

D 12 - j / 05

Gewerbeanzeigen nach Wirtschaftszweigen 2005



Niedersachsen

Verantwortlich für diese Veröffentlichung:

Uwe Mahnecke	Referatsleiter	Tel. (05 11) 98 98 - 13 22
Rolf Grotjahn	Hauptsachbearbeiter	Tel. (05 11) 98 98 - 12 14

Auskünfte:
Zentrale Informationsstelle

Tel. (05 11) 98 98 - 11 34
Fax (05 11) 98 98 - 41 32

Herausgeber: Niedersächsisches Landesamt für Statistik (NLS)
Zu beziehen durch: NLS - Schriftenvertrieb -
Postfach 91 07 64, 30427 Hannover
Göttinger Chaussee 76, 30453 Hannover
Tel. (05 11) 98 98 - 31 66, Fax (05 11) 98 98 - 41 33
E-mail: vertrieb@nls.niedersachsen.de
Internet: www.nls.niedersachsen.de

Erschienen im Juni 2006

© Niedersächsisches Landesamt für Statistik, Hannover 2006. Für nichtgewerbliche Zwecke sind Vervielfältigung und unentgeltliche Verbreitung, auch auszugsweise, mit Quellenangabe gestattet. Die Verbreitung, auch auszugsweise, über elektronische Systeme/Datenträger bedarf der vorherigen Zustimmung. Alle übrigen Rechte bleiben vorbehalten.

Inhalt

Vorbemerkungen	4
Zu den Ergebnissen des Jahres 2005	5

Grafiken

1. Gewerbeanmeldungen 2005 je 1 000 Einwohner	9
2. Gewerbeanzeigen 2005 nach Wirtschaftsabschnitten	10
3. Gewerbeanzeigen 1985 bis 2005.....	10

Tabellen

1. Gewerbeanzeigen 2005 nach Wirtschaftszweigen	11
2. Gewerbeanmeldungen 2005 nach Wirtschaftszweigen.....	12
3. Gewerbeabmeldungen 2005 nach Wirtschaftszweigen.....	14
4. Gewerbeanmeldungen 2005 nach Art der Niederlassung, Rechtsform und Beschäftigtengrößenklassen, Einzelunternehmen nach Geschlecht und Staatsangehörigkeit des Inhabers/der Inhaberin	16
5. Gewerbeabmeldungen 2005 nach Art der Niederlassung, Rechtsform und Beschäftigtengrößenklassen, Einzelunternehmen nach Geschlecht, Staatsangehörigkeit und Ursache der Abmeldung.....	17
6. Gewerbetreibende und tätige Personen (Anmeldungen) 2005 nach Wirtschaftszweigen.....	18
7. Gewerbetreibende und tätige Personen (Abmeldungen) 2005 nach Wirtschaftszweigen.....	19
8. Gewerbeanmeldungen 1996 bis 2005 nach Wirtschaftszweigen.....	20
9. Gewerbeabmeldungen 1996 bis 2005 nach Wirtschaftszweigen.....	21
10. Kennzahlen der Gewerbeanzeigen 2005 nach Wirtschaftszweigen	22
11. Gewerbeanzeigen 2005 nach Kreisen	23
12. Gewerbeanzeigen und Unternehmensinsolvenzen 2005 sowie weitere ausgewählte Statistikdaten nach Kreisen.....	24
13. Kennzahlen der Gewerbeanzeigen 2005 nach Kreisen	25
14. Gewerbeanmeldungen 1996 bis 2005 nach Kreisen	26
15. Gewerbeabmeldungen 1996 bis 2005 nach Kreisen	27
16. Gewerbeanzeigen 2005 nach Kreisen und Wirtschaftsabschnitten.....	28

Vorbemerkungen

Rechtsgrundlagen sind

- das „Gesetz zur Änderung der Gewerbeordnung und sonstiger gewerberechtlicher Vorschriften“ vom 23.11.1994 (BGBl. I S. 3475 ff.), zuletzt geändert durch das „Dritte Gesetz zur Änderung der Gewerbeordnung und sonstiger gewerberechtlicher Vorschriften“ vom 24.08.2002 (BGBl. I S. 3412 ff.), und
- die „Allgemeine Verwaltungsvorschrift zur Durchführung der §§ 14, 15 und 55 c der Gewerbeordnung (GewAnzVwV)“ – RdErl. d. MW v. 09.02.2004 – 25 G 32.06 – (Nds. Ministerialblatt Nr. 6/2004).

Einleitung

Seit 1996 werden die Gewerbemeldungen, die bei den Gewerbeämtern anzuzeigen sind, bundesweit statistisch ausgewertet. Ziel der Gewerbeanzeigenstatistik ist es, aktuelle Strukturdaten zu Existenzgründungen und Unternehmensbewegungen zu gewinnen.

Geregelt wird die Anzeigepflicht durch § 14 der Gewerbeordnung (GewO). Wenn ein selbstständiger Betrieb, eine Zweigniederlassung oder eine unselbstständige Zweigniederlassung beginnt oder aufgibt, sie verlagert wird oder sich der Gegenstand des Gewerbes ändert, besteht Anzeigepflicht gegenüber den zuständigen Gewerbeämtern.

Gemäß § 14 Abs. 1 Satz 3 GewO dient die Gewerbeanzeige dem Zweck, „der zuständigen Behörde die Überwachung der Gewerbeausübung sowie statistische Erhebungen (...) zu ermöglichen.“

Bei der Interpretation der Ergebnisse ist zu berücksichtigen, dass die Angaben auf den Gewerbeanmeldungen eine Absichtserklärung der Betriebsinhaber sind und nicht jeder angemeldete Betrieb auch tatsächlich gegründet oder entsprechend der Anmeldung geführt wird. Bei den Gewerbeabmeldungen ist hingegen von einer Untererfassung auszugehen, da nicht jeder Betrieb nach Beendigung der wirtschaftlichen Tätigkeit umgehend abgemeldet wird. Die letzte Novellierung der GewO im Jahr 2002 berücksichtigt diesen Aspekt dahingehend, dass die Finanzbehörde das Datum der Beendigung der Steuerpflicht eines Gewerbetreibenden mit Namen und Anschrift dem zuständigen Gewerbeamt mitteilt, wenn ihr daraus kein unverhältnismäßiger Aufwand erwächst.

Bei einer Verlagerung ist der Betrieb am bisherigen Standort abzumelden und in der künftigen Gemeinde anzumelden; die Zahl der Zuzüge müsste mit der Zahl der Fortzüge übereinstimmen. Jedoch lag in 2004 die Zahl

der Abmeldungen auf Grund der Fortsetzung des Betriebes an anderer Stelle (5 876) höher als diejenige der Anmeldungen (5 479). Ein Teil der abgemeldeten Betriebe dürfte den beabsichtigten Neubeginn an anderer Stelle nicht umgesetzt haben.

Methodik

Monatlich kommen die Gewerbeanzeigen (Anmeldungen, Ummeldungen, Abmeldungen) von den Verwaltungsstellen / Gewerbeämtern der zuständigen Kommunen zum Niedersächsischen Landesamt für Statistik zur statistischen Auswertung.

Anzeigepflicht besteht für den Betrieb eines Gewerbes und für selbstständige Gewerbetreibende. Nicht der GewO unterliegen – und sind daher auch nicht in die Statistik einbezogen – die Freien Berufe, die Urproduktion wie Land- und Forstwirtschaft oder Bergbau sowie die Versicherungen. Insofern bilden die Gewerbeanzeigen nicht das gesamte Spektrum der gewerblichen Gründungen und Stilllegungen ab. Die Zuordnung nach Wirtschaftszweigen erfolgt anhand der Klassifikation der Wirtschaftszweige, Ausgabe 2003 (WZ 2003). Bei den Gewerbeummeldungen wird seit dem Berichtsjahr 2003 auf den Wirtschaftszweig verzichtet. Nicht dargestellt werden in den Tabellen die Gewerbemeldungen der Automatenaufsteller und des Reisegewerbes.

Hinsichtlich der Rechtsform sind sowohl natürliche Personen (Einzelunternehmer, Personengesellschaften) als auch juristische Personen (Aktiengesellschaften, Gesellschaften mit beschränkter Haftung, eingetragene Genossenschaften oder eingetragene Vereine) meldepflichtig. Anzuzeigen sind Hauptniederlassungen, Zweigniederlassungen und unselbstständige Zweigstellen.

Begriffserläuterungen

In diesen Fällen ist eine Gewerbemeldung abzugeben:

Gewerbeanmeldung

„Neuerrichtung“:

„Neugründung“:

„Betriebsgründung“ (Hauptniederlassung, Zweigniederlassung und unselbstständige Zweigstelle): Gründung durch eine natürliche oder juristische Person. Bei einer natürlichen Person gilt als Voraussetzung, dass sie entweder in das Handelsregister eingetragen ist oder eine Handwerkskarte besitzt oder mind. einen Arbeitnehmer beschäftigt.

„Sonstige Neugründung“: Gründung einer Hauptniederlassung durch einen Kleingewerbetreibenden (KGT), die nach Art und Umfang keinen in kaufmännischer

Weise eingerichteten Geschäftsbetrieb erfordert (Nicht-Kaufmann/-frau). KGT's sind nicht im Handelsregister eingetragen, besitzen keine Handwerkskarte und beschäftigen keine Arbeitnehmer. Die Gründung eines Gewerbes, das im Nebenerwerb betrieben wird, gilt ebenfalls als „sonstige Neugründung“.

„Umwandlung“: Verschmelzung mehrerer Unternehmen zu einem Unternehmen, Aufspaltung eines Unternehmens in mehrere Unternehmen, Aufspaltung oder Ausgliederung von Unternehmensteilen mit dem Ziel der Neugründung.

„Zuzug“: Betriebsverlegung aus einer anderen Gemeinde.

„Übernahme“: Kauf oder Pacht eines Unternehmens, Eintritt der Erbfolge, Rechtsformwechsel, Gesellschaftereintritte (Personengesellschaft).

Gewerbeabmeldung

„Aufgabe“:

„vollständige Aufgabe“:

„Betriebsaufgabe“ (Hauptniederlassung, Zweigniederlassung und unselbstständige Zweigstelle)

„Sonstige Stilllegung“ (Kleingewerbe, Nebenerwerb)

„Umwandlung“

„Fortzug“: Betriebsverlegung in eine andere Gemeinde.

„Übergabe“: Verkauf oder Verpachtung eines Unternehmens, Eintritt der Erbfolge, Rechtsformwechsel, Gesellschafteraustritte (Personengesellschaft).

Unterschieden wird zwischen der Aufgabe des gesamten Betriebes:

- Aufgabe einer Hauptniederlassung
- Aufgabe im Rahmen einer Betriebsverlegung in eine andere Gemeinde.

der teilweisen Aufgabe eines weiterhin bestehenden Betriebes:

- Aufgabe einer Zweigniederlassung oder
- einer unselbstständigen Zweigstelle und

der Aufgabe eines weiterhin bestehenden Betriebes:

Sonstige Beendigung der gewerblichen Tätigkeit in fortbestehenden Betrieben (Haupt-, Zweigniederlassung, unselbstständige Zweigstelle) wegen Verkauf oder Verpachtung des Betriebes/Unternehmens, Eintritts der Erbfolge, Rechtsformwechsel, Gesellschafteraustritten (Personengesellschaft).

Gewerbeummeldung

- Änderung der Betriebstätigkeit
- Erweiterung der Betriebstätigkeit auf Waren oder Leistungen, die im angemeldeten Gewerbe nicht geschäftsüblich sind
- Verlegung eines Betriebes innerhalb einer Gemeinde.

Hauptniederlassung, Zweigniederlassung, unselbstständige Zweigstelle

- Die Hauptniederlassung ist der Unternehmenssitz eines Einbetriebsunternehmens oder eines Unternehmens mit mehreren Betrieben
- Eine Zweigniederlassung im Sinne des Handelsgesetzbuches liegt dann vor, wenn ein Betrieb mit selbstständiger Organisation, selbstständigen Betriebsmitteln und gesonderter Buchführung besteht und dort Geschäfte selbstständig abgeschlossen und durchgeführt werden können
- Eine unselbstständige Zweigstelle im Sinne des Handelsgesetzbuches ist eine feste örtliche Anlage oder Einrichtung, die der Ausübung eines stehenden Gewerbes dient, aber keine gesonderte Buchführung erstellt.

Die Ergebnisse des Jahres 2005

Im Jahr 2005 gab es insgesamt 154 469 Gewerbeummeldungen, die statistisch ausgewertet wurden. Das waren 3,5 % weniger als im Jahr zuvor (rund 160 000 Gewerbeummeldungen). Die Gewerbeanzeigen 2005 umfassten (in Klammern: Veränderung zum Vorjahr) im Einzelnen: 77 461 Gewerbeummeldungen (- 8,3 %), 60 153 Gewerbeabmeldungen (+ 0,7 %) und 16 855 Gewerbeummeldungen (+ 6,1 %).

Nach den Jahren mit sehr starken Zuwachsraten bei den Gewerbeummeldungen, in 2003 betrug das Plus 16,2 % und in 2004 lag das Plus bei 17,2 %, ist der Boom in 2005 (Minus von 8,3 %) zum Stoppen gekommen. Von einem Einbruch – von hoher wirtschaftlicher Tragweite – kann nach dieser Datenlage aber nicht die Rede sein, da der Wert von 77 461 Gewerbeummeldungen in 2005 die Zahl aus 2003 mit 72 099 Anmeldungen noch deutlich übersteigt (s. Säulendiagramm).

Die Gewerbeanzeigen sind ein Frühindikator für wirtschaftliche Aktivitäten, da bereits vor dem Beginn eines selbstständigen Betriebes die Anzeigepflicht besteht. Zu diesem Zeitpunkt wird i. d. R. noch kein Umsatz erwirtschaftet und häufig sind auch noch keine Mitarbeiter eingestellt worden.¹⁾

Die **Gewerbeummeldungen** des Jahres 2005 gliederten sich in 64 701 Neugründungen, 6 937 Übernahmen (Kauf o. Pacht, Erbfolge, Rechtsformwechsel, Gesellschaftereintritt) und 5 479 Zuzüge in den Meldebezirk des Gewerbeamtes. In 344 Fällen war eine Umwandlung nach dem Umwandlungsgesetz der Anmeldegrund (siehe Kreisdiagramm).

¹⁾ In den der Statistik zugänglichen Dateien von der Finanzverwaltung und von der Bundesagentur für Arbeit erscheinen diese Existenzgründer daher erst später.

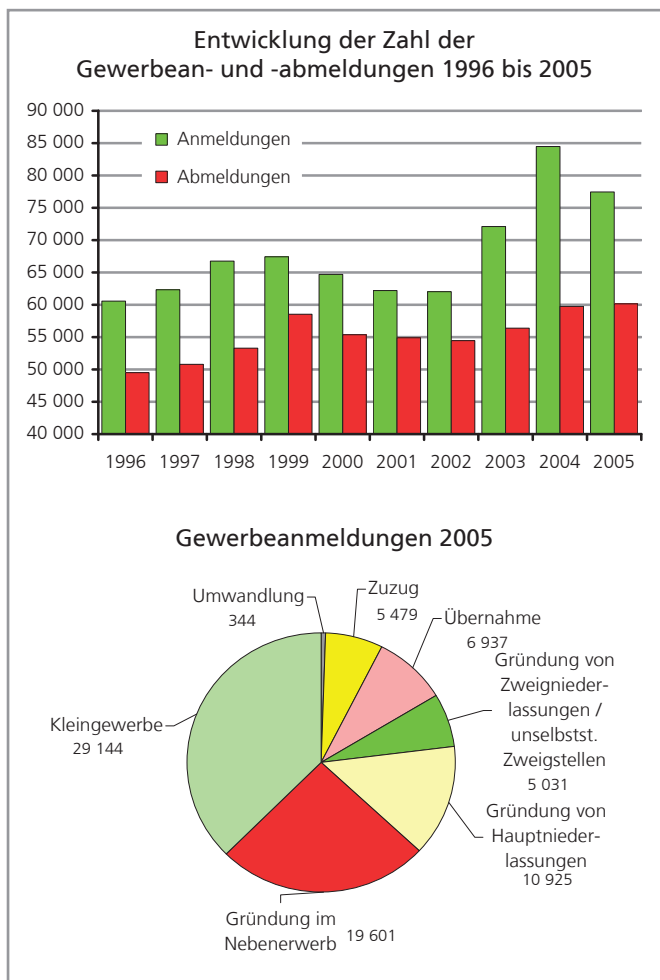

Die **Neugründungen** werden nach ihrer wirtschaftlichen Bedeutung differenziert:

Rund drei Viertel dieser Neugründungen („sonstige Neugründungen“) betrafen das Kleingewerbe (29 144 Gründungen im Vollerwerb und 19 601 Gründungen im Nebenerwerb). Im Gegensatz zum Merkmal Nebenerwerb, das direkt erhoben wird, fallen unter das Kleingewerbe Einzelunternehmen, die weder ins Handelsregister noch in die Handwerksrolle eingetragen sind und keine Beschäftigten haben.

Die Zahl der sonstigen Neugründungen ging im Jahr 2005 um - 10,8 % zurück nach Jahren mit starken Zuwächsen (2004/2003: + 22,0 %; 2003/2002: + 32,7 %). Neben der schwierigen Lage am Arbeitsmarkt ist ein weiterer Grund für den Rückgang darin zu sehen, dass die im vergangenen Jahr geführte Diskussion um die Verlängerung des arbeitsmarktpolitischen Instruments der „Ich-AG“ (Existenzgründung aus der Arbeitslosigkeit heraus) zu einer gewissen Zurückhaltung auf dem Weg in die Selbstständigkeit geführt haben dürfte.

Etwa ein Viertel der Neugründungen erstreckte sich auf die Gründungen mit vermuteter größerer wirtschaftlicher

Bedeutung (10 925 Hauptniederlassungen und 5 031 Zweigniederlassungen oder unselbstständige Zweigstellen), auch Betriebsgründungen genannt. Zu ihnen rechnen Gründungen, die die Rechtsform einer Personen- oder Kapitalgesellschaft, Genossenschaft, eines Vereins oder einer Stiftung besitzen, aber auch eingetragene Einzelunternehmen. Die Zahl der Betriebsgründungen 2005 lag mit 15 956 um 5,6 % niedriger als 2004 (16 902 Betriebsgründungen), nach 15 316 Betriebsgründungen in 2003.

Es gab im Jahr 2005 insgesamt 60 153 **Gewerbeabmeldungen**, 0,7 % mehr als im Vergleichszeitraum 2004.

Die meisten **Gewerbeanmeldungen** im Jahr 2005 waren den Wirtschaftsbereichen „Handel; Instandhaltung und Reparatur von Kfz und Gebrauchsgütern“ (22 791), „Grundstücks- und Wohnungswesen, Vermietung beweglicher Sachen, Erbringung von wirtschaftlichen Dienstleistungen“²⁾ (18 131), dem „Baugewerbe“ (7 569), dem „Gastgewerbe“ (5 686), dem Bereich „Erbringung von sonstigen Dienstleistungen“³⁾ (4 445) und dem Bereich „Kredit- und Versicherungsgewerbe“ (4 049) zuzuordnen.

Rund 41 % der Gewerbeanmeldungen 2005 umfassten somit Gewerbebetriebe, die dem Dienstleistungsbereich⁴⁾ zuzuordnen sind, weitere 30 % kamen aus dem Handelsbereich. Knapp 10 % der Anmeldungen gehörten dem Bau- und ca. 7 % dem Gastgewerbe an. Nur etwa 4 % betrafen das Verarbeitende Gewerbe.

Der Rückgang bei der Zahl der Anmeldungen in 2005 gegenüber dem Vorjahr lag in den Bereichen „Kredit- und Versicherungsgewerbe“ (- 12,8 %), „Erbringung von sonstigen Dienstleistungen“ (- 12,6 %) und im „Handel“ (- 11,5 %) über dem Durchschnitt.

Etwas geringer als im Durchschnitt fiel der Rückgang der Zahl der Gewerbeanmeldungen im „Baugewerbe“(- 4,1%), im Bereich „Grundstücks- und Wohnungswesen“ (- 7,1 %) und im „Gastgewerbe“ (- 7,3 %) aus.

Die Zahl der Gewerbeanmeldungen übertraf die der Gewerbeabmeldungen um 17 308. Die höchsten Anteile an diesem Wert hatten Unternehmen aus den Wirtschaftsbereichen „Grundstücks- und Wohnungswesen“ (5 623), „Handel“ (2 561), „Baugewerbe“ (2 171) und „Erbringung von sonstigen Dienstleistungen“ (1 441), die zusam-

2) Zu diesem Wirtschaftsabschnitt zählen Grundstücks- und Wohnungswesen, Vermietung von Kraftwagen und sonstigen Verkehrsmitteln, Maschinen und Geräten sowie von Gebrauchsgütern, Datenverarbeitung und Datenbanken, Forschung und Entwicklung, Werbung, Personal- und Stellenvermittlung, Überlassung von Arbeitskräften, Wach- und Sicherheitsdienste, Detekteien sowie Reinigung von Gebäuden, Inventar und Verkehrsmitteln. Nicht enthalten sind die als Freie Berufe geltenden Tätigkeiten, die nicht gewerbeanzeigepflichtig sind. In diesem Wirtschaftsabschnitt zählen dazu insbesondere die rechts-, steuer- und wirtschaftsberatenden Berufe sowie die naturwissenschaftlichen und technischen Berufe.

3) In diesem Bereich sind Einrichtungen wie Reinigungen, Frisöre, Kosmetiksalons, Bäder und Saunas, Vermittlungsinstitute u. ä. zusammengefasst.

4) Wirtschaftsabschnitte I, J, K, O.

men mit fast 70 Prozent zum „Neugründungsplus“ beitragen.

Den Betriebsgründungen, Gründungen mit vermuteter größerer wirtschaftlicher Bedeutung, kam vor allem im Verarbeitenden Gewerbe und im Baugewerbe eine überdurchschnittliche Bedeutung zu. Im Branchendurchschnitt zählten 24,7 % der Neugründungen zu den Betriebsgründungen. Im Verarbeitenden Gewerbe waren sogar 38,1 % und im Baugewerbe 32,4 % der Neugründungen den Betriebsgründungen zuzurechnen. Weniger Betriebsgründungen als im Durchschnitt gab es im Dienstleistungsbereich mit einem Anteil von 21,5 %.

Rund 7,1 % der Anmeldungen wurden 2005 aufgrund von Verlagerungen aus anderen Meldebezirken (5 479 Zuzüge) vorgenommen. Im Verarbeitenden Gewerbe betraf etwa jede 10. Gewerbeanmeldung (9,8 %) einen Zuzug, im Gastgewerbe lag dieser Anteil lediglich bei 0,9 %. Andererseits waren im Gastgewerbe 38,1 % der Anmeldungen auf eine „Übernahme“ zurückzuführen (Eintritt der Erbfolge, käuflicher Erwerb des Betriebes, Pacht).

Die Rechtsform, die bei der Anmeldung des Gewerbebetriebes anzugeben ist, liefert in gewissem Umfang Hinweise auf die unternehmerischen Absichten, die mit einer Existenzgründung verbunden sind. Im Allgemeinen kann davon ausgegangen werden, dass mit der Gründung von Personen- und Kapitalgesellschaften wirtschaftlich bedeutendere Vorhaben verknüpft sind als bei Einzelunternehmen. 80,5 % der 2005 in Niedersachsen abgegebenen Gewerbeanmeldungen galten einem Einzelunternehmen (62 325). Unter ihnen waren 9,4 % mit wirtschaftlicher Bedeutung, d. h. Betriebsgründungen (5 831), weil entweder Mitarbeiter oder Einträge in das Handelsregister oder in die Handwerksrolle angegeben wurden. Weiterhin betrafen 10,0 % der Anmeldungen GmbH's (7 718) und weitere 8,0 % der Anmeldungen wurden von Personengesellschaften (Offene Handelsgesellschaft, Kommanditgesellschaft, GmbH & Co. KG, Gesellschaft des bürgerlichen Rechts) getätigt (6 186). Des Weiteren wurden in 2005 insgesamt 664 Unternehmen in der Rechtsform der „Ltd.“ (Private Company Limited by Shares) gegründet, für die im Gegensatz zur GmbH kein Mindestkapital vorgeschrieben ist.

Seit dem Jahr 2003 wird nach der Anzahl der „tätigen Personen“, die zum Zeitpunkt der Anmeldung, der Um-

meldung bzw. zum Zeitpunkt der Abmeldung tätig sind oder waren, gefragt. Zu den tätigen Personen gehören sozialversicherungspflichtig Beschäftigte und unbezahlt mithelfende Familienangehörige, nicht jedoch Inhaber.

Unter den Neugründungen 2005 wiesen 89,4 % keine tätige/n Person/en zum Anmeldezeitpunkt aus, d. h. die personelle Ausstattung beschränkte sich auf Inhaber sowie Gesellschafter und juristische Vertreter. In einem noch höheren Maße traf dies auf das Kleingewerbe zu. Unter den Betriebsgründungen sollte der Geschäftsbetrieb zu 60,5 % ohne zusätzliches Personal neben Inhabern, Gesellschaftern oder juristischen Vertretern aufgenommen werden. Bei 14,4 % dieser Betriebsgründungen war zum Zeitpunkt der Anmeldung nur eine tätige Person vorgesehen, bei weiteren 16,7 % waren es zwei bis vier tätige Personen, 4,8 % der Betriebsgründungen umfassten fünf bis neun tätige Personen und nur 0,5 % der Unternehmen nahmen den Geschäftsbetrieb mit 50 und mehr tätigen Personen auf.

Unter den insgesamt 70 538 Gewerbetreibenden⁵⁾, die 2005 zusammen 64 701 Neugründungen (Betriebsgründungen, sonstige Neugründungen wie Kleingewerbe oder Nebenerwerb) anzeigten, waren 21 399 Frauen (30,3%). Stark vertreten waren Frauen bei Neugründungen im Bereich „Einzelhandel ohne Handel mit Kfz“ (35,1 %) und im Dienstleistungsbereich (34,9 %). Im Bereich des Gesundheits-, Veterinär- und Sozialwesens waren sogar drei von vier Existenzgründern weiblichen Geschlechts (72,7%). Von den 53 586 Einzelunternehmen, die 2005 neu gegründet wurden (82,8 % aller Neugründungen), gehörten 18 716 weiblichen Unternehmern (34,9 %).

Knapp neun von zehn (87,6 %) der Gründerinnen und Gründer von Einzelunternehmen besaßen zum Meldezeitpunkt die deutsche Staatsangehörigkeit. Gründerinnen und Gründer mit polnischer Staatsangehörigkeit waren mit 3,4 % und mit türkischer Staatsangehörigkeit mit 2,0 % am Neugründungsgeschehen beteiligt (Niederländer: 0,5 %, Italiener: 0,5 %).

5) „Die Zahl der Personen, die sich (...) an den Unternehmensfluktuationen beteiligten, ist höher als die Zahl der Meldungen, da zum Beispiel bei Personengesellschaften mehrere geschäftsführende Gesellschafter das Unternehmen leiten können. Jeder dieser Gesellschafter ist verpflichtet, eine gesonderte Meldung abzugeben“ (Vgl. Statistisches Bundesamt, Reihe Wirtschaft und Statistik, H. 11/2004).

1. Gewerbeanmeldungen 2005 je 1 000 Einwohner

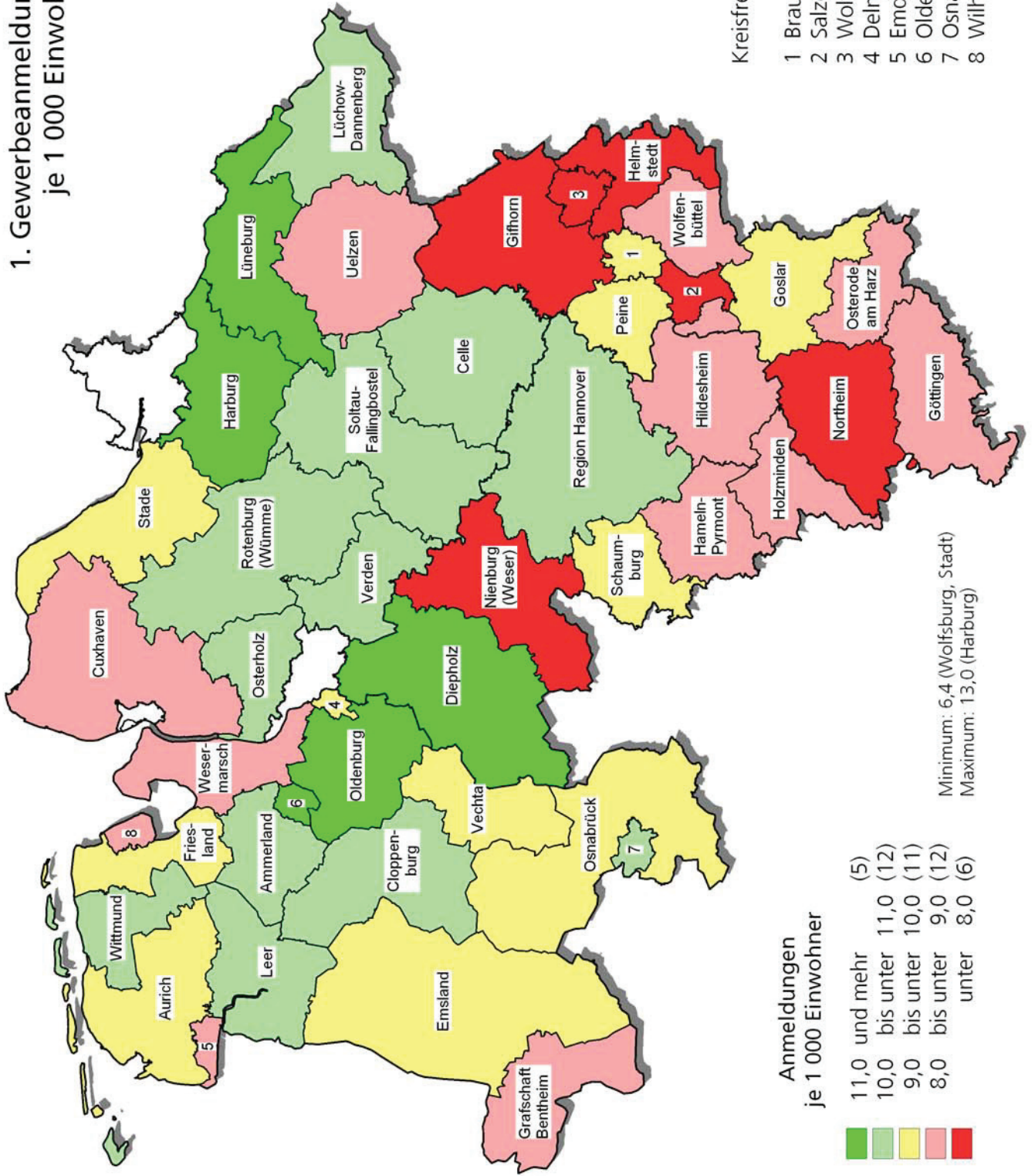

2. Gewerbeanzeigen 2005 nach Wirtschaftsabschnitten

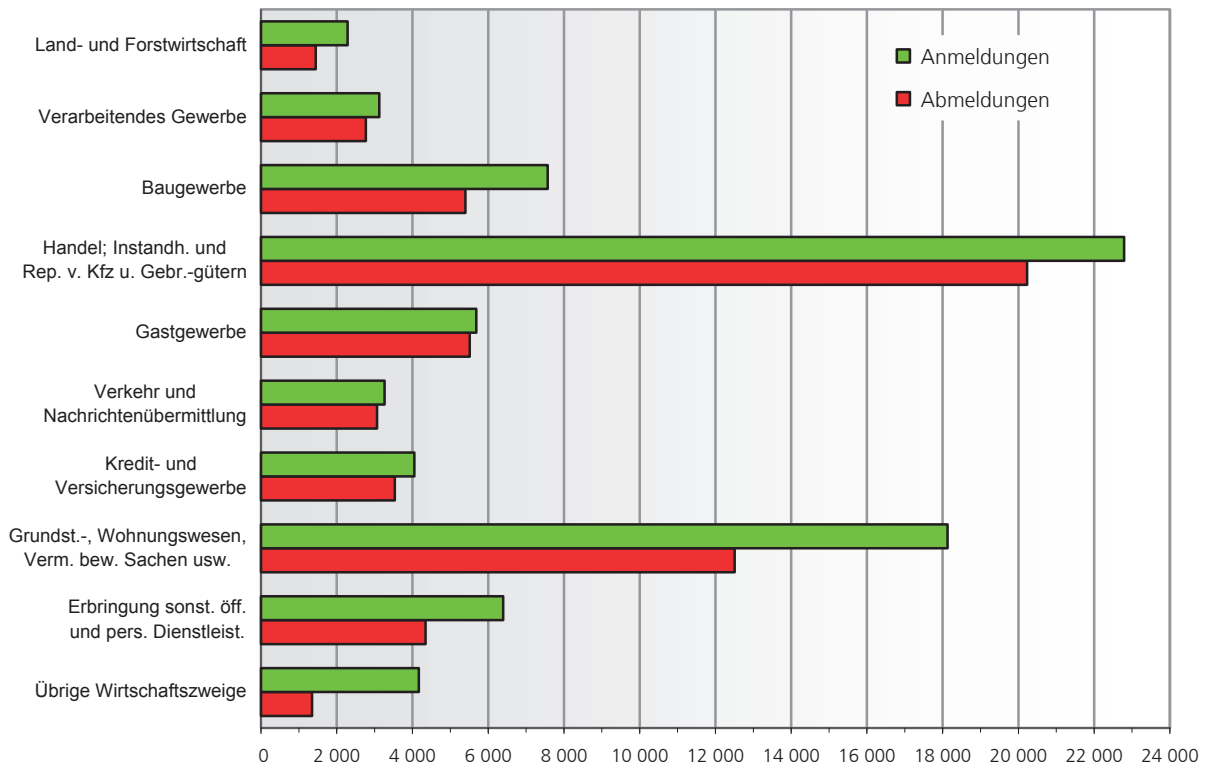

3. Gewerbeanzeigen 1985 bis 2005

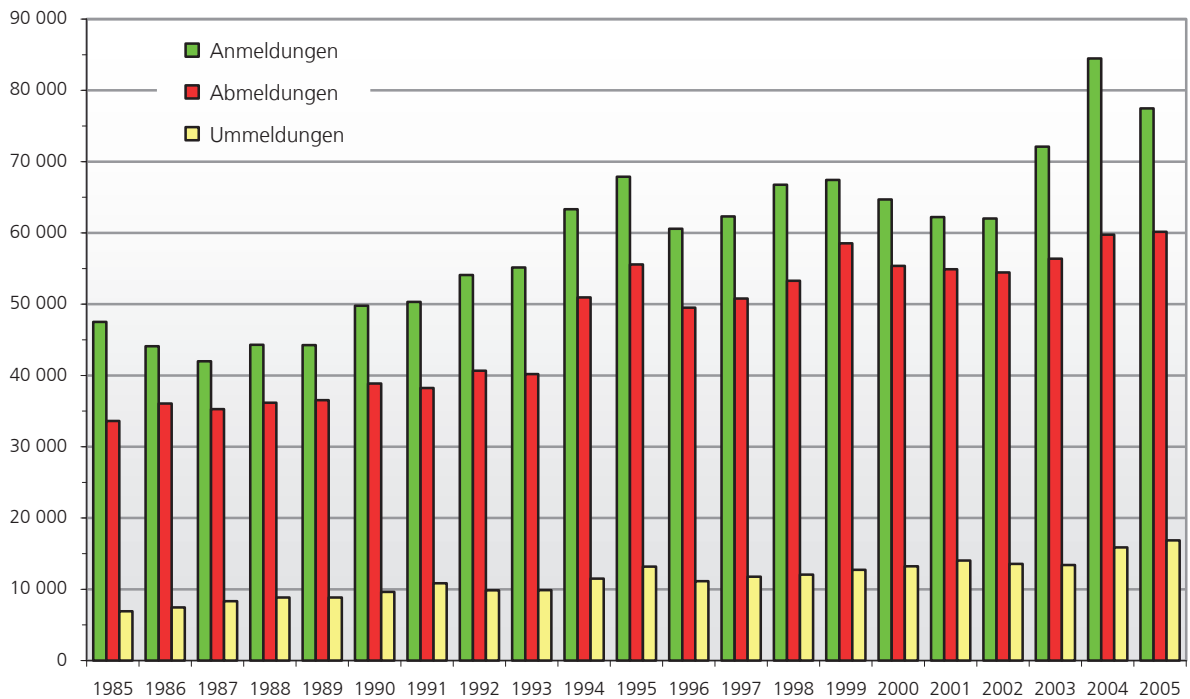

1. Gewerbeanzeigen 2005 nach Wirtschaftszweigen *)

Nr. der Klassifikation ¹⁾	Wirtschaftsgliederung (H.v. = Herstellung von)	Anmeldungen				Abmeldungen			
		Insgesamt		darunter: Neuer- richtung	darunter: Betriebs- gründung	Insgesamt		darunter: Aufgabe	darunter: Betriebs- aufgabe
		Anzahl	Veränd. gg. VJ in %	Anzahl	Anzahl	Anzahl	Veränd. gg. VJ in %	Anzahl	Anzahl
A	Land- und Forstwirtschaft	2 287	- 6,0	2 052	242	1 446	+ 11,1	1 203	180
01	Landwirtschaft, gewerbliche Jagd	2 123	- 7,3	1 906	223	1 347	+ 10,7	1 130	169
02	Forstwirtschaft	164	+ 16,3	146	19	99	+ 17,9	73	11
B	Fischerei und Fischzucht	18	- 14,3	14	3	14	- 6,7	13	4
C	Bergbau und Gewinnung von Steinen und Erden	86	+ 75,5	74	18	45	+ 9,8	36	11
10	Kohlenbergbau, Torfgewinnung	61	+258,8	55	3	28	+100,0	25	5
11	Gewinnung von Erdöl und Erdgas, Erbrg. damit verb. Dienstleist.	2	± 0,0	2	1	2	± 0,0	1	-
12	Bergbau auf Uran- und Thoriumerze	-	-	-	-	-	-	-	-
13	Erzbergbau	-	-	-	-	-	-100,0	-	-
14	Gewinnung von Steinen und Erden, sonstiger Bergbau	23	- 23,3	17	14	15	- 21,1	10	6
D	Verarbeitendes Gewerbe	3 123	- 8,8	2 449	918	2 770	- 6,7	2 057	787
15	Ernährungsgewerbe	439	- 12,0	286	148	492	- 17,7	332	151
16	Tabakverarbeitung	-	-100,0	-	-	-	-	-	-
17	Textilgewerbe	119	- 3,3	101	15	96	+ 15,7	79	17
18	Bekleidungs-gewerbe	125	- 6,0	112	20	65	- 5,8	55	16
19	Ledergewerbe	30	+ 66,7	28	6	13	- 45,8	11	1
20	Holzgewerbe (ohne H.v. Möbeln)	95	- 36,7	73	16	96	- 24,4	73	27
21	Papiergewerbe	16	- 11,1	13	7	13	+116,7	8	6
22	Verlags-, Druckgewerbe, Vervielfältigung	435	+ 15,4	347	101	385	+ 0,3	299	95
23	Kokerei, Mineralölverarbeitung	2	- 60,0	1	1	3	+200,0	-	-
24	Chemische Industrie	42	- 36,4	34	23	45	- 16,7	35	21
25	H.v. Gummi- und Kunststoffwaren	52	- 38,8	30	20	53	- 18,5	39	22
26	Glasgewerbe, Keramik, Verarb. v. Steinen u. Erden	121	- 14,2	94	40	114	- 16,8	77	32
27	Metallerzeugung und -bearbeitung	32	+ 77,8	24	14	23	+ 53,3	15	6
28	H.v. Metallerzeugnissen	427	- 17,1	336	135	404	- 10,8	311	113
29	Maschinenbau	314	- 3,1	245	110	285	+ 14,5	209	92
30	H.v. Büromasch., DV-Geräten; Elektrotechnik	16	- 40,7	15	13	20	- 35,5	15	10
31	H.v. Geräten der Elektrizitätserzeugung, -verteilung u.ä.	64	- 24,7	47	22	54	- 12,9	40	19
32	Rundfunk-, Fernseh- u. Nachrichtentechnik	49	+ 8,9	38	14	32	- 15,8	24	12
33	Medizin-, Mess-, Steuer- u. Regelungstechnik, Optik	188	- 5,1	136	94	180	+ 2,3	119	72
34	H.v. Kraftwagen und Kraftwagenteilen	34	- 33,3	26	16	33	+ 65,0	23	10
35	Sonstiger Fahrzeugbau	43	+ 22,9	33	18	31	+ 6,9	20	13
36	H.v. Möbeln, Schmuck, Musikinstrum., Sportgeräten usw.	439	- 3,5	395	61	286	- 5,0	240	39
37	Recycling	41	- 22,6	35	24	47	+ 2,2	33	13
E	Energie- und Wasserversorgung	2 076	+ 43,8	2 028	304	131	+ 24,8	70	28
40	Energieversorgung	2 074	+ 43,8	2 026	304	128	+ 30,6	68	26
41	Wasserversorgung	2	± 0,0	2	-	3	- 57,1	2	2
F	Baugewerbe	7 569	- 4,1	6 505	2 104	5 398	+ 6,2	4 302	1 193
G	Handel; Instandh. u. Rep. v. Kfz u. Gebrauchsgütern	22 791	- 11,5	19 026	4 814	20 230	+ 0,1	16 330	4 331
50	Kfz-Handel; Instandh. u. Rep. v. Kfz; Tankstellen	2 838	- 9,2	2 396	587	2 296	+ 4,0	1 800	422
51	Handelsvermittlung u. Großhandel (ohne Handel mit Kfz)	3 244	- 45,1	2 670	819	3 008	- 36,8	2 403	716
52	Einzelhandel (ohne Handel mit Kfz)	16 709	- 0,1	13 960	3 408	14 926	+ 12,8	12 127	3 193
H	Gastgewerbe	5 686	- 7,3	3 469	1 283	5 512	- 5,1	3 837	1 183
I	Verkehr u. Nachrichtenübermittlung	3 262	- 13,9	2 740	1 051	3 064	- 4,1	2 457	854
60	Landverkehr; Transport in Rohrfernleitungen	1 250	- 16,1	985	263	1 392	- 0,6	1 106	291
61	Schifffahrt	299	- 2,3	269	260	175	+ 14,4	117	98
62	Luftfahrt	13	- 23,5	9	2	14	- 12,5	12	3
63	Hilfs- u. Nebentätigk. f. d. Verkehr; Verkehrsvermittl.	840	- 15,4	694	290	740	- 12,6	572	272
64	Nachrichtenübermittlung	860	- 12,4	783	236	743	- 4,5	650	190
J	Kredit- u. Versicherungsgewerbe	4 049	- 12,8	3 508	329	3 533	+ 0,5	2 952	286
65	Kreditgewerbe	106	- 11,7	103	33	109	- 10,7	105	53
66	Versicherungsgewerbe	1	± 0,0	-	-	1	x	1	1
67	Mit dem Kredit- u. Vers.-Gewerbe verbundene Tätigk.	3 942	- 12,9	3 405	296	3 423	+ 0,9	2 846	232
K	Grundstücks-, Wohnungswesen, Verm. bew. Sachen usw.	18 131	- 7,1	15 874	3 611	12 508	+ 3,3	10 106	2 059
70	Grundstücks- u. Wohnungswesen	2 047	+ 8,6	1 747	646	1 505	+ 6,1	1 154	393
71	Verm. bewegl. Sachen ohne Personal	658	- 5,3	548	145	576	- 0,9	469	118
72	Datenverarbeitung und Datenbanken	2 406	- 12,9	2 060	333	1 834	+ 13,3	1 428	226
73	Forschung und Entwicklung	20	- 33,3	19	10	12	- 25,0	8	3
74	Erbrg. v. Dienstleistungen überwiegend f. Unternehmen	13 000	- 8,1	11 500	2 477	8 581	+ 1,3	7 047	1 319
M	Erziehung und Unterricht	720	- 21,0	625	184	459	- 9,5	351	112
N	Gesundheits-, Veterinär- und Sozialwesen	1 269	- 4,9	1 142	167	699	+ 8,5	576	87
O	Erbrg. sonst. öffentl. u. pers. Dienstleistungen	6 394	- 10,3	5 539	928	4 344	+ 1,7	3 432	569
90	Abwasser-, Abfallbeseitigung, sonst. Entsorgung	79	- 33,1	64	28	71	- 13,4	55	19
91	Interessenvertretungen	13	- 38,1	11	1	5	± 0,0	2	1
92	Kultur, Sport und Unterhaltung	1 857	- 2,4	1 576	315	1 264	- 3,7	959	212
93	Erbringung von sonstigen Dienstleistungen	4 445	- 12,6	3 888	584	3 004	+ 4,6	2 416	337
A-K,M-O	Insgesamt	77 461	- 8,3	65 045	15 956	60 153	+ 0,7	47 722	11 684
	darunter: Handwerk	2 639	- 3,8	2 082	1 853	-	-	-	-

*) Ohne Automatenaufsteller und Reisegewerbe. - 1) Klassifikation der Wirtschaftszweige, Ausgabe 2003.

2. Gewerbeanmeldungen 2005 nach Wirtschaftszweigen *)

Nr. der Klassifikation ¹⁾	Wirtschaftsgliederung (H.v. = Herstellung von)	Anmeldungen insgesamt	Veränd. gg. VJ in %	Neuerichtung							
				zusammen	Veränd. gg. VJ in %	Neugründung			sonstige Neugründung		
						zusammen	Veränd. gg. VJ in %	Betriebsgründung	Veränd. gg. VJ in %	zusammen	Veränd. gg. VJ in %
A	Land- und Forstwirtschaft	2 287	- 6,0	2 052	- 7,9	2 051	- 7,9	242	- 5,5	1 809	- 8,3
01	Landwirtschaft, gewerbliche Jagd	2 123	- 7,3	1 906	- 9,2	1 905	- 9,2	223	- 8,6	1 682	- 9,3
02	Forstwirtschaft	164	+ 16,3	146	+ 12,3	146	+ 12,3	19	+ 58,3	127	+ 7,6
B	Fischerei und Fischzucht	18	- 14,3	14	- 22,2	14	- 22,2	3	+ 50,0	11	- 31,3
C	Bergbau und Gewinnung von Steinen und Erden	86	+ 75,5	74	+ 94,7	74	+ 105,6	18	- 21,7	56	+ 330,8
10	Kohlenbergbau, Torfgewinnung	61	+ 258,8	55	+ 266,7	55	+ 266,7	3	- 57,1	52	+ 550,0
11	Gewinnung von Erdöl und Erdgas, Erbrg. damit verb. Dienstleist.	2	± 0,0	2	± 0,0	2	+ 100,0	1	x	1	± 0,0
12	Bergbau auf Uran- und Thoriumerze	-	-	-	-	-	-	-	-	-	-
13	Erzbergbau	-	-	-	-	-	-	-	-	-	-
14	Gewinnung von Steinen und Erden, sonstiger Bergbau	23	- 23,3	17	- 19,0	17	- 15,0	14	- 12,5	3	- 25,0
D	Verarbeitendes Gewerbe	3 123	- 8,8	2 449	- 9,0	2 410	- 8,7	918	- 7,6	1 492	- 9,4
15	Ernährungsgewerbe	439	- 12,0	286	- 7,7	279	- 6,7	148	- 9,2	131	- 3,7
16	Tabakverarbeitung	-	- 100,0	-	-	-	-	-	-	-	-
17	Textilgewerbe	119	- 3,3	101	- 6,5	101	- 6,5	15	± 0,0	86	- 7,5
18	Bekleidungsindustrie	125	- 6,0	112	- 10,4	111	- 9,8	20	- 33,3	91	- 2,2
19	Ledergewerbe	30	+ 66,7	28	+ 86,7	28	+ 86,7	6	± 0,0	22	+ 144,4
20	Holzgewerbe (ohne H.v. Möbeln)	95	- 36,7	73	- 41,1	73	- 40,7	16	- 48,4	57	- 38,0
21	Papiergewerbe	16	- 11,1	13	+ 8,3	12	+ 20,0	7	+ 75,0	5	- 16,7
22	Verlags-, Druckgewerbe, Vervielfältigung	435	+ 15,4	347	+ 18,4	344	+ 18,6	101	+ 34,7	243	+ 13,0
23	Kokerei, Mineralölverarbeitung	2	- 60,0	1	- 50,0	1	- 50,0	1	- 50,0	-	-
24	Chemische Industrie	42	- 36,4	34	- 30,6	32	- 31,9	23	- 23,3	9	- 47,1
25	H.v. Gummi- und Kunststoffwaren	52	- 38,8	30	- 53,8	29	- 52,5	20	- 45,9	9	- 62,5
26	Glasgewerbe, Keramik, Verarb. v. Steinen u. Erden	121	- 14,2	94	- 15,3	90	- 14,3	40	- 28,6	50	+ 2,0
27	Metallerzeugung und -bearbeitung	32	+ 77,8	24	+ 71,4	22	+ 83,3	14	+ 180,0	8	+ 14,3
28	H.v. Metallerzeugnissen	427	- 17,1	336	- 17,8	334	- 17,5	135	- 18,7	199	- 16,7
29	Maschinenbau	314	- 3,1	245	- 8,6	240	- 8,4	110	- 7,6	130	- 9,1
30	H.v. Büromasch., DV-Geräten; Elektrotechnik	16	- 40,7	15	- 34,8	15	- 34,8	13	± 0,0	2	- 80,0
31	H.v. Geräten der Elektrizitätserzeugung, -verteilung u.ä.	64	- 24,7	47	- 32,9	42	- 36,4	22	- 31,3	20	- 41,2
32	Rundfunk-, Fernseh- u. Nachrichtentechnik	49	+ 8,9	38	+ 15,2	36	+ 9,1	14	- 22,2	22	+ 46,7
33	Medizin-, Mess-, Steuer- u. Regelungstechnik, Optik	188	- 5,1	136	- 5,6	135	- 3,6	94	+ 6,8	41	- 21,2
34	H.v. Kraftwagen und Kraftwagenteilen	34	- 33,3	26	- 33,3	23	- 39,5	16	- 36,0	7	- 46,2
35	Sonstiger Fahrzeugbau	43	+ 22,9	33	+ 17,9	33	+ 17,9	18	+ 100,0	15	- 21,1
36	H.v. Möbeln, Schmuck, Musikinstrum., Sportgeräten usw.	439	- 3,5	395	- 3,4	395	- 3,4	61	+ 13,0	334	- 5,9
37	Recycling	41	- 22,6	35	- 12,5	35	- 12,5	24	+ 60,0	11	- 56,0
E	Energie- und Wasserversorgung	2 076	+ 43,8	2 028	+ 45,2	2 027	+ 45,5	304	+ 37,6	1 723	+ 47,0
40	Energieversorgung	2 074	+ 43,8	2 026	+ 45,1	2 025	+ 45,5	304	+ 37,6	1 721	+ 47,0
41	Wasserversorgung	2	± 0,0	2	+ 100,0	2	+ 100,0	-	-	2	+ 100,0
F	Baugewerbe	7 569	- 4,1	6 505	- 6,8	6 492	- 6,7	2 104	- 4,5	4 388	- 7,8
G	Handel; Instandh. u. Rep. v. Kfz u. Gebrauchsgütern	22 791	- 11,5	19 026	- 13,2	18 890	- 13,1	4 814	- 6,5	14 076	- 15,2
50	Kfz-Handel; Instandh. u. Rep. v. Kfz; Tankstellen	2 838	- 9,2	2 396	- 7,8	2 386	- 8,0	587	+ 6,1	1 799	- 11,8
51	Handelsvermittlung u. Großhandel (ohne Handel mit Kfz)	3 244	- 45,1	2 670	- 47,6	2 632	- 47,4	819	- 25,9	1 813	- 53,5
52	Einzelhandel (ohne Handel mit Kfz)	16 709	- 0,1	13 960	- 1,8	13 872	- 1,9	3 408	- 2,4	10 464	- 1,8
H	Gastgewerbe	5 686	- 7,3	3 469	- 7,8	3 461	- 7,9	1 283	- 7,6	2 178	- 8,0
I	Verkehr u. Nachrichtenübermittlung	3 262	- 13,9	2 740	- 13,5	2 721	- 13,2	1 051	- 8,8	1 670	- 15,7
60	Landverkehr; Transport in Rohrfernleitungen	1 250	- 16,1	985	- 20,0	984	- 20,0	263	- 19,8	721	- 20,1
61	Schifffahrt	299	- 2,3	269	+ 12,1	268	+ 12,1	260	+ 16,6	8	- 50,0
62	Luftfahrt	13	- 23,5	9	- 35,7	9	- 35,7	2	- 60,0	7	- 22,2
63	Hilfs- u. Nebentätigk. f. d. Verkehr; Verkehrsvermittl.	840	- 15,4	694	- 10,5	685	- 8,8	290	- 7,1	395	- 10,0
64	Nachrichtenübermittlung	860	- 12,4	783	- 13,5	775	- 14,0	236	- 17,2	539	- 12,5
J	Kredit- u. Versicherungsgewerbe	4 049	- 12,8	3 508	- 14,8	3 440	- 16,0	329	- 15,2	3 111	- 16,0
65	Kreditgewerbe	106	- 11,7	103	+ 1,0	36	- 53,8	33	- 56,6	3	+ 50,0
66	Versicherungsgewerbe	1	± 0,0	-	- 100,0	-	- 100,0	-	-	-	- 100,0
67	Mit dem Kredit- u. Vers.-Gewerbe verbundene Tätigk.	3 942	- 12,9	3 405	- 15,2	3 404	- 15,2	296	- 5,1	3 108	- 16,0
K	Grundstücks-, Wohnungswesen, Verm. bew. Sachen usw.	18 131	- 7,1	15 874	- 8,6	15 824	- 8,6	3 611	- 0,2	12 213	- 10,9
70	Grundstücks- u. Wohnungswesen	2 047	+ 8,6	1 747	+ 13,2	1 734	+ 13,4	646	+ 4,0	1 088	+ 19,8
71	Verm. bewegl. Sachen ohne Personal	658	- 5,3	548	- 5,8	545	- 6,0	145	- 17,1	400	- 1,2
72	Datenverarbeitung und Datenbanken	2 406	- 12,9	2 060	- 16,5	2 056	- 16,6	333	- 5,7	1 723	- 18,4
73	Forschung und Entwicklung	20	- 33,3	19	- 24,0	17	- 32,0	10	- 16,7	7	- 46,2
74	Erbrg. v. Dienstleistungen überwiegend f. Unternehmen	13 000	- 8,1	11 500	- 9,9	11 472	- 9,8	2 477	+ 0,7	8 995	- 12,4
M	Erziehung und Unterricht	720	- 21,0	625	- 21,8	622	- 22,0	184	- 25,8	438	- 20,2
N	Gesundheits-, Veterinär- und Sozialwesen	1 269	- 4,9	1 142	- 8,0	1 142	- 7,8	167	- 20,5	975	- 5,2
O	Erbrg. sonst. öffentl. u. pers. Dienstleistungen	6 394	- 10,3	5 539	- 10,9	5 533	- 10,8	928	- 11,5	4 605	- 10,7
90	Abwasser-, Abfallbeseitigung, sonst. Entsorgung	79	- 33,1	64	- 34,7	64	- 30,4	28	- 28,2	36	- 32,1
91	Interessenvertretungen	13	- 38,1	11	- 38,9	11	- 38,9	1	- 83,3	10	- 16,7
92	Kultur, Sport und Unterhaltung	1 857	- 2,4	1 576	- 3,4	1 572	- 3,3	315	+ 4,3	1 257	- 5,0
93	Erbringung von sonstigen Dienstleistungen	4 445	- 12,6	3 888	- 13,0	3 886	- 13,1	584	- 16,7	3 302	- 12,4
A-K,M-O	Insgesamt	77 461	- 8,3	65 045	- 9,6	64 701	- 9,6	15 956	- 5,6	48 745	- 10,8
	darunter: Handwerk	2 639	- 3,8	2 082	- 3,0	2 076	- 2,9	1 853	- 1,5	223	- 13,2

*) Ohne Automatenaufsteller und Reisegewerbe. - 1) Klassifikation der Wirtschaftszweige, Ausgabe 2003.

Neuerichtung						Übernahme									Nr. der Klassifikation ¹⁾	
Neugründung			Umwandlung	Veränd. gg. VJ in %	Zuzug	Veränd. gg. VJ in %	sonstige Neugründung			Übernahme						
Neben-erwerb	Veränd. gg. VJ in %	Klein-gewerbe					Veränd. gg. VJ in %	zu-sammen	Veränd. gg. VJ in %	Rechts-form-wechsel	Veränd. gg. VJ in %	Gesell-schaf-ter-eintritt	Veränd. gg. VJ in %	Erbfolge/Kauf/Pacht		Veränd. gg. VJ in %
680	- 9,5	1 129	- 7,5	1	x	127	+ 18,7	108	+ 11,3	39	± 0,0	11	+ 83,3	58	+ 11,5	A
638	- 9,4	1 044	- 9,2	1	x	118	+ 19,2	99	+ 5,3	34	- 10,5	10	+ 66,7	55	+ 10,0	01
42	- 10,6	85	+ 19,7	-	-	9	+ 12,5	9	+200,0	5	+400,0	1	x	3	+ 50,0	02
7	- 12,5	4	- 50,0	-	-	2	± 0,0	2	+100,0	-	-	-	-	2	+100,0	B
4	- 20,0	52	+550,0	-	-100,0	6	+ 50,0	6	- 14,3	3	± 0,0	-	-100,0	3	± 0,0	C
2	± 0,0	50	+733,3	-	-	4	+300,0	2	+100,0	2	x	-	-100,0	-	-	10
1	± 0,0	-	-	-	-100,0	-	-	-	-	-	-	-	-	-	-	11
-	-	-	-	-	-	-	-	-	-	-	-	-	-	-	-	12
-	-	-	-	-	-	-	-	-	-	-	-	-	-	-	-	13
1	- 50,0	2	± 0,0	-	-100,0	2	- 33,3	4	- 33,3	1	- 66,7	-	-	3	± 0,0	14
650	+ 5,9	842	- 18,4	39	- 25,0	305	+ 8,9	369	- 18,4	142	+ 2,9	25	- 28,6	202	- 27,6	D
51	+ 10,9	80	- 11,1	7	- 36,4	29	+ 81,3	124	- 28,3	34	± 0,0	-	-100,0	90	- 30,8	15
-	-	-	-	-	-	-	-100,0	-	-	-	-	-	-	-	-	16
46	+ 17,9	40	- 25,9	-	-	10	+ 66,7	8	- 11,1	4	+300,0	-	-100,0	4	- 42,9	17
42	+ 20,0	49	- 15,5	1	- 50,0	10	+150,0	3	- 25,0	2	± 0,0	-	-100,0	1	± 0,0	18
11	+175,0	11	+120,0	-	-	1	- 50,0	1	± 0,0	-	-	-	-	1	± 0,0	19
27	- 48,1	30	- 25,0	-	-100,0	8	- 33,3	14	± 0,0	3	± 0,0	3	+200,0	8	- 20,0	20
3	± 0,0	2	- 33,3	1	- 50,0	3	- 40,0	-	-100,0	-	-100,0	-	-	-	-	21
113	+ 34,5	130	- 0,8	3	± 0,0	50	- 7,4	38	+ 26,7	11	- 31,3	8	+166,7	19	+ 72,7	22
-	-	-	-	-	-	-	-100,0	1	- 50,0	1	x	-	-	-	-100,0	23
7	± 0,0	2	- 80,0	2	± 0,0	5	- 50,0	3	- 57,1	-	-100,0	1	x	2	- 50,0	24
2	- 83,3	7	- 41,7	1	- 75,0	11	+ 83,3	11	- 21,4	7	± 0,0	2	- 33,3	2	- 50,0	25
22	+ 37,5	28	- 15,2	4	- 33,3	15	+ 87,5	12	- 45,5	4	± 0,0	1	- 80,0	7	- 46,2	26
4	+100,0	4	- 20,0	2	± 0,0	6	+500,0	2	- 33,3	1	± 0,0	-	-	1	- 50,0	27
59	+ 9,3	140	- 24,3	2	- 50,0	49	- 10,9	42	- 17,6	20	- 4,8	2	- 33,3	20	- 25,9	28
36	+ 5,9	94	- 13,8	5	- 16,7	33	+ 32,0	36	+ 16,1	18	+ 63,6	2	+100,0	16	- 15,8	29
2	- 33,3	-	-100,0	-	-	-	-100,0	1	- 50,0	-	-100,0	-	-100,0	1	x	30
7	- 46,2	13	- 38,1	5	+ 25,0	8	± 0,0	9	+ 28,6	5	+ 66,7	-	-	4	± 0,0	31
8	+ 60,0	14	+ 40,0	2	x	8	± 0,0	3	- 25,0	-	-100,0	-	-	3	± 0,0	32
8	- 42,9	33	- 13,2	1	- 75,0	24	+ 41,2	28	- 24,3	16	± 0,0	5	+150,0	7	- 63,2	33
2	- 60,0	5	- 37,5	3	+200,0	2	- 60,0	6	- 14,3	3	± 0,0	1	± 0,0	2	- 33,3	34
6	± 0,0	9	- 30,8	-	-	4	+100,0	6	+ 20,0	2	± 0,0	-	-	4	+ 33,3	35
190	+ 8,0	144	- 19,6	-	-	25	- 7,4	19	± 0,0	10	+ 42,9	-	-100,0	9	- 18,2	36
4	± 0,0	7	- 66,7	-	-	4	± 0,0	2	- 77,8	1	± 0,0	-	-100,0	1	- 80,0	37
1 425	+ 63,4	298	- 0,7	1	- 75,0	13	- 43,5	35	+ 45,8	11	+120,0	8	+ 14,3	16	+ 33,3	E
1 424	+ 63,3	297	- 0,7	1	- 75,0	13	- 43,5	35	+ 52,2	11	+175,0	8	+ 14,3	16	+ 33,3	40
1	x	1	± 0,0	-	-	-	-	-	-100,0	-	-100,0	-	-	-	-	41
903	- 11,1	3 485	- 6,8	13	- 31,6	642	+ 30,5	422	- 0,5	193	- 3,0	61	+ 96,8	168	- 13,4	F
6 158	+ 3,3	7 918	- 25,5	136	- 19,5	1 413	+ 8,0	2 352	- 7,0	653	+ 8,5	84	- 22,9	1 615	- 11,1	G
654	+ 13,3	1 145	- 21,7	10	+ 42,9	190	+ 1,6	252	- 25,7	77	+ 8,5	12	- 29,4	163	- 35,1	50
400	- 59,0	1 413	- 51,7	38	- 58,7	361	- 26,2	213	- 33,2	87	- 26,9	10	- 47,4	116	- 35,9	51
5 104	+ 15,7	5 360	- 14,2	88	+ 25,7	862	+ 36,4	1 887	+ 0,9	489	+ 18,7	62	- 15,1	1 336	- 3,5	52
535	+ 11,5	1 643	- 13,0	8	+ 33,3	52	- 30,7	2 165	- 5,7	129	- 5,8	24	+ 20,0	2 012	- 6,0	H
450	+ 17,2	1 220	- 23,7	19	- 38,7	280	+ 7,7	242	- 33,0	81	- 38,2	29	- 56,1	132	- 19,5	I
140	+ 7,7	581	- 24,7	1	- 50,0	152	+ 36,9	113	- 22,6	34	- 38,2	7	+ 16,7	72	- 15,3	60
3	- 50,0	5	- 50,0	1	± 0,0	6	- 40,0	24	- 57,1	6	+ 20,0	12	- 74,5	6	+ 50,0	61
5	- 16,7	2	- 33,3	-	-	2	- 33,3	2	x	1	x	-	-	1	x	62
154	+ 27,3	241	- 24,2	9	- 62,5	71	- 18,4	75	- 42,7	25	- 62,1	8	± 0,0	42	- 26,3	63
148	+ 22,3	391	- 21,0	8	+100,0	49	± 0,0	28	± 0,0	15	+200,0	2	- 60,0	11	- 38,9	64
807	- 2,4	2 304	- 19,9	68	+161,5	480	+ 7,6	61	- 23,8	30	- 11,8	9	+ 80,0	22	- 46,3	J
2	x	1	- 50,0	67	+179,2	1	- 75,0	2	- 85,7	1	- 85,7	-	-100,0	1	- 83,3	65
-	-	-	-100,0	-	-	1	x	-	-	-	-	-	-	-	-	66
805	- 2,7	2 303	- 19,9	1	- 50,0	478	+ 8,1	59	- 10,6	29	+ 7,4	9	+125,0	21	- 40,0	67
5 320	+ 4,7	6 893	- 20,0	50	- 5,7	1 699	+ 11,5	558	- 10,0	222	- 13,3	58	- 46,3	278	+ 8,6	K
397	+ 53,3	691	+ 6,5	13	- 7,1	216	+ 1,4	84	- 34,9	29	- 25,6	11	- 71,1	44	- 15,4	70
199	+ 18,5	201	- 15,2	3	+ 50,0	40	+ 25,0	70	- 13,6	11	- 42,1	1	- 90,0	58	+ 11,5	71
871	- 0,7	852	- 31,0	4	+100,0	280	+ 17,2	66	+ 15,8	29	+ 11,5	12	- 7,7	25	+ 38,9	72
3	- 62,5	4	- 20,0	2	x	1	- 50,0	-	-100,0	-	-	-	-	-	-100,0	73
3 850	+ 2,1	5 145	- 20,8	28	- 20,0	1 162	+ 11,9	338	- 3,4	153	- 11,0	34	- 27,7	151	+ 15,3	74
192	- 1,5	246	- 30,5	3	+ 50,0	51	+ 4,1	44	- 30,2	9	- 40,0	4	+300,0	31	- 34,0	M
386	+ 15,9	589	- 15,4	-	-100,0	68	+ 78,9	59	+ 5,4	17	- 5,6	5	- 28,6	37	+ 19,4	N
2 084	+ 8,7	2 521	- 22,2	6	- 57,1	341	- 1,4	514	- 8,7	107	+ 7,0	17	- 41,4	390	- 10,1	O
12	- 42,9	24	- 25,0	-	-100,0	4	- 71,4	11	+ 83,3	4	+300,0	-	-100,0	7	+ 75,0	90
6	+ 50,0	4	- 50,0	-	-	1	- 66,7	1	x	-	-	-	-	1	x	91
703	+ 12,5	554	- 20,6	4	- 42,9	146	+ 17,7	135	- 7,5	33	+ 26,9	4	- 69,2	98	- 8,4	92
1 363	+ 7,5	1 939	- 22,5	2	+100,0	190	- 7,3	367	- 10,7	70	- 4,1	13	- 13,3	284	- 12,1	93
19 601	+ 6,3	29 144	- 19,5	344	- 9,5	5 479	+ 10,6	6 937	- 8,4	1 636	- 2,4	335	- 21,2	4 966	- 9,2	A-K,M-O
223	- 13,2	-	-	6	- 33,3	267	+ 20,8	290	- 22,9	104	- 8,8	17	- 19,0	169	- 29,9	

3. Gewerbeabmeldungen 2005 nach Wirtschaftszweigen *)

Nr. der Klassifikation ¹⁾	Wirtschaftsgliederung (H.v. = Herstellung von)	Abmeldungen insgesamt	Veränd. gg. VJ in %	Aufgabe							
				zusammen	Veränd. gg. VJ in %	vollständige Aufgabe				sonstige Stilllegung	
						zusammen	Veränd. gg. VJ in %	Betriebsaufgabe	Veränd. gg. VJ in %	zusammen	Veränd. gg. VJ in %
A	Land- und Forstwirtschaft	1 446	+ 11,1	1 203	+ 9,3	1 200	+ 9,2	180	+ 35,3	1 020	+ 5,6
01	Landwirtschaft, gewerbliche Jagd	1 347	+ 10,7	1 130	+ 9,9	1 127	+ 9,8	169	+ 32,0	958	+ 6,7
02	Forstwirtschaft	99	+ 17,9	73	± 0,0	73	± 0,0	11	+120,0	62	- 8,8
B	Fischerei und Fischzucht	14	- 6,7	13	± 0,0	13	± 0,0	4	+ 33,3	9	- 10,0
C	Bergbau und Gewinnung von Steinen und Erden	45	+ 9,8	36	+ 12,5	35	+ 16,7	11	- 38,9	24	+100,0
10	Kohlenbergbau, Torfgewinnung	28	+100,0	25	+127,3	25	+127,3	5	+ 66,7	20	+150,0
11	Gewinnung von Erdöl und Erdgas, Erbrg. damit verb. Dienstleist.	2	± 0,0	1	x	-	-	-	-	-	-
12	Bergbau auf Uran- und Thoriumerze	-	-	-	-	-	-	-	-	-	-
13	Erzbergbau	-	-100,0	-	-100,0	-	-100,0	-	-100,0	-	-100,0
14	Gewinnung von Steinen und Erden, sonstiger Bergbau	15	- 21,1	10	- 33,3	10	- 23,1	6	- 50,0	4	+300,0
D	Verarbeitendes Gewerbe	2 770	- 6,7	2 057	- 7,9	2 020	- 7,5	787	- 13,7	1 233	- 3,0
15	Ernährungsgewerbe	492	- 17,7	332	- 21,7	323	- 22,5	151	- 30,7	172	- 13,6
16	Tabakverarbeitung	-	-	-	-	-	-	-	-	-	-
17	Textilgewerbe	96	+ 15,7	79	+ 23,4	78	+ 25,8	17	+ 30,8	61	+ 24,5
18	Bekleidungsindustrie	65	- 5,8	55	- 5,2	55	- 5,2	16	- 23,8	39	+ 5,4
19	Ledergewerbe	13	- 45,8	11	- 45,0	11	- 45,0	1	- 66,7	10	- 41,2
20	Holzgewerbe (ohne H.v. Möbeln)	96	- 24,4	73	- 28,4	73	- 27,0	27	- 25,0	46	- 28,1
21	Papiergewerbe	13	+116,7	8	+ 60,0	7	+133,3	6	+200,0	1	± 0,0
22	Verlags-, Druckgewerbe, Vervielfältigung	385	+ 0,3	299	+ 1,4	297	+ 2,4	95	+ 3,3	202	+ 2,0
23	Kokerei, Mineralölverarbeitung	3	+200,0	-	-100,0	-	-100,0	-	-100,0	-	-
24	Chemische Industrie	45	- 16,7	35	- 18,6	32	- 11,1	21	+ 16,7	11	- 38,9
25	H.v. Gummi- und Kunststoffwaren	53	- 18,5	39	- 17,0	37	- 17,8	22	- 12,0	15	- 25,0
26	Glasgewerbe, Keramik, Verarb. v. Steinen u. Erden	114	- 16,8	77	- 22,2	74	- 19,6	32	- 27,3	42	- 12,5
27	Metallerzeugung und -bearbeitung	23	+ 53,3	15	+ 66,7	15	+ 66,7	6	- 25,0	9	+800,0
28	H.v. Metallerzeugnissen	404	- 10,8	311	- 9,1	310	- 8,6	113	- 11,7	197	- 6,6
29	Maschinenbau	285	+ 14,5	209	+ 10,6	206	+ 11,4	92	+ 4,5	114	+ 17,5
30	H.v. Büromasch., DV-Geräten; Elektrotechnik	20	- 35,5	15	- 28,6	15	- 28,6	10	- 16,7	5	- 44,4
31	H.v. Geräten der Elektrizitätserzeugung, -verteilung u.ä.	54	- 12,9	40	- 18,4	34	- 24,4	19	- 26,9	15	- 21,1
32	Rundfunk-, Fernseh- u. Nachrichtentechnik	32	- 15,8	24	- 7,7	24	- 4,0	12	- 7,7	12	± 0,0
33	Medizin-, Mess-, Steuer- u. Regelungstechnik, Optik	180	+ 2,3	119	± 0,0	117	+ 1,7	72	- 4,0	45	+ 12,5
34	H.v. Kraftwagen und Kraftwagenteilen	33	+ 65,0	23	+ 91,7	20	+ 66,7	10	+ 66,7	10	+ 66,7
35	Sonstiger Fahrzeugbau	31	+ 6,9	20	- 13,0	20	- 13,0	13	+ 30,0	7	- 46,2
36	H.v. Möbeln, Schmuck, Musikinstrum., Sportgeräten usw.	286	- 5,0	240	- 6,3	239	- 6,3	39	- 25,0	200	- 1,5
37	Recycling	47	+ 2,2	33	+ 10,0	33	+ 10,0	13	- 38,1	20	+122,2
E	Energie- und Wasserversorgung	131	+ 24,8	70	- 4,1	70	+ 1,4	28	- 15,2	42	+ 16,7
40	Energieversorgung	128	+ 30,6	68	± 0,0	68	+ 6,3	26	- 13,3	42	+ 23,5
41	Wasserversorgung	3	- 57,1	2	- 60,0	2	- 60,0	2	- 33,3	-	-100,0
F	Baugewerbe	5 398	+ 6,2	4 302	+ 4,7	4 289	+ 4,8	1 193	- 6,7	3 096	+ 10,0
G	Handel; Instandh. u. Rep. v. Kfz u. Gebrauchsgütern	20 230	+ 0,1	16 330	- 0,7	16 162	- 0,6	4 331	- 6,4	11 831	+ 1,7
50	Kfz-Handel; Instandh. u. Rep. v. Kfz; Tankstellen	2 296	+ 4,0	1 800	+ 5,6	1 785	+ 5,4	422	- 6,2	1 363	+ 9,7
51	Handelsvermittlung u. Großhandel (ohne Handel mit Kfz)	3 008	- 36,8	2 403	- 39,3	2 351	- 40,1	716	- 33,3	1 635	- 42,6
52	Einzelhandel (ohne Handel mit Kfz)	14 926	+ 12,8	12 127	+ 12,5	12 026	+ 13,0	3 193	+ 2,9	8 833	+ 17,1
H	Gastgewerbe	5 512	- 5,1	3 837	- 8,1	3 826	- 8,2	1 183	- 6,4	2 643	- 9,1
I	Verkehr u. Nachrichtenübermittlung	3 064	- 4,1	2 457	- 4,2	2 433	- 3,5	854	- 1,8	1 579	- 4,4
60	Landverkehr; Transport in Rohrfernleitungen	1 392	- 0,6	1 106	- 2,1	1 102	- 1,3	291	- 0,7	811	- 1,6
61	Schifffahrt	175	+ 14,4	117	+ 33,0	115	+ 33,7	98	+ 48,5	17	- 15,0
62	Luftfahrt	14	- 12,5	12	± 0,0	12	± 0,0	3	+200,0	9	- 18,2
63	Hilfs- u. Nebentätigk. f. d. Verkehr; Verkehrsvermittl.	740	- 12,6	572	- 10,9	561	- 9,4	272	- 6,5	289	- 11,9
64	Nachrichtenübermittlung	743	- 4,5	650	- 6,2	643	- 6,4	190	- 13,2	453	- 3,2
J	Kredit- u. Versicherungsgewerbe	3 533	+ 0,5	2 952	+ 0,5	2 900	- 0,8	286	- 8,0	2 614	+ 0,1
65	Kreditgewerbe	109	- 10,7	105	+ 11,7	54	- 34,9	53	- 35,4	1	± 0,0
66	Versicherungsgewerbe	1	x	1	x	1	x	1	x	-	-
67	Mit dem Kredit- u. Vers.-Gewerbe verbundene Tätigk.	3 423	+ 0,9	2 846	+ 0,1	2 845	+ 0,2	232	+ 1,3	2 613	+ 0,1
K	Grundstücks-, Wohnungswesen, Verm. bew. Sachen usw.	12 508	+ 3,3	10 106	+ 2,4	10 032	+ 2,3	2 059	- 7,6	7 973	+ 5,2
70	Grundstücks- u. Wohnungswesen	1 505	+ 6,1	1 154	+ 6,0	1 141	+ 5,6	393	- 11,5	748	+ 17,4
71	Verm. bewegl. Sachen ohne Personal	576	- 0,9	469	- 0,4	468	+ 0,2	118	+ 0,9	350	± 0,0
72	Datenverarbeitung und Datenbanken	1 834	+ 13,3	1 428	+ 11,9	1 408	+ 10,8	226	- 3,8	1 182	+ 14,1
73	Forschung und Entwicklung	12	- 25,0	8	- 38,5	6	- 53,8	3	- 72,7	3	+ 50,0
74	Erbrg. v. Dienstleistungen überwiegend f. Unternehmen	8 581	+ 1,3	7 047	+ 0,4	7 009	+ 0,5	1 319	- 7,2	5 690	+ 2,4
M	Erziehung und Unterricht	459	- 9,5	351	- 9,1	349	- 9,6	112	- 5,1	237	- 11,6
N	Gesundheits-, Veterinär- und Sozialwesen	699	+ 8,5	576	+ 7,1	573	+ 6,7	87	+ 7,4	486	+ 6,6
O	Erbrg. sonst. öffentl. u. pers. Dienstleistungen	4 344	+ 1,7	3 432	+ 1,5	3 425	+ 1,4	569	- 17,4	2 856	+ 6,2
90	Abwasser-, Abfallbeseitigung, sonst. Entsorgung	71	- 13,4	55	- 9,8	55	- 5,2	19	- 32,1	36	+ 20,0
91	Interessenvertretungen	5	± 0,0	2	- 50,0	2	- 50,0	1	± 0,0	1	- 66,7
92	Kultur, Sport und Unterhaltung	1 264	- 3,7	959	- 6,1	953	- 6,6	212	- 17,8	741	- 2,8
93	Erbringung von sonstigen Dienstleistungen	3 004	+ 4,6	2 416	+ 5,2	2 415	+ 5,2	337	- 16,2	2 078	+ 9,7
A-K,M-O	Insgesamt	60 153	+ 0,7	47 722	- 0,3	47 327	- 0,3	11 684	- 7,0	35 643	+ 2,1

*) Ohne Automatenaufsteller und Reisegewerbe. - 1) Klassifikation der Wirtschaftszweige, Ausgabe 2003.

Aufgabe						Übergabe										Nr. der Klassifikation ¹⁾									
vollständige Aufgabe				Umwandlung	Veränd. gg. VJ in %	Fortzug	Veränd. gg. VJ in %	Übergabe																	
sonstige Stilllegung								zu-sammen	Veränd. gg. VJ in %	Rechtsformwechsel	Veränd. gg. VJ in %	Gesellschaftereintritt	Veränd. gg. VJ in %	Erbfolge/Verkauf/Verpachtung	Veränd. gg. VJ in %										
Neben-erwerb	Veränd. gg. VJ in %	Klein-gewerbe	Veränd. gg. VJ in %																						
261	+	9,7	759	+	4,3	3	+	50,0	140	+	30,8	103	+	10,8	37	+	27,6	16	±	0,0	50	+	4,2	A	
245	+	9,4	713	+	5,8	3	+	50,0	124	+	21,6	93	+	6,9	32	+	23,1	14	-	6,7	47	+	2,2	01	
16	+	14,3	46	-	14,8	-	-	-	16	+	220,0	10	+	66,7	5	+	66,7	2	+	100,0	3	+	50,0	02	
3	-	40,0	6	+	20,0	-	-	-	-	-	100,0	1	±	0,0	-	-	-	-	-	-	1	±	0,0	B	
5	+	400,0	19	+	72,7	1	-	50,0	3	±	0,0	6	±	0,0	3	+	50,0	1	-	66,7	2	+	100,0	C	
3	+	200,0	17	+	142,9	-	-	-	2	x	-	1	-	66,7	1	x	-	-	-	100,0	-	-	-	10	
-	-	-	-	-	-	1	x	-	-	-	100,0	1	x	-	-	-	-	-	-	-	-	-	-	11	
-	-	-	-	-	-	-	-	-	-	-	-	-	-	-	-	-	-	-	-	-	-	-	-	12	
-	-	-	-	-	-	-	-	-	-	-	-	-	-	-	-	-	-	-	-	-	-	-	-	13	
2	x	-	2	+	100,0	-	-	100,0	1	±	0,0	4	+	33,3	1	-	50,0	1	x	-	2	+	100,0	14	
269	+	8,5	964	-	5,8	37	-	27,5	307	+	3,0	406	-	6,9	176	+	31,3	40	-	21,6	190	-	24,3	D	
33	+	43,5	139	-	21,0	9	+	28,6	23	+	4,5	137	-	9,9	51	+	41,7	5	-	37,5	81	-	25,0	15	
-	-	-	-	-	-	-	-	-	-	-	-	-	-	-	-	-	-	-	-	-	-	-	-	16	
15	+	114,3	46	+	9,5	1	-	50,0	11	+	10,0	6	-	33,3	3	+	200,0	-	-	100,0	3	-	57,1	17	
10	+	150,0	29	-	12,1	-	-	-	4	-	33,3	6	+	20,0	1	-	66,7	3	+	200,0	2	+	100,0	18	
2	-	50,0	8	-	38,5	-	-	-	1	±	0,0	1	-	66,7	-	-	100,0	-	-	-	1	-	50,0	19	
8	-	38,5	38	-	25,5	-	-	100,0	8	±	0,0	15	-	11,8	4	-	20,0	2	x	-	9	-	25,0	20	
1	±	0,0	-	-	-	1	-	50,0	4	+	300,0	1	x	-	-	-	-	-	-	-	1	x	-	21	
64	+	20,8	138	-	4,8	2	-	60,0	54	+	8,0	32	-	17,9	10	-	28,6	8	-	33,3	14	+	7,7	22	
-	-	-	-	-	-	-	-	-	1	x	-	2	x	-	-	-	-	-	-	-	-	-	-	23	
4	-	20,0	7	-	46,2	3	-	57,1	7	+	40,0	3	-	50,0	1	-	66,7	1	x	-	1	-	66,7	24	
3	+	50,0	12	-	33,3	2	±	0,0	6	+	20,0	8	-	38,5	6	±	0,0	-	-	100,0	2	-	50,0	25	
10	+	11,1	32	-	17,9	3	-	57,1	17	+	13,3	20	-	13,0	6	-	25,0	2	-	60,0	12	+	20,0	26	
-	-	-	9	+	800,0	-	-	-	6	+	200,0	2	-	50,0	2	±	0,0	-	-	-	-	-	-	100,0	27
22	±	0,0	175	-	7,4	1	-	66,7	40	-	27,3	53	-	5,4	32	+	77,8	7	+	16,7	14	-	56,3	28	
17	±	0,0	97	+	21,3	3	-	25,0	41	+	36,7	35	+	16,7	21	+	90,9	2	-	33,3	12	-	25,0	29	
2	+	100,0	3	-	62,5	-	-	-	2	-	60,0	3	-	40,0	-	-	100,0	1	-	50,0	2	+	100,0	30	
2	-	75,0	13	+	18,2	6	+	50,0	7	±	0,0	7	+	16,7	4	+	300,0	1	-	50,0	2	-	33,3	31	
-	-	100,0	12	+	9,1	-	-	100,0	4	-	60,0	4	+	100,0	1	x	-	-	-	-	3	+	50,0	32	
9	+	28,6	36	+	9,1	2	-	50,0	23	-	8,0	38	+	18,8	17	±	0,0	7	+	133,3	14	+	16,7	33	
-	-	-	10	+	66,7	3	x	-	4	+	33,3	6	+	20,0	3	±	0,0	1	±	0,0	2	+	100,0	34	
3	+	50,0	4	-	63,6	-	-	-	9	+	125,0	2	±	0,0	-	-	-	-	-	100,0	2	+	100,0	35	
62	-	6,1	138	+	0,7	1	±	0,0	26	-	3,7	20	+	11,1	9	+	350,0	-	-	100,0	11	-	21,4	36	
2	-	33,3	18	+	200,0	-	-	-	9	+	28,6	5	-	44,4	3	+	200,0	-	-	100,0	2	-	71,4	37	
22	-	8,3	20	+	66,7	-	-	100,0	24	+	33,3	37	+	164,3	15	+	200,0	6	+	100,0	16	+	166,7	E	
22	-	4,3	20	+	81,8	-	-	100,0	24	+	41,2	36	+	176,9	14	+	250,0	6	+	100,0	16	+	166,7	40	
-	-	100,0	-	-	100,0	-	-	-	-	-	100,0	1	±	0,0	1	±	0,0	-	-	-	-	-	-	41	
430	+	10,3	2 666	+	10,0	13	-	18,8	646	+	27,9	450	-	4,7	207	+	0,5	68	-	12,8	175	-	6,9	F	
3 066	+	22,5	8 765	-	4,0	168	-	7,7	1 552	+	9,0	2 348	+	0,6	703	+	15,4	191	+	9,8	1 454	-	6,2	G	
311	+	48,1	1 052	+	1,8	15	+	36,4	226	+	7,1	270	-	7,5	86	+	32,3	25	+	38,9	159	-	23,9	50	
177	-	63,0	1 458	-	38,5	52	+	33,3	353	-	26,5	252	-	21,3	111	-	7,5	26	-	16,1	115	-	32,0	51	
2 578	+	42,1	6 255	+	9,2	101	-	23,5	973	+	32,7	1 826	+	6,1	506	+	19,3	140	+	12,0	1 180	+	0,7	52	
276	+	1,1	2 367	-	10,1	11	+	175,0	73	+	7,4	1 602	+	2,4	120	-	7,0	57	-	8,1	1 425	+	3,8	H	
251	+	13,1	1 328	-	7,1	24	-	45,5	313	+	19,5	294	-	20,1	97	-	16,4	43	-	45,6	154	-	11,0	I	
88	+	11,4	723	-	3,0	4	-	69,2	154	+	60,4	132	-	24,6	43	-	28,3	16	-	5,9	73	-	25,5	60	
3	+	200,0	14	-	26,3	2	±	0,0	18	+	28,6	40	-	21,6	7	+	40,0	12	-	63,6	21	+	61,5	61	
1	-	75,0	8	+	14,3	-	-	-	1	-	75,0	1	x	-	-	-	-	1	x	-	-	-	-	62	
75	+	19,0	214	-	19,2	11	-	52,2	85	-	10,5	83	-	24,5	34	-	22,7	13	-	45,8	36	-	14,3	63	
84	+	12,0	369	-	6,1	7	+	16,7	55	+	3,8	38	+	18,8	13	+	85,7	1	-	80,0	24	+	20,0	64	
466	+	23,9	2 148	-	3,9	52	+	246,7	513	+	8,2	68	-	34,0	29	-	23,7	9	-	10,0	30	-	45,5	J	
-	-	-	1	±	0,0	51	+	363,6	1	-	50,0	3	-	88,5	1	-	85,7	-	-	100,0	2	-	88,9	65	
-	-	-	-	-	-	-	-	-	-	-	-	-	-	-	-	-	-	-	-	-	-	-	-	66	
466	+	23,9	2 147	-	3,9	1	-	75,0	512	+	8,5	65	-	15,6	28	-	9,7	9	±	0,0	28	-	24,3	67	
2 156	+	20,8	5 817	+	0,4	74	+	23,3	1 776	+	12,2	626	-	4,0	261	+	11,5	123	-	18,0	242	-	9,7	K	
137	+	15,1	611	+	18,0	13	+	62,5	256	+	10,3	95	-	3,1	40	+	48,1	12	-	58,6	43	+	2,4	70	
82	+	5,1	268	-	1,5	1	-	75,0	42	+	16,7	65	-	12,2	17	-	15,0	6	-	57,1	42	+	5,0	71	
407	+	40,3	775	+	3,9	20	+	300,0	302	+	15,7	104	+	26,8	41	+	36,7	31	+	6,9	32	+	39,1	72	
1	x	-	2	±	0,0	2	x	-	2	±	0,0	2	+	100,0	1	x	-	-	-	-	1	±	0,0	73	
1 529	+	17,8	4 161	-	2,2	38	-	11,6	1 174	+	11,6	360	-	9,3	162	+	3,2	74	-	5,1	124	-	23,5	74	
62	-	3,1	175	-	14,2	2	x	-	54	+	8,0	54	-	23,9	12	-	60,0	4	-	42,9	38	+	11,8	M	
134	+	19,6	352	+	2,3	3	+	200,0	67	+	31,4	56	+	1,8	14	-	26,3	10	+	42,9	32	+	10,3	N	
759	+	25,2	2 097	+	0,7	7	+	75,0	408	+	14,0	504	-	5,3	110	+	13,4	41	-	43,1	353	-	2,8	O	
4	-	50,0	32	+	45,5	-	-	100,0	6	-	57,1	10	+	42,9	-	-	100,0	2	±	0,0	8	+	166,7	90	
1	x	-	-	-	100,0	-	-	-	2	+	100,0	1	x	-	-	-	-	-	-	-	1	x	-	91	
229	+	22,5	512	-	11,0	6	+	500,0	152	+	5,6	153	+	4,1	42	+	40,0	20	-	20,0	91	-	1,1	92	
525	+	27,7	1 553	+	4,7	1	x	-	248	+	24,6	340	-	10,1	68	+	4,6	19	-	57,8	253	-	5,6	93	
8 160	+	19,2	27 483	-	2,0	395	+	2,6	5 876	+	13,0	6 555	-	2,2	1 784	+	8,3	609	-	14,5	4 162	-	4,1	A-K,M-O	

4. Gewerbeanmeldungen 2005 nach Art der Niederlassung, Rechtsform und Beschäftigtengrößenklassen,
Einzelunternehmen nach Geschlecht und Staatsangehörigkeit des Inhabers/der Inhaberin *)

Merkmal	Anmeldungen insgesamt	Neuerrichtung						Zuzug	Übernahme		
		insgesamt	Neugründung				Umwandlung		insgesamt	Rechtsformwechsel	Erbfolge/Kauf/Pacht
			insgesamt	Betriebsgründung	sonstige Neugründung						
					insgesamt	Nebenwerb					
Anzahl											
Insgesamt	77 461	65 045	64 701	15 956	48 745	19 601	344	5 479	6 937	1 636	4 966
nach der Art der Niederlassung											
Hauptniederlassung	70 839	59 786	59 670	10 925	48 745	19 601	116	5 348	5 705	1 204	4 191
Zweigniederlassung	1 935	1 557	1 530	1 530	x	x	27	62	316	98	216
unselbstständige Zweigstelle	4 687	3 702	3 501	3 501	x	x	201	69	916	334	559
nach der Rechtsform des Unternehmens											
nicht eingetragenes Einzelunternehmen	61 641	53 235	53 235	5 502	47 733	18 589	-	3 995	4 411	428	3 983
eingetragenes Einzelunternehmen	684	361	351	329	22	22	10	88	235	97	138
Offene Handelsgesellschaft	244	112	111	110	1	1	1	17	115	73	19
Kommanditgesellschaft	200	130	127	118	9	9	3	16	54	30	13
Gesellschaft mit beschränkter Haftung & Co. KG	2 382	1 804	1 733	1 709	24	24	71	130	448	252	134
Gesellschaft des bürgerlichen Rechts	3 360	2 637	2 637	1 843	794	794	-	149	574	197	144
Aktiengesellschaft	212	165	130	130	-	-	35	19	28	14	14
Gesellschaft mit beschränkter Haftung	7 718	5 716	5 545	5 424	121	121	171	1 021	981	502	479
Genossenschaft	43	38	13	13	-	-	25	3	2	-	2
eingetragener Verein	102	88	87	60	27	27	1	2	12	-	12
sonstige Rechtsformen	875	759	732	718	14	14	27	39	77	43	28
nach Beschäftigtengrößenklassen											
keine Beschäftigten	66 825	58 032	57 837	9 657	48 180	19 036	195	4 491	4 302	1 008	3 030
1	3 728	2 688	2 683	2 304	379	379	5	371	669	116	539
2 - 4	4 438	2 876	2 824	2 661	163	163	52	339	1 223	273	922
5 - 9	1 334	799	776	760	16	16	23	145	390	103	271
10 - 19	629	347	326	321	5	5	21	70	212	72	137
20 - 49	348	204	178	176	2	2	26	46	98	45	47
50 - 99	91	57	49	49	-	-	8	13	21	13	8
100 und mehr	68	42	28	28	-	-	14	4	22	6	12
nach dem Geschlecht des Inhabers/der Inhaberin des Einzelunternehmens											
weiblich	21 692	18 719	18 716	1 747	16 969	7 495	3	1 204	1 769	132	1 637
männlich	40 633	34 877	34 870	4 084	30 786	11 116	7	2 879	2 877	393	2 484
nach der Staatsangehörigkeit des Inhabers/der Inhaberin des Einzelunternehmens											
deutsch	54 494	46 978	46 969	4 786	42 183	17 649	9	3 778	3 738	484	3 254
französisch	43	36	36	2	34	9	-	3	4	1	3
griechisch	272	180	180	40	140	29	-	10	82	4	78
italienisch	353	250	250	67	183	37	-	16	87	7	80
niederländisch	327	285	285	29	256	68	-	19	23	-	23
spanisch	60	51	51	3	48	20	-	4	5	1	4
türkisch	1 410	1 067	1 067	217	850	178	-	30	313	6	307
britisch	168	152	152	17	135	36	-	7	9	1	8
jugoslawisch	169	162	162	10	152	40	-	1	6	-	6
polnisch	2 472	2 326	2 326	329	1 997	156	-	111	35	1	34
afrikanisch	130	114	114	12	102	28	-	5	11	2	9
amerikanisch	110	94	94	5	89	31	-	4	12	2	10
asiatisch	977	751	750	155	595	129	1	24	202	4	198

*) Ohne Automatenaufsteller und Reisegewerbe.

5. Gewerbeabmeldungen 2005 nach Art der Niederlassung, Rechtsform und Beschäftigtengrößenklassen,
Einzelunternehmen nach Geschlecht, Staatsangehörigkeit und Ursache der Abmeldung ^{*)}

Merkmal	Abmel- dungen insge- samt	Aufgabe						Fortzug	Übergabe		
		insgesamt	vollständige Aufgabe				Um- wand- lung		insgesamt	Rechts- form- wechsel	Erbfolge/ Verkauf/ Verpach- tung
			insgesamt	Betriebs- aufgabe	sonstige Stilllegung						
					insgesamt	Neben- erwerb					
Anzahl											
Insgesamt	60 153	47 722	47 327	11 684	35 643	8 160	395	5 876	6 555	1 784	4 162
nach der Art der Niederlassung											
Hauptniederlassung	54 911	43 794	43 610	7 967	35 643	8 160	184	5 612	5 505	1 358	3 571
Zweigniederlassung	1 481	1 091	1 048	1 048	x	x	43	115	275	78	188
unselbstständige Zweigstelle	3 761	2 837	2 669	2 669	x	x	168	149	775	348	403
nach der Rechtsform des Unternehmens											
nicht eingetragenes Einzelunternehmen	47 187	38 961	38 961	3 720	35 241	7 758	-	4 292	3 934	689	3 245
eingetragenes Einzelunternehmen	1 175	776	773	756	17	17	3	75	324	101	223
offene Handelsgesellschaft	280	126	120	115	5	5	6	12	142	88	18
Kommanditgesellschaft	239	135	134	134	-	-	1	19	85	45	23
Gesellschaft mit beschränkter Haftung & Co. KG	1 363	817	759	757	2	2	58	159	387	180	144
Gesellschaft des bürgerlichen Rechts	3 095	1 947	1 947	1 610	337	337	-	187	961	363	110
Aktiengesellschaft	288	206	176	176	-	-	30	28	54	30	24
Gesellschaft mit beschränkter Haftung	6 048	4 373	4 120	4 085	35	35	253	1 060	615	261	354
Genossenschaft	56	48	28	28	-	-	20	2	6	3	3
eingetragener Verein	51	41	41	37	4	4	-	1	9	-	9
sonstige Rechtsformen	371	292	268	266	2	2	24	41	38	24	9
nach Beschäftigtengrößenklassen											
keine Beschäftigten	52 290	42 537	42 270	6 902	35 368	7 885	267	5 122	4 631	1 275	2 849
1	2 796	2 046	2 033	1 836	197	197	13	276	474	94	357
2 - 4	3 300	2 154	2 118	2 049	69	69	36	276	870	223	606
5 - 9	955	543	519	515	4	4	24	100	312	91	200
10 - 19	462	263	231	228	3	3	32	49	150	48	98
20 - 49	244	128	114	113	1	1	14	40	76	31	37
50 - 99	64	32	26	25	1	1	6	5	27	14	10
100 und mehr	42	19	16	16	-	-	3	8	15	8	5
nach dem Geschlecht des Inhabers/der Inhaberin des Einzelunternehmens											
weiblich	16 646	13 787	13 786	1 403	12 383	3 165	1	1 328	1 531	195	1 336
männlich	31 716	25 950	25 948	3 073	22 875	4 610	2	3 039	2 727	595	2 132
nach der Staatsangehörigkeit des Inhabers/der Inhaberin des Einzelunternehmens											
deutsch	43 493	35 839	35 837	3 927	31 910	7 332	2	4 060	3 594	736	2 858
französisch	37	35	35	4	31	3	-	2	-	-	-
griechisch	270	193	193	47	146	17	-	13	64	2	62
italienisch	370	283	283	72	211	20	-	10	77	9	68
niederländisch	226	179	178	29	149	31	1	20	27	3	24
spanisch	54	46	46	3	43	7	-	4	4	1	3
türkisch	1 233	950	950	163	787	105	-	36	247	7	240
britisch	135	114	114	10	104	20	-	12	9	1	8
jugoslawisch	79	67	67	8	59	10	-	9	3	1	2
polnisch	772	645	645	28	617	60	-	100	27	12	15
afrikanisch	69	63	63	8	55	6	-	3	3	2	1
amerikanisch	57	50	50	3	47	8	-	3	4	-	4
asiatisch	689	535	535	90	445	65	-	34	120	4	116
nach der Ursache der Abmeldung											
keine Angabe	16 671	16 664	16 661	3 964	12 697	2 782	3	1	6	1	4
wirtschaftliche Schwierigkeiten	9 956	9 796	9 795	1 740	8 055	1 904	1	21	139	5	113
Insolvenzverfahren	1 875	1 816	1 816	1 291	525	39	-	3	56	4	52
von Amts wegen	3 093	2 986	2 986	1 087	1 899	139	-	53	54	9	41
persönliche / familiäre Gründe	7 567	7 042	7 041	1 086	5 955	1 444	1	42	483	34	385
Betrieb wurde nie ausgeübt	1 878	1 845	1 845	221	1 624	639	-	6	27	10	13
Verlegung in einen anderen Meldebezirk	5 857	170	170	38	132	19	-	5 677	10	4	6
Übergabe wegen Verkauf / Verpachtung	3 476	121	119	54	65	7	2	8	3 347	22	3 323
sonstige Gründe	9 780	7 282	6 894	2 203	4 691	1 187	388	65	2 433	1 695	225

*) Ohne Automatenaufsteller und Reisegewerbe.

6. Gewerbetreibende und tätige Personen (Anmeldungen) 2005 nach Wirtschaftszweigen ¹⁾

Wirtschaftsgliederung ²⁾ (H.v. = Herstellung von)	Anmel- dungen insgesamt	Neu- gründung	Gewerbetreibende bei Neugründung			Betriebs- gründung	tätige Personen bei Betriebsgründung		
			insgesamt	weiblich	männlich		insgesamt	Vollzeit	Teilzeit
Land- und Forstwirtschaft	2 287	2 051	2 187	424	1 763	242	344	227	117
Landwirtschaft, gewerbliche Jagd	2 123	1 905	2 020	412	1 608	223	338	223	115
Forstwirtschaft	164	x	x	x	x	19	6	4	2
Fischerei und Fischzucht	18	x	x	x	x	3	-	-	-
Bergbau und Gewinnung von Steinen und Erden	86	x	x	x	x	18	82	75	7
Kohlenbergbau, Torfgewinnung	61	x	x	x	x	3	10	5	5
Gewinnung von Erdöl und Erdgas, Erbrg. damit verb. Dienstleist.	2	x	x	x	x	1	1	1	-
Bergbau auf Uran- und Thoriumerze	-	x	x	x	x	-	-	-	-
Erzbergbau	-	x	x	x	x	-	-	-	-
Gewinnung von Steinen und Erden, sonstiger Bergbau	23	x	x	x	x	14	71	69	2
Verarbeitendes Gewerbe	3 123	2 410	2 672	743	1 929	918	6 239	5 157	1 082
Ernährungsgewerbe	439	279	304	63	241	148	1 144	1 027	117
Tabakverarbeitung	-	-	-	-	-	-	-	-	-
Textilgewerbe	119	101	108	76	32	15	10	6	4
Bekleidungs- und Ledererzeugnisse	125	111	115	92	23	20	19	17	2
Ledergewerbe	30	28	28	11	17	6	1	1	-
Holzgewerbe (ohne H.v. Möbeln)	95	73	80	15	65	16	190	157	33
Papiergewerbe	16	12	16	4	12	7	56	55	1
Verlags-, Druckgewerbe, Vervielfältigung	435	344	397	131	266	101	1 505	973	532
Kokerei, Mineralölverarbeitung	2	1	1	1	-	1	3	2	1
Chemische Industrie	42	32	40	5	35	23	146	138	8
H.v. Gummi- und Kunststoffwaren	52	29	32	10	22	20	124	115	9
Glasgewerbe, Keramik, Verarb. v. Steinen u. Erden	121	90	97	25	72	40	103	84	19
Metallerzeugung und -bearbeitung	32	22	24	3	21	14	105	65	40
H.v. Metallerzeugnissen	427	334	387	34	353	135	470	441	29
Maschinenbau	314	240	268	28	240	110	981	835	146
H.v. Büromasch., DV-Geräten; Elektrotechnik	16	15	14	2	12	13	14	13	1
H.v. Geräten der Elektrizitätserzeugung, -verteilung u.ä.	64	42	47	5	42	22	44	40	4
Rundfunk-, Fernseh- u. Nachrichtentechnik	49	36	42	4	38	14	11	11	-
Medizin-, Mess-, Steuer- u. Regelungstechnik, Optik	188	135	159	24	135	94	360	274	86
H.v. Kraftwagen und Kraftwagenteilen	34	23	23	3	20	16	327	320	7
Sonstiger Fahrzeugbau	43	33	36	5	31	18	70	61	9
H.v. Möbeln, Schmuck, Musikinstrum., Sportgeräten usw.	439	395	413	197	216	61	471	438	33
Recycling	41	35	41	5	36	24	85	84	1
Energie- und Wasserversorgung	2 076	2 027	2 281	383	1 898	304	90	76	14
Energieversorgung	2 074	2 025	2 279	383	1 896	304	90	76	14
Wasserversorgung	2	x	x	x	x	-	-	-	-
Baugewerbe	7 569	6 492	6 919	478	6 441	2 104	2 646	2 354	292
Handel; Instandh. u. Rep. v. Kfz. u. Gebrauchsgütern	22 791	18 890	21 046	6 508	14 538	4 814	8 962	5 379	3 583
Kfz-Handel; Instandh. u. Rep. v. Kfz; Tankstellen	2 838	2 386	2 536	282	2 254	587	1 298	1 044	254
Handelsvermittlung u. Großhandel (ohne Handel mit Kfz)	3 244	2 632	2 909	745	2 164	819	1 703	1 207	496
Einzelhandel (ohne Handel mit Kfz)	16 709	13 872	15 601	5 481	10 120	3 408	5 961	3 128	2 833
Gastgewerbe	5 686	3 461	3 702	1 329	2 373	1 283	3 356	1 374	1 982
Verkehr u. Nachrichtenübermittlung	3 262	2 721	3 122	657	2 465	1 051	2 597	2 212	385
Landverkehr; Transport in Rohrfernleitungen	1 250	984	1 040	212	828	263	660	532	128
Schifffahrt	299	x	x	x	x	260	205	201	4
Luftfahrt	13	x	x	x	x	2	1	1	-
Hilfs- u. Nebentätigk. f. d. Verkehr; Verkehrsvermittl.	840	685	768	252	516	290	1 331	1 168	163
Nachrichtenübermittlung	860	775	1 016	160	856	236	400	310	90
Kredit- u. Versicherungsgewerbe	4 049	3 440	3 515	895	2 620	329	384	288	96
Kreditgewerbe	106	x	x	x	x	33	62	52	10
Versicherungsgewerbe	1	x	x	x	x	-	-	-	-
Mit dem Kredit- u. Vers.-Gewerbe verbundene Tätigk.	3 942	3 404	3 454	892	2 562	296	322	236	86
Grundstücks-, Wohnungswesen, Verm. bew. Sachen usw.	18 131	15 824	17 318	5 391	11 927	3 611	4 489	3 298	1 191
Grundstücks- u. Wohnungswesen	2 047	1 734	1 938	424	1 514	646	235	146	89
Verm. bewegl. Sachen ohne Personal	658	545	617	145	472	145	128	72	56
Datenverarbeitung und Datenbanken	2 406	2 056	2 240	287	1 953	333	450	362	88
Forschung und Entwicklung	20	17	20	1	19	10	11	11	-
Erbrg. v. Dienstleistungen überwiegend f. Unternehmen	13 000	11 472	12 503	4 534	7 969	2 477	3 665	2 707	958
Erziehung und Unterricht	720	622	655	261	394	184	268	152	116
Gesundheits-, Veterinär- und Sozialwesen	1 269	1 142	1 194	868	326	167	1 973	1 204	769
Erbrg. sonst. öffentl. u. pers. Dienstleistungen	6 394	5 533	5 833	3 456	2 377	928	1 268	620	648
Abwasser-, Abfallbeseitigung, sonst. Entsorgung	79	x	x	x	x	28	32	24	8
Interessenvertretungen	13	x	x	x	x	1	-	-	-
Kultur, Sport und Unterhaltung	1 857	1 572	1 734	486	1 248	315	473	210	263
Erbringung von sonstigen Dienstleistungen	4 445	x	x	x	x	584	763	386	377
Übrige Wirtschaftszweige	x	88	94	6	88	x	x	x	x
Insgesamt	77 461	64 701	70 538	21 399	49 139	15 956	32 698	22 416	10 282
dar. Handwerk	2 639	x	x	x	x	1 853	1 191	868	323

1) Ohne Automatenaufsteller und Reisegewerbe. - 2) Klassifikation der Wirtschaftszweige, Ausgabe 2003.

7. Gewerbetreibende und tätige Personen (Abmeldungen) 2005 nach Wirtschaftszweigen ¹⁾

Wirtschaftsgliederung ²⁾ (H.v. = Herstellung von)	Abmeldungen insgesamt	vollständige Aufgabe	Gewerbetreibende bei vollständiger Aufgabe			Betriebs- aufgabe	tätige Personen bei Betriebsaufgabe		
			insgesamt	weiblich	männlich		insgesamt	Vollzeit	Teilzeit
Land- und Forstwirtschaft	1 446	1 200	2 187	424	1 763	180	344	227	117
Landwirtschaft, gewerbliche Jagd	1 347	1 127	2 020	412	1 608	169	338	223	115
Forstwirtschaft	99	x	x	x	x	11	6	4	2
Fischerei und Fischzucht	14	x	x	x	x	4	-	-	-
Bergbau und Gewinnung von Steinen und Erden	45	x	x	x	x	11	82	75	7
Kohlenbergbau, Torfgewinnung	28	x	x	x	x	5	10	5	5
Gewinnung von Erdöl und Erdgas, Erbrg. damit verb. Dienstleist.	2	x	x	x	x	-	1	1	-
Bergbau auf Uran- und Thoriumerze	-	x	x	x	x	-	-	-	-
Erzbergbau	-	x	x	x	x	-	-	-	-
Gewinnung von Steinen und Erden, sonstiger Bergbau	15	x	x	x	x	6	71	69	2
Verarbeitendes Gewerbe	2 770	2 020	2 672	743	1 929	787	6 239	5 157	1 082
Ernährungsgewerbe	492	323	304	63	241	151	1 144	1 027	117
Tabakverarbeitung	-	-	-	-	-	-	-	-	-
Textilgewerbe	96	78	108	76	32	17	10	6	4
Bekleidungs-gewerbe	65	55	115	92	23	16	19	17	2
Ledergewerbe	13	11	28	11	17	1	1	1	-
Holzgewerbe (ohne H.v. Möbeln)	96	73	80	15	65	27	190	157	33
Papiergewerbe	13	7	16	4	12	6	56	55	1
Verlags-, Druckgewerbe, Vervielfältigung	385	297	397	131	266	95	1 505	973	532
Kokerei, Mineralölverarbeitung	3	-	1	1	-	-	3	2	1
Chemische Industrie	45	32	40	5	35	21	146	138	8
H.v. Gummi- und Kunststoffwaren	53	37	32	10	22	22	124	115	9
Glasgewerbe, Keramik, Verarb. v. Steinen u. Erden	114	74	97	25	72	32	103	84	19
Metallerzeugung und -bearbeitung	23	15	24	3	21	6	105	65	40
H.v. Metallerzeugnissen	404	310	387	34	353	113	470	441	29
Maschinenbau	285	206	268	28	240	92	981	835	146
H.v. Büromasch., DV-Geräten; Elektrotechnik	20	15	14	2	12	10	14	13	1
H.v. Geräten der Elektrizitätserzeugung, -verteilung u.ä.	54	34	47	5	42	19	44	40	4
Rundfunk-, Fernseh- u. Nachrichtentechnik	32	24	42	4	38	12	11	11	-
Medizin-, Mess-, Steuer- u. Regelungstechnik, Optik	180	117	159	24	135	72	360	274	86
H.v. Kraftwagen und Kraftwagenteilen	33	20	23	3	20	10	327	320	7
Sonstiger Fahrzeugbau	31	20	36	5	31	13	70	61	9
H.v. Möbeln, Schmuck, Musikinstrum., Sportgeräten usw.	286	239	413	197	216	39	471	438	33
Recycling	47	33	41	5	36	13	85	84	1
Energie- und Wasserversorgung	131	70	2 281	383	1 898	28	90	76	14
Energieversorgung	128	68	2 279	383	1 896	26	90	76	14
Wasserversorgung	3	x	x	x	x	2	-	-	-
Baugewerbe	5 398	4 289	6 919	478	6 441	1 193	2 646	2 354	292
Handel; Instandh. u. Rep. v. Kfz. u. Gebrauchsgütern	20 230	16 162	21 046	6 508	14 538	4 331	8 962	5 379	3 583
Kfz-Handel; Instandh. u. Rep. v. Kfz; Tankstellen	2 296	1 785	2 536	282	2 254	422	1 298	1 044	254
Handelsvermittlung u. Großhandel (ohne Handel mit Kfz)	3 008	2 351	2 909	745	2 164	716	1 703	1 207	496
Einzelhandel (ohne Handel mit Kfz)	14 926	12 026	15 601	5 481	10 120	3 193	5 961	3 128	2 833
Gastgewerbe	5 512	3 826	3 702	1 329	2 373	1 183	3 356	1 374	1 982
Verkehr u. Nachrichtenübermittlung	3 064	2 433	3 122	657	2 465	854	2 597	2 212	385
Landverkehr; Transport in Rohrfernleitungen	1 392	1 102	1 040	212	828	291	660	532	128
Schifffahrt	175	x	x	x	x	98	205	201	4
Luftfahrt	14	x	x	x	x	3	1	1	-
Hilfs- u. Nebentätig. f. d. Verkehr; Verkehrsvermittl.	740	561	768	252	516	272	1 331	1 168	163
Nachrichtenübermittlung	743	643	1 016	160	856	190	400	310	90
Kredit- u. Versicherungsgewerbe	3 533	2 900	3 515	895	2 620	286	384	288	96
Kreditgewerbe	109	x	x	x	x	53	62	52	10
Versicherungsgewerbe	1	x	x	x	x	1	-	-	-
Mit dem Kredit- u. Vers.-Gewerbe verbundene Tätig.	3 423	2 845	3 454	892	2 562	232	322	236	86
Grundstücks-, Wohnungswesen, Verm. bew. Sachen usw.	12 508	10 032	17 318	5 391	11 927	2 059	4 489	3 298	1 191
Grundstücks- u. Wohnungswesen	1 505	1 141	1 938	424	1 514	393	235	146	89
Verm. bewegl. Sachen ohne Personal	576	468	617	145	472	118	128	72	56
Datenverarbeitung und Datenbanken	1 834	1 408	2 240	287	1 953	226	450	362	88
Forschung und Entwicklung	12	6	20	1	19	3	11	11	-
Erbrg. v. Dienstleistungen überwiegend f. Unternehmen	8 581	7 009	12 503	4 534	7 969	1 319	3 665	2 707	958
Erziehung und Unterricht	459	349	655	261	394	112	268	152	116
Gesundheits-, Veterinär- und Sozialwesen	699	573	1 194	868	326	87	1 973	1 204	769
Erbrg. sonst. öffentl. u. pers. Dienstleistungen	4 344	3 425	5 833	3 456	2 377	569	1 268	620	648
Abwasser-, Abfallbeseitigung, sonst. Entsorgung	71	x	x	x	x	19	32	24	8
Interessenvertretungen	5	x	x	x	x	1	-	-	-
Kultur, Sport und Unterhaltung	1 264	953	1 734	486	1 248	212	473	210	263
Erbringung von sonstigen Dienstleistungen	3 004	x	x	x	x	337	763	386	377
Übrige Wirtschaftszweige	x	48	94	6	88	x	x	x	x
Insgesamt	60 153	47 327	70 538	21 399	49 139	11 684	32 698	22 416	10 282

1) Ohne Automatenaufsteller und Reisegewerbe. - 2) Klassifikation der Wirtschaftszweige, Ausgabe 2003.

8. Gewerbeanmeldungen 1996 bis 2005 nach Wirtschaftszweigen *)

Nr. der Klassifikation ¹⁾	Wirtschaftsgliederung (H.v. = Herstellung von)	1996	1997	1998	1999	2000	2001	2002	2003	2004	2005
		Anzahl									
A	Land- und Forstwirtschaft	1 137	1 408	1 377	1 390	1 280	1 281	1 447	1 785	2 432	2 287
01	Landwirtschaft, gewerbliche Jagd	1 050	1 259	1 222	1 238	1 169	1 180	1 354	1 662	2 291	2 123
02	Forstwirtschaft	87	149	155	152	111	101	93	123	141	164
B	Fischerei und Fischzucht	23	28	22	22	15	17	15	26	21	18
C	Bergbau und Gewinnung von Steinen und Erden	50	47	46	67	92	72	54	51	49	86
10	Kohlenbergbau, Torfgewinnung	8	18	10	20	18	18	13	17	17	61
11	Gewinnung von Erdöl und Erdgas, Erbrg. damit verb. Dienstleist.	12	8	9	7	4	9	4	9	2	2
12	Bergbau auf Uran- und Thoriumerze	-	1	-	-	1	1	1	-	-	-
13	Erzbergbau	1	1	-	-	2	1	-	-	-	-
14	Gewinnung von Steinen und Erden, sonstiger Bergbau	29	19	27	40	67	43	36	25	30	23
D	Verarbeitendes Gewerbe	3 671	3 917	4 155	3 772	3 200	3 028	2 732	2 964	3 423	3 123
15	Ernährungsgewerbe	762	856	926	1 003	729	483	469	434	499	439
16	Tabakverarbeitung	-	-	-	-	-	1	-	3	2	-
17	Textilgewerbe	79	75	76	70	54	63	63	97	123	119
18	Bekleidungs-gewerbe	73	71	43	60	59	52	49	62	133	125
19	Ledergewerbe	11	13	17	11	9	9	10	12	18	30
20	Holzgewerbe (ohne H.v. Möbeln)	98	149	162	115	105	122	88	121	150	95
21	Papiergewerbe	14	17	16	15	10	13	17	12	18	16
22	Verlags-, Druckgewerbe, Vervielfältigung	554	540	567	406	367	408	360	367	377	435
23	Kokerei, Mineralölverarbeitung	1	5	3	3	2	2	4	5	5	2
24	Chemische Industrie	68	50	72	54	53	74	48	73	66	42
25	H.v. Gummi- und Kunststoffwaren	74	117	101	82	77	73	71	83	85	52
26	Glasgewerbe, Keramik, Verarb. v. Steinen u. Erden	109	122	126	100	122	106	131	138	141	121
27	Metallerzeugung und -bearbeitung	46	40	35	40	50	40	39	23	18	32
28	H.v. Metallerzeugnissen	424	418	484	435	383	409	392	424	515	427
29	Maschinenbau	445	454	449	413	376	378	300	320	324	314
30	H.v. Büromasch., DV-Geräten; Elektrotechnik	36	31	28	15	24	42	15	34	27	16
31	H.v. Geräten der Elektrizitätserzeugung, -verteilung u.ä.	63	68	74	60	57	27	58	62	85	64
32	Rundfunk-, Fernseh- u. Nachrichtentechnik	47	49	45	46	49	44	37	47	45	49
33	Medizin-, Mess-, Steuer- u. Regelungstechnik, Optik	204	233	211	245	172	214	176	187	198	188
34	H.v. Kraftwagen und Kraftwagenteilen	24	25	37	12	38	30	33	34	51	34
35	Sonstiger Fahrzeugbau	37	46	44	50	33	56	36	38	35	43
36	H.v. Möbeln, Schmuck, Musikinstrum., Sportgeräten usw.	432	474	575	503	394	345	291	331	455	439
37	Recycling	70	64	64	34	37	37	45	57	53	41
E	Energie- und Wasserversorgung	131	137	114	177	369	665	610	736	1 444	2 076
40	Energieversorgung	127	132	108	174	362	660	602	734	1 442	2 074
41	Wasserversorgung	4	5	6	3	7	5	8	2	2	2
F	Baugewerbe	5 393	5 639	5 978	6 193	5 456	5 081	4 790	5 702	7 894	7 569
G	Handel; Instandh. u. Rep. v. Kfz u. Gebrauchsgütern	21 844	21 498	22 540	21 254	20 182	19 143	20 007	22 900	25 750	22 791
50	Kfz-Handel; Instandh. u. Rep. v. Kfz; Tankstellen	2 174	2 313	2 472	2 172	2 151	2 105	2 168	2 543	3 126	2 838
51	Handelsvermittlung u. Großhandel (ohne Handel mit Kfz)	6 659	6 507	6 212	5 724	5 364	4 716	4 822	5 357	5 905	3 244
52	Einzelhandel (ohne Handel mit Kfz)	13 011	12 678	13 856	13 358	12 667	12 322	13 017	15 000	16 719	16 709
H	Gastgewerbe	5 430	5 554	5 952	6 168	5 619	5 603	5 617	5 990	6 134	5 686
I	Verkehr u. Nachrichtenübermittlung	3 119	3 473	3 677	3 616	3 132	2 867	2 777	3 318	3 787	3 262
60	Landverkehr; Transport in Rohrfernleitungen	1 540	1 675	1 630	1 608	1 428	1 266	1 271	1 341	1 489	1 250
61	Schifffahrt	227	246	191	232	147	197	125	273	306	299
62	Luftfahrt	23	26	19	26	28	16	15	17	17	13
63	Hilfs- u. Nebentätig. f. d. Verkehr; Verkehrsvermittl.	722	777	1 014	1 024	889	848	745	882	993	840
64	Nachrichtenübermittlung	607	749	823	726	640	540	621	805	982	860
J	Kredit- u. Versicherungsgewerbe	2 792	2 874	3 156	3 513	3 760	4 022	3 756	4 133	4 645	4 049
65	Kreditgewerbe	125	39	84	164	166	232	147	134	120	106
66	Versicherungsgewerbe	32	3	3	49	44	56	12	10	1	1
67	Mit dem Kredit- u. Vers.-Gewerbe verbundene Tätigk.	2 635	2 832	3 069	3 300	3 550	3 734	3 597	3 989	4 524	3 942
K	Grundstücks-, Wohnungswesen, Verm. bew. Sachen usw.	12 057	12 472	14 182	15 429	15 224	14 239	14 372	16 883	19 519	18 131
70	Grundstücks- u. Wohnungswesen	2 184	2 162	2 303	2 221	1 938	1 636	1 578	1 661	1 885	2 047
71	Verm. bewegl. Sachen ohne Personal	728	711	715	724	649	635	567	631	695	658
72	Datenverarbeitung und Datenbanken	1 246	1 397	1 620	1 875	2 157	2 092	1 821	2 297	2 763	2 406
73	Forschung und Entwicklung	55	20	52	66	70	56	54	37	30	20
74	Erbrg. v. Dienstleistungen überwiegend f. Unternehmen	7 844	8 182	9 492	10 543	10 410	9 820	10 352	12 257	14 146	13 000
M	Erziehung und Unterricht	388	500	478	490	511	461	507	678	911	720
N	Gesundheits-, Veterinär- und Sozialwesen	709	681	678	732	663	734	845	1 068	1 335	1 269
O	Erbrg. sonst. öffentl. u. pers. Dienstleistungen	3 837	4 087	4 395	4 614	5 197	5 001	4 503	5 865	7 128	6 394
90	Abwasser-, Abfallbeseitigung, sonst. Entsorgung	91	89	97	85	74	88	93	149	118	79
91	Interessenvertretungen	6	3	8	4	4	15	16	21	21	13
92	Kultur, Sport und Unterhaltung	1 365	1 388	1 467	1 527	1 733	1 714	1 666	1 779	1 902	1 857
93	Erbringung von sonstigen Dienstleistungen	2 375	2 607	2 823	2 998	3 386	3 184	2 728	3 916	5 087	4 445
A-K,M-O	Insgesamt	60 581	62 315	66 750	67 437	64 700	62 214	62 032	72 099	84 472	77 461
	darunter: Handwerk	2 730	2 658	2 869	2 953	2 734	2 391	2 133	1 992	2 744	2 639

*) Ohne Automatenaufsteller und Reisegewerbe. - 1) Klassifikation der Wirtschaftszweige, Ausgabe 2003.

9. Gewerbeabmeldungen 1996 bis 2005 nach Wirtschaftszweigen *)

Nr. der Klassifikation ¹⁾	Wirtschaftsgliederung (H.v. = Herstellung von)	1996	1997	1998	1999	2000	2001	2002	2003	2004	2005
		Anzahl									
A	Land- und Forstwirtschaft	924	1 017	1 025	1 060	967	1 015	1 025	1 133	1 301	1 446
01	Landwirtschaft, gewerbliche Jagd	799	898	890	898	835	918	935	1 032	1 217	1 347
02	Forstwirtschaft	125	119	135	162	132	97	90	101	84	99
B	Fischerei und Fischzucht	21	20	21	24	11	28	15	20	15	14
C	Bergbau und Gewinnung von Steinen und Erden	45	45	44	74	65	65	59	55	41	45
10	Kohlenbergbau, Torfgewinnung	11	23	17	29	11	26	15	17	14	28
11	Gewinnung von Erdöl und Erdgas, Erbrg. damit verb. Dienstleist.	8	8	5	5	9	5	4	4	2	2
12	Bergbau auf Uran- und Thoriumerze	-	1	-	-	1	2	2	1	-	-
13	Erzbergbau	-	-	-	-	1	-	-	2	6	-
14	Gewinnung von Steinen und Erden, sonstiger Bergbau	26	13	22	40	43	32	38	31	19	15
D	Verarbeitendes Gewerbe	3 236	3 330	3 576	3 613	3 124	2 943	2 734	2 730	2 968	2 770
15	Ernährungsgewerbe	911	842	914	922	774	600	506	471	598	492
16	Tabakverarbeitung	-	-	-	-	-	-	-	2	-	-
17	Textilgewerbe	63	75	78	68	56	66	67	68	83	96
18	Bekleidungsgewerbe	83	101	66	77	80	91	62	77	69	65
19	Ledergewerbe	20	23	29	24	34	25	33	21	24	13
20	Holzgewerbe (ohne H.v. Möbeln)	94	121	131	112	113	118	116	127	127	96
21	Papiergewerbe	14	14	9	20	13	14	15	16	6	13
22	Verlags-, Druckgewerbe, Vervielfältigung	382	398	457	421	398	378	393	312	384	385
23	Kokerei, Mineralölverarbeitung	-	2	6	2	2	2	3	6	1	3
24	Chemische Industrie	39	40	55	62	45	49	53	36	54	45
25	H.v. Gummi- und Kunststoffwaren	67	69	72	82	65	72	62	73	65	53
26	Glasgewerbe, Keramik, Verarb. v. Steinen u. Erden	116	120	130	93	108	121	130	144	137	114
27	Metallerzeugung und -bearbeitung	33	20	28	26	28	29	17	15	15	23
28	H.v. Metallerzeugnissen	330	388	405	420	376	387	401	424	453	404
29	Maschinenbau	362	357	368	392	324	322	298	248	249	285
30	H.v. Büromasch., DV-Geräten; Elektrotechnik	26	27	21	21	20	34	18	33	31	20
31	H.v. Geräten der Elektrizitätserzeugung, -verteilung u.ä.	56	42	53	64	46	36	39	52	62	54
32	Rundfunk-, Fernseh- u. Nachrichtentechnik	43	40	25	53	44	51	29	41	38	32
33	Medizin-, Mess-, Steuer- u. Regelungstechnik, Optik	143	156	166	168	137	163	128	136	176	180
34	H.v. Kraftwagen und Kraftwagenteilen	19	22	29	18	30	16	27	22	20	33
35	Sonstiger Fahrzeugbau	30	34	37	38	23	21	35	25	29	31
36	H.v. Möbeln, Schmuck, Musikinstrum., Sportgeräten usw.	357	388	449	477	380	299	258	331	301	286
37	Recycling	48	51	48	53	28	49	44	50	46	47
E	Energie- und Wasserversorgung	18	30	23	59	56	64	77	61	105	131
40	Energieversorgung	16	26	20	59	53	62	76	59	98	128
41	Wasserversorgung	2	4	3	-	3	2	1	2	7	3
F	Baugewerbe	4 361	4 637	4 838	5 437	5 179	5 201	5 100	4 773	5 085	5 398
G	Handel; Instandh. u. Rep. v. Kfz u. Gebrauchsgütern	18 410	18 505	19 245	20 787	19 534	18 946	18 908	18 971	20 202	20 230
50	Kfz-Handel; Instandh. u. Rep. v. Kfz; Tankstellen	1 764	1 847	1 964	2 048	1 897	1 867	2 131	2 072	2 207	2 296
51	Handelsvermittlung u. Großhandel (ohne Handel mit Kfz)	6 033	5 787	5 429	5 666	5 142	4 659	4 357	4 437	4 762	3 008
52	Einzelhandel (ohne Handel mit Kfz)	10 613	10 871	11 852	13 073	12 495	12 420	12 420	12 462	13 233	14 926
H	Gastgewerbe	4 934	5 289	5 654	6 059	5 654	5 745	5 681	6 024	5 806	5 512
I	Verkehr u. Nachrichtenübermittlung	2 799	3 111	3 235	3 528	3 025	2 811	2 738	2 903	3 195	3 064
60	Landverkehr; Transport in Rohrfernleitungen	1 478	1 636	1 589	1 714	1 539	1 437	1 377	1 376	1 401	1 392
61	Schifffahrt	131	167	112	151	98	95	89	177	153	175
62	Luftfahrt	12	13	13	28	22	17	12	12	16	14
63	Hilfs- u. Nebentätig. f. d. Verkehr; Verkehrsvermittl.	558	576	729	818	758	748	683	749	847	740
64	Nachrichtenübermittlung	620	719	792	817	608	514	577	589	778	743
J	Kredit- u. Versicherungsgewerbe	2 728	2 532	2 701	2 845	2 754	2 968	3 221	3 456	3 514	3 533
65	Kreditgewerbe	93	38	51	135	96	132	94	150	122	109
66	Versicherungsgewerbe	25	3	6	17	30	30	12	4	-	1
67	Mit dem Kredit- u. Vers.-Gewerbe verbundene Tätigk.	2 610	2 491	2 644	2 693	2 628	2 806	3 115	3 302	3 392	3 423
K	Grundstücks-, Wohnungswesen, Verm. bew. Sachen usw.	8 487	8 604	9 142	10 813	10 475	10 413	10 426	11 230	12 103	12 508
70	Grundstücks- u. Wohnungswesen	1 420	1 462	1 506	1 526	1 530	1 390	1 367	1 405	1 419	1 505
71	Verm. bewegl. Sachen ohne Personal	680	649	660	704	608	635	543	622	581	576
72	Datenverarbeitung und Datenbanken	838	908	907	1 197	1 222	1 229	1 330	1 473	1 619	1 834
73	Forschung und Entwicklung	32	24	25	32	30	36	37	21	16	12
74	Erbrg. v. Dienstleistungen überwiegend f. Unternehmen	5 517	5 561	6 044	7 354	7 085	7 123	7 149	7 709	8 468	8 581
M	Erziehung und Unterricht	274	294	311	339	369	360	383	409	507	459
N	Gesundheits-, Veterinär- und Sozialwesen	425	453	453	459	410	480	560	624	644	699
O	Erbrg. sonst. öffentl. u. pers. Dienstleistungen	2 851	2 932	3 013	3 451	3 753	3 857	3 530	3 987	4 272	4 344
90	Abwasser-, Abfallbeseitigung, sonst. Entsorgung	63	65	64	52	54	65	63	70	82	71
91	Interessenvertretungen	4	5	7	1	2	8	14	7	5	5
92	Kultur, Sport und Unterhaltung	1 046	956	958	1 071	1 179	1 304	1 278	1 295	1 312	1 264
93	Erbringung von sonstigen Dienstleistungen	1 738	1 906	1 984	2 327	2 518	2 480	2 175	2 615	2 873	3 004
A-K,M,O	Insgesamt	49 513	50 799	53 281	58 548	55 376	54 896	54 457	56 376	59 758	60 153

*) Ohne Automatenaufsteller und Reisegewerbe. - 1) Klassifikation der Wirtschaftszweige, Ausgabe 2003.

10. Kennzahlen der Gewerbeanzeigen 2005 nach Wirtschaftszweigen *)

Nr. der Klassifikation ¹⁾	Wirtschaftsgliederung (H.v. = Herstellung von)	Salden der An- und Abmeldungen ²⁾				Quotienten der An- und Abmeldungen ³⁾			
		An-/Abmeldungen insgesamt	darunter			An-/Abmeldungen insgesamt	darunter		
			Neuerichtung/Aufgabe	davon			Neuerichtung/Aufgabe	davon	
				Betriebsgründung/-aufgabe	sonstige Neugründung/Stilllegung			Betriebsgründung/-aufgabe	sonstige Neugründung/Stilllegung
A	Land- und Forstwirtschaft	+ 841	+ 849	+ 62	+ 789	1,58	1,71	1,34	1,77
01	Landwirtschaft, gewerbliche Jagd	+ 776	+ 776	+ 54	+ 724	1,58	1,69	1,32	1,76
02	Forstwirtschaft	+ 65	+ 73	+ 8	+ 65	1,66	2,00	1,73	2,05
B	Fischerei und Fischzucht	+ 4	+ 1	- 1	+ 2	1,29	1,08	0,75	1,22
C	Bergbau und Gewinnung von Steinen und Erden	+ 41	+ 38	+ 7	+ 32	1,91	2,06	1,64	2,33
10	Kohlenbergbau, Torfgewinnung	+ 33	+ 30	- 2	+ 32	2,18	2,20	0,60	2,60
11	Gewinnung von Erdöl und Erdgas, Erbrg. damit verb. Dienstleist.	± 0	+ 1	+ 1	+ 1	1,00	2,00	x	x
12	Bergbau auf Uran- und Thoriumerze	-	-	-	-	-	-	-	-
13	Erzbergbau	-	-	-	-	-	-	-	-
14	Gewinnung von Steinen und Erden, sonstiger Bergbau	+ 8	+ 7	+ 8	- 1	1,53	1,70	2,33	0,75
D	Verarbeitendes Gewerbe	+ 353	+ 392	+ 131	+ 259	1,13	1,19	1,17	1,21
15	Ernährungsgewerbe	- 53	- 46	- 3	- 41	0,89	0,86	0,98	0,76
16	Tabakverarbeitung	-	-	-	-	-	-	-	-
17	Textilgewerbe	+ 23	+ 22	- 2	+ 25	1,24	1,28	0,88	1,41
18	Bekleidungs-gewerbe	+ 60	+ 57	+ 4	+ 52	1,92	2,04	1,25	2,33
19	Ledergewerbe	+ 17	+ 17	+ 5	+ 12	2,31	2,55	6,00	2,20
20	Holzgewerbe (ohne H.v. Möbeln)	- 1	± 0	- 11	+ 11	0,99	1,00	0,59	1,24
21	Papiergewerbe	+ 3	+ 5	+ 1	+ 4	1,23	1,63	1,17	5,00
22	Verlags-, Druckgewerbe, Vervielfältigung	+ 50	+ 48	+ 6	+ 41	1,13	1,16	1,06	1,20
23	Kokerei, Mineralölverarbeitung	- 1	+ 1	+ 1	-	0,67	x	x	-
24	Chemische Industrie	- 3	- 1	+ 2	- 2	0,93	0,97	1,10	0,82
25	H.v. Gummi- und Kunststoffwaren	- 1	- 9	- 2	- 6	0,98	0,77	0,91	0,60
26	Glasgewerbe, Keramik, Verarb. v. Steinen u. Erden	+ 7	+ 17	+ 8	+ 8	1,06	1,22	1,25	1,19
27	Metallerzeugung und -bearbeitung	+ 9	+ 9	+ 8	- 1	1,39	1,60	2,33	0,89
28	H.v. Metallerzeugnissen	+ 23	+ 25	+ 22	+ 2	1,06	1,08	1,19	1,01
29	Maschinenbau	+ 29	+ 36	+ 18	+ 16	1,10	1,17	1,20	1,14
30	H.v. Büromasch., DV-Geräten; Elektrotechnik	- 4	± 0	+ 3	- 3	0,80	1,00	1,30	0,40
31	H.v. Geräten der Elektrizitätserzeugung, -verteilung u.ä.	+ 10	+ 7	+ 3	+ 5	1,19	1,18	1,16	1,33
32	Rundfunk-, Fernseh- u. Nachrichtentechnik	+ 17	+ 14	+ 2	+ 10	1,53	1,58	1,17	1,83
33	Medizin-, Mess-, Steuer- u. Regelungstechnik, Optik	+ 8	+ 17	+ 22	- 4	1,04	1,14	1,31	0,91
34	H.v. Kraftwagen und Kraftwagenteilen	+ 1	+ 3	+ 6	- 3	1,03	1,13	1,60	0,70
35	Sonstiger Fahrzeugbau	+ 12	+ 13	+ 5	+ 8	1,39	1,65	1,38	2,14
36	H.v. Möbeln, Schmuck, Musikinstrum., Sportgeräten usw.	+ 153	+ 155	+ 22	+ 134	1,53	1,65	1,56	1,67
37	Recycling	- 6	+ 2	+ 11	- 9	0,87	1,06	1,85	0,55
E	Energie- und Wasserversorgung	+1 945	+1 958	+ 276	+1 681	15,85	28,97	10,86	41,02
40	Energieversorgung	+1 946	+1 958	+ 278	+1 679	16,20	29,79	11,69	40,98
41	Wasserversorgung	- 1	± 0	- 2	+ 2	0,67	1,00	0,00	x
F	Baugewerbe	+2 171	+2 203	+ 911	+1 292	1,40	1,51	1,76	1,42
G	Handel; Instandh. u. Rep. v. Kfz u. Gebrauchsgütern	+2 561	+2 696	+ 483	+2 245	1,13	1,17	1,11	1,19
50	Kfz-Handel; Instandh. u. Rep. v. Kfz; Tankstellen	+ 542	+ 596	+ 165	+ 436	1,24	1,33	1,39	1,32
51	Handelsvermittlung u. Großhandel (ohne Handel mit Kfz)	+ 236	+ 267	+ 103	+ 178	1,08	1,11	1,14	1,11
52	Einzelhandel (ohne Handel mit Kfz)	+1 783	+1 833	+ 215	+1 631	1,12	1,15	1,07	1,18
H	Gastgewerbe	+ 174	- 368	+ 100	- 465	1,03	0,90	1,08	0,82
I	Verkehr u. Nachrichtenübermittlung	+ 198	+ 283	+ 197	+ 91	1,06	1,12	1,23	1,06
60	Landverkehr; Transport in Rohrfernleitungen	- 142	- 121	- 28	- 90	0,90	0,89	0,90	0,89
61	Schiffahrt	+ 124	+ 152	+ 162	- 9	1,71	2,30	2,65	0,47
62	Luftfahrt	- 1	- 3	- 1	- 2	0,93	0,75	0,67	0,78
63	Hilfs- u. Nebentätig. f. d. Verkehr; Verkehrsvermittl.	+ 100	+ 122	+ 18	+ 106	1,14	1,21	1,07	1,37
64	Nachrichtenübermittlung	+ 117	+ 133	+ 46	+ 86	1,16	1,20	1,24	1,19
J	Kredit- u. Versicherungsgewerbe	+ 516	+ 556	+ 43	+ 497	1,15	1,19	1,15	1,19
65	Kreditgewerbe	- 3	- 2	- 20	+ 2	0,97	0,98	0,62	3,00
66	Versicherungsgewerbe	± 0	- 1	- 1	-	1,00	0,00	0,00	-
67	Mit dem Kredit- u. Vers.-Gewerbe verbundene Tätigk.	+ 519	+ 559	+ 64	+ 495	1,15	1,20	1,28	1,19
K	Grundstücks-, Wohnungswesen, Verm. bew. Sachen usw.	+5 623	+5 768	+1 552	+4 240	1,45	1,57	1,75	1,53
70	Grundstücks- u. Wohnungswesen	+ 542	+ 593	+ 253	+ 340	1,36	1,51	1,64	1,45
71	Verm. bewegl. Sachen ohne Personal	+ 82	+ 79	+ 27	+ 50	1,14	1,17	1,23	1,14
72	Datenverarbeitung und Datenbanken	+ 572	+ 632	+ 107	+ 541	1,31	1,44	1,47	1,46
73	Forschung und Entwicklung	+ 8	+ 11	+ 7	+ 4	1,67	2,38	3,33	2,33
74	Erbrg. v. Dienstleistungen überwiegend f. Unternehmen	+4 419	+4 453	+1 158	+3 305	1,51	1,63	1,88	1,58
M	Erziehung und Unterricht	+ 261	+ 274	+ 72	+ 201	1,57	1,78	1,64	1,85
N	Gesundheits-, Veterinär- und Sozialwesen	+ 570	+ 566	+ 80	+ 489	1,82	1,98	1,92	2,01
O	Erbrg. sonst. öffentl. u. pers. Dienstleistungen	+2 050	+2 107	+ 359	+1 749	1,47	1,61	1,63	1,61
90	Abwasser-, Abfallbeseitigung, sonst. Entsorgung	+ 8	+ 9	+ 9	± 0	1,11	1,16	1,47	1,00
91	Interessenvertretungen	+ 8	+ 9	± 0	+ 9	2,60	5,50	1,00	10,00
92	Kultur, Sport und Unterhaltung	+ 593	+ 617	+ 103	+ 516	1,47	1,64	1,49	1,70
93	Erbringung von sonstigen Dienstleistungen	+1 441	+1 472	+ 247	+1 224	1,48	1,61	1,73	1,59
A-K,M-O	Insgesamt	+17 308	+17 323	+4 272	+13 102	1,29	1,36	1,37	1,37

*) Ohne Automatenaufsteller und Reisegewerbe. - 1) Klassifikation der Wirtschaftszweige, Ausgabe 2003. - 2) Anmeldungen minus Abmeldungen. - 3) Anmeldungen dividiert durch Abmeldungen.

11. Gewerbebeanzeigen 2005 nach Kreisen *)

Kreis Bezirk Land	Anmeldungen				Ummeldungen			Abmeldungen			
	Insgesamt			darunter: Neu- errichtung	Insgesamt			Insgesamt			darunter: Aufgabe
	Anzahl	Vorjahr	Veränderung gegenüber Vorjahr in %	Anzahl	Anzahl	Vorjahr	Veränderung gegenüber Vorjahr in %	Anzahl	Vorjahr	Veränderung gegenüber Vorjahr in %	Anzahl
Braunschweig, Stadt	2 234	2 406	- 7,1	1 870	855	861	- 0,7	1 831	1 723	+ 6,3	1 476
Salzgitter, Stadt	805	845	- 4,7	649	220	207	+ 6,3	663	602	+ 10,1	520
Wolfsburg, Stadt	779	787	- 1,0	693	204	167	+ 22,2	641	526	+ 21,9	544
Gifhorn	1 387	1 566	- 11,4	1 142	221	184	+ 20,1	1 050	1 021	+ 2,8	786
Göttingen	2 362	2 548	- 7,3	1 980	484	446	+ 8,5	1 757	1 822	- 3,6	1 337
Goslar	1 512	1 675	- 9,7	1 282	363	340	+ 6,8	1 268	1 341	- 5,4	1 064
Helmstedt	735	787	- 6,6	675	156	139	+ 12,2	570	496	+ 14,9	496
Northeim	1 131	1 310	- 13,7	934	217	225	- 3,6	1 016	940	+ 8,1	822
Osterode am Harz	737	857	- 14,0	558	168	142	+ 18,3	672	640	+ 5,0	513
Peine	1 265	1 470	- 13,9	1 109	270	250	+ 8,0	1 089	1 063	+ 2,4	875
Wolfenbüttel	1 068	1 194	- 10,6	894	208	163	+ 27,6	773	786	- 1,7	608
Bezirk Braunschweig	14 015	15 445	- 9,3	11 786	3 366	3 124	+ 7,7	11 330	10 960	+ 3,4	9 041
Region Hannover	11 739	12 427	- 5,5	9 714	3 111	2 582	+ 20,5	9 163	9 110	+ 0,6	7 308
dar. Hannover, Landeshauptstadt	5 754	5 997	- 4,1	4 840	1 605	1 309	+ 22,6	4 077	4 083	- 0,1	3 377
Diepholz	2 485	2 626	- 5,4	2 089	421	425	- 0,9	1 724	1 705	+ 1,1	1 341
Hameln-Pyrmont	1 412	1 654	- 14,6	1 280	339	321	+ 5,6	1 128	1 158	- 2,6	946
Hildesheim	2 517	2 746	- 8,3	2 166	456	413	+ 10,4	2 003	1 879	+ 6,6	1 640
Holzwinden	674	687	- 1,9	595	148	106	+ 39,6	488	464	+ 5,2	422
Nienburg (Weser)	964	1 190	- 19,0	831	203	196	+ 3,6	693	789	- 12,2	566
Schaumburg	1 540	1 805	- 14,7	1 280	265	241	+ 10,0	1 401	1 326	+ 5,7	1 134
Bezirk Hannover	21 331	23 135	- 7,8	17 955	4 943	4 284	+ 15,4	16 600	16 431	+ 1,0	13 357
Celle	1 865	1 852	+ 0,7	1 577	400	394	+ 1,5	1 550	1 337	+ 15,9	1 283
Cuxhaven	1 756	1 957	- 10,3	1 503	334	340	- 1,8	1 359	1 405	- 3,3	1 110
Harburg	3 110	3 473	- 10,5	2 456	673	697	- 3,4	2 471	2 645	- 6,6	1 803
Lüchow-Dannenberg	517	665	- 22,3	445	113	116	- 2,6	398	429	- 7,2	326
Lüneburg	1 996	2 235	- 10,7	1 627	375	408	- 8,1	1 448	1 446	+ 0,1	1 059
Osterholz	1 188	1 220	- 2,6	942	195	232	- 15,9	901	955	- 5,7	688
Rotenburg (Wümme)	1 758	2 023	- 13,1	1 473	340	304	+ 11,8	1 240	1 276	- 2,8	980
Soltau-Fallingb.ostel	1 443	1 511	- 4,5	1 220	261	254	+ 2,8	1 131	1 091	+ 3,7	882
Stade	1 941	1 958	- 0,9	1 652	260	245	+ 6,1	1 363	1 247	+ 9,3	1 084
Uelzen	871	1 134	- 23,2	772	171	183	- 6,6	690	739	- 6,6	576
Verden	1 362	1 525	- 10,7	1 162	295	272	+ 8,5	1 239	1 080	+ 14,7	980
Bezirk Lüneburg	17 807	19 553	- 8,9	14 829	3 417	3 445	- 0,8	13 790	13 650	+ 1,0	10 771
Delmenhorst, Stadt	758	896	- 15,4	626	207	214	- 3,3	649	614	+ 5,7	522
Emden, Stadt	451	464	- 2,8	317	122	85	+ 43,5	435	386	+ 12,7	287
Oldenburg (Oldenburg), Stadt	1 759	1 951	- 9,8	1 579	394	254	+ 55,1	1 338	1 301	+ 2,8	1 131
Osnabrück, Stadt	1 735	1 765	- 1,7	1 379	568	615	- 7,6	1 356	1 480	- 8,4	957
Wilhelmshaven, Stadt	738	813	- 9,2	591	263	276	- 4,7	725	731	- 0,8	619
Ammerland	1 260	1 405	- 10,3	1 030	207	216	- 4,2	961	1 013	- 5,1	749
Aurich	1 737	2 024	- 14,2	1 491	247	251	- 1,6	1 301	1 336	- 2,6	1 076
Cloppenburg	1 659	1 707	- 2,8	1 445	297	272	+ 9,2	1 075	1 155	- 6,9	874
Emsland	2 782	3 127	- 11,0	2 405	518	531	- 2,4	1 942	1 995	- 2,7	1 577
Friesland	962	1 167	- 17,6	821	202	260	- 22,3	835	876	- 4,7	668
Grafschaft Bentheim	1 164	1 338	- 13,0	1 036	250	330	- 24,2	964	945	+ 2,0	792
Leer	1 796	1 821	- 1,4	1 512	334	328	+ 1,8	1 259	1 400	- 10,1	985
Oldenburg	1 528	1 670	- 8,5	1 309	312	274	+ 13,9	1 083	1 094	- 1,0	861
Osnabrück	3 287	3 305	- 0,5	2 641	601	597	+ 0,7	2 398	2 477	- 3,2	1 799
Vechta	1 307	1 362	- 4,0	1 149	334	264	+ 26,5	1 007	901	+ 11,8	835
Wesermarsch	780	907	- 14,0	644	166	145	+ 14,5	643	564	+ 14,0	489
Wittmund	605	617	- 1,9	500	107	120	- 10,8	462	449	+ 2,9	332
Bezirk Weser-Ems	24 308	26 339	- 7,7	20 475	5 129	5 032	+ 1,9	18 433	18 717	- 1,5	14 553
Niedersachsen	77 461	84 472	- 8,3	65 045	16 855	15 885	+ 6,1	60 153	59 758	+ 0,7	47 722

*) Ohne Automatenaufsteller und Reisegewerbe.

12. Gewerbeanzeigen *) und Unternehmensinsolvenzen 2005 sowie weitere ausgewählte Statistikdaten nach Kreisen

Kreisfreie Stadt Kreis Bezirk Land	Gewerbebeanmeldungen			Gewerbeabmeldungen			Unter- nehmens- insol- venzen	voraus- sichtliche Forderungen in 1 000 €	Unter- nehmen ¹⁾ am 31.12.2004	Einwohner am 31.12.2004	Fläche am 31.12.2004 in km ²
	Insgesamt	darunter: Neu- errichtung	darunter: Betriebs- gründung	Insgesamt	darunter: Aufgabe	darunter: Betriebs- aufgabe					
Braunschweig, Stadt	2 234	1 870	533	1 831	1 476	458	110	256 891	7 388	245 872	19 209
Salzgitter, Stadt	805	649	128	663	520	142	44	16 054	2 065	108 763	22 391
Wolfsburg, Stadt	779	693	256	641	544	172	30	15 564	2 264	122 148	20 401
Gifhorn	1 387	1 142	211	1 050	786	206	38	9 458	3 769	175 192	156 277
Göttingen	2 362	1 980	443	1 757	1 337	361	78	21 835	7 659	263 611	111 746
Goslar	1 512	1 282	355	1 268	1 064	342	107	42 152	4 740	152 758	96 505
Helmstedt	735	675	167	570	496	92	19	5 743	1 929	98 470	67 381
Northeim	1 131	934	226	1 016	822	198	60	20 908	4 132	147 772	126 687
Osterode am Harz	737	558	146	672	513	151	27	71 597	2 420	82 706	63 599
Peine	1 265	1 109	305	1 089	875	208	44	9 557	3 348	134 492	53 474
Wolfenbüttel	1 068	894	149	773	608	117	42	9 390	2 931	127 134	72 241
Bezirk Braunschweig	14 015	11 786	2 919	11 330	9 041	2 447	599	479 149	42 645	1 658 918	809 912
Region Hannover	11 739	9 714	2 784	9 163	7 308	1 716	536	372 470	39 953	1 128 336	229 050
dar. Hannover, Landeshauptstadt	5 754	4 840	1 666	4 077	3 377	825	256	174 254	19 479	515 841	20 401
Diepholz	2 485	2 089	446	1 724	1 341	300	88	70 618	7 870	215 273	198 759
Hamelnd-Pyrmont	1 412	1 280	403	1 128	946	277	56	64 234	4 984	160 469	79 616
Hildesheim	2 517	2 166	524	2 003	1 640	471	175	106 174	8 261	291 620	120 575
Holzminde	674	595	151	488	422	102	19	5 749	2 270	78 683	69 250
Nienburg (Weser)	964	831	169	693	566	136	38	20 718	3 731	126 134	139 893
Schaumburg	1 540	1 280	265	1 401	1 134	237	65	25 705	5 189	166 111	67 555
Bezirk Hannover	21 331	17 955	4 742	16 600	13 357	3 239	977	665 668	72 258	2 166 626	904 699
Celle	1 865	1 577	331	1 550	1 283	345	117	36 134	5 762	182 737	154 503
Cuxhaven	1 756	1 503	277	1 359	1 110	230	132	76 650	5 951	206 308	207 250
Harburg	3 110	2 456	522	2 471	1 803	468	107	41 573	10 128	239 973	124 460
Lüchow-Dannenberg	517	445	90	398	326	61	9	8 189	1 627	51 578	122 044
Lüneburg	1 996	1 627	319	1 448	1 059	231	67	36 568	5 580	174 566	132 313
Osterholz	1 188	942	161	901	688	166	45	24 035	3 564	112 793	65 073
Rotenburg (Wümme)	1 758	1 473	276	1 240	980	219	96	49 039	5 691	164 932	207 000
Soltau-Fallingbostel	1 443	1 220	256	1 131	882	194	51	24 517	4 617	142 819	187 346
Stade	1 941	1 652	366	1 363	1 084	234	112	37 724	6 537	195 727	126 598
Uelzen	871	772	171	690	576	132	33	8 413	2 861	97 271	145 383
Verden	1 362	1 162	252	1 239	980	231	50	25 791	4 770	134 267	78 770
Bezirk Lüneburg	17 807	14 829	3 021	13 790	10 771	2 511	819	368 633	57 088	1 702 971	1 550 740
Delmenhorst, Stadt	758	626	161	649	522	129	23	6 493	2 182	76 094	6 236
Emden, Stadt	451	317	133	435	287	115	12	11 844	1 353	51 670	11 238
Oldenburg (Oldenburg), Stadt	1 759	1 579	350	1 338	1 131	267	57	33 994	5 601	158 394	10 296
Osnabrück, Stadt	1 735	1 379	462	1 356	957	285	82	261 242	5 500	164 489	11 980
Wilhelmshaven, Stadt	738	591	169	725	619	181	44	23 681	2 058	84 118	10 351
Ammerland	1 260	1 030	231	961	749	132	47	30 375	4 349	115 176	72 833
Aurich	1 737	1 491	293	1 301	1 076	202	58	15 524	6 169	190 110	128 727
Cloppenburg	1 659	1 445	383	1 075	874	205	61	25 362	5 920	154 804	141 816
Emsland	2 782	2 405	699	1 942	1 577	414	126	79 432	9 743	309 245	288 140
Friesland	962	821	164	835	668	146	28	11 397	3 196	101 760	60 781
Grafschaft Bentheim	1 164	1 036	323	964	792	218	53	18 962	4 244	133 903	98 079
Leer	1 796	1 512	365	1 259	985	249	48	29 474	4 876	164 522	108 578
Oldenburg	1 528	1 309	295	1 083	861	193	58	17 107	4 632	125 175	106 306
Osnabrück	3 287	2 641	654	2 398	1 799	397	119	71 402	11 188	359 399	212 154
Vechta	1 307	1 149	319	1 007	835	173	42	13 966	5 436	131 660	81 253
Wesermarsch	780	644	146	643	489	129	17	4 060	2 567	94 075	82 189
Wittmund	605	500	127	462	332	52	20	3 398	2 245	57 800	65 665
Bezirk Weser-Ems	24 308	20 475	5 274	18 433	14 553	3 487	895	657 713	81 259	2 472 394	1 496 621
Niedersachsen	77 461	65 045	15 956	60 153	47 722	11 684	3 290	2 171 164	253 250	8 000 909	4 761 972

*) Ohne Automatenaufsteller und Reisegewerbe. - 1) Steuerpflichtige Unternehmen mit Umsätzen von 16 620 Euro und mehr.

13. Kennzahlen der Gewerbeanzeigen 2005 nach Kreisen *)

Kreisfreie Stadt Landkreis Bezirk Land	Salden der An- und Abmeldungen ¹⁾						Quotienten der An- und Abmeldungen ²⁾							
	An-/ Abmel- dungen insgesamt	darunter					An-/ Abmel- dungen insgesamt	darunter						
		Neuerrich- tung/ Aufgabe	davon			Zuzug/ Fortzug		Über- nahme/ Übergabe	Neuerrich- tung/ Aufgabe	davon			Zuzug/ Fortzug	Über- nahme/ Übergabe
			Betriebs- gründung/ -aufgabe	sonstige Neu- gründ./ Still- legung						Betriebs- gründung/ -aufgabe	sonstige Neu- gründ./ Still- legung			
Braunschweig, Stadt	+ 403	+ 394	+ 75	+ 321	- 33	+ 42	1,22	1,27	1,16	1,32	0,77	1,20		
Salzgitter, Stadt	+ 142	+ 129	- 14	+ 141	- 24	+ 37	1,21	1,25	0,90	1,38	0,48	1,38		
Wolfsburg, Stadt	+ 138	+ 149	+ 84	+ 65	- 1	- 10	1,22	1,27	1,49	1,18	0,97	0,84		
Gifhorn	+ 337	+ 356	+ 5	+ 346	- 10	- 9	1,32	1,45	1,02	1,60	0,92	0,94		
Göttingen	+ 605	+ 643	+ 82	+ 564	- 47	+ 9	1,34	1,48	1,23	1,58	0,75	1,04		
Goslar	+ 244	+ 218	+ 13	+ 203	+ 5	+ 21	1,19	1,20	1,04	1,28	1,06	1,18		
Helmstedt	+ 165	+ 179	+ 75	+ 105	- 24	+ 10	1,29	1,36	1,82	1,26	0,50	1,38		
Northeim	+ 115	+ 112	+ 28	+ 85	- 10	+ 13	1,11	1,14	1,14	1,14	0,85	1,10		
Osterode am Harz	+ 65	+ 45	- 5	+ 50	- 8	+ 28	1,10	1,09	0,97	1,14	0,85	1,26		
Peine	+ 176	+ 234	+ 97	+ 142	- 17	- 41	1,16	1,27	1,47	1,21	0,85	0,58		
Wolfenbüttel	+ 295	+ 286	+ 32	+ 253	± 0	+ 9	1,38	1,47	1,27	1,52	1,00	1,12		
Bezirk Braunschweig	+2 685	+2 745	+ 472	+2 275	- 169	+ 109	1,24	1,30	1,19	1,35	0,83	1,08		
Region Hannover	+2 576	+2 406	+1 068	+1 349	- 70	+ 240	1,28	1,33	1,62	1,25	0,92	1,25		
dar. Hannover, Landeshauptstadt	+1 677	+1 463	+ 841	+ 626	- 14	+ 228	1,41	1,43	2,02	1,25	0,95	1,55		
Diepholz	+ 761	+ 748	+ 146	+ 604	- 1	+ 14	1,44	1,56	1,49	1,59	0,99	1,07		
Hamel-Pyrmont	+ 284	+ 334	+ 126	+ 208	- 18	- 32	1,25	1,35	1,45	1,31	0,76	0,70		
Hildesheim	+ 514	+ 526	+ 53	+ 474	- 28	+ 16	1,26	1,32	1,11	1,42	0,85	1,09		
Holzminden	+ 186	+ 173	+ 49	+ 126	+ 6	+ 7	1,38	1,41	1,48	1,40	1,26	1,16		
Nienburg (Weser)	+ 271	+ 265	+ 33	+ 231	- 21	+ 27	1,39	1,47	1,24	1,54	0,75	1,61		
Schaumburg	+ 139	+ 146	+ 28	+ 114	+ 17	- 24	1,10	1,13	1,12	1,13	1,11	0,79		
Bezirk Hannover	+4 731	+4 598	+1 503	+3 106	- 115	+ 248	1,29	1,34	1,46	1,31	0,93	1,15		
Celle	+ 315	+ 294	- 14	+ 311	+ 20	+ 1	1,20	1,23	0,96	1,34	1,18	1,01		
Cuxhaven	+ 397	+ 393	+ 47	+ 344	+ 8	- 4	1,29	1,35	1,20	1,39	1,07	0,97		
Harburg	+ 639	+ 653	+ 54	+ 606	- 12	- 2	1,26	1,36	1,12	1,46	0,97	0,99		
Lüchow-Dannenberg	+ 119	+ 119	+ 29	+ 92	+ 2	- 2	1,30	1,37	1,48	1,35	1,07	0,95		
Lüneburg	+ 548	+ 568	+ 88	+ 481	- 13	- 7	1,38	1,54	1,38	1,59	0,95	0,95		
Osterholz	+ 287	+ 254	- 5	+ 258	+ 28	+ 5	1,32	1,37	0,97	1,50	1,24	1,05		
Rotenburg (Wümme)	+ 518	+ 493	+ 57	+ 436	+ 13	+ 12	1,42	1,50	1,26	1,58	1,10	1,09		
Soltau-Fallingb.ostel	+ 312	+ 338	+ 62	+ 275	- 13	- 13	1,28	1,38	1,32	1,41	0,87	0,91		
Stade	+ 578	+ 568	+ 132	+ 436	+ 1	+ 9	1,42	1,52	1,56	1,52	1,01	1,08		
Uelzen	+ 181	+ 196	+ 39	+ 155	- 16	+ 1	1,26	1,34	1,30	1,35	0,77	1,02		
Verden	+ 123	+ 182	+ 21	+ 160	- 35	- 24	1,10	1,19	1,09	1,22	0,77	0,77		
Bezirk Lüneburg	+4 017	+4 058	+ 510	+3 554	- 17	- 24	1,29	1,38	1,20	1,43	0,99	0,98		
Delmenhorst, Stadt	+ 109	+ 104	+ 32	+ 73	- 15	+ 20	1,17	1,20	1,25	1,19	0,74	1,29		
Emden, Stadt	+ 16	+ 30	+ 18	+ 13	- 2	- 12	1,04	1,10	1,16	1,08	0,90	0,91		
Oldenburg (Oldenburg), Stadt	+ 421	+ 448	+ 83	+ 372	- 33	+ 6	1,31	1,40	1,31	1,44	0,73	1,07		
Osnabrück, Stadt	+ 379	+ 422	+ 177	+ 261	- 86	+ 43	1,28	1,44	1,62	1,40	0,43	1,17		
Wilhelmshaven, Stadt	+ 13	- 28	- 12	- 15	+ 6	+ 35	1,02	0,95	0,93	0,97	1,18	1,49		
Ammerland	+ 299	+ 281	+ 99	+ 180	+ 28	- 10	1,31	1,38	1,75	1,29	1,30	0,92		
Aurich	+ 436	+ 415	+ 91	+ 326	+ 23	- 2	1,34	1,39	1,45	1,38	1,27	0,99		
Cloppenburg	+ 584	+ 571	+ 178	+ 393	- 3	+ 16	1,54	1,65	1,87	1,59	0,96	1,12		
Emsland	+ 840	+ 828	+ 285	+ 549	+ 23	- 11	1,43	1,53	1,69	1,48	1,17	0,95		
Friesland	+ 127	+ 153	+ 18	+ 128	- 20	- 6	1,15	1,23	1,12	1,25	0,77	0,93		
Grafschaft Bentheim	+ 200	+ 244	+ 105	+ 137	- 26	- 18	1,21	1,31	1,48	1,24	0,68	0,80		
Leer	+ 537	+ 527	+ 116	+ 416	+ 1	+ 9	1,43	1,54	1,47	1,57	1,01	1,05		
Oldenburg	+ 445	+ 448	+ 102	+ 347	- 3	± 0	1,41	1,52	1,53	1,52	0,97	1,00		
Osnabrück	+ 889	+ 842	+ 257	+ 585	+ 40	+ 7	1,37	1,47	1,65	1,42	1,14	1,02		
Vechta	+ 300	+ 314	+ 146	+ 169	- 18	+ 4	1,30	1,38	1,84	1,26	0,78	1,04		
Wesermarsch	+ 137	+ 155	+ 17	+ 140	- 1	- 17	1,21	1,32	1,13	1,39	0,98	0,83		
Wittmund	+ 143	+ 168	+ 75	+ 93	- 10	- 15	1,31	1,51	2,44	1,33	0,66	0,85		
Bezirk Weser-Ems	+5 875	+5 922	+1 787	+4 167	- 96	+ 49	1,32	1,41	1,51	1,38	0,94	1,02		
Niedersachsen	+17 308	+17 323	+4 272	+13 102	- 397	+ 382	1,29	1,36	1,37	1,37	0,93	1,06		

*) Ohne Automatenaufsteller und Reisegewerbe. - 1) Anmeldungen minus Abmeldungen. - 2) Anmeldungen dividiert durch Abmeldungen.

14. Gewerbebeanmeldungen 1996 bis 2005 nach Kreisen *)

Kreisfreie Stadt, Landkreis, Bezirk, Land	1996	1997	1998	1999	2000	2001	2002	2003	2004	2005
	Anzahl									
Braunschweig, Stadt	1 679	2 089	2 036	1 927	2 044	1 997	1 806	2 034	2 406	2 234
Salzgitter, Stadt	320	718	728	736	563	699	640	755	845	805
Wolfsburg, Stadt	706	569	762	608	692	707	671	792	787	779
Gifhorn	1 172	1 168	1 295	1 209	1 261	1 151	1 056	1 160	1 566	1 387
Göttingen	2 202	2 059	2 373	2 305	2 174	2 166	2 057	2 128	2 548	2 362
Goslar	1 430	1 350	1 301	1 278	1 244	1 227	1 290	1 431	1 675	1 512
Helmstedt	609	576	625	596	577	541	555	635	787	735
Northeim	1 107	1 034	1 148	1 010	1 058	1 041	966	1 296	1 310	1 131
Osterode am Harz	683	703	736	700	604	562	620	723	857	737
Peine	981	1 081	1 084	971	1 091	981	984	1 088	1 470	1 265
Wolfenbüttel	793	838	912	873	828	915	940	986	1 194	1 068
Bezirk Braunschweig	11 682	12 185	13 000	12 213	12 136	11 987	11 585	13 028	15 445	14 015
Region Hannover	8 203	8 321	10 496	11 630	9 982	9 275	9 105	10 773	12 427	11 739
dar. Hannover, Landeshauptstadt	2 455	2 691	4 363	5 779	4 579	4 147	4 136	4 816	5 997	5 754
Diepholz	1 918	1 869	2 007	1 930	1 817	1 867	1 836	2 240	2 626	2 485
Hamelnd-Byrmond	1 273	1 293	1 413	1 324	1 279	1 270	1 254	1 491	1 654	1 412
Hildesheim	2 207	2 252	2 320	2 366	2 104	2 205	2 108	2 366	2 746	2 517
Holzminden	607	568	586	563	571	523	502	583	687	674
Nienburg (Weser)	892	912	875	825	711	700	762	925	1 190	964
Schaumburg	1 468	1 454	1 503	1 554	1 488	1 335	1 456	1 547	1 805	1 540
Bezirk Hannover	16 568	16 669	19 200	20 192	17 952	17 175	17 023	19 925	23 135	21 331
Celle	1 546	1 542	1 585	1 488	1 444	1 509	1 477	1 661	1 852	1 865
Cuxhaven	1 520	1 381	1 647	1 553	1 521	1 534	1 476	1 667	1 957	1 756
Harburg	2 455	2 827	2 620	2 626	2 689	2 451	2 580	3 112	3 473	3 110
Lüchow-Dannenberg	370	350	413	455	427	374	385	569	665	517
Lüneburg	1 519	1 654	1 677	1 639	1 639	1 494	1 660	2 082	2 235	1 996
Osterholz	964	961	928	888	969	988	890	1 124	1 220	1 188
Rotenburg (Wümme)	1 346	1 452	1 360	1 368	1 300	1 269	1 328	1 617	2 023	1 758
Soltau-Fallingbostel	1 107	1 273	1 245	1 168	1 175	1 160	1 165	1 302	1 511	1 443
Stade	1 623	1 624	1 654	1 542	1 419	1 376	1 520	1 807	1 958	1 941
Uelzen	740	773	774	774	714	752	784	868	1 134	871
Verden	1 162	1 205	1 271	1 065	1 136	1 165	1 119	1 262	1 525	1 362
Bezirk Lüneburg	14 352	15 042	15 174	14 566	14 433	14 072	14 384	17 071	19 553	17 807
Delmenhorst, Stadt	479	694	762	610	625	567	613	642	896	758
Emden, Stadt	373	398	393	355	398	407	336	457	464	451
Oldenburg (Oldenburg), Stadt	1 064	534	1 294	1 630	1 578	1 443	1 421	1 634	1 951	1 759
Osnabrück, Stadt	1 356	1 408	1 296	1 750	1 754	1 387	1 381	1 491	1 765	1 735
Wilhelmshaven, Stadt	780	721	652	645	599	659	529	649	813	738
Ammerland	1 075	1 100	1 212	1 144	1 167	1 077	1 007	1 242	1 405	1 260
Aurich	1 120	1 476	1 503	1 576	1 474	1 407	1 412	1 584	2 024	1 737
Cloppenburg	1 057	1 183	1 289	1 287	1 224	1 122	1 177	1 420	1 707	1 659
Emsland	1 915	2 084	2 005	2 190	2 065	2 106	2 120	2 490	3 127	2 782
Friesland	885	928	900	894	963	869	845	984	1 167	962
Grafschaft Bentheim	874	871	926	1 058	1 026	941	936	1 114	1 338	1 164
Leer	1 406	1 413	1 295	1 288	1 289	1 268	1 270	1 541	1 821	1 796
Oldenburg	1 133	1 126	1 198	1 230	1 263	1 153	1 225	1 417	1 670	1 528
Osnabrück	2 395	2 396	2 430	2 628	2 583	2 442	2 614	2 898	3 305	3 287
Vechta	946	926	960	981	931	1 040	996	1 198	1 362	1 307
Wesermarsch	723	753	760	727	703	620	667	733	907	780
Wittmund	398	408	501	473	537	472	491	581	617	605
Bezirk Weser-Ems	17 979	18 419	19 376	20 466	20 179	18 980	19 040	22 075	26 339	24 308
Niedersachsen	60 581	62 315	66 750	67 437	64 700	62 214	62 032	72 099	84 472	77 461

*) Ohne Automatenaufsteller und Reisegewerbe.

15. Gewerbeabmeldungen 1996 bis 2005 nach Kreisen *)

Kreisfreie Stadt, Landkreis, Bezirk, Land	1996	1997	1998	1999	2000	2001	2002	2003	2004	2005
	Anzahl									
Braunschweig, Stadt	1 876	1 765	1 679	1 820	1 700	1 590	1 720	1 653	1 723	1 831
Salzgitter, Stadt	247	570	565	721	482	590	528	570	602	663
Wolfsburg, Stadt	663	520	598	619	608	572	583	613	526	641
Gifhorn	915	866	915	1 060	1 013	988	1 015	973	1 021	1 050
Göttingen	1 691	1 774	1 823	1 910	1 769	1 755	1 880	1 724	1 822	1 757
Goslar	1 445	1 242	1 195	1 166	1 203	1 168	1 220	1 220	1 341	1 268
Helmstedt	562	504	502	566	518	502	545	526	496	570
Northeim	966	852	875	979	894	931	869	1 033	940	1 016
Osterode am Harz	582	709	643	666	631	544	639	655	640	672
Peine	850	898	807	771	854	784	923	1 091	1 063	1 089
Wolfenbüttel	655	682	697	690	648	723	724	712	786	773
Bezirk Braunschweig	10 452	10 382	10 299	10 968	10 320	10 147	10 646	10 770	10 960	11 330
Region Hannover	6 552	7 640	8 052	10 586	9 454	9 288	8 207	8 904	9 110	9 163
dar. Hannover, Landeshauptstadt	1 750	2 781	2 796	5 254	4 609	4 313	3 623	3 616	4 083	4 077
Diepholz	1 328	1 493	1 580	1 604	1 495	1 530	1 534	1 595	1 705	1 724
Hamel-Pyrmont	1 143	1 082	1 170	1 163	1 230	1 090	1 164	1 162	1 158	1 128
Hildesheim	1 633	1 801	1 985	2 029	1 786	1 967	1 868	1 845	1 879	2 003
Holzwinden	491	515	534	517	529	512	467	480	464	488
Nienburg (Weser)	722	727	667	671	656	635	659	656	789	693
Schaumburg	1 166	1 122	1 178	1 400	1 244	1 175	1 195	1 251	1 326	1 401
Bezirk Hannover	13 035	14 380	15 166	17 970	16 394	16 197	15 094	15 893	16 431	16 600
Celle	1 255	1 203	1 283	1 272	1 370	1 411	1 313	1 249	1 337	1 550
Cuxhaven	1 181	1 145	1 264	1 283	1 195	1 280	1 206	1 273	1 405	1 359
Harburg	1 819	1 970	1 880	2 228	2 198	2 266	2 241	2 315	2 645	2 471
Lüchow-Dannenberg	326	316	290	342	413	329	363	428	429	398
Lüneburg	1 130	1 153	1 309	1 253	1 244	1 272	1 307	1 390	1 446	1 448
Osterholz	772	727	738	820	803	925	804	838	955	901
Rotenburg (Wümme)	1 051	1 189	1 129	1 190	1 066	1 050	1 052	1 292	1 276	1 240
Soltau-Fallingb.ostel	904	982	974	1 026	981	1 003	1 023	981	1 091	1 131
Stade	1 215	1 350	1 338	1 359	1 163	1 274	1 260	1 241	1 247	1 363
Uelzen	579	619	590	666	606	709	657	674	739	690
Verden	989	1 011	1 020	988	972	1 030	969	908	1 080	1 239
Bezirk Lüneburg	11 221	11 665	11 815	12 427	12 011	12 549	12 195	12 589	13 650	13 790
Delmenhorst, Stadt	421	623	736	657	541	448	611	590	614	649
Emden, Stadt	289	331	330	330	348	362	382	380	386	435
Oldenburg (Oldenburg), Stadt	862	86	891	1 433	1 340	1 216	1 208	1 247	1 301	1 338
Osnabrück, Stadt	1 477	1 332	1 203	1 609	1 449	1 188	1 227	1 255	1 480	1 356
Wilhelmshaven, Stadt	567	553	571	641	624	580	569	529	731	725
Ammerland	810	882	1 058	905	997	830	779	960	1 013	961
Aurich	768	1 163	1 132	1 279	1 261	1 198	1 238	1 159	1 336	1 301
Cloppenburg	868	904	951	966	976	1 016	1 006	963	1 155	1 075
Emsland	1 620	1 470	1 573	1 704	1 637	1 724	1 796	1 795	1 995	1 942
Friesland	687	731	830	770	753	779	763	818	876	835
Grafschaft Bentheim	772	725	835	875	852	743	758	829	945	964
Leer	1 118	1 050	999	1 060	1 004	973	1 065	1 255	1 400	1 259
Oldenburg	819	855	996	919	930	955	1 056	1 067	1 094	1 083
Osnabrück	2 037	1 914	2 015	2 168	2 123	2 151	2 204	2 411	2 477	2 398
Vechta	854	753	842	817	748	748	796	839	901	1 007
Wesermarsch	555	671	649	653	658	644	616	581	564	643
Wittmund	281	329	390	397	410	448	448	446	449	462
Bezirk Weser-Ems	14 805	14 372	16 001	17 183	16 651	16 003	16 522	17 124	18 717	18 433
Niedersachsen	49 513	50 799	53 281	58 548	55 376	54 896	54 457	56 376	59 758	60 153

*) Ohne Automatenaufsteller und Reisegewerbe.

16. Gewerbeanzeigen 2005 nach Kreisen und Wirtschaftsabschnitten *)

Nr. der Klassifikation ¹⁾	Wirtschaftsgliederung	Anmeldungen					Abmeldungen				
		Insgesamt			darunter: Neuerichtung	darunter: Betriebsgründung	Insgesamt			darunter: Aufgabe	darunter: Betriebsaufgabe
		Anzahl	Vorjahr	Veränderung gg. VJ in %	Anzahl	Anzahl	Vorjahr	Veränderung gg. VJ in %	Anzahl		
Braunschweig, Stadt											
A	Land- u. Forstwirtschaft	27	38	- 28,9	26	3	17	16	+ 6,3	11	-
D	Verarbeitendes Gewerbe	84	99	- 15,2	65	24	97	90	+ 7,8	76	43
F	Baugewerbe	225	196	+ 14,8	202	72	144	126	+ 14,3	119	38
G	Handel; Instandh. u. Rep. v. Kfz u. Gebrauchsgütern	598	663	- 9,8	495	157	552	507	+ 8,9	464	172
H	Gastgewerbe	198	185	+ 7,0	82	41	188	188	± 0,0	120	50
I	Verkehr u. Nachrichtenübermittlung	61	103	- 40,8	53	18	73	93	- 21,5	59	22
J	Kredit- u. Versicherungsgewerbe	147	180	- 18,3	139	22	114	118	- 3,4	95	10
K	Grundst.-, Wohnungswesen, Verm. bewegl. Sachen usw	685	712	- 3,8	628	145	505	413	+ 22,3	417	89
O	Erbringung sonst. öff. u. persönl. Dienstleistungen	143	171	- 16,4	119	36	114	142	- 19,7	92	24
B,C,E, M,N	Übrige Wirtschaftszweige	66	59	+ 11,9	61	15	27	30	- 10,0	23	10
A-K,M-O	Insgesamt	2 234	2 406	- 7,1	1 870	533	1 831	1 723	+ 6,3	1 476	458
	dar.: Handwerk mit Handwerksrolleneintrag	98	103	- 4,9	79	72
Salzgitter, Stadt											
A	Land- u. Forstwirtschaft	13	14	- 7,1	12	2	8	8	± 0,0	8	3
D	Verarbeitendes Gewerbe	46	39	+ 17,9	38	16	36	31	+ 16,1	29	14
F	Baugewerbe	73	65	+ 12,3	68	9	50	44	+ 13,6	40	11
G	Handel; Instandh. u. Rep. v. Kfz u. Gebrauchsgütern	242	259	- 6,6	189	40	251	204	+ 23,0	211	70
H	Gastgewerbe	86	102	- 15,7	29	10	80	90	- 11,1	36	9
I	Verkehr u. Nachrichtenübermittlung	32	30	+ 6,7	24	7	36	25	+ 44,0	29	7
J	Kredit- u. Versicherungsgewerbe	29	42	- 31,0	26	1	30	26	+ 15,4	25	3
K	Grundst.-, Wohnungswesen, Verm. bewegl. Sachen usw	149	159	- 6,3	141	27	103	100	+ 3,0	83	15
O	Erbringung sonst. öff. u. persönl. Dienstleistungen	103	101	+ 2,0	91	12	56	65	- 13,8	48	7
B,C,E, M,N	Übrige Wirtschaftszweige	32	34	- 5,9	31	4	13	9	+ 44,4	11	3
A-K,M-O	Insgesamt	805	845	- 4,7	649	128	663	602	+ 10,1	520	142
	dar.: Handwerk mit Handwerksrolleneintrag	9	8	+ 12,5	7	7
Wolfsburg, Stadt											
A	Land- u. Forstwirtschaft	5	13	- 61,5	4	1	4	2	+100,0	4	2
D	Verarbeitendes Gewerbe	21	28	- 25,0	19	7	23	23	± 0,0	15	7
F	Baugewerbe	66	48	+ 37,5	51	24	41	26	+ 57,7	34	11
G	Handel; Instandh. u. Rep. v. Kfz u. Gebrauchsgütern	256	253	+ 1,2	220	79	240	197	+ 21,8	200	64
H	Gastgewerbe	81	77	+ 5,2	75	45	87	72	+ 20,8	77	34
I	Verkehr u. Nachrichtenübermittlung	15	29	- 48,3	13	4	22	25	- 12,0	20	10
J	Kredit- u. Versicherungsgewerbe	42	53	- 20,8	38	3	46	37	+ 24,3	42	5
K	Grundst.-, Wohnungswesen, Verm. bewegl. Sachen usw	186	195	- 4,6	174	62	122	87	+ 40,2	99	25
O	Erbringung sonst. öff. u. persönl. Dienstleistungen	88	72	+ 22,2	80	25	44	44	± 0,0	41	10
B,C,E, M,N	Übrige Wirtschaftszweige	19	19	± 0,0	19	6	12	13	- 7,7	12	4
A-K,M-O	Insgesamt	779	787	- 1,0	693	256	641	526	+ 21,9	544	172
	dar.: Handwerk mit Handwerksrolleneintrag	24	20	+ 20,0	21	19

*) Ohne Automatenaufsteller und Reisegewerbe. - 1) Klassifikation der Wirtschaftszweige, Ausgabe 2003.

Noch: 16. Gewerbebeanzeigen 2005 nach Kreisen und Wirtschaftsabschnitten *)

Nr. der Klassifikation ¹⁾	Wirtschaftsgliederung	Anmeldungen					Abmeldungen				
		Insgesamt			darunter: Neuerichtung	darunter: Betriebsgründung	Insgesamt			darunter: Aufgabe	darunter: Betriebsaufgabe
		Anzahl	Vorjahr	Veränderung gg. VJ in %	Anzahl	Anzahl	Vorjahr	Veränderung gg. VJ in %	Anzahl		
Gifhorn											
A	Land- u. Forstwirtschaft	42	33	+ 27,3	39	2	29	18	+ 61,1	23	4
D	Verarbeitendes Gewerbe	52	50	+ 4,0	41	14	59	46	+ 28,3	27	9
F	Baugewerbe	139	149	- 6,7	121	32	110	81	+ 35,8	81	27
G	Handel; Instandh. u. Rep. v. Kfz u. Gebrauchsgütern	423	475	- 10,9	339	61	324	348	- 6,9	261	69
H	Gastgewerbe	97	113	- 14,2	54	15	95	107	- 11,2	52	20
I	Verkehr u. Nachrichtenübermittlung	47	56	- 16,1	39	18	52	51	+ 2,0	40	21
J	Kredit- u. Versicherungsgewerbe	85	118	- 28,0	68	5	84	69	+ 21,7	72	6
K	Grundst., Wohnungswesen, Verm. bewegl. Sachen usw	293	314	- 6,7	252	36	185	179	+ 3,4	145	34
O	Erbringung sonst. öff. u. persönl. Dienstleistungen	128	182	- 29,7	114	17	84	89	- 5,6	65	11
B,C,E, M,N	Übrige Wirtschaftszweige	81	76	+ 6,6	75	11	28	33	- 15,2	20	5
A-K,M-O	Insgesamt	1 387	1 566	- 11,4	1 142	211	1 050	1 021	+ 2,8	786	206
	dar.: Handwerk mit Handwerksrolleneintrag	41	45	- 8,9	23	22
Göttingen											
A	Land- u. Forstwirtschaft	49	68	- 27,9	44	6	34	48	- 29,2	30	2
D	Verarbeitendes Gewerbe	99	96	+ 3,1	72	22	89	78	+ 14,1	59	25
F	Baugewerbe	196	224	- 12,5	160	59	137	133	+ 3,0	109	41
G	Handel; Instandh. u. Rep. v. Kfz u. Gebrauchsgütern	676	824	- 18,0	565	160	605	636	- 4,9	469	143
H	Gastgewerbe	133	165	- 19,4	55	31	135	156	- 13,5	70	34
I	Verkehr u. Nachrichtenübermittlung	98	97	+ 1,0	78	35	97	84	+ 15,5	75	26
J	Kredit- u. Versicherungsgewerbe	144	136	+ 5,9	124	13	107	124	- 13,7	91	8
K	Grundst., Wohnungswesen, Verm. bewegl. Sachen usw	675	629	+ 7,3	613	83	399	397	+ 0,5	316	56
O	Erbringung sonst. öff. u. persönl. Dienstleistungen	168	220	- 23,6	150	22	121	123	- 1,6	92	20
B,C,E, M,N	Übrige Wirtschaftszweige	124	89	+ 39,3	119	12	33	43	- 23,3	26	6
A-K,M-O	Insgesamt	2 362	2 548	- 7,3	1 980	443	1 757	1 822	- 3,6	1 337	361
	dar.: Handwerk mit Handwerksrolleneintrag	58	48	+ 20,8	43	39
Goslar											
A	Land- u. Forstwirtschaft	35	42	- 16,7	34	6	27	20	+ 35,0	22	7
D	Verarbeitendes Gewerbe	63	61	+ 3,3	51	19	52	72	- 27,8	41	16
F	Baugewerbe	102	127	- 19,7	92	26	84	101	- 16,8	75	24
G	Handel; Instandh. u. Rep. v. Kfz u. Gebrauchsgütern	476	512	- 7,0	411	131	434	466	- 6,9	373	138
H	Gastgewerbe	207	231	- 10,4	145	64	209	250	- 16,4	166	72
I	Verkehr u. Nachrichtenübermittlung	50	55	- 9,1	44	16	50	60	- 16,7	46	19
J	Kredit- u. Versicherungsgewerbe	84	77	+ 9,1	65	12	76	64	+ 18,8	64	7
K	Grundst., Wohnungswesen, Verm. bewegl. Sachen usw	282	314	- 10,2	244	50	206	197	+ 4,6	173	37
O	Erbringung sonst. öff. u. persönl. Dienstleistungen	135	162	- 16,7	124	18	103	82	+ 25,6	85	15
B,C,E, M,N	Übrige Wirtschaftszweige	78	94	- 17,0	72	13	27	29	- 6,9	19	7
A-K,M-O	Insgesamt	1 512	1 675	- 9,7	1 282	355	1 268	1 341	- 5,4	1 064	342
	dar.: Handwerk mit Handwerksrolleneintrag	36	33	+ 9,1	31	27

*) Ohne Automatenaufsteller und Reisegewerbe. - 1) Klassifikation der Wirtschaftszweige, Ausgabe 2003.

Noch: 16. Gewerbeanzeigen 2005 nach Kreisen und Wirtschaftsabschnitten *)

Nr. der Klassifikation 1)	Wirtschaftsgliederung	Anmeldungen					Abmeldungen				
		Insgesamt			darunter: Neuerichtung	darunter: Betriebsgründung	Insgesamt			darunter: Aufgabe	darunter: Betriebsaufgabe
		Anzahl	Vorjahr	Veränderung gg. VJ in %	Anzahl	Anzahl	Vorjahr	Veränderung gg. VJ in %	Anzahl		
Helmstedt											
A	Land- u. Forstwirtschaft	29	24	+ 20,8	25	4	13	6	+116,7	10	1
D	Verarbeitendes Gewerbe	30	33	- 9,1	26	7	29	18	+ 61,1	24	9
F	Baugewerbe	72	63	+ 14,3	68	17	48	37	+ 29,7	42	9
G	Handel; Instandh. u. Rep. v. Kfz u. Gebrauchsgütern	197	257	- 23,3	182	54	198	159	+ 24,5	178	39
H	Gastgewerbe	70	69	+ 1,4	59	18	75	66	+ 13,6	68	14
I	Verkehr u. Nachrichtenübermittlung	13	37	- 64,9	13	7	13	34	- 61,8	11	3
J	Kredit- u. Versicherungsgewerbe	39	54	- 27,8	36	2	48	36	+ 33,3	43	5
K	Grundst.-, Wohnungswesen, Verm. bewegl. Sachen usw	129	141	- 8,5	118	22	87	92	- 5,4	68	7
O	Erbringung sonst. öff. u. persönl. Dienstleistungen	77	73	+ 5,5	71	14	44	38	+ 15,8	41	4
B,C,E, M,N	Übrige Wirtschaftszweige	79	36	+119,4	77	22	15	10	+ 50,0	11	1
A-K,M-O	Insgesamt	735	787	- 6,6	675	167	570	496	+ 14,9	496	92
	dar.: Handwerk mit Handwerksrolleneintrag	21	23	- 8,7	16	14
Northeim											
A	Land- u. Forstwirtschaft	30	41	- 26,8	28	3	22	19	+ 15,8	16	1
D	Verarbeitendes Gewerbe	54	66	- 18,2	41	20	64	59	+ 8,5	51	19
F	Baugewerbe	95	95	± 0,0	79	22	64	75	- 14,7	51	15
G	Handel; Instandh. u. Rep. v. Kfz u. Gebrauchsgütern	397	439	- 9,6	325	88	384	336	+ 14,3	308	80
H	Gastgewerbe	82	117	- 29,9	50	20	103	93	+ 10,8	83	25
I	Verkehr u. Nachrichtenübermittlung	38	40	- 5,0	30	14	40	41	- 2,4	33	15
J	Kredit- u. Versicherungsgewerbe	59	83	- 28,9	52	2	58	49	+ 18,4	50	3
K	Grundst.-, Wohnungswesen, Verm. bewegl. Sachen usw	194	219	- 11,4	169	36	184	171	+ 7,6	152	23
O	Erbringung sonst. öff. u. persönl. Dienstleistungen	106	130	- 18,5	87	11	71	66	+ 7,6	57	14
B,C,E, M,N	Übrige Wirtschaftszweige	76	80	- 5,0	73	10	26	31	- 16,1	21	3
A-K,M-O	Insgesamt	1 131	1 310	- 13,7	934	226	1 016	940	+ 8,1	822	198
	dar.: Handwerk mit Handwerksrolleneintrag	20	25	- 20,0	11	10
Osterode am Harz											
A	Land- u. Forstwirtschaft	27	17	+ 58,8	23	1	13	7	+ 85,7	11	1
D	Verarbeitendes Gewerbe	34	53	- 35,8	19	6	46	45	+ 2,2	32	8
F	Baugewerbe	49	58	- 15,5	38	12	62	50	+ 24,0	50	15
G	Handel; Instandh. u. Rep. v. Kfz u. Gebrauchsgütern	266	274	- 2,9	203	59	242	224	+ 8,0	174	56
H	Gastgewerbe	71	94	- 24,5	23	12	80	97	- 17,5	54	24
I	Verkehr u. Nachrichtenübermittlung	24	23	+ 4,3	22	9	24	19	+ 26,3	20	9
J	Kredit- u. Versicherungsgewerbe	57	65	- 12,3	48	8	39	48	- 18,8	31	5
K	Grundst.-, Wohnungswesen, Verm. bewegl. Sachen usw	108	150	- 28,0	90	20	97	91	+ 6,6	84	17
O	Erbringung sonst. öff. u. persönl. Dienstleistungen	50	70	- 28,6	44	10	44	45	- 2,2	40	13
B,C,E, M,N	Übrige Wirtschaftszweige	51	53	- 3,8	48	9	25	14	+ 78,6	17	3
A-K,M-O	Insgesamt	737	857	- 14,0	558	146	672	640	+ 5,0	513	151
	dar.: Handwerk mit Handwerksrolleneintrag	35	30	+ 16,7	21	17

*) Ohne Automatenaufsteller und Reisegewerbe. - 1) Klassifikation der Wirtschaftszweige, Ausgabe 2003.

Noch: 16. Gewerbebeanzeigen 2005 nach Kreisen und Wirtschaftsabschnitten *)

Nr. der Klassifikation ¹⁾	Wirtschaftsgliederung	Anmeldungen					Abmeldungen				
		Insgesamt			darunter: Neuerichtung	darunter: Betriebsgründung	Insgesamt			darunter: Aufgabe	darunter: Betriebsaufgabe
		Anzahl	Vorjahr	Veränderung gg. VJ in %	Anzahl	Anzahl	Vorjahr	Veränderung gg. VJ in %	Anzahl		
Peine											
A	Land- u. Forstwirtschaft	36	36	± 0,0	31	2	26	12	+116,7	22	7
D	Verarbeitendes Gewerbe	41	70	- 41,4	30	12	53	69	- 23,2	42	20
F	Baugewerbe	136	149	- 8,7	117	35	87	101	- 13,9	71	25
G	Handel; Instandh. u. Rep. v. Kfz u. Gebrauchsgütern	359	469	- 23,5	320	87	356	393	- 9,4	297	65
H	Gastgewerbe	92	95	- 3,2	81	37	88	84	+ 4,8	62	18
I	Verkehr u. Nachrichtenübermittlung	43	54	- 20,4	36	19	51	50	+ 2,0	40	13
J	Kredit- u. Versicherungsgewerbe	69	90	- 23,3	60	6	78	71	+ 9,9	63	12
K	Grundst.-, Wohnungswesen, Verm. bewegl. Sachen usw	268	293	- 8,5	235	56	222	173	+ 28,3	183	34
O	Erbringung sonst. öff. u. persönl. Dienstleistungen	112	124	- 9,7	96	11	88	84	+ 4,8	64	8
B,C,E, M,N	Übrige Wirtschaftszweige	109	90	+ 21,1	103	40	40	26	+ 53,8	31	6
A-K,M-O	Insgesamt	1 265	1 470	- 13,9	1 109	305	1 089	1 063	+ 2,4	875	208
	dar.: Handwerk mit Handwerksrolleneintrag	28	36	- 22,2	17	17
Wolfenbüttel											
A	Land- u. Forstwirtschaft	30	32	- 6,3	25	2	14	22	- 36,4	13	3
D	Verarbeitendes Gewerbe	37	44	- 15,9	29	9	35	30	+ 16,7	28	9
F	Baugewerbe	75	130	- 42,3	63	20	59	77	- 23,4	50	10
G	Handel; Instandh. u. Rep. v. Kfz u. Gebrauchsgütern	344	335	+ 2,7	292	49	264	240	+ 10,0	199	42
H	Gastgewerbe	72	81	- 11,1	44	12	73	80	- 8,8	46	12
I	Verkehr u. Nachrichtenübermittlung	32	44	- 27,3	26	11	32	36	- 11,1	28	12
J	Kredit- u. Versicherungsgewerbe	58	57	+ 1,8	48	8	45	44	+ 2,3	36	6
K	Grundst.-, Wohnungswesen, Verm. bewegl. Sachen usw	234	246	- 4,9	204	23	158	176	- 10,2	134	12
O	Erbringung sonst. öff. u. persönl. Dienstleistungen	125	157	- 20,4	107	12	74	62	+ 19,4	61	9
B,C,E, M,N	Übrige Wirtschaftszweige	61	68	- 10,3	56	3	19	19	± 0,0	13	2
A-K,M-O	Insgesamt	1 068	1 194	- 10,6	894	149	773	786	- 1,7	608	117
	dar.: Handwerk mit Handwerksrolleneintrag	27	39	- 30,8	19	17
Bezirk Braunschweig											
A	Land- u. Forstwirtschaft	323	358	- 9,8	291	32	207	178	+ 16,3	170	31
D	Verarbeitendes Gewerbe	561	639	- 12,2	431	156	583	561	+ 3,9	424	179
F	Baugewerbe	1 228	1 304	- 5,8	1 059	328	886	851	+ 4,1	722	226
G	Handel; Instandh. u. Rep. v. Kfz u. Gebrauchsgütern	4 234	4 760	- 11,1	3 541	965	3 850	3 710	+ 3,8	3 134	938
H	Gastgewerbe	1 189	1 329	- 10,5	697	305	1 213	1 283	- 5,5	834	312
I	Verkehr u. Nachrichtenübermittlung	453	568	- 20,2	378	158	490	518	- 5,4	401	157
J	Kredit- u. Versicherungsgewerbe	813	955	- 14,9	704	82	725	686	+ 5,7	612	70
K	Grundst.-, Wohnungswesen, Verm. bewegl. Sachen usw	3 203	3 372	- 5,0	2 868	560	2 268	2 076	+ 9,2	1 854	349
O	Erbringung sonst. öff. u. persönl. Dienstleistungen	1 235	1 462	- 15,5	1 083	188	843	840	+ 0,4	686	135
B,C,E, M,N	Übrige Wirtschaftszweige	776	698	+ 11,2	734	145	265	257	+ 3,1	204	50
A-K,M-O	Insgesamt	14 015	15 445	- 9,3	11 786	2 919	11 330	10 960	+ 3,4	9 041	2 447
	dar.: Handwerk mit Handwerksrolleneintrag	397	410	- 3,2	288	261

*) Ohne Automatenaufsteller und Reisegewerbe. - 1) Klassifikation der Wirtschaftszweige, Ausgabe 2003.

Noch: 16. Gewerbeanzeigen 2005 nach Kreisen und Wirtschaftsabschnitten *)

Nr. der Klassifikation 1)	Wirtschaftsgliederung	Anmeldungen					Abmeldungen				
		Insgesamt			darunter: Neuerichtung	darunter: Betriebsgründung	Insgesamt			darunter: Aufgabe	darunter: Betriebsaufgabe
		Anzahl	Vorjahr	Veränderung gg. VJ in %	Anzahl	Anzahl	Vorjahr	Veränderung gg. VJ in %	Anzahl		
Region Hannover											
A	Land- u. Forstwirtschaft	223	204	+ 9,3	206	18	118	130	- 9,2	99	15
D	Verarbeitendes Gewerbe	417	466	- 10,5	330	142	357	425	- 16,0	282	122
F	Baugewerbe	1 203	1 129	+ 6,6	1 033	504	816	715	+ 14,1	646	168
G	Handel; Instandh. u. Rep. v. Kfz u. Gebrauchsgütern	3 207	3 407	- 5,9	2 587	748	2 941	2 896	+ 1,6	2 361	644
H	Gastgewerbe	920	1 010	- 8,9	496	170	855	926	- 7,7	595	148
I	Verkehr u. Nachrichtenübermittlung	586	631	- 7,1	494	133	571	572	- 0,2	466	117
J	Kredit- u. Versicherungsgewerbe	672	705	- 4,7	571	43	577	489	+ 18,0	476	45
K	Grundst.-, Wohnungswesen, Verm. bewegl. Sachen usw	3 306	3 543	- 6,7	2 955	762	2 182	2 183	- 0,0	1 788	347
O	Erbringung sonst. öff. u. persönl. Dienstleistungen	879	947	- 7,2	742	199	589	628	- 6,2	462	81
B,C,E, M,N	Übrige Wirtschaftszweige	326	385	- 15,3	300	65	157	146	+ 7,5	133	29
A-K,M-O	Insgesamt	11 739	12 427	- 5,5	9 714	2 784	9 163	9 110	+ 0,6	7 308	1 716
	dar.: Handwerk mit Handwerksrolleneintrag	798	734	+ 8,7	678	623
darunter Hannover, Landeshauptstadt											
A	Land- u. Forstwirtschaft	53	58	- 8,6	48	8	28	28	± 0,0	20	3
D	Verarbeitendes Gewerbe	192	205	- 6,3	155	85	150	170	- 11,8	119	58
F	Baugewerbe	521	477	+ 9,2	470	326	310	279	+ 11,1	272	62
G	Handel; Instandh. u. Rep. v. Kfz u. Gebrauchsgütern	1 561	1 598	- 2,3	1 279	417	1 282	1 319	- 2,8	1 058	311
H	Gastgewerbe	558	586	- 4,8	281	95	518	515	+ 0,6	367	85
I	Verkehr u. Nachrichtenübermittlung	299	296	+ 1,0	267	62	277	246	+ 12,6	241	62
J	Kredit- u. Versicherungsgewerbe	297	343	- 13,4	261	17	246	221	+ 11,3	213	21
K	Grundst.-, Wohnungswesen, Verm. bewegl. Sachen usw	1 754	1 876	- 6,5	1 632	482	964	974	- 1,0	838	164
O	Erbringung sonst. öff. u. persönl. Dienstleistungen	419	438	- 4,3	353	142	258	285	- 9,5	208	48
B,C,E, M,N	Übrige Wirtschaftszweige	100	120	- 16,7	94	32	44	46	- 4,3	41	11
A-K,M-O	Insgesamt	5 754	5 997	- 4,1	4 840	1 666	4 077	4 083	- 0,1	3 377	825
	dar.: Handwerk mit Handwerksrolleneintrag	593	550	+ 7,8	517	482
Diepholz											
A	Land- u. Forstwirtschaft	103	121	- 14,9	91	7	67	44	+ 52,3	57	20
D	Verarbeitendes Gewerbe	99	94	+ 5,3	76	31	84	82	+ 2,4	58	21
F	Baugewerbe	218	230	- 5,2	182	37	155	162	- 4,3	115	25
G	Handel; Instandh. u. Rep. v. Kfz u. Gebrauchsgütern	719	815	- 11,8	606	138	596	560	+ 6,4	479	124
H	Gastgewerbe	154	148	+ 4,1	88	35	129	123	+ 4,9	86	27
I	Verkehr u. Nachrichtenübermittlung	118	120	- 1,7	97	23	110	115	- 4,3	80	19
J	Kredit- u. Versicherungsgewerbe	114	135	- 15,6	101	6	96	104	- 7,7	79	6
K	Grundst.-, Wohnungswesen, Verm. bewegl. Sachen usw	574	628	- 8,6	501	120	339	364	- 6,9	266	44
O	Erbringung sonst. öff. u. persönl. Dienstleistungen	199	205	- 2,9	175	26	110	114	- 3,5	90	7
B,C,E, M,N	Übrige Wirtschaftszweige	187	130	+ 43,8	172	23	38	37	+ 2,7	31	7
A-K,M-O	Insgesamt	2 485	2 626	- 5,4	2 089	446	1 724	1 705	+ 1,1	1 341	300
	dar.: Handwerk mit Handwerksrolleneintrag	65	68	- 4,4	50	37

*) Ohne Automatenaufsteller und Reisegewerbe. - 1) Klassifikation der Wirtschaftszweige, Ausgabe 2003.

Noch: 16. Gewerbebeanzeigen 2005 nach Kreisen und Wirtschaftsabschnitten *)

Nr. der Klassifikation ¹⁾	Wirtschaftsgliederung	Anmeldungen					Abmeldungen				
		Insgesamt			darunter: Neuer- richtung	darunter: Betriebs- gründung	Insgesamt			darunter: Auf- gabe	darunter: Betriebs- aufgabe
		Anzahl	Vorjahr	Verän- derung gg. VJ in %	Anzahl	Anzahl	Vorjahr	Verän- derung gg. VJ in %	Anzahl		
Hameln-Pyrmont											
A	Land- u. Forstwirtschaft	35	40	- 12,5	30	8	26	18	+ 44,4	18	3
D	Verarbeitendes Gewerbe	47	67	- 29,9	40	13	52	47	+ 10,6	42	13
F	Baugewerbe	115	144	- 20,1	110	41	94	99	- 5,1	81	26
G	Handel; Instandh. u. Rep. v. Kfz u. Gebrauchsgütern	444	536	- 17,2	402	146	402	412	- 2,4	344	117
H	Gastgewerbe	98	127	- 22,8	79	46	114	104	+ 9,6	94	41
I	Verkehr u. Nachrichtenübermittlung	53	61	- 13,1	50	24	43	56	- 23,2	38	12
J	Kredit- u. Versicherungsgewerbe	78	100	- 22,0	74	9	63	80	- 21,3	55	6
K	Grundst.-, Wohnungswesen, Verm. bewegl. Sachen usw	348	365	- 4,7	320	88	216	247	- 12,6	175	35
O	Erbringung sonst. öff. u. persönl. Dienstleistungen	133	152	- 12,5	121	21	94	72	+ 30,6	77	17
B,C,E, M,N	Übrige Wirtschaftszweige	61	62	- 1,6	54	7	24	23	+ 4,3	22	7
A-K,M-O	Insgesamt	1 412	1 654	- 14,6	1 280	403	1 128	1 158	- 2,6	946	277
	dar.: Handwerk mit Handwerksrolleneintrag	33	42	- 21,4	29	26
Hildesheim											
A	Land- u. Forstwirtschaft	67	64	+ 4,7	62	12	32	35	- 8,6	27	3
D	Verarbeitendes Gewerbe	90	125	- 28,0	65	28	84	87	- 3,4	62	25
F	Baugewerbe	247	277	- 10,8	208	50	176	177	- 0,6	139	52
G	Handel; Instandh. u. Rep. v. Kfz u. Gebrauchsgütern	768	804	- 4,5	663	175	660	648	+ 1,9	552	179
H	Gastgewerbe	168	206	- 18,4	105	46	177	209	- 15,3	140	47
I	Verkehr u. Nachrichtenübermittlung	87	115	- 24,3	72	30	101	92	+ 9,8	87	31
J	Kredit- u. Versicherungsgewerbe	139	173	- 19,7	129	10	143	112	+ 27,7	125	17
K	Grundst.-, Wohnungswesen, Verm. bewegl. Sachen usw	611	623	- 1,9	551	117	430	357	+ 20,4	348	68
O	Erbringung sonst. öff. u. persönl. Dienstleistungen	201	260	- 22,7	179	36	151	132	+ 14,4	122	39
B,C,E, M,N	Übrige Wirtschaftszweige	139	99	+ 40,4	132	20	49	30	+ 63,3	38	10
A-K,M-O	Insgesamt	2 517	2 746	- 8,3	2 166	524	2 003	1 879	+ 6,6	1 640	471
	dar.: Handwerk mit Handwerksrolleneintrag	76	56	+ 35,7	57	52
Holzminden											
A	Land- u. Forstwirtschaft	27	17	+ 58,8	24	4	12	6	+100,0	8	2
D	Verarbeitendes Gewerbe	24	40	- 40,0	18	7	19	37	- 48,6	14	5
F	Baugewerbe	53	69	- 23,2	51	17	50	43	+ 16,3	50	14
G	Handel; Instandh. u. Rep. v. Kfz u. Gebrauchsgütern	206	220	- 6,4	177	45	164	173	- 5,2	139	41
H	Gastgewerbe	49	73	- 32,9	39	14	54	56	- 3,6	46	9
I	Verkehr u. Nachrichtenübermittlung	26	20	+ 30,0	20	5	16	17	- 5,9	14	5
J	Kredit- u. Versicherungsgewerbe	42	42	± 0,0	40	5	32	22	+ 45,5	27	2
K	Grundst.-, Wohnungswesen, Verm. bewegl. Sachen usw	146	134	+ 9,0	135	40	88	73	+ 20,5	81	21
O	Erbringung sonst. öff. u. persönl. Dienstleistungen	64	51	+ 25,5	56	9	41	26	+ 57,7	32	2
B,C,E, M,N	Übrige Wirtschaftszweige	37	21	+ 76,2	35	5	12	11	+ 9,1	11	1
A-K,M-O	Insgesamt	674	687	- 1,9	595	151	488	464	+ 5,2	422	102
	dar.: Handwerk mit Handwerksrolleneintrag	18	20	- 10,0	13	11

*) Ohne Automatenaufsteller und Reisegewerbe. - 1) Klassifikation der Wirtschaftszweige, Ausgabe 2003.

Noch: 16. Gewerbeanzeigen 2005 nach Kreisen und Wirtschaftsabschnitten *)

Nr. der Klassifikation ¹⁾	Wirtschaftsgliederung	Anmeldungen					Abmeldungen				
		Insgesamt			darunter: Neuer- richtung	darunter: Betriebs- gründung	Insgesamt			darunter: Aufgabe	darunter: Betriebs- aufgabe
		Anzahl	Vorjahr	Verän- derung gg. VJ in %	Anzahl	Anzahl	Vorjahr	Verän- derung gg. VJ in %	Anzahl		
Nienburg (Weser)											
A	Land- u. Forstwirtschaft	43	44	- 2,3	36	6	28	25	+ 12,0	24	1
D	Verarbeitendes Gewerbe	41	44	- 6,8	26	6	31	50	- 38,0	21	10
F	Baugewerbe	108	118	- 8,5	96	38	84	74	+ 13,5	67	23
G	Handel; Instandh. u. Rep. v. Kfz u. Gebrauchsgütern	260	389	- 33,2	221	49	231	290	- 20,3	187	53
H	Gastgewerbe	53	58	- 8,6	38	10	49	59	- 16,9	46	7
I	Verkehr u. Nachrichtenübermittlung	49	52	- 5,8	40	11	29	49	- 40,8	21	9
J	Kredit- u. Versicherungsgewerbe	57	54	+ 5,6	54	5	43	37	+ 16,2	34	7
K	Grundst.-, Wohnungswesen, Verm. bewegl. Sachen usw	193	239	- 19,2	168	29	132	133	- 0,8	110	14
O	Erbringung sonst. öff. u. persönl. Dienstleistungen	70	115	- 39,1	63	11	54	55	- 1,8	45	10
B,C,E, M,N	Übrige Wirtschaftszweige	90	77	+ 16,9	89	4	12	17	- 29,4	11	2
A-K,M-O	Insgesamt	964	1 190	- 19,0	831	169	693	789	- 12,2	566	136
	dar.: Handwerk mit Handwerks- rolleneintrag	48	58	- 17,2	40	35
Schaumburg											
A	Land- u. Forstwirtschaft	39	46	- 15,2	32	4	31	21	+ 47,6	29	3
D	Verarbeitendes Gewerbe	81	78	+ 3,8	67	24	84	79	+ 6,3	69	28
F	Baugewerbe	173	168	+ 3,0	141	29	131	120	+ 9,2	104	21
G	Handel; Instandh. u. Rep. v. Kfz u. Gebrauchsgütern	445	581	- 23,4	375	87	467	441	+ 5,9	378	88
H	Gastgewerbe	100	112	- 10,7	81	34	99	125	- 20,8	73	20
I	Verkehr u. Nachrichtenübermittlung	61	84	- 27,4	49	11	50	66	- 24,2	38	14
J	Kredit- u. Versicherungsgewerbe	88	91	- 3,3	73	9	79	82	- 3,7	64	5
K	Grundst.-, Wohnungswesen, Verm. bewegl. Sachen usw	338	385	- 12,2	277	47	300	242	+ 24,0	250	46
O	Erbringung sonst. öff. u. persönl. Dienstleistungen	148	165	- 10,3	125	11	130	118	+ 10,2	107	10
B,C,E, M,N	Übrige Wirtschaftszweige	67	95	- 29,5	60	9	30	32	- 6,3	22	2
A-K,M-O	Insgesamt	1 540	1 805	- 14,7	1 280	265	1 401	1 326	+ 5,7	1 134	237
	dar.: Handwerk mit Handwerks- rolleneintrag	55	49	+ 12,2	35	25
Bezirk Hannover											
A	Land- u. Forstwirtschaft	537	536	+ 0,2	481	59	314	279	+ 12,5	262	47
D	Verarbeitendes Gewerbe	799	914	- 12,6	622	251	711	807	- 11,9	548	224
F	Baugewerbe	2 117	2 135	- 0,8	1 821	716	1 506	1 390	+ 8,3	1 202	329
G	Handel; Instandh. u. Rep. v. Kfz u. Gebrauchsgütern	6 049	6 752	- 10,4	5 031	1 388	5 461	5 420	+ 0,8	4 440	1 246
H	Gastgewerbe	1 542	1 734	- 11,1	926	355	1 477	1 602	- 7,8	1 080	299
I	Verkehr u. Nachrichtenübermittlung	980	1 083	- 9,5	822	237	920	967	- 4,9	744	207
J	Kredit- u. Versicherungsgewerbe	1 190	1 300	- 8,5	1 042	87	1 033	926	+ 11,6	860	88
K	Grundst.-, Wohnungswesen, Verm. bewegl. Sachen usw	5 516	5 917	- 6,8	4 907	1 203	3 687	3 599	+ 2,4	3 018	575
O	Erbringung sonst. öff. u. persönl. Dienstleistungen	1 694	1 895	- 10,6	1 461	313	1 169	1 145	+ 2,1	935	166
B,C,E, M,N	Übrige Wirtschaftszweige	907	869	+ 4,4	842	133	322	296	+ 8,8	268	58
A-K,M-O	Insgesamt	21 331	23 135	- 7,8	17 955	4 742	16 600	16 431	+ 1,0	13 357	3 239
	dar.: Handwerk mit Handwerks- rolleneintrag	1 093	1 027	+ 6,4	902	809

*) Ohne Automatenaufsteller und Reisegewerbe. - 1) Klassifikation der Wirtschaftszweige, Ausgabe 2003.

Noch: 16. Gewerbebeanzeigen 2005 nach Kreisen und Wirtschaftsabschnitten *)

Nr. der Klassifikation ¹⁾	Wirtschaftsgliederung	Anmeldungen					Abmeldungen				
		Insgesamt			darunter: Neuerichtung	darunter: Betriebsgründung	Insgesamt			darunter: Aufgabe	darunter: Betriebsaufgabe
		Anzahl	Vorjahr	Veränderung gg. VJ in %	Anzahl	Anzahl	Vorjahr	Veränderung gg. VJ in %	Anzahl		
Celle											
A	Land- u. Forstwirtschaft	53	64	- 17,2	48	3	49	37	+ 32,4	44	10
D	Verarbeitendes Gewerbe	68	70	- 2,9	51	13	70	57	+ 22,8	61	23
F	Baugewerbe	185	179	+ 3,4	162	30	138	135	+ 2,2	114	39
G	Handel; Instandh. u. Rep. v. Kfz u. Gebrauchsgütern	596	533	+ 11,8	510	121	515	433	+ 18,9	435	134
H	Gastgewerbe	154	119	+ 29,4	102	25	127	103	+ 23,3	88	18
I	Verkehr u. Nachrichtenübermittlung	57	69	- 17,4	52	23	68	67	+ 1,5	53	19
J	Kredit- u. Versicherungsgewerbe	90	117	- 23,1	77	8	107	88	+ 21,6	93	11
K	Grundst.-, Wohnungswesen, Verm. bewegl. Sachen usw	401	429	- 6,5	350	76	301	272	+ 10,7	264	73
O	Erbringung sonst. öff. u. persönl. Dienstleistungen	160	193	- 17,1	134	14	133	111	+ 19,8	100	12
B,C,E, M,N	Übrige Wirtschaftszweige	101	79	+ 27,8	91	18	42	34	+ 23,5	31	6
A-K,M-O	Insgesamt	1 865	1 852	+ 0,7	1 577	331	1 550	1 337	+ 15,9	1 283	345
	dar.: Handwerk mit Handwerksrolleneintrag	25	16	+ 56,3	23	19
Cuxhaven											
A	Land- u. Forstwirtschaft	64	82	- 22,0	59	3	48	49	- 2,0	40	5
D	Verarbeitendes Gewerbe	80	77	+ 3,9	64	19	51	61	- 16,4	34	13
F	Baugewerbe	155	172	- 9,9	139	35	117	111	+ 5,4	97	24
G	Handel; Instandh. u. Rep. v. Kfz u. Gebrauchsgütern	535	630	- 15,1	446	76	486	493	- 1,4	395	90
H	Gastgewerbe	157	158	- 0,6	114	42	138	143	- 3,5	106	30
I	Verkehr u. Nachrichtenübermittlung	95	108	- 12,0	89	31	84	103	- 18,4	66	20
J	Kredit- u. Versicherungsgewerbe	85	84	+ 1,2	75	4	70	65	+ 7,7	62	4
K	Grundst.-, Wohnungswesen, Verm. bewegl. Sachen usw	320	366	- 12,6	282	47	243	241	+ 0,8	209	33
O	Erbringung sonst. öff. u. persönl. Dienstleistungen	174	170	+ 2,4	151	15	98	99	- 1,0	83	8
B,C,E, M,N	Übrige Wirtschaftszweige	91	110	- 17,3	84	5	24	40	- 40,0	18	3
A-K,M-O	Insgesamt	1 756	1 957	- 10,3	1 503	277	1 359	1 405	- 3,3	1 110	230
	dar.: Handwerk mit Handwerksrolleneintrag	28	40	- 30,0	21	17
Harburg											
A	Land- u. Forstwirtschaft	103	108	- 4,6	84	3	60	55	+ 9,1	42	4
D	Verarbeitendes Gewerbe	106	136	- 22,1	71	27	106	109	- 2,8	66	16
F	Baugewerbe	310	289	+ 7,3	251	67	215	218	- 1,4	153	41
G	Handel; Instandh. u. Rep. v. Kfz u. Gebrauchsgütern	897	1 055	- 15,0	730	152	832	908	- 8,4	634	173
H	Gastgewerbe	107	134	- 20,1	52	20	92	117	- 21,4	49	20
I	Verkehr u. Nachrichtenübermittlung	136	179	- 24,0	105	26	121	146	- 17,1	90	41
J	Kredit- u. Versicherungsgewerbe	140	167	- 16,2	106	8	102	141	- 27,7	70	12
K	Grundst.-, Wohnungswesen, Verm. bewegl. Sachen usw	961	1 027	- 6,4	771	180	718	719	- 0,1	541	128
O	Erbringung sonst. öff. u. persönl. Dienstleistungen	213	262	- 18,7	164	21	177	171	+ 3,5	121	24
B,C,E, M,N	Übrige Wirtschaftszweige	137	116	+ 18,1	122	18	48	61	- 21,3	37	9
A-K,M-O	Insgesamt	3 110	3 473	- 10,5	2 456	522	2 471	2 645	- 6,6	1 803	468
	dar.: Handwerk mit Handwerksrolleneintrag	85	76	+ 11,8	49	43

*) Ohne Automatenaufsteller und Reisegewerbe. - 1) Klassifikation der Wirtschaftszweige, Ausgabe 2003.

Noch: 16. Gewerbeanzeigen 2005 nach Kreisen und Wirtschaftsabschnitten *)

Nr. der Klassifikation ¹⁾	Wirtschaftsgliederung	Anmeldungen					Abmeldungen				
		Insgesamt			darunter: Neuerichtung	darunter: Betriebsgründung	Insgesamt			darunter: Aufgabe	darunter: Betriebsaufgabe
		Anzahl	Vorjahr	Veränderung gg. VJ in %	Anzahl	Anzahl	Vorjahr	Veränderung gg. VJ in %	Anzahl		
Lüchow-Dannenberg											
A	Land- u. Forstwirtschaft	14	33	- 57,6	11	-	13	16	- 18,8	11	-
D	Verarbeitendes Gewerbe	25	33	- 24,2	22	5	21	29	- 27,6	13	2
F	Baugewerbe	45	63	- 28,6	40	6	44	33	+ 33,3	40	9
G	Handel; Instandh. u. Rep. v. Kfz u. Gebrauchsgütern	155	216	- 28,2	136	38	143	169	- 15,4	122	25
H	Gastgewerbe	51	62	- 17,7	32	8	58	51	+ 13,7	45	7
I	Verkehr u. Nachrichtenübermittlung	13	10	+ 30,0	12	3	8	10	- 20,0	5	3
J	Kredit- u. Versicherungsgewerbe	27	24	+ 12,5	25	1	21	20	+ 5,0	17	1
K	Grundst.-, Wohnungswesen, Verm. bewegl. Sachen usw	84	109	- 22,9	73	17	56	70	- 20,0	44	9
O	Erbringung sonst. öff. u. persönl. Dienstleistungen	39	47	- 17,0	33	5	23	27	- 14,8	19	2
B,C,E, M,N	Übrige Wirtschaftszweige	64	68	- 5,9	61	7	11	4	+175,0	10	3
A-K,M-O	Insgesamt	517	665	- 22,3	445	90	398	429	- 7,2	326	61
	dar.: Handwerk mit Handwerksrolleneintrag	4	6	- 33,3	3	3
Lüneburg											
A	Land- u. Forstwirtschaft	66	40	+ 65,0	55	9	43	24	+ 79,2	35	1
D	Verarbeitendes Gewerbe	74	84	- 11,9	61	18	68	76	- 10,5	45	20
F	Baugewerbe	213	190	+ 12,1	183	45	136	122	+ 11,5	95	33
G	Handel; Instandh. u. Rep. v. Kfz u. Gebrauchsgütern	572	691	- 17,2	454	91	495	488	+ 1,4	378	80
H	Gastgewerbe	105	89	+ 18,0	57	22	80	95	- 15,8	46	14
I	Verkehr u. Nachrichtenübermittlung	64	75	- 14,7	57	15	58	55	+ 5,5	43	6
J	Kredit- u. Versicherungsgewerbe	97	86	+ 12,8	82	8	62	69	- 10,1	53	7
K	Grundst.-, Wohnungswesen, Verm. bewegl. Sachen usw	557	691	- 19,4	464	74	380	360	+ 5,6	280	49
O	Erbringung sonst. öff. u. persönl. Dienstleistungen	160	175	- 8,6	132	23	89	112	- 20,5	55	14
B,C,E, M,N	Übrige Wirtschaftszweige	88	114	- 22,8	82	14	37	45	- 17,8	29	7
A-K,M-O	Insgesamt	1 996	2 235	- 10,7	1 627	319	1 448	1 446	+ 0,1	1 059	231
	dar.: Handwerk mit Handwerksrolleneintrag	50	59	- 15,3	32	30
Osterholz											
A	Land- u. Forstwirtschaft	28	44	- 36,4	25	2	20	20	± 0,0	15	1
D	Verarbeitendes Gewerbe	44	52	- 15,4	37	5	38	40	- 5,0	33	8
F	Baugewerbe	101	120	- 15,8	80	12	100	75	+ 33,3	81	27
G	Handel; Instandh. u. Rep. v. Kfz u. Gebrauchsgütern	360	357	+ 0,8	290	64	276	318	- 13,2	221	49
H	Gastgewerbe	67	74	- 9,5	39	15	67	79	- 15,2	50	26
I	Verkehr u. Nachrichtenübermittlung	47	55	- 14,5	38	9	40	51	- 21,6	33	11
J	Kredit- u. Versicherungsgewerbe	65	72	- 9,7	54	3	49	67	- 26,9	38	-
K	Grundst.-, Wohnungswesen, Verm. bewegl. Sachen usw	322	290	+ 11,0	253	39	225	209	+ 7,7	157	32
O	Erbringung sonst. öff. u. persönl. Dienstleistungen	100	90	+ 11,1	77	7	67	70	- 4,3	48	8
B,C,E, M,N	Übrige Wirtschaftszweige	54	66	- 18,2	49	5	19	26	- 26,9	12	4
A-K,M-O	Insgesamt	1 188	1 220	- 2,6	942	161	901	955	- 5,7	688	166
	dar.: Handwerk mit Handwerksrolleneintrag	11	23	- 52,2	7	5

*) Ohne Automatenaufsteller und Reisegewerbe. - 1) Klassifikation der Wirtschaftszweige, Ausgabe 2003.

Noch: 16. Gewerbebeanzeigen 2005 nach Kreisen und Wirtschaftsabschnitten *)

Nr. der Klassifikation ¹⁾	Wirtschaftsgliederung	Anmeldungen					Abmeldungen				
		Insgesamt			darunter: Neuer- richtung	darunter: Betriebs- gründung	Insgesamt			darunter: Aufgabe	darunter: Betriebs- aufgabe
		Anzahl	Vorjahr	Verän- derung gg. VJ in %	Anzahl	Anzahl	Vorjahr	Verän- derung gg. VJ in %	Anzahl		
Rotenburg (Wümme)											
A	Land- u. Forstwirtschaft	76	72	+ 5,6	67	3	35	47	- 25,5	29	4
D	Verarbeitendes Gewerbe	80	75	+ 6,7	52	21	59	63	- 6,3	44	22
F	Baugewerbe	159	181	- 12,2	138	35	103	115	- 10,4	76	16
G	Handel; Instandh. u. Rep. v. Kfz u. Gebrauchsgütern	550	668	- 17,7	443	85	451	474	- 4,9	360	81
H	Gastgewerbe	86	121	- 28,9	66	15	81	90	- 10,0	65	12
I	Verkehr u. Nachrichtenübermittlung	62	71	- 12,7	51	21	61	44	+ 38,6	48	12
J	Kredit- u. Versicherungsgewerbe	81	103	- 21,4	69	7	58	60	- 3,3	45	2
K	Grundst.-, Wohnungswesen, Verm. bewegl. Sachen usw	368	418	- 12,0	317	62	249	258	- 3,5	206	55
O	Erbringung sonst. öff. u. persönl. Dienstleistungen	155	165	- 6,1	135	13	97	90	+ 7,8	71	6
B,C,E, M,N	Übrige Wirtschaftszweige	141	149	- 5,4	135	14	46	35	+ 31,4	36	9
A-K,M-O	Insgesamt	1 758	2 023	- 13,1	1 473	276	1 240	1 276	- 2,8	980	219
	dar.: Handwerk mit Handwerksrolleneintrag	27	22	+ 22,7	22	17
Soltau-Fallingb.ostel											
A	Land- u. Forstwirtschaft	57	47	+ 21,3	52	5	39	40	- 2,5	33	2
D	Verarbeitendes Gewerbe	54	61	- 11,5	42	12	33	45	- 26,7	24	9
F	Baugewerbe	163	164	- 0,6	133	33	121	92	+ 31,5	91	25
G	Handel; Instandh. u. Rep. v. Kfz u. Gebrauchsgütern	462	473	- 2,3	401	80	356	350	+ 1,7	288	53
H	Gastgewerbe	105	125	- 16,0	60	22	119	125	- 4,8	69	20
I	Verkehr u. Nachrichtenübermittlung	54	53	+ 1,9	49	13	53	56	- 5,4	43	14
J	Kredit- u. Versicherungsgewerbe	66	70	- 5,7	55	15	60	64	- 6,3	50	5
K	Grundst.-, Wohnungswesen, Verm. bewegl. Sachen usw	285	290	- 1,7	251	56	242	210	+ 15,2	198	50
O	Erbringung sonst. öff. u. persönl. Dienstleistungen	126	153	- 17,6	110	9	81	73	+ 11,0	64	12
B,C,E, M,N	Übrige Wirtschaftszweige	71	75	- 5,3	67	11	27	36	- 25,0	22	4
A-K,M-O	Insgesamt	1 443	1 511	- 4,5	1 220	256	1 131	1 091	+ 3,7	882	194
	dar.: Handwerk mit Handwerksrolleneintrag	25	24	+ 4,2	20	18
Stade											
A	Land- u. Forstwirtschaft	54	57	- 5,3	49	2	32	28	+ 14,3	27	2
D	Verarbeitendes Gewerbe	66	70	- 5,7	51	17	70	49	+ 42,9	56	18
F	Baugewerbe	193	205	- 5,9	155	34	160	121	+ 32,2	127	35
G	Handel; Instandh. u. Rep. v. Kfz u. Gebrauchsgütern	569	583	- 2,4	476	93	447	430	+ 4,0	363	66
H	Gastgewerbe	103	120	- 14,2	72	22	102	98	+ 4,1	77	18
I	Verkehr u. Nachrichtenübermittlung	99	117	- 15,4	82	56	91	76	+ 19,7	75	33
J	Kredit- u. Versicherungsgewerbe	97	99	- 2,0	88	4	69	59	+ 16,9	60	5
K	Grundst.-, Wohnungswesen, Verm. bewegl. Sachen usw	476	449	+ 6,0	429	115	265	269	- 1,5	202	43
O	Erbringung sonst. öff. u. persönl. Dienstleistungen	167	167	± 0,0	139	15	102	84	+ 21,4	74	10
B,C,E, M,N	Übrige Wirtschaftszweige	117	91	+ 28,6	111	8	25	33	- 24,2	23	4
A-K,M-O	Insgesamt	1 941	1 958	- 0,9	1 652	366	1 363	1 247	+ 9,3	1 084	234
	dar.: Handwerk mit Handwerksrolleneintrag	37	51	- 27,5	27	24

*) Ohne Automatenaufsteller und Reisegewerbe. - 1) Klassifikation der Wirtschaftszweige, Ausgabe 2003.

Noch: 16. Gewerbeanzeigen 2005 nach Kreisen und Wirtschaftsabschnitten *)

Nr. der Klassifikation 1)	Wirtschaftsgliederung	Anmeldungen					Abmeldungen				
		Insgesamt			darunter: Neuerichtung	darunter: Betriebsgründung	Insgesamt			darunter: Aufgabe	darunter: Betriebsaufgabe
		Anzahl	Vorjahr	Veränderung gg. VJ in %	Anzahl	Anzahl	Vorjahr	Veränderung gg. VJ in %	Anzahl		
Uelzen											
A	Land- u. Forstwirtschaft	57	29	+ 96,6	56	9	21	13	+ 61,5	15	2
D	Verarbeitendes Gewerbe	35	42	- 16,7	28	11	32	35	- 8,6	26	12
F	Baugewerbe	92	112	- 17,9	80	28	58	64	- 9,4	49	12
G	Handel; Instandh. u. Rep. v. Kfz u. Gebrauchsgütern	253	396	- 36,1	229	50	243	267	- 9,0	207	46
H	Gastgewerbe	58	73	- 20,5	39	11	69	68	+ 1,5	50	15
I	Verkehr u. Nachrichtenübermittlung	31	38	- 18,4	27	9	25	27	- 7,4	21	5
J	Kredit- u. Versicherungsgewerbe	42	61	- 31,1	36	4	36	45	- 20,0	33	4
K	Grundst.-, Wohnungswesen, Verm. bewegl. Sachen usw	176	216	- 18,5	162	29	141	134	+ 5,2	119	25
O	Erbringung sonst. öff. u. persönl. Dienstleistungen	59	114	- 48,2	50	6	49	62	- 21,0	43	6
B,C,E, M,N	Übrige Wirtschaftszweige	68	53	+ 28,3	65	14	16	24	- 33,3	13	5
A-K,M-O	Insgesamt	871	1 134	- 23,2	772	171	690	739	- 6,6	576	132
	dar.: Handwerk mit Handwerksrolleneintrag	37	60	- 38,3	29	25
Verden											
A	Land- u. Forstwirtschaft	41	48	- 14,6	39	6	33	28	+ 17,9	29	1
D	Verarbeitendes Gewerbe	63	70	- 10,0	49	14	60	70	- 14,3	50	18
F	Baugewerbe	112	133	- 15,8	99	24	94	89	+ 5,6	74	13
G	Handel; Instandh. u. Rep. v. Kfz u. Gebrauchsgütern	393	502	- 21,7	328	79	404	386	+ 4,7	314	71
H	Gastgewerbe	81	89	- 9,0	59	21	88	94	- 6,4	62	21
I	Verkehr u. Nachrichtenübermittlung	59	51	+ 15,7	54	18	57	53	+ 7,5	52	19
J	Kredit- u. Versicherungsgewerbe	67	66	+ 1,5	54	7	82	47	+ 74,5	69	9
K	Grundst.-, Wohnungswesen, Verm. bewegl. Sachen usw	367	367	± 0,0	323	60	305	214	+ 42,5	237	54
O	Erbringung sonst. öff. u. persönl. Dienstleistungen	117	137	- 14,6	99	17	83	78	+ 6,4	66	16
B,C,E, M,N	Übrige Wirtschaftszweige	62	62	± 0,0	58	6	33	21	+ 57,1	27	9
A-K,M-O	Insgesamt	1 362	1 525	- 10,7	1 162	252	1 239	1 080	+ 14,7	980	231
	dar.: Handwerk mit Handwerksrolleneintrag	21	21	± 0,0	14	14
Bezirk Lüneburg											
A	Land- u. Forstwirtschaft	613	624	- 1,8	545	45	393	357	+ 10,1	320	32
D	Verarbeitendes Gewerbe	695	770	- 9,7	528	162	608	634	- 4,1	452	161
F	Baugewerbe	1 728	1 808	- 4,4	1 460	349	1 286	1 175	+ 9,4	997	274
G	Handel; Instandh. u. Rep. v. Kfz u. Gebrauchsgütern	5 342	6 104	- 12,5	4 443	929	4 648	4 716	- 1,4	3 717	868
H	Gastgewerbe	1 074	1 164	- 7,7	692	223	1 021	1 063	- 4,0	707	201
I	Verkehr u. Nachrichtenübermittlung	717	826	- 13,2	616	224	666	688	- 3,2	529	183
J	Kredit- u. Versicherungsgewerbe	857	949	- 9,7	721	69	716	725	- 1,2	590	60
K	Grundst.-, Wohnungswesen, Verm. bewegl. Sachen usw	4 317	4 652	- 7,2	3 675	755	3 125	2 956	+ 5,7	2 457	551
O	Erbringung sonst. öff. u. persönl. Dienstleistungen	1 470	1 673	- 12,1	1 224	145	999	977	+ 2,3	744	118
B,C,E, M,N	Übrige Wirtschaftszweige	994	983	+ 1,1	925	120	328	359	- 8,6	258	63
A-K,M-O	Insgesamt	17 807	19 553	- 8,9	14 829	3 021	13 790	13 650	+ 1,0	10 771	2 511
	dar.: Handwerk mit Handwerksrolleneintrag	350	398	- 12,1	247	215

*) Ohne Automatenaufsteller und Reisegewerbe. - 1) Klassifikation der Wirtschaftszweige, Ausgabe 2003.

Noch: 16. Gewerbebeanzeigen 2005 nach Kreisen und Wirtschaftsabschnitten *)

Nr. der Klassifikation ¹⁾	Wirtschaftsgliederung	Anmeldungen					Abmeldungen				
		Insgesamt			darunter: Neuerichtung	darunter: Betriebsgründung	Insgesamt			darunter: Aufgabe	darunter: Betriebsaufgabe
		Anzahl	Vorjahr	Veränderung gg. VJ in %	Anzahl	Anzahl	Vorjahr	Veränderung gg. VJ in %	Anzahl		
Delmenhorst, Stadt											
A	Land- u. Forstwirtschaft	14	30	- 53,3	14	-	13	10	+ 30,0	13	1
D	Verarbeitendes Gewerbe	32	32	± 0,0	28	16	18	27	- 33,3	15	8
F	Baugewerbe	76	79	- 3,8	66	17	47	50	- 6,0	39	6
G	Handel; Instandh. u. Rep. v. Kfz u. Gebrauchsgütern	261	307	- 15,0	222	62	255	241	+ 5,8	210	58
H	Gastgewerbe	62	51	+ 21,6	22	7	59	41	+ 43,9	42	14
I	Verkehr u. Nachrichtenübermittlung	38	38	± 0,0	35	12	29	27	+ 7,4	23	4
J	Kredit- u. Versicherungsgewerbe	37	56	- 33,9	34	1	41	34	+ 20,6	28	4
K	Grundst.-, Wohnungswesen, Verm. bewegl. Sachen usw	163	208	- 21,6	142	35	126	136	- 7,4	108	24
O	Erbringung sonst. öff. u. persönl. Dienstleistungen	56	74	- 24,3	46	9	50	37	+ 35,1	36	8
B,C,E, M,N	Übrige Wirtschaftszweige	19	21	- 9,5	17	2	11	11	± 0,0	8	2
A-K,M-O	Insgesamt	758	896	- 15,4	626	161	649	614	+ 5,7	522	129
	dar.: Handwerk mit Handwerksrolleneintrag	30	33	- 9,1	23	15
Emden, Stadt											
A	Land- u. Forstwirtschaft	8	15	- 46,7	5	1	9	10	- 10,0	5	-
D	Verarbeitendes Gewerbe	16	17	- 5,9	11	7	19	13	+ 46,2	13	7
F	Baugewerbe	27	29	- 6,9	24	15	23	21	+ 9,5	16	9
G	Handel; Instandh. u. Rep. v. Kfz u. Gebrauchsgütern	131	154	- 14,9	86	32	129	129	± 0,0	83	35
H	Gastgewerbe	54	58	- 6,9	15	8	56	54	+ 3,7	14	5
I	Verkehr u. Nachrichtenübermittlung	48	25	+ 92,0	40	35	41	36	+ 13,9	29	20
J	Kredit- u. Versicherungsgewerbe	22	25	- 12,0	14	1	15	22	- 31,8	14	-
K	Grundst.-, Wohnungswesen, Verm. bewegl. Sachen usw	92	92	± 0,0	77	16	97	74	+ 31,1	78	26
O	Erbringung sonst. öff. u. persönl. Dienstleistungen	36	29	+ 24,1	31	14	33	19	+ 73,7	25	7
B,C,E, M,N	Übrige Wirtschaftszweige	17	20	- 15,0	14	4	13	8	+ 62,5	10	6
A-K,M-O	Insgesamt	451	464	- 2,8	317	133	435	386	+ 12,7	287	115
	dar.: Handwerk mit Handwerksrolleneintrag	47	49	- 4,1	38	33
Oldenburg (Oldenburg), Stadt											
A	Land- u. Forstwirtschaft	24	33	- 27,3	20	1	25	20	+ 25,0	18	1
D	Verarbeitendes Gewerbe	52	53	- 1,9	48	12	37	53	- 30,2	27	9
F	Baugewerbe	111	118	- 5,9	97	18	87	79	+ 10,1	71	16
G	Handel; Instandh. u. Rep. v. Kfz u. Gebrauchsgütern	546	600	- 9,0	491	123	491	436	+ 12,6	425	128
H	Gastgewerbe	118	130	- 9,2	92	34	116	120	- 3,3	98	35
I	Verkehr u. Nachrichtenübermittlung	60	74	- 18,9	52	16	45	55	- 18,2	39	9
J	Kredit- u. Versicherungsgewerbe	98	134	- 26,9	90	10	72	81	- 11,1	61	6
K	Grundst.-, Wohnungswesen, Verm. bewegl. Sachen usw	520	589	- 11,7	473	83	335	335	± 0,0	280	48
O	Erbringung sonst. öff. u. persönl. Dienstleistungen	161	170	- 5,3	151	24	107	94	+ 13,8	92	10
B,C,E, M,N	Übrige Wirtschaftszweige	69	50	+ 38,0	65	29	23	28	- 17,9	20	5
A-K,M-O	Insgesamt	1 759	1 951	- 9,8	1 579	350	1 338	1 301	+ 2,8	1 131	267
	dar.: Handwerk mit Handwerksrolleneintrag	23	35	- 34,3	17	11

*) Ohne Automatenaufsteller und Reisegewerbe. - 1) Klassifikation der Wirtschaftszweige, Ausgabe 2003.

Noch: 16. Gewerbeanzeigen 2005 nach Kreisen und Wirtschaftsabschnitten *)

Nr. der Klassifikation ¹⁾	Wirtschaftsgliederung	Anmeldungen					Abmeldungen				
		Insgesamt			darunter: Neuerichtung	darunter: Betriebsgründung	Insgesamt			darunter: Aufgabe	darunter: Betriebsaufgabe
		Anzahl	Vorjahr	Veränderung gg. VJ in %	Anzahl	Anzahl	Vorjahr	Veränderung gg. VJ in %	Anzahl		
Osnabrück, Stadt											
A	Land- u. Forstwirtschaft	17	32	- 46,9	17	2	19	15	+ 26,7	15	2
D	Verarbeitendes Gewerbe	55	43	+ 27,9	44	32	33	46	- 28,3	21	8
F	Baugewerbe	170	174	- 2,3	155	113	117	127	- 7,9	85	33
G	Handel; Instandh. u. Rep. v. Kfz u. Gebrauchsgütern	496	518	- 4,2	369	120	451	449	+ 0,4	324	106
H	Gastgewerbe	154	120	+ 28,3	69	45	145	157	- 7,6	67	38
I	Verkehr u. Nachrichtenübermittlung	81	71	+ 14,1	68	27	57	77	- 26,0	42	20
J	Kredit- u. Versicherungsgewerbe	98	106	- 7,5	89	7	99	129	- 23,3	79	13
K	Grundst.-, Wohnungswesen, Verm. bewegl. Sachen usw	454	505	- 10,1	398	75	315	349	- 9,7	247	48
O	Erbringung sonst. öff. u. persönl. Dienstleistungen	161	148	+ 8,8	135	33	95	104	- 8,7	68	15
B,C,E, M,N	Übrige Wirtschaftszweige	49	48	+ 2,1	35	8	25	27	- 7,4	9	2
A-K,M-O	Insgesamt	1 735	1 765	- 1,7	1 379	462	1 356	1 480	- 8,4	957	285
	dar.: Handwerk mit Handwerksrolleneintrag	174	220	- 20,9	148	141
Wilhelmshaven, Stadt											
A	Land- u. Forstwirtschaft	4	11	- 63,6	4	-	6	10	- 40,0	5	-
D	Verarbeitendes Gewerbe	33	23	+ 43,5	28	12	31	33	- 6,1	28	15
F	Baugewerbe	52	47	+ 10,6	49	15	59	40	+ 47,5	55	16
G	Handel; Instandh. u. Rep. v. Kfz u. Gebrauchsgütern	241	272	- 11,4	207	65	244	258	- 5,4	213	64
H	Gastgewerbe	98	75	+ 30,7	28	7	103	71	+ 45,1	66	17
I	Verkehr u. Nachrichtenübermittlung	34	36	- 5,6	30	10	32	42	- 23,8	30	13
J	Kredit- u. Versicherungsgewerbe	27	46	- 41,3	24	4	30	50	- 40,0	28	3
K	Grundst.-, Wohnungswesen, Verm. bewegl. Sachen usw	162	213	- 23,9	143	36	161	161	± 0,0	140	41
O	Erbringung sonst. öff. u. persönl. Dienstleistungen	56	57	- 1,8	50	9	41	44	- 6,8	37	8
B,C,E, M,N	Übrige Wirtschaftszweige	31	33	- 6,1	28	11	18	22	- 18,2	17	4
A-K,M-O	Insgesamt	738	813	- 9,2	591	169	725	731	- 0,8	619	181
	dar.: Handwerk mit Handwerksrolleneintrag	11	9	+ 22,2	9	9
Ammerland											
A	Land- u. Forstwirtschaft	72	73	- 1,4	65	4	48	46	+ 4,3	44	4
D	Verarbeitendes Gewerbe	42	63	- 33,3	34	11	44	48	- 8,3	29	11
F	Baugewerbe	125	148	- 15,5	106	31	81	102	- 20,6	69	12
G	Handel; Instandh. u. Rep. v. Kfz u. Gebrauchsgütern	381	471	- 19,1	306	80	338	346	- 2,3	265	55
H	Gastgewerbe	89	66	+ 34,8	54	20	87	81	+ 7,4	46	10
I	Verkehr u. Nachrichtenübermittlung	38	59	- 35,6	25	5	39	41	- 4,9	31	8
J	Kredit- u. Versicherungsgewerbe	67	79	- 15,2	59	7	68	66	+ 3,0	62	4
K	Grundst.-, Wohnungswesen, Verm. bewegl. Sachen usw	277	299	- 7,4	226	53	175	183	- 4,4	142	23
O	Erbringung sonst. öff. u. persönl. Dienstleistungen	104	92	+ 13,0	96	15	54	76	- 28,9	41	2
B,C,E, M,N	Übrige Wirtschaftszweige	65	55	+ 18,2	59	5	27	24	+ 12,5	20	3
A-K,M-O	Insgesamt	1 260	1 405	- 10,3	1 030	231	961	1 013	- 5,1	749	132
	dar.: Handwerk mit Handwerksrolleneintrag	30	33	- 9,1	23	20

*) Ohne Automatenaufsteller und Reisegewerbe. - 1) Klassifikation der Wirtschaftszweige, Ausgabe 2003.

Noch: 16. Gewerbebeanzeigen 2005 nach Kreisen und Wirtschaftsabschnitten *)

Nr. der Klassifikation ¹⁾	Wirtschaftsgliederung	Anmeldungen					Abmeldungen				
		Insgesamt			darunter: Neuerichtung	darunter: Betriebsgründung	Insgesamt			darunter: Aufgabe	darunter: Betriebsaufgabe
		Anzahl	Vorjahr	Veränderung gg. VJ in %	Anzahl	Anzahl	Vorjahr	Veränderung gg. VJ in %	Anzahl		
Aurich											
A	Land- u. Forstwirtschaft	50	75	- 33,3	45	6	46	32	+ 43,8	41	3
D	Verarbeitendes Gewerbe	52	75	- 30,7	40	7	50	49	+ 2,0	37	7
F	Baugewerbe	151	215	- 29,8	131	39	99	122	- 18,9	81	16
G	Handel; Instandh. u. Rep. v. Kfz u. Gebrauchsgütern	524	599	- 12,5	456	98	422	453	- 6,8	353	72
H	Gastgewerbe	170	199	- 14,6	125	27	178	192	- 7,3	135	41
I	Verkehr u. Nachrichtenübermittlung	68	74	- 8,1	54	15	63	54	+ 16,7	55	14
J	Kredit- u. Versicherungsgewerbe	74	86	- 14,0	64	5	75	67	+ 11,9	66	8
K	Grundst.-, Wohnungswesen, Verm. bewegl. Sachen usw	368	393	- 6,4	317	50	244	219	+ 11,4	201	25
O	Erbringung sonst. öff. u. persönl. Dienstleistungen	123	209	- 41,1	112	11	80	119	- 32,8	68	6
B,C,E, M,N	Übrige Wirtschaftszweige	157	99	+ 58,6	147	35	44	29	+ 51,7	39	10
A-K,M-O	Insgesamt	1 737	2 024	- 14,2	1 491	293	1 301	1 336	- 2,6	1 076	202
	dar.: Handwerk mit Handwerksrolleneintrag	59	70	- 15,7	49	42
Cloppenburg											
A	Land- u. Forstwirtschaft	101	78	+ 29,5	98	17	45	50	- 10,0	42	7
D	Verarbeitendes Gewerbe	74	96	- 22,9	68	29	44	79	- 44,3	33	8
F	Baugewerbe	253	271	- 6,6	208	54	138	145	- 4,8	112	27
G	Handel; Instandh. u. Rep. v. Kfz u. Gebrauchsgütern	486	520	- 6,5	424	97	392	396	- 1,0	322	74
H	Gastgewerbe	96	96	± 0,0	68	24	88	105	- 16,2	68	19
I	Verkehr u. Nachrichtenübermittlung	72	86	- 16,3	61	31	76	86	- 11,6	61	24
J	Kredit- u. Versicherungsgewerbe	59	75	- 21,3	54	4	52	74	- 29,7	47	3
K	Grundst.-, Wohnungswesen, Verm. bewegl. Sachen usw	296	300	- 1,3	261	89	161	146	+ 10,3	125	34
O	Erbringung sonst. öff. u. persönl. Dienstleistungen	108	99	+ 9,1	91	16	63	64	- 1,6	50	6
B,C,E, M,N	Übrige Wirtschaftszweige	114	86	+ 32,6	112	22	16	10	+ 60,0	14	3
A-K,M-O	Insgesamt	1 659	1 707	- 2,8	1 445	383	1 075	1 155	- 6,9	874	205
	dar.: Handwerk mit Handwerksrolleneintrag	39	70	- 44,3	25	25
Emsland											
A	Land- u. Forstwirtschaft	110	114	- 3,5	97	25	59	60	- 1,7	47	9
D	Verarbeitendes Gewerbe	159	150	+ 6,0	134	57	136	120	+ 13,3	101	39
F	Baugewerbe	322	365	- 11,8	285	89	223	209	+ 6,7	186	52
G	Handel; Instandh. u. Rep. v. Kfz u. Gebrauchsgütern	747	907	- 17,6	644	169	654	667	- 1,9	545	141
H	Gastgewerbe	194	207	- 6,3	139	47	172	190	- 9,5	123	47
I	Verkehr u. Nachrichtenübermittlung	167	244	- 31,6	144	88	132	136	- 2,9	113	44
J	Kredit- u. Versicherungsgewerbe	119	164	- 27,4	107	13	102	120	- 15,0	86	6
K	Grundst.-, Wohnungswesen, Verm. bewegl. Sachen usw	500	578	- 13,5	423	154	290	322	- 9,9	235	63
O	Erbringung sonst. öff. u. persönl. Dienstleistungen	205	198	+ 3,5	184	21	134	135	- 0,7	111	13
B,C,E, M,N	Übrige Wirtschaftszweige	259	200	+ 29,5	248	36	40	36	+ 11,1	30	-
A-K,M-O	Insgesamt	2 782	3 127	- 11,0	2 405	699	1 942	1 995	- 2,7	1 577	414
	dar.: Handwerk mit Handwerksrolleneintrag	72	86	- 16,3	56	52

*) Ohne Automatenaufsteller und Reisegewerbe. - 1) Klassifikation der Wirtschaftszweige, Ausgabe 2003.

Noch: 16. Gewerbeanzeigen 2005 nach Kreisen und Wirtschaftsabschnitten *)

Nr. der Klassifikation 1)	Wirtschaftsgliederung	Anmeldungen					Abmeldungen				
		Insgesamt			darunter: Neuerichtung	darunter: Betriebsgründung	Insgesamt			darunter: Aufgabe	darunter: Betriebsaufgabe
		Anzahl	Vorjahr	Veränderung gg. VJ in %	Anzahl	Anzahl	Vorjahr	Veränderung gg. VJ in %	Anzahl		
Friesland											
A	Land- u. Forstwirtschaft	33	32	+ 3,1	28	3	19	17	+ 11,8	16	2
D	Verarbeitendes Gewerbe	49	46	+ 6,5	37	10	49	43	+ 14,0	37	17
F	Baugewerbe	89	88	+ 1,1	79	21	62	65	- 4,6	49	17
G	Handel; Instandh. u. Rep. v. Kfz u. Gebrauchsgütern	303	358	- 15,4	252	59	279	300	- 7,0	216	55
H	Gastgewerbe	70	87	- 19,5	48	16	76	91	- 16,5	58	12
I	Verkehr u. Nachrichtenübermittlung	29	38	- 23,7	24	4	30	42	- 28,6	25	9
J	Kredit- u. Versicherungsgewerbe	45	57	- 21,1	39	2	60	47	+ 27,7	48	1
K	Grundst.-, Wohnungswesen, Verm. bewegl. Sachen usw	202	255	- 20,8	183	36	160	161	- 0,6	135	23
O	Erbringung sonst. öff. u. persönl. Dienstleistungen	86	127	- 32,3	80	6	76	71	+ 7,0	67	6
B,C,E, M,N	Übrige Wirtschaftszweige	56	79	- 29,1	51	7	24	39	- 38,5	17	4
A-K,M-O	Insgesamt	962	1 167	- 17,6	821	164	835	876	- 4,7	668	146
	dar.: Handwerk mit Handwerksrolleneintrag	36	36	± 0,0	29	22
Grafschaft Bentheim											
A	Land- u. Forstwirtschaft	47	50	- 6,0	39	7	35	23	+ 52,2	29	13
D	Verarbeitendes Gewerbe	68	40	+ 70,0	60	32	53	45	+ 17,8	37	14
F	Baugewerbe	123	137	- 10,2	118	35	91	78	+ 16,7	76	19
G	Handel; Instandh. u. Rep. v. Kfz u. Gebrauchsgütern	384	546	- 29,7	332	98	368	379	- 2,9	311	79
H	Gastgewerbe	91	95	- 4,2	73	31	79	94	- 16,0	67	24
I	Verkehr u. Nachrichtenübermittlung	25	43	- 41,9	23	13	28	41	- 31,7	23	12
J	Kredit- u. Versicherungsgewerbe	66	72	- 8,3	63	5	71	63	+ 12,7	61	2
K	Grundst.-, Wohnungswesen, Verm. bewegl. Sachen usw	206	234	- 12,0	182	77	155	144	+ 7,6	120	36
O	Erbringung sonst. öff. u. persönl. Dienstleistungen	101	88	+ 14,8	95	16	65	62	+ 4,8	54	16
B,C,E, M,N	Übrige Wirtschaftszweige	53	33	+ 60,6	51	9	19	16	+ 18,8	14	3
A-K,M-O	Insgesamt	1 164	1 338	- 13,0	1 036	323	964	945	+ 2,0	792	218
	dar.: Handwerk mit Handwerksrolleneintrag	14	15	- 6,7	12	11
Leer											
A	Land- u. Forstwirtschaft	61	51	+ 19,6	59	4	31	40	- 22,5	31	3
D	Verarbeitendes Gewerbe	62	77	- 19,5	51	21	48	66	- 27,3	34	7
F	Baugewerbe	202	195	+ 3,6	183	40	144	114	+ 26,3	117	31
G	Handel; Instandh. u. Rep. v. Kfz u. Gebrauchsgütern	491	491	± 0,0	396	95	393	450	- 12,7	310	85
H	Gastgewerbe	161	177	- 9,0	100	26	133	147	- 9,5	97	24
I	Verkehr u. Nachrichtenübermittlung	144	173	- 16,8	121	86	114	139	- 18,0	82	50
J	Kredit- u. Versicherungsgewerbe	91	97	- 6,2	84	8	71	95	- 25,3	65	4
K	Grundst.-, Wohnungswesen, Verm. bewegl. Sachen usw	322	332	- 3,0	281	50	207	230	- 10,0	167	35
O	Erbringung sonst. öff. u. persönl. Dienstleistungen	166	147	+ 12,9	142	22	91	93	- 2,2	67	6
B,C,E, M,N	Übrige Wirtschaftszweige	96	81	+ 18,5	95	13	27	26	+ 3,8	15	4
A-K,M-O	Insgesamt	1 796	1 821	- 1,4	1 512	365	1 259	1 400	- 10,1	985	249
	dar.: Handwerk mit Handwerksrolleneintrag	26	30	- 13,3	24	24

*) Ohne Automatenaufsteller und Reisegewerbe. - 1) Klassifikation der Wirtschaftszweige, Ausgabe 2003.

Noch: 16. Gewerbebeanzeigen 2005 nach Kreisen und Wirtschaftsabschnitten *)

Nr. der Klassifikation ¹⁾	Wirtschaftsgliederung	Anmeldungen					Abmeldungen				
		Insgesamt			darunter: Neuerichtung	darunter: Betriebsgründung	Insgesamt			darunter: Aufgabe	darunter: Betriebsaufgabe
		Anzahl	Vorjahr	Veränderung gg. VJ in %	Anzahl	Anzahl	Vorjahr	Veränderung gg. VJ in %	Anzahl		
Oldenburg											
A	Land- u. Forstwirtschaft	66	83	- 20,5	61	6	41	30	+ 36,7	35	3
D	Verarbeitendes Gewerbe	70	73	- 4,1	58	18	61	52	+ 17,3	44	14
F	Baugewerbe	138	166	- 16,9	124	42	96	131	- 26,7	75	24
G	Handel; Instandh. u. Rep. v. Kfz u. Gebrauchsgütern	439	520	- 15,6	366	88	361	347	+ 4,0	286	67
H	Gastgewerbe	71	74	- 4,1	46	13	74	63	+ 17,5	60	19
I	Verkehr u. Nachrichtenübermittlung	74	70	+ 5,7	57	18	54	65	- 16,9	40	7
J	Kredit- u. Versicherungsgewerbe	67	81	- 17,3	56	4	49	57	- 14,0	37	2
K	Grundst., Wohnungswesen, Verm. bewegl. Sachen usw	317	369	- 14,1	272	72	226	239	- 5,4	185	42
O	Erbringung sonst. öff. u. persönl. Dienstleistungen	155	145	+ 6,9	142	13	95	82	+ 15,9	79	14
B,C,E, M,N	Übrige Wirtschaftszweige	131	89	+ 47,2	127	21	26	28	- 7,1	20	1
A-K,M-O	Insgesamt	1 528	1 670	- 8,5	1 309	295	1 083	1 094	- 1,0	861	193
	dar.: Handwerk mit Handwerksrolleneintrag	33	36	- 8,3	25	21
Osnabrück											
A	Land- u. Forstwirtschaft	87	89	- 2,2	76	12	57	56	+ 1,8	41	5
D	Verarbeitendes Gewerbe	167	183	- 8,7	117	40	143	183	- 21,9	102	36
F	Baugewerbe	401	324	+ 23,8	313	112	257	230	+ 11,7	181	42
G	Handel; Instandh. u. Rep. v. Kfz u. Gebrauchsgütern	1 004	1 034	- 2,9	823	201	865	841	+ 2,9	673	152
H	Gastgewerbe	200	231	- 13,4	125	42	186	229	- 18,8	129	32
I	Verkehr u. Nachrichtenübermittlung	118	148	- 20,3	93	31	106	103	+ 2,9	77	30
J	Kredit- u. Versicherungsgewerbe	188	197	- 4,6	146	11	144	173	- 16,8	111	10
K	Grundst., Wohnungswesen, Verm. bewegl. Sachen usw	656	656	± 0,0	540	126	404	442	- 8,6	310	58
O	Erbringung sonst. öff. u. persönl. Dienstleistungen	249	253	- 1,6	223	38	165	168	- 1,8	127	17
B,C,E, M,N	Übrige Wirtschaftszweige	217	190	+ 14,2	185	41	71	52	+ 36,5	48	15
A-K,M-O	Insgesamt	3 287	3 305	- 0,5	2 641	654	2 398	2 477	- 3,2	1 799	397
	dar.: Handwerk mit Handwerksrolleneintrag	139	129	+ 7,8	107	87
Vechta											
A	Land- u. Forstwirtschaft	76	87	- 12,6	69	17	45	41	+ 9,8	41	15
D	Verarbeitendes Gewerbe	80	70	+ 14,3	63	25	52	55	- 5,5	41	11
F	Baugewerbe	145	143	+ 1,4	130	31	104	79	+ 31,6	91	24
G	Handel; Instandh. u. Rep. v. Kfz u. Gebrauchsgütern	361	399	- 9,5	332	78	308	328	- 6,1	260	46
H	Gastgewerbe	104	90	+ 15,6	76	21	93	69	+ 34,8	73	15
I	Verkehr u. Nachrichtenübermittlung	59	57	+ 3,5	48	15	66	31	+112,9	54	16
J	Kredit- u. Versicherungsgewerbe	53	70	- 24,3	48	4	43	42	+ 2,4	36	1
K	Grundst., Wohnungswesen, Verm. bewegl. Sachen usw	282	270	+ 4,4	253	93	178	169	+ 5,3	143	31
O	Erbringung sonst. öff. u. persönl. Dienstleistungen	101	124	- 18,5	87	20	94	67	+ 40,3	76	8
B,C,E, M,N	Übrige Wirtschaftszweige	46	52	- 11,5	43	15	24	20	+ 20,0	20	6
A-K,M-O	Insgesamt	1 307	1 362	- 4,0	1 149	319	1 007	901	+ 11,8	835	173
	dar.: Handwerk mit Handwerksrolleneintrag	23	17	+ 35,3	19	18

*) Ohne Automatenaufsteller und Reisegewerbe. - 1) Klassifikation der Wirtschaftszweige, Ausgabe 2003.

Noch: 16. Gewerbeanzeigen 2005 nach Kreisen und Wirtschaftsabschnitten *)

Nr. der Klassifikation 1)	Wirtschaftsgliederung	Anmeldungen					Abmeldungen				
		Insgesamt			darunter: Neuerichtung	darunter: Betriebsgründung	Insgesamt			darunter: Aufgabe	darunter: Betriebsaufgabe
		Anzahl	Vorjahr	Veränderung gg. VJ in %	Anzahl	Anzahl	Vorjahr	Veränderung gg. VJ in %	Anzahl		
Wesermarsch											
A	Land- u. Forstwirtschaft	19	35	- 45,7	13	-	12	13	- 7,7	8	2
D	Verarbeitendes Gewerbe	45	31	+ 45,2	37	15	41	26	+ 57,7	30	12
F	Baugewerbe	64	98	- 34,7	55	10	48	47	+ 2,1	38	12
G	Handel; Instandh. u. Rep. v. Kfz u. Gebrauchsgütern	205	254	- 19,3	171	38	201	183	+ 9,8	155	44
H	Gastgewerbe	65	82	- 20,7	31	13	71	73	- 2,7	38	12
I	Verkehr u. Nachrichtenübermittlung	40	50	- 20,0	34	24	52	35	+ 48,6	38	19
J	Kredit- u. Versicherungsgewerbe	47	57	- 17,5	40	2	41	36	+ 13,9	37	-
K	Grundst.-, Wohnungswesen, Verm. bewegl. Sachen usw	158	181	- 12,7	142	28	112	102	+ 9,8	97	24
O	Erbringung sonst. öff. u. persönl. Dienstleistungen	87	83	+ 4,8	73	8	57	40	+ 42,5	43	3
B,C,E, M,N	Übrige Wirtschaftszweige	50	36	+ 38,9	48	8	8	9	- 11,1	5	1
A-K,M-O	Insgesamt	780	907	- 14,0	644	146	643	564	+ 14,0	489	129
	dar.: Handwerk mit Handwerksrolleneintrag	12	19	- 36,8	12	8
Wittmund											
A	Land- u. Forstwirtschaft	25	26	- 3,8	25	1	22	14	+ 57,1	20	-
D	Verarbeitendes Gewerbe	12	28	- 57,1	10	5	9	28	- 67,9	4	-
F	Baugewerbe	47	50	- 6,0	42	29	44	30	+ 46,7	40	8
G	Handel; Instandh. u. Rep. v. Kfz u. Gebrauchsgütern	166	184	- 9,8	134	29	120	153	- 21,6	88	18
H	Gastgewerbe	84	69	+ 21,7	43	19	85	81	+ 4,9	35	7
I	Verkehr u. Nachrichtenübermittlung	17	24	- 29,2	15	2	24	12	+100,0	21	8
J	Kredit- u. Versicherungsgewerbe	31	39	- 20,5	30	3	26	21	+ 23,8	24	1
K	Grundst.-, Wohnungswesen, Verm. bewegl. Sachen usw	120	104	+ 15,4	111	20	82	60	+ 36,7	64	3
O	Erbringung sonst. öff. u. persönl. Dienstleistungen	40	55	- 27,3	33	7	33	35	- 5,7	26	5
B,C,E, M,N	Übrige Wirtschaftszweige	63	38	+ 65,8	57	12	17	15	+ 13,3	10	2
A-K,M-O	Insgesamt	605	617	- 1,9	500	127	462	449	+ 2,9	332	52
	dar.: Handwerk mit Handwerksrolleneintrag	31	22	+ 40,9	29	29
Bezirk Weser-Ems											
A	Land- u. Forstwirtschaft	814	914	- 10,9	735	106	532	487	+ 9,2	451	70
D	Verarbeitendes Gewerbe	1 068	1 100	- 2,9	868	349	868	966	- 10,1	633	223
F	Baugewerbe	2 496	2 647	- 5,7	2 165	711	1 720	1 669	+ 3,1	1 381	364
G	Handel; Instandh. u. Rep. v. Kfz u. Gebrauchsgütern	7 166	8 134	- 11,9	6 011	1 532	6 271	6 356	- 1,3	5 039	1 279
H	Gastgewerbe	1 881	1 907	- 1,4	1 154	400	1 801	1 858	- 3,1	1 216	371
I	Verkehr u. Nachrichtenübermittlung	1 112	1 310	- 15,1	924	432	988	1 022	- 3,3	783	307
J	Kredit- u. Versicherungsgewerbe	1 189	1 441	- 17,5	1 041	91	1 059	1 177	- 10,0	890	68
K	Grundst.-, Wohnungswesen, Verm. bewegl. Sachen usw	5 095	5 578	- 8,7	4 424	1 093	3 428	3 472	- 1,3	2 777	584
O	Erbringung sonst. öff. u. persönl. Dienstleistungen	1 995	2 098	- 4,9	1 771	282	1 333	1 310	+ 1,8	1 067	150
B,C,E, M,N	Übrige Wirtschaftszweige	1 492	1 210	+ 23,3	1 382	278	433	400	+ 8,3	316	71
A-K,M-O	Insgesamt	24 308	26 339	- 7,7	20 475	5 274	18 433	18 717	- 1,5	14 553	3 487
	dar.: Handwerk mit Handwerksrolleneintrag	799	909	- 12,1	645	568

*) Ohne Automatenaufsteller und Reisegewerbe. - 1) Klassifikation der Wirtschaftszweige, Ausgabe 2003.