

Statistische Mitteilungen

über den hamburgischen Staat

Herausgegeben

von

Prof. Dr. Sköllin,
Leitendem Regierungsdirektor

Nr. 27

Die Bürgerschaftswahl

am 27. September 1931

Otto Meißners Verlag
Hamburg 1931

Eadenpreis 3 Reichsmark

Statistisches Amt für Hamburg
und Schleswig-Holstein
Bibliothek
Standort Kiel

Inhalt

	Seite
Vorwort.....	3
Die Bürgererschaftswahl am 27. September 1931	
1. Die gesetzlichen Grundlagen der Wahl:	
a) Bürgererschaftswahlgesetz	4
b) Verordnung über die Ausübung des Wahlrechts zur Bürgererschaft vor dem Wahltag durch Seeleute und auf Seefahrzeugen Ausreisende	8
c) Verordnung zur Durchführung der Bürgererschaftswahl in Kranken- und Pflegeanstalten.....	8
2. Die Einteilung des hamburgischen Staates in Wahlbezirke	9
3. Die amtliche Benachrichtigungskarte	35
4. Die Auslegung der Wählerlisten vom 30. August bis zum 6. September 1931	36
5. Die Wahlvorschläge und ihre Verbindungen	36
6. Die amtlichen Stimmzettel	44
7. Das Wahlergebnis:	
Niederschrift über die Sitzung des Landeswahlamts am 3. Oktober 1931	46
8. Die Wahlberechtigten und die auf die Wahlvorschläge entfallenen Stimmen:	
Tabelle 1. In den einzelnen Stadt- und Gebietsteilen	49
Tabelle 2. In den einzelnen Wahlbezirken:	
Erster Wahlkreis (Stadt Hamburg)	50
Zweiter Wahlkreis (Hamburgisches Landgebiet).....	65
9. Vergleichende Übersichten über die Ergebnisse von Bürgererschaftswahlen:	
Tabelle 1. Die Wahlergebnisse nach Parteien und Gruppen in den einzelnen Stadt- und Gebietsteilen (in Grundzahlen) seit 1919	69
Tabelle 2. Die Wahlergebnisse im Staatsgebiet (mit Verhältniszahlen) seit 1919.....	76
Tabelle 3. Die bei den Bürgererschaftswahlen auf die einzelnen Parteien und Gruppen entfallenen Sitze seit 1919.....	77
Tabelle 4. Die Wahlbeteiligung bei den Bürgererschaftswahlen seit 1892 (in Verhältniszahlen) 77	
Tabelle 5. Die Anzahl der eingereichten Wahlvorschläge bei den Bürgererschaftswahlen seit 1907 77	
Karte des Stadt- und Staatsgebiets.....	78

Vorwort

In diesem Heft unserer Mitteilungen legen wir der Öffentlichkeit eine Materialsammlung über die Vorbereitung und Durchführung sowie das Ergebnis der Bürgerchaftswahl vom 27. September d. J. in der seit einigen Jahren üblichen und bewährten Weise vor.

Die Wahl der neuen Bürgerchaft hat dieselbe Rechtsgrundlage gehabt wie die am 19. Februar 1928 vorangegangene: das Bürgerchaftswahlgesetz vom 30. Dezember 1920 in der Fassung vom 13. Januar 1928, das sich durch Kürze des Ausdrucks und Klarheit im Aufbau auszeichnet. Dieses in Anlehnung an das Reichswahlgesetz von 1920 aus dem hamburgischen Bürgerchaftswahlgesetz vom 5. März 1906 mit seinem hochentwickelten Verhältnisverfahren geschaffene hamburgische Gesetz hat sich verwaltungsrechtlich und technisch bewährt. Aus der Praxis der letzten Jahre haben sich allerdings einige Verbesserungsmöglichkeiten technischer Art ergeben; diese aber sind bisher nicht für wichtig genug gehalten, um allein ihretwegen das Gesetz zu ändern, zumal womöglich in kurzer Zeit eine weitere Änderung des Gesetzes hätte folgen müssen, weil seit Jahren an einer Änderung des Reichswahlgesetzes gearbeitet wird und das Bürgerchaftswahlgesetz zweifellos einer Neufassung des Reichswahlgesetzes angepaßt werden würde.

Für die Wahl am 27. September mußten daher im allgemeinen dieselben, wenn auch nach Möglichkeit gekürzten oder vereinfachten Bekanntmachungen und Anweisungen herausgegeben werden wie im Jahre 1928. Die Wählerlisten aber, die 932 000 Namen von Wahlberechtigten enthalten, sind nicht mehr handschriftlich aufgestellt, sondern zum ersten Male für das ganze Staatsgebiet mit Hilfe von automatisch arbeitenden Spezialmaschinen aus der auch weiteren Verwaltungszwecken dienenden neuen allgemeinen Bevölkerungskartei des Statistischen Landesamts ausgedruckt worden, die aus rd. 1 100 000 Metallplatten mit den wichtigsten Personalangaben für alle Erwerbstätigen bzw. über 18 Jahre alten, in Hamburg wohnenden Personen besteht. Gleichzeitig hat das Amt für einige Parteien auf ihren Wunsch Durchschriften der amtlichen Wählerlisten angefertigt; ferner hat es in besonderem Arbeitsgang der Maschinen — also ebenfalls automatisch — Benachrichtigungen der Wahlberechtigten über ihre Wahlstelle und ihre Nummer in der Liste ausgefertigt. Diese technischen Fortschritte sind von den Wahlvorständen und den Wählern allgemein als eine Verbesserung der Wählerlisten und eine Erleichterung der Stimmabgabe anerkannt worden. Vor allem aber haben sie sich organisatorisch und finanziell günstig ausgewirkt, denn es waren jetzt nicht mehr besondere Schwierigkeiten wie bei der Reichstagswahl im vorigen Jahre (s. Statistische Mitteilungen Nr. 25, Vorwort) zu überwinden, und die amtlichen Kosten der Wahl sind infolge des neuen Verfahrens um 30 v. H. zurückgegangen.

Die in der vorliegenden Veröffentlichung enthaltenen Stimmzahlen stimmen mit dem am 4. Oktober bekanntgegebenen, endgültigen Ergebnis überein; sie gehen aber sehr weit ins einzelne, und ihnen sind Vergleichszahlen aus früheren Jahren beigegeben. Wenn auch der Wahlprüfungsausschuß der neuen Bürgerchaft wieder eine gründliche Überprüfung aller Wahlvorgänge vornehmen wird, so ist doch nicht anzunehmen, daß sich die auf Grund der klaren Vorschriften des Gesetzes nach dem in der Wissenschaft allgemein anerkannten und in der Wahlpraxis bewährten Verfahren von d'Hondt vorgenommene Verteilung der Sitze noch ändern könnte. Durch sorgfältige Berechnungen ist nämlich festgestellt worden, daß selbst bei den kleinsten Spannen, die sich bei dieser Wahl zwischen den Stimmzahlen von zwei Wahlvorschlägen oder zwischen der letzten noch zur Sitzverteilung benutzten und der nächsten nicht mehr benutzten Höchstzahl finden, außerordentlich große Stimmenverschiebungen eintreten müßten, um eine solche Wirkung zu erreichen. So müßten im zweiten Wahlkreise dem Wahlvorschlag 4 (Deutsche Staatspartei), damit er dem Wahlvorschlag 1 (Sozialdemokratische Partei) einen Sitz entreißen könnte, bei unveränderter Stimmzahl des Wahlvorschlags 1 schon 935 Stimmen neu zugesprochen werden, oder er müßte, wenn dem Wahlvorschlag 1 gleichzeitig 748 Stimmen abgesprochen würden, 748 Stimmen mehr erhalten. Im ersten Wahlkreise müßte Wahlvorschlag 1 sogar 1391 Stimmen verlieren oder Wahlvorschlag 5 (Deutsche Volkspartei) 1014 Stimmen erhalten oder Wahlvorschlag 1 gleichzeitig 632 Stimmen verlieren und Wahlvorschlag 2 (Kommunistische Partei) 632 Stimmen gewinnen, damit ein Sitz von Wahlvorschlag 1 auf Wahlvorschlag 2 oder 5 überginge. Bei den übrigen Wahlvorschlägen müßten noch größere Stimmenverschiebungen eintreten, wenn sich in der Sitzverteilung, wie sie sich aus dieser Veröffentlichung ergibt, etwas ändern sollte.

Hamburg, im Oktober 1931
Statistisches Landesamt und Landeswahlamt

Dr. Sköfelin

Die Bürgerschaftswahl am 27. September 1931

1. Die gesetzlichen Grundlagen der Wahl

a) Bürgerschaftswahlgesetz

vom 30. Dezember 1920

in der Anfang August 1931 gültigen Fassung

Der Senat verkündet das nachstehende, von der Bürgerschaft beschlossene Gesetz:

§ 1

Wahlberechtigt sind alle Reichsangehörigen, die am Wahltag mindestens 20 Jahre alt sind und im hamburgischen Staatsgebiete ihren Wohnsitz haben; maßgebend für die Voraussetzung des Wohnsitzes ist der letzte Tag, der für die Einsicht der Wählerlisten amtlich festgesetzten Auslieferfrist (§ 11).

§ 2

Ausgeschlossen vom Wahlrecht ist,

1. wer entmündigt ist oder unter vorläufiger Vormundschaft oder wegen geistigen Gebrechens unter Pflegschaft steht,
2. wer rechtskräftig durch Richterspruch die bürgerlichen Ehrenrechte verloren hat.

Behindert in der Ausübung ihres Wahlrechts sind Personen, die wegen Geisteskrankheit oder Geisteschwäche in einer Heil- oder Pflegeanstalt untergebracht sind, ferner Straf- und Untersuchungseingefangene sowie Personen, die infolge gerichtlicher oder polizeilicher Anordnung in Verwahrung gehalten werden. Ausgenommen sind Personen, die sich aus politischen Gründen in Schutzhaft befinden.

§ 3

Wählbar sind alle Wahlberechtigten, die am Wahltag fünfundsiebenzig Jahre alt, seit mindestens einem Jahre Reichsangehörige und vom Wahlrecht nicht ausgeschlossen sind.

§ 4

Ein Abgeordneter verliert seinen Sitz

1. durch Verzicht,
2. durch nachträglichen Verlust der Wählbarkeit,
3. durch strafgerichtliche Aberkennung der Rechte aus öffentlichen Wahlen,
4. durch Ungültigkeitserklärung der Wahl oder sonstiges Ausscheiden beim Wahlprüfungsverfahren,
5. durch nachträgliche Änderung des Wahlergebnisses.

Der Verzicht ist dem Bürgerschaftspräsidenten zu erklären; er kann nicht widerrufen werden.

§ 5

Von den hundertundsiebzig Abgeordneten werden hundert- undfünfzig in der Stadt Hamburg, zehn im Landgebiete gewählt.

Die Stadt Hamburg bildet den ersten Wahlkreis, das übrige Staatsgebiet (Geestlande, Marschlande, Bergedorf, Geesthacht, Vierlande und Rizebüttel) den zweiten Wahlkreis.

§ 6

Die Wahl wird vom Senat ausgeschrieben. Sie muß an einem Sonntag oder einem öffentlichen Ruhetag stattfinden.

§ 7

Die Wahl wird vom Landeswahlamt vorbereitet, geleitet und beaufsichtigt.

§ 8

Für die Wahlen werden vom Landeswahlamt Wahlstellen in einer dem Bedürfnisse entsprechenden Zahl eingerichtet, und

jeder Wahlstelle wird ein räumlich abgegrenzter Bezirk zugelegt. Kein Bezirk soll mehr als 2500 Einwohner enthalten. Bei Bildung der Bezirke ist im Stadtgebiet auf die Stadtteilarengen, im Landgebiet auf die Gemeindegrenzen tunlichst Rücksicht zu nehmen. Jede Wahlstelle soll innerhalb des zugehörigen Bezirks liegen.

§ 9

Zur Leitung der Wahlhandlung ernennt das Landeswahlamt für jede Wahlstelle einen Wahlvorsteher und einen Stellvertreter.

Der Wahlvorsteher beruft tunlichst aus den Wählern des Wahlbezirkes drei bis sechs Beisitzer und einen Schriftführer. Wahlvorsteher, Beisitzer und Schriftführer bilden den Wahlvorstand. Der Wahlvorsteher lädt die Mitglieder des Wahlvorstandes spätestens am dritten Tage vor dem Wahltag ein, vor Beginn der Wahlhandlung zur Bildung des Wahlvorstandes im Wahlraum zu erscheinen. Erscheint nicht die genügende Anzahl, so ernennt der Wahlvorsteher aus den anwesenden Wählern die erforderliche Zahl von Mitgliedern des Wahlvorstandes.

Die Mitglieder des Wahlvorstandes erhalten keine Vergütung.

§ 10

Für jeden Wahlbezirk wird eine besondere Wählerliste aufgestellt.

§ 11

Das Landeswahlamt läßt die Wählerlisten spätestens vier Wochen vor dem Wahltag auf acht Tage innerhalb der Bezirke oder in der Nähe zu jedermanns Einsicht auslegen und macht zugleich Zeit und Ort des Ausliegens öffentlich bekannt. Es ist gestattet, von den Listen Abschriften zu nehmen, soweit dadurch nicht die Einsicht in die Listen gestört oder deren Sicherheit gefährdet wird.

Ob und in welcher Weise den Parteien die Möglichkeit gegeben werden kann, auch außerhalb der Ausliegestunden und -stellen und über die Auslieferfrist hinaus Abschriften anfertigen zu lassen, ist mit dem Landeswahlamt zu vereinbaren.

§ 12

Einsprüche gegen die öffentlich ausgelegten Wählerlisten sind nur zulässig, wenn sie spätestens am zweiten Werktag nach dem Ablaufe der Auslieferfrist unter Beifügung der erforderlichen Belege bei dem Landeswahlamt angebracht werden.

Das Landeswahlamt hat in der öffentlichen Bekanntmachung über das Ausliegen der Wählerlisten darauf hinzuweisen, bis zu welchem Tage und wo Einsprüche gegen die Wählerlisten anzubringen sind.

Über die rechtzeitig eingegangenen Einsprüche hat der zuständige Senatskommissar binnen vierzehn Tagen nach Ablauf der Frist für die Anbringung der Einsprüche zu entscheiden und die Entscheidung, die endgültig ist, den Beteiligten schriftlich mitzuteilen.

Jede Wählerliste ist, nachdem der Senatskommissar über sämtliche Einsprüche entschieden hat und danach die Liste berichtigt ist, unter Angabe der Zahl der endgültig in die Liste aufgenommenen Wahlberechtigten abzuschließen und mit der Unterschrift des verantwortlichen leitenden Beamten des Landeswahlamts zu versehen.

Die abgeschlossenen Wählerlisten sind auf dem Landeswahlamt mindestens an einem vom Landeswahlamt öffentlich bekanntzumachenden Tage während der gewöhnlichen Geschäftsstunden auszuliegen und können während dieser Zeit von jedem Wahlberechtigten eingesehen und abgeschrieben werden.

§ 13

In der vom Landeswahlamt über die Auslegung der Wählerlisten zu erlassenden Bekanntmachung werden zugleich die Wahlberechtigten zur Einreichung von Wahlvorschlägen aufgefordert.

Die Wahlvorschläge müssen die Bezeichnung des Wahlkreises enthalten, für den sie bestimmt sind. Sie dürfen höchstens soziale Namen enthalten, als Abgeordnete in dem Wahlkreise zu wählen sind, und müssen spätestens drei Wochen vor dem Wahltag eingereicht sein.

Die Bewerber müssen in den Wahlvorschlägen in erkennbarer Reihenfolge mit Zu- und Vornamen sowie mit Angabe von Stand oder Beruf und Wohnung oder Geschäftsraum so deutlich aufgeführt sein, daß über ihre Persönlichkeit kein Zweifel entstehen kann.

Jeder Wahlvorschlag muß von mindestens dreißig Wahlberechtigten des Wahlkreises unterzeichnet sein. Die Unterzeichner sollen auch ihre Wohnung angeben. Die Unterschriften müssen gut leserlich sein. Hat eine Person unterzeichnet, die nicht wahlberechtigt oder nicht genügend deutlich bezeichnet ist, so wird ihre Unterschrift vom Landeswahlamt gestrichen.

Mit dem Wahlvorschlag ist zugleich die Bescheinigung der zuständigen Behörden einzureichen, daß die Unterzeichner des Wahlvorschlages wahlberechtigt sind. Die Bescheinigungen sind gebührenfrei auszustellen.

§ 14

Jeder Wahlvorschlag soll mit einem auf die Parteistellung der Bewerber hinweisenden oder einem sonstigen Kennwort versehen sein, das ihn von allen anderen Wahlvorschlägen deutlich unterscheidet. Irreführende Kennwörter sind unzulässig.

Trägt ein Wahlvorschlag kein Kennwort, so gilt der Name des Bewerbers, der in dem Wahlvorschlag an erster Stelle genannt ist, als Kennwort des Wahlvorschlages.

§ 15

Auf jedem Wahlvorschlage soll ein für weitere Verhandlungen mit dem Landeswahlamt bevollmächtigter Vertrauensmann benannt werden. Ist kein Vertrauensmann benannt, so gilt als solcher der erste Unterzeichner. Soll ein Vertrauensmann durch einen anderen ersetzt werden, so ist eine schriftliche Erklärung an das Landeswahlamt zu richten, die von mehr als der Hälfte der früheren Unterzeichner unterschrieben sein muß; der neue Vertrauensmann tritt mit dem Eingang der Erklärung an die Stelle des früheren.

§ 16

Hat ein Wahlberechtigter mehrere Wahlvorschläge unterzeichnet, so wird seine Unterschrift, wenn er sich auf Verlangen des Landeswahlamts binnen drei Tagen für einen der von ihm unterzeichneten Vorschläge entscheidet, auf den übrigen, sonst auf allen Vorschlägen gestrichen.

Das Landeswahlamt ersucht, wenn nötig, die Vertrauensmänner der Wahlvorschläge, für die gestrichenen Unterschriften andere zu beschaffen. Die Unterschriften müssen spätestens eine Woche vor dem Wahltag ergänzt sein.

§ 17

Personen, die auf mehreren Wahlvorschlägen desselben Wahlkreises vorgeschlagen sind, werden vom Landeswahlamt zu einer Erklärung darüber aufgefordert, welchem Wahlvorschlage sie zugerechnet zu werden wünschen. Wird die Erklärung innerhalb dreier Tage nicht abgegeben, so werden sie demjenigen Vorschlage, auf dem sie an oberster Stelle stehen und, wenn sie auf mehreren Vorschlägen an gleicher Stelle stehen, dem zuerst eingereichten Vorschlage zugerechnet und auf den anderen Vorschlägen gestrichen.

§ 18

Die Wahlvorschläge werden vom Landeswahlamt mit einem Vermerk über den Tag des Eingangs versehen und mit den Namen der Vertrauensmänner unter Hinweis auf die rechtliche Bedeutung der Wahlvorschläge spätestens zwei Wochen vor dem Wahltag öffentlich bekanntgemacht.

Für die Nummernfolge der Wahlvorschläge, die bei deren Veröffentlichung ebenfalls bekanntzugeben ist, gelten folgende Grundsätze:

Im ersten Wahlkreis erhalten die Wahlvorschläge der Parteien und Gruppen, die Abgeordnete in die letzte Bürgerschaft entsandt haben, die ersten Nummern, und zwar in der Reihenfolge der Stimmzahl, die sie bei der letzten gültigen Bürgerschaftswahl erhalten haben. Wahlvorschläge von Parteien oder Gruppen, die in der letzten Bürgerschaft nicht durch Abgeordnete vertreten waren, erhalten die anschließenden Nummern in der Reihenfolge, wie die Wahlvorschläge zeitlich bei dem Landeswahlamt eingegangen sind.

Im zweiten Wahlkreis erhalten die Wahlvorschläge der Parteien und Gruppen, die auch im ersten Wahlkreis Wahlvorschläge eingereicht haben, dieselben Nummern, wie im ersten Wahlkreis. Falls im zweiten Wahlkreis weitere Parteien und Gruppen Wahlvorschläge einreichen, erhalten diese die auf die letzte Nummer im ersten Wahlkreis folgenden Nummern in der Reihenfolge, wie die Wahlvorschläge zeitlich bei dem Landeswahlamt eingegangen sind.

Für den Fall, daß eine Reichstagswahl mit einer Bürgerschaftswahl zeitlich zusammenfällt oder ihr in kurzem Abstand vorangeht oder folgt, kann die Numerierung der Wahlvorschläge für die Bürgerschaftswahl der Numerierung der entsprechenden Reichstagswahlvorschläge angepaßt werden. In Zweifelsfällen entscheidet hierüber der Senat.

Ein Wahlvorschlag, bei dem die Unterschriften noch nicht ergänzt sind, wird nach der Ergänzung, jedoch spätestens am dritten Tage vor dem Wahltag öffentlich bekanntgemacht.

Vorgeschlagene Personen, die die Wahlbarkeit zur Bürgerschaft nicht besitzen, werden vom Landeswahlamt gestrichen.

Von jeder Streichung wird dem Vertrauensmann Kenntnis gegeben. Dieser kann innerhalb dreier Tage andere Personen in gleicher Zahl vorschlagen, deren Namen dann vom Landeswahlamt an letzter Stelle auf den Wahlvorschlag gesetzt werden. Jede Änderung des Wahlvorschlages ist vom Landeswahlamt öffentlich bekanntzumachen.

§ 19

Ein Wahlvorschlag darf nur mit einem Wahlvorschlag derselben Partei aus dem anderen Wahlkreise verbunden werden. Die Verbindung geschieht durch Erklärung der Unterzeichner bei der Einreichung oder durch Erklärung der Vertrauensmänner spätestens am dritten Tage vor der Wahl. Über die Zulässigkeit der Verbindung entscheidet das Landeswahlamt vorbehaltlich der Entscheidung der neuen Bürgerschaft. Die Verbindung der Wahlvorschläge ist öffentlich bekanntzumachen. In der Bekanntmachung ist die rechtliche Bedeutung der Verbindung kurz zu erläutern.

§ 20

Die Stimmzettel werden vom Landeswahlamt hergestellt und an die Wahlortleiter überwiesen. Sie müssen alle zugelassenen Wahlvorschläge mit den ihnen nach § 18 erteilten Ordnungsnummern und mit Angabe der Parteien und der Namen der 4-ersten Bewerber jedes Vorschlages enthalten.

§ 21

Die Abgrenzung der Wahlbezirke, die Lage der Wahlstellen sowie Tag und Stunde der Wahl sind spätestens am siebenten Tage vor dem Wahltag öffentlich bekanntzugeben.

§ 22

Die Wahlzeit ist von 9 Uhr vormittags bis 6 Uhr nachmittags. Die Wahlhandlung und die Ermittlung des Wahlergebnisses in den Wahlstellen sind öffentlich. Über beides ist eine Niederschrift aufzunehmen.

§ 23

Wählen kann nur, wer in die abgeschlossene Wählerliste aufgenommen ist.

Jeder Wahlberechtigte kann sein Wahlrecht nur an derjenigen Wahlstelle ausüben, in deren Wählerliste er eingetragen ist. Abwesende können sich weder vertreten lassen noch sonst an der Wahl teilnehmen.

Wahlberechtigte, die auf Seefahrzeugen kurz vor dem Wahltag Hamburg verlassen und nachweislich bis zum Wahltag nicht dahin zurückkehren können, dürfen ihr Wahlrecht bereits vom zehnten Tage vor dem Wahltag an ausüben. Ausführungsbestimmungen erläßt das Landeswahlamt. (Seite 8.)

Die Ausübung des Wahlrechts in Kranken- und Pflegeanstalten soll nach Möglichkeit erleichtert werden. Ausführungsbestimmungen hierzu erläßt das Landeswahlamt. (Seite 8.)

§ 24

Die Wahl erfolgt nach den Grundsätzen der Verhältniswahl mit streng gebundenen Listen.

Jeder Wähler hat nur eine Stimme.

Gewählt wird mit amtlichen Stimmzetteln in amtlich gestempelten Umschlägen.

Die Stimme wird in der Weise abgegeben, daß der Wähler auf dem amtlichen Stimmzettel durch ein Kreuz oder auf ähnliche Weise den Wahlvorschlag bezeichnet, dem er seine Stimme geben will.

§ 25

Der Tisch, an dem der Wahlvorstand Platz nimmt, ist so aufzustellen, daß er von allen Seiten zugänglich ist.

An diesen Tisch wird ein verdecktes Gefäß (Wahlurne) zum Hineinlegen der Stimmzettel gestellt. Der Boden der Wahlurne soll viereckig sein. Im Innern gemessen muß ihre Höhe mindestens 90 cm und der Abstand jeder Wand von der gegenüberliegenden Wand mindestens 35 cm betragen. Im Deckel muß die Wahlurne einen Spalt haben, der nicht breiter als 2 cm sein darf und durch den die Umschläge mit den Stimmzetteln hindurchgesteckt werden müssen. Vor Beginn der Abstimmung hat sich der Wahlvorstand davon zu überzeugen, daß die Wahlurne leer ist. Von da ab bis zum Herausnehmen der Umschläge mit den Stimmzetteln nach Schluß der Abstimmung darf die Wahlurne nicht wieder geöffnet werden.

Durch Bereitstellung eines oder mehrerer Nebenräume, die nur durch den Wahlraum betretbar oder unmittelbar mit ihm verbunden sind, oder durch Vorrichtungen an einem oder mehreren von dem Vorstandstische getrennten Nebentischen ist dafür zu sorgen, daß der Wähler seinen Stimmzettel unbeobachtet in den Umschlag zu legen vermag.

Je ein Abdruck des Bürgerschaftswahlgesetzes und der nach §§ 18, 19 und 21 erlassenen Bekanntmachungen ist im Wahlraum auszulegen.

§ 26

Die amtlichen Stimmzettel sind von dem Wähler in einem mit amtlichem Stempel versehenen Umschlag, der sonst kein Kennzeichen haben darf, abzugeben. Die Umschläge sollen 12:15 cm groß und aus undurchsichtigem Papier hergestellt sein.

§ 27

Die Wahlhandlung wird damit eröffnet, daß der Wahlvorsteher den Schriftführer und die Beisitzer durch Handschlag an Eides Statt verpflichtet und so den Wahlvorstand bildet.

Zu keiner Zeit der Wahlhandlung darf die Anzahl der anwesenden Mitglieder des Wahlvorstandes weniger als drei sein. Der Wahlvorsteher und der Schriftführer dürfen sich während der Wahlhandlung nicht gleichzeitig entfernen; verläßt einer von ihnen vorübergehend den Wahlraum, so ist mit seiner Vertretung der Stellvertreter des Wahlvorstehers oder ein anderes Mitglied des Wahlvorstandes zu beauftragen.

§ 28

Zutritt zum Wahlraum hat jeder Wähler. Ansprachen darf niemand darin halten. Nur der Wahlvorstand darf über das Wahlgeschäft beraten und beschließen.

Der Wahlvorstand kann jeden aus dem Wahlraum verweisen, der die Ruhe und Ordnung der Wahlhandlung stört; ein Wähler des Wahlbezirkes, der hieron betroffen wird, darf jedoch vorher seine Stimme abgeben.

§ 29

Der Wahlvorsteher leitet die Wahl.

Der Wähler hat sich auf Verlangen über seine Person auszuweisen. Er nimmt einen amtlichen Stimmzettel und einen abgestempelten Umschlag aus der Hand einer Person, die der Wahlvorstand in der Nähe des Zuganges zu dem Nebenraum oder Nebentische (§ 25 Abs. 3) aufgestellt hat. Er begibt sich sodann in den Nebenraum oder an den Nebentisch, kennzeichnet dort auf dem Stimmzettel durch ein Kreuz oder durch Unterstreichen oder in sonst erkennbarer Weise den Wahlvorschlag, dem er seine Stimme geben will, steckt den Stimmzettel in den Umschlag, tritt an den Vorstandstisch, nennt seinen Namen und seine Wohnung und übergibt, sobald der Schriftführer den Namen in der Wählerliste aufgefunden hat, den Umschlag mit dem Stimmzettel dem Wahlvorsteher oder dessen Stellvertreter, der ihn sofort uneröffnet in die Wahlurne legt.

Wähler, die des Schreibens unfähig oder durch körperliche Gebrechen behindert sind, ihre Stimmzettel eigenhändig auszufüllen oder in den Umschlag zu legen und diese dem Wahlvorsteher zu übergeben, dürfen sich der Beihilfe einer Vertrauensperson bedienen.

Stimmzettel, die nicht in dem abgestempelten Umschlag oder die in einem mit einem Kennzeichen versehenen Umschlag abgegeben werden, hat der Wahlvorsteher zurückzuweisen, ebenso die Stimmzettel von Wählern, die sich nicht in den Nebenraum oder an den Nebentisch begeben haben.

Der Wahlvorsteher hat darauf zu halten, daß die Wähler in dem Nebenraum oder an dem Nebentische nur so lange verweilen, als unbedingt erforderlich ist, um den Stimmzettel in den Umschlag zu stecken.

§ 30

Der Schriftführer vermerkt die Stimmabgabe jedes Wählers neben dessen Namen in der Wählerliste. Außerdem ist eine Gegenliste zu führen, in die der Name jedes Wählers, der seinen

Stimmzettel abgegeben hat, nach der Reihenfolge des Erscheinens aufzunehmen ist.

§ 31

Nach 6 Uhr nachmittags dürfen nur noch die Wähler zur Stimmabgabe zugelassen werden, die in diesem Zeitpunkt schon im Wahlraum anwesend waren. Alsdann erklärt der Wahlvorsteher die Abstimmung für geschlossen.

Haben alle in der Wählerliste eingetragenen Wähler abgestimmt, so kann der Wahlvorsteher auf einstimmigen Beschluß des Wahlvorstandes die Abstimmung schon vor dem im Abs. 1 genannten Zeitpunkt für geschlossen erklären.

§ 32

Das Wahlergebnis in den einzelnen Wahlbezirken ist unmittelbar nach Beendigung der Wahlhandlung öffentlich zu ermitteln.

Kann dies aus einem besonders zwingenden Grunde am Wahltag nicht mehr geschehen, so hat der Wahlvorstand hiervon unverzüglich dem Landeswahlamt telephonisch oder telegraphisch Mitteilung zu machen und für die Versiegelung und Aufbewahrung der uneröffneten Wahlumschläge zu sorgen. In diesem Falle muß das Abstimmungsergebnis spätestens am folgenden Tage festgestellt werden.

§ 33

Um das Wahlergebnis zu ermitteln, werden zunächst die Umschläge aus der Urne uneröffnet herausgenommen. Ihre Anzahl wird verglichen mit der Zahl der zur Wahl zugelassenen, in der Wählerliste angekreuzten und in der Gegenliste aufgeführten Wähler. Ergibt sich hierbei auch bei wiederholter Zählung eine Verschiedenheit, so ist dies in der Wahl Niederschrift anzugeben und zu erläutern.

§ 34

Hierauf werden die Stimmzettel aus den Umschlägen herausgenommen. Dabei ist besonders darauf zu achten, daß in jedem Umschlag nur ein Stimmzettel enthalten sein darf. Sind in einem Umschlage mehrere Stimmzettel enthalten, so zählen sie als ein gültiger Stimmzettel, wenn sie auf denselben Wahlvorschlag lauten, andernfalls sind sie ungültig.

§ 35

Nachdem die Stimmzettel aus den Umschlägen herausgenommen sind, ist festzustellen, daß die Anzahl der nunmehr vorliegenden Stimmzettel mit der Anzahl der gültig abgegebenen Wahlumschläge übereinstimmt. Ergibt sich hierbei eine Verschiedenheit, so ist sie möglichst aufzuklären; das Ergebnis der Untersuchung wird in die Niederschrift aufgenommen.

§ 36

Zur Ermittlung des Wahlergebnisses werden die gleichlautenden gültigen Stimmzettel zusammengelegt und gezählt. Das Ergebnis wird unter Verlesung des Inhalts der Stimmzettel laut verkündet. Über Stimmzettel, deren Gültigkeit nicht feststeht, entscheidet der Wahlvorstand mit Stimmenmehrheit. Bei Stimmgleichheit gibt der Wahlvorsteher den Ausschlag. Nachprüfung im Wahlprüfungsverfahren bleibt vorbehalten.

§ 37

Ungültig sind Stimmzettel,

1. die nicht in einem amtlich gelieferten Umschlag oder die in einem mit einem Kennzeichen versehenen Umschlag übergeben worden sind;
2. die als nicht amtlich hergestellte erkennbar sind;
3. die mit einem Kennzeichen versehen sind;
4. die die Wahllistennummer des Wählers enthalten oder bei denen sich in dem Umschlag eine derartige Kenntlichmachung des Wählers befindet;
5. die eine Verwahrung oder einen Vorbehalt gegenüber den Bewerbern enthalten;
6. aus denen nicht unzweideutig hervorgeht, welchem Wahlvorschlage der Wähler seine Stimme geben will.

Als gültig anzusehen sind, falls sie nicht aus einem der obigen Gründe für ungültig zu erklären sind, insbesondere Stimmzettel,

1. die in einem im Wahllokal amtlich gelieferten Wahlumschlage, auf dem der amtliche Wappenstempel fehlt, abgegeben sind;
2. bei denen sich in dem amtlichen Umschlage noch ein von einer früheren Wahl herrührender Stimmzettel befindet;
3. die in der Wahlurne aus dem amtlichen Umschlage herausgefallen sind, falls die Zahl der zur Stimmabgabe an der Wahlstelle erschienenen Wahlberechtigten mit der Zahl der bei der Auszählung vorgefundenen Stimmzettel übereinstimmt.

Stimmzettel, die auf einen Wahlvorschlag aus einem anderen Wahlkreise lauten, sind, falls dieser Wahlvorschlag mit einem Wahlvorschlage des Wahlkreises, in dem der Stimmzettel abgegeben ist, verbunden ist, diesem verbundenen Wahlvorschlage zuzurechnen. Andernfalls sind sie als ungültig anzusehen.

§ 38

Die Stimmzettel, über deren Gültigkeit oder Ungültigkeit der Wahlvorstand Beschluß fassen muß, sind mit fortlaufenden Nummern zu versehen und der Niederschrift beizufügen. In der Niederschrift sind die Gründe kurz anzugeben, aus denen die Stimmzettel für gültig oder ungültig erklärt worden sind.

Wenn ein Stimmzettel wegen der Beschaffenheit des Umschlags für ungültig erklärt worden ist, ist auch der Umschlag beizulegen.

§ 39

Nachdem über die zweifelhaften Stimmzettel entschieden worden ist, werden die für gültig erklärten den bereits verkündeten Ergebniszahlen zugerechnet. Bei der Verkündung des Gesamtergebnisses muß die Zahl der gültigen und ungültigen Stimmen mit der Gesamtzahl der abgegebenen Umschläge und Stimmen übereinstimmen. Das Ergebnis ist in die Niederschrift aufzunehmen.

§ 40

Für die Auszählung der Stimmen wird eine Stimmliste geführt, in die die Anzahl der auf die einzelnen Wahlvorschlüge entfallenen Stimmen eingetragen wird. Das Ergebnis aus der Stimmliste wird in die Niederschrift aufgenommen. Niederschrift und Stimmliste sind von wenigstens drei Personen des Wahlvorstandes zu unterzeichnen.

§ 41

Das Wahlergebnis ist unverzüglich nach seiner Feststellung und Verkündung dem Landeswahlamt telephonisch oder telegraphisch mitzuteilen. Die gesamten Wahlakten sind verpackt und versiegelt sobald wie möglich dem Landeswahlamt zuzustellen.

§ 42

Das Landeswahlamt prüft die Wahlakten aus sämtlichen Wahlbezirken und stellt das Wahlergebnis aus den beiden Wahlkreisen fest. Die hierbei in den einzelnen Wahlbezirken festgestellten offensibaren Irrtümer werden richtiggestellt und bei der Ermittlung des Gesamtergebnisses berücksichtigt. Zweifelhafte Fälle werden der Entscheidung der Bürgerschaft überlassen.

§ 43

Zur Verteilung der Bürgerschaftsfrage auf die Wahlvorschlüge werden die auf die einzelnen Wahlvorschlüge entfallenen Stimmenzahlen nacheinander durch 1, 2, 3, 4 usw. geteilt, bis von den sich hierbei ergebenden Teilzahlen so viele Höchstzahlen der Größe nach ausgesondert werden können, wie Bürgerschaftsmitglieder zu wählen sind. Jeder Wahlvorschlag erhält so viele Sitze, wie auf ihn Höchstzahlen entfallen. Wenn die an letzter Stelle stehende Höchstzahl auf mehrere Wahlvorschlüge zugleich entfällt, entscheidet das Los.

Für die Verteilung der einem Wahlvorschluge zugeteilten Sitze unter die einzelnen Bewerber ist die Reihenfolge der Benennungen auf den Wahlvorschlügen maßgebend.

§ 44

Zunächst wird das Ergebnis im zweiten Wahlkreise festgestellt. Soweit ein Wahlvorschlag aus dem zweiten Wahlkreise mit einem solchen aus dem ersten Wahlkreise verbunden ist, werden diesem die unverrechneten Reststimmen aus dem zweiten Wahlkreise hinzugezählt. Die Reststimmen werden ermittelt, indem von den auf jeden Wahlvorschluge entfallenen Stimmen das Produkt von den auf ihn entfallenen Eigen mit der niedrigsten für die Verteilung benutzten Höchstzahl abgezogen wird; Brüche, die sich hierbei ergeben und mehr als $\frac{1}{2}$ ausmachen, werden als Ganze gerechnet, kleinere Brüche bleiben unberücksichtigt.

§ 45

Sollten hiernach auf einen Wahlvorschlag mehr Abgeordnete entfallen, als auf ihm Bewerber vorgeschlagen sind, so sind alle

auf ihm vorgeschlagenen Bewerber gewählt. Die von dem Wahlvorschluge nicht in Anspruch genommenen Sitze fallen, wenn er mit einem anderen Wahlvorschluge verbunden ist, von dem noch nicht sämtliche Bewerber gewählt sind, unter erneuter Anwendung des § 43 diesem, andernfalls den Wahlvorschlügen zu, deren vorgeschlagene Personen nicht sämtlich gewählt sind, und sind mit den auf diese Vorschläge bereits entfallenen Sitzen von neuem auf diese Vorschläge nach den vorstehenden Grundsätzen zu verteilen.

§ 46

Das Gesamtergebnis der Wahl wird vom Landeswahlamt in einer spätestens am dritten Tage nach Eingang der Wahlakten stattfindenden öffentlichen Sitzung, in der über die Bearbeitung der Wahlakten berichtet und beschloffen wird, verkündet, alsbald nach Beendigung der Sitzung dem Senat mitgeteilt und tunlichst am folgenden Tage im Amtlichen Anzeiger bekanntgemacht.

Das Landeswahlamt hat in dieser Bekanntmachung die Zahl der auf die einzelnen Wahlvorschlüge entfallenen Stimmen und Sitze, sowie der nach § 44 ermittelten, auf verbundene Wahlvorschlüge übertragenen Reststimmen, die zur Verteilung der Sitze benutzten Höchstzahlen und die Namen der Gewählten anzugeben.

Das Statistische Landesamt veröffentlicht mit möglicher Beschleunigung das Ergebnis nach den einzelnen Wahlbezirken in den Statistischen Mitteilungen über den hamburgischen Staat.

§ 47

Wird im Wahlprüfungsverfahren von der Bürgerschaft die Wahl eines Wahlkreises oder eines Wahlbezirks für ungültig erklärt, so hat in diesem Wahlkreise oder Wahlbezirk eine Nachwahl stattzufinden.

Bei der Nachwahl wird nach denselben Wahlvorschlügen und auf Grund derselben Wählerlisten wie bei der Hauptwahl gewählt. Änderungen in den Wählerlisten dürfen nicht vorgenommen werden.

Auf Grund der Nachwahl wird das Wahlergebnis für den ganzen Wahlkreis neu wie bei der Hauptwahl ermittelt.

§ 48

Ist in einzelnen Wahlkreisen oder Wahlbezirken die Wahlhandlung nicht ordnungsgemäß vorgenommen worden, so hat der Senat auf Beschluß der Bürgerschaft dort die Wiederholung der Wahl anzuordnen.

Die Wiederholungswahl darf nicht später als sechs Monate nach der Hauptwahl stattfinden.

Auf die Wiederholungswahl finden die Bestimmungen des § 47 Abs. 2 und 3 Anwendung.

§ 49

Das Landeswahlamt hat die Gewählten von der auf sie gefallenen Wahl zu benachrichtigen und unter Hinweis auf Abs. 2 aufzufordern, sich binnen einer Woche nach Zustellung der Nachricht bei ihr über die Annahme oder Ablehnung der Wahl zu erklären. Die Wahl gilt als abgelehnt, wenn innerhalb dieser Frist keine Erklärung eingeht. Annahme unter Vorbehalt gilt als Ablehnung.

Ist ein Bewerber für beide Wahlkreise gewählt, so hat er zu erklären, für welchen Wahlkreis er die Wahl annimmt.

Sobald die Zustimmungserklärungen eingegangen sind, macht das Landeswahlamt dem Senat hierüber Mitteilung.

§ 50

Scheidet ein Abgeordneter innerhalb der Zeit, für die er gewählt ist, aus, so stellt das Landeswahlamt fest, wer an dessen Stelle in die Bürgerschaft einzutreten hat, fordert den Ersatzmann zur Abgabe der Erklärung nach § 49 auf und macht dem Senat Mitteilung, sobald die Zustimmungserklärung vorliegt.

Sind auf einem Wahlvorschluge keine Bewerber mehr vorhanden, so ist § 45 sinngemäß anzuwenden.

§ 51

Das Gesetz tritt mit dem Tage seiner Verkündung in Kraft.

b) Verordnung

über die Ausübung des Wahlrechts zur Bürgerschaft vor dem Wahltag durch Seeleute und auf Seefahrzeugen Ausreisende

Auf Grund des § 23 Abs. 4 des Bürgerstimmwahlgesetzes wird verordnet:

§ 1.

Wahlberechtigte, die zu der Befahrung oder den Reisenden eines Seefahrzeuges gehören, werden vor dem Wahltag zur Ausübung des Wahlrechts zugelassen, wenn sie kurz vor dem Wahltag das hamburgische Staatsgebiet auf einem Seefahrzeuge verlassen und nachweislich bis zum Wahltag nicht in das hamburgische Staatsgebiet zurückkehren können. Diese Personen können bereits vom zehnten Tage vor dem Wahltag an wählen.

§ 2

Wahlstellen werden im Landeswahlamt in Hamburg, Steckelhöfen 12 V., und im Rathaus in Cuxhaven eingerichtet.

Die Wahlzeit ist werktäglich und am Wahltag in Hamburg von 11 bis 14 Uhr und in Cuxhaven von 10 bis 13 Uhr.

§ 3

Für jede Wahlstelle wird ein Wahlvorstand gebildet, der aus je einem vom Landeswahlamt ernannten Wahlvorsteher und je zwei Beisitzern besteht. Es ist nicht erforderlich, daß an jedem Wahltag dieselben Personen Beisitzer sind.

§ 4

Seeleute und auf Seefahrzeugen Ausreisende, die ihr Wahlrecht nach § 2 ausüben wollen, müssen nachweisen, daß sie durch die bevorstehende Reise ihres Schiffes verhindert sein werden, am Wahltag zu wählen. Außerdem müssen sie eine Bescheinigung ihrer im hamburgischen Staate liegenden Wohnsitzgemeinde einreichen, nach der ihr Name in der Wählerliste für die Bürgerstimmwahl eingetragen und dort auf ihren Antrag gestrichen ist. Zuständig hierfür sind für die Stadt Hamburg das Landeswahlamt, für die übrigen Städte die Räte und für die Landgemeinden die Gemeindevorstände. Nur gegen Abgabe dieser Bescheinigung können die Wahlberechtigten zur Wahl nach § 2 zugelassen werden.

Der Wahlvorstand sammelt die Bescheinigungen.

§ 5

Die Wahlurnen sind nach Beendigung jeder Wahlhandlung amtlich zu versiegeln und im Landeswahlamt sowie im Rathaus in Cuxhaven unter Verschluss zu halten, bis die neue Wahlhandlung beginnt. Die Wahlakten verwahren die Wahlvorsteher.

§ 6

Das Ergebnis der Wahl der Seeleute und der auf Seefahrzeugen Ausreisenden wird am Tage der Bürgerstimmwahl festgestellt.

§ 7

Im übrigen werden die Bestimmungen des Bürgerstimmwahlgesetzes sinngemäß angewendet.

§ 8

Die Verordnung vom 17. September 1924 in der Fassung vom 27. Juni 1927 und 30. März 1928 (Hamburgisches Gesetz-

und Verordnungsblatt 1924 Seite 567, 1927 Seite 314 und 1928 Seite 136) wird aufgehoben.

Hamburg, den 24. August 1931.

Das Landeswahlamt.

c) Verordnung

zur Durchführung der Bürgerstimmwahl in Kranken- und Pflegeanstalten vom 17. September 1924

in der Anfang August 1931 gültigen Fassung

Auf Grund von § 23 Abs. 5 des Bürgerstimmwahlgesetzes wird folgende Verordnung erlassen:

§ 1

In größeren Kranken- und Pflegeanstalten, in denen nach ärztlichem Urteil die Ausübung des Wahlrechts zur Bürgerschaft durch Kranke unbedenklich ist, werden besondere Wahlstellen eingerichtet.

§ 2

Die Anstalten teilen dem Landeswahlamt auf den von diesem erhältlichen Vordrucken bis zum 5. Tage vor der Wahl die Namen der Wahlberechtigten mit, die sich voraussichtlich noch am Wahltag in der Anstalt befinden.

§ 3

Das Landeswahlamt prüft die Wahlberechtigung dieser Personen, tilgt die Namen in den Wählerlisten und trägt sie in besondere Anstalts-Wählerlisten ein.

§ 4

Die Mitglieder der Wahlvorstände in den Anstalten brauchen nicht in dem Wahlbezirk der Anstalt wahlberechtigt zu sein. Es können in den verschiedenen Abteilungen einer Anstalt verschiedene Personen als Mitglieder des Wahlvorstandes bestimmt werden.

§ 5

Die Anstaltsleitung bestimmt für die Anstalt die Wahlräume und die Wahlzeiten. Die Räume müssen so gelegen sein, daß ein Absonderungsraum geschaffen werden kann. Die Wahlzeit in jedem Wahlraum ist so zu bemessen, daß sämtliche für den Raum in Frage kommenden Wahlberechtigten ihre Stimme abgeben können.

§ 6

Der Wahlvorstand kann sich zur Entgegennahme des Stimmzettels auch an das Bett eines wahlberechtigten Kranken begeben, wenn ärztliche Bedenken nicht entgegenstehen. Das Wahlgeheimnis ist in diesen Fällen besonders zu sichern.

§ 7

Ort und Zeit der Wahl sind von der Anstaltsleitung dem Landeswahlamt und spätestens am Tage vor der Wahl auch den Beteiligten bekanntzugeben.

§ 8

Im übrigen finden die Bestimmungen des Bürgerstimmwahlgesetzes sinngemäße Anwendung.

Hamburg, den 17. September 1924.

Das Landeswahlamt.

2. Die Einteilung des hamburgischen Staates in Wahlbezirke

a) Wahlbezirkseinteilung der Stadt Hamburg (I. Wahlkreis)

Ein Querstrich zwischen zwei Hausnummern (z. B. bei 1—20) bedeutet sämtliche zwischen beiden liegenden Nummern, ein schräger Strich (z. B. bei 1/19 oder bei 2/20) nur die ungeraden oder geraden Nummern.

Altstadt.

Bezirk 1. Adolphsbrücke 1/7. Adolphsplatz. Alterwall. Bäckerstraße, Große. Bäckerstraße, Kleine. Börsebrücke. Brodstrangen 1/9 und 2/8. Curienstraße. Domstraße. Dornbusch. Fischmarkt. Hopfenack 18/28. Johannisstraße, Große. Johannisstraße, Kleine. Kattrepel 1 und 3—18. Kattrepelsbrücke, die geraden Nr. Mönkedamm. Neß 1—4. Pelzerstraße. Rathhaus. Beim alten, von der Börsebrücke rechts. Rathhausmarkt 17—19 und Rathhaus. Rathhausstraße, die ungeraden Nr. Reichenstraße, Große, die geraden Nr. Reichenstraße. Kleine, die geraden Nr. Rolandsbrücke. Schauenburgerstraße. Schmiedestraße. Schopenteich. Schulstraße. Speersort, die ungeraden Nr.

Wahlstelle: Pelzerstraße 12 bei Etichler.

Bezirk 2. Alsterdamm 24—40. Alstertor. Bergstraße. Ferdinandstraße 49/75 und 56/68. Gertrudenstraße, die ungeraden Nr. Hermannstraße. Jungfernstieg 1—5. Knochenhauerstraße. Kreuzerstraße. Markthalle. Sinter der. Mönckeburgstraße 15/31 und 16/22. Paulstraße. Petrikirche. Bei der. Pferdemarkt, die ungeraden Nr. und 70. Blan. Radoisen 49/103 und 50/98. Rathhausmarkt 4—11. Rathhausstraße, die geraden Nr. Reelendamm. Rosenstraße 34/54. Rosenstraße, Kleine. Speersort, die geraden Nr.

Wahlstelle: Rosenstraße 16 (Gewerbeschule).

Bezirk 3. Alsterdamm 1—19 und 41. Brandkade. Ferdinandstraße 1/45 und 2/40. Georgsplatz 2/14. Gertrudenstraße, die geraden Nr. Glockengießermwall 12—26 und Kunsthalle. Lombardsbrücke, vom Glockengießermwall bis zur Mitte der Brücke, mit Auschluss des nördlichen Fußweges. Radoisen 1/47 und 2/40. Rosenstraße 2/32.

Wahlstelle: Ferdinandstraße 15 bei Seidl.

Bezirk 4. Bahnhofsteg. Breitenstraße. Ernst Merck Straße, vom Glockengießermwall bis zum Ende der Brücke. Georgsplatz, die ungeraden Nr. und 16. Gertrudenkirchhof. Glockengießermwall 1—11 und Hauptbahnhof. Lützenstraße. Mönckeburgstraße 2/14. Mühren, Kurze. Mühren, Lange 9 und 10/18. Pferdemarkt 42/68. Rosenstraße, die ungeraden Nr. Spitalerstraße. Steintorwall 1—8.

Wahlstelle: Spitalerstraße 6 (Handelschule).

Bezirk 5. Altmannstraße, vom Steintorwall bis zum Ende der Brücke. Altkästerstraße. Bahnhofspratz. Bahnhofstraße. Barkhof. Bauhof. Bugenhagenstraße. Burchardplatz. Burchardstraße. Deichtorstraße. Deichtormarkt. Am. Depenau. Fischertwiete. Hopfenack 2/16. Jacobikirchhof. Johannismwall. Kattrepel 2. Kattrepelsbrücke, die ungeraden Nr. Klingberg. Klosterstraße. Klosterwall. Meßberg. Mönckeburgstraße 1/13. Mohlenhoffstraße. Mühren, Lange 1/7. Badeanstalt und Museum. Niedernstraße. Pferdemarkt 2/28. Pumpen. Schützenforte. Springeltwiete (Sprinkenhof). Steinstraße. Steintordamm. Steintorwall, von der Steinstraße bis zur Mönckeburgstraße und Nr. 15.

Wahlstelle: Niedernstraße 118/119 bei Thomsen.

Bezirk 6. Börse, Bei der alten. Brandstwiete, die ungeraden Nr. und 2/26. Brauerstraße. Brauerstraßenbrücke. Brodstrangen 15/35. und 10. Dovensleth. Gerdenstwiete. Hopfenack, die ungeraden Nr. Hüter. Lembentwiete. Lembentwiete, Sinter der. Neß 7—9. Rathhaus, Beim alten, vom Neß links. Reichenstraße, Große, die ungeraden Nr. Reichenstraße, Kleine, die ungeraden Nr.

Wahlstelle: Dovensleth 25/26 bei Lunau.

Bezirk 7. Brandstwiete 28/60. Catharinenbrücke. Catharinenkirchhof. Catharinenstraße. Grimm. Gröningerstraße. Gröningerstraße, Neue. Holzbrücke 7/13. Mattentwiete 1/17.

Mühren, Bei den, 62—95. Reimersbrücke 5. Reimerstwiete 1—15 und 23—30. Stedelhörn. Zippelhaus. Zollenbrücke.

Wahlstelle: Neue Gröningerstraße 10 bei Brenneke.

Bezirk 8. Annen, Bei St. Annenplatz, St. Annen. ufer, St. Baafenbrücke. Baafenhöft. Baafenwärderstraße. Broof. Broothor. Broothorquai. Cremon. Dalmannquai. Dalmannstraße. Deichstraße, die ungeraden Nr. Ericus. Ericusspitze. Freihafenelbbrücke, rechtselbisch. Gaswerkstraße. Harburgerstraße. Hohebrücke. Holländischerbroof. Holländischreihe. Holzbrücke, die geraden Nr. Hübennerquai. Hübennerstraße. Kaiserhöft. Kaiserquai. Kammengießerort. Kehrwieder. Kehrwiederplatz. Kehrwiederstraße. Kehrwiedersteg. Kibbelsteg. Kirchenpauerquai. Kirchenpauerstraße. Krahn, Bei dem neuen. Vohleplatz. Magdeburgerquai. Mattentwiete 19/37 und die geraden Nr. Meyerstraße. Mühren, Bei den, 44—61. Peterlenquai. Pichuben. Poggenmühle. Reimerstwiete 16—22. Sande. Auf dem. Sandthorhöft. Sandthorquai. Schleusenquai. Steinschanze. Strandhöft. Strandquai. Theerhof. Versmannquai. Wandrahm, Alter. Wandrahm, Neuer. Wandrahmsbrücke. Wilhelminenplatz. Zweibrückenstraße.

Wahlstelle: Bei den Mühren 52 bei Laengle.

Bezirk 9. Altenwallbrücke. Bohnenstraße. Burslah, Großer. Burslah, Kleiner. Görttwiete, die geraden Nr. Grasfelder 1/3 und 2/16. Hahntrapp. Heiligengeistbrücke 1 und 2. Herrlichkeit. Holzbrücke 1/5. Hopfenmarkt 1—8 und 24—36. Raakstwiete. Kammernmannstwiete. Neuburg. Reimersbrücke, zwischen Neuburg und dem Flet. Rödingsmarkt 1—12 und 52—84. Slamatenbrücke, von der Straße Herrlichkeit bis zur Brücke. Trotthbrücke. Waienhause, Beim alten.

Wahlstelle: Bohnenstraße 10 bei Behrens.

Bezirk 10. Deichstraße, die geraden Nr. Görttwiete, die ungeraden Nr. Hopfenmarkt 9—23. Rajen. Rödingsmarkt 13—48. Steintwiete.

Wahlstelle: Hopfenmarkt 20 bei Bruns.

Neustadt.

Bezirk 11. Alsterglaci 17—21. Colonnaden. Dammtordamm, vom Stephansplatz rechts und Dammtoravillon. Esplanade. Fehlandtstraße. Jungfernstieg, Neuer. Lombardsbrücke, von der Esplanade bis zur Mitte der Brücke, mit Auschluss des nördlichen Fußweges. Stephansplatz, die geraden Nr. Theaterstraße, Große.

Wahlstelle: Große Theaterstraße 26 bei Buddenhagen.

Bezirk 12. Büschstraße. Caffamacherreihe 59/117 und 58/108. Dammtorstraße. Drehbahn. Kalkhof. Theaterstraße, Kleine. Welferstraße.

Wahlstelle: Caffamacherreihe 75/77 bei Sauer.

Bezirk 13. Dammtordamm, vom Stephansplatz links, Dammtorbahnhof und Botanischer Garten. Dammtorwall. Dragonerwall. Friedrich Ebert-Straße und Musikhalle. Fürstenplatz. Holstenglaci, vom Sievelingplatz rechts. Jungiusstraße, vom Dammtorwall bis zur Straße Bei den Kirchhöfen. Kirchhöfen, Bei den, vom Holstenglaci rechts bis zur Thiergartenstraße. Voignypplatz, vom Alsterglaci links. Sievelingplatz. Stephansplatz, die ungeraden Nr. Thiergartenstraße, vom Dammtordamm bis zur Straße Bei den Kirchhöfen. Valentinsamp 49—67. Winkel-Straße.

Wahlstelle: Dammtorwall 133 bei Strelbel.

Bezirk 14. Caffamacherreihe 1/57 und 2/56. Speckstraße. Valentinsamp 23—48.

Wahlstelle: Caffamacherreihe 20 bei Henrichsen.

Bezirk 15. ABC Straße 46—59. ABC Straße, Neue, Ansharplatz, St. Gänsemarkt 29—57. Jungfernstieg 48—50. Valentinstamp 1—19a und 68—91.

Wahlstelle: ABC Straße 9 bei Dahme.

Bezirk 16. ABC Straße 1—8. Adolfsbrücke 10. Alsterarcaden. Bleichen, Große, 1/43 und 2/58. Bleichenbrücke, die geraden Nr. Gänsemarkt 13—28. Gerhoffstraße. Heuberg, die ungeraden Nr. Jungfernstieg 6—47 und Alsterpavillon. Königstraße. Neuerwall 1/49 und 2/50 a. Poststraße. Schleusenbrücke. Stadtwassermühle, Bei der.

Wahlstelle: Königstraße 38 bei Weylo.

Bezirk 17. ABC Straße 9—45. Amelungstraße 10—21. Bleichen, Hohe, 15—48. Fuhrentwiete, die ungeraden Nr. und 26/58. Kaiser Wilhelm-Straße 2/46. Neustädterstraße 1/23 und 4/32.

Wahlstelle: Fuhrentwiete 34 (Gewerbeschule).

Bezirk 18. Adolfsbrücke 9/11. Amelungstraße 1—9. Bleichen, Große, 45/79 und 60/92. Bleichen, Hohe, 5—13 und 49—54. Bleichenbrücke, die ungeraden Nr. Düsternstraße 16/56. Ellerthorsbrücke, die geraden Nr. Fuhrentwiete 2/24. Grassfelder 18/22. Heuberg, die geraden Nr. Langergang 4—14 und 76—84. Neuerwall 51/107 und 52/88. Schleusenweg. Stadthausbrücke. Wegstraße 1/23.

Wahlstelle: Fuhrentwiete 24 bei Schmüser.

Bezirk 19. Bäckerbreitengang 1—48. Kaiser Wilhelm-Straße 1/77 und 48/88. Langergang 24—56. Neustädterstraße 25/61 und 36/58. Wegstraße 2/24.

Wahlstelle: Kaiser Wilhelm-Straße 43 bei Schiller.

Bezirk 20. Amidammachergang. Düsternstraße 21/71. Ebräergang. Kugelsort. Schulgang. Steinweg, Alter, 1—41. Steinweg-Passage.

Wahlstelle: Ebräergang 14 bei Liedemann.

Bezirk 21. Brüderstraße 1/15 und die geraden Nr. Rademachergang. Trampegang, Großer. Wegstraße 25/31 und 26/34.

Wahlstelle: Wegstraße 17 bei Wiell.

Bezirk 22. Breitergang. Kahlhöfen 1—23a. Kornträgergang.

Wahlstelle: Kahlhöfen 27 (Willerts Gesellschaftshaus).

Bezirk 23. Bäckerbreitengang 49—86. Holstenplatz. Kaiser Wilhelm-Straße 79/117 und 110/118. Neustädterstraße 63/121 und 60/114. Poollstraße.

Wahlstelle: Bäckerbreitengang 72 (Volkschule).

Bezirk 24. Holstenwall 1—9. Kahlhöfen 24—32a. Kurze Straße. Marienstraße 2/38. Pilatuspool. Schuldt's Stift, Bei.

Wahlstelle: Holstenwall 14 (Volkschule).

Bezirk 25. Kahlhöfen 33—45. Marcusstraße 17/85 und 30/82. Marienstraße, die ungeraden Nr. und 40/70.

Wahlstelle: Marcusstraße 46 bei Moldenhauer.

Bezirk 26. Brüderstraße 17/29. Großneumarkt 1—31a. Marcusstraße 1/15 und 2/28. Peterstraße 1—8 und 64—78. Thielbeck. Wegstraße 33/39 und 36/44.

Wahlstelle: Kahlhöfen 16b bei Petersen.

Bezirk 27. Elbstraße 55/113 und 54/104. Glacischauffee, vom Millerthorplatz rechts. Holstenwall 18—21. Holstenwall, vom Millerthordamm links. Hütten 66—84. Millerthordamm, vom Zeughausmarkt rechts. Millerthorplatz, vom Millerthordamm rechts. Steinweg, Neuer 54—99. Zeughausmarkt 39—45.

Wahlstelle: Holstenwall 17 (Volkschule).

Bezirk 28. Hütten 85—104. Peterstraße 9—63, ohne die Nr. 33a und 33b.

Wahlstelle: Holstenwall 16 (Volkschule).

Bezirk 29. Elbstraße 115/137 und 106/136. Endeplatz. Holstenwall 10—17. Hütten 1—65 und 105—140. Peterstraße 33a und 33b.

Wahlstelle: Holstenwall 15 (Volkschule).

Bezirk 30. Admiralitätstraße 1—32 und 59—84. Düsternstraße 1/19 und 2/10. Ellerthorsbrücke, die ungeraden Nr. Grassfelder 21/23. Heiligengeißbrücke 3 und 4. Herrengraben 1—21 und 74—97. Rüterwall. Michaelisbrücke. Michaelisstraße, die ungeraden Nr. Pastorenstraße 1/17 und 2/12. Sägerweg. Teilsfeld.

Wahlstelle: Michaelisstraße 50 bei Böhme.

Bezirk 31. Brunnenstraße, Erste. Brunnenstraße, Zweite. Großneumarkt 48—58. Mauerstraße. Michaelisstraße 2/50. Paradieshof. Steinweg, Alter 42—80.

Wahlstelle: Schlachterstraße 43/44 bei Westergaard-Schmidt.

Bezirk 32. Elbstraße 2/26. Großneumarkt 32—47. Schlachterstraße. Steinweg, Neuer, 1—20.

Wahlstelle: Mühlenstraße 4 (Volkschule).

Bezirk 33. Elbstraße 1/53 und 28/52. Mühlenstraße 25—50. Steinweg, Neuer, 21—53. Zeughausmarkt 1—21.

Wahlstelle: Mühlenstraße 14 (Volkschule).

Bezirk 34. Kirchenstraße. Krantamp. Michaelisflieg. Michaelisstraße 52/112. Pastorenstraße 19/25 und 14/20. Windlerstraße.

Wahlstelle: Windlerstraße 1 bei Dwowsky.

Bezirk 35. Böhmenstraße. Englische Planke. Jakobstraße, die ungeraden Nr. Mühlenstraße 1—24.

Wahlstelle: Böhmenstraße 13 (Volkschule).

Bezirk 36. Jakobstraße, die geraden Nr. Nicolaistraße. Rotheshofstraße. Zeughausstraße 29—44 b.

Wahlstelle: Seewartenstraße 1 bei Ruedt.

Bezirk 37. Circusweg, vom Millerthorplatz links bis zur Sylterallee. Cuxhavenerallee. Dovestraße. Elbpark, Am. Helgoländerallee. Kuhberg. Millerthordamm, vom Zeughausmarkt links. Millerthorplatz, vom Millerthordamm links. Mühlenberg. Neumayerstraße. Seewartenstraße. Sylterallee, vom Hafen rechts. Zeughausmarkt 22—38 und Kirche. Zeughausstraße 1—28 und 45—56.

Wahlstelle: Dovestraße 10 bei Dingelstadt-Strauß.

Bezirk 38. Eichholz 2/20. Höhlerweg. Schaarmarkt. Venusberg.

Wahlstelle: Böhmenstraße 5/6 (Volkschule).

Bezirk 39. Anberg. Martin Luther Straße 9/39 und die geraden Nr. Scharsteinweg 2/22.

Wahlstelle: Scharsteinweg 12 bei Lange.

Bezirk 40. Admiralitätstraße 33—58. Herrengraben 22—72. Martin Luther Straße 1/7a. Pasmannstraße. Pulverthurmsbrücke. Rehhoffstraße. Slamatenbrücke, von der Admiralitätstraße bis zur Brücke.

Wahlstelle: Brauerknechtgraben 8 bei Stage.

Bezirk 41. Baumwall. Brauerknechtgraben 1/27 und 2/36. Hullstraße. Scharsteinweg, die ungeraden Nr. und 24/26. Scharsteinwegsbrücke. Schaarthor. Steinhöft. Stubbenhuf. Vorlesen 1—11.

Wahlstelle: Stubbenhuf 23 bei Buchtenkirch.

Bezirk 42. Neuerweg, Neustädter. Vorlesen 12—37. Wetkenstraße. Wolfgangsweg.

Wahlstelle: Neustädter Neuerweg 20 bei Lorenz.

Bezirk 43. Brauerknechtgraben 29/55. Karpfangerstraße. Rambachstraße. Vorlesen 38—70 und ohne Nr. (Raischuppen).

Wahlstelle: Karpfangerstraße 17 bei Koch.

Bezirk 44. Brauerknechtgraben 40/54. Ditmar Koel-Straße 1/15 und 2/18. Eichholz 1/21 und 22/26. Reimarusstraße.

Wahlstelle: Ditmar Koel-Straße 10 bei Ulrich.

Bezirk 45. Ditmar Koel-Straße 17/27 und 20/36. Eichholz 23/43 und 28/62. Hafenthor. Johannishofwerk.

Wahlstelle: Hafenthor 5 bei Stehr.

St. Georg.

Bezirk 46. Alster, An der, 72—86. Alstertwiete. Ernst Merck Straße 2/20. Georgskirchhof, St., 1—8. Georgstraße, St. Holzdamm. Kirchenallee 23—30. Lombardsbrücke, der nördliche Fußweg von der Straße An der Alster bis zur Mitte der Brücke. Rautenbergstraße.

Wahlstelle: Holzdamm 5 (Klosterschule).

Bezirk 47. Alster, An der, 1—71 und Gurlittinsel. Barcastraße 1. Georgskirchhof, St., 15—26. Gurlittstraße 11/37 und 8/38. Koppel, die ungeraden Nr. Lohmühlenstraße 1—2 und 53—54. Schmilinskystraße 3/15 und 6/18.

Wahlstelle: Holzdamm 5 (Klosterschule).

Bezirk 48. Lohmühlenstraße 3 (Allgemeines Krankenhaus St. Georg).

Wahlstelle: Lohmühlenstraße 3 (Allgemeines Krankenhaus St. Georg).

Bezirk 49. Brennerstraße 77/87 und 86/92. Bülastraße. Casparstraße. Knorrestraße. Koppel 92/110. Langereihe 99/123 und 100/118. Lohmühlenstraße 24—52. Rostockerstraße 39 und 58/78. Schmilinskystraße 17/29. Stiftstraße 15/21. Züngelstraße.

Wahlstelle: Langereihe 103 bei Reimann.

Bezirk 50. Gurlittstraße 39/49 und 40/50. Koppel 2/86. Langereihe 53/97. Schmilinskystraße 20/34. Spadenteich.

Wahlstelle: Koppel 96/98 (Volkschule, Turnhalle).

Bezirk 51. Baumeisterstraße 3/9. Danzigerstraße 63/65. Greifswalderstraße. Langereihe 1/51 und 14/70.

Wahlstelle: Greifswalderstraße 22 bei Schaller.

Bezirk 52. Danzigerstraße 50/76. Langereihe 72/98. Schmilinskystraße 37/53 und 40/60.

Wahlstelle: Danzigerstraße 72 bei Cunow.

Bezirk 53. Danzigerstraße 26/48. Grünmachergang 1—18. Rostockerstraße 11/33 und 22/54. Schmilinskystraße 62/94.

Wahlstelle: Rostockerstraße 25 bei Wiese.

Bezirk 54. Beyerstraße, die ungeraden Nr. Borgeeschstraße 37/73 und 20/50. Danzigerstraße 31/61. Kirchenweg 19/21 und 18/26. Rostockerstraße 1/9. Zimmerpforte, die ungeraden Nr.

Wahlstelle: Danzigerstraße 51a bei Adler.

Bezirk 55. Baumeisterstraße 11/25. Beyerstraße, die geraden Nr. Borgeeschstraße 1/31 und 2/18. Hausaplag 8—11. Kirchenweg 1/17 und 2/16. Rohdestraße. Zimmerpforte, die geraden Nr.

Wahlstelle: Kirchenweg 1 bei Krüger.

Bezirk 56. Baumeisterstraße, die geraden Nr. Borgeesch, Bremerreihe, die ungeraden Nr. und 10. Capellenstraße. Ernst Merck Straße 9/21. Pachmannaplag 1—3. Kirchenallee 19—22 und 33—58. Langereihe 2/12a. Steinhörplatz 3. Steinhörweg.

Wahlstelle: Borgeesch 15 (Volkschule).

Bezirk 57. Brennerstraße 3/25. Danzigerstraße 9/25. Hausaplag 1—7 und 12—13. Rostockerstraße 4/20.

Wahlstelle: Danzigerstraße 25 bei Meyer.

Bezirk 58. Brennerstraße 31/75. Danzigerstraße 14/24. Grünmachergang 20—46. Revalerstraße. Stiftstraße 10/32.

Wahlstelle: Brennerstraße 53 bei Hannoschöf.

Bezirk 59. Brennerstraße 36/82. Danzigerstraße 2/12a. Lindenstraße 71/87 und 60/72. Lohmühlenstraße 16—23. Steindamm 61/117. Stiftstraße 29/33 und 34/46.

Wahlstelle: Lindenstraße 50 bei Mandet.

Bezirk 60. Bremerreihe 12/26. Brennerstraße 2/28. Danzigerstraße 1/7. Lüneburgerstraße. Steindamm 1/59.

Wahlstelle: Brennerstraße 42 bei Egge.

Bezirk 61. Alexanderstraße 24/34. Berlinerthor 12—29. Bürgerweide, vom Berlinerthordamm links bis zur Wallstraße. Hartwig Hesse Straße. Hauptfeuerwache, Bei der. Lämmersmarkt, Am. Lübeckerthor. Lübeckerthordamm. Mienenstraße. Steindamm 126/160. Stiftstraße 37/69. Wallstraße, vom Lübeckerthordamm rechts bis zur Bürgerweide. Westphalensweg.

Wahlstelle: Bei der Hauptfeuerwache 1 (Volkschule).

Bezirk 62. Alexanderstraße, die ungeraden Nr. und 4/20. Lindenstraße 19/57 und 6/56. Steindamm 92/124. Stiftstraße 50/98.

Wahlstelle: Stiftstraße 69 (Gemeinschaftsschule, Turnhalle).

Bezirk 63. Böckmannstraße. Große Allee 39—60, von der Turnhalle bis zum Fernsprechamt. Lindenstraße 59/67. Pulverteich 13/43. Pulverteich, Kleiner, die ungeraden Nr. Steindamm 66/90.

Wahlstelle: Große Allee 45 bei Dettmer.

Bezirk 64. Altmannstraße, vom Besenbinderhof rechts bis zur Brücke. Brodesallee. Große Allee 1—33. Kreuzweg. Pulverteich 1/11 und die geraden Nr. Pulverteich, Kleiner, die geraden Nr. Steindamm 2/64. Steinhörplatz ohne Nr. (Gewerbeschule, Museum).

Wahlstelle: Kreuzweg 21 bei Krüger.

Bezirk 65. Hobestraße 1/23 und 2/30. Lindenplatz. Lindenstraße 1/17 und 2/4. Strohhause, Beim, 1/51.

Wahlstelle: Große Allee 48 (Logenhaus).

Bezirk 66. Berlinerthor 1—10. Hobestraße 31/53 und 32/72. Hohetwiete. Kolbergstraße. Strohhause, Beim, 53/97.

Wahlstelle: Berlinerthor 27 (Volkschule).

Bezirk 67. Altmannstraße, vom Besenbinderhof links bis zur Brücke. Besenbinderhof 31—73. Nagelsweg 1/19 und die geraden Nr. Norderstraße 77/133. Repsoldstraße 1/35b und 6/22.

Wahlstelle: Norderstraße 105 bei Knopp.

Bezirk 68. Berlinerthordamm. Besenbinderhof 1—29. Hammerbrookstraße 1/21 und 2/18. Heidenkampsweg ohne Nr. (Bahnhof Berliner Thor). Norderstraße 139/175. Strohhause, Beim, die geraden Nr.

Wahlstelle: Norderstraße 165 (Volkschule).

Bezirk 69. Hammerbrookstraße 23/35 und 22/28. Heidenkampsweg 31/45 und 20/36. Jenischstraße, die ungeraden Nr. Nagelsweg 27/31. Spaldingstraße 91, 93 und 116/220.

Wahlstelle: Nagelsweg 31 bei Hommel.

Bezirk 70. Albertstraße. Nagelsweg 33/47. Victoriastraße 1/19 und 2/16.

Wahlstelle: Albertstraße 48 bei Premauer.

Bezirk 71. Nagelsweg 49/63. Norderquaistraße. Victoriastraße 21/47 und 18/34.

Wahlstelle: Nagelsweg 61 bei Schreiber.

Bezirk 72. Gothenstraße 1/9. Hammerbrookstraße 37/67 und 30/68. Jenischstraße 2/8.

Wahlstelle: Hammerbrookstraße 67 bei Eichhoff.

Bezirk 73. Gothenstraße 11/63. Heidenkampsweg 47/65 und 38/48. Jenischstraße 10/64.

Wahlstelle: Gothenstraße 41 bei Hinzke.

Bezirk 74. Frankenstraße 1/35 und 2/32. Gothenstraße 2/32.

Wahlstelle: Frankenstraße 12 bei Reimers.

Bezirk 75. Frankenstraße 37/55 und 34/48. Gothenstraße 34/62. Heidenkampsweg 69/73 und 50/80.

Wahlstelle: Gothenstraße 58 bei Wehling.

Bezirk 76. Heidenkampsweg 91/115 und 86/138. Sachsenstraße 47/55. Wendenstraße 41/53 und 74/118.

Wahlstelle: Wendenstraße 51 bei Dankowksi.

Bezirk 77. Hammerbrookstraße 69/85, Wendenstraße 1/37 und 2/72.

Wahlstelle: Hammerbrookstraße 71 bei Bauch.

Bezirk 78. Hammerbrookstraße 87/93b und 90/102, Sachsenstraße 1/29 und 2/22, Schwabenstraße 27/39 und 54/70.

Wahlstelle: Sachsenstraße 41 (Volkschule, Turnhalle).

Bezirk 79. Heidenkampsweg 117/123 und 154/160, Sachsenstraße 31/45 und 24/50.

Wahlstelle: Heidenkampsweg 154 bei Ebert.

Bezirk 80. Heidenkampsweg 135/137 und 168/200, Süderstraße 61/97.

Wahlstelle: Süderstraße 97 bei Losse.

Bezirk 81. Friesenstraße 1/11 und 2/12, Heidenkampsweg 141 und 206/218, Süderstraße 74/104, Thüringerstraße 59/81.

Wahlstelle: Süderstraße 76 bei Lesmann.

Bezirk 82. Friesenstraße 19/29, Heidenkampsweg 159/169 und 220/226, Heffenstraße 21/47, Thüringerstraße 58/90.

Wahlstelle: Heidenkampsweg 220 bei Gad.

Bezirk 83. Bullerdeich, vom Heidenkampsweg bis zum Hochwasserbassin (Nr. 3), Friesenstraße 31/39, Grünerdeich 147/185 und 132/142, Heidenkampsweg 171/173 und 236/246, Heffenstraße 24/38.

Wahlstelle: Heidenkampsweg 236 bei Blome.

Bezirk 84. Friesenstraße 14/40, Grünerdeich 67/143 und 80/110, Heffenstraße 17/19 und 12/18, Süderstraße 40/72.

Wahlstelle: Süderstraße 64 bei Hende.

Bezirk 85. Hammerbrookstraße 95/105 und 104/106, Jdastraße 23/35, Süderstraße 33/59.

Wahlstelle: Hammerbrookstraße 95 bei Mulzer & Voelfel.

Bezirk 86. Grünerdeich 23/55 und 16/62, Hammerbrookstraße 107/121 und 112/122, Lorenzstraße, die geraden Nr., Nagelsweg 105/117, Süderstraße 30/38.

Wahlstelle: Hammerbrookstraße 121 bei Frank.

Bezirk 87. Lorenzstraße, die ungeraden Nr., Nagelsweg 97/103, Süderstraße 2/28.

Wahlstelle: Lorenzstraße 27 bei Meister.

Bezirk 88. Hammerbrookstraße 108/110 a, Jdastraße, die geraden Nr., Nagelsweg 91/95, Süderstraße 5/31.

Wahlstelle: Süderstraße 19 bei Thiesfen.

Bezirk 89. Gustavstraße 16/26, Jdastraße 1/21, Nagelsweg 75/89, Schwabenstraße 1/9 und 2/52.

Wahlstelle: Nagelsweg 79 bei Krone.

Bezirk 90. Gustavstraße, die ungeraden Nr., und 2/14 b, Hammerbrookstraße 72/88, Nagelsweg 69/73, Süderquaistraße.

Wahlstelle: Süderquaistraße 11 bei Lemm.

Bezirk 91. Mittelcanal, Am. Münzplatz 11, Münzweg, Repsoldstraße 43/131, Rosenallee, Sonninstrafe 1 und 2—28, Spaldingstraße 55/85 und 60/88.

Wahlstelle: Rosenallee 37 (Volkschule, Turnhalle).

Bezirk 92. Amfındstraße 1—10, Hühnerposten, Klosterthor 1—9, Münzplatz 1, Münzstraße, Rorderstraße 1/71 und die geraden Nr., Repsoldstraße 48/52, Schulweg, Spaldingstraße 1/23, Westerstraße.

Wahlstelle: Münzstraße 6 (Gewerbeschule).

Bezirk 93. Amfındstraße 11—27, Repsoldstraße 58/70, Spaldingstraße 25/49 und 2/46, Woltmannstraße 1/21 und die geraden Nr.

Wahlstelle: Woltmannstraße 5 bei Müller.

Bezirk 94. Amfındstraße 31—77, Lippeltstraße, Repsoldstraße 74/128, Sonninstrafe 72/120, Woltmannstraße 23/33.

Wahlstelle: Amfındstraße 40 bei Smith.

Bezirk 95. Banksstraße 2/48, Heerenstraße, Oberhafenstraße, Schleusenstraße, Stadtbeich 1—43 und ohne Nr. (Fruchtschuppen).

Wahlstelle: Banksstraße 30 bei Drössler.

Bezirk 96. Banksstraße 50/84, Danielstraße 1/75 und die geraden Nr., Engelstraße, Stadtbeich 44—61.

Wahlstelle: Stadtbeich 44 bei Rinne.

Bezirk 97. Banksstraße 41/153 und 86/160, Danielstraße 79/125, Ernststraße, Stadtbeich 73—81, Süderstraße 1.

Wahlstelle: Banksstraße 142 bei Ketterborn.

Bezirk 98. Banksstraße 162/250, Olgastraße, Stadtbeich 97—114.

Wahlstelle: Banksstraße 240 bei Förß.

St. Pauli.

Bezirk 99. Carolinenstraße 1—13, Feldstraße 48—61, Holstenglacis, von der Carolinenstraße links, Holstentor, Worderm, Kirchhöfen, Bei den, von der Carolinenstraße links bis zur Thiergartenstraße und rechts bis zum Holstenglacis, Marktstraße 1—12.

Wahlstelle: Carolinenstraße 23 bei Müller.

Bezirk 100. Nyhlstraße, die geraden Nr., Carolinenstraße 14—45, Haus mit der Kapelle des St. Pauli Begräbnisplatzes und katholischer Begräbnisplatz, Glashüttenstraße 36—38 und 78—85 a, Grabenstraße 23—26, Jungiusstraße, von der Straße Bei den Kirchhöfen bis zur Carolinenstraße und Kengelstraße, Kampstraße 33/55 (vom Schlachthof bis zur Carolinenstraße) und 58/62, Lagerstraße, von der Carolinenstraße links die Gebäude der ehemaligen Zollvereinsniederlage und 8/14, Marktstraße 150, Mercurstraße, Kengelstraße 68/76, Schönstraße, Seitenstraße, Erste, Sternschanze, von der Kengelstraße links bis zum Dänenweg, Thiergartenstraße, von der Straße Bei den Kirchhöfen bis zur Kengelstraße.

Wahlstelle: Kampstraße 60 (Volkschule).

Bezirk 101. Feldstraße 37a—47, Glashüttenstraße 1—8 und 100—116, Marktstraße 13—21a, Mathildenstraße, Turnerstraße 2/6.

Wahlstelle: Feldstraße 37a bei Schult.

Bezirk 102. Nyhlstraße 1/7, Glashüttenstraße 17—34 und 87—99, Grabenstraße 29—41, Marktstraße 123—149.

Wahlstelle: Kampstraße 58 (Schwerhörigenschule).

Bezirk 103. Grabenstraße 1—11, Marktstraße 107—119.

Wahlstelle: Grabenstraße 27 bei von Drathen.

Bezirk 104. Feldstraße 26—37, Glashüttenstraße 10, Marktstraße 22—58, Marktweg, Delmühle, Turnerstraße, die ungeraden Nr., und 8/18.

Wahlstelle: Marktstraße 31 bei Bus.

Bezirk 105. Nyhlstraße 11/21, Grabenstraße 12 und 27—28, Kampstraße 23/31 und 36/46 (Schlachthofanlage), Laeisstraße, Marktstraße 92—106, Sternstraße 121/125 und die geraden Nr.

Wahlstelle: Laeisstraße 12 (Volkschule).

Bezirk 106. Bartelsstraße 2a und 2/28, Dänenweg, von der Straße Sternschanze links bis zur Schanzenstraße, Kampstraße 1/21, Lagerstraße 1, 2, 4 mit Viehhofanlagen und 21/33, Schanzenstraße 61/87, 52/72 und Sternschanzenbahnhof, Sternstraße 101/119 a.

Wahlstelle: Schanzenstraße 72 bei Gierig.

Bezirk 107. Altonaerstraße 42/74, Bartelsstraße 34/56, Schanzenstraße 93/121, Susannenstraße 18—30.

Wahlstelle: Schanzenstraße 87 bei Lüde.

Bezirk 108. Altonaerstraße 43/69, Amandastraße 1/63 und 2/50, Weidenallee 5/15.

Wahlstelle: Vereinsstraße 13 bei Holzmann.

Bezirk 109. Altonaerstraße 33/41 und 24/40. Amandastraße 65/79. Bartelsstraße 58/100. Vereinsstraße 1/13, 2a und 2/22.

Wahlstelle: Bartelsstraße 85 bei Nagel.

Bezirk 110. Altonaerstraße 3/31 und 2/10. Amandastraße 83/93 und 52/78. Bartelsstraße 85/101. Lindenallee 1/7 und 2/8. Schulterblatt 100/156a. Vereinsstraße 23/29 und 24/28.

Wahlstelle: Lindenallee 1 bei Brauer.

Bezirk 111. Altonaerstraße 14/22. Bartelsstraße 47/81a. Rosenhoffstraße 1/15 und 8/22. Sufannenstraße 33—41.

Wahlstelle: Sufannenstraße 36 bei Henning.

Bezirk 112. Bartelsstraße 37/43. Rosenhoffstraße 17 und 24/30. Schulterblatt 58/98b. Sufannenstraße 1—16 und 42—43.

Wahlstelle: Bartelsstraße 38 bei Philipp.

Bezirk 113. Bartelsstraße 1/35. Kampstraße 6/22. Schanzenstraße 25/59 und 26/50. Schulterblatt 24.

Wahlstelle: Ludwigstraße 9 (Volkschule).

Bezirk 114. Beckstraße 8—21. Kampstraße 24/30. Ludwigstraße. Pferdemarkt, Neuer, 12—19. Schanzenstraße 2/24. Sternstraße 39/97.

Wahlstelle: Ludwigstraße 7 (Volkschule).

Bezirk 115. Beckstraße 1—7. Cimsbüttelerstraße 46—55. Neuerkamp. Pferdemarkt, Neuer, 1—7, 20—33 und Zentralviehmarkt. Sternstraße 5/37.

Wahlstelle: Cimsbüttelerstraße 43 bei Haad.

Bezirk 116. Annenstraße 1/15. Brigittenstraße 1/3 und 2/6. Cimsbüttelerstraße 23—45 (ohne Nr. 23a). Jägerstraße 25/45 und 30/54. Paulinenplatz. Paulinenstraße. Wilhelminenstraße 69/75.

Wahlstelle: Jägerstraße 29 bei Striebel.

Bezirk 117. Annenstraße 17/41 und die geraden Nrn. Cimsbüttelerstraße 15—22, 23a, 65 (Zurnhalle) und ehemalige Polizeiwache. Feldstraße, von der Glacischaufee links. Glacischaufee, vom Millerthorplatz links. Heiligengeistfelde, Auf dem. Kielerstraße 84—111. Sophienstraße 1/9 und 2/14. Wilhelminenstraße 55/67 und 54/78.

Wahlstelle: Cimsbüttelerstraße 24 bei Jaruszewski.

Bezirk 118. Jägerstraße 5/23 und 2/28. Kielerstraße 59—79. Wilhelminenstraße 51/53.

Wahlstelle: Thalstraße 99 bei Höyer.

Bezirk 119. Kielerstraße 38—58. Schmuckstraße. Thalstraße 47/99 und 68/74.

Wahlstelle: Kielerstraße 62 bei Uterhardt.

Bezirk 120. Reeperbahn 116/170. Thalstraße 1/45 und 4/22.

Wahlstelle: Thalstraße 22 bei Willing.

Bezirk 121. Eternförderstraße 4—11 und 88—95. Heinestraße. Reeperbahn 98/114. Seilerstraße 59/61 und 54/58. Thalstraße 24/44. Wilhelminenstraße 11/47.

Wahlstelle: Heinestraße 12 bei Tavanti.

Bezirk 122. Eternförderstraße 79—87. Reeperbahn 44—74 und 76/96. Seilerstraße 33/57 und 34/52. Sophienstraße 46/58. Wilhelminenstraße 1/9 und 2/24.

Wahlstelle: Seilerstraße 42 (Volkschule).

Bezirk 123. Eternförderstraße 12—21. Kielerstraße 18—36. Nendsbürgerstraße, die ungeraden Nrn. und 6/14. Wilhelminenstraße 28/52.

Wahlstelle: Nendsbürgerstraße 14 bei Schuldt.

Bezirk 124. Eternförderstraße 23—45 und 67—78. Cimsbüttelerstraße 1—14. Kielerstraße 1—17. Nendsbürgerstraße 2/4. Sophienstraße 13/39 und 16/44.

Wahlstelle: Cimsbüttelerstraße 12 bei Ahlers.

Bezirk 125. Eternförderstraße 52—66. Cimsbüttelerstraße 1a. Millerthorplatz, von der Reeperbahn links bis zur Cimsbüttelerstraße (Nrn. 1—4). Reeperbahn 2a und 2—43. Seilerstraße 3/29 und 2/32. Seilerstraße, Kleine. Sophienstraße 41/49.

Wahlstelle: Seilerstraße 41 (Gewerbeschule).

Bezirk 126. Davidstraße 28—36. Hopfenstraße 1/17. Rastanienallee 22—34 und 45—72 und neben 72 (ehemaliges Brausebad). Reeperbahn 1. Spielbudenplatz. Taubenstraße 13/23 und 20/30. Trichter, Beim.

Wahlstelle: Hopfenstraße 30 (Volkschule).

Bezirk 127. Bernhard Nocht-Straße 95/111 und 74. Circusweg, vom Millerthorplatz rechts und von der Sylterallee links bis zur Straße Bei der Erholung. Davidstraße 1—5. Erholung, Bei der. Erichstraße 1. Hasenstraße 45/79. Hopfenstraße 19/31 und 30/34. Rastanienallee 35—43. St. Pauli Landungsbrücken, Bei den. Sylterallee, vom Hafen links. Taubenstraße 1 und 2/18.

Wahlstelle: Taubenstraße 2 (Volkschule).

Bezirk 128. Balduinstraße 1/19 und 2/14. Bernhard Nocht-Straße 35/93. Erichstraße 9/61.

Wahlstelle: Balduinstraße 16 bei Fiende.

Bezirk 129. Balduinstraße 23/25 und 16/26. Davidstraße 10—17. Erichstraße 2/62. Friedrichstraße 1/49. Gerhardsstraße. Herbertstraße.

Wahlstelle: Friedrichstraße 50 bei Frank.

Bezirk 130. Balduinstraße 33/35 und 28/30. Davidstraße 18—24. Friedrichstraße, die geraden Nrn. Paulsplatz 13—15. Querstraße. Reeperbahn 75/121. Silberackstraße, die ungeraden Nrn. Wilhelmsplatz.

Wahlstelle: Trommelstraße 23a bei Tiedemann.

Bezirk 131. Fischerstraße. Hörmannstraße 2/14. Lincolnstraße 1/5. Reeperbahn 123/149. Silberackstraße 2/62.

Wahlstelle: Silberackstraße 47 bei Dnabrügge.

Bezirk 132. Herrenweide. Hörmannstraße 16. Lincolnstraße 7/25 und 2/28. Nobisteich, Am. Reeperbahn 151/167. Trommelstraße 22—23a.

Wahlstelle: Friedrichstraße 26 bei Scharnberg.

Bezirk 133. Hamburger Hochstraße. Hörmannstraße 3/19. Langestraße 47—54. Lincolnstraße 27/37 und 30/48. Paulsplatz 6—12. Silberackstraße 66/68. Trommelstraße 1—21 und 25—37.

Wahlstelle: Lincolnstraße 27 bei Kogel.

Bezirk 134. Heidritterstraße 2—11. Langestraße 9—46. Pinnaß, Kleiner. Pinnaßberg 43—70. Latergang.

Wahlstelle: Pinnaßberg 60 bei Lorenz.

Bezirk 135. Antoniststraße. Bernhard Nocht-Straße 1/33. Erichstraße 63/91 und 64/90. Friedrichstraße 51/73. Heidritterstraße 1, 12 und neben 12. Langestraße 3—8. Paulsplatz 1—5 und 16. Pinnaßberg 72—81. Sprüzenhaufe, Beim.

Wahlstelle: Pinnaßberg 79 bei Lesche.

Bezirk 136. Bernhard Nocht-Straße 2/70. Hasenstraße 83a/103 und 84/142. Pinnaßberg 1—42. St. Pauli-Fischmarkt.

Wahlstelle: Bernhard Nocht-Straße 70 bei Haberlandt.

Cimsbüttel.

Bezirk 137. Bellealliancestraße 2/10. Cimsbüttelerchaufee 15/85 und 78/112. Eppendorferweg 1/15.

Wahlstelle: Marthastrasse 54 bei Sievers.

Bezirk 138. Cimsbüttelerchaufee 87/105. Paulinenallee.

Wahlstelle: Fruchtallee 77 bei Boldt.

Bezirk 139. Doormannsweg. Cimsbüttelerchaufee 116/142. Eppendorferweg 17/29. Fruchtallee 63/101 und 80/98.

Wahlstelle: Cimsbüttelerchaufee 142 bei Behrmann.

Bezirk 140. Charlottenstraße, die ungeraden Nrn. und 2/12. Gimsbüttelerchauffee 107/133. Fruchtallee 107/137. Sophienallee 38/44.

Wahlstelle: Fruchtallee 114 bei Wechsung.

Bezirk 141. Emilienstraße 53/69 und 38/78. Fruchtallee 106/116. Henriettenstraße 51/63. Tornquiststraße 65/77 und 60/70.

Wahlstelle: Emilienstraße 41 bei Gähfert.

Bezirk 142. Fruchtallee 139/143 und 118/136. Henriettenstraße 65/71. Heußweg 4/20. Sandweg 6/12. Tornquiststraße 88.

Wahlstelle: Gimsbütteler Marktplatz 2 bei Frese.

Bezirk 143. Emilienstraße 17/29 und 26/36. Henriettenstraße 34/58. Heußweg 24/28. Osterstraße 59/123.

Wahlstelle: Osterstraße 68 (Volkschule).

Bezirk 144. Eppendorferweg 77/101. Gabelsbergerstraße. Henriettenstraße 2/32. Osterstraße 15/57. Schulweg 1/41 und 2/44.

Wahlstelle: Osterstraße 68 (Volkschule).

Bezirk 145. Emilienstraße 31/49. Henriettenstraße 7/49. Tornquiststraße 1/61 und 4/58.

Wahlstelle: Tornquiststraße 19 (Volkschule).

Bezirk 146. Eppendorferweg 31/75. Fruchtallee 50/78.

Wahlstelle: Eppendorferweg 65a (Volkschule).

Bezirk 147. Charlottenstraße 14/34. Sandweg, die ungeraden Nrn. und 22/44. Sophienallee, die ungeraden Nrn. und 2/36.

Wahlstelle: Sophienallee 1a bei Goebe.

Bezirk 148. Hoherade. Dövelgönerstraße 23/27 und 32/34. Ophagen, die ungeraden Nrn. und 2/8. Pinnebergerweg 3/13. Stenvort.

Wahlstelle: Pinnebergerweg 13 bei Jacobsen.

Bezirk 149. Hinschenweg, die ungeraden Nrn. Dövelgönerstraße 5/21 und 2/28. Ophagen 12/14. Pinnebergerweg 15/33 und 52/64.

Wahlstelle: Dövelgönerstraße 2 bei Lübbert.

Bezirk 150. Eduardstraße. Gimsbütteler Marktplatz, die ungeraden Nrn. Pinnebergerweg 2/50. Sandweg 14/18.

Wahlstelle: Eduardstraße 28 (Volkschule).

Bezirk 151. Collauststraße 1/29. Gimsbütteler Marktplatz, die geraden Nrn. Faberstraße 3/7 und 4/8. Heußweg 1/9. Lappenbergsallee 1/5. Kellingnerstraße 2/6.

Wahlstelle: Gimsbütteler Marktplatz 30 bei Westphal.

Bezirk 152. Collauststraße 2/20. Grädenerstraße 18/30. Lappenbergsallee 7/11 und 2/22. Schwendestraße 2/8. Sillemstraße 1/21.

Wahlstelle: Lappenbergsallee 5 bei Grenzmann.

Bezirk 153. Apostelkirche, Bei der 3/7. Collauststraße 31/33 und 22/30. Faberstraße 9/23 und 10/20. Grädenerstraße 7/23 und 4/14. Lappenbergsallee 13/21. Kellingnerstraße 1/25 und 12/16.

Wahlstelle: Kellingnerstraße 13 (Volkschule).

Bezirk 154. Apostelkirche, Bei der 11/15. Armbruststraße. Grädenerstraße 1/5. Kellingnerstraße 29/35 und 18/30. Voigtstraße, die ungeraden Nrn.

Wahlstelle: Kellingnerstraße 25 bei Mann.

Bezirk 155. Grundstraße 19/31. Lappenbergsallee 23/29. Kellingnerstraße 37/61 und 32/36. Voigtstraße, die geraden Nrn.

Wahlstelle: Lappenbergsallee 29 bei Horn.

Bezirk 156. Apostelkirche, Bei der 18/34. Grundstraße 1/15. Lappenbergsallee 30/32. Methfesselstraße 38/42. Sillemstraße 39/49 und 46/72.

Wahlstelle: Bei der Apostelkirche 18 bei Behn.

Bezirk 157. Apostelkirche, Bei der 4/12. Hellkamp 2a/20. Lappenbergsallee 24/28. Schwendestraße 1/31. Sillemstraße 27/33 und 28/42.

Wahlstelle: Schwendestraße 7 bei Meyer.

Bezirk 158. Heußweg 11/29. Osterstraße 125/159. Schwendestraße 14/30. Sillemstraße 4/26.

Wahlstelle: Osterstraße 123 bei Tesch.

Bezirk 159. Hellkamp 1/17. Mendelssohnstraße 1/7 und 2/8. Methfesselstraße 44/52. Osterstraße 161/189. Rombergstraße.

Wahlstelle: Rombergstraße 2 bei Loos.

Bezirk 160. Methfesselstraße 35/51. Müggenkampstraße 1/45. Sartoriusstraße 14. Sillemstraße 69/79 und 74/88.

Wahlstelle: Sillemstraße 74 bei Lübeck.

Bezirk 161. Grundstraße 2/16. Lappenbergsallee 34/50. Methfesselstraße 23/33 und 24/36. Sartoriusstraße 2/12. Sillemstraße 53/67.

Wahlstelle: Lappenbergsallee 40 bei Redderjen.

Bezirk 162. Chrysanderstraße. Grundstraße 20/32. Lappenbergsallee 31/45. Methfesselstraße 2/18. Kellingnerstraße 42/60.

Wahlstelle: Chrysanderstraße 15 bei Linnstaedt.

Bezirk 163. Langenfelderdamm, die ungeraden Nrn. Matthesonstraße. Methfesselstraße 1/15. Kellingnerstraße 63/77 und 62/74.

Wahlstelle: Kellingnerstraße 60 bei Wöndhaus.

Bezirk 164. Langenfelderdamm, die geraden Nrn. Müggenkampstraße 51/77. Sartoriusstraße 3/15. Sillemstraße 81/89 und 92/108.

Wahlstelle: Müggenkampstraße 71 bei Brüning.

Bezirk 165. Luruperweg 39/71 und 38/72. Müggenkampstraße 48/86. Sartoriusstraße 27. Schenefelderstraße 61. Westgrenze 1/9.

Wahlstelle: Müggenkampstraße 86 bei Viehfe.

Bezirk 166. Lutterothstraße 93/105. Sartoriusstraße 31/35 und 28/34. Schenefelderstraße 27/59 und 28/56.

Wahlstelle: Luruperweg 38 bei Bestmann.

Bezirk 167. Luruperweg 1/31 und 2/30. Methfesselstraße 57/67 und 60/72. Müggenkampstraße 4/44. Osterstraße 170/178. Sartoriusstraße 22/24.

Wahlstelle: Müggenkampstraße 20 bei Diekmann.

Bezirk 168. Lutterothstraße 75/91. Schenefelderstraße 1/25 und 2/26. Stellingnerweg 53/57.

Wahlstelle: Stellingnerweg 51 bei Diener.

Bezirk 169. Eidelstedterweg 133. Grenzstraße 1/23. Lutterothstraße 62/98. Methfesselstraße 69/73 und 100/102.

Wahlstelle: Lutterothstraße 78 (Volkschule).

Bezirk 170. Eidelstedterweg 103/131. Hellkamp 75/81 und 78/86. Lutterothstraße 48/60. Schwendestraße 113/119.

Wahlstelle: Eidelstedterweg 133 bei Lügen.

Bezirk 171. Eidelstedterweg 79/101. Lutterothstraße 24/46. Schwendestraße 106/110. Telemannstraße 39/51.

Wahlstelle: Eidelstedterweg 71 bei Strobe.

Bezirk 172. Eidelstedterweg 57/77. Heußweg 95/113. Lutterothstraße 23/29 und 16/22. Telemannstraße 23/35 und 52/60.

Wahlstelle: Eidelstedterweg 57 bei Vielitzki.

Bezirk 173. Heußweg 67/93. Lutterothstraße 15/19. Telemannstraße 12/48.

Wahlstelle: Telemannstraße 48 bei Harder.

Bezirk 174. Odenwaldstraße. Brätoriusweg. Schwendestraße 72/82.

Wahlstelle: Schwendestraße 91 (Volksschule).

Bezirk 175. Hellkamp 70/76. Lutterothstraße 31/59. Schwendestraße 101/111 und 94/102. Selliusstraße.

Wahlstelle: Schwendestraße 98 (Volksschule).

Bezirk 176. Hellkamp 49/69. Lutterothstraße 61/73. Methfesselstraße 74/96. Stellingergeweg 49/51 und 32a/38f.

Wahlstelle: Lutterothstraße 74 bei Laudan.

Bezirk 177. Clasingstraße. Hellkamp 40/68. Schwendestraße 81/97. Stellingergeweg 21/33 und 20/32.

Wahlstelle: Stellingergeweg 32a bei Behr.

Bezirk 178. Hellkamp 21/45. Mendelssohnstraße 11/25 und 10/26. Osterstraße 160/166. Stellingergeweg 35/47.

Wahlstelle: Osterstraße 166 bei Vorbeck.

Bezirk 179. Hellkamp 22/38. Osterstraße 126/158. Schwendestraße 35/75.

Wahlstelle: Osterstraße 134 bei Steinbrecher.

Bezirk 180. Heußweg 33/65. Osterstraße 120/124. Schwendestraße 34/70. Stellingergeweg 3/19 und 2/16. Telemannstraße 1/21 und 2/10.

Wahlstelle: Schwendestraße 81 bei Rood.

Bezirk 181. Eichenstraße 83/93. Emilienstraße 2/24. Heußweg 30/60. Osterstraße 74/112. Wiesenstraße 23/51 und 26/48.

Wahlstelle: Eichenstraße 92 bei Schröder.

Bezirk 182. Eichenstraße 90/92. Heußweg 66/102. Lastropsweg 1/37. Lutterothstraße 7/11 und 8/10.

Wahlstelle: Heußweg 93 bei Wawerig.

Bezirk 183. Eidelstedterweg 1/55 und 2/58. Gärtnerstraße 118/128. Heußweg 104/112. Lastropsweg 24/32. Ottersbeckallee 21/31 und 36. Quickbornstraße 4.

Wahlstelle: Im Gehölz 1 bei Rübke.

Bezirk 184. Eichenstraße 71/81 und 62/86. Lastropsweg 2/20. Lutterothstraße 3/5 und 4/6. Ottersbeckallee 1/19 und 6/16. Weiher, Arn.

Wahlstelle: Lutterothstraße 7 bei Krefst.

Bezirk 185. Eichenstraße 17/65 und 50/60. Emilienstraße 1/13. Eppendorferweg 103/113. Osterstraße 16/72. Schulweg 43/47 und 46/50. Wiesenstraße 1/17 und 2/18.

Wahlstelle: Eppendorferweg 102 bei Friske.

Bezirk 186. Marbusstraße. Eichenstraße 18/48. Eppendorferweg 115/139. Gehölz, Im. Goebenstraße 33/37.

Wahlstelle: Eppendorferweg 139 bei Mahfert.

Bezirk 187. Eppendorferweg 128/140. Goebenstraße 13/29 und 22/38. Scheideweg 2/22. Dresdowstraße 29/55 und 54/62.

Wahlstelle: Goebenstraße 14 bei Quirini.

Bezirk 188. Bismarckstraße 57/75 und 30/40. Eichenstraße 3/11 und 2/16. Eppendorferweg 84/126. Osterstraße 2/12. Dresdowstraße 1/13 und 2/14.

Wahlstelle: Bismarckstraße 40 bei Bruns.

Bezirk 189. Bismarckstraße 44/68. Goebenstraße 1/11 und 2/18. Dresdowstraße 32/52.

Wahlstelle: Bismarckstraße 83 (Volksschule).

Bezirk 190. Bismarckstraße 77/95 und 70/76. Bogenstraße 43/65. Boshdorffstraße. Hoheweide 21/33 und 36/56. Kaiser Friedrich Ufer 8—13. Liliencronstraße, die geraden Arn. Scheideweg 26/46. Schlangtreye 3/25.

Wahlstelle: Bismarckstraße 85 (Volksschule).

Bezirk 191. Bundesstraße 63/83. Ellenbogen. Gustav Falke Straße 2/30. Rippingstraße 35/39 und 34/40. Schlump, Beim 48—58.

Wahlstelle: Schäferkampsallee 1 bei Arnold.

Bezirk 192. Anna Wohlwill Straße, vom Moorkamp rechts. Bundesstraße 85/99 und 80/96. Emilie Wüstenfeld Straße, von der Straße Hoheweide rechts. Gorch Fock Straße. Gustav Falke Straße 5/17. Hoheweide 30/32. Kaiser Friedrich Ufer, Oberrealschule. Liliencronstraße, die ungeraden Arn. Moorkamp, von der Anna Wohlwill Straße links bis zur Bundesstraße 17/31 und 10/28. Richard Dehmel Straße. Schlangtreye 1 und 4.

Wahlstelle: Bundesstraße 94 (Turnhalle der Hilschschule).

Bezirk 193. Bismarckstraße 1/37 und 2/28. Eppendorferweg 58/82. Osterstraße 1/11. Tegethoffstraße, von der Tann Straße, die ungeraden Arn.

Wahlstelle: Bismarckstraße 30 bei Ghlbeck.

Bezirk 194. Eppendorferweg 30/56. Eichenstieg, die geraden Arn. Fruchtallee 28/48. Meißnerstraße, die ungeraden Arn. und 18/38. von der Tann Straße, die geraden Arn. Weidenstieg 5/17 und 2/22.

Wahlstelle: Eppendorferweg 50 bei Knudt.

Bezirk 195. Bellealliancestraße 45/71. Christuskirche, Bei der. Emilie Wüstenfeld Straße, von der Straße Hoheweide links. Eichenstieg, die ungeraden Arn. Fruchtallee 1/29 und 22/26. Hoheweide 1/17. Kaiser Friedrich Ufer, vom Weidenstieg bis zur Emilie Wüstenfeld Straße (Nr. 3). Meißnerstraße 2/12. Vereinsstraße 75/93 und 66/82. Weidenstieg 27/29 und 24.

Wahlstelle: Meißnerstraße 12 bei Müller.

Bezirk 196. Anna Wohlwill Straße, vom Moorkamp links. Hoheweide 2/18. Moorkamp 1/7 und 2. Schäferkamp, Kleiner 8/26. Schäferkampsallee 1/41 und die geraden Arn. Schäferstraße 20/30.

Wahlstelle: Moorkamp 5 (Logenhaus).

Bezirk 197. Agathenstraße, die geraden Arn. Schäferkamp, Kleiner 28/60. Schäferstraße 1/15. Weidenallee 15a/17 und 2a/14.

Wahlstelle: Kleiner Schäferkamp 36 bei Sandorf.

Bezirk 198. Agathenstraße, die ungeraden Arn. Klotz Weg (f. Weidenallee 32/36). Schäferkampsallee 43/73. Schäferstraße 17/39 und 2/18. Weidenallee 20/60.

Wahlstelle: Hoheweide 12 (Volksschule).

Bezirk 199. Bellealliancestraße 54/80. Fettstraße, die geraden Arn. Margarethenstraße 39/45. Weidenallee 19/69.

Wahlstelle: Bellealliancestraße 44 bei Rimler.

Bezirk 200. Bellealliancestraße 44/52. Fettstraße, die ungeraden Arn. Margarethenstraße 27/37. Vereinsstraße 34/56.

Wahlstelle: Margarethenstraße 27 bei Bernhardt.

Bezirk 201. Lindenallee 10/12. Margarethenstraße 26/76. Vereinsstraße 31/67 und 30/32.

Wahlstelle: Margarethenstraße 26 bei Holtz.

Bezirk 202. Bellealliancestraße 32/42. Lindenallee 9/37 und 18/48. Margarethenstraße 11/21 und 16/24.

Wahlstelle: Lindenallee 31 bei Hofmann.

Bezirk 203. Bellealliancestraße 31/43. Fruchtallee 31/55. Lindenallee 39/79 und 50/88.

Wahlstelle: Fruchtallee 43 bei Rehrwieder.

Bezirk 204. Bellealliancestraße 9/29. Gimbsüttelerchauffee 42/70. Eppendorferweg 2/28. Marthastraße 27/49 und 28/56.

Wahlstelle: Marthastraße 15 bei Hipperling.

Bezirk 205. Bellealliancestraße 12/30. Gimbsüttelerchauffee 2/40. Margarethenstraße 1/7 und 2/14. Marthastraße 1/25a und 2/24.

Wahlstelle: Margarethenstraße 7 bei Rood.

Rothenbaum.

Bezirk 206. Brodmannsweg, Dänenweg, von der Straße Sternschanze rechts bis zur Schanzensstraße. Papendamm 18/28. Schäferkamp, Kleiner, die ungeraden Nr. Schanzensstraße, von der Eisenbahn rechts bis zur Sternschanze. Schröderstiftstraße 1—33 und ohne Nr. (Schröderstift). Sedanstraße 1—9. Sternschanze, ohne den alten Sternschanzenbahnhof.

Wahlstelle: Papendamm 25 bei Vielhaben.

Bezirk 207. Bundesstraße 35/43 und Polizeihaus II. Laufgraben. Papendamm 21/27. Reinfeldstraße. Kengelstraße 48/58.

Wahlstelle: Papendamm 18 bei Nagel.

Bezirk 208. Bundesstraße 3/31 und 4/14. Bundesweg. Durchschnitt 19/31 und 20/34. Grindelallee 1/9. Kengelstraße 27/33 und 32/42. Verbindungsbahn, An der.

Wahlstelle: Bundesstraße 15 bei Barkhan.

Bezirk 209. Bundesstraße 16/38. Durchschnitt 1/15 und 2/18. Grindelallee 11/69. Grindelweg.

Wahlstelle: Papendamm 3 a (Volkschule, Turnhalle).

Bezirk 210. Bundesstraße 40/52 und Polizeihaus I. Kengelstraße 1/19 und 2/20.

Wahlstelle: Bundesstraße o. Nr. (Heinrich Herz-Realgymnasium).

Bezirk 211. Casernenweg. Grindelallee 71/169. Papendamm 1/5 und 2/4. Schlump, Beim, von der Bundesstraße rechts bis zur Grindelallee (Heinrich Herz-Realgymnasium und Nr. 82—88). Sedanstraße 17—30.

Wahlstelle: Bundesstraße o. Nr. (Heinrich Herz-Realgymnasium).

Bezirk 212. Bornstraße. Grindelallee 96/152. Grindelhof 1/15. Heinrich Barth-Straße 2/4 a.

Wahlstelle: Papendamm 5 (Volkschule).

Bezirk 213. Grindelallee 154/188. Hallerstraße 2/30. Heinrich Barth-Straße, die ungeraden Nr. Rutschbahn 1/15 und 2/12.

Wahlstelle: Heinrich Barth-Straße 15 bei Wiß.

Bezirk 214. Grindelhof 57/65. Hallerstraße 36/70. Heinrich Barth-Straße 6/34. Rappstraße, die ungeraden Nr. Rutschbahn 17/23 und 16/40.

Wahlstelle: Grindelallee 95 bei Mehrkens.

Bezirk 215. Grindelhof 69/89. Rutschbahn 25/41.

Wahlstelle: Grindelhof 85 bei Schöling.

Bezirk 216. Dillstraße. Grindelhof 17/55 und 26/70. Rappstraße, die geraden Nr.

Wahlstelle: Grindelhof 30 (Talmud-Lora-Realschule, Turnhalle).

Bezirk 217. Beneckestraße 2/6 und 16/28 (Nr. 8/14 siehe Grindelallee 54, Hs. 5 und 4). Binderstraße 21/23 und 26/36. Bornplatz. Fröbelstraße. Grindelallee 32/94. Grindelhof 2/14. Grindelstieg (siehe Grindelallee 46/48).

Wahlstelle: Binderstraße 34 (Volkschule).

Bezirk 218. Bieberstraße. Binderstraße 13/19 und 4/24. Feldbrunnenstraße 41/69 und 46/76. Johnsallee 48/68. Rothenbaumchauffee 31/85 und 46/64. Schlüterstraße 53/63 und 42/74.

Wahlstelle: Johnsallee 33 (Mädchenschule).

Bezirk 219. Alfred Beit Straße. Behnstraße. Hallerplatz. Hallerstraße 72/76. Hansastraße, vom Mittelweg links bis zur Rothenbaumchauffee. Hartungstraße. Rothenbaumchauffee 91/115 und ohne Nr. (Reitbahn und Eisbahn). Schlüterstraße 75/81 und 78/86. Schlüterweg (siehe Rothenbaumchauffee 101/103, Hs. 1—10). Thurmweg.

Wahlstelle: Binderstraße 34 (Volkschule, Turnhalle).

Bezirk 220. Heimhuderstraße 51/81 und 38/92. Heimweg. Johannis, Bei St. Johnsallee 2/42. Louisenallee (siehe Mittelweg 40). Mittelweg 18—42. Mollerstraße.

Wahlstelle: Johnsallee 33 (Mädchenschule).

Bezirk 221. Beneckestraße 42/50. Edmund Siemers Allee. Grindelallee 2/30. Grindelthal (siehe Grindelallee 14/16). Moorweide, An der (siehe Grindelallee 4). Moorweidenstraße 24/40. Rothenbaumchauffee 1/29. Schlüterstraße 1/5 und 2/26.

Wahlstelle: Moorweidenstraße 40 (Wilhelm-Gymnasium).

Bezirk 222. Feldbrunnenstraße 3/29 und 4/40. Heimhuderstraße 1/39 und 6/36. Johnsallee, die ungeraden Nr. Voignyplatz, ohne den Dammtorbahnhof. Mittelweg 8—17. Moorweidenstraße, die ungeraden Nr. und 4/18. Rothenbaumchauffee 2/44. Tesdorpfstraße.

Wahlstelle: Neue Rabenstraße 15 (Wahnschaff-Schule).

Bezirk 223. Alsterglaciis 1—16. Alsterterrasse. Alsterufer. Badestraße. Fontenay. Fontenay-Bülauallee. Fontenay, Klein. Fontenay-Kloppstockstraße. Kloppstockstraße. Kloppstockstraße-Fontenay. Lombardsbrücke, der nördliche Fußweg vom Alsterglaciis bis zur Mitte der Brücke. Mittelweg 162—190. Rabenstraße, Alte, 1—15. Rabenstraße, Neue.

Wahlstelle: Alsterufer 3 (Höhere Katholische Knabenschule).

Harvestehude.

Bezirk 224. Böttgerstraße. Harvestehuderweg 1—12. Magdalenenstraße. Milchstraße. Mittelweg 140—161. Rabenstraße, Alte, 18—34.

Wahlstelle: Mittelweg 145 bei Petersen.

Bezirk 225. Alsterchauffee. Böhmersweg. Brodersweg. Harvestehuderweg 13—24. Klosterstieg. Mittelweg 115—138. Pöfelborferweg.

Wahlstelle: Mittelweg 35 a (Sozialpädagogisches Institut).

Bezirk 226. Abteistraße. Alsterkamp. Frauenthal. Harvestehuderweg 25—40, 41/107 und 44/108. Heiligstraße 1/27 und 2/46. Klostersgarten. Krugföppel. Mittelweg 82—114. Sophienterrasse.

Wahlstelle: Mittelweg 90 (Mädchenschule).

Bezirk 227. Benedictstraße, St. Harvestehuderweg 112/126. Heiligstraße 29/39. Fiefstraße 109/147 und 104/150. Nonnenstieg. Oberfelderstraße.

Wahlstelle: Mittelweg 90 (Mädchenschule).

Bezirk 228. Eppendorfer Baum 1/19 und 2/20. Hochallee 114/130. Fiefstraße 77/95 und 74/98. Klosterstern.

Wahlstelle: Fiefstraße 77 bei Albrecht.

Bezirk 229. Hochallee 115/127. Fiefstraße 49/73 und 48/68. Jungfrauenenthal, die geraden Nr.

Wahlstelle: Klosterallee 100 bei Luth.

Bezirk 230. Grindelberg 90. Fiefstraße 1/47 und 2/36. Klosterallee 61/67 und 66/80.

Wahlstelle: Klosterallee 65, Ede Fiefstraße, bei Wolff.

Bezirk 231. Brahmallee 37/125 und 36/82. Grindelberg 86/88. Innocentiastraße 37/51 und 42/82. Klosterallee 31/55 und 30/60. Oberstraße 1/17 und 2/56.

Wahlstelle: Grindelberg 88 bei Dietrich.

Bezirk 232. Hochallee 35/113 und 38/112. Innocentiastraße 1/35 und 2/40. Jungfrauenenthal, die ungeraden Nr. Oberstraße 59/95 und 60/96. Parkallee 31 a/79 und 34/100.

Wahlstelle: Jungfrauenenthal 13 (Knabenvorschule).

Bezirk 233. Hagedornstraße. Hansastraße 1—14. Mittelweg 43—69. Oberstraße 103/135 und 108/140. Rothenbaumchauffee 121/239 und 112/164. Werderstraße 79 und 78/88.

Wahlstelle: Hansastraße 2 (Jugendheim des G. V. U.).

Bezirk 234. Hallerstraße 49/83. Hansastraße 19/37 und 20/42. Hochallee 1/31 und 2/36. Parkallee 2/26. Werderstraße 39/67 und 38/70.

Wahlstelle: Hallerplatz 12 bei Poggensee.

Bezirk 235. Brahmsallee 1/15 und 2/18. Hallerstraße 9/45. Hansastraße 41/61 und 48/64. Klosterallee 4/20. Parkallee 1/31.

Wahlstelle: Bogenstraße 32 (Helene Lange-Oberrealschule).

Bezirk 236. Brahmsallee 19/31 und 24/34. Grindelberg 68/84 b. Klosterallee 21/29 und 22/28. Werderstraße 1/37 und 2/34.

Wahlstelle: Bogenstraße 32 (Helene Lange-Oberrealschule).

Bezirk 237. Bogenallee. Bogenstraße 2/28. Grindelberg 1/19 und 2/28. Hallerstraße 1/3. Hansastraße 63/71. Klosterallee 1/15.

Wahlstelle: Bogenstraße o. Nr. (Schulbaraden).

Bezirk 238. Bogenstraße 32/36. Grindelberg 23/85 und 36/46. Gustav Falke Straße 48/70. Hansastraße 73/83 und 68/90. Schlanfreye 24/40.

Wahlstelle: Grindelberg 19, Ecke Hansastraße, bei Stollösja.

Bezirk 239. Bogenstraße 52/62. Hoheweide 39/53 und 58/88. Kaiser Friedrich Ufer 15—28. Schlanfreye 27/73.

Wahlstelle: Bogenstraße 59 (Oberrealschule, Turnhalle, Eingang Hoheweide).

Bezirk 240. Bogenstraße 1/27 und Schulbarade. Bundesstraße, von der Straße Beim Schlump rechts bis zur Gustav Falke Straße (Nr. 74/78). Kielort, Kleiner. Kielortallee. Kippingstraße 3/27 und 2/32.

Wahlstelle: Kielortallee 20 (Volkschule).

Bezirk 241. Koopstraße. Schlump, Beim, 1—39.

Wahlstelle: Beim Schlump 29 bei Pegel.

Eppendorf.

Bezirk 242. Düppelstraße 57. Gärtnerstraße 6/32. Hoheluftchauffee 137/167. Wrangelstraße 101/117.

Wahlstelle: Hoheluftchauffee 163 bei Wensien.

Bezirk 243. Alsenstraße 23/37 und 26/38. Düppelstraße 43/53. Wrangelstraße 104/118.

Wahlstelle: Alsenstraße 21 (Volkschule).

Bezirk 244. Alsenstraße, die ungeraden Nr. bis 21 und 2/24. Düppelstraße 15/41. Roldingstraße 15/21 und 16.

Wahlstelle: Alsenstraße 2 bei Garb.

Bezirk 245. Düppelstraße 1/11. Eidelstedterweg 62. Quickbornstraße 1/39.

Wahlstelle: Quickbornstraße 39 bei Piest.

Bezirk 246. Gärtnerstraße 119/125 und 110/116. Quickbornstraße 6/52.

Wahlstelle: Gärtnerstraße 110 bei Ketelsdorf.

Bezirk 247. Düppelstraße 2/18. Gärtnerstraße 80/100. Roldingstraße 1/11 und 2/10. Quickbornstraße 41/53.

Wahlstelle: Alsenstraße 19 (Volkschule).

Bezirk 248. Düppelstraße 20/54. Gärtnerstraße 48/78. Wrangelstraße 100.

Wahlstelle: Wrangelstraße 100 bei Seyrath.

Bezirk 249. Contastraße, die ungeraden Nr. Eppendorferweg 141/167 und 142/150. Gärtnerstraße 101/117 a. Goebenstraße 46/48. Mansteinstraße 47/51 und 50/56. Scheideweg 1.

Wahlstelle: Eppendorferweg 161 bei Baumann.

Bezirk 250. Contastraße, die geraden Nr. Eppendorferweg 169/193. Gärtnerstraße 57/99. Kottwitzstraße.

Wahlstelle: Gärtnerstraße 101 bei Kunze.

Bezirk 251. Gärtnerstraße 5/55. Hoheluftchauffee 123/135. Wrangelstraße 89/99 und 90/94.

Wahlstelle: Wrangelstraße 85 (Volkschule).

Bezirk 252. Eppendorferweg 195/221. Hoheluftchauffee 91/121. Wrangelstraße 63/85 und 64/88.

Wahlstelle: Wrangelstraße 83 (Volkschule).

Bezirk 253. Bismarckstraße 131/149 und 122/136. Eppendorferweg 182/200. Hoheluftchauffee 9/87 und 36/56. Moltkestraße. Wrangelstraße 1/61 a.

Wahlstelle: Lehmweg 14 (Volkschule).

Bezirk 254. Bismarckstraße 108/116. Eppendorferweg 176/180. Roonstraße 1/19 und die geraden Nr. Wrangelstraße 2/42.

Wahlstelle: Eppendorferweg 176 bei Sweningson.

Bezirk 255. Bismarckstraße 109/129 und 104/106. Blücherstraße 5/19 und die geraden Nr. Eppendorferweg 168/174. Roonstraße 21/41.

Wahlstelle: Wrangelstraße 64 bei Schmidt.

Bezirk 256. Bismarckstraße 90/98. Blücherstraße 21/39. Eppendorferweg 162/166. Gneisenaustraße. Scharnhorststraße.

Wahlstelle: Bismarckstraße 97 bei Fuchs.

Bezirk 257. Bismarckstraße 97/107 und 88. Bogenstraße 66. Eppendorferweg 152/160. Mansteinstraße 3/27 und 4/48.

Wahlstelle: Gärtnerstraße 100 bei Sohst.

Bezirk 258. Bismarckstraße 80/84. Mansteinstraße 1 und 29/43. Scheideweg 3/49.

Wahlstelle: Eppendorferweg 142 bei Stüven.

Bezirk 259. Falkenried 1/49. Gofslerstraße 28/36. Hoheluftchauffee 2/34. Lehmweg 1—18. Neumünsterstraße 2/6 und 7—15.

Wahlstelle: Falkenried 45 bei to Baben.

Bezirk 260. Abendrothsweg 65/75. Falkenried 51/65. Gofslerstraße 1/27 und 2/10. Heidestraße 1/15 und 4/12. Hoheluftchauffee 58/78. Neumünsterstraße 1/5, 17/25 und 16/28.

Wahlstelle: Abendrothsweg 64 bei Nolte.

Bezirk 261. Abendrothsweg 45/63. Falkenried 54/66. Gofslerstraße 39/59. Kremperstraße. Löwenstraße 39/51.

Wahlstelle: Abendrothsweg 55 bei Börnsen.

Bezirk 262. Falkenried 22/52. Gofslerstraße 42/60. Löwenstraße 17/35.

Wahlstelle: Löwenstraße 39 bei Ray.

Bezirk 263. Falkenried 2/20. Hegestraße 2/12. Klosterallee 100/110. Lehmweg 26—34. Löwenstraße 1/15.

Wahlstelle: Falkenried 1 bei Bonjo.

Bezirk 264. Eppendorfer Baum 21/47. Hegestraße 1/23 und 16/54. Lehmweg 45—58. Löwenstraße 4.

Wahlstelle: Lehmweg 58 bei Thormann.

Bezirk 265. Abendrothsweg 43. Curschmannstraße 1/15. Gofslerstraße 63/89 und 64/80. Lehmweg 35—44. Löwenstraße 8/34.

Wahlstelle: Gofslerstraße 60 bei Walter.

Bezirk 266. Abendrothsweg 15/41 und 18/38. Breitenfelderstraße 36/64. Curschmannstraße 27/37. Dufumerstraße 1/21 und 2/18. Löwenstraße 36/56.

Wahlstelle: Breitenfelderstraße 30 bei Reimers.

Bezirk 267. Abendrothsweg 44/60. Löwenstraße 53/75. Meldorferstraße.

Wahlstelle: Breitenfelderstraße 8 bei Thiemann.

Bezirk 268. Abendrothsweg 64/84. Breitenfelderstraße 1/19 und 2/14. Heidestraße 19/29 und 16/24. Hoheluftchauffee 80/92. Neumünsterstraße 31/37 und 30/42.

Wahlstelle: Hoheluftchauffee 78 bei Kluge.

Bezirk 269. Breitenfelderstraße, die ungeraden Nr. von 21 an bis zur Curschmannstraße und 20/34. Curschmannstraße 39. Falkenried 67/81 und 70/84. Löwenstraße 77 und 58/60. Martiniplatz. Martinistraße 83/87.

Wahlstelle: Löwenstraße 58 (Volkschule).

Bezirk 270. Falkenried 83/99. Hindenburgstraße 77 (Loffstedt, Eingang zu einem auf Hamburger Gebiet — Hohlufthaussee — liegenden Grundstück). Hohlufthaussee 102/132. Tjehoerweg. Martinistraße 89/97 und vom Krankenhaus bis zur Hohlufthaussee.

Wahlstelle: Martinistraße 89 bei Wendt.

Bezirk 271. Eppendorfer Baum 24/44. Eppendorferlandstraße 2/30. Haynstraße 3/15. Hegestieg. Hegestraße 27/39 und 62/68.

Wahlstelle: Eppendorferlandstraße 10 bei Böhle.

Bezirk 272. Andreasbrunnen, Beim. Eppendorferlandstraße 32/48. Haynstraße 2/20. Voehrsweg 1/7, 2 und 2a. Voogestieg. Woldsenweg, die geraden Nr.

Wahlstelle: Eppendorferlandstraße 80 bei Barthold.

Bezirk 273. Breitenfelderstraße, von der Curschmannstraße bis zum Reindeplatz (Nr. 68/80). Curschmannstraße, die geraden Nr. Eisenlohrweg. Eppendorferlandstraße 1/71. Haynstraße, von der Eppendorferlandstraße bis zur Martinistraße (Nr. 19/33 und 26/34 c). Hufumerstraße, von der Curschmannstraße bis zur Haynstraße (Nr. 31/37 und 46). Lenhargstraße. Naumannsweg. Reindeplatz. Unnastraße.

Wahlstelle: Breitenfelderstraße 35 (Volkschule).

Bezirk 274. Eppendorferlandstraße 54/86. Gaedekensweg. Geffdenstraße. Godeffroystraße. Iseplatz. Isequal. Voehrsweg 9/11 und 12. Voogepplatz. Voogefstraße. Rainweg. Rehagen. Trummersweg. Woldsenweg, die ungeraden Nr.

Wahlstelle: Schrammsweg 34 (Gewerbeschule).

Bezirk 275. Faakweg. Gabriel Rieffer Straße. Heilwigstraße 45/125 und 50/162. Kellinghusenstraße, ohne die Nr. 15/27. Schrammsweg, die geraden Nr.

Wahlstelle: Schrammsweg 34 (Gewerbeschule).

Bezirk 276. Kellinghusenstraße 15/27. Knauerstraße. Kunnhardtstraße. Schrammsweg 21/37.

Wahlstelle: Knauerstraße 22 (Volkschule).

Bezirk 277. Allgemeines Krankenhaus Eppendorf. Martinistraße 52/60.

Wahlstelle: Martinistraße 52/60 (Allgemeines Krankenhaus Eppendorf).

Bezirk 278. Eppendorferlandstraße 88/112 a. Goernerstraße. Hahnemannstraße. Ludolfstraße 34/66. Marktplatz 2/4. Schrammsweg 1/19.

Wahlstelle: Eppendorferlandstraße 95 bei Scharfenberg.

Bezirk 279. Eppendorferlandstraße 77/131 und 114/144. Ericastraße 2/74. Heinickestraße. Loffstedterweg 1/3. Ludolfstraße die ungeraden Nr. und 4/8. Marktplatz, die ungeraden Nr. und 6/14. Martinistraße 3/5 und 6/10. Tenesstieg.

Wahlstelle: Ludolfstraße 6/8 bei Sid.

Bezirk 280. Ericastraße 1/59. Martinistraße 7/29 a und 12/32. Niendorferstraße 1/39. Tarpenbeckstraße, die geraden Nr. bis 56.

Wahlstelle: Ericastraße 41 (Volkschule).

Bezirk 281. Friedestraße 14/34. Martinistraße 41/49 und 40/46. Schedestraße. Tarpenbeckstraße 31/39.

Wahlstelle: Martinistraße 32 (Volkschule).

Bezirk 282. Niendorferstraße 47/155 und 50/112. Tarpenbeckstraße 47/51.

Wahlstelle: Loffstedterweg 28 bei Warnde.

Bezirk 283. Friedestraße 27/35 und 36. Regelhoffstraße 1/31 und 2/26.

Wahlstelle: Niendorferstraße 1 bei Borchers.

Bezirk 284. Regelhoffstraße 33/61 und 28/52. Niendorferstraße 114/154.

Wahlstelle: Friedestraße 46 bei Siegmund.

Bezirk 285. Friedestraße 63/89 und 60/70. Loffstedterweg 45/119 und 68/114.

Wahlstelle: Loffstedterweg 115 bei Dwenger.

Bezirk 286. Schnelfenerweg. Wendloherweg.

Wahlstelle: Loffstedterweg 45 bei Daum.

Bezirk 287. Friedestraße 45/61 und 44/58. Tale, Im 9/39 und 2/24.

Wahlstelle: Tarpenbeckstraße 65 bei Schmidt.

Bezirk 288. Eppendorferlandstraße 133/159 und 162. Ericastraße 65/85. Loffstedterweg 9/43 und 6/52. Niendorferstraße 4/48. Tale, Im 1/7. Tarpenbeckstraße 55/65.

Wahlstelle: Tarpenbeckstraße 61 bei Scheer.

Bezirk 289. Edgar Ross Straße. Eppendorferlandstraße 161/165. Ericastraße 87/105 und 76/98. Nissenstraße. Tarpenbeckstraße 58/88.

Wahlstelle: Loffstedterweg 6 bei Stender.

Bezirk 290. Ericastraße 113/167 und 122/184. Siemensstraße. Tarpenbeckstraße 69/107 und 90/148.

Wahlstelle: Eppendorferlandstraße 157 bei Labarre.

Bezirk 291. Alsterdorferdamm, von der Alster links bis zur Alsterfrughaussee (Nr. 19/25). Alsterkrüger Rehre. Alsterfrughaussee 2/280. Borstelerhaussee 1/15. Enzianstraße. Ericastraße 100. Inselstraße. Klotenmoor, bis zur Grenze von Groß Borstel. Anie. Kösterstraße. Meentwiese, von der Alsterfrughaussee bis zur Alster. Wehgerstraße, von der Alster bis zur Alsterfrughaussee. Orchideenstieg. Rosenbrock. Schuackstraße. Tarpenbeckhöhe. Tarpenbeckstraße, die ungeraden Nr. von Nr. 121 an. Winkel, Im.

Wahlstelle: Alsterfrughaussee 46 bei Reddeinis.

Geest-Vororte.

Vorort Groß Borstel.

Bezirk 292. Brödermannsweg. Brückwiesenstraße. Frußbergstraße. Holunderweg. Jahnstraße. Loffstedterdamm. Schrödersweg. Warndesweg.

Wahlstelle: Borstelerhaussee 127 (Volkschule).

Bezirk 293. Alsterfrughaussee 277/343 a. Borstelerhaussee 21/199 und 36/214. Klotenmoor bis zur Grenze von Eppendorf. Moortwiete. Moorweg. Sportstraße. Violastraße. Weg Nr. 146. Woltersstraße.

Wahlstelle: Borstelerhaussee 127 (Volkschule).

Bezirk 294. Borstelerhaussee 221/331, 236/298 und Schießstand. Jägerholz, Am. Vicentiatenweg. Lilienthalstraße, bis zur Grenze von Fuhsbüttel. Masch. Die. Niendorferweg. Stavenhagenstraße. Steinblockstraße. Weg beim Jäger, bis zur Grenze von Fuhsbüttel. Weg Nr. 21 und 220.

Wahlstelle: Stavenhagenstraße 3 bei Busch.

Vorort Fuhsbüttel.

Bezirk 295. Alsterberg. Alsterdorferdamm, von der Alster rechts bis zur Alsterfrughaussee. Alsterfrughaussee 387/493 und 286 bis zum Rathsmühlendamm (Nr. 470). Brabandstraße. Eichenweg. Hindenburgstraße, von der Alster bis zur Alsterfrughaussee. Höbenstieg. Hollböhm. Riefernweg. Rirschenstieg. Lüttkoppel. Lustberg, Am. Maienweg 1/249 und 2/240. Moltrechtweg. Nesselstraße. Niedernstegen. Dornstief. Am. Röntgenstraße. Rüsternstieg. Rüsternweg. Sengelmannstraße, von der Alster bis zur Alsterfrughaussee. Suhrentamp. Weg beim Jäger, von der Grenze von Groß Borstel bis zur Alsterfrughaussee. Weißenberge, Am.

Wahlstelle: Alsterfrughaussee 356 bei Schade.

Bezirk 296. Ahornkamp. Binsfenweg. Birnweg. Fuhsbütteldamm. Gasenberge, Am 1/45 und 6/34 und ohne Nr. Jernweg. Kamp. Auf dem. Mlendörp. Rathsmühlendamm 33/73. Soltstücken.

Wahlstelle: Rathsmühlendamm 17 bei Rebehn.

Bezirk 297. Birkenstieg. Roggarten. Maienweg 251/319 und 242/320. Rathsmühlendamm 1/31. Rübenhoffstraße. Storchnest, Beim. Woermannsweg.

Wahlstelle: Rathsmühlendamm 39 (Volkschule).

Bezirk 298. Afazienallee. Alstertrugchauffee 533/587 und 508/586. Blumenader, Am. Doverkamp. Eibenweg. Egestraße 1/33 und die geraden Nrn. Föhrenweg. Hans Gradesweg. Hermann Löns-Weg, die ungeraden Nrn. von Nr. 55 an. Hornkamp. Jensefntid. Lilienthalplatz. Lilienthalstraße, von der Grenze von Groß Vorstel an. Rathsmühlendam, von Nr. 38 bis zum Ende der geraden Nrn. Timm Krögers-Weg. Zeppelinstraße bis zur Grenze von Langenhorn.

Wahlstelle: Alstertrugchauffee 551 bei Dabelstein.

Bezirk 299. Bergkoppelweg 2/14. Brombeerweg. Erdkampsweg 19/55 und 2/46. Fliederweg. Geschredder 1/67 und 2/68. Hummelsbütteler Landstraße. Regelstieg. Puttenwiete. Rathsmühlendam 2/36. Trift. Wacholderweg.

Wahlstelle: Hummelsbütteler Landstraße 116 bei Kohrschieb.

Bezirk 300. Alstertrugchauffee 593/635 und 614/628. Bergkoppelweg, die ungeraden Nrn. und 16/70. Erdkampsweg 57/87 und 52/146. Egestraße 35/59. Farnstraße. Fehrsweg. Hermann Löns-Weg 1/51 und die geraden Nrn. Geschredder 73/101 und 70/104. Hummelsbütteler Kirchenweg 7/27 und 2/22. Jmmelmansweg. Langenhorner Chauffee 1/11 und 2/10. Schlehdornweg. Weg Nr. 948.

Wahlstelle: Erdkampsweg 80 bei Tomfort.

Bezirk 301. Buschkamp. Gnadenbergweg. Heinrich Traun Platz. Heinrich Traun Straße. Hummelsbütteler Kirchenweg 35/115 und 26 bis zum Ende der geraden Nrn. Kleekamp. Kurzerkamp. Lupinentamp. Nustkamp. Obe, In der. Ohlkamp. Primelweg. Redenweg.

Wahlstelle: Hummelsbütteler Landstraße 109 bei Bruger.

Vorort Langenhorn.

Bezirk 302. Ahlfeld. Ahlfeldplatz. Dobenplatz. Dobenstück. Eberhofweg. Ederkamp. Erdkampsweg, von der Grenze von Fuhlsbüttel bis zur Landesgrenze. Felde, Auf dem. Gehlengraben. Hartscheiderweg. Heinsfelderstraße. Höpen. Hogenkamp. Rähmfen. Kampweg. Kielsstück. Koppelweg. Kortenkamp. Langenhorner Chauffee 17/215 und 18/234. Moorsee. Neufoppel. Raad. Raatmoorgraben, Am. Redkamp. Rodenkampweg. Schäferhof, Beim. Siemersweg. Tangstedter Landstraße 25/59 und Güterbahnhof, 6/26. Tangstedter Platz. Tannenweg. Beer Acker. Weg Nr. 6, 111, 144, 191, 233 und 326. Wischhöfen. Wördenmoorweg, von der Langenhorner Chauffee bis zur Bahn (Nrn. 7 und 20 bis 44 e). Zeppelinstraße bis zur Grenze von Fuhlsbüttel.

Wahlstelle: Langenhorner Chauffee 166 bei Wells.

Bezirk 303. Bornweg. Fohberg, Am. Garstedterweg. Langenhorner Chauffee 217/683 und 248/692. Ohsenzoll, Am. Ritterskamp. Staatskrankenanstalt. Tannenanzschlag. Weg Nr. 43, 53 und 410.

Wahlstelle: Langenhorner Chauffee v. Nr. (Staatskrankenanstalt).

Bezirk 304. Bornertstieg. Frij Schumacher Allee 1/43. Häben, Im. Heerkamp, Am. Tangstedter Landstraße 147/207 und ohne Nr. und 126/206. Zimmerloh, Weg Nr. 664. Wördenmoorweg, von der Bahn bis zur Frij Schumacher Allee (Nrn. 83/117, ohne Nr. und 92/100).

Wahlstelle: Zimmerloh 27/29 (Volkschule).

Bezirk 305. Boysheide. Boystwiete. Frij Schumacher Allee 45/117. Harnacksweg. Hartmannsau. Herzmoortwiete. Herzmoorwende. Hohe Viedt. Laufamp. Weg Nr. 60, 70, 83, 110, 128. Segeberger Platz. Tangstedter Landstraße 209/509 und 208/416. Wattkorn. Weg Nr. 558 und 597.

Wahlstelle: Tangstedter Landstraße 230 bei Schwen.

Vorort Klein Vorstel.

Bezirk 306. Struchholt. Wasserkamp. Weg Nr. 111. Wellingsbütteler Landstraße 1/165 und 20/174.

Wahlstelle: Wellingsbütteler Landstraße 43 bei Lutterloh.

Bezirk 307. Berge, Vor dem. Booholtstwiete. Vorfelsende. Drachenstieg. Friedhofsweg. Große Horst. Kornweg. Sodenkamp. Sodenwiete. Stübeheide. Tornberg. Weg Nr. 60, 70, 83, 110, 128. Wellingsbütteler Landstraße, von Nr. 181 bis zur Landesgrenze und die geraden Nrn. vom Weg Nr. 128 bis zur Landesgrenze.

Wahlstelle: Tornberg 16 bei Besenbrod.

Vorort Ohlsdorf.

Bezirk 308. Alsterdorferstraße 575/579 und 560/574. Feuerbergstraße, die geraden Nrn. Fuhlsbüttler Straße 661/779 und 604/756. Jblandstraße. Redderplatz. Rübenkamp, von der Feuerbergstraße bis zur Fuhlsbüttler Straße, von Nr. 321 bis zum Ende der ungeraden Nrn. und von Nr. 320 bis zum Ende der geraden Nrn. Sommerkamp. Weg Nr. 54.

Wahlstelle: Fuhlsbüttler Straße 684 bei Schröder.

Bezirk 309. Alsterdorferstraße 461/535 und 466/534. Bodelschwinghstraße, von der Rathenaufstraße bis zur Alsterdorferstraße und links bis zur Feuerbergstraße (Nrn. 13/21). Fuhlsbüttler Straße 819/835 und 792. Grunde, Im grünen. Hasenberge, Am, von Im grünen Grunde bis zur Alster (Nr. 47). Rathenaufstraße, von der Sengelmannstraße bis zur Alsterdorferstraße. Reesweg. Sengelmannstraße, von der Alsterdorferstraße rechts bis zur Alster.

Wahlstelle: Alsterdorferstraße 534 bei Homburg.

Vorort Alsterdorf.

Bezirk 310. Alsterdorferdamm, von der Bebelallee bis zur Alster (Nrn. 17 und 2/14). Alsterdorferstraße 149/299 und 142/300. Bebelallee, von der Grenze von Winterhude bis zur Hindenburgstraße (Nrn. 47/159 und 34/154). Bilser Straße. Bilser Stieg. Heubergredder. Hindenburgstraße, von der Grenze von Winterhude bis zur Alster 109/111 und 100/104. Hochstieg. Lohkoppelweg. Weggerstraße, von der Alsterdorferstraße bis zur Alster (Nrn. 2/12). Rathenaufstraße, von der Mejerstraße bis zur Hindenburgstraße (Nrn. 1—27). Schulte'sweg. Wolffsonsweg.

Wahlstelle: Alsterdorferstraße 299 bei Stege.

Bezirk 311. Alsterdorferstraße 333/409 und 312/462. Bodelschwinghstraße, von der Alsterdorferstraße rechts bis zur Feuerbergstraße (Nr. 22). Brambergstraße, von der Grenze von Barmbeck links und von der Fuhlsbüttler Straße rechts (Nr. 32). Bürringstwiete. Classensweg. Deliused. Fabriciusweg. Feuerbergstraße, die ungeraden Nrn. Fuhlsbüttler Straße 527/657. Heilholtkamp. Hübnerswende. Huswedel. Langenbedschöh. Rathenausgang. Rathenaufstraße, von der Hindenburgstraße bis zur Sengelmannstraße. Rolfindstwiete. Rübenkamp, von der Brambergstraße bis zur Feuerbergstraße (Nrn. 305/311). Sengelmannstraße, von der Strelemannstraße links bis zur Alster und rechts bis zur Alsterdorferstraße. Sperlingsgasse. Steenkoppel. Strelemannstraße, von der Grenze von Barmbeck bis zur Sengelmannstraße.

Wahlstelle: Alsterdorferstraße 420 (Volkschule).

Winterhude.

Bezirk 312. Baumkamp 79/97. Braamkamp 54/76. Ephenweg 41/51 und 56/66. Fiesstücken 1/13 und 2 14. Jacobstift, Beim, die geraden Nrn. Ohlsdorferstraße 61/63.

Wahlstelle: Fiesstücken 10 (Rentnerheim).

Bezirk 313. Alsterdorferstraße 101/127 und 86/140. Baumkamp 1/39 und 2/34. Braamkamp 12/18. Buchsbaumweg. Ephenweg 1/9. Vogelbeerenweg.

Wahlstelle: Alsterdorferstraße 86 bei Maschle.

Bezirk 314. Alsterdorferstraße 59/99 und 76/84 a. Bebelallee, von der Hudtwalderstraße bis zur Grenze von Alsterdorf (6—20). Bebelstieg. Vorstelerchauffee, von der Bebelallee bis zur Chauffeebrücke. Lattenkamp. Lattenstieg. Meenkweise, von der Alster bis zum Lattenkamp.

Wahlstelle: Alsterdorferstraße 65 bei Hoppe.

Bezirk 315. Bussestraße. Krochmannstraße 1/47 und 2/48.

Wahlstelle: Krochmannstraße 18 bei Schuster.

Bezirk 316. Baumkamp 41/77, 99/111 und 36/104. Baumtwiete. Braamkamp, die ungeraden Nrn. und die Parzelle 484, die geraden Nrn. 20/52. Carl Cohn-Straße. Dreistücken. Ephenweg 35/39 und 38/54. Fiesstücken, vom Braamkamp bis zur Straße Dreistücken. Dainbuchenweg. Henry Budge-Straße. Jacobstift, Beim, die ungeraden Nrn. Krochmannstraße, vom Braamkamp bis zur Carl Cohn-Straße, Ohlsdorfer Straße, vom Nordring bis zur Hindenburgstraße.

Wahlstelle: Braamkamp 20 bei Kamp.

- Bezirk 317.** Rehmstraße. Zimmermannstraße.
Wahlstelle: Zimmermannstraße 18 bei Müller.
- Bezirk 318.** Alsterdorferstraße 1/57 und 2/70. Himmelstraße 18/44.
Wahlstelle: Himmelstraße 18 bei Wettstein.
- Bezirk 319.** Sudtwalderstraße. Sierichstraße 148/172. Winterhuder Marktplat. Winterhuderquai.
Wahlstelle: Sudtwalderstraße 16, Seiteneingang, bei Schmidt.
- Bezirk 320.** Barmbeckerstraße 179/191 und 148/170. Himmelstraße, die ungeraden Nr. und 2/16. Ohlsdorfer Straße 1/59, 52 und 54.
Wahlstelle: Barmbeckerstraße 156 bei Seckermann.
- Bezirk 321.** Bolivarstraße, von der Grenze von Barmbeck bis zum Nordring. Borgweg. Buchenstraße. Butenkamp. Grasweg. Hindenburgstraße, vom Südring bis zur Grenze von Alsterdorf. Nordring, von der Ohlsdorfer Straße bis zur Grenze von Barmbeck. Ohlsdorfer Straße, die geraden Nr. ohne die Nr. 52 und 54 und ohne Nr., Wirtschaftshof im Stadtpark. Parkseering. Südring, von der Grenze von Barmbeck bis zum Grasweg. Ulmenstraße. Waldring.
Wahlstelle: Ulmenstraße 33 bei Ohshaver.
- Bezirk 322.** Elebeken, die ungeraden Nr. Eppendorferstieg. Flemingstraße. Greflingerstraße. Gryphiusstraße. Sierichstraße 122/140.
Wahlstelle: Grasweg 1 bei Aschert.
- Bezirk 323.** Barmbeckerstraße 125/177 und 82/146. Dorotheenstraße 133/161 und 176/190. Maria Louisen Straße 135/141 und 132/146. Bokberg.
Wahlstelle: Grasweg 9 bei Christianen.
- Bezirk 324.** Glärchenstraße. Elebeken, die geraden Nr. Leinpfad 23—109. Sierichstraße 75/191 und 96/120. Williststraße.
Wahlstelle: Sierichstraße 122 bei Dehrlein.
- Bezirk 325.** Dorotheenstraße 105/131 und 108/156. Maria Louisen Straße 1/127 und 88/122.
Wahlstelle: Dorotheenstraße 190 bei Herzberg.
- Bezirk 326.** Cäcilienstraße. Dorotheenstraße 93/103 und 68/106. Krohnkamp 1/9 und 2/12. Moorfuhrweg. Sierichstraße 64/94.
Wahlstelle: Dorotheenstraße 109 bei Peterjen.
- Bezirk 327.** Heidberg 1/45 und 2/42. Raempsweg. Bokmoorweg 1/39, die geraden Nr. und ohne Nr. Roepersweg.
Wahlstelle: Heidberg 45 bei Abraham.
- Bezirk 328.** Barmbeckerstraße 59/103. Gottschedstraße. Krohnkamp 11/87 und 14/84. Matthäuskirche, Bei der. Dpigstraße. Riststraße. Zelenstraße.
Wahlstelle: Barmbeckerstraße 80 bei Meins.
- Bezirk 329.** Barmbeckerstraße 28/80. Heidberg 47/67 und 44/66. Bokmoorweg 43/69. Wiefendamm 151 und 150/160.
Wahlstelle: Barmbeckerstraße 70 bei Lorenzen.
- Bezirk 330.** Barmbeckerstraße 47/57. Goldbedufer 1—36. Hamelausweg.
Wahlstelle: Barmbeckerstraße 57 bei Marg.
- Bezirk 331.** Arensweg. Goldbedufer 37—48. Semperplatz. Semperstraße 67/93 und 56/90.
Wahlstelle: Meerweinstraße 26 (Volkschule).
- Bezirk 332.** Glindweg 39/43 und 14/32. Hanssensweg. Jean Pauls-Weg 19/35 und 20/38.
Wahlstelle: Barmbeckerstraße 30 (Volkschule).
- Bezirk 333.** Großhaidestraße, die geraden Nr. 6/36. Maackgasse. Meerweinstraße 9/21 und 26/28. Meuronstieg. Redelmannstraße. Stammannstraße 25/39 und 20/32. Wiefendamm 97/131.
Wahlstelle: Jarrestraße 57 bei Wettern.
- Bezirk 334.** Geislerwiete. Groothoffgasse. Grotjanggasse. Hauersweg. Jarrestraße 59/79. Martin Galler-Ring. Stresemannstraße 25/29. Thielengasse. Wiefendamm, von der Stresemannstraße bis zur Meerweinstraße. Zinnowplatz.
Wahlstelle: Meerweinstraße 28 (Volkschule).
- Bezirk 335.** Großhaidestraße, die ungeraden Nr. Meerweinstraße 1/7 und 2/16. Novalisweg. Stammannstraße 17/23 und 16/18.
Wahlstelle: Jarrestraße 37 bei Börsching.
- Bezirk 336.** Hölberlinsallee. Jarrestraße 23/57. Jean Pauls-Weg 1/17 und 2/18. Stammannstraße 1/15 und 2/14.
Wahlstelle: Jarrestraße 27 bei Schilling.
- Bezirk 337.** Barmbeckerstraße 17/45 und 4/26. Glindweg 1/11 und 2/12. Jollasfestieg. Lorenzengasse. Rambowweg.
Wahlstelle: Barmbeckerstraße 33 bei Wucherpfennig.
- Bezirk 338.** Semperstraße 1/65 und 40/54.
Wahlstelle: Barmbeckerstraße 47 bei Kriebel.
- Bezirk 339.** Barmbeckerstraße 1/15. Gertigstraße 57/69 und 56/68. Jarrestraße 5/21 und 2/58. Knickweg.
Wahlstelle: Gertigstraße 63 bei Sonneborn.
- Bezirk 340.** Geibelstraße, die geraden Nr. Gertigstraße 33/55.
Wahlstelle: Geibelstraße 13 bei Günther.
- Bezirk 341.** Forsmannstraße 22/34. Geibelstraße, die ungeraden Nr. Semperstraße 20/22.
Wahlstelle: Geibelstraße 57 bei Kluschinski.
- Bezirk 342.** Forsmannstraße 29/33 und 38. Ruhnsweg, die geraden Nr. Schinkelstraße 17/25 und 12/20. Semperstraße 6/18.
Wahlstelle: Schinkelstraße 20 bei Margraf.
- Bezirk 343.** Forsmannstraße 15/27. Peter Marquardstraße, die ungeraden Nr. Wimmelsweg.
Wahlstelle: Forsmannstraße 32 (Volkschule).
- Bezirk 344.** Ferkensfeldtsweg. Forsmannstraße 1/13 und 2/20. Peter Marquardstraße 16/20. Preystraße 11/13 und 12/16.
Wahlstelle: Peter Marquardstraße 9 bei Rathje.
- Bezirk 345.** Gertigstraße 15/31 und 20/48. Preystraße 18/22. Schinkelstraße 1/15 und 2/10.
Wahlstelle: Preystraße 22 bei Burmeister.
- Bezirk 346.** Gertigstraße 1/13 und 4/18. Mühlenkamp 14/40. Preystraße 1/9 und 4/10.
Wahlstelle: Gertigstraße 1 bei Marok.
- Bezirk 347.** Dorotheenstraße 2/36. Langenkamp 1/9 und die geraden Nr. Mühlenkamp 1/17 und 2/12.
Wahlstelle: Mühlenkamp 6 bei Fuhrmann.
- Bezirk 348.** Dorotheenstraße 50/66. Goldbeckplatz. Ruhnsweg, die ungeraden Nr. Mühlenkamp 19/65 und 42/54. Peter Marquardstraße 2/14. Semperstraße 2/4.
Wahlstelle: Mühlenkamp 54 bei Warnede.
- Bezirk 349.** Andreasstraße 27/35. Dorotheenstraße 35/81 und 40/48. Sierichstraße 20/62.
Wahlstelle: Dorotheenstraße 137 (Wohlfahrtsstelle V).
- Bezirk 350.** Agnesstraße. Andreasstraße 9/25 und 4/22. Bellevue 54—62. Blumenstraße. Fernsicht. Leinpfad 1—22a. Maria Louisen Straße 2/58. Möwenstraße. Rondeel. Sierichstraße 39/69. Wengelfstraße.
Wahlstelle: Maria Louisen Straße 114 (Johanneum).
- Bezirk 351.** Bellevue 1—53. Dorotheenstraße 1/33 und Reitbahn. Gellertstraße. Körnerstraße. Langenkamp 11/33. Scheffelstraße. Sierichstraße 1/37 und 2/18.
Wahlstelle: Sierichstraße 46 bei Dähling.

Warmbeck.

Bezirk 352. Bachstraße 2/64. Bartholomäusstraße 31/75. Schützenhof, Beim alten 2/16.

Wahlstelle: Bachstraße 64 bei Doormann.

Bezirk 353. Bartholomäusstraße 1/29 und 2/76. Hamburgerstraße 41/71. Paulsweg (siehe Hamburgerstraße 43/45). Schützenhof, Beim alten 18/26.

Wahlstelle: Bartholomäusstraße 1 bei Edelmann.

Bezirk 354. Defenissstraße 1/15. Hamburgerstraße 73/99. Heitmannstraße 1/21 und 2/22. Schützenhof, Beim alten 32/40.

Wahlstelle: Heitmannstraße 21 bei Becker.

Bezirk 355. Defenissstraße 17/27 und 2/24. Hamburgerstraße 101/103. Rönnhaidstraße 1/19 und 2/32. Schützenhof, Beim alten 42/48.

Wahlstelle: Defenissstraße 27 bei Görk.

Bezirk 356. Elsastraße 1/17 und 2/14. Hamburgerstraße 105/157. Schmalenbekerstraße, die ungeraden Nr. und 2/22.

Wahlstelle: Hamburgerstraße 157 bei Armgart.

Bezirk 357. Berthastraße. Elsastraße 20/30. Fehlerstraße. Hamburgerstraße 159/187.

Wahlstelle: Fehlerstraße 16 bei Haas.

Bezirk 358. Hamburgerstraße 195/209. Markt, Am 1—4. Mestercamp 2/14. Weidestraße 1/51.

Wahlstelle: Weidestraße 15 bei Ohlsen.

Bezirk 359. Elsastraße 67/69 und 36/38. Mestercamp 1 und 16/52. Ramborgersweg. Rönnhaidstraße 70. Weidestraße 53.

Wahlstelle: Mestercamp 42 bei Lühmann.

Bezirk 360. Elsastraße 19/63. Mestercamp 41/51. Rönnhaidstraße 34/60. Schmalenbekerstraße 24/38.

Wahlstelle: Diederichstraße 1 bei Richardt.

Bezirk 361. Defenissstraße 26/52. Diederichstraße 1/19. Rönnhaidstraße 21/57. Schützenhof, Beim alten 39/51.

Wahlstelle: Beim alten Schützenhof 51 bei Janssen.

Bezirk 362. Defenissstraße 52a/68a. Diederichstraße 2/10. Elsastraße 71/73. Imstedt 1/9. Rönnhaidstraße 59/71 und 72/76. Weidestraße 65/77.

Wahlstelle: Rönnhaidstraße 71 bei Liedemann.

Bezirk 363. Defenissstraße 69/87. Diederichstraße 12/30. Framheinstraße 26/38. Heitmannstraße 57/75 und 54/72. Imstedt 11/19 und 12/24.

Wahlstelle: Heitmannstraße 54 bei Görlich.

Bezirk 364. Defenissstraße 29/67. Diederichstraße 19a/27. Heitmannstraße 25/55 und 24/52. Schützenhof, Beim alten 15/33.

Wahlstelle: Beim alten Schützenhof 23 bei Maruffe.

Bezirk 365. Bartholomäusstraße 78/104. Diederichstraße 29/33. Framheinstraße 1/25 und 2/24.

Wahlstelle: Bartholomäusstraße 102 bei Alendörfer.

Bezirk 366. Bachstraße 66/82. Bartholomäusstraße 93/97. Schützenhof, Beim alten 1/11.

Wahlstelle: Diederichstraße 36 bei Albers.

Bezirk 367. Diederichstraße 32/36. Flotowstraße 1/21 und 2/20. Framheinstraße 27/45. Imstedt 25/27. Mozartstraße 54/56.

Wahlstelle: Flotowstraße 2 bei Haas.

Bezirk 368. Bachstraße 84/96 und Feuerwache. Imstedt 29/49. Mozartstraße 39/49 und 40/52b.

Wahlstelle: Bachstraße 94 (Volkschule).

Bezirk 369. Bachstraße 100/110. Grovestraße 2/10. Imstedt 60. Martensweg, die ungeraden Nr. Osterbedstraße 60/68. Weidestraße 137/147 und 148/158.

Wahlstelle: Osterbedstraße 60 bei Holtz.

Bezirk 370. Grovestraße 15/31 und 12/20. Imstedt 38/58. Lindnersweg. Martensweg, die geraden Nr. von Ugen Straße, die ungeraden Nr. Weidestraße 129/135.

Wahlstelle: Bachstraße 96 (Volkschule).

Bezirk 371. Flotowstraße 23/55. Grovestraße 1/13. Imstedt 28/36. Osterbedstraße 76/82. von Ugen Straße, die geraden Nr. Weidestraße 121/127 und 138/142.

Wahlstelle: Flotowstraße 20 bei Wagner.

Bezirk 372. Flotowstraße 22/50. Imstedt 2/10. Lachnerstraße. Osterbedstraße 84. Spohrstraße. Strabellafahr. Weidestraße 89/119 und 90/104.

Wahlstelle: Weidestraße 90 bei Bischof.

Bezirk 373. Lohfoppelstraße 71 bis zum Ende der ungeraden Nr. Schleidenplatz, die ungeraden Nr. Schleidenstraße, die ungeraden Nr. Wolfmannstraße. Weberstraße. Weidestraße 80/88.

Wahlstelle: Schleidenplatz 30 bei Busch.

Bezirk 374. Ortrudstraße 1/35 und 16/30. Schleidenplatz, die geraden Nr. Weidestraße 40.

Wahlstelle: Ortrudstraße 30 bei Gundlach.

Bezirk 375. Rätbnerort 1/23. Lohfoppelstraße 57/69. Ortrudstraße 2/14. Sentastraße 1/23 und 2/20. Weidestraße 30/38.

Wahlstelle: Rätbnerort 1 bei Wichers.

Bezirk 376. Hinrichsenstraße 21/35. Lohfoppelstraße 36 bis zum Ende der geraden Nr. Ortrudstraße 37/39 und 32/38. Schleidenstraße, die geraden Nr. Sentastraße 27/35 und 28/38.

Wahlstelle: Lohfoppelstraße 54 bei Maufe.

Bezirk 377. Hinrichsenstraße 15/19 und 2/24. Rätbnerort 49/75 und 38/66. Osterbedstraße 101—106. Sentastraße 37/43 und 40/52.

Wahlstelle: Rätbnerort 6 (Volkschule).

Bezirk 378. Rätbnerort 2/36. Lohfoppelstraße 1/55. Markt, Am 5—6 b. Vogteiweg. Weidestraße 2/28.

Wahlstelle: Weidestraße 8 bei Sanfen.

Bezirk 379. Hinrichsenstraße 1/13. Hufnerstraße 1/21 und 2/28. Rätbnerort. Lohfoppelstraße 2/32. Markt, Am 7—20. Mirowstraße. Osterbedstraße 107—109. Reesefstraße.

Wahlstelle: Rätbnerort 8 (Volkschule).

Bezirk 380. Bramfelderstraße 1/23. Flachland. Markt, Am 21—23. Maurienstraße 1—20.

Wahlstelle: Maurienstraße 15 bei Maufe.

Bezirk 381. Birkenau, vom Verchenfeld bis zur Finkenau (Nr. 41/49). Finkenau. Hamburgerstraße 2/10. Humboldtsweg. Verchenfeld, die geraden Nr. Oberaltenallee 1/13 und 2/16. Uferstraße 2—3.

Wahlstelle: Verchenfeld 10 (Oberrealschule).

Bezirk 382. Oberaltenallee 60, Versorgungsheim, männliche Personen.

Wahlstelle: Oberaltenallee 60 (Versorgungsheim).

Bezirk 383. Oberaltenallee 60, Versorgungsheim, weibliche Personen.

Wahlstelle: Oberaltenallee 60 (Versorgungsheim).

Bezirk 384. Versorgungsheim, Zweiganstalt Farmsen. Wahlstelle: Farmsen (Zweiganstalt des Versorgungsheims).

Bezirk 385. Bartholomäusweg. Hamburgerstraße 12/84 a. Oberaltenallee 29/77 a, 18/52 und 72/74. Richardstraße 2/56.

Wahlstelle: Oberaltenallee 78a (Volkschule).

Bezirk 386. Hamburgerstraße 86/102, Klinikweg, Oberaltenallee 79/99 und 74 a/84, Richardstraße 1/69, Uferstraße 9—10, Wagnerstraße 2/76, Wagnersweg.

Wahlstelle: Oberaltenallee 78a (Volksschule).

Bezirk 387. Glückstraße 1/21, Holsteinischerkamp 12/42, Marschnerstraße 25 a/41 und 26/44, Ehornmanns-Allee (s. Holsteinischerkamp 14), Wagnerstraße 11/67.

Wahlstelle: Marschnerstraße 41 bei Dufenschön.

Bezirk 388. Hamburgerstraße 108/154, Holsteinischerkamp 1/43, Marschnerstraße 1/25 und 2/24, Vogelweide 1/13, Wagnerstraße 1/3.

Wahlstelle: Holsteinischerkamp 43 bei Schmidt.

Bezirk 389. Hamburgerstraße 156/158, Holsteinischerkamp 45/75, Vogelweide 2/14, Volksdorferstraße 2/50, von Essen Straße 73/81.

Wahlstelle: Volksdorferstraße 22 bei Hirsch.

Bezirk 390. Heinskamp 1/29 und 2/38, Holsteinischerkamp 46/62, Stieglitzstraße.

Wahlstelle: Heinskamp 15 bei Wefelmann.

Bezirk 391. Glückstraße 29/45 und 2/38, Heinskamp 33/37 und 40/46, Uferstraße 11—23.

Wahlstelle: Uferstraße 25 bei Diepp.

Bezirk 392. Glückstraße 44/60, Vorjüngstraße 1—14, Uferstraße 24—25, von Essen Straße 43/65 und 36/38.

Wahlstelle: Vorjüngstraße 1 bei Hauschildt.

Bezirk 393. Bürgerstraße, Glückstraße 47/59, Holsteinischerkamp 64/94, Vorjüngstraße 15—20, von Essen Straße 67/71 und 42/64.

Wahlstelle: von Essen Straße 59 bei Cölln.

Bezirk 394. Ernastraße (s. Holsteinischerkamp 114/116), Friedrichsbergerstraße 33/45, Glückstraße 61/83 und 64/84, Holsteinischerkamp 96/116.

Wahlstelle: von Essen Straße 82 (Volksschule).

Bezirk 395. Amselfstraße, Friedrichsbergerstraße 47/65, Holsteinischerkamp 77/113, von Essen Straße 66/116.

Wahlstelle: von Essen Straße 84 (Volksschule).

Bezirk 396. Hansdorferstraße, die geraden Nr., Vogelweide 16/20, Volksdorferstraße 17/39, von Essen Straße 85/91.

Wahlstelle: von Essen Straße 85 bei Jankowski.

Bezirk 397. Hansdorferstraße, die ungeraden Nr., Nachtigallenstraße, die geraden Nr., von Essen Straße 95/99, Wohldorferstraße 16/26.

Wahlstelle: Wohldorferstraße 28.

Bezirk 398. Hamburgerstraße 164/170, Vogelweide 17/29 und 24/28, Volksdorferstraße 1/15, Wohldorferstraße 1/33 und 2/14.

Wahlstelle: Vogelweide 19 bei Schröder.

Bezirk 399. Hamburgerstraße 172/210, Markt, Am 40—41, Vogelweide 31/49 und 30/48.

Wahlstelle: Wohldorferstraße 21 bei Böchel.

Bezirk 400. Nachtigallenstraße, die ungeraden Nr., Stuvkamp 1/13 a und 2/12, von Essen Straße 103/107, Wohldorferstraße 35/63 und 28/38.

Wahlstelle: Amselfstraße 14 (Volksschule).

Bezirk 401. Dehnhaide 2/60, Stuvkamp 15/19 und 14/26, von Essen Straße 111/127 und 118/124.

Wahlstelle: von Essen Straße 124 (Volksschule).

Bezirk 402. Friedrichsbergerstraße 67/85, Wohldorferstraße 48/68, Reiffstraße.

Wahlstelle: Amselfstraße 16 (Volksschule).

Bezirk 403. Friedrichsbergerstraße 89, Langenrehm 2/36, Stüdenstraße 39/67 und 30/70.

Wahlstelle: Dehnhaide 60 (Volksschule).

Bezirk 404. Dehnhaide 1/95, Farmsenerstraße, Langenrehm 1/19, Markt, Am 28—39, Stüdenstraße 8/28.

Wahlstelle: Dehnhaide 5 bei Müller.

Bezirk 405. Bramfelderstraße 2/20, Haferkamp, Langenrehm 21/47, Markt, Am 24—27 a, Stüdenstraße 1/21.

Wahlstelle: Stüdenstraße 30 bei Lars.

Bezirk 406. Gerstenkamp, Pfenningsbusch 1/17.

Wahlstelle: Pfenningsbusch 15 bei Bremer.

Bezirk 407. Bramfelderstraße 22/34, Langenrehm 38/68, Pfenningsbusch 19/37 und die geraden Nr., Weizenkamp.

Wahlstelle: Bramfelderstraße 23 bei v. Ohlen.

Bezirk 408. Damerowsweg 15/25, Reyesweg, Leichweg, Alter 1/43 und 2/86.

Wahlstelle: Alter Leichweg 30 bei Kirchmayer.

Bezirk 409. Damerowsweg 1/13 und die geraden Nr., Dehnhaide 103/155, Juliusweg, Langermannsweg, Binelsweg, Stüdenstraße 87/97.

Wahlstelle: Dehnhaide 123 bei Berghausen.

Bezirk 410. Dehnhaide 62/64, Friedrichsbergerstraße 60 (Staatskrankenanstalt Friedrichsberg).

Wahlstelle: Friedrichsbergerstraße 60 (Staatskrankenanstalt Friedrichsberg).

Bezirk 411. Ahrensburgerstraße 77 99 und von Dehnhaide rechts bis zum Gilbedtal mit Bahnhof Friedrichsberg, Ditmarsche Straße 1/27, Gilbedtal, von der Gilbed links bis zur Ahrensburgerstraße, Lauenburger Straße 1/13 und 2/12.

Wahlstelle: Ditmarsche Straße 27 bei Brandt.

Bezirk 412. Ditmarsche Straße 2/28, Lauenburger Straße 15/21 und 14/24, Stormarnerstraße, die ungeraden Nr.

Wahlstelle: Stormarnerstraße 1 bei Liedtke.

Bezirk 413. Angelnstraße, Ditmarsche Straße 29/41 und 30/44, Elsäffer Straße 52/56.

Wahlstelle: Lauenburger Straße 18 bei Biehl.

Bezirk 414. Ahrensburgerstraße 55/75, Hirschfelder Straße, Probststeier Straße, die geraden Nr., Lonnendorfer Straße 2/16.

Wahlstelle: Ahrensburgerstraße 53 (Volksschule).

Bezirk 415. Probststeier Straße, die ungeraden Nr., Straßburger Straße 2/20, Lonnendorferstraße 13/25 und 18/26.

Wahlstelle: Lothringer Straße 1 (Volksschule).

Bezirk 416. Ditmarsche Straße 43/51 und 46/60, Elsäffer Straße 21 bis zum Ende der ungeraden Nr. und 30/50, Gulenkamp, Eupener Straße, Hafeldorfer Weg, Dultschiner Straße, Malmeyner Straße, Nordschleswiger Straße, von der Straßburger Straße bis zum Gulenkamp, Schwansenstraße, Straßburger Straße 22/96, Tiroler Straße.

Wahlstelle: Ditmarsche Straße 48 bei Jessen.

Bezirk 417. Forbacher Straße, Lothringer Straße, die geraden Nr., Meher Straße, Straßburger Straße 1/17, Vogelfstraße.

Wahlstelle: Ahrensburgerstraße 53 (Volksschule).

Bezirk 418. Dulsberg-Süd 1—4, Elsäffer Straße 12/28, Gebweiler Straße, Straßburger Platz, Weissenburger Straße.

Wahlstelle: Dulsberg-Süd 2 bei Voigt.

Bezirk 419. Dulsberg-Süd 5—6, Elsäffer Straße 15/19, Oberschlesische Straße 1/15 und 2/36, Schlettstadter Straße, Straßburger Straße 19/35.

Wahlstelle: Elsäffer Straße 23 bei Stalawski.

Bezirk 420. Dulsberg-Süd 9 bis zum Ende der Straße, Kielkamp, Raumann Platz, Nordschleswiger Straße 1/59 und 26/46, Oberschlesische Straße 17/27 und 38/66.

Wahlstelle: Dulsberg-Nord 53 bei Kafsner.

Bezirk 421. Diederhofer Straße. Mülhauer Straße. Nordchleswiger Straße 61/63 und 48. Straßburger Straße 37/85.

Wahlstelle: Oberschlesische Straße 23 bei Schindhelm.

Bezirk 422. Augustenburger Ufer. Dirschauer Stieg. Dulsberg-Nord 49 bis zum Ende der Straße. Graudenzner Weg, von Alter Leichweg bis Kiefhöörn. Kiefhöörn. Kulmer Gasse. Nordchleswiger Straße 2/24. Schweyer Gasse. Sonderburger Platz. Sonderburger Straße, von Kiefhöörn bis zur Adlerstraße. Leichweg Alter, 67 bis zum Ende der ungeraden Nrn. und 174 bis zum Ende der geraden Nrn. Thorner Gasse. Tondernstiege. Tondernstraße.

Wahlstelle: Graudenzner Weg 32 (Volksschule).

Bezirk 423. Bromberger Gasse. Gnefener Gasse. Graudenzner Weg, vom Dulsberg-Nord bis Alter Leichweg. Gravensteiner Weg. Rattowiger Weg. Königshütter Straße. Rakeler Gasse. Nordmarkplatz. Oberschlesische Straße 55/59 und die geraden Nrn. von Nr. 68 bis zum Ende der Straße. Posener Gasse. Sohrauer Stieg. Straßburger Stieg. Tarnowiger Weg.

Wahlstelle: Graudenzner Weg 34 (Volksschule).

Bezirk 424. Apenrader Straße. Dulsberg-Nord 17/47. Elsfässer Straße 3/13. Haderslebener Straße. Leichweg, Alter, 146/172.

Wahlstelle: Alter Leichweg 119 (Volksschule, Baracke).

Bezirk 425. Dulsberg-Nord 1/15. Elsfässer Straße 2/10. Hohensteiner Straße. Memeler Straße. Olivaer Straße. Leichweg, Alter, 55/65 und 124/144. Weichselmünder Straße.

Wahlstelle: Alter Leichweg 119 (Volksschule, Baracke).

Bezirk 426. Ahrensburgerstraße 25/53 und 34/46. Colmarer Straße. Lothringer Straße, die ungeraden Nrn. Leichweg, Alter, 45/53 und 116/122. Zoppoter Straße.

Wahlstelle: Lothringer Straße 1 (Volksschule).

Bezirk 427. Adlerstraße 1—7. Ahrensburgerstraße 1/19 und 12/32. Lämmerstiege 23 und 24/28. Pestalozzistraße 58/82.

Wahlstelle: Pestalozzistraße 59 bei Zipfel.

Bezirk 428. Ahrensburgerstraße 2/10. Bramfelderstraße 34 a/66. Lämmerstiege 1—11, 13/21 und 12/20. Lünenweg. Pestalozzistraße 50/56.

Wahlstelle: Steilshoper Straße 2 (Volksschule).

Bezirk 429. Fuhlsbüttler Straße 1/37 und 2/40. Pestalozzistraße 18/32. Steilshoper Straße 1/49 und 2/48. Stellbergstraße 2.

Wahlstelle: Fuhlsbüttler Straße 2 bei Fehrendt.

Bezirk 430. Bramfelderstraße 66 a/88. Geierstraße. Kranichweg. Lämmerstiege 32/44. Pestalozzistraße 49/77.

Wahlstelle: Dohlenweg 2 bei Luß.

Bezirk 431. Bramfelderstraße 43/119 a. Pestalozzistraße 43/47 und 34/48. Steilshoper Straße 50/108. Wachtelstraße 1/33 und 2/24.

Wahlstelle: Bramfelderstraße 43 (Volksschule).

Bezirk 432. Adlerstraße 12—19. Dohlenweg. Lämmerstiege 29/49 und 46/54. Wachtelstraße 26/68.

Wahlstelle: Amalie Dietrichs-Weg 4 (Volksschule).

Bezirk 433. Adlerstraße 20—30. Amalie Dietrichs-Weg. Charitas Bischofs-Weg. Habichtstraße, von der Adlerstraße bis Lämmerstiege. Lämmerstiege 51 bis zum Ende der ungeraden Nrn. und 56 bis zum Ende der geraden Nrn. Pfauenweg 41/51 und 42/54. Sonderburger Straße, von der Adlerstraße bis Lämmerstiege. Wachtelstraße 55/83.

Wahlstelle: Meisenstraße 4 bei Baltzweit.

Bezirk 434. Amalie Schoppe-Weg. Arnemannweg. Marianne Wolff-Weg. Pfauenweg 21/39 und 22/40. Rudolphiplatz.

Wahlstelle: Bramfelderstraße 110 bei Matke.

Bezirk 435. Meisenstraße. Pfauenweg 1/19 und 2/20. Wachtelstraße 35/53.

Wahlstelle: Bramfelderstraße 131 bei Schacht.

Bezirk 436. Bramfelderstraße 90/164. Habichtstraße, von Lämmerstiege bis zur Bramfelderstraße. Kösterallee. Sonderburger Straße, von Lämmerstiege bis zur Bramfelderstraße.

Wahlstelle: Bramfelderstraße 111 bei Lutz.

Bezirk 437. Bramfelderstraße 121/137. Habichtstraße, von der Bramfelderstraße bis zur Steilshoper Straße (Nrn. 62/98). Hellbrookstraße, von der Steilshoper Straße bis zur Bramfelderstraße (Nrn. 89/95). Steilshoper Straße 110/186. Zieloh.

Wahlstelle: Zieloh 28 (Volksschule Zieloh-Süd).

Bezirk 438. Drosselstraße 1/11 und 2/14. Pestalozzistraße 17/29. Starstraße 1/11 und die geraden Nrn. Steilshoper Straße 53/121. Stellbergstraße 4/14.

Wahlstelle: Pestalozzistraße 25 bei Sievers.

Bezirk 439. Starstraße 13/27. Steilshoper Straße 123/131. Stellbergstraße, die ungeraden Nrn. und 16/50.

Wahlstelle: Stellbergstraße 75 bei Birr.

Bezirk 440. Drosselstraße 16/20. Fuhlsbüttler Straße 108/144. Hellbrookstraße 42/78. Schmalbenstraße 1/55 und 2/60.

Wahlstelle: Drosselstraße 20 bei Sahling.

Bezirk 441. Diesterwegstraße. Drögestraße. Drosselstraße 22/38. Fuhlsbüttler Straße 107/145. Hufnerstraße 104/132.

Wahlstelle: Fuhlsbüttler Straße 119 bei Kramp.

Bezirk 442. Drosselstraße 23/37 a. Fuhlsbüttler Straße 93/105. Hufnerstraße 92/102. Pestalozzistraße 1—6.

Wahlstelle: Hufnerstraße 92 bei Arning.

Bezirk 443. Detmerstraße, die geraden Nrn. Hellbrookstraße 36/40. Hufnerstraße 101/131.

Wahlstelle: Hufnerstraße 98 a bei Buhmann.

Bezirk 444. Detmerstraße, die ungeraden Nrn. Hellbrookstraße 26/34. Krüßstraße. Rübenkamp 4/12.

Wahlstelle: Krüßstraße 1 bei Voss.

Bezirk 445. Hellbrookstraße 4/24. Lienhardstraße. Rübenkamp 5/37 und 14/32.

Wahlstelle: Lienhardstraße 1 bei Vollerkmann.

Bezirk 446. Hufnerstraße. Maurienstraße, Gummifabrik und 30/48. Osterbecksweg. Pestalozzistraße 7—15. Poppenhusenstraße. Roggentamp. Wiesenstamm 9/25.

Wahlstelle: Wiesenstamm 9 bei Imbeck.

Bezirk 447. Burmesterstraße. Hufnerstraße 49/71 und 30/46. Rätnerort 79/99 und 68/86. Stockhausenstraße. Wiesenstamm 27/53 und die geraden Nrn. bis zur Stresemannstraße.

Wahlstelle: Wiesenstamm 23 bei Welnhöfer.

Bezirk 448. Bolivarstraße, von der Grenze von Winterhude bis zur Stresemannstraße. Flüggestraße. Großhaidestraße, vom Osterbecksweg rechts bis zur Jarrestraße. Jarrestraße 60/98. Raemmererufer. Nordring, von der Grenze von Winterhude bis zur Stresemannstraße. Platanenallee. Stresemannstraße, bis zur Grenze von Alsterdorf ohne die Nrn. 25/29. Südring, von der Grenze von Winterhude bis zur Stresemannstraße.

Wahlstelle: Stresemannstraße 1 bei Schulz.

Bezirk 449. Fritz Neubers-Weg. Fuhlsbüttler Straße 147/169. Harddorffsweg. Hellbrookstraße 5/51. Morgensternsweg. Wollmersweg.

Wahlstelle: Fuhlsbüttler Straße 167 bei Kemmesat.

Bezirk 450. Genslerstraße. Oldachstraße 1/17 und 2/12. Rübenkamp 45/105 und 48/56. Ruthsweg.

Wahlstelle: Genslerstraße o. Nr. (Volksschule).

Bezirk 451. Fuhlsbüttler Straße 171/179. Hermann Rauffmann-Straße, die ungeraden Nrn. und 20/38.

Wahlstelle: Rübenkamp 50 (Volksschule).

Bezirk 452. Emil Jansen-Straße. Hermann Rauffmann-Straße 2/18. Oldachstraße 19/31 und 14/30. Rübenkamp 58/70. Wasmannstraße, die ungeraden Nrn.

Wahlstelle: Wasmannstraße 29 bei Tief.

Bezirk 453. Albenrathsweg. Fuhlsbüttler Straße 181/229. Grögerweg. Oldachstraße 33/41 und 32/38. Rübenkamp 72/82 b. Wasmannstraße, die geraden Nrn.

Wahlstelle: Oldachstraße 34 bei Kernide.

Bezirk 454. Fuhlsbüttler Straße 160/174. Harzensweg. Hellbrookstraße 53/87. Peiffersweg. Schwalbenstraße 57/67 a und 62/76. Suhrweg.

Wahlstelle: Fuhlsbüttler Straße 166 bei Dummel.

Bezirk 455. Fuhlsbüttler Straße 176/226. Habichtspfad. Habichtsweg. Heidhorn 1/7 und 2/18. Schwalbenplatz. Schwalbenstraße 73/75.

Wahlstelle: Fuhlsbüttler Straße 175 bei Thießl.

Bezirk 456. Heidhorn 9/15 und 20/50. Piskmannsdorf. Rosamstwierte. Schwalbenstraße 78/80. Steilshoper Straße 141/169.

Wahlstelle: Tiefloh 28 (Volksschule Tiefloh-Nord).

Bezirk 457. Edmannsweg. Habichtstraße 101/125 und 100/130. Herbstweg. Nölkensweg. Steilshoper Straße 171/191.

Wahlstelle: Habichtstraße 123 bei Jessen.

Bezirk 458. Dieselstraße. Dieselwiete. Elligerweg, von der Steilshoper Straße bis zur Landesgrenze. Hiddingaweg. Jvensweg. Langenfort, von der Steilshoper Straße bis zur Landesgrenze (Nrn. 78/84). Widdendorf. Dergeck. Dergweg. Blothweg. Kesselweg. Schlickweg. Schlickwiete. Steilshoper Straße 188/236. Tangermannweg.

Wahlstelle: Langenfort 70 (Volksschule).

Bezirk 459. Langenfort 60/76. Otto Specker-Straße, die geraden Nrn. Steilshoper Straße 193/221. Wittenkamp.

Wahlstelle: Langenfort 70 (Volksschule).

Bezirk 460. Benzenbergweg. Elligerweg 41/65 und 46/62. Keernerreihe. Kieblingstieg. Kriehweg. Rümderstraße. Rungestieg. Schmachtthäger Straße 1/19. Steilshoper Straße 223/235.

Wahlstelle: Steilshoper Straße 235 bei Sklawoff.

Bezirk 461. Dennerstraße 2/18. Langenfort, die ungeraden Nrn und 2/58. Mildestieg. Otto Specker-Straße, die ungeraden Nrn.

Wahlstelle: Langenfort 68 (Volksschule).

Bezirk 462. Alte Wöhr. Bendixenweg. Dennerstraße 1/19. Fuhlsbüttler Straße 231/287 und 228/288. Fischbeinstraße.

Wahlstelle: Fuhlsbüttler Straße 240 bei Meyer.

Bezirk 463. Albers-Schönberg-Weg. Dennerstraße, von der Fuhlsbüttler Straße bis zum Rübenkamp. Fraenkeisweg. Fuhlsbüttler Straße 289/309 und 290/346. Parkhof 2/28. Rübenkamp 107/147 mit Bahnhof und 122/136. Schaudinnsweg. Theodor Kumpel-Weg.

Wahlstelle: Parkhof 30 bei Dethloff.

Bezirk 464. Fuhlsbüttler Straße 405/415 und 417a. Rübenkamp 146/148 (Allgemeines Krankenhaus Warmbed).

Wahlstelle: Rübenkamp 146/148 (Allgemeines Krankenhaus Warmbed).

Bezirk 465. Elligerweg 2/26 a. Fuhlsbüttler Straße 386/460. Funhof. Parkhof 35/49 und 30/48. Parkhofplatz. Vorichsstraße. Stöttrupweg. Wagenfeld.

Wahlstelle: Fuhlsbüttler Straße 386 bei Dreyer.

Bezirk 466. Elligerweg 1/19. Meister Francke-Straße, die ungeraden Nrn. Müntermannsweg. Prechtsweg.

Wahlstelle: Elligerweg 31 bei Schäfer.

Bezirk 467. Brambergstraße, von der Fuhlsbüttler Straße links bis zur Grenze von Alsterdorf. Brüggemannsweg. Fuhlsbüttler Straße 417/517 (ohne 417 a) und 462/468. Lambrechtsweg. Mansstadtsweg. Meister Vertram-Straße, die geraden Nrn.

Wahlstelle: Elligerweg 9 bei Tegen.

Bezirk 468. Elligerweg 21/39. Jakob Mores-Weg. Rindsweg. Matthias Scheits-Weg. Meister Francke-Straße, die geraden Nrn. Rungestraße. Schmachtthäger Straße 21/57.

Wahlstelle: Elligerweg 31 bei Schäfer.

Uhlenhorst.

Bezirk 469. Osterbeckstraße 1/47 und 2/44.

Wahlstelle: Osterbeckstraße 28 bei Wagner.

Bezirk 470. Goethestraße. Hauffstraße. Hofweg 99—104. Reuterstraße.

Wahlstelle: Osterbeckstraße 40 bei Westphal.

Bezirk 471. Herderstraße 1/29. Schillerstraße 29/39.

Wahlstelle: Schillerstraße 14 bei Ludwigkeit.

Bezirk 472. Bachstraße 153/155. Herderstraße 31/81 und die geraden Nrn. Osterbeckstraße 49/69 und 46/58.

Wahlstelle: Osterbeckstraße 69 bei Windler.

Bezirk 473. Humboldtstraße 115/137 und 114/142. Mozartstraße 1/19.

Wahlstelle: Herderstraße 2 bei Behne.

Bezirk 474. Mozartstraße 21/27. Schumannstraße 39/77 und 56/66.

Wahlstelle: Schumannstraße 77 bei von Barga.

Bezirk 475. Bachstraße 79/95. Mozartstraße 31/35 und 30/36. Schumannstraße 32/54.

Wahlstelle: Bachstraße 79 bei Rebstock.

Bezirk 476. Hebbelstraße. Schillerstraße 1/25 und 14/24. Winterhuderweg 35/61.

Wahlstelle: Schillerstraße 20 bei Zimmermann.

Bezirk 477. Hofweg 81—98. Richterstraße, die geraden Nrn. Schentendorffstraße. Schillerstraße 2/12. Wobweg.

Wahlstelle: Schillerstraße 24 bei Thode.

Bezirk 478. Adolphstraße. Auguststraße. Bassinstraße. Carlstraße. Fahrstraße. Gustav Freytag-Straße. Langenzug, Am. Marienerrasse. Schöne Aussicht. Theresienstieg. Uhlenhorsterweg 1/11.

Wahlstelle: Hofweg 77 bei Hinrichs.

Bezirk 479. Bachstraße 97/141.

Wahlstelle: Mozartstraße 27 bei Stehr.

Bezirk 480. Schumannstraße 1/37 und 2/30.

Wahlstelle: Schumannstraße 11 bei Ledig.

Bezirk 481. Beethovenstraße, die ungeraden Nrn. Humboldtstraße 84/112. Mozartstraße 22/28.

Wahlstelle: Canalstraße 58 bei Nief.

Bezirk 482. Bachstraße 77. Beethovenstraße, die geraden Nrn. Humboldtstraße 74/76. Schubertstraße.

Wahlstelle: Beethovenstraße 14 bei Sagge.

Bezirk 483. Humboldtstraße 67/113. Mozartstraße 2/20. Winterhuderweg 78/110.

Wahlstelle: Winterhuderweg 35 bei Bammann.

Bezirk 484. Arndtstraße. Stormsweg. Zimmerstraße 34/64.

Wahlstelle: Arndtstraße 18 bei Thede.

Bezirk 485. Canalstraße 1/59 und 2/14. Hofweg 40/58 und 60—80. Zimmerstraße 2/30.

Wahlstelle: Arndtstraße 10 bei Rilfson.

Bezirk 486. Canalstraße 61/75 und 16/58. Heinrich Herz-Straße 55/99. Winterhuderweg 1/33.

Wahlstelle: Canalstraße 44 bei Fack.

Bezirk 487. Höltystraße. Richterstraße, die ungeraden Nrn. Zimmerstraße, die ungeraden Nrn.

Wahlstelle: Zimmerstraße 54 bei Fritsche.

Bezirk 488. Averbhoffstraße 2/14. Heinrich Herz-Straße 1/5, 2/4 und Sportplatz. Hofweg 3/59 und 2/26. Osterbeckstraße, die ungeraden Nrn. Uhlenhorsterweg 13/19.

Wahlstelle: Canalstraße 9 bei Schlichting.

Bezirk 489. Auerhoffstraße 16/22. Overbeckstraße, die geraden Nrn. Pefsumstraße, Schrötteringsweg, die ungeraden Nrn. Uhlenhorsterweg 21/51.

Wahlstelle: Auerhoffstraße 20 (Volkschule).

Bezirk 490. Auerhoffstraße, die ungeraden Nrn. und 24/40. Haideweg, Heinrich Herz-Straße 7a/53 und 40. Mundsburgerdamm 53/69. Schrötteringsweg, die geraden Nrn.

Wahlstelle: Heinrich Herz-Straße 15 bei Schuback.

Bezirk 491. Heinrich Herz-Straße 101/121. Humboldtstraße 47/65 und 52/72.

Wahlstelle: Heinrich Herz-Straße 121 bei Dimity.

Bezirk 492. Bachstraße 47/71. Heinrich Herz-Straße 123/149 und 102/144. Humboldtstraße 46/50.

Wahlstelle: Heinrich Herz-Straße 102 bei Zimmermann.

Bezirk 493. Winterhuderweg 14/76.

Wahlstelle: Winterhuderweg 64 bei Stein.

Bezirk 494. Humboldtstraße 19/45 und 2/44.

Wahlstelle: Humboldtstraße 7 bei Eimers.

Bezirk 495. Bachstraße 1/39. Hamburgerstraße 1/39. Humboldtstraße 1/17. Winterhuderweg 2/12.

Wahlstelle: Hamburgerstraße 1a bei Schur.

Hohenfelde.

Bezirk 496. Aldermannstraße. Barcastraße 2/12. Etkhofstraße, die ungeraden Nrn. Sechslingspforte 3—13.

Wahlstelle: Aldermannstraße 4 bei Borgwardt.

Bezirk 497. Etkhofstraße, die geraden Nrn. Jfflandstraße 15/13. Nollstraße. Schröderstraße 1/17. Sechslingspforte 14—18.

Wahlstelle: Etkhofstraße 23 bei Hinrichsen.

Bezirk 498. Jfflandstraße 16/50. Mühlendamm 29/39. Schröderstraße 23/49.

Wahlstelle: Steinhauerdamm 4/6 (Verufsschule).

Bezirk 499. Jfflandstraße 45/85 und 52/92. Ruhmühle 1a und 1b. Mühlendamm 41/61.

Wahlstelle: Jfflandstraße 60/62 bei Bruhn.

Bezirk 500. Armgartstraße 8/30. Ruchtstraße. Graumannsweg. Ruhmühle 1/39, ohne die Nrn. 1a und 1b. Mundsburgerdamm 2/20. Papenhuderstraße 1/15 und 2/16. Schwanenwit 2/14.

Wahlstelle: Armgartstraße 24 (Realgymnasium).

Bezirk 501. Armgartstraße 2/6. Hartwicisstraße 1—9. Mundsburgerdamm 1/27. Papenhuderstraße 25/65. Schwanenwit 16—40. Uhlenhorsterweg 2/16.

Wahlstelle: Uhlenhorsterweg 2 bei Corneshl.

Bezirk 502. Erlenkamp. Papenhuderstraße 22/58. Uhlenhorsterweg 18/28.

Wahlstelle: Papenhuderstraße 22 bei Behn.

Bezirk 503. Hartwicisstraße 10—20. Immenhof 9/37 und 16/28. Mundsburgerdamm 29/37 und 22/36. Schürbeckerstraße 1/5. Uhlenhorsterweg 30/38.

Wahlstelle: Armgartstraße 24 (Realgymnasium).

Bezirk 504. Birkenau 1/3 und die geraden Nrn. Gertrudkirche, Bei der St. Immenhof 1—6 und 10/14. Zuratenweg. Lerchenfeld, die ungeraden Nrn. Mundsburgerdamm 39/47 und 38/60. Schürbeckerstraße 7, 2/10 und die Hochbahnhaltestelle Mundsburg. Uhlenhorsterweg 44/52. Ullmenau.

Wahlstelle: Auerhoffstraße 38 (Oberrealschule).

Bezirk 505. Eilenau 9—24a. Güntherstraße, die ungeraden Nrn. Ruhmühle die geraden Nrn. Lenaustraße. Lessingstraße. Lübeckerstraße 133/151. Ullandstraße. Wartenau, die ungeraden Nrn.

Wahlstelle: Güntherstraße 8 bei Wolter.

Bezirk 506. Güntherstraße 72/102. Hohenfelderstraße, die ungeraden Nrn. Lübeckerstraße 101/131. Wandsbekerstieg 91/97.

Wahlstelle: Angerstraße 31 (Volkschule).

Bezirk 507. Angerstraße 31/33. Freiligrathstraße. Landwehr, die geraden Nrn. und das Bahnhofsgebäude. Lübeckerstraße 110a/138. Reismühle, die ungeraden Nrn.

Wahlstelle: Angerstraße 33 (Volkschule).

Bezirk 508. Alfredstraße 9 (Marienfrankenhaus). Angerstraße, die geraden Nrn. Comeniusplatz. Steinhauerdamm.

Wahlstelle: Angerstraße 7b (Realschule).

Bezirk 509. Angerstraße 17a/27. Eisenstraße, die ungeraden Nrn. Güntherstraße 62/68. Hohenfelderstraße, die geraden Nrn. Lübeckerstraße 79a/99 und 100/110. Neubertstraße, die geraden Nrn. Reismühle, die geraden Nrn. Wandsbekerstieg 75/77 und 80/98.

Wahlstelle: Lübeckerstraße 91 bei Schröder.

Bezirk 510. Güntherstraße 2/54. Hohenfelderallee, die geraden Nrn. Mühlendamm 42/94. Neubertstraße 7/57. Rossausweg. Wandsbekerstieg 41/69.

Wahlstelle: Güntherstraße 44 bei Marquardt.

Bezirk 511. Alfredstraße 1/3 und 2. Angerstraße 7/17. Eisenstraße, die geraden Nrn. Lübeckerstraße 59/79 und 2/98. Neubertstraße 1/5. Wallstraße 22/58. Wandsbekerstieg 64/78.

Wahlstelle: Angerstraße 7 (Volkschule).

Bezirk 512. Hohenfelderallee, die ungeraden Nrn. Lübeckerstraße 33/55. Mühlendamm 2/16. Wandsbekerstieg 27/35 u. 32/56.

Wahlstelle: Wallstraße 22 (Volkschule).

Bezirk 513. Jfflandstraße 1—12. Lübeckerstraße 1/31. Mühlendamm 1/27 und 18/40. Schröderstraße, die geraden Nrn. Wandsbekerstieg 1/25, 2a und 2/30.

Wahlstelle: Wallstraße 22 (Volkschule).

Gilbeck.

Bezirk 514. Blumenau 15/95 und 2/90. Eilenau 25—68. Hagenau. Richardstraße 77/85 und 70/92. Wandsbekerchauffee 15/35. Wartenau, die geraden Nrn.

Wahlstelle: Wandsbekerchauffee 67 bei Lenneder.

Bezirk 515. Blumenau 113/125 und 116/126. Gilbekerweg 21/59 und 2/12. Eilenau 78—85. Sandfrug 1—9. Sonnenau. Wagnerstraße 116/124. Wandsbekerchauffee 37/83.

Wahlstelle: Gilbekerweg 61 bei Kunkel.

Bezirk 516. Blumenau 127/179 und 132/172. Gilbedtal 1/37 und 2/22. Eilenau 107/125 und 86/136. Maystraße 47 und Kirche. von Essen Straße 1/5, 2a und 2/26. Wagnerstraße 77/105.

Wahlstelle: von Essen Straße 26 bei Krone.

Bezirk 517. Gilbekerweg 14/66 a. Ritterstraße 9 und 14/16. Sandfrug 10—12. Wagnerstraße 128/134. Wandsbekerchauffee 85/197.

Wahlstelle: Wandsbekerchauffee 149 bei Ramlade.

Bezirk 518. Gilbekerweg 70/120. Maystraße 1/31. Ottostraße. Wandsbekerchauffee 199/201.

Wahlstelle: Schellingstraße 6 bei Busse.

Bezirk 519. Auenstraße 1/23 und 2/18. Gilbekerweg 61/91. Maystraße 41/43 und 40/50.

Wahlstelle: Gilbedtal 35 (Volkschule).

Bezirk 520. Auenstraße 25/45 und 26/46. Gilbekerweg 133/153. Gilbedtal 32/50. Friedrichsbergerstraße 1/11.

Wahlstelle: Gilbekerweg 157 bei Röttger.

Bezirk 521. Gilbekerweg 124/164. Fichtestraße 35/49 und 24/38. Kantstraße 17/45. Maystraße 22/38. Schellingstraße 1/25.

Wahlstelle: Schellingstraße 30 (Volkschule).

Bezirk 522. Fichtestraße 1/33 und 2/22. Kantstraße 1/9. Leibnitzstraße. Magstraße 2/18. Schellingstraße 6/28. Wandsbekerchauffee 205/253.

Wahlstelle: Kantstraße 14 (Volkschule).

Bezirk 523. Gilbekerweg 166/176. Kantstraße 9a/15 und die geraden Nrn. Schellingstraße 27/41 und 30. Wandsbekerchauffee 255/267. Wielandstraße 1/41.

Wahlstelle: Kantstraße 6 (Volkschule).

Bezirk 524. Gilbekerweg 157/181. Gilbektal 54/78. Friedrichsbergerstraße 2/16. Seumestraße 41/59. Wielandstraße 47/57 und 42/58.

Wahlstelle: Gilbektal 37 (Volkschule).

Bezirk 525. Gilbekerweg 183/235. Gilbektal 80/92. Kleiststraße. Rückertstraße 47/55 und 48/56.

Wahlstelle: Gilbekerweg 190 bei Gradert.

Bezirk 526. Gilbekerweg 182/200. Kinkelsweg. Rückertstraße 33/43. Schlegelsweg, die ungeraden Nrn. Seumestraße 29/37 und 34/52. Wielandstraße 32/38.

Wahlstelle: Gilbekerweg 182 bei Schmidt.

Bezirk 527. Rückertstraße 19/31. Schellingstraße 43/59. Schlegelsweg, die geraden Nrn. Seumestraße 17/25 und 24/32. Tiedsbergweg. Wielandstraße 20/30.

Wahlstelle: Wielandstraße 7 (Volkschule).

Bezirk 528. Schellingstraße 60/76. Seumestraße 1/15 und 2/18. Wandsbekerchauffee 271/295. Wielandstraße 2/18.

Wahlstelle: Wielandstraße 7 (Volkschule).

Bezirk 529. Gilbekerweg 202/210. Rückertstraße 1/17 und 2/46. Schellingstraße 61/63 und 78/82. Wandsbekerchauffee 297/311.

Wahlstelle: Gilbekerweg 202 bei Willers

Bezirk 530. Börnestraße. Gilbekerweg 212/216. Holstenstraße, die ungeraden Nrn. Wandsbekerchauffee 313/329.

Wahlstelle: Wandsbekerchauffee 329 bei Schulze.

Bezirk 531. Hammerstraße, die geraden Nrn. Pappelallee 76/80. Wandsbekerchauffee 280/290.

Wahlstelle: Hammerstraße 44 bei Thiesfel.

Bezirk 532. Hammersteindamm 1/83. Lühmansweg. Mendelsallee. Pappelallee, die ungeraden Nrn. und 54/56. Wandsbekerchauffee 226/276.

Wahlstelle: Wandsbekerchauffee 307 bei Eggers.

Bezirk 533. Hammersteindamm 93/101 c. Haffelbrookstraße 136/162 und ohne Nr. (Bahnhof). Pappelallee 2/52. Stoedhardtstraße 76/78.

Wahlstelle: Hammerstraße 22 bei Kraft.

Bezirk 534. Friedensstraße. Hammersteindamm 2/56. Haffelbrookstraße 165/175. Wandsbekerchauffee 202/224.

Wahlstelle: Wandsbekerchauffee 226 bei Schmidt.

Bezirk 535. Evastraße. Papenstraße 119/135. Peterskampweg, die ungeraden Nrn. und 2/42. Roßberg 1/29. Tonistraße. Wandsbekerchauffee 160/200.

Wahlstelle: Papenstraße 121 bei Gronow.

Bezirk 536. Papenstraße 111/117. Roßberg 31/47 und die geraden Nrn. Wandsbekerchauffee 156/158.

Wahlstelle: Roßberg 45 (Volkschule).

Bezirk 537. Haffelbrookstraße 129/139 und 80/134. Papenstraße 124/136. Peterskampweg 54/58. Ritterstraße 71/75. Stoedhardtstraße 69/71.

Wahlstelle: Peterskampweg 58 bei Siefken.

Bezirk 538. Haffelbrookstraße 73/127 a. Papenstraße 96/122. Ritterstraße 57/69.

Wahlstelle: Papenstraße 117 bei Piper.

Bezirk 539. Beckerweg. Jungmannstraße. Papenstraße 99/109. Wandsbekerchauffee 134/154.

Wahlstelle: Roßberg 47 (Volkschule).

Bezirk 540. Papenstraße 85/97 und 82/88. Ritterstraße 23/55. Wandsbekerchauffee 110/132.

Wahlstelle: Wandsbekerchauffee 128 bei Beer.

Bezirk 541. Friedenskirche, Bei der. Hirschgraben 1/23 und 2/26. Ribitzstraße 71/79. Papenstraße 5/83 und 64/68. Ritterstraße 18/40. Wandsbekerchauffee 34/108.

Wahlstelle: Hirschgraben 11 (Gilbeker Logenhaus).

Bezirk 542. Haffelbrookstraße 47/61 und 40/78. Hirschgraben 25/31. Jordanstraße 57/61 und 62/66. Ribitzstraße 60/66. Ritterstraße 44/56.

Wahlstelle: Haffelbrookstraße 61 (Volkschule).

Bezirk 543. Conventstraße 3/11 a. Hirschgraben 28/40. Ribitzstraße 33/67 und 24/56. Papenstraße 2/62.

Wahlstelle: Hirschgraben 25 bei Höfener.

Bezirk 544. Conventstraße 13/29. Haffelbrookstraße 9/43 und 22/38. Hirschgraben 42/48.

Wahlstelle: Jordanstraße 66 bei Becker.

Bezirk 545. Conventstraße 24/44. Haffelbrookstraße 1/7 und 2/20. Ribitzstraße 3/29 und 2/20. Landwehr 53/55.

Wahlstelle: Conventstraße 5b bei Stricker.

Bezirk 546. Conventstraße 2/22. Landwehr 1/51. Wandsbekerchauffee 1/13 und 2/32.

Wahlstelle: Freitraghstraße 13 bei Jörgensen.

Borgfelde.

Bezirk 547. Baubürgerweg 1. Baustraße, die ungeraden Nrn. und 2/20.

Wahlstelle: Bürgerweide 35 (Volkschule).

Bezirk 548. Baustraße 22/40. Bürgerweide 71/81. Landwehrplatz.

Wahlstelle: Landwehr 63 bei Meyer.

Bezirk 549. Bethesdastraße 25/49. Bürgerweide 61/69 und 72/82. Burgstraße 39 und 40/58. Elise Averdickstraße 1/15.

Wahlstelle: Bürgerweide 72 bei Hüttcher.

Bezirk 550. Bethesdastraße 22/48. Burgstraße 35/37 und 2/38. Elise Averdickstraße 17/31 und 18/32. Klaus Groth Straße 65/119 und ohne Nr. (Standesamt 22). Malzweg 15/21.

Wahlstelle: Klaus Groth Straße 99a bei Matthias.

Bezirk 551. Bethesdastraße 1/23 und 2/20 a. Bürgerweide 57/59 und 50/70. Elise Averdickstraße 2/16. Malzweg 1/13.

Wahlstelle: Malzweg 1 bei Hagemann.

Bezirk 552. Alfredstraße 23/61 und 20/64. Baubürgerweg 2 und 3. Bürgerweide 19/55 und 36/48. Burggarten 1—7. Malzweg, die geraden Nrn.

Wahlstelle: Bürgerweide 33 (Volkschule).

Bezirk 553. Antonstraße. Bürgerweide 6/34. Burggarten 8—15. Klaus Groth Straße 31a/63.

Wahlstelle: Antonstraße 18 bei Dittmer.

Bezirk 554. Borgfelde, Oben 1—11. Bürgerweide 2/4b. Klaus Groth Straße 1/31 und 2/38. Wallstraße 1—18.

Wahlstelle: Klaus Groth Straße 4 bei Trede.

Bezirk 555. Borgfelde, Oben 12—69. Borgfelderstieg. Klaus Groth Straße 40/128.

Wahlstelle: Klaus Groth Straße 65 bei Grimm.

Bezirk 556. Andelmannstraße 3/43. Borgfelderallee. Borgfelderstraße 10—18.

Wahlstelle: Andelmannstraße 11 bei Neteband.

Bezirk 557. Andelmannstraße 45/131 und 54/60. Ausschlägerweg 2/6. Borgfelderstraße 19—48.

Wahlstelle: Andelmannstraße 113 bei Luhn.

Bezirk 558. Andelmannsplatz. Andelmannstraße 2/52. Ciffestraße 1/27 und 2/20.

Wahlstelle: Ciffestraße 14 bei Loosbun.

Bezirk 559. Andelmannstraße 62/130. Ausschlägerweg 8/58. Ciffestraße 29/43 und 22/44. Wifingerweg, die ungeraden Nrn.

Wahlstelle: Andelmannstraße 130 bei Malzhahn.

Bezirk 560. Normannenweg. Wifingerweg, die geraden Nrn.

Wahlstelle: Wifingerweg 18 bei Strohbeen.

Bezirk 561. Ausschlägerweg 60/100. Süderstraße 127/163 und 130/148. Wendensstraße 117/207 und 130/200.

Wahlstelle: Wendensstraße 191/193 bei Bade.

Bezirk 562. Campestraße 1/17 und 2/34. Süderstraße 105/125a und 110/128.

Wahlstelle: Campestraße 2 bei Wohlers.

Bezirk 563. Basedowstraße. Bullerdeich 7/25, 2/40 und Badeanstalt. Campestraße 33/115 und 36/50. Salzmannstraße.

Wahlstelle: Campestraße 40 bei Barts.

Bezirk 564. Ausschlägerweg 102/104. Campestraße 19/31. Robinsonstraße.

Wahlstelle: Campestraße 31 bei Rundshagen.

Bezirk 565. Billwärder Steindamm. Brackdamm. Bullerdeich 27/69. Hammerdeich 2/6.

Wahlstelle: Bullerdeich 41 bei Böttger.

Hamn.

Bezirk 566. Landwehr 61/83. Landwehrdamm 1/23. Marienthalerstraße 1/31 und 2/24.

Wahlstelle: Marienthalerstraße 2 bei Sommer.

Bezirk 567. Jordanstraße 1/55 und 8/60. Landwehrdamm 2/20. Marienthalerstraße 33/47 und 26/44. Mittelstraße 1/15 und 2/20.

Wahlstelle: Landwehrdamm 23 bei Oltmann.

Bezirk 568. Marienthalerstraße 49/63 und 52/60. Ritterstraße 77/131 und 58/104. Saling 19/43. Sievefingsallee 2/14.

Wahlstelle: Marienthalerstraße 52 bei Hoge.

Bezirk 569. Höfen, Hinter den 1/5. Mittelstraße 17/67. Ritterstraße 133/171 und 106/136. Saling 1/17 und 2/16.

Wahlstelle: Mittelstraße 70 bei Piotrowski.

Bezirk 570. Bethesdastraße 51/61 und 50/66. Hammerlandstraße 21/25. Hirtenstraße 13/17. Jordanstraße 2/6. Meridianstraße. Mittelstraße 24/88. Schwarzestraße.

Wahlstelle: Bethesdastraße 51 bei Räker.

Bezirk 571. Hammerlandstraße 31/81. Hirtenstraße 2/64. Krugtwiete.

Wahlstelle: Hammerweg 9 (Volkschule, Turnhalle, Eingang Pröbenweg).

Bezirk 572. Dorfgang. Hirtenstraße 19/67. Mittelstraße 90/126. Ohlendorffstraße.

Wahlstelle: Hirtenstraße 43 bei Schulz.

Bezirk 573. Höfen, Hinter den 2/42. Mittelstraße 71/95. Moorende 2. Stoeckhardtstraße 1/29 und 22/30.

Wahlstelle: Mittelstraße 95 bei Iwen.

Bezirk 574. Ellernbusch. Höfen, Hinter den 7/49. Saling 18/32. Sievefingsallee 16/40. Stoeckhardtstraße 31/39. Wolfshagen.

Wahlstelle: Hinter den Höfen 11 bei Thurm.

Bezirk 575. Griesstraße 1/21 und 2/20. Marienthalerstraße 64/100. Sievefingsallee 1/29. Stoeckhardtstraße 45/59.

Wahlstelle: Marienthalerstraße 61 bei Meyer.

Bezirk 576. Marienthalerstraße 65/113 a. Stoeckhardtstraße 63/67 und 70/74.

Wahlstelle: Marienthalerstraße 77 bei Gausik.

Bezirk 577. Griesstraße 25/63. Marienthalerstraße 115/121 a und 102/128. Stoeckhardtstraße 62/68.

Wahlstelle: Marienthalerstraße 120 bei Gosh.

Bezirk 578. Griesstraße 65/73 und 46/58. Hammersteindamm 62/76. Marienthalerstraße 123/159 und 130/146. Nerlichsweg 1. Schulenbecksweg 10.

Wahlstelle: Hammersteindamm 68 bei Lofehand.

Bezirk 579. Caspar Voght-Straße 79/85 und 80/96. Chateaufstraße 19/31. Griesstraße 75/101 und 70/90. Hammersteindamm 105/111. Marienthalerstraße 163/201 und 148/172. Berthesweg, von der Chateaufstraße bis zur Marienthalerstraße (Nrn. 37/45). Smidtstraße, von der Chateaufstraße bis zur Griesstraße.

Wahlstelle: Marienthalerstraße 172 (Volkschule, Eingang Griesstraße 101).

Bezirk 580. Caspar Voght-Straße 71/77. Chateaufstraße 1/17 und 2/12. Griesstraße 60/68. Hammersteindamm 113/123. Hünenstein, Am 1/15 und 14/18. Neanderstraße 1/9 und 4/8. Sievefingsallee 69/71. Veitsweg.

Wahlstelle: Hammersteindamm 113 bei Rönemann.

Bezirk 581. Caspar Voght-Straße, 59/69 und 70/78. Chateaufstraße 14/32. Hünenstein, Am 2/12. Neanderstraße, die ungeraden Nrn. von Nr. 11 bis zum Ende und die geraden Nrn. von der Straße Am Hünenstein bis zur Grenze von Wandsbek. Berthesweg 29/35. Sievefingsallee 75/87. Smidtstraße 6/14. Weg Nr. 199.

Wahlstelle: Marienthalerstraße 172 (Volkschule, Eingang Griesstraße 101).

Bezirk 582. Caspar Voght-Straße 38/54. Chapeaurougeweg 33/39. Emin Pascha-Straße, von der Grenze von Horn bis zum Wissmannsweg. Fahrtkamp. Hanffsweg. Berthesweg, von der Sievefingsallee bis zur Neanderstraße (Nrn. 1/17 und 2/8). Poelsweg. Sievefingsallee, die ungeraden Nrn. von Nr. 99 bis zur Grenze von Horn und 78/96. Wissmannsweg.

Wahlstelle: Smidtstraße 10 bei Becker.

Bezirk 583. Caspar Voght-Straße 16/36. Chapeaurougeweg 13/31 und 16 bis zum Ende der geraden Nrn. Curtiusweg. Elisabeth-Gebölz, Am 1/11. Garmersstieg. Jastramreihe, vom Verkehrsstreifen bis zur Grenze von Horn. Mettlerkampsweg 11/27. Meuterstraße. Sievefingsallee, nach 96 bis zur Grenze von Horn, die geraden Nrn. Snitgerreihe, vom Verkehrsstreifen bis zur Grenze von Horn. Weg Nr. 200. Windischgräber Stieg.

Wahlstelle: Sievefingsallee 94 bei Seemann.

Bezirk 584. Caspar Voght-Straße 2/14. Chapeaurougeweg 1/11 und 2/14. Elisabeth-Gebölz, Am 2/16. Hornerweg 53/87. Mettlerkampsweg 1/9 und 2/14. von Seb-Weg.

Wahlstelle: Mettlerkampsweg 2 bei Clafen.

Bezirk 585. Blöden, Auf den 27/31 und 26/28. Fuchslöch. Hammer Park. Hammersteindamm 108/120. Höfen, Hinter den 51/63 und 44/52. Lohhof Nr. 23 und die geraden Nrn. Moorende, die ungeraden Nrn. Sievefingsallee 42/60. Stoeckhardtstraße 32/42.

Wahlstelle: Hammer Park im Herrenhaus (Eingang von der Rückseite).

Bezirk 586. Griesstraße 22/44. Hammersteindamm 78/106. Launigweg. Nerlichsweg 3/11 und 2/10. Schulenbecksweg 1/15 und 2/8a. Sievefingsallee 31/57. Stoeckhardtstraße 48/56.

Wahlstelle: Stoeckhardtstraße 70 bei Traupel.

Bezirk 587. Blöden, Auf den 1/25 und 4/24. Lohhof 1/19. Mittelstraße 97/121. Moorende 6/18. Stoeckhardtstraße 2/20.

Wahlstelle: Auf den Blöden 25 bei Tiarks.

Bezirk 588. Caspar Voght-Straße 1/5. Hammerhof. Hammer Kirche, Bei der. Hammerlandstraße 85/253. Hölhe Köhne. Hornerweg 1/49 und 2/108.

Wahlstelle: Hammerlandstraße 191 bei Langhein.

Bezirk 589. Brauspark. Eiffestraße 579/587 und 644/664. Eikensweg. Howisch. Rückerweg, vom Eikensweg bis zur Eiffestraße. Wichernsgarten. Wichernsweg 17/45.

Wahlstelle: **Wichernsweg 26 bei Kröger.**

Bezirk 590. Diagonalstraße 37/41 und 38/42. Eiffestraße 561/577 und 618/642. Osterbrook, die ungeraden Nrn. von der Diagonalstraße bis zum Mittelkanal (Nrn. 1/5). Wackerhagen 1/25. Wichernsweg 32/46.

Wahlstelle: **Wackerhagen 25 bei Steen.**

Bezirk 591. Diagonalstraße 44/50. Gliazweg, vom Rückerweg bis zur Grenze von Horn. Hedscherweg, vom Rückerweg bis zur Grenze von Horn. Osterbrook, die ungeraden Nrn. vom Mittelkanal bis zur Süderstraße (Nrn. 15/29). Rückerweg, von der Eiffestraße bis zum Südtanal (ohne Nr.). Süderstraße 319/357 a. Wendenstraße, von der Straße Osterbrook bis zur Grenze von Horn (Nrn. 481/493 und nach 468) und Parzellen Nrn. 10, 26, 27, 81. Wibelweg, von der Grenze von Horn bis zum Mittelkanal.

Wahlstelle: **Osterbrook 17 (Volkschule).**

Bezirk 592. Boomhof. Bundsensweg. Droopweg, Zweiter 39/49 und die geraden Nrn. Ewaldweg. Hammerlandstraße 224/244. Hornerlandstraße 2/16. Rückerweg 2/12. Schurzallee 4/10. Wichernsweg 1/13 und 2/14.

Wahlstelle: **Hammerlandstraße 244 bei Meyer.**

Bezirk 593. Diagonalstraße 21/35. Dobbelerweg, von Nr. 35 bis zum Ende der ungeraden Nrn. und von Nr. 50 bis zum Ende der geraden Nrn. Droopweg 4 bis zum Ende der geraden Nrn. Hübbesweg 21/31 und 24/34. Siebuschflieg. Wackerhagen 2/14. Weitesgarten. Wichernsweg, die geraden Nrn. vom Droopweg bis zum Dobbelerweg.

Wahlstelle: **Hübbesweg 11 (Volkschule).**

Bezirk 594. Dalenstieg. Diagonalstraße 10/36. Dobbelerweg 21/33 und 20/36. Döhnerstraße, vom Dobbelerweg bis zur Eiffestraße (Nrn. 32/42). Eiffestraße 535/545 und 600/612. Osterbrook 4/18.

Wahlstelle: **Döhnerstraße 21 bei Rida.**

Bezirk 595. Diagonalstraße 1/19. Droopweg, die ungeraden Nrn. Hammerlandstraße 158/222. Hübbesweg 9/19 und 4/18.

Wahlstelle: **Hammerlandstraße 232 bei Garder.**

Bezirk 596. Borstelmannsweg 1/41 und 2/42. Diagonalstraße 2/8. Dobbelerweg 5/19. Döhnerstraße 1/21 und 2/30. Hammerlandstraße 122/146.

Wahlstelle: **Borstelmannsweg 2 bei Fengel.**

Bezirk 597. Borstelmannsweg 43/81 und 44/82. Dobbelerweg 12/18. Eiffestraße 505/519 und 504/586. Rumpffsweg 27/45 und 26/46.

Wahlstelle: **Eiffestraße 519 bei Bohne.**

Bezirk 598. Hammerlandstraße 98/120. Renglersweg 1/19. Pröbenweg 43/45. Rumpffsweg 1/25 und 2/20.

Wahlstelle: **Rumpffsweg 20 bei Ebeling.**

Bezirk 599. Boonsweg, die ungeraden Nrn. Dobbelerweg 4/6. Eiffestraße 491/503 und 492/502. Hammerlandstraße 78/96. Renglersweg 25/47 und die geraden Nrn. Pröbenweg 39/41.

Wahlstelle: **Hammerlandstraße 99 bei Markward.**

Bezirk 600. Boonsweg, die geraden Nrn. Eiffestraße 487/489. Hammerlandstraße 68/76. Louisenweg 1/39. Pröbenweg 21/33 und 20/30.

Wahlstelle: **Louisenweg 63 bei Schlatermund.**

Bezirk 601. Dimpfsweg, die ungeraden Nrn. Eiffestraße 269/275. Hammerlandstraße 32/66. Hammerweg 1/9 und die geraden Nrn. Louisenweg 4/8. Pröbenweg 3/15.

Wahlstelle: **Pröbenweg 3 (Volkschule).**

Bezirk 602. Eiffestraße 285/485 und 432/490. Hammerweg 31/39. Louisenweg 41/81 und 20/34. Bitarienweg.

Wahlstelle: **Eiffestraße 479 bei Giesfow.**

Bezirk 603. Claudiusstraße. Dimpfsweg, die geraden Nrn. Eiffestraße 229/267. Grevenweg 41/67. Grootstraße. Hammer Baum. Hammerlandstraße 2/26.

Wahlstelle: **Dimpfsweg 38, Ecke Eiffestraße, bei Warltig.**

Bezirk 604. Borgfelderstraße 68—93. Eiffestraße, die ungeraden Nrn. von der Straße Beim Gesundbrunnen bis zum Grevenweg. Gesundbrunnen, Beim, die ungeraden Nrn. und 2/32. Grevenweg 1/39, 2/12 und ohne Nr. (Eisbahn).

Wahlstelle: **Borgfelderstraße 88 bei Graff.**

Bezirk 605. Ausschlägerweg 1/21. Borgfelderstraße 50—67. Brefelbaumspark 1/33 und 2/28.

Wahlstelle: **Ausschlägerweg 11 (Volkschule).**

Bezirk 606. Ausschlägerweg 23/51. Brefelbaumspark 35 und 30. Eiffestraße 45/67 und 43/82. Gesundbrunnen, Beim 34. Grevenweg 66/70. Wendenstraße 221/301.

Wahlstelle: **Eiffestraße 67 bei Dierßen.**

Bezirk 607. Ausschlägerweg 53/65. Bardenweg. Gimbernweg. Eiffestraße 382/426. Grevenweg 69/121 und 72/106. Sorbenstraße 1/25 und 18/40. Teutonenweg. Wendenstraße 303/307 und 252/308.

Wahlstelle: **Bardenweg 13 bei Sandberg.**

Bezirk 608. Louisenweg 38/42. Wendenstraße 309/393 und 312/392.

Wahlstelle: **Grevenweg 72 bei Pries.**

Bezirk 609. Grevenweg 125/133. Louisenweg 62/72. Sorbenstraße 27/67 und 52/64. Süderstraße 195/211.

Wahlstelle: **Süderstraße 193 bei Schulze.**

Bezirk 610. Borstelmannsweg 97/135 und 84/88. Osterbrook, die geraden Nrn. vom Mittelkanal bis zur Süderstraße (Nrn. 20/50). Schadesweg 1 und 2/18. Süderstraße 289, 315 und 294/306. Wendenstraße 441/471 und 450/468.

Wahlstelle: **Süderstraße 296 bei Hellmold.**

Bezirk 611. Hammerdeich 157/173 und 160/162. Osterbrook 57/61 und 52/82. Schadesweg 3/33. Steinbiederstraße 9/15 und 4/30.

Wahlstelle: **Steinbiederstraße 30 bei Soltau.**

Bezirk 612. Osterbrook 31/51. Steinbiederstraße, vom Osterbrook bis zur Süderstraße (Nrn. 21/57 und 38/64). Süderstraße 308/328 und „Die Sandhasen“.

Wahlstelle: **Steinbiederstraße 57, Ecke Süderstraße, bei Schreck.**

Bezirk 613. Borstelmannsweg 140/194. Hammerdeich 119/131. Kreuzbrook, die ungeraden Nrn. Süderstraße 254/280.

Wahlstelle: **Hammerdeich 134 bei Vorgeest.**

Bezirk 614. Borstelmannsweg 137/197. Hammerdeich 135/155 und 136/154. Schadesweg 20/38. Steinbiederstraße 1/5. Süderstraße 282.

Wahlstelle: **Borstelmannsweg 160 bei Blohm.**

Bezirk 615. Borstelmannsweg 108/128. Kreuzbrook 2/18. Louisenweg 87/123. Süderstraße 235/259 und 240/244. Wendenstraße 395/439 und 400/440.

Wahlstelle: **Süderstraße 280 bei Mohr.**

Bezirk 616. Hammerdeich 57/95 und 60/134. Kreuzbrook 20/30. Louisenweg 125/153. Süderstraße 226/238.

Wahlstelle: **Louisenweg 150 (Volkschule).**

Bezirk 617. Grevenweg 126/142. Hammerdeich 1/55 und 8/56. Louisenweg 150/152. Süderstraße 200/206.

Wahlstelle: **Louisenweg 152 (Volkschule).**

Bezirk 618. Ausschlägerweg 67/95. Boizenweg. Grevenweg 120/122. Sorbenstraße 2/16. Süderstraße 169/193 und 160/198.

Wahlstelle: **Süderstraße 186 bei Wegener.**

Horn.

Bezirk 619. Anna Lübrings-Weg. Bauerberg, Alter 2/20. Emin Pascha-Straße, von der Sievekingallee bis zur Grenze von Hamm. Hornerweg 191/239 und 170/284. Jastramreihe, von der Harnsheimreihe bis zur Grenze von Hamm. Moraststraße. Rauchen Hause, Beim 1/21. Rennbahnstraße 73/119 und 120. Sievekingallee, von der Grenze von Hamm bis zur Rennbahnstraße. Tribünenweg. Weg Nr. 54.

Wahlstelle: **Alter Bauerberg 16 bei Stahmer.**

Bezirk 620. Hornerstieg, Hornerweg 95/119, Rhiemsweg, Snitgerreihe 32/52, Snitgerstieg.

Wahlstelle: Hornerweg 119 bei Fey.

Bezirk 621. Bauerberg 7/15, Hertogestraße 2/14, Hornerlandstraße 9/153 und 22/148, Rauhen Hause, Beim, die geraden Nr.

Wahlstelle: Hornerlandstraße 132 bei Vortmann.

Bezirk 622. Bauerberg 25/53 und die geraden Nr. Dundersweg, Hennigsweg, Hertogestraße 17/21 und 16/26, Hornerlandstraße 171/207, D'Swaldstraße, Pagenfelderstraße, die ungeraden Nr. Rauhen Hause, Beim, 41/51.

Wahlstelle: Bauerberg 8 bei Dühr.

Bezirk 623. Bauerberg 103/113 (Ahlers Wohnungen siehe Rennbahnstraße 10/20), Geißstraße, Hirtenkaten, Beim, Bachthof, Beim, Pagenfelderplatz, Posteltsweg, Rennbahnstraße 1/3 und 2/28 (auch Ahlers Wohnungen), Sandkamp 1/11 und 2/18, Schiffbeker Straße 1/5, Weddestraße 1/5 und 2/10, Weg Nr. 132.

Wahlstelle: Pagenfelderplatz 7 bei Gertens.

Bezirk 624. Hasencleverstraße, Hermannstal, Kroogblöcke, Sandkamp 17/25, Weg Nr. 11, 12, 13, 16, 41, 49, 64, 65 (einschl. Horner Moor), 67, 75, 76, 110, 111, 128 und 142.

Wahlstelle: Sandkamp 19 bei Pieper.

Bezirk 625. Bobergerstraße, Hornerlandstraße 235/235 und 150/304, Pagenfelderstraße, die geraden Nr. Steinfurtherstraße.

Wahlstelle: Hornerlandstraße 257 bei Wagner.

Bezirk 626. Auerreihe, Doof's Allee (siehe Weg Nr. 153), Großesweg, Hornerlandstraße 301/369 und 306/334, Schiffbeker Straße 58/62, Weddestraße 13/17, Weg Nr. 153, Weg nach der Blauen Brücke.

Wahlstelle: Hornerlandstraße 332 bei Hagenah.

Bezirk 627. Hornerlandstraße 387 bis zum Ende der ungeraden Nr. und 480 bis zum Ende der geraden Nr. Regienstraße (Weg Nr. 191), Schiffbeker Straße 110/112, Weddestraße 100/112, Weg Nr. 152, Weg Nr. 191.

Wahlstelle: Hornerlandstraße 445 bei Schröder.

Billwärder Ausschlag.

Bezirk 628. Ausschläger Billdeich 57/73, Bullenhuferdamm 1/75 und 2/100, Großmannplatz 5, Grünen Brücke, Bei der.

Wahlstelle: Bullenhuferdamm 92 (Volkschule).

Bezirk 629. Ausschläger Billdeich 33/55, Großmannplatz 4, Großmannstraße 1/85.

Wahlstelle: Großmannstraße 83 bei Möller.

Bezirk 630. Barstedgasse, Billerhuberweg, Bullenhuferdamm, vom Ausschläger Billdeich bis zum Tiefstaktanal (Nr. 83/107 und 106), Eifelensweg, Großmannstraße, die ungeraden Nr. von Nr. 87 bis zum Tiefstaktanal und Laubenkolonie, Gustav Runt Straße, Gutsmuthsplatz, Gutsmuthsweg, Hinpeterstieg, Schurzallee-Süd.

Wahlstelle: Bullenhuferdamm 94 (Volkschule).

Bezirk 631. Ausschläger Billdeich 22/34, Billhornerdeich 130/136, Großmannplatz 1—3, Großmannstraße, die geraden Nr.

Wahlstelle: Billhornerdeich 136 bei Seitmann.

Bezirk 632. Billhornerdeich 93/99 und 124/128, Billstraße 59/107 und 66/90.

Wahlstelle: Billstraße 99 bei Schramm.

Bezirk 633. Ausschläger Billdeich 1/7 und 2/20, Billhornerdeich 100, Billstraße 109/193 und 92/184 nebst Laubenkolonie, Langer Hagen.

Wahlstelle: Ausschläger Billdeich 1 bei Erhorn.

Bezirk 634. Billhornerdeich 83/91, Billstraße 64, Nieburstraße, die ungeraden Nr. und 12/42.

Wahlstelle: Nieburstraße 1 bei Rath.

Bezirk 635. Billhorner Brückenstraße 1/35 und 2/56, Billstraße 5/43 und 2/58, Heidenkampsweg 276/278, Nieburstraße 2/10.

Wahlstelle: Billhorner Brückenstraße 3 bei Mansfen.

Bezirk 636. Billhorner Brückenstraße 58/84, Billhorner Canalstraße, vom Billhorner Röhrendamm bis zum Billhorner Mühlenweg (Nr. 1—26), Billhorner Mühlenweg 2/32, Billhorner Röhrendamm 15/109.

Wahlstelle: Billhorner Röhrendamm 37 bei Westphal.

Bezirk 637. Billhorner Röhrendamm 2/44, Billwärder Neudeich 5/87 und 2/118, Brandshofer Schleuse, Auf der, Regienstraße 2/14.

Wahlstelle: Billhorner Röhrendamm 44 bei Bastian.

Bezirk 638. Billhorner Brückenstraße 92/148, Billhorner Röhrendamm 46/72, Billwärder Neudeich 89/121, Regienstraße 1/31 und 16/30.

Wahlstelle: Billhorner Röhrendamm 46 bei Menke.

Bezirk 639. Billhorner Brückenstraße 101/127, Billhorner Mühlenweg 62/94, Billhorner Röhrendamm 76/98, Regienstraße 37/55.

Wahlstelle: Regienstraße 55 bei Granzow.

Bezirk 640. Billhorner Brückenstraße 133/155, Billhorner Mühlenweg 99/109 und 102/112, Billwärder Neudeich 123/259 und 150/240, Haken, Beim, Regienstraße 32/44, Strefowstraße 2/32.

Wahlstelle: Billwärder Neudeich 160/164 bei Läter.

Bezirk 641. Billhorner Mühlenweg 75/95, Hardenstraße 2/54, Strefowstraße 1/45.

Wahlstelle: Strefowstraße 18 (Volkschule).

Bezirk 642. Billhorner Mühlenweg 57/69, Billhorner Röhrendamm 100/188, Hardenstraße 1/63.

Wahlstelle: Billhorner Mühlenweg 41, Volksheim Nothenburgsort e. B.

Bezirk 643. Billhorner Mühlenweg 41/55, Billhorner Röhrendamm 111/163, Markmannstraße 2/50.

Wahlstelle: Billhorner Röhrendamm 147 bei Schneider.

Bezirk 644. Billhorner Canalstraße 31—52, Billhorner Mühlenweg 1/27, Lindleystraße 2/40, Markmannstraße 7/109.

Wahlstelle: Markmannstraße 101 (Volkschule).

Bezirk 645. Billhorner Röhrendamm 165/209, Lindleystraße 44/64, Markmannstraße 52/64.

Wahlstelle: Markmannstraße 99 (Volkschule).

Bezirk 646. Hardenstraße 56/88, Lindleystraße 80/100, Strefowstraße 47/97.

Wahlstelle: Strefowstraße 20 (Volkschule).

Bezirk 647. Billwärder Neudeich 261/287 und 244/302, Lindleystraße 102/116, Strefowstraße 38/68.

Wahlstelle: Billwärder Neudeich 273 bei Bähring.

Bezirk 648. Billwärder Neudeich 313/379 und 304/378, Lindleystraße 95/109, Strefowstraße 70/108.

Wahlstelle: Billwärder Neudeich 287 bei Meyer („Cap Horn“).

Bezirk 649. Ausschläger Elbdeich 1/3 und 2/20, Billhornerdeich ohne Nr. (Stadtwasserfont), Billhorner Röhrendamm 212/254, Entenwärder, Lindleystraße 71/93, Strefowstraße 101/133.

Wahlstelle: Billhorner Röhrendamm 254 bei Glasmann.

Bezirk 650. Billhornerdeich 1/43, Billhorner Röhrendamm 211/269 und 190/208, Hardenstraße 65/83, Lindleystraße 66/78, Bierländerstraße 2/28.

Wahlstelle: Bierländerstraße 28 bei Witt.

Bezirk 651. Billhornerdeich 47/55 und 50/58, Lindleystraße 47/55, Markmannstraße 68/92, Bierländerstraße 1/79.

Wahlstelle: Bierländerstraße 27 bei Brode.

Bezirk 652. Billhorner Canalstraße 53—54. Billhorner Canalstraße, Zweite 75. Billhornerdeich 57/69 und 76 bis zur Stakestelle Rothenburgsort. Lindleystraße 5/43. Markmannstraße 111/131.

Wahlstelle: Billhornerdeich 58 bei Ungermüller (Schlüters Gd.).

Bezirk 653. Billhornerdeich 42/44. Vierländerstraße 28a/178.

Wahlstelle: Vierländerstraße 56 bei Schoschnig.

Bezirk 654. Ausschlägerallee 1/33. Billhorner Canalstraße, Zweite 79 und 80/82. Vierländerstraße 83/167.

Wahlstelle: Vierländerstraße 61 (Volkschule).

Bezirk 655. Ausschlägerallee 35/67. Billhorner Canalstraße, Zweite 77 und 76/78. Freihafenstraße 33 und 34/46. Markmannstraße 96/152. Zollvereinsstraße 41/67 und 38/68.

Wahlstelle: Vierländerstraße 241 bei Germanus.

Bezirk 656. Bergedorfer Heerweg. Markmannstraße 167/211.

Wahlstelle: Zollvereinsstraße 68 bei Brüggmann.

Bezirk 657. Ausschlägerallee 30/206 und ohne Nr. Ausschläger Elbdeich 5/125, 50/80 und ohne Nr. (Tiefstachtleufe). Billwärder Insel. Freihafenstraße 7/27 und 4/28. Kalthofe (Insel), Filterwerke der Stadtwasserkunst. Vierländerstraße 169/265 und 184/300. Zollvereinsstraße 7/29.

Wahlstelle: Ausschlägerallee 143 bei Meyer.

Bezirk 658. Ausschlägerallee 69/181. Markmannstraße 154/178. Rothenburgstraße. Steinlager, Am. Tiefstach (Bahnhof). Tiefstachweg.

Wahlstelle: Zollvereinsstraße 11 bei Raabe.

Vororte Billbrook und Moorfleth-Stadt.

Bezirk 659. Berzeliusstraße 1—54. Billbrookdeich 1—51. Vorfahrtstraße. Grusonstraße. Hofmannstraße. Liebigstraße 1/53 und 2/52. Moorfletherstraße, die geraden Nrn. Poggendorffstraße. Werner Siemens-Straße. Wöhlerstraße.

Wahlstelle: Billbrookdeich 20 bei Find.

Bezirk 660. Berzeliusstraße, von Nr. 55 bis zum Ende der Straße. Billbrookdeich 52—96. Landweg, Unterer, bis zur Grenze von Moorfleth-Stadt (Nrn. 11, 2/30 und ohne Nr.). Liebigstraße, die ungeraden Nrn. von 55 und die geraden Nrn. von 54 bis zum Ende der Straße. Moorfletherstraße, die ungeraden Nrn. Weg bei der roten Brücke. Zinshüttenweg.

Wahlstelle: Billbrookdeich 75a (Volkschule).

Bezirk 661. Andreas Meyer-Straße. Kruppstraße. Landweg, Alter 31, 12/36 und Stationsgebäude mit Beamtenwohnhaus. Tiefstach (Grundwasserwerk, Alte Entwässerung und Kraftwerk).

Wahlstelle: Andreas Meyer-Straße 51 bei Schliephade.

Steinwärder-Waltershof.

Bezirk 662. Auguste Victoria-Quai. Ballinkai. Breslauer Straße. Buchheisterstraße. Chilekai. Ellerholzdam. Ellerholzhöft. Ellerholzweg. Grevendam. Grevenhof-Ufer. Hochmannkai. Hellinghöft. Kaiser Wilhelm-Höft. Köhlbranddeich. Köhlbrandhöft. Kohlenquai. Kraftwerk. Beim. Kronprinzquai. Kuhwärderhöft. Kupferdam. Lootsenhöft. Mittelufer. Mändeburgquai. Neßstraße. Neuhofener Kai. Neuhofenstraße. Nordereibstraße. Norderland. Nderhöft. Reiberdam. Reiberquai. Reiberstraße. Roeloffsufer. Rohweg. Roh. Rohdam. Rohhöft. Rohquai. Rohweg. Schanzweg. Schiffsstraße. Steinwärder Ufer. Stettiner Straße. Stamerkai. Toller Ort. Tollerortweg. Travehafen, Am. Vorhafen, Am. Vulkanhöft. Vulkankai. Vulkanweg. Westerweg.

Wahlstelle: Neuhofenstraße 9 (Vollstafschalle).

Bezirk 663. Altenwärder Damm. Athabaskahöft. Bubendeg Ufer. Burchardkai. Diestellkai. Griesenwärder Damm. Griesenwärder Deich. Griesenwärder Hafen, Am. Griesenwärder Höft. Jachthafen, Am. Jachtweg. Köhlfleet, Am. Köhlfleetdam. Köhlflethdeich, Am. Maafendam. Maafenwärderhöft. Mühlenswärder Damm. Parthöft. Petroleumhafen, Am neuen. Predböhkai. Rugenberger Damm. Rugenberger Schleufe, Bei der. Seemannshöft. Stoltenkai. Tankweg. Waltershof. Waltershofener Damm. Waltershofener Höft.

Wahlstelle: Waltershof (Volkschule).

Kleiner Grasbrook.

Bezirk 664. Kleiner Grasbrook ohne die Harburger Chaussee.

Wahlstelle: Beddeler Damm o. Nr. (Verwaltungsgebäude Kaiserverwaltung, Hafensbahninspektion 2).

Bezirk 665. Harburger Chaussee, von der Hannoverischen Bahn westlich.

Wahlstelle: Harburger Chaussee o. Nr. (Überseeheim).

Beddel.

Bezirk 666. Bahndamm, Am. Prielfstraße. Sieddeich 1/17 und 2/28. Tunnelstraße, die geraden Nrn. und Zollamtswohnungen. Beddeler Brückenstraße 2/44. Beddeler Elbdeich.

Wahlstelle: Tunnelstraße 50 bei Ohlmeier.

Bezirk 667. Gleise, Am 1—4. Medelburgsweg, die geraden Nrn. Niedernfelderstraße, die geraden Nrn. Paffierzettel. Peutestraße 1/7 und 2/8. Sieddeich 23/41. Slomanplatz. Tunnelstraße, die ungeraden Nrn. Beddeler Brückenstraße 54/76. Beddeler Marktplatz. Wilhelmsburger Straße 2/12.

Wahlstelle: Sieddeich 39 bei Rabe.

Bezirk 668. Achterweide. Einfiedeldeich. Georgswärderdam. Hovestraße, die ungeraden Nrn. und 18/76. Müggenburger Schleuse. Neuhäuler Damm. Niedernfelderstraße, die ungeraden Nrn. Oberländerweg. Oberwärderdam. Ortweide. Padersstieg. Peuter Elbdeich. Peutestraße, von der Beddeler Brückenstraße bis zur Müggenburger Schleuse (Nrn. 15/79 und 28/80). Sieddeich 43/51 und 36/40. Slomanstraße 5/23. Beddeler Brückenstraße 5/101 und 78/108. Wilhelmsburger Straße 1/3.

Wahlstelle: Beddeler Brückenstraße 108 bei Schmidt.

Bezirk 669. Drevesweg. Gleise, Am 8—14. Hovestraße 2/4. Immanuelplatz 1/7 und die geraden Nrn. Immanuelstieg 1/5. Medelburgsweg, die ungeraden Nrn. Slomanstieg. Slomanstraße 25/45 und 58/62. Beddeler Brückenstraße 122/154. Wilhelmsburger Straße, ohne Nr. (Pastorat) und 24/34.

Wahlstelle: Slomanstraße 58 (Volkschule).

Bezirk 670. Gleise, Am 32—45. Harburger Chaussee, von der Hannoverischen Bahn östlich (Überseeheim der Dapag). Hovestieg. Immanuelplatz 11/21. Immanuelstieg 2/8. Katenweide. Müggenburger Straße. Padersweide. Überseeheim, Am. Uffelnsweg. Beddeler Brückenstraße 158/162. Beddeler Damm, östlich der Eisenbahn. Wilhelmsburger Platz. Wilhelmsburger Straße, 77/87 und 76/94. Zollhafen, Am.

Wahlstelle: Beddeler Brückenstraße 150 bei Bansemmer (Gewerkschaftshaus Beddel).

Vorort Finkenwärder.

Bezirk 671. Audeich. Dradenau, Große. Dradenau. Kleine. Garnstück. Kanalfad. Kehrwieder. Landscheidweg 1—39. Müggenburg. Sandhöhe, von Colln's Weg. Weg Nr. 301.

Wahlstelle: Sandhöhe 11 bei Friedrichs.

Bezirk 672. Benittstraße. Butendeichsweg. Deutsche Werft. Finksweg. Focksweg. Mewesweg. Norderdeich 63—94. Norderdeichweg. Schloofstraße. Steendiel. Wriedelstraße.

Wahlstelle: Steendiel 37 bei v. d. Heide.

Bezirk 673. Brunnenstieg. Kirchenweg. Landscheidweg 40—110. Neß. Neßdeich. Norderdeich 1—62 und 117—132k. Westerdeich.

Wahlstelle: Norderdeich 62 bei Ahner.

Außerdem waren für den ersten Wahlkreis in der Stadt Hamburg 28 Wahlbezirke in Kranken- und Pflanzanstalten eingerichtet, 1 Wahlstelle für Binnenfahrer und 1 Wahlstelle für Seeleute und auf Seefahrzeugen Ausreisende, ferner 1 Wahlstelle in Oststedt für die sich im Auftrage der Wohlfahrtsbehörde in Nordholz (Kreis Lehe) aufhaltenden Wahlberechtigten aus der Stadt Hamburg und 1 Wahlstelle in Geesbacht in dem Hamburgischen Tuberkulose-Krankenhaus Edmundsthal-Siemenswalde für die sich in dieser Anstalt aufhaltenden Wahlberechtigten aus der Stadt Hamburg.

b) Wahlbezirkseinteilung des hamburgischen Landgebiets (II. Wahlkreis)

Ein Querstrich zwischen zwei Hausnummern (z. B. bei 1—20) bedeutet sämtliche zwischen beiden liegenden Nummern, ein schräger Strich (z. B. bei 1/19 oder bei 2/20) nur die ungeraden oder geraden Nummern.

Geestlande.Landgemeinde **Farmsen mit Berne.**

Bezirk 674. Farmsen ohne Berne.

Wahlstelle: Hauptstraße bei Klinkrad („Stadt Hamburg“).

Bezirk 675. Berne (Gut und Gartenstadt).

Wahlstelle: Berne, Schule.

Landgemeinde **Volksdorf.**

Bezirk 676. Alheitengraben. Allhorn, Im. Bahnhofsgelände Volksdorf. Bahnhofsweg. Vogel. Cornehlsweg. Dorfe, Im alten. Eulenkrugchauffee. Eulenkrugchauffee, Zweite. Fokredder. Friedrich Sthamer Straße. Heinsonweg. Hemptenkamp. Hinterweg. Hoisberg. Holtbusenstraße. Lerchenberg. Mellenbergweg. Peterstraße. Steinkamp. Waldstraße. Weg Nr. 230 und 240. Wiesenhöfen.

Wahlstelle: Im alten Dorfe 5 (Hotel „Stadt Hamburg“).

Bezirk 677. Ahrensburger Platz. Ahrensburger Weg. Beckmannstraße. Berge, Im. Bergstedter Weg. Böge. Buchenkamp. Bahnhof. Buchhorn. Buchhorn, Bahnhof. 2. Buchhorn. Diefkamp. Farenfoppel. Farmener Landstraße. Grasweg. Grenzweg. Gussau. Halenreie. Haselkamp. Heegen, Am. Heimstättenweg. Dorstlooge. Rattjabren. Krampengrund. Lottbeker Feld. Lottbeker Platz. Meiendorfer Weg. Rainweg. Rügenweg. Sandweg. Safer Weg. Schemmannstraße. Schmalenremen. Siedlungsweg. Sorenfelde, Im. Streefweg. Tannenkamp. Teichweg. Weg Nr. 373 und 421. Wensenfalken. Wiesenkamp. Wietreie. Wöörden, Auf den. Wulfsdorfer Weg.

Wahlstelle: Im alten Dorfe 41 (Hotel „Zur Friedenseide“).

Bezirk 678.Landgemeinde **Wohldorf und Ohlstedt.**

Wahlstelle: Gemeindehaus.

Bezirk 679.Landgemeinde **Groß Hansdorf und Schmalenbeck.**

Wahlstelle: Wöhrendamm 65 (Schule).

Marchlande.Landgemeinde **Billwärder an der Bille.**

Bezirk 680. Billwärder an der Bille, zweites und drittes Quartier.

Wahlstelle: Gastwirtschaft St. Annenhof.

Bezirk 681. Billwärder an der Bille, viertes Quartier (ohne Nettelburg). Siedlung Bojewiese. Oberer Landweg.

Wahlstelle: Gastwirtschaft zum Heckathen.

Bezirk 682. Billwärder an der Bille, Nettelburg.

Wahlstelle: Nettelburg, Schule.

Bezirk 683.Landgemeinde **Moorfleth.**

Wahlstelle: Elbdeich, Gastwirtschaft von W. Hüde.

Landgemeinde **Allermöhe.**

Bezirk 684. Allermöhe Nr. 1—95. Mittlerer Landweg.

Wahlstelle: Allermöhe Nr. 59, Gastwirtschaft von Wwe. Knoblauch.

Bezirk 685. Allermöhe Nr. 96—152. Oberer Landweg. Randerweide.

Wahlstelle: Oberer Landweg bei Rudolf Ufers.

Bezirk 686.Landgemeinde **Reitbrook.**

Wahlstelle: Reitbrook Nr. 19, Gastwirtschaft von Emil Amels.

Landgemeinde **Ochsenwärder.**

Bezirk 687. Bahnhof Ochsenwärder. Dorferweg. Eichholzfelder Deich. Elbdeich 179—199. Elversweg. Kirchendeich. Landscheideweg 1—20. Mühlenweg. Norderdeich. Twiete. Wokort.

Wahlstelle: Eichholzfelder Deich 15 („Deutsches Haus“).

Bezirk 688. Bahnhof Dorkaten. Elbdeich 1—178. Landscheideweg 21—30. Dorkatenweg.

Wahlstelle: Elbdeich 91, Gastwirtschaft von P. Eddelbüttel Wwe.

Bezirk 689.Landgemeinde **Spadenland.**

Wahlstelle: Spadenland Nr. 47, Gastwirtschaft von Stimmann.

Bezirk 690.Landgemeinde **Tatenberg.**

Wahlstelle: Tatenberg Nr. 18, Gastwirtschaft von N. von Deuen.

Bezirk 691.Landgemeinde **Moorwärder.**

Wahlstelle: Moorwärder Nr. 40, Gastwirtschaft von Fuhlboom.

Bezirk 692.Landgemeinde **Moorburg.**

Wahlstelle: Moorburg Nr. 140, Gastwirtschaft von G. Lohmann.

Stadt **Bergedorf.**

Bezirk 693. Brauerstraße 69/205, 32/126 und Bahnwärterhaus. Goethestraße 2/38. Heinrichstraße. Hundebaum. Sanderstraße. Schillerufer.

Wahlstelle: Brauerstraße 70 bei Johns.

Bezirk 694. Augustastraße. Bismarckstraße. Blücherstraße. Goethestraße 1. Grasweg. Grünerweg. Heinrich-Heine-Weg. Mörfenweg. Moltkestraße. Reinbeker Weg. Roonstraße. Steinkamp.

Wahlstelle: Bismarckstraße 25 (Hansschule).

Bezirk 695. Ambergstraße. Baum, Am. Brauerstraße 1 67 und 2/30. Hansstraße. Hauptmannstraße. Heckenweg. Heuerstraße. Hochallee. Hohlerweg. Jacobsstraße. Klaus Groth Straße. Knickweg. Lamprechtstraße. Lübecker Straße. Schlebuschweg. Schulstraße.

Wahlstelle: Jacobsstraße 1 (Alte Luifenschule).

Bezirk 696. Brink, Am. Fritz Reuter-Weg. Glindersweg. Karolinenstraße. Mohnhof. Kathenaufstraße. Schulbrooksweg. Wentorfer Straße.

Wahlstelle: Wentorfer Straße 13 (Berufsschule).

Bezirk 697. Bergstraße. Birkenhain, Am. Feldstraße. Gojenbergsweg, die ungeraden Nrn. 1/83.

Wahlstelle: Am Birkenhain 1 (Knabenschule).

Bezirk 698. August Bebel-Straße. Beethovenstraße. Chrylanderstraße. Freiligrathstraße. Freiweide. Friedrich Ebert-Straße. Gojenberg. Gojenbergsweg, die Gebäude der Sternwarte und die geraden Nrn. 4/108. Hermann Löns-Höhe. Herweghstraße. Hoffmann von Fallersleben-Straße. Ida Boy-Ed-Straße. Kirchhofsweg. Polthofbrücke, An der. Rothenhaushauschasse. Sternwarte, An der. Umlandstraße.

Wahlstelle: Otto Land, Gasthof zum Gojenberg.

Bezirk 699. Brunnenstraße 35/157 und 46/172. Hermannstraße.

Wahlstelle: Brunnenstraße 154 bei Krahmann.

Bezirk 700. Bleichertwiete. Brooffstraße. Brunnenstraße 1/33 und 2/44. Gärtnerstraße. Rosenstraße.

Wahlstelle: Am Brink 7a (Knabenschule).

Bezirk 701. Haffestraße. Krühmanns Passage. Neustraße. Ritterstraße. Sachsenstraße. Südstraße. Töpfertwiete.

Wahlstelle: Neustraße 23 bei Hauße (Colosseum).

Bezirk 702. Bülowweg. Deich, Am neuen. Deichstraße. Graben, Hinterm. Großstraße. Hude. Kaiser Wilhelm Platz. Karlstraße. Kubberg. Kupferhof. Markt. Pool, Am. Schiffwasser, Am. Schlossstraße. Sillemstraße. Specken. Stege, Am hohen. Vierlandenstraße.

Wahlstelle: Großstraße 5 („Stadt Hamburg“).

Bezirk 703. Grabenstraße. Querstraße, Erste. Querstraße, Zweite. Querstraßen, Hinter den. Weidenbaumsweg, die Gebäude der Glashütte und die geraden Nrn. (2a, b, c und 2/88).

Wahlstelle: Weidenbaumsweg 32 bei Kruse.

Bezirk 704. Bahnstraße. Ernst Mantius Straße. Friedrichstraße. Holtensstraße. Kampchausee. Kampdeich. Kampstraße. Serrahnstraße. Weidenbaumsweg, die ungeraden Nrn. 9/39 a.

Wahlstelle: Ernst Mantius Straße 30 (Ortskrantentasse).

Stadt Geesthacht.

Bezirk 705. Bergstraße, Große. Bergstraße, Kleine. Breiter Berg. Edmundsthal (Einwohner). Fährstieg. Fährstraße. Forstweg. Hafen, Am. Kahberg. Rehrwieder. Markt. Marktstraße. Schiffbauerweg. Sietstraße.

Wahlstelle: Peterßen's Hotel.

Bezirk 706. Bogenstraße. Döffelbuschberg. Hafenstraße. Hamwarde Weg. Hegebergstraße. Krumme Straße. Lauenburger Allee. Lauenburger Straße. Neue Straße. Schmiedestraße. Schüttberg. Schulstraße. Trift. Twiete. Worther Weg.

Wahlstelle: Knabenschule (Neubau).

Bezirk 707. Bahnhof Düneberg. Bahnstraße. Bergedorfer Straße. Bohnenstraße. Buntensamp. Elbstraße. Geesthachter Straße. Grenzstraße. Hechtholz. Kirchenliege. Mühlenstraße. Nelkenstraße. Norderstraße. Sandstraße. Wintelstraße.

Wahlstelle: Knabenschule (Altbau).

Bezirk 708. Friedhoffstraße. Gärtnerstraße. Gerstenblöcken. Hörner Weg. Fienweg. Keil. Kreuzweg. Landstraße, Alte. Marksweg. Pastorenkoppel. Richtweg. Riesdahl. Rosenblöcken. Schwarzer Kamp.

Wahlstelle: Mädchenschule.

Bezirk 709. Heilstätte Edmundsthal-Siemerswalde (Anstaltswahl).

Wahlstelle: Heilstätte Edmundsthal.

Vierlande.

Landgemeinde Kirchwärdter.

Bezirk 710. Elbdeich 1—147. Heerweg 1—92. Querweg (Südseite) 1—91.

Wahlstelle: Elbdeich 86, Gastwirtschaft W. Wiefemann.

Bezirk 711. Elbdeich 148—268. Querweg (Südseite) 94—207.

Wahlstelle: Elbdeich 223, Gastwirtschaft S. Timmann.

Bezirk 712. Durchdeicherweg. Elbdeich 269—378. Querweg (Südseite) 208—253.

Wahlstelle: Elbdeich 296, Gastwirtschaft J. Schween.

Bezirk 713. Hausdeich 1—126.

Wahlstelle: Hausdeich 86, Gastwirtschaft R. Meyer.

Bezirk 714. Hausdeich 127—241. Heerweg 93—137. Querweg (Nordseite). Siedlung Riepenburg.

Wahlstelle: Heerweg 133, Gastwirtschaft S. Timmann.

Landgemeinde Altengamme.

Bezirk 715. Altengamme Nrn. 1—152.

Wahlstelle: Elbdeich 96, Gastwirtschaft von Julius Harden.

Bezirk 716. Altengamme Nrn. 153—232.

Wahlstelle: Altengamme Nr. 196, Gastwirtschaft von Uecht.

Landgemeinde Neuengamme

(ohne West Krauel und Dhe).

Bezirk 717. Neuengamme Nrn. 1—88.

Wahlstelle: Neuengamme Nr. 37 bei Peter Wulff.

Bezirk 718. Neuengamme Nrn. 89—228 und 350—361.

Wahlstelle: Neuengamme Nr. 151 bei Carl Timmann.

Bezirk 719. Neuengamme Nrn. 229—349.

Wahlstelle: Neuengamme Nr. 266 bei Otto Harden.

Landgemeinde Curslack.

Bezirk 720. Curslack Nrn. 1—257.

Wahlstelle: Curslack Nr. 79 bei M. Köpfe.

Bezirk 721. Curslack Nrn. 258—367.

Wahlstelle: Holtenslinke 298 bei Carl Buht.

Bezirk 722.

Landgemeinde Ost Krauel
sowie West Krauel und Dhe.

Wahlstelle: West Krauel Nr. 76 bei Johannes Klemmer.

Ritzbüttel.

Stadt Cuxhaven.

Bezirk 723. Colonnenweg, von der Straße An der Grodenier Chaussee links. Detlev Bremer Straße. Grodenier Chaussee, An der. Habeler Platz. Habeler Weg. Industriestraße. Keisten-Miles Straße. Lappe-Platz. Lappe Straße. Seefeldstraße. Marktplatz. Marquard-Schreye-Straße. Meyerstraße. Ostblock. Osterreihe. Schloßgarten. Störbeckerstraße. Vorwerk. Wernerstraße.

Wahlstelle: Grodenier Chaussee 2 (Martinsklause).

Bezirk 724. Altenwalder Chaussee. Brodesweg. Burggrabenstraße. Grenzstraße. Holstenplatz. Holstenstraße. Nordersteinstraße. Siebelhof. Westerreihe. Westermischweg. Wetternstraße.

Wahlstelle: Nordersteinstraße 11 (Zur Börse).

Bezirk 725. Bahnhofstraße. Bauvereinsstraße. Durchschnitt. Hardewiel Große. Hardewiel Kleine. Hörn. Lehmkühle. Neufeld. Neufelder Seebeich. Neufelder Straße. Neufelder Straße. Ostseite, von der Bahnhofstraße bis zur Neufelder Straße (Nrn. 2—12). Schleusendamm. Südersteinstraße. Wehl, Am.

Wahlstelle: Große Hardewiel 25 bei Frau Maria Gäbler.

Bezirk 726. Abendrothstraße. Deichstraße, vom Kaemmererplatz bis zur Polizeiwache (Nrn. 1—13a). Delfstraße. Effenweg, von der Poststraße bis zur Wendtstraße (Nrn. 1/9 und 6/12). Friedrich Carl Straße. Hermannstraße. Kaemmererplatz. Mittelstraße (Nrn. 2—9). Mühlenweg. Poststraße 1/17, 21, 25 und 2/14. Rohdestraße. Schulstraße.

Wahlstelle: Effenweg 6 (Restaurant „Haus Handwerk“).

Bezirk 727. Bauhof, Am. Effenweg 11/19 und 14/20. Mittelstraße (Nrn. 33/37 und 28/34). Poststraße 33/105 und 20/78. Rathausstraße. Strefemannplatz. Wendtstraße. Wilhelmstraße.

Wahlstelle: Poststraße 71 bei Wilhelm Frey.

Bezirk 728. Annenstraße. Blohmstraße. Deichstraße, von der Polizeiwache bis zur Straße Alterweg (Nrn. 14—29). Dorotheenstraße. Elisabethstraße. Friedrichstraße. Grünerweg. Heinrichstraße. Schillerstraße, von der Straße Alterweg bis zur Straße Grünerweg (Nrn. 3/45 und 4/46). Schleusenpriel, Am. Wilhelminenstraße.

Wahlstelle: Annenstraße 3 („Holsteinischer Hof“).

Bezirk 729. Kasernenstraße. Kirchenpauerstraße. Marienstraße 32—51a. Reinekestraße. Schillerplatz. Schillerstraße, von der Straße Grünerweg (Rütt's Ecke) bis zur Catharinenstraße (Nrn. 47/65 und 48/78). Seebeich, Cuxhavener. Seebeichkaserne. Strichweg (Nrn. 1/5 a und 2/10).

Wahlstelle: Strichweg 2 (Hotel „Zur schönen Aussicht“).

Bezirk 730. Alten Liebe, Bei der. Alterweg. Amerika-hafen (Am neuen Hafen). Arsenalufer. Außenbeich. Deichstraße, von der Straße Alterweg bis zum Cuxhavener Hof (Nrn. 30—47). Dugetai. Fährstraße. Fahrenholzstraße. Fischereihafen. Hafen, Am alten. Hafentaje. Hafensstraße. Helgoländer Straße. Kurzstraße. Lengtai. Lengstraße. Leuchtturmweg. Marienstraße 1—31 und 52—77. Neue Reihe. Ostseite, von der Neufelder Straße bis zur Fährstraße. Präsident Herwig Straße. Sonnenwurttaje. Woltmantaje. Woltmannstraße. Wolltaje.

Wahlstelle: Alterweg 1 (Hohenzollernhof).

Bezirk 731. Bernhardstraße. Catharinenstraße.

Wahlstelle: Bernhardstraße 57 bei Wilhelm Blümer.

Bezirk 732. Batteriestraße. Deichtrift. Dohrmannstraße. Feldweg, von der Hamburg-Amerika Straße bis zur Badehausallee (Nrn. 1/55 und 4/6). Gorch Fock-Straße. Graf Moltke Straße. Hamburg-Amerika Straße. Jaenischstraße. Predöhlstraße. Seebeich, Döfer, von der Deichtrift bis zur Jaenischstraße (Nrn. 1—6). Strichweg 5 b/51 und 12/50. Tsingtaustraße.

Wahlstelle: Strichweg 22 (Döfer Börse).

Bezirk 733. Adolfsstraße. Badehausallee. Emmastraße. Feldweg 81/103 und 62/72. Höpdestraße. Prinzessinentrist. Seebeich, Döfer, von der Jaenischstraße bis zur Emmastraße (Nr. 9). Strichweg 55/125 und 58/128.

Wahlstelle: Strichweg 91 bei August Ehlers.

Bezirk 734. Alter Duhner Weg. Feldweg 157/215 und 164. Kirche, Hinter der. Kreuzweg. Mühle, Bei der. Mühlentrift. Pastoratsweg. Seebeich, Döfer, von der Emmastraße bis zum Steinmarnen Seebeich. Seebeich, Steinmarnen. Steinmarnen Straße. Steinmarnenrist. Stickenbüttelerweg. Strandstraße. Strichweg 135/201 (einschließlich Sportplatz) und 130/210.

Wahlstelle: Strichweg 201 bei Hinrich Nagel.

Landgemeinde **Groden mit Abschnede.**

Bezirk 735. Groden, westlich der Braake.

Wahlstelle: Gemeinbeamt Groden, Papenstraße 81.

Bezirk 736. Groden, östlich der Braake.

Wahlstelle: Gastwirtschaft von Niechers.

Landgemeinde **Wester- und Süderwisch.**

Bezirk 737. Westermisch.

Wahlstelle: Gemeinbeamt Westermisch.

Bezirk 738. Süderwisch.

Wahlstelle: Süderwisch, Altenwalder Chaussee bei Schade.

Bezirk 739.

Landgemeinde **Stickenbüttel.**

Wahlstelle: Gemeinbeamt Stickenbüttel.

Bezirk 740.

Landgemeinde **Sahlenburg.**

Wahlstelle: Dorfstraße 31, Gastwirtschaft von W. Marchlewski.

Bezirk 741.

Landgemeinde **Duhnen.**

Wahlstelle: Fischers Gasthaus „Zur Post“.

Bezirk 742.

Landgemeinde **Holte und Spangen.**

Wahlstelle: Holte Nr. 8 bei Ludwig Thode.

Bezirk 743.

Landgemeinde **Berensch und Arensch.**

Wahlstelle: Gemeindehaus Berensch.

Bezirk 744.

Landgemeinde **Gudendorf.**

Wahlstelle: Gemeindefchule.

Bezirk 745.

Landgemeinde **Oxstedt.**

Wahlstelle: Oxstedt Nr. 18, Gastwirtschaft von Bernh. Heins.

Bezirk 746.

Landgemeinde **Neutwerf.**

Wahlstelle: „Hotel zur Meereswooge“.

Außerdem waren im zweiten Wahlkreise **3 Wahlbezirke** in Kranken- und Pflegeanstalten und **1 Wahlstelle** für Seeleute und auf Seefahrzeugen Ausreisende eingerichtet.

c) Kranken- und Pflegeanstalten

Nach der Verordnung zur Durchführung der Bürgerchaftswahl in Kranken- und Pflegeanstalten vom 17. September 1924 (S. 8) sind die folgenden Wahlbezirke eingerichtet worden.

1. Stadt Hamburg.

Nr. des Wahlbezirks	Bezeichnung der Anstalt
Bez. 15 a	Krankenhaus Bethlehem,
" 37 a	Safenkrankenhaus,
" 48 a)	Allgemeines Krankenhaus St. Georg,
" 48 b)	
" 54 a	Gast- und Krankenhaus,
" 121 a	Israelitisches Krankenhaus,
" 184 a	Krankenhaus Siloah,
" 195 a	Krankenhaus Elm,
" 196 a	Krankenhaus Jerusalem,
" 206 a	Freimaurerkrankenhaus,
" 211 a	Vereins-Hospital,
" 277 a)	Allgemeines Krankenhaus Eppendorf,
" 277 b)	
" 281 a	Krankenhaus Bethanien,
" 281 b	Siedehaus Elm,
" 303 a	Staatsfrankenanstalt Langenhorn,
" 381 a	Staatliches Institut für Geburtshilfe,
" 382 a)	Versorgungsheim Oberaltenallee,
" 383 a)	

Nr. des Wahlbezirks	Bezeichnung der Anstalt
Bez. 395 a	Krankenhaus Ebenezer,
" 464 a)	Allgemeines Krankenhaus Barmbeck,
" 464 b)	
" 464 c)	
" 508 a	Marien-Krankenhaus,
" 514 a	Hospital zum Heiligen Geist,
" 549 a	Krankenhaus Bethesda,
" 622 a	Stift Salem,
" 652 a	Kinderkrankenhaus Rothenburgsort,
" 673 b	Hamburgisches Tuberkulose-Krankenhaus Edmundsthal-Siemerswalde (in Geesthacht).

2. Hamburgisches Landgebiet.

Nr. des Wahlbezirks	Bezeichnung der Anstalt
Bez. 698 a	Staatskrankenhaus Bergedorf,
" 698 b	Versorgungsheim Bergedorf,
" 724 a	Staatskrankenhaus Cuxhaven.

Das Wahlverfahren nach der Verordnung vom 17. September 1924 ist außerdem noch in dem Versorgungsheim Hamburg (Bezirke 382, 383 und 384) und ferner in dem Hamburgischen Tuberkulose-Krankenhaus Edmundsthal-Siemerswalde (Bezirk 709) durchgeführt worden.

d) Gesamtzahl der Wahlbezirke

Wie auf den Seiten 30 und 33 ausgeführt, sind zu den **673** Wahlbezirken im I. Wahlkreise (Bezirk 1 bis 673) noch **32** und zu den **73** Wahlbezirken im II. Wahlkreise (Bezirk 674 bis 746) noch **4** hinzuzurechnen.

Als Gesamtzahl der Wahlbezirke ergibt sich demnach	bei der				
	Bürgerchaftswahl am 27. Sept. 1931	Bürgerchaftswahl am 19. Februar 1928	dagegen bei der Bürgerchaftswahl am 26. Oktober 1924	Bürgerchaftswahl am 20. Februar 1921	bei der Neuwahl der Bürgerchaft am 16. März 1919
für die Stadt Hamburg	705	643	608	576	538
" das hamburgische Landgebiet	77	74	65	58	54
" den hamburgischen Staat	782	717	673	634	592

3. Die amtliche Benachrichtigungskarte

(Vorderseite)

Amtliche Mitteilung des Landeswahlamts	Nr. in der Wählerliste
	Herrn Frau Fräulein
Anschrift	

(Rückseite)

Amtliche Mitteilung.

Für die Sonntag, den 27. September 1931, von 9 bis 18 Uhr stattfindende Bürgerchaftswahl steht Ihr Name unter der auf der Vorderseite rechts angegebenen Nummer in der Wählerliste.

Ihre Wahlstelle () befindet sich

Die Wählerlisten sind vom 30. August bis zum 6. September 1931 in den Auslegungsstellen einzusehen; diese Stellen sind im Amtlichen Anzeiger, an den Polizeiwachen und Anschlagssäulen bekanntgegeben. Einsprüche werden bis zum 6. September in den Auslegungsstellen und am 7. und 8. September im Landeswahlamt, Steckelhorn 12, entgegen genommen. Auch wenn umseitige Anschrift nicht richtig ist, wird gebeten, uns zu benachrichtigen.

Der Wahlberechtigte kann seine Stimme nur persönlich in der Wahlstelle abgeben. Er erhält dort einen Umschlag und einen amtlichen Stimmzettel, auf dem alle zugelassenen Wahlvorschlüsse angegeben sind. Auf diesem Stimmzettel bezeichnet er durch ein Kreuz den Wahlvorschlüsse, dem er seine Stimme geben will, und übergibt den Stimmzettel in dem Umschlag dem Wahlvorsteher.

Auf Verlangen des Wahlvorstehers hat sich jeder Wähler auszuweisen, z. B. durch polizeilichen Anmeldebeschein oder Heiratsurkunde. Diese Karte gilt nicht als Ausweis; durch ihr Vorzeigen in der Wahlstelle wird aber die Abfertigung beschleunigt werden.

Hamburg 8, Datum des Poststempels.
Steckelhorn 12, Gotenhof.

Statistisches Landesamt
Landeswahlamt

Anmerkung. Auf der Vorderseite wurde aus den Metallplatten der Allgemeinen Bevölkerungskarte des Statistischen Landesamts die Anschrift sowie mit einer besonderen Nummernvorrichtung die Nr. in der Wählerliste an den nur in obigem Abdruck, nicht auf der Benachrichtigungskarte selbst, umrahmten und mit „Anschrift“ und „Nr. in der Wählerliste“ bezeichneten Stellen in demselben Arbeitsgang eingedruckt. Durch die Verwendung der auch für andere Zwecke bestimmten Metallplatten ergeben sich diese beiden ungewöhnlichen Stellen aus drucktechnischen und organisatorischen Gründen zwangsläufig. — Auf der Rückseite wurden unter Verwendung einer Typensetzmaschine an den hierfür bestimmten Stellen die Nr. der Wahlstelle und deren Lage eingedruckt.

4. Die Auslegung der Wählerlisten vom 30. August bis zum 6. September 1931

Die Wählerlisten für die Bürgerschaftswahl lagen vom 30. August bis zum 6. September 1931 in der Stadt Hamburg an 32 Stellen, im hamburgischen Landgebiet an 45 Stellen aus. Gegenüber der letzten Reichstagswahl vom 14. September 1930, für die in der Stadt Hamburg allein 153 Auslegungsstellen eingerichtet worden waren, bedeutet die diesjährige Zahl von 32 Auslegungsstellen eine erhebliche Vereinfachung und Ersparnis, die sich aber nur durchführen ließ, weil bei der letzten Wahl jedem in die amtliche Wählerliste eingetragenen Wahlberechtigten vor Beginn der Auslegungszeit eine amtliche Benachrichtigung über seine Eintragung übersandt worden ist. Dadurch wurde nicht nur die Zahl der Auslegungsstellen in der Stadt, sondern auch der Verkehr in ihnen und der Bedarf an Arbeitskräften für die Auslegung der Wählerlisten wesentlich herabgemindert.

In der Stadt Hamburg wurden die Wählerlisten während der Auslegungszeit von 11041 Personen für 22692 Wahlberechtigte eingesehen (die entsprechenden Zahlen von der Reichstagswahl vom 14. September 1930 sind 94223 und 209010). 7205 Personen erhoben Einspruch und beantragten ihre Aufnahme in die Wählerliste; von den Einsprüchen wurden 6973 als berechtigt anerkannt. 5447 Personen hatten ihre Eintragung in die Anstaltswählerlisten beantragt; von diesen Anträgen mußten 130 abgewiesen werden.

Die Wählerlisten für das hamburgische Staatsgebiet, in die im Gegensatz zu den Reichstagswählerlisten die an der Ausübung des Stimmrechts Behinderten (§ 2 Abs. 3 des Reichswahlgesetzes und § 2 Abs. 2 des Bürgerschaftswahlgesetzes) nicht aufgenommen werden, enthielten bei ihrem Abschluß 932180 Wahlberechtigte.

5. Die Wahlvorschläge und ihre Verbindungen

a) Die Wahlvorschläge

Erster Wahlkreis (Stadt Hamburg)

Wahlvorschlag Nr. 1.

Sozialdemokratische Partei.

1. Ross, Rudolf, Bürgermeister, Volksdorf, Friedrich Schamer Straße 10
2. Weitmänn, Karl, Angestellter, Maienweg 281
3. Bodeyn, Hans, Lehrer, Große Theaterstraße 44
4. Schönfelder, Adolf, Senator, Moorende 29
5. Ehrentzeit, John, Senator, Bismarckstraße 116
6. Eisenbarth, Heinrich, Senator, Schlangreye 25
7. Zabe, Grete, Hausfrau, Moorreye 90
8. Steinfeldt, Heinrich, Gewerkschaftsangestellter, Ausschläger Willdeich 4, II.
9. Krause, Emil, Senator, Schrötteringsweg 5, I.
10. Leuteritz, Max, Geschäftsführer, Hölbertinsallee 9, II.
11. Ballerstaedt, Richard, Schulrat, Rellingerstraße 9
12. Berner, Richard, Redakteur, Ahlfeld 38
13. Zelä, Max, Schulrat, Vorstelerchauffee 117
14. Umland, Claus, Kassierer, Schlangreye 25
15. Karpinski, Paula, Hausfrau, Habichtsplatz 4
16. Dahrendorf, Gustav, Schriftleiter, Herbstweg 2, IV.
17. Schulz, Alfred, Polizeibeamter, Am Elisabeth-Gehölz 3, II.
18. Dr. Mette, Alfred, Parteisekretär, Volksdorf, Auf den Wöörden 60
19. Neumann, Paul, Senator, Eppendorferlandstraße 24
20. Borgner, Otto, Kaufmann, Caspar Voght-Straße 16
21. Dr. Rutscheweh, Herbert, Rechtsanwalt, Dr. jur., Sierichstraße 64
22. Stolten, Johanna, Wohlfahrtspflegerin, Meister Vertram-Straße 12
23. Ulrich, Karl, Werkzeugmacher, Henriettenstraße 29, IV.
24. Dr. Knack, Andreas, ärztlicher Direktor, Prof. Dr. med., Rübentamp 146
25. Knödel, Georg, Technischer Amtmann, Caspar Voght-Straße 75
26. Amlung, Georg, Gewerkschaftsangestellter, Immanuelstiege 4
27. Ehlers, Alfred, Gauleiter, Rathsmühlendamm 52
28. Dr. Adams, Kurt, Direktor der Volkshochschule, Dr. phil., Im grünen Grunde 4 b
29. Fein, August, Bezirkssekretär, Alsterdorferstraße 186, II.
30. Reine, Hermine, Heimleiterin, Vorstelerchauffee 301
31. Römer, Adolf, Gewerkschaftsangestellter, Ahrensburgerstraße 47
32. Stoob, Friedrich, Manufakturwarenhändler, Preystraße 6/8
33. Schmedemann, Willi, Pfleger, Strefemannstraße 11
34. Schotte, Hugo, Bezirksleiter, Habichtsplatz 2
35. Schumann, Otto, Angestellter, Schaarsteinweg 22
36. Friederichs, Karl, Polizeioberst, Sprinkenhof C VII
37. Appelbaum, Gustav, Regierungsrat, Flemingstraße 3
38. Henningsen, Paula, Hausfrau, Saling 19
39. Hockenholtz, Max, Kassenangestellter, Wilhelmsburger Straße I, II.
40. Rütke meier, Hermann, Lademeister, Ausschläger Willdeich 33
41. Schult, Johannes, Oberschulrat, von Effen Straße 5
42. Korell, Louis, Arbeitsamtsdirektor, Schleidenplatz 18
43. Gaack, Wilhelm, Gewerkschaftsangestellter, Schlangreye 25
44. Qualec, Rudolf, Staatsarbeiter, Gebweiler Straße 11
45. Sellmer, Ludwig, Privatlehrer, Kiekerstraße 96
46. Jäger, Max, Straßenbahner, Süderstraße 185
47. Spangenberg, Fritz, Kassenangestellter, Zimmerloh 7
48. tum Suden, Erna, Lehrerin, Volksdorf, Hoisberg 21
49. Dr. Bar do, Herbert, Rechtsanwalt, Klosterallee 5
50. Vogts, Hermann, Lehrer, Wagenfeld 25
51. Sittenfeld, Max, Lagerist, Edmannsweg 6
52. Günther, Otto, Staatsangestellter, Wachtelstraße 51
53. Pape, Carl, Angestellter, Anberg 7
54. Lehmann, Emil, Baukontrolleur, Wattforn 21
55. Wagner, Erna, Lehrerin, Faberstraße 3

56. Sch ramp, Berthold, Gewerkschaftsangestellter, Wilhelmsburger Straße 34
57. Berg, Franz, Gewerkekontrollleur, Falkenried 76
58. Feser, Hugo, Verwaltungsamtman, Naumannsweg 1
59. Beckmann, Wilhelm, Hafenarbeiter, Grünerdeich 134
60. Petersen, Wilhelm, Gewerkschaftsangestellter, Wismannsdamm 1
61. Kungler, Friedrich, Buchdrucker, Volksdorf, Wulfsdorfer Weg 71
62. Bie th, Ferdinand, Verbandssekretär, Sievekingallee 82
63. Stubbe, Julie, Hausfrau, Angerstraße 22 B
64. Theede, Hermann, Oberfeuerwehrmann, Stüdenstraße 61
65. Iken, Hugo, Gewerkschaftsangestellter, Schlantriede 3
66. Roberger, Karl, Werkmeister, Beschredder 31
67. Ehardt, Wilhelm, Angestellter, Sophienstraße 25
68. Romberg, Wilhelm, Genossenschaftsangestellter, Hammersteindamm 120
69. Boehden, Erwin, Polizeischulldirektor, Bergkoppelweg 15
70. Beckmann, Fritz, Verwaltungsobersekretär, Bundesstraße 73
71. Asmus, Dorothea, Fürsorgerin, Heidhorn 9
72. Prieß, Robert, Angestellter, Eissestraße 291
73. Baard, Wilhelm, Postkassierer, Buchsbaumweg 7
74. Schmidt, Willi, Reichsbahnarbeiter, Billwärder-Netteluburg, In der Höörn 27
75. Andresen, Margarethe, Hausfrau, Gerstenkamp 28
76. Reimers, Ferdinand, Korrektor, Eissestraße 17
77. Finners, Robert, Schlosser, Knauerstraße 7
78. Dr. Stein, Ludwig, Rechtsanwalt, Tarpenbeckstraße 148
79. Lonn, Adolf, Mieter, Vohkoppelstraße 46
80. Stilden, Otto, Angestellter, Lünteweg 3
81. Butenschön, Heinrich, Tischler, Vorstelerchauffee 110
82. Strieder, Agnes, Arbeiterin, Ohlsdorfer Straße 17
83. Hansen, Heinrich, Steindrucker, Habichtstraße 105
84. Sonnenschmidt, Karl Heinz, Ingenieur, Rosamtwiete 2
85. Förschel, Hermann, Buchhalter, Gertigstraße 7
86. Käzmann, Henry, Staatsarbeiter, Lutterothstraße 19
87. Elsner, Willi, Sozialbeamter, Rienhardstraße 11
88. Hausteine, Wilhelm, Beamter, Suhrentkamp 70
89. Baumann, Franz, Gewerkschaftsangestellter, Rungestraße 11
90. Fricke, Heinrich, Staatsarbeiter, Finkenwärder, Kirchenweg 74
91. Hintmann, Wilhelm, Lehrer, Bismarckstraße 107
92. Fass, Peter, Schmied, Habichtstraße 111
93. Sasse, Meta, Schwester, Alsterdorferstraße 186
94. Hagen, Wilhelm, Angestellter, Langstedter Landstraße 189
95. Ahagen sen., Willy, Lehrer, Wandstedterstieg 59
96. Magener, Henry, Hausmeister, Dorotheenstraße 113
97. Stubbe, Karl, Bäcker, Angerstraße 22, Haus B
98. Rienast, Annie, Verkäuferin, Nagelsweg 16
99. Georges, Bruno, Polizeibeamter, Bundesstraße, Polizeihaus I, Zimmer 49
100. Horst, Hermann, Maschinenbauer, Niebuhrstraße 7
101. Jürgens, Hermann, Schlossermeister, Lämmersiedt 52
102. Satow, Louis, Registrator, Fuhlsbüttler Straße 240
103. Christiansen, Max, Lehrer, Jean Pauls-Weg 2
104. Duensing, Albert, Verwaltungsobersekretär, Schellingstraße 21
105. Musfeldt, Gustav, Angestellter, Wilhelmsburger Straße 1,
106. Mehner, Karl, Gastwirt, Hammerdeich 25
107. Griesse, Martin, Kranführer, Ausschlägerweg 90
108. Scheibe, Emil, Ladungskontrollleur, Marsmannstraße 207
109. Meinecke, Heinrich, Lehrer, Ohlsdorffstraße 15
110. Albrecht, Wilhelm, Abteilungsleiter, Sorbenstraße 12a
111. Urbanstky, Wilhelm, Obersteuersekretär, Semperstraße 1
112. Heitmann, Heinrich, Lehrer, Heitmannstraße 16
113. Bombach, Gustav, Angestellter, Lutterothstraße 15
114. Satow, Max, Büroangestellter, Ahrensburgerstraße 9
115. Röncke, John, Angestellter, Diederichstraße 33
116. Rehder, Karl, Krankentassenangestellter, Jdastraße 31
117. Stuß, Jacob, Werkzeugmacher, Telemannstraße 38
118. Schmitt, Friedrich, Schlosser, Hellkamp 53.

Vertrauensmann: Claus Umland.

Wahlvorschlag Nr. 2.

Kommunistische Partei Deutschlands.

1. Thälmann, Ernst, Führer der KPD, Tarpenbeckstraße 66, II.
2. Schmidt, Otto, Staatsarbeiter, Boonsweg 10, I.
3. Henning, Marie, Hausfrau, Bergedorf, Dassestraße 11, II.

4. Dettmann, Friedrich, Angestellter, Blindweg 12, II.
5. Weinberg, Friedrich, Schaueremann, Sternstraße 39, Haus 11
6. Schmidt, Antonie, Arbeiterin, Wendenstraße 8, Haus 3
7. Gundelach, Gustav, Dreher, Semperstraße 22, I.
8. Bottin, Otto, Staatskaiarbeiter, Steilshoper Straße 161, I.
9. Krollmann, Maria, Angestellte, Meerweinplatz 4, II.
10. Meyer, Heinrich, Redakteur, Schaarsteinweg 26, II.
11. Hochmuth, Walter, Angestellter, Meerweinstraße 14, III.
12. Wahlgren, Johann, Arbeiter, Geesthacht, Sielstraße 12
13. André, Etkar, Arbeiter, Lughaven, Rordersteinstraße 29, Erdg.
14. v. d. Reith, Wilhelm, Bauarbeiter, Campestraße 19, I.
15. Eickhoff, Hugo, Angestellter, Mendelsohnstraße 17, III.
16. Karges, Heinrich, Staatsarbeiter, Marktstraße 111, Haus 14
17. Haas, Hans, Werftarbeiter, Jakobstraße 37, I.
18. Walter, Albert, Seemann, Pestalozzistraße 61
19. Jgelbrink, Sybilla, Gewerbetreibende, Kreuzbrook 19
20. Lutz, Friedrich, Hafenarbeiter, Neuer Steinweg 74, Haus D
21. Stein, Otto, Gewerbetreibender, Mühlhäuser Straße 5, I.
22. Steckling, Walter, Autoschlosser, Schenkendorffstraße 27, II.
23. Oldenburg, Wilhelm, Straßenbahner, Silberweg 35a, Haus 1
24. Wosikowski, Alice, Angestellte, Elsäßer Straße 32
25. Westphal, Johann, Staatsangestellter, Mendelsohnstraße 6, I.
26. Brandt, Gustav, Matrose, Niendorferstraße 139, II.
27. Drenghahn, Martin, Fabrikarbeiter, Humboldtstraße 25, Haus 6, Erdg.
28. Reim, Magda, Anlegerin, Hammerbrookstraße 56, Haus 3
29. Esser, Fritz, Modellrischler, Schäferstraße 4, II.
30. Hünze, Karl, Hochbahner, Rehmstraße 20, III.
31. Becker, Anton, Dreher, Brackdamm 7
32. Skorzisko, Theodor, Arbeiter, Sillemstraße 49, III.
33. Hoffmann, Erich, Former, Sartoriusstraße 22
34. Sahling, Hans, Asphaltarbeiter, Wendenstraße 337, II.
35. Hoffmann, Otto, Metallarbeiter, Stüdenstraße 65, I.
36. Häder, Engelbert, Maschinenbauer, Vorstelmannsweg 84, I.
37. Gill, Hugo, Werftarbeiter, Sartoriusstraße 22, II.
38. Langhans, Heinrich, Maler, Hammerbrookstraße 56, Haus 3, I.
39. Holländer, Jonni, Eisenbahner, Probsteier Straße 2, III.
40. Baute, Willy, Gastwirtsgehilfe, Koblhöfen, 23, I.
41. Rehr, Paul, Buchdrucker, Bramfelderstraße 62, I.
42. Mauchel, Martha, Verkäuferin, Osterstraße 93, III.
43. Stropp, Otto, Staatsarbeiter, Meister Francke-Straße 26, I.
44. Köhler, Georg, Zimmermann, Telemannstraße 30, II.
45. Brüggan, Hermann, Staatsarbeiter, Falkenried 24, Haus 11, I.
46. Möller Karl, Metallarbeiter, Bullerdeich 13, Erdg.
47. Bortfeld, Hugo, Schmied, Humboldtstraße 11, Hinterhaus
48. Prieß, Marie, Reinmachefrau, Grevenweg 41, Haus 1, I.
49. Marx, Hugo, Seemann, Mühlenstraße 8, III.
50. Böge, Karl, Schaueremann, Lorenzstraße 2, IV.
51. Reinhardt, Betty, Hausfrau, Ahrensburgerstraße 43, III.
52. Groisse, Wilhelm, Angestellter, Brechtsweg 23, II.
53. Zellmann, Anni, Angestellte, Niendorferstraße 65, Erdg.
54. Wulff, Wilhelm, Ewerführer, Lindleystraße 15, D. Erdg.
55. Ulrich, Helene, Hausfrau, Davidstraße 32, I.
56. Heumann, Max, Bäckereiarbeiter, Haderslebener Straße 1, Erdg.
57. Rahn, Franz, Maschinenbauer, Luruperweg 59, I.
58. Daasch, Richard, Rutscher, Kremperstraße 6, II.
59. Friewe, Albert, Chauffeur, Falkenried 18, Haus 6
60. Weber, Karl, Bauarbeiter, Hornergeest, Koppel 12, Parzelle 13
61. Jahñke, Max, Seemaschinist, Schmuckstraße 14, IV.
62. Dörfling, Bruno, Gerüstarbeiter, Apennader Straße 6, Erdg.
63. Siebel, Theodor, Zimmerer, Weidestraße 101, II.
64. Müller, Michael, Schlachter, Sufannenstraße 16, I.
65. Lesmann, Heinrich, Schlosser, Winklerstraße 11, I.
66. Böhm, Gustav, Schmied, Langensfelderdamm 11/13 Haus 3
67. Bartholl, Hermann, Arbeiter, Jdastraße 16, Haus 1, I.
68. Mölle, Margarete, Kontoristin, Niendorferstraße 144, III.
69. Hohl, Jacob, Tapezierer, Antonstraße 10
70. Reibe, Hermann, Staatsangestellter, Billwärder Neudeich 15, I.

71. Nolte, Hermann, Heizer, Fischbeinstraße 28, IV.
72. Schrader, Wilhelm, Maler, Kellingerstraße 49, II.
73. Manshardt, Conrad, Lagerkontrollleur, Rumpffweg 17, I.
74. Blaschke, Friedrich, Invalide, Strelowstraße 88, Haus D, I.
75. Abschagen, Albert, Bäcker, Romberastrafe 16, I.
76. Stender, Käthe, Arbeiterin, Jean Pauls Weg 28, I.
77. Breustedt, August, Bauarbeiter, Wrangelstraße 71, Haus 2
78. Voller, Wilhelm, Angestellter, Wendenstraße 334, III.
79. Dymwibel, Josef, Gastwirt, Strelowstraße 123
80. Riebs, Rosa, Hausfrau, Langensfelderdamm 2, III.
81. Kreimeyer, August, Maler, Hohenstraße 3, II.
82. Pasenow, Ernst, Straßenbahner, Wendloherweg 14, II.
83. Schmidt, Wilhelm, Arbeiter, Lindleystraße 54, Haus 3, II.
84. Becker, Karl, Bäcker, Mendelsohnstraße 21
85. Theinert, Else, Hausfrau, Sillemstraße 66, I.
86. Regensburger, Max, Handelsagent, Rumpffsweg 31, IV.
87. Bergeest, Emil, Arbeiter, Vierländerstraße 132, Haus F, Erdg.
88. Weikard, Albert, Buchdrucker, Gustavstraße 4, II.
89. Hoffmann, Hermann, Chauffeur, Löwenstraße 30, III.
90. Nylo, Maximilian, Fabrikarbeiter, Thüringerstraße 82/84, Haus 3, Erdg.
91. Seidel, Lina, Anlegerin, Valentinskamp 38, Haus 3, II.
92. Blume, Franz, Arbeiter, Rothelsoodstraße 16, III.
93. Stühr, Karl, Angestellter, Lorenzengasse 5, IV.
94. Malinowski, Johanna, Hausfrau, Idastraße 26, II.
95. Goes, Willy, Maschinenbauer, Hohe Diebt 64
96. Ruz, August, Plätterin, Schwendestraße 5, III.
97. Jacoby, Otto, Staatsarbeiter, Weidelstraße 104, D.-Erdg.
98. Langer, Frieda, Hausfrau, Ericastraße 17, D.-Erdg.
99. Wähl, Rudolf, Sipler, Fischbeinstraße 16, Erdg.
100. Winter, Heinrich, Bohrer, Schwendestraße 103, III.
101. Voller, Dora, Hausfrau, Methesfeldstraße 16, II.
102. Schmidt, Wilhelm, Arbeiter, Schenfelderstraße 5, D.-Erdg.
103. Reinhold, Walter, Gerüstarbeiter, Luruperweg 63, I.
104. Andres, Franz, Zimmerer, Schenfelderstraße 35, I.
105. Hermann, Grete, Hausangestellte, Niendorferstraße 48, III.
106. Petersen, Alex, Arbeiter, Alexanderstraße 11, II.
107. Behling, Anna, Hausfrau, Gärtnerstraße 58, II.
108. Lorenzen, Paul, Maler, Wrangelstraße 92, Hinterhaus, Erdg.
109. Franke, Otto, Bauarbeiter, Sachsenstraße 27, Haus 1, II.
110. Schubert, Reinhardt, Staatsarbeiter, Großmannstraße 14, II.

Vertrauensmann: Friedrich Dettmann.

Wahlvorschlag Nr. 3.

Deutschnationale Volkspartei.

1. Henningsen, Joh., Kaufmann und Verlagsbuchhändler, Pfandstraße 34
2. Stavenhagen, Max, Kaufmann, Alte Rabenstraße 21
3. Dr. jur. Koch, Andreas, Oberlandesgerichtsrat, Hagedornstraße 49
4. Dehmlow, Ernst, Architekt B. d. A., Maria Louisenstraße 31
5. Blohm, Waltherr, Industrieller, Bebelallee 141
6. Witt, Karl, Gewerbelehrer, Silberweg 183
7. Frehse, Gertrud, Obermeisterin der Wäschschneiderinnung, Oberaltenallee 50
8. Dr. Nagel, Hermann, Direktor des Oberversicherungsamtes und Versorgungsgerichts, Ericastraße 178
9. Hoffmann, Josef, Baumeister, Baugeschäftsinhaber, Felsenstraße 7
10. Reincke, Bruno, Justizobersekretär, Lappenbergsallee 2, I.
11. Witten, Friedrich, Kleinhändler, Oben Borgfelde 12
12. Dr. jur. Schröder, Carl August, Rechtsanwalt, Mittelweg 119
13. Dr. phil. Mühle, Theodor, Studentrat, Werderstraße 30, II.
14. Wehrmann, Johannes, Pastor, Papenstraße 68
15. Gruse, Anna, Lehrerin, Dimpfsweg 18
16. Biel, Wilhelm, kaufm. Angestellter, Pfandstraße 77
17. Jensen, J. Chr., Pensionär, früher Seemann, Rappstraße 13
18. Wilde, Rudolf, Malermeister, Marienthalerstraße 34
19. Geißler, Curt, Koch, Ottostraße 4

20. Bodszuck, Arnold, Hoteldirektor, Hornerweg 74, Haus 9, Erdg.
21. Dr. med. Defeniß, Paul, Frauenarzt, Papenhuderstraße 41/43
22. Dall, Hans, Schlachtoieh-Im- und Export, Mittelweg 114
23. Willink, Hermann, Kaufmann, Leinpfad 23
24. Jörns, Hendrik, Fischgroßhändler, Cuxhaven, Wilhelminenstraße 11a
25. Dieke, Ernst, Pastor, Bürgerweide 29
26. Dr. jur. Westphal, Hanns, Rechtsanwalt, Richterstraße 17
27. Arppe, Frieda, Hausfrau, Hammerhof 21
28. Freytag, Emanuel, Ingenieur, Kapitän a. D., Averbhoffstraße 6
29. Woermann, Paul, Kaufmann, Hanfastraße 8
30. Dr. jur. Focke, Max, Rechtsanwalt, Brückwiesenstraße 12
31. Schlumbohm, Carl, Kaufmann, Handelsbevollmächtigter, Klosterallee 49
32. Schroeder, Friedrich W., Photograph, Brückwiesenstraße 32
33. Limburg, Friedrich, Verwaltungsobersekretär, Hirtenstraße 41
34. Riese, Margarete, Hausfrau, Brahmsallee 11
35. Cappus, Max, Kaufmann, Eierichstraße 122
36. Holz, Hinrich, Maurermeister, Neubertstraße 14
37. Börner, Fritz, Signalwerkführer, Husnerstraße 125, III.
38. Heyl, Heinrich, Kaufmann, Michaelisstraße 10
39. Beyer, Hans, stellvertretender Obermeister der Schlosser- und Maschinenbauer-Innung, Ruhlsbüttler Straße 616, I.
40. Kiedel, Robert, Gärtnerbesitzer, Rossausweg 35
41. Holler, Heinrich, Hafenarbeiter, Rübenkamp 139
42. de Vivanco, Bertha, Hausfrau, Gottschedstraße 18
43. Vermehren, Franz, Tonkünstler, Wartenau 8
44. Thielvoldt, Malermeister, Bremerreihe 20, Erdg.
45. Dr. Bode, Kurt, Chemiker, Fabrikant, Ericastraße 134
46. Renno, Ludwig, Schlossergehelle, Herderstraße 37, II.
47. Prof. Dr. med. Freszel, Arzt, Universitätsprofessor und Direktor des Instituts für Geburtshilfe a. D., An der Mitter 43
48. Wallbaum, August, Oberzollsekretär, Harburger Chaussee 83
49. Siemken, Rudolf, Reichsbahn-Zugführer, Beim Gesundbrunnen 24
50. Predöl, Auguste, Rentnerin, Mühlendamm 35/39
51. Facius, Bernhard, Kaufmann, Saling 39
52. Thiel, Otto, Feinmechaniker, Hammerlandstraße 33, I.
53. Barth, Hans, Generalagentur, Griesstraße 33, II.
54. Kahle, Johannes, Kaufmann, Prokurist, Sievefingsallee 15
55. Flügge, Minna, Hausfrau, Kaiser Wilhelm-Straße 73
56. Hellwig, Karl, Major a. D., Exportkaufmann, Magdalenenstraße 3
57. Siburg, Otto, Kaufmann, zur Zeit Büroangestellter, Defenißstraße 27
58. Taubert, Wilhelm, Lehrer, Volksdorf, Hoisberg 20
59. Michaelis, Gustav, Kaufmann, Woldsenweg 8
60. Diehn, Wilhelm, Kaufmann, Güntherstraße 45

Vertrauensmann: Friedrich Limburg.

Wahlvorschlag Nr. 4.

Deutsche Staatspartei Hamburg.

1. Dr. Petersen, Carl, Bürgermeister, Gaedechensweg 16
2. Beckmann, Emmy, Oberschulrat, Neubertstraße 47
3. Platen, Curt, Senator, Bismarckstraße 114
4. Koch, Christian, Präsident des Strafvollzugsamtes, Suhrenkamp 100
5. Matthiessen, Otto, Kaufmann, Papenhuderstraße 45/47
6. Landahl, Heinrich, Studentrat, Woldsenweg 7, III.
7. Kaufmann, Heinrich Theophil, Gauleiter des Gewerkschaftsbundes der Angestellten, Flemingstraße 10
8. Dr. Eichholz, Max, Rechtsanwalt, Bebelallee 13a
9. Traeger, Max, Volksschullehrer, Rebhagen 16
10. Dr. Stubmann, Peter, Kaufmann, Wenzelstraße 15
11. Nobiling, Georg, Ronditorobermeister, Eppendorferlandstraße 36
12. Clauser, Max, Betriebsamtmann, Dalmannstraße 9
13. Rosenbaum, Carl, Leiter der Kleingartendienststelle, Rübenkamp 354
14. Schaper, Henry, Vorstandsmitglied des Gewerkschaftsbundes der Angestellten, Wiefendamm 158

15. Neumann, Otto, Metallarbeiter, Schadesweg 2
16. Wiebe, Elise, Lehrerin, Griesstraße 55
17. Dr. jur. Kayner, Hermann, Landgerichtsdirektor, Cäcilienstraße 14
18. Gantert, Otto, Reichsbahngüterinspektor, Rumpffsweg 39
19. Dr. Sommerkamp, August Detlev, Richter, Fiefstraße 7
20. Süßmildt, Gustav C. F., Handelsvertreter, ABC-Straße 18
21. Lorenzen, Andreas, Verwaltungsdirektor, Am Hasenberg 24
22. Uhl, Rosa, Gewerkschaftsangestellte, Klinikweg 6, I.
23. Stark, Friedrich, Staatsangestellter, Marienthalerstraße 197
24. Nieling, Paul, Oberfeuerwehrmann, Naumann-Platz 3
25. Ulrich, Rudolph, Färber, Gräbenerstraße 20 a
26. Wacker, August, Handelsvertreter, Lappenbergsallee 43
27. Dr. med. Lippmann, Arthur, Oberarzt am Krankenhaus St. Georg, Agnesstraße 53
28. Jenkel, Hugo, Verwaltungsamtman, Silberweg 66 a
29. Hertling, Otto, Kaufmann, Parkallee 38
30. Quistorf, Hermann, Gewerbelehrer, Arndtstraße 6
31. Bölders, Dora, Hausfrau, Eternförderstraße 20
32. Krage, Wilhelm, Justizsekretär, Nordstraße 175
33. Dockhorn, Berthold, Verwaltungsobersekretär, Bachstraße 83
34. Proest, Theodor, kaufmännischer Angestellter, Malzweg 14, IV.
35. Schult, Richard, Dentist, Wilhelmsburger Platz 2
36. Warncke, Hermann, Schiffschiffizier, Am Markt 8 B, IV.
37. Scharlach, Fritz M., Handelsvertreter, Grindelberg 45
38. Herrmann, Max, Damenschneider, Schillerstraße 39
39. Alsbere, Gertrud, Hausfrau, Werderstraße 5
40. Gichy, Otto, Malergehilfe, Süderstraße 185
41. Niemeier, Ernst, Telegraphenoberbauführer, Ahornkamp 12
42. Nehls, Carl, Reisender, Sechslingspforte 4, I.
43. Benzlin, Carl, Volksschullehrer, Streifenstraße 105
44. Leo, Carl-Albert, Rechtsanwalt, Heidberg 60
45. Allerdin, Georg, Verwaltungsobersekretär, Straßburger Straße 32, III
46. Schröder, Rudolph Edgar, Bücherrevisor, Vogelweide 47
47. Menzel, Rudolf, Lotse, Hoherade 12
48. Peterfen, Arnold A. S., Gewerbelehrer, Ohlendorffstraße 9, Erdg.
49. Weber, Adolf W., Mechanikermeister, Laufgraben 35, Erdg.
50. Kublen Dahl, Karl, Jugendpfleger, Hansastraße 2
51. Levy, Alfred Johann, Elektromeister, Fuhlsbütteler Straße 142
52. Borchers, Wilhelm, Lehrer, Volksdorf, Streifenweg 14
53. Dr. Calvary, Joseph, Arzt, Eidelstedterweg 21
54. Grandt, Ewald, Maler, Victoriastraße 32
55. Behrens, Hans, Kaufmann, Hirtenstraße 4
56. Lange, Catharina, Hausfrau, Grimm 6, III.
57. Strohart, Carl, Schneidermeister, Alexanderstraße 7/9
58. Jansen, Ludwig, Lehrer, Zimmermannstraße 18
59. Dohrmann, Anna, Oberförderin, Pimpfsweg 7, II.
60. Lehmann, Gustav, Kaufmann, Richterstraße 11
61. Körner, Carl, Zimmermeister, Holsteinischerkamp 26
62. Borgeest, Ernst, Bildhauergehilfe, Papenstraße 134
63. Müller, Emma, Hausfrau, Jägerstraße 52
64. Professor Dr. Heile, Paul, Abteilungsleiter am Hamburgischen Weltwirtschafts-Archiv, Bismardstraße 80
65. Kiewy, Ida, Hausfrau, Johusallee 29
66. Gotte, Adolf, Oberinspektor, Duidhornstraße 1
67. Hecht, Fritz, Angestellter, Ausschläger Billdeich 43
68. Cohen, Hildegard, Privatlehrerin, Eimsbüttelerchauffee 128
69. Hellvoigt, Wilhelm, Kaufmann, Desenistsstraße 3
70. Mähling, Georg, Angestellter, Hirtenstraße 14, III.
71. Krinke, Paul, Verwaltungsobersekretär, von Essen Straße 89
72. Siegmund, Henriette, Hausfrau, Marienthalerstraße 43
73. Professor Dr. med. Kestner, Otto, Ordentlicher Professor an der Universität Hamburg, Voogestieg 13
74. Jagielski, Carl, Glasermeister, Englische Planke 7, I.
75. Dr. Holländer, Albert, Rechtsanwalt, Maria Louisen Straße 104
76. Kämper, Heinrich, Kriminalsekretär a. D., Eppendorferweg 27
77. Wilken, Rudolf, Schuhmachermeister, Bethesdastraße 48
78. Grau, Paula, Hausfrau, Beim Gesundbrunnen 15
79. Scholz, Max, Gefängnisaufseher, Schenefelderstraße 17.

Vertrauensmann: Martin Plat.

Wahlvorschlag Nr. 5.

Deutsche Volkspartei.

1. D. Dr. jur. et med. Schröder, Carl August, Bürgermeister, Mövenstraße 1
2. Defers, Karl, Direktor der Hamburg-Amerika Linie, Blumenstraße 11
3. Pape, Elisabeth, Dezerntin bei der Oberschulbehörde, Baumkamp 41
4. Hüne, Johannes, Geschäftsführender Vorsitzender des Grundeigentümervers eins, Hammerweg 10
5. Rose, Otto, Tagesschriftsteller, Colonnaden 5
6. Dr. de Chapeaurouge, Paul, Senator, Sierichstraße 47
7. Feger, Erich, Vorsitzender des Ortsausschusses Groß-Hamburg des Deutschen Gewerkschaftsbundes, Hohenluftchauffee 76
8. Burmeister, Wilhelm F. A., Gaststättenbesitzer, Inhaber der Burmeister-Betriebe, Schlüterstraße 4
9. Böhme, Hans, Kaufmann, in Firma S. Böhme & Co., Dr. jur., Agnesstraße 61
10. Grevsmühl, Carl, Regierungsrat, Fiefstraße 91
11. Dr. Behn, Richard, Rechtsanwalt, Böhmersweg 9
12. Lemmel, John, Kolonialwarenhändler, Ausschlägerweg 24
13. Dr. Röper, Erich, Nervenarzt, Alsterterrasse 9
14. Dr. Schween, Hermann, Studienrat, Bergedorf, Glindersweg 9
15. Binge, Johannes, Obersteuerinspektor, Bismardstraße 59
16. Hienrich, Ernst, Maleroberrmeister, Winterhuderweg 24
17. Dr. Lührsen, John, Landgerichtsdirektor, Solunderweg 22
18. Dr. Burmeister, Walter, Rechtsanwalt, Neue Rabenstraße 6
19. Deu, Anna, Korrespondentin, Gerhoffstraße 38
20. Blohm, Gustav, Architekt B. D. A., Mühlenbamm 59
21. Dr. Weising, Hellmut, Redakteur, Hofweg 51
22. Fehling, W., Schwerhörigenschulvorsteher a. D., Silberstraße 84
23. Höltling, Heinrich, Schlachtermeister, Hofweg 54
24. Professor Holzmann, Moriz, Studienrat a. D., Nusumerstraße 46
25. Gehrdens jr., S. M., Kneber, Oberfelderstraße 17
26. Jacobi, Erwin, Rechtsanwalt, Oberstraße 22
27. Hauen Schild, Paul, Kaufmann, in Firma Emil Hauen Schild, Heimhuderstraße 66
28. Dr. Stegelmann, Auguste, Studienrat, Güntherstraße 15
29. Reichel, Richard, Apotheker, Hagenau 34
30. Dr. Rappesser, Erich, Rechtsanwalt, Badstraße 1
31. Görteler, A., Leiter der Stellenermittlung des DSB., Spornweg 21
32. Mett, Willy, Steuerinspektor, von Essen Straße 10
33. Tröger, Hanns, Geschäftsführer des Reichsverbandes der Büro- und Behördenangestellten, Probsteier Straße 22
34. Consentius, Th., Gewerbechullehrer, Heilholtkamp 21
35. Blamböck, Hans, kaufmännischer Angestellter, Egestraße 42
36. Wagner, J. S., Bäckermeister, Eternförderstraße 30
37. Dr. Schneider, W., ber. Volkswirt, Hasselbrookstraße 175
38. Fera, Casar, Kaufmann, in Firma Ferdinand Fera, Bellevue 8
39. Schmäser, August, Verwaltungsobersekretär, Bei der Apostelkirche 15
40. Herzog, Marie, Damenschneidermeisterin, Grindelallee 38
41. Stegemann, Kurt, Schlosser, Borgfelderstraße 20
42. Brosius, W., Schiffsingenieur, Winterhuderweg 43
43. Kapke, C., Glasermeister, Lindenstraße 14
44. Müttel, Alice, Blumenhändlerin, Glückstraße 83
45. Dr. Lemke, Karl, ber. Volkswirt, Gänsemarkt 33
46. Babs, Paul, Buchdruckereibesitzer, Holstenwall 10
47. Bergmann, Karl, Oberpostsekretär, Barmbeckerstraße 150
48. Blum, Alfred, kaufmännischer Angestellter, Mühlenbamm 8
49. Schwöbbermeyer, Erna, Reuterstraße 12
50. Fischer, Karl, Zahnarzt, Hohenluftchauffee 78
51. Matthiesen, S. S., Referendar, Wallstraße 11
52. Dr. Lindemann, Adolf, Studienrat, Hartungstraße 15
53. Volkerts, Albert, Hausmaler, in Firma Jacob Volkerts, Brahmallee 50
54. Weinberger, Anton, Inhaber der Handelsschule Tankers, Alfredstraße 37
55. von Eben-Worlée, Erich, Kaufmann, in Firma E. S. Worlée & Co., Bellevue 7

56. Fedder, Hans, Prokurist, Steilshoper Straße 136a
57. Mähl, Wilhelm, Blumenhändler, Eichenstraße 65
58. Kumpel, Martha, Am Elisabeth-Gehölz 14
59. Vering, H. C., Senator a. D., in Firma Oscar Gosler, Alsterkrugchauffee 252
60. Hirsch, Johannes, Senator, Schröderstiftstraße 16
61. Wittboefft, F. S., Senator a. D., Kaufmann, in Firma Arnold Otto Meyer, Carlstraße 33
62. Dr. Burchard-Moß, W. A., Senator, Feldbrunnenstraße 57

Vertrauensmann: E. Meißel.

Wahlvorschlag Nr. 6.

Reichspartei des deutschen Mittelstandes (Wirtschaftspartei).

1. Diestel, Alfred, Klempnerobermeister, Hofweg 3
2. Hurbig, Dittmar, Kaufmann, Wohldorf, Lindenweg o. Nr.
3. Ibers, Otto, Hausmaler, Lübeckertor 6
4. Briebisch, Anna, Damenschneidermeisterin, Bethesdastraße 53
5. Meier, Johannes, Kolonialwarenhändler, Collaustraße 22
6. Mader, Christian, Schlachtermeister, Ovelgönnerstraße 2
7. Dr. Stuewer, Henry, Chemiker, Voltmannstraße 11
8. Kresschmar, Paul, Oberpostsekretär, Hammerstein-damm 4
9. Schaefer, Kurt Max, Auto-Fuhrhalter, Wandsbekerchauffee 257
10. Wolf, Paul, Färbermeister, Alsterdorferstraße 19
11. Cordes, Willa, Vorsitzende der Reichsvereinigung Deutscher Hausfrauen, Rothenbaumchauffee 124
12. Fassinger, J., Fleischkonserven-Fabrikant, Hohenluftchauffee 64
13. Stegelmann, Lorenz, Geschäftsführer des Vereins Hamburger Fuhrherren von 1885 e. V., Papenhuderstraße 26
14. Matthiessen, Matthias, Ehrenvorsitzender des Vereins der Frucht- und Gemüsehändler von Hamburg und Umgegend von 1891 e. V., Baumkamp 78
15. Knoop, Hermann, Schneidermeister, Hasselbrookstraße 4
16. Neupert, Joh. Adam, Tischlermeister, Herderstraße 17, Haus 9
17. Frank, Margarete, Damenschneidermeisterin, Innocentiastraße 51
18. Flentje, W., Bäckermeister, Schröderstiftstraße 3
19. Waeger, Eduard, Schornsteinfegermeister, Eppendorferlandstraße 135
20. Schott, Willi, Malermeister, Ritterstraße 49
21. Bühl, Martha, Konfitüren-Geschäftsinhaberin, Ruhmühle 10
22. Schweder, Carl, Klempnermeister, Billhorner Röhren-damm 251
23. Töpfer, Wilh., Schlachtermeister, Davidstraße 2
24. Dase, Else, Geschäftsführerin, Jungfernstieg 41
25. Wolfermann, Paul, Brothändler, Lindleystraße 94
26. Wielau, Gustav, Strickmeister, Schleidenplatz 2
27. Becker, Oscar, Einzelhändler, Grindelallee 130
28. Laade, August, Schlachtermeister, Rehmstraße 2
29. Schnoor, Carl Ed., Getreidemaler, Brefelbaumspark 22
30. Förster, Emil, Drogist, Hamburgerstraße 16.

Vertrauensmann: Carl Ed. Schnoor.

Wahlvorschlag Nr. 7.

Nationalsozialistische Deutsche Arbeiterpartei.

1. von Allwörden, Wilhelm, Geschäftsführer, Hufner-twierte 2
2. Reinke, Helmuth, Fabrikarbeiter, Kielortallee 6
3. Henninglen, Harry, Angestellter, Papendamm 24, II.
4. Meyer, Friedrich, Kaffeemaler, Klopstockstraße 28
5. Schlicht, Otto, Arbeiter, St. Georgskirchhof 6
6. Thoma, Richard, Schiffsbesitzer, Caritas Bischoffs-Weg 2
7. Stanik, Friedrich, Kaufmann, Schwerkrigsbeschädigter, Billstraße 30
8. Böckenhauer, Arthur, Polizeibeamter a. D., Große Allee 8, III.
9. Lohs, Max, Klempnergehilfe, Dennerstraße 30
10. Ewald, Rudolf, Angestellter, Lessingstraße 6
11. Candie, Hans, Postinspektor, Cuxhaven, Badehaus-allee 49
12. Grupe, Gustav, Bankbeamter, Wiesen-damm 158

13. Dr. med. Holzmann, Wilhelm, Nervenarzt, An der Alster 63
14. Krohn, Otto, Schlachtergehilfe, Fruchttaltee 62, Haus 1, I.
15. Michaelen, Wilhelm, Kaufmann, Güntherstraße 26
16. Lange, Kurt, Diplomkaufmann, Körnerstraße 18
17. Sievers, Hans, Gemeindefretär, Kirchwälder-War-wisch, Elbeich 348
18. Dr. jur. Raefe, Walter, Rechtsanwalt, Schrödersweg 27
19. Heine, Carl Wilhelm, Kolonialwarenhändler, Dame-rowsweg 19
20. Krebs, Robert, Steuersekretär, Lutterothstraße 44
21. Morisse, Heinz, Elektrotechnikergehilfe, Stormarner-straße 1
22. Richter, Alfred, Polizeioberleutnant a. D., Alsterkrug-chauffee 290
23. Gloy, Walter, Tallymann, Heinrich Barth-Straße 32
24. Mansfeld, Albert, Volksschullehrer, Fichtestraße 22
25. Dr. jur. Engels, Curt, Rechtsanwalt, Richardstraße 9
26. Rehmke, Johann, approbierter Apotheker, Smidt-straße 12
27. Drewes, Johann, Verkäufer, Repsoldstraße 50
28. Habedank, Rudolf, Elektrotechniker, Wendloherweg 8
29. Dr. Schönwald, Wilhelm, Studienrat, Vogelweide 43
30. Ahrens, Georg, Angestellter im Baugewerbe, Goethe-straße 2
31. Witt, Heinrich, Kapitän, Timm Krögers-Weg 22
32. Nieter, Friß, Gastwirt, Hohe Bleichen 13
33. Engelsen, Richard, Im- und Exportkaufmann, Mittel-meg 119
34. Meyer, Adolf, Milchhändler, Rarpsfangerstraße 3
35. Grahl, Erich, Prokurist, Griesstraße 49,
36. Nowakowski, Wilhelm, Bücherrevisor, Papenstraße 9
37. Behrens, Wilhelm, Kutscher, Hamburgerstraße 8
38. Enders, Oskar, Hafenarbeiter, Hansdorferstraße 7
39. Dr. Osterdinger, Friedrich, praktischer Arzt, Schröders-weg 38
40. Willig, Willi, Kellner, Marthastrasse 25 a. II.
41. Czirniok, Paul, technischer Auktionator, Fruchttaltee 67
42. Haller, Edgar, Straßenbahnführer, Dobbelerweg 35, Erdg.
43. Hartwig, Wilhelm, Zoll-Betriebsassistent, Regelhof-straße 52
44. Bode, Carl, Büroangestellter, Schwerkrigsbeschädigter, Dimpfsweg 23, Erdg.
45. Rührmann, Ernst, Buchhalter, Heidberg 13
46. Schönel, Max, Bäckergehilfe, Marckmannstraße 58
47. Schulz, Paul, Kontorist, Frickestraße 89
48. Gloede, Werner, Erziehungsleiter, Heußweg 28
49. Mollenhauer, Otto, Kaufmann, Weidenallee 49
50. Richter, Arthur, Schlossergehilfe, Sierichstraße 48
51. Brandt, Amandus, Schiffsahrtsangestellter, Grindel-berg 63
52. Volk, Wilhelm, Seeoffizier, Hansastraße 14
53. Vogel, Robert, Verwaltungsoberinspektor, Goldbed-ner 47
54. Cohrs, Georg, Landwirt, Billwärder Neudeich 62
55. Ingeresen, Adolf, Korrespondent, Kranichweg 21
56. Buhler, Rudolf, Straßenbahnschaffner, Ovelgönner-straße 5
57. Bedersen, Walter, Angestellter, Zeppelinstraße 51
58. Koch, Hermann, Obertelegraphensekretär, Griesstraße 13
59. Benzhorn, Carl, Bezirkschornsteinfegermeister, Oster-straße 10
60. Kubackj, Friß, Arbeiter, Hügter 18
61. Heyer, Edmund, Reichsbahnbetriebsassistent, Koppel 24
62. Neese, Adolf, Maurergehilfe, Barcastraße 6
63. Gärtner, August, Handlungsgehilfe, Lübeckerstraße 49
64. Baack, Bruno, Architekt, Kleiststraße 8
65. Tomählen, Paul, Einzelhändler, Caritas Bischoffs-Weg 8
66. Herrlich, Max, Schlachtergehilfe, Bartelsstraße 22, Haus 2
67. Rechmann, Walter, Zollauffizient, Vitenstraße 24
68. Miss, Edgar, Bankbeamter, Meerweinstraße 14
69. Harder, Harald, Angestellter, Cuxhaven, Reinekestraße 30
70. Siegerler, Berthus, Kaufmanngehilfe, Eppendorfer Baum 39
71. Stein, Gerhard, Feinmechaniker, Bürgerweidenallee 3
72. Ollert, Feltz, Maschinenschlosser, Alsterdorferstraße 27
73. Reinhold, Hans, Kapitän, Colonnaden 40b
74. Natslow, Ferdinand, kaufmännischer Angestellter, Volks-dorf, Grassweg 24
75. Dickjas, Ewald, Werkmeister, Dohlenweg 18
76. Schröck, Robert, Rechtsanwalt, Billhorner Röhren-damm 36

77. Carstens, Peter, Seemann, Siemensstraße 8
78. Lampe, Wilhelm, Betriebsleiter, Ohlsdorfer Straße 50
79. Heyser, Paul, Polizeihauptmann a. D., Beim Schlump 9
80. Thomsen, Hugo, Kaufmann, Pilatuspool 7
81. Timke, Hermann, Kaffee Röster, Lockstedterdamm 29
82. Wewel, Karl, Schlossermeister, Ribigstraße 32
83. Bocker, Leo, Reichsbahnassistent, Holsteinischertamp 88, II.
84. Böhm, Hans, Einkäufer, Hammerleindamm 106
85. Brandt, Ludwig, Kolonialwarenhändler, Graumanns-
weg 77
86. Hoyer, Arthur, Bankbeamter, Koppel 24
87. Diemann, Karl, Büroangestellter, Flotowstraße 37
88. Piepenburg, Hermann, Zimmermann, Eckernförder-
straße 78
89. Schramm, Adolf, Schlossermeister, Gottschiedstraße 9
90. Finger, Waltherr, Flugzeugführer, Rübenhofstraße 37
91. Weber, Robert, Schachtmeister, Oldachstraße 37
92. Hoffmann, Georg, Schauerer, Lehmweg 7, Haus 4
93. Hagensen, Wilhelm, Vertreter, Grindelallee 168
94. Lange, Karl, Elektrotechniker, Süderstraße 126
95. Flügge, Johannes, Fischhändler, Haffelbrookstraße 33
96. Dornberger, Emil, Kleinhändler, Mühlenkamp 23
97. Fuge, Robert, Reisender, Süderstraße 355
98. Barlosky, Hugo, Versicherungsbeamter, Zinnow-
platz 8
99. Lange, Johannes, Buchhandlungsgehilfe, Am Hafen-
berge 13
100. Kreuz, Martin, Arbeiter, Fehlerstraße 4
101. Höpker, Johannes, Hausmakler, Dehnhaike 77 a
102. Hinkeldeyn, Sigismund, Kaufmann, Auenstraße 29
103. Wiehe, Wilhelm, Verkäufer, Martin Luther Straße 23
104. Cassel, Friedrich, Reisender, Kepsoldstraße 49
105. Kraus, Arthur, Ingenieur, Raboisen 62
106. Schröder, Harry, Technischer Angestellter, Heinrich
Herz-Strasse 37
107. Holzappel, Ernst, Zahnarzt, Sudtwalderstraße 18
108. Schott, Claus, Kaufmann, Kieperbahn 9, I.
109. Franke, Willy, Angestellter, Marienthalerstraße 111
110. Marschall, Hugo, Klempnermeister, Hütten 119
111. Spaethe, Kurt, Gärtner, Schumannstraße 45 a, Erdg.
112. Kruse, Ernst, Friseur, Sievekingallee 7
113. Tönsmann, Theodor, Verkäufer, Martin Luther
Straße 10 a
114. Benkert, Franz, Schiffsmakler, Marienthalerstraße 165
115. Kiene, Helmut, Korrespondent, Süderstraße 118,
D.-Erdg.
116. Kunz, Conrad Christian, Hotelbesitzer, Schanzstraße 2/4
117. Dulz, Ernst, Ingenieur, Altonaerstraße 38, III.
118. Harz, Hans, Haltestellenwärter, Revesweg 20, Erdg.
119. Krüger, Kurt, Schiffsfahrtsangestellter, Telemann-
straße 18
120. Richter, Walter, Einzelhändler, Lehmweg 49
121. Sorge, Wilhelm, Dreher und Maschinenschlosser,
Brechtsweg 7
122. Wolf, Franz, Schuhmacher, Hinsenweg 5
123. Ludolph, Hermann, Verkäufer, Alsterdorferstraße 22
124. Wolnowski, Max, Möbeltischler, Schäferstraße 4, I.

Vertrauensmann: Wilhelm von Allörden.

Wahlvorschlag Nr. 8.

Deutsche Zentrumspartei.

1. Beyrich, Franz, Angestellter, Mozartstraße 42
2. Gottschlich, Alwin, Konditormeister, Kleiner Bursch 6
3. Grömel, Margareta, Lehrerin, Pulverteich 12
4. Gräber, Felix, Dipl.-Kaufmann, Haffelbrookstraße 19, I.
5. Schöneberg, Paulus, Oberpostsekretär, Brackdamm 22, III.
6. Müller, Heinrich, Polizeihauptwachmeister, Nerlich-
weg 11
7. Jan, Elisabeth, Ehefrau, Mühlenstraße 32, II.
8. Weidner, Paul, Wertmeister, Borgfeldestraße 18,
Haus 3, Erdg.
9. Stiller, Augustinus, Handlungsgehilfe, Pfauenweg 48, II.
10. Wintermann, Bernhard, Pastor, Danzigerstraße 60.

Vertrauensmann: Dr. J. Wolpers.

Wahlvorschlag Nr. 9.

Volkrecht-Partei, Sparere- und Mieterschutzverband.

1. Dr. Priess, Max, Stubentrat, Grindelhof 62, III.
2. Hoffmann, Hans, Verwaltungsobersekretär, Mühlen-
damm 35
3. Männchen, Hermann, kaufmännischer Angestellter,
Louisenweg 24

4. Herz, Christiane, Hausfrau, Haffelbrookstraße 1, I.
5. Dr. Urendt, Berthold, Kaufmann, Bergedorf, Rein-
becker Weg 44
6. Bötjer, Julius, kaufmännischer Angestellter, Bismarck-
straße 114
7. Jansen, Emma, Rentnerin, Ribigstraße 56, II.
8. Denker, Albert, Eisenbahnsekretär, Eifelstraße 48
9. Späte, Waltherr G., Kaufmann, Mönkedamm 5/6
10. Priester, Clara, Rentnerin, Kepsoldstraße 21
11. Forwerk, Ernst, Wäschereibesitzer, Heidestraße 24
12. Müller, Hermann, Bote, Wichernsgarten 12, I.

Vertrauensmann: Melanie Priess.

Wahlvorschlag Nr. 10.

Antikapitalistische Einheitsfront, Liste Wilhelm Heydorn.

1. Heydorn, Wilhelm, Lehrer, Lübeckerstraße 27
2. Winkler, Hans, Chauffeur, Bornstraße 5, Erdg.
3. Sahn, Valentin, Schuhmacher, Lorichstraße 40
4. Wulff, Heinrich, Feinmechaniker, Fritz Schumacher
Allee 93
5. Krüger, Kurt, Bankfachmann, Meister Francke-
Straße 11, III.
6. Wolf, Bertha, Hausfrau, Droopweg 12, II.
7. Eddelbüttel, Wilhelm, Autoschlosser, Dobbelers-
weg 22, III.
8. Kerthoff, Erich, Reformgeschäft, Borgfelderstraße 85
9. Kapde, Curt, Kontorist, Brechtsweg 8, I.
10. Grimmig, Heinrich, Tischler, Böckmannstraße 21, Hof,
1. Keller
11. Heimfeld, Wilhelm, Reichsbahninspektor, Peterskamp-
weg 29, Erdg.
12. Franck, Helene, Hausfrau, Hirtenstraße 57, IV.
13. Huber, Hermann, Tapezier, Vincelnstraße 13, III.
14. Johannesson, Magdalena, Lehrerin, Neumünster-
straße 23, III.
15. Becker, Moritz, Reichsbahnsekretär, Oldachstraße 14, I.
16. Köhler, Gustav, Steuermann, Ribigstraße 40 B, I.
17. Jansky, Siegfried, Steward, Lorichstraße 40
18. Tornieporth, Anna, Hausfrau, Timm Krügers-
Weg 17
19. Weiser, Franz, Feinmechaniker, Bartholomäusstraße 43,
Hinterhaus 2
20. Bartelmann, Hinrich, Buchdrucker, Döhnerstraße 40, IV.
21. Clausen, Edgar, Helfer, Blumenau 86, II.
22. Schulze, Oswald, Kriegsbefähigter, Sodenkamp 34
23. Engel, Alfred, Seeger, Waderhagen 6, V.

Vertrauensmann: Wilhelm Heydorn.

Wahlvorschlag Nr. 11.

Christlich-Sozialer Volksdienst.

1. Mumsen, Rudgar, Pastor, Fruchtallee 22
2. Claus, Eugen, Geschäftsführer, Bergedorf, Schleich-
weg 20
3. Ritter, Julius, Kaufmann, Neubertstraße 34
4. Dr. Hohage, Carl, Studien- und Baurat, Bergedorf,
Grasweg 19
5. Beyer, Albrecht, Lehrer, Griesenwärdter Damm o. Nr.
6. Braun, Alice, Vereinsleiterin, Schentendorffstraße 23
7. Klein, Ferdinand, Landesgeschäftsführer, Straßburger
Stieg 3, I.
8. Korb, Kurt, Buchhalter, Eibenweg 16
9. Marrek, Ernst, Tischler, Lesdorpstraße 18
10. Gieselbusch, Bertha, Hausfrau, Peterskampweg 8
11. Lange, Albert, kaufmännischer Angestellter, Wachtel-
straße 40
12. Fey, Ferdinand, Techniker, Klaus Groth Straße 29
13. Rohwedder, Rudolf, Schlachtermeister, Farnstraße 14
14. Heitmüller, Friedrich, Krankenhausdirektor, Hohe-
weide 17
15. Dipl.-Ing. Lempelius, Wilhelm, Oberingenieur,
Grindelallee 176
16. Reinke, Ernst, Pastor, Missionsinspektor, Blumenau 144
17. Madaus, Ferdinand, Kaufmann, Hoheweide 5
18. Dr. med. Alsen, Friedrich, Arzt, Güntherstraße 1
19. Lorenz, Wilhelm, Frucht- und Gemüsehändler, Sufannen-
straße 11
20. Hirsch, Friedrich, Oberzollinspektor i. R., Henrietten-
straße 21

Vertrauensmann: Alexander Müller.

Wahlvorschlag Nr. 12.**Freiwirtschaftliche Partei Deutschlands (F.P.D.).**

1. Siegel, Karl, Kaufmann, Dulsberg-Süd 12
2. Jacz, Julius, Arbeiter, Elsastraße 6
3. Schulz, Adolf, Hausmaler, Wandsbekerchauffee 329
4. Thomas, Bernhard, Malermeister, Kleiner Pulverteich 22
5. Kühl, Emil, Blisseearbeiter, Wandsbekerstieg 10
6. Wendke, Hermann, Posamentier, Oberschlesische Straße 42
7. Müller, Otto, Chauffeur, Beim Schlump 55c
8. Valentiner, Albert, Odonom, Moorcamp 5
9. Wrage, August, Fabrikant, Delsenisstraße 61
10. Gädgens, Erich, Handelsvertreter, Wandsbekerchauffee 303
11. Sassi, Ernst, Kaufmann, Borgeschstraße 26
12. Kühl, Friedrich, Drogist, Osterstraße 177
13. Berger, Albert, Blisseearbeiter, Weidestraße 111 g, Erbg.
14. Ahrens, Carl, Kaufmann, Hornerweg 74, II.
15. Daus, Willy, Zigarrenhändler, Bachstraße 67
16. Wilde, Alois, Schneider, Bachstraße 1
17. Jörgen, Carl, Tapezier, Arndtstraße 20
18. Heiden, Wilhelm, Kaufmann, Bachstraße 61

19. Neubauer, Wilhelm, Kaufmann, Humboldtstraße 77
20. Siegel, Elsa, Hausfrau, Dulsberg-Süd 12.
Vertrauensmann: Karl Siegel.

Wahlvorschlag Nr. 13.**Unabhängige Sozialdemokratische Partei.**

1. Langfeldt, Julius, Klemmer, Lohkoppelstraße 54
2. Brösicke, Franz, Schlosser, Delsenisstraße 59
3. Rogge, Otto, Tischler, Wisemannsack 4
4. Wille, Otto, Dreher, Volksdorferstraße 10
5. Krumpf, Elsa, Ehefrau, Elligerweg 29
6. Sandt, Alfred, Schlosser, Sternstraße 39, Haus 19
7. Ebach, Emma, Pflegerin, Wendenstraße 389.
Vertrauensmann: Ernst Krumpf.

Wahlvorschlag Nr. 14.**Notgemeinschaft bedrohter Existenzen.**

1. Abel, Hermann, Redakteur, Rojenallee 6, I.
Vertrauensmann: Dr. jur. H. Rathe.

Zweiter Wahlkreis (Hamburgisches Landgebiet)**Wahlvorschlag Nr. 1.****Sozialdemokratische Partei.**

1. Difers, Karl, Geschäftsführer, Cuxhaven, Abendrothstraße 8
2. Frank, Friedrich, Schriftleiter, Bergedorf, Friedrich Ebertstraße 4
3. Neven, Peter, Gemüsebauer, Reitbrook Nr. 9
4. Hense, Karl, Senator a. D., Volksdorf, Im Alhorn 54
5. Basedau, Johannes, Korbmacher, Geesthacht, Markt 17
6. Schmidt, Karl, Angestellter, Billwärder an der Bille, Nettelnburg, In der Höörn 23
7. Schwemer, Carl, Lehrer, Ochsenwärder, Kirchendeich 16
8. Rasper, Emil, Schlosser, Cuxhaven, Grenzstraße 20
9. Becker, Ernst, Beamter, Bergedorf, Friedrich Ebertstraße 21
10. Vieken, Hinrich, Postschaffner, Cuxhaven, Poststraße 45, II.

Vertrauensmann: Ernst Paulig.

Wahlvorschlag Nr. 2.**Kommunistische Partei Deutschlands.**

1. Wahlgren, Johann, Arbeiter, Geesthacht, Sielstraße 12
2. Henning, Marie, Hausfrau, Bergedorf, Hassestraße 11, II.
3. Weseleh, Heinrich, Arbeiter, Cuxhaven, Nordersteinstraße 29, Erbg.
4. Rahmann, Heinz, Gemüsebauer, Kirchwärder, Elbdeich 251
5. Haenel, Georg, Arbeiter, Moorburg, Elbdeich 164
6. Feib, Adolf, Heizer, Billwärder an der Bille, Siedlung Nettelnburg, Nettelnburger Straße 75
7. Stahl, Karl, Landarbeiter, Volksdorf, Ahrensburger Weg 2
8. Mewes, Arnold, Arbeiter, Berne, Moshlauer Kamp 34
9. von Brock, Willy, Schlosser, Cuxhaven, Elfenweg 7
10. Graba, Anna, Hausfrau, Geesthacht, Friedhofstraße 51.

Vertrauensmann: Friedrich Dettmann.

Wahlvorschlag Nr. 3.**Deutschnationale Volkspartei.**

1. Osenbrügge, Dietrich, Volksschullehrer, Mitglied des Landesauschusses, Cuxhaven, Westermischweg 15
2. Wulff, Julius, Landwirt, Kirchwärder-Seefeld, Hausdeich 72
3. Schloicka, Anton, Klemmermeister, Bergedorf, Bahnstraße 5
4. Zimmermann, Wilhelm, Gast- und Landwirt, Wohlbordf, Schleusenredder 2
5. von Dratel, Hugo, Gemüsebauer, Billwärder an der Bille Nr. 102

6. Meins, Friedrich, Diplom-Kaufmann, Geesthacht, Elbstraße 8
7. Bött, Reinhard, Gärtner und Landwirt, Altengammehorst Nr. 172
8. Schoof, Leo, Hofbesitzer, Groden, Bei der Kirche 9
9. Gradert, Hugo, Aufseher im Tiefbau, Bergedorf, Kuhberg 17
10. von Sacht, Ernst, Landwirt, Moorfleth, Elbdeich 107.
Vertrauensmann: Dr. Hans Verblinger.

Wahlvorschlag Nr. 4.**Deutsche Staatspartei Hamburg.**

1. Dr. Petersen, Carl, Bürgermeister, Hamburg, Gaedechensweg 16
2. Prof. Dr. Leichsering, August, Studienrat, Cuxhaven Westermischweg 17
3. Leonhardt, Wilhelm, Lehrer, Bergedorf, Wentorfer Straße 90
4. Dr. Lang, Franz, Generalstaatsanwalt, Ohlstedt, Stamerstraße 50
5. Dreyer, Elsa, Hausfrau, Bergedorf, Bergstraße 50
6. Nacke, Ernst, Landwirt, Reitbrook Nr. 76
7. Noris, Martha, Hausfrau, Cuxhaven, Poststraße 2, II.
8. Dr. Stiller, Walther, Volkswirt, Volksdorf, Grasweg 62
9. Stolte, Luise, Hausfrau, Cuxhaven, Wilhelminenstraße 18, I.
10. Käckenhoff, Karl, Lehrer, Geesthacht, Bergedorfer Straße 72.

Vertrauensmann: Wilhelm Mahler.

Wahlvorschlag Nr. 5.**Deutsche Volkspartei.**

1. Weirich, Heimich, Zimmermeister, Cuxhaven, Poststraße 41
2. Dr. Schween, H., Studienrat, Bergedorf, Glindersweg 9
3. Martens, Hein, Gemüsebauer, Kirchwärder, Elbdeich 156
4. Bunke, Carl, Oberbaurat a. D., Volksdorf, Sempenkamp 7
5. Graumann, Henry, Landwirt, Ochsenwärder, Elbdeich 165
6. Nölker, Ludwig, Schornsteinbaumeister, Geesthacht, Hechtholz 25
7. Harms, August, Gemüsegärtner, Reitbrook Nr. 28a
8. Rümker, Oscar, Kaufmann, Bergedorf, Reinbeker Weg 67
9. Ditting, Heinrich, Postinspektor, Cuxhaven, Heinrichstraße 8
10. Rock, Amandus, Landwirt, Ochsenwärder, Elbdeich 124.
Vertrauensmann: Kurt Trompelt.

Wahlvorschlag Nr. 6.

Reichspartei des deutschen Mittelstandes (Wirtschaftspartei).

1. Halefeldt, Oskar, Elektroinstallateur, Cuxhaven, Schillerstraße 26
2. Peters, Arthur, Klempnermeister, Bergedorf, Brunnenstraße 54
3. Matthiesen, Matthias, Ehrenvorsitzender des Vereins der Frucht- und Gemüsehändler von Hamburg und Umgegend von 1891 e. V., Hamburg, Baumkamp 78
4. Vols, Heinrich, Ehrenobermeister der Schlachterinnung Cuxhaven, Cuxhaven, Nordersteinstraße 69
5. Behrend, Meta, Damenschneidermeisterin, Bergedorf, Bahnstraße 12
6. Wenzel, Gustav, Fischhändler, Cuxhaven, Bernhardstraße 8
7. Hurzig, Dittmar, Kaufmann, Wohldorf, Lindenweg o. Nr.

Vertrauensmann: Carl Ed. Schnoor.

Wahlvorschlag Nr. 7.

Nationalsozialistische Deutsche Arbeiterpartei.

1. Ubers, Johann, Gemüsebauer, Kirchwärdler, Südseite, Quernweg 75
2. Reifmann, Max, Justizobersekretär, Cuxhaven, Grünerweg 19
3. Piehl, Johannes, Vermessungsgehilfe, Bergedorf, Feuerstraße 7
4. Lillie, Rudolf, Glaser, Geesthacht, Bergedorfer Straße 39
5. Groth, Paul, Richter, Volksdorf, Eulentrugchauffee 89
6. Schulz, Herbert, Landwirt, Ochsenwärdler, Elbdeich 98
7. Behrs, Helmuth, Landwirt, Cuxhaven, Strichweg 66
8. Rähler, Karl, Blumenzüchter, Curslack, Hausdeich 140
9. Dangers, Heinrich, Gemüsebauer, Kirchwärdler-Zollenspieker, Elbdeich 95
10. Graff, Rudolph, Siedler, Kirchwärdler-Riepenburg, Zweiter Fersenweg 3.

Vertrauensmann: Johannes Piehl.

Wahlvorschlag Nr. 8.

Deutsche Zentrumspartei.

1. Beyrich, Franz, Angestellter, Hamburg, Mozartstraße 42
2. Marquardt, Anton, Beamter, Bergedorf, Brunnenstraße 49, II.
3. Waldhelm, Christoph, Büroangestellter, Cuxhaven, Bernhardstraße 51a, II.

Vertrauensmann: Dr. J. Wolpers.

Wahlvorschlag Nr. 9.

Volksrecht-Partei, Sparer- und Mieterschutzverband.

1. Dr. Priess, Max, Studienrat, Hamburg, Grindelhof 62, III.
2. Dr. Arendt, Berthold, Kaufmann, Bergedorf, Reinbeker Weg 44.

Vertrauensmann: Melanie Priess.

Wahlvorschlag Nr. 10.

Antikapitalistische Einheitsfront, Liste Wilhelm Heydorn.

1. Heydorn, Wilhelm, Lehrer, Hamburg, Lübederstraße 27
2. Winkler, Hans, Chauffeur, Hamburg, Bornstraße 5, Erdg.
3. Jöllenbeck, August, Angestellter, Cuxhaven, Prinzessinnenstr. 21
4. Kapcke, Curt, Kontorist, Hamburg, Prechtsweg 8, I.
5. Kissom, Heinrich, Professor i. R., Bergedorf, Möörkenweg 33
6. Grimmig, Heinrich, Tischler, Hamburg, Böckmannstraße 21, Hof, 1. Keller
7. Wulff, Heinrich, Feinmechaniker, Hamburg, Fritz Schumacher Allee 93
8. Ruhn, Käthe, Lehrerin, Cuxhaven, Holstenstraße 4.

Vertrauensmann: Wilhelm Heydorn.

Wahlvorschlag Nr. 11.

Christlich-Sozialer Volksdienst.

1. Feige, Ewald, Oberwerkmeister, Bergedorf, Holstenstraße 15
2. Hennig, Martin, Pastor, Cuxhaven, Strichweg 40a
3. Gade, Wilhelm, Oberzollinspektor, Cuxhaven, Woltmannstraße 2
4. Hüttmann, Carl, Fabrikarbeiter, Bergedorf, Gärtnerstraße 24
5. Düring, Olga, Hausfrau, Bergedorf, Möörkenweg 14.

Vertrauensmann: Alexander Müller.

Wahlvorschlag Nr. 15.

Kommunistische Partei Deutschlands (Opposition).

1. Piehl, August, Korbmacher, Geesthacht, Norderstraße 37
2. Riedke, Heinrich, Arbeiter, Geesthacht, Hegebergstraße 53
3. Helmke, Elsa, Arbeiterin, Geesthacht, Friedhofstraße 52
4. Junge, Johannes, Arbeiter, Geesthacht, Hegebergstraße 39
5. Riedke, Margarete, Hausangestellte, Heilstätte Edmundsthal.

Vertrauensmann: Paul Schade.

b) Die Verbindungen der Wahlvorschläge

Miteinander verbunden sind die folgenden Wahlvorschläge des zweiten Wahlkreises mit den Wahlvorschlägen derselben Partei des ersten Wahlkreises:

- | | |
|-------|---|
| Nr. 1 | Sozialdemokratische Partei, |
| " 2 | Kommunistische Partei Deutschlands, |
| " 3 | Deutschnationale Volkspartei, |
| " 4 | Deutsche Staatspartei Hamburg, |
| " 5 | Deutsche Volkspartei, |
| " 6 | Reichspartei des deutschen Mittelstandes (Wirtschaftspartei), |

- | | |
|-------|---|
| Nr. 7 | Nationalsozialistische Deutsche Arbeiterpartei, |
| " 8 | Deutsche Zentrumspartei, |
| " 9 | Volksrecht-Partei, Sparer- und Mieterschutzverband, |
| " 10 | Antikapitalistische Einheitsfront, |
| " 11 | Christlich-Sozialer Volksdienst. |

6. Die amtlichen Stimmzettel

a) Der amtliche Stimmzettel für den I. Wahlkreis (Stadt Hamburg)

Bürgerchaftswahl 1951.
Erster Wahlkreis.

1	Sozialdemokratische Partei Kosß — Weitmann — Kobern — Schönfelder	1	<input type="radio"/>
2	Kommunistische Partei Deutschlands Thälmann — Schmidt — Frau Henning — Dettmann	2	<input type="radio"/>
3	Deutschnationale Volkspartei Henningßen — Stavenhagen — Dr. jur. Koch — Dehmlow	3	<input type="radio"/>
4	Deutsche Staatspartei Hamburg Dr. Peterßen — Frau Beckmann — Platen — Koch	4	<input type="radio"/>
5	Deutsche Volkspartei D. Dr. jur. et med. Schröder — Deters — Frau Pape — Hüne	5	<input type="radio"/>
6	Reichspartei des deutschen Mittelstandes (Wirtschaftspartei) Diestel — Hurzig — Olbers — Frau Briebisch	6	<input type="radio"/>
7	Nationalsozialistische Deutsche Arbeiterpartei von Alwörden — Reinke — Henningßen — Meyer	7	<input type="radio"/>
8	Deutsche Zentrumspartei Venrich — Gottschlich — Frau Gröwel — Gräber	8	<input type="radio"/>
9	Volksrecht-Partei, Sparer- und Mieterschutzverband Dr. Frieß — Hoffmann — Mäunchen — Frau Herß	9	<input type="radio"/>
10	Antikapitalistische Einheitsfront, Liste Wilhelm Seydorn Seydorn — Winkler — Sahn — Wulff	10	<input type="radio"/>
11	Christlich-Sozialer Volksdienst Rumsßen — Clausß — Ritter — Dr. Hohage	11	<input type="radio"/>
12	Freiwirtschaftliche Partei Deutschlands (FPD), Partei für krisenfreie Volkswirtschaft Siegel — Jack — Schulz — Thomas	12	<input type="radio"/>
13	Unabhängige Sozialdemokratische Partei Langfeldt — Brösike — Rogge — Wille	13	<input type="radio"/>
14	Notgemeinschaft bedrohter Existenzen Abel	14	<input type="radio"/>

b) Der amtliche Stimmzettel für den II. Wahlkreis (Hamburgisches Landgebiet)

Bürgerchaftswahl 1951.
Zweiter Wahlkreis.

1	Sozialdemokratische Partei Olfers — Frank — Neven — Hense	1	<input type="radio"/>
2	Kommunistische Partei Deutschlands Wahlgren — Frau Henning — Weseloh — Rahmann	2	<input type="radio"/>
3	Deutschnationale Volkspartei Ossenbrügge — Wulff — Schloicka — Zimmermann	3	<input type="radio"/>
4	Deutsche Staatspartei Hamburg Dr. Petersen — Dr. Leichfening — Leonhardt — Dr. Lang	4	<input type="radio"/>
5	Deutsche Volkspartei Weinrich — Dr. Schween — Martens — Brunke	5	<input type="radio"/>
6	Reichspartei des deutschen Mittelstandes (Wirtschaftspartei) Galefeldt — Peters — Matthiesjen — Bots	6	<input type="radio"/>
7	Nationalsozialistische Deutsche Arbeiterpartei Albers — Reißmann — Pichl — Lillie	7	<input type="radio"/>
8	Deutsche Zentrumspartei Beyrich — Marquardt — Waldhelm	8	<input type="radio"/>
9	Volkrecht-Partei, Sparer- und Mieterschutzverband Dr. Pries — Dr. Arendt	9	<input type="radio"/>
10	Antikapitalistische Einheitsfront, Liste Wilhelm Seydorn Seydorn — Winkler — Föllkenbeck — Kapke	10	<input type="radio"/>
11	Christlich-Sozialer Volksdienst Feige — Hennig — Gade — Hüttmann	11	<input type="radio"/>
15	Kommunistische Partei Deutschlands (Opposition) Ziehl — Nieke — Helmke — Junge	15	<input type="radio"/>

7. Das Wahlergebnis Niederschrift

über die öffentliche Sitzung des Landeswahlamts zur Feststellung des Ergebnisses
der Bürgerschaftswahl am 27. September 1931.

Hamburg, den 3. Oktober 1931.

In amtlicher Eigenschaft sind folgende Herren anwesend:
Leitender Regierungsdirektor Prof. Dr. Stöcklin als
Vertreter des Senatskommissars,
Regierungsrat Dr. Gramkow als Vertreter des Landes-
wahlamts,
Verwaltungsobersinspektor Viermann vom Landes-
wahlamt,
Verwaltungsinspektor Bauersfeld vom Landeswahlamt.

Regierungsdirektor Stöcklin eröffnet die Sitzung um 12 Uhr
und teilt mit, in welcher Weise das Landeswahlamt die Wahl-
akten aus sämtlichen Wahlbezirken geprüft und das Wahl-
ergebnis aus beiden Wahlkreisen festgestellt habe.

Die bei der Prüfung in den einzelnen Wahlbezirken vor-
gefundenen offenbaren Irrtümer sind vom Landeswahlamt richtig-
gestellt und bei der Ermittlung der Ergebnisse berücksichtigt
worden. Über besondere Vorkommnisse und einige grundsätzliche
Fragen wird dem Wahlprüfungsausschuß der Bürgerschaft
berichtet werden. Eine wesentliche Änderung des Ergebnisses
ist nicht zu erwarten, wie auch der bürgerchaftliche Ausschuß
diese Fragen entscheiden möge.

Das endgültige Ergebnis wird wie folgt ermittelt:

Nach den Zusammenrechnungen auf dem Zählbogen sind
im zweiten Wahlkreise folgende gültige Stimmen festgestellt
worden für den

Wahlvorschlag Nr. 1, Sozialdemokratische Partei	15 363 Stimmen,
" " 2, Kommunistische Partei Deutschlands	5 557 "
" " 3, Deutschnationale Volkspartei	4 655 "
" " 4, Deutsche Staatspartei Hamburg	2 906 "
" " 5, Deutsche Volkspartei	2 903 "
" " 6, Reichspartei des deutschen Mittelstandes (Wirtschaftspartei)	739 "
" " 7, Nationalsozialistische Deutsche Arbeiterpartei	15 415 "
" " 8, Deutsche Zentrumspartei	459 "
" " 9, Volksrecht-Partei, Sparerverband und Mieterschutzverband	47 "
" " 10, Antikapitalistische Einheitsfront	192 "
" " 11, Christlich-Sozialer Volksdienst	500 "
" " 15, Kommunistische Partei Deutschlands (Opposition)	315 "

zusammen... 49 051 Stimmen.

Zur Verteilung der auf das Landgebiet entfallenden
10 Sitze wurden die Gesamtstimmenzahlen der Wahlvorschläge
dieses Wahlkreises gemäß § 43 des Bürgerschaftswahlgesetzes
nacheinander durch 1, 2, 3, 4 usw. geteilt, bis von den sich
hierbei ergebenden Teilzahlen der Größe nach so viele als Höchst-
zahlen ausgedrückt werden konnten, wie Abgeordnete zu wählen
sind (s. Anlage 1). Die letzte Höchstzahl ist $3840\frac{3}{4}$.

Entsprechend den sich ergebenden Höchstzahlen, die in der
Anlage durch Unterstreichen kenntlich gemacht sind, entfallen auf
Wahlvorschlag Nr. 1, Sozialdemokratische Partei.... 4 Sitze

" " 2, Kommunistische Partei Deutsch-lands	1 Sitz
" " 3, Deutschnationale Volkspartei	1 "
" " 4, Deutsche Staatspartei Hamburg	— "
" " 5, Deutsche Volkspartei	— "
" " 6, Reichspartei des deutschen Mittel-standes (Wirtschaftspartei)	— "
" " 7, Nationalsozialistische Deutsche Arbeiterpartei	4 Sitze
" " 8, Deutsche Zentrumspartei	— "
" " 9, Volksrecht-Partei, Sparerverband und Mieterschutzverband	— "

Wahlvorschlag Nr. 10, Antikapitalistische Einheitsfront	— Sitze
" " 11, Christlich-Sozialer Volksdienst	— "
" " 15, Kommunistische Partei Deutsch-lands (Opposition)	— "

Nach der Reihenfolge der Benennungen auf den Wahl-
vorschlägen sind hiernach gemäß § 43 Abs. 2 des Bürgerschafts-
wahlgesetzes im zweiten Wahlkreise folgende Bewerber gewählt:

vom Wahlvorschlag Nr. 1 Sozialdemokratische Partei:

1. Olfers, Karl,
2. Frank, Friedrich,
3. Neven, Peter,
4. Henke, Karl,

vom Wahlvorschlag Nr. 2 Kommunistische Partei Deutsch-lands:

1. Wahlgren, Johann,¹⁾

vom Wahlvorschlag Nr. 3 Deutschnationale Volkspartei:

1. Döfenbrügge, Dietrich,

vom Wahlvorschlag Nr. 7 Nationalsozialistische Deutsche Arbeiterpartei:

1. Albers, Johann,
2. Reiskmann, Max,
3. Biehl, Johannes,
4. Ullie, Rudolf.

Das Ergebnis im ersten Wahlkreise wird wie folgt ermittelt:

Nach § 44 des Bürgerschaftswahlgesetzes sind die Reststimmen
jedes Wahlvorschlags des zweiten Wahlkreises auf die mit
ihnen verbundenen Wahlvorschläge des ersten Wahlkreises zu
verrechnen. Diese Reststimmen werden dadurch ermittelt, daß
von den auf jeden Wahlvorschlag entfallenen Stimmen das
Produkt aus den auf ihn entfallenen Sitzen und der niedrigsten
für die Verteilung benutzten Höchstzahl abgezogen wird. Jeder
der Wahlvorschläge des zweiten Wahlkreises war mit Ausnahme
von Wahlvorschlag Nr. 15 mit dem entsprechenden Wahlvorschlag
derselben Partei für den ersten Wahlkreis verbunden. Die
niedrigste für die Verteilung benutzte Höchstzahl im zweiten
Wahlkreis ist $3840\frac{3}{4}$. Unter Zugrundelegung dieser Zahl und
der Zahl der Sitze, die auf die einzelnen Vorschläge entfallen
sind, ergeben sich folgende Reststimmen:

Wahlvorschläge	Zahl der gültigen Stimmen	Niedrigste zur Ver-teilung benutzte Höchstzahl	Anzahl der Sitze	Zahl der unberrech-neten über-tragbaren Stimmen
1. Sozialdemokratische Partei	15 363	$3840\frac{3}{4}$	4	—
2. Kommunistische Partei Deutschlands	5 557		1	1 716
3. Deutschnationale Volkspartei	4 655		1	814
4. Deutsche Staatspartei Hamburg	2 906		—	2 906
5. Deutsche Volkspartei	2 903		—	2 903
6. Reichspartei des deutschen Mittelstandes (Wirtschaftspartei)	739		—	739
7. Nationalsozialistische Deutsche Arbeiterpartei	15 415		4	52
8. Deutsche Zentrumspartei	459		—	459
9. Volksrecht-Partei Sparerverband und Mieterschutzverband	47		—	47
10. Antikapitalistische Einheitsfront	192		—	192
11. Christlich-Sozialer Volksdienst	500	—	500	
15. Kommun. Partei Deutsch-lands (Opposition)	315	—	315	
Zusammen...	49 051	..	10	10 643

Diese Reststimmen aus dem zweiten Wahlkreise sind der
Stimmenzahl der einzelnen Wahlvorschläge im ersten Wahlkreise hin-
zuzurechnen. Hierdurch ergeben sich für die Berechnung der Zahl der
Sitze im ersten Wahlkreise im ganzen folgende Stimmenzahlen:

¹⁾ Da sowohl Wahlgren wie der an 2. Stelle stehende Bewerber, Frau Hemming, die ebenfalls auf sie gefallene Wahl im I. Wahlkreis (s. Seite 47) angenommen hat, wurde als Ersatzmann der an 3. Stelle auf dem Wahlvorschlag stehende Bewerber Wesseloh, Heinrich, berufen.

Nummer und Kennwort des Wahlvorschlages	Zahl der gültigen Stimmen im 1. Wahlkreis	Zahl d. aus dem 2. Wahlkreis übertragenen Stimmen	Gesamtzahl der in Betracht zu ziehenden Stimmen im 1. Wahlkreis
1. Sozialdemokratische Partei	199 190	—	199 190
2. Kommunistische Partei Deutschlands	163 117	1 716	164 833
3. Deutschnationale Volkspartei	38 623	814	39 437
4. Deutsche Staatspartei Hamburg	64 199	2 906	67 105
5. Deutsche Volkspartei	34 024	2 903	36 927
6. Reichspartei des deutschen Mittelstandes (Wirtschaftspartei)	10 636	739	11 375
7. Nationalsozialistische Deutsche Arbeiterpartei	187 091	52	187 143
8. Deutsche Zentrumspartei	10 339	459	10 798
9. Volksrecht-Partei, Sparer- und Mieterschutzverband	1 109	47	1 156
10. Antikapitalistische Einheitsfront	1 764	192	1 956
11. Christlich-Sozialer Volksdienst	10 358	500	10 858
12. Freiwirtschaftliche Partei Deutschlands (F.F.D.)	987	—	987
13. Unabhängige Sozialdemokratische Partei	484	—	484
14. Notgemeinschaft bedrohter Existenzen	510	—	510
Zusammen...	722 431	10 328	732 759

Zur Verteilung der auf das Stadtgebiet entfallenden 150 Sitze wurden die Gesamtzahlen der in Betracht zu ziehenden Stimmen nacheinander durch 1, 2, 3, 4 usw. geteilt, bis von den sich hierbei ergebenden Teilzahlen der Größe nach so viele als Höchstzahlen ausgesondert werden konnten, wie Abgeordnete zu wählen sind (s. Anlage 2). Die letzte Höchstzahl ist 4742²⁰/₄₂.

Entsprechend den sich ergebenden Höchstzahlen, die durch Unterstreichen kenntlich gemacht sind, entfallen auf

Wahlvorschlag Nr. 1, Sozialdemokratische Partei	42 Sitze
" " 2, Kommunistische Partei Deutschlands	34 "
" " 3, Deutschnationale Volkspartei	8 "
" " 4, Deutsche Staatspartei Hamburg	14 "
" " 5, Deutsche Volkspartei	7 "
" " 6, Reichspartei des deutschen Mittelstandes (Wirtschaftspartei)	2 "
" " 7, Nationalsozialistische Deutsche Arbeiterpartei	39 "
" " 8, Deutsche Zentrumspartei	2 "
" " 9, Volksrecht-Partei, Sparer- und Mieterschutzverband	— "
" " 10, Antikapitalistische Einheitsfront	— "
" " 11, Christlich-Sozialer Volksdienst	2 "
" " 12, Freiwirtschaftliche Partei Deutschlands (F.F.D.)	— "
" " 13, Unabhängige Sozialdemokratische Partei	— "
" " 14, Notgemeinschaft bedrohter Existenzen	— "

Nach der Reihenfolge der Benennungen auf den Wahlvorschlägen sind hiernach gemäß § 43 Abs. 2 des Bürgerchaftswahlgesetzes im ersten Wahlkreis folgende Bewerber gewählt:

Vom Wahlvorschlag Nr. 1, Sozialdemokratische Partei:

1. Bürgermeister Koss, Rudolf,	14. Umland, Claus,
2. Meitmann, Karl,	15. Rarpinft, Paula,
3. Bodenn, Hans,	16. Dahrendorf, Gustav,
4. Senator Schönfelder, Adolf,	17. Schulz, Alfred,
5. Senator Ehrentzeit, John,	18. Dr. Mette, Alfred,
6. Senator Eisenbarth, Heinrich,	19. Senator Neumann, Paul,
7. Zabe, Grete,	20. Borgner, Otto,
8. Steinfeldt, Heinrich,	21. Dr. Rutschewy, Herbert,
9. Senator Krause, Emil,	22. Stolten, Johanna,
10. Leuterich, Max,	23. Ulrich, Karl,
11. Ballerstaedt, Richard,	24. Prof. Dr. Knack, Andreas,
12. Berner, Richard,	25. Knödel, Georg,
13. Zeld, Max,	26. Umlung, Georg,

27. Ehlers, Alfred,	35. Schumann, Otto,
28. Dr. Adams, Kurt,	36. Friederichs, Karl,
29. Fein, August,	37. Appelbaum, Gustav,
30. Peine, Hermine,	38. Henningsen, Paula,
31. Römer, Adolf,	39. Hochenholz, Max,
32. Stob, Friedrich,	40. Lütkefeuer, Hermann,
33. Schmedemann, Willi,	41. Schult, Johannes,
34. Schotte, Hugo,	42. Korell, Louis.

Vom Wahlvorschlag Nr. 2, Kommunistische Partei Deutschlands:

1. Thälmann, Ernst,	18. Walter, Albert,
2. Schmidt, Otto,	19. Jgelbrink, Sybilla,
3. Henning, Marie,	20. Lug, Friedrich,
4. Dettmann, Friedrich,	21. Stein, Otto,
5. Weinberg, Friedrich,	22. Steckling, Walter,
6. Schmidt, Antonie,	23. Odenburg, Wilhelm,
7. Gundelach, Gustav,	24. Wosikowski, Alice,
8. Bottin, Otto,	25. Westphal, Johann,
9. Krollmann, Maria,	26. Brandt, Gustav,
10. Meyer, Heinrich,	27. Drengahn, Martin,
11. Hochmuth, Walter,	28. Kelm, Magda,
12. Wahlgren, Johann,	29. Esfer, Fritz,
13. André, Etar,	30. Hünze, Karl,
14. v. d. Reith, Wilhelm,	31. Beder, Anton, ¹⁾
15. Eichhoff, Hugo,	32. Storzisko, Theodor,
16. Karges, Heinrich,	33. Hoffmann, Erich,
17. Baas, Hans,	34. Sahling, Hans.

Vom Wahlvorschlag Nr. 3, Deutschnationale Volkspartei:

1. Henningsen, Joh.,	5. Blohm, Walter,
2. Stavenhagen, Max,	6. Witt, Karl,
3. Dr. jur. Koch, Andreas,	7. Frehle, Gertrud,
4. Dehmlow, Ernst,	8. Dr. Nagel, Hermann.

Vom Wahlvorschlag Nr. 4, Deutsche Staatspartei Hamburg:

1. Bürgermeister Dr. Peterfen, Carl,	8. Dr. Eichholz, Max,
2. Bedmann, Emmy,	9. Traeger, Max,
3. Senator Platen, Curt,	10. Dr. Stubmann, Peter,
4. Koch, Christian,	11. Nobiling, Georg,
5. Matthiesen, Otto,	12. Clausen, Max,
6. Landahl, Heinrich,	13. Rosenbaum, Carl,
7. Kaufmann, Heinrich Theophil,	14. Schaper, Henry.

Vom Wahlvorschlag Nr. 5, Deutsche Volkspartei:

1. Bürgermeister D. Dr. jur. et med. Schröder, Carl August,	5. Kofe, Otto,
2. Peters, Karl,	6. Senator Dr. de Chapeaurouge, Paul,
3. Pape, Elisabeth,	7. Feger, Erich.
4. Hüne, Johannes,	

Vom Wahlvorschlag Nr. 6,

Reichspartei des deutschen Mittelstandes (Wirtschaftspartei):

1. Diestel, Alfred,	2. Hurlzig, Dittmar.
---------------------	----------------------

Vom Wahlvorschlag Nr. 7,

Nationalsozialistische Deutsche Arbeiterpartei:

1. von Allwörden, Wilhelm,	20. Krebs, Robert,
2. Reinke, Helmuth,	21. Morisse, Heinz,
3. Henningsen, Harry,	22. Richter, Alfred,
4. Mener, Friedrich,	23. Gloy, Walter,
5. Schlicht, Otto,	24. Mansfeld, Albert,
6. Thoma, Richard,	25. Dr. jur. Engels, Curt,
7. Stanik, Friedrich,	26. Rehmke, Johann,
8. Böckenhauer, Arthur,	27. Drewes, Johann,
9. Lahts, Max,	28. Habebant, Rudolf,
10. Erwald, Rudolf,	29. Dr. Schönwald, Wilhelm,
11. Candis, Hans,	30. Ahrens, Georg,
12. Grupe, Gustav,	31. Witt, Hinrich,
13. Dr. med. Holzmann, Wilhelm,	32. Nieter, Fritz,
14. Krohn, Otto,	33. Engelfen, Richard,
15. Michaelsen, Wilhelm,	34. Meyer, Adolf,
16. Lange, Kurt,	35. Grahl, Erich,
17. Sievers, Hans,	36. Nowakowski, Wilhelm,
18. Dr. jur. Raack, Walter,	37. Behrens, Wilhelm,
19. Peine, Carl Wilhelm,	38. Enders, Oskar,
	39. Dr. Ofsteding, Friedrich.

Vom Wahlvorschlag Nr. 8, Deutsche Zentrumspartei:

1. Beyrich, Franz,	2. Gottschlich, Alwin.
--------------------	------------------------

Vom Wahlvorschlag Nr. 11, Christlich-Sozialer Volksdienst:

1. Mumsfen, Rudgar,	2. Claus, Eugen.
---------------------	------------------

Während der ganzen Sitzung stand der Raum, in dem die öffentliche Sitzung stattfand, dem Zutritt der Wahlberechtigten offen.

gez. Sköllin.

¹⁾ Da Beder die Wahl nicht angenommen hat, wurde als Ersatzmann der auf dem Wahlvorschlage an 35. Stelle stehende Bewerber Hoffmann, Otto, berufen.

8. Die Wahlberechtigten und die auf die Wahlvorschläge entfallenen Stimmen

Tabelle 1: Die Wahlergebnisse in den einzelnen Stadt- und Gebietsteilen

Gebietsteile usw.	Zahl der Wahl- berech- tigten	Zur Wahl erchienene Wähler		Zahl der		Zahl der abgegebenen gültigen Stimmen für den Wahlvorschlag														
		An- zahl	v. S. der Wahl- berech- tigten	un- gül- tigen	gül- tigen	1	2	3	4	5	6	7	8	9	10	11	12	13	14	15
						Sozial- demo- kratische Partei	Kommuni- stische Partei Deutsch- lands	Deutsch- natio- nale Volks- partei	Deutsche Staats- partei Hamb- urg	Deutsche Volks- partei	Reichs- partei des deutschen Mittel- standes (Wirt- schafts- partei)	National- sozia- listische Deutsche Arbeiter- partei	Deutsche Zen- trums- partei	Volks- recht- Partei, Sparere- und Mieter- schutz- verband	Anti- kapita- listische Einheits- front	Christ- lich- Sozialer Volks- dienst	Freiwirt- schaftliche Partei Deutsch- lands (F.F.D.)	Unab- hängige Sozial- demo- kratische Partei	Not- gemein- schaft bedroh- ter Exi- stenzen	Kommuni- stische Partei Deutsch- lands (Oppo- sition)
Erster Wahlkreis (Stadt Hamburg)																				
Altstadt	12 611	9 977	79,11	93	9 884	1 994	2 295	466	829	524	171	3 316	153	14	14	76	13	10	9	Im Stadtgebiet kein Wahlvorschlag
Neustadt	49 855	39 409	79,05	390	39 019	8 412	16 237	1 144	2 365	1 118	484	8 039	590	62	40	424	41	20	43	
St. Georg	71 832	58 759	81,80	689	58 070	16 025	16 293	2 443	3 973	1 892	842	14 564	1 078	93	102	563	107	33	62	
St. Pauli	53 990	41 699	77,23	459	41 240	10 450	15 721	1 127	2 619	1 033	733	8 520	395	60	68	389	59	39	27	
Eimsbüttel	96 415	82 711	85,79	1022	81 689	23 083	18 081	3 682	7 627	3 507	1 230	21 352	1 053	131	196	1 555	104	36	52	
Rotherbaum	23 541	18 100	76,89	141	17 959	3 412	1 748	1 508	2 350	1 321	277	6 609	324	39	27	297	32	10	5	
Harvestehude	22 242	17 754	79,82	135	17 619	2 629	1 137	2 199	2 810	1 941	245	6 121	266	24	12	205	16	8	6	
Eppendorf	66 229	56 335	85,06	662	55 673	14 208	8 984	3 513	6 210	3 751	775	16 192	666	98	114	1 029	63	26	44	
Groß Borstel	2 721	2 396	88,06	24	2 372	692	180	172	187	166	29	884	10	2	5	42	1	1	1	
Fuhlsbüttel	8 724	7 679	88,02	74	7 605	1 633	489	692	1 089	689	87	2 612	65	16	59	152	18	2	2	
Langenhorn	6 169	4 432	71,84	67	4 365	2 067	647	225	320	130	40	816	23	5	18	65	2	4	3	
Klein Borstel	1 171	1 018	86,93	7	1 011	255	81	90	105	95	4	352	8	2	4	10	4	—	1	
Ohlsdorf	1 670	1 469	87,96	16	1 453	306	170	106	179	130	28	477	19	2	5	30	—	1	—	
Altersdorf	2 888	2 105	72,89	17	2 088	511	163	192	198	163	55	662	22	6	—	112	3	1	—	
Winterhude	47 459	40 892	86,16	420	40 472	11 197	7 324	2 655	3 980	2 696	559	10 778	472	56	102	554	46	34	19	
Barmbeck	142 141	122 107	85,91	1691	120 416	40 490	31 453	4 240	9 897	3 532	1 714	24 717	1 797	117	367	1 670	194	141	87	
Uhlenhorst	30 728	26 233	85,37	290	25 943	6 424	6 174	2 027	2 045	1 429	383	6 587	304	29	79	392	45	13	12	
Hohenfelde	26 141	21 601	82,63	163	21 433	3 233	2 250	2 307	1 780	1 812	342	8 631	659	32	82	253	27	9	16	
Gilbert	44 261	38 048	85,96	437	37 611	8 650	4 658	2 475	4 091	2 205	684	13 499	456	91	127	601	37	13	24	
Vorgfelde	25 943	22 171	85,46	278	21 893	6 219	4 246	1 232	1 921	1 119	337	5 876	392	52	83	351	39	10	16	
Hamm	72 212	62 271	86,23	760	61 511	16 343	10 068	4 203	5 965	3 530	816	18 497	749	133	180	881	68	43	35	
Horn	9 943	8 531	85,80	97	8 434	2 839	1 925	468	749	328	73	1 776	70	12	28	141	17	4	4	
Billwärder Ausschlag	37 595	33 201	88,31	493	32 708	13 072	10 231	935	1 992	544	600	4 105	634	25	41	451	32	16	30	
Billbrook u. Moorfleth St.	1 094	957	87,48	11	946	389	231	58	65	34	11	133	19	—	—	2	1	2	1	
Steinwärder-Waltershof	1 000	850	85,00	5	845	387	34	61	98	65	3	174	10	—	1	12	—	—	—	
Kleiner Grasbrook	1 892	1 690	89,32	24	1 666	783	352	54	179	50	13	206	15	3	2	2	4	—	3	
Beddel	6 290	5 490	87,28	104	5 386	2 664	1 231	151	385	137	57	614	69	—	8	52	11	4	3	
Hinkenwärder	3 431	2 381	69,40	42	2 339	688	444	159	147	54	37	739	13	4	—	44	3	2	5	
Binnenkiffer	1 920	150	7,81	1	149	21	52	7	3	2	2	62	—	—	—	—	—	—	—	
Heilstätte Edmundsthal	142	133	93,66	1	132	37	34	14	14	4	1	24	3	—	—	1	—	—	—	
Seeleute	500	500	100,00	—	500	77	184	18	27	23	4	157	5	1	—	2	—	2	—	
Zuf. Erster Wahlkreis	872 750	731 049	83,76	8618	722 431	199 190	163 117	38 623	64 199	34 024	10 636	187 091	10 339	1109	1764	10 358	987	484	510	
Zweiter Wahlkreis (hamburgisches Landgebiet) und hamburgischer Staat																				
Geestlande	7 319	6 405	87,51	103	6 302	2 004	882	487	620	329	43	1 726	41	6	91	59	Im Landgebiet keine Wahlvorschläge			14
Marichlande	8 094	6 783	83,80	72	6 711	2 158	712	551	218	365	85	2 525	13	4	12	62				6
Stadt Bergedorf	13 728	12 394	90,28	184	12 210	4 052	1 366	837	661	752	158	3 935	201	15	17	206				10
Stadt Geesthacht	3 786	3 455	91,26	79	3 376	664	1 141	170	128	171	51	749	14	7	4	16				261
Vierlande	7 856	6 364	81,01	47	6 317	1 179	498	718	148	451	72	3 186	10	4	7	38				6
Stadt Cuxhaven	15 112	11 458	75,82	124	11 334	4 133	842	1 334	997	724	287	2 676	162	9	51	105				14
Übriges Ritzbüttel	3 314	2 605	78,61	24	2 581	1 085	91	533	114	97	42	573	17	2	9	14				4
Seeleute	221	221	100,00	1	220	88	25	25	20	14	1	45	1	—	1	—	—	—	—	
Zuf. Zweiter Wahlkreis	59 430	49 685	83,60	634	49 051	15 363	5 557	4 655	2 906	2 903	739	15 415	459	47	192	500				315
Staat	932 180	780 734	83,75	9252	771 482	214 553	168 674	43 278	67 105	36 927	11 375	202 506	10 798	1156	1956	10 858	987	484	510	315

Die Wahlergebnisse in den einzelnen Stadt- und Gebietsteilen

Tabelle 2: Die Wahlergebnisse in den einzelnen Wahlbezirken
Erster Wahlkreis (Stadt Hamburg)

Nr.	Wahlbezirke Stadtteil, Vorort und Wahlstelle	Zahl der Wahl- berechtig- ten	Zahl der abge- gebenen Stim- men	Zahl der		Zahl der abgegebenen gültigen Stimmen für den Wahlvorschlag													
				un- gültigen	gültigen	1	2	3	4	5	6	7	8	9	10	11	12	13	14
				Stimmen		Sozial- demokra- tische Partei	Kommun- istische Partei Deutsch- lands	Deutsch- natio- nale Volks- partei	Deutsche Staats- partei Ham- burg	Deut- sche Volks- partei	Reichs- partei des deutschen Mittel- standes (Wirt- schafts- partei)	National- sozia- listische Deutsche Arbeiter- partei	Deut- sche Zen- trums- partei	Volks- recht- Partei, Sparer- und Mieter- schutz- verband	Anti- kapita- listische Ein- heits- front	Christ- lich- So- zialer Volks- dienst	Frei- wirt- schaft- liche Partei Deutsch- lands (F.F.D.)	Unab- hängige Sozial- demo- kratische Partei	Notge- mein- schaft bedroh- ter Exi- stenzen
Altstadt																			
1	Belzerstraße 12	1 503	1 168	11	1 157	220	195	72	88	76	30	432	30	1	1	6	5	—	1
2	Rosenstraße 16	1 256	984	7	977	182	177	52	65	74	14	363	22	—	4	21	1	2	—
3	Ferdinandstraße 15	1 120	891	5	886	189	213	30	68	30	19	304	16	3	—	13	—	—	1
4	Spitalerstraße 6	1 119	840	3	837	174	217	41	66	33	8	276	9	4	2	6	—	—	1
5	Niedernstraße 118/119	1 341	1 061	7	1 054	234	81	60	96	74	15	468	18	1	—	3	1	1	2
6	Dovenfleth 25/26	1 079	829	8	821	145	229	32	67	25	21	277	8	2	3	9	1	2	—
7	Neue Gröningerstraße 10	1 454	1 179	15	1 164	234	327	38	75	69	15	373	24	1	1	3	3	—	1
8	Bei den Mühren 52	1 248	1 031	20	1 011	209	252	62	142	64	15	251	6	1	—	7	—	1	1
9	Bohnenstraße 10	1 144	892	10	882	150	267	40	82	38	13	272	10	—	—	4	1	4	1
10	Hopfenmarkt 20	1 347	1 102	7	1 095	257	337	39	80	41	21	300	10	1	3	4	1	—	1
Zusf. Altstadt		12 611	9 977	93	9 884	1994	2 295	466	829	524	171	3316	153	14	14	76	13	10	9
Neustadt																			
11	Große Theaterstraße 26	1 185	871	7	864	124	78	63	85	80	17	386	14	1	—	15	—	—	1
12	Cassamacherreihe 75/77	1 094	810	8	802	135	185	37	76	37	25	280	14	3	4	4	1	—	1
13	Dammthorwall 133	1 524	1 244	13	1 231	214	542	59	92	25	18	251	9	1	1	15	1	1	2
14	Cassamacherreihe 20	1 498	1 186	12	1 174	253	582	14	64	9	13	202	9	—	3	24	—	—	1
15	U B C Straße 9	1 060	821	3	818	160	226	20	74	45	17	252	10	1	1	10	1	1	—
15a	Krankenhaus Bethlehem	55	55	—	55	2	—	36	1	2	1	11	1	—	—	1	—	—	—
16	Königsstraße 38	1 129	846	8	838	160	126	46	89	46	6	318	28	6	1	10	—	1	1
17	Fuhlentwiete 34	1 276	965	9	956	187	201	36	82	51	14	342	7	6	2	24	—	1	3
18	Fuhlentwiete 24	1 561	1 151	9	1 142	199	329	56	94	51	7	357	24	5	2	10	3	1	4
19	Kaiser Wilhelm-Straße 43	1 463	1 116	1	1 115	178	545	43	61	39	5	223	9	—	—	9	—	2	1
20	Ebräergang 14	1 461	1 119	3	1 116	164	638	16	62	29	6	161	20	2	1	7	5	1	4
21	Wegstraße 17	1 627	1 235	9	1 226	131	861	17	44	17	12	124	14	—	1	3	—	1	1
22	Kohlhöfen 27	1 488	1 187	9	1 178	199	790	20	35	7	8	88	16	4	1	7	2	1	—
23	Bäckerbreitergang 72	1 162	942	4	938	185	388	17	58	25	30	215	6	2	—	11	—	—	1
24	Holstenwall 14	1 430	1 184	10	1 174	190	470	48	75	56	14	274	29	—	1	11	6	—	—
25	Marcusstraße 46	1 560	1 303	16	1 287	262	694	29	66	24	10	155	28	—	2	16	—	—	1
26	Kohlhöfen 16b	1 501	1 140	11	1 129	181	562	30	73	13	31	205	20	—	2	8	—	—	4
27	Holstenwall 17	1 501	1 158	10	1 148	193	601	44	47	25	11	176	15	—	1	31	3	1	—
28	Holstenwall 16	1 358	1 120	9	1 111	238	604	28	50	19	13	135	14	—	1	8	—	1	—
29	Holstenwall 15	1 231	983	11	972	198	392	23	60	48	12	208	13	2	1	12	—	1	2
30	Michaelisstraße 50	1 358	1 064	5	1 059	211	280	33	68	36	17	321	70	—	2	16	4	—	1
31	Schlachterstraße 43/44	1 703	1 342	9	1 333	256	715	28	56	19	15	196	36	—	2	9	1	—	—
32	Mühlenstraße 4	1 483	1 168	10	1 158	266	583	19	73	11	14	155	17	—	—	16	—	1	3
33	Mühlenstraße 14	1 545	1 175	10	1 165	176	593	32	64	16	9	224	34	2	—	11	2	—	2
34	Winklerstraße 1	1 430	1 177	20	1 157	265	389	32	88	39	7	300	16	3	1	17	—	—	—

Die Wahlergebnisse in den einzelnen Wahlbezirken

35	Böhmfenstraße 13	1 405	1 132	14	1 118	227	469	37	67	17	12	252	20	1	2	10	1	—	3
36	Seewartenstraße 1	1 474	1 188	11	1 177	261	677	26	30	19	7	136	5	—	1	13	—	2	—
37	Dovestraße 10	1 373	1 126	11	1 115	391	408	19	66	24	6	160	18	4	1	12	2	1	3
37a	Safentrankenhaus	109	89	5	84	22	39	3	5	2	1	11	1	—	—	—	—	—	—
38	Böhmfenstraße 5/6	1 530	1 228	9	1 219	267	662	24	42	36	21	141	8	3	—	13	1	—	1
39	Schaarsteinweg 12	1 612	1 376	22	1 354	424	349	38	97	32	22	366	9	—	2	13	—	—	2
40	Brauernechtgraben 8	1 574	1 351	28	1 323	502	378	28	96	51	12	223	14	1	—	15	—	2	1
41	Stubbenhuf 23	1 479	1 253	18	1 235	347	371	50	67	50	11	313	5	3	2	12	3	1	—
42	Neustädter Neerweg 20	1 476	1 130	13	1 117	261	476	25	58	31	21	220	15	3	—	7	—	—	—
43	Karpfangerstraße 17	1 453	1 156	22	1 134	410	349	31	78	28	17	204	5	3	1	6	2	—	—
44	Ditmar Koel-Straße 10	1 326	980	11	969	259	342	25	52	19	9	241	11	3	1	7	—	—	—
45	Safenthor 5	1 361	1 038	10	1 028	314	343	12	70	40	13	213	6	3	—	11	3	—	—
Zuf. Neustadt		49 855	39 409	390	39 019	8412	16 237	1144	2365	1118	484	8039	590	62	40	424	41	20	43

St. Georg																			
46	Holzdam 5	1 152	841	1	840	162	94	71	77	47	9	338	17	—	—	20	4	—	1
47	Holzdam 5	1 496	1 171	5	1 166	151	70	127	105	117	5	500	65	1	—	23	2	—	—
48	Lohmühlenstraße 3	347	301	6	295	82	7	20	23	20	1	135	3	—	—	4	—	—	—
48a	Allgem. Krankenhaus St. Georg	461	420	10	410	142	138	11	21	15	3	62	6	1	—	10	—	1	—
48b	Allgem. Krankenhaus St. Georg	335	287	7	280	111	56	19	13	11	7	52	3	1	1	3	1	—	2
49	Langreihe 103	1 396	1 151	10	1 141	197	142	93	97	83	10	455	42	1	2	15	3	1	—
50	Koppel 96/98	1 600	1 258	28	1 230	212	261	41	100	51	13	505	22	3	2	14	3	1	—
51	Greifswalderstraße 22	1 501	1 133	11	1 122	195	234	59	81	55	14	447	27	1	1	3	2	—	3
52	Danzigerstraße 72	1 290	1 079	12	1 067	199	194	51	72	56	6	369	96	3	3	12	3	1	2
53	Rosfelderstraße 25	1 445	1 133	16	1 117	209	321	46	82	34	17	372	22	—	1	10	1	2	—
54	Danzigerstraße 51a	1 305	1 047	17	1 030	207	269	36	79	47	11	332	33	3	5	6	2	—	—
54a	Gast- und Krankenhaus	151	144	4	140	35	8	6	38	27	1	19	2	1	1	1	—	—	1
55	Kirchenweg 1	1 416	1 043	7	1 036	211	264	42	69	14	12	395	16	—	—	10	—	2	1
56	Vorgeh 15	1 101	808	7	801	183	161	40	63	33	18	268	21	2	—	3	4	1	4
57	Danzigerstraße 25	1 487	1 104	8	1 096	256	245	43	91	31	21	375	18	2	2	6	2	—	4
58	Brennerstraße 53	1 425	1 126	14	1 112	246	485	38	52	16	13	224	18	6	4	9	1	—	—
59	Lindenstraße 50	1 587	1 217	10	1 207	258	318	45	76	45	11	409	24	—	5	8	8	—	—
60	Brennerstraße 42	1 501	1 053	9	1 044	187	192	58	71	27	16	453	23	1	4	5	5	1	1
61	Bei der Hauptfeuerwache 1	1 656	1 306	13	1 293	319	220	100	120	67	24	393	20	5	—	21	—	2	2
62	Stiftstraße 69	1 544	1 207	9	1 198	217	293	58	99	52	20	380	50	1	10	15	1	—	2
63	Große Allee 45	1 418	1 138	9	1 129	245	203	39	85	51	14	433	43	4	4	8	—	—	—
64	Kreuzweg 21	1 615	1 190	6	1 184	208	170	73	80	57	25	535	26	—	—	3	6	—	1
65	Große Allee 48	1 442	1 127	11	1 116	261	237	46	81	26	10	410	21	—	4	10	5	1	4
66	Berlinerthor 27	1 469	1 229	17	1 212	341	391	54	87	44	15	242	19	3	1	11	1	1	2
67	Norderstraße 105	1 686	1 377	19	1 358	402	304	58	156	54	15	316	32	7	1	11	—	2	—
68	Norderstraße 165	1 439	1 134	9	1 125	193	153	79	121	56	16	486	11	1	1	6	—	1	1
69	Nagelsweg 31	1 429	1 108	13	1 095	273	250	53	92	39	33	320	12	4	5	13	—	—	1
70	Albertstraße 48	1 513	1 235	17	1 218	364	442	61	72	19	14	217	15	2	4	5	1	—	2
71	Nagelsweg 61	1 333	1 144	18	1 126	325	444	25	75	17	15	193	11	7	—	6	2	—	6
72	Hammerbrookstraße 67	1 427	1 232	10	1 222	350	473	25	82	19	10	208	29	—	—	25	—	1	—
73	Gothenstraße 41	1 320	1 115	17	1 098	413	368	22	58	18	28	163	15	—	3	7	—	2	1
74	Frankenstraße 12	1 295	1 129	18	1 111	373	361	31	64	26	21	206	11	—	2	12	2	—	—
75	Gothenstraße 58	1 319	1 109	22	1 087	384	334	21	76	14	20	199	14	2	4	13	5	1	—
76	Wendenstraße 51	1 298	1 167	15	1 152	413	429	33	62	12	22	145	13	3	—	19	1	—	—
77	Hammerbrookstraße 71	1 299	1 151	10	1 141	451	428	29	56	10	12	126	15	2	2	7	3	—	—
78	Sachsenstraße 41	1 227	1 083	11	1 072	451	388	11	47	14	12	130	10	—	—	8	—	1	—
79	Heidenkampsweg 154	1 219	1 080	15	1 065	462	346	16	60	7	13	141	9	—	1	8	1	—	1
80	Süderstraße 97	1 180	1 046	10	1 036	379	413	18	40	18	12	130	14	—	4	4	2	—	2
81	Süderstraße 76	1 386	1 197	16	1 181	408	462	24	64	24	18	154	14	—	2	8	3	—	—
82	Heidenkampsweg 220	1 086	980	22	958	375	360	22	43	16	9	105	12	2	1	13	—	—	—
83	Heidenkampsweg 236	954	846	10	836	373	207	26	56	21	12	119	9	—	3	9	—	1	—
84	Süderstraße 64	1 316	1 148	14	1 134	455	438	20	52	9	14	129	4	—	—	9	1	2	1
85	Hammerbrookstraße 95	925	811	10	801	238	400	11	34	2	5	88	11	—	—	8	4	—	—
86	Hammerbrookstraße 121	1 102	958	19	939	325	425	25	37	24	4	70	18	1	1	8	—	1	—

Die Zahlengerichte in den einzelnen Stadtteilen

Noch: Erster Wahlkreis		Zahl der Wahlberechtigten	Zahl der abgegebenen Stimmen	Zahl der		Zahl der abgegebenen gültigen Stimmen für den Wahlvorschlag													
Wahlbezirke				un-gültigen	gültigen	1	2	3	4	5	6	7	8	9	10	11	12	13	14
Nr.	Stadtteil, Vorort und Wahlstelle					Sozial-demokratische Partei	Kommunistische Partei Deutschlands	Deutsche Volks-partei	Deutsche Staats-partei Hamburg	Deutsche Volks-partei	Reichs-partei des deutschen Mittel-standes (Wirtschafts-partei)	National-sozialistische Deutsche Arbeiter-partei	Deutsche Zentrum-partei	Volks-recht-Partei, Eparer- und Mieter-schutz-verband	Anti-fapita-listische Ein-heits-front	Christ-lich-So-zialer Volks-dienst	Frei-wirt-schaft-liche Partei Deutsch-lands (F.F.D.)	Unab-hängige Sozial-demo-kratistische Partei	Notge-mein-schaft bedroh-ter Exi-stenzen
87	Lorenzstraße 27	1 089	890	11	879	301	405	18	26	7	11	96	6	—	1	6	1	—	1
88	Süderstraße 19	1 291	1 119	7	1 112	350	538	21	34	10	8	119	11	—	—	13	5	—	2
89	Nagelsweg 79	1 173	1 010	8	1 002	320	454	24	61	11	13	95	11	2	—	10	—	—	1
90	Süderquaistraße 11	1 445	1 196	11	1 185	419	470	32	69	10	13	139	13	1	2	13	2	1	1
91	Rosenallee 37	1 657	1 314	6	1 308	366	304	69	108	42	27	345	25	2	1	14	1	1	3
92	Münzstraße 6	1 422	1 064	12	1 052	247	179	77	65	64	17	358	30	1	1	12	1	—	—
93	Woltmannstraße 5	1 538	1 254	16	1 238	295	312	56	81	48	31	379	10	2	1	17	3	1	2
94	Amfinkstraße 40	1 415	1 189	26	1 163	351	353	52	93	41	24	208	6	6	4	17	4	2	2
95	Banksstraße 30	1 223	1 019	8	1 011	165	93	122	107	96	28	367	19	3	3	6	—	—	2
96	Stadtdeich 44	1 332	1 121	16	1 105	305	190	62	96	64	22	340	7	1	—	14	3	—	1
97	Banksstraße 142	1 221	1 003	13	990	248	230	56	85	40	23	266	19	1	4	11	7	—	—
98	Banksstraße 240	1 183	1 017	13	1 004	417	367	28	39	14	24	104	5	3	1	1	1	—	—
Zus. St. Georg		71 892	58 759	689	58 070	16 025	16 293	2443	3973	1892	842	14 564	1078	93	102	563	107	33	62
St. Pauli																			
99	Carolinestraße 23	1 375	1 136	9	1 127	233	273	67	97	44	22	358	14	1	3	15	—	—	—
100	Rampstraße 60	1 582	1 318	18	1 300	361	456	37	89	23	12	287	7	1	3	22	—	2	—
101	Feldstraße 37a	1 480	1 197	16	1 181	296	393	35	88	47	26	261	16	—	3	12	—	2	2
102	Rampstraße 58	1 296	1 062	23	1 039	307	330	41	87	21	16	208	7	4	—	15	2	—	1
103	Grabenstraße 27	1 245	1 086	11	1 075	326	548	5	36	4	8	117	13	—	2	14	1	1	—
104	Marktstraße 31	1 379	1 151	8	1 143	296	377	22	69	36	16	289	22	—	1	8	2	3	2
105	Vaeisstraße 12	1 254	1 043	15	1 028	315	340	52	75	15	15	192	9	4	2	7	—	—	2
106	Schanzenstraße 72	1 360	1 125	14	1 111	293	318	34	81	19	26	313	14	—	—	9	3	—	1
107	Schanzenstraße 87	1 418	1 160	13	1 147	275	347	23	99	36	23	315	10	4	1	11	3	—	—
108	Bereinsstraße 13	1 367	1 111	13	1 098	321	392	35	83	13	18	197	17	1	2	10	7	2	—
109	Bartelsstraße 85	1 242	1 042	10	1 032	309	394	31	70	18	17	164	7	2	5	13	2	—	—
110	Lindenallee 1	1 467	1 180	9	1 171	311	348	39	95	30	14	303	12	—	—	17	2	—	—
111	Susannenstraße 36	1 384	1 121	16	1 105	301	363	26	69	38	33	234	11	4	1	21	1	1	2
112	Bartelsstraße 38	1 294	1 023	8	1 015	251	339	17	72	16	27	268	6	2	—	11	1	1	4
113	Ludwigstraße 9	1 244	1 047	18	1 029	265	405	25	55	12	20	222	10	—	1	12	2	—	—
114	Ludwigstraße 7	1 454	1 181	22	1 159	309	450	16	60	13	25	244	10	2	4	12	5	8	1
115	Eimsbüttelerstraße 43	1 367	1 097	5	1 092	288	293	32	76	44	19	316	11	2	—	9	1	—	1
116	Jägerstraße 29	1 575	1 180	12	1 168	242	268	57	79	58	19	410	12	4	1	9	3	1	5
117	Eimsbüttelerstraße 24	1 488	1 110	13	1 097	210	241	61	102	62	24	369	2	3	—	21	2	—	—
118	Thalstraße 99	1 502	1 171	10	1 161	336	558	16	39	4	11	155	19	—	1	19	2	1	—
119	Rielerstraße 62	1 320	1 027	17	1 010	260	463	25	38	22	12	160	15	—	—	11	3	1	—
120	Thalstraße 22	1 325	991	10	981	244	430	26	59	16	20	163	12	—	4	3	2	2	—
121	Seinestraße 12	1 350	936	16	920	197	327	22	87	26	7	228	13	1	5	5	2	—	—
121a	Israellitisches Krankenhaus	181	152	4	148	62	42	6	26	—	1	7	1	—	—	2	—	1	—
122	Seilerstraße 42	1 528	1 010	9	1 001	242	304	31	105	33	19	251	3	4	—	9	—	—	—
123	Rendsburgerstraße 14	1 461	1 089	10	1 079	284	426	22	90	13	19	198	12	1	2	10	1	1	—
124	Eimsbüttelerstraße 12	1 543	1 111	11	1 100	209	393	30	75	51	17	303	9	—	—	10	—	2	1
125	Seilerstraße 41	1 589	1 000	12	988	191	347	33	76	43	15	260	12	1	—	7	3	—	—
126	Hopfenstraße 30	1 541	1 018	5	1 013	217	452	29	70	23	18	184	7	2	1	6	2	2	—
127	Taubenstraße 2	1 402	950	3	947	207	420	26	45	20	25	177	11	5	1	9	—	—	1
128	Balduinstraße 16	1 417	1 091	12	1 079	308	543	27	47	15	17	103	3	1	8	6	—	—	1

129	Friedrichstraße 50	1 558	1 169	14	1 155	286	580	14	51	25	13	157	17	3	—	6	—	2	1
130	Trommelstraße 23a	1 336	1 033	9	1 024	275	436	32	51	30	33	148	9	2	2	5	—	1	—
131	Silberfackstraße 47	1 378	1 075	11	1 064	247	588	17	41	20	9	121	6	2	5	4	1	1	2
132	Friedrichstraße 26	1 435	1 034	7	1 027	217	620	8	29	12	10	114	6	—	7	2	—	2	—
133	Lincolnstraße 27	1 343	1 080	18	1 062	279	456	23	52	30	26	171	11	1	—	10	1	2	—
134	Binnaßberg 60	1 371	1 094	5	1 089	318	539	15	46	15	18	129	5	2	—	1	1	—	—
135	Binnaßberg 79	1 480	1 098	8	1 090	291	480	31	51	29	27	164	7	—	1	9	—	—	—
136	Bernhard Nocht-Straße 70	1 659	1 200	15	1 185	271	442	39	59	57	36	260	7	1	2	7	4	—	—
Zuf. St. Pauli		53 990	41 699	459	41 240	10 450	15 721	1127	2619	1033	733	8 520	395	60	68	389	59	39	27

Gimsbüttel																			
137	Marthastraße 54	1 306	1 100	12	1 088	244	287	53	85	36	21	328	12	2	8	10	1	1	—
138	Fruchtallee 77	1 294	1 039	14	1 025	298	318	31	88	19	23	220	9	1	—	13	4	—	1
139	Gimsbüttelerchauffee 142	1 393	1 163	12	1 151	250	276	52	116	36	29	344	20	4	1	14	8	—	1
140	Fruchtallee 114	1 419	1 198	9	1 189	322	238	61	106	54	32	343	14	—	5	12	1	1	—
141	Emilienstraße 41	1 267	1 097	22	1 075	334	192	43	96	61	10	294	14	2	6	22	1	1	—
142	Gimsbütteler Marktplatz 2	634	515	4	511	113	47	37	62	26	9	210	—	—	2	5	—	—	—
143	Osterstraße 68	1 362	1 146	13	1 133	282	297	55	106	56	23	276	17	—	4	11	4	1	1
144	Osterstraße 68	1 422	1 224	9	1 215	223	153	87	155	91	18	437	19	1	3	25	2	—	1
145	Lornquiffstraße 19	1 341	1 128	13	1 115	282	194	74	90	54	11	306	31	2	5	63	2	1	—
146	Eppendorferweg 65a	1 273	1 094	15	1 079	295	268	25	94	28	7	315	14	—	3	29	—	1	—
147	Sophienallee 1a	1 355	1 131	10	1 121	283	222	55	110	27	22	366	13	—	1	20	2	—	—
148	Binnebergerweg 13	1 484	1 238	13	1 225	306	119	56	173	63	18	446	25	—	9	8	2	—	—
149	Doelgönnersstraße 2	1 393	1 192	6	1 186	310	135	42	145	63	27	414	9	4	5	31	1	—	—
150	Eduardstraße 28	1 369	1 182	20	1 162	333	373	40	95	24	30	237	10	1	3	15	1	—	—
151	Gimsbütteler Marktplatz 30	1 436	1 217	7	1 210	186	91	97	171	93	18	514	7	3	6	22	—	—	2
152	Lappenbergsallee 5	1 495	1 254	12	1 242	239	176	91	134	86	44	445	15	—	1	10	—	—	1
153	Kellingerstraße 13	1 449	1 258	4	1 254	265	149	73	141	77	43	468	10	—	1	25	2	—	—
154	Kellingerstraße 25	1 387	1 221	12	1 209	422	298	44	89	47	12	267	4	1	—	21	2	—	2
155	Lappenbergsallee 29	1 336	1 149	19	1 130	392	281	40	114	31	18	235	4	1	—	10	2	2	2
156	Bei der Apostelkirche 18	1 393	1 209	16	1 193	420	381	38	97	28	11	192	10	3	1	11	—	—	1
157	Schwendestraße 7	1 357	1 155	16	1 139	237	248	53	139	69	29	336	6	3	3	14	—	—	2
158	Osterstraße 123	1 411	1 201	10	1 191	243	210	57	144	70	22	398	23	1	—	18	4	1	—
159	Rombstraße 2	1 434	1 248	14	1 234	424	274	45	116	38	22	274	19	2	1	17	4	—	—
160	Sillemstraße 74	1 327	1 182	20	1 162	369	483	31	63	29	18	134	4	1	8	16	3	1	2
161	Lappenbergsallee 40	1 310	1 140	23	1 117	426	318	45	66	35	10	173	17	4	4	16	2	1	—
162	Chrystanderstraße 15	1 432	1 244	14	1 230	427	299	39	122	28	13	263	10	5	3	20	—	—	1
163	Kellingerstraße 60	1 468	1 277	30	1 247	452	435	27	89	14	10	197	8	1	4	7	—	3	—
164	Müggenkampstraße 71	1 375	1 180	14	1 166	399	486	25	63	13	11	143	7	3	1	12	2	—	1
165	Müggenkampstraße 86	1 315	1 183	26	1 157	441	454	17	43	11	15	152	8	—	4	11	1	—	—
166	Luruperweg 38	1 393	1 244	27	1 217	438	352	31	88	17	11	229	11	1	3	28	7	—	1
167	Müggenkampstraße 20	1 361	1 212	31	1 181	368	469	27	70	23	11	180	13	2	5	11	1	—	1
168	Stellingerweg 51	1 325	1 191	9	1 182	475	361	16	75	32	11	185	5	—	5	15	2	—	—
169	Lutterothstraße 78	1 344	1 182	14	1 168	433	313	36	108	23	9	214	6	—	6	19	—	—	1
170	Gidelstedterweg 133	1 358	1 199	18	1 181	423	323	36	95	35	18	200	11	3	8	27	—	1	1
171	Gidelstedterweg 71	1 353	1 186	31	1 155	408	285	32	116	22	19	232	19	—	3	18	1	—	—
172	Gidelstedterweg 57	1 406	1 237	22	1 215	417	232	40	116	40	25	305	23	2	—	13	—	1	1
173	Telemannstraße 48	1 336	1 180	20	1 160	416	248	40	139	28	12	234	26	—	—	14	2	—	1
174	Schwendestraße 91	1 396	1 226	26	1 200	458	422	21	66	14	17	167	10	1	1	20	3	—	—
175	Schwendestraße 98	1 273	1 127	25	1 102	463	320	14	78	11	21	167	13	1	1	11	—	—	2
176	Lutterothstraße 74	1 270	1 138	9	1 129	530	261	26	57	29	14	169	21	—	1	17	1	2	1
177	Stellingerweg 32a	1 353	1 205	19	1 186	469	361	25	69	23	9	186	25	2	1	13	2	—	1
178	Osterstraße 166	1 374	1 206	13	1 193	401	369	38	76	24	19	212	17	3	—	29	2	2	1
179	Osterstraße 134	1 367	1 167	20	1 147	335	340	44	80	38	31	251	12	1	2	10	1	—	2
180	Schwendestraße 81	1 553	1 329	26	1 303	431	268	49	126	36	16	331	21	1	4	19	1	—	—
181	Eichenstraße 92	1 432	1 227	13	1 214	301	240	67	124	37	21	379	20	4	2	16	1	2	—
182	Heußweg 93	1 386	1 212	17	1 195	364	264	42	145	49	14	271	16	—	6	20	—	1	3
183	Im Gehölz 1	1 486	1 271	8	1 263	240	193	96	130	122	16	415	22	3	—	25	—	—	1
184	Lutterothstraße 7	1 296	1 123	4	1 119	167	81	123	100	117	14	436	65	1	—	13	—	—	2

Die Maßergebnisse in den einzelnen Maßgebieten

Noch: Erster Wahlkreis		Zahl der Wahlberechtigten	Zahl der abgegebenen Stimmen	Zahl der		Zahl der abgegebenen gültigen Stimmen für den Wahlvorschlag													
Wahlbezirke				un-gültigen	gültigen	1	2	3	4	5	6	7	8	9	10	11	12	13	14
Nr.	Stadtteil, Vorort und Wahlstelle					Stimmen	Sozial-demokratische Partei	Kommunistische Partei Deutschlands	Deutsche National-Volkspartei	Deutsche Staatspartei Hamburg	Deutsche Volkspartei	Reichspartei des deutschen Mittelstandes (Wirtschaftspartei)	Nationalsozialistische Deutsche Arbeiterpartei	Deutsche Zentrumspartei	Volkrechtspartei, Sparen- und Mieter-schutzverband	Antikapitalistische Einheitsfront	Christlich-Sozialer Volksdienst	Frei-wirtschaftliche Partei Deutschlands (F.W.D.)	Unabhängige Sozialistische Partei
184a	Krankenhaus „Siloah“	52	47	—	47	10	2	—	3	1	1	8	1	—	—	21	—	—	
185	Eppendorferweg 102	1 491	1 241	2	1 239	146	60	153	132	130	16	539	24	6	2	31	—	—	
186	Eppendorferweg 139	1 462	1 243	10	1 233	144	50	119	158	132	13	562	28	—	1	24	2	—	
187	Goebenstraße 14	1 502	1 296	11	1 285	285	161	87	172	81	20	430	20	—	—	27	1	1	
188	Bismarckstraße 40	1 642	1 405	16	1 389	230	188	123	186	89	15	494	13	9	2	34	4	—	
189	Bismarckstraße 83	1 470	1 231	3	1 228	290	157	90	122	75	11	413	15	13	10	29	2	—	
190	Bismarckstraße 85	1 587	1 350	8	1 342	285	83	92	182	106	23	511	10	10	3	32	1	4	
191	Schäferkampallee 1	1 376	1 201	8	1 193	467	56	72	171	67	13	293	25	—	1	22	5	1	
192	Bundesstraße 94	1 410	1 207	22	1 185	360	87	62	201	82	7	341	18	4	4	16	2	1	
193	Bismarckstraße 30	1 502	1 240	9	1 231	157	115	92	162	118	30	493	19	5	5	34	1	—	
194	Eppendorferweg 50	1 494	1 260	10	1 250	279	184	68	122	103	18	420	17	5	5	27	1	—	
195	Meißnerstraße 12	1 535	1 280	11	1 269	250	227	59	141	79	14	452	9	—	1	34	—	1	
195a	Krankenhaus Elm	232	229	4	225	16	5	3	3	6	4	20	—	1	—	167	—	—	
196	Moorfamp 5	1 361	1 110	16	1 094	197	135	82	114	97	23	405	14	—	—	27	—	—	
196a	Krankenhaus „Jerusalem“	76	74	1	73	1	—	13	3	5	1	11	—	—	—	39	—	—	
197	Kleiner Schäferkamp 36	1 348	1 126	6	1 120	325	268	38	83	43	15	327	6	—	2	12	1	—	
198	Hoheweide 12	1 350	1 136	11	1 125	251	234	61	101	49	8	377	18	1	1	23	1	—	
199	Bellealliancestraße 44	1 486	1 248	10	1 238	269	270	42	110	71	22	412	15	3	—	20	1	1	
200	Margarethenstraße 27	1 477	1 245	17	1 228	430	384	23	87	28	10	232	7	1	3	19	3	1	
201	Margarethenstraße 26	1 490	1 227	14	1 213	374	415	20	83	24	19	238	28	2	1	7	—	1	
202	Lindenallee 31	1 444	1 221	19	1 202	391	378	38	80	18	11	233	23	—	2	23	1	2	
203	Fruchtallee 43	1 377	1 180	21	1 159	377	391	28	80	28	15	210	7	—	3	19	—	—	
204	Marthastraße 15	1 486	1 263	13	1 250	401	426	33	78	26	18	230	13	—	3	18	3	—	
205	Margarethenstraße 7	1 466	1 224	19	1 205	394	401	48	83	22	21	211	8	1	7	4	3	—	
Zuf. Einsbüttel		96 415	82 711	1022	81 689	23 033	18 081	3682	7627	3507	1230	21 352	1053	131	196	1555	104	36	52
Rotherbaum																			
206	Bapendamm 25	1 288	1 067	9	1 058	141	123	160	90	76	24	407	8	8	1	18	2	—	—
206a	Freimaurer-Krankenhaus	57	56	2	54	2	1	4	5	4	—	18	2	—	—	18	—	—	—
207	Bapendamm 18	1 436	1 181	16	1 165	412	180	74	134	42	16	266	19	—	3	17	2	—	—
208	Bundesstraße 15	1 629	1 261	15	1 246	209	141	71	139	70	12	545	20	3	4	26	4	1	1
209	Bapendamm 3a	1 233	903	6	897	130	95	55	96	60	20	416	14	1	—	10	—	—	—
210	Bundesstraße ohne Nr.	1 404	1 122	14	1 108	421	132	38	112	32	8	342	6	2	1	11	1	—	2
211	Bundesstraße ohne Nr.	1 176	892	8	884	174	90	51	155	41	19	329	11	—	—	11	1	2	—
211a	Vereins-Hospital	66	62	1	61	7	3	12	8	1	1	28	1	—	—	—	—	—	—
212	Bapendamm 5	1 213	894	6	888	173	79	60	170	52	19	295	16	2	4	18	—	—	—
213	Heinrich Barth-Straße 15	1 218	898	5	893	169	93	42	111	53	14	364	19	5	1	18	4	—	—
214	Grindelallee 95	1 190	850	7	843	159	69	85	93	46	9	359	8	—	3	11	—	—	1
215	Grindelhof 85	1 315	1 052	8	1 044	286	198	32	140	40	14	307	8	—	1	12	4	2	—
216	Grindelhof 30	1 229	907	5	902	191	88	45	136	62	14	328	21	4	—	13	—	—	—
217	Binderstraße 34	1 301	956	5	951	162	79	58	132	56	12	401	24	3	1	20	3	—	—
218	Johnsallee 33	1 284	976	4	972	101	51	141	162	130	11	332	21	3	2	16	2	—	—
219	Binderstraße 34	1 318	1 033	—	1 033	142	62	96	171	83	30	399	27	2	—	16	3	2	—
220	Johnsallee 33	1 234	995	4	991	130	81	131	118	102	22	367	11	3	2	22	2	—	—
221	Moorweidenstraße 40	1 222	917	6	911	136	94	64	102	96	9	376	18	—	4	7	2	2	1

222	Neue Rabenstraße 15	1 292	961	2	959	134	40	125	157	120	14	324	21	1	—	22	—	1	—
223	Müsterufer 3	1 436	1 117	18	1 099	133	49	164	119	155	9	406	49	2	—	11	2	—	—
Zuf. Rotherbaum		23 541	18 100	141	17 959	3 412	1 748	1508	2350	1321	277	6 609	324	39	27	297	32	10	5
Harvestehude																			
224	Mittelweg 145	1 077	920	6	914	109	51	140	120	108	16	340	15	2	1	10	—	1	1
225	Mittelweg 35 a	1 222	994	9	985	137	87	114	73	104	11	431	12	1	—	15	—	—	—
226	Mittelweg 90	1 130	871	6	865	105	42	170	120	140	12	238	17	2	—	18	—	—	1
227	Mittelweg 90	1 360	1 063	12	1 051	152	49	171	230	156	9	263	16	—	—	4	1	—	—
228	Hefstraße 77	1 327	1 104	1	1 103	118	35	128	217	119	25	437	8	1	—	15	—	—	—
229	Klosterallee 100	1 277	1 062	7	1 035	150	32	132	220	163	5	325	16	3	1	7	—	1	—
230	Klosterallee 65	1 359	1 126	9	1 117	157	36	156	232	103	18	396	10	2	—	5	1	—	1
231	Grindelberg 88	1 262	1 006	4	1 002	97	51	195	129	127	13	367	11	2	—	10	—	—	—
232	Jungfrauenthal 13	1 116	895	6	889	90	29	145	146	146	14	267	36	3	1	11	1	—	—
233	Haniastraße 2	1 254	992	13	979	104	37	166	149	134	12	354	12	2	—	7	1	—	1
234	Hallerplatz 12	1 162	882	6	876	125	43	121	146	97	11	297	21	4	—	10	1	—	—
235	Bogenstraße 32	1 169	820	6	814	126	49	105	167	89	19	234	16	—	—	6	3	—	—
236	Bogenstraße 32	1 349	1 014	9	1 005	180	55	111	195	90	20	312	26	—	1	12	—	3	—
237	Bogenstraße ohne Nr.	1 152	883	9	874	151	111	65	127	48	17	330	11	—	—	14	—	—	—
238	Grindelberg 19	1 220	978	10	968	229	70	71	142	73	11	330	20	—	1	17	1	2	1
239	Bogenstraße 59	1 295	1 077	5	1 072	177	56	81	156	108	10	449	9	—	4	20	2	—	—
240	Kielortallee 20	1 279	1 069	9	1 060	197	105	82	155	75	11	401	5	2	3	20	2	1	1
241	Beim Schlump 29	1 232	998	8	990	225	199	46	86	61	11	350	5	—	—	4	3	—	—
Zuf. Harvestehude		22 242	17 754	135	17 619	2 629	1 137	2199	2810	1941	245	6 121	266	24	12	205	16	8	6
Eppendorf																			
242	Hobelstschaußee 163	1 415	1 252	16	1 236	447	299	57	108	35	15	243	13	1	1	16	—	1	—
243	Mövenstraße 21	1 317	1 143	19	1 124	435	323	19	91	22	14	185	10	2	4	15	1	2	1
244	Mövenstraße 2	1 363	1 181	16	1 165	459	360	18	90	15	11	192	6	—	4	9	—	—	—
245	Quickbornstraße 39	1 373	1 213	20	1 193	427	317	21	96	25	13	249	23	5	—	15	2	—	—
246	Gärtnerstraße 110	1 247	1 059	21	1 038	302	239	31	97	39	16	247	33	7	2	21	—	—	4
247	Mövenstraße 19	1 227	1 050	18	1 032	298	218	36	111	36	20	272	15	—	1	22	2	1	—
248	Wrangelstraße 100	1 184	1 020	14	1 006	376	174	31	68	25	12	287	8	—	—	21	1	1	2
249	Eppendorferweg 161	1 310	1 118	7	1 111	189	99	75	151	101	13	439	20	2	1	15	5	—	1
250	Gärtnerstraße 101	1 459	1 248	8	1 240	289	165	61	126	58	12	483	19	2	—	22	2	1	—
251	Wrangelstraße 85	1 392	1 204	14	1 190	380	339	36	79	37	21	256	20	1	2	17	—	—	2
252	Wrangelstraße 83	1 444	1 256	8	1 248	335	210	43	105	52	16	437	11	3	5	29	2	—	—
253	Lehmweg 14	1 396	1 104	10	1 094	108	79	116	142	137	21	464	9	3	—	11	2	—	2
254	Eppendorferweg 176	1 429	1 174	7	1 167	230	96	88	130	109	19	449	11	12	—	22	—	—	1
255	Wrangelstraße 64	1 351	1 138	7	1 131	242	77	83	141	82	14	435	25	1	2	26	1	—	2
256	Bismarckstraße 97	1 472	1 245	13	1 232	210	73	76	186	115	24	517	8	5	2	15	—	—	1
257	Gärtnerstraße 100	1 472	1 208	11	1 197	237	91	60	183	111	18	451	26	5	—	14	—	—	1
258	Eppendorferweg 142	1 271	1 074	25	1 049	286	184	53	144	48	15	272	11	2	4	24	5	1	—
259	Falkenried 45	1 354	1 097	11	1 086	270	210	73	107	57	9	328	14	2	1	14	1	—	—
260	Abendrothsweg 64	1 477	1 222	14	1 208	201	90	99	161	125	27	474	9	—	2	18	2	—	—
261	Abendrothsweg 55	1 290	1 101	18	1 083	365	171	57	97	45	10	289	15	1	7	24	1	—	1
262	Löwenstraße 39	1 286	1 112	14	1 098	391	356	23	59	11	8	204	10	4	—	27	2	—	3
263	Falkenried 1	1 373	1 188	12	1 176	364	294	51	75	32	22	295	22	2	3	13	—	—	3
264	Lehmweg 58	1 412	1 205	15	1 190	297	135	79	118	86	17	419	16	2	—	21	—	—	—
265	Goslarerstraße 60	1 470	1 266	15	1 251	328	166	92	145	62	23	393	12	3	2	21	3	—	1
266	Breitenfelderstraße 30	1 462	1 222	4	1 218	165	50	198	239	122	13	399	13	1	2	13	2	1	—
267	Breitenfelderstraße 8	1 298	1 084	20	1 064	252	150	53	153	49	18	355	2	1	7	20	2	1	1
268	Hobelstschaußee 78	1 254	1 062	20	1 042	151	73	78	165	104	13	435	4	3	4	12	—	—	—
269	Löwenstraße 58	995	814	6	808	206	67	56	113	83	19	215	9	5	3	28	1	—	3
270	Martinistraße 89	1 152	962	9	953	305	130	45	107	63	14	257	10	1	1	10	4	2	4
271	Eppendorferlandstraße 10	1 408	1 180	11	1 169	189	63	101	245	92	26	418	13	1	1	19	—	—	1
272	Eppendorferlandstraße 80	1 384	1 123	6	1 117	162	41	145	270	163	5	305	15	—	1	9	1	—	—
273	Breitenfelderstraße 35	1 615	1 283	—	1 283	183	50	188	229	210	10	392	13	1	—	5	—	2	—

Die Maßangaben in den einzelnen Maßangaben

Noch: Erster Wahlkreis		Zahl der Wahlberechtigten	Zahl der abgegebenen Stimmen	Zahl der		Zahl der abgegebenen gültigen Stimmen für den Wahlvorschlag													
Wahlbezirke				ungültigen	gültigen	1	2	3	4	5	6	7	8	9	10	11	12	13	14
Nr.	Stadtteil, Vorort und Wahlstelle					Stimmen	Sozialdemokratische Partei	Kommunistische Partei Deutschlands	Deutschnationale Volkspartei	Deutsche Staatspartei Hamburg	Deutsche Volkspartei	Reichspartei des deutschen Mittelstandes (Wirtschaftspartei)	Nationalsozialistische Deutsche Arbeiterpartei	Deutsche Zentrumspartei	Volkrechtspartei, Spar- und Mieter-schutzverband	Antikapitalistische Einheitsfront	Christlich-Sozialer Volksdienst	Freiwirtschaftliche Partei Deutschlands (F.W.D.)	Unabhängige Sozialdemokratische Partei
274	Schrammsweg 34	1 278	1 026	2	1 024	113	40	168	175	161	5	341	7	1	—	12	—	1	—
275	Schrammsweg 34	1 080	885	13	870	122	53	140	122	149	13	243	15	—	10	—	1	—	—
276	Rnauerstraße 22	930	802	5	797	196	199	45	98	43	10	176	10	2	2	15	—	—	1
277	Martinistraße 52/60	530	451	8	443	102	6	45	18	47	3	206	6	—	—	10	—	—	—
277a	Allgem. Krankenhaus Eppendorf	390	367	4	363	116	111	9	40	13	6	58	4	—	—	4	—	1	—
277b	Allgem. Krankenhaus Eppendorf	429	383	11	372	125	92	24	18	21	4	68	6	2	1	9	—	2	—
278	Eppendorferlandstraße 95	1 309	1 115	15	1 100	227	143	99	118	102	22	350	21	—	1	15	2	—	—
279	Rudolfstraße 6/8	1 267	1 101	22	1 079	205	92	90	119	101	15	420	10	—	6	19	1	1	—
280	Ericastraße 41	1 315	1 155	10	1 145	363	182	60	117	59	30	299	13	2	2	17	1	—	—
281	Martinistraße 32	1 549	1 290	13	1 277	303	119	82	184	187	9	292	37	2	6	55	1	—	—
281a	Krankenhaus Bethanien	68	67	1	66	5	5	7	1	13	2	26	—	—	—	6	—	1	—
281b	Siechenhaus Elm	96	93	—	93	—	—	—	1	—	—	1	—	—	—	91	—	—	—
282	Lochstedterweg 28	1 309	1 151	19	1 132	397	393	12	81	26	9	182	7	1	5	15	3	—	1
283	Niendorferstraße 1	1 185	1 049	11	1 038	385	369	24	41	10	16	161	9	—	5	17	—	—	1
284	Friedestraße 46	1 214	1 074	16	1 058	402	388	20	39	10	13	147	7	—	4	24	3	—	1
285	Lochstedterweg 115	1 357	1 164	13	1 151	374	307	24	97	31	9	264	7	3	8	25	2	—	—
286	Lochstedterweg 45	1 082	974	11	963	395	265	12	73	12	9	170	7	—	1	18	—	1	—
287	Larpenbeckstraße 65	1 326	1 162	24	1 138	412	426	25	60	21	15	148	8	1	2	15	2	2	1
288	Larpenbeckstraße 61	1 398	1 220	24	1 196	398	208	53	95	45	42	315	10	1	2	25	2	—	—
289	Lochstedterweg 6	1 455	1 242	16	1 226	184	102	114	170	115	10	494	17	1	2	15	1	—	1
290	Eppendorferlandstraße 157	1 237	1 075	7	1 068	159	50	134	115	128	10	434	7	2	2	24	—	—	3
291	Alsterfrughaussee 46	1 073	883	8	875	146	45	84	97	106	15	341	13	2	3	20	—	2	1
Zusf. Eppendorf		66 229	56 335	662	55 673	14 208	8984	3513	6210	3751	775	16 192	666	98	114	1029	63	26	44
Groß Borstel																			
292	Borstelerchauffee 127	845	747	13	734	129	50	70	70	81	12	307	3	—	—	11	1	—	—
293	Borstelerchauffee 127	877	747	2	745	136	64	65	52	54	7	349	—	—	—	17	—	—	1
294	Stavenhagenstraße 3	999	902	9	893	427	66	37	65	31	10	228	7	2	5	14	—	1	—
Zusf. Groß Borstel		2 721	2 396	24	2 372	692	180	172	187	166	29	884	10	2	5	42	1	1	1
Fuhlsbüttel																			
295	Alsterfrughaussee 356	1 490	1 306	14	1 292	268	63	119	221	101	8	467	12	5	9	18	1	—	—
296	Rathsmühlendam 17	905	814	9	805	149	51	44	152	50	7	306	14	4	5	19	3	1	—
297	Rathsmühlendam 39	993	887	7	880	198	38	57	160	96	17	270	6	—	13	23	2	—	—
298	Alsterfrughaussee 551	1 471	1 282	18	1 264	353	170	79	134	89	25	361	9	—	9	32	3	—	—
299	Summelsbütteler Landstraße 116	1 338	1 175	11	1 164	244	64	138	145	86	9	442	7	—	9	15	5	—	—
300	Erdfampsweg 80	1 501	1 314	4	1 310	230	70	139	166	162	12	485	11	4	5	22	2	—	2
301	Summelsbütteler Landstraße 109	1 026	901	11	890	191	33	116	111	105	9	281	6	3	9	23	2	1	—
Zusf. Fuhlsbüttel		8 724	7 679	74	7 605	1 633	489	692	1089	689	87	2 612	65	16	59	152	18	2	2
Langenhorn																			
302	Langenhörner Chauffee 166	1 354	1 231	15	1 216	319	103	139	100	86	23	411	6	4	4	17	2	2	—
303	Langenhörner Chauffee ohne Nr.	2 368	952	18	934	433	91	54	83	24	13	220	5	—	1	10	—	—	—
303a	Staatsfrankenanstalt Langenhorn	69	66	—	66	16	37	1	2	—	—	8	2	—	—	—	—	—	—

304	Zimmerloh 27/29	1 133	1 041	14	1 027	640	160	22	66	11	3	89	6	1	8	18	—	1	2
305	Langstedter Landstraße 230	1 245	1 142	20	1 122	659	256	9	69	9	1	88	4	—	5	20	—	1	1
	Zuf. Langenborn	6 169	4 432	67	4 365	2 067	647	225	320	130	40	816	23	5	18	65	2	4	3
	Klein Borstel																		
306	Wellingsbütteler Landstraße 43	489	433	2	431	103	29	51	30	45	3	157	6	2	1	4	—	—	—
307	Tornberg 16	682	585	5	580	152	52	39	75	50	1	195	2	—	3	6	4	—	1
	Zuf. Klein Borstel	1 171	1 018	7	1 011	255	81	90	105	95	4	352	8	2	4	10	4	—	1
	Ohlsdorf																		
308	Fußbüttler Straße 684	892	776	6	770	152	98	78	98	64	15	230	11	2	5	16	—	1	—
309	Alsterdorferstraße 534	778	693	10	683	154	72	28	81	66	13	247	8	—	—	14	—	—	—
	Zuf. Ohlsdorf	1 670	1 469	16	1 453	306	170	106	179	130	28	477	19	2	5	30	—	1	—
	Alsterdorf																		
310	Alsterdorferstraße 299	1 405	1 256	9	1 247	324	99	123	118	102	41	404	16	5	—	12	3	—	—
311	Alsterdorferstraße 420	1 483	849	8	841	187	64	69	80	61	14	258	6	1	—	100	—	1	—
	Zuf. Alsterdorf	2 888	2 105	17	2 088	511	163	192	198	163	55	662	22	6	—	112	3	1	—
	Winterhude																		
312	Fieffstücken 10	569	517	—	517	38	10	121	71	67	5	178	1	4	—	20	1	—	1
313	Alsterdorferstraße 86	1 388	1 207	6	1 201	347	152	64	162	94	12	328	19	1	3	16	2	—	1
314	Alsterdorferstraße 65	1 370	1 154	15	1 139	214	81	108	144	100	25	406	43	—	—	16	1	1	—
315	Krochmannstraße 18	1 336	1 165	16	1 149	303	152	82	100	74	19	369	26	1	1	21	—	—	1
316	Braamkamp 20	767	670	5	665	70	41	81	113	129	16	191	8	5	1	10	—	—	—
317	Zimmermannstraße 18	1 294	1 199	9	1 190	469	363	19	58	15	25	207	16	1	1	15	—	—	1
318	Simmelstraße 18	1 258	1 113	14	1 099	326	162	40	69	45	42	369	11	5	3	23	4	—	—
319	Sudtwalderstraße 16	1 225	1 071	10	1 061	169	129	125	131	100	8	372	12	—	—	14	—	—	1
320	Barmbeckerstraße 156	1 033	913	12	901	250	138	65	122	29	12	252	8	1	8	16	—	—	—
321	Ulmenstraße 33	1 319	1 120	4	1 116	239	146	85	104	86	22	410	3	2	2	11	5	—	1
322	Grasweg 1	1 284	1 071	4	1 067	140	47	153	129	185	15	370	12	4	—	10	—	2	—
323	Grasweg 9	1 033	875	12	863	187	54	90	100	80	13	306	13	3	3	13	—	1	—
324	Sierichstraße 122	1 301	1 077	15	1 062	177	70	161	122	155	20	323	9	1	1	19	1	2	1
325	Dorotheenstraße 190	1 304	1 121	4	1 117	238	94	107	145	116	26	344	19	3	2	21	—	2	—
326	Dorotheenstraße 109	1 280	1 084	7	1 077	190	88	141	118	131	30	339	12	—	2	23	—	3	—
327	Heidberg 45	1 260	1 106	18	1 088	420	349	37	63	15	10	151	9	1	—	31	—	2	—
328	Barmbeckerstraße 80	1 344	1 123	6	1 117	264	150	94	132	87	16	320	19	—	8	22	3	—	2
329	Barmbeckerstraße 70	991	817	5	812	132	100	57	130	59	9	314	6	—	2	2	—	1	—
330	Barmbeckerstraße 57	1 103	947	7	940	248	126	63	121	46	10	283	12	7	7	16	1	—	—
331	Meerweinstraße 26	1 211	987	12	975	217	130	27	138	70	16	330	20	1	6	15	4	1	—
332	Barmbeckerstraße 30	986	804	4	800	200	138	32	82	47	11	275	2	3	4	—	4	1	1
333	Jarrestraße 57	1 262	1 116	6	1 110	434	220	31	88	45	9	257	9	—	3	10	1	2	1
334	Meerweinstraße 28	1 066	895	9	886	217	146	39	97	53	2	289	18	—	6	18	—	—	1
335	Jarrestraße 37	1 469	1 248	3	1 245	488	226	34	133	44	4	292	14	—	2	7	1	—	—
336	Jarrestraße 27	1 281	1 111	23	1 088	483	189	27	93	33	10	232	6	—	1	10	1	3	—
337	Barmbeckerstraße 33	1 346	1 174	21	1 153	428	386	30	67	23	12	169	—	—	4	23	5	3	3
338	Barmbeckerstraße 47	1 158	1 000	10	990	369	243	21	124	15	8	187	3	—	7	12	—	1	—
339	Gertigstraße 63	1 235	1 069	24	1 045	363	331	21	63	25	19	200	10	—	—	12	1	—	—
340	Geibelstraße 13	1 094	1 007	18	989	382	411	7	53	16	9	88	12	—	1	7	1	2	—
341	Geibelstraße 57	1 260	1 090	19	1 071	351	411	19	84	17	7	139	24	—	2	12	—	2	3
342	Schinfelstraße 20	1 083	973	10	963	395	277	22	52	14	17	156	9	—	5	15	1	—	—
343	Forsmannstraße 32	1 207	1 086	19	1 067	445	355	10	72	22	14	130	1	—	6	12	—	—	—
344	Peter Marquardstraße 9	979	863	6	857	333	262	19	54	19	15	141	2	—	—	10	1	1	—
345	Breystraße 22	1 002	865	9	856	269	242	24	60	30	15	194	8	1	2	11	—	—	—
346	Gertigstraße 1	1 164	1 003	10	993	309	170	26	96	43	12	303	11	4	2	13	2	2	—

Noch: Erster Wahlkreis		Zahl der Wahlberechtigten	Zahl der abgegebenen Stimmen	Zahl der		Zahl der abgegebenen gültigen Stimmen für den Wahlvorschlag													
Nr.	Wahlbezirke Stadtteil, Vorort und Wahlstelle			un-gültigen	gültigen	1	2	3	4	5	6	7	8	9	10	11	12	13	14
						Sozial-demokratische Partei	Kommunistische Partei Deutschlands	Deutschnationale Volkspartei	Deutsche Staatspartei Hamburg	Deutsche Volkspartei	Reichspartei des deutschen Mittelstandes (Wirtschaftspartei)	Nationalsozialistische Deutsche Arbeiterpartei	Deutsche Zentrumspartei	Volkrechtspartei. Sparer- und Mieter-schutzverband	Antifaschistische Einheitsfront	Christlich-Sozialer Volksdienst	Frei-wirtschaftliche Partei Deutschlands (F.F.D.)	Unabhängige Sozialdemokratische Partei	Notgemeinschaft bedrohter Existenzen
347	Mühlentkamp 6	1 130	994	9	985	264	204	53	90	53	15	267	24	1	1	13	—	—	
348	Mühlentkamp 54	1 303	1 158	21	1 137	363	325	29	77	45	8	265	9	1	2	9	2	1	
349	Dorotheenstraße 137	1 193	969	5	964	132	56	111	132	136	11	361	9	3	—	10	3	—	
350	Maria Louise Straße 114	1 229	991	4	987	122	35	231	100	191	3	289	9	2	—	3	1	1	
351	Sierichstraße 46	1 342	1 139	9	1 130	212	115	149	91	142	7	382	14	1	4	13	—	—	
Zus. Winterhude		47 459	40 892	420	40 472	11 197	7324	2655	3980	2696	559	10 778	472	56	102	554	46	34	19
Barmbeck																			
352	Bachstraße 64	1 341	1 156	16	1 140	336	386	35	98	40	16	198	11	1	3	7	3	3	3
353	Bartholomäusstraße 1	1 238	1 079	14	1 065	335	393	36	62	25	21	172	11	—	—	9	—	—	1
354	Seitmannstraße 21	1 364	1 172	16	1 156	298	228	62	86	70	11	358	21	1	4	15	1	—	1
355	Dejenisstraße 27	1 329	1 136	14	1 122	336	305	53	93	23	25	249	16	—	3	17	2	—	—
356	Hamburgerstraße 157	1 334	1 146	12	1 134	342	338	29	100	44	26	222	13	—	3	15	2	—	—
357	Fehlerstraße 16	1 331	1 150	15	1 135	358	316	35	78	42	29	238	19	—	1	12	4	1	2
358	Weidestraße 15	1 156	1 015	16	999	347	273	23	61	11	17	205	35	1	4	21	—	1	—
359	Westerkamp 42	1 197	1 064	9	1 055	351	298	30	65	29	8	165	76	5	2	21	5	—	—
360	Diederichstraße 1	1 253	1 105	15	1 090	393	358	35	53	15	14	170	31	1	2	13	2	—	3
361	Beim alten Schützenhof 51	1 174	1 046	17	1 029	384	375	21	62	17	9	131	20	—	1	5	3	—	1
362	Römhaidstraße 71	1 200	1 067	13	1 054	451	360	26	50	11	4	112	24	—	1	13	—	2	—
363	Seitmannstraße 54	1 309	1 153	17	1 136	429	435	20	58	15	24	120	19	3	2	9	—	—	2
364	Beim alten Schützenhof 23	1 254	1 086	18	1 068	396	352	40	47	15	36	126	28	—	9	10	6	3	—
365	Bartholomäusstraße 102	1 305	1 144	19	1 125	417	299	40	75	40	22	197	15	1	1	12	3	—	3
366	Diederichstraße 36	1 425	1 262	27	1 235	538	365	34	63	15	24	157	18	1	4	13	1	1	1
367	Flotowstraße 2	1 291	1 132	13	1 119	375	343	43	97	23	23	182	13	1	—	10	2	1	6
368	Bachstraße 94	1 246	1 076	17	1 059	382	373	30	69	14	8	148	19	—	2	10	2	2	—
369	Osterbedstraße 60	1 279	1 116	18	1 098	366	373	19	85	19	16	183	14	—	3	13	2	5	—
370	Bachstraße 96	1 425	1 244	17	1 227	429	465	13	75	6	10	189	14	2	5	14	3	1	1
371	Flotowstraße 20	1 225	1 063	6	1 057	428	277	23	75	23	11	169	16	1	9	21	2	1	1
372	Weidestraße 90	1 672	1 477	18	1 459	523	577	38	61	15	10	181	26	—	4	19	5	—	—
373	Schleidenplatz 30	998	879	12	867	352	199	19	63	15	9	162	28	—	2	17	1	—	—
374	Ortrudstraße 30	1 247	1 112	23	1 089	353	246	30	121	31	20	190	59	4	11	20	1	2	1
375	Räthnerort 1	1 129	1 002	11	991	371	270	25	75	23	12	148	34	2	5	24	2	—	—
376	Lohfopelstraße 54	1 343	1 254	11	1 243	373	330	20	47	10	5	69	3	1	1	12	2	10	—
377	Räthnerkamp 6	1 373	1 181	14	1 167	376	245	52	151	39	9	268	8	—	5	12	—	2	—
378	Weidestraße 8	1 264	1 101	14	1 087	349	233	33	94	37	20	284	16	—	—	18	3	—	—
379	Räthnerkamp 8	1 314	1 149	10	1 139	302	218	57	135	60	20	287	20	2	5	30	2	1	—
380	Maurienstraße 15	1 368	1 189	9	1 180	340	217	61	110	57	43	310	11	2	2	24	1	—	2
381	Verchenfeld 10	1 459	1 190	7	1 183	131	79	138	130	121	19	521	24	—	3	17	—	—	—
381a	Staatl. Institut für Geburtshilfe	135	110	6	104	33	31	7	3	2	2	23	1	1	1	—	—	—	—
382	Oberaltenallee 60	571	539	7	532	293	177	15	13	4	—	14	3	1	1	4	—	5	2
382a	Verorgungsheim Oberaltenallee	118	—	—	—	—	—	—	—	—	—	—	—	—	—	—	—	—	—
383	Oberaltenallee 60	554	—	—	—	—	—	—	—	—	—	—	—	—	—	—	—	—	—
383a	Verorgungsheim Oberaltenallee	215	445	18	427	250	37	32	28	15	4	37	7	—	2	13	—	—	2
384	Farmen, Zweiganstalt des Versorgungsheims	1 096	698	18	680	340	248	15	30	6	1	17	12	—	—	3	2	3	3
384a	Wohlfahrtsbehörde Nordholz	139	132	—	132	113	11	—	2	1	—	4	—	—	—	—	—	1	—
385	Oberaltenallee 78a	1 412	1 145	14	1 131	188	131	82	105	102	38	442	16	—	12	15	—	—	—

Die Wahlergebnisse in den einzelnen Wahlbezirken

386	Oberaltenallee 78a	1 433	1 225	12	1 213	167	128	141	122	96	29	486	33	2	4	5	—	—	—
387	Marfchnerstraße 41	1 421	1 207	10	1 197	337	280	58	107	75	29	281	17	1	3	6	1	—	2
388	Holtsteinischerkamp 43	1 163	999	13	986	270	256	49	78	28	32	229	12	3	7	19	1	1	1
389	Wolfsdorferstraße 22	1 350	1 182	17	1 165	341	493	18	44	14	18	192	17	3	7	13	—	3	2
390	Seinskamp 15	1 281	1 109	21	1 088	377	385	28	63	16	28	135	28	—	1	22	3	—	2
391	Uferstraße 25	1 346	1 161	20	1 141	359	220	64	114	67	9	274	10	2	3	14	1	—	4
392	Vorhingstraße 1	1 338	1 154	14	1 140	319	253	42	121	44	19	297	16	2	3	20	—	3	1
393	von Essen Straße 59	1 402	1 207	19	1 188	317	250	62	121	62	29	301	25	—	4	12	2	2	1
394	von Essen Straße 82	1 188	1 005	21	984	297	367	16	62	14	11	171	14	—	1	28	1	—	2
395	von Essen Straße 84	1 309	1 135	16	1 119	423	413	19	69	10	16	134	14	—	3	16	1	1	—
395a	Krankenhaus Ebenezer	55	52	—	52	8	2	—	1	4	1	9	—	—	—	27	—	—	—
396	von Essen Straße 85	1 299	1 152	15	1 137	388	470	37	35	15	12	150	8	1	—	18	—	2	1
397	Wohldorferstraße 28	1 072	930	14	916	356	318	21	51	9	18	115	12	—	1	14	1	—	—
398	Vogelweide 19	1 316	1 163	8	1 155	389	290	40	106	17	29	226	17	—	—	40	1	—	—
399	Wohldorferstraße 21	1 266	1 106	4	1 102	326	366	51	67	21	21	227	12	—	2	8	—	—	1
400	Amfelfstraße 14	1 206	1 085	14	1 071	458	345	19	64	9	14	129	11	1	—	17	1	2	1
401	von Essen Straße 124	1 108	965	11	954	313	322	25	48	16	18	186	12	1	—	9	1	3	—
402	Amfelfstraße 16	1 181	1 040	26	1 014	366	354	32	77	13	11	130	11	1	3	14	—	1	1
403	Dehnhaide 60	1 091	990	20	970	358	316	28	59	16	15	151	15	—	—	10	—	1	1
404	Dehnhaide 5	1 211	1 039	8	1 031	261	208	61	80	49	25	299	12	6	8	20	1	1	—
405	Stüdenstraße 30	1 037	925	12	913	356	268	42	58	17	9	139	2	1	—	17	—	2	2
406	Pfenningsbusch 15	1 221	1 069	20	1 049	394	330	23	61	18	8	191	4	5	3	11	1	—	—
407	Bramfelderstraße 23	1 177	1 048	10	1 038	364	230	40	111	33	8	214	14	2	7	11	1	2	1
408	Alter Teichweg 30	1 288	1 090	25	1 065	332	246	33	98	42	23	267	13	1	4	5	—	1	—
409	Dehnhaide 123	1 430	1 226	14	1 212	402	337	31	99	34	27	253	8	2	—	16	2	1	—
410	Friedrichsbergerstraße 60	926	162	3	159	56	13	12	14	13	—	44	2	—	—	4	—	1	—
411	Ditmarsche Straße 27	1 022	920	22	898	336	209	26	92	25	19	153	14	—	3	18	1	—	2
412	Stormarnerstraße 1	1 294	1 125	12	1 113	331	226	34	128	47	13	306	11	—	3	13	1	—	—
413	Lauenburger Straße 18	1 181	1 020	21	999	351	207	19	100	26	12	236	14	3	1	26	—	4	—
414	Ahrensburgerstraße 53	1 335	1 191	22	1 169	516	306	25	72	13	14	185	15	—	2	17	3	—	1
415	Lothringer Straße 1	821	705	11	694	217	143	26	66	24	13	183	7	2	2	7	2	1	1
416	Ditmarsche Straße 48	1 454	1 274	13	1 261	527	332	40	109	15	15	201	7	2	1	8	3	1	—
417	Ahrensburgerstraße 53	1 003	884	10	874	297	294	14	59	9	10	138	14	—	5	31	2	1	—
418	Dulsberg Süd 2	968	861	9	852	299	279	14	70	18	15	136	10	—	1	8	1	—	1
419	Elfäßer Straße 23	1 266	1 112	27	1 085	342	384	24	76	15	6	202	18	1	5	9	2	1	—
420	Dulsberg Nord 53	1 079	932	13	919	312	214	30	86	15	11	225	13	—	—	5	8	—	—
421	Oberschleifische Straße 23	858	725	9	716	207	186	13	66	13	6	212	5	—	1	7	—	—	—
422	Graudenzer Weg 32	1 019	831	10	821	254	261	21	59	11	2	183	9	—	5	11	4	1	—
423	Graudenzer Weg 34	1 034	918	12	906	295	287	22	56	15	2	193	8	—	6	21	—	1	—
424	Alter Teichweg 119	1 156	1 014	15	999	385	404	12	51	6	—	119	9	—	2	10	1	—	—
425	Alter Teichweg 119	986	789	9	780	254	251	12	30	15	8	166	19	—	—	25	—	—	—
426	Lothringer Straße 1	1 044	917	10	907	284	241	21	79	32	7	197	19	—	4	18	4	1	—
427	Bestaloßstraße 59	1 153	1 023	4	1 019	414	219	27	89	32	13	187	10	3	3	18	2	2	—
428	Steilshoper Straße 2	1 503	1 304	15	1 289	345	316	59	121	69	20	318	20	—	3	14	4	—	—
429	Fußbüttler Straße 2	989	868	15	853	321	173	22	87	14	28	185	6	—	2	13	—	—	2
430	Dohlenweg 2	1 456	1 255	12	1 243	364	280	31	135	56	16	305	30	1	3	20	2	—	—
431	Bramfelderstraße 43	1 413	1 217	18	1 199	340	317	56	85	34	41	281	11	8	7	17	—	1	1
432	Amalie Dietrichs-Weg 4	1 365	1 124	14	1 110	294	188	66	139	28	7	323	26	3	—	30	5	1	—
433	Weissenstraße 4	1 078	915	23	892	280	224	27	97	22	8	198	18	—	1	12	1	3	1
434	Bramfelderstraße 110	909	745	14	731	275	183	30	53	16	5	146	9	—	—	12	—	2	—
435	Bramfelderstraße 131	980	832	11	821	262	175	24	99	25	12	192	4	—	1	24	2	—	1
436	Bramfelderstraße 111	1 023	901	10	891	261	311	39	58	20	10	158	7	4	—	22	—	—	1
437	Zielob 28	1 021	915	9	906	303	268	16	64	33	13	183	6	—	—	14	1	4	1
438	Bestaloßstraße 25	1 415	1 242	16	1 226	468	240	37	146	16	20	259	13	1	10	15	1	4	1
439	Stellbergstraße 75	1 236	1 102	26	1 076	466	281	28	63	15	8	172	14	—	4	17	6	—	2
440	Drosselstraße 20	1 468	1 263	12	1 251	309	142	78	186	83	32	375	13	1	7	21	4	—	—
441	Fußbüttler Straße 119	1 446	1 245	12	1 233	432	310	37	123	31	29	245	18	—	4	3	—	1	—
442	Hufnerstraße 92	1 195	1 043	17	1 026	321	267	45	99	30	18	215	9	—	21	—	—	1	—
443	Hufnerstraße 98a	1 270	1 137	10	1 127	397	329	42	92	14	12	212	11	2	2	13	1	—	—
444	Krüßstraße 1	1 341	1 169	21	1 148	407	400	40	89	23	6	153	11	1	4	8	2	3	1

Die Wohngebäude in den einzelnen Wohnbezirken

Noch: Erster Wahlkreis		Zahl der Wahlberechtigten	Zahl der abgegebenen Stimmen	Zahl der		Zahl der abgegebenen gültigen Stimmen für den Wahlvorschlag													
Nr.	Wahlbezirke Stadtteil, Vorort und Wahlstelle			un-gültigen	gültigen	1	2	3	4	5	6	7	8	9	10	11	12	13	14
						Sozial-demokratische Partei	Kommunistische Partei Deutschlands	Deutschnationale Volkspartei	Deutsche Staatspartei Hamburg	Deutsche Volkspartei	Reichspartei des deutschen Mittelstandes (Wirtschaftspartei)	Nationalsozialistische Deutsche Arbeiterpartei	Deutsche Zentrumspartei	Volkrechtspartei. Sparer- und Mieter-schutzverband	Antikapitalistische Einheitsfront	Christlich-Sozialer Volksdienst	Frei-schaftliche Partei Deutschlands (FSD.)	Unabhängige Sozialdemokratische Partei	Notgemeinschafter Organisationen
445	Vienhardstraße 1	1 285	1 136	32	1 104	402	381	28	90	30	11	126	15	3	6	10	1	—	1
446	Wiesendamm 9	1 222	1 031	12	1 019	304	194	44	75	49	14	299	8	2	5	20	2	1	2
447	Wiesendamm 23	1 145	966	10	956	218	146	54	143	63	14	276	22	1	2	14	2	1	—
448	Strefemannstraße 1	1 453	1 269	17	1 252	447	319	33	102	42	11	268	13	1	3	10	3	—	—
449	Fußsbüttler Straße 167	997	850	12	838	246	165	45	100	36	11	207	14	—	2	10	2	—	—
450	Genslerstraße o. Nr.	1 406	1 191	17	1 174	396	258	39	129	31	10	274	20	2	6	9	—	—	—
451	Rübenkamp 50	777	652	12	640	204	154	22	74	21	13	123	13	—	—	12	1	2	1
452	Wasmannstraße 29	1 260	1 082	13	1 069	280	195	47	135	38	8	333	15	1	2	12	1	—	2
453	Obdachstraße 34	1 049	915	5	910	247	173	40	79	52	10	267	24	—	4	8	4	2	—
454	Fußsbüttler Straße 166	1 355	1 130	10	1 120	302	155	65	121	75	12	339	20	—	5	19	4	2	1
455	Fußsbüttler Straße 175	1 395	1 169	9	1 160	413	183	59	106	58	10	294	17	1	—	15	1	1	2
456	Tietoh 28	1 292	1 139	13	1 126	531	212	35	96	22	11	182	8	—	5	12	2	5	—
457	Habichtstraße 123	1 336	1 173	16	1 157	571	222	15	79	16	6	220	11	—	2	10	1	4	—
458	Langenfort 70	936	765	15	750	237	236	22	68	14	7	147	8	—	—	11	—	—	—
459	Langenfort 70	951	863	13	850	293	365	17	56	8	4	99	—	—	2	5	1	—	—
460	Steilsloper Straße 235	1 179	1 042	15	1 027	450	266	17	53	17	9	187	10	—	3	9	3	2	1
461	Langenfort 68	992	842	11	831	244	114	35	109	40	6	237	16	—	5	23	1	1	—
462	Fußsbüttler Straße 240	1 174	1 017	17	1 000	352	272	22	60	26	5	222	15	—	7	12	4	3	—
463	Dargloh 30	1 512	1 218	17	1 201	338	214	60	126	48	15	372	10	2	—	13	1	—	2
464	Rübenkamp 146/148	724	623	13	610	218	112	60	45	25	2	132	7	—	1	8	—	—	—
464a	Allgem. Krankenhaus Barmbeck	182	169	2	167	68	45	9	6	4	3	29	1	—	1	—	—	1	—
464b	Allgem. Krankenhaus Barmbeck	203	181	7	174	74	35	6	15	6	5	21	5	2	1	2	—	2	—
464c	Allgem. Krankenhaus Barmbeck	165	153	6	147	51	40	12	14	6	1	20	—	1	—	1	—	1	—
465	Fußsbüttler Straße 386	1 009	835	9	826	205	57	43	105	51	21	317	13	—	2	6	6	—	—
466	Elligerweg 31	1 124	972	12	960	238	123	34	151	41	1	330	18	2	5	11	5	—	1
467	Elligerweg 9	1 156	1 000	17	983	324	166	36	129	49	14	228	17	1	4	9	3	3	—
468	Elligerweg 31	883	765	7	758	299	178	21	57	17	4	148	9	1	4	8	2	9	1
Zus. Barmbeck		142 141	122 107	1691	120 416	40 490	31 453	4240	9897	3532	1714	24 717	1797	117	367	1670	194	141	87
Uhlenhorst																			
469	Osterbeckstraße 28	1 065	927	5	922	208	161	40	97	52	12	320	20	—	—	12	—	—	—
470	Osterbeckstraße 40	1 215	1 017	9	1 008	205	139	77	104	59	21	370	16	1	1	15	—	—	—
471	Schillerstraße 14	1 107	994	8	986	321	394	19	63	17	15	121	13	1	3	18	1	—	—
472	Osterbeckstraße 69	1 290	1 131	11	1 120	410	372	28	84	30	12	155	4	—	5	19	1	—	—
473	Herderstraße 2	982	854	15	839	229	354	24	64	12	10	124	7	—	—	11	1	—	3
474	Schumannstraße 77	1 056	933	19	914	304	375	20	41	8	5	122	12	—	4	21	1	1	—
475	Bachstraße 79	968	859	14	845	290	274	28	64	10	16	138	8	1	—	15	—	1	—
476	Schillerstraße 20	1 207	1 022	13	1 009	235	204	86	88	40	18	300	12	1	2	19	3	1	—
477	Schillerstraße 24	1 196	1 019	7	1 012	129	166	117	114	100	15	338	7	1	2	23	—	—	—
478	Dofweg 77	1 264	1 032	10	1 022	107	38	231	65	186	8	358	19	—	2	6	1	—	1
479	Mozartstraße 27	975	845	9	836	300	294	24	59	12	5	120	10	1	2	7	2	—	—
480	Schumannstraße 11	1 055	945	14	931	316	416	26	39	15	7	79	14	—	2	16	1	—	—
481	Canalstraße 58	1 089	931	13	918	324	307	29	58	15	14	140	6	—	1	21	3	—	—
482	Beethovenstraße 14	1 181	1 018	16	1 002	392	298	19	79	14	10	155	9	1	4	16	2	3	—
483	Winterhuderweg 35	1 103	959	16	943	277	313	38	71	23	9	179	8	2	4	16	1	—	2
484	Arndtstraße 18	1 170	1 020	8	1 012	204	145	66	103	65	21	374	9	2	6	10	5	1	1

485	Arndtstraße 10	1 091	938	8	930	150	88	129	73	66	25	382	7	—	2	6	2	—	—
486	Canalstraße 44	1 194	1 006	11	995	265	207	58	81	42	30	282	10	2	1	16	—	1	—
487	Zimmerstraße 54	1 169	1 001	14	987	203	185	132	64	77	9	286	12	3	6	10	—	—	—
488	Canalstraße 9	1 298	1 068	4	1 064	95	29	185	96	169	21	439	19	1	1	9	—	—	—
489	Verhoffstraße 20	1 325	1 118	3	1 115	98	45	258	98	175	12	395	18	1	1	11	—	3	—
490	Heinrich Herz-Strabe 15	1 343	1 084	7	1 077	97	49	178	82	131	11	494	12	5	—	18	—	—	—
491	Heinrich Herz-Strabe 121	986	814	12	802	259	304	24	52	20	13	101	7	—	3	14	2	2	1
492	Heinrich Herz-Strabe 102	1 193	1 011	9	1 002	307	238	54	74	25	19	231	11	—	13	19	11	—	—
493	Winterbuderweg 64	1 068	911	13	898	239	208	52	104	33	5	228	8	2	3	11	3	—	2
494	Sumboldtstraße 7	1 021	856	11	845	243	300	38	37	7	24	163	11	3	4	14	1	—	—
495	Hamburgerstraße 1 a	1 117	920	11	909	217	271	47	91	26	16	193	15	1	7	19	4	—	2
Zuf. Uhlenhorft.....		30 728	26 233	290	25 943	6 424	6 174	2027	2045	1429	383	6 587	304	29	79	392	45	13	12
Hohenfelde																			
496	Ackermannstraße 4	1 406	1 155	15	1 140	163	98	114	96	98	20	494	38	1	6	10	—	1	1
497	Eckhoffstraße 23	1 413	1 198	15	1 183	242	237	75	113	58	22	385	24	2	11	11	2	—	—
498	Steinhauerdamm 4/6	1 412	1 150	20	1 130	252	256	74	89	52	13	341	11	5	7	26	4	—	—
499	Yfflandstraße 60/62	1 545	1 243	17	1 226	226	143	106	84	84	31	504	23	—	3	20	1	1	—
500	Armngartstraße 24	1 309	1 067	6	1 061	76	54	188	71	122	14	504	27	2	—	3	—	—	—
501	Uhlenhorstweg 2	1 287	1 066	2	1 064	108	38	180	70	135	17	484	22	1	—	7	2	—	—
502	Bapenbuderstraße 22	1 271	1 043	7	1 036	142	91	105	92	105	17	441	23	—	2	18	—	—	—
503	Armngartstraße 24	1 407	1 159	3	1 156	89	49	216	108	123	15	516	28	1	1	8	—	2	—
504	Verhoffstraße 38	1 426	1 187	3	1 184	99	46	185	129	171	11	513	12	—	3	14	—	—	1
505	Güntherstraße 8	1 523	1 257	2	1 255	80	57	217	89	162	16	588	29	—	8	5	4	—	—
506	Angerstraße 31	1 385	1 169	13	1 156	314	161	66	83	73	15	407	16	1	2	18	—	—	—
507	Angerstraße 33	1 450	1 206	18	1 188	220	148	89	112	96	22	473	7	4	3	12	—	—	2
508	Angerstraße 7b	1 355	1 146	9	1 137	331	222	51	98	31	6	248	127	—	1	18	1	—	3
508a	Marienkrankenhaus	358	331	1	330	36	51	13	11	8	2	41	164	—	—	2	—	2	—
509	Lübeckerstraße 91	1 515	1 263	10	1 253	180	142	119	127	82	28	523	21	5	4	20	1	1	—
510	Güntherstraße 44	1 651	1 334	12	1 322	201	132	131	138	92	19	560	19	—	8	20	2	—	—
511	Angerstraße 7	1 414	1 194	6	1 188	169	113	172	92	119	19	455	17	2	10	16	3	1	—
512	Wallstraße 22	1 474	1 214	4	1 210	171	85	92	97	111	26	574	18	4	2	17	5	1	7
513	Wallstraße 22	1 540	1 219	5	1 214	134	127	114	81	90	29	580	33	4	11	8	2	—	1
Zuf. Hohenfelde.....		26 141	21 601	168	21 433	3 233	2 250	2307	1780	1812	342	8 631	659	32	82	253	27	9	16
Gilbert																			
514	Wandsbiederchauffee 67	1 264	1 048	6	1 042	45	34	216	53	159	13	488	24	3	1	6	—	—	—
514a	Hospital zum Heiligen Geist	275	262	3	259	81	2	16	89	27	1	38	1	—	—	3	—	1	—
515	Gilbelerweg 61	1 369	1 150	6	1 144	158	101	113	109	97	23	498	11	5	1	27	1	—	—
516	von Essen Straße 26	1 237	1 052	2	1 050	128	48	143	116	88	28	470	10	—	6	13	—	—	—
517	Wandsbiederchauffee 149	1 319	1 113	7	1 096	232	136	62	115	66	29	410	17	7	3	17	2	—	—
518	Schellingstraße 6	1 434	1 184	14	1 170	270	137	86	114	62	27	430	9	1	—	28	2	2	2
519	Gilbedtal 35	1 316	1 160	17	1 143	207	136	60	177	77	19	432	11	—	1	22	—	1	—
520	Gilbelerweg 157	1 360	1 168	20	1 148	211	88	84	140	79	18	470	16	6	1	35	—	—	—
521	Schellingstraße 30	1 463	1 286	12	1 274	315	195	62	156	71	26	394	6	3	4	36	5	—	1
522	Rantstraße 14	1 382	1 205	11	1 194	237	166	103	128	48	15	462	12	1	6	13	2	—	1
523	Rantstraße 6	1 229	1 082	15	1 067	296	251	36	89	26	26	318	9	1	1	13	—	1	—
524	Gilbedtal 37	1 378	1 209	17	1 192	450	204	42	110	46	23	287	8	3	1	16	1	1	—
525	Gilbelerweg 190	1 235	1 076	14	1 062	170	94	111	129	105	23	410	10	1	1	8	—	—	—
526	Gilbelerweg 182	1 314	1 156	20	1 136	309	132	62	163	68	17	344	18	—	7	15	1	—	—
527	Wielandstraße 7	1 374	1 166	16	1 150	385	205	51	120	44	23	277	16	2	2	24	—	—	1
528	Wielandstraße 7	1 213	1 041	13	1 028	323	275	41	106	18	18	224	7	2	4	10	—	—	—
529	Gilbelerweg 202	1 443	1 229	16	1 213	354	213	56	145	42	14	339	16	3	7	20	3	—	1
530	Wandsbiederchauffee 329	1 227	1 044	7	1 037	309	123	81	95	43	6	340	15	1	1	13	9	—	1
531	Hammerstraße 44	1 335	1 150	18	1 132	260	140	43	138	61	18	425	25	5	4	9	1	—	3
532	Wandsbiederchauffee 307	1 292	1 071	8	1 063	307	159	64	95	60	22	334	5	2	1	13	—	—	1
533	Hammerstraße 22	1 432	1 202	7	1 195	173	70	58	179	89	27	547	19	1	3	26	1	2	—
534	Wandsbiederchauffee 226	1 383	1 190	11	1 179	313	165	53	112	57	32	417	9	—	1	19	—	—	1
535	Bapenstraße 121	1 296	1 108	6	1 102	222	111	74	103	68	25	443	24	1	6	23	—	—	2

Noch: Erster Wahlkreis		Zahl der Wahlberechtigten	Zahl der abgegebenen Stimmen	Zahl der		Zahl der abgegebenen gültigen Stimmen für den Wahlvorschlag													
Wahlbezirke				un-gültigen	gültigen	1	2	3	4	5	6	7	8	9	10	11	12	13	14
Nr.	Stadtteil, Vorort und Wahlstelle					Sozialdemokratische Partei	Kommunistische Partei Deutschlands	Deutschnationale Volkspartei	Deutsche Staatspartei Hamburg	Deutsche Volkspartei	Reichspartei des deutschen Mittelstandes (Wirtschaftspartei)	Nationalsozialistische Deutsche Arbeiterpartei	Deutsche Zentrumspartei	Volksrechtspartei, Spar- und Mieter-schutzverband	Antikapitalistische Einheitsfront	Christlich-Sozialer Volksdienst	Frei-wirtschaftliche Partei Deutschlands (F.F.P.)	Unabhängige Sozialdemokratische Partei	Notgemeinschafter Existenz
536	Rosßberg 45	1 212	1 059	17	1 042	357	176	41	106	20	12	295	8	2	7	14	1	—	3
537	Petersstampweg 58	1 471	1 289	21	1 268	300	138	63	146	43	25	488	22	4	12	23	2	2	—
538	Papenstraße 117	1 281	1 123	16	1 107	222	90	72	172	81	27	405	14	1	4	19	—	—	—
539	Rosßberg 47	1 348	1 163	13	1 150	346	154	59	150	56	14	321	23	7	1	19	—	—	—
540	Wandsbekerchauffee 128	1 253	1 061	15	1 046	274	167	45	110	56	26	321	12	6	9	19	—	—	1
541	Hirschgraben 11	1 325	1 131	7	1 124	127	72	125	95	107	17	531	9	8	5	25	3	—	—
542	Hasselbrookstraße 61	1 310	1 137	13	1 124	183	102	86	98	75	17	528	8	1	2	23	—	1	—
543	Hirschgraben 25	1 417	1 251	16	1 235	434	205	35	83	46	13	367	12	5	7	25	—	1	2
544	Jordanstraße 66	1 317	1 132	12	1 120	205	137	56	96	86	21	483	17	—	7	9	1	—	2
545	Connenstraße 5 b	1 380	1 174	17	1 157	248	112	74	132	53	23	464	24	8	6	10	1	—	2
546	Freiligrathstraße 13	1 377	1 176	14	1 162	199	120	102	122	81	16	499	9	1	5	6	1	1	—
Zus. Gilbed.		44 261	38 048	437	37 611	8 650	4 658	2475	4091	2205	684	13 499	456	91	127	601	37	13	24
Borgfelde																			
547	Bürgerweide 35	1 180	1 016	11	1 005	392	191	74	55	66	7	152	16	—	2	44	4	—	2
548	Landwehr 63	1 194	1 044	18	1 026	346	363	27	77	26	5	150	12	—	1	14	2	2	1
549	Bürgerweide 72	1 305	1 137	12	1 125	276	143	62	135	62	23	348	39	4	7	25	—	—	1
549a	Krankenhaus Bethesda	73	67	—	67	14	2	9	6	5	2	27	—	—	—	2	—	—	—
550	Klaus Groth Straße 99 a	1 413	1 206	4	1 202	199	132	105	169	101	19	440	10	10	1	16	—	—	—
551	Malzweg 1	1 491	1 224	11	1 213	247	207	91	123	74	12	406	23	2	5	18	—	4	1
552	Bürgerweide 33	1 374	1 184	7	1 177	215	108	131	135	149	17	375	22	—	3	21	—	1	—
553	Antonstraße 18	1 370	1 157	13	1 144	311	247	58	84	42	20	339	13	4	8	16	2	—	—
554	Klaus Groth Straße 4	1 596	1 327	9	1 318	208	197	105	78	108	26	530	24	4	7	26	5	—	—
555	Klaus Groth Straße 65	1 526	1 282	12	1 270	179	99	128	110	115	28	556	35	3	6	11	—	—	—
556	Andelmannstraße 11	1 321	1 133	23	1 110	391	243	50	71	35	18	256	23	—	4	15	2	1	1
557	Andelmannstraße 113	1 372	1 152	12	1 140	249	240	53	95	68	15	374	25	—	—	21	—	—	—
558	Eiffelstraße 14	1 281	1 090	12	1 078	257	154	44	108	73	25	360	28	9	5	11	2	1	1
559	Andelmannstraße 130	1 247	1 051	10	1 041	236	139	55	128	43	18	356	17	7	1	37	3	—	1
560	Wifingerweg 18	1 233	1 060	12	1 048	438	199	40	78	34	12	206	14	3	9	13	2	—	—
561	Wendenstraße 191/193	1 482	1 259	24	1 235	427	364	61	89	23	15	219	16	—	3	13	2	—	3
562	Campestraße 2	1 249	1 087	17	1 070	378	269	45	87	24	19	212	24	—	—	9	3	—	—
563	Campestraße 40	1 549	1 338	25	1 313	542	321	22	120	29	13	217	22	1	8	16	2	—	—
564	Campestraße 31	1 290	1 116	16	1 100	465	294	30	75	20	17	154	21	3	6	9	3	—	3
565	Bullerdeich 41	1 397	1 241	30	1 211	449	334	42	98	22	26	199	8	2	7	14	7	1	2
Zus. Borgfelde		25 943	22 171	278	21 893	6 219	4 246	1232	1921	1119	337	5 876	392	52	83	351	39	10	16
Gamm																			
566	Marienthalerstraße 2	1 382	1 206	23	1 183	244	136	85	151	78	25	411	23	6	4	15	4	—	1
567	Landwehrdamm 23	1 322	1 129	11	1 118	118	54	139	105	133	14	525	9	2	2	13	3	—	1
568	Marienthalerstraße 52	1 385	1 229	11	1 218	124	40	211	127	109	19	553	10	5	—	18	1	—	1
569	Mittelstraße 70	1 396	1 203	11	1 192	197	126	98	85	12	506	9	—	6	24	1	2	—	—
570	Bethesdastraße 51	1 469	1 242	4	1 238	96	33	204	91	142	21	598	18	11	3	20	—	—	1
571	Hammerweg 9	1 495	1 222	9	1 213	132	46	177	137	145	9	526	17	3	5	16	—	—	—
572	Hirtenstraße 43	1 324	1 146	7	1 139	169	112	108	140	107	15	437	15	3	12	20	—	—	1
573	Mittelstraße 95	1 461	1 274	26	1 248	365	163	53	154	42	10	395	17	2	2	38	3	—	4

574	Sinter den Höfen 11	1 463	1 280	10	1 270	177	47	112	150	102	19	618	21	5	1	15	3	—	—
575	Marienthalerstraße 61	1 452	1 258	9	1 249	183	58	114	162	123	25	538	14	8	1	22	—	—	1
576	Marienthalerstraße 77	1 364	1 159	11	1 148	269	140	55	116	45	22	473	11	2	6	6	1	2	—
577	Marienthalerstraße 120	1 287	1 106	11	1 095	199	96	92	114	76	16	455	12	2	6	26	1	—	—
578	Hammersteindamm 68	1 387	1 188	15	1 173	207	90	116	158	92	11	449	19	7	2	18	3	1	—
579	Marienthalerstraße 172	1 159	1 021	4	1 017	153	40	139	144	124	5	382	12	1	4	13	—	—	—
580	Hammersteindamm 113	835	736	8	728	96	9	84	96	87	9	302	18	—	2	23	—	—	—
581	Marienthalerstraße 172	833	713	5	708	129	38	66	88	73	3	290	6	2	2	7	4	—	—
582	Smidstraße 10	823	718	15	703	191	31	69	126	51	5	207	13	1	—	9	—	—	—
583	Sievelingsallee 94	983	834	6	828	176	15	98	91	84	5	329	14	2	1	11	2	—	—
584	Metzlerkampsweg 2	1 298	1 114	8	1 106	251	46	82	207	75	9	398	9	2	—	24	2	—	1
585	Hammer Park (Herrenhaus)	977	861	6	855	137	29	83	101	113	16	352	10	—	3	9	—	—	2
586	Stoedhardtstraße 70	1 257	1 082	8	1 074	146	30	121	159	98	15	470	23	—	4	8	—	—	—
587	Auf den Blöcken 25	1 457	1 267	8	1 259	237	93	129	168	90	22	465	21	3	1	25	1	2	2
588	Hammerlandstraße 191	1 656	1 386	10	1 376	133	67	171	124	113	25	691	22	—	3	27	—	—	—
589	Wichernsweg 26	1 164	1 014	11	1 003	433	191	15	88	14	1	218	15	5	—	18	—	5	—
590	Waderhagen 25	1 223	1 077	24	1 053	426	290	21	74	18	6	190	8	4	2	11	—	3	—
591	Osterbrook 17	1 010	888	8	880	358	244	20	53	12	4	157	7	—	4	12	4	3	2
592	Hammerlandstraße 244	1 668	1 410	27	1 383	429	296	56	141	39	15	370	14	6	2	7	5	3	—
593	Hübbsweg 11	1 874	1 615	19	1 596	536	454	56	125	47	14	309	17	—	10	24	—	3	1
594	Döhnerstraße 21	1 760	1 481	16	1 465	416	309	68	151	55	21	393	17	3	9	20	2	—	1
595	Hammerlandstraße 232	1 292	1 046	16	1 030	292	126	85	102	62	16	292	10	5	6	28	2	3	1
596	Borstelmannsweg 2	1 343	1 160	24	1 136	447	296	46	77	24	16	187	16	2	4	18	1	2	—
597	Giffstraße 519	1 613	1 409	22	1 387	443	378	61	84	45	19	296	15	3	4	37	1	1	—
598	Rumpffsweg 20	1 403	1 228	23	1 205	371	276	62	111	45	21	285	11	1	3	16	3	—	—
599	Hammerlandstraße 99	1 241	1 062	14	1 048	306	170	65	93	30	11	330	19	2	3	19	—	—	—
600	Louisenweg 63	1 312	1 098	9	1 089	394	199	44	113	31	18	245	18	1	—	23	1	—	2
601	Bröbenweg 3	1 467	1 282	14	1 268	157	60	171	139	175	11	521	8	4	7	15	—	—	—
602	Giffstraße 479	1 435	1 226	12	1 214	369	177	66	152	61	29	331	17	2	—	8	—	1	1
603	Dimpfsweg 38	1 607	1 346	12	1 334	270	160	123	149	106	14	464	23	3	3	18	1	—	—
604	Borgfelderstraße 88	1 411	1 220	8	1 212	202	173	91	120	124	25	437	10	2	8	19	—	1	—
605	Ausflägerweg 11	1 411	1 200	7	1 193	191	92	96	140	105	28	509	9	5	3	14	—	—	1
606	Giffstraße 67	1 427	1 251	25	1 226	351	194	50	121	57	33	365	18	6	—	30	1	—	—
607	Bardenweg 13	1 801	1 528	21	1 507	511	315	52	134	48	18	373	16	1	8	25	3	3	—
608	Grevenweg 72	1 384	1 240	20	1 220	586	362	9	78	23	9	126	5	2	5	10	2	3	—
609	Süderstraße 193	1 636	1 382	20	1 362	539	363	32	102	22	13	239	25	—	8	13	4	—	2
610	Süderstraße 296	1 631	1 441	23	1 418	545	497	26	63	18	35	199	18	1	7	6	2	1	—
611	Steinbeckerstraße 30	1 386	1 244	27	1 217	457	433	31	70	16	9	165	14	—	1	16	1	2	2
612	Steinbeckerstraße 57	1 114	899	6	893	331	252	28	50	13	8	187	8	4	4	8	—	—	—
613	Hammerbeich 134	1 356	1 205	24	1 181	433	474	32	49	28	32	103	17	1	—	7	1	2	2
614	Borstelmannsweg 160	1 364	1 191	16	1 175	478	467	9	61	24	16	97	7	—	—	14	—	—	2
615	Süderstraße 280	1 326	1 176	25	1 151	559	350	22	45	17	7	131	7	—	3	8	—	—	2
616	Louisenweg 150	1 299	1 138	18	1 120	453	410	29	52	21	9	128	12	1	—	3	1	—	1
617	Louisenweg 152	1 312	1 171	19	1 152	459	275	44	88	31	10	208	12	—	2	22	1	—	—
618	Süderstraße 186	1 477	1 269	14	1 255	470	246	59	133	32	16	272	13	2	4	5	3	—	—
Zuf. Hamm.		72 212	62 271	760	61 511	16 343	10 068	4203	5965	3530	816	18 497	749	133	180	881	68	43	35
Horn																			
619	Alter Bauerberg 16	1 267	1 071	7	1 064	266	222	81	91	62	10	262	4	1	4	60	1	—	—
620	Hornerweg 119	999	848	11	837	350	197	17	47	26	—	146	20	—	5	24	5	—	—
621	Hornerlandstraße 132	1 245	1 052	21	1 031	257	114	94	138	66	19	306	10	1	9	17	—	—	—
622	Bauerberg 8	1 208	1 060	13	1 047	492	177	41	92	20	8	200	5	3	1	5	3	—	—
622a	Stift „Salem“	74	74	—	74	1	—	57	6	2	—	8	—	—	—	—	—	—	—
623	Bagenfelderplatz 7	1 146	971	12	959	367	172	48	85	27	4	241	6	—	4	3	1	1	—
624	Sandfamp 19	1 333	1 106	10	1 096	394	396	27	60	16	2	184	2	—	4	7	2	1	1
625	Hornerlandstraße 257	1 065	946	7	939	229	215	52	116	50	15	235	8	4	—	13	1	1	—
626	Hornerlandstraße 332	632	571	7	564	228	159	20	45	19	6	77	6	1	—	2	1	—	—
627	Hornerlandstraße 445	974	832	9	823	255	273	31	69	40	9	117	9	2	1	10	3	1	3
Zuf. Horn.		9 943	8 531	97	8 434	2 839	1 925	468	749	328	73	1 776	70	12	28	141	17	4	4

Noch: Erster Wahlkreis		Zahl der Wahlberechtigten	Zahl der abgegebenen Stimmen	Zahl der		Zahl der abgegebenen gültigen Stimmen für den Wahlvorschlag													
Wahlbezirke				un-gültigen	gültigen	1	2	3	4	5	6	7	8	9	10	11	12	13	14
Nr.	Stadtteil, Vorort und Wahlstelle					Sozial-demokra-tische Partei	Kommun-istische Partei Deutschlands	Deut-sch-natio-nale Volks-partei	Deutsche Staats-partei Ham-burg	Deut-sche Volks-partei	Reichs-partei des deutschen Mittel-standes (Wirt-schafts-partei)	National-sockia-listische Deutsche Arbeiter-partei	Deut-sche Zen-trums-partei	Volks-recht-Partei, Spar- und Mieter-schutz-verband	Anti-fan-ta-si-sche Ein-heits-front	Christ-lich-So-zialer Volks-dienst	Frei-wirt-schaft-liche Partei Deutsch-lands (F.F.D.)	Unab-hängige Sozial-demo-kra-tische Partei	Notge-mein-schaft bedroh-ter Ex-istenzen
Billwärder Ausschlag																			
628	Bullenhuserdamm 92	1 196	1 088	20	1 068	447	305	22	64	26	23	95	62	—	4	14	3	1	2
629	Großmannstraße 83	1 136	998	12	986	431	300	21	79	11	6	97	24	1	2	12	1	1	—
630	Bullenhuserdamm 94	635	556	2	554	217	190	22	29	5	1	66	12	—	—	12	—	—	—
631	Billhornerdeich 136	1 042	908	22	886	365	220	20	62	22	15	114	51	—	2	13	—	1	1
632	Billstraße 99	1 215	1 075	16	1 059	415	236	36	98	22	17	202	18	—	1	13	1	—	—
633	Auschlager Billdeich 1	1 225	1 072	19	1 053	448	257	30	87	20	22	157	18	—	—	12	2	—	—
634	Nieburstraße 1	1 133	987	15	972	398	243	27	83	19	18	140	20	1	4	18	—	—	1
635	Billhorner Brüdendeich 3	857	748	12	736	266	150	22	70	20	14	165	18	2	3	4	1	—	—
636	Billhorner Röhrendamm 37	797	700	14	686	206	163	35	43	25	15	176	15	—	—	6	—	1	1
637	Billhorner Röhrendamm 44	1 377	1 160	19	1 141	388	390	51	73	13	32	162	6	1	—	21	1	1	2
638	Billhorner Röhrendamm 46	1 471	1 229	26	1 203	387	355	61	87	24	25	224	13	1	2	23	1	—	—
639	Reginstraße 55	1 128	1 018	11	1 007	410	242	43	79	16	17	173	15	—	2	7	1	—	2
640	Billwärder Neudeich 160/164	1 454	1 290	16	1 274	535	392	40	93	22	16	125	22	3	2	24	—	—	—
641	Strelowstraße 18	1 336	1 188	11	1 177	502	419	22	52	17	19	102	31	2	1	10	—	—	—
642	Billhorner Mühlenweg 41	1 452	1 263	17	1 246	452	409	25	64	25	30	191	27	1	—	18	1	1	2
643	Billhorner Röhrendamm 147	1 341	1 197	8	1 189	501	388	23	66	9	27	150	13	—	1	8	—	—	3
644	Marckmannstraße 101	1 179	992	9	983	356	319	37	55	20	17	134	24	—	1	15	3	1	1
645	Marckmannstraße 99	1 272	1 136	10	1 126	402	501	22	41	13	15	96	23	—	2	10	1	—	—
646	Strelowstraße 20	1 395	1 235	19	1 216	526	474	15	41	15	23	84	22	4	1	11	—	—	—
647	Billwärder Neudeich 273	1 334	1 217	17	1 200	513	380	34	76	19	23	121	11	2	—	20	1	—	—
648	Billwärder Neudeich 287	1 248	1 128	21	1 107	418	517	17	32	7	19	60	20	—	1	12	—	2	2
649	Billhorner Röhrendamm 254	1 369	1 209	12	1 197	455	427	29	43	31	43	102	43	2	—	19	—	—	3
650	Bierländerstraße 28	1 464	1 315	12	1 303	495	440	40	60	26	29	159	24	2	2	23	—	1	2
651	Bierländerstraße 27	1 304	1 146	9	1 137	425	231	56	106	25	26	230	17	—	1	18	1	—	1
652	Billhornerdeich 58	1 087	971	19	952	413	240	16	51	11	13	170	7	—	—	24	4	1	2
652a	Rinderfrankenhaus Rothenburgsort	74	70	5	65	21	8	7	—	7	1	14	—	—	—	6	—	1	—
653	Bierländerstraße 56	1 210	1 088	25	1 063	438	292	36	78	20	24	138	14	—	1	16	5	—	1
654	Bierländerstraße 61	1 316	1 161	27	1 134	438	465	31	42	15	15	87	9	—	3	27	2	—	—
655	Bierländerstraße 241	1 393	1 253	27	1 226	677	293	29	88	10	14	97	16	—	—	7	—	2	1
656	Zollvereinsstraße 68	477	424	6	418	184	133	7	29	4	—	56	4	1	—	—	—	—	—
657	Auschlagerallee 143	1 374	1 194	15	1 179	460	390	32	67	18	27	141	19	2	3	17	—	1	2
658	Zollvereinsstraße 11	1 304	1 185	20	1 165	493	460	27	54	7	14	77	16	—	2	11	3	1	—
Zus. Billwärder Ausschlag		37 595	33 201	493	32 708	13 072	10 231	935	1 992	544	600	4 105	634	25	41	451	32	16	30
Billbrook und Moorfleth-Stadt																			
659	Billbrookdeich 20	303	269	4	265	128	52	10	31	7	2	33	2	—	—	—	—	—	—
660	Billbrookdeich 75 a	492	442	7	435	178	91	43	22	17	3	72	7	—	—	1	—	—	1
661	Andreas Meyer-Straße 51	299	246	—	246	83	88	5	12	10	6	28	10	—	—	1	1	2	—
Zus. Billbrook und Moorfleth-Stadt		1 094	957	11	946	389	231	58	65	34	11	133	19	—	—	2	1	2	1
Steinwärder - Waltershof																			
662	Neuhofstraße 9	803	696	5	691	301	26	56	92	58	2	144	9	—	—	3	—	—	—
663	Waltershof (Volkschule)	197	154	—	154	86	8	5	6	7	1	30	1	—	1	9	—	—	—
Zus. Steinwärder-Waltershof		1 000	850	5	845	387	34	61	98	65	3	174	10	—	1	12	—	—	—

Kleiner Grasbrook																			
664	Beddeler Damm ohne Nr.	500	416	1	415	154	23	11	90	32	3	93	7	1	—	—	—	—	1
665	Harburger Chaussee ohne Nr.	1 392	1 274	23	1 251	629	329	43	89	18	10	113	8	2	2	2	4	—	2
Zus. Kleiner Grasbrook		1 892	1 690	24	1 666	783	352	54	179	50	13	206	15	3	2	2	4	—	3
Beddel																			
666	Tunnelstraße 50	1 331	1 133	30	1 103	479	298	26	95	35	15	127	9	—	4	12	1	—	2
667	Sielbeich 39	1 140	980	23	957	428	251	42	44	24	20	120	8	—	3	15	1	1	—
668	Beddeler Brückenstraße 108	1 206	1 044	16	1 028	500	186	38	89	38	9	139	13	—	—	13	2	—	1
669	Stomanstraße 58	1 178	1 067	13	1 054	624	238	13	37	12	3	104	15	—	—	5	2	1	—
670	Beddeler Brückenstraße 150	1 435	1 266	22	1 244	633	258	32	120	28	10	124	24	—	1	7	5	2	—
Zus. Beddel		6 290	5 490	104	5 386	2 664	1 231	151	385	137	57	614	69	—	8	52	11	4	3
Finkenwärder																			
671	Sandhöhe 11	1 137	785	12	773	163	93	89	43	20	10	338	2	—	—	10	2	2	1
672	Steenbief 37	988	697	17	680	227	114	33	60	18	7	197	3	2	—	15	—	—	4
673	Norberdeich 62	1 306	899	13	886	298	237	37	44	16	20	204	8	2	—	19	1	—	—
Zus. Finkenwärder		3 431	2 381	42	2 339	688	444	159	147	54	37	739	13	4	—	44	3	2	5
673a	Binnenkiffer	1 920	150	1	149	21	52	7	3	2	2	62	—	—	—	—	—	—	—
673b	Heift. Edmundsthal-Siemerswalbe	142	133	1	132	37	34	14	14	4	1	24	3	—	—	1	—	—	—
—	Vorwahl der Seeleute	500	500	—	500	77	184	18	27	23	4	157	5	1	—	2	—	2	—
Zus. Erster Wahlkreis		872 750	731 049	8618	722 431	199 190	163 117	38 623	64 199	34 024	10 636	187 091	10 339	1109	1764	10 358	987	484	510

Zweiter Wahlkreis (Hamburgisches Landgebiet)

Nr.	Wahlbezirke Stadt, Gemeinde und Wahlstelle	Zahl der Wahlberechtigten	Zahl der abgegebenen Stimmen	Zahl der		Zahl der abgegebenen gültigen Stimmen für den Wahlvorschlag														
				un-gültigen	gültigen	1	2	3	4	5	6	7	8	9	10	11	15			
				Stimmen		Sozial-demokratische Partei	Kommunistische Partei Deutschlands	Deutschnationale Volkspartei	Deutsche Staatspartei Hamburg	Deutsche Volkspartei	Reichspartei des deutschen Mittelstandes (Wirtschaftspartei)	Nationalsozialistische Deutsche Arbeiterpartei	Deutsche Zentrumspartei	Volkrechtspartei, Sparere- und Mieter-schutzverband	Antikapitalistische Einheitsfront	Christlich-Sozialer Volksdienst	Kommunistische Partei Deutschlands (Opposition)			
Farmen mit Berne																				
674	Hauptstraße bei Klinikrad	1268	1120	15	1105	276	186	66	144	51	10	347	7	1	7	8	2			
675	Berne, Schule	1574	1459	32	1427	948	266	31	68	5	1	65	3	—	22	7	11			
Zus. Farmen mit Berne		2842	2579	47	2532	1224	452	97	212	56	11	412	10	1	29	15	13			
Volksdorf																				
676	Im alten Dorfe 5	963	842	8	834	162	85	104	84	84	10	286	5	3	5	6	—			
677	Im alten Dorfe 41	1544	1324	17	1307	294	154	100	217	87	6	365	17	2	43	22	—			
Zus. Volksdorf		2507	2166	25	2141	456	239	204	301	171	16	651	22	5	48	28	—			
Wohldorf und Ohlstedt																				
678	Gemeindehaus	888	725	17	708	120	84	97	54	35	7	298	3	—	7	2	1			
Groß Hansdorf und Schmalenbeck																				
679	Wöhrendamm 65	1082	935	14	921	204	107	89	53	67	9	365	6	—	7	14	—			
Zus. Geeßlande		7319	6405	103	6302	2004	882	487	620	329	43	1726	41	6	91	59	14			

Die Wahlergebnisse in den einzelnen Wahlbezirken

Noch: Zweiter Wahlkreis		Zahl der Wahlberechtigten	Zahl der abgegebenen Stimmen	Zahl der		Zahl der abgegebenen gültigen Stimmen für den Wahlvorschlag											
Nr.	Wahlbezirke Stadt, Gemeinde und Wahlstelle			un-gültigen	gültigen	1	2	3	4	5	6	7	8	9	10	11	15
						Stimmen	Sozial-demokratische Partei	Kommunistische Partei Deutschlands	Deutsche nationale Volkspartei	Deutsche Staatspartei Hamburg	Deutsche Volkspartei	Reichspartei des deutschen Mittelstandes (Wirtschaftspartei)	Nationalsozialistische Deutsche Arbeiterpartei	Deutsche Zentrumspartei	Volkrechtspartei, Sparter- und Mieter-schutzverband	Antikapitalistische Einheitsfront	Christlich-Sozialer Volksdienst
Billwärder an der Bille																	
680	Gastwirtschaft St. Annenhof	557	492	5	487	189	39	71	11	11	1	161	2	—	—	2	—
681	Gastwirtschaft zum Hedkathen	645	564	10	554	160	60	54	28	36	5	191	2	—	4	14	—
682	Nettelburg, Schule	1 164	1 082	21	1 061	688	189	7	52	9	1	97	5	—	3	10	—
Zusf. Billwärder an der Bille		2 366	2 138	36	2 102	1037	288	132	91	56	7	449	9	—	7	26	—
Moorfleth																	
683	Elbdeich, Gastwirtschaft von W. Hüde....	680	581	4	577	160	35	88	20	49	13	207	1	—	—	3	1
Allermöhe																	
684	Allermöhe Nr. 59	448	358	—	358	62	33	45	8	15	12	180	1	1	—	—	1
685	Oberer Landweg bei Rudolf Ubers.	384	327	1	326	132	33	30	4	3	11	107	1	—	3	2	—
Zusf. Allermöhe		832	685	1	684	194	66	75	12	18	23	287	2	1	3	2	1
Reitbrook																	
686	Reitbrook Nr. 19	357	281	2	279	51	7	24	15	36	3	138	1	—	1	2	1
Dahsenwärder																	
687	Eichholzfelder Deich 15	828	677	5	672	196	25	35	7	65	12	329	—	1	—	1	1
688	Elbdeich 91	737	596	4	592	131	13	35	11	49	10	337	—	—	1	5	—
Zusf. Dahsenwärder		1 565	1 273	9	1 264	327	38	70	18	114	22	666	—	1	1	6	1
Spadenland																	
689	Spadenland Nr. 47	305	260	1	259	45	15	41	12	5	3	138	—	—	—	—	—
Tatenberg																	
690	Tatenberg Nr. 18	210	173	3	170	22	7	3	4	14	1	119	—	—	—	—	—
Moorwärder																	
691	Moorwärder Nr. 40	341	251	—	251	72	3	10	3	25	1	136	—	—	—	—	1
Moorburg																	
692	Moorburg Nr. 140	1 438	1 141	16	1 125	250	253	108	43	48	12	385	—	2	—	23	1
Zusf. Marschlande		8 094	6 783	72	6 711	2158	712	551	218	365	85	2525	13	4	12	62	6
Stadt Bergedorf																	
693	Brauerstraße 70	1 029	924	21	903	328	87	52	64	73	2	271	13	—	1	12	—
694	Bismarckstraße 25	1 065	957	11	946	168	32	111	40	121	5	384	54	—	2	26	3
695	Jacobsstraße 1	935	815	3	812	80	8	142	70	114	1	356	26	3	1	11	—
696	Wentorfer Straße 13	1 007	915	5	910	93	35	121	55	85	17	476	12	3	3	10	—
697	Am Birkenhain 1	1 006	914	18	896	382	142	38	65	49	7	192	4	—	—	17	—
698	Otto Land, Gasthof zum Gojenberg	1 041	954	20	934	538	93	30	55	26	14	161	4	—	—	13	—
698a	Staatskrankenanstalt Bergedorf	46	44	1	43	17	2	6	5	3	1	6	1	1	—	1	—
698b	Verforgungsheim Bergedorf	41	41	—	41	37	—	1	1	1	—	—	1	—	—	—	—
699	Brunnenstraße 154	1 194	1 138	27	1 111	516	107	30	60	57	22	277	16	1	—	23	2
700	Am Brink 7a	1 294	1 154	15	1 139	409	133	58	72	65	19	344	12	1	—	25	1
701	Neuelstraße 23	1 295	1 152	15	1 137	347	141	54	59	34	30	428	15	1	3	25	—

702	Gröfsestraße 5	1 306	1 148	18	1 130	347	112	58	45	51	25	457	12	2	3	18	—
703	Weidenbaumzweg 32	1 186	1 113	21	1 092	560	376	16	13	10	4	95	11	—	2	4	1
704	Ernst Mantius Straße 30	1 283	1 125	9	1 116	230	98	120	57	63	11	488	20	3	2	21	3
Zuf. Stadt Bergedorf		13 728	12 394	184	12 210	4052	1366	837	661	752	158	3935	201	15	17	206	10
Stadt Geesthacht																	
705	Petersen's Hotel	756	690	14	676	146	214	35	22	23	6	176	—	1	—	2	51
706	Knabenschule (Neubau)	1 035	942	23	919	193	335	36	28	42	16	173	3	1	—	3	89
707	Knabenschule (Altbau)	933	854	27	827	130	188	69	36	79	9	251	2	4	2	6	51
708	Mädchenschule	948	879	15	864	178	395	23	23	19	16	128	9	—	2	4	67
709	Heilstätte Edmundsthal	114	90	—	90	17	9	7	19	8	4	21	—	1	—	1	3
Zuf. Stadt Geesthacht		3 786	3 455	79	3 376	664	1141	170	128	171	51	749	14	7	4	16	261
Kirchwärder																	
710	Elbdeich 86	1 089	828	10	818	132	90	86	16	36	5	446	—	2	—	5	—
711	Elbdeich 223	792	636	5	631	71	91	32	4	40	7	383	—	—	—	1	2
712	Elbdeich 296	619	529	2	527	64	33	43	9	40	4	330	—	—	—	4	—
713	Hausdeich 86	394	317	2	315	35	20	57	4	19	11	169	—	—	—	—	—
714	Deerweg 133	525	388	1	387	48	23	56	12	56	4	178	—	1	—	9	—
Zuf. Kirchwärder		3 419	2 698	20	2 678	350	257	274	45	191	31	1506	—	3	—	19	2
Altengamme																	
715	Elbdeich 96	704	618	8	610	170	51	74	19	58	10	219	—	—	4	5	—
716	Altengamme Nr. 196	393	327	5	322	125	37	21	11	24	4	98	—	—	—	1	1
Zuf. Altengamme		1 097	945	13	932	295	88	95	30	82	14	317	—	—	4	6	1
Neuengamme																	
717	Neuengamme Nr. 37	386	299	2	297	39	13	53	10	32	1	146	—	—	—	2	1
718	Neuengamme Nr. 151	640	482	4	478	62	11	53	16	44	9	281	1	—	—	—	1
719	Neuengamme Nr. 266	522	441	—	441	139	26	62	8	27	4	173	1	1	—	—	—
Zuf. Neuengamme		1 548	1 222	6	1 216	240	50	168	34	103	14	600	2	1	—	2	2
Curstaß																	
720	Curstaß Nr. 79	960	818	4	814	126	32	97	20	38	7	485	4	—	1	3	1
721	Holtentinte 298	452	406	2	404	152	53	27	10	20	1	127	4	—	2	8	—
Zuf. Curstaß		1 412	1 224	6	1 218	278	85	124	30	58	8	612	8	—	3	11	1
Ost Krauel sowie West Krauel und Dhe																	
722	West Krauel Nr. 76	380	275	2	273	16	18	57	9	17	5	151	—	—	—	—	—
Zuf. Vierlande		7 856	6 364	47	6 317	1179	498	718	148	451	72	3186	10	4	7	38	6
Stadt Cuxhaven																	
723	Grodener Chaussee 2	1 068	861	17	844	463	79	80	64	21	8	111	14	1	—	2	1
724	Nordersteinstraße 11	1 603	1 274	9	1 265	487	83	140	127	71	29	296	17	—	4	11	—
724a	Staatskrankenanstalt Cuxhaven	76	74	2	72	37	1	5	8	5	—	15	—	1	—	—	—
725	Große Hardewiel 25	1 189	885	17	868	443	105	67	66	45	17	116	5	—	2	—	2
726	Elfenweg 6	1 568	1 224	7	1 217	462	49	139	119	84	31	288	18	—	11	15	1
727	Poststraße 71	1 647	1 184	17	1 167	549	109	68	91	77	16	215	20	2	13	5	2
728	Annenstraße 3	1 195	920	5	915	204	46	162	97	81	39	259	9	—	3	13	2
729	Strichweg 2	1 120	834	7	827	185	90	124	68	69	22	237	17	1	—	14	—
730	Alterweg 1	1 465	956	5	951	232	113	139	90	62	25	274	4	—	—	12	—
731	Bernhardstraße 57	871	709	5	704	216	59	89	56	55	43	156	14	1	3	11	1
732	Strichweg 22	936	726	2	724	128	21	134	82	57	15	246	27	3	4	5	2
733	Strichweg 91	1 043	789	13	776	213	23	89	83	67	14	258	8	—	7	13	1
734	Strichweg 201	1 331	1 022	18	1 004	514	64	98	46	30	28	205	9	—	4	4	2
Zuf. Stadt Cuxhaven		15 112	11 458	124	11 334	4133	842	1334	997	724	287	2676	162	9	51	105	14

Noch: Zweiter Wahlkreis		Zahl der Wahlberechtigten	Zahl der abgegebenen Stimmen	Zahl der		Zahl der abgegebenen gültigen Stimmen für den Wahlvorschlag											
Wahlbezirke				un-gültigen	gültigen	1	2	3	4	5	6	7	8	9	10	11	15
Nr.	Gemeinde und Wahlstelle					Stimmen		Sozialdemokratische Partei	Kommunistische Partei Deutschlands	Deutschnationale Volkspartei	Deutsche Staatspartei Hamburg	Deutsche Volkspartei	Reichspartei des deutschen Mittelstandes (Wirtschaftspartei)	Nationalsozialistische Deutsche Arbeiterpartei	Deutsche Zentrumspartei	Volkrechtspartei, Sparer- und Mieter-schutzverband	Antikapitalistische Einheitsfront
Groden mit Abschneide																	
735	Gemeinbeamt Groden	914	763	5	758	388	28	148	37	25	5	113	3	—	2	7	2
736	Gastwirtschaft von Niechers	102	85	—	85	32	—	33	1	1	1	17	—	—	—	—	—
Zusf. Groden mit Abschneide		1 016	848	5	843	420	28	181	38	26	6	130	3	—	2	7	2
Wester- und Süderwisch																	
737	Gemeinbeamt Westermisch	200	154	2	152	37	6	36	10	10	8	44	—	—	—	1	—
738	Süderwisch, Altenwalder Chaussee b. Schade	264	206	3	205	118	14	22	7	4	1	29	1	—	5	1	1
Zusf. Wester- und Süderwisch		464	360	5	355	155	20	58	17	14	9	73	1	—	5	2	1
Stickenbüttel																	
739	Gemeinbeamt Stickenbüttel	390	324	3	321	146	16	43	20	19	18	56	2	—	—	—	1
Sahlenburg																	
740	Dorfstraße 31	316	232	4	228	78	8	50	8	12	—	69	—	—	1	2	—
Duhnen																	
741	Fischers Gasthaus „Zur Post“	542	363	4	359	133	16	50	15	13	6	113	10	—	1	2	—
Holte und Spangen																	
742	Holte Nr. 8	91	73	1	72	14	—	33	2	2	1	19	—	—	—	1	—
Berensch und Arensch																	
743	Gemeindehaus Berensch	145	131	—	131	23	1	54	6	5	—	42	—	—	—	—	—
Gudendorf																	
744	Gemeindefschule	104	90	—	90	54	—	29	4	—	—	2	1	—	—	—	—
Ogstedt																	
745	Ogstedt Nr. 18	210	160	2	158	60	2	34	2	6	2	52	—	—	—	—	—
Neuwerk																	
746	„Hotel zur Meereswooge“	36	24	—	24	2	—	1	2	—	—	17	—	2	—	—	—
Zusf. übriges Nitzbüttel		3 314	2 605	24	2 581	1 085	91	533	114	97	42	573	17	2	9	14	4
—	Vorwahl der Seeleute	221	221	1	220	88	25	25	20	14	1	45	1	—	1	—	—
Zusf. Zweiter Wahlkreis		59 430	49 685	634	49 051	15 363	5557	4655	2906	2903	739	15 415	459	47	192	500	315

9. Vergleichende Übersichten über die Ergebnisse von Bürgerchaftswahlen

Tabelle 1: Die Wahlergebnisse nach Parteien und Gruppen in den einzelnen Stadt- und Gebietsteilen (in Grundzahlen) seit 1919

B 1919 = Neuwahl der Bürgerchaft am 16. März 1919,
 B 1921 = Bürgerchaftswahl am 20. Februar 1921,
 B 1924 = Bürgerchaftswahl am 20. Oktober 1924,

B 1928 = Bürgerchaftswahl am 19. Februar 1928,
 B 1931 = Bürgerchaftswahl am 27. September 1931.

Um Raum zu sparen, sind in dieser vergleichenden Übersicht in den Spalten 5, 10, 14 und 15 die abgegebenen Stimmen der folgenden, nicht gleichzeitig bestehenden Parteien bzw. Gruppen zusammen aufgeführt, und zwar:

in Spalte 5: Völkisch-Sozialer Block (Bürgerchaftswahl 1924) und National-Sozialistische Deutsche Arbeiter-Partei (Bürgerchaftswahlen 1928 und 1931),

" " 10: Deutsche Demokratische Partei (Bürgerchaftswahlen 1919 bis 1928) und Deutsche Staatspartei (Bürgerchaftswahl 1931),

" " 14: Grundeigentümer (Bürgerchaftswahlen 1919 und 1921) und Gewerbetreibende (Bürgerchaftswahl 1924),

" " 15: Hamburger Wirtschaftsbund und verwandte Gruppen (Bürgerchaftswahlen 1919 und 1921) und Mittelstandspartei (Bürgerchaftswahlen 1928 und 1931).

Stadtteile, Vororte, Gemeinden usw.	Zahl der Wahlberechtigten	Zahl der un-gültigen gültigen Stimmen		Zahl der gültigen Stimmen für die Wahlvorschläge															
				politischer Parteien, die mindestens 1 Sitz erlangt haben									wirtschaftlicher Gruppen, die mindestens 1 Sitz erlangt haben						der übrigen Parteien und Gruppen
				1924: Völkisch-Soz. Block 1928, 1931: Nat.-Soz. D. Arb.-Partei	Deutsch-nationale Volkspartei	Christlich-Sozialer Volksdienst	Deutsche Volkspartei	Zentrum	1919-1928: Deutsche Demokr. Partei 1931: Deutsche Staatspartei	Sozialdemokratische Partei	Unabhängige Sozialdemokratische Partei	Kommunistische Partei	1919, 1921: Grundeigent. 1924: Gewerbetreibende	1919, 1921: Wirtschaftsbund 1928, 1931: Mittelstandspartei	Hermann Uebel-Wohnungs-suchende	Mieterschutz und Wohnungsneubau	Volkspartei		
				5	6	7	8	9	10	11	12	13	14	15	16	17	18		
1	2	3	4	5	6	7	8	9	10	11	12	13	14	15	16	17	18	19	
Mittstadt	B 1919	11 438	57	8 822	—	204	—	907	94	1 605	4 202	576	—	183	993	—	—	—	58
"	B 1921	15 537	42	8 849	—	930	—	1 257	101	1 112	3 303	122	976	190	774	—	—	—	84
"	B 1924	15 319	28	8 729	233	1 498	—	1 323	131	1 013	2 550	20	1 430	269	—	101	75	—	86
"	B 1928	14 887	74	10 505	320	1 409	—	1 366	136	1 170	3 273	12	2 161	—	437	—	—	90	131
"	B 1931	12 611	93	9 884	3 316	466	76	524	153	829	1 994	10	2 295	—	171	—	—	14	36
Neustadt	B 1919	37 145	125	28 759	—	309	—	1 272	498	4 106	15 926	3750	—	571	2210	—	—	—	117
"	B 1921	48 888	103	27 061	—	2 119	—	2 249	495	3 278	12 077	368	4 427	560	1343	—	—	—	145
"	B 1924	50 287	145	27 081	456	3 566	—	2 625	565	3 031	8 601	101	6 460	658	—	282	550	—	186
"	B 1928	53 462	303	37 369	831	3 623	—	2 756	607	3 580	12 280	39	11 969	—	982	—	—	294	408
"	B 1931	49 855	390	39 019	8 039	1 144	424	1 118	590	2 365	8 412	20	16 237	—	484	—	—	62	124
St. Georg	B 1919	58 489	223	45 522	—	1 035	—	2 328	677	6 591	26 915	3407	—	924	3504	—	—	—	141
"	B 1921	69 782	230	46 459	—	4 181	—	4 570	793	5 356	21 866	629	5 928	710	2115	—	—	—	311
"	B 1924	72 348	273	44 120	1 032	5 910	—	4 870	968	4 988	15 889	181	7 729	852	—	467	836	—	398
"	B 1928	75 510	501	56 404	1 413	6 536	—	4 846	1041	5 832	21 970	60	11 645	—	1960	—	—	445	656
"	B 1931	71 832	689	58 070	14 564	2 443	563	1 892	1078	3 973	16 025	33	16 293	—	842	—	—	93	271
St. Pauli	B 1919	42 552	141	32 247	—	295	—	1 174	248	4 789	17 710	5377	—	784	1764	—	—	—	106
"	B 1921	53 239	118	29 694	—	1 792	—	2 356	244	3 716	12 933	908	5 792	649	1141	—	—	—	163
"	B 1924	54 029	145	28 049	593	3 355	—	2 290	342	3 368	9 590	115	6 663	753	—	287	290	—	403
"	B 1928	55 828	366	38 387	961	3 309	—	2 594	386	3 832	13 956	36	11 376	—	1232	—	—	236	469
"	B 1931	53 990	459	41 240	8 520	1 127	389	1 033	395	2 619	10 450	39	15 721	—	733	—	—	60	154
Eimsbüttel	B 1919	77 464	135	62 645	—	1 396	—	3 905	712	12 968	32 507	5684	—	1867	3399	—	—	—	207
"	B 1921	85 578	209	61 340	—	6 024	—	7 337	694	9 144	24 622	1250	7 724	1731	2390	—	—	—	424
"	B 1924	91 871	296	60 214	1 640	9 204	—	7 772	890	8 943	19 672	197	9 494	641	—	389	832	—	540
"	B 1928	96 687	641	77 543	2 030	10 195	—	8 480	984	10 551	28 221	67	13 227	—	2213	—	—	668	907
"	B 1931	96 415	1022	81 689	21 352	3 682	1555	3 507	1053	7 627	23 083	36	18 081	—	1230	—	—	131	352

Vergleichende Übersichten über die Ergebnisse von Bürgerchaftswahlen

Noch: Tabelle 1	Stadtteile, Vororte, Gemeinden usw.	Zahl der Wahlberechtigten	Zahl der		Zahl der gültigen Stimmen für die Wahlvor schläge																	
			un-gültigen	gültigen	politischer Parteien, die mindestens 1 Sitz erlangt haben								wirtschaftlicher Gruppen, die mindestens 1 Sitz erlangt haben						ber übrigen Parteien und Gruppen			
					1924: Bkisch-Soz. Blof	Deutsch-nationale Volks-partei	Christlich-Sozialer Volks-dienst	Deutsche Volks-partei	Zen-trum	1919-1928: Deutsche Demokr. Partei	1931: Deutsche Staats-partei	Sozial-demo-kratifche Partei	Unab-hängige Sozial-demo-kratifche Partei	Kommuni-stifche Partei	1919, 1921: Grund-eigent.	1919, 1921: Bkisch-Bund	1924: Ge-werb-treibende	1928, 1931: Mittel-stands-partei		Her-mann Abel-Bob-nungs-suchende	Mieter-schutz und Bob-nungs-neubau	Volks-recht-partei
					1928, 1931: Rat.-Soz. D. Arb.-Partei																	
1	2	3	4	5	6	7	8	9	10	11	12	13	14	15	16	17	18	19				
Rotherbaum	B 1919	18 730	59	13 889	—	617	—	2530	139	4 742	3 431	365	—	447	1548	—	—	—	70			
"	B 1921	23 554	57	16 076	—	2662	—	3813	152	3 868	3 535	72	583	426	882	—	—	—	83			
"	B 1924	23 927	39	14 975	569	3785	—	3128	191	3 439	2 779	42	612	139	—	96	73	—	122			
"	B 1928	24 596	95	17 784	639	3385	—	3742	246	3 927	3 943	18	982	—	563	—	—	170	169			
"	B 1931	23 541	141	17 959	6 609	1508	297	1321	324	2 350	3 412	10	1 748	—	277	—	—	39	64			
Harvestehude	B 1919	17 322	40	13 780	—	822	—	3571	136	4 473	2 716	258	—	567	1215	—	—	—	22			
"	B 1921	20 872	51	14 600	—	3053	—	4200	88	3 388	2 268	68	330	430	736	—	—	—	39			
"	B 1924	21 648	43	13 911	399	4170	—	3719	154	3 033	1 720	21	426	111	—	40	48	—	70			
"	B 1928	23 031	79	17 605	364	3784	—	4767	227	3 967	2 952	21	738	—	441	—	—	178	166			
"	B 1931	22 242	135	17 619	6 121	2199	205	1941	266	2 810	2 629	8	1 137	—	245	—	—	24	34			
Eppendorf	B 1919	52 482	119	42 332	—	1322	—	4752	455	11 189	17 706	2942	—	1372	2441	—	—	—	153			
"	B 1921	57 080	132	42 037	—	6499	—	6608	457	7 031	14 523	361	3 636	1102	1531	—	—	—	289			
"	B 1924	61 247	216	41 518	1 248	8662	—	6782	543	6 639	11 792	107	4 530	416	—	195	278	—	326			
"	B 1928	65 664	370	52 658	1 364	8234	—	8452	590	8 220	16 736	48	6 390	—	1585	—	—	489	550			
"	B 1931	66 229	662	55 673	16 192	3513	1029	3751	666	6 210	14 208	26	8 984	—	775	—	—	98	221			
Groß Borstel	B 1919	1 822	4	1 496	—	88	—	175	7	330	614	40	—	130	103	—	—	—	9			
"	B 1921	2 024	8	1 519	—	350	—	337	3	174	450	29	72	81	15	—	—	—	8			
"	B 1924	2 181	6	1 508	87	371	—	373	5	145	367	4	92	12	—	7	9	—	36			
"	B 1928	2 208	19	1 790	29	425	—	473	4	225	461	1	116	—	34	—	—	8	14			
"	B 1931	2 721	24	2 372	884	172	42	166	10	187	692	1	180	—	29	—	—	2	7			
Fußsbüttel	B 1919	3 521	6	2 863	—	126	—	304	37	894	1 151	127	—	101	115	—	—	—	8			
"	B 1921	4 088	13	3 088	—	469	—	551	32	701	1 047	6	105	113	41	—	—	—	23			
"	B 1924	4 361	13	3 322	95	628	—	731	34	603	774	4	174	19	—	13	30	—	217			
"	B 1928	5 666	32	4 784	121	967	—	1109	41	980	1 187	1	209	—	87	—	—	31	51			
"	B 1931	8 724	74	7 605	2 612	692	152	689	65	1 089	1 633	2	489	—	87	—	—	16	79			
Langenhorn	B 1919	1 702	—	1 378	—	25	—	123	6	227	850	13	—	101	33	—	—	—	—			
"	B 1921	2 857	11	2 092	—	253	—	149	6	253	1 134	—	248	29	9	—	—	—	11			
"	B 1924	3 979	36	3 068	46	446	—	209	11	292	1 496	14	466	15	—	11	8	—	54			
"	B 1928	4 797	52	4 053	43	501	—	231	23	467	2 046	4	654	—	42	—	—	12	30			
"	B 1931	6 169	67	4 365	816	225	65	130	23	320	2 067	4	647	—	40	—	—	5	23			
Al. Borstel u. Ohlsdorf	B 1919	1 292	3	1 092	—	63	—	115	13	245	472	35	—	47	100	—	—	—	2			
"	B 1921	1 435	2	1 169	—	187	—	238	13	233	339	29	61	39	21	—	—	—	9			
"	B 1924	1 599	7	1 225	49	242	—	249	17	181	312	5	75	25	—	4	12	—	54			
"	B 1928	1 857	4	1 555	35	282	—	344	24	285	441	3	84	—	17	—	—	25	15			
"	B 1931	2 841	23	2 464	829	196	40	225	27	284	561	1	251	—	32	—	—	4	14			
Alsterdorf	B 1919	1 244	1	1 040	—	161	—	150	10	155	421	14	—	45	84	—	—	—	—			
"	B 1921	1 384	6	1 059	—	255	—	178	12	158	336	1	36	48	23	—	—	—	12			
"	B 1924	1 533	5	1 043	41	283	—	205	13	141	247	—	53	8	—	6	5	—	41			
"	B 1928	1 708	15	1 442	22	349	—	268	15	237	380	1	70	—	60	—	—	15	25			
"	B 1931	2 888	17	2 088	662	192	112	163	22	198	511	1	163	—	55	—	—	6	3			

Winterhude	B 1919	26 907	52	22 467	—	550	—	2643	284	3 737	11 773	1818	—	515	1048	—	—	—	99
"	B 1921	30 056	71	22 421	—	2320	—	3267	231	2 663	9 370	239	2 776	504	835	—	—	—	216
"	B 1924	32 278	135	22 404	384	3492	—	3508	294	2 844	7 313	70	3 651	227	—	116	302	—	203
"	B 1928	35 753	249	29 302	500	3703	—	4448	309	3 824	10 683	38	4 413	—	840	—	—	205	339
"	B 1931	47 459	420	40 472	10 778	2655	554	2696	472	3 980	11 197	34	7 324	—	559	—	—	56	167
Barmbeck	B 1919	79 110	201	65 001	—	1120	—	2357	946	9 358	40 639	7302	—	1128	1998	—	—	—	153
"	B 1921	85 989	295	64 124	—	4426	—	4715	928	7 491	32 114	1640	9 633	1234	1434	—	—	—	509
"	B 1924	100 720	509	70 770	1 459	7676	—	6034	1224	7 893	28 453	296	14 171	751	—	426	1268	—	1119
"	B 1928	116 162	911	95 126	1 606	9402	—	6295	1381	10 608	41 965	123	19 311	—	2699	—	—	531	1205
"	B 1931	142 141	1691	120 416	24 717	4240	1670	3532	1797	9 897	40 490	141	31 453	—	1714	—	—	117	648
Uhlenhorst	B 1919	25 006	88	20 277	—	803	—	2585	191	3 702	9 714	1451	—	470	1320	—	—	—	41
"	B 1921	28 880	81	20 774	—	2656	—	3536	201	2 293	7 864	146	2 692	407	862	—	—	—	117
"	B 1924	31 094	117	21 024	512	3788	—	3348	264	2 297	6 108	63	3 594	238	—	137	378	—	297
"	B 1928	31 962	207	25 403	434	3819	—	3583	288	2 758	8 248	18	4 751	—	969	—	—	197	338
"	B 1931	30 728	290	25 943	6 587	2027	392	1429	304	2 045	6 424	13	6 174	—	383	—	—	29	136
Hohenfelde	B 1919	21 433	58	16 892	—	1174	—	3736	397	4 355	4 440	534	—	601	1596	—	—	—	59
"	B 1921	24 497	52	17 280	—	4007	—	4374	388	2 437	3 609	91	725	610	929	—	—	—	110
"	B 1924	25 941	56	17 337	642	5419	—	4051	548	2 152	2 930	22	875	231	—	104	129	—	174
"	B 1928	26 703	121	20 848	604	5117	—	4656	566	2 897	4 436	14	1 311	—	785	—	—	210	252
"	B 1931	26 141	168	21 433	8 631	2307	253	1812	659	1 780	3 233	9	2 250	—	342	—	—	32	125
Gilbeck	B 1919	38 335	103	31 446	—	1424	—	3518	247	9 095	12 963	1066	—	1064	1942	—	—	—	127
"	B 1921	42 570	135	31 402	—	5118	—	5477	287	5 568	10 041	366	1 867	1124	1259	—	—	—	295
"	B 1924	44 722	104	31 111	1 051	7280	—	5372	362	5 087	7 986	77	2 312	385	—	169	721	—	309
"	B 1928	45 685	247	36 192	888	6969	—	5642	456	5 847	11 098	37	3 182	—	1144	—	—	470	459
"	B 1931	44 261	437	37 611	13 499	2475	601	2205	456	4 091	8 650	13	4 658	—	684	—	—	91	188
Borgfelde	B 1919	21 291	65	17 764	—	603	—	1643	258	3 700	9 230	898	—	422	964	—	—	—	46
"	B 1921	23 663	90	17 803	—	2235	—	2446	276	2 331	7 673	197	1 456	438	625	—	—	—	126
"	B 1924	24 844	102	17 155	467	3076	—	2420	348	2 263	5 697	50	2 087	202	—	130	186	—	229
"	B 1928	26 193	187	21 115	495	3075	—	2733	357	2 843	7 796	13	2 785	—	479	—	—	265	274
"	B 1931	25 943	278	21 893	5 876	1232	351	1119	392	1 921	6 219	10	4 246	—	337	—	—	52	138
Hamm	B 1919	41 995	91	35 207	—	1352	—	3312	275	8 787	16 635	1915	—	1116	1732	—	—	—	83
"	B 1921	46 500	154	36 800	—	5185	—	6037	378	5 523	13 936	347	3 099	1015	927	—	—	—	353
"	B 1924	50 438	210	36 180	1 196	7358	—	5381	472	5 130	11 029	75	4 361	363	—	232	243	—	340
"	B 1928	58 258	350	47 375	1 140	7895	—	6907	582	7 124	15 993	31	5 455	—	1211	—	—	515	522
"	B 1931	72 212	760	61 511	18 497	4203	881	3530	749	5 965	16 343	43	10 068	—	816	—	—	133	283
Horn	B 1919	5 033	14	4 380	—	289	—	139	23	712	2 587	274	—	227	122	—	—	—	7
"	B 1921	5 566	33	4 355	—	454	—	403	42	518	1 975	95	526	183	113	—	—	—	46
"	B 1924	5 998	32	4 138	133	699	—	352	32	509	1 564	20	691	47	—	7	20	—	64
"	B 1928	6 529	76	5 367	54	867	—	452	30	699	2 147	5	921	—	115	—	—	26	51
"	B 1931	9 943	97	8 434	1 776	468	141	328	70	749	2 839	4	1 925	—	73	—	—	12	49
Billwärder Ausschlag	B 1919	29 709	108	25 657	—	166	—	321	460	2 569	18 765	2113	—	211	1026	—	—	—	26
"	B 1921	33 211	128	26 707	—	880	—	941	476	2 329	16 884	172	3 869	351	708	—	—	—	97
"	B 1924	35 763	194	25 688	261	1883	—	1777	640	2 241	12 282	77	5 327	345	—	161	537	—	157
"	B 1928	37 525	339	31 755	368	1951	—	1078	652	2 626	16 214	22	7 530	—	864	—	—	150	300
"	B 1931	37 595	493	32 708	4 105	935	451	544	634	1 992	13 072	16	10 231	—	600	—	—	25	103
Billbrook	B 1919	568	1	483	—	9	—	33	1	68	313	9	—	34	16	—	—	—	—
"	B 1921	606	5	491	—	41	—	61	—	34	308	—	18	9	6	—	—	—	14
" u. Moorfl.-Stadt ¹⁾	B 1924	701	3	529	6	88	—	39	3	67	267	3	38	8	—	2	1	—	7
"	B 1928	795	7	660	—	88	—	38	12	81	349	—	73	—	7	—	—	5	7
"	B 1931	1 094	11	946	133	58	2	34	19	65	389	2	231	—	11	—	—	—	2

¹⁾ Der Vorort Moorfleth-Stadt sowie der zum Billbrook gehörende frühere Teil der Gemeinde Moorfleth ist vor 1924 noch in der Gemeinde Moorfleth enthalten.

Nach: Tabelle 1 Stadtteile, Vororte, Gemeinden usw.	Zahl der Wahl- berech- tigten	Zahl der		Zahl der gültigen Stimmen für die Wahlvorschläge																
		un- gült- igen	gültigen	politischer Parteien, die mindestens 1 Sitz erlangt haben									wirtschaftlicher Gruppen, die mindestens 1 Sitz erlangt haben					der übrigen Parteien und Gruppen		
				1924: Bölkch. Soz. Bloch. 1928, 1931: Nat.-Soz. D. Arb.- Partei	Deutlich- natio- nale Volks- partei	Christlich- Sozialer Volks- dienst	Deutsche Volks- partei	Zen- trum	1919-1928: Deutsche Demokr. Partei 1931: Deutsche Staats- partei	Sozial- demo- kratische Partei	Unab- hängige Sozial- demo- kratische Partei	Kommun- istische Partei	1919, 1921: Grund- eigent. 1924: Ge- werbe- treibende	1919, 1921: Birtsch- bund 1928, 1931: Mittel- stand's- partei	Ger- mann Abel- Woh- nungs- suchende	Mieter- schutz und Woh- nungs- neubau	Volks- recht- partei			
																			1	2
Steinwärdter-Waltershof, Al. Grasbrook.....	B 1919	1 482	4	1 291	—	21	—	38	12	503	637	37	—	1	40	—	—	—	2	
	B 1921	2 262	5	1 735	—	154	—	140	15	427	907	3	74	4	—	—	—	—	7	
	B 1924	3 178	9	2 321	57	243	—	190	26	364	1 113	4	212	1	—	9	96	—	6	
	B 1928	2 990	21	2 438	45	231	—	152	18	375	1 272	3	285	—	25	—	—	—	8	24
	B 1931	2 892	29	2 511	380	115	14	115	25	277	1 170	—	386	—	16	—	—	—	3	10
Beddel	B 1919	4 063	22	3 174	—	51	—	73	37	575	1 919	400	—	25	94	—	—	—	—	
	B 1921	3 786	8	2 912	—	145	—	185	26	413	1 762	4	230	33	100	—	—	—	14	
	B 1924	3 938	26	2 665	39	273	—	204	30	349	1 332	16	302	40	—	13	40	—	27	
	B 1928	5 287	34	4 501	49	297	—	242	52	415	2 310	3	831	—	253	—	—	11	38	
	B 1931	6 290	104	5 386	614	151	52	137	69	385	2 664	4	1 231	—	57	—	—	—	22	
Zinzenwärder 1)	B 1919	2 282	2	1 667	—	—	—	66	—	713	795	3	—	1	87	—	—	—	2	
	B 1921	2 689	4	1 345	—	83	—	299	—	165	631	46	89	29	3	—	—	—	—	
	B 1924	3 235	8	1 175	37	270	—	142	6	92	401	4	121	31	—	4	55	—	12	
	B 1928	3 479	6	2 024	8	264	—	141	13	224	911	6	271	—	113	—	—	52	21	
	B 1931	3 431	42	2 339	739	159	44	54	13	147	688	2	444	—	37	—	—	4	8	
Winnenschiffer	B 1931	1 920	1	149	62	7	—	2	—	3	21	—	52	—	2	—	—	—	—	
	B 1928	135	—	128	1	15	—	11	—	11	47	1	30	—	3	—	—	5	4	
Seilf. Edmundsthal-Stem. "	B 1931	142	1	132	24	14	1	4	3	14	37	—	34	—	1	—	—	—	—	
	B 1924	37	—	37	—	3	—	2	1	1	20	—	8	—	—	—	2	—	—	
	B 1928	92	—	92	2	18	—	14	—	4	24	—	28	—	2	—	—	—	—	
Vornahl der Seeleute	B 1931	500	—	500	157	18	2	23	5	27	77	2	184	—	4	—	—	1	—	
	B 1924	37	—	37	—	3	—	2	1	1	20	—	8	—	—	—	2	—	—	
	B 1928	92	—	92	2	18	—	14	—	4	24	—	28	—	2	—	—	—	—	
Zuf. Stadt Hamburg	B 1919	622 417	1722	501 571	—	14 025	—	41 770	6 163	100 188	255 031	40 408	—	12 954	29 494	—	—	—	1538	
	B 1921	716 623	2043	503 192	—	56 478	—	65 724	6 338	70 604	205 507	7 189	56 972	12 049	18 826	—	—	—	3505	
	B 1924	767 216	2760	501 297	12 732	83 728	—	67 096	8 114	67 105	162 284	1 588	75 954	6 787	—	3408	7024	—	5477	
	B 1928	823 449	3506	644 205	14 366	86 710	—	75 820	9 040	83 609	231 339	625	110 798	—	19 162	—	—	5311	7425	
	B 1931	872 750	8618	722 431	187 091	38 623	10 358	34 024	10 339	64 199	199 190	484	163 117	—	10 636	—	—	1109	3261	
Farmfen mit Berne	B 1919	1 013	5	750	—	9	—	18	7	195	473	27	—	17	3	—	—	—	1	
	B 1921	1 396	12	933	—	115	—	144	10	79	505	2	78	—	—	—	—	—	—	
	B 1924	1 936	22	1 476	35	205	—	139	19	111	738	—	224	—	—	5	—	—	—	
	B 1928	2 073	14	1 876	20	263	—	129	11	161	986	—	267	—	26	—	—	3	10	
	B 1931	2 842	47	2 532	412	97	15	56	10	212	1 224	—	452	—	11	—	—	1	42	
Volksdorf	B 1919	614	—	492	—	57	—	95	—	99	219	—	—	13	9	—	—	—	—	
	B 1921	737	2	598	—	80	—	217	—	62	237	—	2	—	—	—	—	—	—	
	B 1924	981	12	736	34	192	—	155	2	110	216	—	23	—	—	4	—	—	—	
	B 1928	1 625	10	1 363	25	304	—	248	17	217	385	3	112	—	38	—	—	2	12	
	B 1931	2 507	25	2 141	651	204	28	171	22	301	456	—	239	—	16	—	—	5	48	
Wohldorf und Ohlstedt	B 1919	352	—	275	—	9	—	109	—	45	104	2	—	—	6	—	—	—	—	
	B 1921	383	6	321	—	28	—	116	—	32	145	—	—	—	—	—	—	—	—	
	B 1924	520	—	375	38	109	—	88	4	30	85	—	21	—	—	—	—	—	—	
	B 1928	643	8	534	15	115	—	144	2	52	136	—	45	—	13	—	—	3	9	
	B 1931	888	17	708	298	97	2	35	3	54	120	—	84	—	7	—	—	—	8	

Groß Hansdorf und Schmalenbeck	B 1919	401	—	302	—	30	—	48	—	101	122	—	—	—	1	—	—	—	—
	B 1921	489	—	350	—	86	—	84	—	44	136	—	—	—	—	—	—	—	—
	B 1924	571	4	428	14	150	—	60	1	48	146	—	9	—	—	—	—	—	—
	B 1928	683	1	570	25	159	—	74	—	92	159	1	39	—	10	—	—	6	5
	B 1931	1 082	14	921	365	89	14	67	6	53	204	—	107	—	9	—	—	—	7
Zuf. Geestlande	B 1919	2 380	5	1 819	—	105	—	270	7	440	918	29	—	30	19	—	—	—	1
	B 1921	3 005	20	2 202	—	309	—	561	10	217	1 023	2	80	—	—	—	—	—	—
	B 1924	4 008	38	3 015	121	656	—	442	26	299	1 185	—	277	—	—	9	—	—	—
	B 1928	5 024	33	4 343	85	841	—	595	30	522	1 666	4	463	—	87	—	—	14	36
	B 1931	7 319	103	6 302	1 726	487	59	329	41	620	2 004	—	882	—	43	—	—	6	105
Billwärder a. d. Bille	B 1919	842	2	672	—	69	—	121	—	118	324	21	—	10	8	—	—	—	1
	B 1921	904	1	744	—	217	—	159	2	61	284	—	21	—	—	—	—	—	—
	B 1924	1 375	14	901	26	293	—	95	3	65	391	—	27	—	—	1	—	—	—
	B 1928	1 996	16	1 670	14	324	—	179	9	119	906	—	94	—	13	—	—	5	7
	B 1931	2 366	36	2 102	449	132	26	56	9	91	1 037	—	288	—	7	—	—	—	7
Moorfleth	B 1919	555	—	435	—	3	—	207	3	68	149	—	—	1	4	—	—	—	—
	B 1921	610	4	505	—	6	—	296	—	35	162	—	6	—	—	—	—	—	—
	B 1924	627	7	457	6	103	—	178	4	21	134	—	10	—	—	1	—	—	—
	B 1928	626	4	564	—	118	—	218	—	39	163	—	16	—	9	—	—	1	—
	B 1931	680	4	577	207	88	3	49	1	20	160	—	35	—	13	—	—	—	1
Allermöhe	B 1919	641	—	488	—	8	—	96	2	139	235	3	—	3	2	—	—	—	—
	B 1921	729	4	581	—	136	—	74	1	147	216	4	3	—	—	—	—	—	—
	B 1924	785	3	539	8	171	—	80	2	46	220	—	12	—	—	—	—	—	—
	B 1928	971	6	630	2	197	—	132	—	42	225	—	26	—	4	—	—	2	—
	B 1931	832	1	684	287	75	2	18	2	12	194	—	66	—	23	—	—	1	4
Reitbrook	B 1919	269	1	191	—	1	—	35	—	95	53	2	—	5	—	—	—	—	—
	B 1921	324	1	242	—	51	—	15	3	102	71	—	—	—	—	—	—	—	—
	B 1924	330	—	216	1	66	—	62	—	35	45	—	7	—	—	—	—	—	—
	B 1928	417	2	267	5	71	—	69	—	47	63	—	5	—	4	—	—	3	—
	B 1931	357	2	279	138	24	2	36	1	15	51	—	7	—	3	—	—	—	2
Schfenwärder	B 1919	1 200	1	728	—	—	—	158	—	219	346	—	—	—	5	—	—	—	—
	B 1921	1 281	—	937	—	17	—	492	—	124	304	—	—	—	—	—	—	—	—
	B 1924	1 269	3	756	1	151	—	313	5	49	228	—	9	—	—	—	—	—	—
	B 1928	1 532	7	1 038	5	157	—	465	—	49	323	1	10	—	24	—	—	1	3
	B 1931	1 565	9	1 264	666	70	6	114	—	18	327	—	38	—	22	—	—	1	2
Spadenland	B 1919	256	—	181	—	—	—	66	—	30	85	—	—	—	—	—	—	—	—
	B 1921	282	—	219	—	1	—	92	—	32	93	—	1	—	—	—	—	—	—
	B 1924	264	—	163	—	21	—	88	1	7	43	—	3	—	—	—	—	—	—
	B 1928	287	1	175	1	56	—	52	2	25	33	—	1	—	1	—	—	4	—
	B 1931	305	1	259	138	41	—	5	—	12	45	—	15	—	3	—	—	—	—
Zatenberg	B 1919	159	—	129	—	—	—	100	—	—	27	—	—	1	1	—	—	—	—
	B 1921	186	—	141	—	—	—	100	—	9	32	—	—	—	—	—	—	—	—
	B 1924	179	—	110	—	10	—	86	1	1	12	—	—	—	—	—	—	—	—
	B 1928	218	—	134	2	12	—	89	—	6	20	—	4	—	—	—	—	—	1
	B 1931	210	3	170	119	3	—	14	—	4	22	—	7	—	1	—	—	—	—
Noormwärder	B 1919	291	—	189	—	1	—	41	—	53	92	—	—	1	1	—	—	—	—
	B 1921	329	—	229	—	13	—	112	—	10	94	—	—	—	—	—	—	—	—
	B 1924	310	—	159	—	25	—	86	—	1	47	—	—	—	—	—	—	—	—
	B 1928	365	—	186	—	40	—	77	—	7	58	—	2	—	1	—	—	1	—
	B 1931	341	—	251	136	10	—	25	—	3	72	—	3	—	1	—	—	—	1

Vergleichende Übersichten über die Ergebnisse von Bürgerhaushaltswahlen

¹⁾ Der Vorort Finkenwärder, der im März 1919 noch als Landgemeinde Finkenwärder und Elbinseln Große und Kleine Dradenau zu den Marienlanden gehörte, ist in dieser Übersicht bei der Wahl des Jahres 1919 als Teil der Stadt Hamburg behandelt worden.

²⁾ Der Vorort Noorfleth-Stadt sowie der zum Billbrook gehörende frühere Teil der Gemeinde Noorfleth ist vor 1924 noch in der Gemeinde Noorfleth enthalten.

Stadtteile, Vororte, Gemeinden usw.		Zahl der Wahlberechtigten	Zahl der un- gültigen gültigen Stimmen		Zahl der gültigen Stimmen für die Wahlvorschläge														
					politischer Parteien, die mindestens 1 Sitz erlangt haben							wirtschaftlicher Gruppen, die mindestens 1 Sitz erlangt haben							der übrigen Parteien und Gruppen
					1924: Böttich-Soz. Blof 1928, 1931: Rat.-Soz. D. Arb.-Partei	Deutsch-nationale Volks-partei	Christlich-Volks-dienst	Deutsche Volks-partei	Zen-trum	1919-1928: Deutsche Demokr. Partei 1931: Deutsche Staats-partei	Sozial-demo-kratifche Partei	Unab-hängige Sozial-demo-kratifche Partei	Kommunifitische Partei	1919, 1921: Grund-eigent. 1924: Ge-werbe-treibende	1919, 1921: Wirtsch.-bund 1928, 1931: Mittel-stands-partei	Ger-mann-Abel-Woh-nungs-suchende	Mieter-schutz und Woh-nungs-neubau	Volks-recht-partei	
1	2	3	4	5	6	7	8	9	10	11	12	13	14	15	16	17	18	19	
Moorburg	B 1919	1 155	—	918	—	35	—	264	—	209	288	119	—	2	1	—	—	—	—
"	B 1921	1 281	2	897	—	87	—	267	—	106	276	66	95	—	—	—	—	—	—
"	B 1924	1 369	4	781	4	225	—	150	—	73	210	—	119	—	—	—	—	—	—
"	B 1928	1 371	3	1 018	5	301	—	102	—	93	307	1	181	—	12	—	—	12	4
"	B 1931	1 438	16	1 125	385	108	23	48	—	43	250	—	253	—	12	—	—	2	1
Zuf. Märklande	B 1919	5 368	4	3 931	—	117	—	1 088	5	931	1 599	145	—	23	22	—	—	—	1
"	B 1921	5 926	12	4 495	—	528	—	1 607	6	626	1 532	70	126	—	—	—	—	—	—
"	B 1924	6 508	31	4 082	46	1 065	—	1 138	16	298	1 330	—	187	—	—	2	—	—	—
"	B 1928	7 783	39	5 682	34	1 276	—	1 383	11	427	2 098	2	339	—	68	—	—	29	15
"	B 1931	8 094	72	6 711	2 525	551	62	365	13	218	2 158	—	712	—	85	—	—	4	18
Stadt Bergeborf	B 1919	10 367	52	8 775	—	430	—	1 332	161	1 855	4 338	514	—	—	144	—	—	—	1
"	B 1921	10 953	57	9 561	—	1 260	—	2 681	159	1 036	3 656	14	755	—	—	—	—	—	—
"	B 1924	12 224	64	9 822	177	1 751	—	2 599	203	913	3 319	—	802	—	—	53	—	—	—
"	B 1928	13 185	106	11 346	150	1 618	—	2 840	197	891	4 379	10	934	—	134	—	—	114	79
"	B 1931	13 728	184	12 210	3 935	837	206	752	201	661	4 052	—	1 366	—	158	—	—	15	27
Stadt Geefhacht	B 1919	3 762	7	3 004	—	12	—	81	4	764	1 192	934	—	—	17	—	—	—	—
"	B 1921	3 365	16	2 838	—	117	—	412	7	441	786	57	1 018	—	—	—	—	—	—
"	B 1924	3 593	39	2 750	24	427	—	431	25	274	567	—	991	—	—	11	—	—	—
"	B 1928	3 591	40	3 229	20	381	—	460	10	138	680	37	1 340	—	64	—	—	79	20
"	B 1931	3 786	79	3 376	749	170	16	171	14	128	664	—	1 141	—	51	—	—	7	265
Kirchwärdert	B 1919	2 638	3	1 628	—	10	—	382	—	476	742	10	—	4	4	—	—	—	—
"	B 1921	2 902	8	2 007	—	90	—	919	—	392	595	—	11	—	—	—	—	—	—
"	B 1924	2 924	6	1 644	18	341	—	693	4	108	445	—	34	—	—	1	—	—	—
"	B 1928	3 338	5	2 458	9	410	—	1 137	2	94	631	6	39	—	118	—	—	10	2
"	B 1931	3 419	20	2 678	1 506	274	19	191	—	45	350	—	257	—	31	—	—	3	2
Altengamme	B 1919	869	—	674	—	—	—	102	—	108	457	5	—	—	2	—	—	—	—
"	B 1921	957	1	805	—	45	—	265	—	76	403	2	14	—	—	—	—	—	—
"	B 1924	1 020	7	773	1	141	—	237	—	49	330	—	15	—	—	—	—	—	—
"	B 1928	1 104	6	939	9	120	—	329	1	42	413	2	12	—	8	—	—	2	1
"	B 1931	1 097	13	932	317	95	6	82	—	30	295	—	88	—	14	—	—	—	5
Neuengamme ohne West Krauel und Ohe	B 1919	1 185	3	862	—	—	—	228	—	169	457	3	—	—	5	—	—	—	—
"	B 1921	1 304	—	1 034	—	147	—	258	1	186	436	—	6	—	—	—	—	—	—
"	B 1924	1 366	4	894	18	232	—	294	5	62	279	—	4	—	—	—	—	—	—
"	B 1928	1 562	6	1 179	10	195	—	535	1	68	336	4	20	—	3	—	—	2	5
"	B 1931	1 548	6	1 216	600	168	2	103	2	34	240	—	50	—	14	—	—	1	2
Curflad	B 1919	1 001	1	753	—	2	—	182	3	221	307	31	—	2	5	—	—	—	—
"	B 1921	1 115	—	859	—	84	—	350	6	134	263	—	22	—	—	—	—	—	—
"	B 1924	1 046	2	620	31	214	—	211	1	36	117	—	9	—	—	1	—	—	—
"	B 1928	1 316	4	1 028	27	189	—	418	5	50	272	3	33	—	12	—	—	15	4
"	B 1931	1 412	6	1 218	612	124	11	58	8	30	278	—	85	—	8	—	—	—	4

Ost Krauel sowie West Krauel und Ohe	B 1919	280	1	198	—	3	—	49	—	32	114	—	—	—	—	—	—	—	—
	B 1921	325	—	232	—	5	—	108	—	41	78	—	—	—	—	—	—	—	—
	B 1924	324	—	165	1	28	—	65	—	41	30	—	—	—	—	—	—	—	—
	B 1928	357	—	231	—	33	—	116	—	45	32	1	1	—	—	—	—	—	—
	B 1931	380	2	273	151	57	—	17	—	9	16	—	18	—	—	—	—	—	—
Zuf. Vierlande	B 1919	5 973	8	4 115	—	15	—	943	3	1 006	2 077	49	—	6	16	—	—	—	—
	B 1921	6 603	9	4 937	—	371	—	1 900	7	829	1 775	2	53	—	—	—	—	—	—
	B 1924	6 680	19	4 096	69	956	—	1 500	10	296	1 201	—	62	—	—	2	—	—	—
	B 1928	7 677	21	5 835	55	947	—	2 535	9	299	1 684	16	105	—	144	—	—	29	12
	B 1931	7 856	47	6 317	3 186	718	38	451	10	148	1 179	—	498	—	72	—	—	4	13
Stadt Cuxhaven	B 1919	9 315	11	6 533	—	204	—	199	44	3 215	2 232	631	—	—	7	—	—	—	1
	B 1921	10 470	5	7 116	—	843	—	1 420	48	1 618	2 723	311	153	—	—	—	—	—	—
	B 1924	10 735	31	7 507	288	1 471	—	1 443	96	1 274	2 729	—	202	—	—	4	—	—	—
	B 1928	12 696	72	9 410	46	1 637	—	1 637	94	1 437	3 781	11	244	—	428	—	—	30	65
	B 1931	15 112	124	11 334	2 676	1 334	105	724	162	997	4 133	—	842	—	287	—	—	9	65
Groden mit Abschneide	B 1919	662	—	450	—	60	—	2	—	116	224	48	—	—	—	—	—	—	—
	B 1921	722	—	573	—	114	—	73	—	89	278	12	7	—	—	—	—	—	—
	B 1924	778	8	525	8	125	—	46	—	71	271	—	4	—	—	—	—	—	—
	B 1928	859	8	712	1	167	—	57	3	80	378	—	5	—	12	—	—	1	8
	B 1931	1 016	5	843	130	181	7	26	3	38	420	—	28	—	6	—	—	—	4
Wester- und Süderwisch, Stickenbüttel, Sahlenburg, Duhnen, Holte und Spangen	B 1919	987	—	660	—	118	—	5	—	160	285	92	—	—	—	—	—	—	—
	B 1921	1 241	3	907	—	296	—	89	—	94	384	29	15	—	—	—	—	—	—
	B 1924	1 252	5	917	29	316	—	105	8	75	345	—	38	—	—	1	—	—	—
	B 1928	1 593	11	1 128	3	340	—	124	8	86	500	1	29	—	32	—	—	1	4
	B 1931	1 803	17	1 335	330	234	7	60	13	62	526	—	60	—	34	—	—	—	9
Berensch und Arensch, Gudendorf, Oxftebt	B 1919	336	2	219	—	86	—	1	—	51	79	2	—	—	—	—	—	—	—
	B 1921	348	1	285	—	125	—	39	—	14	107	—	—	—	—	—	—	—	—
	B 1924	337	—	254	—	123	—	17	—	8	105	—	1	—	—	—	—	—	—
	B 1928	391	—	327	—	109	—	37	—	38	137	—	—	—	4	—	—	—	2
	B 1931	459	2	379	96	117	—	11	1	12	137	—	3	—	2	—	—	—	—
Neumerf	B 1919	26	—	23	—	9	—	—	—	14	—	—	—	—	—	—	—	—	—
	B 1921	27	—	27	—	5	—	11	—	8	3	—	—	—	—	—	—	—	—
	B 1924	27	—	23	—	4	—	15	—	2	2	—	—	—	—	—	—	—	—
	B 1928	33	—	23	—	8	—	4	—	6	2	—	—	—	1	—	—	1	—
	B 1931	36	—	24	17	1	—	—	—	2	2	—	—	—	—	—	—	2	1
Zuf. übriges Riegebüttel	B 1919	2 011	2	1 352	—	273	—	8	—	341	588	142	—	—	—	—	—	—	—
	B 1921	2 338	4	1 792	—	540	—	212	—	205	772	41	22	—	—	—	—	—	—
	B 1924	2 394	13	1 719	37	568	—	183	8	156	723	—	43	—	—	1	—	—	—
	B 1928	2 876	19	2 190	4	624	—	222	11	210	1 017	1	34	—	49	—	—	3	15
	B 1931	3 314	24	2 581	573	533	14	97	17	114	1 085	—	91	—	42	—	—	2	13
Vormahl der Seeleute	B 1924	38	—	38	1	4	—	2	—	7	20	—	4	—	—	—	—	—	—
	B 1928	90	—	90	—	14	—	15	—	20	41	—	—	—	—	—	—	—	—
	B 1931	221	1	220	45	25	—	14	1	20	88	—	25	—	1	—	—	—	1
Zuf. Hamb. Landgebiet	B 1919	39 176	89	29 529	—	1 156	—	3 921	224	8 552	12 944	2 444	—	59	225	—	—	—	4
	B 1921	42 660	123	32 941	—	3 968	—	8 793	237	4 972	12 267	497	2 207	—	—	—	—	—	—
	B 1924	46 180	235	33 029	763	6 898	—	7 738	389	3 517	11 074	—	2 568	—	—	82	—	—	—
	B 1928	52 922	330	42 125	394	7 338	—	9 637	362	3 944	15 346	81	3 459	—	974	—	—	298	242
	B 1931	59 430	634	49 051	15 415	4 655	500	2 903	459	2 906	15 363	—	5 557	—	739	—	—	47	507
Hamburgischer Staat	B 1919	661 593	1811	531 100	—	15 181	—	45 691	6 387	108 740	267 975	42 852	—	13 013	29 719	—	—	—	1542
	B 1921	759 283	2166	536 133	—	60 446	—	74 517	6 575	75 576	217 774	7 686	59 179	12 049	18 826	—	—	—	3505
	B 1924	813 396	2995	534 326	13 495	90 626	—	74 834	8 503	70 622	173 358	1 588	78 522	6 787	—	3490	7024	—	5477
	B 1828	876 371	5636	686 330	14 760	94 048	—	85 507	9 402	87 553	246 685	706	114 257	—	20 136	—	—	5609	7667
	B 1931	932 180	9252	771 482	202 506	43 278	10 858	36 927	10 798	67 105	214 553	484	168 674	—	11 375	—	—	1156	3768

Vergleichende Übersichten über die Ergebnisse von Bürgerchaftswahlen

*10

Tabelle 2: Die Wahlergebnisse im Staatsgebiet (mit Verhältniszahlen) seit 1919

a) Wahlberechtigung und Wahlbeteiligung

Einwohner, Wahlberechtigte, Wähler, Stimmzettel	Neuwahl der Bürgerstimmwahlen am 16. März 1919	Bürgerstimmwahl			
		am 20. Februar 1921	am 26. Oktober 1924	am 19. Februar 1928	am 27. September 1931
Einwohner des hamburgischen Staates:					
Anzahl.....	1) 1 048 898	1) 1 091 074	1) 1 147 068	1) 1 189 759	2) 1 224 498
Wahlberechtigte:					
Anzahl.....	661 593	759 283	813 396	876 371	932 180
vom Hundert der Einwohner.....	63,08	69,59	70,91	73,66	76,13
Zur Wahl erschienene Wähler:					
Anzahl.....	532 911	538 299	537 321	691 966	780 734
vom Hundert der Wahlberechtigten.....	80,55	70,90	66,06	78,96	83,75
Abgegebene gültige Stimmzettel:					
Anzahl.....	531 100	536 133	534 326	686 330	771 482
v. H. der zur Wahl erschienenen Wähler..	99,66	99,60	99,44	99,19	98,81

1) Wohnbevölkerung nach der letzten, der Wahl vorangegangenen Volkszählung oder Personenstandsaufnahme. — 2) Fortgeschriebene (d. h. nicht gezählte, sondern mit Hilfe der polizeilichen und Standesamtlichen Meldungen über Zu- und Abgänge berechnete) Bevölkerungszahl vom 1. September 1931.

b) Die für die einzelnen Parteien und Gruppen abgegebenen gültigen Stimmen

Parteien oder Gruppen	Abgegebene gültige Stimmen									
	bei der Neuwahl der Bürgerstimmwahlen am 16. März 1919		bei der Bürgerstimmwahl							
	am 20. Februar 1921	am 26. Oktober 1924	am 19. Februar 1928	am 27. September 1931	am 20. Februar 1921	am 26. Oktober 1924	am 19. Februar 1928	am 27. September 1931	am 20. Februar 1921	am 26. Oktober 1924
1. Politische Parteien, die mindestens 1 Sitz erlangt haben										
Völkisch-sozialer Block.....	—	—	—	—	13 495	2,53	—	—	—	—
National-Sozialistische Deutsche Arbeiter-Partei	—	—	—	—	—	—	14 760	2,15	202 506	26,25
Deutschnationale Volkspartei.....	15 181	2,86	60 446	11,27	90 626	16,96	94 048	13,70	43 278	5,61
Christlich-Sozialer Volksdienst.....	—	—	—	—	—	—	—	—	10 858	1,41
Deutsche Volkspartei.....	45 691	8,60	74 517	13,90	74 834	14,00	85 507	12,46	36 927	4,79
Zentrum.....	6 387	1,20	6 575	1,23	8 503	1,59	9 402	1,37	10 798	1,40
Deutsche Demokratische Partei } (1931: Deutsche Staatspartei) }	108 740	20,47	75 576	14,10	70 622	13,22	87 553	12,76	67 105	8,70
Sozialdemokratische Partei.....	267 975	50,46	217 774	40,62	173 358	32,44	246 685	35,94	214 553	27,81
Unabhängige Sozialdemokratische Partei.....	42 852	8,07	7 686	1,43	1 588	0,30	706	0,10	484	0,06
Kommunistische Partei.....	—	—	59 179	11,04	78 522	14,70	114 257	16,65	168 674	21,86
2. Wirtschaftliche und sonstige Gruppen, die mindestens 1 Sitz erlangt haben										
Gewerbetreibende.....	—	—	—	—	6 787	1,27	—	—	—	—
Grundeigentümer.....	13 013	2,45	12 049	2,25	—	—	—	—	—	—
Hamb. Wirtschaftsbund und verw. Gruppen..	29 719	5,60	18 826	3,51	—	—	—	—	—	—
Hermann Abel-Wohnungsfuchende.....	—	—	—	—	3 490	0,65	—	—	—	—
Mieterschutz und Wohnungsneubau.....	—	—	—	—	7 024	1,31	—	—	—	—
Mittelstandspartei.....	—	—	—	—	—	—	20 136	2,93	11 375	1,47
Volksrechtspartei.....	—	—	—	—	—	—	5 609	0,82	1 156	0,15
3. übrige Parteien und Gruppen.....	1 542	0,29	3 505	0,65	5 477	1,03	7 667	1,12	3 768	0,49
Zusammen....	531 100	100,00	536 133	100,00	534 326	100,00	686 330	100,00	771 482	100,00

Tabelle 3: Die bei den Bürgerchaftswahlen auf die einzelnen Parteien und Gruppen entfallenen Sitze seit 1919

Bürgerchaftswahl	Politische Parteien, die mindestens 1 Sitz erlangt haben										Wirtschaftliche Gruppen, die mindestens 1 Sitz erlangt haben							Zusammen Sitze	
	Böhmisch-sozialer Block	Nat.-Soz. Deutsche Arbeiter-Partei	Deutsche nationale Volkspartei	1930: Treviranus Konserv. Volkspart., 1931: Christlich-Sozialer Volksdienst	Deutsche Volkspartei	Zentrum	Deutsche Demokratische Partei, seit 1930: Deutsche Staatspartei	Sozialdemokratische Partei	Unabhängige Sozialdemokratische Partei	Kommunistische Partei	Gewerbetreibende	Grundeigentümer	Hamb. Wirtschaftsbund und verw. Gruppen	Herrmann Abel-Böschungssuchende	Mieterschutz und Wohnungsneubau	Mittelstandspartei	Volksrechtspartei		Übrige Parteien und Gruppen
am 16. März 1919 (Neuwahl)	—	—	4	—	13	2	33	82	13	—	—	4	9	—	—	—	—	—	160
am 20. Februar 1921	—	—	18	—	23	1) 2	23	67	2	1) 17	—	3	5	—	—	—	—	—	160
am 26. Oktober 1924:																			
1. Nach dem amtlichen Ergebnis	4	—	28	—	23	2	21	53	—	24	2	—	—	1	2	—	—	—	160
2. Gruppierung am Schluß der Wahlperiode	2) 3	—	28	—	{ 2) 24 u. 2 Gäste 3)	3) —	{ 21 u. 2 Gäste 4)	5) 55	—	6) 21	1) —	—	—	1	2) —	—	—	6) 3	160
am 19. Februar 1928:																			
1. Nach dem amtlichen Ergebnis	—	3	22	—	20	2	21	60	—	27	—	—	—	—	—	4	1	—	160
2. Gruppierung am Schluß der Wahlperiode	—	3	7) 20	7) 2	{ 8) 19 u. 2 Gäste 3)	3) —	8) 20	9) 61	—	9) 10) 25	—	—	—	—	11) 6	1	10) 1	—	160
am 27. September 1931	—	43	9	2	7	2	14	46	—	35	—	—	—	—	2	—	—	—	160

1) Auf Grund der Entscheidungen des bürgerchaftlichen Ausschusses zur Prüfung der Wahlen abgeänderte Verteilung der Sitze. (Ursprünglich Zentrum 1, Kommunistische Partei 13 Sitze.)
 2) 1 Abgeordneter des Böhmisch-sozialen Blocks ist in die Deutsche Volkspartei eingetreten.
 3) Die 2 Zentrumsabgeordneten sind Gäste der Fraktion der Deutschen Volkspartei geworden.
 4) Die 2 Abgeordneten der Gewerbetreibenden sind Gäste der Demokratischen Fraktion geworden.
 5) Die 2 Abgeordneten des Mieterverbandes sind zu den Sozialdemokraten übergetreten.
 6) 3 Abgeordnete sind aus der Vereinigten Kommunistischen Partei ausgeschieden und fraktionslos geworden.

7) 2 Abgeordnete der Deutschen Nationalen Volkspartei sind zur Treviranus Konservativen Volkspartei übergetreten.
 8) 1 Abgeordneter ist zur Mittelstandspartei übergetreten.
 9) 1 Abgeordneter der Kommunistischen Partei ist in die Sozialdemokratische Partei eingetreten.
 10) 1 Abgeordneter ist aus der Kommunistischen Partei ausgeschieden und fraktionslos geworden.
 11) 1 Abgeordneter der Deutschen Volkspartei und 1 Abgeordneter der Deutschen Demokratischen Partei sind zur Mittelstandspartei übergetreten.

Tabelle 4: Die Wahlbeteiligung bei den Bürgerchaftswahlen seit 1892 (in Verhältniszahlen)

Jahr der Wahl	Vom Hundert der eingetragenen Wähler erschienen zur Wahl		
	Allgemeine Wahlen		Notabelnwahlen
1892	75,87		48,06
1895	73,84		51,90
1898	85,16		77,71
1901	88,03		72,30
1904	89,41 1. Stichwahl 90,91, 2. Stichwahl 89,27		63,81
	Allgemeine Wahlen		Notabelnwahlen
	Stadtgebiet	Landgebiet	
1907	94,94	87,91	88,76
1910	93,61	93,86 Stichwahl 92,41	90,89
1913	94,60	93,92 Stichwahl 91,97	92,77
	Stadt Hamburg		Hamburgischer Staat
1919	80,89		80,55
1921	70,50		70,90
1924	65,68		66,07
1928	78,88		78,96
1931	83,76		83,75

Tabelle 5: Die Anzahl der eingereichten Wahlvorschläge bei den Bürgerchaftswahlen seit 1907

Bürgerchaftswahlen	Jahr	Anzahl der eingereichten Wahlvorschläge		
		Allgemeine Wahlen	Grundeigentümergebiet	Notabelnwahlen
nach dem Bürgerchaftswahlgesetz vom 5. März 1906	1907 1910 1913	11	7	4
		5	5	4
		8	5	5
Neuwahl der Bürgerchaft	1919	Staatsgebiet		
		21		
nach dem Bürgerchaftswahlgesetz vom 30. Dezember 1920 in der jeweiligen Fassung	1921 1924 1928 1931	Stadt Hamburg		Landgebiet
		12	7	7
		15	8	8
		20	14	14
		14	12	12

Vergleichen Sie über die Ergebnisse von Bürgerchaftswahlen

Staatsgebiet der Freien und Hansestadt Hamburg

- Stadtteile und Vororte, Landgebietsteile -

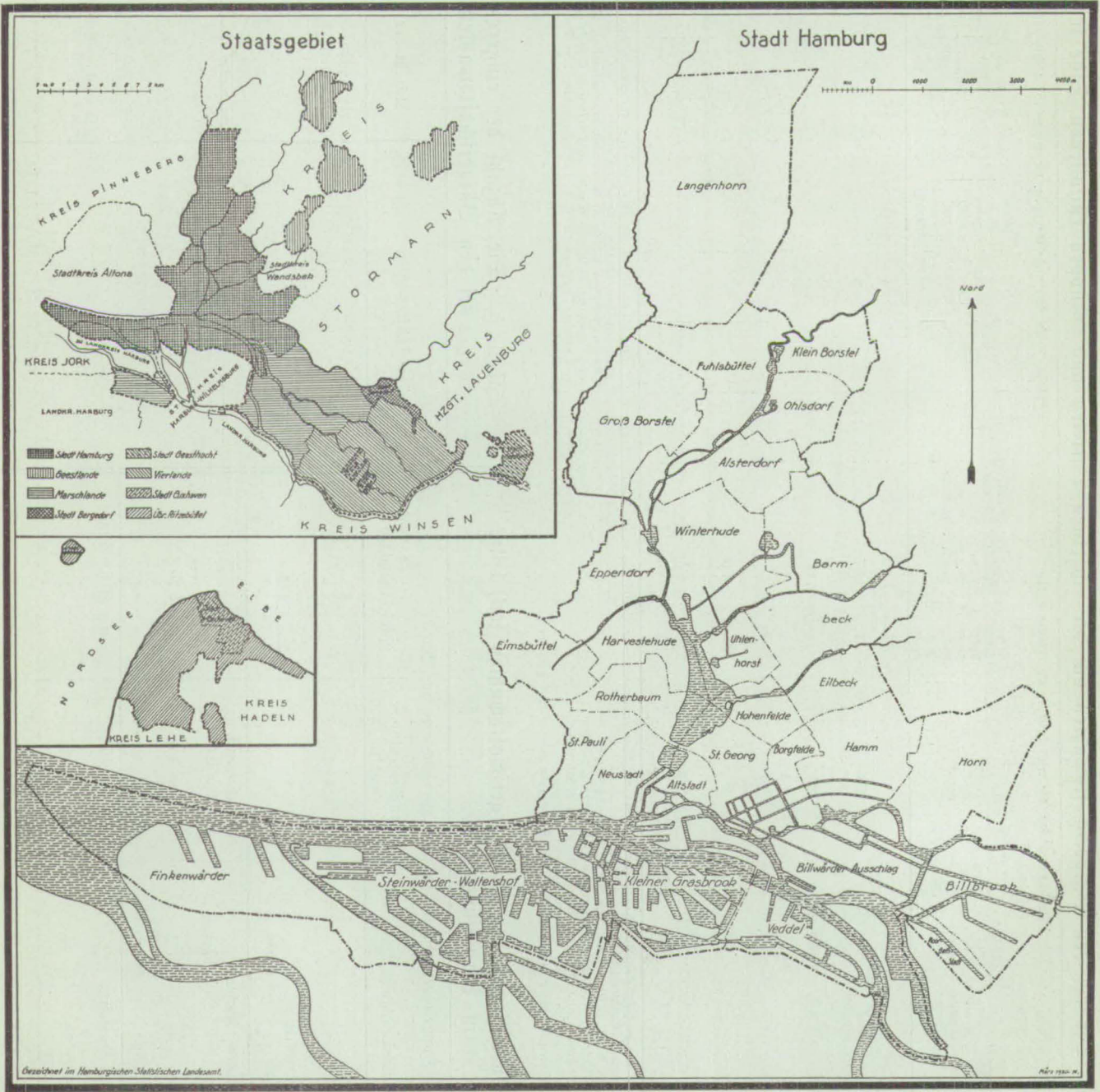

Sonstige neuere Veröffentlichungen des Statistischen Landesamts

Im 8. Jahrgang erscheint jetzt die Monatsschrift

Aus Hamburgs Verwaltung und Wirtschaft.

Sie enthält in ihrem ersten Teil Sonderbeiträge (textliche Darstellungen) über zeitgemäße Fragen aus den verschiedensten Gebieten des öffentlichen Lebens. Aus dem laufenden Jahrgang seien u. a. genannt:

Der Besuch der Hamburgischen Universität im Winter 1930/31 und Sommer 1931	Die Wohnbautätigkeit 1930
Die künftige Zahl der Schulpflichtigen	Die unehelichen Geburten 1905 bis 1929
Der natürliche Bevölkerungswechsel 1930	Die Belegung der Krankenanstalten 1924 bis 1930
Die Schweinehaltung 1931	Die Entbindungen in den Anstalten in den letzten 30 Jahren
Die Bewegung der Hamburger Kleinhandelspreise im 1., 2. und 3. Vierteljahr 1931	Hamburg in der Umsatzsteuerstatistik
Der überseeische Personenverkehr über Hamburg 1930	Der Bestand an Kraftfahrzeugen 1931
	Die örtliche Verteilung der Wähler großer Parteien 1930

Im zweiten Teil der Monatsschrift werden ständig monatliche Zahlenübersichten aus folgenden Gebieten veröffentlicht:

Naturverhältnisse, Bevölkerung, Gesundheitswesen, Arbeitsmarkt und Arbeitsnachweis, Wohnungsmarkt, Wohnungspflege, Bautätigkeit, Geld- und Finanzwesen, Handel und Schifffahrt, Fischmärkte, Viehmarkt und Schlachthof, Obst- und Gemüsemarkt, Löhne, Preise und Lebenshaltung, Krankenversicherung,	Öffentliche Wohlfahrtspflege, Öffentliche Jugendhilfe, Feuerwehr, Büchereien, Gas-, Elektrizitäts- und Wasserwerke, Überseeischer Personenverkehr und Fremdenverkehr, Öffentliche Verkehrsmittel, Straßenverkehrsunfälle.
--	---

Preis vierteljährlich 3 *R.M.*, Einzelhefte 1,50 *R.M.*

Eine Ergänzung und Erweiterung des Inhalts der Monatsschrift, u. a. auch eine Zusammenfassung der regelmäßigen Monatsübersichten zu Jahresergebnissen, bietet das im Kommissionsverlag von Lütcke & Wulff, Hamburg, alljährlich erscheinende

Statistische Jahrbuch für die Freie und Hansestadt Hamburg.

Inhalt:

Staatsgebiet	Staatliche Beamte, Angestellte und Arbeiter	Wohlfahrtspflege
Bevölkerung	Gehälter und Tariflöhne	Jugendhilfe
Gesundheitspflege	Preise und Lebenshaltung	Polizeiliche Angelegenheiten
Grundeigentum, Gebäude und Wohnungen	Geld- und Kreditwesen	Rechtspflege und Strafvollzug
Handel und Verkehr	Versicherungs- und Arbeitswesen	Unterricht und Bildung
Gewerbe und Industrie	Bau-, Garten- und Friedhofswesen	Religionsgemeinschaften
Landwirtschaft und Viehhaltung	Wasser-, Gas- und Elektrizitätswerke	Wahlen
Staatshaushalt		

Der Jahrgang 1930/31 (430 Seiten Tabellen, 8 Seiten Schaubilder) enthält die wichtigsten Zahlen aus der Verwaltungs- und Wirtschaftsstatistik des hamburgischen Staates für das Kalenderjahr 1930 oder das Rechnungsjahr, Schuljahr usw. 1930/31 nebst Vergleichszahlen für frühere Jahre.

Gebunden in Ganzleinen. Preis 6 *R.M.*

Statistik des hamburgischen Staates

Heft XXXII bis XXXIV

Die Volks-, Berufs- und Betriebszählung vom 16. Juni 1925 im hamburgischen Staate

Die Hefte behandeln im einzelnen:

Heft XXXII: Die Volkszählung (Preis 5 *R.M.*) — Heft XXXIII: Die Berufszählung (Preis 10 *R.M.*)

Heft XXXIV: Die gewerbliche Betriebszählung (Preis 6 *R.M.*)

Statistische Mitteilungen über den hamburgischen Staat

Nr. 25: Die Reichstagswahl am 14. September 1930 im Wahlkreis Nr. 34 (Hamburg). Hamburg 1930. Preis 3 *R.M.*

Nr. 26: Die Lebenshaltung der wirtschaftlich schwachen Bevölkerung in Hamburg. Hamburg 1931. Preis 3 *R.M.*

Die Gemeinden und Straßen des hamburgischen Staatsgebiets

Neudruck nach dem Stande von Anfang März 1931. Preis 1 *R.M.*

Gedruckt bei Lütke & Wulff, C. S. Senats Buchdruckern, Hamburg

