



12

**HAMBURG.regional 1999
Die Stadtteil-Profile**

**HAMBURGER
STATISTISCHE PORTRÄTS**

Statistisches
Landesamt
Hamburg



Statistisches Amt für Hamburg
und Schleswig-Holstein
Bibliothek
Standort Kiel

HAMBURG.regional 1999
Die Stadtteil-Profile

Band 12 der Reihe „Hamburger Statistische Porträts“

ISSN 1433-7991

Herausgeber und Vertrieb:
Statistisches Landesamt
der Freien und Hansestadt Hamburg
20453 Hamburg
Hausanschrift: Steckelhörn 12, 20457 Hamburg

Auskünfte: (040) 428 31 – 17 13
Bestellungen: (040) 428 31 – 17 19
Fax: (040) 428 31 – 17 00
E-Mail: Statistik-Hamburg@t-online.de

© Für nichtgewerbliche Zwecke sind Vervielfältigung und unentgeltliche Verbreitung, auch auszugsweise, mit Quellenangabe gestattet. Die Verbreitung, auch auszugsweise, über elektronische Systeme/Datenträger bedarf der vorherigen Zustimmung.
Alle übrigen Rechte bleiben vorbehalten.

Preis: 22,- DM

Hamburg, im September 1999

Vorwort

In den vergangenen drei Jahren haben wir unsere Veröffentlichungen deutlich stärker auf die Vorstellungen und Wünsche unserer Kunden ausgerichtet: Ein wichtiger Schwerpunkt ist dabei eine verbesserte Aufbereitung und Präsentation regionalstatistischer Informationen. Hier wünschen sich viele unserer Kunden nicht einzelne statistische Angaben für alle Stadtteile, sondern – für jeden Stadtteil getrennt – ein vielfältiges und komprimiertes Datenangebot, also Querschnitte, die auf den Ergebnissen vieler Arbeitsbereiche des Amtes basieren.

Daher veröffentlichen wir seit nunmehr drei Jahren mit großem Erfolg die Hamburger Stadtteil-Profile. Sie geben einen raschen und gleichzeitig breiten Überblick über die Verhältnisse in den Hamburger Stadtteilen. Auf jeweils zwei Seiten werden für die Stadtteile die wichtigsten Eckdaten zusammengestellt. Durch die Aufnahme von Informationen zu weiteren Beobachtungsbereichen haben wir die Vielfalt der Stadtteil-Charakterisierungen erhöhen können. Zusätzlich zu den absoluten Zahlenangaben sind anschauliche Kennzahlen aufgenommen sowohl für die einzelnen Stadtteile als auch für den jeweiligen Bezirk und für Hamburg im Ganzen. Auf diese Weise wird durch Vergleiche mit anderen Stadtteilen oder mit dem Durchschnitt des Bezirks oder der Gesamtstadt unmittelbar eine „Standortbestimmung“ für die Teilgebiete möglich.

Die jetzige Veröffentlichung weist erstmals Zahlen für die Bereiche Schulen (Zahl der allgemeinbildenden Schulen sowie Schüler und Schülerinnen) und Verkehr (Zahl der privaten Pkw sowie Unfälle) aus. Am Ende dieses Bandes finden die Leserinnen und Leser einen Nachweis über die in den bisherigen „Stadtteil-Profilen“ veröffentlichten Daten.

Neben den Ergebnissen der amtlichen Statistik enthält auch der vorliegende Band Daten von anderen Institutionen. Welche Angaben von welchen Stellen stammen, ist in den erläuternden Bemerkungen im Anhang dieses Bandes aufgeführt. Den Einrichtungen, die uns Datenmaterial überlassen haben, sei wiederum für ihren Beitrag ausdrücklich gedankt.

Die „Hamburger Stadtteil-Profile“ sind nicht lediglich für Planungsexperten oder Statistikfachleute gedacht, sondern ebenso für diejenigen Bürgerinnen und Bürger, die sich für die soziale Situation in bestimmten Stadtteilen interessieren. Über einen Dialog mit den Leserinnen und Lesern, über Anregungen zur inhaltlichen Verfeinerung und andere Meinungsäußerungen zu unserer Publikation würden wir uns auch diesmal wieder freuen.

Hamburg, im August 1999

Dr. Wolfgang Bick
Statistisches Landesamt Hamburg

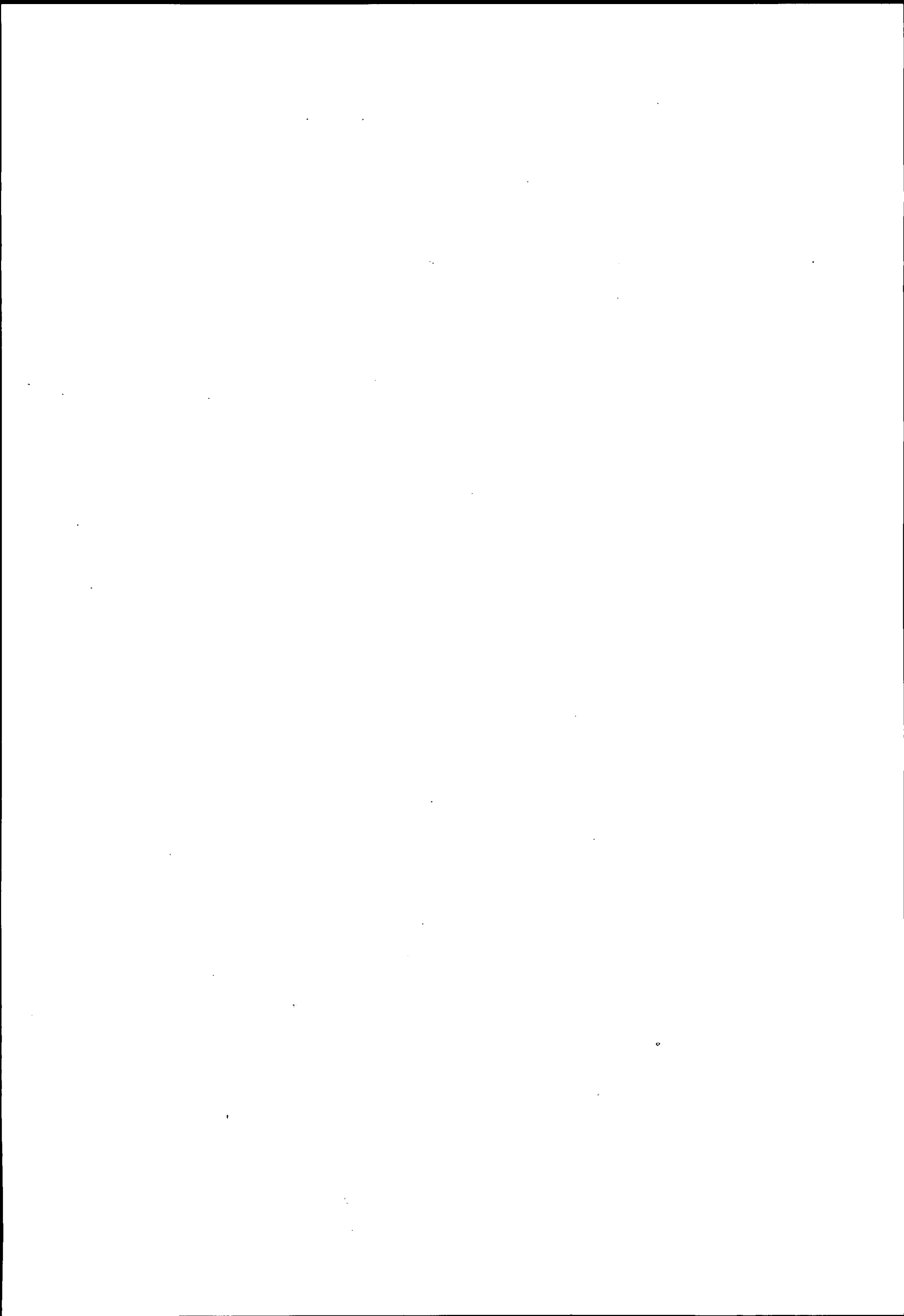

Inhalt

Stadtteile des Bezirks Hamburg-Mitte

Hamburg-Altstadt	7
Neustadt	9
St. Pauli	11
St. Georg	13
Klostertor und Hammerbrook	15
Borgfelde	17
Hamm-Nord	19
Hamm-Mitte	21
Hamm-Süd	23
Horn	25
Billstedt	27
Billbrook	29
Rothenburgsort	31
Veddel	33
Kleiner Grasbrook und Steinwerder	35
Waltershof und Finkenwerder	37

Stadtteile des Bezirks Altona

Altona-Altstadt	39
Altona-Nord	41
Ottensen	43
Bahrenfeld	45
Groß Flottbek	47
Othmarschen	49
Lurup	51
Osdorf	53
Nienstedten	55
Blankenese	57
Iserbrook	59
Sülldorf	61
Rissen	63

Stadtteile des Bezirks Eimsbüttel

Eimsbüttel	65
Rotherbaum	67
Harvestehude	69
Hoheluft-West	71
Lokstedt	73
Niendorf	75
Schnelsen	77
Eidelstedt	79
Stellingen	81

Stadtteile des Bezirks Hamburg-Nord

Hoheluft-Ost	83
Eppendorf	85
Groß Borstel	87
Alsterdorf	89
Winterhude	91
Uhlenhorst	93
Hohenfelde	95
Barmbek-Süd	97
Dulsberg	99
Barmbek-Nord	101
Ohlsdorf	103

Fuhlsbüttel	105
Langenhorn	107

Stadtteile des Bezirks Wandsbek

Eilbek	109
Wandsbek	111
Marienthal	113
Jenfeld	115
Tonndorf	117
Farmsen-Berne	119
Bramfeld	121
Steilshoop	123
Wellingsbüttel	125
Sasel	127
Poppenbüttel	129
Hummelsbüttel	131
Lemsahl-Mellingstedt	133
Duvenstedt	135
Wohldorf-Ohlstedt	137
Bergstedt	139
Volksdorf	141
Rahlstedt	143

Stadtteile des Bezirks Bergedorf

Lohbrügge	145
Bergedorf	147
Curslack	149
Altengamme	151
Neuengamme	153
Kirchwerder	155
Ochsenwerder	157
Reitbrook	159
Allermöhe	161
Billwerder	163
Moorfleet	165
Tatenberg	167
Spadenland	169

Stadtteile des Bezirks Harburg

Harburg	171
Neuland und Gut Moor	173
Wilstorf	175
Rönneburg	177
Langenbek	179
Sinstorf	181
Marmstorf	183
Eißendorf	185
Heimfeld	187
Wilhelmsburg	189
Altenwerder und Moorburg	191
Hausbruch	193
Neugraben-Fischbek	195
Francop	197
Neuenfelde	199
Cranz	201

Anmerkungen und Quellenangaben	203
Merkmalsübersicht	205

Freie und Hansestadt Hamburg

Bezirke und Stadtteile*



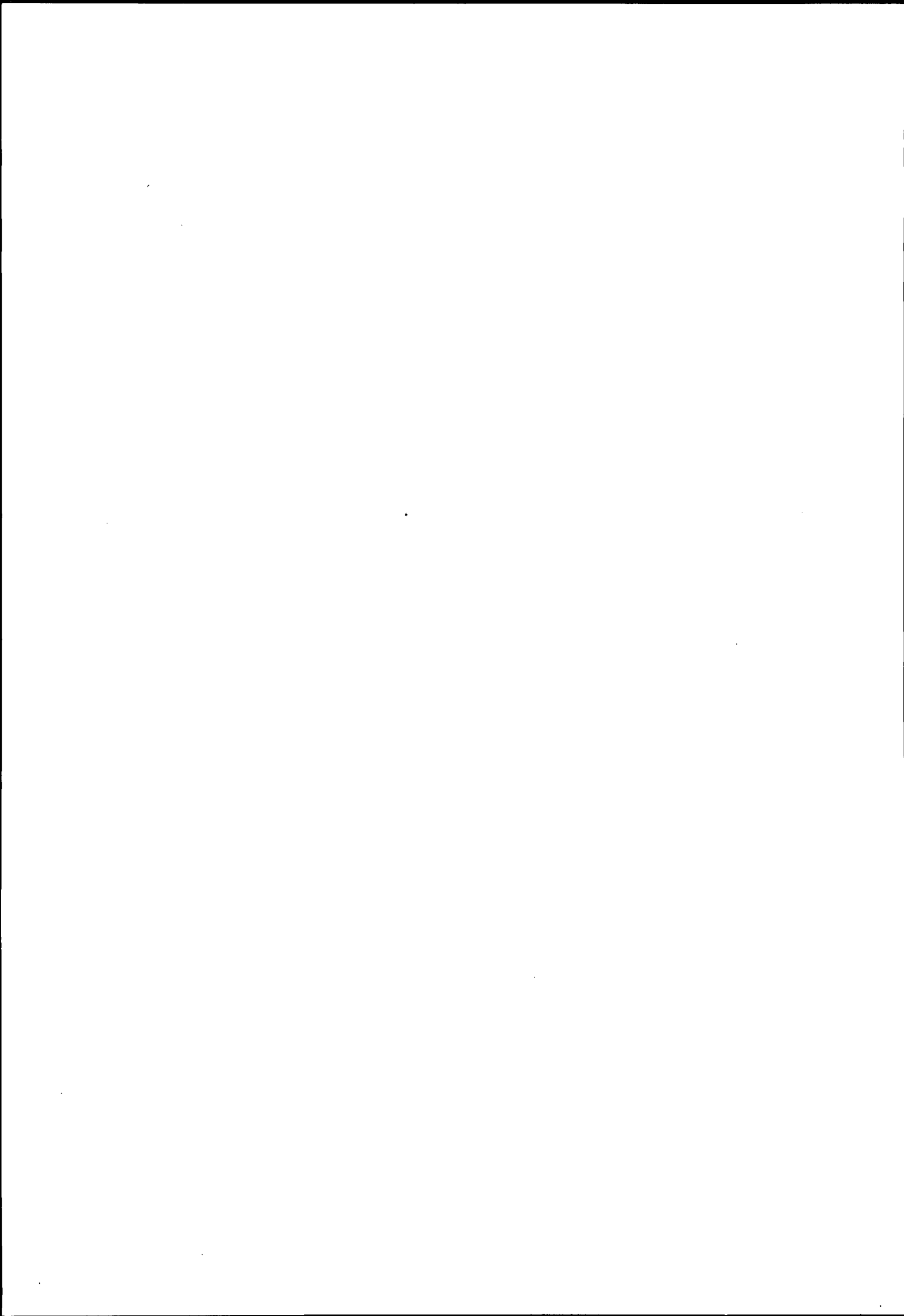

HAMBURG.regional 1999
Die Stadtteil-Profile



Stadtteil Hamburg-Altstadt

	Stadtteil	Bezirk Hamburg-Mitte	Hamburg
Bevölkerung (1998)			
Bevölkerung	2 010	230 542	1 691 654
Unter 18-Jährige	222	36 919	272 709
in % der Bevölkerung	11,0	16,0	16,1
65-Jährige und Ältere	210	33 741	282 685
in % der Bevölkerung	10,4	14,6	16,7
Deutsche	1 291	167 509	1 422 475
Ausländer/innen	719	63 033	269 179
in % der Bevölkerung	35,8	27,3	15,9
Veränderung der Bevölkerung gegenüber 1997			
insgesamt	- 117	- 7 106	- 11 934
in %	- 5,5	- 3,0	- 0,7
Veränderung der Deutschen in %	- 3,1	- 2,5	- 0,6
Veränderung der Ausländer/innen in %	- 9,6	- 4,2	- 1,3
Einwohner/innen je km ²	852	2 165	2 240
Fläche in km ²	2,4	106,5	755,2
Sozialstruktur			
Sozialhilfeempfänger/innen	199	29 536	140 110
in % der Bevölkerung insgesamt (1998)	9,9	12,8	8,3
Arbeitslose (Dezember 1998)	116	16 634	87 475
in % der 15- bis unter 65-Jährigen	7,1	10,1	7,4
Jüngere Arbeitslose	9	1 820	9 314
in % der 15- bis unter 25-Jährigen	4,2	6,9	5,4
Ältere Arbeitslose	23	2 934	17 930
in % der 55- bis unter 65-Jährigen	8,3	10,2	7,6
Einkünfte je Steuerpflichtigen in DM (1992)	.	52 340	63 608
Einkünfte je Steuerpflichtigen in DM (1995)	.	53 702	65 579
Bürgerschaftswahl 1997			
Wahlbeteiligung in %	67,5	61,9	68,7
Anteil an den gültigen Stimmen in %			
SPD	36,6	40,2	36,2
CDU	22,7	24,6	30,7
GRÜNE/GAL	20,2	13,5	13,9

Stadtteil Hamburg-Altstadt

	Stadtteil	Bezirk Hamburg-Mitte	Hamburg
Wohnen (1998)			
Wohngebäude	122	18 690	222 828
Wohnungen	1 211	113 668	847 324
darunter in Ein- und Zweifamilienhäusern in % aller Wohnungen	3,9	8,9	20,4
Durchschnittliche Wohnungsgröße in m ²	66,8	62,3	70,7
Wohnfläche je Einwohner/in in m ²	40,2	30,7	35,4
Sozialwohnungen	239	28 319	151 610
in % der Wohnungen insgesamt	19,7	24,8	17,9
darunter mit Bindungsauslauf bis 2005 in % der Sozialwohnungen	0,0	16,7	17,6
Kindergärten			
Einrichtungen (1998)	*) 8	117	949
Plätze (1999)	*) 348	5 685	43 167
Versorgungsgrad: Anzahl der Plätze in % der 3- bis unter 6-Jährigen	*) 134,9	97,6	97,3
Allgemeinbildende Schulen (1998)			
Grundschulen	1	35	257
Weiterführende Schulen	0	34	230
darunter Gymnasien	0	9	72
Schüler/innen insgesamt	106	20 465	161 138
Zum Vergleich: 6- bis unter 18-jährige Kinder und Jugendliche	147	24 649	180 963
Verkehr			
Private Pkw (Januar 1999)	736	70 044	611 580
je 1000 Einwohner/innen	366	304	362
Straßenverkehrsunfälle (1998)	253	2 583	11 781
mit Personenschaden	212	1 993	9 264
mit schwerwiegendem Sachschaden	41	590	2 517
Kriminalität (1998)			
Straftaten insgesamt	11 456	86 066	283 842
je 1000 Einwohner/innen	5 700	373	168
Gewaltdelikte	269	3 675	9 675
je 1000 Einwohner/innen	134	16	6
Diebstahlsdelikte	7 749	42 040	157 137
je 1000 Einwohner/innen	3 855	182	93

*) Hamburg-Altstadt und Neustadt

HAMBURG.regional 1999
Die Stadtteil-Profile



Stadtteil Neustadt

	Stadtteil	Bezirk Hamburg-Mitte	Hamburg
Bevölkerung (1998)			
Bevölkerung	12 225	230 542	1 691 654
Unter 18-Jährige	1 461	36 919	272 709
in % der Bevölkerung	12,0	16,0	16,1
65-Jährige und Ältere	1 436	33 741	282 685
in % der Bevölkerung	11,7	14,6	16,7
Deutsche	8 694	167 509	1 422 475
Ausländer/innen	3 531	63 033	269 179
in % der Bevölkerung	28,9	27,3	15,9
Veränderung der Bevölkerung gegenüber 1997			
insgesamt	- 517	- 7 106	- 11 934
in %	- 4,1	- 3,0	- 0,7
Veränderung der Deutschen in %	- 1,9	- 2,5	- 0,6
Veränderung der Ausländer/innen in %	- 9,0	- 4,2	- 1,3
Einwohner/innen je km ²	5 475	2 165	2 240
Fläche in km ²	2,2	106,5	755,2
Sozialstruktur			
Sozialhilfeempfänger/innen	1 310	29 536	140 110
in % der Bevölkerung insgesamt (1998)	10,7	12,8	8,3
Arbeitslose (Dezember 1998)	964	16 634	87 475
in % der 15- bis unter 65-Jährigen	10,1	10,1	7,4
Jüngere Arbeitslose	69	1 820	9 314
in % der 15- bis unter 25-Jährigen	6,0	6,9	5,4
Ältere Arbeitslose	221	2 934	17 930
in % der 55- bis unter 65-Jährigen	13,5	10,2	7,6
Einkünfte je Steuerpflichtigen in DM (1992)	78 876	52 340	63 608
Einkünfte je Steuerpflichtigen in DM (1995)	79 679	53 702	65 579
Bürgerschaftswahl 1997			
Wahlbeteiligung in %	63,2	61,9	68,7
Anteil an den gültigen Stimmen in %			
SPD	39,4	40,2	36,2
CDU	17,9	24,6	30,7
GRÜNE/GAL	24,2	13,5	13,9

Stadtteil Neustadt

	Stadtteil	Bezirk Hamburg-Mitte	Hamburg
Wohnen (1998)			
Wohngebäude	687	18 690	222 828
Wohnungen	6 619	113 668	847 324
darunter in Ein- und Zweifamilienhäusern in % aller Wohnungen	2,1	8,9	20,4
Durchschnittliche Wohnungsgröße in m ²	60,3	62,3	70,7
Wohnfläche je Einwohner/in in m ²	32,7	30,7	35,4
Sozialwohnungen	1 527	28 319	151 610
in % der Wohnungen insgesamt	23,1	24,8	17,9
darunter mit Bindungsauslauf bis 2005 in % der Sozialwohnungen	0,0	16,7	17,6
Kindergärten			
Einrichtungen (1998)	*) 8	117	949
Plätze (1999)	*) 348	5 685	43 167
Versorgungsgrad: Anzahl der Plätze in % der 3- bis unter 6-Jährigen	*) 134,9	97,6	97,3
Allgemeinbildende Schulen (1998)			
Grundschulen	1	35	257
Weiterführende Schulen	1	34	230
darunter Gymnasien	0	9	72
Schüler/innen insgesamt	704	20 465	161 138
Zum Vergleich: 6- bis unter 18-jährige Kinder und Jugendliche	950	24 649	180 963
Verkehr			
Private Pkw (Januar 1999)	3 178	70 044	611 580
je 1000 Einwohner/innen	260	304	362
Straßenverkehrsunfälle (1998)	289	2 583	11 781
mit Personenschaden	229	1 993	9 264
mit schwerwiegendem Sachschaden	60	590	2 517
Kriminalität (1998)			
Straftaten insgesamt	7 415	86 066	283 842
je 1000 Einwohner/innen	607	373	168
Gewaltdelikte	302	3 675	9 675
je 1000 Einwohner/innen	25	16	6
Diebstahlsdelikte	4 901	42 040	157 137
je 1000 Einwohner/innen	401	182	93

*) Hamburg-Altstadt und Neustadt

HAMBURG.regional 1999
Die Stadtteil-Profile



Stadtteil St. Pauli

	Stadtteil	Bezirk Hamburg-Mitte	Hamburg
Bevölkerung (1998)			
Bevölkerung	26 699	230 542	1 691 654
Unter 18-Jährige in % der Bevölkerung	3 824 14,3	36 919 16,0	272 709 16,1
65-Jährige und Ältere in % der Bevölkerung	1 937 7,3	33 741 14,6	282 685 16,7
Deutsche	16 443	167 509	1 422 475
Ausländer/innen in % der Bevölkerung	10 256 38,4	63 033 27,3	269 179 15,9
Veränderung der Bevölkerung gegenüber 1997			
insgesamt	- 2 694	- 7 106	- 11 934
in %	- 9,2	- 3,0	- 0,7
Veränderung der Deutschen in %	- 3,2	- 2,5	- 0,6
Veränderung der Ausländer/innen in %	- 17,3	- 4,2	- 1,3
Einwohner/innen je km ²	10 377	2 165	2 240
Fläche in km ²	2,6	106,5	755,2
Sozialstruktur			
Sozialhilfeempfänger/innen in % der Bevölkerung insgesamt (1998)	4 922 18,4	29 536 12,8	140 110 8,3
Arbeitslose (Dezember 1998) in % der 15- bis unter 65-Jährigen	3 025 14,0	16 634 10,1	87 475 7,4
Jüngere Arbeitslose in % der 15- bis unter 25-Jährigen	215 7,7	1 820 6,9	9 314 5,4
Ältere Arbeitslose in % der 55- bis unter 65-Jährigen	512 18,3	2 934 10,2	17 930 7,6
Einkünfte je Steuerpflichtigen in DM (1992)	39 753	52 340	63 608
Einkünfte je Steuerpflichtigen in DM (1995)	41 645	53 702	65 579
Bürgerschaftswahl 1997			
Wahlbeteiligung in %	54,7	61,9	68,7
Anteil an den gültigen Stimmen in %			
SPD	27,7	40,2	36,2
CDU	12,7	24,6	30,7
GRÜNE/GAL	35,9	13,5	13,9

Stadtteil **St. Pauli**

	Stadtteil	Bezirk Hamburg-Mitte	Hamburg
Wohnen (1998)			
Wohngebäude	1 565	18 690	222 828
Wohnungen	12 915	113 668	847 324
darunter in Ein- und Zweifamilienhäusern in % aller Wohnungen	2,6	8,9	20,4
Durchschnittliche Wohnungsgröße in m ²	62,5	62,3	70,7
Wohnfläche je Einwohner/in in m ²	30,2	30,7	35,4
Sozialwohnungen	1 904	28 319	151 610
in % der Wohnungen insgesamt	14,7	24,8	17,9
darunter mit Bindungsauslauf bis 2005 in % der Sozialwohnungen	1,1	16,7	17,6
Kindergärten			
Einrichtungen (1998)	20	117	949
Plätze (1999)	703	5 685	43 167
Versorgungsgrad: Anzahl der Plätze in % der 3- bis unter 6-Jährigen	113,6	97,6	97,3
Allgemeinbildende Schulen (1998)			
Grundschulen	4	35	257
Weiterführende Schulen	3	34	230
darunter Gymnasien	0	9	72
Schüler/innen insgesamt	929	20 465	161 138
Zum Vergleich: 6- bis unter 18-jährige Kinder und Jugendliche	2 451	24 649	180 963
Verkehr			
Private Pkw (Januar 1999)	5 829	70 044	611 580
je 1000 Einwohner/innen	218	304	362
Straßenverkehrsunfälle (1998)	285	2 583	11 781
mit Personenschaden	202	1 993	9 264
mit schwerwiegendem Sachschaden	83	590	2 517
Kriminalität (1998)			
Straftaten insgesamt	14 576	86 066	283 842
je 1000 Einwohner/innen	546	373	168
Gewaltdelikte	1 018	3 675	9 675
je 1000 Einwohner/innen	38	16	6
Diebstahlsdelikte	6 874	42 040	157 137
je 1000 Einwohner/innen	257	182	93

HAMBURG.regional 1999
Die Stadtteil-Profile



Stadtteil St. Georg

	Stadtteil	Bezirk Hamburg-Mitte	Hamburg
Bevölkerung (1998)			
Bevölkerung	11 565	230 542	1 691 654
Unter 18-Jährige	1 265	36 919	272 709
in % der Bevölkerung	10,9	16,0	16,1
65-Jährige und Ältere	1 291	33 741	282 685
in % der Bevölkerung	11,2	14,6	16,7
Deutsche	6 155	167 509	1 422 475
Ausländer/innen	5 410	63 033	269 179
in % der Bevölkerung	46,8	27,3	15,9
Veränderung der Bevölkerung gegenüber 1997			
insgesamt	- 571	- 7 106	- 11 934
in %	- 4,7	- 3,0	- 0,7
Veränderung der Deutschen in %	- 1,4	- 2,5	- 0,6
Veränderung der Ausländer/innen in %	- 8,2	- 4,2	- 1,3
Einwohner/innen je km ²	6 299	2 165	2 240
Fläche in km ²	1,8	106,5	755,2
Sozialstruktur			
Sozialhilfeempfänger/innen	1 043	29 536	140 110
in % der Bevölkerung insgesamt (1998)	9,0	12,8	8,3
Arbeitslose (Dezember 1998)	785	16 634	87 475
in % der 15- bis unter 65-Jährigen	8,5	10,1	7,4
Jüngere Arbeitslose	80	1 820	9 314
in % der 15- bis unter 25-Jährigen	6,2	6,9	5,4
Ältere Arbeitslose	137	2 934	17 930
in % der 55- bis unter 65-Jährigen	11,1	10,2	7,6
Einkünfte je Steuerpflichtigen in DM (1992)	50 331	52 340	63 608
Einkünfte je Steuerpflichtigen in DM (1995)	51 999	53 702	65 579
Bürgerschaftswahl 1997			
Wahlbeteiligung in %	58,2	61,9	68,7
Anteil an den gültigen Stimmen in %			
SPD	31,4	40,2	36,2
CDU	20,8	24,6	30,7
GRÜNE/GAL	28,2	13,5	13,9

Stadtteil **St. Georg**

	Stadtteil	Bezirk Hamburg-Mitte	Hamburg
Wohnen (1998)			
Wohngebäude	514	18 690	222 828
Wohnungen	4 648	113 668	847 324
darunter in Ein- und Zweifamilienhäusern in % aller Wohnungen	2,9	8,9	20,4
Durchschnittliche Wohnungsgröße in m ²	64,6	62,3	70,7
Wohnfläche je Einwohner/in in m ²	26,0	30,7	35,4
Sozialwohnungen	835	28 319	151 610
in % der Wohnungen insgesamt	18,0	24,8	17,9
darunter mit Bindungsauslauf bis 2005 in % der Sozialwohnungen	0,0	16,7	17,6
Kindergärten			
Einrichtungen (1998)	8	117	949
Plätze (1999)	300	5 685	43 167
Versorgungsgrad: Anzahl der Plätze in % der 3- bis unter 6-Jährigen	159,6	97,6	97,3
Allgemeinbildende Schulen (1998)			
Grundschulen	3	35	257
Weiterführende Schulen	7	34	230
darunter Gymnasien	3	9	72
Schüler/innen insgesamt	2 087	20 465	161 138
Zum Vergleich: 6- bis unter 18-jährige Kinder und Jugendliche	898	24 649	180 963
Verkehr			
Private Pkw (Januar 1999)	2 124	70 044	611 580
je 1000 Einwohner/innen	184	304	362
Straßenverkehrsunfälle (1998)	220	2 583	11 781
mit Personenschaden	174	1 993	9 264
mit schwerwiegendem Sachschaden	46	590	2 517
Kriminalität (1998)			
Straftaten insgesamt	21 318	86 066	283 842
je 1000 Einwohner/innen	1 843	373	168
Gewaltdelikte	1 033	3 675	9 675
je 1000 Einwohner/innen	89	16	6
Diebstahlsdelikte	6 039	42 040	157 137
je 1000 Einwohner/innen	522	182	93

HAMBURG.regional 1999
Die Stadtteil-Profile



Stadtteile Klosterter und Hammerbrook

	Stadtteil	Bezirk Hamburg-Mitte	Hamburg
Bevölkerung (1998)			
Bevölkerung	1 570	230 542	1 691 654
Unter 18-Jährige	180	36 919	272 709
in % der Bevölkerung	11,5	16,0	16,1
65-Jährige und Ältere	78	33 741	282 685
in % der Bevölkerung	5,0	14,6	16,7
Deutsche	826	167 509	1 422 475
Ausländer/innen	744	63 033	269 179
in % der Bevölkerung	47,4	27,3	15,9
Veränderung der Bevölkerung gegenüber 1997			
insgesamt	- 51	- 7 106	- 11 934
in %	- 3,1	- 3,0	- 0,7
Veränderung der Deutschen in %	+ 2,0	- 2,5	- 0,6
Veränderung der Ausländer/innen in %	- 8,3	- 4,2	- 1,3
Einwohner/innen je km ²	434	2 165	2 240
Fläche in km ²	3,6	106,5	755,2
Sozialstruktur			
Sozialhilfeempfänger/innen	108	29 536	140 110
in % der Bevölkerung insgesamt (1998)	6,9	12,8	8,3
Arbeitslose (Dezember 1998)	259	16 634	87 475
in % der 15- bis unter 65-Jährigen	19,1	10,1	7,4
Jüngere Arbeitslose	25	1 820	9 314
in % der 15- bis unter 25-Jährigen	10,1	6,9	5,4
Ältere Arbeitslose	27	2 934	17 930
in % der 55- bis unter 65-Jährigen	16,6	10,2	7,6
Einkünfte je Steuerpflichtigen in DM (1992)	.	52 340	63 608
Einkünfte je Steuerpflichtigen in DM (1995)	.	53 702	65 579
Bürgerschaftswahl 1997			
Wahlbeteiligung in %	59,9	61,9	68,7
Anteil an den gültigen Stimmen in %			
SPD	36,5	40,2	36,2
CDU	15,4	24,6	30,7
GRÜNE/GAL	26,3	13,5	13,9

Stadtteile Klosterort und Hammerbrook

	Stadtteil	Bezirk Hamburg-Mitte	Hamburg
Wohnen (1998)			
Wohngebäude	83	18 690	222 828
Wohnungen	745	113 668	847 324
darunter in Ein- und Zweifamilienhäusern in % aller Wohnungen	4,6	8,9	20,4
Durchschnittliche Wohnungsgröße in m ²	70,1	62,3	70,7
Wohnfläche je Einwohner/in in m ²	33,2	30,7	35,4
Sozialwohnungen	27	28 319	151 610
in % der Wohnungen insgesamt	3,6	24,8	17,9
darunter mit Bindungsauslauf bis 2005 in % der Sozialwohnungen	100,0	16,7	17,6
Kindergärten			
Einrichtungen (1998)	*) 4	117	949
Plätze (1999)	*) 76	5 685	43 167
Versorgungsgrad: Anzahl der Plätze in % der 3- bis unter 6-Jährigen	*) 63,9	97,6	97,3
Allgemeinbildende Schulen (1998)			
Grundschulen	0	35	257
Weiterführende Schulen	0	34	230
darunter Gymnasien	0	9	72
Schüler/innen insgesamt	0	20 465	161 138
Zum Vergleich: 6- bis unter 18-jährige Kinder und Jugendliche	128	24 649	180 963
Verkehr			
Private Pkw (Januar 1999)	688	70 044	611 580
je 1000 Einwohner/innen	438	304	362
Straßenverkehrsunfälle (1998)	195	2 583	11 781
mit Personenschaden	149	1 993	9 264
mit schwerwiegendem Sachschaden	46	590	2 517
Kriminalität (1998)			
Straftaten insgesamt	4 806	86 066	283 842
je 1000 Einwohner/innen	3 061	373	168
Gewaltdelikte	61	3 675	9 675
je 1000 Einwohner/innen	39	16	6
Diebstahlsdelikte	1 270	42 040	157 137
je 1000 Einwohner/innen	809	182	93

*) Klosterort, Hammerbrook und Hamm-Süd

HAMBURG.regional 1999
Die Stadtteil-Profile



Stadtteil Borgfelde

	Stadtteil	Bezirk Hamburg-Mitte	Hamburg
Bevölkerung (1998)			
Bevölkerung	6 314	230 542	1 691 654
Unter 18-Jährige	625	36 919	272 709
in % der Bevölkerung	9,9	16,0	16,1
65-Jährige und Ältere	1 309	33 741	282 685
in % der Bevölkerung	20,7	14,6	16,7
Deutsche	4 948	167 509	1 422 475
Ausländer/innen	1 366	63 033	269 179
in % der Bevölkerung	21,6	27,3	15,9
Veränderung der Bevölkerung gegenüber 1997			
insgesamt	- 190	- 7 106	- 11 934
in %	- 2,9	- 3,0	- 0,7
Veränderung der Deutschen in %	- 4,1	- 2,5	- 0,6
Veränderung der Ausländer/innen in %	+ 1,8	- 4,2	- 1,3
Einwohner/innen je km ²	7 308	2 165	2 240
Fläche in km ²	0,9	106,5	755,2
Sozialstruktur			
Sozialhilfeempfänger/innen	567	29 536	140 110
in % der Bevölkerung insgesamt (1998)	9,0	12,8	8,3
Arbeitslose (Dezember 1998)	360	16 634	87 475
in % der 15- bis unter 65-Jährigen	8,0	10,1	7,4
Jüngere Arbeitslose	45	1 820	9 314
in % der 15- bis unter 25-Jährigen	5,8	6,9	5,4
Ältere Arbeitslose	65	2 934	17 930
in % der 55- bis unter 65-Jährigen	8,6	10,2	7,6
Einkünfte je Steuerpflichtigen in DM (1992)	42 970	52 340	63 608
Einkünfte je Steuerpflichtigen in DM (1995)	46 323	53 702	65 579
Bürgerschaftswahl 1997			
Wahlbeteiligung in %	63,3	61,9	68,7
Anteil an den gültigen Stimmen in %			
SPD	37,2	40,2	36,2
CDU	30,0	24,6	30,7
GRÜNE/GAL	13,4	13,5	13,9

Stadtteil **Borgfelde**

	Stadtteil	Bezirk Hamburg-Mitte	Hamburg
Wohnen (1998)			
Wohngebäude	374	18 690	222 828
Wohnungen	3 947	113 668	847 324
darunter in Ein- und Zweifamilienhäusern in % aller Wohnungen	1,3	8,9	20,4
Durchschnittliche Wohnungsgröße in m ²	54,9	62,3	70,7
Wohnfläche je Einwohner/in in m ²	34,3	30,7	35,4
Sozialwohnungen	173	28 319	151 610
in % der Wohnungen insgesamt	4,4	24,8	17,9
darunter mit Bindungsauslauf bis 2005 in % der Sozialwohnungen	0,0	16,7	17,6
Kindergärten			
Einrichtungen (1998)	4	117	949
Plätze (1999)	90	5 685	43 167
Versorgungsgrad: Anzahl der Plätze in % der 3- bis unter-6-Jährigen	101,1	97,6	97,3
Allgemeinbildende Schulen (1998)			
Grundschulen	0	35	257
Weiterführende Schulen	2	34	230
darunter Gymnasien	1	9	72
Schüler/innen insgesamt	932	20 465	161 138
Zum Vergleich: 6- bis unter 18-jährige Kinder und Jugendliche	391	24 649	180 963
Verkehr			
Private Pkw (Januar 1999)	1 949	70 044	611 580
je 1000 Einwohner/innen	309	304	362
Straßenverkehrsunfälle (1998)	68	2 583	11 781
mit Personenschaden	57	1 993	9 264
mit schwerwiegendem Sachschaden	11	590	2 517
Kriminalität (1998)			
Straftaten insgesamt	1 033	86 066	283 842
je 1000 Einwohner/innen	164	373	168
Gewaltdelikte	42	3 675	9 675
je 1000 Einwohner/innen	7	16	6
Diebstahlsdelikte	593	42 040	157 137
je 1000 Einwohner/innen	94	182	93

HAMBURG.regional 1999
Die Stadtteil-Profile



Stadtteil Hamm-Nord

	Stadtteil	Bezirk Hamburg-Mitte	Hamburg
Bevölkerung (1998)			
Bevölkerung	21 535	230 542	1 691 654
Unter 18-Jährige	2 079	36 919	272 709
in % der Bevölkerung	9,7	16,0	16,1
65-Jährige und Ältere	5 058	33 741	282 685
in % der Bevölkerung	23,5	14,6	16,7
Deutsche	18 753	167 509	1 422 475
Ausländer/innen	2 782	63 033	269 179
in % der Bevölkerung	12,9	27,3	15,9
Veränderung der Bevölkerung gegenüber 1997			
insgesamt	- 328	- 7 106	- 11 934
in %	- 1,5	- 3,0	- 0,7
Veränderung der Deutschen in %	- 1,9	- 2,5	- 0,6
Veränderung der Ausländer/innen in %	+ 1,2	- 4,2	- 1,3
Einwohner/innen je km ²	12 071	2 165	2 240
Fläche in km ²	1,8	106,5	755,2
Sozialstruktur			
Sozialhilfeempfänger/innen	1 005	29 536	140 110
in % der Bevölkerung insgesamt (1998)	4,7	12,8	8,3
Arbeitslose (Dezember 1998)	989	16 634	87 475
in % der 15- bis unter 65-Jährigen	6,7	10,1	7,4
Jüngere Arbeitslose	99	1 820	9 314
in % der 15- bis unter 25-Jährigen	5,4	6,9	5,4
Ältere Arbeitslose	204	2 934	17 930
in % der 55- bis unter 65-Jährigen	8,1	10,2	7,6
Einkünfte je Steuerpflichtigen in DM (1992)	45 092	52 340	63 608
Einkünfte je Steuerpflichtigen in DM (1995)	47 141	53 702	65 579
Bürgerschaftswahl 1997			
Wahlbeteiligung in %	69,3	61,9	68,7
Anteil an den gültigen Stimmen in %			
SPD	38,8	40,2	36,2
CDU	29,2	24,6	30,7
GRÜNE/GAL	13,6	13,5	13,9

Stadtteil Hamm-Nord

	Stadtteil	Bezirk Hamburg-Mitte	Hamburg
Wohnen (1998)			
Wohngebäude	1 416	18 690	222 828
Wohnungen	13 755	113 668	847 324
darunter in Ein- und Zweifamilienhäusern in % aller Wohnungen	1,0	8,9	20,4
Durchschnittliche Wohnungsgröße in m ²	57,0	62,3	70,7
Wohnfläche je Einwohner/in in m ²	36,4	30,7	35,4
Sozialwohnungen	240	28 319	151 610
in % der Wohnungen insgesamt	1,7	24,8	17,9
darunter mit Bindungsauslauf bis 2005 in % der Sozialwohnungen	37,9	16,7	17,6
Kindergärten			
Einrichtungen (1998)	10	117	949
Plätze (1999)	439	5 685	43 167
Versorgungsgrad: Anzahl der Plätze in % der 3- bis unter 6-Jährigen	132,2	97,6	97,3
Allgemeinbildende Schulen (1998)			
Grundschulen	3	35	257
Weiterführende Schulen	2	34	230
darunter Gymnasien	0	9	72
Schüler/innen insgesamt	1 076	20 465	161 138
Zum Vergleich: 6- bis unter 18-jährige Kinder und Jugendliche	1 270	24 649	180 963
Verkehr			
Private Pkw (Januar 1999)	6 934	70 044	611 580
je 1000 Einwohner/innen	322	304	362
Straßenverkehrsunfälle (1998)	114	2 583	11 781
mit Personenschaden	82	1 993	9 264
mit schwerwiegendem Sachschaden	32	590	2 517
Kriminalität (1998)			
Straftaten insgesamt	1 931	86 066	283 842
je 1000 Einwohner/innen	90	373	168
Gewaltdelikte	99	3 675	9 675
je 1000 Einwohner/innen	5	16	6
Diebstahlsdelikte	1 070	42 040	157 137
je 1000 Einwohner/innen	50	182	93

HAMBURG.regional 1999
Die Stadtteil-Profile



Stadtteil Hamm-Mitte

	Stadtteil	Bezirk Hamburg-Mitte	Hamburg
Bevölkerung (1998)			
Bevölkerung	10 513	230 542	1 691 654
Unter 18-Jährige	1 559	36 919	272 709
in % der Bevölkerung	14,8	16,0	16,1
65-Jährige und Ältere	1 768	33 741	282 685
in % der Bevölkerung	16,8	14,6	16,7
Deutsche	7 700	167 509	1 422 475
Ausländer/innen	2 813	63 033	269 179
in % der Bevölkerung	26,8	27,3	15,9
Veränderung der Bevölkerung gegenüber 1997			
insgesamt	- 307	- 7 106	- 11 934
in %	- 2,8	- 3,0	- 0,7
Veränderung der Deutschen in %	- 3,2	- 2,5	- 0,6
Veränderung der Ausländer/innen in %	- 1,9	- 4,2	- 1,3
Einwohner/innen je km ²	12 368	2 165	2 240
Fläche in km ²	0,9	106,5	755,2
Sozialstruktur			
Sozialhilfeempfänger/innen	1 087	29 536	140 110
in % der Bevölkerung insgesamt (1998)	10,3	12,8	8,3
Arbeitslose (Dezember 1998)	782	16 634	87 475
in % der 15- bis unter 65-Jährigen	10,5	10,1	7,4
Jüngere Arbeitslose	93	1 820	9 314
in % der 15- bis unter 25-Jährigen	7,6	6,9	5,4
Ältere Arbeitslose	116	2 934	17 930
in % der 55- bis unter 65-Jährigen	10,2	10,2	7,6
Einkünfte je Steuerpflichtigen in DM (1992)	44 328	52 340	63 608
Einkünfte je Steuerpflichtigen in DM (1995)	45 948	53 702	65 579
Bürgerschaftswahl 1997			
Wahlbeteiligung in %	61,3	61,9	68,7
Anteil an den gültigen Stimmen in %			
SPD	42,9	40,2	36,2
CDU	23,4	24,6	30,7
GRÜNE/GAL	10,7	13,5	13,9

Stadtteil Hamm-Mitte

	Stadtteil	Bezirk Hamburg-Mitte	Hamburg
Wohnen (1998)			
Wohngebäude	556	18 690	222 828
Wohnungen	5 783	113 668	847 324
darunter in Ein- und Zweifamilienhäusern in % aller Wohnungen	0,6	8,9	20,4
Durchschnittliche Wohnungsgröße in m ²	56,0	62,3	70,7
Wohnfläche je Einwohner/in in m ²	30,8	30,7	35,4
Sozialwohnungen	354	28 319	151 610
in % der Wohnungen insgesamt	6,1	24,8	17,9
darunter mit Bindungsauslauf bis 2005 in % der Sozialwohnungen	7,3	16,7	17,6
Kindergärten			
Einrichtungen (1998)	2	117	949
Plätze (1999)	101	5 685	43 167
Versorgungsgrad: Anzahl der Plätze in % der 3- bis unter 6-Jährigen	37,3	97,6	97,3
Allgemeinbildende Schulen (1998)			
Grundschulen	1	35	257
Weiterführende Schulen	1	34	230
darunter Gymnasien	1	9	72
Schüler/innen insgesamt	809	20 465	161 138
Zum Vergleich: 6- bis unter 18-jährige Kinder und Jugendliche	1 015	24 649	180 963
Verkehr			
Private Pkw (Januar 1999)	3 294	70 044	611 580
je 1000 Einwohner/innen	313	304	362
Straßenverkehrsunfälle (1998)	103	2 583	11 781
mit Personenschaden	81	1 993	9 264
mit schwerwiegendem Sachschaden	22	590	2 517
Kriminalität (1998)			
Straftaten insgesamt	1 482	86 066	283 842
je 1000 Einwohner/innen	141	373	168
Gewaltdelikte	39	3 675	9 675
je 1000 Einwohner/innen	4	16	6
Diebstahlsdelikte	814	42 040	157 137
je 1000 Einwohner/innen	77	182	93

HAMBURG.regional 1999
Die Stadtteil-Profile



Stadtteil Hamm-Süd

	Stadtteil	Bezirk Hamburg-Mitte	Hamburg
Bevölkerung (1998)			
Bevölkerung	3 377	230 542	1 691 654
Unter 18-Jährige	462	36 919	272 709
in % der Bevölkerung	13,7	16,0	16,1
65-Jährige und Ältere	615	33 741	282 685
in % der Bevölkerung	18,2	14,6	16,7
Deutsche	2 593	167 509	1 422 475
Ausländer/innen	784	63 033	269 179
in % der Bevölkerung	23,2	27,3	15,9
Veränderung der Bevölkerung gegenüber 1997			
insgesamt	- 69	- 7 106	- 11 934
in %	- 2,0	- 3,0	- 0,7
Veränderung der Deutschen in %	- 1,5	- 2,5	- 0,6
Veränderung der Ausländer/innen in %	- 3,7	- 4,2	- 1,3
Einwohner/innen je km ²	2 991	2 165	2 240
Fläche in km ²	1,1	106,5	755,2
Sozialstruktur			
Sozialhilfeempfänger/innen	289	29 536	140 110
in % der Bevölkerung insgesamt (1998)	8,6	12,8	8,3
Arbeitslose (Dezember 1998)	206	16 634	87 475
in % der 15- bis unter 65-Jährigen	8,8	10,1	7,4
Jüngere Arbeitslose	17	1 820	9 314
in % der 15- bis unter 25-Jährigen	5,5	6,9	5,4
Ältere Arbeitslose	40	2 934	17 930
in % der 55- bis unter 65-Jährigen	8,3	10,2	7,6
Einkünfte je Steuerpflichtigen in DM (1992)	48 326	52 340	63 608
Einkünfte je Steuerpflichtigen in DM (1995)	48 203	53 702	65 579
Bürgerschaftswahl 1997			
Wahlbeteiligung in %	65,0	61,9	68,7
Anteil an den gültigen Stimmen in %			
SPD	41,5	40,2	36,2
CDU	22,7	24,6	30,7
GRÜNE/GAL	9,3	13,5	13,9

Stadtteil Hamm-Süd

	Stadtteil	Bezirk Hamburg-Mitte	Hamburg
Wohnen (1998)			
Wohngebäude	250	18 690	222 828
Wohnungen	1 806	113 668	847 324
darunter in Ein- und Zweifamilienhäusern in % aller Wohnungen	5,6	8,9	20,4
Durchschnittliche Wohnungsgröße in m ²	57,7	62,3	70,7
Wohnfläche je Einwohner/in in m ²	30,9	30,7	35,4
Sozialwohnungen	143	28 319	151 610
in % der Wohnungen insgesamt	7,9	24,8	17,9
darunter mit Bindungsauslauf bis 2005 in % der Sozialwohnungen	0,7	16,7	17,6
Kindergärten			
Einrichtungen (1998)	*) 4	117	949
Plätze (1999)	*) 76	5 685	43 167
Versorgungsgrad: Anzahl der Plätze in % der 3- bis unter 6-Jährigen	*) 63,9	97,6	97,3
Allgemeinbildende Schulen (1998)			
Grundschulen	1	35	257
Weiterführende Schulen	1	34	230
darunter Gymnasien	0	9	72
Schüler/innen insgesamt	484	20 465	161 138
Zum Vergleich: 6- bis unter 18-jährige Kinder und Jugendliche	261	24 649	180 963
Verkehr			
Private Pkw (Januar 1999)	1 064	70 044	611 580
je 1000 Einwohner/innen	315	304	362
Straßenverkehrsunfälle (1998)	39	2 583	11 781
mit Personenschaden	27	1 993	9 264
mit schwerwiegendem Sachschaden	12	590	2 517
Kriminalität (1998)			
Straftaten insgesamt	578	86 066	283 842
je 1000 Einwohner/innen	171	373	168
Gewaltdelikte	12	3 675	9 675
je 1000 Einwohner/innen	4	16	6
Diebstahlsdelikte	370	42 040	157 137
je 1000 Einwohner/innen	110	182	93

*) Klostertor, Hammerbrook und Hamm-Süd

HAMBURG.regional 1999
Die Stadtteil-Profile



Stadtteil Horn

	Stadtteil	Bezirk Hamburg-Mitte	Hamburg
Bevölkerung (1998)			
Bevölkerung	36 402	230 542	1 691 654
Unter 18-Jährige	5 532	36 919	272 709
in % der Bevölkerung	15,2	16,0	16,1
65-Jährige und Ältere	6 834	33 741	282 685
in % der Bevölkerung	18,8	14,6	16,7
Deutsche	28 368	167 509	1 422 475
Ausländer/innen	8 034	63 033	269 179
in % der Bevölkerung	22,1	27,3	15,9
Veränderung der Bevölkerung gegenüber 1997			
insgesamt	- 942	- 7 106	- 11 934
in %	- 2,5	- 3,0	- 0,7
Veränderung der Deutschen in %	- 3,3	- 2,5	- 0,6
Veränderung der Ausländer/innen in %	+ 0,4	- 4,2	- 1,3
Einwohner/innen je km ²	6 252	2 165	2 240
Fläche in km ²	5,8	106,5	755,2
Sozialstruktur			
Sozialhilfeempfänger/innen	4 523	29 536	140 110
in % der Bevölkerung insgesamt (1998)	12,4	12,8	8,3
Arbeitslose (Dezember 1998)	2 528	16 634	87 475
in % der 15- bis unter 65-Jährigen	10,1	10,1	7,4
Jüngere Arbeitslose	328	1 820	9 314
in % der 15- bis unter 25-Jährigen	7,1	6,9	5,4
Ältere Arbeitslose	393	2 934	17 930
in % der 55- bis unter 65-Jährigen	8,5	10,2	7,6
Einkünfte je Steuerpflichtigen in DM (1992)	43 405	52 340	63 608
Einkünfte je Steuerpflichtigen in DM (1995)	46 013	53 702	65 579
Bürgerschaftswahl 1997			
Wahlbeteiligung in %	62,6	61,9	68,7
Anteil an den gültigen Stimmen in %			
SPD	44,4	40,2	36,2
CDU	23,9	24,6	30,7
GRÜNE/GAL	8,1	13,5	13,9

Stadtteil Horn

	Stadtteil	Bezirk Hamburg-Mitte	Hamburg
Wohnen (1998)			
Wohngebäude	2 791	18 690	222 828
Wohnungen	19 086	113 668	847 324
darunter in Ein- und Zweifamilienhäusern in % aller Wohnungen	6,0	8,9	20,4
Durchschnittliche Wohnungsgröße in m ²	58,7	62,3	70,7
Wohnfläche je Einwohner/in in m ²	30,8	30,7	35,4
Sozialwohnungen	4 771	28 319	151 610
in % der Wohnungen insgesamt	25,0	24,8	17,9
darunter mit Bindungsauslauf bis 2005 in % der Sozialwohnungen	40,5	16,7	17,6
Kindergärten			
Einrichtungen (1998)	19	117	949
Plätze (1999)	912	5 685	43 167
Versorgungsgrad: Anzahl der Plätze in % der 3- bis unter 6-Jährigen	103,3	97,6	97,3
Allgemeinbildende Schulen (1998)			
Grundschulen	5	35	257
Weiterführende Schulen	4	34	230
darunter Gymnasien	2	9	72
Schüler/innen insgesamt	4 470	20 465	161 138
Zum Vergleich: 6- bis unter 18-jährige Kinder und Jugendliche	3 694	24 649	180 963
Verkehr			
Private Pkw (Januar 1999)	12 279	70 044	611 580
je 1000 Einwohner/innen	337	304	362
Straßenverkehrsunfälle (1998)	195	2 583	11 781
mit Personenschaden	153	1 993	9 264
mit schwerwiegendem Sachschaden	42	590	2 517
Kriminalität (1998)			
Straftaten insgesamt	4 960	86 066	283 842
je 1000 Einwohner/innen	136	373	168
Gewaltdelikte	190	3 675	9 675
je 1000 Einwohner/innen	5	16	6
Diebstahlsdelikte	2 694	42 040	157 137
je 1000 Einwohner/innen	74	182	93

HAMBURG.regional 1999
Die Stadtteil-Profile



Stadtteil **Billstedt**

	Stadtteil	Bezirk Hamburg-Mitte	Hamburg
Bevölkerung (1998)			
Bevölkerung	68 209	230 542	1 691 654
Unter 18-Jährige in % der Bevölkerung	13 890 20,4	36 919 16,0	272 709 16,1
65-Jährige und Ältere in % der Bevölkerung	9 112 13,4	33 741 14,6	282 685 16,7
Deutsche	52 533	167 509	1 422 475
Ausländer/innen in % der Bevölkerung	15 676 23,0	63 033 27,3	269 179 15,9
Veränderung der Bevölkerung gegenüber 1997			
insgesamt	- 805	- 7 106	- 11 934
in %	- 1,2	- 3,0	- 0,7
Veränderung der Deutschen in %	- 1,9	- 2,5	- 0,6
Veränderung der Ausländer/innen in %	+ 1,2	- 4,2	- 1,3
Einwohner/innen je km ²	4 050	2 165	2 240
Fläche in km ²	16,8	106,5	755,2
Sozialstruktur			
Sozialhilfeempfänger/innen in % der Bevölkerung insgesamt (1998)	11 300 16,6	29 536 12,8	140 110 8,3
Arbeitslose (Dezember 1998) in % der 15- bis unter 65-Jährigen	4 699 9,8	16 634 10,1	87 475 7,4
Jüngere Arbeitslose in % der 15- bis unter 25-Jährigen	577 7,0	1 820 6,9	9 314 5,4
Ältere Arbeitslose in % der 55- bis unter 65-Jährigen	883 9,2	2 934 10,2	17 930 7,6
Einkünfte je Steuerpflichtigen in DM (1992)	51 313	52 340	63 608
Einkünfte je Steuerpflichtigen in DM (1995)	53 938	53 702	65 579
Bürgerschaftswahl 1997			
Wahlbeteiligung in %	62,9	61,9	68,7
Anteil an den gültigen Stimmen in %			
SPD	43,7	40,2	36,2
CDU	24,6	24,6	30,7
GRÜNE/GAL	7,0	13,5	13,9

Stadtteil **Billstedt**

	Stadtteil	Bezirk Hamburg-Mitte	Hamburg
Wohnen (1998)			
Wohngebäude	7 007	18 690	222 828
Wohnungen	29 812	113 668	847 324
darunter in Ein- und Zweifamilienhäusern in % aller Wohnungen	18,5	8,9	20,4
Durchschnittliche Wohnungsgröße in m ²	68,7	62,3	70,7
Wohnfläche je Einwohner/in in m ²	30,0	30,7	35,4
Sozialwohnungen	15 262	28 319	151 610
in % der Wohnungen insgesamt	51,2	24,8	17,9
darunter mit Bindungsauslauf bis 2005 in % der Sozialwohnungen	11,5	16,7	17,6
Kindergärten			
Einrichtungen (1998)	32	117	949
Plätze (1999)	1 916	5 685	43 167
Versorgungsgrad: Anzahl der Plätze in % der 3- bis unter 6-Jährigen	91,8	97,6	97,3
Allgemeinbildende Schulen (1998)			
Grundschulen	11	35	257
Weiterführende Schulen	8	34	230
darunter Gymnasien	1	9	72
Schüler/innen insgesamt	6 091	20 465	161 138
Zum Vergleich: 6- bis unter 18-jährige Kinder und Jugendliche	9 662	24 649	180 963
Verkehr			
Private Pkw (Januar 1999)	23 260	70 044	611 580
je 1000 Einwohner/innen	341	304	362
Straßenverkehrsunfälle (1998)	381	2 583	11 781
mit Personenschaden	281	1 993	9 264
mit schwerwiegendem Sachschaden	100	590	2 517
Kriminalität (1998)			
Straftaten insgesamt	10 541	86 066	283 842
je 1000 Einwohner/innen	155	373	168
Gewaltdelikte	470	3 675	9 675
je 1000 Einwohner/innen	7	16	6
Diebstahlsdelikte	6 221	42 040	157 137
je 1000 Einwohner/innen	91	182	93

HAMBURG.regional 1999
Die Stadtteil-Profile



Stadtteil Billbrook

	Stadtteil	Bezirk Hamburg-Mitte	Hamburg
Bevölkerung (1998)			
Bevölkerung	1 609	230 542	1 691 654
Unter 18-Jährige in % der Bevölkerung	466 29,0	36 919 16,0	272 709 16,1
65-Jährige und Ältere in % der Bevölkerung	109 6,8	33 741 14,6	282 685 16,7
Deutsche	608	167 509	1 422 475
Ausländer/innen in % der Bevölkerung	1 001 62,2	63 033 27,3	269 179 15,9
Veränderung der Bevölkerung gegenüber 1997			
insgesamt	- 265	- 7 106	- 11 934
in %	- 14,1	- 3,0	- 0,7
Veränderung der Deutschen in %	- 15,0	- 2,5	- 0,6
Veränderung der Ausländer/innen in %	- 13,6	- 4,2	- 1,3
Einwohner/innen je km ²	263	2 165	2 240
Fläche in km ²	6,1	106,5	755,2
Sozialstruktur			
Sozialhilfeempfänger/innen in % der Bevölkerung insgesamt (1998)	303 18,8	29 536 12,8	140 110 8,3
Arbeitslose (Dezember 1998) in % der 15- bis unter 65-Jährigen	143 12,9	16 634 10,1	87 475 7,4
Jüngere Arbeitslose in % der 15- bis unter 25-Jährigen	17 7,3	1 820 6,9	9 314 5,4
Ältere Arbeitslose in % der 55- bis unter 65-Jährigen	28 15,6	2 934 10,2	17 930 7,6
Einkünfte je Steuerpflichtigen in DM (1992)	.	52 340	63 608
Einkünfte je Steuerpflichtigen in DM (1995)	.	53 702	65 579
Bürgerschaftswahl 1997			
Wahlbeteiligung in %	47,4	61,9	68,7
Anteil an den gültigen Stimmen in %			
SPD	48,8	40,2	36,2
CDU	18,0	24,6	30,7
GRÜNE/GAL	5,9	13,5	13,9

Stadtteil **Billbrook**

	Stadtteil	Bezirk Hamburg-Mitte	Hamburg
Wohnen (1998)			
Wohngebäude	251	18 690	222 828
Wohnungen	589	113 668	847 324
darunter in Ein- und Zweifamilienhäusern in % aller Wohnungen	36,2	8,9	20,4
Durchschnittliche Wohnungsgröße in m ²	59,9	62,3	70,7
Wohnfläche je Einwohner/in in m ²	21,9	30,7	35,4
Sozialwohnungen	39	28 319	151 610
in % der Wohnungen insgesamt	6,6	24,8	17,9
darunter mit Bindungsauslauf bis 2005 in % der Sozialwohnungen	0,0	16,7	17,6
Kindergärten			
Einrichtungen (1998)	2	117	949
Plätze (1999)	113	5 685	43 167
Versorgungsgrad: Anzahl der Plätze in % der 3- bis unter 6-Jährigen	144,9	97,6	97,3
Allgemeinbildende Schulen (1998)			
Grundschulen	1	35	257
Weiterführende Schulen	1	34	230
darunter Gymnasien	0	9	72
Schüler/innen insgesamt	237	20 465	161 138
Zum Vergleich: 6- bis unter 18-jährige Kinder und Jugendliche	321	24 649	180 963
Verkehr			
Private Pkw (Januar 1999)	511	70 044	611 580
je 1000 Einwohner/innen	318	304	362
Straßenverkehrsunfälle (1998)	84	2 583	11 781
mit Personenschaden	68	1 993	9 264
mit schwerwiegendem Sachschaden	16	590	2 517
Kriminalität (1998)			
Straftaten insgesamt	917	86 066	283 842
je 1000 Einwohner/innen	570	373	168
Gewaltdelikte	18	3 675	9 675
je 1000 Einwohner/innen	11	16	6
Diebstahlsdelikte	577	42 040	157 137
je 1000 Einwohner/innen	359	182	93

HAMBURG.regional 1999
Die Stadtteil-Profile



Stadtteil Rothenburgsort

	Stadtteil	Bezirk Hamburg-Mitte	Hamburg
Bevölkerung (1998)			
Bevölkerung	8 292	230 542	1 691 654
Unter 18-Jährige	1 495	36 919	272 709
in % der Bevölkerung	18,0	16,0	16,1
65-Jährige und Ältere	1 420	33 741	282 685
in % der Bevölkerung	17,1	14,6	16,7
Deutsche	6 013	167 509	1 422 475
Ausländer/innen	2 279	63 033	269 179
in % der Bevölkerung	27,5	27,3	15,9
Veränderung der Bevölkerung gegenüber 1997			
insgesamt	- 447	- 7 106	- 11 934
in %	- 5,1	- 3,0	- 0,7
Veränderung der Deutschen in %	- 4,5	- 2,5	- 0,6
Veränderung der Ausländer/innen in %	- 6,8	- 4,2	- 1,3
Einwohner/innen je km ²	1 095	2 165	2 240
Fläche in km ²	7,6	106,5	755,2
Sozialstruktur			
Sozialhilfeempfänger/innen	1 041	29 536	140 110
in % der Bevölkerung insgesamt (1998)	12,6	12,8	8,3
Arbeitslose (Dezember 1998)	671	16 634	87 475
in % der 15- bis unter 65-Jährigen	12,0	10,1	7,4
Jüngere Arbeitslose	88	1 820	9 314
in % der 15- bis unter 25-Jährigen	8,9	6,9	5,4
Ältere Arbeitslose	85	2 934	17 930
in % der 55- bis unter 65-Jährigen	8,3	10,2	7,6
Einkünfte je Steuerpflichtigen in DM (1992)	46 188	52 340	63 608
Einkünfte je Steuerpflichtigen in DM (1995)	46 235	53 702	65 579
Bürgerschaftswahl 1997			
Wahlbeteiligung in %	60,0	61,9	68,7
Anteil an den gültigen Stimmen in %			
SPD	45,9	40,2	36,2
CDU	23,8	24,6	30,7
GRÜNE/GAL	7,0	13,5	13,9

Stadtteil **Rothenburgsort**

	Stadtteil	Bezirk Hamburg-Mitte	Hamburg
Wohnen (1998)			
Wohngebäude	596	18 690	222 828
Wohnungen	4 277	113 668	847 324
darunter in Ein- und Zweifamilienhäusern in % aller Wohnungen	6,0	8,9	20,4
Durchschnittliche Wohnungsgröße in m ²	58,8	62,3	70,7
Wohnfläche je Einwohner/in in m ²	30,4	30,7	35,4
Sozialwohnungen	1 074	28 319	151 610
in % der Wohnungen insgesamt	25,1	24,8	17,9
darunter mit Bindungsauslauf bis 2005 in % der Sozialwohnungen	44,6	16,7	17,6
Kindergärten			
Einrichtungen (1998)	3	117	949
Plätze (1999)	179	5 685	43 167
Versorgungsgrad: Anzahl der Plätze in % der 3- bis unter 6-Jährigen	68,8	97,6	97,3
Allgemeinbildende Schulen (1998)			
Grundschulen	1	35	257
Weiterführende Schulen	1	34	230
darunter Gymnasien	0	9	72
Schüler/innen insgesamt	397	20 465	161 138
Zum Vergleich: 6- bis unter 18-jährige Kinder und Jugendliche	976	24 649	180 963
Verkehr			
Private Pkw (Januar 1999)	2 533	70 044	611 580
je 1000 Einwohner/innen	305	304	362
Straßenverkehrsunfälle (1998)	120	2 583	11 781
mit Personenschaden	96	1 993	9 264
mit schwerwiegendem Sachschaden	24	590	2 517
Kriminalität (1998)			
Straftaten insgesamt	1 362	86 066	283 842
je 1000 Einwohner/innen	164	373	168
Gewaltdelikte	48	3 675	9 675
je 1000 Einwohner/innen	6	16	6
Diebstahlsdelikte	796	42 040	157 137
je 1000 Einwohner/innen	96	182	93

HAMBURG.regional 1999
Die Stadtteil-Profile



Stadtteil Veddel

	Stadtteil	Bezirk Hamburg-Mitte	Hamburg
Bevölkerung (1998)			
Bevölkerung	4 770	230 542	1 691 654
Unter 18-Jährige in % der Bevölkerung	1 213 25,4	36 919 16,0	272 709 16,1
65-Jährige und Ältere in % der Bevölkerung	375 7,9	33 741 14,6	282 685 16,7
Deutsche	1 738	167 509	1 422 475
Ausländer/innen in % der Bevölkerung	3 032 63,6	63 033 27,3	269 179 15,9
Veränderung der Bevölkerung gegenüber 1997			
insgesamt	- 189	- 7 106	- 11 934
in %	- 3,8	- 3,0	- 0,7
Veränderung der Deutschen in %	- 7,4	- 2,5	- 0,6
Veränderung der Ausländer/innen in %	- 1,7	- 4,2	- 1,3
Einwohner/innen je km ²	1 093	2 165	2 240
Fläche in km ²	4,4	106,5	755,2
Sozialstruktur			
Sozialhilfeempfänger/innen in % der Bevölkerung insgesamt (1998)	682 14,3	29 536 12,8	140 110 8,3
Arbeitslose (Dezember 1998) in % der 15- bis unter 65-Jährigen	393 11,6	16 634 10,1	87 475 7,4
Jüngere Arbeitslose in % der 15- bis unter 25-Jährigen	70 8,6	1 820 6,9	9 314 5,4
Ältere Arbeitslose in % der 55- bis unter 65-Jährigen	59 13,0	2 934 10,2	17 930 7,6
Einkünfte je Steuerpflichtigen in DM (1992)	43 171	52 340	63 608
Einkünfte je Steuerpflichtigen in DM (1995)	41 943	53 702	65 579
Bürgerschaftswahl 1997			
Wahlbeteiligung in %	53,5	61,9	68,7
Anteil an den gültigen Stimmen in %			
SPD	51,2	40,2	36,2
CDU	21,4	24,6	30,7
GRÜNE/GAL	7,1	13,5	13,9

Stadtteil Veddel

	Stadtteil	Bezirk Hamburg-Mitte	Hamburg
Wohnen (1998)			
Wohngebäude	218	18 690	222 828
Wohnungen	1 993	113 668	847 324
darunter in Ein- und Zweifamilienhäusern in % aller Wohnungen	2,0	8,9	20,4
Durchschnittliche Wohnungsgröße in m ²	60,9	62,3	70,7
Wohnfläche je Einwohner/in in m ²	25,5	30,7	35,4
Sozialwohnungen	713	28 319	151 610
in % der Wohnungen insgesamt	35,8	24,8	17,9
darunter mit Bindungsauslauf bis 2005 in % der Sozialwohnungen	32,3	16,7	17,6
Kindergärten			
Einrichtungen (1998)	*) 4	117	949
Plätze (1999)	*) 187	5 685	43 167
Versorgungsgrad: Anzahl der Plätze in % der 3- bis unter 6-Jährigen	*) 73,9	97,6	97,3
Allgemeinbildende Schulen (1998)			
Grundschulen	1	35	257
Weiterführende Schulen	1	34	230
darunter Gymnasien	0	9	72
Schüler/innen insgesamt	469	20 465	161 138
Zum Vergleich: 6- bis unter 18-jährige Kinder und Jugendliche	748	24 649	180 963
Verkehr			
Private Pkw (Januar 1999)	1 073	70 044	611 580
je 1000 Einwohner/innen	225	304	362
Straßenverkehrsunfälle (1998)	66	2 583	11 781
mit Personenschaden	54	1 993	9 264
mit schwerwiegendem Sachschaden	12	590	2 517
Kriminalität (1998)			
Straftaten insgesamt	892	86 066	283 842
je 1000 Einwohner/innen	187	373	168
Gewaltdelikte	28	3 675	9 675
je 1000 Einwohner/innen	6	16	6
Diebstahlsdelikte	349	42 040	157 137
je 1000 Einwohner/innen	73	182	93

*) Veddel, Kleiner Grasbrook und Steinwerder

HAMBURG.regional 1999
Die Stadtteil-Profile



Stadtteile Kleiner Grasbrook und Steinwerder

	Stadtteil	Bezirk Hamburg-Mitte	Hamburg
Bevölkerung (1998)			
Bevölkerung	1 457	230 542	1 691 654
Unter 18-Jährige	236	36 919	272 709
in % der Bevölkerung	16,2	16,0	16,1
65-Jährige und Ältere	108	33 741	282 685
in % der Bevölkerung	7,4	14,6	16,7
Deutsche	451	167 509	1 422 475
Ausländer/innen	1 006	63 033	269 179
in % der Bevölkerung	69,0	27,3	15,9
Veränderung der Bevölkerung gegenüber 1997			
insgesamt	- 91	- 7 106	- 11 934
in %	- 5,9	- 3,0	- 0,7
Veränderung der Deutschen in %	- 4,4	- 2,5	- 0,6
Veränderung der Ausländer/innen in %	- 6,5	- 4,2	- 1,3
Einwohner/innen je km ²	118	2 165	2 240
Fläche in km ²	12,3	106,5	755,2
Sozialstruktur			
Sozialhilfeempfänger/innen	171	29 536	140 110
in % der Bevölkerung insgesamt (1998)	11,7	12,8	8,3
Arbeitslose (Dezember 1998)	109	16 634	87 475
in % der 15- bis unter 65-Jährigen	9,4	10,1	7,4
Jüngere Arbeitslose	21	1 820	9 314
in % der 15- bis unter 25-Jährigen	7,7	6,9	5,4
Ältere Arbeitslose	9	2 934	17 930
in % der 55- bis unter 65-Jährigen	4,9	10,2	7,6
Einkünfte je Steuerpflichtigen in DM (1992)	58 018	52 340	63 608
Einkünfte je Steuerpflichtigen in DM (1995)	64 804	53 702	65 579
Bürgerschaftswahl 1997			
Wahlbeteiligung in %	50,8	61,9	68,7
Anteil an den gültigen Stimmen in %			
SPD	50,0	40,2	36,2
CDU	21,7	24,6	30,7
GRÜNE/GAL	4,2	13,5	13,9

Stadtteile Kleiner Grasbrook und Steinwerder

	Stadtteil	Bezirk Hamburg-Mitte	Hamburg
Wohnen (1998)			
Wohngebäude	85	18 690	222 828
Wohnungen	680	113 668	847 324
darunter in Ein- und Zweifamilienhäusern in % aller Wohnungen	2,8	8,9	20,4
Durchschnittliche Wohnungsgröße in m ²	53,4	62,3	70,7
Wohnfläche je Einwohner/in in m ²	24,9	30,7	35,4
Sozialwohnungen	0	28 319	151 610
in % der Wohnungen insgesamt	0,0	24,8	17,9
darunter mit Bindungsauslauf bis 2005 in % der Sozialwohnungen	0,0	16,7	17,6
Kindergärten			
Einrichtungen (1998)	*) 4	117	949
Plätze (1999)	*) 187	5 685	43 167
Versorgungsgrad: Anzahl der Plätze in % der 3- bis unter 6-Jährigen	*) 73,9	97,6	97,3
Allgemeinbildende Schulen (1998)			
Grundschulen	0	35	257
Weiterführende Schulen	0	34	230
darunter Gymnasien	0	9	72
Schüler/innen insgesamt	0	20 465	161 138
Zum Vergleich: 6- bis unter 18-jährige Kinder und Jugendliche	147	24 649	180 963
Verkehr			
Private Pkw (Januar 1999)	368	70 044	611 580
je 1000 Einwohner/innen	253	304	362
Straßenverkehrsunfälle (1998)	54	2 583	11 781
mit Personenschaden	39	1 993	9 264
mit schwerwiegendem Sachschaden	15	590	2 517
Kriminalität (1998)			
Straftaten insgesamt	580	86 066	283 842
je 1000 Einwohner/innen	398	373	168
Gewaltdelikte	3	3 675	9 675
je 1000 Einwohner/innen	2	16	6
Diebstahlsdelikte	239	42 040	157 137
je 1000 Einwohner/innen	164	182	93

*) Veddel, Kleiner Grasbrook und Steinwerder

HAMBURG.regional 1999
Die Stadtteil-Profile



Stadtteile Waltershof und Finkenwerder

	Stadtteil	Bezirk Hamburg-Mitte	Hamburg
Bevölkerung (1998)			
Bevölkerung	11 915	230 542	1 691 654
Unter 18-Jährige	2 402	36 919	272 709
in % der Bevölkerung	20,2	16,0	16,1
65-Jährige und Ältere	2 080	33 741	282 685
in % der Bevölkerung	17,5	14,6	16,7
Deutsche	10 337	167 509	1 422 475
Ausländer/innen	1 578	63 033	269 179
in % der Bevölkerung	13,2	27,3	15,9
Veränderung der Bevölkerung gegenüber 1997			
insgesamt	- 170	- 7 106	- 11 934
in %	- 1,4	- 3,0	- 0,7
Veränderung der Deutschen in %	- 1,0	- 2,5	- 0,6
Veränderung der Ausländer/innen in %	- 3,8	- 4,2	- 1,3
Einwohner/innen je km ²	417	2 165	2 240
Fläche in km ²	28,6	106,5	755,2
Sozialstruktur			
Sozialhilfeempfänger/innen	986	29 536	140 110
in % der Bevölkerung insgesamt (1998)	8,3	12,8	8,3
Arbeitslose (Dezember 1998)	605	16 634	87 475
in % der 15- bis unter 65-Jährigen	7,8	10,1	7,4
Jüngere Arbeitslose	67	1 820	9 314
in % der 15- bis unter 25-Jährigen	5,8	6,9	5,4
Ältere Arbeitslose	132	2 934	17 930
in % der 55- bis unter 65-Jährigen	8,3	10,2	7,6
Einkünfte je Steuerpflichtigen in DM (1992)	53 482	52 340	63 608
Einkünfte je Steuerpflichtigen in DM (1995)	55 403	53 702	65 579
Bürgerschaftswahl 1997			
Wahlbeteiligung in %	70,0	61,9	68,7
Anteil an den gültigen Stimmen in %			
SPD	43,6	40,2	36,2
CDU	28,1	24,6	30,7
GRÜNE/GAL	9,9	13,5	13,9

Stadtteile Waltershof und Finkenwerder

	Stadtteil	Bezirk Hamburg-Mitte	Hamburg
Wohnen (1998)			
Wohngebäude	2 168	18 690	222 828
Wohnungen	5 791	113 668	847 324
darunter in Ein- und Zweifamilienhäusern in % aller Wohnungen	32,9	8,9	20,4
Durchschnittliche Wohnungsgröße in m ²	69,0	62,3	70,7
Wohnfläche je Einwohner/in in m ²	33,5	30,7	35,4
Sozialwohnungen	928	28 319	151 610
in % der Wohnungen insgesamt	16,0	24,8	17,9
darunter mit Bindungsauslauf bis 2005 in % der Sozialwohnungen	16,1	16,7	17,6
Kindergärten			
Einrichtungen (1998)	5	117	949
Plätze (1999)	322	5 685	43 167
Versorgungsgrad: Anzahl der Plätze in % der 3- bis unter 6-Jährigen	82,8	97,6	97,3
Allgemeinbildende Schulen (1998)			
Grundschulen	2	35	257
Weiterführende Schulen	2	34	230
darunter Gymnasien	1	9	72
Schüler/innen insgesamt	1 669	20 465	161 138
Zum Vergleich: 6- bis unter 18-jährige Kinder und Jugendliche	1 588	24 649	180 963
Verkehr			
Private Pkw (Januar 1999)	4 224	70 044	611 580
je 1000 Einwohner/innen	355	304	362
Straßenverkehrsunfälle (1998)	117	2 583	11 781
mit Personenschäden	89	1 993	9 264
mit schwerwiegendem Sachschaden	28	590	2 517
Kriminalität (1998)			
Straftaten insgesamt	2 217	86 066	283 842
je 1000 Einwohner/innen	186	373	168
Gewaltdelikte	43	3 675	9 675
je 1000 Einwohner/innen	4	16	6
Diebstahlsdelikte	1 482	42 040	157 137
je 1000 Einwohner/innen	124	182	93

HAMBURG.regional 1999
Die Stadtteil-Profile



Stadtteil Altona-Altstadt

	Stadtteil	Bezirk Altona	Hamburg
Bevölkerung (1998)			
Bevölkerung	27 960	237 243	1 691 654
Unter 18-Jährige	4 492	39 086	272 709
in % der Bevölkerung	16,1	16,5	16,1
65-Jährige und Ältere	3 756	39 933	282 685
in % der Bevölkerung	13,4	16,8	16,7
Deutsche	19 401	196 049	1 422 475
Ausländer/innen	8 559	41 194	269 179
in % der Bevölkerung	30,6	17,4	15,9
Veränderung der Bevölkerung gegenüber 1997			
insgesamt	- 559	- 2 209	- 11 934
in %	- 2,0	- 0,9	- 0,7
Veränderung der Deutschen in %	0,0	- 0,4	- 0,6
Veränderung der Ausländer/innen in %	- 6,2	- 3,5	- 1,3
Einwohner/innen je km ²	9 996	3 030	2 240
Fläche in km ²	2,8	78,3	755,2
Sozialstruktur			
Sozialhilfeempfänger/innen	4 098	19 155	140 110
in % der Bevölkerung insgesamt (1998)	14,7	8,1	8,3
Arbeitslose (Dezember 1998)	2 167	11 332	87 475
in % der 15- bis unter 65-Jährigen	10,6	6,9	7,4
Jüngere Arbeitslose	236	1 206	9 314
in % der 15- bis unter 25-Jährigen	7,8	5,1	5,4
Ältere Arbeitslose	328	2 137	17 930
in % der 55- bis unter 65-Jährigen	10,5	6,5	7,6
Einkünfte je Steuerpflichtigen in DM (1992)	46 225	76 487	63 608
Einkünfte je Steuerpflichtigen in DM (1995)	46 155	75 345	65 579
Bürgerschaftswahl 1997			
Wahlbeteiligung in %	61,4	70,1	68,7
Anteil an den gültigen Stimmen in %			
SPD	35,1	32,5	36,2
CDU	20,0	31,9	30,7
GRÜNE/GAL	24,3	16,6	13,9

Stadtteil Altona-Altstadt

	Stadtteil	Bezirk Altona	Hamburg
Wohnen (1998)			
Wohngebäude	1 529	33 444	222 828
Wohnungen	14 016	115 737	847 324
darunter in Ein- und Zweifamilienhäusern in % aller Wohnungen	2,1	23,8	20,4
Durchschnittliche Wohnungsgröße in m ²	60,7	74,8	70,7
Wohnfläche je Einwohner/in in m ²	30,4	36,5	35,4
Sozialwohnungen	3 197	20 796	151 610
in % der Wohnungen insgesamt	22,8	18,0	17,9
darunter mit Bindungsauslauf bis 2005 in % der Sozialwohnungen	5,6	13,6	17,6
Kindergärten			
Einrichtungen (1998)	22	147	949
Plätze (1999)	880	6 210	43 167
Versorgungsgrad: Anzahl der Plätze in % der 3- bis unter 6-Jährigen	111,8	95,2	97,3
Allgemeinbildende Schulen (1998)			
Grundschulen	4	38	257
Weiterführende Schulen	4	35	230
darunter Gymnasien	0	12	72
Schüler/innen insgesamt	2 014	23 009	161 138
Zum Vergleich: 6- bis unter 18-jährige Kinder und Jugendliche	2 815	25 717	180 963
Verkehr			
Private Pkw (Januar 1999)	7 099	82 512	611 580
je 1000 Einwohner/innen	254	348	362
Straßenverkehrsunfälle (1998)	228	1 489	11 781
mit Personenschaden	176	1 171	9 264
mit schwerwiegendem Sachschaden	52	318	2 517
Kriminalität (1998)			
Straftaten insgesamt	8 069	31 598	283 842
je 1000 Einwohner/innen	289	133	168
Gewaltdelikte	329	1 045	9 675
je 1000 Einwohner/innen	12	4	6
Diebstahlsdelikte	5 142	20 452	157 137
je 1000 Einwohner/innen	184	86	93

HAMBURG.regional 1999
Die Stadtteil-Profile



Stadtteil Altona-Nord

	Stadtteil	Bezirk Altona	Hamburg
Bevölkerung (1998)			
Bevölkerung	20 433	237 243	1 691 654
Unter 18-Jährige	3 182	39 086	272 709
in % der Bevölkerung	15,6	16,5	16,1
65-Jährige und Ältere	2 153	39 933	282 685
in % der Bevölkerung	10,5	16,8	16,7
Deutsche	14 884	196 049	1 422 475
Ausländer/innen	5 549	41 194	269 179
in % der Bevölkerung	27,2	17,4	15,9
Veränderung der Bevölkerung gegenüber 1997			
insgesamt	- 64	- 2 209	- 11 934
in %	- 0,3	- 0,9	- 0,7
Veränderung der Deutschen in %	+ 0,5	- 0,4	- 0,6
Veränderung der Ausländer/innen in %	- 2,4	- 3,5	- 1,3
Einwohner/innen je km ²	9 386	3 030	2 240
Fläche in km ²	2,2	78,3	755,2
Sozialstruktur			
Sozialhilfeempfänger/innen	2 113	19 155	140 110
in % der Bevölkerung insgesamt (1998)	10,3	8,1	8,3
Arbeitslose (Dezember 1998)	1 385	11 332	87 475
in % der 15- bis unter 65-Jährigen	8,9	6,9	7,4
Jüngere Arbeitslose	148	1 206	9 314
in % der 15- bis unter 25-Jährigen	6,9	5,1	5,4
Ältere Arbeitslose	178	2 137	17 930
in % der 55- bis unter 65-Jährigen	9,2	6,5	7,6
Einkünfte je Steuerpflichtigen in DM (1992)	44 413	76 487	63 608
Einkünfte je Steuerpflichtigen in DM (1995)	47 270	75 345	65 579
Bürgerschaftswahl 1997			
Wahlbeteiligung in %	66,2	70,1	68,7
Anteil an den gültigen Stimmen in %			
SPD	36,3	32,5	36,2
CDU	17,1	31,9	30,7
GRÜNE/GAL	29,4	16,6	13,9

Stadtteil **Altona-Nord**

	Stadtteil	Bezirk Altona	Hamburg
Wohnen (1998)			
Wohngebäude	1 081	33 444	222 828
Wohnungen	10 736	115 737	847 324
darunter in Ein- und Zweifamilienhäusern in % aller Wohnungen	1,4	23,8	20,4
Durchschnittliche Wohnungsgröße in m ²	61,8	74,8	70,7
Wohnfläche je Einwohner/in in m ²	32,5	36,5	35,4
Sozialwohnungen	1 376	20 796	151 610
in % der Wohnungen insgesamt	12,8	18,0	17,9
darunter mit Bindungsauslauf bis 2005 in % der Sozialwohnungen	6,9	13,6	17,6
Kindergärten			
Einrichtungen (1998)	8	147	949
Plätze (1999)	369	6 210	43 167
Versorgungsgrad: Anzahl der Plätze in % der 3- bis unter 6-Jährigen	68,0	95,2	97,3
Allgemeinbildende Schulen (1998)			
Grundschulen	2	38	257
Weiterführende Schulen	3	35	230
darunter Gymnasien	1	12	72
Schüler/innen insgesamt	1 534	23 009	161 138
Zum Vergleich: 6- bis unter 18-jährige Kinder und Jugendliche	1 964	25 717	180 963
Verkehr			
Private Pkw (Januar 1999)	5 827	82 512	611 580
je 1000 Einwohner/innen	285	348	362
Straßenverkehrsunfälle (1998)	173	1 489	11 781
mit Personenschaden	139	1 171	9 264
mit schwerwiegendem Sachschaden	34	318	2 517
Kriminalität (1998)			
Straftaten insgesamt	4 056	31 598	283 842
je 1000 Einwohner/innen	199	133	168
Gewaltdelikte	122	1 045	9 675
je 1000 Einwohner/innen	6	4	6
Diebstahlsdelikte	2 797	20 452	157 137
je 1000 Einwohner/innen	137	86	93

HAMBURG.regional 1999
Die Stadtteil-Profile



Stadtteil Ottensen

	Stadtteil	Bezirk Altona	Hamburg
Bevölkerung (1998)			
Bevölkerung	32 239	237 243	1 691 654
Unter 18-Jährige in % der Bevölkerung	4 735 14,7	39 086 16,5	272 709 16,1
65-Jährige und Ältere in % der Bevölkerung	4 263 13,2	39 933 16,8	282 685 16,7
Deutsche	25 437	196 049	1 422 475
Ausländer/innen in % der Bevölkerung	6 802 21,1	41 194 17,4	269 179 15,9
Veränderung der Bevölkerung gegenüber 1997			
insgesamt	- 1 116	- 2 209	- 11 934
in %	- 3,3	- 0,9	- 0,7
Veränderung der Deutschen in %	- 0,5	- 0,4	- 0,6
Veränderung der Ausländer/innen in %	- 12,8	- 3,5	- 1,3
Einwohner/innen je km ²	11 265	3 030	2 240
Fläche in km ²	2,9	78,3	755,2
Sozialstruktur			
Sozialhilfeempfänger/innen in % der Bevölkerung insgesamt (1998)	2 582 8,0	19 155 8,1	140 110 8,3
Arbeitslose (Dezember 1998) in % der 15- bis unter 65-Jährigen	1 880 7,8	11 332 6,9	87 475 7,4
Jüngere Arbeitslose in % der 15- bis unter 25-Jährigen	194 6,3	1 206 5,1	9 314 5,4
Ältere Arbeitslose in % der 55- bis unter 65-Jährigen	294 8,6	2 137 6,5	17 930 7,6
Einkünfte je Steuerpflichtigen in DM (1992)	49 734	76 487	63 608
Einkünfte je Steuerpflichtigen in DM (1995)	52 048	75 345	65 579
Bürgerschaftswahl 1997			
Wahlbeteiligung in %	70,0	70,1	68,7
Anteil an den gültigen Stimmen in %			
SPD	33,4	32,5	36,2
CDU	19,1	31,9	30,7
GRÜNE/GAL	31,1	16,6	13,9

Stadtteil Ottensen

	Stadtteil	Bezirk Altona	Hamburg
Wohnen (1998)			
Wohngebäude	2 200	33 444	222 828
Wohnungen	17 194	115 737	847 324
darunter in Ein- und Zweifamilienhäusern in % aller Wohnungen	2,3	23,8	20,4
Durchschnittliche Wohnungsgröße in m ²	65,0	74,8	70,7
Wohnfläche je Einwohner/in in m ²	34,7	36,5	35,4
Sozialwohnungen	1 303	20 796	151 610
in % der Wohnungen insgesamt	7,6	18,0	17,9
darunter mit Bindungsauslauf bis 2005 in % der Sozialwohnungen	0,0	13,6	17,6
Kindergärten			
Einrichtungen (1998)	25	147	949
Plätze (1999)	902	6 210	43 167
Versorgungsgrad: Anzahl der Plätze in % der 3- bis unter 6-Jährigen	110,4	95,2	97,3
Allgemeinbildende Schulen (1998)			
Grundschulen	5	38	257
Weiterführende Schulen	4	35	230
darunter Gymnasien	2	12	72
Schüler/innen insgesamt	2 316	23 009	161 138
Zum Vergleich: 6- bis unter 18-jährige Kinder und Jugendliche	2 979	25 717	180 963
Verkehr			
Private Pkw (Januar 1999)	9 698	82 512	611 580
je 1000 Einwohner/innen	301	348	362
Straßenverkehrsunfälle (1998)	182	1 489	11 781
mit Personenschaden	148	1 171	9 264
mit schwerwiegendem Sachschaden	34	318	2 517
Kriminalität (1998)			
Straftaten insgesamt	5 133	31 598	283 842
je 1000 Einwohner/innen	159	133	168
Gewaltdelikte	165	1 045	9 675
je 1000 Einwohner/innen	5	4	6
Diebstahlsdelikte	3 236	20 452	157 137
je 1000 Einwohner/innen	100	86	93

HAMBURG.regional 1999
Die Stadtteil-Profile



Stadtteil Bahrenfeld

	Stadtteil	Bezirk Altona	Hamburg
Bevölkerung (1998)			
Bevölkerung	24 832	237 243	1 691 654
Unter 18-Jährige in % der Bevölkerung	3 561 14,3	39 086 16,5	272 709 16,1
65-Jährige und Ältere in % der Bevölkerung	4 045 16,3	39 933 16,8	282 685 16,7
Deutsche	20 342	196 049	1 422 475
Ausländer/innen in % der Bevölkerung	4 490 18,1	41 194 17,4	269 179 15,9
Veränderung der Bevölkerung gegenüber 1997			
insgesamt	- 334	- 2 209	- 11 934
in %	- 1,3	- 0,9	- 0,7
Veränderung der Deutschen in %	- 0,8	- 0,4	- 0,6
Veränderung der Ausländer/innen in %	- 3,9	- 3,5	- 1,3
Einwohner/innen je km ²	2 287	3 030	2 240
Fläche in km ²	10,9	78,3	755,2
Sozialstruktur			
Sozialhilfeempfänger/innen in % der Bevölkerung insgesamt (1998)	2 002 8,1	19 155 8,1	140 110 8,3
Arbeitslose (Dezember 1998) in % der 15- bis unter 65-Jährigen	1 271 7,2	11 332 6,9	87 475 7,4
Jüngere Arbeitslose in % der 15- bis unter 25-Jährigen	133 5,6	1 206 5,1	9 314 5,4
Ältere Arbeitslose in % der 55- bis unter 65-Jährigen	191 6,1	2 137 6,5	17 930 7,6
Einkünfte je Steuerpflichtigen in DM (1992)	52 770	76 487	63 608
Einkünfte je Steuerpflichtigen in DM (1995)	54 597	75 345	65 579
Bürgerschaftswahl 1997			
Wahlbeteiligung in %	67,9	70,1	68,7
Anteil an den gültigen Stimmen in %			
SPD	39,0	32,5	36,2
CDU	25,6	31,9	30,7
GRÜNE/GAL	16,2	16,6	13,9

Stadtteil **Bahrenfeld**

	Stadtteil	Bezirk Altona	Hamburg
Wohnen (1998)			
Wohngebäude	3 282	33 444	222 828
Wohnungen	12 397	115 737	847 324
darunter in Ein- und Zweifamilienhäusern in % aller Wohnungen	18,8	23,8	20,4
Durchschnittliche Wohnungsgröße in m ²	65,2	74,8	70,7
Wohnfläche je Einwohner/in in m ²	32,5	36,5	35,4
Sozialwohnungen	1 171	20 796	151 610
in % der Wohnungen insgesamt	9,4	18,0	17,9
darunter mit Bindungsauslauf bis 2005 in % der Sozialwohnungen	16,5	13,6	17,6
Kindergärten			
Einrichtungen (1998)	17	147	949
Plätze (1999)	698	6 210	43 167
Versorgungsgrad: Anzahl der Plätze in % der 3- bis unter 6-Jährigen	110,1	95,2	97,3
Allgemeinbildende Schulen (1998)			
Grundschulen	5	38	257
Weiterführende Schulen	3	35	230
darunter Gymnasien	0	12	72
Schüler/innen insgesamt	2 293	23 009	161 138
Zum Vergleich: 6- bis unter 18-jährige Kinder und Jugendliche	2 252	25 717	180 963
Verkehr			
Private Pkw (Januar 1999)	8 417	82 512	611 580
je 1000 Einwohner/innen	339	348	362
Straßenverkehrsunfälle (1998)	289	1 489	11 781
mit Personenschaden	235	1 171	9 264
mit schwerwiegendem Sachschaden	54	318	2 517
Kriminalität (1998)			
Straftaten insgesamt	3 631	31 598	283 842
je 1000 Einwohner/innen	146	133	168
Gewaltdelikte	85	1 045	9 675
je 1000 Einwohner/innen	3	4	6
Diebstahlsdelikte	2 365	20 452	157 137
je 1000 Einwohner/innen	95	86	93

HAMBURG.regional 1999
Die Stadtteil-Profile



Stadtteil Groß Flottbek

	Stadtteil	Bezirk Altona	Hamburg
Bevölkerung (1998)			
Bevölkerung	10 736	237 243	1 691 654
Unter 18-Jährige	1 691	39 086	272 709
in % der Bevölkerung	15,8	16,5	16,1
65-Jährige und Ältere	1 935	39 933	282 685
in % der Bevölkerung	18,0	16,8	16,7
Deutsche	9 230	196 049	1 422 475
Ausländer/innen	1 506	41 194	269 179
in % der Bevölkerung	14,0	17,4	15,9
Veränderung der Bevölkerung gegenüber 1997			
insgesamt	– 92	– 2 209	– 11 934
in %	– 0,8	– 0,9	– 0,7
Veränderung der Deutschen in %	– 0,3	– 0,4	– 0,6
Veränderung der Ausländer/innen in %	– 4,0	– 3,5	– 1,3
Einwohner/innen je km ²	4 447	3 030	2 240
Fläche in km ²	2,4	78,3	755,2
Sozialstruktur			
Sozialhilfeempfänger/innen	125	19 155	140 110
in % der Bevölkerung insgesamt (1998)	1,2	8,1	8,3
Arbeitslose (Dezember 1998)	222	11 332	87 475
in % der 15- bis unter 65-Jährigen	3,0	6,9	7,4
Jüngere Arbeitslose	10	1 206	9 314
in % der 15- bis unter 25-Jährigen	0,9	5,1	5,4
Ältere Arbeitslose	81	2 137	17 930
in % der 55- bis unter 65-Jährigen	4,8	6,5	7,6
Einkünfte je Steuerpflichtigen in DM (1992)	106 277	76 487	63 608
Einkünfte je Steuerpflichtigen in DM (1995)	106 438	75 345	65 579
Bürgerschaftswahl 1997			
Wahlbeteiligung in %	79,1	70,1	68,7
Anteil an den gültigen Stimmen in %			
SPD	23,7	32,5	36,2
CDU	40,1	31,9	30,7
GRÜNE/GAL	16,2	16,6	13,9

Stadtteil **Groß Flottbek**

	Stadtteil	Bezirk Altona	Hamburg
Wohnen (1998)			
Wohngebäude	2 291	33 444	222 828
Wohnungen	5 041	115 737	847 324
darunter in Ein- und Zweifamilienhäusern in % aller Wohnungen	42,5	23,8	20,4
Durchschnittliche Wohnungsgröße in m ²	94,9	74,8	70,7
Wohnfläche je Einwohner/in in m ²	44,6	36,5	35,4
Sozialwohnungen	42	20 796	151 610
in % der Wohnungen insgesamt	0,8	18,0	17,9
darunter mit Bindungsauslauf bis 2005 in % der Sozialwohnungen	14,3	13,6	17,6
Kindergärten			
Einrichtungen (1998)	8	147	949
Plätze (1999)	295	6 210	43 167
Versorgungsgrad: Anzahl der Plätze in % der 3- bis unter 6-Jährigen	101,4	95,2	97,3
Allgemeinbildende Schulen (1998)			
Grundschulen	1	38	257
Weiterführende Schulen	0	35	230
darunter Gymnasien	0	12	72
Schüler/innen insgesamt	294	23 009	161 138
Zum Vergleich: 6- bis unter 18-jährige Kinder und Jugendliche	1 092	25 717	180 963
Verkehr			
Private Pkw (Januar 1999)	4 453	82 512	611 580
je 1000 Einwohner/innen	415	348	362
Straßenverkehrsunfälle (1998)	37	1 489	11 781
mit Personenschaden	31	1 171	9 264
mit schwerwiegendem Sachschaden	6	318	2 517
Kriminalität (1998)			
Straftaten insgesamt	591	31 598	283 842
je 1000 Einwohner/innen	55	133	168
Gewaltdelikte	15	1 045	9 675
je 1000 Einwohner/innen	1	4	6
Diebstahlsdelikte	404	20 452	157 137
je 1000 Einwohner/innen	38	86	93

HAMBURG.regional 1999
Die Stadtteil-Profile



Stadtteil Othmarschen

	Stadtteil	Bezirk Altona	Hamburg
Bevölkerung (1998)			
Bevölkerung	10 992	237 243	1 691 654
Unter 18-Jährige	1 646	39 086	272 709
in % der Bevölkerung	15,0	16,5	16,1
65-Jährige und Ältere	2 363	39 933	282 685
in % der Bevölkerung	21,5	16,8	16,7
Deutsche	9 788	196 049	1 422 475
Ausländer/innen	1 204	41 194	269 179
in % der Bevölkerung	11,0	17,4	15,9
Veränderung der Bevölkerung gegenüber 1997			
insgesamt	- 128	- 2 209	- 11 934
in %	- 1,2	- 0,9	- 0,7
Veränderung der Deutschen in %	- 0,7	- 0,4	- 0,6
Veränderung der Ausländer/innen in %	- 4,4	- 3,5	- 1,3
Einwohner/innen je km ²	1 828	3 030	2 240
Fläche in km ²	6,0	78,3	755,2
Sozialstruktur			
Sozialhilfeempfänger/innen	99	19 155	140 110
in % der Bevölkerung insgesamt (1998)	0,9	8,1	8,3
Arbeitslose (Dezember 1998)	218	11 332	87 475
in % der 15- bis unter 65-Jährigen	3,0	6,9	7,4
Jüngere Arbeitslose	16	1 206	9 314
in % der 15- bis unter 25-Jährigen	1,6	5,1	5,4
Ältere Arbeitslose	66	2 137	17 930
in % der 55- bis unter 65-Jährigen	3,8	6,5	7,6
Einkünfte je Steuerpflichtigen in DM (1992)	173 626	76 487	63 608
Einkünfte je Steuerpflichtigen in DM (1995)	158 714	75 345	65 579
Bürgerschaftswahl 1997			
Wahlbeteiligung in %	79,0	70,1	68,7
Anteil an den gültigen Stimmen in %			
SPD	19,2	32,5	36,2
CDU	44,9	31,9	30,7
GRÜNE/GAL	14,4	16,6	13,9

Stadtteil Othmarschen

	Stadtteil	Bezirk Altona	Hamburg
Wohnen (1998)			
Wohngebäude	2 457	33 444	222 828
Wohnungen	5 287	115 737	847 324
darunter in Ein- und Zweifamilienhäusern in % aller Wohnungen	43,9	23,8	20,4
Durchschnittliche Wohnungsgröße in m ²	102,9	74,8	70,7
Wohnfläche je Einwohner/in in m ²	49,5	36,5	35,4
Sozialwohnungen	61	20 796	151 610
in % der Wohnungen insgesamt	1,2	18,0	17,9
darunter mit Bindungsauslauf bis 2005 in % der Sozialwohnungen	0,0	13,6	17,6
Kindergärten			
Einrichtungen (1998)	5	147	949
Plätze (1999)	168	6 210	43 167
Versorgungsgrad: Anzahl der Plätze in % der 3- bis unter 6-Jährigen	59,2	95,2	97,3
Allgemeinbildende Schulen (1998)			
Grundschulen	3	38	257
Weiterführende Schulen	4	35	230
darunter Gymnasien	3	12	72
Schüler/innen insgesamt	3 124	23 009	161 138
Zum Vergleich: 6- bis unter 18-jährige Kinder und Jugendliche	1 075	25 717	180 963
Verkehr			
Private Pkw (Januar 1999)	4 878	82 512	611 580
je 1000 Einwohner/innen	444	348	362
Straßenverkehrsunfälle (1998)	86	1 489	11 781
mit Personenschaden	64	1 171	9 264
mit schwerwiegendem Sachschaden	22	318	2 517
Kriminalität (1998)			
Straftaten insgesamt	1 028	31 598	283 842
je 1000 Einwohner/innen	94	133	168
Gewaltdelikte	26	1 045	9 675
je 1000 Einwohner/innen	2	4	6
Diebstahlsdelikte	736	20 452	157 137
je 1000 Einwohner/innen	67	86	93

HAMBURG.regional 1999
Die Stadtteil-Profile



Stadtteil Lurup

	Stadtteil	Bezirk Altona	Hamburg
Bevölkerung (1998)			
Bevölkerung	32 035	237 243	1 691 654
Unter 18-Jährige in % der Bevölkerung	6 488 20,3	39 086 16,5	272 709 16,1
65-Jährige und Ältere in % der Bevölkerung	5 555 17,3	39 933 16,8	282 685 16,7
Deutsche	27 483	196 049	1 422 475
Ausländer/innen in % der Bevölkerung	4 552 14,2	41 194 17,4	269 179 15,9
Veränderung der Bevölkerung gegenüber 1997			
insgesamt	+ 151	- 2 209	- 11 934
in %	+ 0,5	- 0,9	- 0,7
Veränderung der Deutschen in %	0,0	- 0,4	- 0,6
Veränderung der Ausländer/innen in %	+ 3,3	- 3,5	- 1,3
Einwohner/innen je km ²	5 024	3 030	2 240
Fläche in km ²	6,4	78,3	755,2
Sozialstruktur			
Sozialhilfeempfänger/innen in % der Bevölkerung insgesamt (1998)	3 816 11,9	19 155 8,1	140 110 8,3
Arbeitslose (Dezember 1998) in % der 15- bis unter 65-Jährigen	1 692 8,0	11 332 6,9	87 475 7,4
Jüngere Arbeitslose in % der 15- bis unter 25-Jährigen	222 6,4	1 206 5,1	9 314 5,4
Ältere Arbeitslose in % der 55- bis unter 65-Jährigen	311 6,6	2 137 6,5	17 930 7,6
Einkünfte je Steuerpflichtigen in DM (1992)	53 088	76 487	63 608
Einkünfte je Steuerpflichtigen in DM (1995)	56 777	75 345	65 579
Bürgerschaftswahl 1997			
Wahlbeteiligung in %	67,2	70,1	68,7
Anteil an den gültigen Stimmen in %			
SPD	45,0	32,5	36,2
CDU	26,0	31,9	30,7
GRÜNE/GAL	8,2	16,6	13,9

Stadtteil Lurup

	Stadtteil	Bezirk Altona	Hamburg
Wohnen (1998)			
Wohngebäude	4 692	33 444	222 828
Wohnungen	14 205	115 737	847 324
darunter in Ein- und Zweifamilienhäusern in % aller Wohnungen	33,3	23,8	20,4
Durchschnittliche Wohnungsgröße in m ²	71,5	74,8	70,7
Wohnfläche je Einwohner/in in m ²	31,7	36,5	35,4
Sozialwohnungen	6 015	20 796	151 610
in % der Wohnungen insgesamt	42,3	18,0	17,9
darunter mit Bindungsauslauf bis 2005 in % der Sozialwohnungen	22,2	13,6	17,6
Kindergärten			
Einrichtungen (1998)	15	147	949
Plätze (1999)	873	6 210	43 167
Versorgungsgrad: Anzahl der Plätze in % der 3- bis unter 6-Jährigen	88,0	95,2	97,3
Allgemeinbildende Schulen (1998)			
Grundschulen	4	38	257
Weiterführende Schulen	5	35	230
darunter Gymnasien	1	12	72
Schüler/innen insgesamt	3 389	23 009	161 138
Zum Vergleich: 6- bis unter 18-jährige Kinder und Jugendliche	4 544	25 717	180 963
Verkehr			
Private Pkw (Januar 1999)	10 970	82 512	611 580
je 1000 Einwohner/innen	342	348	362
Straßenverkehrsunfälle (1998)	158	1 489	11 781
mit Personenschaden	122	1 171	9 264
mit schwerwiegendem Sachschaden	36	318	2 517
Kriminalität (1998)			
Straftaten insgesamt	2 872	31 598	283 842
je 1000 Einwohner/innen	90	133	168
Gewaltdelikte	100	1 045	9 675
je 1000 Einwohner/innen	3	4	6
Diebstahlsdelikte	1 750	20 452	157 137
je 1000 Einwohner/innen	55	86	93

HAMBURG.regional 1999
Die Stadtteil-Profile



Stadtteil Osdorf

	Stadtteil	Bezirk Altona	Hamburg
Bevölkerung (1998)			
Bevölkerung	25 601	237 243	1 691 654
Unter 18-Jährige	4 812	39 086	272 709
in % der Bevölkerung	18,8	16,5	16,1
65-Jährige und Ältere	4 871	39 933	282 685
in % der Bevölkerung	19,0	16,8	16,7
Deutsche	21 872	196 049	1 422 475
Ausländer/innen	3 729	41 194	269 179
in % der Bevölkerung	14,6	17,4	15,9
Veränderung der Bevölkerung gegenüber 1997			
insgesamt	+ 2	- 2 209	- 11 934
in %	0,0	- 0,9	- 0,7
Veränderung der Deutschen in %	- 1,5	- 0,4	- 0,6
Veränderung der Ausländer/innen in %	+ 10,0	- 3,5	- 1,3
Einwohner/innen je km ²	3 527	3 030	2 240
Fläche in km ²	7,3	78,3	755,2
Sozialstruktur			
Sozialhilfeempfänger/innen	2 795	19 155	140 110
in % der Bevölkerung insgesamt (1998)	10,9	8,1	8,3
Arbeitslose (Dezember 1998)	1 154	11 332	87 475
in % der 15- bis unter 65-Jährigen	6,9	6,9	7,4
Jüngere Arbeitslose	144	1 206	9 314
in % der 15- bis unter 25-Jährigen	5,3	5,1	5,4
Ältere Arbeitslose	255	2 137	17 930
in % der 55- bis unter 65-Jährigen	6,2	6,5	7,6
Einkünfte je Steuerpflichtigen in DM (1992)	79 272	76 487	63 608
Einkünfte je Steuerpflichtigen in DM (1995)	82 621	75 345	65 579
Bürgerschaftswahl 1997			
Wahlbeteiligung in %	69,4	70,1	68,7
Anteil an den gültigen Stimmen in %			
SPD	35,9	32,5	36,2
CDU	34,9	31,9	30,7
GRÜNE/GAL	9,4	16,6	13,9

Stadtteil **Osdorf**

	Stadtteil	Bezirk Altona	Hamburg
Wohnen (1998)			
Wohngebäude	3 663	33 444	222 828
Wohnungen	11 309	115 737	847 324
darunter in Ein- und Zweifamilienhäusern in % aller Wohnungen	28,2	23,8	20,4
Durchschnittliche Wohnungsgröße in m ²	78,8	74,8	70,7
Wohnfläche je Einwohner/in in m ²	34,8	36,5	35,4
Sozialwohnungen	4 683	20 796	151 610
in % der Wohnungen insgesamt	41,4	18,0	17,9
darunter mit Bindungsauslauf bis 2005 in % der Sozialwohnungen	10,4	13,6	17,6
Kindergärten			
Einrichtungen (1998)	16	147	949
Plätze (1999)	745	6 210	43 167
Versorgungsgrad: Anzahl der Plätze in % der 3- bis unter 6-Jährigen	100,4	95,2	97,3
Allgemeinbildende Schulen (1998)			
Grundschulen	5	38	257
Weiterführende Schulen	5	35	230
darunter Gymnasien	2	12	72
Schüler/innen insgesamt	2 731	23 009	161 138
Zum Vergleich: 6- bis unter 18-jährige Kinder und Jugendliche	3 385	25 717	180 963
Verkehr			
Private Pkw (Januar 1999)	8 879	82 512	611 580
je 1000 Einwohner/innen	347	348	362
Straßenverkehrsunfälle (1998)	134	1 489	11 781
mit Personenschaden	108	1 171	9 264
mit schwerwiegendem Sachschaden	26	318	2 517
Kriminalität (1998)			
Straftaten insgesamt	3 280	31 598	283 842
je 1000 Einwohner/innen	128	133	168
Gewaltdelikte	105	1 045	9 675
je 1000 Einwohner/innen	4	4	6
Diebstahlsdelikte	2 130	20 452	157 137
je 1000 Einwohner/innen	83	86	93

HAMBURG.regional 1999
Die Stadtteil-Profile



Stadtteil Nienstedten

	Stadtteil	Bezirk Altona	Hamburg
Bevölkerung (1998)			
Bevölkerung	6 268	237 243	1 691 654
Unter 18-Jährige in % der Bevölkerung	1 070 17,1	39 086 16,5	272 709 16,1
65-Jährige und Ältere in % der Bevölkerung	1 175 18,7	39 933 16,8	282 685 16,7
Deutsche	5 636	196 049	1 422 475
Ausländer/innen in % der Bevölkerung	632 10,1	41 194 17,4	269 179 15,9
Veränderung der Bevölkerung gegenüber 1997			
insgesamt	- 43	- 2 209	- 11 934
in %	- 0,7	- 0,9	- 0,7
Veränderung der Deutschen in %	- 0,9	- 0,4	- 0,6
Veränderung der Ausländer/innen in %	+ 1,4	- 3,5	- 1,3
Einwohner/innen je km ²	1 428	3 030	2 240
Fläche in km ²	4,4	78,3	755,2
Sozialstruktur			
Sozialhilfeempfänger/innen in % der Bevölkerung insgesamt (1998)	66 1,1	19 155 8,1	140 110 8,3
Arbeitslose (Dezember 1998) in % der 15- bis unter 65-Jährigen	109 2,6	11 332 6,9	87 475 7,4
Jüngere Arbeitslose in % der 15- bis unter 25-Jährigen	6 1,1	1 206 5,1	9 314 5,4
Ältere Arbeitslose in % der 55- bis unter 65-Jährigen	45 4,2	2 137 6,5	17 930 7,6
Einkünfte je Steuerpflichtigen in DM (1992)	178 511	76 487	63 608
Einkünfte je Steuerpflichtigen in DM (1995)	140 969	75 345	65 579
Bürgerschaftswahl 1997			
Wahlbeteiligung in %	84,2	70,1	68,7
Anteil an den gültigen Stimmen in %			
SPD	20,4	32,5	36,2
CDU	46,0	31,9	30,7
GRÜNE/GAL	12,8	16,6	13,9

Stadtteil Nienstedten

	Stadtteil	Bezirk Altona	Hamburg
Wohnen (1998)			
Wohngebäude	1 613	33 444	222 828
Wohnungen	2 977	115 737	847 324
darunter in Ein- und Zweifamilienhäusern in % aller Wohnungen	53,0	23,8	20,4
Durchschnittliche Wohnungsgröße in m ²	105,8	74,8	70,7
Wohnfläche je Einwohner/in in m ²	50,3	36,5	35,4
Sozialwohnungen	0	20 796	151 610
in % der Wohnungen insgesamt	0,0	18,0	17,9
darunter mit Bindungsauslauf bis 2005 in % der Sozialwohnungen	0,0	13,6	17,6
Kindergärten			
Einrichtungen (1998)	4	147	949
Plätze (1999)	228	6 210	43 167
Versorgungsgrad: Anzahl der Plätze in % der 3- bis unter 6-Jährigen	128,1	95,2	97,3
Allgemeinbildende Schulen (1998)			
Grundschulen	2	38	257
Weiterführende Schulen	1	35	230
darunter Gymnasien	0	12	72
Schüler/innen insgesamt	700	23 009	161 138
Zum Vergleich: 6- bis unter 18-jährige Kinder und Jugendliche	695	25 717	180 963
Verkehr			
Private Pkw (Januar 1999)	2 922	82 512	611 580
je 1000 Einwohner/innen	466	348	362
Straßenverkehrsunfälle (1998)	39	1 489	11 781
mit Personenschaden	27	1 171	9 264
mit schwerwiegendem Sachschaden	12	318	2 517
Kriminalität (1998)			
Straftaten insgesamt	412	31 598	283 842
je 1000 Einwohner/innen	66	133	168
Gewaltdelikte	19	1 045	9 675
je 1000 Einwohner/innen	3	4	6
Diebstahlsdelikte	302	20 452	157 137
je 1000 Einwohner/innen	48	86	93

HAMBURG.regional 1999
Die Stadtteil-Profile



Stadtteil Blankenese

	Stadtteil	Bezirk Altona	Hamburg
Bevölkerung (1998)			
Bevölkerung	13 283	237 243	1 691 654
Unter 18-Jährige in % der Bevölkerung	2 034 15,3	39 086 16,5	272 709 16,1
65-Jährige und Ältere in % der Bevölkerung	2 598 19,6	39 933 16,8	282 685 16,7
Deutsche	11 788	196 049	1 422 475
Ausländer/innen in % der Bevölkerung	1 495 11,3	41 194 17,4	269 179 15,9
Veränderung der Bevölkerung gegenüber 1997			
insgesamt	- 145	- 2 209	- 11 934
in %	- 1,1	- 0,9	- 0,7
Veränderung der Deutschen in %	- 1,1	- 0,4	- 0,6
Veränderung der Ausländer/innen in %	- 1,1	- 3,5	- 1,3
Einwohner/innen je km ²	1 610	3 030	2 240
Fläche in km ²	8,3	78,3	755,2
Sozialstruktur			
Sozialhilfeempfänger/innen in % der Bevölkerung insgesamt (1998)	162 1,2	19 155 8,1	140 110 8,3
Arbeitslose (Dezember 1998) in % der 15- bis unter 65-Jährigen	273 3,0	11 332 6,9	87 475 7,4
Jüngere Arbeitslose in % der 15- bis unter 25-Jährigen	12 1,0	1 206 5,1	9 314 5,4
Ältere Arbeitslose in % der 55- bis unter 65-Jährigen	92 3,8	2 137 6,5	17 930 7,6
Einkünfte je Steuerpflichtigen in DM (1992)	142 327	76 487	63 608
Einkünfte je Steuerpflichtigen in DM (1995)	137 484	75 345	65 579
Bürgerschaftswahl 1997			
Wahlbeteiligung in %	80,0	70,1	68,7
Anteil an den gültigen Stimmen in %			
SPD	21,2	32,5	36,2
CDU	45,8	31,9	30,7
GRÜNE/GAL	12,5	16,6	13,9

Stadtteil Blankenese

	Stadtteil	Bezirk Altona	Hamburg
Wohnen (1998)			
Wohngebäude	3 246	33 444	222 828
Wohnungen	6 716	115 737	847 324
darunter in Ein- und Zweifamilienhäusern in % aller Wohnungen	47,3	23,8	20,4
Durchschnittliche Wohnungsgröße in m ²	100,1	74,8	70,7
Wohnfläche je Einwohner/in in m ²	50,6	36,5	35,4
Sozialwohnungen	58	20 796	151 610
in % der Wohnungen insgesamt	0,9	18,0	17,9
darunter mit Bindungsauslauf bis 2005 in % der Sozialwohnungen	0,0	13,6	17,6
Kindergärten			
Einrichtungen (1998)	11	147	949
Plätze (1999)	349	6 210	43 167
Versorgungsgrad: Anzahl der Plätze in % der 3- bis unter 6-Jährigen	99,1	95,2	97,3
Allgemeinbildende Schulen (1998)			
Grundschulen	3	38	257
Weiterführende Schulen	4	35	230
darunter Gymnasien	2	12	72
Schüler/innen insgesamt	2 751	23 009	161 138
Zum Vergleich: 6- bis unter 18-jährige Kinder und Jugendliche	1 361	25 717	180 963
Verkehr			
Private Pkw (Januar 1999)	5 863	82 512	611 580
je 1000 Einwohner/innen	441	348	362
Straßenverkehrsunfälle (1998)	49	1 489	11 781
mit Personenschaden	33	1 171	9 264
mit schwerwiegendem Sachschaden	16	318	2 517
Kriminalität (1998)			
Straftaten insgesamt	949	31 598	283 842
je 1000 Einwohner/innen	71	133	168
Gewaltdelikte	31	1 045	9 675
je 1000 Einwohner/innen	2	4	6
Diebstahlsdelikte	612	20 452	157 137
je 1000 Einwohner/innen	46	86	93

HAMBURG.regional 1999
Die Stadtteil-Profile



Stadtteil Iserbrook

	Stadtteil	Bezirk Altona	Hamburg
Bevölkerung (1998)			
Bevölkerung	10 589	237 243	1 691 654
Unter 18-Jährige in % der Bevölkerung	1 685 15,9	39 086 16,5	272 709 16,1
65-Jährige und Ältere in % der Bevölkerung	2 402 22,7	39 933 16,8	282 685 16,7
Deutsche	9 785	196 049	1 422 475
Ausländer/innen in % der Bevölkerung	804 7,6	41 194 17,4	269 179 15,9
Veränderung der Bevölkerung gegenüber 1997			
insgesamt	- 23	- 2 209	- 11 934
in %	- 0,2	- 0,9	- 0,7
Veränderung der Deutschen in %	- 0,1	- 0,4	- 0,6
Veränderung der Ausländer/innen in %	- 1,1	- 3,5	- 1,3
Einwohner/innen je km ²	3 985	3 030	2 240
Fläche in km ²	2,7	78,3	755,2
Sozialstruktur			
Sozialhilfeempfänger/innen in % der Bevölkerung insgesamt (1998)	529 5,0	19 155 8,1	140 110 8,3
Arbeitslose (Dezember 1998) in % der 15- bis unter 65-Jährigen	344 5,1	11 332 6,9	87 475 7,4
Jüngere Arbeitslose in % der 15- bis unter 25-Jährigen	35 4,0	1 206 5,1	9 314 5,4
Ältere Arbeitslose in % der 55- bis unter 65-Jährigen	104 5,7	2 137 6,5	17 930 7,6
Einkünfte je Steuerpflichtigen in DM (1992)	63 635	76 487	63 608
Einkünfte je Steuerpflichtigen in DM (1995)	65 478	75 345	65 579
Bürgerschaftswahl 1997			
Wahlbeteiligung in %	75,7	70,1	68,7
Anteil an den gültigen Stimmen in %			
SPD	39,4	32,5	36,2
CDU	32,1	31,9	30,7
GRÜNE/GAL	10,2	16,6	13,9

Stadtteil Iserbrook

	Stadtteil	Bezirk Altona	Hamburg
Wohnen (1998)			
Wohngebäude	2 124	33 444	222 828
Wohnungen	5 069	115 737	847 324
darunter in Ein- und Zweifamilienhäusern in % aller Wohnungen	41,3	23,8	20,4
Durchschnittliche Wohnungsgröße in m ²	75,6	74,8	70,7
Wohnfläche je Einwohner/in in m ²	36,2	36,5	35,4
Sozialwohnungen	1 395	20 796	151 610
in % der Wohnungen insgesamt	27,5	18,0	17,9
darunter mit Bindungsauslauf bis 2005 in % der Sozialwohnungen	20,9	13,6	17,6
Kindergärten			
Einrichtungen (1998)	7	147	949
Plätze (1999)	318	6 210	43 167
Versorgungsgrad: Anzahl der Plätze in % der 3- bis unter 6-Jährigen	109,7	95,2	97,3
Allgemeinbildende Schulen (1998)			
Grundschulen	1	38	257
Weiterführende Schulen	0	35	230
darunter Gymnasien	0	12	72
Schüler/innen insgesamt	368	23 009	161 138
Zum Vergleich: 6- bis unter 18-jährige Kinder und Jugendliche	1 102	25 717	180 963
Verkehr			
Private Pkw (Januar 1999)	4 298	82 512	611 580
je 1000 Einwohner/innen	406	348	362
Straßenverkehrsunfälle (1998)	41	1 489	11 781
mit Personenschaden	27	1 171	9 264
mit schwerwiegendem Sachschaden	14	318	2 517
Kriminalität (1998)			
Straftaten insgesamt	426	31 598	283 842
je 1000 Einwohner/innen	40	133	168
Gewaltdelikte	13	1 045	9 675
je 1000 Einwohner/innen	1	4	6
Diebstahlsdelikte	242	20 452	157 137
je 1000 Einwohner/innen	23	86	93

HAMBURG.regional 1999
Die Stadtteil-Profile



Stadtteil Sülldorf

	Stadtteil	Bezirk Altona	Hamburg
Bevölkerung (1998)			
Bevölkerung	7 886	237 243	1 691 654
Unter 18-Jährige in % der Bevölkerung	1 467 18,6	39 086 16,5	272 709 16,1
65-Jährige und Ältere in % der Bevölkerung	1 557 19,7	39 933 16,8	282 685 16,7
Deutsche	7 054	196 049	1 422 475
Ausländer/innen in % der Bevölkerung	832 10,6	41 194 17,4	269 179 15,9
Veränderung der Bevölkerung gegenüber 1997			
insgesamt	+ 156	- 2 209	- 11 934
in %	+ 2,0	- 0,9	- 0,7
Veränderung der Deutschen in %	+ 1,8	- 0,4	- 0,6
Veränderung der Ausländer/innen in %	+ 4,0	- 3,5	- 1,3
Einwohner/innen je km ²	1 407	3 030	2 240
Fläche in km ²	5,6	78,3	755,2
Sozialstruktur			
Sozialhilfeempfänger/innen in % der Bevölkerung insgesamt (1998)	383 4,9	19 155 8,1	140 110 8,3
Arbeitslose (Dezember 1998) in % der 15- bis unter 65-Jährigen	254 5,0	11 332 6,9	87 475 7,4
Jüngere Arbeitslose in % der 15- bis unter 25-Jährigen	17 2,1	1 206 5,1	9 314 5,4
Ältere Arbeitslose in % der 55- bis unter 65-Jährigen	58 5,1	2 137 6,5	17 930 7,6
Einkünfte je Steuerpflichtigen in DM (1992)	64 845	76 487	63 608
Einkünfte je Steuerpflichtigen in DM (1995)	68 512	75 345	65 579
Bürgerschaftswahl 1997			
Wahlbeteiligung in %	77,1	70,1	68,7
Anteil an den gültigen Stimmen in %			
SPD	33,8	32,5	36,2
CDU	36,6	31,9	30,7
GRÜNE/GAL	10,8	16,6	13,9

Stadtteil Sülldorf

	Stadtteil	Bezirk Altona	Hamburg
Wohnen (1998)			
Wohngebäude	2 044	33 444	222 828
Wohnungen	3 979	115 737	847 324
darunter in Ein- und Zweifamilienhäusern in % aller Wohnungen	49,6	23,8	20,4
Durchschnittliche Wohnungsgröße in m ²	77,0	74,8	70,7
Wohnfläche je Einwohner/in in m ²	38,9	36,5	35,4
Sozialwohnungen	984	20 796	151 610
in % der Wohnungen insgesamt	24,7	18,0	17,9
darunter mit Bindungsauslauf bis 2005 in % der Sozialwohnungen	10,7	13,6	17,6
Kindergärten			
Einrichtungen (1998)	3	147	949
Plätze (1999)	121	6 210	43 167
Versorgungsgrad: Anzahl der Plätze in % der 3- bis unter 6-Jährigen	48,0	95,2	97,3
Allgemeinbildende Schulen (1998)			
Grundschulen	1	38	257
Weiterführende Schulen	0	35	230
darunter Gymnasien	0	12	72
Schüler/innen insgesamt	193	23 009	161 138
Zum Vergleich: 6- bis unter 18-jährige Kinder und Jugendliche	955	25 717	180 963
Verkehr			
Private Pkw (Januar 1999)	2 966	82 512	611 580
je 1000 Einwohner/innen	376	348	362
Straßenverkehrsunfälle (1998)	21	1 489	11 781
mit Personenschaden	15	1 171	9 264
mit schwerwiegendem Sachschaden	6	318	2 517
Kriminalität (1998)			
Straftaten insgesamt	300	31 598	283 842
je 1000 Einwohner/innen	38	133	168
Gewaltdelikte	15	1 045	9 675
je 1000 Einwohner/innen	2	4	6
Diebstahlsdelikte	148	20 452	157 137
je 1000 Einwohner/innen	19	86	93

HAMBURG.regional 1999
Die Stadtteil-Profile



Stadtteil Rissen

	Stadtteil	Bezirk Altona	Hamburg
Bevölkerung (1998)			
Bevölkerung	14 389	237 243	1 691 654
Unter 18-Jährige	2 223	39 086	272 709
in % der Bevölkerung	15,4	16,5	16,1
65-Jährige und Ältere	3 260	39 933	282 685
in % der Bevölkerung	22,7	16,8	16,7
Deutsche	13 349	196 049	1 422 475
Ausländer/innen	1 040	41 194	269 179
in % der Bevölkerung	7,2	17,4	15,9
Veränderung der Bevölkerung gegenüber 1997			
insgesamt	- 14	- 2 209	- 11 934
in %	- 0,1	- 0,9	- 0,7
Veränderung der Deutschen in %	0,0	- 0,4	- 0,6
Veränderung der Ausländer/innen in %	- 0,8	- 3,5	- 1,3
Einwohner/innen je km ²	864	3 030	2 240
Fläche in km ²	16,6	78,3	755,2
Sozialstruktur			
Sozialhilfeempfänger/innen	385	19 155	140 110
in % der Bevölkerung insgesamt (1998)	2,7	8,1	8,3
Arbeitslose (Dezember 1998)	363	11 332	87 475
in % der 15- bis unter 65-Jährigen	3,9	6,9	7,4
Jüngere Arbeitslose	33	1 206	9 314
in % der 15- bis unter 25-Jährigen	2,5	5,1	5,4
Ältere Arbeitslose	134	2 137	17 930
in % der 55- bis unter 65-Jährigen	5,4	6,5	7,6
Einkünfte je Steuerpflichtigen in DM (1992)	94 486	76 487	63 608
Einkünfte je Steuerpflichtigen in DM (1995)	92 737	75 345	65 579
Bürgerschaftswahl 1997			
Wahlbeteiligung in %	78,0	70,1	68,7
Anteil an den gültigen Stimmen in %			
SPD	28,6	32,5	36,2
CDU	41,8	31,9	30,7
GRÜNE/GAL	10,7	16,6	13,9

Stadtteil Rissen

	Stadtteil	Bezirk Altona	Hamburg
Wohnen (1998)			
Wohngebäude	3 222	33 444	222 828
Wohnungen	6 811	115 737	847 324
darunter in Ein- und Zweifamilienhäusern in % aller Wohnungen	46,3	23,8	20,4
Durchschnittliche Wohnungsgröße in m ²	89,2	74,8	70,7
Wohnfläche je Einwohner/in in m ²	42,2	36,5	35,4
Sozialwohnungen	511	20 796	151 610
in % der Wohnungen insgesamt	7,5	18,0	17,9
darunter mit Bindungsauslauf bis 2005 in % der Sozialwohnungen	25,0	13,6	17,6
Kindergärten			
Einrichtungen (1998)	6	147	949
Plätze (1999)	263	6 210	43 167
Versorgungsgrad: Anzahl der Plätze in % der 3- bis unter 6-Jährigen	73,3	95,2	97,3
Allgemeinbildende Schulen (1998)			
Grundschulen	2	38	257
Weiterführende Schulen	2	35	230
darunter Gymnasien	1	12	72
Schüler/innen insgesamt	1 302	23 009	161 138
Zum Vergleich: 6- bis unter 18-jährige Kinder und Jugendliche	1 498	25 717	180 963
Verkehr			
Private Pkw (Januar 1999)	6 242	82 512	611 580
je 1000 Einwohner/innen	434	348	362
Straßenverkehrsunfälle (1998)	52	1 489	11 781
mit Personenschaden	46	1 171	9 264
mit schwerwiegendem Sachschaden	6	318	2 517
Kriminalität (1998)			
Straftaten insgesamt	851	31 598	283 842
je 1000 Einwohner/innen	59	133	168
Gewaltdelikte	20	1 045	9 675
je 1000 Einwohner/innen	1	4	6
Diebstahlsdelikte	588	20 452	157 137
je 1000 Einwohner/innen	41	86	93

HAMBURG.regional 1999
Die Stadtteil-Profile



Stadtteil Eimsbüttel

	Stadtteil	Bezirk Eimsbüttel	Hamburg
Bevölkerung (1998)			
Bevölkerung	55 573	243 099	1 691 654
Unter 18-Jährige	6 305	34 405	272 709
in % der Bevölkerung	11,3	14,2	16,1
65-Jährige und Ältere	7 232	38 098	282 685
in % der Bevölkerung	13,0	15,7	16,7
Deutsche	46 022	207 110	1 422 475
Ausländer/innen	9 551	35 989	269 179
in % der Bevölkerung	17,2	14,8	15,9
Veränderung der Bevölkerung gegenüber 1997			
insgesamt	- 275	- 273	- 11 934
in %	- 0,5	- 0,1	- 0,7
Veränderung der Deutschen in %	- 0,4	- 0,2	- 0,6
Veränderung der Ausländer/innen in %	- 0,9	+ 0,5	- 1,3
Einwohner/innen je km ²	17 200	4 878	2 240
Fläche in km ²	3,2	49,8	755,2
Sozialstruktur			
Sozialhilfeempfänger/innen	3 744	15 965	140 110
in % der Bevölkerung insgesamt (1998)	6,7	6,6	8,3
Arbeitslose (Dezember 1998)	3 321	11 713	87 475
in % der 15- bis unter 65-Jährigen	7,7	6,7	7,4
Jüngere Arbeitslose	264	1 018	9 314
in % der 15- bis unter 25-Jährigen	5,4	4,6	5,4
Ältere Arbeitslose	520	2 582	17 930
in % der 55- bis unter 65-Jährigen	8,8	7,4	7,6
Einkünfte je Steuerpflichtigen in DM (1992)	49 868	65 196	63 608
Einkünfte je Steuerpflichtigen in DM (1995)	53 299	67 141	65 579
Bürgerschaftswahl 1997			
Wahlbeteiligung in %	68,6	70,0	68,7
Anteil an den gültigen Stimmen in %			
SPD	35,4	35,1	36,2
CDU	19,4	29,4	30,7
GRÜNE/GAL	29,9	17,9	13,9

Stadtteil Eimsbüttel

	Stadtteil	Bezirk Eimsbüttel	Hamburg
Wohnen (1998)			
Wohngebäude	3 180	28 657	222 828
Wohnungen	31 706	126 892	847 324
darunter in Ein- und Zweifamilienhäusern in % aller Wohnungen	1,1	16,1	20,4
Durchschnittliche Wohnungsgröße in m ²	62,2	71,3	70,7
Wohnfläche je Einwohner/in in m ²	35,5	37,2	35,4
Sozialwohnungen	1 207	13 733	151 610
in % der Wohnungen insgesamt	3,8	10,8	17,9
darunter mit Bindungsauslauf bis 2005 in % der Sozialwohnungen	9,3	20,5	17,6
Kindergärten			
Einrichtungen (1998)	45	145	949
Plätze (1999)	1 354	6 113	43 167
Versorgungsgrad: Anzahl der Plätze in % der 3- bis unter 6-Jährigen	123,1	107,6	97,3
Allgemeinbildende Schulen (1998)			
Grundschulen	8	31	257
Weiterführende Schulen	5	24	230
darunter Gymnasien	2	10	72
Schüler/innen insgesamt	3 833	21 120	161 138
Zum Vergleich: 6- bis unter 18-jährige Kinder und Jugendliche	3 886	22 240	180 963
Verkehr			
Private Pkw (Januar 1999)	16 931	87 641	611 580
je 1000 Einwohner/innen	305	361	362
Straßenverkehrsunfälle (1998)	310	1 727	11 781
mit Personenschaden	247	1 372	9 264
mit schwerwiegendem Sachschaden	63	355	2 517
Kriminalität (1998)			
Straftaten insgesamt	7 024	28 845	283 842
je 1000 Einwohner/innen	126	119	168
Gewaltdelikte	241	843	9 675
je 1000 Einwohner/innen	4	3	6
Diebstahlsdelikte	4 211	17 476	157 137
je 1000 Einwohner/innen	76	72	93

HAMBURG.regional 1999
Die Stadtteil-Profile



Stadtteil Rotherbaum

	Stadtteil	Bezirk Eimsbüttel	Hamburg
Bevölkerung (1998)			
Bevölkerung	17 047	243 099	1 691 654
Unter 18-Jährige	1 788	34 405	272 709
in % der Bevölkerung	10,5	14,2	16,1
65-Jährige und Ältere	2 012	38 098	282 685
in % der Bevölkerung	11,8	15,7	16,7
Deutsche	12 366	207 110	1 422 475
Ausländer/innen	4 681	35 989	269 179
in % der Bevölkerung	27,5	14,8	15,9
Veränderung der Bevölkerung gegenüber 1997			
insgesamt	+ 166	- 273	- 11 934
in %	+ 1,0	- 0,1	- 0,7
Veränderung der Deutschen in %	+ 1,0	- 0,2	- 0,6
Veränderung der Ausländer/innen in %	+ 0,8	+ 0,5	- 1,3
Einwohner/innen je km ²	5 909	4 878	2 240
Fläche in km ²	2,9	49,8	755,2
Sozialstruktur			
Sozialhilfeempfänger/innen	687	15 965	140 110
in % der Bevölkerung insgesamt (1998)	4,0	6,6	8,3
Arbeitslose (Dezember 1998)	684	11 713	87 475
in % der 15- bis unter 65-Jährigen	5,1	6,7	7,4
Jüngere Arbeitslose	48	1 018	9 314
in % der 15- bis unter 25-Jährigen	3,4	4,6	5,4
Ältere Arbeitslose	134	2 582	17 930
in % der 55- bis unter 65-Jährigen	6,0	7,4	7,6
Einkünfte je Steuerpflichtigen in DM (1992)	93 302	65 196	63 608
Einkünfte je Steuerpflichtigen in DM (1995)	95 776	67 141	65 579
Bürgerschaftswahl 1997			
Wahlbeteiligung in %	68,3	70,0	68,7
Anteil an den gültigen Stimmen in %			
SPD	28,6	35,1	36,2
CDU	25,7	29,4	30,7
GRÜNE/GAL	26,9	17,9	13,9

Stadtteil Rotherbaum

	Stadtteil	Bezirk Eimsbüttel	Hamburg
Wohnen (1998)			
Wohngebäude	1 153	28 657	222 828
Wohnungen	8 847	126 892	847 324
darunter in Ein- und Zweifamilienhäusern in % aller Wohnungen	3,8	16,1	20,4
Durchschnittliche Wohnungsgröße in m ²	78,8	71,3	70,7
Wohnfläche je Einwohner/in in m ²	40,9	37,2	35,4
Sozialwohnungen	147	13 733	151 610
in % der Wohnungen insgesamt	1,7	10,8	17,9
darunter mit Bindungsauslauf bis 2005 in % der Sozialwohnungen	0,0	20,5	17,6
Kindergärten			
Einrichtungen (1998)	12	145	949
Plätze (1999)	364	6 113	43 167
Versorgungsgrad: Anzahl der Plätze in % der 3- bis unter 6-Jährigen	116,3	107,6	97,3
Allgemeinbildende Schulen (1998)			
Grundschulen	1	31	257
Weiterführende Schulen	1	24	230
darunter Gymnasien	1	10	72
Schüler/innen insgesamt	1 408	21 120	161 138
Zum Vergleich: 6- bis unter 18-jährige Kinder und Jugendliche	1 067	22 240	180 963
Verkehr			
Private Pkw (Januar 1999)	5 220	87 641	611 580
je 1000 Einwohner/innen	306	361	362
Straßenverkehrsunfälle (1998)	273	1 727	11 781
mit Personenschaden	222	1 372	9 264
mit schwerwiegendem Sachschaden	51	355	2 517
Kriminalität (1998)			
Straftaten insgesamt	3 649	28 845	283 842
je 1000 Einwohner/innen	214	119	168
Gewaltdelikte	76	843	9 675
je 1000 Einwohner/innen	4	3	6
Diebstahlsdelikte	2 095	17 476	157 137
je 1000 Einwohner/innen	123	72	93

HAMBURG.regional 1999
Die Stadtteil-Profile



Stadtteil Harvestehude

	Stadtteil	Bezirk Eimsbüttel	Hamburg
Bevölkerung (1998)			
Bevölkerung	17 311	243 099	1 691 654
Unter 18-Jährige	1 991	34 405	272 709
in % der Bevölkerung	11,5	14,2	16,1
65-Jährige und Ältere	2 964	38 098	282 685
in % der Bevölkerung	17,1	15,7	16,7
Deutsche	14 516	207 110	1 422 475
Ausländer/innen	2 795	35 989	269 179
in % der Bevölkerung	16,1	14,8	15,9
Veränderung der Bevölkerung gegenüber 1997			
insgesamt	- 69	- 273	- 11 934
in %	- 0,4	- 0,1	- 0,7
Veränderung der Deutschen in %	- 0,9	- 0,2	- 0,6
Veränderung der Ausländer/innen in %	+ 2,2	+ 0,5	- 1,3
Einwohner/innen je km ²	8 574	4 878	2 240
Fläche in km ²	2,0	49,8	755,2
Sozialstruktur			
Sozialhilfeempfänger/innen	685	15 965	140 110
in % der Bevölkerung insgesamt (1998)	4,0	6,6	8,3
Arbeitslose (Dezember 1998)	669	11 713	87 475
in % der 15- bis unter 65-Jährigen	5,3	6,7	7,4
Jüngere Arbeitslose	31	1 018	9 314
in % der 15- bis unter 25-Jährigen	2,2	4,6	5,4
Ältere Arbeitslose	154	2 582	17 930
in % der 55- bis unter 65-Jährigen	6,0	7,4	7,6
Einkünfte je Steuerpflichtigen in DM (1992)	104 840	65 196	63 608
Einkünfte je Steuerpflichtigen in DM (1995)	105 897	67 141	65 579
Bürgerschaftswahl 1997			
Wahlbeteiligung in %	74,1	70,0	68,7
Anteil an den gültigen Stimmen in %			
SPD	28,1	35,1	36,2
CDU	34,3	29,4	30,7
GRÜNE/GAL	19,0	17,9	13,9

Stadtteil Harvestehude

	Stadtteil	Bezirk Eimsbüttel	Hamburg
Wohnen (1998)			
Wohngebäude	1 291	28 657	222 828
Wohnungen	9 822	126 892	847 324
darunter in Ein- und Zweifamilienhäusern in % aller Wohnungen	5,2	16,1	20,4
Durchschnittliche Wohnungsgröße in m ²	86,3	71,3	70,7
Wohnfläche je Einwohner/in in m ²	49,0	37,2	35,4
Sozialwohnungen	93	13 733	151 610
in % der Wohnungen insgesamt	0,9	10,8	17,9
darunter mit Bindungsauslauf bis 2005 in % der Sozialwohnungen	0,0	20,5	17,6
Kindergärten			
Einrichtungen (1998)	13	145	949
Plätze (1999)	474	6 113	43 167
Versorgungsgrad: Anzahl der Plätze in % der 3- bis unter 6-Jährigen	146,3	107,6	97,3
Allgemeinbildende Schulen (1998)			
Grundschulen	1	31	257
Weiterführende Schulen	4	24	230
darunter Gymnasien	2	10	72
Schüler/innen insgesamt	2 787	21 120	161 138
Zum Vergleich: 6- bis unter 18-jährige Kinder und Jugendliche	1 282	22 240	180 963
Verkehr			
Private Pkw (Januar 1999)	6 403	87 641	611 580
je 1000 Einwohner/innen	370	361	362
Straßenverkehrsunfälle (1998)	128	1 727	11 781
mit Personenschaden	98	1 372	9 264
mit schwerwiegendem Sachschaden	30	355	2 517
Kriminalität (1998)			
Straftaten insgesamt	1 913	28 845	283 842
je 1000 Einwohner/innen	111	119	168
Gewaltdelikte	56	843	9 675
je 1000 Einwohner/innen	3	3	6
Diebstahlsdelikte	1 297	17 476	157 137
je 1000 Einwohner/innen	75	72	93

HAMBURG.regional 1999
Die Stadtteil-Profile



Stadtteil **Hoheluft-West**

	Stadtteil	Bezirk Eimsbüttel	Hamburg
Bevölkerung (1998)			
Bevölkerung	12 804	243 099	1 691 654
Unter 18-Jährige in % der Bevölkerung	1 367 10,7	34 405 14,2	272 709 16,1
65-Jährige und Ältere in % der Bevölkerung	1 775 13,9	38 098 15,7	282 685 16,7
Deutsche	10 943	207 110	1 422 475
Ausländer/innen in % der Bevölkerung	1 861 14,5	35 989 14,8	269 179 15,9
Veränderung der Bevölkerung gegenüber 1997			
insgesamt	- 40	- 273	- 11 934
in %	- 0,3	- 0,1	- 0,7
Veränderung der Deutschen in %	- 0,8	- 0,2	- 0,6
Veränderung der Ausländer/innen in %	+ 2,4	+ 0,5	- 1,3
Einwohner/innen je km ²	18 557	4 878	2 240
Fläche in km ²	0,7	49,8	755,2
Sozialstruktur			
Sozialhilfeempfänger/innen in % der Bevölkerung insgesamt (1998)	530 4,1	15 965 6,6	140 110 8,3
Arbeitslose (Dezember 1998) in % der 15- bis unter 65-Jährigen	618 6,3	11 713 6,7	87 475 7,4
Jüngere Arbeitslose in % der 15- bis unter 25-Jährigen	43 4,0	1 018 4,6	9 314 5,4
Ältere Arbeitslose in % der 55- bis unter 65-Jährigen	118 8,1	2 582 7,4	17 930 7,6
Einkünfte je Steuerpflichtigen in DM (1992)	56 116	65 196	63 608
Einkünfte je Steuerpflichtigen in DM (1995)	59 711	67 141	65 579
Bürgerschaftswahl 1997			
Wahlbeteiligung in %	69,5	70,0	68,7
Anteil an den gültigen Stimmen in %			
SPD	36,4	35,1	36,2
CDU	23,0	29,4	30,7
GRÜNE/GAL	25,8	17,9	13,9

Stadtteil Hoheluft-West

	Stadtteil	Bezirk Eimsbüttel	Hamburg
Wohnen (1998)			
Wohngebäude	790	28 657	222 828
Wohnungen	7 499	126 892	847 324
darunter in Ein- und Zweifamilienhäusern in % aller Wohnungen	1,7	16,1	20,4
Durchschnittliche Wohnungsgröße in m ²	65,0	71,3	70,7
Wohnfläche je Einwohner/in in m ²	38,1	37,2	35,4
Sozialwohnungen	24	13 733	151 610
in % der Wohnungen insgesamt	0,3	10,8	17,9
darunter mit Bindungsauslauf bis 2005 in % der Sozialwohnungen	33,3	20,5	17,6
Kindergärten			
Einrichtungen (1998)	5	145	949
Plätze (1999)	221	6 113	43 167
Versorgungsgrad: Anzahl der Plätze in % der 3- bis unter 6-Jährigen	98,7	107,6	97,3
Allgemeinbildende Schulen (1998)			
Grundschulen	1	31	257
Weiterführende Schulen	0	24	230
darunter Gymnasien	0	10	72
Schüler/innen insgesamt	275	21 120	161 138
Zum Vergleich: 6- bis unter 18-jährige Kinder und Jugendliche	836	22 240	180 963
Verkehr			
Private Pkw (Januar 1999)	4 255	87 641	611 580
je 1000 Einwohner/innen	332	361	362
Straßenverkehrsunfälle (1998)	80	1 727	11 781
mit Personenschaden	66	1 372	9 264
mit schwerwiegendem Sachschaden	14	355	2 517
Kriminalität (1998)			
Straftaten insgesamt	1 210	28 845	283 842
je 1000 Einwohner/innen	95	119	168
Gewaltdelikte	37	843	9 675
je 1000 Einwohner/innen	3	3	6
Diebstahlsdelikte	798	17 476	157 137
je 1000 Einwohner/innen	62	72	93

HAMBURG.regional 1999
Die Stadtteil-Profile



Stadtteil Lokstedt

	Stadtteil	Bezirk Eimsbüttel	Hamburg
Bevölkerung (1998)			
Bevölkerung	23 401	243 099	1 691 654
Unter 18-Jährige in % der Bevölkerung	3 466 14,8	34 405 14,2	272 709 16,1
65-Jährige und Ältere in % der Bevölkerung	4 360 18,6	38 098 15,7	282 685 16,7
Deutsche	19 578	207 110	1 422 475
Ausländer/innen in % der Bevölkerung	3 823 16,3	35 989 14,8	269 179 15,9
Veränderung der Bevölkerung gegenüber 1997			
insgesamt	- 79	- 273	- 11 934
in %	- 0,3	- 0,1	- 0,7
Veränderung der Deutschen in %	- 0,5	- 0,2	- 0,6
Veränderung der Ausländer/innen in %	+ 0,4	+ 0,5	- 1,3
Einwohner/innen je km ²	4 817	4 878	2 240
Fläche in km ²	4,9	49,8	755,2
Sozialstruktur			
Sozialhilfeempfänger/innen in % der Bevölkerung insgesamt (1998)	2 040 8,7	15 965 6,6	140 110 8,3
Arbeitslose (Dezember 1998) in % der 15- bis unter 65-Jährigen	1 072 6,6	11 713 6,7	87 475 7,4
Jüngere Arbeitslose in % der 15- bis unter 25-Jährigen	112 4,7	1 018 4,6	9 314 5,4
Ältere Arbeitslose in % der 55- bis unter 65-Jährigen	243 7,3	2 582 7,4	17 930 7,6
Einkünfte je Steuerpflichtigen in DM (1992)	65 127	65 196	63 608
Einkünfte je Steuerpflichtigen in DM (1995)	64 492	67 141	65 579
Bürgerschaftswahl 1997			
Wahlbeteiligung in %	71,5	70,0	68,7
Anteil an den gültigen Stimmen in %			
SPD	35,2	35,1	36,2
CDU	31,8	29,4	30,7
GRÜNE/GAL	14,6	17,9	13,9

Stadtteil Lokstedt

	Stadtteil	Bezirk Eimsbüttel	Hamburg
Wohnen (1998)			
Wohngebäude	2 869	28 657	222 828
Wohnungen	12 124	126 892	847 324
darunter in Ein- und Zweifamilienhäusern in % aller Wohnungen	17,4	16,1	20,4
Durchschnittliche Wohnungsgröße in m ²	69,2	71,3	70,7
Wohnfläche je Einwohner/in in m ²	35,9	37,2	35,4
Sozialwohnungen	1 873	13 733	151 610
in % der Wohnungen insgesamt	15,4	10,8	17,9
darunter mit Bindungsauslauf bis 2005 in % der Sozialwohnungen	7,7	20,5	17,6
Kindergärten			
Einrichtungen (1998)	12	145	949
Plätze (1999)	483	6 113	43 167
Versorgungsgrad: Anzahl der Plätze in % der 3- bis unter 6-Jährigen	88,6	107,6	97,3
Allgemeinbildende Schulen (1998)			
Grundschulen	3	31	257
Weiterführende Schulen	2	24	230
darunter Gymnasien	1	10	72
Schüler/innen insgesamt	1 529	21 120	161 138
Zum Vergleich: 6- bis unter 18-jährige Kinder und Jugendliche	2 277	22 240	180 963
Verkehr			
Private Pkw (Januar 1999)	8 482	87 641	611 580
je 1000 Einwohner/innen	362	361	362
Straßenverkehrsunfälle (1998)	162	1 727	11 781
mit Personenschaden	137	1 372	9 264
mit schwerwiegendem Sachschaden	25	355	2 517
Kriminalität (1998)			
Straftaten insgesamt	2 395	28 845	283 842
je 1000 Einwohner/innen	102	119	168
Gewaltdelikte	58	843	9 675
je 1000 Einwohner/innen	2	3	6
Diebstahlsdelikte	1 506	17 476	157 137
je 1000 Einwohner/innen	64	72	93

HAMBURG.regional 1999
Die Stadtteil-Profile



Stadtteil Niendorf

	Stadtteil	Bezirk Eimsbüttel	Hamburg
Bevölkerung (1998)			
Bevölkerung	39 046	243 099	1 691 654
Unter 18-Jährige in % der Bevölkerung	6 153 15,8	34 405 14,2	272 709 16,1
65-Jährige und Ältere in % der Bevölkerung	6 991 17,9	38 098 15,7	282 685 16,7
Deutsche	36 276	207 110	1 422 475
Ausländer/innen in % der Bevölkerung	2 770 7,1	35 989 14,8	269 179 15,9
Veränderung der Bevölkerung gegenüber 1997			
insgesamt	+ 259	- 273	- 11 934
in %	+ 0,7	- 0,1	- 0,7
Veränderung der Deutschen in %	+ 0,7	- 0,2	- 0,6
Veränderung der Ausländer/innen in %	+ 0,4	+ 0,5	- 1,3
Einwohner/innen je km ²	3 075	4 878	2 240
Fläche in km ²	12,7	49,8	755,2
Sozialstruktur			
Sozialhilfeempfänger/innen in % der Bevölkerung insgesamt (1998)	1 575 4,0	15 965 6,6	140 110 8,3
Arbeitslose (Dezember 1998) in % der 15- bis unter 65-Jährigen	1 384 5,1	11 713 6,7	87 475 7,4
Jüngere Arbeitslose in % der 15- bis unter 25-Jährigen	112 3,4	1 018 4,6	9 314 5,4
Ältere Arbeitslose in % der 55- bis unter 65-Jährigen	458 6,3	2 582 7,4	17 930 7,6
Einkünfte je Steuerpflichtigen in DM (1992)	68 482	65 196	63 608
Einkünfte je Steuerpflichtigen in DM (1995)	71 168	67 141	65 579
Bürgerschaftswahl 1997			
Wahlbeteiligung in %	75,3	70,0	68,7
Anteil an den gültigen Stimmen in %			
SPD	36,4	35,1	36,2
CDU	32,8	29,4	30,7
GRÜNE/GAL	11,1	17,9	13,9

Stadtteil Niendorf

	Stadtteil	Bezirk Eimsbüttel	Hamburg
Wohnen (1998)			
Wohngebäude	7 415	28 657	222 828
Wohnungen	19 185	126 892	847 324
darunter in Ein- und Zweifamilienhäusern in % aller Wohnungen	34,2	16,1	20,4
Durchschnittliche Wohnungsgröße in m ²	78,2	71,3	70,7
Wohnfläche je Einwohner/in in m ²	38,4	37,2	35,4
Sozialwohnungen	2 435	13 733	151 610
in % der Wohnungen insgesamt	12,7	10,8	17,9
darunter mit Bindungsauslauf bis 2005 in % der Sozialwohnungen	50,1	20,5	17,6
Kindergärten			
Einrichtungen (1998)	15	145	949
Plätze (1999)	912	6 113	43 167
Versorgungsgrad: Anzahl der Plätze in % der 3- bis unter 6-Jährigen	92,2	107,6	97,3
Allgemeinbildende Schulen (1998)			
Grundschulen	5	31	257
Weiterführende Schulen	4	24	230
darunter Gymnasien	2	10	72
Schüler/innen insgesamt	3 692	21 120	161 138
Zum Vergleich: 6- bis unter 18-jährige Kinder und Jugendliche	4 114	22 240	180 963
Verkehr			
Private Pkw (Januar 1999)	16 726	87 641	611 580
je 1000 Einwohner/innen	428	361	362
Straßenverkehrsunfälle (1998)	208	1 727	11 781
mit Personenschaden	156	1 372	9 264
mit schwerwiegendem Sachschaden	52	355	2 517
Kriminalität (1998)			
Straftaten insgesamt	3 664	28 845	283 842
je 1000 Einwohner/innen	94	119	168
Gewaltdelikte	80	843	9 675
je 1000 Einwohner/innen	2	3	6
Diebstahlsdelikte	2 192	17 476	157 137
je 1000 Einwohner/innen	56	72	93

HAMBURG.regional 1999
Die Stadtteil-Profile



Stadtteil Schnelsen

	Stadtteil	Bezirk Eimsbüttel	Hamburg
Bevölkerung (1998)			
Bevölkerung	26 906	243 099	1 691 654
Unter 18-Jährige in % der Bevölkerung	5 466 20,3	34 405 14,2	272 709 16,1
65-Jährige und Ältere in % der Bevölkerung	3 570 13,3	38 098 15,7	282 685 16,7
Deutsche	23 506	207 110	1 422 475
Ausländer/innen in % der Bevölkerung	3 400 12,6	35 989 14,8	269 179 15,9
Veränderung der Bevölkerung gegenüber 1997			
insgesamt	+ 332	- 273	- 11 934
in %	+ 1,2	- 0,1	- 0,7
Veränderung der Deutschen in %	+ 1,2	- 0,2	- 0,6
Veränderung der Ausländer/innen in %	+ 1,5	+ 0,5	- 1,3
Einwohner/innen je km ²	2 997	4 878	2 240
Fläche in km ²	9,0	49,8	755,2
Sozialstruktur			
Sozialhilfeempfänger/innen in % der Bevölkerung insgesamt (1998)	2 134 7,9	15 965 6,6	140 110 8,3
Arbeitslose (Dezember 1998) in % der 15- bis unter 65-Jährigen	1 053 5,6	11 713 6,7	87 475 7,4
Jüngere Arbeitslose in % der 15- bis unter 25-Jährigen	102 3,7	1 018 4,6	9 314 5,4
Ältere Arbeitslose in % der 55- bis unter 65-Jährigen	241 6,5	2 582 7,4	17 930 7,6
Einkünfte je Steuerpflichtigen in DM (1992)	68 918	65 196	63 608
Einkünfte je Steuerpflichtigen in DM (1995)	68 931	67 141	65 579
Bürgerschaftswahl 1997			
Wahlbeteiligung in %	72,3	70,0	68,7
Anteil an den gültigen Stimmen in %			
SPD	36,2	35,1	36,2
CDU	31,8	29,4	30,7
GRÜNE/GAL	12,3	17,9	13,9

Stadtteil Schnelsen

	Stadtteil	Bezirk Eimsbüttel	Hamburg
Wohnen (1998)			
Wohngebäude	4 904	28 657	222 828
Wohnungen	11 695	126 892	847 324
darunter in Ein- und Zweifamilienhäusern in % aller Wohnungen	40,4	16,1	20,4
Durchschnittliche Wohnungsgröße in m ²	79,7	71,3	70,7
Wohnfläche je Einwohner/in in m ²	34,7	37,2	35,4
Sozialwohnungen	2 069	13 733	151 610
in % der Wohnungen insgesamt	17,7	10,8	17,9
darunter mit Bindungsauslauf bis 2005 in % der Sozialwohnungen	4,7	20,5	17,6
Kindergärten			
Einrichtungen (1998)	17	145	949
Plätze (1999)	968	6 113	43 167
Versorgungsgrad: Anzahl der Plätze in % der 3- bis unter 6-Jährigen	101,8	107,6	97,3
Allgemeinbildende Schulen (1998)			
Grundschulen	4	31	257
Weiterführende Schulen	2	24	230
darunter Gymnasien	0	10	72
Schüler/innen insgesamt	2 593	21 120	161 138
Zum Vergleich: 6- bis unter 18-jährige Kinder und Jugendliche	3 513	22 240	180 963
Verkehr			
Private Pkw (Januar 1999)	10 965	87 641	611 580
je 1000 Einwohner/innen	408	361	362
Straßenverkehrsunfälle (1998)	166	1 727	11 781
mit Personenschaden	130	1 372	9 264
mit schwerwiegendem Sachschaden	36	355	2 517
Kriminalität (1998)			
Straftaten insgesamt	2 277	28 845	283 842
je 1000 Einwohner/innen	85	119	168
Gewaltdelikte	62	843	9 675
je 1000 Einwohner/innen	2	3	6
Diebstahlsdelikte	1 546	17 476	157 137
je 1000 Einwohner/innen	57	72	93

HAMBURG.regional 1999
Die Stadtteil-Profile



Stadtteil Eidelstedt

	Stadtteil	Bezirk Eimsbüttel	Hamburg
Bevölkerung (1998)			
Bevölkerung	29 532	243 099	1 691 654
Unter 18-Jährige in % der Bevölkerung	5 048 17,1	34 405 14,2	272 709 16,1
65-Jährige und Ältere in % der Bevölkerung	5 230 17,7	38 098 15,7	282 685 16,7
Deutsche	25 655	207 110	1 422 475
Ausländer/innen in % der Bevölkerung	3 877 13,1	35 989 14,8	269 179 15,9
Veränderung der Bevölkerung gegenüber 1997			
insgesamt	- 434	- 273	- 11 934
in %	- 1,4	- 0,1	- 0,7
Veränderung der Deutschen in %	- 1,6	- 0,2	- 0,6
Veränderung der Ausländer/innen in %	- 0,6	+ 0,5	- 1,3
Einwohner/innen je km ²	3 398	4 878	2 240
Fläche in km ²	8,7	49,8	755,2
Sozialstruktur			
Sozialhilfeempfänger/innen in % der Bevölkerung insgesamt (1998)	2 676 9,1	15 965 6,6	140 110 8,3
Arbeitslose (Dezember 1998) in % der 15- bis unter 65-Jährigen	1 664 8,3	11 713 6,7	87 475 7,4
Jüngere Arbeitslose in % der 15- bis unter 25-Jährigen	185 6,4	1 018 4,6	9 314 5,4
Ältere Arbeitslose in % der 55- bis unter 65-Jährigen	423 8,6	2 582 7,4	17 930 7,6
Einkünfte je Steuerpflichtigen in DM (1992)	55 977	65 196	63 608
Einkünfte je Steuerpflichtigen in DM (1995)	57 731	67 141	65 579
Bürgerschaftswahl 1997			
Wahlbeteiligung in %	70,4	70,0	68,7
Anteil an den gültigen Stimmen in %			
SPD	42,7	35,1	36,2
CDU	28,5	29,4	30,7
GRÜNE/GAL	9,1	17,9	13,9

Stadtteil Eidelstedt

	Stadtteil	Bezirk Eimsbüttel	Hamburg
Wohnen (1998)			
Wohngebäude	4 573	28 657	222 828
Wohnungen	14 518	126 892	847 324
darunter in Ein- und Zweifamilienhäusern in % aller Wohnungen	28,3	16,1	20,4
Durchschnittliche Wohnungsgröße in m ²	70,1	71,3	70,7
Wohnfläche je Einwohner/in in m ²	34,5	37,2	35,4
Sozialwohnungen	4 514	13 733	151 610
in % der Wohnungen insgesamt	31,1	10,8	17,9
darunter mit Bindungsauslauf bis 2005 in % der Sozialwohnungen	19,6	20,5	17,6
Kindergärten			
Einrichtungen (1998)	14	145	949
Plätze (1999)	700	6 113	43 167
Versorgungsgrad: Anzahl der Plätze in % der 3- bis unter 6-Jährigen	92,7	107,6	97,3
Allgemeinbildende Schulen (1998)			
Grundschulen	5	31	257
Weiterführende Schulen	3	24	230
darunter Gymnasien	1	10	72
Schüler/innen insgesamt	2 641	21 120	161 138
Zum Vergleich: 6- bis unter 18-jährige Kinder und Jugendliche	3 459	22 240	180 963
Verkehr			
Private Pkw (Januar 1999)	10 841	87 641	611 580
je 1000 Einwohner/innen	367	361	362
Straßenverkehrsunfälle (1998)	184	1 727	11 781
mit Personenschaden	147	1 372	9 264
mit schwerwiegendem Sachschaden	37	355	2 517
Kriminalität (1998)			
Straftaten insgesamt	3 656	28 845	283 842
je 1000 Einwohner/innen	124	119	168
Gewaltdelikte	126	843	9 675
je 1000 Einwohner/innen	4	3	6
Diebstahlsdelikte	2 169	17 476	157 137
je 1000 Einwohner/innen	73	72	93

HAMBURG.regional 1999
Die Stadtteil-Profile



Stadtteil Stellingen

	Stadtteil	Bezirk Eimsbüttel	Hamburg
Bevölkerung (1998)			
Bevölkerung	21 479	243 099	1 691 654
Unter 18-Jährige in % der Bevölkerung	2 821 13,1	34 405 14,2	272 709 16,1
65-Jährige und Ältere in % der Bevölkerung	3 964 18,5	38 098 15,7	282 685 16,7
Deutsche	18 248	207 110	1 422 475
Ausländer/innen in % der Bevölkerung	3 231 15,0	35 989 14,8	269 179 15,9
Veränderung der Bevölkerung gegenüber 1997			
insgesamt	- 133	- 273	- 11 934
in %	- 0,6	- 0,1	- 0,7
Veränderung der Deutschen in %	- 1,0	- 0,2	- 0,6
Veränderung der Ausländer/innen in %	+ 1,9	+ 0,5	- 1,3
Einwohner/innen je km ²	3 715	4 878	2 240
Fläche in km ²	5,8	49,8	755,2
Sozialstruktur			
Sozialhilfeempfänger/innen in % der Bevölkerung insgesamt (1998)	1 894 8,8	15 965 6,6	140 110 8,3
Arbeitslose (Dezember 1998) in % der 15- bis unter 65-Jährigen	1 248 8,2	11 713 6,7	87 475 7,4
Jüngere Arbeitslose in % der 15- bis unter 25-Jährigen	121 5,9	1 018 4,6	9 314 5,4
Ältere Arbeitslose in % der 55- bis unter 65-Jährigen	291 8,3	2 582 7,4	17 930 7,6
Einkünfte je Steuerpflichtigen in DM (1992)	55 746	65 196	63 608
Einkünfte je Steuerpflichtigen in DM (1995)	58 258	67 141	65 579
Bürgerschaftswahl 1997			
Wahlbeteiligung in %	69,3	70,0	68,7
Anteil an den gültigen Stimmen in %			
SPD	38,8	35,1	36,2
CDU	31,0	29,4	30,7
GRÜNE/GAL	11,6	17,9	13,9

Stadtteil Stellingen

	Stadtteil	Bezirk Eimsbüttel	Hamburg
Wohnen (1998)			
Wohngebäude	2 482	28 657	222 828
Wohnungen	11 496	126 892	847 324
darunter in Ein- und Zweifamilienhäusern in % aller Wohnungen	14,3	16,1	20,4
Durchschnittliche Wohnungsgröße in m ²	65,2	71,3	70,7
Wohnfläche je Einwohner/in in m ²	34,9	37,2	35,4
Sozialwohnungen	1 371	13 733	151 610
in % der Wohnungen insgesamt	11,9	10,8	17,9
darunter mit Bindungsauslauf bis 2005 in % der Sozialwohnungen	25,7	20,5	17,6
Kindergärten			
Einrichtungen (1998)	12	145	949
Plätze (1999)	638	6 113	43 167
Versorgungsgrad: Anzahl der Plätze in % der 3- bis unter 6-Jährigen	133,2	107,6	97,3
Allgemeinbildende Schulen (1998)			
Grundschulen	3	31	257
Weiterführende Schulen	3	24	230
darunter Gymnasien	1	10	72
Schüler/innen insgesamt	2 362	21 120	161 138
Zum Vergleich: 6- bis unter 18-jährige Kinder und Jugendliche	1 806	22 240	180 963
Verkehr			
Private Pkw (Januar 1999)	7 818	87 641	611 580
je 1000 Einwohner/innen	364	361	362
Straßenverkehrsunfälle (1998)	216	1 727	11 781
mit Personenschaden	169	1 372	9 264
mit schwerwiegendem Sachschaden	47	355	2 517
Kriminalität (1998)			
Straftaten insgesamt	3 057	28 845	283 842
je 1000 Einwohner/innen	142	119	168
Gewaltdelikte	107	843	9 675
je 1000 Einwohner/innen	5	3	6
Diebstahlsdelikte	1 662	17 476	157 137
je 1000 Einwohner/innen	77	72	93

HAMBURG.regional 1999
Die Stadtteil-Profile



Stadtteil Hoheluft-Ost

	Stadtteil	Bezirk Hamburg-Nord	Hamburg
Bevölkerung (1998)			
Bevölkerung	8 858	275 563	1 691 654
Unter 18-Jährige	1 024	34 538	272 709
in % der Bevölkerung	11,6	12,5	16,1
65-Jährige und Ältere	1 127	49 929	282 685
in % der Bevölkerung	12,7	18,1	16,7
Deutsche	7 706	238 226	1 422 475
Ausländer/innen	1 152	37 337	269 179
in % der Bevölkerung	13,0	13,5	15,9
Veränderung der Bevölkerung gegenüber 1997			
insgesamt	- 65	- 3 054	- 11 934
in %	- 0,7	- 1,1	- 0,7
Veränderung der Deutschen in %	- 0,4	- 1,1	- 0,6
Veränderung der Ausländer/innen in %	- 3,1	- 1,3	- 1,3
Einwohner/innen je km ²	15 246	4 795	2 240
Fläche in km ²	0,6	57,5	755,2
Sozialstruktur			
Sozialhilfeempfänger/innen	351	16 744	140 110
in % der Bevölkerung insgesamt (1998)	4,0	6,1	8,3
Arbeitslose (Dezember 1998)	394	12 991	87 475
in % der 15- bis unter 65-Jährigen	5,7	6,6	7,4
Jüngere Arbeitslose	28	1 202	9 314
in % der 15- bis unter 25-Jährigen	3,9	4,6	5,4
Ältere Arbeitslose	85	2 637	17 930
in % der 55- bis unter 65-Jährigen	7,8	7,6	7,6
Einkünfte je Steuerpflichtigen in DM (1992)	64 187	61 110	63 608
Einkünfte je Steuerpflichtigen in DM (1995)	67 088	65 475	65 579
Bürgerschaftswahl 1997			
Wahlbeteiligung in %	70,9	68,4	68,7
Anteil an den gültigen Stimmen in %			
SPD	35,3	37,2	36,2
CDU	24,3	28,1	30,7
GRÜNE/GAL	25,7	17,4	13,9

Stadtteil Hoheluft-Ost

	Stadtteil	Bezirk Hamburg-Nord	Hamburg
Wohnen (1998)			
Wohngebäude	564	29 219	222 828
Wohnungen	5 346	161 769	847 324
darunter in Ein- und Zweifamilienhäusern in % aller Wohnungen	0,7	9,9	20,4
Durchschnittliche Wohnungsgröße in m ²	67,8	64,6	70,7
Wohnfläche je Einwohner/in in m ²	40,9	37,9	35,4
Sozialwohnungen	181	11 024	151 610
in % der Wohnungen insgesamt	3,4	6,8	17,9
darunter mit Bindungsauslauf bis 2005 in % der Sozialwohnungen	5,0	14,7	17,6
Kindergärten			
Einrichtungen (1998)	4	146	949
Plätze (1999)	164	5 626	43 167
Versorgungsgrad: Anzahl der Plätze in % der 3- bis unter 6-Jährigen	90,6	99,3	97,3
Allgemeinbildende Schulen (1998)			
Grundschulen	1	33	257
Weiterführende Schulen	1	33	230
darunter Gymnasien	0	11	72
Schüler/innen insgesamt	734	20 745	161 138
Zum Vergleich: 6- bis unter 18-jährige Kinder und Jugendliche	623	21 956	180 963
Verkehr			
Private Pkw (Januar 1999)	3 081	96 961	611 580
je 1000 Einwohner/innen	348	352	362
Straßenverkehrsunfälle (1998)	43	2 011	11 781
mit Personenschaden	36	1 622	9 264
mit schwerwiegendem Sachschaden	7	389	2 517
Kriminalität (1998)			
Straftaten insgesamt	825	39 090	283 842
je 1000 Einwohner/innen	93	142	168
Gewaltdelikte	17	1 078	9 675
je 1000 Einwohner/innen	2	4	6
Diebstahlsdelikte	552	23 663	157 137
je 1000 Einwohner/innen	62	86	93

HAMBURG.regional 1999
Die Stadtteil-Profile



Stadtteil Eppendorf

	Stadtteil	Bezirk Hamburg-Nord	Hamburg
Bevölkerung (1998)			
Bevölkerung	22 087	275 563	1 691 654
Unter 18-Jährige	2 493	34 538	272 709
in % der Bevölkerung	11,3	12,5	16,1
65-Jährige und Ältere	3 492	49 929	282 685
in % der Bevölkerung	15,8	18,1	16,7
Deutsche	19 764	238 226	1 422 475
Ausländer/innen	2 323	37 337	269 179
in % der Bevölkerung	10,5	13,5	15,9
Veränderung der Bevölkerung gegenüber 1997			
insgesamt	- 436	- 3 054	- 11 934
in %	- 1,9	- 1,1	- 0,7
Veränderung der Deutschen in %	- 0,8	- 1,1	- 0,6
Veränderung der Ausländer/innen in %	- 11,0	- 1,3	- 1,3
Einwohner/innen je km ²	8 132	4 795	2 240
Fläche in km ²	2,7	57,5	755,2
Sozialstruktur			
Sozialhilfeempfänger/innen	770	16 744	140 110
in % der Bevölkerung insgesamt (1998)	3,5	6,1	8,3
Arbeitslose (Dezember 1998)	871	12 991	87 475
in % der 15- bis unter 65-Jährigen	5,3	6,6	7,4
Jüngere Arbeitslose	59	1 202	9 314
in % der 15- bis unter 25-Jährigen	3,2	4,6	5,4
Ältere Arbeitslose	203	2 637	17 930
in % der 55- bis unter 65-Jährigen	7,2	7,6	7,6
Einkünfte je Steuerpflichtigen in DM (1992)	73 236	61 110	63 608
Einkünfte je Steuerpflichtigen in DM (1995)	80 112	65 475	65 579
Bürgerschaftswahl 1997			
Wahlbeteiligung in %	72,3	68,4	68,7
Anteil an den gültigen Stimmen in %			
SPD	32,4	37,2	36,2
CDU	28,2	28,1	30,7
GRÜNE/GAL	23,8	17,4	13,9

Stadtteil Eppendorf

	Stadtteil	Bezirk Hamburg-Nord	Hamburg
Wohnen (1998)			
Wohngebäude	1 513	29 219	222 828
Wohnungen	12 857	161 769	847 324
darunter in Ein- und Zweifamilienhäusern in % aller Wohnungen	3,0	9,9	20,4
Durchschnittliche Wohnungsgröße in m ²	75,5	64,6	70,7
Wohnfläche je Einwohner/in in m ²	43,9	37,9	35,4
Sozialwohnungen	853	11 024	151 610
in % der Wohnungen insgesamt	6,6	6,8	17,9
darunter mit Bindungsauslauf bis 2005 in % der Sozialwohnungen	3,8	14,7	17,6
Kindergärten			
Einrichtungen (1998)	12	146	949
Plätze (1999)	440	5 626	43 167
Versorgungsgrad: Anzahl der Plätze in % der 3- bis unter 6-Jährigen	107,3	99,3	97,3
Allgemeinbildende Schulen (1998)			
Grundschulen	3	33	257
Weiterführende Schulen	2	33	230
darunter Gymnasien	1	11	72
Schüler/innen insgesamt	1 349	20 745	161 138
Zum Vergleich: 6- bis unter 18-jährige Kinder und Jugendliche	1 488	21 956	180 963
Verkehr			
Private Pkw (Januar 1999) je 1000 Einwohner/innen	7 884 357	96 961 352	611 580 362
Straßenverkehrsunfälle (1998)	166	2 011	11 781
mit Personenschaden	139	1 622	9 264
mit schwerwiegendem Sachschaden	27	389	2 517
Kriminalität (1998)			
Straftaten insgesamt	3 181	39 090	283 842
je 1000 Einwohner/innen	144	142	168
Gewaltdelikte	57	1 078	9 675
je 1000 Einwohner/innen	3	4	6
Diebstahlsdelikte	2 208	23 663	157 137
je 1000 Einwohner/innen	100	86	93

HAMBURG.regional 1999
Die Stadtteil-Profile



Stadtteil Groß Borstel

	Stadtteil	Bezirk Hamburg-Nord	Hamburg
Bevölkerung (1998)			
Bevölkerung	8 418	275 563	1 691 654
Unter 18-Jährige	1 246	34 538	272 709
in % der Bevölkerung	14,8	12,5	16,1
65-Jährige und Ältere	1 663	49 929	282 685
in % der Bevölkerung	19,8	18,1	16,7
Deutsche	7 330	238 226	1 422 475
Ausländer/innen	1 088	37 337	269 179
in % der Bevölkerung	12,9	13,5	15,9
Veränderung der Bevölkerung gegenüber 1997			
insgesamt	- 159	- 3 054	- 11 934
in %	- 1,9	- 1,1	- 0,7
Veränderung der Deutschen in %	- 1,3	- 1,1	- 0,6
Veränderung der Ausländer/innen in %	- 5,3	- 1,3	- 1,3
Einwohner/innen je km ²	1 857	4 795	2 240
Fläche in km ²	4,5	57,5	755,2
Sozialstruktur			
Sozialhilfeempfänger/innen	443	16 744	140 110
in % der Bevölkerung insgesamt (1998)	5,3	6,1	8,3
Arbeitslose (Dezember 1998)	349	12 991	87 475
in % der 15- bis unter 65-Jährigen	6,1	6,6	7,4
Jüngere Arbeitslose	40	1 202	9 314
in % der 15- bis unter 25-Jährigen	4,8	4,6	5,4
Ältere Arbeitslose	77	2 637	17 930
in % der 55- bis unter 65-Jährigen	5,9	7,6	7,6
Einkünfte je Steuerpflichtigen in DM (1992)	66 326	61 110	63 608
Einkünfte je Steuerpflichtigen in DM (1995)	75 432	65 475	65 579
Bürgerschaftswahl 1997			
Wahlbeteiligung in %	72,1	68,4	68,7
Anteil an den gültigen Stimmen in %			
SPD	37,1	37,2	36,2
CDU	29,3	28,1	30,7
GRÜNE/GAL	13,9	17,4	13,9

Stadtteil Groß Borstel

	Stadtteil	Bezirk Hamburg-Nord	Hamburg
Wohnen (1998)			
Wohngebäude	1 858	29 219	222 828
Wohnungen	4 250	161 769	847 324
darunter in Ein- und Zweifamilienhäusern in % aller Wohnungen	42,2	9,9	20,4
Durchschnittliche Wohnungsgröße in m ²	71,6	64,6	70,7
Wohnfläche je Einwohner/in in m ²	36,1	37,9	35,4
Sozialwohnungen	350	11 024	151 610
in % der Wohnungen insgesamt	8,2	6,8	17,9
darunter mit Bindungsauslauf bis 2005 in % der Sozialwohnungen	0,0	14,7	17,6
Kindergärten			
Einrichtungen (1998)	3	146	949
Plätze (1999)	161	5 626	43 167
Versorgungsgrad: Anzahl der Plätze in % der 3- bis unter 6-Jährigen	79,7	99,3	97,3
Allgemeinbildende Schulen (1998)			
Grundschulen	1	33	257
Weiterführende Schulen	0	33	230
darunter Gymnasien	0	11	72
Schüler/innen insgesamt	249	20 745	161 138
Zum Vergleich: 6- bis unter 18-jährige Kinder und Jugendliche	831	21 956	180 963
Verkehr			
Private Pkw (Januar 1999)	3 174	96 961	611 580
je 1000 Einwohner/innen	377	352	362
Straßenverkehrsunfälle (1998)	80	2 011	11 781
mit Personenschaden	62	1 622	9 264
mit schwerwiegendem Sachschaden	18	389	2 517
Kriminalität (1998)			
Straftaten insgesamt	924	39 090	283 842
je 1000 Einwohner/innen	110	142	168
Gewaltdelikte	10	1 078	9 675
je 1000 Einwohner/innen	1	4	6
Diebstahlsdelikte	511	23 663	157 137
je 1000 Einwohner/innen	61	86	93

HAMBURG.regional 1999
Die Stadtteil-Profile



Stadtteil Alsterdorf

	Stadtteil	Bezirk Hamburg-Nord	Hamburg
Bevölkerung (1998)			
Bevölkerung	11 847	275 563	1 691 654
Unter 18-Jährige	1 591	34 538	272 709
in % der Bevölkerung	13,4	12,5	16,1
65-Jährige und Ältere	2 444	49 929	282 685
in % der Bevölkerung	20,6	18,1	16,7
Deutsche	10 424	238 226	1 422 475
Ausländer/innen	1 423	37 337	269 179
in % der Bevölkerung	12,0	13,5	15,9
Veränderung der Bevölkerung gegenüber 1997			
insgesamt	- 180	- 3 054	- 11 934
in %	- 1,5	- 1,1	- 0,7
Veränderung der Deutschen in %	- 2,2	- 1,1	- 0,6
Veränderung der Ausländer/innen in %	+ 4,2	- 1,3	- 1,3
Einwohner/innen je km ²	3 870	4 795	2 240
Fläche in km ²	3,1	57,5	755,2
Sozialstruktur			
Sozialhilfeempfänger/innen	457	16 744	140 110
in % der Bevölkerung insgesamt (1998)	3,9	6,1	8,3
Arbeitslose (Dezember 1998)	384	12 991	87 475
in % der 15- bis unter 65-Jährigen	4,7	6,6	7,4
Jüngere Arbeitslose	30	1 202	9 314
in % der 15- bis unter 25-Jährigen	2,7	4,6	5,4
Ältere Arbeitslose	85	2 637	17 930
in % der 55- bis unter 65-Jährigen	5,2	7,6	7,6
Einkünfte je Steuerpflichtigen in DM (1992)	76 604	61 110	63 608
Einkünfte je Steuerpflichtigen in DM (1995)	82 449	65 475	65 579
Bürgerschaftswahl 1997			
Wahlbeteiligung in %	69,7	68,4	68,7
Anteil an den gültigen Stimmen in %			
SPD	33,0	37,2	36,2
CDU	32,9	28,1	30,7
GRÜNE/GAL	14,7	17,4	13,9

Stadtteil Alsterdorf

	Stadtteil	Bezirk Hamburg-Nord	Hamburg
Wohnen (1998)			
Wohngebäude	1 755	29 219	222 828
Wohnungen	5 895	161 769	847 324
darunter in Ein- und Zweifamilienhäusern in % aller Wohnungen	21,7	9,9	20,4
Durchschnittliche Wohnungsgröße in m ²	74,5	64,6	70,7
Wohnfläche je Einwohner/in in m ²	37,0	37,9	35,4
Sozialwohnungen	720	11 024	151 610
in % der Wohnungen insgesamt	12,2	6,8	17,9
darunter mit Bindungsauslauf bis 2005 in % der Sozialwohnungen	10,0	14,7	17,6
Kindergärten			
Einrichtungen (1998)	9	146	949
Plätze (1999)	321	5 626	43 167
Versorgungsgrad: Anzahl der Plätze in % der 3- bis unter 6-Jährigen	127,9	99,3	97,3
Allgemeinbildende Schulen (1998)			
Grundschulen	2	33	257
Weiterführende Schulen	2	33	230
darunter Gymnasien	1	11	72
Schüler/innen insgesamt	1 346	20 745	161 138
Zum Vergleich: 6- bis unter 18-jährige Kinder und Jugendliche	1 047	21 956	180 963
Verkehr			
Private Pkw (Januar 1999)	4 188	96 961	611 580
je 1000 Einwohner/innen	354	352	362
Straßenverkehrsunfälle (1998)	96	2 011	11 781
mit Personenschaden	79	1 622	9 264
mit schwerwiegendem Sachschaden	17	389	2 517
Kriminalität (1998)			
Straftaten insgesamt	1 078	39 090	283 842
je 1000 Einwohner/innen	91	142	168
Gewaltdelikte	22	1 078	9 675
je 1000 Einwohner/innen	2	4	6
Diebstahlsdelikte	693	23 663	157 137
je 1000 Einwohner/innen	58	86	93

HAMBURG.regional 1999
Die Stadtteil-Profile



Stadtteil Winterhude

	Stadtteil	Bezirk Hamburg-Nord	Hamburg
Bevölkerung (1998)			
Bevölkerung	48 536	275 563	1 691 654
Unter 18-Jährige	5 617	34 538	272 709
in % der Bevölkerung	11,6	12,5	16,1
65-Jährige und Ältere	7 369	49 929	282 685
in % der Bevölkerung	15,2	18,1	16,7
Deutsche	41 938	238 226	1 422 475
Ausländer/innen	6 598	37 337	269 179
in % der Bevölkerung	13,6	13,5	15,9
Veränderung der Bevölkerung gegenüber 1997			
insgesamt	- 656	- 3 054	- 11 934
in %	- 1,3	- 1,1	- 0,7
Veränderung der Deutschen in %	- 1,0	- 1,1	- 0,6
Veränderung der Ausländer/innen in %	- 3,3	- 1,3	- 1,3
Einwohner/innen je km ²	6 386	4 795	2 240
Fläche in km ²	7,6	57,5	755,2
Sozialstruktur			
Sozialhilfeempfänger/innen	2 537	16 744	140 110
in % der Bevölkerung insgesamt (1998)	5,2	6,1	8,3
Arbeitslose (Dezember 1998)	2 106	12 991	87 475
in % der 15- bis unter 65-Jährigen	5,8	6,6	7,4
Jüngere Arbeitslose	156	1 202	9 314
in % der 15- bis unter 25-Jährigen	3,6	4,6	5,4
Ältere Arbeitslose	424	2 637	17 930
in % der 55- bis unter 65-Jährigen	7,5	7,6	7,6
Einkünfte je Steuerpflichtigen in DM (1992)	75 556	61 110	63 608
Einkünfte je Steuerpflichtigen in DM (1995)	84 261	65 475	65 579
Bürgerschaftswahl 1997			
Wahlbeteiligung in %	70,9	68,4	68,7
Anteil an den gültigen Stimmen in %			
SPD	35,3	37,2	36,2
CDU	26,3	28,1	30,7
GRÜNE/GAL	22,3	17,4	13,9

Stadtteil Winterhude

	Stadtteil	Bezirk Hamburg-Nord	Hamburg
Wohnen (1998)			
Wohngebäude	3 412	29 219	222 828
Wohnungen	29 376	161 769	847 324
darunter in Ein- und Zweifamilienhäusern in % aller Wohnungen	2,7	9,9	20,4
Durchschnittliche Wohnungsgröße in m ²	66,0	64,6	70,7
Wohnfläche je Einwohner/in in m ²	40,0	37,9	35,4
Sozialwohnungen	1 276	11 024	151 610
in % der Wohnungen insgesamt	4,3	6,8	17,9
darunter mit Bindungsauslauf bis 2005 in % der Sozialwohnungen	1,1	14,7	17,6
Kindergärten			
Einrichtungen (1998)	28	146	949
Plätze (1999)	931	5 626	43 167
Versorgungsgrad: Anzahl der Plätze in % der 3- bis unter 6-Jährigen	99,6	99,3	97,3
Allgemeinbildende Schulen (1998)			
Grundschulen	6	33	257
Weiterführende Schulen	3	33	230
darunter Gymnasien	1	11	72
Schüler/innen insgesamt	3 474	20 745	161 138
Zum Vergleich: 6- bis unter 18-jährige Kinder und Jugendliche	3 427	21 956	180 963
Verkehr			
Private Pkw (Januar 1999)	17 146	96 961	611 580
je 1000 Einwohner/innen	353	352	362
Straßenverkehrsunfälle (1998)	345	2 011	11 781
mit Personenschaden	259	1 622	9 264
mit schwerwiegendem Sachschaden	86	389	2 517
Kriminalität (1998)			
Straftaten insgesamt	5 701	39 090	283 842
je 1000 Einwohner/innen	117	142	168
Gewaltdelikte	140	1 078	9 675
je 1000 Einwohner/innen	3	4	6
Diebstahlsdelikte	3 760	23 663	157 137
je 1000 Einwohner/innen	77	86	93

HAMBURG.regional 1999
Die Stadtteil-Profile



Stadtteil Uhlenhorst

	Stadtteil	Bezirk Hamburg-Nord	Hamburg
Bevölkerung (1998)			
Bevölkerung	15 169	275 563	1 691 654
Unter 18-Jährige in % der Bevölkerung	1 403 9,2	34 538 12,5	272 709 16,1
65-Jährige und Ältere in % der Bevölkerung	3 093 20,4	49 929 18,1	282 685 16,7
Deutsche	13 190	238 226	1 422 475
Ausländer/innen in % der Bevölkerung	1 979 13,0	37 337 13,5	269 179 15,9
Veränderung der Bevölkerung gegenüber 1997			
insgesamt	- 143	- 3 054	- 11 934
in %	- 0,9	- 1,1	- 0,7
Veränderung der Deutschen in %	- 0,7	- 1,1	- 0,6
Veränderung der Ausländer/innen in %	- 2,8	- 1,3	- 1,3
Einwohner/innen je km ²	6 971	4 795	2 240
Fläche in km ²	2,2	57,5	755,2
Sozialstruktur			
Sozialhilfeempfänger/innen in % der Bevölkerung insgesamt (1998)	514 3,4	16 744 6,1	140 110 8,3
Arbeitslose (Dezember 1998) in % der 15- bis unter 65-Jährigen	560 5,1	12 991 6,6	87 475 7,4
Jüngere Arbeitslose in % der 15- bis unter 25-Jährigen	32 3,2	1 202 4,6	9 314 5,4
Ältere Arbeitslose in % der 55- bis unter 65-Jährigen	172 7,4	2 637 7,6	17 930 7,6
Einkünfte je Steuerpflichtigen in DM (1992)	78 139	61 110	63 608
Einkünfte je Steuerpflichtigen in DM (1995)	79 421	65 475	65 579
Bürgerschaftswahl 1997			
Wahlbeteiligung in %	71,3	68,4	68,7
Anteil an den gültigen Stimmen in %			
SPD	32,4	37,2	36,2
CDU	32,9	28,1	30,7
GRÜNE/GAL	16,6	17,4	13,9

Stadtteil Uhlenhorst

	Stadtteil	Bezirk Hamburg-Nord	Hamburg
Wohnen (1998)			
Wohngebäude	1 111	29 219	222 828
Wohnungen	9 606	161 769	847 324
darunter in Ein- und Zweifamilienhäusern in % aller Wohnungen	2,0	9,9	20,4
Durchschnittliche Wohnungsgröße in m ²	71,5	64,6	70,7
Wohnfläche je Einwohner/in in m ²	45,3	37,9	35,4
Sozialwohnungen	25	11 024	151 610
in % der Wohnungen insgesamt	0,3	6,8	17,9
darunter mit Bindungsauslauf bis 2005 in % der Sozialwohnungen	52,0	14,7	17,6
Kindergärten			
Einrichtungen (1998)	8	146	949
Plätze (1999)	323	5 626	43 167
Versorgungsgrad: Anzahl der Plätze in % der 3- bis unter 6-Jährigen	132,9	99,3	97,3
Allgemeinbildende Schulen (1998)			
Grundschulen	1	33	257
Weiterführende Schulen	3	33	230
darunter Gymnasien	1	11	72
Schüler/innen insgesamt	1 083	20 745	161 138
Zum Vergleich: 6- bis unter 18-jährige Kinder und Jugendliche	850	21 956	180 963
Verkehr			
Private Pkw (Januar 1999)	5 817	96 961	611 580
je 1000 Einwohner/innen	383	352	362
Straßenverkehrsunfälle (1998)	108	2 011	11 781
mit Personenschaden	94	1 622	9 264
mit schwerwiegendem Sachschaden	14	389	2 517
Kriminalität (1998)			
Straftaten insgesamt	1 775	39 090	283 842
je 1000 Einwohner/innen	117	142	168
Gewaltdelikte	45	1 078	9 675
je 1000 Einwohner/innen	3	4	6
Diebstahlsdelikte	1 141	23 663	157 137
je 1000 Einwohner/innen	75	86	93

HAMBURG.regional 1999
Die Stadtteil-Profile



Stadtteil Hohenfelde

	Stadtteil	Bezirk Hamburg-Nord	Hamburg
Bevölkerung (1998)			
Bevölkerung	8 632	275 563	1 691 654
Unter 18-Jährige	965	34 538	272 709
in % der Bevölkerung	11,2	12,5	16,1
65-Jährige und Ältere	1 408	49 929	282 685
in % der Bevölkerung	16,3	18,1	16,7
Deutsche	6 936	238 226	1 422 475
Ausländer/innen	1 696	37 337	269 179
in % der Bevölkerung	19,6	13,5	15,9
Veränderung der Bevölkerung gegenüber 1997			
insgesamt	- 186	- 3 054	- 11 934
in %	- 2,1	- 1,1	- 0,7
Veränderung der Deutschen in %	- 2,2	- 1,1	- 0,6
Veränderung der Ausländer/innen in %	- 1,6	- 1,3	- 1,3
Einwohner/innen je km ²	7 539	4 795	2 240
Fläche in km ²	1,1	57,5	755,2
Sozialstruktur			
Sozialhilfeempfänger/innen	641	16 744	140 110
in % der Bevölkerung insgesamt (1998)	7,4	6,1	8,3
Arbeitslose (Dezember 1998)	486	12 991	87 475
in % der 15- bis unter 65-Jährigen	7,6	6,6	7,4
Jüngere Arbeitslose	34	1 202	9 314
in % der 15- bis unter 25-Jährigen	3,8	4,6	5,4
Ältere Arbeitslose	112	2 637	17 930
in % der 55- bis unter 65-Jährigen	9,5	7,6	7,6
Einkünfte je Steuerpflichtigen in DM (1992)	59 096	61 110	63 608
Einkünfte je Steuerpflichtigen in DM (1995)	59 895	65 475	65 579
Bürgerschaftswahl 1997			
Wahlbeteiligung in %	68,7	68,4	68,7
Anteil an den gültigen Stimmen in %			
SPD	34,8	37,2	36,2
CDU	28,7	28,1	30,7
GRÜNE/GAL	18,3	17,4	13,9

Stadtteil Hohenfelde

	Stadtteil	Bezirk Hamburg-Nord	Hamburg
Wohnen (1998)			
Wohngebäude	662	29 219	222 828
Wohnungen	5 320	161 769	847 324
darunter in Ein- und Zweifamilienhäusern in % aller Wohnungen	2,3	9,9	20,4
Durchschnittliche Wohnungsgröße in m ²	64,8	64,6	70,7
Wohnfläche je Einwohner/in in m ²	39,9	37,9	35,4
Sozialwohnungen	383	11 024	151 610
in % der Wohnungen insgesamt	7,2	6,8	17,9
darunter mit Bindungsauslauf bis 2005 in % der Sozialwohnungen	14,6	14,7	17,6
Kindergärten			
Einrichtungen (1998)	5	146	949
Plätze (1999)	148	5 626	43 167
Versorgungsgrad: Anzahl der Plätze in % der 3- bis unter 6-Jährigen	98,7	99,3	97,3
Allgemeinbildende Schulen (1998)			
Grundschulen	1	33	257
Weiterführende Schulen	0	33	230
darunter Gymnasien	0	11	72
Schüler/innen insgesamt	131	20 745	161 138
Zum Vergleich: 6- bis unter 18-jährige Kinder und Jugendliche	607	21 956	180 963
Verkehr			
Private Pkw (Januar 1999)	2 865	96 961	611 580
je 1000 Einwohner/innen	332	352	362
Straßenverkehrsunfälle (1998)	115	2 011	11 781
mit Personenschaden	98	1 622	9 264
mit schwerwiegendem Sachschaden	17	389	2 517
Kriminalität (1998)			
Straftaten insgesamt	1 925	39 090	283 842
je 1000 Einwohner/innen	223	142	168
Gewaltdelikte	60	1 078	9 675
je 1000 Einwohner/innen	7	4	6
Diebstahlsdelikte	1 142	23 663	157 137
je 1000 Einwohner/innen	132	86	93

HAMBURG.regional 1999
Die Stadtteil-Profile



Stadtteil Barmbek-Süd

	Stadtteil	Bezirk Hamburg-Nord	Hamburg
Bevölkerung (1998)			
Bevölkerung	30 349	275 563	1 691 654
Unter 18-Jährige	2 883	34 538	272 709
in % der Bevölkerung	9,5	12,5	16,1
65-Jährige und Ältere	6 070	49 929	282 685
in % der Bevölkerung	20,0	18,1	16,7
Deutsche	26 023	238 226	1 422 475
Ausländer/innen	4 326	37 337	269 179
in % der Bevölkerung	14,3	13,5	15,9
Veränderung der Bevölkerung gegenüber 1997			
insgesamt	- 497	- 3 054	- 11 934
in %	- 1,6	- 1,1	- 0,7
Veränderung der Deutschen in %	- 1,6	- 1,1	- 0,6
Veränderung der Ausländer/innen in %	- 1,5	- 1,3	- 1,3
Einwohner/innen je km ²	9 918	4 795	2 240
Fläche in km ²	3,1	57,5	755,2
Sozialstruktur			
Sozialhilfeempfänger/innen	2 221	16 744	140 110
in % der Bevölkerung insgesamt (1998)	7,3	6,1	8,3
Arbeitslose (Dezember 1998)	1 672	12 991	87 475
in % der 15- bis unter 65-Jährigen	7,6	6,6	7,4
Jüngere Arbeitslose	142	1 202	9 314
in % der 15- bis unter 25-Jährigen	5,3	4,6	5,4
Ältere Arbeitslose	294	2 637	17 930
in % der 55- bis unter 65-Jährigen	8,4	7,6	7,6
Einkünfte je Steuerpflichtigen in DM (1992)	47 697	61 110	63 608
Einkünfte je Steuerpflichtigen in DM (1995)	51 997	65 475	65 579
Bürgerschaftswahl 1997			
Wahlbeteiligung in %	68,0	68,4	68,7
Anteil an den gültigen Stimmen in %			
SPD	42,3	37,2	36,2
CDU	24,3	28,1	30,7
GRÜNE/GAL	16,0	17,4	13,9

Stadtteil Barmbek-Süd

	Stadtteil	Bezirk Hamburg-Nord	Hamburg
Wohnen (1998)			
Wohngebäude	1 950	29 219	222 828
Wohnungen	19 596	161 769	847 324
darunter in Ein- und Zweifamilienhäusern in % aller Wohnungen	0,7	9,9	20,4
Durchschnittliche Wohnungsgröße in m ²	56,1	64,6	70,7
Wohnfläche je Einwohner/in in m ²	36,2	37,9	35,4
Sozialwohnungen	840	11 024	151 610
in % der Wohnungen insgesamt	4,3	6,8	17,9
darunter mit Bindungsauslauf bis 2005 in % der Sozialwohnungen	25,7	14,7	17,6
Kindergärten			
Einrichtungen (1998)	22	146	949
Plätze (1999)	653	5 626	43 167
Versorgungsgrad: Anzahl der Plätze in % der 3- bis unter 6-Jährigen	138,1	99,3	97,3
Allgemeinbildende Schulen (1998)			
Grundschulen	3	33	257
Weiterführende Schulen	6	33	230
darunter Gymnasien	1	11	72
Schüler/innen insgesamt	1 332	20 745	161 138
Zum Vergleich: 6- bis unter 18-jährige Kinder und Jugendliche	1 789	21 956	180 963
Verkehr			
Private Pkw (Januar 1999)	10 583	96 961	611 580
je 1000 Einwohner/innen	349	352	362
Straßenverkehrsunfälle (1998)	219	2 011	11 781
mit Personenschaden	178	1 622	9 264
mit schwerwiegendem Sachschaden	41	389	2 517
Kriminalität (1998)			
Straftaten insgesamt	5 080	39 090	283 842
je 1000 Einwohner/innen	167	142	168
Gewaltdelikte	155	1 078	9 675
je 1000 Einwohner/innen	5	4	6
Diebstahlsdelikte	3 251	23 663	157 137
je 1000 Einwohner/innen	107	86	93

HAMBURG.regional 1999
Die Stadtteil-Profile



Stadtteil Dulsberg

	Stadtteil	Bezirk Hamburg-Nord	Hamburg
Bevölkerung (1998)			
Bevölkerung	17 165	275 563	1 691 654
Unter 18-Jährige	2 457	34 538	272 709
in % der Bevölkerung	14,3	12,5	16,1
65-Jährige und Ältere	2 843	49 929	282 685
in % der Bevölkerung	16,6	18,1	16,7
Deutsche	13 000	238 226	1 422 475
Ausländer/innen	4 165	37 337	269 179
in % der Bevölkerung	24,3	13,5	15,9
Veränderung der Bevölkerung gegenüber 1997			
insgesamt	- 360	- 3 054	- 11 934
in %	- 2,1	- 1,1	- 0,7
Veränderung der Deutschen in %	- 2,8	- 1,1	- 0,6
Veränderung der Ausländer/innen in %	+ 0,2	- 1,3	- 1,3
Einwohner/innen je km ²	14 461	4 795	2 240
Fläche in km ²	1,2	57,5	755,2
Sozialstruktur			
Sozialhilfeempfänger/innen	2 290	16 744	140 110
in % der Bevölkerung insgesamt (1998)	13,3	6,1	8,3
Arbeitslose (Dezember 1998)	1 337	12 991	87 475
in % der 15- bis unter 65-Jährigen	10,9	6,6	7,4
Jüngere Arbeitslose	177	1 202	9 314
in % der 15- bis unter 25-Jährigen	8,3	4,6	5,4
Ältere Arbeitslose	183	2 637	17 930
in % der 55- bis unter 65-Jährigen	10,9	7,6	7,6
Einkünfte je Steuerpflichtigen in DM (1992)	39 523	61 110	63 608
Einkünfte je Steuerpflichtigen in DM (1995)	42 475	65 475	65 579
Bürgerschaftswahl 1997			
Wahlbeteiligung in %	62,2	68,4	68,7
Anteil an den gültigen Stimmen in %			
SPD	44,6	37,2	36,2
CDU	20,4	28,1	30,7
GRÜNE/GAL	15,0	17,4	13,9

Stadtteil **Dulsberg**

	Stadtteil	Bezirk Hamburg-Nord	Hamburg
Wohnen (1998)			
Wohngebäude	1 079	29 219	222 828
Wohnungen	10 557	161 769	847 324
darunter in Ein- und Zweifamilienhäusern in % aller Wohnungen	0,5	9,9	20,4
Durchschnittliche Wohnungsgröße in m ²	52,1	64,6	70,7
Wohnfläche je Einwohner/in in m ²	32,1	37,9	35,4
Sozialwohnungen	1 010	11 024	151 610
in % der Wohnungen insgesamt	9,6	6,8	17,9
darunter mit Bindungsauslauf bis 2005 in % der Sozialwohnungen	2,0	14,7	17,6
Kindergärten			
Einrichtungen (1998)	6	146	949
Plätze (1999)	301	5 626	43 167
Versorgungsgrad: Anzahl der Plätze in % der 3- bis unter 6-Jährigen	74,9	99,3	97,3
Allgemeinbildende Schulen (1998)			
Grundschulen	1	33	257
Weiterführende Schulen	2	33	230
darunter Gymnasien	1	11	72
Schüler/innen insgesamt	1 648	20 745	161 138
Zum Vergleich: 6- bis unter 18-jährige Kinder und Jugendliche	1 569	21 956	180 963
Verkehr			
Private Pkw (Januar 1999)	5 075	96 961	611 580
je 1000 Einwohner/innen	296	352	362
Straßenverkehrsunfälle (1998)	106	2 011	11 781
mit Personenschaden	83	1 622	9 264
mit schwerwiegendem Sachschaden	23	389	2 517
Kriminalität (1998)			
Straftaten insgesamt	2 172	39 090	283 842
je 1000 Einwohner/innen	127	142	168
Gewaltdelikte	90	1 078	9 675
je 1000 Einwohner/innen	5	4	6
Diebstahlsdelikte	1 227	23 663	157 137
je 1000 Einwohner/innen	71	86	93

HAMBURG.regional 1999
Die Stadtteil-Profile



Stadtteil Barmbek-Nord

	Stadtteil	Bezirk Hamburg-Nord	Hamburg
Bevölkerung (1998)			
Bevölkerung	38 060	275 563	1 691 654
Unter 18-Jährige	3 684	34 538	272 709
in % der Bevölkerung	9,7	12,5	16,1
65-Jährige und Ältere	7 533	49 929	282 685
in % der Bevölkerung	19,8	18,1	16,7
Deutsche	32 820	238 226	1 422 475
Ausländer/innen	5 240	37 337	269 179
in % der Bevölkerung	13,8	13,5	15,9
Veränderung der Bevölkerung gegenüber 1997			
insgesamt	- 607	- 3 054	- 11 934
in %	- 1,6	- 1,1	- 0,7
Veränderung der Deutschen in %	- 1,4	- 1,1	- 0,6
Veränderung der Ausländer/innen in %	- 2,7	- 1,3	- 1,3
Einwohner/innen je km ²	9 724	4 795	2 240
Fläche in km ²	3,9	57,5	755,2
Sozialstruktur			
Sozialhilfeempfänger/innen	2 830	16 744	140 110
in % der Bevölkerung insgesamt (1998)	7,4	6,1	8,3
Arbeitslose (Dezember 1998)	2 060	12 991	87 475
in % der 15- bis unter 65-Jährigen	7,5	6,6	7,4
Jüngere Arbeitslose	232	1 202	9 314
in % der 15- bis unter 25-Jährigen	6,0	4,6	5,4
Ältere Arbeitslose	321	2 637	17 930
in % der 55- bis unter 65-Jährigen	8,1	7,6	7,6
Einkünfte je Steuerpflichtigen in DM (1992)	42 523	61 110	63 608
Einkünfte je Steuerpflichtigen in DM (1995)	45 849	65 475	65 579
Bürgerschaftswahl 1997			
Wahlbeteiligung in %	66,1	68,4	68,7
Anteil an den gültigen Stimmen in %			
SPD	43,1	37,2	36,2
CDU	21,6	28,1	30,7
GRÜNE/GAL	16,1	17,4	13,9

Stadtteil **Barmbek-Nord**

	Stadtteil	Bezirk Hamburg-Nord	Hamburg
Wohnen (1998)			
Wohngebäude	2 602	29 219	222 828
Wohnungen	25 374	161 769	847 324
darunter in Ein- und Zweifamilienhäusern in % aller Wohnungen	1,3	9,9	20,4
Durchschnittliche Wohnungsgröße in m ²	54,3	64,6	70,7
Wohnfläche je Einwohner/in in m ²	36,2	37,9	35,4
Sozialwohnungen	850	11 024	151 610
in % der Wohnungen insgesamt	3,3	6,8	17,9
darunter mit Bindungsauslauf bis 2005 in % der Sozialwohnungen	42,0	14,7	17,6
Kindergärten			
Einrichtungen (1998)	14	146	949
Plätze (1999)	611	5 626	43 167
Versorgungsgrad: Anzahl der Plätze in % der 3- bis unter 6-Jährigen	98,9	99,3	97,3
Allgemeinbildende Schulen (1998)			
Grundschulen	4	33	257
Weiterführende Schulen	4	33	230
darunter Gymnasien	1	11	72
Schüler/innen insgesamt	2 236	20 745	161 138
Zum Vergleich: 6- bis unter 18-jährige Kinder und Jugendliche	2 189	21 956	180 963
Verkehr			
Private Pkw (Januar 1999)	12 586	96 961	611 580
je 1000 Einwohner/innen	331	352	362
Straßenverkehrsunfälle (1998)	253	2 011	11 781
mit Personenschaden	213	1 622	9 264
mit schwerwiegendem Sachschaden	40	389	2 517
Kriminalität (1998)			
Straftaten insgesamt	5 355	39 090	283 842
je 1000 Einwohner/innen	141	142	168
Gewaltdelikte	181	1 078	9 675
je 1000 Einwohner/innen	5	4	6
Diebstahlsdelikte	3 291	23 663	157 137
je 1000 Einwohner/innen	86	86	93

HAMBURG.regional 1999
Die Stadtteil-Profile



Stadtteil Ohlsdorf

	Stadtteil	Bezirk Hamburg-Nord	Hamburg
Bevölkerung (1998)			
Bevölkerung	14 170	275 563	1 691 654
Unter 18-Jährige in % der Bevölkerung	2 146 15,1	34 538 12,5	272 709 16,1
65-Jährige und Ältere in % der Bevölkerung	2 562 18,1	49 929 18,1	282 685 16,7
Deutsche	12 587	238 226	1 422 475
Ausländer/innen in % der Bevölkerung	1 583 11,2	37 337 13,5	269 179 15,9
Veränderung der Bevölkerung gegenüber 1997 insgesamt	+ 131	- 3 054	- 11 934
in %	+ 0,9	- 1,1	- 0,7
Veränderung der Deutschen in %	+ 0,5	- 1,1	- 0,6
Veränderung der Ausländer/innen in %	+ 4,1	- 1,3	- 1,3
Einwohner/innen je km ²	1 977	4 795	2 240
Fläche in km ²	7,2	57,5	755,2
Sozialstruktur			
Sozialhilfeempfänger/innen in % der Bevölkerung insgesamt (1998)	612 4,3	16 744 6,1	140 110 8,3
Arbeitslose (Dezember 1998) in % der 15- bis unter 65-Jährigen	585 6,0	12 991 6,6	87 475 7,4
Jüngere Arbeitslose in % der 15- bis unter 25-Jährigen	56 4,3	1 202 4,6	9 314 5,4
Ältere Arbeitslose in % der 55- bis unter 65-Jährigen	132 7,0	2 637 7,6	17 930 7,6
Einkünfte je Steuerpflichtigen in DM (1992)	59 858	61 110	63 608
Einkünfte je Steuerpflichtigen in DM (1995)	62 553	65 475	65 579
Bürgerschaftswahl 1997			
Wahlbeteiligung in %	73,8	68,4	68,7
Anteil an den gültigen Stimmen in %			
SPD	38,2	37,2	36,2
CDU	29,2	28,1	30,7
GRÜNE/GAL	15,2	17,4	13,9

Stadtteil Ohlsdorf

	Stadtteil	Bezirk Hamburg-Nord	Hamburg
Wohnen (1998)			
Wohngebäude	2 205	29 219	222 828
Wohnungen	7 871	161 769	847 324
darunter in Ein- und Zweifamilienhäusern in % aller Wohnungen	20,4	9,9	20,4
Durchschnittliche Wohnungsgröße in m ²	67,2	64,6	70,7
Wohnfläche je Einwohner/in in m ²	37,3	37,9	35,4
Sozialwohnungen	474	11 024	151 610
in % der Wohnungen insgesamt	6,0	6,8	17,9
darunter mit Bindungsauslauf bis 2005 in % der Sozialwohnungen	4,9	14,7	17,6
Kindergärten			
Einrichtungen (1998)	6	146	949
Plätze (1999)	199	5 626	43 167
Versorgungsgrad: Anzahl der Plätze in % der 3- bis unter 6-Jährigen	56,1	99,3	97,3
Allgemeinbildende Schulen (1998)			
Grundschulen	2	33	257
Weiterführende Schulen	2	33	230
darunter Gymnasien	1	11	72
Schüler/innen insgesamt	1 695	20 745	161 138
Zum Vergleich: 6- bis unter 18-jährige Kinder und Jugendliche	1 375	21 956	180 963
Verkehr			
Private Pkw (Januar 1999)	4 932	96 961	611 580
je 1000 Einwohner/innen	348	352	362
Straßenverkehrsunfälle (1998)	108	2 011	11 781
mit Personenschaden	94	1 622	9 264
mit schwerwiegendem Sachschaden	14	389	2 517
Kriminalität (1998)			
Straftaten insgesamt	1 987	39 090	283 842
je 1000 Einwohner/innen	140	142	168
Gewaltdelikte	79	1 078	9 675
je 1000 Einwohner/innen	6	4	6
Diebstahlsdelikte	1 060	23 663	157 137
je 1000 Einwohner/innen	75	86	93

HAMBURG.regional 1999
Die Stadtteil-Profile



Stadtteil Fuhlsbüttel

	Stadtteil	Bezirk Hamburg-Nord	Hamburg
Bevölkerung (1998)			
Bevölkerung	11 703	275 563	1 691 654
Unter 18-Jährige in % der Bevölkerung	1 672 14,3	34 538 12,5	272 709 16,1
65-Jährige und Ältere in % der Bevölkerung	2 315 19,8	49 929 18,1	282 685 16,7
Deutsche	10 668	238 226	1 422 475
Ausländer/innen in % der Bevölkerung	1 035 8,8	37 337 13,5	269 179 15,9
Veränderung der Bevölkerung gegenüber 1997			
insgesamt	+ 23	- 3 054	- 11 934
in %	+ 0,2	- 1,1	- 0,7
Veränderung der Deutschen in %	- 0,3	- 1,1	- 0,6
Veränderung der Ausländer/innen in %	+ 6,0	- 1,3	- 1,3
Einwohner/innen je km ²	1 778	4 795	2 240
Fläche in km ²	6,6	57,5	755,2
Sozialstruktur			
Sozialhilfeempfänger/innen in % der Bevölkerung insgesamt (1998)	488 4,2	16 744 6,1	140 110 8,3
Arbeitslose (Dezember 1998) in % der 15- bis unter 65-Jährigen	395 4,9	12 991 6,6	87 475 7,4
Jüngere Arbeitslose in % der 15- bis unter 25-Jährigen	40 3,7	1 202 4,6	9 314 5,4
Ältere Arbeitslose in % der 55- bis unter 65-Jährigen	111 6,7	2 637 7,6	17 930 7,6
Einkünfte je Steuerpflichtigen in DM (1992)	62 274	61 110	63 608
Einkünfte je Steuerpflichtigen in DM (1995)	65 520	65 475	65 579
Bürgerschaftswahl 1997			
Wahlbeteiligung in %	74,3	68,4	68,7
Anteil an den gültigen Stimmen in %			
SPD	35,0	37,2	36,2
CDU	31,9	28,1	30,7
GRÜNE/GAL	14,8	17,4	13,9

Stadtteil Fuhlsbüttel

	Stadtteil	Bezirk Hamburg-Nord	Hamburg
Wohnen (1998)			
Wohngebäude	2 054	29 219	222 828
Wohnungen	6 477	161 769	847 324
darunter in Ein- und Zweifamilienhäusern in % aller Wohnungen	23,7	9,9	20,4
Durchschnittliche Wohnungsgröße in m ²	72,5	64,6	70,7
Wohnfläche je Einwohner/in in m ²	40,1	37,9	35,4
Sozialwohnungen	390	11 024	151 610
in % der Wohnungen insgesamt	6,0	6,8	17,9
darunter mit Bindungsauslauf bis 2005 in % der Sozialwohnungen	26,7	14,7	17,6
Kindergärten			
Einrichtungen (1998)	7	146	949
Plätze (1999)	284	5 626	43 167
Versorgungsgrad: Anzahl der Plätze in % der 3- bis unter 6-Jährigen	99,0	99,3	97,3
Allgemeinbildende Schulen (1998)			
Grundschulen	2	33	257
Weiterführende Schulen	1	33	230
darunter Gymnasien	1	11	72
Schüler/innen insgesamt	985	20 745	161 138
Zum Vergleich: 6- bis unter 18-jährige Kinder und Jugendliche	1 070	21 956	180 963
Verkehr			
Private Pkw (Januar 1999)	4 689	96 961	611 580
je 1000 Einwohner/innen	401	352	362
Straßenverkehrsunfälle (1998)	134	2 011	11 781
mit Personenschaden	102	1 622	9 264
mit schwerwiegendem Sachschaden	32	389	2 517
Kriminalität (1998)			
Straftaten insgesamt	3 534	39 090	283 842
je 1000 Einwohner/innen	302	142	168
Gewaltdelikte	33	1 078	9 675
je 1000 Einwohner/innen	3	4	6
Diebstahlsdelikte	1 567	23 663	157 137
je 1000 Einwohner/innen	134	86	93

HAMBURG.regional 1999
Die Stadtteil-Profile



Stadtteil Langenhorn

	Stadtteil	Bezirk Hamburg-Nord	Hamburg
Bevölkerung (1998)			
Bevölkerung	40 569	275 563	1 691 654
Unter 18-Jährige in % der Bevölkerung	7 357 18,1	34 538 12,5	272 709 16,1
65-Jährige und Ältere in % der Bevölkerung	8 010 19,7	49 929 18,1	282 685 16,7
Deutsche	35 840	238 226	1 422 475
Ausländer/innen in % der Bevölkerung	4 729 11,7	37 337 13,5	269 179 15,9
Veränderung der Bevölkerung gegenüber 1997 insgesamt	+ 81	- 3 054	- 11 934
in %	+ 0,2	- 1,1	- 0,7
Veränderung der Deutschen in %	- 0,4	- 1,1	- 0,6
Veränderung der Ausländer/innen in %	+ 5,0	- 1,3	- 1,3
Einwohner/innen je km ²	2 950	4 795	2 240
Fläche in km ²	13,8	57,5	755,2
Sozialstruktur			
Sozialhilfeempfänger/innen in % der Bevölkerung insgesamt (1998)	2 590 6,4	16 744 6,1	140 110 8,3
Arbeitslose (Dezember 1998) in % der 15- bis unter 65-Jährigen	1 792 6,8	12 991 6,6	87 475 7,4
Jüngere Arbeitslose in % der 15- bis unter 25-Jährigen	176 4,1	1 202 4,6	9 314 5,4
Ältere Arbeitslose in % der 55- bis unter 65-Jährigen	438 7,4	2 637 7,6	17 930 7,6
Einkünfte je Steuerpflichtigen in DM (1992)	57 218	61 110	63 608
Einkünfte je Steuerpflichtigen in DM (1995)	58 771	65 475	65 579
Bürgerschaftswahl 1997			
Wahlbeteiligung in %	71,0	68,4	68,7
Anteil an den gültigen Stimmen in %			
SPD	41,0	37,2	36,2
CDU	28,0	28,1	30,7
GRÜNE/GAL	11,6	17,4	13,9

Stadtteil Langenhorn

	Stadtteil	Bezirk Hamburg-Nord	Hamburg
Wohnen (1998)			
Wohngebäude	8 454	29 219	222 828
Wohnungen	19 244	161 769	847 324
darunter in Ein- und Zweifamilienhäusern in % aller Wohnungen	40,6	9,9	20,4
Durchschnittliche Wohnungsgröße in m ²	71,2	64,6	70,7
Wohnfläche je Einwohner/in in m ²	33,8	37,9	35,4
Sozialwohnungen	3 672	11 024	151 610
in % der Wohnungen insgesamt	19,1	6,8	17,9
darunter mit Bindungsauslauf bis 2005 in % der Sozialwohnungen	19,3	14,7	17,6
Kindergärten			
Einrichtungen (1998)	22	146	949
Plätze (1999)	1 090	5 626	43 167
Versorgungsgrad: Anzahl der Plätze in % der 3- bis unter 6-Jährigen	94,1	99,3	97,3
Allgemeinbildende Schulen (1998)			
Grundschulen	6	33	257
Weiterführende Schulen	7	33	230
darunter Gymnasien	2	11	72
Schüler/innen insgesamt	4 483	20 745	161 138
Zum Vergleich: 6- bis unter 18-jährige Kinder und Jugendliche	5 091	21 956	180 963
Verkehr			
Private Pkw (Januar 1999)	14 941	96 961	611 580
je 1000 Einwohner/innen	368	352	362
Straßenverkehrsunfälle (1998)	238	2 011	11 781
mit Personenschaden	185	1 622	9 264
mit schwerwiegendem Sachschaden	53	389	2 517
Kriminalität (1998)			
Straftaten insgesamt	5 553	39 090	283 842
je 1000 Einwohner/innen	137	142	168
Gewaltdelikte	189	1 078	9 675
je 1000 Einwohner/innen	5	4	6
Diebstahlsdelikte	3 260	23 663	157 137
je 1000 Einwohner/innen	80	86	93

HAMBURG.regional 1999
Die Stadtteil-Profile



Stadtteil Eilbek

	Stadtteil	Bezirk Wandsbek	Hamburg
Bevölkerung (1998)			
Bevölkerung	20 089	397 323	1 691 654
Unter 18-Jährige	2 114	67 559	272 709
in % der Bevölkerung	10,5	17,0	16,1
65-Jährige und Ältere	4 727	72 179	282 685
in % der Bevölkerung	23,5	18,2	16,7
Deutsche	17 336	353 916	1 422 475
Ausländer/innen	2 753	43 407	269 179
in % der Bevölkerung	13,7	10,9	15,9
Veränderung der Bevölkerung gegenüber 1997			
insgesamt	+ 137	+ 380	- 11 934
in %	+ 0,7	+ 0,1	- 0,7
Veränderung der Deutschen in %	+ 0,4	+ 0,0	- 0,6
Veränderung der Ausländer/innen in %	+ 2,6	+ 0,7	- 1,3
Einwohner/innen je km ²	11 639	2 689	2 240
Fläche in km ²	1,7	147,7	755,2
Sozialstruktur			
Sozialhilfeempfänger/innen	1 161	27 593	140 110
in % der Bevölkerung insgesamt (1998)	5,8	6,9	8,3
Arbeitslose (Dezember 1998)	937	17 660	87 475
in % der 15- bis unter 65-Jährigen	6,9	6,6	7,4
Jüngere Arbeitslose	89	1 921	9 314
in % der 15- bis unter 25-Jährigen	5,3	4,8	5,4
Ältere Arbeitslose	170	4 104	17 930
in % der 55- bis unter 65-Jährigen	7,0	6,7	7,6
Einkünfte je Steuerpflichtigen in DM (1992)	53 196	68 825	63 608
Einkünfte je Steuerpflichtigen in DM (1995)	54 240	70 631	65 579
Bürgerschaftswahl 1997			
Wahlbeteiligung in %	71,6	71,5	68,7
Anteil an den gültigen Stimmen in %			
SPD	38,2	35,7	36,2
CDU	30,2	34,3	30,7
GRÜNE/GAL	13,3	10,6	13,9

Stadtteil Eilbek

	Stadtteil	Bezirk Wandsbek	Hamburg
Wohnen (1998)			
Wohngebäude	1 501	67 741	222 828
Wohnungen	12 292	189 971	847 324
darunter in Ein- und Zweifamilienhäusern in % aller Wohnungen	1,6	31,5	20,4
Durchschnittliche Wohnungsgröße in m ²	60,3	76,9	70,7
Wohnfläche je Einwohner/in in m ²	36,9	36,8	35,4
Sozialwohnungen	533	41 134	151 610
in % der Wohnungen insgesamt	4,3	21,7	17,9
darunter mit Bindungsauslauf bis 2005 in % der Sozialwohnungen	22,0	22,0	17,6
Kindergärten			
Einrichtungen (1998)	10	224	949
Plätze (1999)	402	10 456	43 167
Versorgungsgrad: Anzahl der Plätze in % der 3- bis unter 6-Jährigen	111,7	96,5	97,3
Allgemeinbildende Schulen (1998)			
Grundschulen	3	65	257
Weiterführende Schulen	2	53	230
darunter Gymnasien	0	18	72
Schüler/innen insgesamt	894	39 898	161 138
Zum Vergleich: 6- bis unter 18-jährige Kinder und Jugendliche	1 271	45 887	180 963
Verkehr			
Private Pkw (Januar 1999)	6 817	158 509	611 580
je 1000 Einwohner/innen	339	399	362
Straßenverkehrsunfälle (1998)	143	2 074	11 781
mit Personenschaden	121	1 664	9 264
mit schwerwiegendem Sachschaden	22	410	2 517
Kriminalität (1998)			
Straftaten insgesamt	2 358	43 755	283 842
je 1000 Einwohner/innen	117	110	168
Gewaltdelikte	115	1 485	9 675
je 1000 Einwohner/innen	6	4	6
Diebstahlsdelikte	1 423	27 222	157 137
je 1000 Einwohner/innen	71	69	93

HAMBURG.regional 1999
Die Stadtteil-Profile



Stadtteil Wandsbek

	Stadtteil	Bezirk Wandsbek	Hamburg
Bevölkerung (1998)			
Bevölkerung	32 278	397 323	1 691 654
Unter 18-Jährige in % der Bevölkerung	4 109 12,7	67 559 17,0	272 709 16,1
65-Jährige und Ältere in % der Bevölkerung	6 303 19,5	72 179 18,2	282 685 16,7
Deutsche	27 612	353 916	1 422 475
Ausländer/innen in % der Bevölkerung	4 666 14,5	43 407 10,9	269 179 15,9
Veränderung der Bevölkerung gegenüber 1997			
insgesamt	- 69	+ 380	- 11 934
in %	- 0,2	+ 0,1	- 0,7
Veränderung der Deutschen in %	- 0,9	+ 0,0	- 0,6
Veränderung der Ausländer/innen in %	+ 3,8	+ 0,7	- 1,3
Einwohner/innen je km ²	5 385	2 689	2 240
Fläche in km ²	6,0	147,7	755,2
Sozialstruktur			
Sozialhilfeempfänger/innen in % der Bevölkerung insgesamt (1998)	2 137 6,6	27 593 6,9	140 110 8,3
Arbeitslose (Dezember 1998) in % der 15- bis unter 65-Jährigen	1 549 6,9	17 660 6,6	87 475 7,4
Jüngere Arbeitslose in % der 15- bis unter 25-Jährigen	171 5,4	1 921 4,8	9 314 5,4
Ältere Arbeitslose in % der 55- bis unter 65-Jährigen	330 6,9	4 104 6,7	17 930 7,6
Einkünfte je Steuerpflichtigen in DM (1992)	55 246	68 825	63 608
Einkünfte je Steuerpflichtigen in DM (1995)	56 671	70 631	65 579
Bürgerschaftswahl 1997			
Wahlbeteiligung in %	69,0	71,5	68,7
Anteil an den gültigen Stimmen in %			
SPD	41,4	35,7	36,2
CDU	28,4	34,3	30,7
GRÜNE/GAL	10,7	10,6	13,9

Stadtteil Wandsbek

	Stadtteil	Bezirk Wandsbek	Hamburg
Wohnen (1998)			
Wohngebäude	3 807	67 741	222 828
Wohnungen	18 173	189 971	847 324
darunter in Ein- und Zweifamilienhäusern in % aller Wohnungen	13,5	31,5	20,4
Durchschnittliche Wohnungsgröße in m ²	62,0	76,9	70,7
Wohnfläche je Einwohner/in in m ²	34,9	36,8	35,4
Sozialwohnungen	2 854	41 134	151 610
in % der Wohnungen insgesamt	15,7	21,7	17,9
darunter mit Bindungsauslauf bis 2005 in % der Sozialwohnungen	44,4	22,0	17,6
Kindergärten			
Einrichtungen (1998)	18	224	949
Plätze (1999)	630	10 456	43 167
Versorgungsgrad: Anzahl der Plätze in % der 3- bis unter 6-Jährigen	92,8	96,5	97,3
Allgemeinbildende Schulen (1998)			
Grundschulen	6	65	257
Weiterführende Schulen	6	53	230
darunter Gymnasien	2	18	72
Schüler/innen insgesamt	3 128	39 898	161 138
Zum Vergleich: 6- bis unter 18-jährige Kinder und Jugendliche	2 648	45 887	180 963
Verkehr			
Private Pkw (Januar 1999)	11 845	158 509	611 580
je 1000 Einwohner/innen	367	399	362
Straßenverkehrsunfälle (1998)	311	2 074	11 781
mit Personenschaden	251	1 664	9 264
mit schwerwiegendem Sachschaden	60	410	2 517
Kriminalität (1998)			
Straftaten insgesamt	7 253	43 755	283 842
je 1000 Einwohner/innen	225	110	168
Gewaltdelikte	148	1 485	9 675
je 1000 Einwohner/innen	5	4	6
Diebstahlsdelikte	4 960	27 222	157 137
je 1000 Einwohner/innen	154	69	93

HAMBURG.regional 1999
Die Stadtteil-Profile



Stadtteil Marienthal

	Stadtteil	Bezirk Wandsbek	Hamburg
Bevölkerung (1998)			
Bevölkerung	11 199	397 323	1 691 654
Unter 18-Jährige in % der Bevölkerung	1 365 12,2	67 559 17,0	272 709 16,1
65-Jährige und Ältere in % der Bevölkerung	2 686 24,0	72 179 18,2	282 685 16,7
Deutsche	10 001	353 916	1 422 475
Ausländer/innen in % der Bevölkerung	1 198 10,7	43 407 10,9	269 179 15,9
Veränderung der Bevölkerung gegenüber 1997			
insgesamt	- 155	+ 380	- 11 934
in %	- 1,4	+ 0,1	- 0,7
Veränderung der Deutschen in %	- 1,2	+ 0,0	- 0,6
Veränderung der Ausländer/innen in %	- 2,6	+ 0,7	- 1,3
Einwohner/innen je km ²	3 443	2 689	2 240
Fläche in km ²	3,3	147,7	755,2
Sozialstruktur			
Sozialhilfeempfänger/innen in % der Bevölkerung insgesamt (1998)	456 4,1	27 593 6,9	140 110 8,3
Arbeitslose (Dezember 1998) in % der 15- bis unter 65-Jährigen	428 5,8	17 660 6,6	87 475 7,4
Jüngere Arbeitslose in % der 15- bis unter 25-Jährigen	45 4,9	1 921 4,8	9 314 5,4
Ältere Arbeitslose in % der 55- bis unter 65-Jährigen	110 6,4	4 104 6,7	17 930 7,6
Einkünfte je Steuerpflichtigen in DM (1992)	93 496	68 825	63 608
Einkünfte je Steuerpflichtigen in DM (1995)	98 422	70 631	65 579
Bürgerschaftswahl 1997			
Wahlbeteiligung in %	74,3	71,5	68,7
Anteil an den gültigen Stimmen in %			
SPD	28,0	35,7	36,2
CDU	42,7	34,3	30,7
GRÜNE/GAL	10,1	10,6	13,9

Stadtteil **Marienthal**

	Stadtteil	Bezirk Wandsbek	Hamburg
Wohnen (1998)			
Wohngebäude	1 944	67 741	222 828
Wohnungen	6 019	189 971	847 324
darunter in Ein- und Zweifamilienhäusern in % aller Wohnungen	25,7	31,5	20,4
Durchschnittliche Wohnungsgröße in m ²	82,1	76,9	70,7
Wohnfläche je Einwohner/in in m ²	44,1	36,8	35,4
Sozialwohnungen	489	41 134	151 610
in % der Wohnungen insgesamt	8,1	21,7	17,9
darunter mit Bindungsauslauf bis 2005 in % der Sozialwohnungen	52,4	22,0	17,6
Kindergärten			
Einrichtungen (1998)	8	224	949
Plätze (1999)	297	10 456	43 167
Versorgungsgrad: Anzahl der Plätze in % der 3- bis unter 6-Jährigen	140,8	96,5	97,3
Allgemeinbildende Schulen (1998)			
Grundschulen	1	65	257
Weiterführende Schulen	2	53	230
darunter Gymnasien	1	18	72
Schüler/innen insgesamt	1 335	39 898	161 138
Zum Vergleich: 6- bis unter 18-jährige Kinder und Jugendliche	911	45 887	180 963
Verkehr			
Private Pkw (Januar 1999)	4 687	158 509	611 580
je 1000 Einwohner/innen	419	399	362
Straßenverkehrsunfälle (1998)	113	2 074	11 781
mit Personenschaden	93	1 664	9 264
mit schwerwiegendem Sachschaden	20	410	2 517
Kriminalität (1998)			
Straftaten insgesamt	1 369	43 755	283 842
je 1000 Einwohner/innen	122	110	168
Gewaltdelikte	47	1 485	9 675
je 1000 Einwohner/innen	4	4	6
Diebstahlsdelikte	917	27 222	157 137
je 1000 Einwohner/innen	82	69	93

HAMBURG.regional 1999
Die Stadtteil-Profile



Stadtteil Jenfeld

	Stadtteil	Bezirk Wandsbek	Hamburg
Bevölkerung (1998)			
Bevölkerung	25 122	397 323	1 691 654
Unter 18-Jährige in % der Bevölkerung	5 371 21,4	67 559 17,0	272 709 16,1
65-Jährige und Ältere in % der Bevölkerung	3 767 15,0	72 179 18,2	282 685 16,7
Deutsche	20 010	353 916	1 422 475
Ausländer/innen in % der Bevölkerung	5 112 20,3	43 407 10,9	269 179 15,9
Veränderung der Bevölkerung gegenüber 1997			
insgesamt	- 49	+ 380	- 11 934
in %	- 0,2	+ 0,1	- 0,7
Veränderung der Deutschen in %	- 0,7	+ 0,0	- 0,6
Veränderung der Ausländer/innen in %	+ 2,0	+ 0,7	- 1,3
Einwohner/innen je km ²	4 999	2 689	2 240
Fläche in km ²	5,0	147,7	755,2
Sozialstruktur			
Sozialhilfeempfänger/innen in % der Bevölkerung insgesamt (1998)	4 594 18,3	27 593 6,9	140 110 8,3
Arbeitslose (Dezember 1998) in % der 15- bis unter 65-Jährigen	1 727 10,2	17 660 6,6	87 475 7,4
Jüngere Arbeitslose in % der 15- bis unter 25-Jährigen	205 6,4	1 921 4,8	9 314 5,4
Ältere Arbeitslose in % der 55- bis unter 65-Jährigen	313 9,4	4 104 6,7	17 930 7,6
Einkünfte je Steuerpflichtigen in DM (1992)	49 864	68 825	63 608
Einkünfte je Steuerpflichtigen in DM (1995)	53 157	70 631	65 579
Bürgerschaftswahl 1997			
Wahlbeteiligung in %	62,0	71,5	68,7
Anteil an den gültigen Stimmen in %			
SPD	40,6	35,7	36,2
CDU	27,9	34,3	30,7
GRÜNE/GAL	6,8	10,6	13,9

Stadtteil Jenfeld

	Stadtteil	Bezirk Wandsbek	Hamburg
Wohnen (1998)			
Wohngebäude	2 495	67 741	222 828
Wohnungen	10 564	189 971	847 324
darunter in Ein- und Zweifamilienhäusern in % aller Wohnungen	19,2	31,5	20,4
Durchschnittliche Wohnungsgröße in m ²	70,3	76,9	70,7
Wohnfläche je Einwohner/in in m ²	29,6	36,8	35,4
Sozialwohnungen	5 686	41 134	151 610
in % der Wohnungen insgesamt	53,8	21,7	17,9
darunter mit Bindungsauslauf bis 2005 in % der Sozialwohnungen	10,4	22,0	17,6
Kindergärten			
Einrichtungen (1998)	14	224	949
Plätze (1999)	778	10 456	43 167
Versorgungsgrad: Anzahl der Plätze in % der 3- bis unter 6-Jährigen	99,5	96,5	97,3
Allgemeinbildende Schulen (1998)			
Grundschulen	4	65	257
Weiterführende Schulen	4	53	230
darunter Gymnasien	0	18	72
Schüler/innen insgesamt	2 691	39 898	161 138
Zum Vergleich: 6- bis unter 18-jährige Kinder und Jugendliche	3 791	45 887	180 963
Verkehr			
Private Pkw (Januar 1999)	8 162	158 509	611 580
je 1000 Einwohner/innen	325	399	362
Straßenverkehrsunfälle (1998)	165	2 074	11 781
mit Personenschaden	133	1 664	9 264
mit schwerwiegendem Sachschaden	32	410	2 517
Kriminalität (1998)			
Straftaten insgesamt	3 303	43 755	283 842
je 1000 Einwohner/innen	131	110	168
Gewaltdelikte	144	1 485	9 675
je 1000 Einwohner/innen	6	4	6
Diebstahlsdelikte	1 817	27 222	157 137
je 1000 Einwohner/innen	72	69	93

HAMBURG.regional 1999
Die Stadtteil-Profile



Stadtteil Tonndorf

	Stadtteil	Bezirk Wandsbek	Hamburg
Bevölkerung (1998)			
Bevölkerung	12 380	397 323	1 691 654
Unter 18-Jährige	1 761	67 559	272 709
in % der Bevölkerung	14,2	17,0	16,1
65-Jährige und Ältere	2 008	72 179	282 685
in % der Bevölkerung	16,2	18,2	16,7
Deutsche	10 673	353 916	1 422 475
Ausländer/innen	1 707	43 407	269 179
in % der Bevölkerung	13,8	10,9	15,9
Veränderung der Bevölkerung gegenüber 1997			
insgesamt	- 188	+ 380	- 11 934
in %	- 1,5	+ 0,1	- 0,7
Veränderung der Deutschen in %	- 1,7	+ 0,0	- 0,6
Veränderung der Ausländer/innen in %	+ 0,1	+ 0,7	- 1,3
Einwohner/innen je km ²	3 141	2 689	2 240
Fläche in km ²	3,9	147,7	755,2
Sozialstruktur			
Sozialhilfeempfänger/innen	855	27 593	140 110
in % der Bevölkerung insgesamt (1998)	6,9	6,9	8,3
Arbeitslose (Dezember 1998)	636	17 660	87 475
in % der 15- bis unter 65-Jährigen	7,1	6,6	7,4
Jüngere Arbeitslose	55	1 921	9 314
in % der 15- bis unter 25-Jährigen	4,5	4,8	5,4
Ältere Arbeitslose	141	4 104	17 930
in % der 55- bis unter 65-Jährigen	7,2	6,7	7,6
Einkünfte je Steuerpflichtigen in DM (1992)	59 515	68 825	63 608
Einkünfte je Steuerpflichtigen in DM (1995)	61 430	70 631	65 579
Bürgerschaftswahl 1997			
Wahlbeteiligung in %	68,9	71,5	68,7
Anteil an den gültigen Stimmen in %			
SPD	36,2	35,7	36,2
CDU	32,5	34,3	30,7
GRÜNE/GAL	9,5	10,6	13,9

Stadtteil Tonndorf

	Stadtteil	Bezirk Wandsbek	Hamburg
Wohnen (1998)			
Wohngebäude	2 150	67 741	222 828
Wohnungen	6 731	189 971	847 324
darunter in Ein- und Zweifamilienhäusern in % aller Wohnungen	26,3	31,5	20,4
Durchschnittliche Wohnungsgröße in m ²	68,0	76,9	70,7
Wohnfläche je Einwohner/in in m ²	37,0	36,8	35,4
Sozialwohnungen	553	41 134	151 610
in % der Wohnungen insgesamt	8,2	21,7	17,9
darunter mit Bindungsauslauf bis 2005 in % der Sozialwohnungen	39,8	22,0	17,6
Kindergärten			
Einrichtungen (1998)	5	224	949
Plätze (1999)	192	10 456	43 167
Versorgungsgrad: Anzahl der Plätze in % der 3- bis unter 6-Jährigen	69,1	96,5	97,3
Allgemeinbildende Schulen (1998)			
Grundschulen	1	65	257
Weiterführende Schulen	0	53	230
darunter Gymnasien	0	18	72
Schüler/innen insgesamt	200	39 898	161 138
Zum Vergleich: 6- bis unter 18-jährige Kinder und Jugendliche	1 155	45 887	180 963
Verkehr			
Private Pkw (Januar 1999)	5 320	158 509	611 580
je 1000 Einwohner/innen	430	399	362
Straßenverkehrsunfälle (1998)	111	2 074	11 781
mit Personenschaden	86	1 664	9 264
mit schwerwiegendem Sachschaden	25	410	2 517
Kriminalität (1998)			
Straftaten insgesamt	1 592	43 755	283 842
je 1000 Einwohner/innen	129	110	168
Gewaltdelikte	33	1 485	9 675
je 1000 Einwohner/innen	3	4	6
Diebstahlsdelikte	893	27 222	157 137
je 1000 Einwohner/innen	72	69	93

HAMBURG.regional 1999
Die Stadtteil-Profile



Stadtteil Farmsen-Berne

	Stadtteil	Bezirk Wandsbek	Hamburg
Bevölkerung (1998)			
Bevölkerung	32 046	397 323	1 691 654
Unter 18-Jährige in % der Bevölkerung	5 583 17,4	67 559 17,0	272 709 16,1
65-Jährige und Ältere in % der Bevölkerung	5 639 17,6	72 179 18,2	282 685 16,7
Deutsche	29 006	353 916	1 422 475
Ausländer/innen in % der Bevölkerung	3 040 9,5	43 407 10,9	269 179 15,9
Veränderung der Bevölkerung gegenüber 1997			
insgesamt	- 134	+ 380	- 11 934
in %	- 0,4	+ 0,1	- 0,7
Veränderung der Deutschen in %	+ 0,2	+ 0,0	- 0,6
Veränderung der Ausländer/innen in %	- 5,5	+ 0,7	- 1,3
Einwohner/innen je km ²	3 882	2 689	2 240
Fläche in km ²	8,3	147,7	755,2
Sozialstruktur			
Sozialhilfeempfänger/innen in % der Bevölkerung insgesamt (1998)	2 572 8,0	27 593 6,9	140 110 8,3
Arbeitslose (Dezember 1998) in % der 15- bis unter 65-Jährigen	1 624 7,5	17 660 6,6	87 475 7,4
Jüngere Arbeitslose in % der 15- bis unter 25-Jährigen	179 5,8	1 921 4,8	9 314 5,4
Ältere Arbeitslose in % der 55- bis unter 65-Jährigen	331 7,1	4 104 6,7	17 930 7,6
Einkünfte je Steuerpflichtigen in DM (1992)	57 079	68 825	63 608
Einkünfte je Steuerpflichtigen in DM (1995)	60 153	70 631	65 579
Bürgerschaftswahl 1997			
Wahlbeteiligung in %	67,9	71,5	68,7
Anteil an den gültigen Stimmen in %			
SPD	42,6	35,7	36,2
CDU	26,4	34,3	30,7
GRÜNE/GAL	10,1	10,6	13,9

Stadtteil Farmsen-Berne

	Stadtteil	Bezirk Wandsbek	Hamburg
Wohnen (1998)			
Wohngebäude	5 553	67 741	222 828
Wohnungen	14 974	189 971	847 324
darunter in Ein- und Zweifamilienhäusern in % aller Wohnungen	34,4	31,5	20,4
Durchschnittliche Wohnungsgröße in m ²	70,7	76,9	70,7
Wohnfläche je Einwohner/in in m ²	33,0	36,8	35,4
Sozialwohnungen	2 264	41 134	151 610
in % der Wohnungen insgesamt	15,1	21,7	17,9
darunter mit Bindungsauslauf bis 2005 in % der Sozialwohnungen	11,8	22,0	17,6
Kindergärten			
Einrichtungen (1998)	20	224	949
Plätze (1999)	1 016	10 456	43 167
Versorgungsgrad: Anzahl der Plätze in % der 3- bis unter 6-Jährigen	113,0	96,5	97,3
Allgemeinbildende Schulen (1998)			
Grundschulen	8	65	257
Weiterführende Schulen	7	53	230
darunter Gymnasien	2	18	72
Schüler/innen insgesamt	5 519	39 898	161 138
Zum Vergleich: 6- bis unter 18-jährige Kinder und Jugendliche	3 725	45 887	180 963
Verkehr			
Private Pkw (Januar 1999)	11 580	158 509	611 580
je 1000 Einwohner/innen	361	399	362
Straßenverkehrsunfälle (1998)	171	2 074	11 781
mit Personenschaden	125	1 664	9 264
mit schwerwiegendem Sachschaden	46	410	2 517
Kriminalität (1998)			
Straftaten insgesamt	3 877	43 755	283 842
je 1000 Einwohner/innen	121	110	168
Gewaltdelikte	184	1 485	9 675
je 1000 Einwohner/innen	6	4	6
Diebstahlsdelikte	2 495	27 222	157 137
je 1000 Einwohner/innen	78	69	93

HAMBURG.regional 1999
Die Stadtteil-Profile



Stadtteil Bramfeld

	Stadtteil	Bezirk Wandsbek	Hamburg
Bevölkerung (1998)			
Bevölkerung	49 629	397 323	1 691 654
Unter 18-Jährige	7 832	67 559	272 709
in % der Bevölkerung	15,8	17,0	16,1
65-Jährige und Ältere	9 319	72 179	282 685
in % der Bevölkerung	18,8	18,2	16,7
Deutsche	45 022	353 916	1 422 475
Ausländer/innen	4 607	43 407	269 179
in % der Bevölkerung	9,3	10,9	15,9
Veränderung der Bevölkerung gegenüber 1997			
insgesamt	- 399	+ 380	- 11 934
in %	- 0,8	+ 0,1	- 0,7
Veränderung der Deutschen in %	- 0,7	+ 0,0	- 0,6
Veränderung der Ausländer/innen in %	- 1,6	+ 0,7	- 1,3
Einwohner/innen je km ²	4 918	2 689	2 240
Fläche in km ²	10,1	147,7	755,2
Sozialstruktur			
Sozialhilfeempfänger/innen	3 691	27 593	140 110
in % der Bevölkerung insgesamt (1998)	7,4	6,9	8,3
Arbeitslose (Dezember 1998)	2 379	17 660	87 475
in % der 15- bis unter 65-Jährigen	7,1	6,6	7,4
Jüngere Arbeitslose	283	1 921	9 314
in % der 15- bis unter 25-Jährigen	6,1	4,8	5,4
Ältere Arbeitslose	517	4 104	17 930
in % der 55- bis unter 65-Jährigen	6,6	6,7	7,6
Einkünfte je Steuerpflichtigen in DM (1992)	56 761	68 825	63 608
Einkünfte je Steuerpflichtigen in DM (1995)	59 805	70 631	65 579
Bürgerschaftswahl 1997			
Wahlbeteiligung in %	70,5	71,5	68,7
Anteil an den gültigen Stimmen in %			
SPD	40,5	35,7	36,2
CDU	29,4	34,3	30,7
GRÜNE/GAL	9,1	10,6	13,9

Stadtteil Bramfeld

	Stadtteil	Bezirk Wandsbek	Hamburg
Wohnen (1998)			
Wohngebäude	8 368	67 741	222 828
Wohnungen	26 019	189 971	847 324
darunter in Ein- und Zweifamilienhäusern in % aller Wohnungen	27,9	31,5	20,4
Durchschnittliche Wohnungsgröße in m ²	67,5	76,9	70,7
Wohnfläche je Einwohner/in in m ²	35,4	36,8	35,4
Sozialwohnungen	4 905	41 134	151 610
in % der Wohnungen insgesamt	18,9	21,7	17,9
darunter mit Bindungsauslauf bis 2005 in % der Sozialwohnungen	32,4	22,0	17,6
Kindergärten			
Einrichtungen (1998)	26	224	949
Plätze (1999)	1 297	10 456	43 167
Versorgungsgrad: Anzahl der Plätze in % der 3- bis unter 6-Jährigen	95,7	96,5	97,3
Allgemeinbildende Schulen (1998)			
Grundschulen	7	65	257
Weiterführende Schulen	7	53	230
darunter Gymnasien	3	18	72
Schüler/innen insgesamt	5 130	39 898	161 138
Zum Vergleich: 6- bis unter 18-jährige Kinder und Jugendliche	5 232	45 887	180 963
Verkehr			
Private Pkw (Januar 1999)	19 578	158 509	611 580
je 1000 Einwohner/innen	394	399	362
Straßenverkehrsunfälle (1998)	227	2 074	11 781
mit Personenschaden	192	1 664	9 264
mit schwerwiegendem Sachschaden	35	410	2 517
Kriminalität (1998)			
Straftaten insgesamt	4 706	43 755	283 842
je 1000 Einwohner/innen	95	110	168
Gewaltdelikte	166	1 485	9 675
je 1000 Einwohner/innen	3	4	6
Diebstahlsdelikte	2 662	27 222	157 137
je 1000 Einwohner/innen	54	69	93

HAMBURG.regional 1999
Die Stadtteil-Profile



Stadtteil Steilshoop

	Stadtteil	Bezirk Wandsbek	Hamburg
Bevölkerung (1998)			
Bevölkerung	19 575	397 323	1 691 654
Unter 18-Jährige in % der Bevölkerung	4 000 20,4	67 559 17,0	272 709 16,1
65-Jährige und Ältere in % der Bevölkerung	2 302 11,8	72 179 18,2	282 685 16,7
Deutsche	16 139	353 916	1 422 475
Ausländer/innen in % der Bevölkerung	3 436 17,6	43 407 10,9	269 179 15,9
Veränderung der Bevölkerung gegenüber 1997 insgesamt	- 165	+ 380	- 11 934
in %	- 0,8	+ 0,1	- 0,7
Veränderung der Deutschen in %	- 0,8	+ 0,0	- 0,6
Veränderung der Ausländer/innen in %	- 1,0	+ 0,7	- 1,3
Einwohner/innen je km ²	7 967	2 689	2 240
Fläche in km ²	2,5	147,7	755,2
Sozialstruktur			
Sozialhilfeempfänger/innen in % der Bevölkerung insgesamt (1998)	2 521 12,9	27 593 6,9	140 110 8,3
Arbeitslose (Dezember 1998) in % der 15- bis unter 65-Jährigen	1 218 8,7	17 660 6,6	87 475 7,4
Jüngere Arbeitslose in % der 15- bis unter 25-Jährigen	190 7,7	1 921 4,8	9 314 5,4
Ältere Arbeitslose in % der 55- bis unter 65-Jährigen	234 8,3	4 104 6,7	17 930 7,6
Einkünfte je Steuerpflichtigen in DM (1992)	53 492	68 825	63 608
Einkünfte je Steuerpflichtigen in DM (1995)	55 063	70 631	65 579
Bürgerschaftswahl 1997			
Wahlbeteiligung in %	64,7	71,5	68,7
Anteil an den gültigen Stimmen in %			
SPD	47,8	35,7	36,2
CDU	21,7	34,3	30,7
GRÜNE/GAL	10,0	10,6	13,9

Stadtteil **Steilshoop**

	Stadtteil	Bezirk Wandsbek	Hamburg
Wohnen (1998)			
Wohngebäude	963	67 741	222 828
Wohnungen	8 630	189 971	847 324
darunter in Ein- und Zweifamilienhäusern in % aller Wohnungen	4,1	31,5	20,4
Durchschnittliche Wohnungsgröße in m ²	72,7	76,9	70,7
Wohnfläche je Einwohner/in in m ²	32,1	36,8	35,4
Sozialwohnungen	6 225	41 134	151 610
in % der Wohnungen insgesamt	72,1	21,7	17,9
darunter mit Bindungsauslauf bis 2005 in % der Sozialwohnungen	3,8	22,0	17,6
Kindergärten			
Einrichtungen (1998)	14	224	949
Plätze (1999)	663	10 456	43 167
Versorgungsgrad: Anzahl der Plätze in % der 3- bis unter 6-Jährigen	109,4	96,5	97,3
Allgemeinbildende Schulen (1998)			
Grundschulen	3	65	257
Weiterführende Schulen	1	53	230
darunter Gymnasien	0	18	72
Schüler/innen insgesamt	1 451	39 898	161 138
Zum Vergleich: 6- bis unter 18-jährige Kinder und Jugendliche	2 833	45 887	180 963
Verkehr			
Private Pkw (Januar 1999) je 1000 Einwohner/innen	6 831 349	158 509 399	611 580 362
Straßenverkehrsunfälle (1998)	59	2 074	11 781
mit Personenschaden	43	1 664	9 264
mit schwerwiegendem Sachschaden	16	410	2 517
Kriminalität (1998)			
Straftaten insgesamt	2 273	43 755	283 842
je 1000 Einwohner/innen	116	110	168
Gewaltdelikte	63	1 485	9 675
je 1000 Einwohner/innen	3	4	6
Diebstahlsdelikte	1 415	27 222	157 137
je 1000 Einwohner/innen	72	69	93

HAMBURG.regional 1999
Die Stadtteil-Profile



Stadtteil Wellingsbüttel

	Stadtteil	Bezirk Wandsbek	Hamburg
Bevölkerung (1998)			
Bevölkerung	9 393	397 323	1 691 654
Unter 18-Jährige	1 325	67 559	272 709
in % der Bevölkerung	14,1	17,0	16,1
65-Jährige und Ältere	2 005	72 179	282 685
in % der Bevölkerung	21,3	18,2	16,7
Deutsche	8 743	353 916	1 422 475
Ausländer/innen	650	43 407	269 179
in % der Bevölkerung	6,9	10,9	15,9
Veränderung der Bevölkerung gegenüber 1997			
insgesamt	+ 12	+ 380	- 11 934
in %	+ 0,1	+ 0,1	- 0,7
Veränderung der Deutschen in %	+ 0,1	+ 0,0	- 0,6
Veränderung der Ausländer/innen in %	+ 0,5	+ 0,7	- 1,3
Einwohner/innen je km ²	2 307	2 689	2 240
Fläche in km ²	4,1	147,7	755,2
Sozialstruktur			
Sozialhilfeempfänger/innen	76	27 593	140 110
in % der Bevölkerung insgesamt (1998)	0,8	6,9	8,3
Arbeitslose (Dezember 1998)	204	17 660	87 475
in % der 15- bis unter 65-Jährigen	3,2	6,6	7,4
Jüngere Arbeitslose	9	1 921	9 314
in % der 15- bis unter 25-Jährigen	1,1	4,8	5,4
Ältere Arbeitslose	79	4 104	17 930
in % der 55- bis unter 65-Jährigen	4,6	6,7	7,6
Einkünfte je Steuerpflichtigen in DM (1992)	125 698	68 825	63 608
Einkünfte je Steuerpflichtigen in DM (1995)	120 714	70 631	65 579
Bürgerschaftswahl 1997			
Wahlbeteiligung in %	81,7	71,5	68,7
Anteil an den gültigen Stimmen in %			
SPD	25,1	35,7	36,2
CDU	43,7	34,3	30,7
GRÜNE/GAL	11,2	10,6	13,9

Stadtteil Wellingsbüttel

	Stadtteil	Bezirk Wandsbek	Hamburg
Wohnen (1998)			
Wohngebäude	2 581	67 741	222 828
Wohnungen	4 484	189 971	847 324
darunter in Ein- und Zweifamilienhäusern in % aller Wohnungen	57,4	31,5	20,4
Durchschnittliche Wohnungsgröße in m ²	104,7	76,9	70,7
Wohnfläche je Einwohner/in in m ²	50,0	36,8	35,4
Sozialwohnungen	0	41 134	151 610
in % der Wohnungen insgesamt	0,0	21,7	17,9
darunter mit Bindungsauslauf bis 2005 in % der Sozialwohnungen	0,0	22,0	17,6
Kindergärten			
Einrichtungen (1998)	7	224	949
Plätze (1999)	212	10 456	43 167
Versorgungsgrad: Anzahl der Plätze in % der 3- bis unter 6-Jährigen	109,8	96,5	97,3
Allgemeinbildende Schulen (1998)			
Grundschulen	2	65	257
Weiterführende Schulen	1	53	230
darunter Gymnasien	0	18	72
Schüler/innen insgesamt	1 271	39 898	161 138
Zum Vergleich: 6- bis unter 18-jährige Kinder und Jugendliche	874	45 887	180 963
Verkehr			
Private Pkw (Januar 1999)	5 183	158 509	611 580
je 1000 Einwohner/innen	552	399	362
Straßenverkehrsunfälle (1998)	43	2 074	11 781
mit Personenschaden	37	1 664	9 264
mit schwerwiegendem Sachschaden	6	410	2 517
Kriminalität (1998)			
Straftaten insgesamt	801	43 755	283 842
je 1000 Einwohner/innen	85	110	168
Gewaltdelikte	23	1 485	9 675
je 1000 Einwohner/innen	2	4	6
Diebstahlsdelikte	564	27 222	157 137
je 1000 Einwohner/innen	60	69	93

HAMBURG.regional 1999
Die Stadtteil-Profile



Stadtteil **Sasel**

	Stadtteil	Bezirk Wandsbek	Hamburg
Bevölkerung (1998)			
Bevölkerung	21 040	397 323	1 691 654
Unter 18-Jährige in % der Bevölkerung	3 749 17,8	67 559 17,0	272 709 16,1
65-Jährige und Ältere in % der Bevölkerung	3 847 18,3	72 179 18,2	282 685 16,7
Deutsche	20 156	353 916	1 422 475
Ausländer/innen in % der Bevölkerung	884 4,2	43 407 10,9	269 179 15,9
Veränderung der Bevölkerung gegenüber 1997			
insgesamt	+ 198	+ 380	- 11 934
in %	+ 1,0	+ 0,1	- 0,7
Veränderung der Deutschen in %	+ 0,8	+ 0,0	- 0,6
Veränderung der Ausländer/innen in %	+ 3,5	+ 0,7	- 1,3
Einwohner/innen je km ²	2 517	2 689	2 240
Fläche in km ²	8,4	147,7	755,2
Sozialstruktur			
Sozialhilfeempfänger/innen in % der Bevölkerung insgesamt (1998)	174 0,8	27 593 6,9	140 110 8,3
Arbeitslose (Dezember 1998) in % der 15- bis unter 65-Jährigen	523 3,7	17 660 6,6	87 475 7,4
Jüngere Arbeitslose in % der 15- bis unter 25-Jährigen	37 2,0	1 921 4,8	9 314 5,4
Ältere Arbeitslose in % der 55- bis unter 65-Jährigen	196 5,5	4 104 6,7	17 930 7,6
Einkünfte je Steuerpflichtigen in DM (1992)	86 988	68 825	63 608
Einkünfte je Steuerpflichtigen in DM (1995)	88 713	70 631	65 579
Bürgerschaftswahl 1997			
Wahlbeteiligung in %	81,5	71,5	68,7
Anteil an den gültigen Stimmen in %			
SPD	31,2	35,7	36,2
CDU	37,7	34,3	30,7
GRÜNE/GAL	13,4	10,6	13,9

Stadtteil Sasel

	Stadtteil	Bezirk Wandsbek	Hamburg
Wohnen (1998)			
Wohngebäude	6 141	67 741	222 828
Wohnungen	9 299	189 971	847 324
darunter in Ein- und Zweifamilienhäusern in % aller Wohnungen	69,1	31,5	20,4
Durchschnittliche Wohnungsgröße in m ²	97,6	76,9	70,7
Wohnfläche je Einwohner/in in m ²	43,2	36,8	35,4
Sozialwohnungen	90	41 134	151 610
in % der Wohnungen insgesamt	1,0	21,7	17,9
darunter mit Bindungsauslauf bis 2005 in % der Sozialwohnungen	53,3	22,0	17,6
Kindergärten			
Einrichtungen (1998)	11	224	949
Plätze (1999)	473	10 456	43 167
Versorgungsgrad: Anzahl der Plätze in % der 3- bis unter 6-Jährigen	82,4	96,5	97,3
Allgemeinbildende Schulen (1998)			
Grundschulen	2	65	257
Weiterführende Schulen	2	53	230
darunter Gymnasien	1	18	72
Schüler/innen insgesamt	1 607	39 898	161 138
Zum Vergleich: 6- bis unter 18-jährige Kinder und Jugendliche	2 589	45 887	180 963
Verkehr			
Private Pkw (Januar 1999)	9 756	158 509	611 580
je 1000 Einwohner/innen	464	399	362
Straßenverkehrsunfälle (1998)	84	2 074	11 781
mit Personenschaden	69	1 664	9 264
mit schwerwiegendem Sachschaden	15	410	2 517
Kriminalität (1998)			
Straftaten insgesamt	990	43 755	283 842
je 1000 Einwohner/innen	47	110	168
Gewaltdelikte	30	1 485	9 675
je 1000 Einwohner/innen	1	4	6
Diebstahlsdelikte	629	27 222	157 137
je 1000 Einwohner/innen	30	69	93

HAMBURG.regional 1999
Die Stadtteil-Profile



Stadtteil **Poppenbüttel**

	Stadtteil	Bezirk Wandsbek	Hamburg
Bevölkerung (1998)			
Bevölkerung	22 203	397 323	1 691 654
Unter 18-Jährige in % der Bevölkerung	3 489 15,7	67 559 17,0	272 709 16,1
65-Jährige und Ältere in % der Bevölkerung	5 112 23,0	72 179 18,2	282 685 16,7
Deutsche	20 556	353 916	1 422 475
Ausländer/innen in % der Bevölkerung	1 647 7,4	43 407 10,9	269 179 15,9
Veränderung der Bevölkerung gegenüber 1997			
insgesamt	+ 38	+ 380	- 11 934
in %	+ 0,2	+ 0,1	- 0,7
Veränderung der Deutschen in %	0,0	+ 0,0	- 0,6
Veränderung der Ausländer/innen in %	+ 2,4	+ 0,7	- 1,3
Einwohner/innen je km ²	2 734	2 689	2 240
Fläche in km ²	8,1	147,7	755,2
Sozialstruktur			
Sozialhilfeempfänger/innen in % der Bevölkerung insgesamt (1998)	318 1,4	27 593 6,9	140 110 8,3
Arbeitslose (Dezember 1998) in % der 15- bis unter 65-Jährigen	627 4,4	17 660 6,6	87 475 7,4
Jüngere Arbeitslose in % der 15- bis unter 25-Jährigen	51 2,3	1 921 4,8	9 314 5,4
Ältere Arbeitslose in % der 55- bis unter 65-Jährigen	240 6,3	4 104 6,7	17 930 7,6
Einkünfte je Steuerpflichtigen in DM (1992)	83 696	68 825	63 608
Einkünfte je Steuerpflichtigen in DM (1995)	85 991	70 631	65 579
Bürgerschaftswahl 1997			
Wahlbeteiligung in %	78,6	71,5	68,7
Anteil an den gültigen Stimmen in %			
SPD	31,8	35,7	36,2
CDU	39,5	34,3	30,7
GRÜNE/GAL	10,5	10,6	13,9

Stadtteil Poppenbüttele

	Stadtteil	Bezirk Wandsbek	Hamburg
Wohnen (1998)			
Wohngebäude	5 333	67 741	222 828
Wohnungen	9 336	189 971	847 324
darunter in Ein- und Zweifamilienhäusern in % aller Wohnungen	58,1	31,5	20,4
Durchschnittliche Wohnungsgröße in m ²	93,8	76,9	70,7
Wohnfläche je Einwohner/in in m ²	39,4	36,8	35,4
Sozialwohnungen	1 015	41 134	151 610
in % der Wohnungen insgesamt	10,9	21,7	17,9
darunter mit Bindungsauslauf bis 2005 in % der Sozialwohnungen	2,8	22,0	17,6
Kindergärten			
Einrichtungen (1998)	11	224	949
Plätze (1999)	551	10 456	43 167
Versorgungsgrad: Anzahl der Plätze in % der 3- bis unter 6-Jährigen	112,0	96,5	97,3
Allgemeinbildende Schulen (1998)			
Grundschulen	3	65	257
Weiterführende Schulen	3	53	230
darunter Gymnasien	2	18	72
Schüler/innen insgesamt	2 831	39 898	161 138
Zum Vergleich: 6- bis unter 18-jährige Kinder und Jugendliche	2 515	45 887	180 963
Verkehr			
Private Pkw (Januar 1999)	9 483	158 509	611 580
je 1000 Einwohner/innen	427	399	362
Straßenverkehrsunfälle (1998)	114	2 074	11 781
mit Personenschaden	99	1 664	9 264
mit schwerwiegendem Sachschaden	15	410	2 517
Kriminalität (1998)			
Straftaten insgesamt	2 543	43 755	283 842
je 1000 Einwohner/innen	115	110	168
Gewaltdelikte	69	1 485	9 675
je 1000 Einwohner/innen	3	4	6
Diebstahlsdelikte	1 788	27 222	157 137
je 1000 Einwohner/innen	81	69	93

HAMBURG.regional 1999
Die Stadtteil-Profile



Stadtteil Hummelsbüttel

	Stadtteil	Bezirk Wandsbek	Hamburg
Bevölkerung (1998)			
Bevölkerung	17 587	397 323	1 691 654
Unter 18-Jährige in % der Bevölkerung	3 481 19,8	67 559 17,0	272 709 16,1
65-Jährige und Ältere in % der Bevölkerung	2 644 15,0	72 179 18,2	282 685 16,7
Deutsche	15 585	353 916	1 422 475
Ausländer/innen in % der Bevölkerung	2 002 11,4	43 407 10,9	269 179 15,9
Veränderung der Bevölkerung gegenüber 1997			
insgesamt	- 139	+ 380	- 11 934
in %	- 0,8	+ 0,1	- 0,7
Veränderung der Deutschen in %	- 1,1	+ 0,0	- 0,6
Veränderung der Ausländer/innen in %	+ 1,9	+ 0,7	- 1,3
Einwohner/innen je km ²	1 920	2 689	2 240
Fläche in km ²	9,2	147,7	755,2
Sozialstruktur			
Sozialhilfeempfänger/innen in % der Bevölkerung insgesamt (1998)	1 381 7,9	27 593 6,9	140 110 8,3
Arbeitslose (Dezember 1998) in % der 15- bis unter 65-Jährigen	732 6,0	17 660 6,6	87 475 7,4
Jüngere Arbeitslose in % der 15- bis unter 25-Jährigen	70 3,3	1 921 4,8	9 314 5,4
Ältere Arbeitslose in % der 55- bis unter 65-Jährigen	178 6,5	4 104 6,7	17 930 7,6
Einkünfte je Steuerpflichtigen in DM (1992)	79 508	68 825	63 608
Einkünfte je Steuerpflichtigen in DM (1995)	78 513	70 631	65 579
Bürgerschaftswahl 1997			
Wahlbeteiligung in %	72,3	71,5	68,7
Anteil an den gültigen Stimmen in %			
SPD	35,2	35,7	36,2
CDU	33,9	34,3	30,7
GRÜNE/GAL	11,4	10,6	13,9

Stadtteil Hummelsbüttel

	Stadtteil	Bezirk Wandsbek	Hamburg
Wohnen (1998)			
Wohngebäude	2 590	67 741	222 828
Wohnungen	7 628	189 971	847 324
darunter in Ein- und Zweifamilienhäusern in % aller Wohnungen	28,5	31,5	20,4
Durchschnittliche Wohnungsgröße in m ²	84,5	76,9	70,7
Wohnfläche je Einwohner/in in m ²	36,6	36,8	35,4
Sozialwohnungen	3 086	41 134	151 610
in % der Wohnungen insgesamt	40,5	21,7	17,9
darunter mit Bindungsauslauf bis 2005 in % der Sozialwohnungen	14,7	22,0	17,6
Kindergärten			
Einrichtungen (1998)	10	224	949
Plätze (1999)	478	10 456	43 167
Versorgungsgrad: Anzahl der Plätze in % der 3- bis unter 6-Jährigen	91,6	96,5	97,3
Allgemeinbildende Schulen (1998)			
Grundschulen	3	65	257
Weiterführende Schulen	2	53	230
darunter Gymnasien	1	18	72
Schüler/innen insgesamt	1 417	39 898	161 138
Zum Vergleich: 6- bis unter 18-jährige Kinder und Jugendliche	2 483	45 887	180 963
Verkehr			
Private Pkw (Januar 1999)	7 326	158 509	611 580
je 1000 Einwohner/innen	417	399	362
Straßenverkehrsunfälle (1998)	61	2 074	11 781
mit Personenschaden	46	1 664	9 264
mit schwerwiegendem Sachschaden	15	410	2 517
Kriminalität (1998)			
Straftaten insgesamt	1 258	43 755	283 842
je 1000 Einwohner/innen	72	110	168
Gewaltdelikte	40	1 485	9 675
je 1000 Einwohner/innen	2	4	6
Diebstahlsdelikte	796	27 222	157 137
je 1000 Einwohner/innen	45	69	93

HAMBURG.regional 1999
Die Stadtteil-Profile



Stadtteil Lemsahl-Mellingstedt

	Stadtteil	Bezirk Wandsbek	Hamburg
Bevölkerung (1998)			
Bevölkerung	7 018	397 323	1 691 654
Unter 18-Jährige in % der Bevölkerung	1 901 27,1	67 559 17,0	272 709 16,1
65-Jährige und Ältere in % der Bevölkerung	707 10,1	72 179 18,2	282 685 16,7
Deutsche	6 266	353 916	1 422 475
Ausländer/innen in % der Bevölkerung	752 10,7	43 407 10,9	269 179 15,9
Veränderung der Bevölkerung gegenüber 1997			
insgesamt	+ 142	+ 380	- 11 934
in %	+ 2,1	+ 0,1	- 0,7
Veränderung der Deutschen in %	+ 1,1	+ 0,0	- 0,6
Veränderung der Ausländer/innen in %	+ 11,1	+ 0,7	- 1,3
Einwohner/innen je km ²	884	2 689	2 240
Fläche in km ²	7,9	147,7	755,2
Sozialstruktur			
Sozialhilfeempfänger/innen in % der Bevölkerung insgesamt (1998)	50 0,7	27 593 6,9	140 110 8,3
Arbeitslose (Dezember 1998) in % der 15- bis unter 65-Jährigen	121 2,6	17 660 6,6	87 475 7,4
Jüngere Arbeitslose in % der 15- bis unter 25-Jährigen	14 1,9	1 921 4,8	9 314 5,4
Ältere Arbeitslose in % der 55- bis unter 65-Jährigen	39 4,6	4 104 6,7	17 930 7,6
Einkünfte je Steuerpflichtigen in DM (1992)	103 836	68 825	63 608
Einkünfte je Steuerpflichtigen in DM (1995)	110 767	70 631	65 579
Bürgerschaftswahl 1997			
Wahlbeteiligung in %	82,0	71,5	68,7
Anteil an den gültigen Stimmen in %			
SPD	27,8	35,7	36,2
CDU	41,0	34,3	30,7
GRÜNE/GAL	13,5	10,6	13,9

Stadtteil Lemsahl-Mellingstedt

	Stadtteil	Bezirk Wandsbek	Hamburg
Wohnen (1998)			
Wohngebäude	1 953	67 741	222 828
Wohnungen	2 316	189 971	847 324
darunter in Ein- und Zweifamilienhäusern in % aller Wohnungen	89,0	31,5	20,4
Durchschnittliche Wohnungsgröße in m ²	116,3	76,9	70,7
Wohnfläche je Einwohner/in in m ²	38,4	36,8	35,4
Sozialwohnungen	37	41 134	151 610
in % der Wohnungen insgesamt	1,6	21,7	17,9
darunter mit Bindungsauslauf bis 2005 in % der Sozialwohnungen	21,6	22,0	17,6
Kindergärten			
Einrichtungen (1998)	5	224	949
Plätze (1999)	239	10 456	43 167
Versorgungsgrad: Anzahl der Plätze in % der 3- bis unter 6-Jährigen	72,6	96,5	97,3
Allgemeinbildende Schulen (1998)			
Grundschulen	1	65	257
Weiterführende Schulen	0	53	230
darunter Gymnasien	0	18	72
Schüler/innen insgesamt	499	39 898	161 138
Zum Vergleich: 6- bis unter 18-jährige Kinder und Jugendliche	1 341	45 887	180 963
Verkehr			
Private Pkw (Januar 1999)	3 085	158 509	611 580
je 1000 Einwohner/innen	440	399	362
Straßenverkehrsunfälle (1998)	27	2 074	11 781
mit Personenschaden	21	1 664	9 264
mit schwerwiegendem Sachschaden	6	410	2 517
Kriminalität (1998)			
Straftaten insgesamt	265	43 755	283 842
je 1000 Einwohner/innen	38	110	168
Gewaltdelikte	8	1 485	9 675
je 1000 Einwohner/innen	1	4	6
Diebstahlsdelikte	134	27 222	157 137
je 1000 Einwohner/innen	19	69	93

HAMBURG.regional 1999
Die Stadtteil-Profile



Stadtteil Duvenstedt

	Stadtteil	Bezirk Wandsbek	Hamburg
Bevölkerung (1998)			
Bevölkerung	5 230	397 323	1 691 654
Unter 18-Jährige in % der Bevölkerung	1 331 25,4	67 559 17,0	272 709 16,1
65-Jährige und Ältere in % der Bevölkerung	694 13,3	72 179 18,2	282 685 16,7
Deutsche	4 862	353 916	1 422 475
Ausländer/innen in % der Bevölkerung	368 7,0	43 407 10,9	269 179 15,9
Veränderung der Bevölkerung gegenüber 1997			
insgesamt	+ 287	+ 380	- 11 934
in %	+ 5,8	+ 0,1	- 0,7
Veränderung der Deutschen in %	+ 4,8	+ 0,0	- 0,6
Veränderung der Ausländer/innen in %	+ 21,1	+ 0,7	- 1,3
Einwohner/innen je km ²	766	2 689	2 240
Fläche in km ²	6,8	147,7	755,2
Sozialstruktur			
Sozialhilfeempfänger/innen in % der Bevölkerung insgesamt (1998)	214 4,1	27 593 6,9	140 110 8,3
Arbeitslose (Dezember 1998) in % der 15- bis unter 65-Jährigen	128 3,8	17 660 6,6	87 475 7,4
Jüngere Arbeitslose in % der 15- bis unter 25-Jährigen	15 3,9	1 921 4,8	9 314 5,4
Ältere Arbeitslose in % der 55- bis unter 65-Jährigen	40 5,5	4 104 6,7	17 930 7,6
Einkünfte je Steuerpflichtigen in DM (1992)	102 330	68 825	63 608
Einkünfte je Steuerpflichtigen in DM (1995)	96 336	70 631	65 579
Bürgerschaftswahl 1997			
Wahlbeteiligung in %	79,3	71,5	68,7
Anteil an den gültigen Stimmen in %			
SPD	27,4	35,7	36,2
CDU	41,7	34,3	30,7
GRÜNE/GAL	11,4	10,6	13,9

Stadtteil Duvenstedt

	Stadtteil	Bezirk Wandsbek	Hamburg
Wohnen (1998)			
Wohngebäude	1 392	67 741	222 828
Wohnungen	1 920	189 971	847 324
darunter in Ein- und Zweifamilienhäusern in % aller Wohnungen	78,5	31,5	20,4
Durchschnittliche Wohnungsgröße in m ²	105,1	76,9	70,7
Wohnfläche je Einwohner/in in m ²	38,6	36,8	35,4
Sozialwohnungen	82	41 134	151 610
in % der Wohnungen insgesamt	4,3	21,7	17,9
darunter mit Bindungsauslauf bis 2005 in % der Sozialwohnungen	19,5	22,0	17,6
Kindergärten			
Einrichtungen (1998)	3	224	949
Plätze (1999)	151	10 456	43 167
Versorgungsgrad: Anzahl der Plätze in % der 3- bis unter 6-Jährigen	54,1	96,5	97,3
Allgemeinbildende Schulen (1998)			
Grundschulen	1	65	257
Weiterführende Schulen	0	53	230
darunter Gymnasien	0	18	72
Schüler/innen insgesamt	329	39 898	161 138
Zum Vergleich: 6- bis unter 18-jährige Kinder und Jugendliche	821	45 887	180 963
Verkehr			
Private Pkw (Januar 1999)	2 227	158 509	611 580
je 1000 Einwohner/innen	426	399	362
Straßenverkehrsunfälle (1998)	17	2 074	11 781
mit Personenschaden	14	1 664	9 264
mit schwerwiegendem Sachschaden	3	410	2 517
Kriminalität (1998)			
Straftaten insgesamt	271	43 755	283 842
je 1000 Einwohner/innen	52	110	168
Gewaltdelikte	6	1 485	9 675
je 1000 Einwohner/innen	1	4	6
Diebstahlsdelikte	156	27 222	157 137
je 1000 Einwohner/innen	30	69	93

HAMBURG.regional 1999
Die Stadtteil-Profile



Stadtteil Wohldorf-Ohlstedt

	Stadtteil	Bezirk Wandsbek	Hamburg
Bevölkerung (1998)			
Bevölkerung	3 931	397 323	1 691 654
Unter 18-Jährige	791	67 559	272 709
in % der Bevölkerung	20,1	17,0	16,1
65-Jährige und Ältere	645	72 179	282 685
in % der Bevölkerung	16,4	18,2	16,7
Deutsche	3 733	353 916	1 422 475
Ausländer/innen	198	43 407	269 179
in % der Bevölkerung	5,0	10,9	15,9
Veränderung der Bevölkerung gegenüber 1997			
insgesamt	+ 51	+ 380	- 11 934
in %	+ 1,3	+ 0,1	- 0,7
Veränderung der Deutschen in %	+ 2,3	+ 0,0	- 0,6
Veränderung der Ausländer/innen in %	- 14,7	+ 0,7	- 1,3
Einwohner/innen je km ²	227	2 689	2 240
Fläche in km ²	17,3	147,7	755,2
Sozialstruktur			
Sozialhilfeempfänger/innen	20	27 593	140 110
in % der Bevölkerung insgesamt (1998)	0,5	6,9	8,3
Arbeitslose (Dezember 1998)	60	17 660	87 475
in % der 15- bis unter 65-Jährigen	2,3	6,6	7,4
Jüngere Arbeitslose	4	1 921	9 314
in % der 15- bis unter 25-Jährigen	1,0	4,8	5,4
Ältere Arbeitslose	23	4 104	17 930
in % der 55- bis unter 65-Jährigen	3,5	6,7	7,6
Einkünfte je Steuerpflichtigen in DM (1992)	130 394	68 825	63 608
Einkünfte je Steuerpflichtigen in DM (1995)	112 421	70 631	65 579
Bürgerschaftswahl 1997			
Wahlbeteiligung in %	80,6	71,5	68,7
Anteil an den gültigen Stimmen in %			
SPD	19,5	35,7	36,2
CDU	45,8	34,3	30,7
GRÜNE/GAL	14,8	10,6	13,9

Stadtteil Wohldorf-Ohlstedt

	Stadtteil	Bezirk Wandsbek	Hamburg
Wohnen (1998)			
Wohngebäude	1 301	67 741	222 828
Wohnungen	1 819	189 971	847 324
darunter in Ein- und Zweifamilienhäusern in % aller Wohnungen	75,9	31,5	20,4
Durchschnittliche Wohnungsgröße in m ²	118,4	76,9	70,7
Wohnfläche je Einwohner/in in m ²	54,8	36,8	35,4
Sozialwohnungen	6	41 134	151 610
in % der Wohnungen insgesamt	0,3	21,7	17,9
darunter mit Bindungsauslauf bis 2005 in % der Sozialwohnungen	0,0	22,0	17,6
Kindergärten			
Einrichtungen (1998)	4	224	949
Plätze (1999)	164	10 456	43 167
Versorgungsgrad: Anzahl der Plätze in % der 3- bis unter 6-Jährigen	130,2	96,5	97,3
Allgemeinbildende Schulen (1998)			
Grundschulen	1	65	257
Weiterführende Schulen	2	53	230
darunter Gymnasien	1	18	72
Schüler/innen insgesamt	821	39 898	161 138
Zum Vergleich: 6- bis unter 18-jährige Kinder und Jugendliche	559	45 887	180 963
Verkehr			
Private Pkw (Januar 1999)	1 915	158 509	611 580
je 1000 Einwohner/innen	487	399	362
Straßenverkehrsunfälle (1998)	15	2 074	11 781
mit Personenschaden	11	1 664	9 264
mit schwerwiegendem Sachschaden	4	410	2 517
Kriminalität (1998)			
Straftaten insgesamt	227	43 755	283 842
je 1000 Einwohner/innen	58	110	168
Gewaltdelikte	6	1 485	9 675
je 1000 Einwohner/innen	2	4	6
Diebstahlsdelikte	129	27 222	157 137
je 1000 Einwohner/innen	33	69	93

HAMBURG.regional 1999
Die Stadtteil-Profile



Stadtteil Bergstedt

	Stadtteil	Bezirk Wandsbek	Hamburg
Bevölkerung (1998)			
Bevölkerung	8 394	397 323	1 691 654
Unter 18-Jährige in % der Bevölkerung	1 573 18,7	67 559 17,0	272 709 16,1
65-Jährige und Ältere in % der Bevölkerung	1 432 17,1	72 179 18,2	282 685 16,7
Deutsche	8 098	353 916	1 422 475
Ausländer/innen in % der Bevölkerung	296 3,5	43 407 10,9	269 179 15,9
Veränderung der Bevölkerung gegenüber 1997			
insgesamt	+ 4	+ 380	- 11 934
in %	0,0	+ 0,1	- 0,7
Veränderung der Deutschen in %	+ 0,6	+ 0,0	- 0,6
Veränderung der Ausländer/innen in %	- 13,5	+ 0,7	- 1,3
Einwohner/innen je km ²	1 190	2 689	2 240
Fläche in km ²	7,1	147,7	755,2
Sozialstruktur			
Sozialhilfeempfänger/innen in % der Bevölkerung insgesamt (1998)	118 1,4	27 593 6,9	140 110 8,3
Arbeitslose (Dezember 1998) in % der 15- bis unter 65-Jährigen	230 4,1	17 660 6,6	87 475 7,4
Jüngere Arbeitslose in % der 15- bis unter 25-Jährigen	20 2,5	1 921 4,8	9 314 5,4
Ältere Arbeitslose in % der 55- bis unter 65-Jährigen	74 5,1	4 104 6,7	17 930 7,6
Einkünfte je Steuerpflichtigen in DM (1992)	78 647	68 825	63 608
Einkünfte je Steuerpflichtigen in DM (1995)	83 782	70 631	65 579
Bürgerschaftswahl 1997			
Wahlbeteiligung in %	80,7	71,5	68,7
Anteil an den gültigen Stimmen in %			
SPD	30,7	35,7	36,2
CDU	35,4	34,3	30,7
GRÜNE/GAL	17,2	10,6	13,9

Stadtteil Bergstedt

	Stadtteil	Bezirk Wandsbek	Hamburg
Wohnen (1998)			
Wohngebäude	2 031	67 741	222 828
Wohnungen	3 578	189 971	847 324
darunter in Ein- und Zweifamilienhäusern in % aller Wohnungen	56,8	31,5	20,4
Durchschnittliche Wohnungsgröße in m ²	92,2	76,9	70,7
Wohnfläche je Einwohner/in in m ²	39,3	36,8	35,4
Sozialwohnungen	147	41 134	151 610
in % der Wohnungen insgesamt	4,1	21,7	17,9
darunter mit Bindungsauslauf bis 2005 in % der Sozialwohnungen	0,0	22,0	17,6
Kindergärten			
Einrichtungen (1998)	5	224	949
Plätze (1999)	251	10 456	43 167
Versorgungsgrad: Anzahl der Plätze in % der 3- bis unter 6-Jährigen	98,4	96,5	97,3
Allgemeinbildende Schulen (1998)			
Grundschulen	2	65	257
Weiterführende Schulen	2	53	230
darunter Gymnasien	0	18	72
Schüler/innen insgesamt	995	39 898	161 138
Zum Vergleich: 6- bis unter 18-jährige Kinder und Jugendliche	1 089	45 887	180 963
Verkehr			
Private Pkw (Januar 1999)	3 788	158 509	611 580
je 1000 Einwohner/innen	451	399	362
Straßenverkehrsunfälle (1998)	41	2 074	11 781
mit Personenschaden	31	1 664	9 264
mit schwerwiegendem Sachschaden	10	410	2 517
Kriminalität (1998)			
Straftaten insgesamt	364	43 755	283 842
je 1000 Einwohner/innen	43	110	168
Gewaltdelikte	10	1 485	9 675
je 1000 Einwohner/innen	1	4	6
Diebstahlsdelikte	211	27 222	157 137
je 1000 Einwohner/innen	25	69	93

HAMBURG.regional 1999
Die Stadtteil-Profile



Stadtteil Volksdorf

	Stadtteil	Bezirk Wandsbek	Hamburg
Bevölkerung (1998)			
Bevölkerung	18 066	397 323	1 691 654
Unter 18-Jährige in % der Bevölkerung	3 524 19,5	67 559 17,0	272 709 16,1
65-Jährige und Ältere in % der Bevölkerung	3 863 21,4	72 179 18,2	282 685 16,7
Deutsche	17 018	353 916	1 422 475
Ausländer/innen in % der Bevölkerung	1 048 5,8	43 407 10,9	269 179 15,9
Veränderung der Bevölkerung gegenüber 1997			
insgesamt	+ 213	+ 380	- 11 934
in %	+ 1,2	+ 0,1	- 0,7
Veränderung der Deutschen in %	+ 1,0	+ 0,0	- 0,6
Veränderung der Ausländer/innen in %	+ 3,8	+ 0,7	- 1,3
Einwohner/innen je km ²	1 560	2 689	2 240
Fläche in km ²	11,6	147,7	755,2
Sozialstruktur			
Sozialhilfeempfänger/innen in % der Bevölkerung insgesamt (1998)	252 1,4	27 593 6,9	140 110 8,3
Arbeitslose (Dezember 1998) in % der 15- bis unter 65-Jährigen	419 3,7	17 660 6,6	87 475 7,4
Jüngere Arbeitslose in % der 15- bis unter 25-Jährigen	30 1,8	1 921 4,8	9 314 5,4
Ältere Arbeitslose in % der 55- bis unter 65-Jährigen	132 4,8	4 104 6,7	17 930 7,6
Einkünfte je Steuerpflichtigen in DM (1992)	91 949	68 825	63 608
Einkünfte je Steuerpflichtigen in DM (1995)	95 118	70 631	65 579
Bürgerschaftswahl 1997			
Wahlbeteiligung in %	81,7	71,5	68,7
Anteil an den gültigen Stimmen in %			
SPD	26,2	35,7	36,2
CDU	39,2	34,3	30,7
GRÜNE/GAL	17,0	10,6	13,9

Stadtteil **Volkdorf**

	Stadtteil	Bezirk Wandsbek	Hamburg
Wohnen (1998)			
Wohngebäude	4 598	67 741	222 828
Wohnungen	7 609	189 971	847 324
darunter in Ein- und Zweifamilienhäusern in % aller Wohnungen	60,5	31,5	20,4
Durchschnittliche Wohnungsgröße in m ²	99,5	76,9	70,7
Wohnfläche je Einwohner/in in m ²	41,9	36,8	35,4
Sozialwohnungen	597	41 134	151 610
in % der Wohnungen insgesamt	7,8	21,7	17,9
darunter mit Bindungsauslauf bis 2005 in % der Sozialwohnungen	2,3	22,0	17,6
Kindergärten			
Einrichtungen (1998)	11	224	949
Plätze (1999)	561	10 456	43 167
Versorgungsgrad: Anzahl der Plätze in % der 3- bis unter 6-Jährigen	99,8	96,5	97,3
Allgemeinbildende Schulen (1998)			
Grundschulen	4	65	257
Weiterführende Schulen	4	53	230
darunter Gymnasien	2	18	72
Schüler/innen insgesamt	3 661	39 898	161 138
Zum Vergleich: 6- bis unter 18-jährige Kinder und Jugendliche	2 483	45 887	180 963
Verkehr			
Private Pkw (Januar 1999)	7 851	158 509	611 580
je 1000 Einwohner/innen	435	399	362
Straßenverkehrsunfälle (1998)	78	2 074	11 781
mit Personenschaden	57	1 664	9 264
mit schwerwiegendem Sachschaden	21	410	2 517
Kriminalität (1998)			
Straftaten insgesamt	1 691	43 755	283 842
je 1000 Einwohner/innen	94	110	168
Gewaltdelikte	61	1 485	9 675
je 1000 Einwohner/innen	3	4	6
Diebstahlsdelikte	1 069	27 222	157 137
je 1000 Einwohner/innen	59	69	93

HAMBURG.regional 1999
Die Stadtteil-Profile



Stadtteil Rahlstedt

	Stadtteil	Bezirk Wandsbek	Hamburg
Bevölkerung (1998)			
Bevölkerung	82 143	397 323	1 691 654
Unter 18-Jährige	14 260	67 559	272 709
in % der Bevölkerung	17,4	17,0	16,1
65-Jährige und Ältere	14 479	72 179	282 685
in % der Bevölkerung	17,6	18,2	16,7
Deutsche	73 100	353 916	1 422 475
Ausländer/innen	9 043	43 407	269 179
in % der Bevölkerung	11,0	10,9	15,9
Veränderung der Bevölkerung gegenüber 1997			
insgesamt	+ 596	+ 380	- 11 934
in %	+ 0,7	+ 0,1	- 0,7
Veränderung der Deutschen in %	+ 0,7	+ 0,0	- 0,6
Veränderung der Ausländer/innen in %	+ 0,7	+ 0,7	- 1,3
Einwohner/innen je km ²	3 091	2 689	2 240
Fläche in km ²	26,6	147,7	755,2
Sozialstruktur			
Sozialhilfeempfänger/innen	7 003	27 593	140 110
in % der Bevölkerung insgesamt (1998)	8,5	6,9	8,3
Arbeitslose (Dezember 1998)	4 118	17 660	87 475
in % der 15- bis unter 65-Jährigen	7,4	6,6	7,4
Jüngere Arbeitslose	454	1 921	9 314
in % der 15- bis unter 25-Jährigen	5,4	4,8	5,4
Ältere Arbeitslose	957	4 104	17 930
in % der 55- bis unter 65-Jährigen	7,2	6,7	7,6
Einkünfte je Steuerpflichtigen in DM (1992)	63 801	68 825	63 608
Einkünfte je Steuerpflichtigen in DM (1995)	65 300	70 631	65 579
Bürgerschaftswahl 1997			
Wahlbeteiligung in %	72,1	71,5	68,7
Anteil an den gültigen Stimmen in %			
SPD	36,7	35,7	36,2
CDU	34,0	34,3	30,7
GRÜNE/GAL	9,3	10,6	13,9

Stadtteil Rahlstedt

	Stadtteil	Bezirk Wandsbek	Hamburg
Wohnen (1998)			
Wohngebäude	13 040	67 741	222 828
Wohnungen	38 580	189 971	847 324
darunter in Ein- und Zweifamilienhäusern in % aller Wohnungen	28,5	31,5	20,4
Durchschnittliche Wohnungsgröße in m ²	76,2	76,9	70,7
Wohnfläche je Einwohner/in in m ²	35,8	36,8	35,4
Sozialwohnungen	12 565	41 134	151 610
in % der Wohnungen insgesamt	32,6	21,7	17,9
darunter mit Bindungsauslauf bis 2005 in % der Sozialwohnungen	31,2	22,0	17,6
Kindergärten			
Einrichtungen (1998)	42	224	949
Plätze (1999)	2 104	10 456	43 167
Versorgungsgrad: Anzahl der Plätze in % der 3- bis unter 6-Jährigen	90,2	96,5	97,3
Allgemeinbildende Schulen (1998)			
Grundschulen	13	65	257
Weiterführende Schulen	8	53	230
darunter Gymnasien	3	18	72
Schüler/innen insgesamt	6 119	39 898	161 138
Zum Vergleich: 6- bis unter 18-jährige Kinder und Jugendliche	9 567	45 887	180 963
Verkehr			
Private Pkw (Januar 1999)	33 075	158 509	611 580
je 1000 Einwohner/innen	403	399	362
Straßenverkehrsunfälle (1998)	294	2 074	11 781
mit Personenschaden	235	1 664	9 264
mit schwerwiegendem Sachschaden	59	410	2 517
Kriminalität (1998)			
Straftaten insgesamt	8 614	43 755	283 842
je 1000 Einwohner/innen	105	110	168
Gewaltdelikte	332	1 485	9 675
je 1000 Einwohner/innen	4	4	6
Diebstahlsdelikte	5 164	27 222	157 137
je 1000 Einwohner/innen	63	69	93

HAMBURG.regional 1999
Die Stadtteil-Profile



Stadtteil Lohbrügge

	Stadtteil	Bezirk Bergedorf	Hamburg
Bevölkerung (1998)			
Bevölkerung	35 808	112 011	1 691 654
Unter 18-Jährige in % der Bevölkerung	5 623 15,7	22 512 20,1	272 709 16,1
65-Jährige und Ältere in % der Bevölkerung	7 089 19,8	16 624 14,8	282 685 16,7
Deutsche	32 644	101 929	1 422 475
Ausländer/innen in % der Bevölkerung	3 164 8,8	10 082 9,0	269 179 15,9
Veränderung der Bevölkerung gegenüber 1997			
insgesamt	- 137	+ 1 838	- 11 934
in %	- 0,4	+ 1,7	- 0,7
Veränderung der Deutschen in %	- 1,2	+ 1,2	- 0,6
Veränderung der Ausländer/innen in %	+ 8,9	+ 7,1	- 1,3
Einwohner/innen je km ²	2 745	724	2 240
Fläche in km ²	13,0	154,7	755,2
Sozialstruktur			
Sozialhilfeempfänger/innen in % der Bevölkerung insgesamt (1998)	3 160 8,8	8 860 7,9	140 110 8,3
Arbeitslose (Dezember 1998) in % der 15- bis unter 65-Jährigen	1 551 6,4	4 196 5,5	87 475 7,4
Jüngere Arbeitslose in % der 15- bis unter 25-Jährigen	197 5,4	521 4,3	9 314 5,4
Ältere Arbeitslose in % der 55- bis unter 65-Jährigen	359 5,5	815 5,3	17 930 7,6
Einkünfte je Steuerpflichtigen in DM (1992)	55 323	58 043	63 608
Einkünfte je Steuerpflichtigen in DM (1995)	57 497	60 397	65 579
Bürgerschaftswahl 1997			
Wahlbeteiligung in %	69,8	69,4	68,7
Anteil an den gültigen Stimmen in %			
SPD	40,3	36,8	36,2
CDU	29,6	32,5	30,7
GRÜNE/GAL	8,5	10,8	13,9

Stadtteil Lohbrügge

	Stadtteil	Bezirk Bergedorf	Hamburg
Wohnen (1998)			
Wohngebäude	4 574	18 023	222 828
Wohnungen	17 922	49 663	847 324
darunter in Ein- und Zweifamilienhäusern in % aller Wohnungen	19,3	32,9	20,4
Durchschnittliche Wohnungsgröße in m ²	69,0	77,3	70,7
Wohnfläche je Einwohner/in in m ²	34,5	34,3	35,4
Sozialwohnungen	7 031	13 955	151 610
in % der Wohnungen insgesamt	39,2	28,1	17,9
darunter mit Bindungsauslauf bis 2005 in % der Sozialwohnungen	36,0	21,2	17,6
Kindergärten			
Einrichtungen (1998)	15	69	949
Plätze (1999)	702	3 585	43 167
Versorgungsgrad: Anzahl der Plätze in % der 3- bis unter 6-Jährigen	79,4	97,2	97,3
Allgemeinbildende Schulen (1998)			
Grundschulen	5	22	257
Weiterführende Schulen	7	20	230
darunter Gymnasien	2	5	72
Schüler/innen insgesamt	5 702	14 045	161 138
Zum Vergleich: 6- bis unter 18-jährige Kinder und Jugendliche	3 895	15 215	180 963
Verkehr			
Private Pkw (Januar 1999)	13 737	43 517	611 580
je 1000 Einwohner/innen	384	389	362
Straßenverkehrsunfälle (1998)	189	685	11 781
mit Personenschaden	147	528	9 264
mit schwerwiegendem Sachschaden	42	157	2 517
Kriminalität (1998)			
Straftaten insgesamt	3 923	10 987	283 842
je 1000 Einwohner/innen	110	98	168
Gewaltdelikte	159	454	9 675
je 1000 Einwohner/innen	4	4	6
Diebstahlsdelikte	2 742	7 277	157 137
je 1000 Einwohner/innen	77	65	93

HAMBURG.regional 1999
Die Stadtteil-Profile



Stadtteil Bergedorf

	Stadtteil	Bezirk Bergedorf	Hamburg
Bevölkerung (1998)			
Bevölkerung	42 405	112 011	1 691 654
Unter 18-Jährige in % der Bevölkerung	9 356 22,1	22 512 20,1	272 709 16,1
65-Jährige und Ältere in % der Bevölkerung	5 539 13,1	16 624 14,8	282 685 16,7
Deutsche	37 512	101 929	1 422 475
Ausländer/innen in % der Bevölkerung	4 893 11,5	10 082 9,0	269 179 15,9
Veränderung der Bevölkerung gegenüber 1997			
insgesamt	- 9	+ 1 838	- 11 934
in %	0,0	+ 1,7	- 0,7
Veränderung der Deutschen in %	- 0,6	+ 1,2	- 0,6
Veränderung der Ausländer/innen in %	+ 4,4	+ 7,1	- 1,3
Einwohner/innen je km ²	3 739	724	2 240
Fläche in km ²	11,3	154,7	755,2
Sozialstruktur			
Sozialhilfeempfänger/innen in % der Bevölkerung insgesamt (1998)	3 806 9,0	8 860 7,9	140 110 8,3
Arbeitslose (Dezember 1998) in % der 15- bis unter 65-Jährigen	1 717 5,9	4 196 5,5	87 475 7,4
Jüngere Arbeitslose in % der 15- bis unter 25-Jährigen	211 4,2	521 4,3	9 314 5,4
Ältere Arbeitslose in % der 55- bis unter 65-Jährigen	299 6,2	815 5,3	17 930 7,6
Einkünfte je Steuerpflichtigen in DM (1992)	60 230	58 043	63 608
Einkünfte je Steuerpflichtigen in DM (1995)	61 907	60 397	65 579
Bürgerschaftswahl 1997			
Wahlbeteiligung in %	69,7	69,4	68,7
Anteil an den gültigen Stimmen in %			
SPD	39,0	36,8	36,2
CDU	27,6	32,5	30,7
GRÜNE/GAL	13,9	10,8	13,9

Stadtteil Bergedorf

	Stadtteil	Bezirk Bergedorf	Hamburg
Wohnen (1998)			
Wohngebäude	5 893	18 023	222 828
Wohnungen	19 406	49 663	847 324
darunter in Ein- und Zweifamilienhäusern in % aller Wohnungen	24,3	32,9	20,4
Durchschnittliche Wohnungsgröße in m ²	74,0	77,3	70,7
Wohnfläche je Einwohner/in in m ²	33,9	34,3	35,4
Sozialwohnungen	5 149	13 955	151 610
in % der Wohnungen insgesamt	26,5	28,1	17,9
darunter mit Bindungsauslauf bis 2005 in % der Sozialwohnungen	7,8	21,2	17,6
Kindergärten			
Einrichtungen (1998)	30	69	949
Plätze (1999)	1 660	3 585	43 167
Versorgungsgrad: Anzahl der Plätze in % der 3- bis unter 6-Jährigen	115,2	97,2	97,3
Allgemeinbildende Schulen (1998)			
Grundschulen	8	22	257
Weiterführende Schulen	7	20	230
darunter Gymnasien	3	5	72
Schüler/innen insgesamt	5 747	14 045	161 138
Zum Vergleich: 6- bis unter 18-jährige Kinder und Jugendliche	6 574	15 215	180 963
Verkehr			
Private Pkw (Januar 1999)	13 962	43 517	611 580
je 1000 Einwohner/innen	329	389	362
Straßenverkehrsunfälle (1998)	263	685	11 781
mit Personenschaden	216	528	9 264
mit schwerwiegendem Sachschaden	47	157	2 517
Kriminalität (1998)			
Straftaten insgesamt	5 079	10 987	283 842
je 1000 Einwohner/innen	120	98	168
Gewaltdelikte	243	454	9 675
je 1000 Einwohner/innen	6	4	6
Diebstahlsdelikte	3 344	7 277	157 137
je 1000 Einwohner/innen	79	65	93

HAMBURG.regional 1999
Die Stadtteil-Profile



Stadtteil Curslack

	Stadtteil	Bezirk Bergedorf	Hamburg
Bevölkerung (1998)			
Bevölkerung	2 828	112 011	1 691 654
Unter 18-Jährige	572	22 512	272 709
in % der Bevölkerung	20,2	20,1	16,1
65-Jährige und Ältere	362	16 624	282 685
in % der Bevölkerung	12,8	14,8	16,7
Deutsche	2 697	101 929	1 422 475
Ausländer/innen	131	10 082	269 179
in % der Bevölkerung	4,6	9,0	15,9
Veränderung der Bevölkerung gegenüber 1997			
insgesamt	+ 51	+ 1 838	- 11 934
in %	+ 1,8	+ 1,7	- 0,7
Veränderung der Deutschen in %	+ 2,5	+ 1,2	- 0,6
Veränderung der Ausländer/innen in %	- 10,3	+ 7,1	- 1,3
Einwohner/innen je km ²	266	724	2 240
Fläche in km ²	10,6	154,7	755,2
Sozialstruktur			
Sozialhilfeempfänger/innen	78	8 860	140 110
in % der Bevölkerung insgesamt (1998)	2,8	7,9	8,3
Arbeitslose (Dezember 1998)	88	4 196	87 475
in % der 15- bis unter 65-Jährigen	4,5	5,5	7,4
Jüngere Arbeitslose	13	521	9 314
in % der 15- bis unter 25-Jährigen	5,5	4,3	5,4
Ältere Arbeitslose	15	815	17 930
in % der 55- bis unter 65-Jährigen	3,7	5,3	7,6
Einkünfte je Steuerpflichtigen in DM (1992)	58 365	58 043	63 608
Einkünfte je Steuerpflichtigen in DM (1995)	60 819	60 397	65 579
Bürgerschaftswahl 1997			
Wahlbeteiligung in %	71,2	69,4	68,7
Anteil an den gültigen Stimmen in %			
SPD	28,1	36,8	36,2
CDU	40,7	32,5	30,7
GRÜNE/GAL	12,8	10,8	13,9

Stadtteil Curslack

	Stadtteil	Bezirk Bergedorf	Hamburg
Wohnen (1998)			
Wohngebäude	690	18 023	222 828
Wohnungen	1 110	49 663	847 324
darunter in Ein- und Zweifamilienhäusern in % aller Wohnungen	69,7	32,9	20,4
Durchschnittliche Wohnungsgröße in m ²	96,3	77,3	70,7
Wohnfläche je Einwohner/in in m ²	37,8	34,3	35,4
Sozialwohnungen	38	13 955	151 610
in % der Wohnungen insgesamt	3,4	28,1	17,9
darunter mit Bindungsauslauf bis 2005 in % der Sozialwohnungen	0,0	21,2	17,6
Kindergärten			
Einrichtungen (1998)	*) 5	69	949
Plätze (1999)	*) 277	3 585	43 167
Versorgungsgrad: Anzahl der Plätze in % der 3- bis unter 6-Jährigen	*) 101,8	97,2	97,3
Allgemeinbildende Schulen (1998)			
Grundschulen	1	22	257
Weiterführende Schulen	1	20	230
darunter Gymnasien	0	5	72
Schüler/innen insgesamt	514	14 045	161 138
Zum Vergleich: 6- bis unter 18-jährige Kinder und Jugendliche	365	15 215	180 963
Verkehr			
Private Pkw (Januar 1999)	1 447	43 517	611 580
je 1000 Einwohner/innen	512	389	362
Straßenverkehrsunfälle (1998)	16	685	11 781
mit Personenschaden	9	528	9 264
mit schwerwiegendem Sachschaden	7	157	2 517
Kriminalität (1998)			
Straftaten insgesamt	61	10 987	283 842
je 1000 Einwohner/innen	22	98	168
Gewaltdelikte	3	454	9 675
je 1000 Einwohner/innen	1	4	6
Diebstahlsdelikte	31	7 277	157 137
je 1000 Einwohner/innen	11	65	93

*) Curslack, Altengamme und Neuengamme

HAMBURG.regional 1999
Die Stadtteil-Profile



Stadtteil Altengamme

	Stadtteil	Bezirk Bergedorf	Hamburg
Bevölkerung (1998)			
Bevölkerung	2 096	112 011	1 691 654
Unter 18-Jährige in % der Bevölkerung	446 21,3	22 512 20,1	272 709 16,1
65-Jährige und Ältere in % der Bevölkerung	334 15,9	16 624 14,8	282 685 16,7
Deutsche	2 075	101 929	1 422 475
Ausländer/innen in % der Bevölkerung	21 1,0	10 082 9,0	269 179 15,9
Veränderung der Bevölkerung gegenüber 1997			
insgesamt	+ 13	+ 1 838	- 11 934
in %	+ 0,6	+ 1,7	- 0,7
Veränderung der Deutschen in %	+ 0,9	+ 1,2	- 0,6
Veränderung der Ausländer/innen in %	.	+ 7,1	- 1,3
Einwohner/innen je km ²	134	724	2 240
Fläche in km ²	15,6	154,7	755,2
Sozialstruktur			
Sozialhilfeempfänger/innen in % der Bevölkerung insgesamt (1998)	29 1,4	8 860 7,9	140 110 8,3
Arbeitslose (Dezember 1998) in % der 15- bis unter 65-Jährigen	32 2,3	4 196 5,5	87 475 7,4
Jüngere Arbeitslose in % der 15- bis unter 25-Jährigen	3 1,5	521 4,3	9 314 5,4
Ältere Arbeitslose in % der 55- bis unter 65-Jährigen	8 2,6	815 5,3	17 930 7,6
Einkünfte je Steuerpflichtigen in DM (1992)	58 502	58 043	63 608
Einkünfte je Steuerpflichtigen in DM (1995)	63 331	60 397	65 579
Bürgerschaftswahl 1997			
Wahlbeteiligung in %	76,8	69,4	68,7
Anteil an den gültigen Stimmen in %			
SPD	32,4	36,8	36,2
CDU	39,3	32,5	30,7
GRÜNE/GAL	12,3	10,8	13,9

Stadtteil Altengamme

	Stadtteil	Bezirk Bergedorf	Hamburg
Wohnen (1998)			
Wohngebäude	556	18 023	222 828
Wohnungen	816	49 663	847 324
darunter in Ein- und Zweifamilienhäusern in % aller Wohnungen	80,8	32,9	20,4
Durchschnittliche Wohnungsgröße in m ²	99,3	77,3	70,7
Wohnfläche je Einwohner/in in m ²	38,6	34,3	35,4
Sozialwohnungen	12	13 955	151 610
in % der Wohnungen insgesamt	1,5	28,1	17,9
darunter mit Bindungsauslauf bis 2005 in % der Sozialwohnungen	0,0	21,2	17,6
Kindergärten			
Einrichtungen (1998)	*) 5	69	949
Plätze (1999)	*) 277	3 585	43 167
Versorgungsgrad: Anzahl der Plätze in % der 3- bis unter 6-Jährigen	*) 101,8	97,2	97,3
Allgemeinbildende Schulen (1998)			
Grundschulen	1	22	257
Weiterführende Schulen	0	20	230
darunter Gymnasien	0	5	72
Schüler/innen insgesamt	107	14 045	161 138
Zum Vergleich: 6- bis unter 18-jährige Kinder und Jugendliche	300	15 215	180 963
Verkehr			
Private Pkw (Januar 1999)	1 020	43 517	611 580
je 1000 Einwohner/innen	487	389	362
Straßenverkehrsunfälle (1998)	20	685	11 781
mit Personenschaden	12	528	9 264
mit schwerwiegendem Sachschaden	8	157	2 517
Kriminalität (1998)			
Straftaten insgesamt	58	10 987	283 842
je 1000 Einwohner/innen	28	98	168
Gewaltdelikte	0	454	9 675
je 1000 Einwohner/innen	0	4	6
Diebstahlsdelikte	36	7 277	157 137
je 1000 Einwohner/innen	17	65	93

*) Curslack, Altengamme und Neuengamme

HAMBURG.regional 1999
Die Stadtteil-Profile



Stadtteil Neuengamme

	Stadtteil	Bezirk Bergedorf	Hamburg
Bevölkerung (1998)			
Bevölkerung	3 364	112 011	1 691 654
Unter 18-Jährige	633	22 512	272 709
in % der Bevölkerung	18,8	20,1	16,1
65-Jährige und Ältere	543	16 624	282 685
in % der Bevölkerung	16,1	14,8	16,7
Deutsche	3 298	101 929	1 422 475
Ausländer/innen	66	10 082	269 179
in % der Bevölkerung	2,0	9,0	15,9
Veränderung der Bevölkerung gegenüber 1997			
insgesamt	- 45	+ 1 838	- 11 934
in %	- 1,3	+ 1,7	- 0,7
Veränderung der Deutschen in %	- 1,2	+ 1,2	- 0,6
Veränderung der Ausländer/innen in %	.	+ 7,1	- 1,3
Einwohner/innen je km ²	181	724	2 240
Fläche in km ²	18,6	154,7	755,2
Sozialstruktur			
Sozialhilfeempfänger/innen	30	8 860	140 110
in % der Bevölkerung insgesamt (1998)	0,9	7,9	8,3
Arbeitslose (Dezember 1998)	52	4 196	87 475
in % der 15- bis unter 65-Jährigen	2,3	5,5	7,4
Jüngere Arbeitslose	6	521	9 314
in % der 15- bis unter 25-Jährigen	1,9	4,3	5,4
Ältere Arbeitslose	11	815	17 930
in % der 55- bis unter 65-Jährigen	2,3	5,3	7,6
Einkünfte je Steuerpflichtigen in DM (1992)	56 599	58 043	63 608
Einkünfte je Steuerpflichtigen in DM (1995)	61 435	60 397	65 579
Bürgerschaftswahl 1997			
Wahlbeteiligung in %	73,6	69,4	68,7
Anteil an den gültigen Stimmen in %			
SPD	27,5	36,8	36,2
CDU	43,8	32,5	30,7
GRÜNE/GAL	9,0	10,8	13,9

Stadtteil Neuengamme

	Stadtteil	Bezirk Bergedorf	Hamburg
Wohnen (1998)			
Wohngebäude	903	18 023	222 828
Wohnungen	1 328	49 663	847 324
darunter in Ein- und Zweifamilienhäusern in % aller Wohnungen	77,0	32,9	20,4
Durchschnittliche Wohnungsgröße in m ²	98,1	77,3	70,7
Wohnfläche je Einwohner/in in m ²	38,7	34,3	35,4
Sozialwohnungen	31	13 955	151 610
in % der Wohnungen insgesamt	2,3	28,1	17,9
darunter mit Bindungsauslauf bis 2005 in % der Sozialwohnungen	16,1	21,2	17,6
Kindergärten			
Einrichtungen (1998)	*) 5	69	949
Plätze (1999)	*) 277	3 585	43 167
Versorgungsgrad: Anzahl der Plätze in % der 3- bis unter 6-Jährigen	*) 101,8	97,2	97,3
Allgemeinbildende Schulen (1998)			
Grundschulen	0	22	257
Weiterführende Schulen	0	20	230
darunter Gymnasien	0	5	72
Schüler/innen insgesamt	0	14 045	161 138
Zum Vergleich: 6- bis unter 18-jährige Kinder und Jugendliche	424	15 215	180 963
Verkehr			
Private Pkw (Januar 1999)	1 669	43 517	611 580
je 1000 Einwohner/innen	496	389	362
Straßenverkehrsunfälle (1998)	21	685	11 781
mit Personenschaden	18	528	9 264
mit schwerwiegendem Sachschaden	3	157	2 517
Kriminalität (1998)			
Straftaten insgesamt	232	10 987	283 842
je 1000 Einwohner/innen	69	98	168
Gewaltdelikte	3	454	9 675
je 1000 Einwohner/innen	1	4	6
Diebstahlsdelikte	49	7 277	157 137
je 1000 Einwohner/innen	15	65	93

*) Curslack, Altengamme und Neuengamme

HAMBURG.regional 1999
Die Stadtteil-Profile



Stadtteil Kirchwerder

	Stadtteil	Bezirk Bergedorf	Hamburg
Bevölkerung (1998)			
Bevölkerung	8 642	112 011	1 691 654
Unter 18-Jährige in % der Bevölkerung	1 759 20,4	22 512 20,1	272 709 16,1
65-Jährige und Ältere in % der Bevölkerung	1 299 15,0	16 624 14,8	282 685 16,7
Deutsche	8 487	101 929	1 422 475
Ausländer/innen in % der Bevölkerung	155 1,8	10 082 9,0	269 179 15,9
Veränderung der Bevölkerung gegenüber 1997			
insgesamt	+ 12	+ 1 838	- 11 934
in %	+ 0,1	+ 1,7	- 0,7
Veränderung der Deutschen in %	+ 0,2	+ 1,2	- 0,6
Veränderung der Ausländer/innen in %	- 3,1	+ 7,1	- 1,3
Einwohner/innen je km ²	267	724	2 240
Fläche in km ²	32,4	154,7	755,2
Sozialstruktur			
Sozialhilfeempfänger/innen in % der Bevölkerung insgesamt (1998)	128 1,5	8 860 7,9	140 110 8,3
Arbeitslose (Dezember 1998) in % der 15- bis unter 65-Jährigen	156 2,7	4 196 5,5	87 475 7,4
Jüngere Arbeitslose in % der 15- bis unter 25-Jährigen	19 2,3	521 4,3	9 314 5,4
Ältere Arbeitslose in % der 55- bis unter 65-Jährigen	42 3,5	815 5,3	17 930 7,6
Einkünfte je Steuerpflichtigen in DM (1992)	58 741	58 043	63 608
Einkünfte je Steuerpflichtigen in DM (1995)	62 966	60 397	65 579
Bürgerschaftswahl 1997			
Wahlbeteiligung in %	72,3	69,4	68,7
Anteil an den gültigen Stimmen in %			
SPD	29,8	36,8	36,2
CDU	43,4	32,5	30,7
GRÜNE/GAL	8,1	10,8	13,9

Stadtteil Kirchwerder

	Stadtteil	Bezirk Bergedorf	Hamburg
Wohnen (1998)			
Wohngebäude	2 239	18 023	222 828
Wohnungen	3 297	49 663	847 324
darunter in Ein- und Zweifamilienhäusern in % aller Wohnungen	75,9	32,9	20,4
Durchschnittliche Wohnungsgröße in m ²	98,7	77,3	70,7
Wohnfläche je Einwohner/in in m ²	37,6	34,3	35,4
Sozialwohnungen	113	13 955	151 610
in % der Wohnungen insgesamt	3,4	28,1	17,9
darunter mit Bindungsauslauf bis 2005 in % der Sozialwohnungen	15,9	21,2	17,6
Kindergärten			
Einrichtungen (1998)	*) 11	69	949
Plätze (1999)	*) 387	3 585	43 167
Versorgungsgrad: Anzahl der Plätze in % der 3- bis unter 6-Jährigen	*) 93,3	97,2	97,3
Allgemeinbildende Schulen (1998)			
Grundschulen	3	22	257
Weiterführende Schulen	1	20	230
darunter Gymnasien	0	5	72
Schüler/innen insgesamt	819	14 045	161 138
Zum Vergleich: 6- bis unter 18-jährige Kinder und Jugendliche	1 158	15 215	180 963
Verkehr			
Private Pkw (Januar 1999)	4 265	43 517	611 580
je 1000 Einwohner/innen	494	389	362
Straßenverkehrsunfälle (1998)	32	685	11 781
mit Personenschaden	21	528	9 264
mit schwerwiegendem Sachschaden	11	157	2 517
Kriminalität (1998)			
Straftaten insgesamt	315	10 987	283 842
je 1000 Einwohner/innen	36	98	168
Gewaltdelikte	8	454	9 675
je 1000 Einwohner/innen	1	4	6
Diebstahlsdelikte	170	7 277	157 137
je 1000 Einwohner/innen	20	65	93

*) Kirchwerder, Ochsenwerder und Reitbrook

HAMBURG.regional 1999
Die Stadtteil-Profile



Stadtteil Ochsenwerder

	Stadtteil	Bezirk Bergedorf	Hamburg
Bevölkerung (1998)			
Bevölkerung	2 298	112 011	1 691 654
Unter 18-Jährige	433	22 512	272 709
in % der Bevölkerung	18,8	20,1	16,1
65-Jährige und Ältere	355	16 624	282 685
in % der Bevölkerung	15,4	14,8	16,7
Deutsche	2 211	101 929	1 422 475
Ausländer/innen	87	10 082	269 179
in % der Bevölkerung	3,8	9,0	15,9
Veränderung der Bevölkerung gegenüber 1997			
insgesamt	- 10	+ 1 838	- 11 934
in %	- 0,4	+ 1,7	- 0,7
Veränderung der Deutschen in %	- 0,8	+ 1,2	- 0,6
Veränderung der Ausländer/innen in %	.	+ 7,1	- 1,3
Einwohner/innen je km ²	163	724	2 240
Fläche in km ²	14,1	154,7	755,2
Sozialstruktur			
Sozialhilfeempfänger/innen	16	8 860	140 110
in % der Bevölkerung insgesamt (1998)	0,7	7,9	8,3
Arbeitslose (Dezember 1998)	33	4 196	87 475
in % der 15- bis unter 65-Jährigen	2,1	5,5	7,4
Jüngere Arbeitslose	3	521	9 314
in % der 15- bis unter 25-Jährigen	1,8	4,3	5,4
Ältere Arbeitslose	12	815	17 930
in % der 55- bis unter 65-Jährigen	3,2	5,3	7,6
Einkünfte je Steuerpflichtigen in DM (1992)	56 317	58 043	63 608
Einkünfte je Steuerpflichtigen in DM (1995)	60 465	60 397	65 579
Bürgerschaftswahl 1997			
Wahlbeteiligung in %	72,1	69,4	68,7
Anteil an den gültigen Stimmen in %			
SPD	26,8	36,8	36,2
CDU	46,7	32,5	30,7
GRÜNE/GAL	9,7	10,8	13,9

Stadtteil Ochsenwerder

	Stadtteil	Bezirk Bergedorf	Hamburg
Wohnen (1998)			
Wohngebäude	585	18 023	222 828
Wohnungen	893	49 663	847 324
darunter in Ein- und Zweifamilienhäusern in % aller Wohnungen	73,9	32,9	20,4
Durchschnittliche Wohnungsgröße in m ²	100,9	77,3	70,7
Wohnfläche je Einwohner/in in m ²	39,2	34,3	35,4
Sozialwohnungen	21	13 955	151 610
in % der Wohnungen insgesamt	2,4	28,1	17,9
darunter mit Bindungsauslauf bis 2005 in % der Sozialwohnungen	47,6	21,2	17,6
Kindergärten			
Einrichtungen (1998)	*) 11	69	949
Plätze (1999)	*) 387	3 585	43 167
Versorgungsgrad: Anzahl der Plätze in % der 3- bis unter 6-Jährigen	*) 93,3	97,2	97,3
Allgemeinbildende Schulen (1998)			
Grundschulen	1	22	257
Weiterführende Schulen	1	20	230
darunter Gymnasien	0	5	72
Schüler/innen insgesamt	199	14 045	161 138
Zum Vergleich: 6- bis unter 18-jährige Kinder und Jugendliche	272	15 215	180 963
Verkehr			
Private Pkw (Januar 1999)	1 241	43 517	611 580
je 1000 Einwohner/innen	540	389	362
Straßenverkehrsunfälle (1998)	12	685	11 781
mit Personenschaden	11	528	9 264
mit schwerwiegendem Sachschaden	1	157	2 517
Kriminalität (1998)			
Straftaten insgesamt	128	10 987	283 842
je 1000 Einwohner/innen	56	98	168
Gewaltdelikte	2	454	9 675
je 1000 Einwohner/innen	1	4	6
Diebstahlsdelikte	90	7 277	157 137
je 1000 Einwohner/innen	39	65	93

*) Kirchwerder, Ochsenwerder und Reitbrook

HAMBURG.regional 1999
Die Stadtteil-Profile



Stadtteil Reitbrook

	Stadtteil	Bezirk Bergedorf	Hamburg
Bevölkerung (1998)			
Bevölkerung	502	112 011	1 691 654
Unter 18-Jährige	78	22 512	272 709
in % der Bevölkerung	15,5	20,1	16,1
65-Jährige und Ältere	100	16 624	282 685
in % der Bevölkerung	19,9	14,8	16,7
Deutsche	493	101 929	1 422 475
Ausländer/innen	9	10 082	269 179
in % der Bevölkerung	1,8	9,0	15,9
Veränderung der Bevölkerung gegenüber 1997			
insgesamt	- 2	+ 1 838	- 11 934
in %	- 0,4	+ 1,7	- 0,7
Veränderung der Deutschen in %	- 0,4	+ 1,2	- 0,6
Veränderung der Ausländer/innen in %	.	+ 7,1	- 1,3
Einwohner/innen je km ²	73	724	2 240
Fläche in km ²	6,9	154,7	755,2
Sozialstruktur			
Sozialhilfeempfänger/innen	6	8 860	140 110
in % der Bevölkerung insgesamt (1998)	1,2	7,9	8,3
Arbeitslose (Dezember 1998)	.	4 196	87 475
in % der 15- bis unter 65-Jährigen	.	5,5	7,4
Jüngere Arbeitslose	.	521	9 314
in % der 15- bis unter 25-Jährigen	.	4,3	5,4
Ältere Arbeitslose	.	815	17 930
in % der 55- bis unter 65-Jährigen	.	5,3	7,6
Einkünfte je Steuerpflichtigen in DM (1992)	64 114	58 043	63 608
Einkünfte je Steuerpflichtigen in DM (1995)	62 260	60 397	65 579
Bürgerschaftswahl 1997			
Wahlbeteiligung in %	76,4	69,4	68,7
Anteil an den gültigen Stimmen in %			
SPD	26,1	36,8	36,2
CDU	45,3	32,5	30,7
GRÜNE/GAL	7,3	10,8	13,9

Stadtteil Reitbrook

	Stadtteil	Bezirk Bergedorf	Hamburg
Wohnen (1998)			
Wohngebäude	132	18 023	222 828
Wohnungen	185	49 663	847 324
darunter in Ein- und Zweifamilienhäusern in % aller Wohnungen	79,5	32,9	20,4
Durchschnittliche Wohnungsgröße in m ²	107,6	77,3	70,7
Wohnfläche je Einwohner/in in m ²	39,6	34,3	35,4
Sozialwohnungen	1	13 955	151 610
in % der Wohnungen insgesamt	0,5	28,1	17,9
darunter mit Bindungsauslauf bis 2005 in % der Sozialwohnungen	0,0	21,2	17,6
Kindergärten			
Einrichtungen (1998)	*) 11	69	949
Plätze (1999)	*) 387	3 585	43 167
Versorgungsgrad: Anzahl der Plätze in % der 3- bis unter 6-Jährigen	*) 93,3	97,2	97,3
Allgemeinbildende Schulen (1998)			
Grundschulen	0	22	257
Weiterführende Schulen	0	20	230
darunter Gymnasien	0	5	72
Schüler/innen insgesamt	0	14 045	161 138
Zum Vergleich: 6- bis unter 18-jährige Kinder und Jugendliche	58	15 215	180 963
Verkehr			
Private Pkw (Januar 1999)	295	43 517	611 580
je 1000 Einwohner/innen	588	389	362
Straßenverkehrsunfälle (1998)	5	685	11 781
mit Personenschaden	2	528	9 264
mit schwerwiegendem Sachschaden	3	157	2 517
Kriminalität (1998)			
Straftaten insgesamt	28	10 987	283 842
je 1000 Einwohner/innen	56	98	168
Gewaltdelikte	0	454	9 675
je 1000 Einwohner/innen	0	4	6
Diebstahlsdelikte	16	7 277	157 137
je 1000 Einwohner/innen	32	65	93

*) Kirchwerder, Ochsenwerder und Reitbrook

HAMBURG.regional 1999
Die Stadtteil-Profile



Stadtteil Allermöhe

	Stadtteil	Bezirk Bergedorf	Hamburg
Bevölkerung (1998)			
Bevölkerung	10 801	112 011	1 691 654
Unter 18-Jährige in % der Bevölkerung	3 052 28,3	22 512 20,1	272 709 16,1
65-Jährige und Ältere in % der Bevölkerung	475 4,4	16 624 14,8	282 685 16,7
Deutsche	9 434	101 929	1 422 475
Ausländer/innen in % der Bevölkerung	1 367 12,7	10 082 9,0	269 179 15,9
Veränderung der Bevölkerung gegenüber 1997			
insgesamt	+ 1 989	+ 1 838	- 11 934
in %	+ 22,6	+ 1,7	- 0,7
Veränderung der Deutschen in %	+ 22,7	+ 1,2	- 0,6
Veränderung der Ausländer/innen in %	+ 21,8	+ 7,1	- 1,3
Einwohner/innen je km ²	909	724	2 240
Fläche in km ²	11,9	154,7	755,2
Sozialstruktur			
Sozialhilfeempfänger/innen in % der Bevölkerung insgesamt (1998)	1 531 14,2	8 860 7,9	140 110 8,3
Arbeitslose (Dezember 1998) in % der 15- bis unter 65-Jährigen	490 6,4	4 196 5,5	87 475 7,4
Jüngere Arbeitslose in % der 15- bis unter 25-Jährigen	58 3,8	521 4,3	9 314 5,4
Ältere Arbeitslose in % der 55- bis unter 65-Jährigen	56 6,8	815 5,3	17 930 7,6
Einkünfte je Steuerpflichtigen in DM (1992)	62 585	58 043	63 608
Einkünfte je Steuerpflichtigen in DM (1995)	61 996	60 397	65 579
Bürgerschaftswahl 1997			
Wahlbeteiligung in %	66,4	69,4	68,7
Anteil an den gültigen Stimmen in %			
SPD	37,3	36,8	36,2
CDU	31,8	32,5	30,7
GRÜNE/GAL	10,2	10,8	13,9

Stadtteil Allermöhe

	Stadtteil	Bezirk Bergedorf	Hamburg
Wohnen (1998)			
Wohngebäude	1 355	18 023	222 828
Wohnungen	3 212	49 663	847 324
darunter in Ein- und Zweifamilienhäusern in % aller Wohnungen	37,2	32,9	20,4
Durchschnittliche Wohnungsgröße in m ²	87,0	77,3	70,7
Wohnfläche je Einwohner/in in m ²	25,9	34,3	35,4
Sozialwohnungen	1 559	13 955	151 610
in % der Wohnungen insgesamt	48,5	28,1	17,9
darunter mit Bindungsauslauf bis 2005 in % der Sozialwohnungen	0,0	21,2	17,6
Kindergärten			
Einrichtungen (1998)	7	69	949
Plätze (1999)	534	3 585	43 167
Versorgungsgrad: Anzahl der Plätze in % der 3- bis unter 6-Jährigen	89,6	97,2	97,3
Allgemeinbildende Schulen (1998)			
Grundschulen	2	22	257
Weiterführende Schulen	2	20	230
darunter Gymnasien	0	5	72
Schüler/innen insgesamt	771	14 045	161 138
Zum Vergleich: 6- bis unter 18-jährige Kinder und Jugendliche	1 784	15 215	180 963
Verkehr			
Private Pkw (Januar 1999)	3 919	43 517	611 580
je 1000 Einwohner/innen	363	389	362
Straßenverkehrsunfälle (1998)	69	685	11 781
mit Personenschaden	46	528	9 264
mit schwerwiegendem Sachschaden	23	157	2 517
Kriminalität (1998)			
Straftaten insgesamt	769	10 987	283 842
je 1000 Einwohner/innen	71	98	168
Gewaltdelikte	23	454	9 675
je 1000 Einwohner/innen	2	4	6
Diebstahlsdelikte	538	7 277	157 137
je 1000 Einwohner/innen	50	65	93

HAMBURG.regional 1999
Die Stadtteil-Profile



Stadtteil Billwerder

	Stadtteil	Bezirk Bergedorf	Hamburg
Bevölkerung (1998)			
Bevölkerung	1 289	112 011	1 691 654
Unter 18-Jährige in % der Bevölkerung	214 16,6	22 512 20,1	272 709 16,1
65-Jährige und Ältere in % der Bevölkerung	211 16,4	16 624 14,8	282 685 16,7
Deutsche	1 200	101 929	1 422 475
Ausländer/innen in % der Bevölkerung	89 6,9	10 082 9,0	269 179 15,9
Veränderung der Bevölkerung gegenüber 1997 insgesamt	- 43	+ 1 838	- 11 934
in %	- 3,2	+ 1,7	- 0,7
Veränderung der Deutschen in %	- 3,1	+ 1,2	- 0,6
Veränderung der Ausländer/innen in %	.	+ 7,1	- 1,3
Einwohner/innen je km ²	136	724	2 240
Fläche in km ²	9,5	154,7	755,2
Sozialstruktur			
Sozialhilfeempfänger/innen in % der Bevölkerung insgesamt (1998)	31 2,4	8 860 7,9	140 110 8,3
Arbeitslose (Dezember 1998) in % der 15- bis unter 65-Jährigen	24 2,7	4 196 5,5	87 475 7,4
Jüngere Arbeitslose in % der 15- bis unter 25-Jährigen	5 5,1	521 4,3	9 314 5,4
Ältere Arbeitslose in % der 55- bis unter 65-Jährigen	6 2,8	815 5,3	17 930 7,6
Einkünfte je Steuerpflichtigen in DM (1992)	58 811	58 043	63 608
Einkünfte je Steuerpflichtigen in DM (1995)	65 802	60 397	65 579
Bürgerschaftswahl 1997			
Wahlbeteiligung in %	74,6	69,4	68,7
Anteil an den gültigen Stimmen in %			
SPD	31,5	36,8	36,2
CDU	26,7	32,5	30,7
GRÜNE/GAL	14,4	10,8	13,9

Stadtteil **Billwerder**

	Stadtteil	Bezirk Bergedorf	Hamburg
Wohnen (1998)			
Wohngebäude	393	18 023	222 828
Wohnungen	556	49 663	847 324
darunter in Ein- und Zweifamilienhäusern in % aller Wohnungen	76,1	32,9	20,4
Durchschnittliche Wohnungsgröße in m ²	82,6	77,3	70,7
Wohnfläche je Einwohner/in in m ²	35,6	34,3	35,4
Sozialwohnungen	0	13 955	151 610
in % der Wohnungen insgesamt	0,0	28,1	17,9
darunter mit Bindungsauslauf bis 2005 in % der Sozialwohnungen	0,0	21,2	17,6
Kindergärten			
Einrichtungen (1998)	1	69	949
Plätze (1999)	21	3 585	43 167
Versorgungsgrad: Anzahl der Plätze in % der 3- bis unter 6-Jährigen	67,7	97,2	97,3
Allgemeinbildende Schulen (1998)			
Grundschulen	1	22	257
Weiterführende Schulen	1	20	230
darunter Gymnasien	0	5	72
Schüler/innen insgesamt	186	14 045	161 138
Zum Vergleich: 6- bis unter 18-jährige Kinder und Jugendliche	156	15 215	180 963
Verkehr			
Private Pkw (Januar 1999)	941	43 517	611 580
je 1000 Einwohner/innen	730	389	362
Straßenverkehrsunfälle (1998)	20	685	11 781
mit Personenschaden	16	528	9 264
mit schwerwiegendem Sachschaden	4	157	2 517
Kriminalität (1998)			
Straftaten insgesamt	195	10 987	283 842
je 1000 Einwohner/innen	151	98	168
Gewaltdelikte	7	454	9 675
je 1000 Einwohner/innen	5	4	6
Diebstahlsdelikte	132	7 277	157 137
je 1000 Einwohner/innen	102	65	93

HAMBURG.regional 1999
Die Stadtteil-Profile



Stadtteil Moorfleet

	Stadtteil	Bezirk Bergedorf	Hamburg
Bevölkerung (1998)			
Bevölkerung	1 061	112 011	1 691 654
Unter 18-Jährige	183	22 512	272 709
in % der Bevölkerung	17,2	20,1	16,1
65-Jährige und Ältere	156	16 624	282 685
in % der Bevölkerung	14,7	14,8	16,7
Deutsche	979	101 929	1 422 475
Ausländer/innen	82	10 082	269 179
in % der Bevölkerung	7,7	9,0	15,9
Veränderung der Bevölkerung gegenüber 1997			
insgesamt	+ 21	+ 1 838	- 11 934
in %	+ 2,0	+ 1,7	- 0,7
Veränderung der Deutschen in %	+ 1,3	+ 1,2	- 0,6
Veränderung der Ausländer/innen in %	.	+ 7,1	- 1,3
Einwohner/innen je km ²	248	724	2 240
Fläche in km ²	4,3	154,7	755,2
Sozialstruktur			
Sozialhilfeempfänger/innen	26	8 860	140 110
in % der Bevölkerung insgesamt (1998)	2,5	7,9	8,3
Arbeitslose (Dezember 1998)	27	4 196	87 475
in % der 15- bis unter 65-Jährigen	3,6	5,5	7,4
Jüngere Arbeitslose	.	521	9 314
in % der 15- bis unter 25-Jährigen	.	4,3	5,4
Ältere Arbeitslose	3	815	17 930
in % der 55- bis unter 65-Jährigen	2,4	5,3	7,6
Einkünfte je Steuerpflichtigen in DM (1992)	47 184	58 043	63 608
Einkünfte je Steuerpflichtigen in DM (1995)	54 987	60 397	65 579
Bürgerschaftswahl 1997			
Wahlbeteiligung in %	65,7	69,4	68,7
Anteil an den gültigen Stimmen in %			
SPD	33,6	36,8	36,2
CDU	35,0	32,5	30,7
GRÜNE/GAL	7,0	10,8	13,9

Stadtteil Moorfleet

	Stadtteil	Bezirk Bergedorf	Hamburg
Wohnen (1998)			
Wohngebäude	468	18 023	222 828
Wohnungen	600	49 663	847 324
darunter in Ein- und Zweifamilienhäusern in % aller Wohnungen	87,2	32,9	20,4
Durchschnittliche Wohnungsgröße in m ²	88,7	77,3	70,7
Wohnfläche je Einwohner/in in m ²	50,1	34,3	35,4
Sozialwohnungen	0	13 955	151 610
in % der Wohnungen insgesamt	0,0	28,1	17,9
darunter mit Bindungsauslauf bis 2005 in % der Sozialwohnungen	0,0	21,2	17,6
Kindergärten			
Einrichtungen (1998)	.	69	949
Plätze (1999)	*) 2	3 585	43 167
Versorgungsgrad: Anzahl der Plätze in % der 3- bis unter 6-Jährigen	*) 4,2	97,2	97,3
Allgemeinbildende Schulen (1998)			
Grundschulen	0	22	257
Weiterführende Schulen	0	20	230
darunter Gymnasien	0	5	72
Schüler/innen insgesamt	0	14 045	161 138
Zum Vergleich: 6- bis unter 18-jährige Kinder und Jugendliche	117	15 215	180 963
Verkehr			
Private Pkw (Januar 1999)	527	43 517	611 580
je 1000 Einwohner/innen	497	389	362
Straßenverkehrsunfälle (1998)	28	685	11 781
mit Personenschaden	22	528	9 264
mit schwerwiegendem Sachschaden	6	157	2 517
Kriminalität (1998)			
Straftaten insgesamt	90	10 987	283 842
je 1000 Einwohner/innen	85	98	168
Gewaltdelikte	0	454	9 675
je 1000 Einwohner/innen	0	4	6
Diebstahlsdelikte	56	7 277	157 137
je 1000 Einwohner/innen	53	65	93

*) Moorfleet, Tatenberg und Spadenland

HAMBURG.regional 1999
Die Stadtteil-Profile



Stadtteil Tatenberg

	Stadtteil	Bezirk Bergedorf	Hamburg
Bevölkerung (1998)			
Bevölkerung	504	112 011	1 691 654
Unter 18-Jährige in % der Bevölkerung	94 18,7	22 512 20,1	272 709 16,1
65-Jährige und Ältere in % der Bevölkerung	91 18,1	16 624 14,8	282 685 16,7
Deutsche	494	101 929	1 422 475
Ausländer/innen in % der Bevölkerung	10 2,0	10 082 9,0	269 179 15,9
Veränderung der Bevölkerung gegenüber 1997 insgesamt	- 8	+ 1 838	- 11 934
in %	- 1,6	+ 1,7	- 0,7
Veränderung der Deutschen in %	+ 3,3	+ 1,2	- 0,6
Veränderung der Ausländer/innen in %	.	+ 7,1	- 1,3
Einwohner/innen je km ²	162	724	2 240
Fläche in km ²	3,1	154,7	755,2
Sozialstruktur			
Sozialhilfeempfänger/innen in % der Bevölkerung insgesamt (1998)	8 1,6	8 860 7,9	140 110 8,3
Arbeitslose (Dezember 1998) in % der 15- bis unter 65-Jährigen	. .	4 196 5,5	87 475 7,4
Jüngere Arbeitslose in % der 15- bis unter 25-Jährigen	. .	521 4,3	9 314 5,4
Ältere Arbeitslose in % der 55- bis unter 65-Jährigen	. .	815 5,3	17 930 7,6
Einkünfte je Steuerpflichtigen in DM (1992)	61 306	58 043	63 608
Einkünfte je Steuerpflichtigen in DM (1995)	57 788	60 397	65 579
Bürgerschaftswahl 1997			
Wahlbeteiligung in %	76,3	69,4	68,7
Anteil an den gültigen Stimmen in %			
SPD	24,3	36,8	36,2
CDU	52,9	32,5	30,7
GRÜNE/GAL	7,7	10,8	13,9

Stadtteil Tatenberg

	Stadtteil	Bezirk Bergedorf	Hamburg
Wohnen (1998)			
Wohngebäude	137	18 023	222 828
Wohnungen	187	49 663	847 324
darunter in Ein- und Zweifamilienhäusern in % aller Wohnungen	84,0	32,9	20,4
Durchschnittliche Wohnungsgröße in m ²	102,7	77,3	70,7
Wohnfläche je Einwohner/in in m ²	38,1	34,3	35,4
Sozialwohnungen	0	13 955	151 610
in % der Wohnungen insgesamt	0,0	28,1	17,9
darunter mit Bindungsauslauf bis 2005 in % der Sozialwohnungen	0,0	21,2	17,6
Kindergärten			
Einrichtungen (1998)	.	69	949
Plätze (1999)	*) 2	3 585	43 167
Versorgungsgrad: Anzahl der Plätze in % der 3- bis unter 6-Jährigen	*) 4,2	97,2	97,3
Allgemeinbildende Schulen (1998)			
Grundschulen	0	22	257
Weiterführende Schulen	0	20	230
darunter Gymnasien	0	5	72
Schüler/innen insgesamt	0	14 045	161 138
Zum Vergleich: 6- bis unter 18-jährige Kinder und Jugendliche	63	15 215	180 963
Verkehr			
Private Pkw (Januar 1999)	272	43 517	611 580
je 1000 Einwohner/innen	540	389	362
Straßenverkehrsunfälle (1998)	4	685	11 781
mit Personenschaden	2	528	9 264
mit schwerwiegendem Sachschaden	2	157	2 517
Kriminalität (1998)			
Straftaten insgesamt	88	10 987	283 842
je 1000 Einwohner/innen	175	98	168
Gewaltdelikte	2	454	9 675
je 1000 Einwohner/innen	4	4	6
Diebstahlsdelikte	67	7 277	157 137
je 1000 Einwohner/innen	133	65	93

*) Moorfleet, Tatenberg und Spadenland

HAMBURG.regional 1999
Die Stadtteil-Profile



Stadtteil Spadenland

	Stadtteil	Bezirk Bergedorf	Hamburg
Bevölkerung (1998)			
Bevölkerung	413	112 011	1 691 654
Unter 18-Jährige	69	22 512	272 709
in % der Bevölkerung	16,7	20,1	16,1
65-Jährige und Ältere	70	16 624	282 685
in % der Bevölkerung	16,9	14,8	16,7
Deutsche	405	101 929	1 422 475
Ausländer/innen	8	10 082	269 179
in % der Bevölkerung	1,9	9,0	15,9
Veränderung der Bevölkerung gegenüber 1997			
insgesamt	+ 6	+ 1 838	- 11 934
in %	+ 1,5	+ 1,7	- 0,7
Veränderung der Deutschen in %	+ 0,5	+ 1,2	- 0,6
Veränderung der Ausländer/innen in %	.	+ 7,1	- 1,3
Einwohner/innen je km ²	122	724	2 240
Fläche in km ²	3,4	154,7	755,2
Sozialstruktur			
Sozialhilfeempfänger/innen	11	8 860	140 110
in % der Bevölkerung insgesamt (1998)	2,7	7,9	8,3
Arbeitslose (Dezember 1998)	.	4 196	87 475
in % der 15- bis unter 65-Jährigen	.	5,5	7,4
Jüngere Arbeitslose	.	521	9 314
in % der 15- bis unter 25-Jährigen	.	4,3	5,4
Ältere Arbeitslose	.	815	17 930
in % der 55- bis unter 65-Jährigen	.	5,3	7,6
Einkünfte je Steuerpflichtigen in DM (1992)	69 647	58 043	63 608
Einkünfte je Steuerpflichtigen in DM (1995)	63 931	60 397	65 579
Bürgerschaftswahl 1997			
Wahlbeteiligung in %	69,3	69,4	68,7
Anteil an den gültigen Stimmen in %			
SPD	23,1	36,8	36,2
CDU	56,5	32,5	30,7
GRÜNE/GAL	2,7	10,8	13,9

Stadtteil Spadenland

	Stadtteil	Bezirk Bergedorf	Hamburg
Wohnen (1998)			
Wohngebäude	98	18 023	222 828
Wohnungen	151	49 663	847 324
darunter in Ein- und Zweifamilienhäusern in % aller Wohnungen	72,8	32,9	20,4
Durchschnittliche Wohnungsgröße in m ²	108,6	77,3	70,7
Wohnfläche je Einwohner/in in m ²	39,7	34,3	35,4
Sozialwohnungen	0	13 955	151 610
in % der Wohnungen insgesamt	0,0	28,1	17,9
darunter mit Bindungsauslauf bis 2005 in % der Sozialwohnungen	0,0	21,2	17,6
Kindergärten			
Einrichtungen (1998)	.	69	949
Plätze (1999)	*) 2	3 585	43 167
Versorgungsgrad: Anzahl der Plätze in % der 3- bis unter 6-Jährigen	*) 4,2	97,2	97,3
Allgemeinbildende Schulen (1998)			
Grundschulen	0	22	257
Weiterführende Schulen	0	20	230
darunter Gymnasien	0	5	72
Schüler/innen insgesamt	0	14 045	161 138
Zum Vergleich: 6- bis unter 18-jährige Kinder und Jugendliche	49	15 215	180 963
Verkehr			
Private Pkw (Januar 1999)	222	43 517	611 580
je 1000 Einwohner/innen	538	389	362
Straßenverkehrsunfälle (1998)	6	685	11 781
mit Personenschaden	6	528	9 264
mit schwerwiegendem Sachschaden	0	157	2 517
Kriminalität (1998)			
Straftaten insgesamt	21	10 987	283 842
je 1000 Einwohner/innen	51	98	168
Gewaltdelikte	4	454	9 675
je 1000 Einwohner/innen	10	4	6
Diebstahlsdelikte	6	7 277	157 137
je 1000 Einwohner/innen	15	65	93

*) Moorfleet, Tatenberg und Spadenland

HAMBURG.regional 1999
Die Stadtteil-Profile



Stadtteil Harburg

	Stadtteil	Bezirk Harburg	Hamburg
Bevölkerung (1998)			
Bevölkerung	20 126	195 873	1 691 654
Unter 18-Jährige in % der Bevölkerung	3 012 15,0	37 690 19,2	272 709 16,1
65-Jährige und Ältere in % der Bevölkerung	3 102 15,4	32 181 16,4	282 685 16,7
Deutsche	14 308	157 736	1 422 475
Ausländer/innen in % der Bevölkerung	5 818 28,9	38 137 19,5	269 179 15,9
Veränderung der Bevölkerung gegenüber 1997			
insgesamt	- 156	- 1 510	- 11 934
in %	- 0,8	- 0,8	- 0,7
Veränderung der Deutschen in %	- 2,1	- 1,0	- 0,6
Veränderung der Ausländer/innen in %	+ 2,7	+ 0,2	- 1,3
Einwohner/innen je km ²	5 221	1 220	2 240
Fläche in km ²	3,9	160,6	755,2
Sozialstruktur			
Sozialhilfeempfänger/innen in % der Bevölkerung insgesamt (1998)	1 971 9,8	20 100 10,3	140 110 8,3
Arbeitslose (Dezember 1998) in % der 15- bis unter 65-Jährigen	1 479 10,2	12 317 9,3	87 475 7,4
Jüngere Arbeitslose in % der 15- bis unter 25-Jährigen	180 6,8	1 563 7,0	9 314 5,4
Ältere Arbeitslose in % der 55- bis unter 65-Jährigen	250 11,2	2 565 9,5	17 930 7,6
Einkünfte je Steuerpflichtigen in DM (1992)	45 361	54 004	63 608
Einkünfte je Steuerpflichtigen in DM (1995)	47 241	56 444	65 579
Bürgerschaftswahl 1997			
Wahlbeteiligung in %	62,1	66,6	68,7
Anteil an den gültigen Stimmen in %			
SPD	40,9	38,1	36,2
CDU	24,9	31,5	30,7
GRÜNE/GAL	12,4	9,6	13,9

Stadtteil Harburg

	Stadtteil	Bezirk Harburg	Hamburg
Wohnen (1998)			
Wohngebäude	1 467	27 054	222 828
Wohnungen	10 977	89 624	847 324
darunter in Ein- und Zweifamilienhäusern in % aller Wohnungen	2,6	25,3	20,4
Durchschnittliche Wohnungsgröße in m ²	57,8	69,7	70,7
Wohnfläche je Einwohner/in in m ²	31,5	31,9	35,4
Sozialwohnungen	1 183	22 649	151 610
in % der Wohnungen insgesamt	10,8	25,3	17,9
darunter mit Bindungsauslauf bis 2005 in % der Sozialwohnungen	15,6	12,0	17,6
Kindergärten			
Einrichtungen (1998)	10	101	949
Plätze (1999)	591	5 492	43 167
Versorgungsgrad: Anzahl der Plätze in % der 3- bis unter 6-Jährigen	122,1	89,4	97,3
Allgemeinbildende Schulen (1998)			
Grundschulen	3	33	257
Weiterführende Schulen	5	31	230
darunter Gymnasien	1	7	72
Schüler/innen insgesamt	3 346	21 856	161 138
Zum Vergleich: 6- bis unter 18-jährige Kinder und Jugendliche	1 943	25 299	180 963
Verkehr			
Private Pkw (Januar 1999)	5 798	67 891	611 580
je 1000 Einwohner/innen	288	347	362
Straßenverkehrsunfälle (1998)	189	1 212	11 781
mit Personenschaden	145	914	9 264
mit schwerwiegendem Sachschaden	44	298	2 517
Kriminalität (1998)			
Straftaten insgesamt	6 338	26 128	283 842
je 1000 Einwohner/innen	315	133	168
Gewaltdelikte	206	960	9 675
je 1000 Einwohner/innen	10	5	6
Diebstahlsdelikte	4 100	16 351	157 137
je 1000 Einwohner/innen	204	83	93

HAMBURG.regional 1999
Die Stadtteil-Profile



Stadtteile Neuland und Gut Moor

	Stadtteil	Bezirk Harburg	Hamburg
Bevölkerung (1998)			
Bevölkerung	1 597	195 873	1 691 654
Unter 18-Jährige in % der Bevölkerung	328 20,5	37 690 19,2	272 709 16,1
65-Jährige und Ältere in % der Bevölkerung	189 11,8	32 181 16,4	282 685 16,7
Deutsche	1 264	157 736	1 422 475
Ausländer/innen in % der Bevölkerung	333 20,9	38 137 19,5	269 179 15,9
Veränderung der Bevölkerung gegenüber 1997			
insgesamt	- 6	- 1 510	- 11 934
in %	- 0,4	- 0,8	- 0,7
Veränderung der Deutschen in %	+ 0,2	- 1,0	- 0,6
Veränderung der Ausländer/innen in %	- 2,6	+ 0,2	- 1,3
Einwohner/innen je km ²	160	1 220	2 240
Fläche in km ²	10,0	160,6	755,2
Sozialstruktur			
Sozialhilfeempfänger/innen in % der Bevölkerung insgesamt (1998)	42 2,6	20 100 10,3	140 110 8,3
Arbeitslose (Dezember 1998) in % der 15- bis unter 65-Jährigen	80 7,1	12 317 9,3	87 475 7,4
Jüngere Arbeitslose in % der 15- bis unter 25-Jährigen	10 4,9	1 563 7,0	9 314 5,4
Ältere Arbeitslose in % der 55- bis unter 65-Jährigen	21 9,4	2 565 9,5	17 930 7,6
Einkünfte je Steuerpflichtigen in DM (1992)	61 777	54 004	63 608
Einkünfte je Steuerpflichtigen in DM (1995)	65 577	56 444	65 579
Bürgerschaftswahl 1997			
Wahlbeteiligung in %	67,7	66,6	68,7
Anteil an den gültigen Stimmen in %			
SPD	39,1	38,1	36,2
CDU	31,0	31,5	30,7
GRÜNE/GAL	6,9	9,6	13,9

Stadtteile Neuland und Gut Moor

	Stadtteil	Bezirk Harburg	Hamburg
Wohnen (1998)			
Wohngebäude	391	27 054	222 828
Wohnungen	507	89 624	847 324
darunter in Ein- und Zweifamilienhäusern in % aller Wohnungen	87,0	25,3	20,4
Durchschnittliche Wohnungsgröße in m ²	92,9	69,7	70,7
Wohnfläche je Einwohner/in in m ²	29,5	31,9	35,4
Sozialwohnungen	0	22 649	151 610
in % der Wohnungen insgesamt	0,0	25,3	17,9
darunter mit Bindungsauslauf bis 2005 in % der Sozialwohnungen	0,0	12,0	17,6
Kindergärten			
Einrichtungen (1998)	.	101	949
Plätze (1999)	2	5 492	43 167
Versorgungsgrad: Anzahl der Plätze in % der 3- bis unter 6-Jährigen	3,6	89,4	97,3
Allgemeinbildende Schulen (1998)			
Grundschulen	1	33	257
Weiterführende Schulen	0	31	230
darunter Gymnasien	0	7	72
Schüler/innen insgesamt	145	21 856	161 138
Zum Vergleich: 6- bis unter 18-jährige Kinder und Jugendliche	216	25 299	180 963
Verkehr			
Private Pkw (Januar 1999)	677	67 891	611 580
je 1000 Einwohner/innen	424	347	362
Straßenverkehrsunfälle (1998)	67	1 212	11 781
mit Personenschaden	46	914	9 264
mit schwerwiegendem Sachschaden	21	298	2 517
Kriminalität (1998)			
Straftaten insgesamt	617	26 128	283 842
je 1000 Einwohner/innen	386	133	168
Gewaltdelikte	15	960	9 675
je 1000 Einwohner/innen	9	5	6
Diebstahlsdelikte	455	16 351	157 137
je 1000 Einwohner/innen	285	83	93

HAMBURG.regional 1999
Die Stadtteil-Profile



Stadtteil Wilstorf

	Stadtteil	Bezirk Harburg	Hamburg
Bevölkerung (1998)			
Bevölkerung	15 395	195 873	1 691 654
Unter 18-Jährige in % der Bevölkerung	2 440 15,8	37 690 19,2	272 709 16,1
65-Jährige und Ältere in % der Bevölkerung	3 152 20,5	32 181 16,4	282 685 16,7
Deutsche	13 270	157 736	1 422 475
Ausländer/innen in % der Bevölkerung	2 125 13,8	38 137 19,5	269 179 15,9
Veränderung der Bevölkerung gegenüber 1997			
insgesamt	- 231	- 1 510	- 11 934
in %	- 1,5	- 0,8	- 0,7
Veränderung der Deutschen in %	- 1,5	- 1,0	- 0,6
Veränderung der Ausländer/innen in %	- 1,6	+ 0,2	- 1,3
Einwohner/innen je km ²	4 421	1 220	2 240
Fläche in km ²	3,5	160,6	755,2
Sozialstruktur			
Sozialhilfeempfänger/innen in % der Bevölkerung insgesamt (1998)	1 021 6,6	20 100 10,3	140 110 8,3
Arbeitslose (Dezember 1998) in % der 15- bis unter 65-Jährigen	803 7,9	12 317 9,3	87 475 7,4
Jüngere Arbeitslose in % der 15- bis unter 25-Jährigen	84 5,4	1 563 7,0	9 314 5,4
Ältere Arbeitslose in % der 55- bis unter 65-Jährigen	191 8,8	2 565 9,5	17 930 7,6
Einkünfte je Steuerpflichtigen in DM (1992)	48 940	54 004	63 608
Einkünfte je Steuerpflichtigen in DM (1995)	50 422	56 444	65 579
Bürgerschaftswahl 1997			
Wahlbeteiligung in %	66,3	66,6	68,7
Anteil an den gültigen Stimmen in %			
SPD	42,6	38,1	36,2
CDU	28,8	31,5	30,7
GRÜNE/GAL	8,2	9,6	13,9

Stadtteil **Wilstorf**

	Stadtteil	Bezirk Harburg	Hamburg
Wohnen (1998)			
Wohngebäude	1 927	27 054	222 828
Wohnungen	7 878	89 624	847 324
darunter in Ein- und Zweifamilienhäusern in % aller Wohnungen	19,1	25,3	20,4
Durchschnittliche Wohnungsgröße in m ²	65,1	69,7	70,7
Wohnfläche je Einwohner/in in m ²	33,3	31,9	35,4
Sozialwohnungen	1 083	22 649	151 610
in % der Wohnungen insgesamt	13,7	25,3	17,9
darunter mit Bindungsauslauf bis 2005 in % der Sozialwohnungen	17,8	12,0	17,6
Kindergärten			
Einrichtungen (1998)	10	101	949
Plätze (1999)	557	5 492	43 167
Versorgungsgrad: Anzahl der Plätze in % der 3- bis unter 6-Jährigen	137,5	89,4	97,3
Allgemeinbildende Schulen (1998)			
Grundschulen	1	33	257
Weiterführende Schulen	2	31	230
darunter Gymnasien	1	7	72
Schüler/innen insgesamt	1 372	21 856	161 138
Zum Vergleich: 6- bis unter 18-jährige Kinder und Jugendliche	1 581	25 299	180 963
Verkehr			
Private Pkw (Januar 1999) je 1000 Einwohner/innen	5 583 363	67 891 347	611 580 362
Straßenverkehrsunfälle (1998)	82	1 212	11 781
mit Personenschaden	57	914	9 264
mit schwerwiegendem Sachschaden	25	298	2 517
Kriminalität (1998)			
Straftaten insgesamt	1 567	26 128	283 842
je 1000 Einwohner/innen	102	133	168
Gewaltdelikte	50	960	9 675
je 1000 Einwohner/innen	3	5	6
Diebstahlsdelikte	1 007	16 351	157 137
je 1000 Einwohner/innen	65	83	93

HAMBURG.regional 1999
Die Stadtteil-Profile



Stadtteil Rönneburg

	Stadtteil	Bezirk Harburg	Hamburg
Bevölkerung (1998)			
Bevölkerung	3 298	195 873	1 691 654
Unter 18-Jährige	814	37 690	272 709
in % der Bevölkerung	24,7	19,2	16,1
65-Jährige und Ältere	378	32 181	282 685
in % der Bevölkerung	11,5	16,4	16,7
Deutsche	3 003	157 736	1 422 475
Ausländer/innen	295	38 137	269 179
in % der Bevölkerung	8,9	19,5	15,9
Veränderung der Bevölkerung gegenüber 1997			
insgesamt	+ 31	- 1 510	- 11 934
in %	+ 0,9	- 0,8	- 0,7
Veränderung der Deutschen in %	- 0,2	- 1,0	- 0,6
Veränderung der Ausländer/innen in %	+ 14,8	+ 0,2	- 1,3
Einwohner/innen je km ²	1 457	1 220	2 240
Fläche in km ²	2,3	160,6	755,2
Sozialstruktur			
Sozialhilfeempfänger/innen	380	20 100	140 110
in % der Bevölkerung insgesamt (1998)	11,5	10,3	8,3
Arbeitslose (Dezember 1998)	192	12 317	87 475
in % der 15- bis unter 65-Jährigen	8,5	9,3	7,4
Jüngere Arbeitslose	25	1 563	9 314
in % der 15- bis unter 25-Jährigen	6,7	7,0	5,4
Ältere Arbeitslose	42	2 565	17 930
in % der 55- bis unter 65-Jährigen	9,3	9,5	7,6
Einkünfte je Steuerpflichtigen in DM (1992)	68 324	54 004	63 608
Einkünfte je Steuerpflichtigen in DM (1995)	65 713	56 444	65 579
Bürgerschaftswahl 1997			
Wahlbeteiligung in %	69,0	66,6	68,7
Anteil an den gültigen Stimmen in %			
SPD	32,9	38,1	36,2
CDU	37,7	31,5	30,7
GRÜNE/GAL	11,0	9,6	13,9

Stadtteil Rönneburg

	Stadtteil	Bezirk Harburg	Hamburg
Wohnen (1998)			
Wohngebäude	561	27 054	222 828
Wohnungen	1 087	89 624	847 324
darunter in Ein- und Zweifamilienhäusern in % aller Wohnungen	49,7	25,3	20,4
Durchschnittliche Wohnungsgröße in m ²	85,3	69,7	70,7
Wohnfläche je Einwohner/in in m ²	28,1	31,9	35,4
Sozialwohnungen	153	22 649	151 610
in % der Wohnungen insgesamt	14,1	25,3	17,9
darunter mit Bindungsauslauf bis 2005 in % der Sozialwohnungen	0,0	12,0	17,6
Kindergärten			
Einrichtungen (1998)	*) 6	101	949
Plätze (1999)	*)279	5 492	43 167
Versorgungsgrad: Anzahl der Plätze in % der 3- bis unter 6-Jährigen	*) 81,8	89,4	97,3
Allgemeinbildende Schulen (1998)			
Grundschulen	1	33	257
Weiterführende Schulen	0	31	230
darunter Gymnasien	0	7	72
Schüler/innen insgesamt	370	21 856	161 138
Zum Vergleich: 6- bis unter 18-jährige Kinder und Jugendliche	592	25 299	180 963
Verkehr			
Private Pkw (Januar 1999) je 1000 Einwohner/innen	1 325 402	67 891 347	611 580 362
Straßenverkehrsunfälle (1998)	16	1 212	11 781
mit Personenschaden	9	914	9 264
mit schwerwiegendem Sachschaden	7	298	2 517
Kriminalität (1998)			
Straftaten insgesamt	131	26 128	283 842
je 1000 Einwohner/innen	40	133	168
Gewaltdelikte	4	960	9 675
je 1000 Einwohner/innen	1	5	6
Diebstahlsdelikte	78	16 351	157 137
je 1000 Einwohner/innen	24	83	93

*) Rönneburg, Langenbek und Sinstorf

HAMBURG.regional 1999
Die Stadtteil-Profile



Stadtteil Langenbek

	Stadtteil	Bezirk Harburg	Hamburg
Bevölkerung (1998)			
Bevölkerung	4 331	195 873	1 691 654
Unter 18-Jährige in % der Bevölkerung	989 22,8	37 690 19,2	272 709 16,1
65-Jährige und Ältere in % der Bevölkerung	715 16,5	32 181 16,4	282 685 16,7
Deutsche	4 132	157 736	1 422 475
Ausländer/innen in % der Bevölkerung	199 4,6	38 137 19,5	269 179 15,9
Veränderung der Bevölkerung gegenüber 1997			
insgesamt	- 46	- 1 510	- 11 934
in %	- 1,1	- 0,8	- 0,7
Veränderung der Deutschen in %	- 0,8	- 1,0	- 0,6
Veränderung der Ausländer/innen in %	- 5,7	+ 0,2	- 1,3
Einwohner/innen je km ²	5 168	1 220	2 240
Fläche in km ²	0,8	160,6	755,2
Sozialstruktur			
Sozialhilfeempfänger/innen in % der Bevölkerung insgesamt (1998)	179 4,1	20 100 10,3	140 110 8,3
Arbeitslose (Dezember 1998) in % der 15- bis unter 65-Jährigen	133 4,8	12 317 9,3	87 475 7,4
Jüngere Arbeitslose in % der 15- bis unter 25-Jährigen	12 3,0	1 563 7,0	9 314 5,4
Ältere Arbeitslose in % der 55- bis unter 65-Jährigen	43 7,5	2 565 9,5	17 930 7,6
Einkünfte je Steuerpflichtigen in DM (1992)	59 629	54 004	63 608
Einkünfte je Steuerpflichtigen in DM (1995)	65 819	56 444	65 579
Bürgerschaftswahl 1997			
Wahlbeteiligung in %	74,8	66,6	68,7
Anteil an den gültigen Stimmen in %			
SPD	32,9	38,1	36,2
CDU	34,4	31,5	30,7
GRÜNE/GAL	11,9	9,6	13,9

Stadtteil **Langenbek**

	Stadtteil	Bezirk Harburg	Hamburg
Wohnen (1998)			
Wohngebäude	1 135	27 054	222 828
Wohnungen	1 783	89 624	847 324
darunter in Ein- und Zweifamilienhäusern in % aller Wohnungen	60,3	25,3	20,4
Durchschnittliche Wohnungsgröße in m ²	78,8	69,7	70,7
Wohnfläche je Einwohner/in in m ²	32,4	31,9	35,4
Sozialwohnungen	372	22 649	151 610
in % der Wohnungen insgesamt	20,9	25,3	17,9
darunter mit Bindungsauslauf bis 2005 in % der Sozialwohnungen	1,6	12,0	17,6
Kindergärten			
Einrichtungen (1998)	*) 6	101	949
Plätze (1999)	*)279	5 492	43 167
Versorgungsgrad: Anzahl der Plätze in % der 3- bis unter 6-Jährigen	*) 81,8	89,4	97,3
Allgemeinbildende Schulen (1998)			
Grundschulen	0	33	257
Weiterführende Schulen	0	31	230
darunter Gymnasien	0	7	72
Schüler/innen insgesamt	0	21 856	161 138
Zum Vergleich: 6- bis unter 18-jährige Kinder und Jugendliche	723	25 299	180 963
Verkehr			
Private Pkw (Januar 1999) je 1000 Einwohner/innen	1 747 403	67 891 347	611 580 362
Straßenverkehrsunfälle (1998)	9	1 212	11 781
mit Personenschaden	8	914	9 264
mit schwerwiegendem Sachschaden	1	298	2 517
Kriminalität (1998)			
Straftaten insgesamt	219	26 128	283 842
je 1000 Einwohner/innen	51	133	168
Gewaltdelikte	8	960	9 675
je 1000 Einwohner/innen	2	5	6
Diebstahlsdelikte	148	16 351	157 137
je 1000 Einwohner/innen	34	83	93

*) Rönneburg, Langenbek und Sinstorf

HAMBURG.regional 1999
Die Stadtteil-Profile



Stadtteil **Sinstorf**

	Stadtteil	Bezirk Harburg	Hamburg
Bevölkerung (1998)			
Bevölkerung	2 713	195 873	1 691 654
Unter 18-Jährige in % der Bevölkerung	412 15,2	37 690 19,2	272 709 16,1
65-Jährige und Ältere in % der Bevölkerung	484 17,8	32 181 16,4	282 685 16,7
Deutsche	2 589	157 736	1 422 475
Ausländer/innen in % der Bevölkerung	124 4,6	38 137 19,5	269 179 15,9
Veränderung der Bevölkerung gegenüber 1997			
insgesamt	- 3	- 1 510	- 11 934
in %	- 0,1	- 0,8	- 0,7
Veränderung der Deutschen in %	+ 0,3	- 1,0	- 0,6
Veränderung der Ausländer/innen in %	- 7,5	+ 0,2	- 1,3
Einwohner/innen je km ²	1 059	1 220	2 240
Fläche in km ²	2,6	160,6	755,2
Sozialstruktur			
Sozialhilfeempfänger/innen in % der Bevölkerung insgesamt (1998)	71 2,6	20 100 10,3	140 110 8,3
Arbeitslose (Dezember 1998) in % der 15- bis unter 65-Jährigen	115 6,1	12 317 9,3	87 475 7,4
Jüngere Arbeitslose in % der 15- bis unter 25-Jährigen	8 3,8	1 563 7,0	9 314 5,4
Ältere Arbeitslose in % der 55- bis unter 65-Jährigen	34 7,1	2 565 9,5	17 930 7,6
Einkünfte je Steuerpflichtigen in DM (1992)	59 091	54 004	63 608
Einkünfte je Steuerpflichtigen in DM (1995)	69 248	56 444	65 579
Bürgerschaftswahl 1997			
Wahlbeteiligung in %	73,7	66,6	68,7
Anteil an den gültigen Stimmen in %			
SPD	33,4	38,1	36,2
CDU	34,0	31,5	30,7
GRÜNE/GAL	8,6	9,6	13,9

Stadtteil **Sinstorf**

	Stadtteil	Bezirk Harburg	Hamburg
Wohnen (1998)			
Wohngebäude	748	27 054	222 828
Wohnungen	1 266	89 624	847 324
darunter in Ein- und Zweifamilienhäusern in % aller Wohnungen	65,3	25,3	20,4
Durchschnittliche Wohnungsgröße in m ²	82,9	69,7	70,7
Wohnfläche je Einwohner/in in m ²	38,7	31,9	35,4
Sozialwohnungen	23	22 649	151 610
in % der Wohnungen insgesamt	1,8	25,3	17,9
darunter mit Bindungsauslauf bis 2005 in % der Sozialwohnungen	52,2	12,0	17,6
Kindergärten			
Einrichtungen (1998)	*) 6	101	949
Plätze (1999)	*)279	5 492	43 167
Versorgungsgrad: Anzahl der Plätze in % der 3- bis unter 6-Jährigen	*) 81,8	89,4	97,3
Allgemeinbildende Schulen (1998)			
Grundschulen	1	33	257
Weiterführende Schulen	0	31	230
darunter Gymnasien	0	7	72
Schüler/innen insgesamt	351	21 856	161 138
Zum Vergleich: 6- bis unter 18-jährige Kinder und Jugendliche	258	25 299	180 963
Verkehr			
Private Pkw (Januar 1999)	1 332	67 891	611 580
je 1000 Einwohner/innen	491	347	362
Straßenverkehrsunfälle (1998)	10	1 212	11 781
mit Personenschaden	6	914	9 264
mit schwerwiegendem Sachschaden	4	298	2 517
Kriminalität (1998)			
Straftaten insgesamt	331	26 128	283 842
je 1000 Einwohner/innen	122	133	168
Gewaltdelikte	7	960	9 675
je 1000 Einwohner/innen	3	5	6
Diebstahlsdelikte	237	16 351	157 137
je 1000 Einwohner/innen	87	83	93

*) Rönneburg, Langenbek und Sinstorf

HAMBURG.regional 1999
Die Stadtteil-Profile



Stadtteil Marmstorf

	Stadtteil	Bezirk Harburg	Hamburg
Bevölkerung (1998)			
Bevölkerung	8 802	195 873	1 691 654
Unter 18-Jährige in % der Bevölkerung	1 288 14,6	37 690 19,2	272 709 16,1
65-Jährige und Ältere in % der Bevölkerung	1 894 21,5	32 181 16,4	282 685 16,7
Deutsche	8 294	157 736	1 422 475
Ausländer/innen in % der Bevölkerung	508 5,8	38 137 19,5	269 179 15,9
Veränderung der Bevölkerung gegenüber 1997			
insgesamt	- 62	- 1 510	- 11 934
in %	- 0,7	- 0,8	- 0,7
Veränderung der Deutschen in %	- 0,7	- 1,0	- 0,6
Veränderung der Ausländer/innen in %	- 0,4	+ 0,2	- 1,3
Einwohner/innen je km ²	1 513	1 220	2 240
Fläche in km ²	5,8	160,6	755,2
Sozialstruktur			
Sozialhilfeempfänger/innen in % der Bevölkerung insgesamt (1998)	279 3,2	20 100 10,3	140 110 8,3
Arbeitslose (Dezember 1998) in % der 15- bis unter 65-Jährigen	334 5,7	12 317 9,3	87 475 7,4
Jüngere Arbeitslose in % der 15- bis unter 25-Jährigen	25 3,5	1 563 7,0	9 314 5,4
Ältere Arbeitslose in % der 55- bis unter 65-Jährigen	127 6,8	2 565 9,5	17 930 7,6
Einkünfte je Steuerpflichtigen in DM (1992)	67 062	54 004	63 608
Einkünfte je Steuerpflichtigen in DM (1995)	68 698	56 444	65 579
Bürgerschaftswahl 1997			
Wahlbeteiligung in %	76,1	66,6	68,7
Anteil an den gültigen Stimmen in %			
SPD	34,0	38,1	36,2
CDU	35,6	31,5	30,7
GRÜNE/GAL	10,9	9,6	13,9

Stadtteil Marmstorf

	Stadtteil	Bezirk Harburg	Hamburg
Wohnen (1998)			
Wohngebäude	2 078	27 054	222 828
Wohnungen	4 157	89 624	847 324
darunter in Ein- und Zweifamilienhäusern in % aller Wohnungen	49,1	25,3	20,4
Durchschnittliche Wohnungsgröße in m ²	82,5	69,7	70,7
Wohnfläche je Einwohner/in in m ²	39,0	31,9	35,4
Sozialwohnungen	751	22 649	151 610
in % der Wohnungen insgesamt	18,1	25,3	17,9
darunter mit Bindungsauslauf bis 2005 in % der Sozialwohnungen	0,7	12,0	17,6
Kindergärten			
Einrichtungen (1998)	5	101	949
Plätze (1999)	158	5 492	43 167
Versorgungsgrad: Anzahl der Plätze in % der 3- bis unter 6-Jährigen	74,9	89,4	97,3
Allgemeinbildende Schulen (1998)			
Grundschulen	1	33	257
Weiterführende Schulen	2	31	230
darunter Gymnasien	1	7	72
Schüler/innen insgesamt	1 275	21 856	161 138
Zum Vergleich: 6- bis unter 18-jährige Kinder und Jugendliche	864	25 299	180 963
Verkehr			
Private Pkw (Januar 1999)	3 865	67 891	611 580
je 1000 Einwohner/innen	439	347	362
Straßenverkehrsunfälle (1998)	22	1 212	11 781
mit Personenschaden	13	914	9 264
mit schwerwiegendem Sachschaden	9	298	2 517
Kriminalität (1998)			
Straftaten insgesamt	545	26 128	283 842
je 1000 Einwohner/innen	62	133	168
Gewaltdelikte	15	960	9 675
je 1000 Einwohner/innen	2	5	6
Diebstahlsdelikte	350	16 351	157 137
je 1000 Einwohner/innen	40	83	93

HAMBURG.regional 1999
Die Stadtteil-Profile



Stadtteil Eißendorf

	Stadtteil	Bezirk Harburg	Hamburg
Bevölkerung (1998)			
Bevölkerung	22 869	195 873	1 691 654
Unter 18-Jährige in % der Bevölkerung	3 681 16,1	37 690 19,2	272 709 16,1
65-Jährige und Ältere in % der Bevölkerung	4 776 20,9	32 181 16,4	282 685 16,7
Deutsche	20 206	157 736	1 422 475
Ausländer/innen in % der Bevölkerung	2 663 11,6	38 137 19,5	269 179 15,9
Veränderung der Bevölkerung gegenüber 1997			
insgesamt	- 124	- 1 510	- 11 934
in %	- 0,5	- 0,8	- 0,7
Veränderung der Deutschen in %	- 0,8	- 1,0	- 0,6
Veränderung der Ausländer/innen in %	+ 1,8	+ 0,2	- 1,3
Einwohner/innen je km ²	2 732	1 220	2 240
Fläche in km ²	8,4	160,6	755,2
Sozialstruktur			
Sozialhilfeempfänger/innen in % der Bevölkerung insgesamt (1998)	1 555 6,8	20 100 10,3	140 110 8,3
Arbeitslose (Dezember 1998) in % der 15- bis unter 65-Jährigen	1 149 7,7	12 317 9,3	87 475 7,4
Jüngere Arbeitslose in % der 15- bis unter 25-Jährigen	111 5,1	1 563 7,0	9 314 5,4
Ältere Arbeitslose in % der 55- bis unter 65-Jährigen	298 8,6	2 565 9,5	17 930 7,6
Einkünfte je Steuerpflichtigen in DM (1992)	57 313	54 004	63 608
Einkünfte je Steuerpflichtigen in DM (1995)	59 563	56 444	65 579
Bürgerschaftswahl 1997			
Wahlbeteiligung in %	69,5	66,6	68,7
Anteil an den gültigen Stimmen in %			
SPD	37,3	38,1	36,2
CDU	33,6	31,5	30,7
GRÜNE/GAL	9,5	9,6	13,9

Stadtteil Eißendorf

	Stadtteil	Bezirk Harburg	Hamburg
Wohnen (1998)			
Wohngebäude	3 840	27 054	222 828
Wohnungen	11 408	89 624	847 324
darunter in Ein- und Zweifamilienhäusern in % aller Wohnungen	29,8	25,3	20,4
Durchschnittliche Wohnungsgröße in m ²	72,6	69,7	70,7
Wohnfläche je Einwohner/in in m ²	36,2	31,9	35,4
Sozialwohnungen	1 869	22 649	151 610
in % der Wohnungen insgesamt	16,4	25,3	17,9
darunter mit Bindungsauslauf bis 2005 in % der Sozialwohnungen	24,7	12,0	17,6
Kindergärten			
Einrichtungen (1998)	9	101	949
Plätze (1999)	408	5 492	43 167
Versorgungsgrad: Anzahl der Plätze in % der 3- bis unter 6-Jährigen	68,2	89,4	97,3
Allgemeinbildende Schulen (1998)			
Grundschulen	3	33	257
Weiterführende Schulen	3	31	230
darunter Gymnasien	1	7	72
Schüler/innen insgesamt	1 832	21 856	161 138
Zum Vergleich: 6- bis unter 18-jährige Kinder und Jugendliche	2 467	25 299	180 963
Verkehr			
Private Pkw (Januar 1999) je 1000 Einwohner/innen	8 722 381	67 891 347	611 580 362
Straßenverkehrsunfälle (1998)	82	1 212	11 781
mit Personenschaden	65	914	9 264
mit schwerwiegendem Sachschaden	17	298	2 517
Kriminalität (1998)			
Straftaten insgesamt	2 029	26 128	283 842
je 1000 Einwohner/innen	89	133	168
Gewaltdelikte	67	960	9 675
je 1000 Einwohner/innen	3	5	6
Diebstahlsdelikte	1 403	16 351	157 137
je 1000 Einwohner/innen	61	83	93

HAMBURG.regional 1999
Die Stadtteil-Profile



Stadtteil Heimfeld

	Stadtteil	Bezirk Harburg	Hamburg
Bevölkerung (1998)			
Bevölkerung	18 296	195 873	1 691 654
Unter 18-Jährige in % der Bevölkerung	2 887 15,8	37 690 19,2	272 709 16,1
65-Jährige und Ältere in % der Bevölkerung	3 467 18,9	32 181 16,4	282 685 16,7
Deutsche	14 585	157 736	1 422 475
Ausländer/innen in % der Bevölkerung	3 711 20,3	38 137 19,5	269 179 15,9
Veränderung der Bevölkerung gegenüber 1997			
insgesamt	- 51	- 1 510	- 11 934
in %	- 0,3	- 0,8	- 0,7
Veränderung der Deutschen in %	- 0,6	- 1,0	- 0,6
Veränderung der Ausländer/innen in %	+ 0,8	+ 0,2	- 1,3
Einwohner/innen je km ²	1 561	1 220	2 240
Fläche in km ²	11,7	160,6	755,2
Sozialstruktur			
Sozialhilfeempfänger/innen in % der Bevölkerung insgesamt (1998)	1 390 7,6	20 100 10,3	140 110 8,3
Arbeitslose (Dezember 1998) in % der 15- bis unter 65-Jährigen	1 146 9,2	12 317 9,3	87 475 7,4
Jüngere Arbeitslose in % der 15- bis unter 25-Jährigen	141 6,9	1 563 7,0	9 314 5,4
Ältere Arbeitslose in % der 55- bis unter 65-Jährigen	231 10,3	2 565 9,5	17 930 7,6
Einkünfte je Steuerpflichtigen in DM (1992)	56 008	54 004	63 608
Einkünfte je Steuerpflichtigen in DM (1995)	55 579	56 444	65 579
Bürgerschaftswahl 1997			
Wahlbeteiligung in %	67,0	66,6	68,7
Anteil an den gültigen Stimmen in %			
SPD	38,5	38,1	36,2
CDU	29,0	31,5	30,7
GRÜNE/GAL	12,8	9,6	13,9

Stadtteil Heimfeld

	Stadtteil	Bezirk Harburg	Hamburg
Wohnen (1998)			
Wohngebäude	2 071	27 054	222 828
Wohnungen	9 298	89 624	847 324
darunter in Ein- und Zweifamilienhäusern in % aller Wohnungen	14,0	25,3	20,4
Durchschnittliche Wohnungsgröße in m ²	66,6	69,7	70,7
Wohnfläche je Einwohner/in in m ²	33,9	31,9	35,4
Sozialwohnungen	1 378	22 649	151 610
in % der Wohnungen insgesamt	14,8	25,3	17,9
darunter mit Bindungsauslauf bis 2005 in % der Sozialwohnungen	15,6	12,0	17,6
Kindergärten			
Einrichtungen (1998)	9	101	949
Plätze (1999)	479	5 492	43 167
Versorgungsgrad: Anzahl der Plätze in % der 3- bis unter 6-Jährigen	97,4	89,4	97,3
Allgemeinbildende Schulen (1998)			
Grundschulen	3	33	257
Weiterführende Schulen	3	31	230
darunter Gymnasien	1	7	72
Schüler/innen insgesamt	1 954	21 856	161 138
Zum Vergleich: 6- bis unter 18-jährige Kinder und Jugendliche	1 819	25 299	180 963
Verkehr			
Private Pkw (Januar 1999)	6 041	67 891	611 580
je 1000 Einwohner/innen	330	347	362
Straßenverkehrsunfälle (1998)	137	1 212	11 781
mit Personenschaden	112	914	9 264
mit schwerwiegendem Sachschaden	25	298	2 517
Kriminalität (1998)			
Straftaten insgesamt	1 994	26 128	283 842
je 1000 Einwohner/innen	109	133	168
Gewaltdelikte	71	960	9 675
je 1000 Einwohner/innen	4	5	6
Diebstahlsdelikte	1 242	16 351	157 137
je 1000 Einwohner/innen	68	83	93

HAMBURG.regional 1999
Die Stadtteil-Profile



Stadtteil Wilhelmsburg

	Stadtteil	Bezirk Harburg	Hamburg
Bevölkerung (1998)			
Bevölkerung	46 280	195 873	1 691 654
Unter 18-Jährige in % der Bevölkerung	10 155 21,9	37 690 19,2	272 709 16,1
65-Jährige und Ältere in % der Bevölkerung	6 233 13,5	32 181 16,4	282 685 16,7
Deutsche	30 800	157 736	1 422 475
Ausländer/innen in % der Bevölkerung	15 480 33,4	38 137 19,5	269 179 15,9
Veränderung der Bevölkerung gegenüber 1997			
insgesamt	- 976	- 1 510	- 11 934
in %	- 2,1	- 0,8	- 0,7
Veränderung der Deutschen in %	- 2,3	- 1,0	- 0,6
Veränderung der Ausländer/innen in %	- 1,5	+ 0,2	- 1,3
Einwohner/innen je km ²	1 313	1 220	2 240
Fläche in km ²	35,3	160,6	755,2
Sozialstruktur			
Sozialhilfeempfänger/innen in % der Bevölkerung insgesamt (1998)	6 561 14,2	20 100 10,3	140 110 8,3
Arbeitslose (Dezember 1998) in % der 15- bis unter 65-Jährigen	3 688 11,7	12 317 9,3	87 475 7,4
Jüngere Arbeitslose in % der 15- bis unter 25-Jährigen	572 9,7	1 563 7,0	9 314 5,4
Ältere Arbeitslose in % der 55- bis unter 65-Jährigen	595 10,1	2 565 9,5	17 930 7,6
Einkünfte je Steuerpflichtigen in DM (1992)	46 619	54 004	63 608
Einkünfte je Steuerpflichtigen in DM (1995)	47 990	56 444	65 579
Bürgerschaftswahl 1997			
Wahlbeteiligung in %	62,8	66,6	68,7
Anteil an den gültigen Stimmen in %			
SPD	41,8	38,1	36,2
CDU	25,6	31,5	30,7
GRÜNE/GAL	6,7	9,6	13,9

Stadtteil Wilhelmsburg

	Stadtteil	Bezirk Harburg	Hamburg
Wohnen (1998)			
Wohngebäude	4 083	27 054	222 828
Wohnungen	19 941	89 624	847 324
darunter in Ein- und Zweifamilienhäusern in % aller Wohnungen	14,3	25,3	20,4
Durchschnittliche Wohnungsgröße in m ²	66,3	69,7	70,7
Wohnfläche je Einwohner/in in m ²	28,6	31,9	35,4
Sozialwohnungen	7 632	22 649	151 610
in % der Wohnungen insgesamt	38,3	25,3	17,9
darunter mit Bindungsauslauf bis 2005 in % der Sozialwohnungen	3,4	12,0	17,6
Kindergärten			
Einrichtungen (1998)	23	101	949
Plätze (1999)	1 507	5 492	43 167
Versorgungsgrad: Anzahl der Plätze in % der 3- bis unter 6-Jährigen	86,7	89,4	97,3
Allgemeinbildende Schulen (1998)			
Grundschulen	8	33	257
Weiterführende Schulen	8	31	230
darunter Gymnasien	1	7	72
Schüler/innen insgesamt	5 173	21 856	161 138
Zum Vergleich: 6- bis unter 18-jährige Kinder und Jugendliche	6 569	25 299	180 963
Verkehr			
Private Pkw (Januar 1999)	13 984	67 891	611 580
je 1000 Einwohner/innen	302	347	362
Straßenverkehrsunfälle (1998)	327	1 212	11 781
mit Personenschaden	237	914	9 264
mit schwerwiegendem Sachschaden	90	298	2 517
Kriminalität (1998)			
Straftaten insgesamt	6 775	26 128	283 842
je 1000 Einwohner/innen	146	133	168
Gewaltdelikte	273	960	9 675
je 1000 Einwohner/innen	6	5	6
Diebstahlsdelikte	3 780	16 351	157 137
je 1000 Einwohner/innen	82	83	93

HAMBURG.regional 1999
Die Stadtteil-Profile



Stadtteile Altenwerder und Moorburg

	Stadtteil	Bezirk Harburg	Hamburg
Bevölkerung (1998)			
Bevölkerung	946	195 873	1 691 654
Unter 18-Jährige	244	37 690	272 709
in % der Bevölkerung	25,8	19,2	16,1
65-Jährige und Ältere	88	32 181	282 685
in % der Bevölkerung	9,3	16,4	16,7
Deutsche	845	157 736	1 422 475
Ausländer/innen	101	38 137	269 179
in % der Bevölkerung	10,7	19,5	15,9
Veränderung der Bevölkerung gegenüber 1997			
insgesamt	- 30	- 1 510	- 11 934
in %	- 3,1	- 0,8	- 0,7
Veränderung der Deutschen in %	- 3,9	- 1,0	- 0,6
Veränderung der Ausländer/innen in %	+ 4,1	+ 0,2	- 1,3
Einwohner/innen je km ²	56	1 220	2 240
Fläche in km ²	16,8	160,6	755,2
Sozialstruktur			
Sozialhilfeempfänger/innen	107	20 100	140 110
in % der Bevölkerung insgesamt (1998)	11,3	10,3	8,3
Arbeitslose (Dezember 1998)	.	12 317	87 475
in % der 15- bis unter 65-Jährigen	.	9,3	7,4
Jüngere Arbeitslose	.	1 563	9 314
in % der 15- bis unter 25-Jährigen	.	7,0	5,4
Ältere Arbeitslose	.	2 565	17 930
in % der 55- bis unter 65-Jährigen	.	9,5	7,6
Einkünfte je Steuerpflichtigen in DM (1992)	56 317	54 004	63 608
Einkünfte je Steuerpflichtigen in DM (1995)	64 316	56 444	65 579
Bürgerschaftswahl 1997			
Wahlbeteiligung in %	62,0	66,6	68,7
Anteil an den gültigen Stimmen in %			
SPD	28,6	38,1	36,2
CDU	27,5	31,5	30,7
GRÜNE/GAL	21,4	9,6	13,9

Stadtteile Altenwerder und Moorburg

	Stadtteil	Bezirk Harburg	Hamburg
Wohnen (1998)			
Wohngebäude	228	27 054	222 828
Wohnungen	335	89 624	847 324
darunter in Ein- und Zweifamilienhäusern in % aller Wohnungen	75,2	25,3	20,4
Durchschnittliche Wohnungsgröße in m ²	91,3	69,7	70,7
Wohnfläche je Einwohner/in in m ²	32,3	31,9	35,4
Sozialwohnungen	2	22 649	151 610
in % der Wohnungen insgesamt	0,6	25,3	17,9
darunter mit Bindungsauslauf bis 2005 in % der Sozialwohnungen	0,0	12,0	17,6
Kindergärten			
Einrichtungen (1998)	*) 5	101	949
Plätze (1999)	*) 283	5 492	43 167
Versorgungsgrad: Anzahl der Plätze in % der 3- bis unter 6-Jährigen	*) 89,6	89,4	97,3
Allgemeinbildende Schulen (1998)			
Grundschulen	1	33	257
Weiterführende Schulen	0	31	230
darunter Gymnasien	0	7	72
Schüler/innen insgesamt	81	21 856	161 138
Zum Vergleich: 6- bis unter 18-jährige Kinder und Jugendliche	181	25 299	180 963
Verkehr			
Private Pkw (Januar 1999)	421	67 891	611 580
je 1000 Einwohner/innen	445	347	362
Straßenverkehrsunfälle (1998)	31	1 212	11 781
mit Personenschaden	23	914	9 264
mit schwerwiegendem Sachschaden	8	298	2 517
Kriminalität (1998)			
Straftaten insgesamt	178	26 128	283 842
je 1000 Einwohner/innen	188	133	168
Gewaltdelikte	4	960	9 675
je 1000 Einwohner/innen	4	5	6
Diebstahlsdelikte	96	16 351	157 137
je 1000 Einwohner/innen	101	83	93

*) Altenwerder, Moorburg, Francop, Neuenfelde und Cranz

HAMBURG.regional 1999
Die Stadtteil-Profile



Stadtteil Hausbruch

	Stadtteil	Bezirk Harburg	Hamburg
Bevölkerung (1998)			
Bevölkerung	16 701	195 873	1 691 654
Unter 18-Jährige	3 998	37 690	272 709
in % der Bevölkerung	23,9	19,2	16,1
65-Jährige und Ältere	2 424	32 181	282 685
in % der Bevölkerung	14,5	16,4	16,7
Deutsche	14 382	157 736	1 422 475
Ausländer/innen	2 319	38 137	269 179
in % der Bevölkerung	13,9	19,5	15,9
Veränderung der Bevölkerung gegenüber 1997			
insgesamt	+ 194	- 1 510	- 11 934
in %	+ 1,2	- 0,8	- 0,7
Veränderung der Deutschen in %	+ 0,5	- 1,0	- 0,6
Veränderung der Ausländer/innen in %	+ 5,6	+ 0,2	- 1,3
Einwohner/innen je km ²	1 494	1 220	2 240
Fläche in km ²	11,2	160,6	755,2
Sozialstruktur			
Sozialhilfeempfänger/innen	2 864	20 100	140 110
in % der Bevölkerung insgesamt (1998)	17,1	10,3	8,3
Arbeitslose (Dezember 1998)	1 147	12 317	87 475
in % der 15- bis unter 65-Jährigen	10,4	9,3	7,4
Jüngere Arbeitslose	143	1 563	9 314
in % der 15- bis unter 25-Jährigen	6,9	7,0	5,4
Ältere Arbeitslose	240	2 565	17 930
in % der 55- bis unter 65-Jährigen	11,0	9,5	7,6
Einkünfte je Steuerpflichtigen in DM (1992)	59 528	54 004	63 608
Einkünfte je Steuerpflichtigen in DM (1995)	64 401	56 444	65 579
Bürgerschaftswahl 1997			
Wahlbeteiligung in %	66,1	66,6	68,7
Anteil an den gültigen Stimmen in %			
SPD	37,6	38,1	36,2
CDU	34,0	31,5	30,7
GRÜNE/GAL	8,2	9,6	13,9

Stadtteil Hausbruch

	Stadtteil	Bezirk Harburg	Hamburg
Wohnen (1998)			
Wohngebäude	2 457	27 054	222 828
Wohnungen	7 081	89 624	847 324
darunter in Ein- und Zweifamilienhäusern in % aller Wohnungen	31,9	25,3	20,4
Durchschnittliche Wohnungsgröße in m ²	76,8	69,7	70,7
Wohnfläche je Einwohner/in in m ²	32,5	31,9	35,4
Sozialwohnungen	3 260	22 649	151 610
in % der Wohnungen insgesamt	46,0	25,3	17,9
darunter mit Bindungsauslauf bis 2005 in % der Sozialwohnungen	1,6	12,0	17,6
Kindergärten			
Einrichtungen (1998)	7	101	949
Plätze (1999)	422	5 492	43 167
Versorgungsgrad: Anzahl der Plätze in % der 3- bis unter 6-Jährigen	66,9	89,4	97,3
Allgemeinbildende Schulen (1998)			
Grundschulen	2	33	257
Weiterführende Schulen	1	31	230
darunter Gymnasien	0	7	72
Schüler/innen insgesamt	791	21 856	161 138
Zum Vergleich: 6- bis unter 18-jährige Kinder und Jugendliche	2 834	25 299	180 963
Verkehr			
Private Pkw (Januar 1999)	5 289	67 891	611 580
je 1000 Einwohner/innen	317	347	362
Straßenverkehrsunfälle (1998)	68	1 212	11 781
mit Personenschaden	53	914	9 264
mit schwerwiegendem Sachschaden	15	298	2 517
Kriminalität (1998)			
Straftaten insgesamt	1 979	26 128	283 842
je 1000 Einwohner/innen	118	133	168
Gewaltdelikte	86	960	9 675
je 1000 Einwohner/innen	5	5	6
Diebstahlsdelikte	1 292	16 351	157 137
je 1000 Einwohner/innen	77	83	93

HAMBURG.regional 1999
Die Stadtteil-Profile



Stadtteil Neugraben-Fischbek

	Stadtteil	Bezirk Harburg	Hamburg
Bevölkerung (1998)			
Bevölkerung	27 657	195 873	1 691 654
Unter 18-Jährige in % der Bevölkerung	5 819 21,0	37 690 19,2	272 709 16,1
65-Jährige und Ältere in % der Bevölkerung	4 410 15,9	32 181 16,4	282 685 16,7
Deutsche	24 681	157 736	1 422 475
Ausländer/innen in % der Bevölkerung	2 976 10,8	38 137 19,5	269 179 15,9
Veränderung der Bevölkerung gegenüber 1997			
insgesamt	+ 68	- 1 510	- 11 934
in %	+ 0,2	- 0,8	- 0,7
Veränderung der Deutschen in %	+ 0,1	- 1,0	- 0,6
Veränderung der Ausländer/innen in %	+ 1,8	+ 0,2	- 1,3
Einwohner/innen je km ²	1 229	1 220	2 240
Fläche in km ²	22,5	160,6	755,2
Sozialstruktur			
Sozialhilfeempfänger/innen in % der Bevölkerung insgesamt (1998)	3 174 11,5	20 100 10,3	140 110 8,3
Arbeitslose (Dezember 1998) in % der 15- bis unter 65-Jährigen	1 716 9,3	12 317 9,3	87 475 7,4
Jüngere Arbeitslose in % der 15- bis unter 25-Jährigen	179 5,7	1 563 7,0	9 314 5,4
Ältere Arbeitslose in % der 55- bis unter 65-Jährigen	424 9,8	2 565 9,5	17 930 7,6
Einkünfte je Steuerpflichtigen in DM (1992)	58 202	54 004	63 608
Einkünfte je Steuerpflichtigen in DM (1995)	60 969	56 444	65 579
Bürgerschaftswahl 1997			
Wahlbeteiligung in %	70,3	66,6	68,7
Anteil an den gültigen Stimmen in %			
SPD	36,1	38,1	36,2
CDU	32,7	31,5	30,7
GRÜNE/GAL	10,0	9,6	13,9

Stadtteil Neugraben-Fischbek

	Stadtteil	Bezirk Harburg	Hamburg
Wohnen (1998)			
Wohngebäude	4 762	27 054	222 828
Wohnungen	11 404	89 624	847 324
darunter in Ein- und Zweifamilienhäusern in % aller Wohnungen	38,8	25,3	20,4
Durchschnittliche Wohnungsgröße in m ²	71,3	69,7	70,7
Wohnfläche je Einwohner/in in m ²	29,4	31,9	35,4
Sozialwohnungen	4 346	22 649	151 610
in % der Wohnungen insgesamt	38,1	25,3	17,9
darunter mit Bindungsauslauf bis 2005 in % der Sozialwohnungen	25,7	12,0	17,6
Kindergärten			
Einrichtungen (1998)	17	101	949
Plätze (1999)	805	5 492	43 167
Versorgungsgrad: Anzahl der Plätze in % der 3- bis unter 6-Jährigen	92,6	89,4	97,3
Allgemeinbildende Schulen (1998)			
Grundschulen	6	33	257
Weiterführende Schulen	6	31	230
darunter Gymnasien	1	7	72
Schüler/innen insgesamt	4 747	21 856	161 138
Zum Vergleich: 6- bis unter 18-jährige Kinder und Jugendliche	4 162	25 299	180 963
Verkehr			
Private Pkw (Januar 1999) je 1000 Einwohner/innen	10 351 374	67 891 347	611 580 362
Straßenverkehrsunfälle (1998)	122	1 212	11 781
mit Personenschaden	100	914	9 264
mit schwerwiegendem Sachschaden	22	298	2 517
Kriminalität (1998)			
Straftaten insgesamt	3 118	26 128	283 842
je 1000 Einwohner/innen	113	133	168
Gewaltdelikte	146	960	9 675
je 1000 Einwohner/innen	5	5	6
Diebstahlsdelikte	1 989	16 351	157 137
je 1000 Einwohner/innen	72	83	93

HAMBURG.regional 1999
Die Stadtteil-Profile



Stadtteil Francop

	Stadtteil	Bezirk Harburg	Hamburg
Bevölkerung (1998)			
Bevölkerung	721	195 873	1 691 654
Unter 18-Jährige in % der Bevölkerung	143 19,8	37 690 19,2	272 709 16,1
65-Jährige und Ältere in % der Bevölkerung	103 14,3	32 181 16,4	282 685 16,7
Deutsche	677	157 736	1 422 475
Ausländer/innen in % der Bevölkerung	44 6,1	38 137 19,5	269 179 15,9
Veränderung der Bevölkerung gegenüber 1997			
insgesamt	+ 8	- 1 510	- 11 934
in %	+ 1,1	- 0,8	- 0,7
Veränderung der Deutschen in %	+ 2,1	- 1,0	- 0,6
Veränderung der Ausländer/innen in %	.	+ 0,2	- 1,3
Einwohner/innen je km ²	79	1 220	2 240
Fläche in km ²	9,1	160,6	755,2
Sozialstruktur			
Sozialhilfeempfänger/innen in % der Bevölkerung insgesamt (1998)	38 5,3	20 100 10,3	140 110 8,3
Arbeitslose (Dezember 1998) in % der 15- bis unter 65-Jährigen	. .	12 317 9,3	87 475 7,4
Jüngere Arbeitslose in % der 15- bis unter 25-Jährigen	. .	1 563 7,0	9 314 5,4
Ältere Arbeitslose in % der 55- bis unter 65-Jährigen	. .	2 565 9,5	17 930 7,6
Einkünfte je Steuerpflichtigen in DM (1992)	54 416	54 004	63 608
Einkünfte je Steuerpflichtigen in DM (1995)	55 035	56 444	65 579
Bürgerschaftswahl 1997			
Wahlbeteiligung in %	69,5	66,6	68,7
Anteil an den gültigen Stimmen in %			
SPD	36,8	38,1	36,2
CDU	35,8	31,5	30,7
GRÜNE/GAL	9,0	9,6	13,9

Stadtteil Francop

	Stadtteil	Bezirk Harburg	Hamburg
Wohnen (1998)			
Wohngebäude	165	27 054	222 828
Wohnungen	255	89 624	847 324
darunter in Ein- und Zweifamilienhäusern in % aller Wohnungen	75,7	25,3	20,4
Durchschnittliche Wohnungsgröße in m ²	104,3	69,7	70,7
Wohnfläche je Einwohner/in in m ²	36,9	31,9	35,4
Sozialwohnungen	0	22 649	151 610
in % der Wohnungen insgesamt	0,0	25,3	17,9
darunter mit Bindungsauslauf bis 2005 in % der Sozialwohnungen	0,0	12,0	17,6
Kindergärten			
Einrichtungen (1998)	*) 5	101	949
Plätze (1999)	*) 283	5 492	43 167
Versorgungsgrad: Anzahl der Plätze in % der 3- bis unter 6-Jährigen	*) 89,6	89,4	97,3
Allgemeinbildende Schulen (1998)			
Grundschulen	0	33	257
Weiterführende Schulen	0	31	230
darunter Gymnasien	0	7	72
Schüler/innen insgesamt	0	21 856	161 138
Zum Vergleich: 6- bis unter 18-jährige Kinder und Jugendliche	91	25 299	180 963
Verkehr			
Private Pkw (Januar 1999)	343	67 891	611 580
je 1000 Einwohner/innen	476	347	362
Straßenverkehrsunfälle (1998)	18	1 212	11 781
mit Personenschaden	15	914	9 264
mit schwerwiegendem Sachschaden	3	298	2 517
Kriminalität (1998)			
Straftaten insgesamt	33	26 128	283 842
je 1000 Einwohner/innen	46	133	168
Gewaltdelikte	0	960	9 675
je 1000 Einwohner/innen	0	5	6
Diebstahlsdelikte	18	16 351	157 137
je 1000 Einwohner/innen	25	83	93

*) Altenwerder, Moorburg, Francop, Neuenfelde und Cranz

HAMBURG.regional 1999
Die Stadtteil-Profile



Stadtteil Neuenfelde

	Stadtteil	Bezirk Harburg	Hamburg
Bevölkerung (1998)			
Bevölkerung	5 294	195 873	1 691 654
Unter 18-Jährige in % der Bevölkerung	1 332 25,2	37 690 19,2	272 709 16,1
65-Jährige und Ältere in % der Bevölkerung	624 11,8	32 181 16,4	282 685 16,7
Deutsche	3 980	157 736	1 422 475
Ausländer/innen in % der Bevölkerung	1 314 24,8	38 137 19,5	269 179 15,9
Veränderung der Bevölkerung gegenüber 1997			
insgesamt	- 38	- 1 510	- 11 934
in %	- 0,7	- 0,8	- 0,7
Veränderung der Deutschen in %	- 1,0	- 1,0	- 0,6
Veränderung der Ausländer/innen in %	+ 0,3	+ 0,2	- 1,3
Einwohner/innen je km ²	342	1 220	2 240
Fläche in km ²	15,5	160,6	755,2
Sozialstruktur			
Sozialhilfeempfänger/innen in % der Bevölkerung insgesamt (1998)	402 7,6	20 100 10,3	140 110 8,3
Arbeitslose (Dezember 1998) in % der 15- bis unter 65-Jährigen	212 6,0	12 317 9,3	87 475 7,4
Jüngere Arbeitslose in % der 15- bis unter 25-Jährigen	48 6,6	1 563 7,0	9 314 5,4
Ältere Arbeitslose in % der 55- bis unter 65-Jährigen	43 6,8	2 565 9,5	17 930 7,6
Einkünfte je Steuerpflichtigen in DM (1992)	54 487	54 004	63 608
Einkünfte je Steuerpflichtigen in DM (1995)	72 335	56 444	65 579
Bürgerschaftswahl 1997			
Wahlbeteiligung in %	67,3	66,6	68,7
Anteil an den gültigen Stimmen in %			
SPD	38,7	38,1	36,2
CDU	34,4	31,5	30,7
GRÜNE/GAL	8,2	9,6	13,9

Stadtteil **Neuenfelde**

	Stadtteil	Bezirk Harburg	Hamburg
Wohnen (1998)			
Wohngebäude	978	27 054	222 828
Wohnungen	1 866	89 624	847 324
darunter in Ein- und Zweifamilienhäusern in % aller Wohnungen	61,0	25,3	20,4
Durchschnittliche Wohnungsgröße in m ²	85,0	69,7	70,7
Wohnfläche je Einwohner/in in m ²	30,0	31,9	35,4
Sozialwohnungen	487	22 649	151 610
in % der Wohnungen insgesamt	26,1	25,3	17,9
darunter mit Bindungsauslauf bis 2005 in % der Sozialwohnungen	39,0	12,0	17,6
Kindergärten			
Einrichtungen (1998)	*) 5	101	949
Plätze (1999)	*) 283	5 492	43 167
Versorgungsgrad: Anzahl der Plätze in % der 3- bis unter 6-Jährigen	*) 89,6	89,4	97,3
Allgemeinbildende Schulen (1998)			
Grundschulen	1	33	257
Weiterführende Schulen	0	31	230
darunter Gymnasien	0	7	72
Schüler/innen insgesamt	193	21 856	161 138
Zum Vergleich: 6- bis unter 18-jährige Kinder und Jugendliche	908	25 299	180 963
Verkehr			
Private Pkw (Januar 1999) je 1000 Einwohner/innen	2 073 392	67 891 347	611 580 362
Straßenverkehrsunfälle (1998)	27	1 212	11 781
mit Personenschaden	21	914	9 264
mit schwerwiegendem Sachschaden	6	298	2 517
Kriminalität (1998)			
Straftaten insgesamt	225	26 128	283 842
je 1000 Einwohner/innen	43	133	168
Gewaltdelikte	7	960	9 675
je 1000 Einwohner/innen	1	5	6
Diebstahlsdelikte	142	16 351	157 137
je 1000 Einwohner/innen	27	83	93

*) Altenwerder, Moorburg, Francop, Neuenfelde und Cranz

HAMBURG.regional 1999
Die Stadtteil-Profile



Stadtteil Cranz

	Stadtteil	Bezirk Harburg	Hamburg
Bevölkerung (1998)			
Bevölkerung	847	195 873	1 691 654
Unter 18-Jährige	148	37 690	272 709
in % der Bevölkerung	17,5	19,2	16,1
65-Jährige und Ältere	142	32 181	282 685
in % der Bevölkerung	16,8	16,4	16,7
Deutsche	720	157 736	1 422 475
Ausländer/innen	127	38 137	269 179
in % der Bevölkerung	15,0	19,5	15,9
Veränderung der Bevölkerung gegenüber 1997			
insgesamt	- 88	- 1 510	- 11 934
in %	- 9,4	- 0,8	- 0,7
Veränderung der Deutschen in %	- 3,6	- 1,0	- 0,6
Veränderung der Ausländer/innen in %	- 32,4	+ 0,2	- 1,3
Einwohner/innen je km ²	636	1 220	2 240
Fläche in km ²	1,3	160,6	755,2
Sozialstruktur			
Sozialhilfeempfänger/innen	66	20 100	140 110
in % der Bevölkerung insgesamt (1998)	7,8	10,3	8,3
Arbeitslose (Dezember 1998)	.	12 317	87 475
in % der 15- bis unter 65-Jährigen	.	9,3	7,4
Jüngere Arbeitslose	.	1 563	9 314
in % der 15- bis unter 25-Jährigen	.	7,0	5,4
Ältere Arbeitslose	.	2 565	17 930
in % der 55- bis unter 65-Jährigen	.	9,5	7,6
Einkünfte je Steuerpflichtigen in DM (1992)	73 368	54 004	63 608
Einkünfte je Steuerpflichtigen in DM (1995)	70 517	56 444	65 579
Bürgerschaftswahl 1997			
Wahlbeteiligung in %	70,6	66,6	68,7
Anteil an den gültigen Stimmen in %			
SPD	42,0	38,1	36,2
CDU	30,0	31,5	30,7
GRÜNE/GAL	9,5	9,6	13,9

Stadtteil Cranz

	Stadtteil	Bezirk Harburg	Hamburg
Wohnen (1998)			
Wohngebäude	163	27 054	222 828
Wohnungen	381	89 624	847 324
darunter in Ein- und Zweifamilienhäusern in % aller Wohnungen	40,4	25,3	20,4
Durchschnittliche Wohnungsgröße in m ²	80,1	69,7	70,7
Wohnfläche je Einwohner/in in m ²	36,0	31,9	35,4
Sozialwohnungen	110	22 649	151 610
in % der Wohnungen insgesamt	28,9	25,3	17,9
darunter mit Bindungsauslauf bis 2005 in % der Sozialwohnungen	5,5	12,0	17,6
Kindergärten			
Einrichtungen (1998)	*) 5	101	949
Plätze (1999)	*) 283	5 492	43 167
Versorgungsgrad: Anzahl der Plätze in % der 3- bis unter 6-Jährigen	*) 89,6	89,4	97,3
Allgemeinbildende Schulen (1998)			
Grundschulen	1	33	257
Weiterführende Schulen	1	31	230
darunter Gymnasien	0	7	72
Schüler/innen insgesamt	226	21 856	161 138
Zum Vergleich: 6- bis unter 18-jährige Kinder und Jugendliche	91	25 299	180 963
Verkehr			
Private Pkw (Januar 1999)	340	67 891	611 580
je 1000 Einwohner/innen	401	347	362
Straßenverkehrsunfälle (1998)	5	1 212	11 781
mit Personenschaden	4	914	9 264
mit schwerwiegendem Sachschaden	1	298	2 517
Kriminalität (1998)			
Straftaten insgesamt	49	26 128	283 842
je 1000 Einwohner/innen	58	133	168
Gewaltdelikte	1	960	9 675
je 1000 Einwohner/innen	1	5	6
Diebstahlsdelikte	14	16 351	157 137
je 1000 Einwohner/innen	17	83	93

*) Altenwerder, Moorburg, Francop, Neuenfelde und Cranz

Anmerkungen und Quellenangaben

Bevölkerung

Die Zahlen für die Bevölkerung wurden an Hand des Melderegisters (Stand jeweils 31.12.) ermittelt. Als Fläche ist die planimetrierte Fläche angegeben.

Sozialstruktur

Die Kennziffer „Sozialhilfeempfänger/innen in % der Bevölkerung insgesamt“ wurde berechnet aus den Ergebnissen der amtlichen Sozialhilfestatistik, Stand 31.12.1997, und Angaben des Melderegisters, Stand 31.12.1997. Berücksichtigt sind ausschließlich die Empfänger und Empfängerinnen von laufender Hilfe zum Lebensunterhalt außerhalb von Einrichtungen.

Die Arbeitslosenzahlen sind Auswertungen der Bundesanstalt für Arbeit entnommen, Stand Dezember 1998. Für Stadtteile mit weniger als 1000 Einwohnern können Angaben nicht veröffentlicht werden. Die Quoten für die Arbeitslosen sind nicht – wie sonst üblich – auf die Erwerbspersonen, sondern ersatzweise auf die Bevölkerung im Alter von 15 bis unter 65 Jahren bezogen, da aktuelle Erwerbspersonenzahlen für die Stadtteile nicht verfügbar sind. Als Bezugsgröße für die Anteile der jüngeren und älteren Arbeitslosen dienen ebenfalls die entsprechenden Altersgruppen.

Die Einkünfte je Steuerpflichtigen sind Ergebnisse der Lohn- und Einkommensteuerstatistik. Bei der Berechnung des Durchschnittswertes für Hamburg insgesamt wurden die Steuerfälle, die keinem Stadtteil zugeordnet werden konnten, mit einbezogen. Für die Stadtteile Hamburg-Altstadt, Klostertor und Hammerbrook sind keine Angaben nachgewiesen, da in diesen Stadtteilen in besonderem Maße das Risiko besteht, dass in einer nicht erkennbaren und damit nicht korrigierbaren Zahl von Fällen die Anschrift des Steuerberaters oder eine Geschäftsadresse der regionalen Zuordnung zugrunde liegt. Wegen des geringen Anteils der Lohn- und Einkommensteuerpflichtigen an der Bevölkerung wurde auch für den Stadtteil Billbrook von einer Einkommensangabe abgesehen.

Wahlen

Bei der Berechnung der Wahlbeteiligung für die Stadtteile wurden jeweils die Zahlen der Urnenwähler/innen und die Zahlen der Wahlberechtigten, die Briefwahlunterlagen erhalten haben, zugrunde gelegt. Bei der Wahlbeteiligung für die Bezirke und für Hamburg insgesamt sind die Zahlen der Urnenwähler/innen und der tatsächlichen Briefwähler/innen berücksichtigt.

Wohnen

Die Daten über Wohngebäude, Wohnungen, Wohnungsgrößen und Wohnflächen sind Ergebnisse der Wohnungsfortschreibung des Statistischen Landesamtes.

Die Angaben über Sozialwohnungen wurden von der Hamburgischen Wohnungsbaukreditanstalt zur Verfügung gestellt.

Kindergärten

Die Angaben über Kindergärten stützen sich auf Auszählungen des Amtes für Jugend.

Aufgeführt werden die Einrichtungen und Plätze für drei- bis unter sechsjährige Kinder. Zu diesem Bereich zählen Kindergärten, Kindertagesheime, Kindertagesgruppen und Vorschulklassen. In der

Zahl der Plätze sind anteilig berechnete Plätze von stadtteilübergreifenden Einrichtungen wie Sondertagesheime und Betriebskindergärten sowie Tagespflegestellen enthalten.

Der Versorgungsgrad für die Stadtteile ist eine planerische Größe, bei der die wirklichen, in der Regel stadtteilübergreifenden Einzugsgebiete der Kindertageseinrichtungen nicht berücksichtigt werden können. Das Amt für Jugend berechnet die Versorgung mit Kindertageseinrichtungen für 84 Gebietseinheiten. In den zusammengefassten – durch eine Fußnote gekennzeichneten – Stadtteilen wird jeweils die Zahl für die ganze Gebietseinheit dargestellt.

Schulen

Die Daten über Schulen wurden vom Amt für Schule mit dem Stand September 1998 zusammengestellt. In der Anzahl der Schulen sind die Sonderschulen nicht enthalten. Zu den weiterführenden Schulen zählen Haupt- und Realschulen sowie Gymnasien und Gesamtschulen. Abendgymnasien, das Studienkolleg und das Hansa-Kolleg sind nicht ausgewiesen. Die Schülerzahlen sind Ergebnisse der Schülerstatistik des Statistischen Landesamtes und beziehen sich auf die allgemeinbildenden Schulen (ohne Sonderschulen). Die Vorschulklassenschüler wurden ebenfalls nicht berücksichtigt.

Verkehr

Die Anzahl der privaten Pkw entstammt der Auswertung des Kraftfahrt-Bundesamtes vom Januar 1999.

Die Angaben über Straßenverkehrsunfälle sind der Straßenverkehrsunfallstatistik des Statistischen Landesamtes entnommen. Zu den Unfällen „mit schwerwiegendem Sachschaden“ rechnen auch leichte Sachschadensunfälle mit Alkoholeinwirkung. Die etwa 45 000 sonstigen Sachschadensunfälle ohne Alkoholeinwirkung sind in diesen Daten nicht enthalten.

Kriminalität

Die Zahlen zur Kriminalität stammen aus der Polizeilichen Kriminalstatistik des Landeskriminalamtes.

Für die Berechnung der Deliktshäufigkeiten je 1000 Einwohner/innen wurden Melderegisterangaben nach dem Stand vom 31.12.1998 herangezogen.

Zur Gewaltkriminalität zählen: Mord, Totschlag, Tötung auf Verlangen, Kindstötung, Vergewaltigung, Raub, räuberische Erpressung und räuberischer Angriff auf Kraftfahrer, Körperverletzung mit tödlichem Ausgang, gefährliche und schwere Körperverletzung sowie Vergiftung, erpresserischer Menschenraub, Geiselnahme und Angriff auf den Luftverkehr.

Bei der Bewertung der Anzahl der registrierten Straftaten und der gebildeten Indikatoren „je 1000 Einwohner/innen“ sind verschiedene Faktoren zu beachten. So zeichnen sich die einzelnen Stadtteile durch jeweils spezifische Strukturen der Tatgelegenheiten aus: Gibt es zum Beispiel Einkaufszentren und Warenhäuser, so wächst die Wahrscheinlichkeit zur Begehung von Straftaten stark an. Die Anzahl der „Einpendler und Einpendlerinnen“ in die einzelnen Stadtteile ist unterschiedlich groß; die gebildeten Indikatoren für die Stadtteile, für die Bezirke und die Stadt werden aber auf die jeweils (sehr viel kleinere) Wohnbevölkerung bezogen.

Auch wirken sich polizeiliche Maßnahmen – zum Beispiel Präsenz und eingesetzte Kräfte vor Ort – auf die registrierten Straftaten aus. Des Weiteren wird die Kriminalstatistik durch das unterschiedliche Anzeigeverhalten der einzelnen Bevölkerungsgruppen beeinflusst.

In den „Hamburger Statistischen Porträts“ veröffentlichte Merkmale für Stadtteile

Genannt sind die Nummer des jeweiligen Bandes sowie das Jahr, für das die Merkmale nachgewiesen sind.

Merkmal	Hamburger Statistische Porträts Band Nr.		
	5	6	12
Bevölkerung			
Bevölkerung	1996	1997	1998
unter 18-Jährige	1996	1997	1998
in % der Bevölkerung	1996	1997	1998
65-Jährige und Ältere	1996	1997	1998
in % der Bevölkerung	1996	1997	1998
Deutsche	1996	1997	1998
Ausländer/innen	1996	1997	1998
in % der Bevölkerung	1996	1997	1998
Veränderung der Bevölkerung gegenüber 1997			
insgesamt	–	–	1998
in %	–	–	1998
Veränderung der Deutschen in %	–	–	1998
Veränderung der Ausländer/innen in %	–	–	1998
Einwohner/innen je km ²	1996	1997	1998
Sozialstruktur			
Sozialhilfeempfänger/innen	–	–	1998
in % der Bevölkerung insgesamt	1995	1996	1998
Arbeitslose	–	–	1998
in % der 15- bis unter 65-Jährigen	1997	1998	1998
Jüngere Arbeitslose	–	–	1998
in % der 15- bis unter 25-Jährigen	–	–	1998
Ältere Arbeitslose	–	–	1998
in % der 55- bis unter 65-Jährigen	–	–	1998
Einkünfte je Steuerpflichtigen in DM	1992	1992	1992/1995
Einwohner/innen mit Fachhochschul-/Hochschulreife			
in % der 15- bis unter 65-Jährigen	1987	1987	–
Selbständige in % der Erwerbstätigen	1987	1987	–
Arbeiter/innen in % der Erwerbstätigen	1987	1987	–
Bürgerschaftswahlen			
Wahlbeteiligung – in %	1997	1997	1997
Anteil an den gültigen Stimmen in %			
SPD	1997	1997	1997
CDU	1997	1997	1997
GRÜNE/GAL	1997	1997	1997
Nicht-Wähler/innen	1997	1997	–
in % der Wahlberechtigten	1997	1997	–
Stimmen für rechtsextremistische Parteien	1997	1997	–
in % der gültigen Stimmen	1997	1997	–
in % der Wahlberechtigten	1997	1997	–

Merkmal	Hamburger Statistische Porträts Band Nr.		
	5	6	12
Wohnen			
Wohngebäude	1996	1997	1998
Wohnungen	1996	1997	1998
darunter in Ein- und Zweifamilienhäusern			
in % aller Wohnungen	1996	1997	1998
Durchschnittliche Wohnungsgröße in m ²	1996	1997	1998
Wohnfläche je Einwohner/in in m ²	1996	1997	1998
Sozialwohnungen	1996	1996	1998
in % der Wohnungen insgesamt	1996	1996	1998
darunter mit Bindungsauslauf bis 2005			
in % der Sozialwohnungen	1996	1996	1998
Kindergärten			
Einrichtungen	1997	1998	1998
Plätze	1997	1998	1999
Versorgungsgrad:			
Anzahl der Plätze in % der 3- bis unter 6-Jährigen	1997	1998	1999
Allgemeinbildende Schulen			
Grundschulen	–	–	1998
Weiterführende Schulen	–	–	1998
darunter Gymnasien	–	–	1998
Schüler/innen insgesamt	–	–	1998
Zum Vergleich:			
6- bis unter 18-jährige Kinder und Jugendliche	–	–	1998
Handel und Gastgewerbe			
Ladengeschäfte im Einzelhandel			
Geschäfte	1993	1993	–
Beschäftigte	1993	1993	–
Beschäftigte je 1000 Einwohner/innen	1993	1993	–
Restaurants und Gaststätten			
Betriebe	1993	1993	–
Beschäftigte	1993	1993	–
Beschäftigte je 1000 Einwohner/innen	1993	1993	–
Hotels und Pensionen			
Betriebe	1993	1993	–
Verkehr			
Private Pkw	–	–	1999
je 1000 Einwohner/innen	–	–	1999
Straßenverkehrsunfälle	–	–	1998
mit Personenschaden	–	–	1998
mit schwerwiegendem Sachschaden	–	–	1998
Kriminalität			
Straftaten insgesamt	1996	1997	1998
je 1000 Einwohner/innen	1996	1997	1998
Gewaltdelikte	1996	1997	1998
je 1000 Einwohner/innen	1996	1997	1998
Diebstahlsdelikte	1996	1997	1998
je 1000 Einwohner/innen	1996	1997	1998

