



Statistische Berichte



Kennziffer: L IV 1 – j/19

März 2021

Umsatzsteuerstatistik 2019

Hessisches Statistisches Landesamt, Wiesbaden

Impressum

Dienstgebäude: Rheinstraße 35/37, 65185 Wiesbaden

Briefadresse: 65175 Wiesbaden

Kontakt für Fragen und Anregungen zu diesem Bericht

Herr Dr. Lutz 0611 3802-344

Herr Streu 0611 3802-629

Frau Balsys 0611 3802-618

E-Mail steuerstatistiken@statistik.hessen.de

Internet <https://statistik.hessen.de>

Copyright

© Hessisches Statistisches Landesamt, Wiesbaden, 2021

Vervielfältigung und Verbreitung, auch auszugsweise, mit Quellenangabe gestattet.

Allgemeine Geschäftsbedingungen

Die Allgemeinen Geschäftsbedingungen sind unter

[https://statistik.hessen.de \"AGB\"](https://statistik.hessen.de \)

abrufbar.

Zeichenerklärungen

- = genau Null (nichts vorhanden) bzw. keine Veränderung eingetreten
- 0 = Zahlenwert ungleich Null, Betrag jedoch kleiner als die Hälfte von 1 in der letzten besetzten Stelle
- . = Zahlenwert unbekannt oder geheim zu halten
- ... = Zahlenwert lag bei Redaktionsschluss noch nicht vor
- () = Aussagewert eingeschränkt, da der Zahlenwert statistisch unsicher ist
- / = keine Angabe, da Zahlenwert nicht sicher genug
- x = Tabellenfeld gesperrt, weil Aussage nicht sinnvoll
(oder bei Veränderungsdaten ist die Ausgangszahl kleiner als 100)
- D = Durchschnitt
- s = geschätzte Zahl
- p = vorläufige Zahl
- r = berichtigte Zahl

Aus Gründen der Übersichtlichkeit sind nur negative Veränderungsdaten und Salden mit einem Vorzeichen versehen. Positive Veränderungsdaten und Salden sind ohne Vorzeichen. Im Allgemeinen ist ohne Rücksicht auf die Endsumme auf- bzw. abgerundet worden. Das Ergebnis der Summierung der Einzelzahlen kann deshalb geringfügig von der Endsumme abweichen.

Inhalt

Abkürzungen	2
I. Grundlagen und Methoden	
1. Vorwort	4
2. Rechtsgrundlagen	4
3. Erläuterung der Begriffe	4
4. Erhebungsverfahren und Aufbereitungsmethoden	8
II. Abbildungen	
1. Anzahl Umsatzsteuerpflichtige 2019 nach Umsatzgrößenklassen	12
2. Umsätze aus Lieferungen und Leistungen in Millionen Euro 2019 nach Umsatzgrößenklassen	12
3. Umsatzsteuerpflichtige und deren Umsätze aus Lieferungen und Leistungen 2019 nach Wirtschaftsabschnitten	13
4. Umsatzsteuerpflichtige und deren steuerbarer Umsatz in den kreisfreien Städten 2019	14
III. Tabellenteil	
1. Gesamtübersicht 2019	16
2. Umsatzsteuerpflichtige, steuerbarer Umsatz, Umsatzsteuer vor Abzug der Vorsteuer und Umsatzsteuer-Vorauszahlung 2019 nach wirtschaftlicher Gliederung	17
3. Umsatzsteuerpflichtige und deren Lieferungen und Leistungen 2019 nach ausgewählten Wirtschaftsbereichen und Rechtsformen der Unternehmen	54
4. Umsatzsteuerpflichtige und deren Lieferungen und Leistungen 2019 nach ausgewählten Wirtschaftsbereichen und Größenklassen	62
5. Umsatzsteuerpflichtige und deren Lieferungen und Leistungen 2019 nach der Besteuerung der Umsätze und Wirtschaftszweigen	78
6. Umsatzsteuerpflichtige und steuerbarer Umsatz 2019 in den kreisfreien Städten, Landkreisen und Regierungsbezirken nach wirtschaftlicher Gliederung	80
IV. Anhang	
Erhebungsmerkmale der Umsatzsteuerstatistik (Vor Anmeldung) 2019	667
Aufteilung des steuerbaren Umsatzes	669
Aufteilung der Umsatzsteuer	670
Auszug aus dem Gesetz über Steuerstatistiken (StStatG)	671
Klassifikation der Wirtschaftszweige für Steuerstatistiken (WZ2008)	672

Abkürzungen

Abs.	=	Absatz
AG	=	Aktiengesellschaft
BGBI.	=	Bundesgesetzblatt
EU	=	Europäische Union
GmbH	=	Gesellschaft mit beschränkter Haftung
i. S. d.	=	im Sinne des
KGaA	=	Kommanditgesellschaft auf Aktien
u. a.	=	unter anderem
o. Ä.	=	oder Ähnliches
UStG	=	Umsatzsteuergesetz
USt-IdNr.	=	Umsatzsteuer-Identifikationsnummer

I. Grundlagen und Methoden

I. Grundlagen und Methoden

1. Vorwort

Im vorliegenden Beitrag werden die Begriffe des Umsatzsteuergesetzes verwendet, die stets alle Geschlechter einschließen. Er enthält die Ergebnisse der Umsatzsteuerstatistik 2019 für das Land Hessen. Es wird darin ein Überblick über die Höhe, Struktur und Besteuerung des steuerlich erfassten Umsatzes gegeben. Die Daten werden für das Land Hessen insgesamt sowie in regionaler Untergliederung angeboten. Anhand der nach Wirtschaftszweigen, Rechtsformen und Größenklassen strukturierten Umsätze lassen sich wirtschaftlich relevante Aussagen machen und weitergehende Analysen durchführen. Deshalb kann die Umsatzsteuerstatistik auch als Wirtschaftsstatistik angesehen werden und wird vom überwiegenden Teil der Konsumenten auch als solche genutzt. Sie deckt als einzige statistische Quelle den gesamten Dienstleistungsbereich ab.

Die Ergebnisse der Umsatzsteuerstatistik lassen sich auf Grund der methodischen Unterschiede in der Abgrenzung der Erhebungsbereiche und -einheiten sowie im Umsatzbegriff den Angaben anderer Bereichsstatistiken nur bedingt gegenüberstellen.

2. Rechtsgrundlagen

Die Durchführung der Umsatzsteuerstatistik 2019 erfolgte nach dem Gesetz über die Steuerstatistiken vom 11. Oktober 1995 (BGBl. I S. 1250, 1409), in Verbindung mit dem Bundesstatistikgesetz in der Fassung der Bekanntmachung vom 20. Oktober 2016 (BGBl. I S. 2394), jeweils unter Berücksichtigung späterer Änderungen.

Für die Umsatzsteuerpflicht ist das Umsatzsteuergesetz in der Fassung der Bekanntmachung vom 21. Februar 2005 (BGBl. I S. 386) unter Berücksichtigung späterer Änderungen maßgeblich.

3. Erläuterung der Begriffe

Steuerpflichtige (Unternehmer, Unternehmen)

Umsatzsteuerpflichtig ist der Unternehmer. Als Unternehmer gilt nach § 2 Abs. 1 UStG, wer eine gewerbliche oder berufliche Tätigkeit selbstständig ausübt. Das Unternehmen umfasst die gesamte gewerbliche oder berufliche Tätigkeit des Unternehmers. Gewerblich oder beruflich ist jede nachhaltige Tätigkeit zur Erzielung von Einnahmen, auch wenn die Absicht, Gewinn zu erzielen, fehlt oder eine Personenvereinigung nur gegenüber ihren Mitgliedern tätig wird.

Steuerbarer Umsatz

Der Umsatzsteuer unterliegen nach § 1 UStG:

- die Lieferungen und sonstigen Leistungen, die ein Unternehmer im Inland gegen Entgelt im Rahmen seines Unternehmens ausführt;
- die Einfuhr von Gegenständen im Inland oder in den österreichischen Gebieten Jungholz und Mittelberg (Einfuhrumsatzsteuer)¹⁾,
- der innergemeinschaftliche Erwerb im Inland gegen Entgelt.

¹⁾ Sie unterliegt der besonderen Einfuhrumsatzsteuer. Diese ist eine Verbrauchsteuer und wird von den Zollämtern verwaltet. Die Einfuhren aus Drittländern sind daher nicht Gegenstand der Umsatzsteuerstatistik.

Lieferungen und Leistungen

Die Hauptumsatzarten im Umsatzsteuerrecht fallen unter die "Lieferungen und sonstigen Leistungen" (§ 1 Abs. 1 Nr. 1 UStG). Dabei ist ein Umsatz nur steuerbar, wenn die folgenden fünf Tatbestandsmerkmale erfüllt sind:

- Lieferung oder sonstige Leistung
- gegen Entgelt
- durch einen Unternehmer
- im Rahmen seines Unternehmens
- im Inland.

Lieferungen eines Unternehmers liegen vor, wenn er dem Abnehmer die Verfügungsmacht über einen Gegenstand verschafft (§ 3 Abs. 1 UStG). Als sonstige Leistungen gelten die Leistungen, die keine Lieferungen, d. h. keine Gegenstände sondern wirtschaftlich relevante Werte sind (§ 3 Abs. 9 UStG). Vor allem sind hier Dienstleistungen bzw. Gebrauchs- und Nutzungsüberlassungen zu nennen z. B. Vermietung, Verpachtung, Darlehensgewährung oder Reiseleistungen i. S. d. § 25 Abs. 1 UStG.

Innergemeinschaftlicher Erwerb

Die Besteuerung des innergemeinschaftlichen Erwerbs ist seit 1.1.1993 an die Stelle der Besteuerung der Einfuhr bei grenzüberschreitenden Warenbewegungen innerhalb der Europäischen Union getreten. Deshalb ist in § 1 Abs. 1 Nr. 5 UStG "der innergemeinschaftliche Erwerb im Inland gegen Entgelt" als weiterer Steuertatbestand bestimmt worden. Er liegt dann vor, wenn ein Gegenstand bei der Lieferung an den Abnehmer (Erwerber) aus einem EU-Mitgliedstaat in einen anderen Mitgliedstaat gelangt (§ 1a UStG). Weiterhin ist Voraussetzung für den innergemeinschaftlichen Erwerb, dass die Lieferung an den Erwerber durch einen Unternehmer gegen Entgelt im Rahmen seines Unternehmens ausgeführt wird. Sonderregelungen betreffen den Fahrzeughandel (§ 1b UStG) und die Behandlung der Erwerbe von diplomatischen Missionen, von zwischenstaatlichen Einrichtungen und von NATO-Streitkräften (§ 1c UStG).

Der innergemeinschaftliche Erwerb korrespondiert mit der innergemeinschaftlichen Lieferung. Durch die Steuerbefreiung dieser Lieferung wird der Liefergegenstand von der Umsatzsteuer des Ursprungslands entlastet. Durch die Besteuerung des Erwerbs wird die umsatzsteuerliche Belastung des Liefergegenstands im Bestimmungsland gewährleistet.

Ort der Lieferung und sonstigen Leistung bzw. des innergemeinschaftlichen Erwerbs

Der Ort der Lieferung, sonstigen Leistung bzw. des innergemeinschaftlichen Erwerbs ist in den §§ 3 sowie 3a bis 3g UStG geregelt. Als Ort der Lieferung gilt in der Regel der Ort zum Zeitpunkt der Verschaffung der Verfügungsmacht über den Gegenstand. Es existieren allerdings eine Reihe von Ausnahmeregelungen.

Der Ort der Lieferung und sonstigen Leistung entscheidet darüber, ob diese als im Inland ausgeführt gilt und deshalb hier steuerbar ist. In den Mitgliedstaaten des Binnenmarkts dient der einheitlich geregelte Leistungsort der Umsetzung des Bestimmungslandprinzips sowie der Vermeidung einer Doppelbesteuerung der Umsätze.

Steuerbefreiungen

Steuerbefreiungen und Steuervergütungen gelten unter bestimmten Bedingungen und sind in den §§ 4 bis 9 UStG geregelt.

Grundsätzlich sind steuerfreie Umsätze vom Vorsteuerabzug ausgeschlossen. Es wird jedoch für eine Reihe dieser Umsätze das Recht zum Vorsteuerabzug eingeräumt.

Steuerfrei **mit** Vorsteuerabzug gemäß § 15 Abs. 1 und 3 UStG sind vor allem:

- Ausfuhrlieferungen, Lohnveredelungen an Gegenständen der Ausfuhr sowie innergemeinschaftliche Lieferungen;
- Umsätze für die Luftfahrt und Seeschifffahrt;
- Beförderungen von Gegenständen im grenzüberschreitenden Verkehr und im internationalen Eisenbahnfrachtverkehr;
- Lieferungen von Gold an Zentralbanken;
- Reiseleistungen, für die Vorleistungen außerhalb des Gebietes der Europäischen Union erbracht wurden.

Zu den steuerfreien Umsätzen **ohne** Vorsteuerabzug gemäß §§ 15 Abs. 2 und 25 Abs. 4 UStG zählen z. B.:

- Umsätze aus Geschäftsvorfällen im Geld und Kapitalverkehr der Banken;
- Umsätze aus der Verwaltung von Sondervermögen nach dem Gesetz über Kapitalanlagegesellschaften und die Verwaltung von Versorgungseinrichtungen i. S. d. Versicherungsaufsichtsgesetzes; Beteiligungen als stiller Gesellschafter an dem Unternehmen eines anderen usw.;
- Umsätze, die anderen umsatzbezogenen Verkehrsteuern unterliegen (Gründerwerb-, Lotterie- und Rennwett- sowie Versicherungsteuer); Umsätze aus der Tätigkeit als Bausparkassenvertreter/in, Versicherungsvertreter/in und Versicherungsmakler/in;
- Umsätze aus Vermietung und Verpachtung von Grundstücken sowie
- eine Reihe von Leistungen des Gesundheits- und Sozialwesens (z. B. Umsätze aus der Tätigkeit als Arzt/Ärztin, Zahnarzt/Zahnärztin, Heilpraktiker/Heilpraktikerin, Krankengymnast/Krankengymnastin, Hebamme / Geburtshelfer o. Ä.; Umsätze der gesetzlichen Träger der Sozialversicherung, der Träger der Sozialhilfe usw.; Umsätze, die mit dem Betrieb von Krankenhäusern, Diagnosekliniken, Altenheimen, Pflegeheimen etc. verbunden sind).

Bemessungsgrundlage

Der Umsatz bemisst sich

- bei Lieferungen, sonstigen Leistungen und innergemeinschaftlichen Erwerben im Allgemeinen nach dem Entgelt (§ 10 Abs. 1 UStG);
- beim Eigenverbrauch sowie bei unentgeltlichen Lieferungen und sonstigen Leistungen nach dem Einkaufspreis, den entstandenen Kosten oder den Aufwendungen (§ 10 Abs. 4 und 5 UStG);
- bei der Einfuhr nach dem Wert des eingeführten Gegenstandes zuzüglich Eingangsabgaben und Verbrauchssteuern (§ 11 UStG).

Bei Reiseleistungen i. S. d. § 25 Abs. 1 UStG kommt die so genannte Margenbesteuerung zur Anwendung (§ 25 Abs. 3 UStG), bei Umsätzen von gebrauchten Kraftfahrzeugen die so genannte Differenzbesteuerung (§ 25a Abs. 2 UStG).

Die Umsatzsteuer gehört grundsätzlich nicht zur Bemessungsgrundlage. Sie ist überwiegend nach vereinbarten Entgelten (Soll-Besteuerung) zu berechnen (§ 16 Abs. 1 UStG). Die Steuerberechnung nach vereinnahmten Entgelten (Ist-Besteuerung) beschränkt sich auf Unternehmen mit einem Gesamtumsatz von nicht mehr als 500 000 Euro im Vorjahr, auf Nichtbuchführungspflichtige sowie auf Angehörige freier Berufe (§ 20 UStG).

Für Kleinunternehmer enthält § 19 Abs. 1 UStG eine Vereinfachungsregelung, durch die diese Unternehmer im Ergebnis von der Besteuerung ausgenommen werden. Aus Vereinfachungsgründen und zur Vermeidung von Härten wird die Umsatzsteuer nicht erhoben, wenn der nach vereinnahmten Entgelten bemessene Gesamtumsatz, gekürzt um die darin enthaltenen Umsätze von Wirtschaftsgütern des Anlagevermögens, zuzüglich der darauf entfallenden

Steuer im Vorjahr 17 500 Euro nicht überstiegen hat und 50 000 Euro im laufenden Jahr voraussichtlich nicht übersteigen wird (§ 19 Abs. 1 UStG). Das hat zur Folge, dass ein Vorsteuerabzug ausgeschlossen ist. Kleinunternehmer in diesem Sinne können aber auf die Nichterhebungsregelung verzichten und damit der Regelbesteuerung unterliegen (§ 19 Abs. 2 UStG).

Steuersätze

Die Steuer beträgt für jeden steuerpflichtigen Umsatz 19 % der Bemessungsgrundlage (§ 12 Abs. 1 UStG).

Die Steuer ermäßigt sich auf 7 % für eine Reihe von Umsätzen (§ 12 Abs. 2 UStG), u. a. für in der Anlage zum UStG genannte Gegenstände (z. B. land- und forstwirtschaftlichen Erzeugnisse, zubereitete Futtermittel, Nahrungsmittel, Waren des Buchhandels, Kunstgegenstände und Sammlungsstücke) und für deren Vermietung. Der ermäßigte Steuersatz gilt außerdem für bestimmte Leistungen des kulturellen Bereichs sowie der Beförderung im Personenverkehr; für Leistungen, die der Viehhaltung und Pflanzenzucht dienen; für Umsätze der Zahntechniker, Zahnärzte und Dentisten.

Neben diesen generellen Steuersätzen gibt es noch besondere Steuersätze, und zwar die Durchschnittssätze für land- und forstwirtschaftliche Betriebe (§ 24 UStG), Innergemeinschaftliche Dreiecksgeschäfte (§ 25b UStG).

Innergemeinschaftliche Dreiecksgeschäfte

Ein innergemeinschaftliches Dreiecksgeschäft liegt vor, wenn

- drei Unternehmer (erster Lieferer, erster Abnehmer und letzter Abnehmer) über denselben Gegenstand Umsatzgeschäfte abschließen und dieser Gegenstand unmittelbar vom Ort der Lieferung des ersten Lieferers an den letzten Abnehmer gelangt (§ 25b Abs. 1 Satz 1 Nr. 1 UStG),
- die beteiligten Unternehmer in jeweils verschiedenen Mitgliedstaaten für Umsatzsteuerzwecke registriert sind (Erteilung einer USt-IdNr.; § 25b Abs. 1 Satz 1 Nr. 2 UStG),
- der Gegenstand der Lieferung von einem Mitgliedstaat in einen anderen Mitgliedstaat gelangt (§ 25b Abs. 1 Satz 1 Nr. 3 UStG) und
- der Gegenstand der Lieferung durch den ersten Lieferer oder den ersten Abnehmer befördert oder versendet wird (§ 25b Abs. 1 Satz 1 Nr. 4 UStG).

Abziehbare Vorsteuerbeträge

Die Vorsteuer ist die Umsatzsteuer, die dem Unternehmer von einem anderen Unternehmer für Leistungsbezüge in Rechnung gestellt wird oder die der Unternehmer auf Grund innergemeinschaftlicher Erwerbe schuldet. Der Vorsteuerabzug bewirkt, dass dem Unternehmer alle auf den Vorstufen gezahlten Steuerbeträge erstattet werden und er nur mit dem von ihm geschaffenen Mehrwert zur Umsatzsteuer herangezogen wird.

Der Unternehmer kann die folgenden Vorsteuerbeträge abziehen, wenn die Steuer entsprechend der Festlegungen des § 14 UStG und der dazu erlassenen Durchführungsbestimmungen gesondert in Rechnung gestellt wurde:

- die ihm von anderen Unternehmen in Rechnung gestellte Steuer für Lieferungen oder sonstige Leistungen (§ 15 Abs. 1 Nr. 1 UStG);
- die entstandene Einfuhrumsatzsteuer für Gegenstände, die für sein Unternehmen eingeführt worden sind (§ 15 Abs. 1 Nr. 2 UStG);
- die Steuer für den innergemeinschaftlichen Erwerb von Gegenständen für sein Unternehmen (§ 15 Abs. 1 Nr. 3 UStG),

- die Steuer für Leistungen i. S. d. § 13b Abs. 1 und 2, die für sein Unternehmen ausgeführt worden sind (§ 15 Abs. 1 Nr. 4 UStG),
- die nach § 13a Abs. 1 Nr. 6 UStG geschuldete Steuer für Umsätze, die für sein Unternehmen ausgeführt worden sind (§ 15 Abs. 1 Nr. 5 UStG).

Der Vorsteuerabzug erstreckt sich grundsätzlich auf alle Vorbezüge für das Unternehmen. Davon ausgenommen sind im Allgemeinen die Steuern, die mit steuerfreien Lieferungen und sonstigen Leistungen in einem wirtschaftlichen Zusammenhang stehen. So wird verhindert, dass eine volle Entlastung des Verbrauchs eintritt bzw. dass die auf den Vorstufen liegende Steuerbelastung wieder rückgängig gemacht wird (§ 15 Abs. 2 UStG). Bestimmte Umsätze bleiben jedoch umsatzsteuerlich völlig unbelastet (§ 15 Abs. 3 UStG; siehe auch Erläuterungen zu den steuerfreien Umsätzen mit Vorsteuerabzug).

Aus Vereinfachungsgründen können die abziehbaren Vorsteuerbeträge für bestimmte Berufs- und Gewerbebezüge nach allgemeinen Durchschnittssätzen gemäß der Anlage zu §§ 69 und 70 UStDV berechnet werden. Voraussetzung ist, dass der Unternehmer nicht buchführungspflichtig ist (§ 23 UStG) und sein Vorjahresumsatz 61 356 Euro nicht überstiegen hat. Land- und Forstwirte brauchen im Regelfall keine Umsatzsteuer zu entrichten. Im Sinne des § 24 UStG werden die Steuern für den größten Teil der land- und forstwirtschaftlichen Umsätze in gleicher Höhe festgesetzt wie die diesen Umsätzen zuzurechnenden Vorsteuern (Vorsteuerpauschale), mit dem Ergebnis, dass hierfür keine Zahlungsverpflichtung an das Finanzamt entsteht.

Besteuerungsverfahren/Umsatzsteuer-Vorauszahlung

Zur Abgabe von Umsatzsteuer-Voranmeldungen ist mit wenigen Ausnahmen jeder Unternehmer verpflichtet. Voranmeldungszeitraum ist grundsätzlich das Kalendervierteljahr. An dessen Stelle tritt der Kalendermonat, soweit die Jahressteuer (nach Abzug der Vorsteuer) für das vorangegangene Kalenderjahr mehr als 7500 Euro betragen hatte. Bei einer Jahressteuer von nicht mehr als 1000 Euro kann das Finanzamt den Unternehmer von der Verpflichtung zur Abgabe von Voranmeldungen befreien (§ 18 UStG).

4. Erhebungsverfahren und Aufbereitungsmethoden

Durchführung der Statistik

Die Statistik für das Jahr 2019 entspricht, was den Programminhalt betrifft, weitgehend der Erhebung 2018. Der Erhebungs- und Aufbereitungsweg wird entsprechend dem sekundärstatistischen Charakter der Steuerstatistiken hauptsächlich von der Entwicklung in der Finanzverwaltung bestimmt.

Dem Statistischen Landesamt wurden für die Zwecke der Statistik ausschließlich auf elektronischem Wege Angaben aus den Umsatzsteuer-Voranmeldungen für das Kalenderjahr 2019 und aus dem Grundinformationsdienst der Finanzverwaltung (u. a. Wirtschaftszweignummer, Rechtsformschlüssel und Gemeindegenschaftszahl) zur Verfügung gestellt.

Dieses Material wurde nach einer differenzierten Plausibilitätskontrolle und Bereinigung im Rahmen des einheitlichen Verbundprogramms aufbereitet. Die Veröffentlichung der Ergebnisse erfolgt unter Wahrung des Steuergeheimnisses und unter Beachtung der statistischen Geheimhaltungsvorschriften.

Definitive Abgrenzung/Erfassungsgrenzen

Erhebungseinheit ist der Steuerpflichtige in der Definition des § 2 UStG²⁾. Erhoben wurde der steuerbare Umsatz

²⁾ Hiervon zu unterscheiden ist der Steuerfall, der immer für ein steuerliches Merkmal vorliegt. Ein Steuerpflichtiger kann mehrfach als Steuerfall in Erscheinung treten, z. B. jeweils für die verschiedenen Steuersätze. Ein Ausweis der Fallzahlen ist nur in Verbindung mit dem jeweiligen Merkmal sinnvoll.

i. S. d. § 1 UStG, die Umsatzsteuer-Vorauszahlung sowie die zu ihrer Ermittlung relevanten Merkmale aus den Umsatzsteuer-Voranmeldungen.

Seit 1994 wird in der Umsatzsteuerstatistik der steuerbare Umsatz insgesamt — untergliedert in Lieferungen und Leistungen sowie innergemeinschaftliche Erwerbe — ausgewiesen. Unter bestimmten Voraussetzungen (insbesondere im Baugewerbe) geht die Steuerschuld vom Unternehmer auf den Leistungsempfänger über.

In der Umsatzsteuerstatistik wird nicht der bei der Veranlagung festgestellte Steuerbetrag erfasst, sondern die zur Jahressumme aufgerechneten monatlichen bzw. vierteljährlichen Vorauszahlungsbeträge an Umsatzsteuer. Änderungen, die sich aus den erst später vorliegenden Jahreserklärungen bzw. Veranlagungen ergeben, können nicht in die Ergebnisse einfließen. Durch das Erheben der Jahressumme der Vorauszahlungsbeträge kann es zu Mehrfachzählungen desselben Unternehmens kommen, wenn durch Inhaberwechsel oder Änderung der Rechtsform bzw. des Unternehmenssitzes im Erhebungsjahr mehr als eine natürliche oder juristische Person als Steuerpflichtiger auftritt.

Der nachgewiesene Vorauszahlungsbetrag der Umsatzsteuer enthält die Vorsteuerbeträge (§ 15 UStG) sowie die Kürzungsbeträge für land- und forstwirtschaftliche Betriebe nicht mehr. Wenn in Tabellen dieser Veröffentlichung Minusbeträge an Umsatzsteuer vermerkt sind, handelt es sich um überzahlte und durch die Finanzämter zurückerstattete Umsatzsteuer.

Durch die Bindung an die Vorschriften des Steuerrechts und an die Technik des Besteuerungsverfahrens können in der Umsatzsteuerstatistik der Umsatzsteuervoranmeldungen weder die Gesamtzahl der Unternehmen noch der gesamtwirtschaftliche Umsatz erfasst werden. Nicht berücksichtigt werden u. a.:

- Unternehmer, die keine Umsatzsteuer-Voranmeldung abgegeben haben, weil ihre Jahressteuer im Vorjahr weniger als 1000 Euro betragen hat — auch solche mit hohen steuerbaren, aber niedrigen, darin enthaltenen steuerpflichtigen Umsätzen;
- Unternehmer mit einem steuerbaren Jahresumsatz aus Lieferungen und Leistungen von bis zu 17 500 Euro (z. B. Kleinunternehmer);
- die überwiegende Zahl der land- und forstwirtschaftlichen Betriebe, für die auf Grund der Durchschnittsbesteuerung keine Steuerzahllast entsteht.
- Angehörige freier Berufe des Gesundheits- und Sozialwesens, vorausgesetzt, dass nur Leistungen erbracht wurden, deren Entgelte steuerfrei sind;
- Organgesellschaften, die gemäß § 2 UStG zusammen mit dem Organträger einen Steuerpflichtigen bilden.

Außerdem wurden folgende Umsätze erfasster Steuerpflichtiger nicht oder nicht vollständig nachgewiesen:

- nichtsteuerbare Umsätze;
- die von Banken, Versicherungen³⁾ sowie von den freien Berufen des Gesundheitswesens — ausgenommen Tierärzte — getätigten steuerfreien Umsätze ohne Vorsteuerabzug.

Wirtschaftssystematische Gliederung

Im Rahmen der Umsatzsteuerstatistik ist es nicht möglich, den Umsatz eines Unternehmens mit einem Tätigkeitsfeld in mehreren Wirtschaftsbereichen zwischen diesen aufzuteilen. Der Umsatz kann entsprechend dem Unternehmensprinzip nur als Ganzes einem Bereich zugeordnet werden. Dabei wird angestrebt, den Schwerpunkt der wirtschaftli-

³⁾ Die nach §§ 4 Nr. 8 und 10 UStG steuerfreien Umsätze (ohne Vorsteuerabzug) aus dem reinen Geld- und Versicherungsgeschäft der Banken und Versicherungen werden für die Statistik gesondert herausgerechnet, damit die Ergebnisse z. B. nicht durch die hohen Umsätze aus dem Einlagengeschäft und aus dem Kontokorrentverkehr überhöht und hierdurch unvergleichbar mit Umsätzen anderer Branchen sind.

chen Tätigkeit eines Unternehmens nach der Wertschöpfung (Eigenleistung) zu bestimmen. Bei einem Führunternehmer beispielsweise, der gleichzeitig ein Großhandelsgeschäft betreibt, gelten umsatzsteuerrechtlich beide Betriebe als ein einziges Unternehmen.

Seit der Umsatzsteuerstatistik 2009 erfolgt die wirtschaftliche Gliederung der Unternehmen nach der neuen EU-einheitlichen Systematik der Wirtschaftszweige, Ausgabe 2008 (WZ 2008). Für Zwecke der Steuerstatistiken wurde die vorgenannte Systematik allerdings in einigen Positionen zusammengefasst.

Regionale Gliederung

In der Umsatzsteuerstatistik wird jedes Unternehmen als ein Steuerpflichtiger gezählt. Auch Mehrbetriebsunternehmen bzw. Organkreise gelten umsatzsteuerrechtlich jeweils als ein Steuerpflichtiger. Das Unternehmensprinzip des Besteuerungsverfahrens der Umsatzsteuer bedingt, dass der vom Hauptbetrieb und den Zweigbetrieben eines Unternehmens an verschiedenen Orten erzielte Umsatz nur insgesamt am Ort des Unternehmenssitzes bzw. des Sitzes der Geschäftsleitung ausgewiesen wird. Die Tabellen in regionaler Gliederung spiegeln also nicht die tatsächliche Verteilung der Umsätze auf die wirtschaftenden Einheiten des Unternehmens (Betriebe, Filialen, Zweigstellen usw.) wider. Gleiches gilt für Organgesellschaften, die im Umsatzsteuerrecht mit dem Organträger zusammen einen Steuerpflichtigen darstellen.

Alle Regionalangaben beziehen sich auf den Gebietsstand 1. Januar 2018.

Rechtsformen

Die nach Rechtsformen der umsatzsteuerpflichtigen Unternehmen gegliederten Ergebnisse beziehen sich auf:

- **Einzelunternehmen:** natürliche Personen;
- **Personengesellschaften:** atypisch stille Gesellschaften, OHG, KG, GmbH & Co. KG, GmbH & Co. OHG, AG & Co. KG, AG & Co. OHG, Gesellschaften des bürgerlichen Rechts, europäische wirtschaftliche Interessenvereinigung und ähnliche Gesellschaften (z.B. Grundstücksgemeinschaft, Partenreederei, Arbeitsgemeinschaft, stille Gesellschaft, Erbengemeinschaft, Partnergesellschaft);
- **Kapitalgesellschaften:** Aktiengesellschaften (auch REIT-AG), KGaA, GmbH, europäische Aktiengesellschaften, Unternehmergesellschaft (haftungsbeschränkt) und sonstige Kapitalgesellschaften (inländischer Rechtsform);
- **Sonstige Rechtsformen:** Erwerbs- und Wirtschaftsgenossenschaften (Kreditgenossenschaften, genossenschaftliche Zentralkassen, landwirtschaftliche Nutzungs- und Verwertungsgenossenschaften, Realgemeinden, europäische Genossenschaft (SCE), eingetragene Genossenschaften und sonstige Genossenschaften i.S.d. Genossenschaftsgesetzes), Betriebe gewerblicher Art von Körperschaften des öffentlichen Rechts (Staatsbanken, öffentliche oder unter Staatsaufsicht stehende Sparkassen, sonstige Kreditanstalten des öffentlichen Rechts, öffentlich-rechtliche Versorgungs-, Verkehrs- und Hafenbetriebe, sonstige Betriebe gewerblicher Art von Körperschaften des öffentlichen Rechts), sonstige juristische Personen des privaten Rechts (Versicherungsvereine und Pensionsfondsvereine auf Gegenseitigkeit, rechtsfähige Stiftungen des privaten Rechts und sonstige juristische Personen des privaten Rechts), Personenvereinigungen und Vermögensmassen (nicht rechtsfähige Vereine, Anstalten, Stiftungen oder andere Zweckvermögen), Körperschaften des öffentlichen Rechts (Gebietskörperschaften, öffentlich-rechtliche Religionsgesellschaften, Stiftungen des öffentlichen Rechts und sonstige juristische Personen des öffentlichen Rechts) und ausländische Rechtsformen (ausländische Kapitalgesellschaften, Personengesellschaften, Genossenschaften, Personenvereinigungen, juristische Personen des privaten Rechts, Körperschaften des öffentlichen Rechts).

II. Abbildungen

1. Anzahl Umsatzsteuerpflichtige 2019 nach Umsatzgrößenklassen

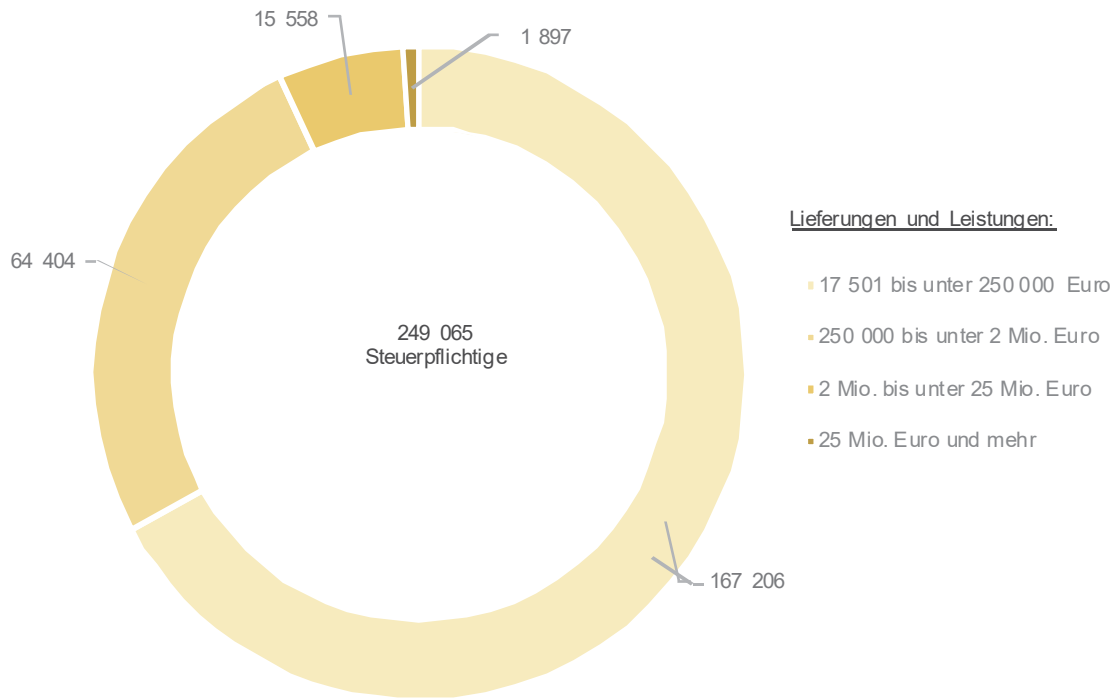

2. Umsätze aus Lieferungen und Leistungen in Millionen Euro 2019 nach Umsatzgrößenklassen

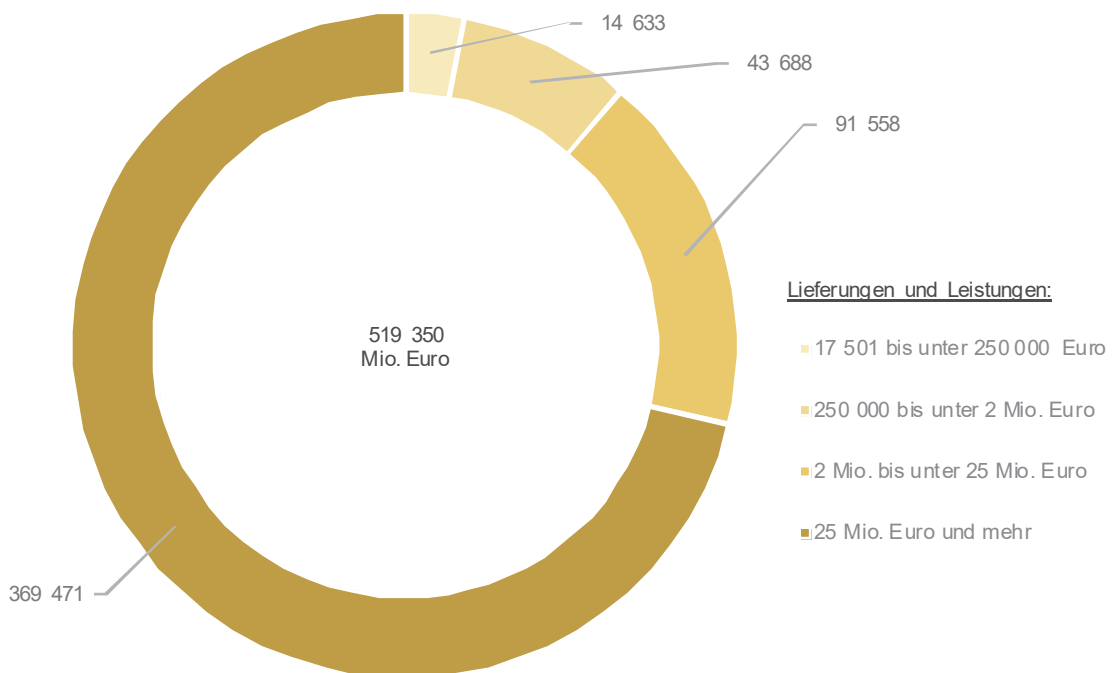

3. Umsatzsteuerpflichtige und deren Umsätze aus Lieferungen und Leistungen 2019 nach Wirtschaftsabschnitten

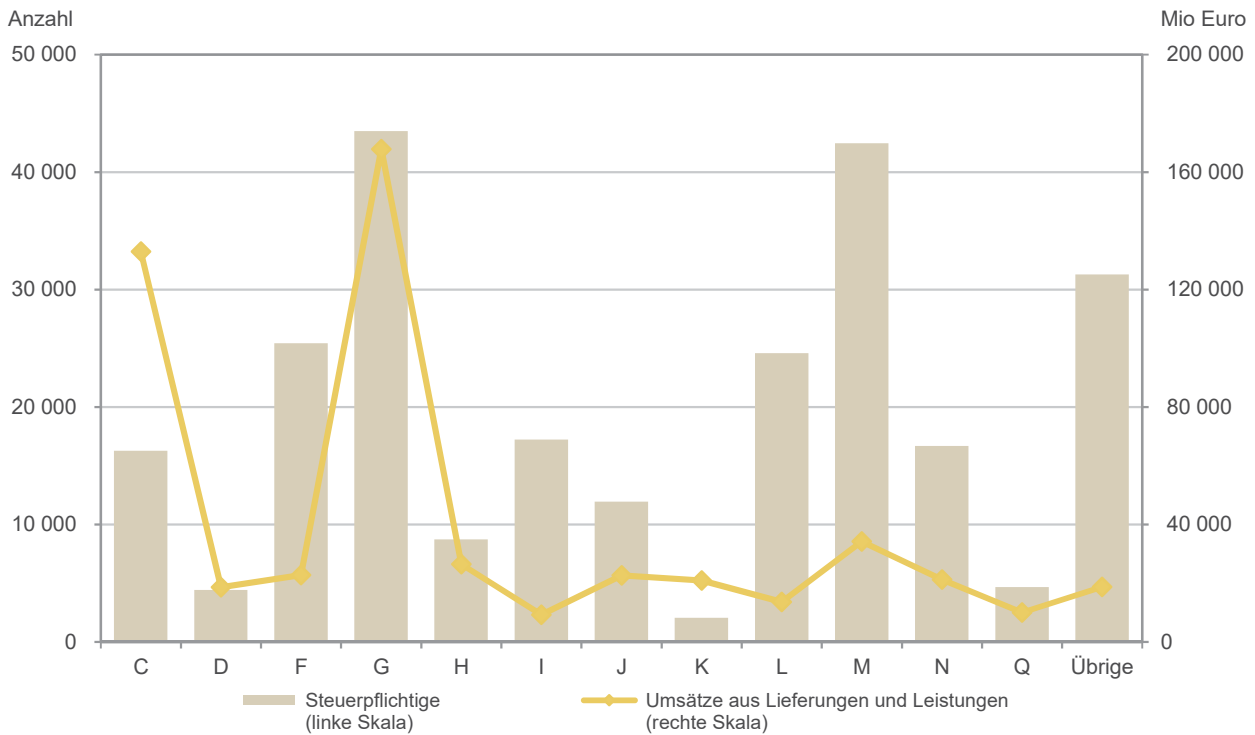

C	Verarbeitendes Gewerbe
D	Energieversorgung
F	Baugewerbe
G	Handel; Instandhaltung und Reparatur von Kfz
H	Verkehr und Lagerei
I	Gastgewerbe
J	Information und Kommunikation
K	Erbringung von Finanz- und Versicherungsdienstleistungen
L	Grundstücks- und Wohnungswesen
M	Erbringung von freiberuflichen, wissenschaftlichen und technischen Dienstleistungen
N	Erbringung von sonstigen wirtschaftlichen Dienstleistungen
Q	Gesundheits- und Sozialwesen
Übrige	Land- und Forstwirtschaft, Fischerei; Bergbau und Gewinnung von Steinen und Erden; Wasserversorgung, Abwasser- und Abfallentsorgung und Beseitigung von Umweltverschmutzungen; Erziehung und Unterricht; Kunst, Unterhaltung und Erholung; Erbringung von sonstigen Dienstleistungen

4. Umsatzsteuerpflichtige und deren steuerbarer Umsatz in den kreisfreien Städten 2019

Anzahl steuerpflichtiger Unternehmen
(in 1 000 Einheiten)

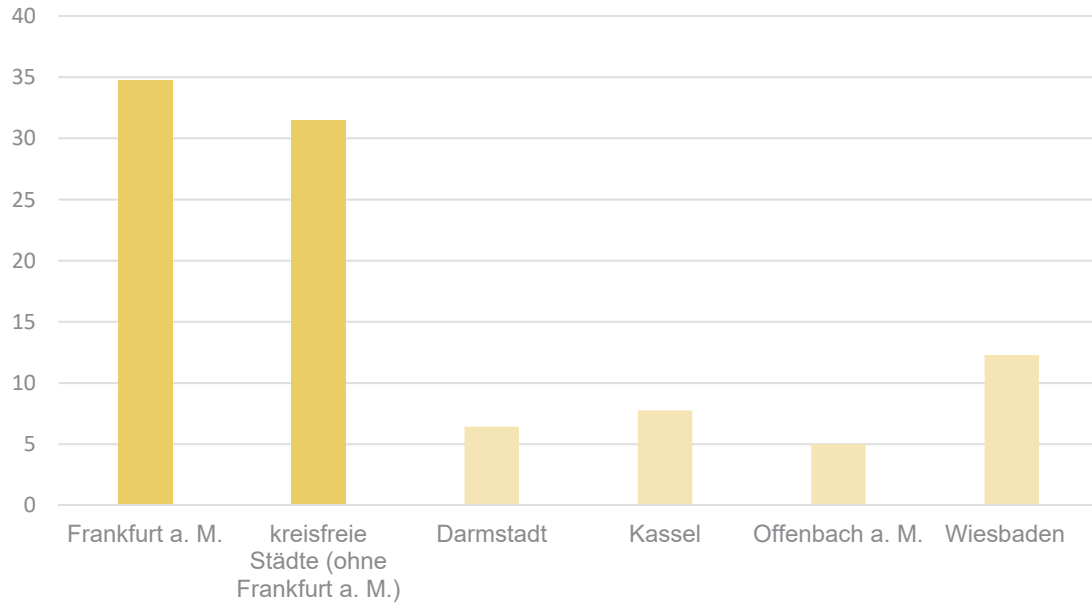

Steuerbarer Umsatz
(in Milliarden Euro)

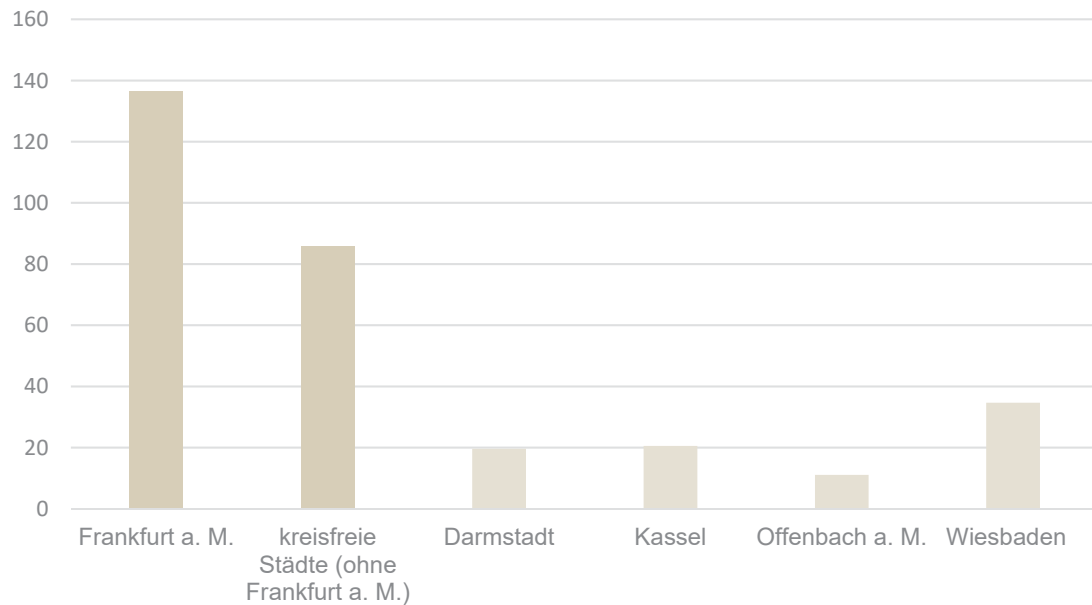

III. Tabellenteil

1. Gesamtübersicht 2019

Gegenstand der Nachweisung	Steuerpflichtige		Steuerbarer Umsatz				Umsatzsteuer vor Abzug der Vorsteuer	Umsatzsteuer-Vorauszahlung
			Lieferungen und Leistungen		Innergemeinschaftliche Erwerbe			
	Anzahl	%	1 000 Euro	%	1 000 Euro	%	1 000 Euro	
Nach Wirtschaftsabschnitten								
Land- und Forstwirtschaft, Fischerei	5 249	2,1	1 673 029	0,3	39 577	0,1	212 038	27 645
Bergbau u. Gewinnung v. Steinen u. Erden	121	0,0	3 530 913	0,7	69 862	0,1	525 621	- 28 304
Verarbeitendes Gewerbe	16 260	6,5	132 936 857	25,6	19 663 386	35,5	18 863 344	319 718
Energieversorgung	4 406	1,8	18 600 957	3,6	46 714	0,1	4 327 634	1 134 739
Wasserversorgung; Abwasser- u. Abfallentsorgung u. Beseitigung v. Umweltverschmutzungen	889	0,4	3 707 487	0,7	49 707	0,1	567 751	76 817
Baugewerbe	25 404	10,2	22 806 587	4,4	173 234	0,3	4 063 448	1 470 308
Handel; Instandhaltung u. Reparatur v. Kfz	43 464	17,5	167 848 691	32,3	31 902 055	57,6	31 213 168	4 702 634
Verkehr und Lagerei	8 730	3,5	26 494 635	5,1	1 395 478	2,5	3 909 368	- 1 038 609
Gastgewerbe	17 213	6,9	9 286 602	1,8	60 727	0,1	1 377 031	534 588
Information und Kommunikation	11 936	4,8	22 689 130	4,4	595 563	1,1	4 985 544	1 868 347
Erbringung von Finanz- u. Versicherungsdienstleistungen	2 042	0,8	20 902 455	4,0	266 785	0,5	5 228 731	1 211 817
Grundstücks- und Wohnungswesen	24 566	9,9	13 657 703	2,6	58 299	0,1	1 826 512	714 620
Erbringung v. freiberufl., wissenschaftl. u. technischen Dienstleistungen	42 429	17,0	34 218 683	6,6	691 538	1,2	6 724 422	3 214 054
Erbringung v. sonstigen wirtschaftlichen Dienstleistungen	16 680	6,7	21 215 040	4,1	237 677	0,4	3 963 508	1 745 568
Erziehung und Unterricht	4 264	1,7	1 429 264	0,3	20 789	0,0	159 422	88 341
Gesundheits- und Sozialwesen	4 661	1,9	9 970 784	1,9	25 802	0,0	236 020	109 180
Kunst, Unterhaltung und Erholung	7 032	2,8	4 945 125	1,0	33 538	0,1	603 731	- 23 295
Erbringung von sonstigen Dienstleistungen	13 719	5,5	3 436 197	0,7	48 216	0,1	551 335	231 123
Nach Rechtsformen								
Einzelunternehmen	161 734	64,9	43 726 311	8,4	1 088 792	2,0	7 238 356	2 961 355
Personengesellschaften	32 202	12,9	114 930 059	22,1	7 316 537	13,2	19 831 708	3 526 158
Kapitalgesellschaften	49 830	20,0	339 940 554	65,5	45 314 261	81,8	59 581 514	9 044 751
Sonstige Rechtsformen	5 299	2,1	20 753 215	4,0	1 659 357	3,0	2 687 051	827 028
Nach Größenklassen der Lieferungen und Leistungen								
17 501 Euro bis unter 50 000 Euro	61 580	24,7	1 970 206	0,4	21 768	0,0	366 434	168 460
50 000 Euro bis unter 100 000 Euro	48 466	19,5	3 494 609	0,7	34 836	0,1	622 282	321 274
100 000 Euro bis unter 250 000 Euro	57 160	22,9	9 168 571	1,8	124 543	0,2	1 591 077	820 102
250 000 Euro bis unter 500 000 Euro	30 628	12,3	10 838 638	2,1	195 218	0,4	1 846 471	824 492
500 000 Euro bis unter 1 Mio. Euro	20 747	8,3	14 607 551	2,8	336 787	0,6	2 473 713	1 049 998
1 Mio. Euro bis unter 2 Mio. Euro	13 029	5,2	18 241 609	3,5	531 769	1,0	3 165 342	1 296 233
2 Mio. Euro bis unter 5 Mio. Euro	9 451	3,8	29 122 710	5,6	1 196 018	2,2	5 051 529	1 662 087
5 Mio. Euro bis unter 10 Mio. Euro	3 717	1,5	25 840 112	5,0	1 440 238	2,6	4 366 858	1 238 344
10 Mio. Euro bis unter 25 Mio. Euro	2 390	1,0	36 595 563	7,0	2 828 158	5,1	6 030 673	1 423 931
25 Mio. Euro bis unter 50 Mio. Euro	835	0,3	29 231 794	5,6	2 625 043	4,7	4 920 846	1 057 155
50 Mio. Euro bis unter 100 Mio. Euro	472	0,2	32 702 612	6,3	3 203 765	5,8	5 492 149	1 090 654
100 Mio. Euro bis unter 250 Mio. Euro	345	0,1	53 609 021	10,3	6 508 566	11,8	9 070 874	1 942 526
250 Mio. Euro bis unter 500 Mio. Euro	112	0,0	38 848 853	7,5	4 939 279	8,9	6 258 700	1 110 296
500 Mio. Euro bis unter 1 Mrd. Euro	68	0,0	47 222 941	9,1	4 686 611	8,5	8 470 649	1 247 634
1 Mrd. Euro oder mehr	65	0,0	167 855 349	32,3	26 706 347	48,2	29 611 029	1 106 107
Insgesamt	249 065	100	519 350 139	100	55 378 948	100	89 338 628	16 359 292

2. Umsatzsteuerpflichtige, steuerbarer Umsatz, Umsatzsteuer vor Abzug der Vorsteuer und Umsatzsteuer-Vorauszahlung 2019 nach wirtschaftlicher Gliederung

Branchenschlüssel	Wirtschaftliche Gliederung	Steuerpflichtige	Steuerbarer Umsatz	davon		Umsatzsteuer vor Abzug der Vorsteuer	Umsatzsteuer-Vorauszahlung
				Lieferungen und Leistungen	Innergemeinschaftliche Erwerbe		
1 000 Euro							
A - S	Insgesamt	249 065	574 729 087	519 350 139	55 378 948	89 338 628	16 359 292
A	Land- und Forstwirtschaft, Fischerei	5 249	1 712 606	1 673 029	39 577	212 038	27 645
01	Landwirtschaft, Jagd und damit verbundene Tätigkeiten	4 676	1 405 875	1 370 015	35 859	161 044	6 058
01.1	Anbau einjähriger Pflanzen	1 069	263 845	258 563	5 282	29 287	- 631
01.11.0	Anbau von Getreide (ohne Reis), Hülsenfrüchten und Ölsaaten	970	207 348	205 365	1 982	23 232	- 2 142
01.12.0	Anbau von Reis	—	—	—	—	—	—
01.13	Anbau von Gemüsen und Melonen sowie Wurzeln und Knollen	49	39 617	37 428	2 189	4 327	961
01.13.1	Anbau von Gemüse und Melonen	38	33 493	31 719	1 774	3 668	1 041
01.13.2	Anbau von Kartoffeln sowie sonstigen Wurzeln und Knollen	11	6 124	5 709	415	658	- 80
01.14.0	Anbau von Zuckerrohr	—	—	—	—	—	—
01.15.0	Anbau von Tabak	—	—	—	—	—	—
01.16.0	Anbau von Faserpflanzen	—	—	—	—	—	—
01.19	Anbau von sonstigen einjährigen Pflanzen	50	16 881	15 770	1 111	1 729	550
01.19.1	Anbau von Zierpflanzen zum Schnitt
01.19.2	Erzeugung von Blumensamen
01.19.9	Anbau von sonstigen einjährigen Pflanzen a.n.g.	6	911	904	7	93	34
01.2	Anbau mehrjähriger Pflanzen	341	153 457	149 837	3 621	20 552	7 393
01.21.0	Anbau von Wein- und Tafeltrauben	297	129 771	127 260	2 511	18 152	7 090
01.22.0	Anbau von tropischen und subtropischen Früchten	—	—	—	—	—	—
01.23.0	Anbau von Zitrusfrüchten
01.24.0	Anbau von Kern- und Steinobst	12	2 962	2 888	74	325	124
01.25	Anbau von sonstigem Obst und Nüssen	19	7 622	7 047	575	655	1
01.25.1	Anbau von Erdbeeren	9	5 918	5 531	387	476	14
01.25.9	Anbau von sonstigem Obst (ohne Erdbeeren) und Nüssen	10	1 704	1 516	188	179	- 13
01.26.0	Anbau von ölhaltigen Früchten	—	—	—	—	—	—
01.27.0	Anbau von Pflanzen zur Herstellung von Getränken	—	—	—	—	—	—
01.28.0	Anbau von Gewürzpflanzen, Pflanzen für aromatische, narkotische und pharmazeutische Zwecke
01.29.0	Anbau sonstiger mehrjähriger Pflanzen	9	3 088	3 001	86	280	- 6
01.3	Betrieb von Baumschulen, sowie Anbau von Pflanzen zu Vermehrungszwecken	111	73 345	67 460	5 886	7 721	2 675
01.30.1	Anbau von Zimmerpflanzen, Beet- und Balkonpflanzen	58	45 125	41 317	3 808	4 555	1 340
01.30.2	Betrieb von Baumschulen	53	28 220	26 143	2 077	3 165	1 335
01.4	Tierhaltung	441	227 208	217 284	9 924	22 908	- 1 604
01.41.0	Haltung von Milchkühen

2. Umsatzsteuerpflichtige, steuerbarer Umsatz, Umsatzsteuer vor Abzug der Vorsteuer und Umsatzsteuer-Vorauszahlung 2019 nach wirtschaftlicher Gliederung

Branchenschlüssel	Wirtschaftliche Gliederung	Steuerpflichtige	Steuerbarer Umsatz	davon		Umsatzsteuer vor Abzug der Vorsteuer	Umsatzsteuer-Vorauszahlung
				Lieferungen und Leistungen	Innergemeinschaftliche Erwerbe		
1 000 Euro							
01.42.0	Haltung von anderen Rindern	20	5 869	5 864	5	735	– 85
01.43.0	Haltung von Pferden und Eseln	164	49 482	46 897	2 585	7 283	– 309
01.44.0	Haltung von Kamelen	•	•	•	•	•	•
01.45.0	Haltung von Schafen und Ziegen	34	4 282	4 246	35	625	18
01.46.0	Haltung von Schweinen	41	25 264	25 233	31	2 038	– 309
01.47	Haltung von Geflügel	40	99 855	94 454	5 401	7 280	– 1 164
01.49.0	Sonstige Tierhaltung	83	17 620	16 057	1 564	2 827	1 090
01.50.0	Gemischte Landwirtschaft	2 171	493 583	485 867	7 715	51 334	– 9 308
01.6	Erbringung von landwirtschaftlichen Dienstleistungen	540	193 946	190 520	3 426	29 151	7 475
01.61.0	Erbringung von landwirtschaftlichen Dienstleistungen für den Pflanzenbau	220	89 191	88 616	575	15 053	3 279
01.62.0	Erbringung von landwirtschaftlichen Dienstleistungen für die Tierhaltung	244	69 479	68 419	1 060	8 580	1 995
01.63.0	Nach der Ernte anfallende Tätigkeiten in der pflanzlichen Erzeugung	13	•	2 308	•	436	160
01.64.0	Saatgutaufbereitung	63	•	31 178	•	5 083	2 041
01.70.0	Jagd, Fallenstellerei und damit verbundene Tätigkeiten	3	490	485	6	91	59
02	Forstwirtschaft und Holzeinschlag	543	295 060	292 774	2 286	49 859	21 367
02.10.0	Forstwirtschaft	96	129 979	129 405	575	18 793	9 835
02.20.0	Holzeinschlag	133	48 661	48 161	500	8 621	3 099
02.30.0	Sammeln von wild wachsenden Produkten (ohne Holz)	—	—	—	—	—	—
02.40.0	Erbringung von Dienstleistungen für Forstwirtschaft und Holzeinschlag	314	116 419	115 208	1 211	22 445	8 433
03	Fischerei und Aquakultur	30	11 671	10 240	1 432	1 135	220
03.1	Fischerei	9	3 066	2 971	95	308	137
03.11.0	Meeresfischerei	—	—	—	—	—	—
03.12.0	Süßwasserfischerei	9	3 066	2 971	95	308	137
03.2	Aquakultur	21	8 606	7 269	1 337	827	82
03.21.0	Meeressaquakultur	—	—	—	—	—	—
03.22.0	Süßwasseraquakultur	21	8 606	7 269	1 337	827	82
B	Bergbau und Gewinnung von Steinen und Erden	121	3 600 775	3 530 913	69 862	525 621	– 28 304
05	Kohlenbergbau	—	—	—	—	—	—
05.10.0	Steinkohlenbergbau	—	—	—	—	—	—
05.20.0	Braunkohlenbergbau	—	—	—	—	—	—
06	Gewinnung von Erdöl und Erdgas	•	•	•	•	•	•
06.10.0	Gewinnung von Erdöl	—	—	—	—	—	—
06.20.0	Gewinnung von Erdgas	•	•	•	•	•	•
07	Erzbergbau	—	—	—	—	—	—
07.10.0	Eisenerzbergbau	—	—	—	—	—	—

2. Umsatzsteuerpflichtige, steuerbarer Umsatz, Umsatzsteuer vor Abzug der Vorsteuer und Umsatzsteuer-Vorauszahlung 2019 nach wirtschaftlicher Gliederung

Branchenschlüssel	Wirtschaftliche Gliederung	Steuerpflichtige	Steuerbarer Umsatz	davon		Umsatzsteuer vor Abzug der Vorsteuer	Umsatzsteuer-Vorauszahlung
				Lieferungen und Leistungen	Innergemeinschaftliche Erwerbe		
1 000 Euro							
07.2	NE-Metallerzbergbau	—	—	—	—	—	—
07.21.0	Bergbau auf Uran- und Thoriumerze	—	—	—	—	—	—
07.29.0	Sonstiger NE-Metallerzbergbau	—	—	—	—	—	—
08	Gewinnung von Steinen und Erden, sonstiger Bergbau
08.1	Gewinnung von Natursteinen, Kies, Sand, Ton und Kaolin	98	528 954	526 148	2 806	94 822	25 802
08.11.0	Gewinnung von Naturwerksteinen und Natursteinen, Kalk- und Gipsstein, Kreide und Schiefer	50	349 447	348 525	922	65 592	19 080
08.12.0	Gewinnung von Kies, Sand, Ton und Kaolin	48	179 507	177 623	1 884	29 230	6 722
08.9	Sonstiger Bergbau; Gewinnung von Steinen und Erden a.n.g.
08.91.0	Bergbau auf chemische und Düngemittelminerale
08.92.0	Torfgewinnung
08.93.0	Gewinnung von Salz	—	—	—	—	—	—
08.99.0	Gewinnung von Steinen und Erden a.n.g.	9	93 862	71 210	22 653	13 501	4 732
09	Erbringung von Dienstleistungen für den Bergbau und für die Gewinnung von Steinen und Erden	11	30 972	30 950	22	5 897	88
09.10.0	Erbringung von Dienstleistungen für die Gewinnung von Erdöl und Erdgas
09.90.0	Erbringung von Dienstleistungen für den sonstigen Bergbau und die Gewinnung von Steinen und Erden
C	Verarbeitendes Gewerbe	16 260	152 600 244	132 936 857	19 663 386	18 863 344	319 718
10	Herstellung von Nahrungs- u. Futtermitteln	2 116	12 841 539	10 835 008	2 006 531	1 045 182	- 92 117
10.1	Schlachten und Fleischverarbeitung	873	1 243 522	1 162 548	80 974	94 376	1 128
10.11.0	Schlachten (ohne Schlachten von Geflügel)
10.12.0	Schlachten von Geflügel
10.13.0	Fleischverarbeitung	805	924 412	882 816	41 597	71 118	4 014
10.20.0	Fischverarbeitung	6	1 909	1 818	92	149	10
10.3	Obst- und Gemüseverarbeitung	46	1 124 620	887 646	236 974	85 280	- 29 401
10.31.0	Kartoffelverarbeitung
10.32.0	Herstellung von Frucht- und Gemüsesäften
10.39.0	Sonstige Verarbeitung von Obst und Gemüse
10.4	Herstellung von pflanzlichen und tierischen Ölen und Fetten	9	20 127	14 492	5 635	2 020	96
10.41.0	Herstellung von Ölen und Fetten (ohne Margarine u.ä. Nahrungsfetten)	9	20 127	14 492	5 635	2 020	96
10.42.0	Herstellung von Margarine u.ä. Nahrungsfetten	—	—	—	—	—	—
10.5	Milchverarbeitung	53	514 079	482 243	31 837	38 749	- 7 431
10.51.0	Milchverarbeitung (ohne Herstellung von Speiseeis)	24	502 606	471 397	31 209	37 602	- 7 748

2. Umsatzsteuerpflichtige, steuerbarer Umsatz, Umsatzsteuer vor Abzug der Vorsteuer und Umsatzsteuer-Vorauszahlung 2019 nach wirtschaftlicher Gliederung

Branchenschlüssel	Wirtschaftliche Gliederung	Steuerpflichtige	Steuerbarer Umsatz	davon		Umsatzsteuer vor Abzug der Vorsteuer	Umsatzsteuer-Vorauszahlung
				Lieferungen und Leistungen	Innergemeinschaftliche Erwerbe		
1 000 Euro							
10.52.0	Herstellung von Speiseeis	29	11 473	10 846	628	1 147	317
10.6	Mahl- und Schäl­mü­hlen, Herstellung von Stärke und Stärkeerzeugnissen	33	60 418	59 977	441	4 725	– 462
10.61.0	Mahl- und Schäl­mü­hlen
10.62.0	Herstellung von Stärke und Stärkeerzeugnissen
10.7	Herstellung von Back- und Teigwaren	862	1 173 024	1 151 481	21 543	100 808	16 841
10.71.0	Herstellung von Backwaren (ohne Dauerbackwaren)	834	1 131 217	1 111 270	19 948	97 815	18 029
10.72.0	Herstellung von Dauerbackwaren	23	38 287	37 164	1 123	2 701	– 1 192
10.73.0	Herstellung von Teigwaren	5	3 520	3 047	473	292	3
10.8	Herstellung von sonstigen Nahrungsmitteln	187	8 643 442	7 020 871	1 622 571	713 330	– 71 849
10.81.0	Herstellung von Zucker	3	2 203	2 194	9	247	10
10.82.0	Herstellung von Süßwaren (ohne Dauerbackwaren)
10.83.0	Verarbeitung von Kaffee und Tee, Herstellung von Kaffee-Ersatz	40	20 773	20 327	447	2 051	673
10.84.0	Herstellung von Würzmitteln und Soßen
10.85.0	Herstellung von Fertiggerichten	19	35 092	32 791	2 301	2 019	– 1 401
10.86.0	Herstellung von homogenisierten und diätetischen Nahrungsmitteln
10.89.0	Herstellung von sonstigen Nahrungsmitteln a.n.g.	60	277 237	213 877	63 361	22 106	1 309
10.9	Herstellung von Futtermitteln	47	60 398	53 934	6 464	5 745	– 1 049
10.91.0	Herstellung von Futtermitteln für Nutztiere	27	26 419	23 000	3 419	2 154	– 267
10.92.0	Herstellung von Futtermitteln für sonstige Tiere	20	33 980	30 934	3 046	3 591	– 782
11	Getränkeherstellung	178	2 250 671	2 084 223	166 447	405 825	122 043
11.01.0	Herstellung von Spirituosen
11.02.0	Herstellung von Traubenwein
11.03.0	Herstellung von Apfelwein und anderen Fruchtwinen	38	51 700	46 944	4 756	9 725	4 115
11.04.0	Herstellung von Wermutwein und sonstigen aromatisierten Weinen	—	—	—	—	—	—
11.05.0	Herstellung von Bier	42	94 103	93 046	1 057	17 088	6 779
11.06.0	Herstellung von Malz
11.07.0	Herstellung von Erfrischungsgetränken; Gewinnung natürlicher Mineralwässer	30	1 433 402	1 395 859	37 543	259 038	50 133
12	Tabakverarbeitung	7	13 105	12 692	413	2 365	1 548
13	Herstellung von Textilien	377	715 307	631 815	83 492	91 894	6 026
13.10.0	Spinnstoffaufbereitung und Spinnerei	7	586	575	11	93	56
13.20.0	Weberei	26	36 756	33 535	3 221	5 389	1 458
13.30.0	Veredlung von Textilien und Bekleidung	154	101 343	92 977	8 366	15 630	5 403
13.9	Herstellung von sonstigen Textilwaren	190	576 622	504 727	71 894	70 781	– 892
13.91.0	Herstellung von gewirktem und gestricktem Stoff	7	75 914	73 006	2 908	6 813	– 3 679

2. Umsatzsteuerpflichtige, steuerbarer Umsatz, Umsatzsteuer vor Abzug der Vorsteuer und Umsatzsteuer-Vorauszahlung 2019 nach wirtschaftlicher Gliederung

Branchenschlüssel	Wirtschaftliche Gliederung	Steuerpflichtige	Steuerbarer Umsatz	davon		Umsatzsteuer vor Abzug der Vorsteuer	Umsatzsteuer-Vorauszahlung
				Lieferungen und Leistungen	Innergemeinschaftliche Erwerbe		
1 000 Euro							
13.92.0	Herstellung von konfektionierten Textilwaren (ohne Bekleidung)	70	225 224	187 327	37 898	28 696	– 1 523
13.93.0	Herstellung von Teppichen	19	10 849	9 912	936	1 737	377
13.94.0	Herstellung von Seilerwaren
13.95.0	Herstellung von Vliesstoff und Erzeugnissen daraus (ohne Bekleidung)
13.96.0	Herstellung von technischen Textilien	35	134 373	118 546	15 827	18 713	3 674
13.99.0	Herstellung von sonstigen Textilwaren a.n.g.	51	80 215	71 319	8 895	8 906	– 433
14	Herstellung von Bekleidung	232	167 902	153 471	14 431	27 830	5 571
14.1	Herstellung von Bekleidung (ohne Pelzbekleidung)	205	158 771	146 396	12 375	26 189	4 780
14.11.0	Herstellung von Lederbekleidung	11	3 679	3 075	604	522	197
14.12.0	Herstellung von Arbeits- und Berufsbekleidung	9	16 913	15 237	1 676	3 070	1 083
14.13.0	Herstellung von sonstiger Oberbekleidung	113	65 307	60 964	4 343	11 402	1 366
14.14.0	Herstellung von Wäsche	13	3 774	3 256	517	622	259
14.19.0	Herstellung von sonstiger Bekleidung und Bekleidungszubehör a.n.g.	59	69 099	63 864	5 235	10 574	1 875
14.20.0	Herstellung von Pelzwaren	17	2 336	2 213	123	358	167
14.3	Herstellung von Bekleidung aus gewirktem und gestricktem Stoff	10	6 795	4 862	1 933	1 283	624
14.31.0	Herstellung von Strumpfwaren
14.39.0	Herstellung von sonstiger Bekleidung aus gewirktem und gestricktem Stoff
15	Herstellung von Leder, Lederwaren und Schuhen	131	147 453	135 079	12 374	23 676	4 966
15.1	Herstellung von Leder und Lederwaren (ohne Herstellung von Lederbekleidung)	90	113 015	106 840	6 174	18 663	3 782
15.11.0	Herstellung von Leder und Lederfaserstoff; Zurichtung und Färben von Fellen	8	4 043	3 978	65	677	123
15.12.0	Lederverarbeitung (ohne Herstellung von Lederbekleidung)	82	108 971	102 862	6 109	17 986	3 659
15.20.0	Herstellung von Schuhen	41	34 438	28 239	6 199	5 013	1 184
16	Herstellung von Holz-, Flecht-, Korb- und Korkwaren (ohne Möbel)	1 105	1 851 815	1 769 593	82 222	325 511	89 683
16.10.0	Säge-, Hobel- und Holzimprägnierwerke	206	556 425	528 260	28 165	87 875	17 203
16.2	Herstellung von sonstigen Holz-, Korb-, Flecht- und Korbwaren (ohne Möbel)	899	1 295 390	1 241 333	54 057	237 636	72 480
16.21.0	Herstellung von Furnier-, Sperrholz-, Holzfasern- und Holzspanplatten	25	68 715	62 534	6 181	8 859	71
16.22.0	Herstellung von Parkettafeln	—	—	—	—	—	—
16.23.0	Herstellung von sonstigen Konstruktionsteilen, Fertigbauteilen, Ausbauelementen und Fertigteilbauten aus Holz	653	715 883	701 661	14 222	147 194	58 452
16.24.0	Herstellung von Verpackungsmitteln, Lagerbehältern und Ladungsträgern aus Holz	68	271 241	258 792	12 449	46 426	11 444

2. Umsatzsteuerpflichtige, steuerbarer Umsatz, Umsatzsteuer vor Abzug der Vorsteuer und Umsatzsteuer-Vorauszahlung 2019 nach wirtschaftlicher Gliederung

Branchenschlüssel	Wirtschaftliche Gliederung	Steuerpflichtige	Steuerbarer Umsatz	davon		Umsatzsteuer vor Abzug der Vorsteuer	Umsatzsteuer-Vorauszahlung
				Lieferungen und Leistungen	Innere-gemeinschaftliche Erwerbe		
1 000 Euro							
16.29.0	Herstellung von Holzwaren a.n.g., Kork-, Flecht- und Korbwaren (ohne Möbel)	153	239 551	218 347	21 205	35 156	2 513
17	Herstellung von Papier, Pappe und Waren daraus	175	1 838 873	1 663 999	174 874	264 583	- 17 744
17.1	Herstellung von Holz- und Zellstoff, Papier, Karton und Pappe	40	564 618	531 039	33 579	64 664	- 7 381
17.11.0	Herstellung von Holz- und Zellstoff	5	15 993	14 681	1 312	2 233	124
17.12.0	Herstellung von Papier, Karton und Pappe	35	548 624	516 358	32 267	62 431	- 7 505
17.2	Herstellung von Waren aus Papier, Karton und Pappe	135	1 274 255	1 132 960	141 295	199 919	- 10 364
17.21.0	Herstellung von Wellpapier und -pappe sowie von Verpackungsmitteln aus Papier, Karton und Pappe	65	942 926	854 988	87 939	149 778	- 22 111
17.22.0	Herstellung von Haushalts-, Hygiene- und Toilettenartikeln aus Zellstoff, Papier u. Pappe
17.23.0	Herstellung von Schreibwaren und Bürobedarf aus Papier, Karton und Pappe	31	16 101	15 180	921	2 836	998
17.24.0	Herstellung von Tapeten
17.29.0	Herstellung von sonstigen Waren aus Papier, Karton und Pappe	27	112 059	98 415	13 644	20 126	7 276
18	Herstellung von Druckerzeugnissen; Vervielfältigung von bespielten Ton-, Bild- und Datenträgern	922	975 249	944 583	30 665	158 214	52 518
18.1	Herstellung von Druckerzeugnissen	864	959 786	929 218	30 568	155 561	51 438
18.11.0	Drucken von Zeitungen	58	116 394	114 190	2 204	14 841	5 104
18.12.0	Drucken a.n.g.	540	722 730	697 051	25 679	118 256	35 063
18.13.0	Druck- und Mediovorstufe	204	81 869	79 855	2 014	15 347	7 499
18.14.0	Binden von Druckerzeugnissen und damit verbundene Dienstleistungen	62	38 794	38 122	672	7 117	3 772
18.20.0	Vervielfältigung von bespielten Ton-, Bild- und Datenträgern	58	15 462	15 366	97	2 652	1 080
19	Kokerei und Mineralölverarbeitung	9	77 817	68 533	9 285	8 849	340
19.10.0	Kokerei	—	—	—	—	—	—
19.20.0	Mineralölverarbeitung	9	77 817	68 533	9 285	8 849	340
20	Herstellung von chemischen Erzeugnissen	368	18 865 617	16 705 326	2 160 291	2 349 873	- 410 754
20.1	Herstellung von chemischen Grundstoffen, Düngemitteln und Stickstoffverbindungen, Kunststoffen in Primärformen und synthetischem Kautschuk in Primärformen	105	11 871 598	10 422 753	1 448 845	1 247 982	- 341 254
20.11.0	Herstellung von Industriegasen	9	136 034	124 759	11 275	29 236	- 7 491
20.12.0	Herstellung von Farbstoffen und Pigmenten	12	407 651	380 987	26 664	23 510	- 12 312
20.13.0	Herstellung von sonstigen anorganischen Grundstoffen und Chemikalien	16	563 452	507 045	56 407	50 982	- 18 030
20.14.0	Herstellung von sonstigen organischen Grundstoffen und Chemikalien
20.15.0	Herstellung von Düngemitteln und Stickstoffverbindungen

2. Umsatzsteuerpflichtige, steuerbarer Umsatz, Umsatzsteuer vor Abzug der Vorsteuer und Umsatzsteuer-Vorauszahlung 2019 nach wirtschaftlicher Gliederung

Branchenschlüssel	Wirtschaftliche Gliederung	Steuerpflichtige	Steuerbarer Umsatz	davon		Umsatzsteuer vor Abzug der Vorsteuer	Umsatzsteuer-Vorauszahlung
				Lieferungen und Leistungen	Innere-gemeinschaftliche Erwerbe		
1 000 Euro							
20.16.0	Herstellung von Kunststoffen in Primärformen	36	3 843 223	3 418 408	424 815	405 943	- 160 975
20.17.0	Herstellung von synthetischem Kautschuk in Primärformen	3	2 559	2 185	373	441	197
20.20.0	Herstellung von Schädlingsbekämpfung-, Pflanzenschutz- und Desinfektionsmitteln	12	75 045	64 885	10 160	10 278	1 470
20.30.0	Herstellung von Anstrichmitteln, Druckfarben und Kitt	34	1 364 498	1 217 740	146 758	186 311	21 701
20.4	Herstellung von Seifen, Wasch-, Reinigungs- und Körperpflegemitteln sowie von Duftstoffen	128	3 722 213	3 396 607	325 606	667 484	- 87 551
20.41.0	Herstellung von Seifen, Wasch-, Reinigungs- und Poliermitteln
20.42.0	Herstellung von Körperpflegemitteln und Duftstoffen
20.5	Herstellung von sonstigen chemischen Erzeugnissen	83	1 639 000	1 439 123	199 877	224 874	2 882
20.51.0	Herstellung von pyrotechnischen Erzeugnissen	6	3 961	3 525	436	265	- 127
20.52.0	Herstellung von Klebstoffen	7	150 420	135 460	14 960	14 306	- 4 672
20.53.0	Herstellung von etherischen Ölen	3	186	177	9	28	13
20.59.0	Herstellung von sonstigen chemischen Erzeugnissen a.n.g.	67	1 484 432	1 299 960	184 471	210 276	7 667
20.60.0	Herstellung von Chemiefasern	6	193 263	164 218	29 045	12 945	- 8 001
21	Herstellung von pharmazeutischen Erzeugnissen	87	26 673 649	23 579 568	3 094 081	2 468 619	- 568 702
21.10.0	Herstellung von pharmazeutischen Grundstoffen	10	6 858 810	6 068 023	790 787	868 051	- 252 414
21.20.0	Herstellung von pharmazeutischen Spezialitäten u. sonstigen pharmazeutischen Erzeugnissen	77	19 814 839	17 511 545	2 303 293	1 600 569	- 316 287
22	Herstellung von Gummi- und Kunststoffwaren	542	7 458 070	6 489 924	968 146	1 082 725	114 349
22.1	Herstellung von Gummiwaren	90	3 735 459	3 198 493	536 965	592 876	42 946
22.11.0	Herstellung v. Runderneuerung von Bereifungen
22.19.0	Herstellung von sonstigen Gummiwaren
22.2	Herstellung von Kunststoffwaren	452	3 722 612	3 291 431	431 181	489 848	71 403
22.21.0	Herstellung von Platten, Folien, Schläuchen und Profilen aus Kunststoffen	82	1 204 919	1 030 611	174 308	134 286	- 3 695
22.22.0	Herstellung von Verpackungsmitteln aus Kunststoffen	57	546 489	469 272	77 217	74 087	15 092
22.23.0	Herstellung von Baubedarfsartikeln aus Kunststoffen	107	575 008	520 752	54 256	94 684	31 102
22.29.0	Herstellung von sonstigen Kunststoffwaren	206	1 396 196	1 270 796	125 400	186 791	28 903
23	Herstellung von Glas und Glaswaren, Keramik, Verarbeitung von Steinen und Erden	820	3 758 496	3 524 446	234 049	569 416	77 499
23.1	Herstellung von Glas und Glaswaren	72	114 239	105 154	9 086	16 150	4 090
23.11.0	Herstellung von Flachglas	4	3 779	3 771	9	714	371
23.12.0	Veredlung und Bearbeitung von Flachglas	27	59 384	56 889	2 494	7 110	933
23.13.0	Herstellung von Hohlglas	7	843	753	90	159	57
23.14.0	Herstellung von Glasfasern und Waren daraus	7	10 557	10 374	183	1 434	327

2. Umsatzsteuerpflichtige, steuerbarer Umsatz, Umsatzsteuer vor Abzug der Vorsteuer und Umsatzsteuer-Vorauszahlung 2019 nach wirtschaftlicher Gliederung

Branchenschlüssel	Wirtschaftliche Gliederung	Steuerpflichtige	Steuerbarer Umsatz	davon		Umsatzsteuer vor Abzug der Vorsteuer	Umsatzsteuer-Vorauszahlung
				Lieferungen und Leistungen	Innergemeinschaftliche Erwerbe		
1 000 Euro							
23.19.0	Herstellung, Veredlung und Bearbeitung von sonstigem Glas einschließlich technischen Glaswaren	27	39 677	33 367	6 310	6 732	2 401
23.20.0	Herstellung von feuerfesten keramischen Werkstoffen und Waren	12	505 604	447 749	57 855	66 459	– 5 595
23.3	Herstellung von keramischen Baumaterialien	37	80 614	71 451	9 163	12 786	4 013
23.31.0	Herstellung von keramischen Wand- und Bodenfliesen und -platten	20	19 326	19 032	295	2 936	483
23.32.0	Herstellung von Ziegeln und sonstiger Baukeramik	17	61 288	52 420	8 868	9 851	3 531
23.4	Herstellung von sonstigen Porzellan- und keramischen Erzeugnissen
23.41.0	Herstellung von keramischen Haushaltswaren und Ziergegenständen	28	5 668	5 070	598	1 045	537
23.42.0	Herstellung von Sanitärkeramik	16	6 059	6 048	10	1 069	499
23.43.0	Herstellung von Isolatoren und Isolierteilen aus Keramik
23.44.0	Herstellung von keramischen Erzeugnissen für sonstige technische Zwecke
23.49.0	Herstellung von sonstigen keramischen Erzeugnissen	12	5 379	5 034	346	1 061	483
23.5	Herstellung von Zement, Kalk und gebranntem Gips
23.51.0	Herstellung von Zement
23.52.0	Herstellung von Kalk und gebranntem Gips
23.6	Herstellung von Erzeugnissen aus Beton, Zement und Gips	169	1 293 652	1 251 045	42 607	222 562	54 412
23.61.0	Herstellung von Erzeugnissen aus Beton, Zement und Kalksandstein für den Bau	105	837 877	800 802	37 076	137 497	39 533
23.62.0	Herstellung von Gipszeugnissen für den Bau
23.63.0	Herstellung von Frischbeton (Transportbeton)	30	403 605	399 317	4 288	76 781	12 881
23.64.0	Herstellung von Mörtel und anderem Beton (Trockenbeton)
23.65.0	Herstellung von Faserzementwaren
23.69.0	Herstellung von sonstigen Erzeugnissen aus Beton, Zement und Gips a.n.g.	18	29 940	28 882	1 058	4 632	642
23.70.0	Be- und Verarbeitung von Naturwerksteinen und Natursteinen a.n.g.	424	177 057	170 174	6 883	33 379	16 702
23.9	Herstellung von Schleifkörpern und Schleifmitteln auf Unterlage sowie sonstigen Erzeugnissen aus nichtmetallischen Mineralien a.n.g.	40	537 186	445 863	91 323	80 395	16 028
23.91	Herstellung von Schleifkörpern und Schleifmitteln auf Unterlage	14	225 632	190 684	34 948	24 250	– 1 389
23.99.0	Herstellung von sonstigen Erzeugnissen aus nichtmetallischen Mineralien a.n.g.	26	311 554	255 179	56 375	56 145	17 417
24	Metallerzeugung und -bearbeitung	181	1 932 567	1 782 710	149 857	269 805	29 915
24.10.0	Erzeugung von Roheisen, Stahl und Ferrolegierungen	49	46 479	43 317	3 163	7 960	3 058

2. Umsatzsteuerpflichtige, steuerbarer Umsatz, Umsatzsteuer vor Abzug der Vorsteuer und Umsatzsteuer-Vorauszahlung 2019 nach wirtschaftlicher Gliederung

Branchenschlüssel	Wirtschaftliche Gliederung	Steuerpflichtige	Steuerbarer Umsatz	davon		Umsatzsteuer vor Abzug der Vorsteuer	Umsatzsteuer-Vorauszahlung
				Lieferungen und Leistungen	Innergemeinschaftliche Erwerbe		
1 000 Euro							
24.20.0	Herstellung von Stahlrohren, Rohrform-, Rohrverschluss- und Rohrverbindungsstücken aus Stahl	25	51 173	47 667	3 506	8 185	2 186
24.3	Sonstige erste Bearbeitung von Eisen und Stahl	10	3 254	3 198	57	545	262
24.31.0	Herstellung von Blankstahl
24.32.0	Herstellung von Kaltband mit einer Breite von weniger als 600 mm
24.33.0	Herstellung von Kaltprofilen
24.34.0	Herstellung von kaltgezogenem Draht	4	2 335	2 312	24	386	167
24.4	Erzeugung und erste Bearbeitung von NE-Metallen	51	571 500	531 616	39 884	66 410	– 6 527
24.41.0	Erzeugung und erste Bearbeitung von Edelmetallen	16	135 838	134 197	1 641	19 822	– 4 786
24.42.0	Erzeugung und erste Bearbeitung von Aluminium	11	12 233	9 433	2 800	2 344	1 058
24.43.0	Erzeugung und erste Bearbeitung von Blei, Zink und Zinn
24.44.0	Erzeugung und erste Bearbeitung von Kupfer
24.45.0	Erzeugung und erste Bearbeitung von sonstigen NE-Metallen
24.46.0	Aufbereitung von Kernbrennstoffen	—	—	—	—	—	—
24.5	Gießereien	46	1 260 160	1 156 912	103 248	186 704	30 937
24.51.0	Eisengießereien	16	1 161 168	1 080 432	80 736	166 963	23 537
24.52.0	Stahlgießereien
24.53.0	Leichtmetallgießereien	23	58 384	47 500	10 885	12 309	4 216
24.54.0	Buntmetallgießereien
25	Herstellung von Metallerzeugnissen	2 652	10 554 940	9 561 173	993 767	1 469 274	282 402
25.1	Stahl- und Leichtmetallbau	578	1 298 081	1 216 915	81 166	213 923	42 798
25.11.0	Herstellung von Metallkonstruktionen	367	848 262	792 495	55 767	136 826	22 849
25.12.0	Herstellung von Ausbauelementen aus Metall	211	449 819	424 420	25 399	77 097	19 949
25.2	Herstellung von Metalltanks und -behältern; Herstellung von Heizkörpern und -kesseln für Zentralheizungen
25.21.0	Herstellung von Heizkörpern und -kesseln für Zentralheizungen
25.29.0	Herstellung von Sammelbehältern, Tanks u.ä. Behältern aus Metall
25.30.0	Herstellung von Dampfkesseln (ohne Zentralheizungskessel)
25.40.0	Herstellung von Waffen und Munition	14	4 686	4 567	119	823	328
25.5	Herstellung von Schmiede-, Press-, Zieh- und Stanzteilen, gewalzten Ringen und pulvermetallurgischen Erzeugnissen
25.6	Oberflächenveredlung und Wärmebehandlung; Mechanik a.n.g.	1 362	1 705 958	1 630 603	75 354	273 793	91 467
25.61.0	Oberflächenveredlung und Wärmebehandlung	191	576 188	563 858	12 330	84 514	20 190

2. Umsatzsteuerpflichtige, steuerbarer Umsatz, Umsatzsteuer vor Abzug der Vorsteuer und Umsatzsteuer-Vorauszahlung 2019 nach wirtschaftlicher Gliederung

Branchenschlüssel	Wirtschaftliche Gliederung	Steuerpflichtige	Steuerbarer Umsatz	davon		Umsatzsteuer vor Abzug der Vorsteuer	Umsatzsteuer-Vorauszahlung
				Lieferungen und Leistungen	Innergemeinschaftliche Erwerbe		
1 000 Euro							
25.62.0	Mechanik a.n.g.	1 171	1 129 770	1 066 745	63 025	189 279	71 277
25.7	Herstellung von Schneidwaren, Werkzeugen, Schlössern und Beschlägen aus unedlen Metallen	271	1 172 108	1 025 267	146 841	158 491	40 702
25.71.0	Herstellung von Schneidwaren und Bestecken aus unedlen Metallen	12	6 224	6 156	68	1 194	565
25.72.0	Herstellung von Schlössern und Beschlägen aus unedlen Metallen	44	388 688	301 874	86 814	57 483	19 919
25.73	Herstellung von Werkzeugen	215	777 196	717 237	59 959	99 814	20 218
25.73.1	Herstellung von Handwerkzeugen	•	•	•	•	•	•
25.73.2	Herstellung von Sägen und von Maschinenwerkzeugen für die Holzbearbeitung	•	•	•	•	•	•
25.73.3	Herstellung von auswechselbaren Werkzeugen für die Metallbearbeitung a.n.g.	53	121 819	116 314	5 505	18 011	5 507
25.73.4	Herstellung von Geräten für die Landwirtschaft	—	—	—	—	—	—
25.73.5	Herstellung von sonstigen Werkzeugen	67	352 340	336 318	16 022	48 073	10 519
25.9	Herstellung von sonstigen Metallwaren	282	2 556 620	2 326 230	230 390	307 653	15 267
25.91.0	Herstellung von Fässern, Trommeln, Dosen, Eimern u.ä. Behältern aus Metall	7	46 304	35 634	10 670	6 379	1 221
25.92.0	Herstellung von Verpackungen und Verschlüssen aus Eisen, Stahl und NE-Metall	18	154 118	134 146	19 972	11 404	- 3 309
25.93.0	Herstellung von Drahtwaren, Ketten und Federn	25	223 025	194 274	28 751	31 629	6 493
25.94.0	Herstellung von Schrauben und Nieten	17	892 701	856 498	36 203	90 360	- 17 153
25.99.0	Herstellung von sonstigen Metallwaren a.n.g.	215	1 240 471	1 105 677	134 794	167 882	28 015
26	Herstellung von Datenverarbeitungsgeräten, elektronischen und optischen Erzeugnissen	1 128	10 548 815	9 724 053	824 762	1 462 091	135 723
26.1	Herstellung von elektronischen Bauelementen und Leiterplatten	211	1 269 147	1 016 389	252 759	219 488	46 202
26.11	Herstellung von elektronischen Bauelementen	195	1 246 977	995 432	251 546	216 234	45 304
26.11.1	Herstellung von Solarzellen und Solarmodulen	43	122 607	97 401	25 207	19 614	5 203
26.11.9	Herstellung von sonstigen elektronischen Bauelementen	152	1 124 370	898 031	226 339	196 620	40 101
26.12.0	Herstellung von bestückten Leiterplatten	16	22 170	20 957	1 213	3 254	898
26.20.0	Herstellung von Datenverarbeitungsgeräten und peripheren Geräten	220	3 406 031	3 264 603	141 428	660 408	172 649
26.30.0	Herstellung von Geräten und Einrichtungen der Telekommunikationstechnik	168	1 119 677	1 062 593	57 084	110 750	- 46 015
26.40.0	Herstellung von Geräten der Unterhaltungselektronik	55	82 656	73 672	8 984	12 536	3 027
26.5	Herstellung von Mess-, Kontroll-, Navigations- u.ä. Instrumenten und Vorrichtungen; Herstellung von Uhren	311	3 367 508	3 106 021	261 487	360 699	11 779
26.51	Herstellung von Mess-, Kontroll-, Navigations- u.ä. Instrumenten und Vorrichtungen	298	3 334 243	3 073 406	260 837	356 086	11 039

2. Umsatzsteuerpflichtige, steuerbarer Umsatz, Umsatzsteuer vor Abzug der Vorsteuer und Umsatzsteuer-Vorauszahlung 2019 nach wirtschaftlicher Gliederung

Branchenschlüssel	Wirtschaftliche Gliederung	Steuerpflichtige	Steuerbarer Umsatz	davon		Umsatzsteuer vor Abzug der Vorsteuer	Umsatzsteuer-Vorauszahlung
				Lieferungen und Leistungen	Innergemeinschaftliche Erwerbe		
1 000 Euro							
26.51.1	Herstellung von elektrischen Mess-, Kontroll-, Navigations- u.ä. Instrumenten und Vorrichtungen	269	2 940 700	2 693 475	247 225	312 920	14 209
26.51.2	Herstellung von nicht elektrischen Mess-, Kontroll-, Navigations- u.ä. Instrumenten und Vorrichtungen	21	209 271	202 624	6 647	24 397	1 595
26.51.3	Herstellung von Prüfmaschinen	8	184 273	177 308	6 965	18 769	- 4 765
26.52.0	Herstellung von Uhren	13	33 265	32 615	650	4 613	740
26.60.0	Herstellung von Bestrahlungs- und Elektrotherapiegeräten und elektromedizinischen Geräten	54	120 697	109 017	11 680	13 829	- 210
26.70.0	Herstellung von optischen und fotografischen Instrumenten und Geräten	95	1 178 966	1 087 710	91 256	83 644	- 52 025
26.80.0	Herstellung von magnetischen und optischen Datenträgern	14	4 133	4 048	85	736	316
27	Herstellung von elektrischen Ausrüstungen	535	8 952 634	7 714 551	1 238 082	1 155 959	62 932
27.1	Herstellung von Elektromotoren, Generatoren, Transformatoren, Elektrizitätsverteilungs- und schalteinrichtungen	152	3 344 051	2 986 431	357 621	436 150	21 354
27.11.0	Herstellung von Elektromotoren, Generatoren, und Transformatoren	90	588 033	553 151	34 882	66 619	- 6 577
27.12.0	Herstellung von Elektrizitätsverteilungs- und -schalteinrichtungen	62	2 756 018	2 433 279	322 739	369 530	27 931
27.20.0	Herstellung von Batterien und Akkumulatoren
27.3	Herstellung von Kabeln und elektrischem Installationsmaterial
27.31.0	Herstellung von Glasfaserkabeln	3	880	878	2	63	8
27.32.0	Herstellung von sonstigen elektronischen und elektrischen Drähten und Kabeln	31	1 159 487	1 059 932	99 555	150 268	- 2 015
27.33.0	Herstellung von elektrischem Installationsmaterial
27.40.0	Herstellung von elektrischen Lampen und Leuchten	75	155 998	136 831	19 168	24 558	6 758
27.5	Herstellung von Haushaltsgeräten	42	924 605	730 420	194 185	128 171	- 9 236
27.51.0	Herstellung von elektrischen Haushaltsgeräten
27.52.0	Herstellung von nichtelektrischen Haushaltsgeräten
27.90.0	Herstellung von sonstigen elektrischen Ausrüstungen und Geräten a.n.g.	168	982 350	872 093	110 258	116 539	10 630
28	Maschinenbau	1 380	13 147 279	11 660 520	1 486 759	1 441 458	- 106 920
28.1	Herstellung von nicht wirtschaftszweigspezifischen Maschinen	207	2 271 729	2 046 961	224 768	265 078	9 465
28.11.0	Herstellung von Verbrennungsmotoren und Turbinen (ohne Motoren für Luft- und Straßenfahrzeuge)	16	43 345	42 884	461	7 289	1 654
28.12.0	Herstellung von hydraulischen und pneumatischen Komponenten und Systemen	30	197 941	176 222	21 718	23 927	2 081

2. Umsatzsteuerpflichtige, steuerbarer Umsatz, Umsatzsteuer vor Abzug der Vorsteuer und Umsatzsteuer-Vorauszahlung 2019 nach wirtschaftlicher Gliederung

Branchenschlüssel	Wirtschaftliche Gliederung	Steuerpflichtige	Steuerbarer Umsatz	davon		Umsatzsteuer vor Abzug der Vorsteuer	Umsatzsteuer-Vorauszahlung
				Lieferungen und Leistungen	Innergemeinschaftliche Erwerbe		
1 000 Euro							
28.13.0	Herstellung von Pumpen und Kompressoren a.n.g.	58	721 486	625 445	96 041	80 270	1 800
28.14.0	Herstellung von Armaturen a.n.g.	41	652 282	591 252	61 029	73 867	- 213
28.15.0	Herstellung von Lagern, Getrieben, Zahnrädern und Antriebs-elementen	62	656 676	611 158	45 518	79 725	4 144
28.2	Herstellung von sonstigen nicht wirtschaftszweigspezifischen Maschinen	560	6 806 210	5 828 819	977 391	753 188	- 49 596
28.21	Herstellung von Öfen und Brennern	56	80 551	71 013	9 537	12 140	2 921
28.21.1	Herstellung von Solarwärmekollektoren	13	12 024	12 015	9	2 124	486
28.21.9	Herstellung von sonstigen Öfen und Brennern	43	68 527	58 999	9 528	10 015	2 436
28.22.0	Herstellung von Hebezeugen und Fördermitteln	64	4 771 943	3 948 135	823 809	509 838	- 50 109
28.23.0	Herstellung von Büromaschinen (ohne Datenverarbeitungsgeräte und periphere Geräte)	32	86 910	76 627	10 283	14 201	5 720
28.24.0	Herstellung von handgeführten Werkzeugen mit Motorantrieb	103	249 429	219 540	29 890	33 792	8 174
28.25.0	Herstellung von kälte- und lufttechnischen Erzeugnissen, nicht für den Haushalt	124	478 360	445 031	33 329	71 576	12 646
28.29.0	Herstellung von sonstigen nicht wirtschaftszweigspezifischen Maschinen a.n.g.	181	1 139 017	1 068 474	70 543	111 640	- 28 949
28.30.0	Herstellung von land- und forstwirtschaftlichen Maschinen	25	98 951	76 781	22 170	14 230	620
28.4	Herstellung von Werkzeugmaschinen	139	921 113	855 672	65 441	91 328	- 13 357
28.41.0	Herstellung von Werkzeugmaschinen für die Metallbearbeitung	72	551 650	508 358	43 292	63 555	4 254
28.49.0	Herstellung von sonstigen Werkzeugmaschinen	67	369 463	347 314	22 149	27 774	- 17 611
28.9	Herstellung von Maschinen für sonstige bestimmte Wirtschaftszweige	449	3 049 276	2 852 286	196 989	317 634	- 54 052
28.91.0	Herstellung von Maschinen für die Metallerzeugung, von Walzwerkseinrichtungen und Gießmaschinen	9	56 834	48 019	8 815	7 461	2 088
28.92	Herstellung von Bergwerks-, Bau- und Baustoffmaschinen	29	214 149	196 486	17 663	12 568	- 20 565
28.92.1	Herstellung von Bergwerksmaschinen
28.92.2	Herstellung von Bau- und Baustoffmaschinen
28.93.0	Herstellung von Maschinen für die Nahrungs- und Genussmittelerzeugung und die Tabakverarbeitung	51	345 313	335 244	10 068	29 623	- 11 352
28.94.0	Herstellung von Maschinen für die Textil- und Bekleidungsherstellung und die Lederverarbeitung	26	263 780	246 692	17 088	13 751	- 22 887
28.95.0	Herstellung von Maschinen für die Papiererzeugung und -verarbeitung	7	121 614	109 882	11 732	20 497	5 915
28.96.0	Herstellung von Maschinen für die Verarbeitung von Kunststoffen und Kautschuk	18	59 382	55 870	3 511	5 995	- 855
28.99.0	Herstellung von Maschinen für sonstige bestimmte Wirtschaftszweige a.n.g.	309	1 988 204	1 860 093	128 112	227 739	- 6 396
29	Herstellung von Kraftwagen und Kraftwagenteilen	268	18 771 043	13 839 777	4 931 267	2 947 549	550 196

2. Umsatzsteuerpflichtige, steuerbarer Umsatz, Umsatzsteuer vor Abzug der Vorsteuer und Umsatzsteuer-Vorauszahlung 2019 nach wirtschaftlicher Gliederung

Branchenschlüssel	Wirtschaftliche Gliederung	Steuerpflichtige	Steuerbarer Umsatz	davon		Umsatzsteuer vor Abzug der Vorsteuer	Umsatzsteuer-Vorauszahlung
				Lieferungen und Leistungen	Innergemeinschaftliche Erwerbe		
1 000 Euro							
29.1	Herstellung von Kraftwagen und Kraftwagenmotoren
29.10.1	Herstellung von Personenkraftwagen und Personenkraftwagenmotoren
29.10.2	Herstellung von Nutzkraftwagen und Nutzkraftwagenmotoren	14	15 000	14 929	71	2 213	– 155
29.20.0	Herstellung von Karosserien, Aufbauten und Anhängern
29.3	Herstellung v. Teilen u. Zubehör für Kraftwagen	151	5 827 650	4 761 068	1 066 582	783 625	42 111
29.31.0	Herstellung elektrischer und elektronischer Ausrüstungsgegenstände für Kraftwagen	19	391 193	328 916	62 278	33 704	– 14 942
29.32.0	Herstellung von sonstigen Teilen und sonstigem Zubehör für Kraftwagen	132	5 436 457	4 432 152	1 004 304	749 921	57 053
30	Sonstiger Fahrzeugbau	89	1 534 613	1 408 891	125 723	211 451	– 19 509
30.1	Schiff- und Bootsbau	16	13 436	11 371	2 064	2 288	1 059
30.11.0	Schiffbau (ohne Boots- und Yachtbau)	5	5 516	4 830	687	814	349
30.12.0	Boots- und Yachtbau	11	7 919	6 542	1 378	1 474	710
30.2	Schienenfahrzeugbau
30.20.1	Herstellung von Lokomotiven und anderen Schienenfahrzeugen	—	—	—	—	—	—
30.20.2	Herstellung von Eisenbahninfrastruktur
30.30.0	Luft- und Raumfahrzeugbau	22	427 234	392 590	34 644	23 536	– 34 588
30.40.0	Herstellung von militärischen Kampffahrzeugen
30.9	Herstellung von Fahrzeugen a.n.g.	46	284 498	223 716	60 782	38 497	5 999
30.91.0	Herstellung von Krafträdern
30.92.0	Herstellung von Fahrrädern sowie von Behindertenfahrzeugen
30.99.0	Herstellung von sonstigen Fahrzeugen a.n.g.
31	Herstellung von Möbeln	641	1 085 216	977 186	108 030	173 688	44 912
31.01.0	Herstellung von Büro- und Ladenmöbeln	78	525 046	481 927	43 118	85 821	22 563
31.02.0	Herstellung von Küchenmöbeln	62	41 411	41 263	148	7 608	2 543
31.03.0	Herstellung von Matratzen	9	21 254	19 276	1 979	3 298	646
31.09	Herstellung von sonstigen Möbeln	492	497 505	434 720	62 785	76 961	19 160
31.09.1	Herstellung von Polstermöbeln	53	53 903	49 243	4 660	9 099	3 530
31.09.9	Herstellung von sonstigen Möbeln a.n.g.	439	443 602	385 476	58 125	67 862	15 630
32	Herstellung von sonstigen Waren	1 398	7 554 790	6 814 512	740 278	752 205	– 99 131
32.1	Herstellung von Münzen, Schmuck und ähnlichen Erzeugnissen	236	71 256	68 787	2 469	13 315	5 869
32.11.0	Herstellung von Münzen	5	1 374	1 372	2	178	95
32.12.0	Herstellung von Schmuck, Gold- und Silberschmiedewaren (ohne Fantasieschmuck)	195	63 967	61 715	2 253	12 082	5 298
32.13.0	Herstellung von Fantasieschmuck	36	5 915	5 700	215	1 056	476
32.20.0	Herstellung von Musikinstrumenten	82	56 503	55 442	1 060	5 573	938
32.30.0	Herstellung von Sportgeräten	30	92 955	86 605	6 350	14 837	3 468

2. Umsatzsteuerpflichtige, steuerbarer Umsatz, Umsatzsteuer vor Abzug der Vorsteuer und Umsatzsteuer-Vorauszahlung 2019 nach wirtschaftlicher Gliederung

Branchenschlüssel	Wirtschaftliche Gliederung	Steuerpflichtige	Steuerbarer Umsatz	davon		Umsatzsteuer vor Abzug der Vorsteuer	Umsatzsteuer-Vorauszahlung
				Lieferungen und Leistungen	Innergemeinschaftliche Erwerbe		
1 000 Euro							
32.40.0	Herstellung von Spielwaren	59	78 238	67 632	10 606	12 698	3 200
32.5	Herstellung von medizinischen und zahnmedizinischen Apparaten und Materialien	789	6 847 781	6 160 245	687 536	649 507	– 123 775
32.50.1	Herstellung von medizintechnischen Apparaten und Materialien a.n.g.	167	6 100 156	5 471 645	628 512	573 279	– 138 835
32.50.2	Herstellung von orthopädischen Erzeugnissen	160	186 998	185 156	1 842	18 816	3 127
32.50.3	Zahntechnische Laboratorien	462	560 626	503 445	57 181	57 412	11 933
32.9	Herstellung von Erzeugnissen a.n.g.	202	408 057	375 801	32 256	56 276	11 169
32.91.0	Herstellung von Besen und Bürsten	7	91 937	79 058	12 879	9 890	293
32.99.0	Herstellung von sonstigen Erzeugnissen a.n.g.	195	316 120	296 743	19 377	46 385	10 876
33	Reparatur und Installation von Maschinen und Ausrüstungen	919	882 784	855 223	27 561	155 305	53 974
33.1	Reparatur von Metallerzeugnissen, Maschinen und Ausrüstungen	607	421 380	405 241	16 139	76 132	23 531
33.11.0	Reparatur von Metallerzeugnissen	37	47 538	46 820	718	10 000	3 966
33.12.0	Reparatur von Maschinen	281	230 885	222 983	7 901	40 661	14 584
33.13.0	Reparatur von elektronischen und optischen Geräten	45	20 215	18 397	1 818	3 262	1 243
33.14.0	Reparatur von elektrischen Ausrüstungen	26	19 136	18 638	498	3 499	1 463
33.15.0	Reparatur und Instandhaltung von Schiffen, Booten und Yachten	9	2 048	1 797	251	388	205
33.16.0	Reparatur und Instandhaltung von Luft- und Raumfahrzeugen	14	41 006	37 273	3 733	6 591	– 672
33.17.0	Reparatur und Instandhaltung von Fahrzeugen a.n.g.	175	46 920	46 108	811	9 215	1 768
33.19.0	Reparatur von sonstigen Ausrüstungen	20	13 632	13 225	407	2 515	973
33.20.0	Installation von Maschinen und Ausrüstungen a.n.g.	312	461 404	449 982	11 422	79 173	30 443
D	Energieversorgung	4 406	18 647 672	18 600 957	46 714	4 327 634	1 134 739
35	Energieversorgung	4 406	18 647 672	18 600 957	46 714	4 327 634	1 134 739
35.1	Elektrizitätsversorgung	4 161	14 830 561	14 785 437	45 123	3 068 500	990 568
35.11	Elektrizitätserzeugung	4 014	3 637 092	3 604 803	32 290	730 820	261 460
35.11.1	Elektrizitätserzeugung ohne Verteilung	367	60 775	58 269	2 506	11 017	4 209
35.11.2	Elektrizitätserzeugung mit Fremdbezug zur Verteilung	810	1 936 237	1 918 977	17 260	391 680	143 665
35.11.3	Elektrizitätserzeugung ohne Fremdbezug zur Verteilung	2 837	1 640 080	1 627 556	12 524	328 123	113 586
35.12.0	Elektrizitätsübertragung
35.13.0	Elektrizitätsverteilung	86	7 192 183	7 179 693	12 490	1 400 283	389 241
35.14.0	Elektrizitätshandel
35.2	Gasversorgung	162	3 612 735	3 612 174	561	1 223 238	138 528
35.21	Gaserzeugung	144	600 742	600 494	248	141 584	52 351
35.21.1	Gaserzeugung ohne Verteilung	3	1 652	1 652	0	312	104
35.21.2	Gaserzeugung mit Fremdbezug zur Verteilung	61	555 499	555 473	26	136 220	57 058

2. Umsatzsteuerpflichtige, steuerbarer Umsatz, Umsatzsteuer vor Abzug der Vorsteuer und Umsatzsteuer-Vorauszahlung 2019 nach wirtschaftlicher Gliederung

Branchenschlüssel	Wirtschaftliche Gliederung	Steuerpflichtige	Steuerbarer Umsatz	davon		Umsatzsteuer vor Abzug der Vorsteuer	Umsatzsteuer-Vorauszahlung
				Lieferungen und Leistungen	Innergemeinschaftliche Erwerbe		
1 000 Euro							
35.21.3	Gaserzeugung ohne Fremdbezug zur Verteilung	80	43 591	43 369	222	5 052	- 4 811
35.22.0	Gasverteilung durch Rohrleitungen	14	2 683 956	2 683 668	288	994 547	47 553
35.23.0	Gashandel durch Rohrleitungen	4	328 037	328 012	25	87 107	38 624
35.30.0	Wärme- und Kälteversorgung	83	204 376	203 346	1 030	35 896	5 643
E	Wasserversorgung; Abwasser- und Abfallentsorgung und Beseitigung von Umweltverschmutzungen	889	3 757 194	3 707 487	49 707	567 751	76 817
36	Wasserversorgung	350	782 225	780 653	1 572	79 874	- 17 193
36.00.1	Wassergewinnung mit Fremdbezug zur Verteilung	20	72 489	72 359	130	10 472	715
36.00.2	Wassergewinnung ohne Fremdbezug zur Verteilung	304	670 032	668 613	1 419	65 534	- 15 788
36.00.3	Wasserverteilung ohne Gewinnung	26	39 705	39 681	24	3 868	- 2 121
37	Abwasserentsorgung	93	117 394	115 719	1 675	19 991	8 420
37.00.1	Betrieb der Sammelkanalisation	76	82 742	81 465	1 277	14 889	7 957
37.00.2	Betrieb von Kläranlagen	17	34 652	34 253	399	5 102	463
38	Sammlung, Behandlung und Beseitigung von Abfällen; Rückgewinnung	401	2 800 457	2 754 004	46 453	456 842	82 188
38.1	Sammlung von Abfällen	131	729 242	727 844	1 398	114 627	24 070
38.11.0	Sammlung nicht gefährlicher Abfälle
38.12.0	Sammlung gefährlicher Abfälle
38.2	Abfallbehandlung und -beseitigung	125	1 096 680	1 091 892	4 788	178 573	46 643
38.21.0	Behandlung und Beseitigung nicht gefährlicher Abfälle	116	942 701	938 221	4 480	149 502	37 532
38.22.0	Behandlung u. Beseitigung gefährlicher Abfälle	9	153 980	153 671	308	29 071	9 111
38.3	Rückgewinnung	145	974 535	934 268	40 267	163 641	11 476
38.31.0	Zerlegen von Schiffs- und Fahrzeugwracks und anderen Altwaren	31	13 501	13 479	22	1 448	283
38.32.0	Rückgewinnung sortierter Werkstoffe	114	961 034	920 788	40 246	162 193	11 193
39	Beseitigung von Umweltverschmutzungen und sonstige Entsorgung	45	57 118	57 112	6	11 044	3 402
F	Baugewerbe	25 404	22 979 821	22 806 587	173 234	4 063 448	1 470 308
41	Hochbau	1 866	6 368 996	6 349 188	19 808	1 186 440	419 021
41.1	Erschließung von Grundstücken; Bauträger	372	1 322 255	1 320 373	1 882	205 255	86 541
41.10.1	Erschließung von unbebauten Grundstücken	53	107 636	107 612	24	24 128	9 514
41.10.2	Bauträger für Nichtwohngebäude	71	490 478	489 167	1 311	119 509	53 886
41.10.3	Bauträger für Wohngebäude	248	724 141	723 593	547	61 619	23 142
41.2	Bau von Gebäuden	1 494	5 046 740	5 028 815	17 926	981 184	332 480
41.20.1	Bau von Gebäuden (ohne Fertigteilbau)	1 356	4 917 086	4 901 562	15 524	950 937	319 323
41.20.2	Errichtung von Fertigteilbauten	138	129 654	127 253	2 401	30 247	13 157
42	Tiefbau	692	2 505 140	2 492 545	12 595	466 077	141 142
42.1	Bau von Straßen und Bahnverkehrsstrecken	322	1 686 462	1 677 681	8 781	325 589	98 383
42.11.0	Bau von Straßen	271	1 137 863	1 133 044	4 819	218 898	68 924

2. Umsatzsteuerpflichtige, steuerbarer Umsatz, Umsatzsteuer vor Abzug der Vorsteuer und Umsatzsteuer-Vorauszahlung 2019 nach wirtschaftlicher Gliederung

Branchenschlüssel	Wirtschaftliche Gliederung	Steuerpflichtige	Steuerbarer Umsatz	davon		Umsatzsteuer vor Abzug der Vorsteuer	Umsatzsteuer-Vorauszahlung
				Lieferungen und Leistungen	Innergemeinschaftliche Erwerbe		
1 000 Euro							
42.12.0	Bau von Bahnverkehrsstrecken	31	187 870	187 825	45	31 677	5 186
42.13.0	Brücken- und Tunnelbau	20	360 729	356 812	3 917	75 014	24 273
42.2	Leitungstiefbau und Kläranlagenbau	157	455 629	454 512	1 116	77 200	26 134
42.21.0	Rohrleitungstiefbau, Brunnenbau und Kläranlagenbau	116	409 324	408 218	1 107	68 384	22 170
42.22.0	Kabelnetzleitungstiefbau	41	46 304	46 295	9	8 817	3 964
42.9	Sonstiger Tiefbau	213	363 049	360 352	2 698	63 288	16 625
42.91.0	Wasserbau	23	13 522	12 606	916	3 140	1 390
42.99.0	Sonstiger Tiefbau a.n.g.	190	349 527	347 746	1 781	60 148	15 235
43	Vorbereitende Baustellenarbeiten, Bauinstallation und sonstiges Ausbaugewerbe	22 846	14 105 686	13 964 854	140 831	2 410 931	910 145
43.1	Abbrucharbeiten und vorbereitende Baustellenarbeiten	604	528 207	527 302	905	80 378	20 242
43.11.0	Abbrucharbeiten	296	257 802	257 242	560	40 571	11 191
43.12.0	Vorbereitende Baustellenarbeiten	299	265 987	265 691	296	39 124	8 719
43.13.0	Test- und Suchbohrung	9	4 417	4 369	48	684	333
43.2	Bauinstallation	9 181	6 448 349	6 378 948	69 402	1 101 187	423 135
43.21.0	Elektroinstallation	2 441	2 372 714	2 345 173	27 541	412 288	168 579
43.22.0	Gas-, Wasser-, Heizungs- sowie Lüftungs- und Klimainstallation	2 997	2 760 840	2 739 358	21 482	493 126	190 530
43.29	Sonstige Bauinstallation	3 743	1 314 796	1 294 417	20 379	195 772	64 027
43.29.1	Dämmung gegen Kälte, Wärme, Schall und Erschütterung	2 883	836 250	831 182	5 068	118 462	36 284
43.29.9	Sonstige Bauinstallation a.n.g.	860	478 546	463 235	15 311	77 310	27 742
43.3	Sonstiger Ausbau	8 085	3 473 470	3 437 761	35 709	618 676	256 411
43.31.0	Anbringen von Stuckaturen, Gipserei und Verputzerei	408	436 382	432 841	3 541	77 668	29 143
43.32.0	Bautischlerei und -schlosserei	1 807	776 147	762 315	13 833	140 737	55 870
43.33.0	Fußboden-, Fliesen- und Plattenlegerei, Tapeziererei	3 007	864 940	852 687	12 254	147 111	57 727
43.34	Malerei und Glaserei	2 176	988 950	987 249	1 700	181 131	89 164
43.34.1	Maler- und Lackierergewerbe	2 063	928 523	927 405	1 118	170 950	85 135
43.34.2	Glasergewerbe	113	60 426	59 844	582	10 181	4 029
43.39.0	Sonstiger Ausbau a.n.g.	687	407 051	402 669	4 382	72 029	24 507
43.9	Sonstige spezialisierte Bautätigkeiten	4 976	3 655 659	3 620 844	34 815	610 689	210 356
43.91	Dachdeckerei und Zimmerei	1 662	1 148 178	1 143 385	4 793	208 126	89 588
43.91.1	Dachdeckerei und Bauspenglerei	949	761 742	758 867	2 875	136 357	58 719
43.91.2	Zimmerei und Ingenieurholzbau	713	386 436	384 518	1 918	71 769	30 869
43.99	Sonstige spezialisierte Bautätigkeiten a.n.g.	3 314	2 507 481	2 477 459	30 023	402 563	120 768
43.99.1	Gerüstbau	297	184 314	184 242	72	34 340	19 240
43.99.2	Schornstein-, Feuerungs- und Industrieofenbau	68	65 681	54 406	11 274	11 729	4 953
43.99.9	Baugewerbe a.n.g.	2 949	2 257 487	2 238 811	18 676	356 493	96 575

2. Umsatzsteuerpflichtige, steuerbarer Umsatz, Umsatzsteuer vor Abzug der Vorsteuer und Umsatzsteuer-Vorauszahlung 2019 nach wirtschaftlicher Gliederung

Branchenschlüssel	Wirtschaftliche Gliederung	Steuerpflichtige	Steuerbarer Umsatz	davon		Umsatzsteuer vor Abzug der Vorsteuer	Umsatzsteuer-Vorauszahlung
				Lieferungen und Leistungen	Innergemeinschaftliche Erwerbe		
1 000 Euro							
G	Handel; Instandhaltung und Reparatur von Kraftfahrzeugen	43 464	199 750 746	167 848 691	31 902 055	31 213 168	4 702 634
45	Handel mit Kraftfahrzeugen; Instandhaltung und Reparatur von Kraftfahrzeugen	7 832	47 849 242	36 070 125	11 779 116	8 837 513	2 452 157
45.1	Handel mit Kraftwagen	3 042	38 945 286	28 062 508	10 882 777	7 263 972	2 146 690
45.11.0	Handel mit Kraftwagen mit einem Gesamtgewicht von 3,5 t oder weniger	2 893	38 513 737	27 686 878	10 826 859	7 198 427	2 142 623
45.19.0	Handel mit Kraftwagen mit einem Gesamtgewicht von mehr als 3,5 t	149	431 548	375 630	55 918	65 546	4 067
45.2	Instandhaltung und Reparatur von Kraftwagen	2 796	1 611 487	1 589 448	22 039	298 833	107 810
45.20.1	Lackieren von Kraftwagen	341	185 274	182 651	2 623	35 172	17 469
45.20.2	Autowaschanlagen	227	126 056	125 927	128	23 528	7 851
45.20.3	Instandhaltung und Reparatur von Kraftwagen mit einem Gesamtgewicht von 3,5 t oder weniger (ohne Lackierung und Autowäsche)	2 124	1 182 394	1 165 378	17 016	219 304	74 840
45.20.4	Instandhaltung und Reparatur von Kraftwagen mit einem Gesamtgewicht von mehr als 3,5 t (ohne Lackierung und Autowäsche)	104	117 764	115 492	2 272	20 829	7 649
45.3	Handel mit Kraftwagenteilen und -zubehör	1 667	6 405 216	5 854 877	550 339	1 113 639	128 309
45.31.0	Großhandel mit Kraftwagenteilen und -zubehör	303	5 615 480	5 126 083	489 396	977 705	96 028
45.32.0	Einzelhandel mit Kraftwagenteilen und -zubehör	1 364	789 736	728 794	60 942	135 934	32 281
45.40.0	Handel mit Krafträdern, Kraftradteilen und -zubehör; Instandhaltung und Reparatur von Krafträdern	327	887 253	563 292	323 961	161 068	69 349
46	Großhandel (ohne Handel mit Kraftfahrzeugen)	11 664	126 185 348	108 112 391	18 072 957	18 293 523	1 301 810
46.1	Handelsvermittlung	4 200	1 717 600	1 569 264	148 336	278 169	76 123
46.11.0	Handelsvermittlung von landwirtschaftlichen Grundstoffen, lebenden Tieren, textilen Rohstoffen und Halbwaren	106	40 832	37 618	3 213	5 372	1 469
46.12.0	Handelsvermittlung von Brennstoffen, Erzen, Metallen und technischen Chemikalien	108	112 691	102 154	10 536	17 311	1 832
46.13	Handelsvermittlung von Holz, Baustoffen und Anstrichmitteln	414	150 923	144 363	6 560	26 400	8 858
46.13.1	Handelsvermittlung von Rohholz, Holzhalbwaren und Bauelementen aus Holz	70	22 070	20 257	1 813	3 761	922
46.13.2	Handelsvermittlung von Baustoffen und Anstrichmitteln	344	128 853	124 106	4 747	22 639	7 936
46.14.0	Handelsvermittlung von Maschinen, technischem Bedarf, Wasser- und Luftfahrzeugen	745	357 774	335 681	22 093	58 019	17 836
46.15	Handelsvermittlung von Möbeln, Einrichtungs- und Haushaltsgegenständen, Eisen- und Metallwaren	447	130 589	125 017	5 572	23 958	9 213
46.16	Handelsvermittlung von Textilien, Bekleidung, Schuhen und Lederwaren	352	101 657	93 122	8 535	17 484	5 357
46.17	Handelsvermittlung von Nahrungsmitteln, Getränken und Tabakwaren	216	105 893	88 932	16 962	15 422	2 724
46.18	Handelsvermittlung von sonstigen Waren	1 389	574 959	511 768	63 191	92 923	24 336

2. Umsatzsteuerpflichtige, steuerbarer Umsatz, Umsatzsteuer vor Abzug der Vorsteuer und Umsatzsteuer-Vorauszahlung 2019 nach wirtschaftlicher Gliederung

Branchenschlüssel	Wirtschaftliche Gliederung	Steuerpflichtige	Steuerbarer Umsatz	davon		Umsatzsteuer vor Abzug der Vorsteuer	Umsatzsteuer-Vorauszahlung
				Lieferungen und Leistungen	Innergemeinschaftliche Erwerbe		
1 000 Euro							
46.18.1	Handelsvermittlung von feinmechanischen, Foto- und optischen Erzeugnissen	31	10 325	9 401	925	1 515	189
46.18.2	Handelsvermittlung von Uhren, Edelmetallwaren und Schmuck	59	15 482	14 899	583	1 995	822
46.18.3	Handelsvermittlung von Spielwaren und Musikinstrumenten	15	3 994	3 846	147	551	50
46.18.4	Handelsvermittlung von pharmazeutischen Erzeugnissen, medizinischen und orthopädischen Artikeln und Laborbedarf, Ärztebedarf, Dentalbedarf, zahnärztlichen Instrumenten, Krankenhaus- und Altenpflegebedarf	150	155 437	133 516	21 921	22 609	7 359
46.18.5	Handelsvermittlung von kosmetischen Erzeugnissen und Körperpflegemitteln	90	21 675	19 206	2 469	3 630	351
46.18.6	Handelsvermittlung von Karton, Papier und Pappe, Schreibwaren, Bürobedarf, Geschenk- und Werbepapieren, Verpackungsmitteln und Tapeten	71	29 519	27 137	2 383	4 209	928
46.18.7	Handelsvermittlung von Büchern, Zeitschriften, Zeitungen, Musikalien und sonstigen Druckerzeugnissen	52	14 248	14 216	32	2 120	871
46.18.9	Handelsvermittlung von sonstigen Waren a.n.g.	921	324 279	289 547	34 732	56 293	13 765
46.19.0	Handelsvermittlung von Waren ohne ausgeprägten Schwerpunkt	423	142 281	130 609	11 673	21 280	4 499
46.2	Großhandel mit landwirtschaftlichen Grundstoffen und lebenden Tieren	322	2 243 882	2 105 052	138 829	274 285	18 410
46.21.0	Großhandel mit Getreide, Rohtabak, Saatgut und Futtermitteln	112	1 677 259	1 604 442	72 817	225 702	16 674
46.22.0	Großhandel mit Blumen und Pflanzen	88	220 624	185 072	35 552	19 882	1 805
46.23.0	Großhandel mit lebenden Tieren	102	324 728	298 703	26 025	25 565	– 841
46.24.0	Großhandel mit Häuten, Fellen und Leder	20	21 271	16 835	4 436	3 136	771
46.3	Großhandel mit Nahrungs- und Genussmitteln, Getränken und Tabakwaren	1 070	16 952 798	14 462 267	2 490 531	1 799 118	262 717
46.31.0	Großhandel mit Obst, Gemüse und Kartoffeln	122	1 896 589	1 234 738	661 851	128 315	52 360
46.32.0	Großhandel mit Fleisch und Fleischwaren	93	634 843	563 346	71 496	46 363	3 572
46.33.0	Großhandel mit Milch, Milcherzeugnissen, Eiern, Speiseölen und Nahrungsfetten	50	1 311 271	934 154	377 117	94 714	16 750
46.34.0	Großhandel mit Getränken	309	2 109 913	1 875 965	233 949	396 107	87 167
46.35.0	Großhandel mit Tabakwaren	31	373 164	367 687	5 477	69 315	5 466
46.36.0	Großhandel mit Zucker, Süßwaren und Backwaren	31	105 402	96 002	9 400	8 425	335
46.37.0	Großhandel mit Kaffee, Tee, Kakao und Gewürzen	56	426 585	323 901	102 684	31 544	7 811
46.38	Großhandel mit sonstigen Nahrungs- und Genussmitteln	268	3 528 071	2 819 064	709 007	297 665	45 877
46.38.1	Großhandel mit Fisch und Fischerzeugnissen	23	581 262	414 536	166 726	41 664	10 711
46.38.2	Großhandel mit Mehl und Getreideprodukten
46.38.9	Großhandel mit Nahrungs- und Genussmitteln a.n.g.

2. Umsatzsteuerpflichtige, steuerbarer Umsatz, Umsatzsteuer vor Abzug der Vorsteuer und Umsatzsteuer-Vorauszahlung 2019 nach wirtschaftlicher Gliederung

Branchenschlüssel	Wirtschaftliche Gliederung	Steuerpflichtige	Steuerbarer Umsatz	davon		Umsatzsteuer vor Abzug der Vorsteuer	Umsatzsteuer-Vorauszahlung
				Lieferungen und Leistungen	Innergemeinschaftliche Erwerbe		
1 000 Euro							
46.39	Großhandel mit Nahrungs- und Genussmitteln, Getränken und Tabakwaren, ohne ausgeprägten Schwerpunkt	110	6 566 961	6 247 410	319 551	726 670	43 380
46.39.1	Großhandel mit tiefgefrorenen Nahrungsmitteln, ohne ausgeprägten Schwerpunkt	10	97 018	82 987	14 030	8 336	2 155
46.39.9	Großhandel mit sonstigen Nahrungs- und Genussmitteln, Getränken u. Tabakwaren, ohne ausgeprägten Schwerpunkt	100	6 469 943	6 164 423	305 520	718 334	41 224
46.4	Großhandel mit Gebrauchs- und Verbrauchsgütern	2 129	42 653 421	35 284 695	7 368 725	6 393 710	339 197
46.41.0	Großhandel mit Textilien	235	390 111	310 850	79 261	65 045	17 825
46.42	Großhandel mit Bekleidung und Schuhen	196	3 510 625	3 275 708	234 916	616 675	41 121
46.42.1	Großhandel mit Bekleidung	176	3 099 203	2 994 254	104 949	536 456	12 113
46.42.2	Großhandel mit Schuhen	20	411 422	281 455	129 967	80 219	29 007
46.43	Großhandel mit Foto- und optischen Erzeugnissen, elektrischen Haushaltsgeräten und Geräten der Unterhaltungselektronik	345	13 356 183	10 617 078	2 739 105	1 647 389	– 304 530
46.43.1	Großhandel mit Foto- und optischen Erzeugnissen	45	509 952	406 337	103 615	72 763	12 282
46.43.2	Großhandel mit elektrischen Haushaltsgeräten	71	945 269	668 007	277 262	162 877	54 256
46.43.3	Großhandel mit Geräten der Unterhaltungselektronik	229	11 900 962	9 542 734	2 358 228	1 411 749	– 371 068
46.44	Großhandel mit keramischen Erzeugnissen, Glaswaren und Reinigungsmitteln	93	907 948	667 492	240 455	156 977	42 059
46.44.1	Großhandel mit keramischen Erzeugnissen und Glaswaren	24	614 755	390 889	223 866	117 019	47 546
46.44.2	Großhandel mit Wasch-, Putz- und Reinigungsmitteln	69	293 192	276 603	16 589	39 958	– 5 487
46.45.0	Großhandel mit kosmetischen Erzeugnissen und Körperpflegemitteln	111	1 409 641	1 129 304	280 337	198 862	28 384
46.46	Großhandel mit pharmazeutischen, medizinischen und orthopädischen Erzeugnissen	448	17 316 575	14 364 968	2 951 607	2 828 333	495 419
46.46.1	Großhandel mit pharmazeutischen Erzeugnissen	151	11 236 380	9 326 732	1 909 648	2 027 616	359 654
46.46.2	Großhandel mit medizinischen und orthopädischen Artikeln, Dental- und Laborbedarf	297	6 080 195	5 038 237	1 041 959	800 718	135 765
46.47.0	Großhandel mit Möbeln, Teppichen, Lampen und Leuchten	132	256 611	225 742	30 868	45 997	13 698
46.48.0	Großhandel mit Uhren und Schmuck	74	457 490	437 855	19 635	75 831	791
46.49	Großhandel mit sonstigen Gebrauchs- und Verbrauchsgütern	495	5 048 238	4 255 697	792 541	758 600	4 431
46.49.1	Großhandel mit Spielwaren und Musikinstrumenten	48	1 567 377	1 439 322	128 055	183 635	– 166 389
46.49.2	Großhandel mit Fahrrädern, Fahrradteilen und -zubehör, Sport- und Campingartikeln (ohne Campingmöbel)	79	1 005 824	671 833	333 991	179 845	69 075
46.49.3	Großhandel mit Lederwaren, Reisegepäck, Geschen- und Werbeartikeln	104	414 877	383 465	31 412	61 241	9 962

2. Umsatzsteuerpflichtige, steuerbarer Umsatz, Umsatzsteuer vor Abzug der Vorsteuer und Umsatzsteuer-Vorauszahlung 2019 nach wirtschaftlicher Gliederung

Branchenschlüssel	Wirtschaftliche Gliederung	Steuerpflichtige	Steuerbarer Umsatz	davon		Umsatzsteuer vor Abzug der Vorsteuer	Umsatzsteuer-Vorauszahlung
				Lieferungen und Leistungen	Innergemeinschaftliche Erwerbe		
1 000 Euro							
46.49.4	Großhandel mit Karton, Papier, Pappe, Schreibwaren, Bürobedarf, Büchern, Zeitschriften und Zeitungen	182	1 309 814	1 153 229	156 584	200 208	50 196
46.49.5	Großhandel mit nicht elektrischen Haushaltsgeräten, Haushaltswaren aus Metall sowie sonstigen Gebrauchs- und Verbrauchsgütern a.n.g.	82	750 345	607 848	142 498	133 671	41 587
46.5	Großhandel mit Geräten der informations- und Kommunikationstechnik	438	11 397 880	9 321 406	2 076 474	1 635 622	188 246
46.51.0	Großhandel mit Datenverarbeitungsgeräten, peripheren Geräten und Software	222	5 693 928	4 655 541	1 038 388	987 916	184 264
46.52.0	Großhandel mit elektronischen Bauteilen und Telekommunikationsgeräten	216	5 703 952	4 665 865	1 038 086	647 706	3 981
46.6	Großhandel mit sonstigen Maschinen, Ausrüstungen und Zubehör	1 358	12 460 144	10 109 535	2 350 610	1 928 559	369 984
46.61.0	Großhandel mit landwirtschaftlichen Maschinen und Geräten	151	570 163	493 362	76 801	99 245	20 617
46.62.0	Großhandel mit Werkzeugmaschinen	157	1 337 674	971 913	365 760	220 696	78 177
46.63.0	Großhandel mit Bergwerks-, Bau- und Baustoffmaschinen	96	489 360	401 499	87 861	83 711	18 743
46.64.0	Großhandel mit Textil-, Näh- und Strickmaschinen	11	13 203	9 168	4 034	2 016	715
46.65.0	Großhandel mit Büromöbeln	36	111 639	100 946	10 693	20 112	4 891
46.66.0	Großhandel mit sonstigen Büromaschinen und -einrichtungen	114	804 933	608 709	196 224	119 338	18 180
46.69.0	Großhandel mit sonstigen Maschinen und Ausrüstungen	793	9 133 173	7 523 936	1 609 237	1 383 441	228 661
46.7	Sonstiger Großhandel	1 818	36 923 643	33 724 950	3 198 693	5 723 815	18 755
46.71	Großhandel mit festen Brennstoffen und Mineralölerzeugnissen	127	3 753 589	3 386 558	367 031	707 787	155 650
46.71.1	Großhandel mit festen Brennstoffen	20	29 347	29 085	262	4 538	582
46.71.2	Großhandel mit Mineralölerzeugnissen	107	3 724 242	3 357 473	366 769	703 249	155 069
46.72.0	Großhandel mit Erzen, Metallen und Metallhalbzeug	137	20 507 370	19 451 284	1 056 085	3 020 873	– 435 272
46.73	Großhandel mit Holz, Baustoffen, Anstrichmitteln und Sanitärkeramik	673	3 977 179	3 732 405	244 775	705 146	136 746
46.73.1	Großhandel mit Holz, Baustoffen, Anstrichmitteln und Sanitärkeramik, ohne ausgeprägten Schwerpunkt	77	376 077	364 883	11 194	64 538	11 017
46.73.2	Großhandel mit Roh- und Schnittholz	59	671 565	617 093	54 472	120 318	28 723
46.73.3	Großhandel mit sonstigen Holzhalbwaren sowie Bauelementen aus Holz	86	173 626	161 529	12 097	28 037	5 525
46.73.4	Großhandel mit Baustoffen und Bauelementen aus mineralischen Stoffen	359	2 036 912	1 958 438	78 474	372 505	68 530
46.73.5	Großhandel mit Flachglas	12	56 971	56 244	726	9 378	1 882
46.73.6	Großhandel mit Anstrichmitteln	33	576 255	509 143	67 111	95 082	15 515
46.73.7	Großhandel mit Sanitärkeramik	33	63 013	46 562	16 451	11 795	4 624

2. Umsatzsteuerpflichtige, steuerbarer Umsatz, Umsatzsteuer vor Abzug der Vorsteuer und Umsatzsteuer-Vorauszahlung 2019 nach wirtschaftlicher Gliederung

Branchenschlüssel	Wirtschaftliche Gliederung	Steuerpflichtige	Steuerbarer Umsatz	davon		Umsatzsteuer vor Abzug der Vorsteuer	Umsatzsteuer-Vorauszahlung
				Lieferungen und Leistungen	Innere-gemeinschaftliche Erwerbe		
1 000 Euro							
46.73.8	Großhandel mit Tapeten und Bodenbelägen (ohne Teppiche)	14	22 762	18 513	4 249	3 493	931
46.74	Großhandel mit Metall- und Kunststoffwaren für Bauzwecke sowie Installationsbedarf für Gas, Wasser und Heizung	390	2 092 277	1 708 329	383 947	352 926	97 779
46.74.1	Großhandel mit Werkzeugen und Kleinteilen	218	679 691	633 170	46 521	107 549	14 252
46.74.2	Großhandel mit Installationsbedarf für Gas, Wasser und Heizung	83	892 463	644 291	248 172	161 697	60 194
46.74.3	Großhandel mit Metall- und Kunststoffwaren für Bauzwecke	89	520 122	430 869	89 254	83 680	23 333
46.75.0	Großhandel mit chemischen Erzeugnissen	205	4 761 694	4 012 665	749 030	685 554	51 238
46.76.0	Großhandel mit sonstigen Halbwaren	46	1 247 448	889 229	358 220	181 901	23 171
46.77.0	Großhandel mit Altmaterialien und Reststoffen	240	584 086	544 480	39 606	69 630	- 10 556
46.90.0	Großhandel ohne ausgeprägten Schwerpunkt	329	1 835 980	1 535 222	300 758	260 245	28 379
47	Einzelhandel (ohne Handel mit Kraftfahrzeugen)	23 968	25 716 156	23 666 174	2 049 982	4 082 132	948 667
47.1	Einzelhandel mit Waren verschiedener Art (in Verkaufsräumen)	2 743	5 962 272	5 696 742	265 530	692 955	53 950
47.11.0	Einzelhandel mit Waren verschiedener Art, Hauptrichtung Nahrungs- und Genussmittel, Getränke und Tabakwaren	1 438	4 618 004	4 515 760	102 244	503 527	35 970
47.19.0	Sonstiger Einzelhandel mit Waren verschiedener Art	1 305	1 344 268	1 180 982	163 286	189 428	17 980
47.2	Einzelhandel mit Nahrungs- und Genussmitteln, Getränken u. Tabakwaren (in Verkaufsräumen)	2 819	1 658 663	1 568 903	89 761	183 400	36 848
47.21.0	Einzelhandel mit Obst, Gemüse und Kartoffeln	400	276 862	244 432	32 430	21 982	4 280
47.22.0	Einzelhandel mit Fleisch und Fleischwaren	266	147 833	142 550	5 283	12 819	3 051
47.23.0	Einzelhandel mit Fisch, Meeresfrüchten und Fischerzeugnissen	51	30 485	26 611	3 874	1 899	101
47.24.0	Einzelhandel mit Back- und Süßwaren	425	253 803	253 208	596	25 106	6 294
47.25.0	Einzelhandel mit Getränken	593	270 360	256 371	13 988	48 143	12 336
47.26.0	Einzelhandel mit Tabakwaren	165	76 024	74 941	1 083	13 638	2 065
47.29.0	Sonstiger Einzelhandel mit Nahrungs- und Genussmitteln	919	603 297	570 790	32 506	59 813	8 721
47.3	Einzelhandel mit Motorenkraftstoffen (Tankstellen)	733	1 305 103	1 297 407	7 696	237 459	35 794
47.30.1	Einzelhandel in fremdem Namen mit Motorenkraftstoffen (Agenturtankstellen)	593	917 299	909 772	7 528	165 744	29 335
47.30.2	Einzelhandel in eigenem Namen mit Motorenkraftstoffen (Freie Tankstellen)	140	387 803	387 635	168	71 716	6 459
47.4	Einzelhandel mit Geräten der Informations- und Kommunikationstechnik (in Verkaufsräumen)	1 402	2 350 799	1 682 098	668 701	441 889	184 079
47.41.0	Einzelhandel mit Datenverarbeitungsgeräten, peripheren Geräten und Software	645	1 826 375	1 193 362	633 013	340 003	157 925
47.42.0	Einzelhandel mit Telekommunikationsgeräten	323	176 713	165 299	11 415	34 291	12 525

2. Umsatzsteuerpflichtige, steuerbarer Umsatz, Umsatzsteuer vor Abzug der Vorsteuer und Umsatzsteuer-Vorauszahlung 2019 nach wirtschaftlicher Gliederung

Branchenschlüssel	Wirtschaftliche Gliederung	Steuerpflichtige	Steuerbarer Umsatz	davon		Umsatzsteuer vor Abzug der Vorsteuer	Umsatzsteuer-Vorauszahlung
				Lieferungen und Leistungen	Innergemeinschaftliche Erwerbe		
1 000 Euro							
47.43.0	Einzelhandel mit Geräten der Unterhaltungselektronik	434	347 712	323 438	24 273	67 595	13 629
47.5	Einzelhandel mit sonstigen Haushaltsgeräten, Textilien, Heimwerker- und Einrichtungsbedarf (in Verkaufsräumen)	4 008	2 619 777	2 431 894	187 883	481 885	144 152
47.51.0	Einzelhandel mit Textilien	759	303 433	266 782	36 651	60 604	13 183
47.52	Einzelhandel mit Metallwaren, Anstrichmitteln, Bau- und Heimwerkerbedarf	1 079	853 085	799 090	53 995	153 583	47 125
47.52.1	Einzelhandel mit Metall- und Kunststoffwaren a.n.g.	560	357 281	325 214	32 066	63 861	22 946
47.52.3	Einzelhandel mit Anstrichmitteln, Bau- und Heimwerkerbedarf	519	495 804	473 876	21 929	89 722	24 178
47.53.0	Einzelhandel mit Vorhängen, Teppichen, Fußbodenbelägen und Tapeten	313	138 103	132 338	5 765	25 071	8 584
47.54.0	Einzelhandel mit elektrischen Haushaltsgeräten	769	391 127	374 489	16 637	71 314	21 639
47.59	Einzelhandel mit Möbeln, Einrichtungsgegenständen und sonstigem Hausrat	1 088	934 030	859 195	74 835	171 313	53 622
47.59.1	Einzelhandel mit Wohnmöbeln	603	710 575	653 528	57 048	133 642	40 537
47.59.2	Einzelhandel mit keramischen Erzeugnissen und Glaswaren	73	30 052	26 420	3 632	5 556	2 260
47.59.3	Einzelhandel mit Musikinstrumenten und Musikalien	134	48 163	43 776	4 386	8 355	3 197
47.59.9	Einzelhandel mit Haushaltsgegenständen a.n.g.	278	145 241	135 472	9 769	23 760	7 628
47.6	Einzelhandel mit Verlagsprodukten, Sportausrüstungen und Spielwaren (in Verkaufsräumen)	2 113	1 223 748	1 143 787	79 961	204 153	48 432
47.61.0	Einzelhandel mit Büchern	281	257 991	254 629	3 362	28 601	2 169
47.62	Einzelhandel mit Zeitschriften, Zeitungen, Schreibwaren und Bürobbedarf	850	240 610	237 559	3 051	41 342	9 328
47.62.1	Einzelhandel mit Zeitschriften und Zeitungen	494	123 131	122 924	207	21 009	3 469
47.62.2	Einzelhandel mit Schreib- und Papierwaren, Schul- und Büroartikeln	356	117 479	114 635	2 844	20 333	5 859
47.63.0	Einzelhandel mit bespielten Ton- u. Bildträgern	32	8 733	8 608	125	1 621	536
47.64	Einzelhandel mit Fahrrädern, Sport- und Campingartikeln	725	617 733	551 801	65 932	115 460	31 735
47.64.1	Einzelhandel mit Fahrrädern, Fahrradteilen und -zubehör	369	338 734	315 540	23 194	63 896	15 188
47.64.2	Einzelhandel mit Sport- und Campingartikeln (ohne Campingmöbel)	356	278 999	236 261	42 738	51 564	16 547
47.65.0	Einzelhandel mit Spielwaren	225	98 681	91 190	7 491	17 129	4 663
47.7	Einzelhandel mit sonstigen Gütern (in Verkaufsräumen)	7 246	7 611 790	7 323 286	288 504	1 322 416	310 628
47.71.0	Einzelhandel mit Bekleidung	1 016	793 935	701 396	92 539	146 437	51 829
47.72	Einzelhandel mit Schuhen und Lederwaren	325	453 293	379 125	74 168	82 172	19 149
47.72.1	Einzelhandel mit Schuhen	232	365 760	300 670	65 090	68 239	16 482
47.72.2	Einzelhandel mit Lederwaren und Reisegepäck	93	87 534	78 456	9 078	13 932	2 667
47.73.0	Apotheken	1 173	4 097 065	4 081 985	15 080	763 569	130 371

2. Umsatzsteuerpflichtige, steuerbarer Umsatz, Umsatzsteuer vor Abzug der Vorsteuer und Umsatzsteuer-Vorauszahlung 2019 nach wirtschaftlicher Gliederung

Branchenschlüssel	Wirtschaftliche Gliederung	Steuerpflichtige	Steuerbarer Umsatz	davon		Umsatzsteuer vor Abzug der Vorsteuer	Umsatzsteuer-Vorauszahlung
				Lieferungen und Leistungen	Innergemeinschaftliche Erwerbe		
1 000 Euro							
47.74.0	Einzelhandel mit medizinischen und orthopädischen Artikeln	385	441 162	431 874	9 287	62 627	21 199
47.75.0	Einzelhandel mit kosmetischen Erzeugnissen und Körperpflegemitteln	416	161 987	148 628	13 358	26 717	7 681
47.76	Einzelhandel mit Blumen, Pflanzen, Sämereien, Düngemitteln, zoologischem Bedarf und lebenden Tieren	1 036	428 607	402 270	26 336	46 862	12 803
47.76.1	Einzelhandel mit Blumen, Pflanzen, Sämereien und Düngemitteln	860	310 293	287 364	22 929	33 108	10 713
47.76.2	Einzelhandel mit zoologischem Bedarf und lebenden Tieren	176	118 313	114 907	3 407	13 753	2 089
47.77.0	Einzelhandel mit Uhren und Schmuck	525	253 228	241 583	11 645	39 434	10 573
47.78	Sonstiger Einzelhandel in Verkaufsräumen (ohne Antiquitäten und Gebrauchtwaren)	1 922	886 225	844 147	42 078	141 297	54 289
47.78.1	Augenoptiker	618	347 392	341 237	6 155	58 187	27 526
47.78.2	Einzelhandel mit Foto- und optischen Erzeugnissen (ohne Augenoptiker)	74	44 776	41 984	2 792	7 964	2 141
47.78.3	Einzelhandel mit Kunstgegenständen, Bildern, kunstgewerblichen Erzeugnissen, Briefmarken, Münzen und Geschenkartikeln	519	199 836	187 378	12 458	24 699	8 564
47.78.9	Sonstiger Einzelhandel a.n.g. (in Verkaufsräumen)	711	294 222	273 548	20 674	50 447	16 057
47.79	Einzelhandel mit Antiquitäten und Gebrauchtwaren	448	96 289	92 277	4 012	13 301	2 734
47.79.1	Einzelhandel mit Antiquitäten und antiken Teppichen	104	20 717	20 228	489	1 841	66
47.79.2	Antiquariate	26	4 020	3 957	63	368	60
47.79.9	Einzelhandel mit sonstigen Gebrauchtwaren	318	71 552	68 093	3 460	11 092	2 607
47.8	Einzelhandel an Verkaufsständen und auf Märkten	353	112 462	106 915	5 547	14 361	3 316
47.81.0	Einzelhandel mit Nahrungs- und Genussmitteln, Getränken und Tabakwaren an Verkaufsständen und auf Märkten	186	80 517	78 176	2 341	9 056	1 402
47.82.0	Einzelhandel mit Textilien, Bekleidung und Schuhen an Verkaufsständen und auf Märkten	129	24 805	21 986	2 819	4 235	1 515
47.89.0	Einzelhandel mit sonstigen Gütern an Verkaufsständen und auf Märkten	38	7 140	6 753	387	1 070	398
47.9	Einzelhandel, nicht in Verkaufsräumen, an Verkaufsständen oder auf Märkten	2 551	2 871 543	2 415 143	456 400	503 614	131 471
47.91.0	Versand- und Internet-Einzelhandel	1 238	1 939 305	1 574 374	364 931	343 592	91 437
47.99	Sonstiger Einzelhandel, nicht in Verkaufsräumen, an Verkaufsständen oder auf Märkten	1 313	932 238	840 769	91 469	160 022	40 034
47.99.1	Einzelhandel vom Lager mit Brennstoffen	133	332 818	332 191	627	62 085	4 042
47.99.9	Sonstiger Einzelhandel a.n.g. (nicht in Verkaufsräumen)	1 180	599 420	508 578	90 842	97 937	35 992
H	Verkehr und Lagerei	8 730	27 890 113	26 494 635	1 395 478	3 909 368	– 1 038 609

2. Umsatzsteuerpflichtige, steuerbarer Umsatz, Umsatzsteuer vor Abzug der Vorsteuer und Umsatzsteuer-Vorauszahlung 2019 nach wirtschaftlicher Gliederung

Branchenschlüssel	Wirtschaftliche Gliederung	Steuerpflichtige	Steuerbarer Umsatz	davon		Umsatzsteuer vor Abzug der Vorsteuer	Umsatzsteuer-Vorauszahlung
				Lieferungen und Leistungen	Innergemeinschaftliche Erwerbe		
1 000 Euro							
49	Landverkehr und Transport in Rohrfernleitungen	5 048	4 925 487	4 899 823	25 663	838 245	63 787
49.10.0	Personenbeförderung im Eisenbahnfernverkehr
49.20.0	Güterbeförderung im Eisenbahnverkehr
49.3	Sonstige Personenbeförderung im Landverkehr
49.31.0	Personenbeförderung im Nahverkehr zu Lande (ohne Taxis)	167	760 764	759 307	1 457	71 038	– 55 983
49.32.0	Betrieb von Taxis	2 157	354 723	354 213	509	38 227	11 567
49.39	Sonstige Personenbeförderung im Landverkehr a.n.g.
49.39.1	Personenbeförderung im Omnibus-Linienfernverkehr	107	145 365	142 616	2 749	21 219	2 823
49.39.2	Personenbeförderung im Omnibus-Gelegenheitsverkehr	152	127 674	125 978	1 696	20 494	3 339
49.39.9	Personenbeförderung im Landverkehr a.n.g.
49.4	Güterbeförderung im Straßenverkehr, Umzugstransporte	2 393	2 422 104	2 411 941	10 163	455 815	197 291
49.41.0	Güterbeförderung im Straßenverkehr	2 078	2 275 483	2 265 522	9 961	432 852	186 311
49.42.0	Umzugstransporte	315	146 621	146 419	202	22 963	10 980
49.50.0	Transport in Rohrfernleitungen
50	Schifffahrt	30	40 274	39 838	435	6 635	2 181
50.10.0	Personenbeförderung in der See- und Küstenschifffahrt	—	—	—	—	—	—
50.20.0	Güterbeförderung in der See- und Küstenschifffahrt	—	—	—	—	—	—
50.30.0	Personenbeförderung in der Binnenschifffahrt	18	16 974	16 969	6	2 151	1 078
50.40.0	Güterbeförderung in der Binnenschifffahrt	12	23 299	22 870	430	4 484	1 103
51	Luftfahrt
51.10.0	Personenbeförderung in der Luftfahrt
51.2	Güterbeförderung in der Luftfahrt und Raumtransport	16	68 718	67 987	731	5 036	7
51.21.0	Güterbeförderung in der Luftfahrt	16	68 718	67 987	731	5 036	7
51.22.0	Raumtransport	—	—	—	—	—	—
52	Lagerei sowie Erbringung von sonstigen Dienstleistungen für den Verkehr	2 061	11 856 182	11 379 594	476 589	1 640 081	253 959
52.10.0	Lagerei	191	1 466 049	1 025 592	440 457	218 806	84 112
52.2	Erbringung von sonstigen Dienstleistungen für den Verkehr	1 870	10 390 134	10 354 002	36 132	1 421 275	169 847
52.21	Erbringung von sonstigen Dienstleistungen für den Landverkehr
52.21.1	Betrieb von Parkhäusern und Parkplätzen	47	42 317	42 305	12	7 276	1 408
52.21.2	Betrieb von Verkehrswegen für Straßenfahrzeuge	14	9 918	9 904	15	1 214	259
52.21.3	Betrieb von Verkehrswegen für Schienenfahrzeuge

2. Umsatzsteuerpflichtige, steuerbarer Umsatz, Umsatzsteuer vor Abzug der Vorsteuer und Umsatzsteuer-Vorauszahlung 2019 nach wirtschaftlicher Gliederung

Branchenschlüssel	Wirtschaftliche Gliederung	Steuerpflichtige	Steuerbarer Umsatz	davon		Umsatzsteuer vor Abzug der Vorsteuer	Umsatzsteuer-Vorauszahlung
				Lieferungen und Leistungen	Innergemeinschaftliche Erwerbe		
1 000 Euro							
52.21.4	Betrieb von Bahnhöfen für den Personenverkehr einschließlich Omnibusbahnhöfe	7	2 682	2 613	70	85	– 265
52.21.5	Betrieb von Güterabfertigungseinrichtungen für Schienen- und Straßenfahrzeuge (ohne Frachtumschlag)	—	—	—	—	—	—
52.21.9	Erbringung von sonstigen Dienstleistungen für den Landverkehr a.n.g.	118	115 278	114 098	1 180	21 699	– 334
52.22	Erbringung von sonstigen Dienstleistungen für die Schifffahrt	•	•	•	•	•	•
52.22.1	Betrieb von Wasserstraßen	—	—	—	—	—	—
52.22.2	Betrieb von Häfen	•	•	•	•	•	•
52.22.3	Lotsinnen und Lotsen in der Schifffahrt	—	—	—	—	—	—
52.22.9	Erbringung von sonstigen Dienstleistungen für die Schifffahrt a.n.g.	4	•	260	•	45	20
52.23	Erbringung von sonstigen Dienstleistungen für die Luftfahrt	70	3 097 648	3 085 843	11 805	245 290	– 48 233
52.23.1	Betrieb von Flughäfen und Landeplätzen für Luftfahrzeuge	27	2 595 371	2 585 961	9 411	177 644	– 60 510
52.23.9	Erbringung von sonstigen Dienstleistungen für die Luftfahrt a.n.g.	43	502 277	499 882	2 394	67 647	12 277
52.24.0	Frachtumschlag	19	98 456	98 456	0	10 048	– 3 369
52.29	Erbringung von sonstigen Dienstleistungen für den Verkehr a.n.g.	1 585	6 995 852	6 972 807	23 045	1 131 076	218 634
52.29.1	Spedition	1 281	6 313 968	6 292 915	21 053	1 048 897	206 898
52.29.2	Schiffsmaklerbüros und -agenturen	•	•	•	•	•	•
52.29.9	Erbringung von Dienstleistungen für den Verkehr a.n.g.	•	•	•	•	•	•
53	Post-, Kurier- und Expressdienste	•	•	•	•	•	•
53.10.0	Postdienste von Universaldienstleistungsanbietern	—	—	—	—	—	—
53.20.0	Sonstige Post-, Kurier- und Expressdienste	•	•	•	•	•	•
I	Gastgewerbe	17 213	9 347 329	9 286 602	60 727	1 377 031	534 588
55	Beherbergung	2 970	3 261 427	3 241 650	19 778	413 568	48 309
55.1	Hotels, Gasthöfe und Pensionen	2 558	3 146 711	3 127 372	19 339	400 809	45 931
55.10.1	Hotels (ohne Hotels garnis)	919	2 496 446	2 483 196	13 250	307 894	11 298
55.10.2	Hotels garnis	309	262 190	260 964	1 227	30 062	4 802
55.10.3	Gasthöfe	1 061	307 828	306 835	993	50 542	26 363
55.10.4	Pensionen	269	80 247	76 377	3 870	12 312	3 469
55.2	Ferienunterkünfte und ähnliche Beherbergungsstätten	272	79 545	79 227	318	9 328	2 289
55.20.1	Erholungs- und Ferienheime	18	21 515	21 476	39	2 358	352
55.20.2	Ferienzentren	10	23 537	23 395	143	3 369	1 620
55.20.3	Ferienhäuser und Ferienwohnungen	228	28 958	28 828	130	3 156	270
55.20.4	Jugendherbergen und Hütten	16	5 535	5 527	7	445	47

2. Umsatzsteuerpflichtige, steuerbarer Umsatz, Umsatzsteuer vor Abzug der Vorsteuer und Umsatzsteuer-Vorauszahlung 2019 nach wirtschaftlicher Gliederung

Branchenschlüssel	Wirtschaftliche Gliederung	Steuerpflichtige	Steuerbarer Umsatz	davon		Umsatzsteuer vor Abzug der Vorsteuer	Umsatzsteuer-Vorauszahlung
				Lieferungen und Leistungen	Innere-gemeinschaftliche Erwerbe		
1 000 Euro							
55.30.0	Campingplätze	71	20 091	19 975	116	1 410	285
55.9	Sonstige Beherbergungsstätten	69	15 080	15 076	4	2 021	- 196
55.90.1	Privatquartiere	33	5 750	5 750	0	853	- 631
55.90.9	Sonstige Beherbergungsstätten a.n.g.	36	9 330	9 326	4	1 168	434
56	Gastronomie	14 243	6 085 901	6 044 952	40 949	963 463	486 279
56.1	Restaurants, Gaststätten, Imbissstuben, Cafés, Eissalons u.Ä.	9 619	3 099 764	3 080 691	19 074	479 843	238 175
56.10.1	Restaurants mit herkömmlicher Bedienung	5 369	1 987 568	1 976 217	11 351	332 890	179 028
56.10.2	Restaurants mit Selbstbedienung	229	244 074	243 563	511	33 953	12 764
56.10.3	Imbissstuben u.Ä.	2 660	553 168	550 782	2 387	65 690	21 657
56.10.4	Cafés	886	202 622	200 920	1 702	31 676	16 658
56.10.5	Eissalons	475	112 332	109 210	3 123	15 635	8 067
56.2	Caterer und Erbringung sonstiger Verpflegungsdienstleistungen	984	2 252 515	2 232 594	19 921	354 960	181 158
56.21.0	Event-Caterer	490	291 906	287 700	4 206	47 060	20 851
56.29.0	Erbringung sonstiger Verpflegungsdienstleistungen	494	1 960 609	1 944 894	15 715	307 900	160 307
56.3	Ausschank von Getränken	3 640	733 622	731 667	1 955	128 660	66 947
56.30.1	Schankwirtschaften	2 810	541 314	540 004	1 310	94 368	51 953
56.30.2	Diskotheken und Tanzlokale	80	30 653	30 573	81	5 767	2 454
56.30.3	Bars	270	44 817	44 730	87	8 277	3 947
56.30.4	Vergnügungslokale	38	12 351	12 351	0	2 316	1 287
56.30.9	Sonstige getränkegeprägte Gastronomie	442	104 486	104 009	477	17 932	7 306
J	Information und Kommunikation	11 936	23 284 693	22 689 130	595 563	4 985 544	1 868 347
58	Verlagswesen	649	1 893 291	1 869 493	23 798	308 191	85 977
58.1	Verlegen von Büchern und Zeitschriften; sonstiges Verlagswesen (ohne Software)	593	1 820 148	1 796 505	23 643	290 781	79 174
58.11.0	Verlegen von Büchern	218	189 591	182 634	6 957	46 746	4 802
58.12.0	Verlegen von Adressbüchern u. Verzeichnissen	21	213 881	213 868	13	40 272	12 664
58.13.0	Verlegen von Zeitungen	74	731 882	719 139	12 743	98 933	25 206
58.14.0	Verlegen von Zeitschriften	132	412 093	411 722	371	58 640	21 467
58.19.0	Sonstiges Verlagswesen (ohne Software)	148	272 701	269 142	3 559	46 190	15 036
58.2	Verlegen von Software	56	73 142	72 987	155	17 410	6 803
58.21.0	Verlegen von Computerspielen	11	3 970	3 838	132	869	289
58.29.0	Verlegen von sonstiger Software	45	69 173	69 149	24	16 541	6 513
59	Herstellung, Verleih und Vertrieb von Filmen und Fernsehprogrammen; Kinos; Tonstudios und Verlegen von Musik	586	893 070	889 919	3 152	95 366	14 655
59.1	Herstellung von Filmen u. Fernsehprogrammen, deren Verleih und Vertrieb; Kinos	428	815 385	812 743	2 642	83 154	11 428
59.11.0	Herstellung von Filmen, Videofilmen und Fernsehprogrammen	266	527 318	526 985	333	52 005	10 684
59.12.0	Nachbearbeitung und sonstige Filmtechnik	54	33 574	33 014	560	5 504	1 771

2. Umsatzsteuerpflichtige, steuerbarer Umsatz, Umsatzsteuer vor Abzug der Vorsteuer und Umsatzsteuer-Vorauszahlung 2019 nach wirtschaftlicher Gliederung

Branchenschlüssel	Wirtschaftliche Gliederung	Steuerpflichtige	Steuerbarer Umsatz	davon		Umsatzsteuer vor Abzug der Vorsteuer	Umsatzsteuer-Vorauszahlung
				Lieferungen und Leistungen	Innergemeinschaftliche Erwerbe		
1 000 Euro							
59.13.0	Filmverleih und -vertrieb (ohne Videotheken)	29	64 984	64 070	914	5 959	- 3 225
59.14.0	Kinos	79	189 509	188 673	836	19 686	2 199
59.2	Tonstudios; Herstellung von Hörfunkbeiträgen; Verlegen von bespielten Tonträgern und Musikalien	158	77 685	77 176	509	12 212	3 226
59.20.1	Tonstudios u. Herstellung von Hörfunkbeiträgen	61	15 858	15 640	218	2 977	1 234
59.20.2	Verlegen von bespielten Tonträgern	28	22 090	21 860	230	4 452	490
59.20.3	Verlegen von Musikalien	69	39 738	39 676	62	4 783	1 502
60	Rundfunkveranstalter	10	108 108	107 150	958	21 975	14 264
60.10.0	Hörfunkveranstalter	6	•	93 932	•	18 824	13 140
60.20.0	Fernsehveranstalter	4	•	13 218	•	3 151	1 124
61	Telekommunikation	316	4 979 416	4 807 295	172 121	1 119 394	321 411
61.10.0	Leitungsgebundene Telekommunikation	•	•	•	•	•	•
61.20.0	Drahtlose Telekommunikation	•	•	•	•	•	•
61.30.0	Satellitentelekommunikation	6	22 643	21 607	1 036	6 405	2 571
61.9	Sonstige Telekommunikation	206	253 836	243 458	10 378	60 657	14 390
61.90.1	Internetserviceprovider	85	64 979	63 044	1 936	13 604	5 085
61.90.9	Sonstige Telekommunikation a.n.g.	121	188 857	180 414	8 442	47 052	9 305
62	Erbringung von Dienstleistungen der Informationstechnologie	9 185	14 017 401	13 684 830	332 571	3 118 186	1 333 057
62.01	Programmierungstätigkeiten	3 775	4 551 086	4 485 209	65 877	1 065 806	485 208
62.01.1	Entwicklung und Programmierung von Internetpräsentationen	1 026	437 677	435 914	1 763	92 460	49 035
62.01.9	Sonstige Softwareentwicklung	2 749	4 113 409	4 049 295	64 114	973 347	436 173
62.02.0	Erbringung von Beratungsleistungen auf dem Gebiet der Informationstechnologie	3 836	5 023 127	4 846 081	177 047	1 150 597	552 994
62.03.0	Betrieb von Datenverarbeitungseinrichtungen für Dritte	531	2 778 902	2 758 783	20 120	563 106	147 084
62.09.0	Erbringung von sonstigen Dienstleistungen der Informationstechnologie	1 043	1 664 286	1 594 758	69 528	338 677	147 770
63	Informationsdienstleistungen	1 190	1 393 407	1 330 443	62 964	322 431	98 983
63.1	Datenverarbeitung, Hosting und damit verbundene Tätigkeiten; Webportale	199	618 549	560 904	57 645	138 105	5 997
63.11.0	Datenverarbeitung, Hosting und damit verbundene Tätigkeiten	108	537 944	480 534	57 410	117 627	- 2 045
63.12.0	Webportale	91	80 605	80 370	235	20 478	8 042
63.9	Erbringung von sonstigen Informationsdienstleistungen	991	774 858	769 540	5 318	184 326	92 986
63.91.0	Korrespondenz- und Nachrichtenbüros	74	112 452	112 312	140	20 893	9 372
63.99.0	Erbringung von sonstigen Informationsdienstleistungen a.n.g.	917	662 406	657 228	5 178	163 433	83 614
K	Erbringung von Finanz- und Versicherungsdienstleistungen	2 042	21 169 241	20 902 455	266 785	5 228 731	1 211 817
64	Erbringung von Finanzdienstleistungen	398	16 920 604	16 686 249	234 355	4 177 695	694 525

2. Umsatzsteuerpflichtige, steuerbarer Umsatz, Umsatzsteuer vor Abzug der Vorsteuer und Umsatzsteuer-Vorauszahlung 2019 nach wirtschaftlicher Gliederung

Branchenschlüssel	Wirtschaftliche Gliederung	Steuerpflichtige	Steuerbarer Umsatz	davon		Umsatzsteuer vor Abzug der Vorsteuer	Umsatzsteuer-Vorauszahlung
				Lieferungen und Leistungen	Innergemeinschaftliche Erwerbe		
1 000 Euro							
64.1	Zentralbanken und Kreditinstitute	178	10 317 584	10 190 636	126 948	2 863 221	481 265
64.11.0	Zentralbanken
64.19	Kreditinstitute (ohne Spezialkreditinstitute)
64.19.1	Kreditbanken einschließlich Zweigstellen ausländischer Banken	82	7 957 061	7 877 022	80 039	2 360 288	250 625
64.19.2	Kreditinstitute des Sparkassensektors	33	1 217 909	1 204 358	13 551	261 500	121 076
64.19.3	Kreditinstitute des Genossenschaftssektors	58	1 009 657	1 005 196	4 461	206 096	85 885
64.19.4	Realkreditinstitute	—	—	—	—	—	—
64.19.5	Kreditinstitute mit Sonderaufgaben
64.19.6	Bausparkassen	—	—	—	—	—	—
64.20.0	Beteiligungsgesellschaften	7	.	12 532	.	2 429	1 461
64.30.0	Treuhand- und sonstige Fonds und ähnliche Finanzinstitutionen	10	.	100 363	.	36 892	12 371
64.9	Sonstige Finanzierungsinstitutionen	203	6 490 117	6 382 717	107 400	1 275 154	199 427
64.91.0	Institutionen für Finanzierungsleasing
64.92	Spezialkreditinstitute
64.92.1	Spezialkreditinstitute (ohne Pfandkreditgeschäfte)
64.92.2	Leihhäuser	6	.	1 022	.	59	45
64.99	Sonstige Finanzdienstleistungen a.n.g.	152	795 427	786 806	8 622	192 262	106 661
64.99.1	Investmentaktiengesellschaften und Fonds von Kapitalanlagegesellschaften (ohne Geldmarktfonds)	116	304 101	303 622	479	93 518	36 121
64.99.9	Sonstige Finanzierungsinstitutionen a.n.g.	36	491 326	483 184	8 142	98 744	70 539
65	Versicherungen, Rückversicherungen und Pensionskassen (ohne Sozialversicherung)	35	534 125	520 918	13 206	154 750	88 156
65.1	Versicherungen	19	395 614	382 477	13 137	101 745	68 015
65.11.0	Lebensversicherungen
65.12	Nichtlebensversicherungen
65.12.1	Krankenversicherungen
65.12.2	Schaden- und Unfallversicherungen
65.20.0	Rückversicherungen	—	—	—	—	—	—
65.30.0	Pensionskassen und Pensionsfonds	16	138 511	138 441	70	53 005	20 142
66	Mit Finanz- und Versicherungsdienstleistungen verbundene Tätigkeiten	1 609	3 714 512	3 695 288	19 223	896 286	429 135
66.1	Mit Finanzdienstleistungen verbundene Tätigkeiten	880	2 540 477	2 526 726	13 751	569 721	258 219
66.11.0	Effekten- und Warenbörsen
66.12.0	Effekten- und Warenhandel	38	31 298	30 999	299	6 215	2 754
66.19.0	Sonstige mit Finanzdienstleistungen verbundene Tätigkeiten
66.2	Mit Versicherungsdienstleistungen u. Pensionskassen verbundene Tätigkeiten	636	178 598	177 950	648	34 376	21 655
66.21.0	Risiko- und Schadensbewertung	69	18 928	18 853	75	3 613	2 309

2. Umsatzsteuerpflichtige, steuerbarer Umsatz, Umsatzsteuer vor Abzug der Vorsteuer und Umsatzsteuer-Vorauszahlung 2019 nach wirtschaftlicher Gliederung

Branchenschlüssel	Wirtschaftliche Gliederung	Steuerpflichtige	Steuerbarer Umsatz	davon		Umsatzsteuer vor Abzug der Vorsteuer	Umsatzsteuer-Vorauszahlung
				Lieferungen und Leistungen	Innergemeinschaftliche Erwerbe		
1 000 Euro							
66.22.0	Tätigkeit von Versicherungsmaklerinnen und -maklern	527	119 827	119 279	548	22 012	13 273
66.29.0	Sonstige mit Versicherungsdienstleistungen und Pensionskassen verbundene Tätigkeiten	40	39 843	39 818	25	8 752	6 073
66.30.0	Fondsmanagement	93	995 437	990 613	4 824	292 188	149 261
L	Grundstücks- und Wohnungswesen	24 566	13 716 001	13 657 703	58 299	1 826 512	714 620
68	Grundstücks- und Wohnungswesen	24 566	13 716 001	13 657 703	58 299	1 826 512	714 620
68.10.0	Kauf und Verkauf von eigenen Grundstücken, Gebäuden und Wohnungen	1 173	2 102 299	2 099 719	2 580	157 956	20 788
68.20.0	Vermietung, Verpachtung von eigenen oder geleasten Grundstücken, Gebäuden und Wohnungen	18 485	8 105 142	8 055 768	49 374	1 048 796	427 923
68.3	Vermittlung und Verwaltung von Grundstücken, Gebäuden und Wohnungen für Dritte	4 908	3 508 560	3 502 216	6 344	619 761	265 910
68.31.0	Vermittlung von Grundstücken, Gebäuden und Wohnungen für Dritte	2 400	1 727 638	1 726 328	1 310	299 487	169 315
68.32.0	Verwaltung von Grundstücken, Gebäuden und Wohnungen für Dritte	2 508	1 780 923	1 775 888	5 034	320 274	96 594
M	Erbringung von freiberuflichen, wissenschaftlichen und technischen Dienstleistungen	42 429	34 910 222	34 218 683	691 538	6 724 422	3 214 054
69	Rechts- und Steuerberatung, Wirtschaftsprüfung	10 335	7 470 529	7 467 474	3 055	1 511 570	1 095 004
69.1	Rechtsberatung	5 744	3 485 405	3 483 439	1 966	696 205	506 249
69.10.1	Rechtsanwaltskanzleien mit Notariat	1 627	1 445 796	1 445 177	619	296 858	215 453
69.10.2	Rechtsanwaltskanzleien ohne Notariat	3 608	1 866 397	1 865 670	727	363 024	268 858
69.10.3	Notariate	23	•	20 411	•	3 877	2 738
69.10.4	Patentanwaltskanzleien	66	•	41 094	•	9 489	5 874
69.10.9	Erbringung sonstiger juristischer Dienstleistungen a.n.g.	420	111 677	111 086	591	22 958	13 326
69.2	Wirtschaftsprüfung und Steuerberatung; Buchführung	4 591	3 985 124	3 984 036	1 088	815 364	588 755
69.20.1	Praxen von Wirtschaftsprüferinnen und -prüfern, Wirtschaftsprüfungsgesellschaften	306	2 157 265	2 157 032	232	470 989	335 874
69.20.2	Praxen von vereidigten Buchprüferinnen und -prüfern, Buchprüfungsgesellschaften	70	12 293	12 220	73	2 229	1 685
69.20.3	Praxen von Steuerbevollmächtigten, Steuerberaterinnen und -beratern, Steuerberatungsgesellschaften	3 497	1 729 738	1 729 124	615	326 608	239 590
69.20.4	Buchführung (ohne Datenverarbeitungsdienste)	718	85 829	85 660	169	15 538	11 606
70	Verwaltung und Führung von Unternehmen und Betrieben; Unternehmensberatung	11 140	14 451 304	13 897 941	553 364	2 700 798	1 184 363
70.1	Verwaltung und Führung von Unternehmen und Betrieben	1 428	9 155 176	8 812 481	342 695	1 686 953	649 923
70.10.1	Managementtätigkeiten von Holdinggesellschaften	256	6 680 272	6 439 587	240 685	1 339 473	536 052

2. Umsatzsteuerpflichtige, steuerbarer Umsatz, Umsatzsteuer vor Abzug der Vorsteuer und Umsatzsteuer-Vorauszahlung 2019 nach wirtschaftlicher Gliederung

Branchenschlüssel	Wirtschaftliche Gliederung	Steuerpflichtige	Steuerbarer Umsatz	davon		Umsatzsteuer vor Abzug der Vorsteuer	Umsatzsteuer-Vorauszahlung
				Lieferungen und Leistungen	Innergemeinschaftliche Erwerbe		
1 000 Euro							
70.10.9	Sonstige Verwaltung und Führung von Unternehmen und Betrieben	1 172	2 474 904	2 372 894	102 010	347 480	113 871
70.2	Public-Relations- und Unternehmensberatung	9 712	5 296 128	5 085 459	210 669	1 013 845	534 440
70.21.0	Public-Relations-Beratung	243	202 689	200 406	2 284	39 737	18 905
70.22.0	Unternehmensberatung	9 469	5 093 439	4 885 054	208 385	974 107	515 535
71	Architektur- u. Ingenieurbüros; technische, physikalische u. chemische Untersuchung	10 431	6 240 705	6 176 543	64 162	1 175 944	633 452
71.1	Architektur- und Ingenieurbüros	10 059	5 682 524	5 626 246	56 277	1 070 006	579 442
71.11	Architekturbüros	3 105	1 096 842	1 092 803	4 039	215 404	132 036
71.11.1	Architekturbüros für Hochbau	1 998	751 542	749 016	2 525	142 898	86 929
71.11.2	Büros für Innenarchitektur	360	105 756	104 789	967	26 114	14 710
71.11.3	Architekturbüros für Orts-, Regional- und Landesplanung	492	171 664	171 317	347	33 612	22 031
71.11.4	Architekturbüros für Garten- und Landschaftsgestaltung	255	67 880	67 681	200	12 779	8 367
71.12	Ingenieurbüros	6 954	4 585 682	4 533 444	52 238	854 602	447 406
71.12.1	Ingenieurbüros für bautechnische Gesamtplanung	2 721	1 718 444	1 707 196	11 248	332 673	188 748
71.12.2	Ingenieurbüros für technische Fachplanung und Ingenieurdesign	2 464	2 296 721	2 259 650	37 071	413 582	191 562
71.12.3	Vermessungsbüros	122	71 158	70 741	417	13 513	9 454
71.12.9	Sonstige Ingenieurbüros	1 647	499 359	495 857	3 503	94 834	57 641
71.20.0	Technische, physikalische und chemische Untersuchung	372	558 181	550 297	7 885	105 938	54 010
72	Forschung und Entwicklung	761	960 695	929 639	31 056	129 574	- 19 388
72.1	Forschung und Entwicklung im Bereich Natur-, Ingenieur-, Agrarwissenschaften und Medizin	610	935 717	904 683	31 034	125 115	- 22 509
72.11.0	Forschung und Entwicklung im Bereich Biotechnologie	67	36 013	34 789	1 224	5 931	- 239
72.19.0	Sonstige Forschung u. Entwicklung im Bereich Natur-, Ingenieur-, Agrarwissenschaften und Medizin	543	899 705	869 894	29 810	119 184	- 22 270
72.20.0	Forschung u. Entwicklung im Bereich Rechts-, Wirtschafts- und Sozialwissenschaften sowie im Bereich Sprach-, Kultur- und Kunstwissenschaften	151	24 978	24 955	23	4 459	3 121
73	Werbung und Marktforschung	2 767	4 569 529	4 548 204	21 325	986 053	200 825
73.1	Werbung	2 585	4 121 546	4 101 125	20 421	881 075	159 120
73.11.0	Werbeagenturen	2 447	2 838 121	2 818 032	20 089	602 875	138 628
73.12.0	Vermarktung und Vermittlung von Werbezeiten und Werbeflächen	138	1 283 425	1 283 093	332	278 200	20 492
73.20.0	Markt- und Meinungsforschung	182	447 983	447 079	903	104 978	41 704
74	Sonstige freiberufliche, wissenschaftliche und technische Tätigkeiten	6 139	949 029	931 495	17 534	171 875	90 742
74.1	Ateliers für Textil-, Schmuck-, Grafik- u.ä. Design	2 099	324 557	316 940	7 616	58 444	31 764

2. Umsatzsteuerpflichtige, steuerbarer Umsatz, Umsatzsteuer vor Abzug der Vorsteuer und Umsatzsteuer-Vorauszahlung 2019 nach wirtschaftlicher Gliederung

Branchenschlüssel	Wirtschaftliche Gliederung	Steuerpflichtige	Steuerbarer Umsatz	davon		Umsatzsteuer vor Abzug der Vorsteuer	Umsatzsteuer-Vorauszahlung
				Lieferungen und Leistungen	Innergemeinschaftliche Erwerbe		
1 000 Euro							
74.10.1	Industrie-, Produkt- und Mode-Design	277	61 766	60 068	1 699	9 715	3 998
74.10.2	Grafik- und Kommunikationsdesign	1 194	139 757	138 290	1 467	25 882	16 331
74.10.3	Interior Design und Raumgestaltung	628	123 033	118 583	4 451	22 847	11 435
74.2	Fotografie und Fotolabors	949	98 524	97 854	670	17 466	9 896
74.20.1	Fotografie	916	88 044	87 677	367	15 601	9 019
74.20.2	Fotolabors	33	10 481	10 178	303	1 865	877
74.3	Übersetzen und Dolmetschen	820	86 073	84 900	1 173	16 178	11 186
74.30.1	Übersetzen	164	19 394	19 390	4	3 091	2 148
74.30.2	Dolmetschen	656	66 679	65 510	1 169	13 087	9 038
74.90.0	Sonstige freiberufliche, wissenschaftliche und technische Tätigkeiten a.n.g.	2 271	439 875	431 801	8 074	79 787	37 896
75	Veterinärwesen	856	268 431	267 388	1 043	48 607	29 056
75.00.1	Tierarztpraxen	757	241 250	240 525	725	44 470	27 265
75.00.9	Sonstiges Veterinärwesen	99	27 181	26 863	318	4 137	1 791
N	Erbringung von sonstigen wirtschaftlichen Dienstleistungen	16 680	21 452 717	21 215 040	237 677	3 963 508	1 745 568
77	Vermietung von beweglichen Sachen	1 825	4 098 109	3 955 720	142 389	755 919	82 798
77.1	Vermietung von Kraftwagen	514	2 657 624	2 580 211	77 414	502 723	28 585
77.11.0	Vermietung von Kraftwagen mit einem Gesamtgewicht von 3,5 t oder weniger	389	2 428 178	2 387 259	40 919	462 989	16 609
77.12.0	Vermietung von Kraftwagen mit einem Gesamtgewicht von mehr als 3,5 t	125	229 446	192 952	36 494	39 734	11 976
77.2	Vermietung von Gebrauchsgütern	309	411 874	399 637	12 237	74 684	13 036
77.21.0	Vermietung von Sport- und Freizeitgeräten	54	14 130	12 980	1 150	2 670	- 964
77.22.0	Videotheken	17	5 587	5 522	65	967	340
77.29.0	Vermietung von sonstigen Gebrauchsgütern	238	392 158	381 135	11 023	71 048	13 661
77.3	Vermietung von Maschinen, Geräten und sonstigen beweglichen Sachen	976	1 013 781	961 097	52 684	175 777	39 604
77.31.0	Vermietung von landwirtschaftlichen Maschinen und Geräten	60	21 281	21 236	46	3 892	1 127
77.32.0	Vermietung von Baumaschinen und -geräten	279	291 053	262 075	28 977	50 672	16 014
77.33.0	Vermietung von Büromaschinen, Datenverarbeitungsgeräten und -einrichtungen	39	186 380	185 877	502	35 556	1 783
77.34.0	Vermietung von Wasserfahrzeugen	35	8 319	7 950	369	1 681	862
77.35.0	Vermietung von Luftfahrzeugen	37	53 646	53 509	137	5 302	1 882
77.39.0	Vermietung von sonstigen Maschinen, Geräten und beweglichen Sachen a.n.g.	526	453 103	430 451	22 652	78 674	17 936
77.40.0	Leasing von nichtfinanziellen immateriellen Vermögensgegenständen (ohne Copyrights)	26	14 829	14 774	55	2 735	1 574
78	Vermittlung und Überlassung von Arbeitskräften	856	4 719 903	4 716 372	3 531	917 685	715 375
78.10.0	Vermittlung von Arbeitskräften	513	823 557	821 845	1 712	163 401	116 747
78.20.0	Befristete Überlassung von Arbeitskräften	246	3 759 935	3 759 396	539	728 078	579 282

2. Umsatzsteuerpflichtige, steuerbarer Umsatz, Umsatzsteuer vor Abzug der Vorsteuer und Umsatzsteuer-Vorauszahlung 2019 nach wirtschaftlicher Gliederung

Branchenschlüssel	Wirtschaftliche Gliederung	Steuerpflichtige	Steuerbarer Umsatz	davon		Umsatzsteuer vor Abzug der Vorsteuer	Umsatzsteuer-Vorauszahlung
				Lieferungen und Leistungen	Innergemeinschaftliche Erwerbe		
1 000 Euro							
78.30.0	Sonstige Überlassung von Arbeitskräften	97	136 411	135 131	1 279	26 207	19 345
79	Reisebüros, Reiseveranstalter und Erbringung sonstiger Reservierungsdienstleistungen	1 026	788 050	785 813	2 238	115 945	2 936
79.1	Reisebüros und Reiseveranstalter	938	688 683	686 624	2 059	97 941	- 2 593
79.11.0	Reisebüros	670	397 940	397 619	321	55 342	19 153
79.12.0	Reiseveranstalter	268	290 744	289 005	1 739	42 599	- 21 746
79.90.0	Erbringung sonstiger Reservierungsdienstleistungen	88	99 367	99 189	178	18 004	5 529
80	Wach- und Sicherheitsdienste sowie Detekteien	538	946 557	944 873	1 684	164 025	101 119
80.10.0	Private Wach- und Sicherheitsdienste	394	828 171	827 063	1 108	141 771	89 914
80.20.0	Sicherheitsdienste mithilfe von Überwachungs- und Alarmsystemen	72	101 298	100 750	548	19 091	9 168
80.30.0	Detekteien	72	17 088	17 060	29	3 164	2 037
81	Gebäudebetreuung; Garten- und Landschaftsbau	8 781	5 567 619	5 541 417	26 202	1 057 908	595 651
81.10.0	Hausmeisterdienste	3 069	2 193 627	2 185 338	8 288	451 342	221 683
81.2	Reinigung von Gebäuden, Straßen und Verkehrsmitteln	2 941	2 286 580	2 276 027	10 554	422 680	291 079
81.21.0	Allgemeine Gebäudereinigung	1 762	1 785 012	1 782 756	2 256	335 713	237 464
81.22	Spezielle Reinigung von Gebäuden und Reinigung von Maschinen	710	295 777	294 020	1 757	55 797	38 016
81.22.1	Schornsteinreinigung	541	109 038	108 989	49	20 647	17 591
81.22.9	Sonstige spezielle Reinigung von Gebäuden und Maschinen	169	186 739	185 031	1 708	35 150	20 425
81.29	Reinigung a.n.g.	469	205 792	199 251	6 541	31 170	15 599
81.29.1	Reinigung von Verkehrsmitteln	90	97 089	90 710	6 379	11 668	3 758
81.29.2	Desinfektion und Schädlingsbekämpfung	73	31 250	31 147	103	5 957	4 250
81.29.9	Sonstige Reinigung a.n.g.	306	77 453	77 394	59	13 546	7 590
81.3	Garten- und Landschaftsbau sowie Erbringung von sonstigen gärtnerischen Dienstleistungen	2 771	1 087 412	1 080 052	7 360	183 886	82 889
81.30.1	Garten- und Landschaftsbau	2 457	1 017 508	1 012 139	5 369	172 894	77 161
81.30.9	Erbringung von sonstigen gärtnerischen Dienstleistungen	314	69 904	67 913	1 991	10 992	5 728
82	Erbringung von wirtschaftlichen Dienstleistungen für Unternehmen und Privatpersonen a.n.g.	3 654	5 332 479	5 270 845	61 634	952 026	247 689
82.1	Sekretariats- und Schreibdienste, Copy-Shops
82.11.0	Allgemeine Sekretariats- und Schreibdienste
82.19.0	Copy-Shops; Dokumentenvorbereitung und Erbringung sonstiger spezieller Sekretariatsdienste	436	53 409	52 576	832	9 682	5 513
82.20.0	Call Center
82.30.0	Messe-, Ausstellungs- u. Kongressveranstalter	755	812 614	807 962	4 652	159 194	26 358

2. Umsatzsteuerpflichtige, steuerbarer Umsatz, Umsatzsteuer vor Abzug der Vorsteuer und Umsatzsteuer-Vorauszahlung 2019 nach wirtschaftlicher Gliederung

Branchenschlüssel	Wirtschaftliche Gliederung	Steuerpflichtige	Steuerbarer Umsatz	davon		Umsatzsteuer vor Abzug der Vorsteuer	Umsatzsteuer-Vorauszahlung
				Lieferungen und Leistungen	Innergemeinschaftliche Erwerbe		
1 000 Euro							
82.9	Erbringung sonstiger wirtschaftlicher Dienstleistungen für Unternehmen u. Privatpersonen	1 661	4 245 365	4 190 442	54 923	740 144	188 027
82.91	Inkassobüros und Auskunfteien	113	493 621	493 601	20	100 603	55 282
82.91.1	Inkassobüros	82	194 252	194 242	10	36 753	17 273
82.91.2	Auskunfteien	31	299 369	299 359	10	63 850	38 009
82.92.0	Abfüllen und Verpacken	94	550 867	513 355	37 512	92 772	27 063
82.99	Erbringung sonstiger wirtschaftlicher Dienstleistungen für Unternehmen u. Privatpersonen a.n.g.	1 454	3 200 877	3 183 486	17 391	546 769	105 682
82.99.1	Versteigerungsgewerbe
82.99.9	Erbringung von anderen wirtschaftlichen Dienstleistungen für Unternehmen u. Privatpersonen a.n.g.
O	Öffentliche Verwaltung, Verteidigung; Sozialversicherung	—	—	—	—	—	—
84	Öffentliche Verwaltung, Verteidigung; Sozialversicherung	—	—	—	—	—	—
84.1	Öffentliche Verwaltung	—	—	—	—	—	—
84.11.0	Allgemeine öffentliche Verwaltung	—	—	—	—	—	—
84.12.0	Öffentliche Verwaltung auf den Gebieten Gesundheitswesen, Bildung, Kultur und Sozialwesen	—	—	—	—	—	—
84.13.0	Wirtschaftsförderung, -ordnung und -aufsicht	—	—	—	—	—	—
84.2	Auswärtige Angelegenheiten, Verteidigung, Rechtspflege, öffentliche Sicherheit und Ordnung	—	—	—	—	—	—
84.21.0	Auswärtige Angelegenheiten	—	—	—	—	—	—
84.22.0	Verteidigung	—	—	—	—	—	—
84.23.0	Rechtspflege	—	—	—	—	—	—
84.24.0	Öffentliche Sicherheit und Ordnung	—	—	—	—	—	—
84.25.0	Feuerwehren	—	—	—	—	—	—
84.30.0	Sozialversicherung	—	—	—	—	—	—
P	Erziehung und Unterricht	4 264	1 450 053	1 429 264	20 789	159 422	88 341
85	Erziehung und Unterricht	4 264	1 450 053	1 429 264	20 789	159 422	88 341
85.10.0	Kindergärten und Vorschulen	3	.	2 328	.	291	261
85.20.0	Grundschulen	—	—	—	—	—	—
85.3	Weiterführende Schulen	207	125 331	124 801	530	9 774	5 137
85.31.0	Allgemein bildende weiterführende Schulen	27	32 025	31 579	446	1 141	430
85.32.0	Berufsbildende weiterführende Schulen	180	93 306	93 222	84	8 633	4 707
85.4	Tertiärer und post-sekundärer, nicht tertiärer Unterricht	205	443 664	435 540	8 123	26 028	17 930
85.41.0	Post-sekundärer, nicht tertiärer Unterricht	173	20 347	20 283	64	3 588	2 677
85.42	Tertiärer Unterricht	32	423 317	415 257	8 059	22 440	15 253
85.42.1	Universitäten

2. Umsatzsteuerpflichtige, steuerbarer Umsatz, Umsatzsteuer vor Abzug der Vorsteuer und Umsatzsteuer-Vorauszahlung 2019 nach wirtschaftlicher Gliederung

Branchenschlüssel	Wirtschaftliche Gliederung	Steuerpflichtige	Steuerbarer Umsatz	davon		Umsatzsteuer vor Abzug der Vorsteuer	Umsatzsteuer-Vorauszahlung
				Lieferungen und Leistungen	Innergemeinschaftliche Erwerbe		
1 000 Euro							
85.42.2	Allgemeine Fachhochschulen	•	•	•	•	•	•
85.42.3	Verwaltungsfachhochschulen	–	–	–	–	–	–
85.42.4	Berufsakademien, Fachakademien, Schulen des Gesundheitswesens	20	28 445	27 460	985	3 319	1 787
85.5	Sonstiger Unterricht	3 822	871 163	859 048	12 115	122 347	64 560
85.51.0	Sport- und Freizeitunterricht	1 115	110 356	109 543	813	19 710	11 415
85.52.0	Kulturunterricht	227	36 110	35 788	322	5 278	3 090
85.53.0	Fahr- und Flugschulen	846	191 654	188 773	2 881	32 059	18 496
85.59	Sonstiger Unterricht a.n.g.	1 634	533 043	524 944	8 099	65 301	31 560
85.59.1	Allgemeine und politische Erwachsenenbildung	46	43 706	43 696	9	3 459	1 101
85.59.2	Berufliche Erwachsenenbildung	922	338 826	332 824	6 002	40 263	17 223
85.59.9	Unterricht a.n.g.	666	150 511	148 424	2 087	21 579	13 236
85.60.0	Erbringung von Dienstleistungen für den Unterricht	27	•	7 548	•	983	452
Q	Gesundheits- und Sozialwesen	4 661	9 996 586	9 970 784	25 802	236 020	109 180
86	Gesundheitswesen	4 037	8 224 634	8 201 217	23 417	166 402	90 148
86.1	Krankenhäuser	119	5 779 514	5 766 133	13 381	70 953	32 503
86.10.1	Krankenhäuser (ohne Hochschulkliniken, Vorsorge- und Rehabilitationskliniken)	•	•	•	•	•	•
86.10.2	Hochschulkliniken	•	•	•	•	•	•
86.10.3	Vorsorge- und Rehabilitationskliniken	38	608 822	608 686	136	6 829	3 135
86.2	Arzt- und Zahnarztpraxen	1 781	1 761 821	1 758 407	3 414	33 114	20 937
86.21.0	Arztpraxen für Allgemeinmedizin	406	130 481	130 205	276	6 566	5 490
86.22.0	Facharztpraxen	498	1 058 355	1 057 134	1 221	16 705	10 756
86.23.0	Zahnarztpraxen	877	572 986	571 069	1 917	9 844	4 691
86.9	Gesundheitswesen a.n.g.	2 137	683 298	676 677	6 621	62 334	36 708
86.90.1	Praxen von psychologischen Psychotherapeutinnen und -therapeuten	319	37 750	37 740	10	5 663	4 369
86.90.2	Massagepraxen, Krankengymnastikpraxen, Praxen von medizinischen Bademeisterinnen und Bademeistern, Hebammen und Entbindungspflegern sowie v. verwandten Berufen	580	104 057	104 010	47	6 794	4 502
86.90.3	Heilpraktikerpraxen	131	16 649	16 528	122	1 806	1 148
86.90.9	Sonstige selbstständige Tätigkeiten im Gesundheitswesen	1 107	524 842	518 400	6 442	48 071	26 690
87	Heime (ohne Erholungs- und Ferienheime)	125	539 824	538 657	1 167	12 768	1 414
87.10.0	Pflegeheime	61	351 372	350 653	719	7 261	52
87.20.0	Stationäre Einrichtungen zur psychosozialen Betreuung, Suchtbekämpfung u.Ä.	•	•	•	•	•	•
87.30.0	Altenheime; Alten- und Behindertenwohnheime	•	•	•	•	•	•
87.90.0	Sonstige Heime (ohne Erholungs- und Ferienheime)	11	27 428	27 255	173	518	– 148
88	Sozialwesen (ohne Heime)	499	1 232 128	1 230 910	1 218	56 850	17 618

2. Umsatzsteuerpflichtige, steuerbarer Umsatz, Umsatzsteuer vor Abzug der Vorsteuer und Umsatzsteuer-Vorauszahlung 2019 nach wirtschaftlicher Gliederung

Branchenschlüssel	Wirtschaftliche Gliederung	Steuerpflichtige	Steuerbarer Umsatz	davon		Umsatzsteuer vor Abzug der Vorsteuer	Umsatzsteuer-Vorauszahlung
				Lieferungen und Leistungen	Innergemeinschaftliche Erwerbe		
1 000 Euro							
88.1	Soziale Betreuung älterer Menschen und Behinderteter	159	199 404	199 301	103	10 162	4 893
88.10.1	Ambulante soziale Dienste	116	158 212	158 147	65	9 177	4 254
88.10.2	Sonstige soziale Betreuung älterer Menschen und Behinderteter	43	41 192	41 153	39	985	640
88.9	Sonstiges Sozialwesen (ohne Heime)	340	1 032 724	1 031 609	1 115	46 688	12 725
88.91.0	Tagesbetreuung von Kindern	19	17 301	17 298	3	366	305
88.99.0	Sonstiges Sozialwesen a.n.g.	321	1 015 423	1 014 311	1 112	46 322	12 420
R	Kunst, Unterhaltung und Erholung	7 032	4 978 662	4 945 125	33 538	603 731	- 23 295
90	Kreative, künstlerische und unterhaltende Tätigkeiten	3 353	720 323	717 062	3 261	104 693	41 573
90.01	Darstellende Kunst	774	78 771	78 472	299	10 303	4 791
90.01.1	Theaterensembles	13	4 104	4 104	1	632	- 750
90.01.2	Ballettgruppen, Orchester, Kapellen und Chöre	83	8 694	8 663	32	854	335
90.01.3	Selbstständige Artistinnen und Artisten, Zirkusgruppen	53	3 920	3 894	25	538	298
90.01.4	Selbstständige Bühnen-, Film-, Hörfunk- und Fernsehkünstlerinnen und -künstler sowie sonstige darstellende Kunst	625	62 053	61 811	242	8 280	4 908
90.02.0	Erbringung von Dienstleistungen für die darstellende Kunst	175	97 026	95 026	2 000	18 229	6 047
90.03	Künstlerisches und schriftstellerisches Schaffen	2 294	178 430	178 135	295	25 309	17 268
90.03.1	Selbstständige Komponistinnen, Komponisten, Musikbearbeiterinnen und Musikbearbeiter	187	19 228	19 141	86	2 203	1 291
90.03.2	Selbstständige Schriftstellerinnen und Schriftsteller	512	37 741	37 725	15	5 151	4 099
90.03.3	Selbstständige bildende Künstlerinnen und Künstler	510	43 063	42 933	129	6 419	3 643
90.03.4	Selbstständige Restauratorinnen und Restauratoren	75	7 983	7 966	17	1 538	1 057
90.03.5	Selbstständige Journalistinnen u. Journalisten, Pressefotografinnen und Pressefotografen	1 010	70 416	70 370	46	9 998	7 177
90.04	Betrieb von Kultur- und Unterhaltungseinrichtungen	110	366 096	365 429	667	50 853	13 468
90.04.1	Theater- und Konzertveranstalter	79	312 579	312 170	409	46 692	12 689
90.04.2	Opern- und Schauspielhäuser, Konzerthallen und ähnliche Einrichtungen	11	36 816	36 582	234	2 175	104
90.04.3	Varietés und Kleinkunstabühnen	20	16 701	16 677	24	1 985	675
91	Bibliotheken, Archive, Museen, botanische und zoologische Gärten	51	29 329	28 732	596	3 005	- 1 095
91.01.0	Bibliotheken und Archive	7	3 166	2 930	235	336	30
91.02.0	Museen	17	20 754	20 539	215	2 094	- 1 272
91.03.0	Betrieb von historischen Stätten und Gebäuden und ähnlichen Attraktionen	6	763	763	0	92	- 160
91.04.0	Botanische und zoologische Gärten sowie Naturparks	21	4 646	4 500	146	482	307

2. Umsatzsteuerpflichtige, steuerbarer Umsatz, Umsatzsteuer vor Abzug der Vorsteuer und Umsatzsteuer-Vorauszahlung 2019 nach wirtschaftlicher Gliederung

Branchenschlüssel	Wirtschaftliche Gliederung	Steuerpflichtige	Steuerbarer Umsatz	davon		Umsatzsteuer vor Abzug der Vorsteuer	Umsatzsteuer-Vorauszahlung
				Lieferungen und Leistungen	Innergemeinschaftliche Erwerbe		
1 000 Euro							
92	Spiel-, Wett- und Lotteriewesen	693	1 188 817	1 187 011	1 806	93 999	47 378
92.00.1	Spielhallen und Betrieb von Spielautomaten	547	330 987	330 299	689	61 668	32 743
92.00.2	Spielbanken und Spielklubs
92.00.3	Wett-, Toto- und Lotteriewesen
93	Erbringung v. Dienstleistungen des Sports, der Unterhaltung und der Erholung	2 935	3 040 194	3 012 320	27 874	402 034	– 111 151
93.1	Erbringung von Dienstleistungen des Sports	2 113	2 768 648	2 747 159	21 489	360 212	– 121 327
93.11.0	Betrieb von Sportanlagen	374	248 858	239 765	9 093	39 572	8 679
93.12.0	Sportvereine	971	1 974 917	1 969 394	5 523	232 868	– 166 646
93.13.0	Fitnesszentren	477	352 693	351 506	1 187	64 710	28 179
93.19.0	Erbringung v. sonstigen Dienstleistungen des Sports	291	192 180	186 494	5 686	23 062	8 461
93.2	Erbringung von sonstigen Dienstleistungen der Unterhaltung und der Erholung	822	271 546	265 161	6 385	41 822	10 176
93.21.0	Vergnügungs- und Themenparks	182	58 763	57 736	1 027	8 147	1 761
93.29.0	Erbringung von Dienstleistungen der Unterhaltung und der Erholung a.n.g.	640	212 783	207 425	5 358	33 676	8 415
S	Erbringung von sonstigen Dienstleistungen	13 719	3 484 413	3 436 197	48 216	551 335	231 123
94	Interessenvertretungen sowie kirchliche u. sonstige religiöse Vereinigungen (ohne Sozialwesen und Sport)	1 080	1 332 494	1 321 136	11 358	153 581	29 814
94.1	Wirtschafts- und Arbeitgeberverbände, Berufsorganisationen	203	552 926	552 283	643	82 592	29 696
94.11.0	Wirtschafts- und Arbeitgeberverbände	136	449 501	449 306	194	72 854	23 459
94.12.0	Berufsorganisationen	67	103 426	102 977	449	9 738	6 237
94.20.0	Arbeitnehmervereinigungen	5	132 082	131 857	225	5 309	2 414
94.9	Kirchliche Vereinigungen; politische Parteien sowie sonstige Interessenvertretungen und Vereinigungen a.n.g.	872	647 486	636 996	10 490	65 680	– 2 295
94.91.0	Kirchliche und sonstige religiöse Vereinigungen	53	.	77 104	.	3 409	885
94.92.0	Politische Parteien und Vereinigungen	16	.	806	.	147	75
94.99	Sonstige Interessenvertretungen und Vereinigungen a.n.g.	803	569 150	559 086	10 064	62 124	– 3 255
94.99.1	Organisationen der Bildung, Wissenschaft und Forschung	399	253 833	252 563	1 270	24 251	– 17 031
94.99.2	Organisationen der Kultur	84	35 360	35 359	1	2 511	– 1
94.99.3	Verbraucherorganisationen	59	31 885	31 797	88	5 746	2 229
94.99.4	Jugendorganisationen	13	14 724	14 717	7	1 086	399
94.99.9	Interessenvertretungen und Vereinigungen a.n.g.	248	233 348	224 650	8 698	28 531	11 149
95	Reparatur von Datenverarbeitungsgeräten und Gebrauchsgütern	977	226 732	223 073	3 659	43 130	17 385
95.1	Reparatur von Datenverarbeitungs- und Telekommunikationsgeräten	120	64 656	64 017	639	12 510	3 772
95.11.0	Reparatur von Datenverarbeitungsgeräten und peripheren Geräten	92	51 156	50 581	575	9 561	2 828

2. Umsatzsteuerpflichtige, steuerbarer Umsatz, Umsatzsteuer vor Abzug der Vorsteuer und Umsatzsteuer-Vorauszahlung 2019 nach wirtschaftlicher Gliederung

Branchenschlüssel	Wirtschaftliche Gliederung	Steuerpflichtige	Steuerbarer Umsatz	davon		Umsatzsteuer vor Abzug der Vorsteuer	Umsatzsteuer-Vorauszahlung
				Lieferungen und Leistungen	Innergemeinschaftliche Erwerbe		
1 000 Euro							
95.12.0	Reparatur von Telekommunikationsgeräten	28	13 500	13 436	64	2 949	945
95.2	Reparatur von Gebrauchsgütern	857	162 075	159 056	3 019	30 620	13 613
95.21.0	Reparatur von Geräten der Unterhaltungselektronik	29	6 108	6 043	65	1 117	482
95.22.0	Reparatur von elektrischen Haushaltsgeräten und Gartengeräten	73	27 422	27 178	244	5 040	2 127
95.23.0	Reparatur von Schuhen und Lederwaren	99	9 562	9 162	400	1 681	852
95.24.0	Reparatur von Möbeln und Einrichtungsgegenständen	101	25 972	25 805	167	5 656	2 125
95.25.0	Reparatur von Uhren und Schmuck	40	4 851	4 809	43	886	429
95.29.0	Reparatur von sonstigen Gebrauchsgütern	515	88 160	86 059	2 101	16 241	7 598
96	Erbringung von sonstigen überwiegend persönlichen Dienstleistungen	11 662	1 925 187	1 891 988	33 199	354 623	183 924
96.01.0	Wäscherei und chemische Reinigung	398	669 735	646 309	23 426	125 489	49 688
96.02	Frisör- und Kosmetiksalons	6 225	654 566	649 935	4 630	122 556	82 104
96.02.1	Frisörsalons	4 408	499 262	496 960	2 302	94 465	66 831
96.02.2	Kosmetiksalons	1 817	155 304	152 975	2 329	28 092	15 273
96.03	Bestattungswesen	415	163 660	163 223	437	30 321	16 347
96.03.1	Bestattungsinstitute	405	154 202	153 766	437	28 638	15 512
96.03.2	Friedhöfe und Krematorien	10	•	9 457	•	1 683	835
96.04.0	Saunas, Solarien, Bäder u.Ä.	221	•	75 726	•	12 724	3 738
96.09.0	Erbringung von sonstigen Dienstleistungen a.n.g.	4 403	360 701	356 795	3 907	63 533	32 047

3. Umsatzsteuerpflichtige und deren Lieferungen und Leistungen 2019 nach

Branchen- schlüssel	Wirtschaftliche Gliederung	Insgesamt		Einzel-
		Steuer- pflichtige	Lieferungen und Leistungen	Steuer- pflichtige
A - S	Insgesamt	249 065	519 350 139	161 734
A	Land- und Forstwirtschaft, Fischerei	5 249	1 673 029	•
01	Landwirtschaft, Jagd und damit verbundene Tätigkeiten	4 676	1 370 015	3 632
02	Forstwirtschaft und Holzeinschlag	543	292 774	443
03	Fischerei und Aquakultur	30	10 240	•
B	Bergbau und Gewinnung von Steinen und Erden	121	3 530 913	•
05	Kohlenbergbau	—	—	—
06	Gewinnung von Erdöl und Erdgas	•	•	—
07	Erzbergbau	—	—	—
08	Gewinnung von Steinen und Erden, sonstiger Bergbau	•	•	22
09	Erbringung von Dienstleistungen für den Bergbau u. für die Gewinnung v. Steinen u. Erden	11	30 950	•
C	Verarbeitendes Gewerbe	16 260	132 936 857	8 313
10	Herstellung von Nahrungs- u. Futtermitteln	2 116	10 835 008	1 547
11	Getränkeherstellung	178	2 084 223	•
12	Tabakverarbeitung	7	12 692	•
13	Herstellung von Textilien	377	631 815	225
14	Herstellung von Bekleidung	232	153 471	165
15	Herstellung v. Leder, Lederwaren u. Schuhen	131	135 079	86
16	Herstellung von Holz-, Flecht-, Korb- und Korkwaren (ohne Möbel)	1 105	1 769 593	•
17	Herstellung v. Papier, Pappe u. Waren daraus	175	1 663 999	•
18	Herstellung v. Druckerzeugnissen; Vervielfältigung v. bespielten Ton-, Bild- u. Datenträgern	922	944 583	•
19	Kokerei und Mineralölverarbeitung	9	68 533	•
20	Herstellung von chemischen Erzeugnissen	368	16 705 326	89
21	Herstellung v. pharmazeut. Erzeugnissen	87	23 579 568	•
22	Herstellung von Gummi- und Kunststoffwaren	542	6 489 924	•
23	Herstellung von Glas und Glaswaren, Keramik, Verarbeitung von Steinen und Erden	820	3 524 446	456
24	Metallerzeugung und -bearbeitung	181	1 782 710	72
25	Herstellung von Metallerzeugnissen	2 652	9 561 173	1 388
26	Herstellung v. Datenverarbeitungsgeräten, elektronischen u. optischen Erzeugnissen	1 128	9 724 053	366
27	Herstellung von elektrischen Ausrüstungen	535	7 714 551	•
28	Maschinenbau	1 380	11 660 520	377
29	Herstellung v. Kraftwagen u. Kraftwagenteilen	268	13 839 777	•
30	Sonstiger Fahrzeugbau	89	1 408 891	•
31	Herstellung von Möbeln	641	977 186	449
32	Herstellung von sonstigen Waren	1 398	6 814 512	767

ausgewählten Wirtschaftsbereichen und Rechtsformen der Unternehmen

davon Steuerpflichtige und deren Lieferungen und Leistungen mit der Rechtsform							Branchen- schlüssel
unternehmen	Personen- gesellschaften		Kapitalgesellschaften		Sonstige Rechtsformen		
Lieferungen und Leistungen	Steuer- pflichtige	Lieferungen und Leistungen	Steuer- pflichtige	Lieferungen und Leistungen	Steuer- pflichtige	Lieferungen und Leistungen	
1 000 Euro		1 000 Euro		1 000 Euro		1 000 Euro	
43 726 311	32 202	114 930 059	49 830	339 940 554	5 299	20 753 215	A - S
•	1 021	490 268	111	169 493	•	•	A
777 446	949	448 338	79	127 824	16	16 408	01
143 060	•	•	28	41 332	•	•	02
•	•	•	4	336	3	111	03
•	54	269 718	41	3 256 133	•	•	B
—	—	—	—	—	—	—	05
—	—	—	•	•	—	—	06
—	—	—	—	—	—	—	07
4 679	•	•	•	•	•	•	08
•	•	•	•	•	•	•	09
3 513 904	2 266	26 130 089	5 550	102 237 882	131	1 054 983	C
871 262	272	1 557 856	282	8 333 819	15	72 072	10
•	51	1 085 247	43	734 553	•	•	11
•	•	•	•	•	—	—	12
39 218	59	278 818	89	311 827	4	1 951	13
18 957	31	54 355	36	80 160	—	—	14
16 330	16	69 786	29	48 963	—	—	15
•	145	957 629	223	580 442	•	•	16
•	•	•	•	•	•	•	17
•	116	290 071	351	532 961	•	•	18
•	•	•	•	•	—	—	19
50 148	56	3 961 655	211	12 672 752	12	20 771	20
•	19	3 379 569	55	20 111 559	•	•	21
•	105	794 763	264	5 532 463	•	•	22
139 557	160	966 769	204	2 418 120	—	—	23
27 231	30	1 089 678	70	623 792	9	42 009	24
682 512	387	4 108 932	863	4 742 007	14	27 722	25
158 367	119	899 589	633	8 648 994	10	17 103	26
•	88	2 270 689	307	5 295 766	•	•	27
266 486	233	1 701 727	758	9 666 609	12	25 697	28
•	36	942 527	•	•	•	•	29
•	13	180 584	•	•	•	•	30
120 836	66	285 669	126	570 681	—	—	31
275 336	•	•	482	6 327 051	•	•	32

3. Umsatzsteuerpflichtige und deren Lieferungen und Leistungen 2019 nach

Branchen- schlüssel	Wirtschaftliche Gliederung	Insgesamt		Einzel-
		Steuer- pflichtige	Lieferungen und Leistungen	Steuer- pflichtige
33	Reparatur und Installation von Maschinen und Ausrüstungen	919	855 223	561
D	Energieversorgung	4 406	18 600 957	2 491
35	Energieversorgung	4 406	18 600 957	2 491
E	Wasserversorgung; Abwasser- u. Abfall- entsorgung und Beseitigung von Um- weltverschmutzungen	889	3 707 487	168
36	Wasserversorgung	350	780 653	3
37	Abwasserentsorgung	93	115 719	45
38	Sammlung, Behandlung und Beseitigung von Abfällen; Rückgewinnung	401	2 754 004	104
39	Beseitigung von Umweltverschmutzungen und sonstige Entsorgung	45	57 112	16
F	Baugewerbe	25 404	22 806 587	16 658
41	Hochbau	1 866	6 349 188	•
42	Tiefbau	692	2 492 545	•
43	Vorbereitende Baustellenarbeiten, Bauinstallation u. sonstiges Ausbaugewerbe	22 846	13 964 854	15 874
G	Handel; Instandhaltung u. Reparatur v. Kraftfahrzeugen	43 464	167 848 691	28 045
45	Handel mit Kraftfahrzeugen; Instandhaltung und Reparatur von Kraftfahrzeugen	7 832	36 070 125	5 431
46	Großhandel (ohne Handel mit Kraftfahrzeugen)	11 664	108 112 391	5 077
47	Einzelhandel (ohne Handel mit Kfz)	23 968	23 666 174	17 537
H	Verkehr und Lagerei	8 730	26 494 635	5 951
49	Landverkehr u. Transport in Rohrfernleitungen	5 048	4 899 823	3 871
50	Schifffahrt	30	39 838	•
51	Luftfahrt	•	•	•
52	Lagerei sowie Erbringung v. sonstigen Dienstleistungen für den Verkehr	2 061	11 379 594	744
53	Post-, Kurier- und Expressdienste	•	•	1 311
I	Gastgewerbe	17 213	9 286 602	13 280
55	Beherbergung	2 970	3 241 650	1 870
56	Gastronomie	14 243	6 044 952	11 410
J	Information und Kommunikation	11 936	22 689 130	6 563
58	Verlagswesen	649	1 869 493	248
59	Herstellung, Verleih und Vertrieb v. Filmen u. Fernsehprogrammen; Kinos; Tonstudios u. Verlegen v. Musik	586	889 919	255
60	Rundfunkveranstalter	10	107 150	—
61	Telekommunikation	316	4 807 295	157
62	Erbringung v. Dienstleistungen der Informationstechnologie	9 185	13 684 830	5 246
63	Informationsdienstleistungen	1 190	1 330 443	657
K	Erbringung von Finanz- und Versicherungs- dienstleistungen	2 042	20 902 455	781

ausgewählten Wirtschaftsbereichen und Rechtsformen der Unternehmen

davon Steuerpflichtige und deren Lieferungen und Leistungen mit der Rechtsform							Branchen- schlüssel
unternehmen	Personen- gesellschaften		Kapitalgesellschaften		Sonstige Rechtsformen		
Lieferungen und Leistungen	Steuer- pflichtige	Lieferungen und Leistungen	Steuer- pflichtige	Lieferungen und Leistungen	Steuer- pflichtige	Lieferungen und Leistungen	
1 000 Euro		1 000 Euro		1 000 Euro		1 000 Euro	
154 743	•	•	274	570 965	•	•	33
326 526	1 584	2 087 655	257	15 842 438	74	344 339	D
326 526	1 584	2 087 655	257	15 842 438	74	344 339	35
115 711	88	607 210	275	1 987 203	358	997 363	E
308	•	•	•	•	330	582 308	36
33 832	•	•	37	72 591	•	•	37
76 358	70	491 862	204	1 775 974	23	409 810	38
5 213	•	•	•	•	•	•	39
4 991 116	2 413	5 139 794	6 205	12 416 085	128	259 592	F
•	310	1 586 753	889	4 152 107	•	•	41
•	281	1 315 389	253	1 081 287	•	•	42
4 420 883	1 822	2 237 652	5 063	7 182 691	87	123 628	43
16 246 859	4 279	46 459 570	10 464	102 318 137	676	2 824 126	G
2 734 526	830	7 720 389	1 550	25 488 141	21	127 070	45
2 806 004	1 189	32 013 270	5 221	71 218 540	177	2 074 578	46
10 706 329	2 260	6 725 911	3 693	5 611 456	478	622 478	47
1 818 875	704	3 576 746	1 904	20 670 714	171	428 299	H
1 222 056	428	1 256 069	696	2 386 055	53	35 644	49
•	8	18 443	•	•	—	—	50
•	4	362	•	•	•	•	51
314 475	214	2 172 084	997	8 510 012	106	383 023	52
278 014	50	129 788	•	•	•	•	53
2 881 597	1 630	1 322 064	1 928	5 000 929	375	82 011	I
536 642	504	602 324	558	2 058 880	38	43 804	55
2 344 955	1 126	719 740	1 370	2 942 049	337	38 207	56
874 232	833	4 364 713	4 458	17 040 751	82	409 434	J
45 585	101	803 129	279	855 889	21	164 889	58
37 103	129	185 964	193	663 116	9	3 736	59
—	•	•	5	14 178	•	•	60
36 210	•	•	137	4 753 931	•	•	61
660 774	494	3 274 868	3 418	9 575 733	27	173 456	62
94 560	89	48 976	426	1 177 904	18	9 002	63
141 554	232	4 907 800	835	12 089 525	194	3 763 576	K

3. Umsatzsteuerpflichtige und deren Lieferungen und Leistungen 2019 nach

Branchen- schlüssel	Wirtschaftliche Gliederung	Insgesamt		Einzel-
		Steuer- pflichtige	Lieferungen und Leistungen	Steuer- pflichtige
64	Erbringung von Finanzdienstleistungen	398	16 686 249	22
65	Versicherungen, Rückversicherungen und Pensionskassen (ohne Sozialversicherung)	35	520 918	—
66	Mit Finanz- und Versicherungsdienstleistungen verbundene Tätigkeiten	1 609	3 695 288	759
L	Grundstücks- und Wohnungswesen	24 566	13 657 703	11 246
68	Grundstücks- und Wohnungswesen	24 566	13 657 703	11 246
M	Erbringung v. freiberuflichen, wissenschafthl. u. techn. Dienstleistungen	42 429	34 218 683	29 869
69	Rechts- u. Steuerberatung, Wirtschaftsprüfung	10 335	7 467 474	7 822
70	Verwaltung und Führung von Unternehmen und Betrieben; Unternehmensberatung	11 140	13 897 941	6 276
71	Architektur- u. Ingenieurbüros; technische, physikalische u. chemische Untersuchung	10 431	6 176 543	7 637
72	Forschung und Entwicklung	761	929 639	480
73	Werbung und Marktforschung	2 767	4 548 204	1 622
74	Sonstige freiberufliche, wissenschaftliche und technische Tätigkeiten	6 139	931 495	5 296
75	Veterinärwesen	856	267 388	736
N	Erbringung v. sonstigen wirtschaftlichen Dienstleistungen	16 680	21 215 040	11 589
77	Vermietung von beweglichen Sachen	1 825	3 955 720	1 090
78	Vermittlung u. Überlassung v. Arbeitskräften	856	4 716 372	227
79	Reisebüros, Reiseveranstalter und Erbringung sonstiger Reservierungsdienstleistungen	1 026	785 813	•
80	Wach- und Sicherheitsdienste sowie Detekteien	538	944 873	•
81	Gebäudebetreuung; Garten- u. Landschaftsbau	8 781	5 541 417	7 176
82	Erbringung v. wirtschaftlichen Dienstleistungen für Unternehmen u. Privatpersonen a.n.g.	3 654	5 270 845	2 296
O	Öffentliche Verwaltung, Verteidigung; Sozialversicherung	—	—	—
84	Öffentliche Verwaltung, Verteidigung; Sozialversicherung	—	—	—
P	Erziehung und Unterricht	4 264	1 429 264	3 543
85	Erziehung und Unterricht	4 264	1 429 264	3 543
Q	Gesundheits- und Sozialwesen	4 661	9 970 784	3 364
86	Gesundheitswesen	4 037	8 201 217	3 166
87	Heime (ohne Erholungs- und Ferienheime)	125	538 657	24
88	Sozialwesen (ohne Heime)	499	1 230 910	174
R	Kunst, Unterhaltung und Erholung	7 032	4 945 125	4 500
90	Kreative, künstlerische und unterhaltende Tätigkeiten	3 353	717 062	3 060
91	Bibliotheken, Archive, Museen, botanische und zoologische Gärten	51	28 732	15
92	Spiel-, Wett- und Lotteriewesen	693	1 187 011	407

ausgewählten Wirtschaftsbereichen und Rechtsformen der Unternehmen

davon Steuerpflichtige und deren Lieferungen und Leistungen mit der Rechtsform							Branchen- schlüssel
unternehmen	Personen- gesellschaften		Kapitalgesellschaften		Sonstige Rechtsformen		
Lieferungen und Leistungen	Steuer- pflichtige	Lieferungen und Leistungen	Steuer- pflichtige	Lieferungen und Leistungen	Steuer- pflichtige	Lieferungen und Leistungen	
1 000 Euro		1 000 Euro		1 000 Euro		1 000 Euro	
21 259	•	•	•	•	142	3 113 609	64
—	•	•	•	•	27	151 601	65
120 295	•	•	•	•	25	498 367	66
1 841 760	9 902	4 958 440	3 165	6 250 837	253	606 666	L
1 841 760	9 902	4 958 440	3 165	6 250 837	253	606 666	68
4 563 522	3 959	6 604 615	8 408	21 372 664	193	1 677 883	M
1 338 710	1 559	2 019 082	908	2 779 911	46	1 329 771	69
807 402	647	2 851 788	4 169	9 971 021	48	267 729	70
1 385 378	1 044	1 000 877	1 732	3 767 269	18	23 019	71
93 753	•	•	206	795 107	•	•	72
245 378	235	526 243	865	3 753 074	45	23 509	73
505 672	318	120 193	518	295 921	7	9 709	74
187 228	•	•	10	10 360	•	•	75
2 421 862	1 264	6 150 926	3 723	12 456 475	104	185 777	N
386 767	317	2 095 805	399	1 456 724	19	16 424	77
108 598	88	2 611 458	533	1 990 419	8	5 897	78
•	88	55 438	384	603 193	•	•	79
•	33	181 668	252	684 198	•	•	80
1 482 428	424	724 660	1 168	3 328 575	13	5 754	81
289 809	314	481 896	987	4 393 367	57	105 772	82
—	—	—	—	—	—	—	O
—	—	—	—	—	—	—	84
401 847	209	107 382	440	439 739	72	480 296	P
401 847	209	107 382	440	439 739	72	480 296	85
940 699	558	728 141	453	4 726 576	286	3 575 368	Q
897 677	526	691 343	296	4 166 213	49	2 445 984	86
13 125	12	7 938	52	280 119	37	237 474	87
29 897	20	28 860	105	280 244	200	891 909	88
600 200	564	330 108	816	1 280 842	1 152	2 733 974	R
256 886	•	•	80	364 833	•	•	90
1 630	•	•	10	3 373	•	•	91
144 224	•	•	224	172 298	•	•	92

3. Umsatzsteuerpflichtige und deren Lieferungen und Leistungen 2019 nach

Branchen- schlüssel	Wirtschaftliche Gliederung	Insgesamt		Einzel-
		Steuer- pflichtige	Lieferungen und Leistungen	Steuer- pflichtige
93	Erbringung v. Dienstleistungen des Sports, der Unterhaltung und der Erholung	2 935	3 012 320	1 018
S	Erbringung v. sonstigen Dienstleistungen	13 719	3 436 197	11 256
94	Interessenvertretungen sowie kirchliche u. sonstige religiöse Vereinigungen (ohne Sozialwesen und Sport)	1 080	1 321 136	39
95	Reparatur von Datenverarbeitungsgeräten und Gebrauchsgütern	977	223 073	855
96	Erbringung von sonstigen überwiegend persön- lichen Dienstleistungen	11 662	1 891 988	10 362

ausgewählten Wirtschaftsbereichen und Rechtsformen der Unternehmen

davon Steuerpflichtige und deren Lieferungen und Leistungen mit der Rechtsform							Branchen- schlüssel
unternehmen	Personen- gesellschaften		Kapitalgesellschaften		Sonstige Rechtsformen		
Lieferungen und Leistungen	Steuer- pflichtige	Lieferungen und Leistungen	Steuer- pflichtige	Lieferungen und Leistungen	Steuer- pflichtige	Lieferungen und Leistungen	
1 000 Euro		1 000 Euro		1 000 Euro		1 000 Euro	
197 460	329	154 319	502	740 338	1 086	1 920 202	93
1 115 921	642	694 821	797	384 129	1 024	1 241 325	S
7 288	11	29 293	83	77 576	947	1 206 979	94
138 338	41	10 884	81	73 851	—	—	95
970 296	590	654 644	633	232 702	77	34 346	96

4. Umsatzsteuerpflichtige und deren Lieferungen und Leistungen 2019

Branchen- schlüssel	Wirtschaftliche Gliederung	Insgesamt		davon	
		Steuer- pflichtige	Lieferungen und Leistungen	17 501 bis unter 50 000	
		Anzahl	1 000 Euro	Anzahl	1 000 Euro
A - S	Insgesamt	249 065	519 350 139	61 580	1 970 206
A	Land- und Forstwirtschaft, Fischerei	5 249	1 673 029	1 473	45 326
01	Landwirtschaft, Jagd u. damit verbundene Tätigkeiten	4 676	1 370 015	1 359	41 789
02	Forstwirtschaft und Holzeinschlag	543	292 774	107	3 304
03	Fischerei und Aquakultur	30	10 240	7	233
B	Bergbau und Gewinnung von Steinen und Erden	121	3 530 913	13	429
05	Kohlenbergbau	—	—	—	—
06	Gewinnung von Erdöl und Erdgas	•	•	—	—
07	Erzbergbau	—	—	—	—
08	Gewinnung von Steinen und Erden, sonstiger Bergbau	•	•	9	289
09	Erbringung v. Dienstleistungen für den Bergbau u. für die Gewinnung v. Steinen u. Erden	11	30 950	4	140
C	Verarbeitendes Gewerbe	16 260	132 936 857	2 171	69 965
10	Herstellung von Nahrungs- u. Futtermitteln	2 116	10 835 008	175	5 311
11	Getränkeherstellung	178	2 084 223	•	•
12	Tabakverarbeitung	7	12 692	•	•
13	Herstellung von Textilien	377	631 815	98	3 061
14	Herstellung von Bekleidung	232	153 471	97	3 049
15	Herstellung v- Leder, Lederwaren u. Schuhen	131	135 079	33	1 020
16	Herstellung von Holz-, Flecht-, Korb- und Korkwaren (ohne Möbel)	1 105	1 769 593	163	5 284
17	Herstellung v. Papier, Pappe u. Waren daraus	175	1 663 999	18	555
18	Herstellung v. Druckerzeugnissen; Vervielfältigung v. bespielten Ton-, Bild- u. Datenträgern	922	944 583	175	5 589
19	Kokerei und Mineralölverarbeitung	9	68 533	•	•
20	Herstellung von chemischen Erzeugnissen	368	16 705 326	55	1 787
21	Herstellung v. pharmazeutischen Erzeugnissen	87	23 579 568	5	176
22	Herstellung von Gummi- und Kunststoffwaren	542	6 489 924	48	1 543
23	Herstellung v. Glas u. Glaswaren, Keramik, Verarbeitung v. Steinen u. Erden	820	3 524 446	97	3 286
24	Metallerzeugung und -bearbeitung	181	1 782 710	18	586
25	Herstellung von Metallerzeugnissen	2 652	9 561 173	320	10 555

nach ausgewählten Wirtschaftsbereichen und Größenklassen

Steuerpflichtige und deren Lieferungen und Leistungen in Größenklassen von ... bis unter ... Euro								Branchen- schlüssel
50 000 bis unter 100 000		100 000 bis unter 250 000		250 000 bis unter 500 000		500 000 bis unter 1 Million		
Anzahl	1 000 Euro	Anzahl	1 000 Euro	Anzahl	1 000 Euro	Anzahl	1 000 Euro	
48 466	3 494 609	57 160	9 168 571	30 628	10 838 638	20 747	14 607 551	A - S
970	70 548	1 249	204 927	821	290 533	458	310 995	A
857	62 178	1 105	181 618	726	256 436	409	277 634	01
105	7 824	137	22 263	91	32 562	•	•	02
8	547	7	1 046	4	1 535	•	•	03
12	864	13	2 111	8	3 198	11	7 985	B
—	—	—	—	—	—	—	—	05
—	—	—	—	—	—	—	—	06
—	—	—	—	—	—	—	—	07
•	•	•	•	•	•	•	•	08
•	•	•	•	•	•	•	•	09
2 019	147 336	3 055	504 271	2 546	905 439	2 163	1 545 243	C
209	15 669	418	71 400	447	159 291	404	286 050	10
•	•	•	•	20	7 231	•	•	11
•	•	•	•	—	—	•	•	12
67	4 722	66	11 340	44	15 463	36	24 359	13
41	2 886	36	5 063	23	7 742	9	6 343	14
27	1 865	27	4 360	16	5 535	8	5 825	15
170	12 275	236	39 800	212	76 317	135	93 828	16
22	1 719	27	4 214	16	5 378	23	17 266	17
150	10 921	210	33 877	132	46 877	93	68 379	18
•	•	•	•	—	—	•	•	19
33	2 331	49	7 774	33	11 781	39	27 641	20
6	466	9	1 422	7	2 414	5	3 532	21
36	2 631	81	12 917	61	22 728	59	42 898	22
								23
115	8 457	178	28 897	162	57 469	111	77 586	
15	1 037	26	4 324	26	9 593	31	22 422	24
319	23 260	454	76 066	413	145 612	430	307 543	25

4. Umsatzsteuerpflichtige und deren Lieferungen und Leistungen 2019

Branchen- schlüssel	Wirtschaftliche Gliederung	davon Steuerpflichtige und			
		1 Million bis unter 2 Millionen		2 Millionen bis unter 5 Millionen	
		Anzahl	1 000 Euro	Anzahl	1 000 Euro
A - S	Insgesamt	13 029	18 241 609	9 451	29 122 710
A	Land- und Forstwirtschaft, Fischerei	181	238 699	74	205 799
01	Landwirtschaft, Jagd u. damit verbundene Tätigkeiten	147	193 832	•	•
02	Forstwirtschaft und Holzeinschlag	•	•	17	51 796
03	Fischerei und Aquakultur	•	•	•	•
B	Bergbau und Gewinnung von Steinen und Erden	18	26 612	20	63 740
05	Kohlenbergbau	—	—	—	—
06	Gewinnung von Erdöl und Erdgas	—	—	—	—
07	Erzbergbau	—	—	—	—
08	Gewinnung von Steinen und Erden, sonstiger Bergbau	18	26 612	20	63 740
09	Erbringung v. Dienstleistungen für den Bergbau u. für die Gewinnung v. Steinen u. Erden	—	—	—	—
C	Verarbeitendes Gewerbe	1 504	2 119 034	1 220	3 813 649
10	Herstellung von Nahrungs- u. Futtermitteln	229	310 015	128	389 560
11	Getränkeherstellung	15	21 909	7	21 519
12	Tabakverarbeitung	•	•	•	•
13	Herstellung von Textilien	20	27 828	27	82 852
14	Herstellung von Bekleidung	8	9 674	12	34 303
15	Herstellung v- Leder, Lederwaren u. Schuhen	•	•	•	•
16	Herstellung von Holz-, Flecht-, Korb- und Korkwaren (ohne Möbel)	88	123 909	60	185 527
17	Herstellung v. Papier, Pappe u. Waren daraus	16	22 270	23	77 540
18	Herstellung v. Druckerzeugnissen; Vervielfältigung v. bespielten Ton-, Bild- u. Datenträgern	71	102 970	53	161 314
19	Kokerei und Mineralölverarbeitung	•	•	—	—
20	Herstellung von chemischen Erzeugnissen	21	31 681	30	102 680
21	Herstellung v. pharmazeutischen Erzeugnissen	10	15 200	12	31 585
22	Herstellung von Gummi- und Kunststoffwaren	53	75 366	76	248 591
23	Herstellung v. Glas u. Glaswaren, Keramik, Verarbeitung v. Steinen u. Erden	48	68 590	38	119 662
24	Metallerzeugung und -bearbeitung	21	30 731	24	82 049
25	Herstellung von Metallerzeugnissen	289	406 636	208	653 206

nach ausgewählten Wirtschaftsbereichen und Größenklassen

deren Lieferungen und Leistungen in Größenklassen von ... bis unter ... Euro								Branchen- schlüssel
5 Millionen bis unter 10 Millionen		10 Millionen bis unter 25 Millionen		25 Millionen bis unter 50 Millionen		50 Millionen oder mehr		
Anzahl	1 000 Euro	Anzahl	1 000 Euro	Anzahl	1 000 Euro	Anzahl	1 000 Euro	
3 717	25 840 112	2 390	36 595 563	835	29 231 794	1 062	340 238 777	A - S
16	105 465	4	59 472	•	•	•	•	A
12	79 433	•	•	•	•	—	—	01
4	26 032	•	•	—	—	•	•	02
—	—	—	—	—	—	—	—	03
9	69 164	12	188 230	•	•	•	•	B
—	—	—	—	—	—	—	—	05
—	—	—	—	—	—	•	•	06
—	—	—	—	—	—	—	—	07
•	•	•	•	•	•	•	•	08
•	•	•	•	—	—	—	—	09
587	4 077 831	524	8 204 575	199	6 938 376	272	104 611 138	C
36	241 963	43	685 758	13	496 035	14	8 173 956	10
5	34 261	10	143 242	—	—	6	1 835 525	11
•	•	—	—	—	—	—	—	12
6	35 839	5	74 817	5	167 279	3	184 255	13
3	19 672	•	•	•	•	—	—	14
•	•	•	•	•	•	—	—	15
16	108 791	15	210 588	•	•	•	•	16
9	62 267	11	191 134	3	113 497	7	1 168 159	17
20	139 374	14	202 651	•	•	•	•	18
•	•	•	•	•	•	—	—	19
25	184 313	26	427 684	21	721 448	36	15 186 207	20
3	20 763	8	139 801	7	232 246	15	23 131 965	21
44	306 549	47	766 271	18	594 985	19	4 415 445	22
38	279 916	17	256 074	7	240 729	9	2 383 780	23
5	33 785	•	•	•	•	6	1 441 915	24
96	662 746	72	1 093 966	23	794 007	28	5 387 578	25

4. Umsatzsteuerpflichtige und deren Lieferungen und Leistungen 2019

Branchen- schlüssel	Wirtschaftliche Gliederung	Insgesamt		davon	
		Steuer- pflichtige	Lieferungen und Leistungen	17 501 bis unter 50 000	
		Anzahl	1 000 Euro	Anzahl	1 000 Euro
26	Herstellung v. Datenverarbeitungsgeräten, elektronischen u. optischen Erzeugnissen	1 128	9 724 053	147	4 729
27	Herstellung von elektrischen Ausrüstungen	535	7 714 551	53	1 717
28	Maschinenbau	1 380	11 660 520	121	3 876
29	Herstellung v. Kraftwagen u. Kraftwagenteilen	268	13 839 777	34	1 051
30	Sonstiger Fahrzeugbau	89	1 408 891	11	357
31	Herstellung von Möbeln	641	977 186	97	3 139
32	Herstellung von sonstigen Waren	1 398	6 814 512	219	7 204
33	Reparatur und Installation von Maschinen und Ausrüstungen	919	855 223	149	4 877
D	Energieversorgung	4 406	18 600 957	2 273	65 524
35	Energieversorgung	4 406	18 600 957	2 273	65 524
E	Wasserversorgung; Abwasser- u. Ab- fallentsorgung u. Beseitigung v. Um- weltverschmutzungen	889	3 707 487	63	2 054
36	Wasserversorgung	350	780 653	7	261
37	Abwasserentsorgung	93	115 719	10	324
38	Sammlung, Behandlung und Beseitigung von Abfällen; Rückgewinnung	401	2 754 004	41	1 290
39	Beseitigung von Umweltverschmutzungen und sonstige Entsorgung	45	57 112	5	179
F	Baugewerbe	25 404	22 806 587	4 002	132 287
41	Hochbau	1 866	6 349 188	214	7 019
42	Tiefbau	692	2 492 545	41	1 408
43	Vorbereitende Baustellenarbeiten, Bau- installation u. sonstiges Ausbaugewerbe	22 846	13 964 854	3 747	123 860
G	Handel; Instandhaltung u. Reparatur v. Kraftfahrzeugen	43 464	167 848 691	7 361	238 561
45	Handel mit Kraftfahrzeugen; Instandhaltung und Reparatur von Kraftfahrzeugen	7 832	36 070 125	1 225	40 412
46	Großhandel (ohne Handel mit Kraftfahrzeugen)	11 664	108 112 391	1 769	57 357
47	Einzelhandel (ohne Handel mit Kraftfahrzeugen)	23 968	23 666 174	4 367	140 792
H	Verkehr und Lagerei	8 730	26 494 635	1 733	59 353
49	Landverkehr u. Transport in Rohrfernleitungen	5 048	4 899 823	1 010	35 431
50	Schifffahrt	30	39 838	5	184
51	Luftfahrt	•	•	12	460

nach ausgewählten Wirtschaftsbereichen und Größenklassen

Steuerpflichtige und deren Lieferungen und Leistungen in Größenklassen von ... bis unter ... Euro								Branchen- schlüssel
50 000 bis unter 100 000		100 000 bis unter 250 000		250 000 bis unter 500 000		500 000 bis unter 1 Million		
Anzahl	1 000 Euro	Anzahl	1 000 Euro	Anzahl	1 000 Euro	Anzahl	1 000 Euro	
126	9 339	183	29 821	149	52 403	132	96 000	26
45	3 346	82	12 941	74	26 725	62	45 954	27
125	9 354	193	31 872	175	63 269	167	121 114	28
26	1 875	37	5 720	40	13 673	24	17 445	29
7	502	20	3 333	11	3 732	10	6 713	30
120	8 736	158	26 351	97	34 193	66	48 361	31
185	13 402	306	51 334	252	90 741	191	134 734	32
148	10 608	219	34 740	136	47 274	110	78 974	33
795	55 897	638	100 135	298	103 795	164	109 492	D
795	55 897	638	100 135	298	103 795	164	109 492	35
53	4 134	80	13 109	131	47 262	151	107 830	E
10	771	18	3 220	52	19 573	88	62 960	36
8	654	17	2 899	19	6 246	7	4 342	37
31	2 376	34	5 266	55	19 487	47	33 464	38
4	333	11	1 724	5	1 956	9	7 064	39
4 039	293 298	6 092	999 010	4 320	1 539 554	3 213	2 266 952	F
212	15 380	320	53 470	275	97 509	240	168 347	41
40	3 019	103	17 391	97	35 632	111	79 366	42
3 787	274 899	5 669	928 149	3 948	1 406 414	2 862	2 019 239	43
6 671	483 559	9 433	1 544 005	6 151	2 189 345	4 627	3 265 991	G
1 205	87 051	1 780	293 031	1 232	441 136	894	626 725	45
1 527	110 334	2 046	336 702	1 436	514 015	1 243	881 967	46
3 939	286 173	5 607	914 272	3 483	1 234 194	2 490	1 757 298	47
1 853	131 394	1 742	280 400	1 067	386 400	839	597 042	H
1 273	90 045	1 055	168 971	598	216 163	474	336 409	49
3	222	3	445	6	2 275	3	2 506	50
6	422	12	1 906	6	2 202	5	3 307	51

4. Umsatzsteuerpflichtige und deren Lieferungen und Leistungen 2019

Branchen- schlüssel	Wirtschaftliche Gliederung	davon Steuerpflichtige und			
		1 Million bis unter 2 Millionen		2 Millionen bis unter 5 Millionen	
		Anzahl	1 000 Euro	Anzahl	1 000 Euro
26	Herstellung v. Datenverarbeitungsgeräten, elektronischen u. optischen Erzeugnissen	122	173 370	113	347 774
27	Herstellung von elektrischen Ausrüstungen	60	90 159	55	175 576
28	Maschinenbau	155	221 951	181	577 589
29	Herstellung v. Kraftwagen u. Kraftwagenteilen	23	33 247	22	68 198
30	Sonstiger Fahrzeugbau	13	19 608	3	8 981
31	Herstellung von Möbeln	48	64 430	31	91 422
32	Herstellung von sonstigen Waren	114	156 576	66	200 378
33	Reparatur und Installation von Maschinen und Ausrüstungen	69	98 319	45	134 722
D	Energieversorgung	73	101 848	53	157 028
35	Energieversorgung	73	101 848	53	157 028
E	Wasserversorgung; Abwasser- u. Ab- fallentsorgung u. Beseitigung v. Um- weltverschmutzungen	157	220 702	140	444 550
36	Wasserversorgung	86	119 690	67	203 796
37	Abwasserentsorgung	15	22 640	12	35 100
38	Sammlung, Behandlung und Beseitigung von Abfällen; Rückgewinnung	52	72 470	57	193 471
39	Beseitigung von Umweltverschmutzungen und sonstige Entsorgung	4	5 902	4	12 183
F	Baugewerbe	1 965	2 749 407	1 202	3 600 767
41	Hochbau	225	315 196	222	674 602
42	Tiefbau	97	144 146	88	283 964
43	Vorbereitende Baustellenarbeiten, Bau- installation u. sonstiges Ausbaugewerbe	1 643	2 290 065	892	2 642 200
G	Handel; Instandhaltung u. Reparatur v. Kraftfahrzeugen	3 391	4 797 117	2 965	9 242 503
45	Handel mit Kraftfahrzeugen; Instandhaltung und Reparatur von Kraftfahrzeugen	543	763 979	477	1 498 740
46	Großhandel (ohne Handel mit Kraftfahrzeugen)	1 052	1 491 231	1 018	3 202 411
47	Einzelhandel (ohne Handel mit Kraftfahrzeugen)	1 796	2 541 907	1 470	4 541 352
H	Verkehr und Lagerei	597	840 871	502	1 553 220
49	Landverkehr u. Transport in Rohrfernleitungen	290	403 717	216	690 302
50	Schifffahrt	•	•	•	•
51	Luftfahrt	•	•	•	•

nach ausgewählten Wirtschaftsbereichen und Größenklassen

deren Lieferungen und Leistungen in Größenklassen von ... bis unter ... Euro								Branchen- schlüssel
5 Millionen bis unter 10 Millionen		10 Millionen bis unter 25 Millionen		25 Millionen bis unter 50 Millionen		50 Millionen oder mehr		
Anzahl	1 000 Euro	Anzahl	1 000 Euro	Anzahl	1 000 Euro	Anzahl	1 000 Euro	
58	411 444	50	792 126	24	818 944	24	6 988 105	26
34	223 875	39	610 399	12	456 971	19	6 066 889	27
100	694 961	92	1 442 398	38	1 330 141	33	7 163 994	28
14	101 304	15	217 448	9	323 609	24	13 056 208	29
4	30 953	5	83 204	—	—	5	1 251 508	30
11	71 960	•	•	•	•	3	426 256	31
24	179 268	23	361 399	7	262 322	11	5 357 152	32
31	198 091	•	•	•	•	•	•	33
26	187 441	26	446 650	15	509 853	45	16 763 295	D
26	187 441	26	446 650	15	509 853	45	16 763 295	35
56	406 154	30	440 833	13	429 612	15	1 591 245	E
•	•	3	52 791	4	129 222	•	•	36
•	•	•	•	—	—	—	—	37
36	265 424	•	•	9	300 390	•	•	38
•	•	•	•	—	—	—	—	39
324	2 248 640	163	2 425 906	52	1 808 773	32	4 741 993	F
77	550 264	41	621 720	22	758 784	18	3 086 896	41
60	422 493	40	601 534	9	320 707	6	582 886	42
187	1 275 883	82	1 202 651	21	729 282	8	1 072 212	43
1 380	9 588 631	848	13 073 928	283	10 083 884	354	113 341 167	G
217	1 506 182	145	2 175 782	50	1 738 497	64	26 898 591	45
624	4 383 171	493	7 775 340	189	6 808 265	267	82 551 598	46
539	3 699 278	210	3 122 805	44	1 537 123	23	3 890 978	47
197	1 367 578	117	1 752 374	33	1 145 545	50	18 380 456	H
86	580 924	29	407 117	•	•	•	•	49
•	•	•	•	—	—	—	—	50
•	•	•	•	•	•	•	•	51

4. Umsatzsteuerpflichtige und deren Lieferungen und Leistungen 2019

Branchen- schlüssel	Wirtschaftliche Gliederung	Insgesamt		davon	
		Steuer- pflichtige	Lieferungen und Leistungen	17 501 bis unter 50 000	
		Anzahl	1 000 Euro	Anzahl	1 000 Euro
52	Lagerei sowie Erbringung v. sonstigen Dienstleistungen für den Verkehr	2 061	11 379 594	239	7 762
53	Post-, Kurier- und Expressdienste	•	•	467	15 517
I	Gastgewerbe	17 213	9 286 602	3 066	101 636
55	Beherbergung	2 970	3 241 650	481	15 198
56	Gastronomie	14 243	6 044 952	2 585	86 437
J	Information und Kommunikation	11 936	22 689 130	2 728	88 206
58	Verlagswesen	649	1 869 493	143	4 640
59	Herstellung, Verleih u. Vertrieb v. Filmen u. Fernsehprogrammen; Kinos; Tonstudios u. Verlegen v. Musik	586	889 919	161	5 177
60	Rundfunkveranstalter	10	107 150	•	•
61	Telekommunikation	316	4 807 295	•	•
62	Erbringung v. Dienstleistungen der Informationstechnologie	9 185	13 684 830	1 985	64 322
63	Informationsdienstleistungen	1 190	1 330 443	363	11 690
K	Erbringung v. Finanz- u. Versicherungsdienstleistungen	2 042	20 902 455	609	18 475
64	Erbringung von Finanzdienstleistungen	398	16 686 249	61	1 798
65	Versicherungen, Rückversicherungen und Pensionskassen (ohne Sozialversicherung)	35	520 918	4	128
66	Mit Finanz- und Versicherungsdienstleistungen verbundene Tätigkeiten	1 609	3 695 288	544	16 548
L	Grundstücks- und Wohnungswesen	24 566	13 657 703	8 635	268 115
68	Grundstücks- und Wohnungswesen	24 566	13 657 703	8 635	268 115
M	Erbringung v. freiberuflichen, wissenschaftlichen u. techn. Dienstleistungen	42 429	34 218 683	11 472	368 586
69	Rechts- u. Steuerberatung, Wirtschaftsprüfung	10 335	7 467 474	2 448	78 862
70	Verwaltung und Führung von Unternehmen und Betrieben; Unternehmensberatung	11 140	13 897 941	2 866	91 205
71	Architektur- u. Ingenieurbüros; technische, physikalische u. chemische Untersuchung	10 431	6 176 543	2 378	77 758
72	Forschung und Entwicklung	761	929 639	213	6 694
73	Werbung und Marktforschung	2 767	4 548 204	792	25 391
74	Sonstige freiberufliche, wissenschaftliche und technische Tätigkeiten	6 139	931 495	2 645	84 520
75	Veterinärwesen	856	267 388	130	4 156

nach ausgewählten Wirtschaftsbereichen und Größenklassen

Steuerpflichtige und deren Lieferungen und Leistungen in Größenklassen von ... bis unter ... Euro								Branchen- schlüssel
50 000 bis unter 100 000		100 000 bis unter 250 000		250 000 bis unter 500 000		500 000 bis unter 1 Million		
Anzahl	1 000 Euro	Anzahl	1 000 Euro	Anzahl	1 000 Euro	Anzahl	1 000 Euro	
248	18 623	324	53 737	290	107 551	244	175 538	52
323	22 083	348	55 341	167	58 209	113	79 282	53
3 673	271 774	5 181	838 358	2 821	982 823	1 417	984 607	I
481	35 297	690	113 293	520	182 597	370	256 817	55
3 192	236 477	4 491	725 065	2 301	800 226	1 047	727 790	56
2 310	169 154	3 550	551 632	1 103	386 021	818	579 507	J
99	7 361	121	19 702	84	30 068	68	50 243	58
102	7 416	121	19 110	75	25 622	41	30 088	59
—	—	—	—	•	•	—	—	60
59	4 376	76	11 835	•	•	16	11 466	61
1 833	134 715	2 980	462 405	779	271 997	607	427 433	62
217	15 285	252	38 579	134	47 439	86	60 278	63
415	29 937	381	61 080	164	58 421	128	90 969	K
49	3 496	48	7 917	31	11 021	39	28 044	64
•	•	6	932	•	•	•	•	65
•	•	327	52 231	•	•	•	•	66
5 468	388 918	5 031	800 277	2 379	833 227	1 339	937 843	L
5 468	388 918	5 031	800 277	2 379	833 227	1 339	937 843	68
9 609	694 925	10 724	1 692 862	4 544	1 609 425	2 866	2 007 456	M
2 152	155 887	2 540	404 360	1 347	484 267	1 019	708 144	69
2 543	185 077	3 170	502 984	1 064	371 742	620	440 119	70
2 339	170 139	2 789	438 403	1 232	435 952	742	521 018	71
153	11 028	232	35 908	66	23 531	35	24 395	72
593	42 079	533	83 840	301	105 911	223	158 868	73
1 682	119 860	1 188	182 000	341	118 772	148	100 691	74
147	10 855	272	45 367	193	69 250	79	54 220	75

4. Umsatzsteuerpflichtige und deren Lieferungen und Leistungen 2019

Branchen- schlüssel	Wirtschaftliche Gliederung	davon Steuerpflichtige und			
		1 Million bis unter 2 Millionen		2 Millionen bis unter 5 Millionen	
		Anzahl	1 000 Euro	Anzahl	1 000 Euro
52	Lagerei sowie Erbringung v. sonstigen Dienstleistungen für den Verkehr	237	343 890	247	742 307
53	Post-, Kurier- und Expressdienste	63	84 530	28	82 655
I	Gastgewerbe	605	827 626	289	855 098
55	Beherbergung	198	272 757	146	445 522
56	Gastronomie	407	554 868	143	409 575
J	Information und Kommunikation	562	791 108	451	1 389 866
58	Verlagswesen	41	58 673	44	141 130
59	Herstellung, Verleih u. Vertrieb v. Filmen u. Fernsehprogrammen; Kinos; Tonstudios u. Verlegen v. Musik	35	49 354	26	86 624
60	Rundfunkveranstalter	4	5 816	—	—
61	Telekommunikation	12	17 688	20	60 266
62	Erbringung v. Dienstleistungen der Informationstechnologie	405	571 925	313	949 386
63	Informationsdienstleistungen	65	87 653	48	152 459
K	Erbringung v. Finanz- u. Versicherungsdienstleistungen	102	143 327	68	212 289
64	Erbringung von Finanzdienstleistungen	30	43 299	32	101 337
65	Versicherungen, Rückversicherungen und Pensionskassen (ohne Sozialversicherung)	7	9 305	4	9 610
66	Mit Finanz- und Versicherungsdienstleistungen verbundene Tätigkeiten	65	90 723	32	101 343
L	Grundstücks- und Wohnungswesen	784	1 110 606	586	1 808 509
68	Grundstücks- und Wohnungswesen	784	1 110 606	586	1 808 509
M	Erbringung v. freiberuflichen, wissenschaftlichen u. techn. Dienstleistungen	1 667	2 313 331	992	3 002 087
69	Rechts- u. Steuerberatung, Wirtschaftsprüfung	532	726 721	210	614 573
70	Verwaltung und Führung von Unternehmen und Betrieben; Unternehmensberatung	367	507 917	296	928 847
71	Architektur- u. Ingenieurbüros; technische, physikalische u. chemische Untersuchung	481	683 920	318	950 159
72	Forschung und Entwicklung	27	35 916	21	65 756
73	Werbung und Marktforschung	153	212 854	96	287 757
74	Sonstige freiberufliche, wissenschaftliche und technische Tätigkeiten	85	116 580	•	•
75	Veterinärwesen	22	29 423	•	•

nach ausgewählten Wirtschaftsbereichen und Größenklassen

deren Lieferungen und Leistungen in Größenklassen von ... bis unter ... Euro								Branchen- schlüssel
5 Millionen bis unter 10 Millionen		10 Millionen bis unter 25 Millionen		25 Millionen bis unter 50 Millionen		50 Millionen oder mehr		
Anzahl	1 000 Euro	Anzahl	1 000 Euro	Anzahl	1 000 Euro	Anzahl	1 000 Euro	
96	682 067	76	1 169 530	25	879 001	35	7 199 588	52
11	74 943	7	102 530	—	—	•	•	53
93	650 406	46	702 666	8	263 668	14	2 807 941	I
46	319 774	•	•	•	•	6	995 543	55
47	330 632	•	•	•	•	8	1 812 397	56
181	1 252 362	121	1 839 814	55	1 914 880	57	13 726 580	J
23	163 022	11	165 854	6	205 060	9	1 023 739	58
•	•	3	45 455	•	•	•	•	59
•	•	—	—	•	•	—	—	60
8	59 817	10	155 237	4	135 265	6	4 338 366	61
123	857 133	89	1 360 419	•	•	•	•	62
7	47 920	8	112 850	7	254 875	3	501 415	63
62	463 544	47	710 105	22	697 555	44	18 416 752	K
36	275 456	29	450 995	14	469 737	29	15 293 148	64
3	19 737	—	—	•	•	4	451 017	65
23	168 351	18	259 110	•	•	11	2 672 587	66
190	1 293 822	104	1 503 677	22	782 228	28	3 930 483	L
190	1 293 822	104	1 503 677	22	782 228	28	3 930 483	68
289	1 984 317	170	2 513 612	47	1 664 177	49	16 367 904	M
52	356 924	18	274 646	6	234 417	11	3 428 672	69
104	708 122	75	1 128 820	20	685 249	15	8 347 858	70
85	591 620	•	•	•	•	•	•	71
8	53 214	•	•	•	•	•	•	72
31	219 666	21	286 930	12	444 664	12	2 680 244	73
9	54 770	•	•	—	—	—	—	74
—	—	•	•	—	—	—	—	75

4. Umsatzsteuerpflichtige und deren Lieferungen und Leistungen 2019

Branchen- schlüssel	Wirtschaftliche Gliederung	Insgesamt		davon	
		Steuer- pflichtige	Lieferungen und Leistungen	17 501 bis unter 50 000	
		Anzahl	1 000 Euro	Anzahl	1 000 Euro
N	Erbringung v. sonstigen wirtschaftlichen Dienstleistungen	16 680	21 215 040	4 294	139 067
77	Vermietung von beweglichen Sachen	1 825	3 955 720	481	15 062
78	Vermittlung u. Überlassung v. Arbeitskräften	856	4 716 372	111	3 737
79	Reisebüros, Reiseveranstalter und Erbringung sonstiger Reservierungsdienstleistungen	1 026	785 813	259	8 262
80	Wach- und Sicherheitsdienste sowie Detekteien	538	944 873	81	2 594
81	Gebäudebetreuung; Garten- u. Landschaftsbau	8 781	5 541 417	2 109	69 116
82	Erbringung v. wirtschaftlichen Dienstleistungen für Unternehmen u. Privatpersonen a.n.g.	3 654	5 270 845	1 253	40 295
O	Öffentliche Verwaltung, Verteidigung; Sozialversicherung	—	—	—	—
84	Öffentliche Verwaltung, Verteidigung; Sozialversicherung	—	—	—	—
P	Erziehung und Unterricht	4 264	1 429 264	1 587	50 250
85	Erziehung und Unterricht	4 264	1 429 264	1 587	50 250
Q	Gesundheits- und Sozialwesen	4 661	9 970 784	1 495	47 277
86	Gesundheitswesen	4 037	8 201 217	1 315	41 693
87	Heime (ohne Erholungs- und Ferienheime)	125	538 657	23	712
88	Sozialwesen (ohne Heime)	499	1 230 910	157	4 872
R	Kunst, Unterhaltung und Erholung	7 032	4 945 125	2 816	88 510
90	Kreative, künstlerische und unterhaltende Tätigkeiten	3 353	717 062	1 718	53 613
91	Bibliotheken, Archive, Museen, botanische und zoologische Gärten	51	28 732	16	519
92	Spiel-, Wett- und Lotteriewesen	693	1 187 011	107	3 489
93	Erbringung v. Dienstleistungen des Sports, der Unterhaltung und der Erholung	2 935	3 012 320	975	30 889
S	Erbringung v. sonstigen Dienstleistungen	13 719	3 436 197	5 789	186 585
94	Interessenvertretungen sowie kirchliche u. sonstige religiöse Vereinigungen (ohne Sozialwesen und Sport)	1 080	1 321 136	361	11 267
95	Reparatur von Datenverarbeitungsgeräten und Gebrauchsgütern	977	223 073	337	10 811
96	Erbringung von sonstigen überwiegend persönlichen Dienstleistungen	11 662	1 891 988	5 091	164 507

nach ausgewählten Wirtschaftsbereichen und Größenklassen

Steuerpflichtige und deren Lieferungen und Leistungen in Größenklassen von ... bis unter ... Euro								Branchen- schlüssel
50 000 bis unter 100 000		100 000 bis unter 250 000		250 000 bis unter 500 000		500 000 bis unter 1 Million		
Anzahl	1 000 Euro	Anzahl	1 000 Euro	Anzahl	1 000 Euro	Anzahl	1 000 Euro	
3 242	232 522	4 116	672 451	2 091	731 334	1 260	887 014	N
321	23 273	391	62 656	215	76 339	168	119 272	77
97	7 149	147	23 509	119	43 200	87	61 764	78
190	13 502	283	46 018	137	48 320	69	47 418	79
71	5 017	111	18 740	89	31 419	65	47 483	80
1 795	129 020	2 475	411 280	1 190	411 657	645	449 784	81
768	54 561	709	110 248	341	120 398	226	161 293	82
—	—	—	—	—	—	—	—	O
—	—	—	—	—	—	—	—	84
1 088	77 895	992	154 666	336	118 284	133	94 044	P
1 088	77 895	992	154 666	336	118 284	133	94 044	85
869	61 568	786	124 724	505	182 159	465	339 037	Q
768	54 503	685	108 143	430	156 089	426	311 134	86
18	1 204	•	•	14	5 000	9	6 091	87
83	5 860	•	•	61	21 070	30	21 812	88
1 698	118 960	1 219	190 249	586	207 855	374	255 031	R
929	64 116	470	70 086	110	37 469	59	40 476	90
13	965	7	1 263	8	2 795	—	—	91
92	6 688	159	26 828	140	50 306	113	75 686	92
664	47 191	583	92 073	328	117 286	202	138 869	93
3 682	261 927	2 878	434 303	757	263 561	321	220 512	S
205	14 570	204	31 396	97	34 118	81	59 338	94
233	16 644	233	37 039	99	35 286	47	31 103	95
3 244	230 713	2 441	365 869	561	194 158	193	130 072	96

4. Umsatzsteuerpflichtige und deren Lieferungen und Leistungen 2019

Branchen- schlüssel	Wirtschaftliche Gliederung	davon Steuerpflichtige und			
		1 Million bis unter 2 Millionen		2 Millionen bis unter 5 Millionen	
		Anzahl	1 000 Euro	Anzahl	1 000 Euro
N	Erbringung v. sonstigen wirtschaftlichen Dienstleistungen	743	1 026 851	551	1 725 625
77	Vermietung von beweglichen Sachen	104	146 339	93	287 171
78	Vermittlung u. Überlassung v. Arbeitskräften	109	154 310	109	361 153
79	Reisebüros, Reiseveranstalter und Erbringung sonstiger Reservierungsdienstleistungen	31	44 048	32	88 589
80	Wach- und Sicherheitsdienste sowie Detekteien	54	71 979	44	137 781
81	Gebäudebetreuung; Garten- u. Landschaftsbau	306	418 324	161	490 720
82	Erbringung v. wirtschaftlichen Dienstleistungen für Unternehmen u. Privatpersonen a.n.g.	139	191 851	112	360 211
O	Öffentliche Verwaltung, Verteidigung; Sozialversicherung	—	—	—	—
84	Öffentliche Verwaltung, Verteidigung; Sozial- versicherung	—	—	—	—
P	Erziehung und Unterricht	65	88 872	36	115 253
85	Erziehung und Unterricht	65	88 872	36	115 253
Q	Gesundheits- und Sozialwesen	275	375 583	124	379 256
86	Gesundheitswesen	242	328 550	83	236 503
87	Heime (ohne Erholungs- und Ferienheime)	7	11 704	13	44 683
88	Sozialwesen (ohne Heime)	26	35 329	28	98 069
R	Kunst, Unterhaltung und Erholung	195	267 557	92	292 422
90	Kreative, künstlerische und unterhaltende Tätigkeiten	35	46 362	20	67 280
91	Bibliotheken, Archive, Museen, botanische und zoologische Gärten
92	Spiel-, Wett- und Lotteriewesen
93	Erbringung v. Dienstleistungen des Sports, der Unterhaltung und der Erholung	110	152 218	46	149 150
S	Erbringung v. sonstigen Dienstleistungen	145	202 457	86	261 050
94	Interessenvertretungen sowie kirchliche u. sonstige religiöse Vereinigungen (ohne Sozialwesen und Sport)	45	62 898	48	146 387
95	Reparatur von Datenverarbeitungsgeräten und Gebrauchsgütern	16	22 272	8	24 456
96	Erbringung von sonstigen überwiegend persön- lichen Dienstleistungen	84	117 287	30	90 207

nach ausgewählten Wirtschaftsbereichen und Größenklassen

deren Lieferungen und Leistungen in Größenklassen von ... bis unter ... Euro								Branchen- schlüssel
5 Millionen bis unter 10 Millionen		10 Millionen bis unter 25 Millionen		25 Millionen bis unter 50 Millionen		50 Millionen oder mehr		
Anzahl	1 000 Euro	Anzahl	1 000 Euro	Anzahl	1 000 Euro	Anzahl	1 000 Euro	
206	1 429 600	93	1 394 304	42	1 476 710	42	11 499 561	N
26	186 071	11	186 681	8	275 735	7	2 577 120	77
41	287 602	20	293 868	•	•	•	•	78
11	77 951	7	114 385	•	•	•	•	79
9	66 271	6	88 944	5	184 490	3	290 154	80
62	409 386	22	301 624	8	283 379	8	2 167 128	81
57	402 319	27	408 802	10	351 883	12	3 068 983	82
—	—	—	—	—	—	—	—	O
—	—	—	—	—	—	—	—	84
8	54 529	12	182 791	3	90 981	4	401 699	P
8	54 529	12	182 791	3	90 981	4	401 699	85
48	344 328	39	607 550	23	781 999	32	6 727 304	Q
32	223 045	18	249 442	13	448 967	25	6 043 148	86
8	57 411	9	145 453	4	128 304	•	•	87
8	63 872	12	212 655	6	204 728	•	•	88
22	148 314	15	232 806	7	235 583	8	2 907 836	R
4	28 395	5	73 095	•	•	•	•	90
—	—	•	•	—	—	—	—	91
7	48 920	•	•	•	•	•	•	92
11	70 999	7	109 231	4	120 638	5	1 983 777	93
23	167 984	19	316 269	7	243 051	12	878 497	S
15	107 914	•	•	•	•	5	441 232	94
•	•	•	•	—	—	—	—	95
•	•	4	66 045	•	•	7	437 264	96

5. Umsatzsteuerpflichtige und deren Lieferungen und Leistungen 2019

Branchenschlüssel	Wirtschaftliche Gliederung	Steuerpflichtige	Lieferungen und Leistungen	Steuerpflichtige				
				zu 19 %		zu 7 %		zu Steuer-
				1 000 Euro	Fälle	1 000 Euro	Fälle	1 000 Euro
A - S	Wirtschaftszweige insgesamt	249 065	519 350 139	244 325	335 957 560	53 012	38 045 823	1 280
A	Land- und Forstwirtschaft, Fischerei	5 249	1 673 029	5 045	763 921	3 112	784 363	63
B	Bergbau und Gewinnung von Steinen und Erden	121	3 530 913	121	1 564 060	8	13 518	•
C	Verarbeitendes Gewerbe	16 260	132 936 857	16 006	66 772 656	3 651	9 209 686	167
D	Energieversorgung	4 406	18 600 957	4 397	13 424 167	427	376 033	•
E	Wasserversorgung; Abwasser- und Abfallentsorgung und Beseitigung von Umweltverschmutzungen	889	3 707 487	852	2 345 050	387	645 605	•
F	Baugewerbe	25 404	22 806 587	24 236	16 396 935	577	16 065	•
G	Handel; Instandhaltung und Reparatur von Kraftfahrzeugen	43 464	167 848 691	42 712	111 515 743	12 917	16 655 966	•
45	Handel mit Kraftfahrzeugen; Instandhaltung und Reparatur von Kraftfahrzeugen	7 832	36 070 125	7 793	34 361 846	414	15 987	•
46	Großhandel (ohne Handel mit Kraftfahrzeugen)	11 664	108 112 391	11 362	60 041 286	2 428	11 515 846	•
47	Einzelhandel (ohne Handel mit Kraftfahrzeugen)	23 968	23 666 174	23 557	17 112 610	10 075	5 124 133	•
H	Verkehr und Lagerei	8 730	26 494 635	8 643	14 645 464	2 540	934 387	•
I	Gastgewerbe	17 213	9 286 602	16 934	5 792 476	14 162	3 297 994	18
J	Information und Kommunikation	11 936	22 689 130	11 870	20 511 538	1 208	1 322 552	•
K	Erbringung von Finanz- u. Versicherungsdienstleistungen	2 042	20 902 455	2 033	17 622 587	148	1 150 095	•
L	Grundstücks- und Wohnungswesen	24 566	13 657 703	24 194	8 377 705	1 211	138 589	•
M	Erbringung v. freiberuflichen, wissenschaftlichen und technischen Dienstleistungen	42 429	34 218 683	42 234	30 060 145	3 549	958 763	315
N	Erbringung von sonstigen wirtschaftlichen Dienstleistungen	16 680	21 215 040	16 469	19 374 237	1 499	169 530	•
O	Öffentliche Verwaltung, Verteidigung; Sozialversicherung	—	—	—	—	—	—	—
P	Erziehung und Unterricht	4 264	1 429 264	4 212	750 788	933	73 703	•
Q	Gesundheits- und Sozialwesen	4 661	9 970 784	4 160	969 049	1 710	382 016	•
R	Kunst, Unterhaltung und Erholung	7 032	4 945 125	6 586	2 367 927	3 590	1 699 012	•
S	Erbringung v. sonstigen Dienstleistungen	13 719	3 436 197	13 621	2 703 111	1 383	217 945	•

nach der Besteuerung der Umsätze und Wirtschaftszweigen

Umsätze			Steuerpflichtige Umsätze nach §13b für die der Leistungsempfänger die Steuer schuldet		Steuerfreie Umsätze						Branchenschlüssel
anderen sätzen	nach § 24 Abs. 1 UStG				Insgesamt		davon				
							mit Vorsteuerabzug		ohne Vorsteuerabzug		
1 000 Euro	Fälle	1 000 Euro	Fälle	1 000 Euro	Fälle	1 000 Euro	Fälle	1 000 Euro	Fälle	1 000 Euro	
13 931	192	48 516	29 043	21 221 574	41 642	124 062 736	24 465	99 664 937	20 477	24 397 799	A - S
252	172	44 722	198	7 035	484	72 735	222	42 977	303	29 758	A
.	.	.	37	413 217	33	1 540 068	B
2 979	3	652	3 662	1 061 437	5 222	55 889 447	4 762	49 465 090	962	6 424 357	C
.	.	.	225	4 714 138	295	88 259	90	44 799	230	43 461	D
.	.	.	270	368 075	176	347 726	104	109 266	90	238 460	E
.	.	.	14 249	5 484 292	1 446	909 408	712	163 619	821	745 789	F
.	.	.	3 608	5 264 042	13 130	34 408 039	10 959	33 787 877	3 571	620 162	G
.	.	.	792	185 525	2 692	1 502 656	2 123	1 432 268	1 126	70 389	45
.	.	.	1 492	4 769 126	4 904	31 785 616	4 593	31 335 850	741	449 766	46
.	.	.	1 324	309 390	5 534	1 119 766	4 243	1 019 759	1 704	100 007	47
.	.	.	463	102 226	1 418	10 813 008	1 101	10 315 643	437	497 365	H
260	8	2 186	103	5 464	847	188 221	205	130 912	684	57 310	I
.	.	.	515	334 568	1 692	518 335	1 268	442 445	553	75 891	J
.	.	.	85	1 630 665	112	499 254	K
.	.	.	560	570 105	5 407	4 570 940	445	171 261	5 108	4 399 679	L
84	4	36	1 242	583 210	4 458	2 616 445	2 122	2 006 712	2 533	609 733	M
.	.	.	3 047	651 136	1 899	1 019 238	1 267	847 076	975	172 162	N
—	—	—	—	—	—	—	—	—	—	—	O
.	.	.	74	2 486	1 040	601 676	158	21 321	929	580 356	P
.	.	.	89	2 003	2 045	8 617 200	148	34 948	1 975	8 582 252	Q
.	.	.	169	7 496	875	870 663	293	25 201	635	845 462	R
.	.	.	447	19 976	1 063	492 072	472	53 481	657	438 590	S

6. Umsatzsteuerpflichtige und steuerbarer Umsatz 2019 in den kreisfreien Städten, Landkreisen und Regierungsbezirken nach wirtschaftlicher Gliederung

Regierungsbezirk	Kreisfreie Städte / Landkreise	Name	WZ 2008	Steuerpflichtige	Steuerbarer Umsatz		
					Lieferungen und Leistungen	innergemein-schaftliche Erwerbe	Insgesamt
					1 000 Euro		
				Anzahl			
4	11	Darmstadt, Wissenschaftsstadt	A - S	6 433	18 305 802	1 279 521	19 585 323
4	11	Darmstadt, Wissenschaftsstadt	A	25	15 952	423	16 375
4	11	Darmstadt, Wissenschaftsstadt	01
4	11	Darmstadt, Wissenschaftsstadt	01.1	4	4 650	56	4 706
4	11	Darmstadt, Wissenschaftsstadt	01.11
4	11	Darmstadt, Wissenschaftsstadt	01.12	—	—	—	—
4	11	Darmstadt, Wissenschaftsstadt	01.13
4	11	Darmstadt, Wissenschaftsstadt	01.13.1
4	11	Darmstadt, Wissenschaftsstadt	01.13.2
4	11	Darmstadt, Wissenschaftsstadt	01.14	—	—	—	—
4	11	Darmstadt, Wissenschaftsstadt	01.15	—	—	—	—
4	11	Darmstadt, Wissenschaftsstadt	01.16	—	—	—	—
4	11	Darmstadt, Wissenschaftsstadt	01.19	—	—	—	—
4	11	Darmstadt, Wissenschaftsstadt	01.19.1	—	—	—	—
4	11	Darmstadt, Wissenschaftsstadt	01.19.2	—	—	—	—
4	11	Darmstadt, Wissenschaftsstadt	01.19.9	—	—	—	—
4	11	Darmstadt, Wissenschaftsstadt	01.2
4	11	Darmstadt, Wissenschaftsstadt	01.21
4	11	Darmstadt, Wissenschaftsstadt	01.22	—	—	—	—
4	11	Darmstadt, Wissenschaftsstadt	01.23	—	—	—	—
4	11	Darmstadt, Wissenschaftsstadt	01.24	—	—	—	—
4	11	Darmstadt, Wissenschaftsstadt	01.25	—	—	—	—
4	11	Darmstadt, Wissenschaftsstadt	01.25.1	—	—	—	—
4	11	Darmstadt, Wissenschaftsstadt	01.25.9	—	—	—	—
4	11	Darmstadt, Wissenschaftsstadt	01.26	—	—	—	—
4	11	Darmstadt, Wissenschaftsstadt	01.27	—	—	—	—
4	11	Darmstadt, Wissenschaftsstadt	01.28	—	—	—	—
4	11	Darmstadt, Wissenschaftsstadt	01.29	—	—	—	—
4	11	Darmstadt, Wissenschaftsstadt	01.3
4	11	Darmstadt, Wissenschaftsstadt	01.30.1	—	—	—	—
4	11	Darmstadt, Wissenschaftsstadt	01.30.2
4	11	Darmstadt, Wissenschaftsstadt	01.4	7	510	12	522
4	11	Darmstadt, Wissenschaftsstadt	01.41	—	—	—	—
4	11	Darmstadt, Wissenschaftsstadt	01.42	—	—	—	—
4	11	Darmstadt, Wissenschaftsstadt	01.43
4	11	Darmstadt, Wissenschaftsstadt	01.44	—	—	—	—
4	11	Darmstadt, Wissenschaftsstadt	01.45	—	—	—	—
4	11	Darmstadt, Wissenschaftsstadt	01.46	—	—	—	—
4	11	Darmstadt, Wissenschaftsstadt	01.47	—	—	—	—
4	11	Darmstadt, Wissenschaftsstadt	01.49
4	11	Darmstadt, Wissenschaftsstadt	01.5	7	4 819	76	4 895
4	11	Darmstadt, Wissenschaftsstadt	01.6
4	11	Darmstadt, Wissenschaftsstadt	01.61	—	—	—	—
4	11	Darmstadt, Wissenschaftsstadt	01.62
4	11	Darmstadt, Wissenschaftsstadt	01.63	—	—	—	—
4	11	Darmstadt, Wissenschaftsstadt	01.64	—	—	—	—
4	11	Darmstadt, Wissenschaftsstadt	01.7	—	—	—	—
4	11	Darmstadt, Wissenschaftsstadt	02
4	11	Darmstadt, Wissenschaftsstadt	02.1
4	11	Darmstadt, Wissenschaftsstadt	02.2	—	—	—	—
4	11	Darmstadt, Wissenschaftsstadt	02.3	—	—	—	—
4	11	Darmstadt, Wissenschaftsstadt	02.4	—	—	—	—
4	11	Darmstadt, Wissenschaftsstadt	03	—	—	—	—
4	11	Darmstadt, Wissenschaftsstadt	03.1	—	—	—	—

6. Umsatzsteuerpflichtige und steuerbarer Umsatz 2019 in den kreisfreien Städten, Landkreisen und Regierungsbezirken nach wirtschaftlicher Gliederung

Regierungsbezirk	Kreisfreie Städte / Landkreise	Name	WZ 2008	Steuerpflichtige	Steuerbarer Umsatz		
					Lieferungen und Leistungen	innergemein-schaftliche Erwerbe	Insgesamt
4	11	Darmstadt, Wissenschaftsstadt	03.11	—	—	—	—
4	11	Darmstadt, Wissenschaftsstadt	03.12	—	—	—	—
4	11	Darmstadt, Wissenschaftsstadt	03.2	—	—	—	—
4	11	Darmstadt, Wissenschaftsstadt	03.21	—	—	—	—
4	11	Darmstadt, Wissenschaftsstadt	03.22	—	—	—	—
4	11	Darmstadt, Wissenschaftsstadt	B	—	—	—	—
4	11	Darmstadt, Wissenschaftsstadt	05	—	—	—	—
4	11	Darmstadt, Wissenschaftsstadt	05.1	—	—	—	—
4	11	Darmstadt, Wissenschaftsstadt	05.2	—	—	—	—
4	11	Darmstadt, Wissenschaftsstadt	06	—	—	—	—
4	11	Darmstadt, Wissenschaftsstadt	06.1	—	—	—	—
4	11	Darmstadt, Wissenschaftsstadt	06.2	—	—	—	—
4	11	Darmstadt, Wissenschaftsstadt	07	—	—	—	—
4	11	Darmstadt, Wissenschaftsstadt	07.1	—	—	—	—
4	11	Darmstadt, Wissenschaftsstadt	07.2	—	—	—	—
4	11	Darmstadt, Wissenschaftsstadt	07.21	—	—	—	—
4	11	Darmstadt, Wissenschaftsstadt	07.29	—	—	—	—
4	11	Darmstadt, Wissenschaftsstadt	08	—	—	—	—
4	11	Darmstadt, Wissenschaftsstadt	08.1	—	—	—	—
4	11	Darmstadt, Wissenschaftsstadt	08.11	—	—	—	—
4	11	Darmstadt, Wissenschaftsstadt	08.12	—	—	—	—
4	11	Darmstadt, Wissenschaftsstadt	08.9	—	—	—	—
4	11	Darmstadt, Wissenschaftsstadt	08.91	—	—	—	—
4	11	Darmstadt, Wissenschaftsstadt	08.92	—	—	—	—
4	11	Darmstadt, Wissenschaftsstadt	08.93	—	—	—	—
4	11	Darmstadt, Wissenschaftsstadt	08.99	—	—	—	—
4	11	Darmstadt, Wissenschaftsstadt	09	—	—	—	—
4	11	Darmstadt, Wissenschaftsstadt	09.1	—	—	—	—
4	11	Darmstadt, Wissenschaftsstadt	09.9	—	—	—	—
4	11	Darmstadt, Wissenschaftsstadt	C	309	7 166 274	623 371	7 789 645
4	11	Darmstadt, Wissenschaftsstadt	10	•	•	•	•
4	11	Darmstadt, Wissenschaftsstadt	10.1	9	8 240	1 846	10 086
4	11	Darmstadt, Wissenschaftsstadt	10.11	•	•	•	•
4	11	Darmstadt, Wissenschaftsstadt	10.12	—	—	—	—
4	11	Darmstadt, Wissenschaftsstadt	10.13	•	•	•	•
4	11	Darmstadt, Wissenschaftsstadt	10.2	—	—	—	—
4	11	Darmstadt, Wissenschaftsstadt	10.3	•	•	•	•
4	11	Darmstadt, Wissenschaftsstadt	10.31	—	—	—	—
4	11	Darmstadt, Wissenschaftsstadt	10.32	•	•	•	•
4	11	Darmstadt, Wissenschaftsstadt	10.39	•	•	•	•
4	11	Darmstadt, Wissenschaftsstadt	10.4	—	—	—	—
4	11	Darmstadt, Wissenschaftsstadt	10.41	—	—	—	—
4	11	Darmstadt, Wissenschaftsstadt	10.42	—	—	—	—
4	11	Darmstadt, Wissenschaftsstadt	10.5	—	—	—	—
4	11	Darmstadt, Wissenschaftsstadt	10.51	—	—	—	—
4	11	Darmstadt, Wissenschaftsstadt	10.52	—	—	—	—
4	11	Darmstadt, Wissenschaftsstadt	10.6	—	—	—	—
4	11	Darmstadt, Wissenschaftsstadt	10.61	—	—	—	—
4	11	Darmstadt, Wissenschaftsstadt	10.62	—	—	—	—
4	11	Darmstadt, Wissenschaftsstadt	10.7	11	10 035	—	10 035
4	11	Darmstadt, Wissenschaftsstadt	10.71	•	•	•	•
4	11	Darmstadt, Wissenschaftsstadt	10.72	•	•	•	•
4	11	Darmstadt, Wissenschaftsstadt	10.73	—	—	—	—
4	11	Darmstadt, Wissenschaftsstadt	10.8	•	•	•	•

6. Umsatzsteuerpflichtige und steuerbarer Umsatz 2019 in den kreisfreien Städten, Landkreisen und Regierungsbezirken nach wirtschaftlicher Gliederung

Regierungsbezirk	Kreisfreie Städte / Landkreise	Name	WZ 2008	Steuerpflichtige	Steuerbarer Umsatz		
					Lieferungen und Leistungen	innergemein-schaftliche Erwerbe	Insgesamt
4	11	Darmstadt, Wissenschaftsstadt	10.81	—	—	—	—
4	11	Darmstadt, Wissenschaftsstadt	10.82	•	•	•	•
4	11	Darmstadt, Wissenschaftsstadt	10.83	•	•	•	•
4	11	Darmstadt, Wissenschaftsstadt	10.84	—	—	—	—
4	11	Darmstadt, Wissenschaftsstadt	10.85	—	—	—	—
4	11	Darmstadt, Wissenschaftsstadt	10.86	—	—	—	—
4	11	Darmstadt, Wissenschaftsstadt	10.89	•	•	•	•
4	11	Darmstadt, Wissenschaftsstadt	10.9	—	—	—	—
4	11	Darmstadt, Wissenschaftsstadt	10.91	—	—	—	—
4	11	Darmstadt, Wissenschaftsstadt	10.92	—	—	—	—
4	11	Darmstadt, Wissenschaftsstadt	11	4	16 127	97	16 224
4	11	Darmstadt, Wissenschaftsstadt	11.01	—	—	—	—
4	11	Darmstadt, Wissenschaftsstadt	11.02	—	—	—	—
4	11	Darmstadt, Wissenschaftsstadt	11.03	—	—	—	—
4	11	Darmstadt, Wissenschaftsstadt	11.04	—	—	—	—
4	11	Darmstadt, Wissenschaftsstadt	11.05	•	•	•	•
4	11	Darmstadt, Wissenschaftsstadt	11.06	—	—	—	—
4	11	Darmstadt, Wissenschaftsstadt	11.07	•	•	•	•
4	11	Darmstadt, Wissenschaftsstadt	12	—	—	—	—
4	11	Darmstadt, Wissenschaftsstadt	13	12	12 435	297	12 732
4	11	Darmstadt, Wissenschaftsstadt	13.1	—	—	—	—
4	11	Darmstadt, Wissenschaftsstadt	13.2	—	—	—	—
4	11	Darmstadt, Wissenschaftsstadt	13.3	7	4 405	41	4 446
4	11	Darmstadt, Wissenschaftsstadt	13.9	5	8 030	256	8 286
4	11	Darmstadt, Wissenschaftsstadt	13.91	—	—	—	—
4	11	Darmstadt, Wissenschaftsstadt	13.92	•	•	•	•
4	11	Darmstadt, Wissenschaftsstadt	13.93	•	•	•	•
4	11	Darmstadt, Wissenschaftsstadt	13.94	—	—	—	—
4	11	Darmstadt, Wissenschaftsstadt	13.95	—	—	—	—
4	11	Darmstadt, Wissenschaftsstadt	13.96	—	—	—	—
4	11	Darmstadt, Wissenschaftsstadt	13.99	•	•	•	•
4	11	Darmstadt, Wissenschaftsstadt	14	•	•	•	•
4	11	Darmstadt, Wissenschaftsstadt	14.1	•	•	•	•
4	11	Darmstadt, Wissenschaftsstadt	14.11	—	—	—	—
4	11	Darmstadt, Wissenschaftsstadt	14.12	—	—	—	—
4	11	Darmstadt, Wissenschaftsstadt	14.13	•	•	•	•
4	11	Darmstadt, Wissenschaftsstadt	14.14	—	—	—	—
4	11	Darmstadt, Wissenschaftsstadt	14.19	—	—	—	—
4	11	Darmstadt, Wissenschaftsstadt	14.2	—	—	—	—
4	11	Darmstadt, Wissenschaftsstadt	14.3	—	—	—	—
4	11	Darmstadt, Wissenschaftsstadt	14.31	—	—	—	—
4	11	Darmstadt, Wissenschaftsstadt	14.39	—	—	—	—
4	11	Darmstadt, Wissenschaftsstadt	15	5	593	37	630
4	11	Darmstadt, Wissenschaftsstadt	15.1	•	•	•	•
4	11	Darmstadt, Wissenschaftsstadt	15.11	—	—	—	—
4	11	Darmstadt, Wissenschaftsstadt	15.12	•	•	•	•
4	11	Darmstadt, Wissenschaftsstadt	15.2	•	•	•	•
4	11	Darmstadt, Wissenschaftsstadt	16	13	25 179	399	25 578
4	11	Darmstadt, Wissenschaftsstadt	16.1	•	•	•	•
4	11	Darmstadt, Wissenschaftsstadt	16.2	•	•	•	•
4	11	Darmstadt, Wissenschaftsstadt	16.21	—	—	—	—
4	11	Darmstadt, Wissenschaftsstadt	16.22	—	—	—	—
4	11	Darmstadt, Wissenschaftsstadt	16.23	9	1 788	7	1 795
4	11	Darmstadt, Wissenschaftsstadt	16.24	•	•	•	•

6. Umsatzsteuerpflichtige und steuerbarer Umsatz 2019 in den kreisfreien Städten, Landkreisen und Regierungsbezirken nach wirtschaftlicher Gliederung

Regierungsbezirk	Kreisfreie Städte / Landkreise	Name	WZ 2008	Steuerpflichtige	Steuerbarer Umsatz		
					Lieferungen und Leistungen	inner-gemeinschaftliche Erwerbe	Insgesamt
					1 000 Euro		
				Anzahl			
4	11	Darmstadt, Wissenschaftsstadt	16.29	—	—	—	—
4	11	Darmstadt, Wissenschaftsstadt	17	5	5 388	24	5 412
4	11	Darmstadt, Wissenschaftsstadt	17.1	—	—	—	—
4	11	Darmstadt, Wissenschaftsstadt	17.11	—	—	—	—
4	11	Darmstadt, Wissenschaftsstadt	17.12	—	—	—	—
4	11	Darmstadt, Wissenschaftsstadt	17.2	5	5 388	24	5 412
4	11	Darmstadt, Wissenschaftsstadt	17.21	•	•	•	•
4	11	Darmstadt, Wissenschaftsstadt	17.22	—	—	—	—
4	11	Darmstadt, Wissenschaftsstadt	17.23	•	•	•	•
4	11	Darmstadt, Wissenschaftsstadt	17.24	—	—	—	—
4	11	Darmstadt, Wissenschaftsstadt	17.29	•	•	•	•
4	11	Darmstadt, Wissenschaftsstadt	18	32	44 100	2 561	46 662
4	11	Darmstadt, Wissenschaftsstadt	18.1	•	•	•	•
4	11	Darmstadt, Wissenschaftsstadt	18.11	•	•	•	•
4	11	Darmstadt, Wissenschaftsstadt	18.12	16	35 544	2 465	38 009
4	11	Darmstadt, Wissenschaftsstadt	18.13	8	2 182	2	2 184
4	11	Darmstadt, Wissenschaftsstadt	18.14	•	•	•	•
4	11	Darmstadt, Wissenschaftsstadt	18.2	•	•	•	•
4	11	Darmstadt, Wissenschaftsstadt	19	—	—	—	—
4	11	Darmstadt, Wissenschaftsstadt	19.1	—	—	—	—
4	11	Darmstadt, Wissenschaftsstadt	19.2	—	—	—	—
4	11	Darmstadt, Wissenschaftsstadt	20	13	1 450 640	61 027	1 511 667
4	11	Darmstadt, Wissenschaftsstadt	20.1	•	•	•	•
4	11	Darmstadt, Wissenschaftsstadt	20.11	—	—	—	—
4	11	Darmstadt, Wissenschaftsstadt	20.12	—	—	—	—
4	11	Darmstadt, Wissenschaftsstadt	20.13	—	—	—	—
4	11	Darmstadt, Wissenschaftsstadt	20.14	—	—	—	—
4	11	Darmstadt, Wissenschaftsstadt	20.15	—	—	—	—
4	11	Darmstadt, Wissenschaftsstadt	20.16	•	•	•	•
4	11	Darmstadt, Wissenschaftsstadt	20.17	—	—	—	—
4	11	Darmstadt, Wissenschaftsstadt	20.2	—	—	—	—
4	11	Darmstadt, Wissenschaftsstadt	20.3	—	—	—	—
4	11	Darmstadt, Wissenschaftsstadt	20.4	•	•	•	•
4	11	Darmstadt, Wissenschaftsstadt	20.41	•	•	•	•
4	11	Darmstadt, Wissenschaftsstadt	20.42	5	1 075 266	23 708	1 098 975
4	11	Darmstadt, Wissenschaftsstadt	20.5	5	1 317	22	1 339
4	11	Darmstadt, Wissenschaftsstadt	20.51	—	—	—	—
4	11	Darmstadt, Wissenschaftsstadt	20.52	—	—	—	—
4	11	Darmstadt, Wissenschaftsstadt	20.53	—	—	—	—
4	11	Darmstadt, Wissenschaftsstadt	20.59	5	1 317	22	1 339
4	11	Darmstadt, Wissenschaftsstadt	20.6	—	—	—	—
4	11	Darmstadt, Wissenschaftsstadt	21	•	•	•	•
4	11	Darmstadt, Wissenschaftsstadt	21.1	—	—	—	—
4	11	Darmstadt, Wissenschaftsstadt	21.2	•	•	•	•
4	11	Darmstadt, Wissenschaftsstadt	22	5	1 038	4	1 042
4	11	Darmstadt, Wissenschaftsstadt	22.1	•	•	•	•
4	11	Darmstadt, Wissenschaftsstadt	22.11	•	•	•	•
4	11	Darmstadt, Wissenschaftsstadt	22.19	•	•	•	•
4	11	Darmstadt, Wissenschaftsstadt	22.2	•	•	•	•
4	11	Darmstadt, Wissenschaftsstadt	22.21	—	—	—	—
4	11	Darmstadt, Wissenschaftsstadt	22.22	•	•	•	•
4	11	Darmstadt, Wissenschaftsstadt	22.23	—	—	—	—
4	11	Darmstadt, Wissenschaftsstadt	22.29	•	•	•	•
4	11	Darmstadt, Wissenschaftsstadt	23	14	4 780	13	4 794

6. Umsatzsteuerpflichtige und steuerbarer Umsatz 2019 in den kreisfreien Städten, Landkreisen und Regierungsbezirken nach wirtschaftlicher Gliederung

Regierungsbezirk	Kreisfreie Städte / Landkreise	Name	WZ 2008	Steuerpflichtige	Steuerbarer Umsatz		
					Lieferungen und Leistungen	innergemein-schaftliche Erwerbe	Insgesamt
				Anzahl	1 000 Euro		
4	11	Darmstadt, Wissenschaftsstadt	23.1	•	•	•	•
4	11	Darmstadt, Wissenschaftsstadt	23.11	—	—	—	—
4	11	Darmstadt, Wissenschaftsstadt	23.12	•	•	•	•
4	11	Darmstadt, Wissenschaftsstadt	23.13	—	—	—	—
4	11	Darmstadt, Wissenschaftsstadt	23.14	—	—	—	—
4	11	Darmstadt, Wissenschaftsstadt	23.19	—	—	—	—
4	11	Darmstadt, Wissenschaftsstadt	23.2	—	—	—	—
4	11	Darmstadt, Wissenschaftsstadt	23.3	—	—	—	—
4	11	Darmstadt, Wissenschaftsstadt	23.31	—	—	—	—
4	11	Darmstadt, Wissenschaftsstadt	23.32	—	—	—	—
4	11	Darmstadt, Wissenschaftsstadt	23.4	•	•	•	•
4	11	Darmstadt, Wissenschaftsstadt	23.41	—	—	—	—
4	11	Darmstadt, Wissenschaftsstadt	23.42	—	—	—	—
4	11	Darmstadt, Wissenschaftsstadt	23.43	—	—	—	—
4	11	Darmstadt, Wissenschaftsstadt	23.44	—	—	—	—
4	11	Darmstadt, Wissenschaftsstadt	23.49	•	•	•	•
4	11	Darmstadt, Wissenschaftsstadt	23.5	—	—	—	—
4	11	Darmstadt, Wissenschaftsstadt	23.51	—	—	—	—
4	11	Darmstadt, Wissenschaftsstadt	23.52	—	—	—	—
4	11	Darmstadt, Wissenschaftsstadt	23.6	•	•	•	•
4	11	Darmstadt, Wissenschaftsstadt	23.61	•	•	•	•
4	11	Darmstadt, Wissenschaftsstadt	23.62	—	—	—	—
4	11	Darmstadt, Wissenschaftsstadt	23.63	—	—	—	—
4	11	Darmstadt, Wissenschaftsstadt	23.64	—	—	—	—
4	11	Darmstadt, Wissenschaftsstadt	23.65	—	—	—	—
4	11	Darmstadt, Wissenschaftsstadt	23.69	—	—	—	—
4	11	Darmstadt, Wissenschaftsstadt	23.7	10	2 158	10	2 168
4	11	Darmstadt, Wissenschaftsstadt	23.9	—	—	—	—
4	11	Darmstadt, Wissenschaftsstadt	23.91	—	—	—	—
4	11	Darmstadt, Wissenschaftsstadt	23.99	—	—	—	—
4	11	Darmstadt, Wissenschaftsstadt	24	•	•	•	•
4	11	Darmstadt, Wissenschaftsstadt	24.1	•	•	•	•
4	11	Darmstadt, Wissenschaftsstadt	24.2	—	—	—	—
4	11	Darmstadt, Wissenschaftsstadt	24.3	—	—	—	—
4	11	Darmstadt, Wissenschaftsstadt	24.31	—	—	—	—
4	11	Darmstadt, Wissenschaftsstadt	24.32	—	—	—	—
4	11	Darmstadt, Wissenschaftsstadt	24.33	—	—	—	—
4	11	Darmstadt, Wissenschaftsstadt	24.34	—	—	—	—
4	11	Darmstadt, Wissenschaftsstadt	24.4	—	—	—	—
4	11	Darmstadt, Wissenschaftsstadt	24.41	—	—	—	—
4	11	Darmstadt, Wissenschaftsstadt	24.42	—	—	—	—
4	11	Darmstadt, Wissenschaftsstadt	24.43	—	—	—	—
4	11	Darmstadt, Wissenschaftsstadt	24.44	—	—	—	—
4	11	Darmstadt, Wissenschaftsstadt	24.45	—	—	—	—
4	11	Darmstadt, Wissenschaftsstadt	24.46	—	—	—	—
4	11	Darmstadt, Wissenschaftsstadt	24.5	•	•	•	•
4	11	Darmstadt, Wissenschaftsstadt	24.51	—	—	—	—
4	11	Darmstadt, Wissenschaftsstadt	24.52	—	—	—	—
4	11	Darmstadt, Wissenschaftsstadt	24.53	•	•	•	•
4	11	Darmstadt, Wissenschaftsstadt	24.54	—	—	—	—
4	11	Darmstadt, Wissenschaftsstadt	25	•	•	•	•
4	11	Darmstadt, Wissenschaftsstadt	25.1	•	•	•	•
4	11	Darmstadt, Wissenschaftsstadt	25.11	6	14 863	3 478	18 342
4	11	Darmstadt, Wissenschaftsstadt	25.12	•	•	•	•

6. Umsatzsteuerpflichtige und steuerbarer Umsatz 2019 in den kreisfreien Städten, Landkreisen und Regierungsbezirken nach wirtschaftlicher Gliederung

Regierungsbezirk	Kreisfreie Städte / Landkreise	Name	WZ 2008	Steuerpflichtige	Steuerbarer Umsatz		
					Lieferungen und Leistungen	innergemein-schaftliche Erwerbe	Insgesamt
					1 000 Euro		
				Anzahl			
4	11	Darmstadt, Wissenschaftsstadt	25.2	—	—	—	—
4	11	Darmstadt, Wissenschaftsstadt	25.21	—	—	—	—
4	11	Darmstadt, Wissenschaftsstadt	25.29	—	—	—	—
4	11	Darmstadt, Wissenschaftsstadt	25.3	—	—	—	—
4	11	Darmstadt, Wissenschaftsstadt	25.4	—	—	—	—
4	11	Darmstadt, Wissenschaftsstadt	25.5	•	•	•	•
4	11	Darmstadt, Wissenschaftsstadt	25.6	15	9 592	56	9 648
4	11	Darmstadt, Wissenschaftsstadt	25.61	5	3 824	2	3 825
4	11	Darmstadt, Wissenschaftsstadt	25.62	10	5 768	54	5 822
4	11	Darmstadt, Wissenschaftsstadt	25.7	•	•	•	•
4	11	Darmstadt, Wissenschaftsstadt	25.71	—	—	—	—
4	11	Darmstadt, Wissenschaftsstadt	25.72	•	•	•	•
4	11	Darmstadt, Wissenschaftsstadt	25.73	•	•	•	•
4	11	Darmstadt, Wissenschaftsstadt	25.73.1	—	—	—	—
4	11	Darmstadt, Wissenschaftsstadt	25.73.2	—	—	—	—
4	11	Darmstadt, Wissenschaftsstadt	25.73.3	•	•	•	•
4	11	Darmstadt, Wissenschaftsstadt	25.73.4	—	—	—	—
4	11	Darmstadt, Wissenschaftsstadt	25.73.5	—	—	—	—
4	11	Darmstadt, Wissenschaftsstadt	25.9	3	211	•	•
4	11	Darmstadt, Wissenschaftsstadt	25.91	—	—	—	—
4	11	Darmstadt, Wissenschaftsstadt	25.92	—	—	—	—
4	11	Darmstadt, Wissenschaftsstadt	25.93	—	—	—	—
4	11	Darmstadt, Wissenschaftsstadt	25.94	—	—	—	—
4	11	Darmstadt, Wissenschaftsstadt	25.99	3	211	•	•
4	11	Darmstadt, Wissenschaftsstadt	26	44	343 598	22 265	365 863
4	11	Darmstadt, Wissenschaftsstadt	26.1	7	24 663	224	24 887
4	11	Darmstadt, Wissenschaftsstadt	26.11	•	•	•	•
4	11	Darmstadt, Wissenschaftsstadt	26.11.1	•	•	•	•
4	11	Darmstadt, Wissenschaftsstadt	26.11.9	•	•	•	•
4	11	Darmstadt, Wissenschaftsstadt	26.12	•	•	•	•
4	11	Darmstadt, Wissenschaftsstadt	26.2	•	•	•	•
4	11	Darmstadt, Wissenschaftsstadt	26.3	•	•	•	•
4	11	Darmstadt, Wissenschaftsstadt	26.4	•	•	•	•
4	11	Darmstadt, Wissenschaftsstadt	26.5	12	227 253	12 895	240 148
4	11	Darmstadt, Wissenschaftsstadt	26.51	•	•	•	•
4	11	Darmstadt, Wissenschaftsstadt	26.51.1	8	180 279	10 662	190 940
4	11	Darmstadt, Wissenschaftsstadt	26.51.2	•	•	•	•
4	11	Darmstadt, Wissenschaftsstadt	26.51.3	—	—	—	—
4	11	Darmstadt, Wissenschaftsstadt	26.52	•	•	•	•
4	11	Darmstadt, Wissenschaftsstadt	26.6	•	•	•	•
4	11	Darmstadt, Wissenschaftsstadt	26.7	•	•	•	•
4	11	Darmstadt, Wissenschaftsstadt	26.8	—	—	—	—
4	11	Darmstadt, Wissenschaftsstadt	27	15	57 539	1 635	59 173
4	11	Darmstadt, Wissenschaftsstadt	27.1	•	•	•	•
4	11	Darmstadt, Wissenschaftsstadt	27.11	•	•	•	•
4	11	Darmstadt, Wissenschaftsstadt	27.12	—	—	—	—
4	11	Darmstadt, Wissenschaftsstadt	27.2	•	•	•	•
4	11	Darmstadt, Wissenschaftsstadt	27.3	•	•	•	•
4	11	Darmstadt, Wissenschaftsstadt	27.31	—	—	—	—
4	11	Darmstadt, Wissenschaftsstadt	27.32	—	—	—	—
4	11	Darmstadt, Wissenschaftsstadt	27.33	•	•	•	•
4	11	Darmstadt, Wissenschaftsstadt	27.4	—	—	—	—
4	11	Darmstadt, Wissenschaftsstadt	27.5	•	•	•	•
4	11	Darmstadt, Wissenschaftsstadt	27.51	•	•	•	•

6. Umsatzsteuerpflichtige und steuerbarer Umsatz 2019 in den kreisfreien Städten, Landkreisen und Regierungsbezirken nach wirtschaftlicher Gliederung

Regierungsbezirk	Kreisfreie Städte / Landkreise	Name	WZ 2008	Steuerpflichtige	Steuerbarer Umsatz		
					Lieferungen und Leistungen	innergemein-schaftliche Erwerbe	Insgesamt
					1 000 Euro		
				Anzahl			
4	11	Darmstadt, Wissenschaftsstadt	27.52	—	—	—	—
4	11	Darmstadt, Wissenschaftsstadt	27.9	•	•	•	•
4	11	Darmstadt, Wissenschaftsstadt	28	25	142 546	23 643	166 188
4	11	Darmstadt, Wissenschaftsstadt	28.1	—	—	—	—
4	11	Darmstadt, Wissenschaftsstadt	28.11	—	—	—	—
4	11	Darmstadt, Wissenschaftsstadt	28.12	—	—	—	—
4	11	Darmstadt, Wissenschaftsstadt	28.13	—	—	—	—
4	11	Darmstadt, Wissenschaftsstadt	28.14	—	—	—	—
4	11	Darmstadt, Wissenschaftsstadt	28.15	—	—	—	—
4	11	Darmstadt, Wissenschaftsstadt	28.2	13	68 097	8 547	76 645
4	11	Darmstadt, Wissenschaftsstadt	28.21	•	•	•	•
4	11	Darmstadt, Wissenschaftsstadt	28.21.1	•	•	•	•
4	11	Darmstadt, Wissenschaftsstadt	28.21.9	•	•	•	•
4	11	Darmstadt, Wissenschaftsstadt	28.22	•	•	•	•
4	11	Darmstadt, Wissenschaftsstadt	28.23	•	•	•	•
4	11	Darmstadt, Wissenschaftsstadt	28.24	•	•	•	•
4	11	Darmstadt, Wissenschaftsstadt	28.25	•	•	•	•
4	11	Darmstadt, Wissenschaftsstadt	28.29	3	1 014	26	1 040
4	11	Darmstadt, Wissenschaftsstadt	28.3	—	—	—	—
4	11	Darmstadt, Wissenschaftsstadt	28.4	—	—	—	—
4	11	Darmstadt, Wissenschaftsstadt	28.41	—	—	—	—
4	11	Darmstadt, Wissenschaftsstadt	28.49	—	—	—	—
4	11	Darmstadt, Wissenschaftsstadt	28.9	12	74 449	15 095	89 544
4	11	Darmstadt, Wissenschaftsstadt	28.91	—	—	—	—
4	11	Darmstadt, Wissenschaftsstadt	28.92	—	—	—	—
4	11	Darmstadt, Wissenschaftsstadt	28.92.1	—	—	—	—
4	11	Darmstadt, Wissenschaftsstadt	28.92.2	—	—	—	—
4	11	Darmstadt, Wissenschaftsstadt	28.93	•	•	•	•
4	11	Darmstadt, Wissenschaftsstadt	28.94	—	—	—	—
4	11	Darmstadt, Wissenschaftsstadt	28.95	•	•	•	•
4	11	Darmstadt, Wissenschaftsstadt	28.96	—	—	—	—
4	11	Darmstadt, Wissenschaftsstadt	28.99	7	13 217	4 187	17 404
4	11	Darmstadt, Wissenschaftsstadt	29	•	•	•	•
4	11	Darmstadt, Wissenschaftsstadt	29.1	—	—	—	—
4	11	Darmstadt, Wissenschaftsstadt	29.10.1	—	—	—	—
4	11	Darmstadt, Wissenschaftsstadt	29.10.2	—	—	—	—
4	11	Darmstadt, Wissenschaftsstadt	29.2	•	•	•	•
4	11	Darmstadt, Wissenschaftsstadt	29.3	•	•	•	•
4	11	Darmstadt, Wissenschaftsstadt	29.31	•	•	•	•
4	11	Darmstadt, Wissenschaftsstadt	29.32	•	•	•	•
4	11	Darmstadt, Wissenschaftsstadt	30	3	2 405	484	2 889
4	11	Darmstadt, Wissenschaftsstadt	30.1	•	•	•	•
4	11	Darmstadt, Wissenschaftsstadt	30.11	•	•	•	•
4	11	Darmstadt, Wissenschaftsstadt	30.12	—	—	—	—
4	11	Darmstadt, Wissenschaftsstadt	30.2	•	•	•	•
4	11	Darmstadt, Wissenschaftsstadt	30.20.1	—	—	—	—
4	11	Darmstadt, Wissenschaftsstadt	30.20.2	•	•	•	•
4	11	Darmstadt, Wissenschaftsstadt	30.3	•	•	•	•
4	11	Darmstadt, Wissenschaftsstadt	30.4	—	—	—	—
4	11	Darmstadt, Wissenschaftsstadt	30.9	—	—	—	—
4	11	Darmstadt, Wissenschaftsstadt	30.91	—	—	—	—
4	11	Darmstadt, Wissenschaftsstadt	30.92	—	—	—	—
4	11	Darmstadt, Wissenschaftsstadt	30.99	—	—	—	—
4	11	Darmstadt, Wissenschaftsstadt	31	7	11 353	1 783	13 136

6. Umsatzsteuerpflichtige und steuerbarer Umsatz 2019 in den kreisfreien Städten, Landkreisen und Regierungsbezirken nach wirtschaftlicher Gliederung

Regierungsbezirk	Kreisfreie Städte / Landkreise	Name	WZ 2008	Steuerpflichtige	Steuerbarer Umsatz		
					Lieferungen und Leistungen	innergemein-schaftliche Erwerbe	Insgesamt
					1 000 Euro		
				Anzahl			
4	11	Darmstadt, Wissenschaftsstadt	31.01	•	•	•	•
4	11	Darmstadt, Wissenschaftsstadt	31.02	—	—	—	—
4	11	Darmstadt, Wissenschaftsstadt	31.03	—	—	—	—
4	11	Darmstadt, Wissenschaftsstadt	31.09	•	•	•	•
4	11	Darmstadt, Wissenschaftsstadt	31.09.1	—	—	—	—
4	11	Darmstadt, Wissenschaftsstadt	31.09.9	•	•	•	•
4	11	Darmstadt, Wissenschaftsstadt	32	30	35 659	9 281	44 940
4	11	Darmstadt, Wissenschaftsstadt	32.1	•	•	•	•
4	11	Darmstadt, Wissenschaftsstadt	32.11	—	—	—	—
4	11	Darmstadt, Wissenschaftsstadt	32.12	•	•	•	•
4	11	Darmstadt, Wissenschaftsstadt	32.13	•	•	•	•
4	11	Darmstadt, Wissenschaftsstadt	32.2	•	•	•	•
4	11	Darmstadt, Wissenschaftsstadt	32.3	—	—	—	—
4	11	Darmstadt, Wissenschaftsstadt	32.4	•	•	•	•
4	11	Darmstadt, Wissenschaftsstadt	32.5	16	31 500	9 259	40 759
4	11	Darmstadt, Wissenschaftsstadt	32.50.1	•	•	•	•
4	11	Darmstadt, Wissenschaftsstadt	32.50.2	•	•	•	•
4	11	Darmstadt, Wissenschaftsstadt	32.50.3	11	7 754	128	7 882
4	11	Darmstadt, Wissenschaftsstadt	32.9	7	3 307	13	3 320
4	11	Darmstadt, Wissenschaftsstadt	32.91	—	—	—	—
4	11	Darmstadt, Wissenschaftsstadt	32.99	7	3 307	13	3 320
4	11	Darmstadt, Wissenschaftsstadt	33	13	4 908	•	•
4	11	Darmstadt, Wissenschaftsstadt	33.1	10	4 193	•	•
4	11	Darmstadt, Wissenschaftsstadt	33.11	—	—	—	—
4	11	Darmstadt, Wissenschaftsstadt	33.12	5	2 165	•	•
4	11	Darmstadt, Wissenschaftsstadt	33.13	•	•	•	•
4	11	Darmstadt, Wissenschaftsstadt	33.14	•	•	•	•
4	11	Darmstadt, Wissenschaftsstadt	33.15	—	—	—	—
4	11	Darmstadt, Wissenschaftsstadt	33.16	—	—	—	—
4	11	Darmstadt, Wissenschaftsstadt	33.17	•	•	•	•
4	11	Darmstadt, Wissenschaftsstadt	33.19	—	—	—	—
4	11	Darmstadt, Wissenschaftsstadt	33.2	3	715	•	•
4	11	Darmstadt, Wissenschaftsstadt	D	29	2 349 065	1 387	2 350 452
4	11	Darmstadt, Wissenschaftsstadt	35	29	2 349 065	1 387	2 350 452
4	11	Darmstadt, Wissenschaftsstadt	35.1	•	•	•	•
4	11	Darmstadt, Wissenschaftsstadt	35.11	•	•	•	•
4	11	Darmstadt, Wissenschaftsstadt	35.11.1	•	•	•	•
4	11	Darmstadt, Wissenschaftsstadt	35.11.2	6	516	•	•
4	11	Darmstadt, Wissenschaftsstadt	35.11.3	•	•	•	•
4	11	Darmstadt, Wissenschaftsstadt	35.12	—	—	—	—
4	11	Darmstadt, Wissenschaftsstadt	35.13	•	•	•	•
4	11	Darmstadt, Wissenschaftsstadt	35.14	•	•	•	•
4	11	Darmstadt, Wissenschaftsstadt	35.2	•	•	•	•
4	11	Darmstadt, Wissenschaftsstadt	35.21	•	•	•	•
4	11	Darmstadt, Wissenschaftsstadt	35.21.1	—	—	—	—
4	11	Darmstadt, Wissenschaftsstadt	35.21.2	—	—	—	—
4	11	Darmstadt, Wissenschaftsstadt	35.21.3	•	•	•	•
4	11	Darmstadt, Wissenschaftsstadt	35.22	—	—	—	—
4	11	Darmstadt, Wissenschaftsstadt	35.23	—	—	—	—
4	11	Darmstadt, Wissenschaftsstadt	35.3	•	•	•	•
4	11	Darmstadt, Wissenschaftsstadt	E	10	127 744	1 534	129 278
4	11	Darmstadt, Wissenschaftsstadt	36	—	—	—	—
4	11	Darmstadt, Wissenschaftsstadt	36.00.1	—	—	—	—
4	11	Darmstadt, Wissenschaftsstadt	36.00.2	—	—	—	—

6. Umsatzsteuerpflichtige und steuerbarer Umsatz 2019 in den kreisfreien Städten, Landkreisen und Regierungsbezirken nach wirtschaftlicher Gliederung

Regierungsbezirk	Kreisfreie Städte / Landkreise	Name	WZ 2008	Steuerpflichtige	Steuerbarer Umsatz		
					Lieferungen und Leistungen	innergemein-schaftliche Erwerbe	Insgesamt
				Anzahl			
4	11	Darmstadt, Wissenschaftsstadt	36.00.3	—	—	—	—
4	11	Darmstadt, Wissenschaftsstadt	37	•	•	•	•
4	11	Darmstadt, Wissenschaftsstadt	37.00.1	•	•	•	•
4	11	Darmstadt, Wissenschaftsstadt	37.00.2	—	—	—	—
4	11	Darmstadt, Wissenschaftsstadt	38	•	•	•	•
4	11	Darmstadt, Wissenschaftsstadt	38.1	•	•	•	•
4	11	Darmstadt, Wissenschaftsstadt	38.11	•	•	•	•
4	11	Darmstadt, Wissenschaftsstadt	38.12	—	—	—	—
4	11	Darmstadt, Wissenschaftsstadt	38.2	4	115 783	948	116 732
4	11	Darmstadt, Wissenschaftsstadt	38.21	4	115 783	948	116 732
4	11	Darmstadt, Wissenschaftsstadt	38.22	—	—	—	—
4	11	Darmstadt, Wissenschaftsstadt	38.3	3	9 329	586	9 916
4	11	Darmstadt, Wissenschaftsstadt	38.31	—	—	—	—
4	11	Darmstadt, Wissenschaftsstadt	38.32	3	9 329	586	9 916
4	11	Darmstadt, Wissenschaftsstadt	39	•	•	•	•
4	11	Darmstadt, Wissenschaftsstadt	F	381	310 679	1 268	311 947
4	11	Darmstadt, Wissenschaftsstadt	41	38	23 980	25	24 005
4	11	Darmstadt, Wissenschaftsstadt	41.1	16	9 198	•	•
4	11	Darmstadt, Wissenschaftsstadt	41.10.1	4	2 646	•	•
4	11	Darmstadt, Wissenschaftsstadt	41.10.2	6	3 359	•	•
4	11	Darmstadt, Wissenschaftsstadt	41.10.3	6	3 193	•	•
4	11	Darmstadt, Wissenschaftsstadt	41.2	22	14 782	•	•
4	11	Darmstadt, Wissenschaftsstadt	41.20.1	•	•	•	•
4	11	Darmstadt, Wissenschaftsstadt	41.20.2	•	•	•	•
4	11	Darmstadt, Wissenschaftsstadt	42	24	82 215	2	82 217
4	11	Darmstadt, Wissenschaftsstadt	42.1	17	62 832	•	•
4	11	Darmstadt, Wissenschaftsstadt	42.11	10	19 258	•	•
4	11	Darmstadt, Wissenschaftsstadt	42.12	—	—	—	—
4	11	Darmstadt, Wissenschaftsstadt	42.13	7	43 574	•	•
4	11	Darmstadt, Wissenschaftsstadt	42.2	•	•	•	•
4	11	Darmstadt, Wissenschaftsstadt	42.21	•	•	•	•
4	11	Darmstadt, Wissenschaftsstadt	42.22	•	•	•	•
4	11	Darmstadt, Wissenschaftsstadt	42.9	•	•	•	•
4	11	Darmstadt, Wissenschaftsstadt	42.91	—	—	—	—
4	11	Darmstadt, Wissenschaftsstadt	42.99	•	•	•	•
4	11	Darmstadt, Wissenschaftsstadt	43	319	204 483	1 242	205 725
4	11	Darmstadt, Wissenschaftsstadt	43.1	10	7 442	•	•
4	11	Darmstadt, Wissenschaftsstadt	43.11	•	•	•	•
4	11	Darmstadt, Wissenschaftsstadt	43.12	•	•	•	•
4	11	Darmstadt, Wissenschaftsstadt	43.13	—	—	—	—
4	11	Darmstadt, Wissenschaftsstadt	43.2	121	125 504	181	125 685
4	11	Darmstadt, Wissenschaftsstadt	43.21	33	25 068	13	25 081
4	11	Darmstadt, Wissenschaftsstadt	43.22	33	74 667	61	74 727
4	11	Darmstadt, Wissenschaftsstadt	43.29	55	25 769	107	25 876
4	11	Darmstadt, Wissenschaftsstadt	43.29.1	40	6 074	45	6 120
4	11	Darmstadt, Wissenschaftsstadt	43.29.9	15	19 694	62	19 756
4	11	Darmstadt, Wissenschaftsstadt	43.3	106	30 781	•	•
4	11	Darmstadt, Wissenschaftsstadt	43.31	4	912	•	•
4	11	Darmstadt, Wissenschaftsstadt	43.32	22	5 528	25	5 553
4	11	Darmstadt, Wissenschaftsstadt	43.33	52	12 985	779	13 763
4	11	Darmstadt, Wissenschaftsstadt	43.34	16	8 029	31	8 060
4	11	Darmstadt, Wissenschaftsstadt	43.34.1	•	•	•	•
4	11	Darmstadt, Wissenschaftsstadt	43.34.2	•	•	•	•
4	11	Darmstadt, Wissenschaftsstadt	43.39	12	3 327	4	3 330

6. Umsatzsteuerpflichtige und steuerbarer Umsatz 2019 in den kreisfreien Städten, Landkreisen und Regierungsbezirken nach wirtschaftlicher Gliederung

Regierungsbezirk	Kreisfreie Städte / Landkreise	Name	WZ 2008	Steuerpflichtige	Steuerbarer Umsatz		
					Lieferungen und Leistungen	innergemein-schaftliche Erwerbe	Insgesamt
4	11	Darmstadt, Wissenschaftsstadt	43.9	82	40 756	221	40 978
4	11	Darmstadt, Wissenschaftsstadt	43.91	17	8 277	4	8 281
4	11	Darmstadt, Wissenschaftsstadt	43.91.1	10	7 352	.	.
4	11	Darmstadt, Wissenschaftsstadt	43.91.2	7	925	.	.
4	11	Darmstadt, Wissenschaftsstadt	43.99	65	32 479	218	32 697
4	11	Darmstadt, Wissenschaftsstadt	43.99.1	3	1 003	2	1 005
4	11	Darmstadt, Wissenschaftsstadt	43.99.2	—	—	—	—
4	11	Darmstadt, Wissenschaftsstadt	43.99.9	62	31 476	216	31 692
4	11	Darmstadt, Wissenschaftsstadt	G	928	3 984 244	610 441	4 594 685
4	11	Darmstadt, Wissenschaftsstadt	45	130	540 540	2 542	543 081
4	11	Darmstadt, Wissenschaftsstadt	45.1	54	432 067	1 345	433 412
4	11	Darmstadt, Wissenschaftsstadt	45.11
4	11	Darmstadt, Wissenschaftsstadt	45.19
4	11	Darmstadt, Wissenschaftsstadt	45.2	50	85 352	361	85 713
4	11	Darmstadt, Wissenschaftsstadt	45.20.1	5	1 402	2	1 404
4	11	Darmstadt, Wissenschaftsstadt	45.20.2
4	11	Darmstadt, Wissenschaftsstadt	45.20.3	34	16 040	312	16 352
4	11	Darmstadt, Wissenschaftsstadt	45.20.4
4	11	Darmstadt, Wissenschaftsstadt	45.3	22	15 636	93	15 729
4	11	Darmstadt, Wissenschaftsstadt	45.31
4	11	Darmstadt, Wissenschaftsstadt	45.32
4	11	Darmstadt, Wissenschaftsstadt	45.4	4	7 485	743	8 228
4	11	Darmstadt, Wissenschaftsstadt	46	233	2 822 844	572 061	3 394 905
4	11	Darmstadt, Wissenschaftsstadt	46.1	69	24 259	2 232	26 491
4	11	Darmstadt, Wissenschaftsstadt	46.11
4	11	Darmstadt, Wissenschaftsstadt	46.12
4	11	Darmstadt, Wissenschaftsstadt	46.13	5	3 442	207	3 649
4	11	Darmstadt, Wissenschaftsstadt	46.13.1
4	11	Darmstadt, Wissenschaftsstadt	46.13.2
4	11	Darmstadt, Wissenschaftsstadt	46.14	12	5 384	1 250	6 634
4	11	Darmstadt, Wissenschaftsstadt	46.15	7	1 584	35	1 619
4	11	Darmstadt, Wissenschaftsstadt	46.16	10	2 151	460	2 611
4	11	Darmstadt, Wissenschaftsstadt	46.17
4	11	Darmstadt, Wissenschaftsstadt	46.18	22	7 511	186	7 697
4	11	Darmstadt, Wissenschaftsstadt	46.18.1	—	—	—	—
4	11	Darmstadt, Wissenschaftsstadt	46.18.2
4	11	Darmstadt, Wissenschaftsstadt	46.18.3	—	—	—	—
4	11	Darmstadt, Wissenschaftsstadt	46.18.4
4	11	Darmstadt, Wissenschaftsstadt	46.18.5
4	11	Darmstadt, Wissenschaftsstadt	46.18.6
4	11	Darmstadt, Wissenschaftsstadt	46.18.7
4	11	Darmstadt, Wissenschaftsstadt	46.18.9	11	2 154	76	2 230
4	11	Darmstadt, Wissenschaftsstadt	46.19	6	724	.	.
4	11	Darmstadt, Wissenschaftsstadt	46.2
4	11	Darmstadt, Wissenschaftsstadt	46.21	—	—	—	—
4	11	Darmstadt, Wissenschaftsstadt	46.22
4	11	Darmstadt, Wissenschaftsstadt	46.23
4	11	Darmstadt, Wissenschaftsstadt	46.24	—	—	—	—
4	11	Darmstadt, Wissenschaftsstadt	46.3
4	11	Darmstadt, Wissenschaftsstadt	46.31
4	11	Darmstadt, Wissenschaftsstadt	46.32	—	—	—	—
4	11	Darmstadt, Wissenschaftsstadt	46.33	—	—	—	—
4	11	Darmstadt, Wissenschaftsstadt	46.34	5	1 153	.	.
4	11	Darmstadt, Wissenschaftsstadt	46.35	—	—	—	—

6. Umsatzsteuerpflichtige und steuerbarer Umsatz 2019 in den kreisfreien Städten, Landkreisen und Regierungsbezirken nach wirtschaftlicher Gliederung

Regierungsbezirk	Kreisfreie Städte / Landkreise	Name	WZ 2008	Steuerpflichtige	Steuerbarer Umsatz		
					Lieferungen und Leistungen	innergemein-schaftliche Erwerbe	Insgesamt
					1 000 Euro		
				Anzahl			
4	11	Darmstadt, Wissenschaftsstadt	46.36	—	—	—	—
4	11	Darmstadt, Wissenschaftsstadt	46.37	•	•	•	•
4	11	Darmstadt, Wissenschaftsstadt	46.38	•	•	•	•
4	11	Darmstadt, Wissenschaftsstadt	46.38.1	•	•	•	•
4	11	Darmstadt, Wissenschaftsstadt	46.38.2	—	—	—	—
4	11	Darmstadt, Wissenschaftsstadt	46.38.9	•	•	•	•
4	11	Darmstadt, Wissenschaftsstadt	46.39	3	55 612	33 247	88 859
4	11	Darmstadt, Wissenschaftsstadt	46.39.1	—	—	—	—
4	11	Darmstadt, Wissenschaftsstadt	46.39.9	3	55 612	33 247	88 859
4	11	Darmstadt, Wissenschaftsstadt	46.4	59	1 265 258	393 735	1 658 993
4	11	Darmstadt, Wissenschaftsstadt	46.41	6	3 567	63	3 631
4	11	Darmstadt, Wissenschaftsstadt	46.42	4	319	8	327
4	11	Darmstadt, Wissenschaftsstadt	46.42.1	4	319	8	327
4	11	Darmstadt, Wissenschaftsstadt	46.42.2	—	—	—	—
4	11	Darmstadt, Wissenschaftsstadt	46.43	13	106 053	42 274	148 326
4	11	Darmstadt, Wissenschaftsstadt	46.43.1	•	•	•	•
4	11	Darmstadt, Wissenschaftsstadt	46.43.2	•	•	•	•
4	11	Darmstadt, Wissenschaftsstadt	46.43.3	7	26 897	4 837	31 734
4	11	Darmstadt, Wissenschaftsstadt	46.44	•	•	•	•
4	11	Darmstadt, Wissenschaftsstadt	46.44.1	—	—	—	—
4	11	Darmstadt, Wissenschaftsstadt	46.44.2	•	•	•	•
4	11	Darmstadt, Wissenschaftsstadt	46.45	•	•	•	•
4	11	Darmstadt, Wissenschaftsstadt	46.46	12	903 202	324 954	1 228 156
4	11	Darmstadt, Wissenschaftsstadt	46.46.1	•	•	•	•
4	11	Darmstadt, Wissenschaftsstadt	46.46.2	•	•	•	•
4	11	Darmstadt, Wissenschaftsstadt	46.47	•	•	•	•
4	11	Darmstadt, Wissenschaftsstadt	46.48	•	•	•	•
4	11	Darmstadt, Wissenschaftsstadt	46.49	14	72 849	6 182	79 031
4	11	Darmstadt, Wissenschaftsstadt	46.49.1	•	•	•	•
4	11	Darmstadt, Wissenschaftsstadt	46.49.2	5	24 908	5 130	30 038
4	11	Darmstadt, Wissenschaftsstadt	46.49.3	•	•	•	•
4	11	Darmstadt, Wissenschaftsstadt	46.49.4	•	•	•	•
4	11	Darmstadt, Wissenschaftsstadt	46.49.5	•	•	•	•
4	11	Darmstadt, Wissenschaftsstadt	46.5	13	57 068	1 852	58 920
4	11	Darmstadt, Wissenschaftsstadt	46.51	9	56 134	1 782	57 916
4	11	Darmstadt, Wissenschaftsstadt	46.52	4	934	70	1 004
4	11	Darmstadt, Wissenschaftsstadt	46.6	28	216 269	25 060	241 329
4	11	Darmstadt, Wissenschaftsstadt	46.61	—	—	—	—
4	11	Darmstadt, Wissenschaftsstadt	46.62	•	•	•	•
4	11	Darmstadt, Wissenschaftsstadt	46.63	—	—	—	—
4	11	Darmstadt, Wissenschaftsstadt	46.64	•	•	•	•
4	11	Darmstadt, Wissenschaftsstadt	46.65	•	•	•	•
4	11	Darmstadt, Wissenschaftsstadt	46.66	3	23 575	— 11	23 565
4	11	Darmstadt, Wissenschaftsstadt	46.69	20	169 650	24 079	193 729
4	11	Darmstadt, Wissenschaftsstadt	46.7	30	185 651	13 743	199 395
4	11	Darmstadt, Wissenschaftsstadt	46.71	—	—	—	—
4	11	Darmstadt, Wissenschaftsstadt	46.71.1	—	—	—	—
4	11	Darmstadt, Wissenschaftsstadt	46.71.2	—	—	—	—
4	11	Darmstadt, Wissenschaftsstadt	46.72	5	41 146	5 780	46 925
4	11	Darmstadt, Wissenschaftsstadt	46.73	8	46 801	688	47 489
4	11	Darmstadt, Wissenschaftsstadt	46.73.1	•	•	•	•
4	11	Darmstadt, Wissenschaftsstadt	46.73.2	•	•	•	•
4	11	Darmstadt, Wissenschaftsstadt	46.73.3	•	•	•	•
4	11	Darmstadt, Wissenschaftsstadt	46.73.4	•	•	•	•

6. Umsatzsteuerpflichtige und steuerbarer Umsatz 2019 in den kreisfreien Städten, Landkreisen und Regierungsbezirken nach wirtschaftlicher Gliederung

Regierungsbezirk	Kreisfreie Städte / Landkreise	Name	WZ 2008	Steuerpflichtige	Steuerbarer Umsatz		
					Lieferungen und Leistungen	innergemein-schaftliche Erwerbe	Insgesamt
				Anzahl			
4	11	Darmstadt, Wissenschaftsstadt	46.73.5	•	•	•	•
4	11	Darmstadt, Wissenschaftsstadt	46.73.6	•	•	•	•
4	11	Darmstadt, Wissenschaftsstadt	46.73.7	—	—	—	—
4	11	Darmstadt, Wissenschaftsstadt	46.73.8	—	—	—	—
4	11	Darmstadt, Wissenschaftsstadt	46.74	•	•	•	•
4	11	Darmstadt, Wissenschaftsstadt	46.74.1	3	2 246	31	2 277
4	11	Darmstadt, Wissenschaftsstadt	46.74.2	•	•	•	•
4	11	Darmstadt, Wissenschaftsstadt	46.74.3	—	—	—	—
4	11	Darmstadt, Wissenschaftsstadt	46.75	•	•	•	•
4	11	Darmstadt, Wissenschaftsstadt	46.76	—	—	—	—
4	11	Darmstadt, Wissenschaftsstadt	46.77	•	•	•	•
4	11	Darmstadt, Wissenschaftsstadt	46.9	9	23 391	421	23 812
4	11	Darmstadt, Wissenschaftsstadt	47	565	620 860	35 838	656 698
4	11	Darmstadt, Wissenschaftsstadt	47.1	56	40 741	916	41 656
4	11	Darmstadt, Wissenschaftsstadt	47.11	25	34 769	575	35 343
4	11	Darmstadt, Wissenschaftsstadt	47.19	31	5 972	341	6 313
4	11	Darmstadt, Wissenschaftsstadt	47.2	69	43 061	3 798	46 858
4	11	Darmstadt, Wissenschaftsstadt	47.21	5	2 626	4	2 631
4	11	Darmstadt, Wissenschaftsstadt	47.22	•	•	•	•
4	11	Darmstadt, Wissenschaftsstadt	47.23	•	•	•	•
4	11	Darmstadt, Wissenschaftsstadt	47.24	11	1 560	•	•
4	11	Darmstadt, Wissenschaftsstadt	47.25	14	10 609	403	11 012
4	11	Darmstadt, Wissenschaftsstadt	47.26	5	3 123	•	•
4	11	Darmstadt, Wissenschaftsstadt	47.29	31	20 983	1 280	22 263
4	11	Darmstadt, Wissenschaftsstadt	47.3	17	22 813	1	22 814
4	11	Darmstadt, Wissenschaftsstadt	47.30.1	14	20 856	•	•
4	11	Darmstadt, Wissenschaftsstadt	47.30.2	3	1 958	•	•
4	11	Darmstadt, Wissenschaftsstadt	47.4	44	29 356	1 658	31 015
4	11	Darmstadt, Wissenschaftsstadt	47.41	22	10 023	252	10 276
4	11	Darmstadt, Wissenschaftsstadt	47.42	12	11 355	746	12 102
4	11	Darmstadt, Wissenschaftsstadt	47.43	10	7 978	660	8 638
4	11	Darmstadt, Wissenschaftsstadt	47.5	77	40 086	2 898	42 984
4	11	Darmstadt, Wissenschaftsstadt	47.51	14	4 995	667	5 662
4	11	Darmstadt, Wissenschaftsstadt	47.52	17	10 248	362	10 610
4	11	Darmstadt, Wissenschaftsstadt	47.52.1	•	•	•	•
4	11	Darmstadt, Wissenschaftsstadt	47.52.3	•	•	•	•
4	11	Darmstadt, Wissenschaftsstadt	47.53	5	1 287	95	1 382
4	11	Darmstadt, Wissenschaftsstadt	47.54	15	6 897	126	7 023
4	11	Darmstadt, Wissenschaftsstadt	47.59	26	16 659	1 648	18 307
4	11	Darmstadt, Wissenschaftsstadt	47.59.1	15	14 300	1 544	15 843
4	11	Darmstadt, Wissenschaftsstadt	47.59.2	—	—	—	—
4	11	Darmstadt, Wissenschaftsstadt	47.59.3	7	2 164	87	2 251
4	11	Darmstadt, Wissenschaftsstadt	47.59.9	4	195	17	212
4	11	Darmstadt, Wissenschaftsstadt	47.6	55	57 475	2 847	60 322
4	11	Darmstadt, Wissenschaftsstadt	47.61	14	17 738	619	18 358
4	11	Darmstadt, Wissenschaftsstadt	47.62	13	3 571	20	3 591
4	11	Darmstadt, Wissenschaftsstadt	47.62.1	4	760	2	763
4	11	Darmstadt, Wissenschaftsstadt	47.62.2	9	2 811	18	2 829
4	11	Darmstadt, Wissenschaftsstadt	47.63	—	—	—	—
4	11	Darmstadt, Wissenschaftsstadt	47.64	21	29 982	2 072	32 055
4	11	Darmstadt, Wissenschaftsstadt	47.64.1	12	4 513	448	4 960
4	11	Darmstadt, Wissenschaftsstadt	47.64.2	9	25 470	1 625	27 094
4	11	Darmstadt, Wissenschaftsstadt	47.65	7	6 183	135	6 318
4	11	Darmstadt, Wissenschaftsstadt	47.7	202	343 363	22 761	366 125

6. Umsatzsteuerpflichtige und steuerbarer Umsatz 2019 in den kreisfreien Städten, Landkreisen und Regierungsbezirken nach wirtschaftlicher Gliederung

Regierungsbezirk	Kreisfreie Städte / Landkreise	Name	WZ 2008	Steuerpflichtige	Steuerbarer Umsatz		
					Lieferungen und Leistungen	innergemein-schaftliche Erwerbe	Insgesamt
					1 000 Euro		
				Anzahl			
4	11	Darmstadt, Wissenschaftsstadt	47.71	31	44 751	5 306	50 056
4	11	Darmstadt, Wissenschaftsstadt	47.72
4	11	Darmstadt, Wissenschaftsstadt	47.72.1
4	11	Darmstadt, Wissenschaftsstadt	47.72.2
4	11	Darmstadt, Wissenschaftsstadt	47.73	36	119 978	529	120 507
4	11	Darmstadt, Wissenschaftsstadt	47.74
4	11	Darmstadt, Wissenschaftsstadt	47.75	14	2 956	381	3 337
4	11	Darmstadt, Wissenschaftsstadt	47.76	20	44 392	404	44 797
4	11	Darmstadt, Wissenschaftsstadt	47.76.1
4	11	Darmstadt, Wissenschaftsstadt	47.76.2
4	11	Darmstadt, Wissenschaftsstadt	47.77	16	12 759	1 072	13 831
4	11	Darmstadt, Wissenschaftsstadt	47.78	49	25 398	3 021	28 420
4	11	Darmstadt, Wissenschaftsstadt	47.78.1	16	5 879	191	6 070
4	11	Darmstadt, Wissenschaftsstadt	47.78.2
4	11	Darmstadt, Wissenschaftsstadt	47.78.3
4	11	Darmstadt, Wissenschaftsstadt	47.78.9	18	10 194	1 846	12 040
4	11	Darmstadt, Wissenschaftsstadt	47.79	19	9 676	338	10 014
4	11	Darmstadt, Wissenschaftsstadt	47.79.1	5	545	5	551
4	11	Darmstadt, Wissenschaftsstadt	47.79.2	—	—	—	—
4	11	Darmstadt, Wissenschaftsstadt	47.79.9	14	9 130	333	9 463
4	11	Darmstadt, Wissenschaftsstadt	47.8	6	1 413	1	1 414
4	11	Darmstadt, Wissenschaftsstadt	47.81	3	863	—	863
4	11	Darmstadt, Wissenschaftsstadt	47.82	3	549	1	550
4	11	Darmstadt, Wissenschaftsstadt	47.89	—	—	—	—
4	11	Darmstadt, Wissenschaftsstadt	47.9	39	42 553	958	43 511
4	11	Darmstadt, Wissenschaftsstadt	47.91	23	36 847	839	37 686
4	11	Darmstadt, Wissenschaftsstadt	47.99	16	5 706	119	5 825
4	11	Darmstadt, Wissenschaftsstadt	47.99.1
4	11	Darmstadt, Wissenschaftsstadt	47.99.9
4	11	Darmstadt, Wissenschaftsstadt	H	171	108 851	428	109 279
4	11	Darmstadt, Wissenschaftsstadt	49	116	75 694	414	76 108
4	11	Darmstadt, Wissenschaftsstadt	49.1	—	—	—	—
4	11	Darmstadt, Wissenschaftsstadt	49.2	—	—	—	—
4	11	Darmstadt, Wissenschaftsstadt	49.3	83	53 325	246	53 571
4	11	Darmstadt, Wissenschaftsstadt	49.31
4	11	Darmstadt, Wissenschaftsstadt	49.32
4	11	Darmstadt, Wissenschaftsstadt	49.39
4	11	Darmstadt, Wissenschaftsstadt	49.39.1	—	—	—	—
4	11	Darmstadt, Wissenschaftsstadt	49.39.2
4	11	Darmstadt, Wissenschaftsstadt	49.39.9	—	—	—	—
4	11	Darmstadt, Wissenschaftsstadt	49.4	33	22 369	169	22 538
4	11	Darmstadt, Wissenschaftsstadt	49.41	25	20 975	.	.
4	11	Darmstadt, Wissenschaftsstadt	49.42	8	1 394	.	.
4	11	Darmstadt, Wissenschaftsstadt	49.5	—	—	—	—
4	11	Darmstadt, Wissenschaftsstadt	50	—	—	—	—
4	11	Darmstadt, Wissenschaftsstadt	50.1	—	—	—	—
4	11	Darmstadt, Wissenschaftsstadt	50.2	—	—	—	—
4	11	Darmstadt, Wissenschaftsstadt	50.3	—	—	—	—
4	11	Darmstadt, Wissenschaftsstadt	50.4	—	—	—	—
4	11	Darmstadt, Wissenschaftsstadt	51	—	—	—	—
4	11	Darmstadt, Wissenschaftsstadt	51.1	—	—	—	—
4	11	Darmstadt, Wissenschaftsstadt	51.2	—	—	—	—
4	11	Darmstadt, Wissenschaftsstadt	51.21	—	—	—	—
4	11	Darmstadt, Wissenschaftsstadt	51.22	—	—	—	—

6. Umsatzsteuerpflichtige und steuerbarer Umsatz 2019 in den kreisfreien Städten, Landkreisen und Regierungsbezirken nach wirtschaftlicher Gliederung

Regierungsbezirk	Kreisfreie Städte / Landkreise	Name	WZ 2008	Steuerpflichtige	Steuerbarer Umsatz		
					Lieferungen und Leistungen	innergemeinschaftliche Erwerbe	Insgesamt
					1 000 Euro		
				Anzahl			
4	11	Darmstadt, Wissenschaftsstadt	52	29	26 273	8	26 282
4	11	Darmstadt, Wissenschaftsstadt	52.1	•	•	•	•
4	11	Darmstadt, Wissenschaftsstadt	52.2	•	•	•	•
4	11	Darmstadt, Wissenschaftsstadt	52.21	•	•	•	•
4	11	Darmstadt, Wissenschaftsstadt	52.21.1	•	•	•	•
4	11	Darmstadt, Wissenschaftsstadt	52.21.2	—	—	—	—
4	11	Darmstadt, Wissenschaftsstadt	52.21.3	•	•	•	•
4	11	Darmstadt, Wissenschaftsstadt	52.21.4	—	—	—	—
4	11	Darmstadt, Wissenschaftsstadt	52.21.5	—	—	—	—
4	11	Darmstadt, Wissenschaftsstadt	52.21.9	•	•	•	•
4	11	Darmstadt, Wissenschaftsstadt	52.22	—	—	—	—
4	11	Darmstadt, Wissenschaftsstadt	52.22.1	—	—	—	—
4	11	Darmstadt, Wissenschaftsstadt	52.22.2	—	—	—	—
4	11	Darmstadt, Wissenschaftsstadt	52.22.3	—	—	—	—
4	11	Darmstadt, Wissenschaftsstadt	52.22.9	—	—	—	—
4	11	Darmstadt, Wissenschaftsstadt	52.23	•	•	•	•
4	11	Darmstadt, Wissenschaftsstadt	52.23.1	—	—	—	—
4	11	Darmstadt, Wissenschaftsstadt	52.23.9	•	•	•	•
4	11	Darmstadt, Wissenschaftsstadt	52.24	—	—	—	—
4	11	Darmstadt, Wissenschaftsstadt	52.29	24	24 830	2	24 831
4	11	Darmstadt, Wissenschaftsstadt	52.29.1	18	21 449	•	•
4	11	Darmstadt, Wissenschaftsstadt	52.29.2	—	—	—	—
4	11	Darmstadt, Wissenschaftsstadt	52.29.9	6	3 381	•	•
4	11	Darmstadt, Wissenschaftsstadt	53	26	6 884	5	6 889
4	11	Darmstadt, Wissenschaftsstadt	53.1	—	—	—	—
4	11	Darmstadt, Wissenschaftsstadt	53.2	26	6 884	5	6 889
4	11	Darmstadt, Wissenschaftsstadt	I	468	234 438	1 565	236 004
4	11	Darmstadt, Wissenschaftsstadt	55	42	40 618	344	40 962
4	11	Darmstadt, Wissenschaftsstadt	55.1	38	40 188	344	40 532
4	11	Darmstadt, Wissenschaftsstadt	55.10.1	15	28 054	172	28 226
4	11	Darmstadt, Wissenschaftsstadt	55.10.2	•	•	•	•
4	11	Darmstadt, Wissenschaftsstadt	55.10.3	15	6 411	7	6 418
4	11	Darmstadt, Wissenschaftsstadt	55.10.4	•	•	•	•
4	11	Darmstadt, Wissenschaftsstadt	55.2	•	•	•	•
4	11	Darmstadt, Wissenschaftsstadt	55.20.1	—	—	—	—
4	11	Darmstadt, Wissenschaftsstadt	55.20.2	—	—	—	—
4	11	Darmstadt, Wissenschaftsstadt	55.20.3	•	•	•	•
4	11	Darmstadt, Wissenschaftsstadt	55.20.4	—	—	—	—
4	11	Darmstadt, Wissenschaftsstadt	55.3	—	—	—	—
4	11	Darmstadt, Wissenschaftsstadt	55.9	•	•	•	•
4	11	Darmstadt, Wissenschaftsstadt	55.90.1	—	—	—	—
4	11	Darmstadt, Wissenschaftsstadt	55.90.9	•	•	•	•
4	11	Darmstadt, Wissenschaftsstadt	56	426	193 820	1 221	195 042
4	11	Darmstadt, Wissenschaftsstadt	56.1	295	151 419	948	152 367
4	11	Darmstadt, Wissenschaftsstadt	56.10.1	194	93 138	672	93 810
4	11	Darmstadt, Wissenschaftsstadt	56.10.2	15	25 688	10	25 698
4	11	Darmstadt, Wissenschaftsstadt	56.10.3	55	15 640	5	15 645
4	11	Darmstadt, Wissenschaftsstadt	56.10.4	24	11 035	44	11 079
4	11	Darmstadt, Wissenschaftsstadt	56.10.5	7	5 919	216	6 135
4	11	Darmstadt, Wissenschaftsstadt	56.2	33	14 726	55	14 782
4	11	Darmstadt, Wissenschaftsstadt	56.21	18	3 402	48	3 450
4	11	Darmstadt, Wissenschaftsstadt	56.29	15	11 324	8	11 331
4	11	Darmstadt, Wissenschaftsstadt	56.3	98	27 675	218	27 893
4	11	Darmstadt, Wissenschaftsstadt	56.30.1	68	18 457	38	18 495

6. Umsatzsteuerpflichtige und steuerbarer Umsatz 2019 in den kreisfreien Städten, Landkreisen und Regierungsbezirken nach wirtschaftlicher Gliederung

Regierungsbezirk	Kreisfreie Städte / Landkreise	Name	WZ 2008	Steuerpflichtige	Steuerbarer Umsatz		
					Lieferungen und Leistungen	inner-gemeinschaftliche Erwerbe	Insgesamt
					1 000 Euro		
				Anzahl			
4	11	Darmstadt, Wissenschaftsstadt	56.30.2	6	1 823	30	1 853
4	11	Darmstadt, Wissenschaftsstadt	56.30.3
4	11	Darmstadt, Wissenschaftsstadt	56.30.4
4	11	Darmstadt, Wissenschaftsstadt	56.30.9	12	5 875	149	6 024
4	11	Darmstadt, Wissenschaftsstadt	J	591	1 382 426	14 116	1 396 542
4	11	Darmstadt, Wissenschaftsstadt	58	20	16 368	197	16 565
4	11	Darmstadt, Wissenschaftsstadt	58.1
4	11	Darmstadt, Wissenschaftsstadt	58.11	7	6 647	192	6 839
4	11	Darmstadt, Wissenschaftsstadt	58.12	—	—	—	—
4	11	Darmstadt, Wissenschaftsstadt	58.13
4	11	Darmstadt, Wissenschaftsstadt	58.14
4	11	Darmstadt, Wissenschaftsstadt	58.19	7	3 846	.	.
4	11	Darmstadt, Wissenschaftsstadt	58.2
4	11	Darmstadt, Wissenschaftsstadt	58.21	—	—	—	—
4	11	Darmstadt, Wissenschaftsstadt	58.29
4	11	Darmstadt, Wissenschaftsstadt	59	44	132 055	680	132 734
4	11	Darmstadt, Wissenschaftsstadt	59.1	34	131 132	642	131 774
4	11	Darmstadt, Wissenschaftsstadt	59.11	14	7 939	4	7 943
4	11	Darmstadt, Wissenschaftsstadt	59.12
4	11	Darmstadt, Wissenschaftsstadt	59.13
4	11	Darmstadt, Wissenschaftsstadt	59.14	16	117 207	637	117 844
4	11	Darmstadt, Wissenschaftsstadt	59.2	10	923	38	961
4	11	Darmstadt, Wissenschaftsstadt	59.20.1
4	11	Darmstadt, Wissenschaftsstadt	59.20.2
4	11	Darmstadt, Wissenschaftsstadt	59.20.3
4	11	Darmstadt, Wissenschaftsstadt	60	—	—	—	—
4	11	Darmstadt, Wissenschaftsstadt	60.1	—	—	—	—
4	11	Darmstadt, Wissenschaftsstadt	60.2	—	—	—	—
4	11	Darmstadt, Wissenschaftsstadt	61	7	38 705	72	38 777
4	11	Darmstadt, Wissenschaftsstadt	61.1	—	—	—	—
4	11	Darmstadt, Wissenschaftsstadt	61.2
4	11	Darmstadt, Wissenschaftsstadt	61.3
4	11	Darmstadt, Wissenschaftsstadt	61.9
4	11	Darmstadt, Wissenschaftsstadt	61.90.1
4	11	Darmstadt, Wissenschaftsstadt	61.90.9
4	11	Darmstadt, Wissenschaftsstadt	62	467	1 167 672	13 156	1 180 828
4	11	Darmstadt, Wissenschaftsstadt	62.01	232	661 611	12 225	673 836
4	11	Darmstadt, Wissenschaftsstadt	62.01.1	42	32 980	34	33 014
4	11	Darmstadt, Wissenschaftsstadt	62.01.9	190	628 631	12 190	640 822
4	11	Darmstadt, Wissenschaftsstadt	62.02	164	430 981	488	431 469
4	11	Darmstadt, Wissenschaftsstadt	62.03	20	13 049	43	13 092
4	11	Darmstadt, Wissenschaftsstadt	62.09	51	62 031	400	62 431
4	11	Darmstadt, Wissenschaftsstadt	63	53	27 626	12	27 638
4	11	Darmstadt, Wissenschaftsstadt	63.1
4	11	Darmstadt, Wissenschaftsstadt	63.11
4	11	Darmstadt, Wissenschaftsstadt	63.12
4	11	Darmstadt, Wissenschaftsstadt	63.9
4	11	Darmstadt, Wissenschaftsstadt	63.91
4	11	Darmstadt, Wissenschaftsstadt	63.99	41	15 526	7	15 534
4	11	Darmstadt, Wissenschaftsstadt	K	49	49 102	10 391	59 494
4	11	Darmstadt, Wissenschaftsstadt	64	8	36 000	10 282	46 282
4	11	Darmstadt, Wissenschaftsstadt	64.1
4	11	Darmstadt, Wissenschaftsstadt	64.11	—	—	—	—
4	11	Darmstadt, Wissenschaftsstadt	64.19

6. Umsatzsteuerpflichtige und steuerbarer Umsatz 2019 in den kreisfreien Städten, Landkreisen und Regierungsbezirken nach wirtschaftlicher Gliederung

Regierungsbezirk	Kreisfreie Städte / Landkreise	Name	WZ 2008	Steuerpflichtige	Steuerbarer Umsatz		
					Lieferungen und Leistungen	inner-gemeinschaftliche Erwerbe	Insgesamt
				Anzahl	1 000 Euro		
4	11	Darmstadt, Wissenschaftsstadt	64.19.1	—	—	—	—
4	11	Darmstadt, Wissenschaftsstadt	64.19.2	•	•	•	•
4	11	Darmstadt, Wissenschaftsstadt	64.19.3	•	•	•	•
4	11	Darmstadt, Wissenschaftsstadt	64.19.4	—	—	—	—
4	11	Darmstadt, Wissenschaftsstadt	64.19.5	—	—	—	—
4	11	Darmstadt, Wissenschaftsstadt	64.19.6	—	—	—	—
4	11	Darmstadt, Wissenschaftsstadt	64.2	•	•	•	•
4	11	Darmstadt, Wissenschaftsstadt	64.3	—	—	—	—
4	11	Darmstadt, Wissenschaftsstadt	64.9	5	1 236	•	•
4	11	Darmstadt, Wissenschaftsstadt	64.91	—	—	—	—
4	11	Darmstadt, Wissenschaftsstadt	64.92	•	•	•	•
4	11	Darmstadt, Wissenschaftsstadt	64.92.1	—	—	—	—
4	11	Darmstadt, Wissenschaftsstadt	64.92.2	•	•	•	•
4	11	Darmstadt, Wissenschaftsstadt	64.99	•	•	•	•
4	11	Darmstadt, Wissenschaftsstadt	64.99.1	•	•	•	•
4	11	Darmstadt, Wissenschaftsstadt	64.99.9	•	•	•	•
4	11	Darmstadt, Wissenschaftsstadt	65	—	—	—	—
4	11	Darmstadt, Wissenschaftsstadt	65.1	—	—	—	—
4	11	Darmstadt, Wissenschaftsstadt	65.11	—	—	—	—
4	11	Darmstadt, Wissenschaftsstadt	65.12	—	—	—	—
4	11	Darmstadt, Wissenschaftsstadt	65.12.1	—	—	—	—
4	11	Darmstadt, Wissenschaftsstadt	65.12.2	—	—	—	—
4	11	Darmstadt, Wissenschaftsstadt	65.2	—	—	—	—
4	11	Darmstadt, Wissenschaftsstadt	65.3	—	—	—	—
4	11	Darmstadt, Wissenschaftsstadt	66	41	13 103	109	13 212
4	11	Darmstadt, Wissenschaftsstadt	66.1	24	10 889	93	10 982
4	11	Darmstadt, Wissenschaftsstadt	66.11	—	—	—	—
4	11	Darmstadt, Wissenschaftsstadt	66.12	•	•	•	•
4	11	Darmstadt, Wissenschaftsstadt	66.19	•	•	•	•
4	11	Darmstadt, Wissenschaftsstadt	66.2	•	•	•	•
4	11	Darmstadt, Wissenschaftsstadt	66.21	•	•	•	•
4	11	Darmstadt, Wissenschaftsstadt	66.22	13	1 650	16	1 666
4	11	Darmstadt, Wissenschaftsstadt	66.29	•	•	•	•
4	11	Darmstadt, Wissenschaftsstadt	66.3	•	•	•	•
4	11	Darmstadt, Wissenschaftsstadt	L	598	407 435	360	407 795
4	11	Darmstadt, Wissenschaftsstadt	68	598	407 435	360	407 795
4	11	Darmstadt, Wissenschaftsstadt	68.1	36	13 858	54	13 912
4	11	Darmstadt, Wissenschaftsstadt	68.2	434	346 039	271	346 309
4	11	Darmstadt, Wissenschaftsstadt	68.3	128	47 538	35	47 574
4	11	Darmstadt, Wissenschaftsstadt	68.31	64	16 227	2	16 229
4	11	Darmstadt, Wissenschaftsstadt	68.32	64	31 311	33	31 344
4	11	Darmstadt, Wissenschaftsstadt	M	1 657	1 141 923	10 106	1 152 029
4	11	Darmstadt, Wissenschaftsstadt	69	301	173 615	62	173 677
4	11	Darmstadt, Wissenschaftsstadt	69.1	188	61 273	44	61 317
4	11	Darmstadt, Wissenschaftsstadt	69.10.1	62	31 818	43	31 860
4	11	Darmstadt, Wissenschaftsstadt	69.10.2	109	27 277	2	27 279
4	11	Darmstadt, Wissenschaftsstadt	69.10.3	—	—	—	—
4	11	Darmstadt, Wissenschaftsstadt	69.10.4	•	•	•	•
4	11	Darmstadt, Wissenschaftsstadt	69.10.9	•	•	•	•
4	11	Darmstadt, Wissenschaftsstadt	69.2	113	112 343	18	112 361
4	11	Darmstadt, Wissenschaftsstadt	69.20.1	6	2 025	•	•
4	11	Darmstadt, Wissenschaftsstadt	69.20.2	•	•	•	•
4	11	Darmstadt, Wissenschaftsstadt	69.20.3	90	108 693	5	108 697
4	11	Darmstadt, Wissenschaftsstadt	69.20.4	•	•	•	•

6. Umsatzsteuerpflichtige und steuerbarer Umsatz 2019 in den kreisfreien Städten, Landkreisen und Regierungsbezirken nach wirtschaftlicher Gliederung

Regierungsbezirk	Kreisfreie Städte / Landkreise	Name	WZ 2008	Steuerpflichtige	Steuerbarer Umsatz		
					Lieferungen und Leistungen	innergemein-schaftliche Erwerbe	Insgesamt
					1 000 Euro		
				Anzahl			
4	11	Darmstadt, Wissenschaftsstadt	70	299	163 626	1 741	165 367
4	11	Darmstadt, Wissenschaftsstadt	70.1	40	76 389	1 389	77 779
4	11	Darmstadt, Wissenschaftsstadt	70.10.1	8	54 999	1 378	56 377
4	11	Darmstadt, Wissenschaftsstadt	70.10.9	32	21 390	11	21 401
4	11	Darmstadt, Wissenschaftsstadt	70.2	259	87 237	351	87 589
4	11	Darmstadt, Wissenschaftsstadt	70.21	6	5 670	245	5 915
4	11	Darmstadt, Wissenschaftsstadt	70.22	253	81 567	106	81 674
4	11	Darmstadt, Wissenschaftsstadt	71	633	679 951	1 117	681 068
4	11	Darmstadt, Wissenschaftsstadt	71.1
4	11	Darmstadt, Wissenschaftsstadt	71.11
4	11	Darmstadt, Wissenschaftsstadt	71.11.1	208	88 763	11	88 774
4	11	Darmstadt, Wissenschaftsstadt	71.11.2
4	11	Darmstadt, Wissenschaftsstadt	71.11.3	46	24 308	65	24 373
4	11	Darmstadt, Wissenschaftsstadt	71.11.4	10	3 180	1	3 181
4	11	Darmstadt, Wissenschaftsstadt	71.12	332	375 722	893	376 615
4	11	Darmstadt, Wissenschaftsstadt	71.12.1	149	273 023	691	273 713
4	11	Darmstadt, Wissenschaftsstadt	71.12.2	100	72 036	193	72 230
4	11	Darmstadt, Wissenschaftsstadt	71.12.3	4	1 340	1	1 341
4	11	Darmstadt, Wissenschaftsstadt	71.12.9	79	29 322	8	29 330
4	11	Darmstadt, Wissenschaftsstadt	71.2
4	11	Darmstadt, Wissenschaftsstadt	72
4	11	Darmstadt, Wissenschaftsstadt	72.1
4	11	Darmstadt, Wissenschaftsstadt	72.11
4	11	Darmstadt, Wissenschaftsstadt	72.19
4	11	Darmstadt, Wissenschaftsstadt	72.2	13	4 582	5	4 587
4	11	Darmstadt, Wissenschaftsstadt	73	90	55 331	1 150	56 481
4	11	Darmstadt, Wissenschaftsstadt	73.1	84	51 288	963	52 251
4	11	Darmstadt, Wissenschaftsstadt	73.11
4	11	Darmstadt, Wissenschaftsstadt	73.12
4	11	Darmstadt, Wissenschaftsstadt	73.2	6	4 043	187	4 230
4	11	Darmstadt, Wissenschaftsstadt	74
4	11	Darmstadt, Wissenschaftsstadt	74.1	123	17 654	91	17 745
4	11	Darmstadt, Wissenschaftsstadt	74.10.1	25	4 824	9	4 833
4	11	Darmstadt, Wissenschaftsstadt	74.10.2	67	7 700	5	7 706
4	11	Darmstadt, Wissenschaftsstadt	74.10.3	31	5 130	76	5 206
4	11	Darmstadt, Wissenschaftsstadt	74.2
4	11	Darmstadt, Wissenschaftsstadt	74.20.1
4	11	Darmstadt, Wissenschaftsstadt	74.20.2	—	—	—	—
4	11	Darmstadt, Wissenschaftsstadt	74.3	25	2 742	1	2 743
4	11	Darmstadt, Wissenschaftsstadt	74.30.1	4	1 177	.	.
4	11	Darmstadt, Wissenschaftsstadt	74.30.2	21	1 566	.	.
4	11	Darmstadt, Wissenschaftsstadt	74.9	82	11 891	23	11 914
4	11	Darmstadt, Wissenschaftsstadt	75	11	3 971	13	3 984
4	11	Darmstadt, Wissenschaftsstadt	75.00.1
4	11	Darmstadt, Wissenschaftsstadt	75.00.9
4	11	Darmstadt, Wissenschaftsstadt	N	377	336 817	658	337 475
4	11	Darmstadt, Wissenschaftsstadt	77	41	32 154	155	32 309
4	11	Darmstadt, Wissenschaftsstadt	77.1	15	3 685	.	.
4	11	Darmstadt, Wissenschaftsstadt	77.11	12	3 402	.	.
4	11	Darmstadt, Wissenschaftsstadt	77.12	3	283	.	.
4	11	Darmstadt, Wissenschaftsstadt	77.2
4	11	Darmstadt, Wissenschaftsstadt	77.21
4	11	Darmstadt, Wissenschaftsstadt	77.22	—	—	—	—
4	11	Darmstadt, Wissenschaftsstadt	77.29

6. Umsatzsteuerpflichtige und steuerbarer Umsatz 2019 in den kreisfreien Städten, Landkreisen und Regierungsbezirken nach wirtschaftlicher Gliederung

Regierungsbezirk	Kreisfreie Städte / Landkreise	Name	WZ 2008	Steuerpflichtige	Steuerbarer Umsatz		
					Lieferungen und Leistungen	innergemeinschaftliche Erwerbe	Insgesamt
				Anzahl			
4	11	Darmstadt, Wissenschaftsstadt	77.3	20	27 555	3	27 557
4	11	Darmstadt, Wissenschaftsstadt	77.31	—	—	—	—
4	11	Darmstadt, Wissenschaftsstadt	77.32	6	986	•	•
4	11	Darmstadt, Wissenschaftsstadt	77.33	•	•	•	•
4	11	Darmstadt, Wissenschaftsstadt	77.34	—	—	—	—
4	11	Darmstadt, Wissenschaftsstadt	77.35	4	22 453	•	•
4	11	Darmstadt, Wissenschaftsstadt	77.39	•	•	•	•
4	11	Darmstadt, Wissenschaftsstadt	77.4	•	•	•	•
4	11	Darmstadt, Wissenschaftsstadt	78	24	95 658	1	95 659
4	11	Darmstadt, Wissenschaftsstadt	78.1	14	80 456	1	80 457
4	11	Darmstadt, Wissenschaftsstadt	78.2	•	•	•	•
4	11	Darmstadt, Wissenschaftsstadt	78.3	•	•	•	•
4	11	Darmstadt, Wissenschaftsstadt	79	29	8 353	•	•
4	11	Darmstadt, Wissenschaftsstadt	79.1	25	7 609	•	•
4	11	Darmstadt, Wissenschaftsstadt	79.11	17	4 367	•	•
4	11	Darmstadt, Wissenschaftsstadt	79.12	8	3 242	—	3 242
4	11	Darmstadt, Wissenschaftsstadt	79.9	4	744	•	•
4	11	Darmstadt, Wissenschaftsstadt	80	18	8 601	•	•
4	11	Darmstadt, Wissenschaftsstadt	80.1	13	8 007	•	•
4	11	Darmstadt, Wissenschaftsstadt	80.2	•	•	•	•
4	11	Darmstadt, Wissenschaftsstadt	80.3	•	•	•	•
4	11	Darmstadt, Wissenschaftsstadt	81	155	50 342	218	50 560
4	11	Darmstadt, Wissenschaftsstadt	81.1	78	22 926	13	22 939
4	11	Darmstadt, Wissenschaftsstadt	81.2	44	13 486	10	13 495
4	11	Darmstadt, Wissenschaftsstadt	81.21	27	7 849	•	•
4	11	Darmstadt, Wissenschaftsstadt	81.22	5	996	•	•
4	11	Darmstadt, Wissenschaftsstadt	81.22.1	•	•	•	•
4	11	Darmstadt, Wissenschaftsstadt	81.22.9	•	•	•	•
4	11	Darmstadt, Wissenschaftsstadt	81.29	12	4 641	8	4 649
4	11	Darmstadt, Wissenschaftsstadt	81.29.1	•	•	•	•
4	11	Darmstadt, Wissenschaftsstadt	81.29.2	•	•	•	•
4	11	Darmstadt, Wissenschaftsstadt	81.29.9	8	2 234	—	2 234
4	11	Darmstadt, Wissenschaftsstadt	81.3	33	13 931	195	14 126
4	11	Darmstadt, Wissenschaftsstadt	81.30.1	29	11 607	12	11 620
4	11	Darmstadt, Wissenschaftsstadt	81.30.9	4	2 323	183	2 506
4	11	Darmstadt, Wissenschaftsstadt	82	110	141 709	284	141 993
4	11	Darmstadt, Wissenschaftsstadt	82.1	•	•	•	•
4	11	Darmstadt, Wissenschaftsstadt	82.11	•	•	•	•
4	11	Darmstadt, Wissenschaftsstadt	82.19	8	1 343	—	1 343
4	11	Darmstadt, Wissenschaftsstadt	82.2	•	•	•	•
4	11	Darmstadt, Wissenschaftsstadt	82.3	24	32 081	75	32 156
4	11	Darmstadt, Wissenschaftsstadt	82.9	67	106 246	202	106 447
4	11	Darmstadt, Wissenschaftsstadt	82.91	•	•	•	•
4	11	Darmstadt, Wissenschaftsstadt	82.91.1	•	•	•	•
4	11	Darmstadt, Wissenschaftsstadt	82.91.2	•	•	•	•
4	11	Darmstadt, Wissenschaftsstadt	82.92	•	•	•	•
4	11	Darmstadt, Wissenschaftsstadt	82.99	55	21 753	130	21 883
4	11	Darmstadt, Wissenschaftsstadt	82.99.1	•	•	•	•
4	11	Darmstadt, Wissenschaftsstadt	82.99.9	•	•	•	•
4	11	Darmstadt, Wissenschaftsstadt	O	—	—	—	—
4	11	Darmstadt, Wissenschaftsstadt	P	139	52 706	1 439	54 145
4	11	Darmstadt, Wissenschaftsstadt	85	139	52 706	1 439	54 145
4	11	Darmstadt, Wissenschaftsstadt	85.1	—	—	—	—
4	11	Darmstadt, Wissenschaftsstadt	85.2	—	—	—	—

6. Umsatzsteuerpflichtige und steuerbarer Umsatz 2019 in den kreisfreien Städten, Landkreisen und Regierungsbezirken nach wirtschaftlicher Gliederung

Regierungsbezirk	Kreisfreie Städte / Landkreise	Name	WZ 2008	Steuerpflichtige	Steuerbarer Umsatz		
					Lieferungen und Leistungen	innergemeinschaftliche Erwerbe	Insgesamt
					1 000 Euro		
				Anzahl			
4	11	Darmstadt, Wissenschaftsstadt	85.3	5	384	•	•
4	11	Darmstadt, Wissenschaftsstadt	85.31	—	—	—	—
4	11	Darmstadt, Wissenschaftsstadt	85.32	5	384	•	•
4	11	Darmstadt, Wissenschaftsstadt	85.4	•	•	•	•
4	11	Darmstadt, Wissenschaftsstadt	85.41	9	550	•	•
4	11	Darmstadt, Wissenschaftsstadt	85.42	•	•	•	•
4	11	Darmstadt, Wissenschaftsstadt	85.42.1	•	•	•	•
4	11	Darmstadt, Wissenschaftsstadt	85.42.2	—	—	—	—
4	11	Darmstadt, Wissenschaftsstadt	85.42.3	—	—	—	—
4	11	Darmstadt, Wissenschaftsstadt	85.42.4	•	•	•	•
4	11	Darmstadt, Wissenschaftsstadt	85.5	•	•	•	•
4	11	Darmstadt, Wissenschaftsstadt	85.51	26	2 095	11	2 106
4	11	Darmstadt, Wissenschaftsstadt	85.52	•	•	•	•
4	11	Darmstadt, Wissenschaftsstadt	85.53	20	4 260	•	•
4	11	Darmstadt, Wissenschaftsstadt	85.59	67	6 700	13	6 714
4	11	Darmstadt, Wissenschaftsstadt	85.59.1	4	386	•	•
4	11	Darmstadt, Wissenschaftsstadt	85.59.2	38	4 649	11	4 660
4	11	Darmstadt, Wissenschaftsstadt	85.59.9	25	1 665	•	•
4	11	Darmstadt, Wissenschaftsstadt	85.6	—	—	—	—
4	11	Darmstadt, Wissenschaftsstadt	Q	141	466 413	690	467 104
4	11	Darmstadt, Wissenschaftsstadt	86	117	370 492	679	371 170
4	11	Darmstadt, Wissenschaftsstadt	86.1	4	330 163	563	330 727
4	11	Darmstadt, Wissenschaftsstadt	86.10.1	4	330 163	563	330 727
4	11	Darmstadt, Wissenschaftsstadt	86.10.2	—	—	—	—
4	11	Darmstadt, Wissenschaftsstadt	86.10.3	—	—	—	—
4	11	Darmstadt, Wissenschaftsstadt	86.2	53	25 956	110	26 065
4	11	Darmstadt, Wissenschaftsstadt	86.21	5	280	•	•
4	11	Darmstadt, Wissenschaftsstadt	86.22	18	8 621	110	8 730
4	11	Darmstadt, Wissenschaftsstadt	86.23	30	17 054	•	•
4	11	Darmstadt, Wissenschaftsstadt	86.9	60	14 373	6	14 378
4	11	Darmstadt, Wissenschaftsstadt	86.90.1	15	1 631	2	1 633
4	11	Darmstadt, Wissenschaftsstadt	86.90.2	17	1 667	•	•
4	11	Darmstadt, Wissenschaftsstadt	86.90.3	4	552	•	•
4	11	Darmstadt, Wissenschaftsstadt	86.90.9	24	10 523	4	10 527
4	11	Darmstadt, Wissenschaftsstadt	87	•	•	•	•
4	11	Darmstadt, Wissenschaftsstadt	87.1	—	—	—	—
4	11	Darmstadt, Wissenschaftsstadt	87.2	—	—	—	—
4	11	Darmstadt, Wissenschaftsstadt	87.3	•	•	•	•
4	11	Darmstadt, Wissenschaftsstadt	87.9	—	—	—	—
4	11	Darmstadt, Wissenschaftsstadt	88	•	•	•	•
4	11	Darmstadt, Wissenschaftsstadt	88.1	•	•	•	•
4	11	Darmstadt, Wissenschaftsstadt	88.10.1	•	•	•	•
4	11	Darmstadt, Wissenschaftsstadt	88.10.2	•	•	•	•
4	11	Darmstadt, Wissenschaftsstadt	88.9	20	30 277	10	30 288
4	11	Darmstadt, Wissenschaftsstadt	88.91	•	•	•	•
4	11	Darmstadt, Wissenschaftsstadt	88.99	•	•	•	•
4	11	Darmstadt, Wissenschaftsstadt	R	215	69 473	169	69 641
4	11	Darmstadt, Wissenschaftsstadt	90	128	17 064	77	17 142
4	11	Darmstadt, Wissenschaftsstadt	90.01	22	2 571	—	2 571
4	11	Darmstadt, Wissenschaftsstadt	90.01.1	—	—	—	—
4	11	Darmstadt, Wissenschaftsstadt	90.01.2	•	•	•	•
4	11	Darmstadt, Wissenschaftsstadt	90.01.3	•	•	•	•
4	11	Darmstadt, Wissenschaftsstadt	90.01.4	19	2 383	—	2 383
4	11	Darmstadt, Wissenschaftsstadt	90.02	10	1 690	12	1 702

6. Umsatzsteuerpflichtige und steuerbarer Umsatz 2019 in den kreisfreien Städten, Landkreisen und Regierungsbezirken nach wirtschaftlicher Gliederung

Regierungsbezirk	Kreisfreie Städte / Landkreise	Name	WZ 2008	Steuerpflichtige	Steuerbarer Umsatz		
					Lieferungen und Leistungen	innergemein-schaftliche Erwerbe	Insgesamt
					1 000 Euro		
				Anzahl			
4	11	Darmstadt, Wissenschaftsstadt	90.03	87	5 027	—	5 028
4	11	Darmstadt, Wissenschaftsstadt	90.03.1	•	•	•	•
4	11	Darmstadt, Wissenschaftsstadt	90.03.2	20	1 222	—	1 222
4	11	Darmstadt, Wissenschaftsstadt	90.03.3	17	846	•	•
4	11	Darmstadt, Wissenschaftsstadt	90.03.4	•	•	•	•
4	11	Darmstadt, Wissenschaftsstadt	90.03.5	41	2 698	•	•
4	11	Darmstadt, Wissenschaftsstadt	90.04	9	7 776	65	7 840
4	11	Darmstadt, Wissenschaftsstadt	90.04.1	6	5 553	•	•
4	11	Darmstadt, Wissenschaftsstadt	90.04.2	•	•	•	•
4	11	Darmstadt, Wissenschaftsstadt	90.04.3	•	•	•	•
4	11	Darmstadt, Wissenschaftsstadt	91	•	•	•	•
4	11	Darmstadt, Wissenschaftsstadt	91.01	—	—	—	—
4	11	Darmstadt, Wissenschaftsstadt	91.02	—	—	—	—
4	11	Darmstadt, Wissenschaftsstadt	91.03	—	—	—	—
4	11	Darmstadt, Wissenschaftsstadt	91.04	•	•	•	•
4	11	Darmstadt, Wissenschaftsstadt	92	•	•	•	•
4	11	Darmstadt, Wissenschaftsstadt	92.00.1	9	1 705	•	•
4	11	Darmstadt, Wissenschaftsstadt	92.00.2	—	—	—	—
4	11	Darmstadt, Wissenschaftsstadt	92.00.3	•	•	•	•
4	11	Darmstadt, Wissenschaftsstadt	93	74	50 568	91	50 659
4	11	Darmstadt, Wissenschaftsstadt	93.1	53	45 346	82	45 428
4	11	Darmstadt, Wissenschaftsstadt	93.11	12	6 284	—	6 284
4	11	Darmstadt, Wissenschaftsstadt	93.12	•	•	•	•
4	11	Darmstadt, Wissenschaftsstadt	93.13	•	•	•	•
4	11	Darmstadt, Wissenschaftsstadt	93.19	12	5 408	2	5 410
4	11	Darmstadt, Wissenschaftsstadt	93.2	21	5 223	9	5 231
4	11	Darmstadt, Wissenschaftsstadt	93.21	7	2 991	2	2 993
4	11	Darmstadt, Wissenschaftsstadt	93.29	14	2 231	7	2 238
4	11	Darmstadt, Wissenschaftsstadt	S	345	102 260	1 174	103 433
4	11	Darmstadt, Wissenschaftsstadt	94	46	60 667	911	61 578
4	11	Darmstadt, Wissenschaftsstadt	94.1	5	1 788	1	1 790
4	11	Darmstadt, Wissenschaftsstadt	94.11	•	•	•	•
4	11	Darmstadt, Wissenschaftsstadt	94.12	•	•	•	•
4	11	Darmstadt, Wissenschaftsstadt	94.2	—	—	—	—
4	11	Darmstadt, Wissenschaftsstadt	94.9	41	58 879	910	59 788
4	11	Darmstadt, Wissenschaftsstadt	94.91	•	•	•	•
4	11	Darmstadt, Wissenschaftsstadt	94.92	—	—	—	—
4	11	Darmstadt, Wissenschaftsstadt	94.99	•	•	•	•
4	11	Darmstadt, Wissenschaftsstadt	94.99.1	23	23 113	903	24 016
4	11	Darmstadt, Wissenschaftsstadt	94.99.2	•	•	•	•
4	11	Darmstadt, Wissenschaftsstadt	94.99.3	•	•	•	•
4	11	Darmstadt, Wissenschaftsstadt	94.99.4	—	—	—	—
4	11	Darmstadt, Wissenschaftsstadt	94.99.9	12	19 396	7	19 403
4	11	Darmstadt, Wissenschaftsstadt	95	16	3 166	51	3 217
4	11	Darmstadt, Wissenschaftsstadt	95.1	•	•	•	•
4	11	Darmstadt, Wissenschaftsstadt	95.11	•	•	•	•
4	11	Darmstadt, Wissenschaftsstadt	95.12	—	—	—	—
4	11	Darmstadt, Wissenschaftsstadt	95.2	•	•	•	•
4	11	Darmstadt, Wissenschaftsstadt	95.21	—	—	—	—
4	11	Darmstadt, Wissenschaftsstadt	95.22	•	•	•	•
4	11	Darmstadt, Wissenschaftsstadt	95.23	3	151	•	•
4	11	Darmstadt, Wissenschaftsstadt	95.24	•	•	•	•
4	11	Darmstadt, Wissenschaftsstadt	95.25	—	—	—	—
4	11	Darmstadt, Wissenschaftsstadt	95.29	8	858	36	893

6. Umsatzsteuerpflichtige und steuerbarer Umsatz 2019 in den kreisfreien Städten, Landkreisen und Regierungsbezirken nach wirtschaftlicher Gliederung

Regierungsbezirk	Kreisfreie Städte / Landkreise	Name	WZ 2008	Steuerpflichtige	Steuerbarer Umsatz		
					Lieferungen und Leistungen	innergemeinschaftliche Erwerbe	Insgesamt
				Anzahl			
4	11	Darmstadt, Wissenschaftsstadt	96	283	38 426	212	38 638
4	11	Darmstadt, Wissenschaftsstadt	96.01	12	2 367	10	2 378
4	11	Darmstadt, Wissenschaftsstadt	96.02	153	19 575	138	19 713
4	11	Darmstadt, Wissenschaftsstadt	96.02.1	97	14 970	117	15 087
4	11	Darmstadt, Wissenschaftsstadt	96.02.2	56	4 605	21	4 626
4	11	Darmstadt, Wissenschaftsstadt	96.03	10	6 439	19	6 459
4	11	Darmstadt, Wissenschaftsstadt	96.03.1	10	6 439	19	6 459
4	11	Darmstadt, Wissenschaftsstadt	96.03.2	—	—	—	—
4	11	Darmstadt, Wissenschaftsstadt	96.04	3	582	16	597
4	11	Darmstadt, Wissenschaftsstadt	96.09	105	9 463	28	9 491
4	12	Frankfurt am Main, Stadt	A - S	34 776	124 871 033	11 611 873	136 482 906
4	12	Frankfurt am Main, Stadt	A	•	•	•	•
4	12	Frankfurt am Main, Stadt	01	76	23 796	259	24 055
4	12	Frankfurt am Main, Stadt	01.1	24	13 617	197	13 813
4	12	Frankfurt am Main, Stadt	01.11	15	3 594	4	3 599
4	12	Frankfurt am Main, Stadt	01.12	—	—	—	—
4	12	Frankfurt am Main, Stadt	01.13	4	9 252	178	9 430
4	12	Frankfurt am Main, Stadt	01.13.1	4	9 252	178	9 430
4	12	Frankfurt am Main, Stadt	01.13.2	—	—	—	—
4	12	Frankfurt am Main, Stadt	01.14	—	—	—	—
4	12	Frankfurt am Main, Stadt	01.15	—	—	—	—
4	12	Frankfurt am Main, Stadt	01.16	—	—	—	—
4	12	Frankfurt am Main, Stadt	01.19	5	770	14	785
4	12	Frankfurt am Main, Stadt	01.19.1	•	•	•	•
4	12	Frankfurt am Main, Stadt	01.19.2	—	—	—	—
4	12	Frankfurt am Main, Stadt	01.19.9	•	•	•	•
4	12	Frankfurt am Main, Stadt	01.2	3	937	•	•
4	12	Frankfurt am Main, Stadt	01.21	•	•	•	•
4	12	Frankfurt am Main, Stadt	01.22	—	—	—	—
4	12	Frankfurt am Main, Stadt	01.23	—	—	—	—
4	12	Frankfurt am Main, Stadt	01.24	•	•	•	•
4	12	Frankfurt am Main, Stadt	01.25	—	—	—	—
4	12	Frankfurt am Main, Stadt	01.25.1	—	—	—	—
4	12	Frankfurt am Main, Stadt	01.25.9	—	—	—	—
4	12	Frankfurt am Main, Stadt	01.26	—	—	—	—
4	12	Frankfurt am Main, Stadt	01.27	—	—	—	—
4	12	Frankfurt am Main, Stadt	01.28	—	—	—	—
4	12	Frankfurt am Main, Stadt	01.29	—	—	—	—
4	12	Frankfurt am Main, Stadt	01.3	5	546	26	572
4	12	Frankfurt am Main, Stadt	01.30.1	•	•	•	•
4	12	Frankfurt am Main, Stadt	01.30.2	•	•	•	•
4	12	Frankfurt am Main, Stadt	01.4	13	3 576	14	3 590
4	12	Frankfurt am Main, Stadt	01.41	—	—	—	—
4	12	Frankfurt am Main, Stadt	01.42	•	•	•	•
4	12	Frankfurt am Main, Stadt	01.43	6	2 708	13	2 721
4	12	Frankfurt am Main, Stadt	01.44	—	—	—	—
4	12	Frankfurt am Main, Stadt	01.45	—	—	—	—
4	12	Frankfurt am Main, Stadt	01.46	—	—	—	—
4	12	Frankfurt am Main, Stadt	01.47	—	—	—	—
4	12	Frankfurt am Main, Stadt	01.49	•	•	•	•
4	12	Frankfurt am Main, Stadt	01.5	15	2 573	21	2 595
4	12	Frankfurt am Main, Stadt	01.6	16	2 546	•	•
4	12	Frankfurt am Main, Stadt	01.61	6	1 242	1	1 244
4	12	Frankfurt am Main, Stadt	01.62	6	741	•	•

6. Umsatzsteuerpflichtige und steuerbarer Umsatz 2019 in den kreisfreien Städten, Landkreisen und Regierungsbezirken nach wirtschaftlicher Gliederung

Regierungsbezirk	Kreisfreie Städte / Landkreise	Name	WZ 2008	Steuerpflichtige	Steuerbarer Umsatz		
					Lieferungen und Leistungen	innergemein-schaftliche Erwerbe	Insgesamt
					1 000 Euro		
				Anzahl			
4	12	Frankfurt am Main, Stadt	01.63	—	—	—	—
4	12	Frankfurt am Main, Stadt	01.64	4	563	•	•
4	12	Frankfurt am Main, Stadt	01.7	—	—	—	—
4	12	Frankfurt am Main, Stadt	02	7	2 436	122	2 557
4	12	Frankfurt am Main, Stadt	02.1	•	•	•	•
4	12	Frankfurt am Main, Stadt	02.2	—	—	—	—
4	12	Frankfurt am Main, Stadt	02.3	—	—	—	—
4	12	Frankfurt am Main, Stadt	02.4	•	•	•	•
4	12	Frankfurt am Main, Stadt	03	•	•	•	•
4	12	Frankfurt am Main, Stadt	03.1	•	•	•	•
4	12	Frankfurt am Main, Stadt	03.11	—	—	—	—
4	12	Frankfurt am Main, Stadt	03.12	•	•	•	•
4	12	Frankfurt am Main, Stadt	03.2	—	—	—	—
4	12	Frankfurt am Main, Stadt	03.21	—	—	—	—
4	12	Frankfurt am Main, Stadt	03.22	—	—	—	—
4	12	Frankfurt am Main, Stadt	B	•	•	•	•
4	12	Frankfurt am Main, Stadt	05	—	—	—	—
4	12	Frankfurt am Main, Stadt	05.1	—	—	—	—
4	12	Frankfurt am Main, Stadt	05.2	—	—	—	—
4	12	Frankfurt am Main, Stadt	06	—	—	—	—
4	12	Frankfurt am Main, Stadt	06.1	—	—	—	—
4	12	Frankfurt am Main, Stadt	06.2	—	—	—	—
4	12	Frankfurt am Main, Stadt	07	—	—	—	—
4	12	Frankfurt am Main, Stadt	07.1	—	—	—	—
4	12	Frankfurt am Main, Stadt	07.2	—	—	—	—
4	12	Frankfurt am Main, Stadt	07.21	—	—	—	—
4	12	Frankfurt am Main, Stadt	07.29	—	—	—	—
4	12	Frankfurt am Main, Stadt	08	•	•	•	•
4	12	Frankfurt am Main, Stadt	08.1	•	•	•	•
4	12	Frankfurt am Main, Stadt	08.11	•	•	•	•
4	12	Frankfurt am Main, Stadt	08.12	—	—	—	—
4	12	Frankfurt am Main, Stadt	08.9	—	—	—	—
4	12	Frankfurt am Main, Stadt	08.91	—	—	—	—
4	12	Frankfurt am Main, Stadt	08.92	—	—	—	—
4	12	Frankfurt am Main, Stadt	08.93	—	—	—	—
4	12	Frankfurt am Main, Stadt	08.99	—	—	—	—
4	12	Frankfurt am Main, Stadt	09	•	•	•	•
4	12	Frankfurt am Main, Stadt	09.1	•	•	•	•
4	12	Frankfurt am Main, Stadt	09.9	—	—	—	—
4	12	Frankfurt am Main, Stadt	C	1 111	22 121 120	3 646 102	25 767 222
4	12	Frankfurt am Main, Stadt	10	179	6 697 796	1 521 167	8 218 963
4	12	Frankfurt am Main, Stadt	10.1	54	73 250	17 576	90 826
4	12	Frankfurt am Main, Stadt	10.11	•	•	•	•
4	12	Frankfurt am Main, Stadt	10.12	•	•	•	•
4	12	Frankfurt am Main, Stadt	10.13	51	71 773	17 541	89 314
4	12	Frankfurt am Main, Stadt	10.2	—	—	—	—
4	12	Frankfurt am Main, Stadt	10.3	6	6 589	2 097	8 686
4	12	Frankfurt am Main, Stadt	10.31	•	•	•	•
4	12	Frankfurt am Main, Stadt	10.32	—	—	—	—
4	12	Frankfurt am Main, Stadt	10.39	•	•	•	•
4	12	Frankfurt am Main, Stadt	10.4	—	—	—	—
4	12	Frankfurt am Main, Stadt	10.41	—	—	—	—
4	12	Frankfurt am Main, Stadt	10.42	—	—	—	—
4	12	Frankfurt am Main, Stadt	10.5	•	•	•	•

6. Umsatzsteuerpflichtige und steuerbarer Umsatz 2019 in den kreisfreien Städten, Landkreisen und Regierungsbezirken nach wirtschaftlicher Gliederung

Regierungsbezirk	Kreisfreie Städte / Landkreise	Name	WZ 2008	Steuerpflichtige	Steuerbarer Umsatz		
					Lieferungen und Leistungen	innergemein-schaftliche Erwerbe	Insgesamt
					1 000 Euro		
				Anzahl			
4	12	Frankfurt am Main, Stadt	10.51	•	•	•	•
4	12	Frankfurt am Main, Stadt	10.52	4	1 890	41	1 931
4	12	Frankfurt am Main, Stadt	10.6	—	—	—	—
4	12	Frankfurt am Main, Stadt	10.61	—	—	—	—
4	12	Frankfurt am Main, Stadt	10.62	—	—	—	—
4	12	Frankfurt am Main, Stadt	10.7	78	45 302	219	45 521
4	12	Frankfurt am Main, Stadt	10.71	72	43 849	215	44 065
4	12	Frankfurt am Main, Stadt	10.72	6	1 453	4	1 456
4	12	Frankfurt am Main, Stadt	10.73	—	—	—	—
4	12	Frankfurt am Main, Stadt	10.8	34	6 569 405	1 501 209	8 070 614
4	12	Frankfurt am Main, Stadt	10.81	—	—	—	—
4	12	Frankfurt am Main, Stadt	10.82	•	•	•	•
4	12	Frankfurt am Main, Stadt	10.83	10	12 438	356	12 794
4	12	Frankfurt am Main, Stadt	10.84	•	•	•	•
4	12	Frankfurt am Main, Stadt	10.85	4	7 454	1 313	8 767
4	12	Frankfurt am Main, Stadt	10.86	•	•	•	•
4	12	Frankfurt am Main, Stadt	10.89	10	115 636	38 788	154 424
4	12	Frankfurt am Main, Stadt	10.9	•	•	•	•
4	12	Frankfurt am Main, Stadt	10.91	—	—	—	—
4	12	Frankfurt am Main, Stadt	10.92	•	•	•	•
4	12	Frankfurt am Main, Stadt	11	13	14 238	1 148	15 386
4	12	Frankfurt am Main, Stadt	11.01	•	•	•	•
4	12	Frankfurt am Main, Stadt	11.02	•	•	•	•
4	12	Frankfurt am Main, Stadt	11.03	•	•	•	•
4	12	Frankfurt am Main, Stadt	11.04	—	—	—	—
4	12	Frankfurt am Main, Stadt	11.05	5	960	2	962
4	12	Frankfurt am Main, Stadt	11.06	—	—	—	—
4	12	Frankfurt am Main, Stadt	11.07	3	144	•	•
4	12	Frankfurt am Main, Stadt	12	—	—	—	—
4	12	Frankfurt am Main, Stadt	13	31	9 729	1 641	11 371
4	12	Frankfurt am Main, Stadt	13.1	—	—	—	—
4	12	Frankfurt am Main, Stadt	13.2	•	•	•	•
4	12	Frankfurt am Main, Stadt	13.3	18	7 193	901	8 094
4	12	Frankfurt am Main, Stadt	13.9	•	•	•	•
4	12	Frankfurt am Main, Stadt	13.91	—	—	—	—
4	12	Frankfurt am Main, Stadt	13.92	3	328	55	382
4	12	Frankfurt am Main, Stadt	13.93	4	1 502	660	2 163
4	12	Frankfurt am Main, Stadt	13.94	•	•	•	•
4	12	Frankfurt am Main, Stadt	13.95	—	—	—	—
4	12	Frankfurt am Main, Stadt	13.96	—	—	—	—
4	12	Frankfurt am Main, Stadt	13.99	3	354	1	355
4	12	Frankfurt am Main, Stadt	14	36	9 129	1 534	10 663
4	12	Frankfurt am Main, Stadt	14.1	29	8 185	1 495	9 680
4	12	Frankfurt am Main, Stadt	14.11	—	—	—	—
4	12	Frankfurt am Main, Stadt	14.12	—	—	—	—
4	12	Frankfurt am Main, Stadt	14.13	21	5 135	975	6 110
4	12	Frankfurt am Main, Stadt	14.14	•	•	•	•
4	12	Frankfurt am Main, Stadt	14.19	•	•	•	•
4	12	Frankfurt am Main, Stadt	14.2	7	944	39	983
4	12	Frankfurt am Main, Stadt	14.3	—	—	—	—
4	12	Frankfurt am Main, Stadt	14.31	—	—	—	—
4	12	Frankfurt am Main, Stadt	14.39	—	—	—	—
4	12	Frankfurt am Main, Stadt	15	14	2 193	289	2 481
4	12	Frankfurt am Main, Stadt	15.1	5	585	206	791

6. Umsatzsteuerpflichtige und steuerbarer Umsatz 2019 in den kreisfreien Städten, Landkreisen und Regierungsbezirken nach wirtschaftlicher Gliederung

Regierungsbezirk	Kreisfreie Städte / Landkreise	Name	WZ 2008	Steuerpflichtige	Steuerbarer Umsatz		
					Lieferungen und Leistungen	innergemein-schaftliche Erwerbe	Insgesamt
4	12	Frankfurt am Main, Stadt	15.11	—	—	—	—
4	12	Frankfurt am Main, Stadt	15.12	5	585	206	791
4	12	Frankfurt am Main, Stadt	15.2	9	1 608	82	1 690
4	12	Frankfurt am Main, Stadt	16	49	24 447	281	24 728
4	12	Frankfurt am Main, Stadt	16.1	6	1 512	3	1 516
4	12	Frankfurt am Main, Stadt	16.2	43	22 934	278	23 212
4	12	Frankfurt am Main, Stadt	16.21	•	•	•	•
4	12	Frankfurt am Main, Stadt	16.22	—	—	—	—
4	12	Frankfurt am Main, Stadt	16.23	37	19 308	276	19 583
4	12	Frankfurt am Main, Stadt	16.24	—	—	—	—
4	12	Frankfurt am Main, Stadt	16.29	•	•	•	•
4	12	Frankfurt am Main, Stadt	17	11	2 710	4	2 714
4	12	Frankfurt am Main, Stadt	17.1	—	—	—	—
4	12	Frankfurt am Main, Stadt	17.11	—	—	—	—
4	12	Frankfurt am Main, Stadt	17.12	—	—	—	—
4	12	Frankfurt am Main, Stadt	17.2	11	2 710	4	2 714
4	12	Frankfurt am Main, Stadt	17.21	•	•	•	•
4	12	Frankfurt am Main, Stadt	17.22	•	•	•	•
4	12	Frankfurt am Main, Stadt	17.23	5	1 472	2	1 474
4	12	Frankfurt am Main, Stadt	17.24	—	—	—	—
4	12	Frankfurt am Main, Stadt	17.29	•	•	•	•
4	12	Frankfurt am Main, Stadt	18	117	80 638	624	81 262
4	12	Frankfurt am Main, Stadt	18.1	106	76 533	574	77 108
4	12	Frankfurt am Main, Stadt	18.11	6	9 541	4	9 544
4	12	Frankfurt am Main, Stadt	18.12	64	45 218	260	45 478
4	12	Frankfurt am Main, Stadt	18.13	28	18 514	11	18 525
4	12	Frankfurt am Main, Stadt	18.14	8	3 260	300	3 561
4	12	Frankfurt am Main, Stadt	18.2	11	4 104	50	4 154
4	12	Frankfurt am Main, Stadt	19	—	—	—	—
4	12	Frankfurt am Main, Stadt	19.1	—	—	—	—
4	12	Frankfurt am Main, Stadt	19.2	—	—	—	—
4	12	Frankfurt am Main, Stadt	20	49	4 028 352	404 203	4 432 555
4	12	Frankfurt am Main, Stadt	20.1	20	3 282 028	349 632	3 631 660
4	12	Frankfurt am Main, Stadt	20.11	•	•	•	•
4	12	Frankfurt am Main, Stadt	20.12	•	•	•	•
4	12	Frankfurt am Main, Stadt	20.13	•	•	•	•
4	12	Frankfurt am Main, Stadt	20.14	9	2 481 899	293 238	2 775 137
4	12	Frankfurt am Main, Stadt	20.15	3	13 036	1	13 037
4	12	Frankfurt am Main, Stadt	20.16	•	•	•	•
4	12	Frankfurt am Main, Stadt	20.17	—	—	—	—
4	12	Frankfurt am Main, Stadt	20.2	•	•	•	•
4	12	Frankfurt am Main, Stadt	20.3	•	•	•	•
4	12	Frankfurt am Main, Stadt	20.4	14	4 782	705	5 487
4	12	Frankfurt am Main, Stadt	20.41	—	—	—	—
4	12	Frankfurt am Main, Stadt	20.42	14	4 782	705	5 487
4	12	Frankfurt am Main, Stadt	20.5	•	•	•	•
4	12	Frankfurt am Main, Stadt	20.51	•	•	•	•
4	12	Frankfurt am Main, Stadt	20.52	•	•	•	•
4	12	Frankfurt am Main, Stadt	20.53	—	—	—	—
4	12	Frankfurt am Main, Stadt	20.59	•	•	•	•
4	12	Frankfurt am Main, Stadt	20.6	—	—	—	—
4	12	Frankfurt am Main, Stadt	21	•	•	•	•
4	12	Frankfurt am Main, Stadt	21.1	•	•	•	•
4	12	Frankfurt am Main, Stadt	21.2	•	•	•	•

6. Umsatzsteuerpflichtige und steuerbarer Umsatz 2019 in den kreisfreien Städten, Landkreisen und Regierungsbezirken nach wirtschaftlicher Gliederung

Regierungsbezirk	Kreisfreie Städte / Landkreise	Name	WZ 2008	Steuerpflichtige	Steuerbarer Umsatz		
					Lieferungen und Leistungen	innergemein-schaftliche Erwerbe	Insgesamt
					1 000 Euro		
				Anzahl			
4	12	Frankfurt am Main, Stadt	22	•	•	•	•
4	12	Frankfurt am Main, Stadt	22.1	•	•	•	•
4	12	Frankfurt am Main, Stadt	22.11	•	•	•	•
4	12	Frankfurt am Main, Stadt	22.19	•	•	•	•
4	12	Frankfurt am Main, Stadt	22.2	•	•	•	•
4	12	Frankfurt am Main, Stadt	22.21	•	•	•	•
4	12	Frankfurt am Main, Stadt	22.22	•	•	•	•
4	12	Frankfurt am Main, Stadt	22.23	7	2 190	4	2 194
4	12	Frankfurt am Main, Stadt	22.29	5	1 957	83	2 040
4	12	Frankfurt am Main, Stadt	23	45	75 216	1 570	76 785
4	12	Frankfurt am Main, Stadt	23.1	7	22 097	1 317	23 413
4	12	Frankfurt am Main, Stadt	23.11	•	•	•	•
4	12	Frankfurt am Main, Stadt	23.12	•	•	•	•
4	12	Frankfurt am Main, Stadt	23.13	—	—	—	—
4	12	Frankfurt am Main, Stadt	23.14	—	—	—	—
4	12	Frankfurt am Main, Stadt	23.19	•	•	•	•
4	12	Frankfurt am Main, Stadt	23.2	—	—	—	—
4	12	Frankfurt am Main, Stadt	23.3	3	259	•	•
4	12	Frankfurt am Main, Stadt	23.31	•	•	•	•
4	12	Frankfurt am Main, Stadt	23.32	•	•	•	•
4	12	Frankfurt am Main, Stadt	23.4	5	1 551	29	1 580
4	12	Frankfurt am Main, Stadt	23.41	•	•	•	•
4	12	Frankfurt am Main, Stadt	23.42	•	•	•	•
4	12	Frankfurt am Main, Stadt	23.43	•	•	•	•
4	12	Frankfurt am Main, Stadt	23.44	—	—	—	—
4	12	Frankfurt am Main, Stadt	23.49	•	•	•	•
4	12	Frankfurt am Main, Stadt	23.5	—	—	—	—
4	12	Frankfurt am Main, Stadt	23.51	—	—	—	—
4	12	Frankfurt am Main, Stadt	23.52	—	—	—	—
4	12	Frankfurt am Main, Stadt	23.6	5	41 185	111	41 297
4	12	Frankfurt am Main, Stadt	23.61	•	•	•	•
4	12	Frankfurt am Main, Stadt	23.62	—	—	—	—
4	12	Frankfurt am Main, Stadt	23.63	•	•	•	•
4	12	Frankfurt am Main, Stadt	23.64	—	—	—	—
4	12	Frankfurt am Main, Stadt	23.65	—	—	—	—
4	12	Frankfurt am Main, Stadt	23.69	•	•	•	•
4	12	Frankfurt am Main, Stadt	23.7	22	6 992	113	7 104
4	12	Frankfurt am Main, Stadt	23.9	3	3 133	•	•
4	12	Frankfurt am Main, Stadt	23.91	•	•	•	•
4	12	Frankfurt am Main, Stadt	23.99	•	•	•	•
4	12	Frankfurt am Main, Stadt	24	6	24 243	448	24 691
4	12	Frankfurt am Main, Stadt	24.1	—	—	—	—
4	12	Frankfurt am Main, Stadt	24.2	—	—	—	—
4	12	Frankfurt am Main, Stadt	24.3	—	—	—	—
4	12	Frankfurt am Main, Stadt	24.31	—	—	—	—
4	12	Frankfurt am Main, Stadt	24.32	—	—	—	—
4	12	Frankfurt am Main, Stadt	24.33	—	—	—	—
4	12	Frankfurt am Main, Stadt	24.34	—	—	—	—
4	12	Frankfurt am Main, Stadt	24.4	•	•	•	•
4	12	Frankfurt am Main, Stadt	24.41	•	•	•	•
4	12	Frankfurt am Main, Stadt	24.42	•	•	•	•
4	12	Frankfurt am Main, Stadt	24.43	—	—	—	—
4	12	Frankfurt am Main, Stadt	24.44	•	•	•	•
4	12	Frankfurt am Main, Stadt	24.45	•	•	•	•

6. Umsatzsteuerpflichtige und steuerbarer Umsatz 2019 in den kreisfreien Städten, Landkreisen und Regierungsbezirken nach wirtschaftlicher Gliederung

Regierungsbezirk	Kreisfreie Städte / Landkreise	Name	WZ 2008	Steuerpflichtige	Steuerbarer Umsatz		
					Lieferungen und Leistungen	innergemein-schaftliche Erwerbe	Insgesamt
Anzahl							
4	12	Frankfurt am Main, Stadt	24.46	—	—	—	—
4	12	Frankfurt am Main, Stadt	24.5	•	•	•	•
4	12	Frankfurt am Main, Stadt	24.51	•	•	•	•
4	12	Frankfurt am Main, Stadt	24.52	—	—	—	—
4	12	Frankfurt am Main, Stadt	24.53	•	•	•	•
4	12	Frankfurt am Main, Stadt	24.54	—	—	—	—
4	12	Frankfurt am Main, Stadt	25	103	101 994	4 139	106 133
4	12	Frankfurt am Main, Stadt	25.1	25	31 242	1 712	32 954
4	12	Frankfurt am Main, Stadt	25.11	14	23 152	613	23 764
4	12	Frankfurt am Main, Stadt	25.12	11	8 090	1 100	9 190
4	12	Frankfurt am Main, Stadt	25.2	•	•	•	•
4	12	Frankfurt am Main, Stadt	25.21	•	•	•	•
4	12	Frankfurt am Main, Stadt	25.29	—	—	—	—
4	12	Frankfurt am Main, Stadt	25.3	—	—	—	—
4	12	Frankfurt am Main, Stadt	25.4	•	•	•	•
4	12	Frankfurt am Main, Stadt	25.5	•	•	•	•
4	12	Frankfurt am Main, Stadt	25.6	51	36 963	226	37 188
4	12	Frankfurt am Main, Stadt	25.61	•	•	•	•
4	12	Frankfurt am Main, Stadt	25.62	•	•	•	•
4	12	Frankfurt am Main, Stadt	25.7	13	7 204	87	7 291
4	12	Frankfurt am Main, Stadt	25.71	•	•	•	•
4	12	Frankfurt am Main, Stadt	25.72	6	4 370	8	4 378
4	12	Frankfurt am Main, Stadt	25.73	•	•	•	•
4	12	Frankfurt am Main, Stadt	25.73.1	4	2 565	78	2 643
4	12	Frankfurt am Main, Stadt	25.73.2	—	—	—	—
4	12	Frankfurt am Main, Stadt	25.73.3	—	—	—	—
4	12	Frankfurt am Main, Stadt	25.73.4	—	—	—	—
4	12	Frankfurt am Main, Stadt	25.73.5	•	•	•	•
4	12	Frankfurt am Main, Stadt	25.9	10	23 181	2 096	25 276
4	12	Frankfurt am Main, Stadt	25.91	—	—	—	—
4	12	Frankfurt am Main, Stadt	25.92	•	•	•	•
4	12	Frankfurt am Main, Stadt	25.93	•	•	•	•
4	12	Frankfurt am Main, Stadt	25.94	•	•	•	•
4	12	Frankfurt am Main, Stadt	25.99	7	15 587	653	16 240
4	12	Frankfurt am Main, Stadt	26	•	•	•	•
4	12	Frankfurt am Main, Stadt	26.1	17	38 596	11 400	49 996
4	12	Frankfurt am Main, Stadt	26.11	•	•	•	•
4	12	Frankfurt am Main, Stadt	26.11.1	11	28 185	10 837	39 023
4	12	Frankfurt am Main, Stadt	26.11.9	•	•	•	•
4	12	Frankfurt am Main, Stadt	26.12	•	•	•	•
4	12	Frankfurt am Main, Stadt	26.2	•	•	•	•
4	12	Frankfurt am Main, Stadt	26.3	•	•	•	•
4	12	Frankfurt am Main, Stadt	26.4	3	2 336	•	•
4	12	Frankfurt am Main, Stadt	26.5	18	61 847	951	62 799
4	12	Frankfurt am Main, Stadt	26.51	•	•	•	•
4	12	Frankfurt am Main, Stadt	26.51.1	•	•	•	•
4	12	Frankfurt am Main, Stadt	26.51.2	—	—	—	—
4	12	Frankfurt am Main, Stadt	26.51.3	—	—	—	—
4	12	Frankfurt am Main, Stadt	26.52	•	•	•	•
4	12	Frankfurt am Main, Stadt	26.6	•	•	•	•
4	12	Frankfurt am Main, Stadt	26.7	8	12 287	398	12 685
4	12	Frankfurt am Main, Stadt	26.8	•	•	•	•
4	12	Frankfurt am Main, Stadt	27	32	135 885	48 160	184 045
4	12	Frankfurt am Main, Stadt	27.1	•	•	•	•

6. Umsatzsteuerpflichtige und steuerbarer Umsatz 2019 in den kreisfreien Städten, Landkreisen und Regierungsbezirken nach wirtschaftlicher Gliederung

Regierungsbezirk	Kreisfreie Städte / Landkreise	Name	WZ 2008	Steuerpflichtige	Steuerbarer Umsatz		
					Lieferungen und Leistungen	innergemeinschaftliche Erwerbe	Insgesamt
				Anzahl			
4	12	Frankfurt am Main, Stadt	27.11	•	•	•	•
4	12	Frankfurt am Main, Stadt	27.12	•	•	•	•
4	12	Frankfurt am Main, Stadt	27.2	•	•	•	•
4	12	Frankfurt am Main, Stadt	27.3	•	•	•	•
4	12	Frankfurt am Main, Stadt	27.31	—	—	—	—
4	12	Frankfurt am Main, Stadt	27.32	•	•	•	•
4	12	Frankfurt am Main, Stadt	27.33	•	•	•	•
4	12	Frankfurt am Main, Stadt	27.4	•	•	•	•
4	12	Frankfurt am Main, Stadt	27.5	—	—	—	—
4	12	Frankfurt am Main, Stadt	27.51	—	—	—	—
4	12	Frankfurt am Main, Stadt	27.52	—	—	—	—
4	12	Frankfurt am Main, Stadt	27.9	14	73 887	30 683	104 570
4	12	Frankfurt am Main, Stadt	28	•	•	•	•
4	12	Frankfurt am Main, Stadt	28.1	•	•	•	•
4	12	Frankfurt am Main, Stadt	28.11	•	•	•	•
4	12	Frankfurt am Main, Stadt	28.12	•	•	•	•
4	12	Frankfurt am Main, Stadt	28.13	3	2 371	96	2 467
4	12	Frankfurt am Main, Stadt	28.14	•	•	•	•
4	12	Frankfurt am Main, Stadt	28.15	•	•	•	•
4	12	Frankfurt am Main, Stadt	28.2	•	•	•	•
4	12	Frankfurt am Main, Stadt	28.21	3	345	•	•
4	12	Frankfurt am Main, Stadt	28.21.1	•	•	•	•
4	12	Frankfurt am Main, Stadt	28.21.9	•	•	•	•
4	12	Frankfurt am Main, Stadt	28.22	•	•	•	•
4	12	Frankfurt am Main, Stadt	28.23	•	•	•	•
4	12	Frankfurt am Main, Stadt	28.24	5	801	—	801
4	12	Frankfurt am Main, Stadt	28.25	•	•	•	•
4	12	Frankfurt am Main, Stadt	28.29	3	242	13	255
4	12	Frankfurt am Main, Stadt	28.3	•	•	•	•
4	12	Frankfurt am Main, Stadt	28.4	•	•	•	•
4	12	Frankfurt am Main, Stadt	28.41	•	•	•	•
4	12	Frankfurt am Main, Stadt	28.49	•	•	•	•
4	12	Frankfurt am Main, Stadt	28.9	17	17 378	674	18 051
4	12	Frankfurt am Main, Stadt	28.91	—	—	—	—
4	12	Frankfurt am Main, Stadt	28.92	•	•	•	•
4	12	Frankfurt am Main, Stadt	28.92.1	—	—	—	—
4	12	Frankfurt am Main, Stadt	28.92.2	•	•	•	•
4	12	Frankfurt am Main, Stadt	28.93	•	•	•	•
4	12	Frankfurt am Main, Stadt	28.94	•	•	•	•
4	12	Frankfurt am Main, Stadt	28.95	—	—	—	—
4	12	Frankfurt am Main, Stadt	28.96	—	—	—	—
4	12	Frankfurt am Main, Stadt	28.99	12	16 178	637	16 815
4	12	Frankfurt am Main, Stadt	29	19	43 250	1 149	44 399
4	12	Frankfurt am Main, Stadt	29.1	•	•	•	•
4	12	Frankfurt am Main, Stadt	29.10.1	•	•	•	•
4	12	Frankfurt am Main, Stadt	29.10.2	•	•	•	•
4	12	Frankfurt am Main, Stadt	29.2	9	29 313	728	30 041
4	12	Frankfurt am Main, Stadt	29.3	•	•	•	•
4	12	Frankfurt am Main, Stadt	29.31	•	•	•	•
4	12	Frankfurt am Main, Stadt	29.32	6	4 139	267	4 406
4	12	Frankfurt am Main, Stadt	30	•	•	•	•
4	12	Frankfurt am Main, Stadt	30.1	•	•	•	•
4	12	Frankfurt am Main, Stadt	30.11	—	—	—	—
4	12	Frankfurt am Main, Stadt	30.12	•	•	•	•

6. Umsatzsteuerpflichtige und steuerbarer Umsatz 2019 in den kreisfreien Städten, Landkreisen und Regierungsbezirken nach wirtschaftlicher Gliederung

Regierungsbezirk	Kreisfreie Städte / Landkreise	Name	WZ 2008	Steuerpflichtige	Steuerbarer Umsatz		
					Lieferungen und Leistungen	innergemein-schaftliche Erwerbe	Insgesamt
4	12	Frankfurt am Main, Stadt	30.2	—	—	—	—
4	12	Frankfurt am Main, Stadt	30.20.1	—	—	—	—
4	12	Frankfurt am Main, Stadt	30.20.2	—	—	—	—
4	12	Frankfurt am Main, Stadt	30.3
4	12	Frankfurt am Main, Stadt	30.4	—	—	—	—
4	12	Frankfurt am Main, Stadt	30.9
4	12	Frankfurt am Main, Stadt	30.91
4	12	Frankfurt am Main, Stadt	30.92
4	12	Frankfurt am Main, Stadt	30.99
4	12	Frankfurt am Main, Stadt	31	53	64 917	12 540	77 457
4	12	Frankfurt am Main, Stadt	31.01	11	49 008	10 775	59 783
4	12	Frankfurt am Main, Stadt	31.02	4	1 655	11	1 666
4	12	Frankfurt am Main, Stadt	31.03	—	—	—	—
4	12	Frankfurt am Main, Stadt	31.09	38	14 254	1 754	16 008
4	12	Frankfurt am Main, Stadt	31.09.1
4	12	Frankfurt am Main, Stadt	31.09.9
4	12	Frankfurt am Main, Stadt	32	129	74 379	2 793	77 173
4	12	Frankfurt am Main, Stadt	32.1	33	10 568	274	10 842
4	12	Frankfurt am Main, Stadt	32.11	—	—	—	—
4	12	Frankfurt am Main, Stadt	32.12	28	10 185	.	.
4	12	Frankfurt am Main, Stadt	32.13	5	382	.	.
4	12	Frankfurt am Main, Stadt	32.2
4	12	Frankfurt am Main, Stadt	32.3
4	12	Frankfurt am Main, Stadt	32.4	10	13 453	2 108	15 561
4	12	Frankfurt am Main, Stadt	32.5	64	44 062	90	44 152
4	12	Frankfurt am Main, Stadt	32.50.1	14	8 943	42	8 984
4	12	Frankfurt am Main, Stadt	32.50.2	9	7 135	11	7 145
4	12	Frankfurt am Main, Stadt	32.50.3	41	27 985	38	28 022
4	12	Frankfurt am Main, Stadt	32.9	15	5 384	311	5 694
4	12	Frankfurt am Main, Stadt	32.91	—	—	—	—
4	12	Frankfurt am Main, Stadt	32.99	15	5 384	311	5 694
4	12	Frankfurt am Main, Stadt	33	50	55 831	792	56 623
4	12	Frankfurt am Main, Stadt	33.1	37	38 175	361	38 536
4	12	Frankfurt am Main, Stadt	33.11
4	12	Frankfurt am Main, Stadt	33.12	11	9 569	250	9 820
4	12	Frankfurt am Main, Stadt	33.13	3	389	.	.
4	12	Frankfurt am Main, Stadt	33.14	4	299	83	381
4	12	Frankfurt am Main, Stadt	33.15	—	—	—	—
4	12	Frankfurt am Main, Stadt	33.16	4	6 027	.	.
4	12	Frankfurt am Main, Stadt	33.17	9	984	1	985
4	12	Frankfurt am Main, Stadt	33.19
4	12	Frankfurt am Main, Stadt	33.2	13	17 657	430	18 087
4	12	Frankfurt am Main, Stadt	D	168	6 765 619	14 070	6 779 689
4	12	Frankfurt am Main, Stadt	35	168	6 765 619	14 070	6 779 689
4	12	Frankfurt am Main, Stadt	35.1
4	12	Frankfurt am Main, Stadt	35.11
4	12	Frankfurt am Main, Stadt	35.11.1	21	2 069	—	2 070
4	12	Frankfurt am Main, Stadt	35.11.2
4	12	Frankfurt am Main, Stadt	35.11.3	79	25 318	11	25 330
4	12	Frankfurt am Main, Stadt	35.12
4	12	Frankfurt am Main, Stadt	35.13
4	12	Frankfurt am Main, Stadt	35.14
4	12	Frankfurt am Main, Stadt	35.2
4	12	Frankfurt am Main, Stadt	35.21

6. Umsatzsteuerpflichtige und steuerbarer Umsatz 2019 in den kreisfreien Städten, Landkreisen und Regierungsbezirken nach wirtschaftlicher Gliederung

Regierungsbezirk	Kreisfreie Städte / Landkreise	Name	WZ 2008	Steuerpflichtige	Steuerbarer Umsatz		
					Lieferungen und Leistungen	inner-gemeinschaftliche Erwerbe	Insgesamt
Anzahl							
4	12	Frankfurt am Main, Stadt	35.21.1	—	—	—	—
4	12	Frankfurt am Main, Stadt	35.21.2	—	—	—	—
4	12	Frankfurt am Main, Stadt	35.21.3	•	•	•	•
4	12	Frankfurt am Main, Stadt	35.22	•	•	•	•
4	12	Frankfurt am Main, Stadt	35.23	—	—	—	—
4	12	Frankfurt am Main, Stadt	35.3	•	•	•	•
4	12	Frankfurt am Main, Stadt	E	42	574 524	8 649	583 173
4	12	Frankfurt am Main, Stadt	36	•	•	•	•
4	12	Frankfurt am Main, Stadt	36.00.1	—	—	—	—
4	12	Frankfurt am Main, Stadt	36.00.2	•	•	•	•
4	12	Frankfurt am Main, Stadt	36.00.3	—	—	—	—
4	12	Frankfurt am Main, Stadt	37	•	•	•	•
4	12	Frankfurt am Main, Stadt	37.00.1	•	•	•	•
4	12	Frankfurt am Main, Stadt	37.00.2	—	—	—	—
4	12	Frankfurt am Main, Stadt	38	30	554 887	8 429	563 317
4	12	Frankfurt am Main, Stadt	38.1	9	15 748	64	15 812
4	12	Frankfurt am Main, Stadt	38.11	9	15 748	64	15 812
4	12	Frankfurt am Main, Stadt	38.12	—	—	—	—
4	12	Frankfurt am Main, Stadt	38.2	13	347 979	230	348 209
4	12	Frankfurt am Main, Stadt	38.21	13	347 979	230	348 209
4	12	Frankfurt am Main, Stadt	38.22	—	—	—	—
4	12	Frankfurt am Main, Stadt	38.3	8	191 160	8 135	199 295
4	12	Frankfurt am Main, Stadt	38.31	—	—	—	—
4	12	Frankfurt am Main, Stadt	38.32	8	191 160	8 135	199 295
4	12	Frankfurt am Main, Stadt	39	6	10 654	1	10 655
4	12	Frankfurt am Main, Stadt	F	2 402	2 686 047	12 862	2 698 909
4	12	Frankfurt am Main, Stadt	41	191	771 673	500	772 173
4	12	Frankfurt am Main, Stadt	41.1	52	482 302	2	482 303
4	12	Frankfurt am Main, Stadt	41.10.1	5	9 041	•	•
4	12	Frankfurt am Main, Stadt	41.10.2	17	358 966	•	•
4	12	Frankfurt am Main, Stadt	41.10.3	30	114 295	2	114 296
4	12	Frankfurt am Main, Stadt	41.2	139	289 371	498	289 869
4	12	Frankfurt am Main, Stadt	41.20.1	133	284 704	492	285 197
4	12	Frankfurt am Main, Stadt	41.20.2	6	4 667	5	4 672
4	12	Frankfurt am Main, Stadt	42	43	412 683	3 931	416 614
4	12	Frankfurt am Main, Stadt	42.1	15	323 293	3 899	327 192
4	12	Frankfurt am Main, Stadt	42.11	•	•	•	•
4	12	Frankfurt am Main, Stadt	42.12	•	•	•	•
4	12	Frankfurt am Main, Stadt	42.13	•	•	•	•
4	12	Frankfurt am Main, Stadt	42.2	12	59 694	30	59 724
4	12	Frankfurt am Main, Stadt	42.21	9	59 312	•	•
4	12	Frankfurt am Main, Stadt	42.22	3	383	•	•
4	12	Frankfurt am Main, Stadt	42.9	16	29 695	2	29 697
4	12	Frankfurt am Main, Stadt	42.91	•	•	•	•
4	12	Frankfurt am Main, Stadt	42.99	•	•	•	•
4	12	Frankfurt am Main, Stadt	43	2 168	1 501 692	8 431	1 510 123
4	12	Frankfurt am Main, Stadt	43.1	63	49 400	126	49 526
4	12	Frankfurt am Main, Stadt	43.11	49	43 678	107	43 785
4	12	Frankfurt am Main, Stadt	43.12	14	5 722	19	5 741
4	12	Frankfurt am Main, Stadt	43.13	—	—	—	—
4	12	Frankfurt am Main, Stadt	43.2	1 083	657 933	3 079	661 011
4	12	Frankfurt am Main, Stadt	43.21	219	184 293	787	185 080
4	12	Frankfurt am Main, Stadt	43.22	213	284 364	939	285 302
4	12	Frankfurt am Main, Stadt	43.29	651	189 276	1 353	190 629

6. Umsatzsteuerpflichtige und steuerbarer Umsatz 2019 in den kreisfreien Städten, Landkreisen und Regierungsbezirken nach wirtschaftlicher Gliederung

Regierungsbezirk	Kreisfreie Städte / Landkreise	Name	WZ 2008	Steuerpflichtige	Steuerbarer Umsatz		
					Lieferungen und Leistungen	innergemein-schaftliche Erwerbe	Insgesamt
				Anzahl			
4	12	Frankfurt am Main, Stadt	43.29.1	578	154 546	1 198	155 745
4	12	Frankfurt am Main, Stadt	43.29.9	73	34 730	154	34 884
4	12	Frankfurt am Main, Stadt	43.3	565	389 613	2 800	392 413
4	12	Frankfurt am Main, Stadt	43.31	22	10 048	332	10 381
4	12	Frankfurt am Main, Stadt	43.32	63	28 677	449	29 127
4	12	Frankfurt am Main, Stadt	43.33	244	72 901	1 526	74 426
4	12	Frankfurt am Main, Stadt	43.34	140	122 600	122	122 722
4	12	Frankfurt am Main, Stadt	43.34.1	125	112 684	57	112 741
4	12	Frankfurt am Main, Stadt	43.34.2	15	9 916	65	9 981
4	12	Frankfurt am Main, Stadt	43.39	96	155 387	370	155 758
4	12	Frankfurt am Main, Stadt	43.9	457	404 746	2 426	407 172
4	12	Frankfurt am Main, Stadt	43.91	53	43 368	89	43 458
4	12	Frankfurt am Main, Stadt	43.91.1	34	36 133	63	36 197
4	12	Frankfurt am Main, Stadt	43.91.2	19	7 235	26	7 261
4	12	Frankfurt am Main, Stadt	43.99	404	361 377	2 337	363 714
4	12	Frankfurt am Main, Stadt	43.99.1
4	12	Frankfurt am Main, Stadt	43.99.2
4	12	Frankfurt am Main, Stadt	43.99.9	385	347 388	2 317	349 705
4	12	Frankfurt am Main, Stadt	G	4 507	26 101 913	6 596 007	32 697 919
4	12	Frankfurt am Main, Stadt	45	549	5 652 332	2 809 112	8 461 444
4	12	Frankfurt am Main, Stadt	45.1	211	5 280 609	2 765 877	8 046 486
4	12	Frankfurt am Main, Stadt	45.11	203	5 239 198	2 765 734	8 004 932
4	12	Frankfurt am Main, Stadt	45.19	8	41 411	143	41 554
4	12	Frankfurt am Main, Stadt	45.2	176	90 875	1 612	92 487
4	12	Frankfurt am Main, Stadt	45.20.1	13	6 098	6	6 104
4	12	Frankfurt am Main, Stadt	45.20.2
4	12	Frankfurt am Main, Stadt	45.20.3	141	60 563	1 408	61 971
4	12	Frankfurt am Main, Stadt	45.20.4
4	12	Frankfurt am Main, Stadt	45.3	139	256 446	39 241	295 687
4	12	Frankfurt am Main, Stadt	45.31	36	199 142	34 899	234 041
4	12	Frankfurt am Main, Stadt	45.32	103	57 304	4 342	61 646
4	12	Frankfurt am Main, Stadt	45.4	23	24 402	2 383	26 785
4	12	Frankfurt am Main, Stadt	46	1 252	16 948 076	2 896 199	19 844 276
4	12	Frankfurt am Main, Stadt	46.1	354	191 003	32 711	223 714
4	12	Frankfurt am Main, Stadt	46.11	6	2 084	76	2 160
4	12	Frankfurt am Main, Stadt	46.12	11	18 181	36	18 217
4	12	Frankfurt am Main, Stadt	46.13	20	8 439	599	9 038
4	12	Frankfurt am Main, Stadt	46.13.1	5	988	4	992
4	12	Frankfurt am Main, Stadt	46.13.2	15	7 451	594	8 046
4	12	Frankfurt am Main, Stadt	46.14	54	33 638	943	34 580
4	12	Frankfurt am Main, Stadt	46.15	32	7 334	1 364	8 698
4	12	Frankfurt am Main, Stadt	46.16	41	12 990	611	13 601
4	12	Frankfurt am Main, Stadt	46.17	26	29 899	14 689	44 588
4	12	Frankfurt am Main, Stadt	46.18	137	65 145	12 138	77 283
4	12	Frankfurt am Main, Stadt	46.18.1	4	899	.	.
4	12	Frankfurt am Main, Stadt	46.18.2
4	12	Frankfurt am Main, Stadt	46.18.3
4	12	Frankfurt am Main, Stadt	46.18.4	16	9 474	190	9 664
4	12	Frankfurt am Main, Stadt	46.18.5	17	1 713	133	1 846
4	12	Frankfurt am Main, Stadt	46.18.6	4	223	.	.
4	12	Frankfurt am Main, Stadt	46.18.7	7	3 734	1	3 735
4	12	Frankfurt am Main, Stadt	46.18.9	81	44 800	11 690	56 490
4	12	Frankfurt am Main, Stadt	46.19	27	13 293	2 255	15 549
4	12	Frankfurt am Main, Stadt	46.2	17	23 294	9 937	33 231

6. Umsatzsteuerpflichtige und steuerbarer Umsatz 2019 in den kreisfreien Städten, Landkreisen und Regierungsbezirken nach wirtschaftlicher Gliederung

Regierungsbezirk	Kreisfreie Städte / Landkreise	Name	WZ 2008	Steuerpflichtige	Steuerbarer Umsatz		
					Lieferungen und Leistungen	innergemein-schaftliche Erwerbe	Insgesamt
					1 000 Euro		
				Anzahl			
4	12	Frankfurt am Main, Stadt	46.21	3	1 874	115	1 989
4	12	Frankfurt am Main, Stadt	46.22	11	21 183	9 822	31 005
4	12	Frankfurt am Main, Stadt	46.23
4	12	Frankfurt am Main, Stadt	46.24
4	12	Frankfurt am Main, Stadt	46.3	194	2 745 607	790 478	3 536 085
4	12	Frankfurt am Main, Stadt	46.31	37	257 771	86 505	344 276
4	12	Frankfurt am Main, Stadt	46.32	25	166 610	22 120	188 731
4	12	Frankfurt am Main, Stadt	46.33	3	49 255	18 456	67 711
4	12	Frankfurt am Main, Stadt	46.34	40	1 198 999	207 469	1 406 468
4	12	Frankfurt am Main, Stadt	46.35	5	1 969	.	.
4	12	Frankfurt am Main, Stadt	46.36	6	1 571	.	.
4	12	Frankfurt am Main, Stadt	46.37	17	249 950	82 240	332 190
4	12	Frankfurt am Main, Stadt	46.38	43	785 996	361 561	1 147 557
4	12	Frankfurt am Main, Stadt	46.38.1
4	12	Frankfurt am Main, Stadt	46.38.2	—	—	—	—
4	12	Frankfurt am Main, Stadt	46.38.9
4	12	Frankfurt am Main, Stadt	46.39	18	33 486	12 110	45 596
4	12	Frankfurt am Main, Stadt	46.39.1
4	12	Frankfurt am Main, Stadt	46.39.9
4	12	Frankfurt am Main, Stadt	46.4	298	8 821 025	1 051 531	9 872 556
4	12	Frankfurt am Main, Stadt	46.41	23	13 629	3 069	16 698
4	12	Frankfurt am Main, Stadt	46.42	30	91 242	26 340	117 583
4	12	Frankfurt am Main, Stadt	46.42.1
4	12	Frankfurt am Main, Stadt	46.42.2
4	12	Frankfurt am Main, Stadt	46.43
4	12	Frankfurt am Main, Stadt	46.43.1	4	1 836	82	1 919
4	12	Frankfurt am Main, Stadt	46.43.2	8	14 438	892	15 330
4	12	Frankfurt am Main, Stadt	46.43.3
4	12	Frankfurt am Main, Stadt	46.44
4	12	Frankfurt am Main, Stadt	46.44.1
4	12	Frankfurt am Main, Stadt	46.44.2	3	251	3	254
4	12	Frankfurt am Main, Stadt	46.45	13	114 807	12 153	126 960
4	12	Frankfurt am Main, Stadt	46.46	62	5 261 215	337 298	5 598 513
4	12	Frankfurt am Main, Stadt	46.46.1	37	5 121 211	307 455	5 428 667
4	12	Frankfurt am Main, Stadt	46.46.2	25	140 004	29 843	169 847
4	12	Frankfurt am Main, Stadt	46.47
4	12	Frankfurt am Main, Stadt	46.48	20	9 005	1 062	10 067
4	12	Frankfurt am Main, Stadt	46.49	65	1 821 886	223 140	2 045 026
4	12	Frankfurt am Main, Stadt	46.49.1
4	12	Frankfurt am Main, Stadt	46.49.2	10	52 746	21 442	74 189
4	12	Frankfurt am Main, Stadt	46.49.3	10	33 440	3 798	37 239
4	12	Frankfurt am Main, Stadt	46.49.4	26	208 380	6 422	214 802
4	12	Frankfurt am Main, Stadt	46.49.5
4	12	Frankfurt am Main, Stadt	46.5	56	679 497	148 229	827 726
4	12	Frankfurt am Main, Stadt	46.51	29	329 373	8 099	337 471
4	12	Frankfurt am Main, Stadt	46.52	27	350 125	140 130	490 255
4	12	Frankfurt am Main, Stadt	46.6	112	693 358	218 005	911 364
4	12	Frankfurt am Main, Stadt	46.61	4	14 300	7 206	21 506
4	12	Frankfurt am Main, Stadt	46.62
4	12	Frankfurt am Main, Stadt	46.63	11	81 005	1 569	82 574
4	12	Frankfurt am Main, Stadt	46.64
4	12	Frankfurt am Main, Stadt	46.65
4	12	Frankfurt am Main, Stadt	46.66	17	38 864	1 004	39 868
4	12	Frankfurt am Main, Stadt	46.69	58	387 773	130 104	517 877

6. Umsatzsteuerpflichtige und steuerbarer Umsatz 2019 in den kreisfreien Städten, Landkreisen und Regierungsbezirken nach wirtschaftlicher Gliederung

Regierungsbezirk	Kreisfreie Städte / Landkreise	Name	WZ 2008	Steuerpflichtige	Steuerbarer Umsatz		
					Lieferungen und Leistungen	innergemein-schaftliche Erwerbe	Insgesamt
					1 000 Euro		
				Anzahl			
4	12	Frankfurt am Main, Stadt	46.7	151	3 496 935	585 687	4 082 622
4	12	Frankfurt am Main, Stadt	46.71	9	94 245	3 686	97 931
4	12	Frankfurt am Main, Stadt	46.71.1
4	12	Frankfurt am Main, Stadt	46.71.2
4	12	Frankfurt am Main, Stadt	46.72	24	833 780	50 534	884 314
4	12	Frankfurt am Main, Stadt	46.73	34	117 102	4 792	121 894
4	12	Frankfurt am Main, Stadt	46.73.1	6	4 406	490	4 896
4	12	Frankfurt am Main, Stadt	46.73.2
4	12	Frankfurt am Main, Stadt	46.73.3
4	12	Frankfurt am Main, Stadt	46.73.4	14	72 349	725	73 074
4	12	Frankfurt am Main, Stadt	46.73.5
4	12	Frankfurt am Main, Stadt	46.73.6	4	2 788	151	2 939
4	12	Frankfurt am Main, Stadt	46.73.7
4	12	Frankfurt am Main, Stadt	46.73.8	—	—	—	—
4	12	Frankfurt am Main, Stadt	46.74	25	106 733	7 079	113 812
4	12	Frankfurt am Main, Stadt	46.74.1	13	49 776	2 061	51 836
4	12	Frankfurt am Main, Stadt	46.74.2
4	12	Frankfurt am Main, Stadt	46.74.3
4	12	Frankfurt am Main, Stadt	46.75	36	1 475 433	193 107	1 668 540
4	12	Frankfurt am Main, Stadt	46.76
4	12	Frankfurt am Main, Stadt	46.77
4	12	Frankfurt am Main, Stadt	46.9	70	297 357	59 621	356 978
4	12	Frankfurt am Main, Stadt	47	2 706	3 501 504	890 695	4 392 199
4	12	Frankfurt am Main, Stadt	47.1	404	508 365	24 820	533 185
4	12	Frankfurt am Main, Stadt	47.11	217	149 849	11 006	160 854
4	12	Frankfurt am Main, Stadt	47.19	187	358 516	13 814	372 330
4	12	Frankfurt am Main, Stadt	47.2	469	289 940	19 453	309 393
4	12	Frankfurt am Main, Stadt	47.21	71	56 489	11 407	67 896
4	12	Frankfurt am Main, Stadt	47.22	20	13 867	1 021	14 889
4	12	Frankfurt am Main, Stadt	47.23	11	2 845	591	3 436
4	12	Frankfurt am Main, Stadt	47.24	132	83 320	91	83 411
4	12	Frankfurt am Main, Stadt	47.25	67	36 727	1 755	38 482
4	12	Frankfurt am Main, Stadt	47.26	32	15 087	9	15 096
4	12	Frankfurt am Main, Stadt	47.29	136	81 604	4 579	86 183
4	12	Frankfurt am Main, Stadt	47.3	36	53 523	14	53 536
4	12	Frankfurt am Main, Stadt	47.30.1	27	47 615	13	47 628
4	12	Frankfurt am Main, Stadt	47.30.2	9	5 908	—	5 909
4	12	Frankfurt am Main, Stadt	47.4	129	889 858	628 718	1 518 576
4	12	Frankfurt am Main, Stadt	47.41
4	12	Frankfurt am Main, Stadt	47.42
4	12	Frankfurt am Main, Stadt	47.43
4	12	Frankfurt am Main, Stadt	47.5	363	280 012	36 253	316 266
4	12	Frankfurt am Main, Stadt	47.51	103	94 579	17 149	111 728
4	12	Frankfurt am Main, Stadt	47.52	53	24 998	1 734	26 731
4	12	Frankfurt am Main, Stadt	47.52.1	29	16 812	1 706	18 518
4	12	Frankfurt am Main, Stadt	47.52.3	24	8 186	27	8 213
4	12	Frankfurt am Main, Stadt	47.53	26	13 809	233	14 041
4	12	Frankfurt am Main, Stadt	47.54	57	32 952	1 992	34 944
4	12	Frankfurt am Main, Stadt	47.59	124	113 674	15 147	128 821
4	12	Frankfurt am Main, Stadt	47.59.1	63	64 405	12 717	77 122
4	12	Frankfurt am Main, Stadt	47.59.2	8	2 111	34	2 146
4	12	Frankfurt am Main, Stadt	47.59.3	20	6 268	461	6 729
4	12	Frankfurt am Main, Stadt	47.59.9	33	40 890	1 934	42 824
4	12	Frankfurt am Main, Stadt	47.6	286	146 483	6 918	153 401

6. Umsatzsteuerpflichtige und steuerbarer Umsatz 2019 in den kreisfreien Städten, Landkreisen und Regierungsbezirken nach wirtschaftlicher Gliederung

Regierungsbezirk	Kreisfreie Städte / Landkreise	Name	WZ 2008	Steuerpflichtige	Steuerbarer Umsatz		
					Lieferungen und Leistungen	innergemein-schaftliche Erwerbe	Insgesamt
4	12	Frankfurt am Main, Stadt	47.61	41	47 963	980	48 943
4	12	Frankfurt am Main, Stadt	47.62	164	40 672	332	41 004
4	12	Frankfurt am Main, Stadt	47.62.1	130	28 631	34	28 665
4	12	Frankfurt am Main, Stadt	47.62.2	34	12 041	298	12 339
4	12	Frankfurt am Main, Stadt	47.63	7	636	15	651
4	12	Frankfurt am Main, Stadt	47.64	57	50 602	4 936	55 538
4	12	Frankfurt am Main, Stadt	47.64.1	42	44 545	4 017	48 562
4	12	Frankfurt am Main, Stadt	47.64.2	15	6 057	919	6 976
4	12	Frankfurt am Main, Stadt	47.65	17	6 610	656	7 266
4	12	Frankfurt am Main, Stadt	47.7	719	1 028 003	93 790	1 121 792
4	12	Frankfurt am Main, Stadt	47.71	102	79 569	29 871	109 440
4	12	Frankfurt am Main, Stadt	47.72	36	97 344	42 224	139 568
4	12	Frankfurt am Main, Stadt	47.72.1	23	78 533	38 968	117 501
4	12	Frankfurt am Main, Stadt	47.72.2	13	18 811	3 256	22 068
4	12	Frankfurt am Main, Stadt	47.73	119	561 956	4 788	566 744
4	12	Frankfurt am Main, Stadt	47.74	29	38 009	1 026	39 036
4	12	Frankfurt am Main, Stadt	47.75	41	45 106	3 199	48 305
4	12	Frankfurt am Main, Stadt	47.76	77	42 251	2 796	45 047
4	12	Frankfurt am Main, Stadt	47.76.1	72	36 394	2 604	38 998
4	12	Frankfurt am Main, Stadt	47.76.2	5	5 858	192	6 049
4	12	Frankfurt am Main, Stadt	47.77	60	26 107	1 144	27 251
4	12	Frankfurt am Main, Stadt	47.78	207	130 683	7 923	138 606
4	12	Frankfurt am Main, Stadt	47.78.1	51	52 619	1 606	54 224
4	12	Frankfurt am Main, Stadt	47.78.2	15	18 361	1 501	19 862
4	12	Frankfurt am Main, Stadt	47.78.3	89	41 338	2 384	43 722
4	12	Frankfurt am Main, Stadt	47.78.9	52	18 365	2 432	20 797
4	12	Frankfurt am Main, Stadt	47.79	48	6 979	817	7 796
4	12	Frankfurt am Main, Stadt	47.79.1	14	884	.	.
4	12	Frankfurt am Main, Stadt	47.79.2	7	803	.	.
4	12	Frankfurt am Main, Stadt	47.79.9	27	5 292	816	6 108
4	12	Frankfurt am Main, Stadt	47.8	62	21 765	1 725	23 490
4	12	Frankfurt am Main, Stadt	47.81	35	14 962	856	15 818
4	12	Frankfurt am Main, Stadt	47.82	22	4 878	858	5 736
4	12	Frankfurt am Main, Stadt	47.89	5	1 925	11	1 936
4	12	Frankfurt am Main, Stadt	47.9	238	283 555	79 005	362 559
4	12	Frankfurt am Main, Stadt	47.91	117	163 587	30 788	194 375
4	12	Frankfurt am Main, Stadt	47.99	121	119 968	48 216	168 185
4	12	Frankfurt am Main, Stadt	47.99.1	3	7 543	57	7 600
4	12	Frankfurt am Main, Stadt	47.99.9	118	112 425	48 159	160 585
4	12	Frankfurt am Main, Stadt	H	1 820	12 745 606	906 558	13 652 164
4	12	Frankfurt am Main, Stadt	49
4	12	Frankfurt am Main, Stadt	49.1
4	12	Frankfurt am Main, Stadt	49.2
4	12	Frankfurt am Main, Stadt	49.3	1 071	335 660	2 349	338 009
4	12	Frankfurt am Main, Stadt	49.31	18	164 172	10	164 182
4	12	Frankfurt am Main, Stadt	49.32	1 032	122 693	381	123 074
4	12	Frankfurt am Main, Stadt	49.39	21	48 796	1 957	50 753
4	12	Frankfurt am Main, Stadt	49.39.1
4	12	Frankfurt am Main, Stadt	49.39.2
4	12	Frankfurt am Main, Stadt	49.39.9	6	976	.	.
4	12	Frankfurt am Main, Stadt	49.4
4	12	Frankfurt am Main, Stadt	49.41
4	12	Frankfurt am Main, Stadt	49.42	56	25 862	26	25 888
4	12	Frankfurt am Main, Stadt	49.5

6. Umsatzsteuerpflichtige und steuerbarer Umsatz 2019 in den kreisfreien Städten, Landkreisen und Regierungsbezirken nach wirtschaftlicher Gliederung

Regierungsbezirk	Kreisfreie Städte / Landkreise	Name	WZ 2008	Steuerpflichtige	Steuerbarer Umsatz		
					Lieferungen und Leistungen	innergemein-schaftliche Erwerbe	Insgesamt
					1 000 Euro		
				Anzahl			
4	12	Frankfurt am Main, Stadt	50
4	12	Frankfurt am Main, Stadt	50.1	—	—	—	—
4	12	Frankfurt am Main, Stadt	50.2	—	—	—	—
4	12	Frankfurt am Main, Stadt	50.3
4	12	Frankfurt am Main, Stadt	50.4
4	12	Frankfurt am Main, Stadt	51
4	12	Frankfurt am Main, Stadt	51.1
4	12	Frankfurt am Main, Stadt	51.2	8	28 548	91	28 639
4	12	Frankfurt am Main, Stadt	51.21	8	28 548	91	28 639
4	12	Frankfurt am Main, Stadt	51.22	—	—	—	—
4	12	Frankfurt am Main, Stadt	52	289	4 225 738	18 553	4 244 291
4	12	Frankfurt am Main, Stadt	52.1	9	12 821	1	12 822
4	12	Frankfurt am Main, Stadt	52.2	280	4 212 918	18 552	4 231 469
4	12	Frankfurt am Main, Stadt	52.21
4	12	Frankfurt am Main, Stadt	52.21.1	9	6 048	.	.
4	12	Frankfurt am Main, Stadt	52.21.2
4	12	Frankfurt am Main, Stadt	52.21.3	—	—	—	—
4	12	Frankfurt am Main, Stadt	52.21.4	3	104	.	.
4	12	Frankfurt am Main, Stadt	52.21.5	—	—	—	—
4	12	Frankfurt am Main, Stadt	52.21.9	13	19 593	111	19 704
4	12	Frankfurt am Main, Stadt	52.22
4	12	Frankfurt am Main, Stadt	52.22.1	—	—	—	—
4	12	Frankfurt am Main, Stadt	52.22.2
4	12	Frankfurt am Main, Stadt	52.22.3	—	—	—	—
4	12	Frankfurt am Main, Stadt	52.22.9
4	12	Frankfurt am Main, Stadt	52.23	32	2 641 509	9 901	2 651 410
4	12	Frankfurt am Main, Stadt	52.23.1	13	2 575 573	9 360	2 584 934
4	12	Frankfurt am Main, Stadt	52.23.9	19	65 936	541	66 476
4	12	Frankfurt am Main, Stadt	52.24	3	75 308	.	.
4	12	Frankfurt am Main, Stadt	52.29	217	1 444 922	8 540	1 453 461
4	12	Frankfurt am Main, Stadt	52.29.1	165	1 189 559	8 254	1 197 812
4	12	Frankfurt am Main, Stadt	52.29.2
4	12	Frankfurt am Main, Stadt	52.29.9
4	12	Frankfurt am Main, Stadt	53
4	12	Frankfurt am Main, Stadt	53.1	—	—	—	—
4	12	Frankfurt am Main, Stadt	53.2
4	12	Frankfurt am Main, Stadt	I	2 604	2 533 361	17 407	2 550 768
4	12	Frankfurt am Main, Stadt	55	341	1 162 601	9 326	1 171 927
4	12	Frankfurt am Main, Stadt	55.1	311	1 140 230	9 284	1 149 514
4	12	Frankfurt am Main, Stadt	55.10.1	154	1 030 416	8 791	1 039 206
4	12	Frankfurt am Main, Stadt	55.10.2	64	70 624	.	.
4	12	Frankfurt am Main, Stadt	55.10.3	80	36 155	254	36 409
4	12	Frankfurt am Main, Stadt	55.10.4	13	3 035	.	.
4	12	Frankfurt am Main, Stadt	55.2	17	15 632	37	15 669
4	12	Frankfurt am Main, Stadt	55.20.1
4	12	Frankfurt am Main, Stadt	55.20.2	—	—	—	—
4	12	Frankfurt am Main, Stadt	55.20.3
4	12	Frankfurt am Main, Stadt	55.20.4
4	12	Frankfurt am Main, Stadt	55.3	—	—	—	—
4	12	Frankfurt am Main, Stadt	55.9	13	6 739	4	6 743
4	12	Frankfurt am Main, Stadt	55.90.1	6	3 753	.	.
4	12	Frankfurt am Main, Stadt	55.90.9	7	2 986	.	.
4	12	Frankfurt am Main, Stadt	56	2 263	1 370 760	8 081	1 378 841
4	12	Frankfurt am Main, Stadt	56.1	1 472	667 535	4 290	671 825

6. Umsatzsteuerpflichtige und steuerbarer Umsatz 2019 in den kreisfreien Städten, Landkreisen und Regierungsbezirken nach wirtschaftlicher Gliederung

Regierungsbezirk	Kreisfreie Städte / Landkreise	Name	WZ 2008	Steuerpflichtige	Steuerbarer Umsatz		
					Lieferungen und Leistungen	innergemein-schaftliche Erwerbe	Insgesamt
					1 000 Euro		
				Anzahl			
4	12	Frankfurt am Main, Stadt	56.10.1	813	488 899	3 354	492 252
4	12	Frankfurt am Main, Stadt	56.10.2	30	20 138	30	20 169
4	12	Frankfurt am Main, Stadt	56.10.3	406	94 195	103	94 297
4	12	Frankfurt am Main, Stadt	56.10.4	175	51 782	606	52 388
4	12	Frankfurt am Main, Stadt	56.10.5	48	12 522	197	12 719
4	12	Frankfurt am Main, Stadt	56.2	131	492 638	2 881	495 519
4	12	Frankfurt am Main, Stadt	56.21	73	79 325	1 629	80 955
4	12	Frankfurt am Main, Stadt	56.29	58	413 313	1 251	414 564
4	12	Frankfurt am Main, Stadt	56.3	660	210 587	911	211 498
4	12	Frankfurt am Main, Stadt	56.30.1	449	132 984	636	133 620
4	12	Frankfurt am Main, Stadt	56.30.2	15	13 993	.	.
4	12	Frankfurt am Main, Stadt	56.30.3	62	18 481	31	18 511
4	12	Frankfurt am Main, Stadt	56.30.4	8	4 498	.	.
4	12	Frankfurt am Main, Stadt	56.30.9	126	40 630	235	40 866
4	12	Frankfurt am Main, Stadt	J	2 395	8 180 173	156 775	8 336 948
4	12	Frankfurt am Main, Stadt	58	145	753 858	7 820	761 679
4	12	Frankfurt am Main, Stadt	58.1	131	742 997	7 819	750 817
4	12	Frankfurt am Main, Stadt	58.11	54	65 256	551	65 807
4	12	Frankfurt am Main, Stadt	58.12	10	181 880	9	181 889
4	12	Frankfurt am Main, Stadt	58.13
4	12	Frankfurt am Main, Stadt	58.14	33	224 052	35	224 087
4	12	Frankfurt am Main, Stadt	58.19
4	12	Frankfurt am Main, Stadt	58.2	14	10 861	1	10 862
4	12	Frankfurt am Main, Stadt	58.21
4	12	Frankfurt am Main, Stadt	58.29
4	12	Frankfurt am Main, Stadt	59	160	584 692	431	585 124
4	12	Frankfurt am Main, Stadt	59.1	124	545 876	409	546 284
4	12	Frankfurt am Main, Stadt	59.11	90	472 703	111	472 814
4	12	Frankfurt am Main, Stadt	59.12	15	3 087	7	3 094
4	12	Frankfurt am Main, Stadt	59.13
4	12	Frankfurt am Main, Stadt	59.14
4	12	Frankfurt am Main, Stadt	59.2	36	38 817	23	38 839
4	12	Frankfurt am Main, Stadt	59.20.1
4	12	Frankfurt am Main, Stadt	59.20.2
4	12	Frankfurt am Main, Stadt	59.20.3	21	19 711	16	19 728
4	12	Frankfurt am Main, Stadt	60
4	12	Frankfurt am Main, Stadt	60.1
4	12	Frankfurt am Main, Stadt	60.2
4	12	Frankfurt am Main, Stadt	61	93	739 933	44 226	784 159
4	12	Frankfurt am Main, Stadt	61.1
4	12	Frankfurt am Main, Stadt	61.2
4	12	Frankfurt am Main, Stadt	61.3	—	—	—	—
4	12	Frankfurt am Main, Stadt	61.9	65	156 400	9 544	165 944
4	12	Frankfurt am Main, Stadt	61.90.1	29	44 247	1 853	46 100
4	12	Frankfurt am Main, Stadt	61.90.9	36	112 154	7 690	119 844
4	12	Frankfurt am Main, Stadt	62	1 743	5 458 568	66 307	5 524 875
4	12	Frankfurt am Main, Stadt	62.01	822	1 965 388	32 851	1 998 239
4	12	Frankfurt am Main, Stadt	62.01.1	178	113 270	257	113 527
4	12	Frankfurt am Main, Stadt	62.01.9	644	1 852 118	32 594	1 884 712
4	12	Frankfurt am Main, Stadt	62.02	688	971 693	8 525	980 218
4	12	Frankfurt am Main, Stadt	62.03	51	2 164 862	17 937	2 182 799
4	12	Frankfurt am Main, Stadt	62.09	182	356 625	6 994	363 619
4	12	Frankfurt am Main, Stadt	63
4	12	Frankfurt am Main, Stadt	63.1

6. Umsatzsteuerpflichtige und steuerbarer Umsatz 2019 in den kreisfreien Städten, Landkreisen und Regierungsbezirken nach wirtschaftlicher Gliederung

Regierungsbezirk	Kreisfreie Städte / Landkreise	Name	WZ 2008	Steuerpflichtige	Steuerbarer Umsatz		
					Lieferungen und Leistungen	innergemein-schaftliche Erwerbe	Insgesamt
					1 000 Euro		
				Anzahl			
4	12	Frankfurt am Main, Stadt	63.11	24	123 834	35 811	159 644
4	12	Frankfurt am Main, Stadt	63.12
4	12	Frankfurt am Main, Stadt	63.9	203	447 321	1 161	448 482
4	12	Frankfurt am Main, Stadt	63.91	22	52 353	12	52 365
4	12	Frankfurt am Main, Stadt	63.99	181	394 968	1 149	396 117
4	12	Frankfurt am Main, Stadt	K	601	11 122 466	141 081	11 263 547
4	12	Frankfurt am Main, Stadt	64	184	8 657 009	120 518	8 777 528
4	12	Frankfurt am Main, Stadt	64.1	85	8 142 948	114 121	8 257 069
4	12	Frankfurt am Main, Stadt	64.11
4	12	Frankfurt am Main, Stadt	64.19
4	12	Frankfurt am Main, Stadt	64.19.1	74	6 301 257	79 982	6 381 240
4	12	Frankfurt am Main, Stadt	64.19.2
4	12	Frankfurt am Main, Stadt	64.19.3
4	12	Frankfurt am Main, Stadt	64.19.4	—	—	—	—
4	12	Frankfurt am Main, Stadt	64.19.5
4	12	Frankfurt am Main, Stadt	64.19.6	—	—	—	—
4	12	Frankfurt am Main, Stadt	64.2
4	12	Frankfurt am Main, Stadt	64.3
4	12	Frankfurt am Main, Stadt	64.9	88	423 785	6 390	430 175
4	12	Frankfurt am Main, Stadt	64.91
4	12	Frankfurt am Main, Stadt	64.92
4	12	Frankfurt am Main, Stadt	64.92.1
4	12	Frankfurt am Main, Stadt	64.92.2	—	—	—	—
4	12	Frankfurt am Main, Stadt	64.99	79	323 697	2 436	326 132
4	12	Frankfurt am Main, Stadt	64.99.1	62	248 878	31	248 908
4	12	Frankfurt am Main, Stadt	64.99.9	17	74 819	2 405	77 224
4	12	Frankfurt am Main, Stadt	65	18	147 363	12 895	160 257
4	12	Frankfurt am Main, Stadt	65.1	9	19 850	12 825	32 674
4	12	Frankfurt am Main, Stadt	65.11
4	12	Frankfurt am Main, Stadt	65.12
4	12	Frankfurt am Main, Stadt	65.12.1
4	12	Frankfurt am Main, Stadt	65.12.2	5	12 508	5 787	18 295
4	12	Frankfurt am Main, Stadt	65.2	—	—	—	—
4	12	Frankfurt am Main, Stadt	65.3	9	127 513	70	127 583
4	12	Frankfurt am Main, Stadt	66	399	2 318 095	7 668	2 325 763
4	12	Frankfurt am Main, Stadt	66.1	296	1 380 013	7 597	1 387 609
4	12	Frankfurt am Main, Stadt	66.11
4	12	Frankfurt am Main, Stadt	66.12
4	12	Frankfurt am Main, Stadt	66.19	283	1 103 011	7 596	1 110 607
4	12	Frankfurt am Main, Stadt	66.2	63	14 340	46	14 386
4	12	Frankfurt am Main, Stadt	66.21	10	1 766	.	.
4	12	Frankfurt am Main, Stadt	66.22	45	9 349	45	9 395
4	12	Frankfurt am Main, Stadt	66.29	8	3 224	.	.
4	12	Frankfurt am Main, Stadt	66.3	40	923 742	25	923 768
4	12	Frankfurt am Main, Stadt	L	3 288	5 590 576	7 132	5 597 708
4	12	Frankfurt am Main, Stadt	68	3 288	5 590 576	7 132	5 597 708
4	12	Frankfurt am Main, Stadt	68.1	283	619 961	246	620 206
4	12	Frankfurt am Main, Stadt	68.2	2 089	3 120 745	6 037	3 126 783
4	12	Frankfurt am Main, Stadt	68.3	916	1 849 870	849	1 850 719
4	12	Frankfurt am Main, Stadt	68.31	385	1 062 054	309	1 062 364
4	12	Frankfurt am Main, Stadt	68.32	531	787 815	539	788 355
4	12	Frankfurt am Main, Stadt	M	8 660	15 274 220	54 542	15 328 762
4	12	Frankfurt am Main, Stadt	69	2 388	4 785 420	1 502	4 786 922
4	12	Frankfurt am Main, Stadt	69.1	1 740	2 502 406	1 329	2 503 736

6. Umsatzsteuerpflichtige und steuerbarer Umsatz 2019 in den kreisfreien Städten, Landkreisen und Regierungsbezirken nach wirtschaftlicher Gliederung

Regierungsbezirk	Kreisfreie Städte / Landkreise	Name	WZ 2008	Steuerpflichtige	Steuerbarer Umsatz		
					Lieferungen und Leistungen	innergemein-schaftliche Erwerbe	Insgesamt
					1 000 Euro		
				Anzahl			
4	12	Frankfurt am Main, Stadt	69.10.1	481	964 419	366	964 786
4	12	Frankfurt am Main, Stadt	69.10.2	1 102	1 445 293	509	1 445 802
4	12	Frankfurt am Main, Stadt	69.10.3	5	12 591	•	•
4	12	Frankfurt am Main, Stadt	69.10.4	14	12 496	•	•
4	12	Frankfurt am Main, Stadt	69.10.9	138	67 607	427	68 034
4	12	Frankfurt am Main, Stadt	69.2	648	2 283 014	173	2 283 187
4	12	Frankfurt am Main, Stadt	69.20.1	•	•	•	•
4	12	Frankfurt am Main, Stadt	69.20.2	•	•	•	•
4	12	Frankfurt am Main, Stadt	69.20.3	•	•	•	•
4	12	Frankfurt am Main, Stadt	69.20.4	•	•	•	•
4	70	Frankfurt am Main, Stadt	70	2 531	5 516 094	31 713	5 547 806
4	12	Frankfurt am Main, Stadt	70.1	246	3 435 472	21 241	3 456 712
4	12	Frankfurt am Main, Stadt	70.10.1	•	•	•	•
4	12	Frankfurt am Main, Stadt	70.10.9	•	•	•	•
4	12	Frankfurt am Main, Stadt	70.2	2 285	2 080 622	10 472	2 091 094
4	12	Frankfurt am Main, Stadt	70.21	77	89 119	98	89 217
4	12	Frankfurt am Main, Stadt	70.22	2 208	1 991 503	10 374	2 001 877
4	12	Frankfurt am Main, Stadt	71	1 334	1 226 154	10 947	1 237 101
4	12	Frankfurt am Main, Stadt	71.1	1 301	1 135 508	10 900	1 146 408
4	12	Frankfurt am Main, Stadt	71.11	600	346 332	608	346 941
4	12	Frankfurt am Main, Stadt	71.11.1	387	223 056	236	223 293
4	12	Frankfurt am Main, Stadt	71.11.2	99	61 175	292	61 468
4	12	Frankfurt am Main, Stadt	71.11.3	87	56 122	79	56 201
4	12	Frankfurt am Main, Stadt	71.11.4	27	5 979	—	5 979
4	12	Frankfurt am Main, Stadt	71.12	701	789 175	10 292	799 468
4	12	Frankfurt am Main, Stadt	71.12.1	282	442 461	940	443 401
4	12	Frankfurt am Main, Stadt	71.12.2	248	269 900	9 276	279 176
4	12	Frankfurt am Main, Stadt	71.12.3	6	6 912	—	6 912
4	12	Frankfurt am Main, Stadt	71.12.9	165	69 902	76	69 978
4	12	Frankfurt am Main, Stadt	71.2	33	90 646	47	90 692
4	12	Frankfurt am Main, Stadt	72	154	72 184	4 282	76 466
4	12	Frankfurt am Main, Stadt	72.1	116	66 747	4 282	71 029
4	12	Frankfurt am Main, Stadt	72.11	12	2 526	626	3 152
4	12	Frankfurt am Main, Stadt	72.19	104	64 221	3 656	67 877
4	12	Frankfurt am Main, Stadt	72.2	38	5 437	—	5 437
4	12	Frankfurt am Main, Stadt	73	569	3 413 170	3 275	3 416 446
4	12	Frankfurt am Main, Stadt	73.1	504	3 071 271	2 779	3 074 051
4	12	Frankfurt am Main, Stadt	73.11	480	1 843 762	2 643	1 846 405
4	12	Frankfurt am Main, Stadt	73.12	24	1 227 510	136	1 227 646
4	12	Frankfurt am Main, Stadt	73.2	65	341 899	496	342 395
4	12	Frankfurt am Main, Stadt	74	1 642	247 596	2 811	250 407
4	12	Frankfurt am Main, Stadt	74.1	559	88 823	1 553	90 376
4	12	Frankfurt am Main, Stadt	74.10.1	71	9 625	392	10 018
4	12	Frankfurt am Main, Stadt	74.10.2	350	56 137	433	56 570
4	12	Frankfurt am Main, Stadt	74.10.3	138	23 061	727	23 788
4	12	Frankfurt am Main, Stadt	74.2	233	24 375	57	24 432
4	12	Frankfurt am Main, Stadt	74.20.1	225	21 490	33	21 523
4	12	Frankfurt am Main, Stadt	74.20.2	8	2 885	24	2 909
4	12	Frankfurt am Main, Stadt	74.3	308	28 235	56	28 291
4	12	Frankfurt am Main, Stadt	74.30.1	62	6 292	•	•
4	12	Frankfurt am Main, Stadt	74.30.2	246	21 943	•	•
4	12	Frankfurt am Main, Stadt	74.9	542	106 163	1 145	107 308
4	12	Frankfurt am Main, Stadt	75	42	13 602	12	13 613
4	12	Frankfurt am Main, Stadt	75.00.1	•	•	•	•

6. Umsatzsteuerpflichtige und steuerbarer Umsatz 2019 in den kreisfreien Städten, Landkreisen und Regierungsbezirken nach wirtschaftlicher Gliederung

Regierungsbezirk	Kreisfreie Städte / Landkreise	Name	WZ 2008	Steuerpflichtige	Steuerbarer Umsatz		
					Lieferungen und Leistungen	innergemein-schaftliche Erwerbe	Insgesamt
					1 000 Euro		
				Anzahl			
4	12	Frankfurt am Main, Stadt	75.00.9
4	12	Frankfurt am Main, Stadt	N	2 386	5 064 041	30 144	5 094 185
4	12	Frankfurt am Main, Stadt	77	146	134 562	12 083	146 645
4	12	Frankfurt am Main, Stadt	77.1
4	12	Frankfurt am Main, Stadt	77.11	41	15 003	1 001	16 004
4	12	Frankfurt am Main, Stadt	77.12
4	12	Frankfurt am Main, Stadt	77.2	35	29 820	2 545	32 365
4	12	Frankfurt am Main, Stadt	77.21	4	320	88	409
4	12	Frankfurt am Main, Stadt	77.22	3	1 333	55	1 388
4	12	Frankfurt am Main, Stadt	77.29	28	28 167	2 401	30 568
4	12	Frankfurt am Main, Stadt	77.3	60	78 180	8 475	86 655
4	12	Frankfurt am Main, Stadt	77.31	—	—	—	—
4	12	Frankfurt am Main, Stadt	77.32
4	12	Frankfurt am Main, Stadt	77.33
4	12	Frankfurt am Main, Stadt	77.34	3	110	.	.
4	12	Frankfurt am Main, Stadt	77.35	7	13 159	132	13 290
4	12	Frankfurt am Main, Stadt	77.39	39	49 766	7 434	57 199
4	12	Frankfurt am Main, Stadt	77.4
4	12	Frankfurt am Main, Stadt	78	227	1 977 928	2 078	1 980 006
4	12	Frankfurt am Main, Stadt	78.1	147	464 214	670	464 885
4	12	Frankfurt am Main, Stadt	78.2	51	1 454 771	151	1 454 922
4	12	Frankfurt am Main, Stadt	78.3	29	58 943	1 256	60 199
4	12	Frankfurt am Main, Stadt	79	200	278 688	700	279 388
4	12	Frankfurt am Main, Stadt	79.1	178	267 804	.	.
4	12	Frankfurt am Main, Stadt	79.11	121	212 814	22	212 836
4	12	Frankfurt am Main, Stadt	79.12	57	54 990	.	.
4	12	Frankfurt am Main, Stadt	79.9	22	10 884	.	.
4	12	Frankfurt am Main, Stadt	80	107	336 756	461	337 218
4	12	Frankfurt am Main, Stadt	80.1	86	274 524	49	274 573
4	12	Frankfurt am Main, Stadt	80.2	8	56 054	385	56 439
4	12	Frankfurt am Main, Stadt	80.3	13	6 178	28	6 206
4	12	Frankfurt am Main, Stadt	81	1 110	1 445 240	6 984	1 452 224
4	12	Frankfurt am Main, Stadt	81.1	387	327 926	518	328 444
4	12	Frankfurt am Main, Stadt	81.2	524	914 941	5 223	920 164
4	12	Frankfurt am Main, Stadt	81.21	423	837 268	871	838 138
4	12	Frankfurt am Main, Stadt	81.22	24	5 904	8	5 913
4	12	Frankfurt am Main, Stadt	81.22.1	7	1 473	.	.
4	12	Frankfurt am Main, Stadt	81.22.9	17	4 432	.	.
4	12	Frankfurt am Main, Stadt	81.29	77	71 769	4 344	76 113
4	12	Frankfurt am Main, Stadt	81.29.1	16	59 571	4 330	63 902
4	12	Frankfurt am Main, Stadt	81.29.2	7	4 195	12	4 207
4	12	Frankfurt am Main, Stadt	81.29.9	54	8 002	2	8 004
4	12	Frankfurt am Main, Stadt	81.3	199	202 373	1 244	203 617
4	12	Frankfurt am Main, Stadt	81.30.1	162	192 800	357	193 157
4	12	Frankfurt am Main, Stadt	81.30.9	37	9 573	886	10 460
4	12	Frankfurt am Main, Stadt	82	596	890 867	7 837	898 704
4	12	Frankfurt am Main, Stadt	82.1	154	37 403	212	37 615
4	12	Frankfurt am Main, Stadt	82.11	87	25 495	195	25 690
4	12	Frankfurt am Main, Stadt	82.19	67	11 908	17	11 925
4	12	Frankfurt am Main, Stadt	82.2
4	12	Frankfurt am Main, Stadt	82.3	124	437 059	778	437 837
4	12	Frankfurt am Main, Stadt	82.9
4	12	Frankfurt am Main, Stadt	82.91
4	12	Frankfurt am Main, Stadt	82.91.1	10	37 087	—	37 087

6. Umsatzsteuerpflichtige und steuerbarer Umsatz 2019 in den kreisfreien Städten, Landkreisen und Regierungsbezirken nach wirtschaftlicher Gliederung

Regierungsbezirk	Kreisfreie Städte / Landkreise	Name	WZ 2008	Steuerpflichtige	Steuerbarer Umsatz		
					Lieferungen und Leistungen	innergemein-schaftliche Erwerbe	Insgesamt
					1 000 Euro		
				Anzahl			
4	12	Frankfurt am Main, Stadt	82.91.2	•	•	•	•
4	12	Frankfurt am Main, Stadt	82.92	•	•	•	•
4	12	Frankfurt am Main, Stadt	82.99	289	255 819	6 834	262 653
4	12	Frankfurt am Main, Stadt	82.99.1	7	3 758	56	3 815
4	12	Frankfurt am Main, Stadt	82.99.9	282	252 061	6 778	258 838
4	12	Frankfurt am Main, Stadt	O	—	—	—	—
4	12	Frankfurt am Main, Stadt	P	650	351 766	3 077	354 844
4	12	Frankfurt am Main, Stadt	85	650	351 766	3 077	354 844
4	12	Frankfurt am Main, Stadt	85.1	—	—	—	—
4	12	Frankfurt am Main, Stadt	85.2	—	—	—	—
4	12	Frankfurt am Main, Stadt	85.3	30	26 793	68	26 861
4	12	Frankfurt am Main, Stadt	85.31	•	•	•	•
4	12	Frankfurt am Main, Stadt	85.32	•	•	•	•
4	12	Frankfurt am Main, Stadt	85.4	•	•	•	•
4	12	Frankfurt am Main, Stadt	85.41	31	3 014	•	•
4	12	Frankfurt am Main, Stadt	85.42	•	•	•	•
4	12	Frankfurt am Main, Stadt	85.42.1	•	•	•	•
4	12	Frankfurt am Main, Stadt	85.42.2	•	•	•	•
4	12	Frankfurt am Main, Stadt	85.42.3	—	—	—	—
4	12	Frankfurt am Main, Stadt	85.42.4	•	•	•	•
4	12	Frankfurt am Main, Stadt	85.5	576	228 012	1 198	229 210
4	12	Frankfurt am Main, Stadt	85.51	151	16 386	56	16 442
4	12	Frankfurt am Main, Stadt	85.52	44	5 720	44	5 764
4	12	Frankfurt am Main, Stadt	85.53	63	15 260	8	15 268
4	12	Frankfurt am Main, Stadt	85.59	318	190 646	1 090	191 736
4	12	Frankfurt am Main, Stadt	85.59.1	•	•	•	•
4	12	Frankfurt am Main, Stadt	85.59.2	183	124 206	775	124 981
4	12	Frankfurt am Main, Stadt	85.59.9	•	•	•	•
4	12	Frankfurt am Main, Stadt	85.6	•	•	•	•
4	12	Frankfurt am Main, Stadt	Q	726	2 129 168	7 391	2 136 559
4	12	Frankfurt am Main, Stadt	86	620	1 586 564	6 934	1 593 497
4	12	Frankfurt am Main, Stadt	86.1	18	1 166 485	4 100	1 170 585
4	12	Frankfurt am Main, Stadt	86.10.1	•	•	•	•
4	12	Frankfurt am Main, Stadt	86.10.2	•	•	•	•
4	12	Frankfurt am Main, Stadt	86.10.3	•	•	•	•
4	12	Frankfurt am Main, Stadt	86.2	286	192 695	614	193 308
4	12	Frankfurt am Main, Stadt	86.21	62	20 125	238	20 363
4	12	Frankfurt am Main, Stadt	86.22	•	•	•	•
4	12	Frankfurt am Main, Stadt	86.23	•	•	•	•
4	12	Frankfurt am Main, Stadt	86.9	316	227 384	2 220	229 604
4	12	Frankfurt am Main, Stadt	86.90.1	69	9 528	•	•
4	12	Frankfurt am Main, Stadt	86.90.2	76	10 823	3	10 826
4	12	Frankfurt am Main, Stadt	86.90.3	17	4 715	•	•
4	12	Frankfurt am Main, Stadt	86.90.9	154	202 318	2 212	204 530
4	12	Frankfurt am Main, Stadt	87	13	111 907	166	112 073
4	12	Frankfurt am Main, Stadt	87.1	8	95 918	•	•
4	12	Frankfurt am Main, Stadt	87.2	•	•	•	•
4	12	Frankfurt am Main, Stadt	87.3	•	•	•	•
4	12	Frankfurt am Main, Stadt	87.9	•	•	•	•
4	12	Frankfurt am Main, Stadt	88	93	430 697	291	430 989
4	12	Frankfurt am Main, Stadt	88.1	24	52 421	47	52 468
4	12	Frankfurt am Main, Stadt	88.10.1	16	51 113	•	•
4	12	Frankfurt am Main, Stadt	88.10.2	8	1 308	•	•
4	12	Frankfurt am Main, Stadt	88.9	69	378 277	244	378 521

6. Umsatzsteuerpflichtige und steuerbarer Umsatz 2019 in den kreisfreien Städten, Landkreisen und Regierungsbezirken nach wirtschaftlicher Gliederung

Regierungsbezirk	Kreisfreie Städte / Landkreise	Name	WZ 2008	Steuerpflichtige	Steuerbarer Umsatz		
					Lieferungen und Leistungen	innergemeinschaftliche Erwerbe	Insgesamt
				Anzahl			
4	12	Frankfurt am Main, Stadt	88.91	•	•	•	•
4	12	Frankfurt am Main, Stadt	88.99	•	•	•	•
4	12	Frankfurt am Main, Stadt	R	1 346	2 622 173	6 900	2 629 073
4	12	Frankfurt am Main, Stadt	90	907	368 435	689	369 124
4	12	Frankfurt am Main, Stadt	90.01	176	19 521	44	19 564
4	12	Frankfurt am Main, Stadt	90.01.1	4	183	•	•
4	12	Frankfurt am Main, Stadt	90.01.2	8	1 725	15	1 740
4	12	Frankfurt am Main, Stadt	90.01.3	9	545	•	•
4	12	Frankfurt am Main, Stadt	90.01.4	155	17 068	28	17 096
4	12	Frankfurt am Main, Stadt	90.02	30	19 276	24	19 300
4	12	Frankfurt am Main, Stadt	90.03	676	50 598	81	50 680
4	12	Frankfurt am Main, Stadt	90.03.1	42	4 190	13	4 203
4	12	Frankfurt am Main, Stadt	90.03.2	169	11 683	4	11 687
4	12	Frankfurt am Main, Stadt	90.03.3	133	10 385	48	10 433
4	12	Frankfurt am Main, Stadt	90.03.4	17	2 262	3	2 266
4	12	Frankfurt am Main, Stadt	90.03.5	315	22 078	13	22 091
4	12	Frankfurt am Main, Stadt	90.04	25	279 040	540	279 580
4	12	Frankfurt am Main, Stadt	90.04.1	17	242 505	377	242 882
4	12	Frankfurt am Main, Stadt	90.04.2	•	•	•	•
4	12	Frankfurt am Main, Stadt	90.04.3	•	•	•	•
4	12	Frankfurt am Main, Stadt	91	13	17 161	377	17 538
4	12	Frankfurt am Main, Stadt	91.01	•	•	•	•
4	12	Frankfurt am Main, Stadt	91.02	•	•	•	•
4	12	Frankfurt am Main, Stadt	91.03	•	•	•	•
4	12	Frankfurt am Main, Stadt	91.04	•	•	•	•
4	12	Frankfurt am Main, Stadt	92	83	37 052	66	37 118
4	12	Frankfurt am Main, Stadt	92.00.1	55	29 935	66	30 000
4	12	Frankfurt am Main, Stadt	92.00.2	3	1 607	•	•
4	12	Frankfurt am Main, Stadt	92.00.3	25	5 510	•	•
4	12	Frankfurt am Main, Stadt	93	343	2 199 524	5 769	2 205 293
4	12	Frankfurt am Main, Stadt	93.1	242	2 169 879	5 608	2 175 487
4	12	Frankfurt am Main, Stadt	93.11	34	56 619	264	56 882
4	12	Frankfurt am Main, Stadt	93.12	95	1 847 431	4 891	1 852 322
4	12	Frankfurt am Main, Stadt	93.13	53	148 241	165	148 405
4	12	Frankfurt am Main, Stadt	93.19	60	117 588	289	117 877
4	12	Frankfurt am Main, Stadt	93.2	101	29 646	160	29 806
4	12	Frankfurt am Main, Stadt	93.21	27	8 949	143	9 092
4	12	Frankfurt am Main, Stadt	93.29	74	20 696	17	20 714
4	12	Frankfurt am Main, Stadt	S	1 983	951 479	2 790	954 269
4	12	Frankfurt am Main, Stadt	94	285	735 830	593	736 423
4	12	Frankfurt am Main, Stadt	94.1	87	304 167	77	304 245
4	12	Frankfurt am Main, Stadt	94.11	56	236 533	70	236 603
4	12	Frankfurt am Main, Stadt	94.12	31	67 635	7	67 642
4	12	Frankfurt am Main, Stadt	94.2	5	131 857	225	132 082
4	12	Frankfurt am Main, Stadt	94.9	193	299 806	290	300 096
4	12	Frankfurt am Main, Stadt	94.91	•	•	•	•
4	12	Frankfurt am Main, Stadt	94.92	•	•	•	•
4	12	Frankfurt am Main, Stadt	94.99	•	•	•	•
4	12	Frankfurt am Main, Stadt	94.99.1	97	133 234	179	133 413
4	12	Frankfurt am Main, Stadt	94.99.2	•	•	•	•
4	12	Frankfurt am Main, Stadt	94.99.3	12	22 037	20	22 057
4	12	Frankfurt am Main, Stadt	94.99.4	•	•	•	•
4	12	Frankfurt am Main, Stadt	94.99.9	54	98 779	45	98 824
4	12	Frankfurt am Main, Stadt	95	125	25 330	370	25 700

6. Umsatzsteuerpflichtige und steuerbarer Umsatz 2019 in den kreisfreien Städten, Landkreisen und Regierungsbezirken nach wirtschaftlicher Gliederung

Regierungsbezirk	Kreisfreie Städte / Landkreise	Name	WZ 2008	Steuerpflichtige	Steuerbarer Umsatz		
					Lieferungen und Leistungen	innergemein-schaftliche Erwerbe	Insgesamt
					1 000 Euro		
				Anzahl			
4	12	Frankfurt am Main, Stadt	95.1	16	10 524	167	10 692
4	12	Frankfurt am Main, Stadt	95.11
4	12	Frankfurt am Main, Stadt	95.12
4	12	Frankfurt am Main, Stadt	95.2	109	14 806	203	15 008
4	12	Frankfurt am Main, Stadt	95.21	—	—	—	—
4	12	Frankfurt am Main, Stadt	95.22	8	2 709	100	2 809
4	12	Frankfurt am Main, Stadt	95.23	20	1 956	54	2 010
4	12	Frankfurt am Main, Stadt	95.24	5	536	—	536
4	12	Frankfurt am Main, Stadt	95.25	3	1 082	15	1 096
4	12	Frankfurt am Main, Stadt	95.29	73	8 523	33	8 557
4	12	Frankfurt am Main, Stadt	96	1 573	190 318	1 827	192 146
4	12	Frankfurt am Main, Stadt	96.01	64	19 913	14	19 927
4	12	Frankfurt am Main, Stadt	96.02	761	94 656	883	95 539
4	12	Frankfurt am Main, Stadt	96.02.1	513	65 811	502	66 312
4	12	Frankfurt am Main, Stadt	96.02.2	248	28 845	382	29 227
4	12	Frankfurt am Main, Stadt	96.03	30	11 158	23	11 182
4	12	Frankfurt am Main, Stadt	96.03.1
4	12	Frankfurt am Main, Stadt	96.03.2
4	12	Frankfurt am Main, Stadt	96.04	31	8 598	26	8 623
4	12	Frankfurt am Main, Stadt	96.09	687	55 994	881	56 875
4	13	Offenbach am Main, Stadt	A - S	4 989	9 387 487	1 685 674	11 073 161
4	13	Offenbach am Main, Stadt	A
4	13	Offenbach am Main, Stadt	01
4	13	Offenbach am Main, Stadt	01.1	—	—	—	—
4	13	Offenbach am Main, Stadt	01.11	—	—	—	—
4	13	Offenbach am Main, Stadt	01.12	—	—	—	—
4	13	Offenbach am Main, Stadt	01.13	—	—	—	—
4	13	Offenbach am Main, Stadt	01.13.1	—	—	—	—
4	13	Offenbach am Main, Stadt	01.13.2	—	—	—	—
4	13	Offenbach am Main, Stadt	01.14	—	—	—	—
4	13	Offenbach am Main, Stadt	01.15	—	—	—	—
4	13	Offenbach am Main, Stadt	01.16	—	—	—	—
4	13	Offenbach am Main, Stadt	01.19	—	—	—	—
4	13	Offenbach am Main, Stadt	01.19.1	—	—	—	—
4	13	Offenbach am Main, Stadt	01.19.2	—	—	—	—
4	13	Offenbach am Main, Stadt	01.19.9	—	—	—	—
4	13	Offenbach am Main, Stadt	01.2	—	—	—	—
4	13	Offenbach am Main, Stadt	01.21	—	—	—	—
4	13	Offenbach am Main, Stadt	01.22	—	—	—	—
4	13	Offenbach am Main, Stadt	01.23	—	—	—	—
4	13	Offenbach am Main, Stadt	01.24	—	—	—	—
4	13	Offenbach am Main, Stadt	01.25	—	—	—	—
4	13	Offenbach am Main, Stadt	01.25.1	—	—	—	—
4	13	Offenbach am Main, Stadt	01.25.9	—	—	—	—
4	13	Offenbach am Main, Stadt	01.26	—	—	—	—
4	13	Offenbach am Main, Stadt	01.27	—	—	—	—
4	13	Offenbach am Main, Stadt	01.28	—	—	—	—
4	13	Offenbach am Main, Stadt	01.29	—	—	—	—
4	13	Offenbach am Main, Stadt	01.3
4	13	Offenbach am Main, Stadt	01.30.1
4	13	Offenbach am Main, Stadt	01.30.2	—	—	—	—
4	13	Offenbach am Main, Stadt	01.4	—	—	—	—
4	13	Offenbach am Main, Stadt	01.41	—	—	—	—
4	13	Offenbach am Main, Stadt	01.42	—	—	—	—

6. Umsatzsteuerpflichtige und steuerbarer Umsatz 2019 in den kreisfreien Städten, Landkreisen und Regierungsbezirken nach wirtschaftlicher Gliederung

Regierungsbezirk	Kreisfreie Städte / Landkreise	Name	WZ 2008	Steuerpflichtige	Steuerbarer Umsatz		
					Lieferungen und Leistungen	innergemein-schaftliche Erwerbe	Insgesamt
				Anzahl	1 000 Euro		
4	13	Offenbach am Main, Stadt	01.43	—	—	—	—
4	13	Offenbach am Main, Stadt	01.44	—	—	—	—
4	13	Offenbach am Main, Stadt	01.45	—	—	—	—
4	13	Offenbach am Main, Stadt	01.46	—	—	—	—
4	13	Offenbach am Main, Stadt	01.47	—	—	—	—
4	13	Offenbach am Main, Stadt	01.49	—	—	—	—
4	13	Offenbach am Main, Stadt	01.5	•	•	•	•
4	13	Offenbach am Main, Stadt	01.6	•	•	•	•
4	13	Offenbach am Main, Stadt	01.61	—	—	—	—
4	13	Offenbach am Main, Stadt	01.62	•	•	•	•
4	13	Offenbach am Main, Stadt	01.63	—	—	—	—
4	13	Offenbach am Main, Stadt	01.64	—	—	—	—
4	13	Offenbach am Main, Stadt	01.7	—	—	—	—
4	13	Offenbach am Main, Stadt	02	—	—	—	—
4	13	Offenbach am Main, Stadt	02.1	—	—	—	—
4	13	Offenbach am Main, Stadt	02.2	—	—	—	—
4	13	Offenbach am Main, Stadt	02.3	—	—	—	—
4	13	Offenbach am Main, Stadt	02.4	—	—	—	—
4	13	Offenbach am Main, Stadt	03	—	—	—	—
4	13	Offenbach am Main, Stadt	03.1	—	—	—	—
4	13	Offenbach am Main, Stadt	03.11	—	—	—	—
4	13	Offenbach am Main, Stadt	03.12	—	—	—	—
4	13	Offenbach am Main, Stadt	03.2	—	—	—	—
4	13	Offenbach am Main, Stadt	03.21	—	—	—	—
4	13	Offenbach am Main, Stadt	03.22	—	—	—	—
4	13	Offenbach am Main, Stadt	B	•	•	•	•
4	13	Offenbach am Main, Stadt	05	—	—	—	—
4	13	Offenbach am Main, Stadt	05.1	—	—	—	—
4	13	Offenbach am Main, Stadt	05.2	—	—	—	—
4	13	Offenbach am Main, Stadt	06	—	—	—	—
4	13	Offenbach am Main, Stadt	06.1	—	—	—	—
4	13	Offenbach am Main, Stadt	06.2	—	—	—	—
4	13	Offenbach am Main, Stadt	07	—	—	—	—
4	13	Offenbach am Main, Stadt	07.1	—	—	—	—
4	13	Offenbach am Main, Stadt	07.2	—	—	—	—
4	13	Offenbach am Main, Stadt	07.21	—	—	—	—
4	13	Offenbach am Main, Stadt	07.29	—	—	—	—
4	13	Offenbach am Main, Stadt	08	—	—	—	—
4	13	Offenbach am Main, Stadt	08.1	—	—	—	—
4	13	Offenbach am Main, Stadt	08.11	—	—	—	—
4	13	Offenbach am Main, Stadt	08.12	—	—	—	—
4	13	Offenbach am Main, Stadt	08.9	—	—	—	—
4	13	Offenbach am Main, Stadt	08.91	—	—	—	—
4	13	Offenbach am Main, Stadt	08.92	—	—	—	—
4	13	Offenbach am Main, Stadt	08.93	—	—	—	—
4	13	Offenbach am Main, Stadt	08.99	—	—	—	—
4	13	Offenbach am Main, Stadt	09	•	•	•	•
4	13	Offenbach am Main, Stadt	09.1	—	—	—	—
4	13	Offenbach am Main, Stadt	09.9	•	•	•	•
4	13	Offenbach am Main, Stadt	C	240	579 422	60 265	639 687
4	13	Offenbach am Main, Stadt	10	26	14 154	345	14 499
4	13	Offenbach am Main, Stadt	10.1	7	1 468	•	•
4	13	Offenbach am Main, Stadt	10.11	—	—	—	—
4	13	Offenbach am Main, Stadt	10.12	—	—	—	—

6. Umsatzsteuerpflichtige und steuerbarer Umsatz 2019 in den kreisfreien Städten, Landkreisen und Regierungsbezirken nach wirtschaftlicher Gliederung

Regierungsbezirk	Kreisfreie Städte / Landkreise	Name	WZ 2008	Steuerpflichtige	Steuerbarer Umsatz		
					Lieferungen und Leistungen	innergemein-schaftliche Erwerbe	Insgesamt
					1 000 Euro		
				Anzahl			
4	13	Offenbach am Main, Stadt	10.13	7	1 468	•	•
4	13	Offenbach am Main, Stadt	10.2	—	—	—	—
4	13	Offenbach am Main, Stadt	10.3	—	—	—	—
4	13	Offenbach am Main, Stadt	10.31	—	—	—	—
4	13	Offenbach am Main, Stadt	10.32	—	—	—	—
4	13	Offenbach am Main, Stadt	10.39	—	—	—	—
4	13	Offenbach am Main, Stadt	10.4	—	—	—	—
4	13	Offenbach am Main, Stadt	10.41	—	—	—	—
4	13	Offenbach am Main, Stadt	10.42	—	—	—	—
4	13	Offenbach am Main, Stadt	10.5	•	•	•	•
4	13	Offenbach am Main, Stadt	10.51	•	•	•	•
4	13	Offenbach am Main, Stadt	10.52	—	—	—	—
4	13	Offenbach am Main, Stadt	10.6	—	—	—	—
4	13	Offenbach am Main, Stadt	10.61	—	—	—	—
4	13	Offenbach am Main, Stadt	10.62	—	—	—	—
4	13	Offenbach am Main, Stadt	10.7	15	11 741	37	11 778
4	13	Offenbach am Main, Stadt	10.71	•	•	•	•
4	13	Offenbach am Main, Stadt	10.72	•	•	•	•
4	13	Offenbach am Main, Stadt	10.73	•	•	•	•
4	13	Offenbach am Main, Stadt	10.8	•	•	•	•
4	13	Offenbach am Main, Stadt	10.81	—	—	—	—
4	13	Offenbach am Main, Stadt	10.82	—	—	—	—
4	13	Offenbach am Main, Stadt	10.83	—	—	—	—
4	13	Offenbach am Main, Stadt	10.84	—	—	—	—
4	13	Offenbach am Main, Stadt	10.85	•	•	•	•
4	13	Offenbach am Main, Stadt	10.86	•	•	•	•
4	13	Offenbach am Main, Stadt	10.89	•	•	•	•
4	13	Offenbach am Main, Stadt	10.9	—	—	—	—
4	13	Offenbach am Main, Stadt	10.91	—	—	—	—
4	13	Offenbach am Main, Stadt	10.92	—	—	—	—
4	13	Offenbach am Main, Stadt	11	—	—	—	—
4	13	Offenbach am Main, Stadt	11.01	—	—	—	—
4	13	Offenbach am Main, Stadt	11.02	—	—	—	—
4	13	Offenbach am Main, Stadt	11.03	—	—	—	—
4	13	Offenbach am Main, Stadt	11.04	—	—	—	—
4	13	Offenbach am Main, Stadt	11.05	—	—	—	—
4	13	Offenbach am Main, Stadt	11.06	—	—	—	—
4	13	Offenbach am Main, Stadt	11.07	—	—	—	—
4	13	Offenbach am Main, Stadt	12	—	—	—	—
4	13	Offenbach am Main, Stadt	13	6	4 367	52	4 419
4	13	Offenbach am Main, Stadt	13.1	—	—	—	—
4	13	Offenbach am Main, Stadt	13.2	—	—	—	—
4	13	Offenbach am Main, Stadt	13.3	•	•	•	•
4	13	Offenbach am Main, Stadt	13.9	•	•	•	•
4	13	Offenbach am Main, Stadt	13.91	—	—	—	—
4	13	Offenbach am Main, Stadt	13.92	•	•	•	•
4	13	Offenbach am Main, Stadt	13.93	—	—	—	—
4	13	Offenbach am Main, Stadt	13.94	—	—	—	—
4	13	Offenbach am Main, Stadt	13.95	—	—	—	—
4	13	Offenbach am Main, Stadt	13.96	—	—	—	—
4	13	Offenbach am Main, Stadt	13.99	•	•	•	•
4	13	Offenbach am Main, Stadt	14	5	1 860	154	2 014
4	13	Offenbach am Main, Stadt	14.1	5	1 860	154	2 014
4	13	Offenbach am Main, Stadt	14.11	•	•	•	•

6. Umsatzsteuerpflichtige und steuerbarer Umsatz 2019 in den kreisfreien Städten, Landkreisen und Regierungsbezirken nach wirtschaftlicher Gliederung

Regierungsbezirk	Kreisfreie Städte / Landkreise	Name	WZ 2008	Steuerpflichtige	Steuerbarer Umsatz		
					Lieferungen und Leistungen	innergemeinschaftliche Erwerbe	Insgesamt
					1 000 Euro		
				Anzahl			
4	13	Offenbach am Main, Stadt	14.12	•	•	•	•
4	13	Offenbach am Main, Stadt	14.13	•	•	•	•
4	13	Offenbach am Main, Stadt	14.14	—	—	—	—
4	13	Offenbach am Main, Stadt	14.19	•	•	•	•
4	13	Offenbach am Main, Stadt	14.2	—	—	—	—
4	13	Offenbach am Main, Stadt	14.3	—	—	—	—
4	13	Offenbach am Main, Stadt	14.31	—	—	—	—
4	13	Offenbach am Main, Stadt	14.39	—	—	—	—
4	13	Offenbach am Main, Stadt	15	11	3 553	68	3 621
4	13	Offenbach am Main, Stadt	15.1	11	3 553	68	3 621
4	13	Offenbach am Main, Stadt	15.11	•	•	•	•
4	13	Offenbach am Main, Stadt	15.12	•	•	•	•
4	13	Offenbach am Main, Stadt	15.2	—	—	—	—
4	13	Offenbach am Main, Stadt	16	9	1 964	6	1 970
4	13	Offenbach am Main, Stadt	16.1	•	•	•	•
4	13	Offenbach am Main, Stadt	16.2	•	•	•	•
4	13	Offenbach am Main, Stadt	16.21	—	—	—	—
4	13	Offenbach am Main, Stadt	16.22	—	—	—	—
4	13	Offenbach am Main, Stadt	16.23	4	767	•	•
4	13	Offenbach am Main, Stadt	16.24	—	—	—	—
4	13	Offenbach am Main, Stadt	16.29	•	•	•	•
4	13	Offenbach am Main, Stadt	17	•	•	•	•
4	13	Offenbach am Main, Stadt	17.1	—	—	—	—
4	13	Offenbach am Main, Stadt	17.11	—	—	—	—
4	13	Offenbach am Main, Stadt	17.12	—	—	—	—
4	13	Offenbach am Main, Stadt	17.2	•	•	•	•
4	13	Offenbach am Main, Stadt	17.21	•	•	•	•
4	13	Offenbach am Main, Stadt	17.22	•	•	•	•
4	13	Offenbach am Main, Stadt	17.23	•	•	•	•
4	13	Offenbach am Main, Stadt	17.24	—	—	—	—
4	13	Offenbach am Main, Stadt	17.29	—	—	—	—
4	13	Offenbach am Main, Stadt	18	20	11 377	136	11 513
4	13	Offenbach am Main, Stadt	18.1	17	9 985	136	10 121
4	13	Offenbach am Main, Stadt	18.11	—	—	—	—
4	13	Offenbach am Main, Stadt	18.12	11	8 784	128	8 912
4	13	Offenbach am Main, Stadt	18.13	6	1 201	8	1 209
4	13	Offenbach am Main, Stadt	18.14	—	—	—	—
4	13	Offenbach am Main, Stadt	18.2	3	1 392	—	1 392
4	13	Offenbach am Main, Stadt	19	•	•	•	•
4	13	Offenbach am Main, Stadt	19.1	—	—	—	—
4	13	Offenbach am Main, Stadt	19.2	•	•	•	•
4	13	Offenbach am Main, Stadt	20	9	85 339	14 265	99 604
4	13	Offenbach am Main, Stadt	20.1	—	—	—	—
4	13	Offenbach am Main, Stadt	20.11	—	—	—	—
4	13	Offenbach am Main, Stadt	20.12	—	—	—	—
4	13	Offenbach am Main, Stadt	20.13	—	—	—	—
4	13	Offenbach am Main, Stadt	20.14	—	—	—	—
4	13	Offenbach am Main, Stadt	20.15	—	—	—	—
4	13	Offenbach am Main, Stadt	20.16	—	—	—	—
4	13	Offenbach am Main, Stadt	20.17	—	—	—	—
4	13	Offenbach am Main, Stadt	20.2	—	—	—	—
4	13	Offenbach am Main, Stadt	20.3	•	•	•	•
4	13	Offenbach am Main, Stadt	20.4	•	•	•	•
4	13	Offenbach am Main, Stadt	20.41	•	•	•	•

6. Umsatzsteuerpflichtige und steuerbarer Umsatz 2019 in den kreisfreien Städten, Landkreisen und Regierungsbezirken nach wirtschaftlicher Gliederung

Regierungsbezirk	Kreisfreie Städte / Landkreise	Name	WZ 2008	Steuerpflichtige	Steuerbarer Umsatz		
					Lieferungen und Leistungen	innergemeinschaftliche Erwerbe	Insgesamt
				Anzahl			
4	13	Offenbach am Main, Stadt	20.42	•	•	•	•
4	13	Offenbach am Main, Stadt	20.5	—	—	—	—
4	13	Offenbach am Main, Stadt	20.51	—	—	—	—
4	13	Offenbach am Main, Stadt	20.52	—	—	—	—
4	13	Offenbach am Main, Stadt	20.53	—	—	—	—
4	13	Offenbach am Main, Stadt	20.59	—	—	—	—
4	13	Offenbach am Main, Stadt	20.6	—	—	—	—
4	13	Offenbach am Main, Stadt	21	•	•	•	•
4	13	Offenbach am Main, Stadt	21.1	—	—	—	—
4	13	Offenbach am Main, Stadt	21.2	•	•	•	•
4	13	Offenbach am Main, Stadt	22	4	2 798	—	2 798
4	13	Offenbach am Main, Stadt	22.1	•	•	•	•
4	13	Offenbach am Main, Stadt	22.11	•	•	•	•
4	13	Offenbach am Main, Stadt	22.19	—	—	—	—
4	13	Offenbach am Main, Stadt	22.2	•	•	•	•
4	13	Offenbach am Main, Stadt	22.21	•	•	•	•
4	13	Offenbach am Main, Stadt	22.22	•	•	•	•
4	13	Offenbach am Main, Stadt	22.23	—	—	—	—
4	13	Offenbach am Main, Stadt	22.29	•	•	•	•
4	13	Offenbach am Main, Stadt	23	7	3 521	15	3 537
4	13	Offenbach am Main, Stadt	23.1	—	—	—	—
4	13	Offenbach am Main, Stadt	23.11	—	—	—	—
4	13	Offenbach am Main, Stadt	23.12	—	—	—	—
4	13	Offenbach am Main, Stadt	23.13	—	—	—	—
4	13	Offenbach am Main, Stadt	23.14	—	—	—	—
4	13	Offenbach am Main, Stadt	23.19	—	—	—	—
4	13	Offenbach am Main, Stadt	23.2	—	—	—	—
4	13	Offenbach am Main, Stadt	23.3	•	•	•	•
4	13	Offenbach am Main, Stadt	23.31	—	—	—	—
4	13	Offenbach am Main, Stadt	23.32	•	•	•	•
4	13	Offenbach am Main, Stadt	23.4	•	•	•	•
4	13	Offenbach am Main, Stadt	23.41	—	—	—	—
4	13	Offenbach am Main, Stadt	23.42	•	•	•	•
4	13	Offenbach am Main, Stadt	23.43	—	—	—	—
4	13	Offenbach am Main, Stadt	23.44	—	—	—	—
4	13	Offenbach am Main, Stadt	23.49	—	—	—	—
4	13	Offenbach am Main, Stadt	23.5	—	—	—	—
4	13	Offenbach am Main, Stadt	23.51	—	—	—	—
4	13	Offenbach am Main, Stadt	23.52	—	—	—	—
4	13	Offenbach am Main, Stadt	23.6	•	•	•	•
4	13	Offenbach am Main, Stadt	23.61	—	—	—	—
4	13	Offenbach am Main, Stadt	23.62	—	—	—	—
4	13	Offenbach am Main, Stadt	23.63	—	—	—	—
4	13	Offenbach am Main, Stadt	23.64	•	•	•	•
4	13	Offenbach am Main, Stadt	23.65	—	—	—	—
4	13	Offenbach am Main, Stadt	23.69	•	•	•	•
4	13	Offenbach am Main, Stadt	23.7	3	857	15	872
4	13	Offenbach am Main, Stadt	23.9	—	—	—	—
4	13	Offenbach am Main, Stadt	23.91	—	—	—	—
4	13	Offenbach am Main, Stadt	23.99	—	—	—	—
4	13	Offenbach am Main, Stadt	24	—	—	—	—
4	13	Offenbach am Main, Stadt	24.1	—	—	—	—
4	13	Offenbach am Main, Stadt	24.2	—	—	—	—
4	13	Offenbach am Main, Stadt	24.3	—	—	—	—

6. Umsatzsteuerpflichtige und steuerbarer Umsatz 2019 in den kreisfreien Städten, Landkreisen und Regierungsbezirken nach wirtschaftlicher Gliederung

Regierungsbezirk	Kreisfreie Städte / Landkreise	Name	WZ 2008	Steuerpflichtige	Steuerbarer Umsatz		
					Lieferungen und Leistungen	innergemeinschaftliche Erwerbe	Insgesamt
				Anzahl			
4	13	Offenbach am Main, Stadt	24.31	—	—	—	—
4	13	Offenbach am Main, Stadt	24.32	—	—	—	—
4	13	Offenbach am Main, Stadt	24.33	—	—	—	—
4	13	Offenbach am Main, Stadt	24.34	—	—	—	—
4	13	Offenbach am Main, Stadt	24.4	—	—	—	—
4	13	Offenbach am Main, Stadt	24.41	—	—	—	—
4	13	Offenbach am Main, Stadt	24.42	—	—	—	—
4	13	Offenbach am Main, Stadt	24.43	—	—	—	—
4	13	Offenbach am Main, Stadt	24.44	—	—	—	—
4	13	Offenbach am Main, Stadt	24.45	—	—	—	—
4	13	Offenbach am Main, Stadt	24.46	—	—	—	—
4	13	Offenbach am Main, Stadt	24.5	—	—	—	—
4	13	Offenbach am Main, Stadt	24.51	—	—	—	—
4	13	Offenbach am Main, Stadt	24.52	—	—	—	—
4	13	Offenbach am Main, Stadt	24.53	—	—	—	—
4	13	Offenbach am Main, Stadt	24.54	—	—	—	—
4	13	Offenbach am Main, Stadt	25	22	21 523	562	22 085
4	13	Offenbach am Main, Stadt	25.1	•	•	•	•
4	13	Offenbach am Main, Stadt	25.11	•	•	•	•
4	13	Offenbach am Main, Stadt	25.12	•	•	•	•
4	13	Offenbach am Main, Stadt	25.2	•	•	•	•
4	13	Offenbach am Main, Stadt	25.21	•	•	•	•
4	13	Offenbach am Main, Stadt	25.29	—	—	—	—
4	13	Offenbach am Main, Stadt	25.3	—	—	—	—
4	13	Offenbach am Main, Stadt	25.4	—	—	—	—
4	13	Offenbach am Main, Stadt	25.5	—	—	—	—
4	13	Offenbach am Main, Stadt	25.6	12	11 480	1	11 481
4	13	Offenbach am Main, Stadt	25.61	•	•	•	•
4	13	Offenbach am Main, Stadt	25.62	•	•	•	•
4	13	Offenbach am Main, Stadt	25.7	5	1 298	1	1 300
4	13	Offenbach am Main, Stadt	25.71	—	—	—	—
4	13	Offenbach am Main, Stadt	25.72	•	•	•	•
4	13	Offenbach am Main, Stadt	25.73	•	•	•	•
4	13	Offenbach am Main, Stadt	25.73.1	—	—	—	—
4	13	Offenbach am Main, Stadt	25.73.2	—	—	—	—
4	13	Offenbach am Main, Stadt	25.73.3	•	•	•	•
4	13	Offenbach am Main, Stadt	25.73.4	—	—	—	—
4	13	Offenbach am Main, Stadt	25.73.5	•	•	•	•
4	13	Offenbach am Main, Stadt	25.9	•	•	•	•
4	13	Offenbach am Main, Stadt	25.91	—	—	—	—
4	13	Offenbach am Main, Stadt	25.92	—	—	—	—
4	13	Offenbach am Main, Stadt	25.93	—	—	—	—
4	13	Offenbach am Main, Stadt	25.94	—	—	—	—
4	13	Offenbach am Main, Stadt	25.99	•	•	•	•
4	13	Offenbach am Main, Stadt	26	19	133 532	10 037	143 569
4	13	Offenbach am Main, Stadt	26.1	•	•	•	•
4	13	Offenbach am Main, Stadt	26.11	•	•	•	•
4	13	Offenbach am Main, Stadt	26.11.1	•	•	•	•
4	13	Offenbach am Main, Stadt	26.11.9	•	•	•	•
4	13	Offenbach am Main, Stadt	26.12	—	—	—	—
4	13	Offenbach am Main, Stadt	26.2	3	3 373	35	3 408
4	13	Offenbach am Main, Stadt	26.3	•	•	•	•
4	13	Offenbach am Main, Stadt	26.4	3	1 207	11	1 217
4	13	Offenbach am Main, Stadt	26.5	•	•	•	•

6. Umsatzsteuerpflichtige und steuerbarer Umsatz 2019 in den kreisfreien Städten, Landkreisen und Regierungsbezirken nach wirtschaftlicher Gliederung

Regierungsbezirk	Kreisfreie Städte / Landkreise	Name	WZ 2008	Steuerpflichtige	Steuerbarer Umsatz		
					Lieferungen und Leistungen	innergemeinschaftliche Erwerbe	Insgesamt
					1 000 Euro		
				Anzahl			
4	13	Offenbach am Main, Stadt	26.51	•	•	•	•
4	13	Offenbach am Main, Stadt	26.51.1	•	•	•	•
4	13	Offenbach am Main, Stadt	26.51.2	—	—	—	—
4	13	Offenbach am Main, Stadt	26.51.3	—	—	—	—
4	13	Offenbach am Main, Stadt	26.52	—	—	—	—
4	13	Offenbach am Main, Stadt	26.6	—	—	—	—
4	13	Offenbach am Main, Stadt	26.7	•	•	•	•
4	13	Offenbach am Main, Stadt	26.8	•	•	•	•
4	13	Offenbach am Main, Stadt	27	9	33 146	7 278	40 424
4	13	Offenbach am Main, Stadt	27.1	•	•	•	•
4	13	Offenbach am Main, Stadt	27.11	•	•	•	•
4	13	Offenbach am Main, Stadt	27.12	—	—	—	—
4	13	Offenbach am Main, Stadt	27.2	—	—	—	—
4	13	Offenbach am Main, Stadt	27.3	•	•	•	•
4	13	Offenbach am Main, Stadt	27.31	—	—	—	—
4	13	Offenbach am Main, Stadt	27.32	•	•	•	•
4	13	Offenbach am Main, Stadt	27.33	—	—	—	—
4	13	Offenbach am Main, Stadt	27.4	•	•	•	•
4	13	Offenbach am Main, Stadt	27.5	•	•	•	•
4	13	Offenbach am Main, Stadt	27.51	•	•	•	•
4	13	Offenbach am Main, Stadt	27.52	—	—	—	—
4	13	Offenbach am Main, Stadt	27.9	3	1 721	12	1 733
4	13	Offenbach am Main, Stadt	28	21	176 766	24 716	201 482
4	13	Offenbach am Main, Stadt	28.1	•	•	•	•
4	13	Offenbach am Main, Stadt	28.11	—	—	—	—
4	13	Offenbach am Main, Stadt	28.12	—	—	—	—
4	13	Offenbach am Main, Stadt	28.13	—	—	—	—
4	13	Offenbach am Main, Stadt	28.14	—	—	—	—
4	13	Offenbach am Main, Stadt	28.15	•	•	•	•
4	13	Offenbach am Main, Stadt	28.2	11	36 828	18 505	55 332
4	13	Offenbach am Main, Stadt	28.21	—	—	—	—
4	13	Offenbach am Main, Stadt	28.21.1	—	—	—	—
4	13	Offenbach am Main, Stadt	28.21.9	—	—	—	—
4	13	Offenbach am Main, Stadt	28.22	•	•	•	•
4	13	Offenbach am Main, Stadt	28.23	—	—	—	—
4	13	Offenbach am Main, Stadt	28.24	•	•	•	•
4	13	Offenbach am Main, Stadt	28.25	•	•	•	•
4	13	Offenbach am Main, Stadt	28.29	3	949	•	•
4	13	Offenbach am Main, Stadt	28.3	—	—	—	—
4	13	Offenbach am Main, Stadt	28.4	•	•	•	•
4	13	Offenbach am Main, Stadt	28.41	—	—	—	—
4	13	Offenbach am Main, Stadt	28.49	•	•	•	•
4	13	Offenbach am Main, Stadt	28.9	•	•	•	•
4	13	Offenbach am Main, Stadt	28.91	—	—	—	—
4	13	Offenbach am Main, Stadt	28.92	—	—	—	—
4	13	Offenbach am Main, Stadt	28.92.1	—	—	—	—
4	13	Offenbach am Main, Stadt	28.92.2	—	—	—	—
4	13	Offenbach am Main, Stadt	28.93	•	•	•	•
4	13	Offenbach am Main, Stadt	28.94	—	—	—	—
4	13	Offenbach am Main, Stadt	28.95	—	—	—	—
4	13	Offenbach am Main, Stadt	28.96	—	—	—	—
4	13	Offenbach am Main, Stadt	28.99	•	•	•	•
4	13	Offenbach am Main, Stadt	29	6	2 529	•	•
4	13	Offenbach am Main, Stadt	29.1	—	—	—	—

6. Umsatzsteuerpflichtige und steuerbarer Umsatz 2019 in den kreisfreien Städten, Landkreisen und Regierungsbezirken nach wirtschaftlicher Gliederung

Regierungsbezirk	Kreisfreie Städte / Landkreise	Name	WZ 2008	Steuerpflichtige	Steuerbarer Umsatz		
					Lieferungen und Leistungen	innergemeinschaftliche Erwerbe	Insgesamt
				Anzahl			
4	13	Offenbach am Main, Stadt	29.10.1	—	—	—	—
4	13	Offenbach am Main, Stadt	29.10.2	—	—	—	—
4	13	Offenbach am Main, Stadt	29.2	•	•	•	•
4	13	Offenbach am Main, Stadt	29.3	•	•	•	•
4	13	Offenbach am Main, Stadt	29.31	•	•	•	•
4	13	Offenbach am Main, Stadt	29.32	•	•	•	•
4	13	Offenbach am Main, Stadt	30	•	•	•	•
4	13	Offenbach am Main, Stadt	30.1	—	—	—	—
4	13	Offenbach am Main, Stadt	30.11	—	—	—	—
4	13	Offenbach am Main, Stadt	30.12	—	—	—	—
4	13	Offenbach am Main, Stadt	30.2	—	—	—	—
4	13	Offenbach am Main, Stadt	30.20.1	—	—	—	—
4	13	Offenbach am Main, Stadt	30.20.2	—	—	—	—
4	13	Offenbach am Main, Stadt	30.3	•	•	•	•
4	13	Offenbach am Main, Stadt	30.4	—	—	—	—
4	13	Offenbach am Main, Stadt	30.9	—	—	—	—
4	13	Offenbach am Main, Stadt	30.91	—	—	—	—
4	13	Offenbach am Main, Stadt	30.92	—	—	—	—
4	13	Offenbach am Main, Stadt	30.99	—	—	—	—
4	13	Offenbach am Main, Stadt	31	9	7 650	657	8 306
4	13	Offenbach am Main, Stadt	31.01	•	•	•	•
4	13	Offenbach am Main, Stadt	31.02	•	•	•	•
4	13	Offenbach am Main, Stadt	31.03	—	—	—	—
4	13	Offenbach am Main, Stadt	31.09	•	•	•	•
4	13	Offenbach am Main, Stadt	31.09.1	—	—	—	—
4	13	Offenbach am Main, Stadt	31.09.9	•	•	•	•
4	13	Offenbach am Main, Stadt	32	34	54 752	1 865	56 617
4	13	Offenbach am Main, Stadt	32.1	4	591	29	620
4	13	Offenbach am Main, Stadt	32.11	—	—	—	—
4	13	Offenbach am Main, Stadt	32.12	•	•	•	•
4	13	Offenbach am Main, Stadt	32.13	•	•	•	•
4	13	Offenbach am Main, Stadt	32.2	•	•	•	•
4	13	Offenbach am Main, Stadt	32.3	•	•	•	•
4	13	Offenbach am Main, Stadt	32.4	—	—	—	—
4	13	Offenbach am Main, Stadt	32.5	20	13 809	41	13 850
4	13	Offenbach am Main, Stadt	32.50.1	4	5 313	25	5 338
4	13	Offenbach am Main, Stadt	32.50.2	6	6 207	10	6 217
4	13	Offenbach am Main, Stadt	32.50.3	10	2 288	6	2 295
4	13	Offenbach am Main, Stadt	32.9	•	•	•	•
4	13	Offenbach am Main, Stadt	32.91	—	—	—	—
4	13	Offenbach am Main, Stadt	32.99	•	•	•	•
4	13	Offenbach am Main, Stadt	33	16	16 926	82	17 009
4	13	Offenbach am Main, Stadt	33.1	11	12 791	•	•
4	13	Offenbach am Main, Stadt	33.11	—	—	—	—
4	13	Offenbach am Main, Stadt	33.12	•	•	•	•
4	13	Offenbach am Main, Stadt	33.13	•	•	•	•
4	13	Offenbach am Main, Stadt	33.14	•	•	•	•
4	13	Offenbach am Main, Stadt	33.15	—	—	—	—
4	13	Offenbach am Main, Stadt	33.16	—	—	—	—
4	13	Offenbach am Main, Stadt	33.17	4	1 593	•	•
4	13	Offenbach am Main, Stadt	33.19	—	—	—	—
4	13	Offenbach am Main, Stadt	33.2	5	4 135	•	•
4	13	Offenbach am Main, Stadt	D	12	470 537	5 654	476 191
4	13	Offenbach am Main, Stadt	35	12	470 537	5 654	476 191

6. Umsatzsteuerpflichtige und steuerbarer Umsatz 2019 in den kreisfreien Städten, Landkreisen und Regierungsbezirken nach wirtschaftlicher Gliederung

Regierungsbezirk	Kreisfreie Städte / Landkreise	Name	WZ 2008	Steuerpflichtige	Steuerbarer Umsatz		
					Lieferungen und Leistungen	innergemeinschaftliche Erwerbe	Insgesamt
				Anzahl			
4	13	Offenbach am Main, Stadt	35.1	•	•	•	•
4	13	Offenbach am Main, Stadt	35.11	•	•	•	•
4	13	Offenbach am Main, Stadt	35.11.1	3	79	•	•
4	13	Offenbach am Main, Stadt	35.11.2	•	•	•	•
4	13	Offenbach am Main, Stadt	35.11.3	•	•	•	•
4	13	Offenbach am Main, Stadt	35.12	—	—	—	—
4	13	Offenbach am Main, Stadt	35.13	•	•	•	•
4	13	Offenbach am Main, Stadt	35.14	—	—	—	—
4	13	Offenbach am Main, Stadt	35.2	•	•	•	•
4	13	Offenbach am Main, Stadt	35.21	•	•	•	•
4	13	Offenbach am Main, Stadt	35.21.1	—	—	—	—
4	13	Offenbach am Main, Stadt	35.21.2	•	•	•	•
4	13	Offenbach am Main, Stadt	35.21.3	—	—	—	—
4	13	Offenbach am Main, Stadt	35.22	—	—	—	—
4	13	Offenbach am Main, Stadt	35.23	—	—	—	—
4	13	Offenbach am Main, Stadt	35.3	—	—	—	—
4	13	Offenbach am Main, Stadt	E	11	132 901	39	132 940
4	13	Offenbach am Main, Stadt	36	—	—	—	—
4	13	Offenbach am Main, Stadt	36.00.1	—	—	—	—
4	13	Offenbach am Main, Stadt	36.00.2	—	—	—	—
4	13	Offenbach am Main, Stadt	36.00.3	—	—	—	—
4	13	Offenbach am Main, Stadt	37	—	—	—	—
4	13	Offenbach am Main, Stadt	37.00.1	—	—	—	—
4	13	Offenbach am Main, Stadt	37.00.2	—	—	—	—
4	13	Offenbach am Main, Stadt	38	•	•	•	•
4	13	Offenbach am Main, Stadt	38.1	•	•	•	•
4	13	Offenbach am Main, Stadt	38.11	•	•	•	•
4	13	Offenbach am Main, Stadt	38.12	—	—	—	—
4	13	Offenbach am Main, Stadt	38.2	•	•	•	•
4	13	Offenbach am Main, Stadt	38.21	•	•	•	•
4	13	Offenbach am Main, Stadt	38.22	—	—	—	—
4	13	Offenbach am Main, Stadt	38.3	4	532	•	•
4	13	Offenbach am Main, Stadt	38.31	•	•	•	•
4	13	Offenbach am Main, Stadt	38.32	•	•	•	•
4	13	Offenbach am Main, Stadt	39	•	•	•	•
4	13	Offenbach am Main, Stadt	F	733	713 316	6 887	720 204
4	13	Offenbach am Main, Stadt	41	36	90 367	730	91 097
4	13	Offenbach am Main, Stadt	41.1	10	50 839	3	50 842
4	13	Offenbach am Main, Stadt	41.10.1	•	•	•	•
4	13	Offenbach am Main, Stadt	41.10.2	—	—	—	—
4	13	Offenbach am Main, Stadt	41.10.3	•	•	•	•
4	13	Offenbach am Main, Stadt	41.2	26	39 528	727	40 255
4	13	Offenbach am Main, Stadt	41.20.1	20	35 650	12	35 662
4	13	Offenbach am Main, Stadt	41.20.2	6	3 878	716	4 593
4	13	Offenbach am Main, Stadt	42	14	22 701	58	22 760
4	13	Offenbach am Main, Stadt	42.1	•	•	•	•
4	13	Offenbach am Main, Stadt	42.11	•	•	•	•
4	13	Offenbach am Main, Stadt	42.12	—	—	—	—
4	13	Offenbach am Main, Stadt	42.13	—	—	—	—
4	13	Offenbach am Main, Stadt	42.2	•	•	•	•
4	13	Offenbach am Main, Stadt	42.21	•	•	•	•
4	13	Offenbach am Main, Stadt	42.22	•	•	•	•
4	13	Offenbach am Main, Stadt	42.9	10	7 710	5	7 715
4	13	Offenbach am Main, Stadt	42.91	—	—	—	—

6. Umsatzsteuerpflichtige und steuerbarer Umsatz 2019 in den kreisfreien Städten, Landkreisen und Regierungsbezirken nach wirtschaftlicher Gliederung

Regierungsbezirk	Kreisfreie Städte / Landkreise	Name	WZ 2008	Steuerpflichtige	Steuerbarer Umsatz		
					Lieferungen und Leistungen	innergemein-schaftliche Erwerbe	Insgesamt
					1 000 Euro		
				Anzahl			
4	13	Offenbach am Main, Stadt	42.99	10	7 710	5	7 715
4	13	Offenbach am Main, Stadt	43	683	600 248	6 099	606 347
4	13	Offenbach am Main, Stadt	43.1	29	30 851	24	30 875
4	13	Offenbach am Main, Stadt	43.11
4	13	Offenbach am Main, Stadt	43.12
4	13	Offenbach am Main, Stadt	43.13	—	—	—	—
4	13	Offenbach am Main, Stadt	43.2	361	231 376	3 033	234 409
4	13	Offenbach am Main, Stadt	43.21	46	26 196	430	26 627
4	13	Offenbach am Main, Stadt	43.22	60	118 114	2 101	120 216
4	13	Offenbach am Main, Stadt	43.29	255	87 065	502	87 567
4	13	Offenbach am Main, Stadt	43.29.1	217	77 008	324	77 332
4	13	Offenbach am Main, Stadt	43.29.9	38	10 058	178	10 235
4	13	Offenbach am Main, Stadt	43.3	156	54 272	498	54 769
4	13	Offenbach am Main, Stadt	43.31	10	4 133	—	4 133
4	13	Offenbach am Main, Stadt	43.32	18	10 203	—	10 203
4	13	Offenbach am Main, Stadt	43.33	70	12 962	232	13 194
4	13	Offenbach am Main, Stadt	43.34	25	20 250	49	20 299
4	13	Offenbach am Main, Stadt	43.34.1
4	13	Offenbach am Main, Stadt	43.34.2
4	13	Offenbach am Main, Stadt	43.39	33	6 724	216	6 940
4	13	Offenbach am Main, Stadt	43.9	137	283 749	2 543	286 292
4	13	Offenbach am Main, Stadt	43.91	12	4 263	6	4 269
4	13	Offenbach am Main, Stadt	43.91.1	6	2 889	3	2 892
4	13	Offenbach am Main, Stadt	43.91.2	6	1 374	3	1 377
4	13	Offenbach am Main, Stadt	43.99	125	279 486	2 537	282 023
4	13	Offenbach am Main, Stadt	43.99.1
4	13	Offenbach am Main, Stadt	43.99.2	—	—	—	—
4	13	Offenbach am Main, Stadt	43.99.9
4	13	Offenbach am Main, Stadt	G	775	5 839 822	1 602 119	7 441 941
4	13	Offenbach am Main, Stadt	45	113	3 372 508	750 120	4 122 628
4	13	Offenbach am Main, Stadt	45.1
4	13	Offenbach am Main, Stadt	45.11
4	13	Offenbach am Main, Stadt	45.19	—	—	—	—
4	13	Offenbach am Main, Stadt	45.2	37	24 239	60	24 298
4	13	Offenbach am Main, Stadt	45.20.1	4	1 910	.	.
4	13	Offenbach am Main, Stadt	45.20.2
4	13	Offenbach am Main, Stadt	45.20.3	28	21 601	60	21 661
4	13	Offenbach am Main, Stadt	45.20.4
4	13	Offenbach am Main, Stadt	45.3
4	13	Offenbach am Main, Stadt	45.31
4	13	Offenbach am Main, Stadt	45.32	23	9 175	448	9 623
4	13	Offenbach am Main, Stadt	45.4	3	388	137	525
4	13	Offenbach am Main, Stadt	46	201	2 170 275	839 157	3 009 431
4	13	Offenbach am Main, Stadt	46.1	63	20 394	1 408	21 802
4	13	Offenbach am Main, Stadt	46.11
4	13	Offenbach am Main, Stadt	46.12
4	13	Offenbach am Main, Stadt	46.13
4	13	Offenbach am Main, Stadt	46.13.1	—	—	—	—
4	13	Offenbach am Main, Stadt	46.13.2
4	13	Offenbach am Main, Stadt	46.14
4	13	Offenbach am Main, Stadt	46.15	10	6 403	174	6 576
4	13	Offenbach am Main, Stadt	46.16	14	5 295	564	5 859
4	13	Offenbach am Main, Stadt	46.17	4	833	128	961
4	13	Offenbach am Main, Stadt	46.18	18	3 743	66	3 809

6. Umsatzsteuerpflichtige und steuerbarer Umsatz 2019 in den kreisfreien Städten, Landkreisen und Regierungsbezirken nach wirtschaftlicher Gliederung

Regierungsbezirk	Kreisfreie Städte / Landkreise	Name	WZ 2008	Steuerpflichtige	Steuerbarer Umsatz		
					Lieferungen und Leistungen	innergemein-schaftliche Erwerbe	Insgesamt
					1 000 Euro		
4	13	Offenbach am Main, Stadt	46.18.1	•	•	•	•
4	13	Offenbach am Main, Stadt	46.18.2	—	—	—	—
4	13	Offenbach am Main, Stadt	46.18.3	—	—	—	—
4	13	Offenbach am Main, Stadt	46.18.4	•	•	•	•
4	13	Offenbach am Main, Stadt	46.18.5	—	—	—	—
4	13	Offenbach am Main, Stadt	46.18.6	—	—	—	—
4	13	Offenbach am Main, Stadt	46.18.7	•	•	•	•
4	13	Offenbach am Main, Stadt	46.18.9	13	2 398	60	2 458
4	13	Offenbach am Main, Stadt	46.19	8	1 021	1	1 022
4	13	Offenbach am Main, Stadt	46.2	•	•	•	•
4	13	Offenbach am Main, Stadt	46.21	•	•	•	•
4	13	Offenbach am Main, Stadt	46.22	—	—	—	—
4	13	Offenbach am Main, Stadt	46.23	—	—	—	—
4	13	Offenbach am Main, Stadt	46.24	•	•	•	•
4	13	Offenbach am Main, Stadt	46.3	•	•	•	•
4	13	Offenbach am Main, Stadt	46.31	3	1 687	114	1 801
4	13	Offenbach am Main, Stadt	46.32	•	•	•	•
4	13	Offenbach am Main, Stadt	46.33	•	•	•	•
4	13	Offenbach am Main, Stadt	46.34	•	•	•	•
4	13	Offenbach am Main, Stadt	46.35	•	•	•	•
4	13	Offenbach am Main, Stadt	46.36	—	—	—	—
4	13	Offenbach am Main, Stadt	46.37	•	•	•	•
4	13	Offenbach am Main, Stadt	46.38	9	40 426	4 768	45 194
4	13	Offenbach am Main, Stadt	46.38.1	—	—	—	—
4	13	Offenbach am Main, Stadt	46.38.2	—	—	—	—
4	13	Offenbach am Main, Stadt	46.38.9	9	40 426	4 768	45 194
4	13	Offenbach am Main, Stadt	46.39	•	•	•	•
4	13	Offenbach am Main, Stadt	46.39.1	—	—	—	—
4	13	Offenbach am Main, Stadt	46.39.9	•	•	•	•
4	13	Offenbach am Main, Stadt	46.4	46	507 747	21 701	529 448
4	13	Offenbach am Main, Stadt	46.41	•	•	•	•
4	13	Offenbach am Main, Stadt	46.42	•	•	•	•
4	13	Offenbach am Main, Stadt	46.42.1	•	•	•	•
4	13	Offenbach am Main, Stadt	46.42.2	•	•	•	•
4	13	Offenbach am Main, Stadt	46.43	7	6 517	1 625	8 143
4	13	Offenbach am Main, Stadt	46.43.1	•	•	•	•
4	13	Offenbach am Main, Stadt	46.43.2	•	•	•	•
4	13	Offenbach am Main, Stadt	46.43.3	4	266	3	269
4	13	Offenbach am Main, Stadt	46.44	—	—	—	—
4	13	Offenbach am Main, Stadt	46.44.1	—	—	—	—
4	13	Offenbach am Main, Stadt	46.44.2	—	—	—	—
4	13	Offenbach am Main, Stadt	46.45	•	•	•	•
4	13	Offenbach am Main, Stadt	46.46	16	359 271	8 801	368 071
4	13	Offenbach am Main, Stadt	46.46.1	6	99 753	1 620	101 373
4	13	Offenbach am Main, Stadt	46.46.2	10	259 518	7 181	266 699
4	13	Offenbach am Main, Stadt	46.47	•	•	•	•
4	13	Offenbach am Main, Stadt	46.48	•	•	•	•
4	13	Offenbach am Main, Stadt	46.49	9	32 695	489	33 184
4	13	Offenbach am Main, Stadt	46.49.1	—	—	—	—
4	13	Offenbach am Main, Stadt	46.49.2	•	•	•	•
4	13	Offenbach am Main, Stadt	46.49.3	•	•	•	•
4	13	Offenbach am Main, Stadt	46.49.4	•	•	•	•
4	13	Offenbach am Main, Stadt	46.49.5	•	•	•	•
4	13	Offenbach am Main, Stadt	46.5	•	•	•	•

6. Umsatzsteuerpflichtige und steuerbarer Umsatz 2019 in den kreisfreien Städten, Landkreisen und Regierungsbezirken nach wirtschaftlicher Gliederung

Regierungsbezirk	Kreisfreie Städte / Landkreise	Name	WZ 2008	Steuerpflichtige	Steuerbarer Umsatz		
					Lieferungen und Leistungen	innergemein-schaftliche Erwerbe	Insgesamt
				Anzahl			
4	13	Offenbach am Main, Stadt	46.51	•	•	•	•
4	13	Offenbach am Main, Stadt	46.52	•	•	•	•
4	13	Offenbach am Main, Stadt	46.6	25	162 319	24 727	187 046
4	13	Offenbach am Main, Stadt	46.61	—	—	—	—
4	13	Offenbach am Main, Stadt	46.62	3	5 397	26	5 423
4	13	Offenbach am Main, Stadt	46.63	•	•	•	•
4	13	Offenbach am Main, Stadt	46.64	—	—	—	—
4	13	Offenbach am Main, Stadt	46.65	•	•	•	•
4	13	Offenbach am Main, Stadt	46.66	•	•	•	•
4	13	Offenbach am Main, Stadt	46.69	15	137 737	24 001	161 739
4	13	Offenbach am Main, Stadt	46.7	24	440 272	251 131	691 402
4	13	Offenbach am Main, Stadt	46.71	•	•	•	•
4	13	Offenbach am Main, Stadt	46.71.1	—	—	—	—
4	13	Offenbach am Main, Stadt	46.71.2	•	•	•	•
4	13	Offenbach am Main, Stadt	46.72	—	—	—	—
4	13	Offenbach am Main, Stadt	46.73	•	•	•	•
4	13	Offenbach am Main, Stadt	46.73.1	•	•	•	•
4	13	Offenbach am Main, Stadt	46.73.2	—	—	—	—
4	13	Offenbach am Main, Stadt	46.73.3	•	•	•	•
4	13	Offenbach am Main, Stadt	46.73.4	•	•	•	•
4	13	Offenbach am Main, Stadt	46.73.5	—	—	—	—
4	13	Offenbach am Main, Stadt	46.73.6	—	—	—	—
4	13	Offenbach am Main, Stadt	46.73.7	—	—	—	—
4	13	Offenbach am Main, Stadt	46.73.8	—	—	—	—
4	13	Offenbach am Main, Stadt	46.74	•	•	•	•
4	13	Offenbach am Main, Stadt	46.74.1	4	4 474	575	5 050
4	13	Offenbach am Main, Stadt	46.74.2	•	•	•	•
4	13	Offenbach am Main, Stadt	46.74.3	•	•	•	•
4	13	Offenbach am Main, Stadt	46.75	4	69 804	18 221	88 025
4	13	Offenbach am Main, Stadt	46.76	•	•	•	•
4	13	Offenbach am Main, Stadt	46.77	•	•	•	•
4	13	Offenbach am Main, Stadt	46.9	9	65 113	42 624	107 736
4	13	Offenbach am Main, Stadt	47	461	297 040	12 842	309 881
4	13	Offenbach am Main, Stadt	47.1	64	45 473	4 204	49 676
4	13	Offenbach am Main, Stadt	47.11	29	28 238	2 147	30 384
4	13	Offenbach am Main, Stadt	47.19	35	17 235	2 057	19 292
4	13	Offenbach am Main, Stadt	47.2	91	39 946	2 940	42 886
4	13	Offenbach am Main, Stadt	47.21	14	7 355	79	7 434
4	13	Offenbach am Main, Stadt	47.22	•	•	•	•
4	13	Offenbach am Main, Stadt	47.23	—	—	—	—
4	13	Offenbach am Main, Stadt	47.24	21	6 363	3	6 366
4	13	Offenbach am Main, Stadt	47.25	19	6 952	362	7 314
4	13	Offenbach am Main, Stadt	47.26	•	•	•	•
4	13	Offenbach am Main, Stadt	47.29	30	14 667	1 631	16 298
4	13	Offenbach am Main, Stadt	47.3	7	12 111	7	12 117
4	13	Offenbach am Main, Stadt	47.30.1	•	•	•	•
4	13	Offenbach am Main, Stadt	47.30.2	•	•	•	•
4	13	Offenbach am Main, Stadt	47.4	40	14 129	559	14 687
4	13	Offenbach am Main, Stadt	47.41	13	3 305	534	3 840
4	13	Offenbach am Main, Stadt	47.42	20	5 103	11	5 113
4	13	Offenbach am Main, Stadt	47.43	7	5 721	14	5 735
4	13	Offenbach am Main, Stadt	47.5	51	12 244	628	12 872
4	13	Offenbach am Main, Stadt	47.51	23	3 626	151	3 778
4	13	Offenbach am Main, Stadt	47.52	5	1 176	133	1 309

6. Umsatzsteuerpflichtige und steuerbarer Umsatz 2019 in den kreisfreien Städten, Landkreisen und Regierungsbezirken nach wirtschaftlicher Gliederung

Regierungsbezirk	Kreisfreie Städte / Landkreise	Name	WZ 2008	Steuerpflichtige	Steuerbarer Umsatz		
					Lieferungen und Leistungen	innergemein-schaftliche Erwerbe	Insgesamt
					1 000 Euro		
				Anzahl			
4	13	Offenbach am Main, Stadt	47.52.1	•	•	•	•
4	13	Offenbach am Main, Stadt	47.52.3	•	•	•	•
4	13	Offenbach am Main, Stadt	47.53	5	2 167	15	2 183
4	13	Offenbach am Main, Stadt	47.54	7	2 676	141	2 817
4	13	Offenbach am Main, Stadt	47.59	11	2 599	187	2 786
4	13	Offenbach am Main, Stadt	47.59.1	•	•	•	•
4	13	Offenbach am Main, Stadt	47.59.2	—	—	—	—
4	13	Offenbach am Main, Stadt	47.59.3	•	•	•	•
4	13	Offenbach am Main, Stadt	47.59.9	•	•	•	•
4	13	Offenbach am Main, Stadt	47.6	45	14 339	343	14 683
4	13	Offenbach am Main, Stadt	47.61	3	1 600	7	1 607
4	13	Offenbach am Main, Stadt	47.62	33	8 498	54	8 552
4	13	Offenbach am Main, Stadt	47.62.1	29	7 712	52	7 764
4	13	Offenbach am Main, Stadt	47.62.2	4	787	1	788
4	13	Offenbach am Main, Stadt	47.63	—	—	—	—
4	13	Offenbach am Main, Stadt	47.64	6	4 023	278	4 301
4	13	Offenbach am Main, Stadt	47.64.1	•	•	•	•
4	13	Offenbach am Main, Stadt	47.64.2	•	•	•	•
4	13	Offenbach am Main, Stadt	47.65	3	217	5	222
4	13	Offenbach am Main, Stadt	47.7	118	132 172	3 893	136 066
4	13	Offenbach am Main, Stadt	47.71	17	17 484	2 347	19 831
4	13	Offenbach am Main, Stadt	47.72	9	1 856	229	2 085
4	13	Offenbach am Main, Stadt	47.72.1	•	•	•	•
4	13	Offenbach am Main, Stadt	47.72.2	•	•	•	•
4	13	Offenbach am Main, Stadt	47.73	22	96 740	107	96 847
4	13	Offenbach am Main, Stadt	47.74	8	3 999	138	4 137
4	13	Offenbach am Main, Stadt	47.75	6	514	4	518
4	13	Offenbach am Main, Stadt	47.76	17	2 803	184	2 986
4	13	Offenbach am Main, Stadt	47.76.1	•	•	•	•
4	13	Offenbach am Main, Stadt	47.76.2	•	•	•	•
4	13	Offenbach am Main, Stadt	47.77	6	1 459	30	1 489
4	13	Offenbach am Main, Stadt	47.78	27	6 486	851	7 337
4	13	Offenbach am Main, Stadt	47.78.1	•	•	•	•
4	13	Offenbach am Main, Stadt	47.78.2	•	•	•	•
4	13	Offenbach am Main, Stadt	47.78.3	6	843	42	885
4	13	Offenbach am Main, Stadt	47.78.9	14	4 300	785	5 086
4	13	Offenbach am Main, Stadt	47.79	6	834	3	837
4	13	Offenbach am Main, Stadt	47.79.1	—	—	—	—
4	13	Offenbach am Main, Stadt	47.79.2	—	—	—	—
4	13	Offenbach am Main, Stadt	47.79.9	6	834	3	837
4	13	Offenbach am Main, Stadt	47.8	11	2 192	3	2 195
4	13	Offenbach am Main, Stadt	47.81	•	•	•	•
4	13	Offenbach am Main, Stadt	47.82	4	1 263	3	1 265
4	13	Offenbach am Main, Stadt	47.89	•	•	•	•
4	13	Offenbach am Main, Stadt	47.9	34	24 433	265	24 698
4	13	Offenbach am Main, Stadt	47.91	16	16 282	108	16 390
4	13	Offenbach am Main, Stadt	47.99	18	8 151	157	8 308
4	13	Offenbach am Main, Stadt	47.99.1	•	•	•	•
4	13	Offenbach am Main, Stadt	47.99.9	•	•	•	•
4	13	Offenbach am Main, Stadt	H	268	259 594	763	260 357
4	13	Offenbach am Main, Stadt	49	162	56 601	700	57 301
4	13	Offenbach am Main, Stadt	49.1	—	—	—	—
4	13	Offenbach am Main, Stadt	49.2	—	—	—	—
4	13	Offenbach am Main, Stadt	49.3	79	23 237	•	•

6. Umsatzsteuerpflichtige und steuerbarer Umsatz 2019 in den kreisfreien Städten, Landkreisen und Regierungsbezirken nach wirtschaftlicher Gliederung

Regierungsbezirk	Kreisfreie Städte / Landkreise	Name	WZ 2008	Steuerpflichtige	Steuerbarer Umsatz		
					Lieferungen und Leistungen	innergemein-schaftliche Erwerbe	Insgesamt
					1 000 Euro		
				Anzahl			
4	13	Offenbach am Main, Stadt	49.31	•	•	•	•
4	13	Offenbach am Main, Stadt	49.32	72	8 600	•	•
4	13	Offenbach am Main, Stadt	49.39	•	•	•	•
4	13	Offenbach am Main, Stadt	49.39.1	•	•	•	•
4	13	Offenbach am Main, Stadt	49.39.2	•	•	•	•
4	13	Offenbach am Main, Stadt	49.39.9	•	•	•	•
4	13	Offenbach am Main, Stadt	49.4	83	33 363	•	•
4	13	Offenbach am Main, Stadt	49.41	72	32 548	700	33 248
4	13	Offenbach am Main, Stadt	49.42	11	816	•	•
4	13	Offenbach am Main, Stadt	49.5	—	—	—	—
4	13	Offenbach am Main, Stadt	50	•	•	•	•
4	13	Offenbach am Main, Stadt	50.1	—	—	—	—
4	13	Offenbach am Main, Stadt	50.2	—	—	—	—
4	13	Offenbach am Main, Stadt	50.3	•	•	•	•
4	13	Offenbach am Main, Stadt	50.4	—	—	—	—
4	13	Offenbach am Main, Stadt	51	•	•	•	•
4	13	Offenbach am Main, Stadt	51.1	•	•	•	•
4	13	Offenbach am Main, Stadt	51.2	—	—	—	—
4	13	Offenbach am Main, Stadt	51.21	—	—	—	—
4	13	Offenbach am Main, Stadt	51.22	—	—	—	—
4	13	Offenbach am Main, Stadt	52	40	187 358	58	187 417
4	13	Offenbach am Main, Stadt	52.1	•	•	•	•
4	13	Offenbach am Main, Stadt	52.2	•	•	•	•
4	13	Offenbach am Main, Stadt	52.21	4	279	•	•
4	13	Offenbach am Main, Stadt	52.21.1	—	—	—	—
4	13	Offenbach am Main, Stadt	52.21.2	•	•	•	•
4	13	Offenbach am Main, Stadt	52.21.3	—	—	—	—
4	13	Offenbach am Main, Stadt	52.21.4	—	—	—	—
4	13	Offenbach am Main, Stadt	52.21.5	—	—	—	—
4	13	Offenbach am Main, Stadt	52.21.9	•	•	•	•
4	13	Offenbach am Main, Stadt	52.22	—	—	—	—
4	13	Offenbach am Main, Stadt	52.22.1	—	—	—	—
4	13	Offenbach am Main, Stadt	52.22.2	—	—	—	—
4	13	Offenbach am Main, Stadt	52.22.3	—	—	—	—
4	13	Offenbach am Main, Stadt	52.22.9	—	—	—	—
4	13	Offenbach am Main, Stadt	52.23	—	—	—	—
4	13	Offenbach am Main, Stadt	52.23.1	—	—	—	—
4	13	Offenbach am Main, Stadt	52.23.9	—	—	—	—
4	13	Offenbach am Main, Stadt	52.24	—	—	—	—
4	13	Offenbach am Main, Stadt	52.29	•	•	•	•
4	13	Offenbach am Main, Stadt	52.29.1	•	•	•	•
4	13	Offenbach am Main, Stadt	52.29.2	—	—	—	—
4	13	Offenbach am Main, Stadt	52.29.9	6	752	•	•
4	13	Offenbach am Main, Stadt	53	•	•	•	•
4	13	Offenbach am Main, Stadt	53.1	—	—	—	—
4	13	Offenbach am Main, Stadt	53.2	•	•	•	•
4	13	Offenbach am Main, Stadt	I	420	131 819	950	132 769
4	13	Offenbach am Main, Stadt	55	48	54 665	509	55 174
4	13	Offenbach am Main, Stadt	55.1	•	•	•	•
4	13	Offenbach am Main, Stadt	55.10.1	29	38 034	390	38 424
4	13	Offenbach am Main, Stadt	55.10.2	•	•	•	•
4	13	Offenbach am Main, Stadt	55.10.3	5	1 522	•	•
4	13	Offenbach am Main, Stadt	55.10.4	—	—	—	—
4	13	Offenbach am Main, Stadt	55.2	—	—	—	—

6. Umsatzsteuerpflichtige und steuerbarer Umsatz 2019 in den kreisfreien Städten, Landkreisen und Regierungsbezirken nach wirtschaftlicher Gliederung

Regierungsbezirk	Kreisfreie Städte / Landkreise	Name	WZ 2008	Steuerpflichtige	Steuerbarer Umsatz		
					Lieferungen und Leistungen	innergemeinschaftliche Erwerbe	Insgesamt
Anzahl							
4	13	Offenbach am Main, Stadt	55.20.1	—	—	—	—
4	13	Offenbach am Main, Stadt	55.20.2	—	—	—	—
4	13	Offenbach am Main, Stadt	55.20.3	—	—	—	—
4	13	Offenbach am Main, Stadt	55.20.4	—	—	—	—
4	13	Offenbach am Main, Stadt	55.3	•	•	•	•
4	13	Offenbach am Main, Stadt	55.9	—	—	—	—
4	13	Offenbach am Main, Stadt	55.90.1	—	—	—	—
4	13	Offenbach am Main, Stadt	55.90.9	—	—	—	—
4	13	Offenbach am Main, Stadt	56	372	77 154	441	77 595
4	13	Offenbach am Main, Stadt	56.1	193	47 001	325	47 326
4	13	Offenbach am Main, Stadt	56.10.1	96	30 444	116	30 560
4	13	Offenbach am Main, Stadt	56.10.2	•	•	•	•
4	13	Offenbach am Main, Stadt	56.10.3	68	10 834	115	10 949
4	13	Offenbach am Main, Stadt	56.10.4	22	3 066	22	3 089
4	13	Offenbach am Main, Stadt	56.10.5	•	•	•	•
4	13	Offenbach am Main, Stadt	56.2	18	5 288	—	5 288
4	13	Offenbach am Main, Stadt	56.21	6	794	•	•
4	13	Offenbach am Main, Stadt	56.29	12	4 494	•	•
4	13	Offenbach am Main, Stadt	56.3	161	24 866	116	24 982
4	13	Offenbach am Main, Stadt	56.30.1	120	15 941	114	16 056
4	13	Offenbach am Main, Stadt	56.30.2	•	•	•	•
4	13	Offenbach am Main, Stadt	56.30.3	9	1 981	•	•
4	13	Offenbach am Main, Stadt	56.30.4	•	•	•	•
4	13	Offenbach am Main, Stadt	56.30.9	27	6 295	1	6 296
4	13	Offenbach am Main, Stadt	J	223	197 833	1 799	199 631
4	13	Offenbach am Main, Stadt	58	16	53 051	1 549	54 601
4	13	Offenbach am Main, Stadt	58.1	16	53 051	1 549	54 601
4	13	Offenbach am Main, Stadt	58.11	4	1 805	24	1 829
4	13	Offenbach am Main, Stadt	58.12	—	—	—	—
4	13	Offenbach am Main, Stadt	58.13	•	•	•	•
4	13	Offenbach am Main, Stadt	58.14	•	•	•	•
4	13	Offenbach am Main, Stadt	58.19	3	274	6	281
4	13	Offenbach am Main, Stadt	58.2	—	—	—	—
4	13	Offenbach am Main, Stadt	58.21	—	—	—	—
4	13	Offenbach am Main, Stadt	58.29	—	—	—	—
4	13	Offenbach am Main, Stadt	59	14	5 136	8	5 144
4	13	Offenbach am Main, Stadt	59.1	10	3 969	•	•
4	13	Offenbach am Main, Stadt	59.11	•	•	•	•
4	13	Offenbach am Main, Stadt	59.12	•	•	•	•
4	13	Offenbach am Main, Stadt	59.13	—	—	—	—
4	13	Offenbach am Main, Stadt	59.14	—	—	—	—
4	13	Offenbach am Main, Stadt	59.2	4	1 167	•	•
4	13	Offenbach am Main, Stadt	59.20.1	•	•	•	•
4	13	Offenbach am Main, Stadt	59.20.2	•	•	•	•
4	13	Offenbach am Main, Stadt	59.20.3	•	•	•	•
4	13	Offenbach am Main, Stadt	60	—	—	—	—
4	13	Offenbach am Main, Stadt	60.1	—	—	—	—
4	13	Offenbach am Main, Stadt	60.2	—	—	—	—
4	13	Offenbach am Main, Stadt	61	7	2 399	—	2 399
4	13	Offenbach am Main, Stadt	61.1	—	—	—	—
4	13	Offenbach am Main, Stadt	61.2	•	•	•	•
4	13	Offenbach am Main, Stadt	61.3	—	—	—	—
4	13	Offenbach am Main, Stadt	61.9	•	•	•	•
4	13	Offenbach am Main, Stadt	61.90.1	•	•	•	•

6. Umsatzsteuerpflichtige und steuerbarer Umsatz 2019 in den kreisfreien Städten, Landkreisen und Regierungsbezirken nach wirtschaftlicher Gliederung

Regierungsbezirk	Kreisfreie Städte / Landkreise	Name	WZ 2008	Steuerpflichtige	Steuerbarer Umsatz		
					Lieferungen und Leistungen	innergemein-schaftliche Erwerbe	Insgesamt
					1 000 Euro		
				Anzahl			
4	13	Offenbach am Main, Stadt	61.90.9	4	602	•	•
4	13	Offenbach am Main, Stadt	62	167	128 889	212	129 101
4	13	Offenbach am Main, Stadt	62.01	70	62 483	157	62 640
4	13	Offenbach am Main, Stadt	62.01.1	25	5 748	39	5 787
4	13	Offenbach am Main, Stadt	62.01.9	45	56 735	118	56 853
4	13	Offenbach am Main, Stadt	62.02	64	13 475	14	13 489
4	13	Offenbach am Main, Stadt	62.03	•	•	•	•
4	13	Offenbach am Main, Stadt	62.09	•	•	•	•
4	13	Offenbach am Main, Stadt	63	19	8 358	29	8 387
4	13	Offenbach am Main, Stadt	63.1	3	630	1	631
4	13	Offenbach am Main, Stadt	63.11	•	•	•	•
4	13	Offenbach am Main, Stadt	63.12	•	•	•	•
4	13	Offenbach am Main, Stadt	63.9	16	7 727	28	7 756
4	13	Offenbach am Main, Stadt	63.91	—	—	—	—
4	13	Offenbach am Main, Stadt	63.99	16	7 727	28	7 756
4	13	Offenbach am Main, Stadt	K	28	18 432	126	18 558
4	13	Offenbach am Main, Stadt	64	7	10 979	126	11 105
4	13	Offenbach am Main, Stadt	64.1	•	•	•	•
4	13	Offenbach am Main, Stadt	64.11	—	—	—	—
4	13	Offenbach am Main, Stadt	64.19	•	•	•	•
4	13	Offenbach am Main, Stadt	64.19.1	—	—	—	—
4	13	Offenbach am Main, Stadt	64.19.2	•	•	•	•
4	13	Offenbach am Main, Stadt	64.19.3	•	•	•	•
4	13	Offenbach am Main, Stadt	64.19.4	—	—	—	—
4	13	Offenbach am Main, Stadt	64.19.5	—	—	—	—
4	13	Offenbach am Main, Stadt	64.19.6	—	—	—	—
4	13	Offenbach am Main, Stadt	64.2	—	—	—	—
4	13	Offenbach am Main, Stadt	64.3	—	—	—	—
4	13	Offenbach am Main, Stadt	64.9	•	•	•	•
4	13	Offenbach am Main, Stadt	64.91	•	•	•	•
4	13	Offenbach am Main, Stadt	64.92	•	•	•	•
4	13	Offenbach am Main, Stadt	64.92.1	•	•	•	•
4	13	Offenbach am Main, Stadt	64.92.2	—	—	—	—
4	13	Offenbach am Main, Stadt	64.99	•	•	•	•
4	13	Offenbach am Main, Stadt	64.99.1	—	—	—	—
4	13	Offenbach am Main, Stadt	64.99.9	•	•	•	•
4	13	Offenbach am Main, Stadt	65	—	—	—	—
4	13	Offenbach am Main, Stadt	65.1	—	—	—	—
4	13	Offenbach am Main, Stadt	65.11	—	—	—	—
4	13	Offenbach am Main, Stadt	65.12	—	—	—	—
4	13	Offenbach am Main, Stadt	65.12.1	—	—	—	—
4	13	Offenbach am Main, Stadt	65.12.2	—	—	—	—
4	13	Offenbach am Main, Stadt	65.2	—	—	—	—
4	13	Offenbach am Main, Stadt	65.3	—	—	—	—
4	13	Offenbach am Main, Stadt	66	21	7 453	—	7 453
4	13	Offenbach am Main, Stadt	66.1	14	5 142	•	•
4	13	Offenbach am Main, Stadt	66.11	—	—	—	—
4	13	Offenbach am Main, Stadt	66.12	•	•	•	•
4	13	Offenbach am Main, Stadt	66.19	•	•	•	•
4	13	Offenbach am Main, Stadt	66.2	•	•	•	•
4	13	Offenbach am Main, Stadt	66.21	•	•	•	•
4	13	Offenbach am Main, Stadt	66.22	4	187	•	•
4	13	Offenbach am Main, Stadt	66.29	—	—	—	—
4	13	Offenbach am Main, Stadt	66.3	•	•	•	•

6. Umsatzsteuerpflichtige und steuerbarer Umsatz 2019 in den kreisfreien Städten, Landkreisen und Regierungsbezirken nach wirtschaftlicher Gliederung

Regierungsbezirk	Kreisfreie Städte / Landkreise	Name	WZ 2008	Steuerpflichtige	Steuerbarer Umsatz		
					Lieferungen und Leistungen	innergemein-schaftliche Erwerbe	Insgesamt
					1 000 Euro		
				Anzahl			
4	13	Offenbach am Main, Stadt	L	333	143 322	808	144 130
4	13	Offenbach am Main, Stadt	68	333	143 322	808	144 130
4	13	Offenbach am Main, Stadt	68.1	15	2 547	3	2 550
4	13	Offenbach am Main, Stadt	68.2	239	61 686	780	62 466
4	13	Offenbach am Main, Stadt	68.3	79	79 089	24	79 113
4	13	Offenbach am Main, Stadt	68.31	30	3 460	—	3 461
4	13	Offenbach am Main, Stadt	68.32	49	75 629	24	75 653
4	13	Offenbach am Main, Stadt	M	821	448 670	3 692	452 362
4	13	Offenbach am Main, Stadt	69	207	78 586	5	78 592
4	13	Offenbach am Main, Stadt	69.1	127	36 250	—	36 250
4	13	Offenbach am Main, Stadt	69.10.1	35	17 472	—	17 472
4	13	Offenbach am Main, Stadt	69.10.2	82	16 734	•	•
4	13	Offenbach am Main, Stadt	69.10.3	—	—	—	—
4	13	Offenbach am Main, Stadt	69.10.4	•	•	•	•
4	13	Offenbach am Main, Stadt	69.10.9	•	•	•	•
4	13	Offenbach am Main, Stadt	69.2	80	42 337	5	42 342
4	13	Offenbach am Main, Stadt	69.20.1	8	2 998	—	2 998
4	13	Offenbach am Main, Stadt	69.20.2	—	—	—	—
4	13	Offenbach am Main, Stadt	69.20.3	64	38 337	2	38 339
4	13	Offenbach am Main, Stadt	69.20.4	8	1 001	4	1 004
4	13	Offenbach am Main, Stadt	70	171	170 862	719	171 581
4	13	Offenbach am Main, Stadt	70.1	34	131 179	690	131 869
4	13	Offenbach am Main, Stadt	70.10.1	•	•	•	•
4	13	Offenbach am Main, Stadt	70.10.9	•	•	•	•
4	13	Offenbach am Main, Stadt	70.2	137	39 683	29	39 712
4	13	Offenbach am Main, Stadt	70.21	6	2 111	—	2 111
4	13	Offenbach am Main, Stadt	70.22	131	37 572	28	37 600
4	13	Offenbach am Main, Stadt	71	162	110 857	243	111 100
4	13	Offenbach am Main, Stadt	71.1	•	•	•	•
4	13	Offenbach am Main, Stadt	71.11	•	•	•	•
4	13	Offenbach am Main, Stadt	71.11.1	30	19 937	1	19 938
4	13	Offenbach am Main, Stadt	71.11.2	•	•	•	•
4	13	Offenbach am Main, Stadt	71.11.3	6	1 550	—	1 551
4	13	Offenbach am Main, Stadt	71.11.4	—	—	—	—
4	13	Offenbach am Main, Stadt	71.12	108	47 790	88	47 878
4	13	Offenbach am Main, Stadt	71.12.1	32	20 511	58	20 569
4	13	Offenbach am Main, Stadt	71.12.2	•	•	•	•
4	13	Offenbach am Main, Stadt	71.12.3	•	•	•	•
4	13	Offenbach am Main, Stadt	71.12.9	•	•	•	•
4	13	Offenbach am Main, Stadt	71.2	•	•	•	•
4	13	Offenbach am Main, Stadt	72	11	5 011	1 906	6 917
4	13	Offenbach am Main, Stadt	72.1	•	•	•	•
4	13	Offenbach am Main, Stadt	72.11	—	—	—	—
4	13	Offenbach am Main, Stadt	72.19	•	•	•	•
4	13	Offenbach am Main, Stadt	72.2	•	•	•	•
4	13	Offenbach am Main, Stadt	73	80	46 451	166	46 617
4	13	Offenbach am Main, Stadt	73.1	74	45 683	•	•
4	13	Offenbach am Main, Stadt	73.11	•	•	•	•
4	13	Offenbach am Main, Stadt	73.12	•	•	•	•
4	13	Offenbach am Main, Stadt	73.2	6	768	•	•
4	13	Offenbach am Main, Stadt	74	184	35 543	652	36 195
4	13	Offenbach am Main, Stadt	74.1	88	12 246	47	12 293
4	13	Offenbach am Main, Stadt	74.10.1	10	1 712	32	1 743
4	13	Offenbach am Main, Stadt	74.10.2	53	5 661	15	5 676

6. Umsatzsteuerpflichtige und steuerbarer Umsatz 2019 in den kreisfreien Städten, Landkreisen und Regierungsbezirken nach wirtschaftlicher Gliederung

Regierungsbezirk	Kreisfreie Städte / Landkreise	Name	WZ 2008	Steuerpflichtige	Steuerbarer Umsatz		
					Lieferungen und Leistungen	innergemein-schaftliche Erwerbe	Insgesamt
					1 000 Euro		
				Anzahl			
4	13	Offenbach am Main, Stadt	74.10.3	25	4 873	1	4 874
4	13	Offenbach am Main, Stadt	74.2	27	2 128	•	•
4	13	Offenbach am Main, Stadt	74.20.1	•	•	•	•
4	13	Offenbach am Main, Stadt	74.20.2	•	•	•	•
4	13	Offenbach am Main, Stadt	74.3	17	8 211	•	•
4	13	Offenbach am Main, Stadt	74.30.1	•	•	•	•
4	13	Offenbach am Main, Stadt	74.30.2	•	•	•	•
4	13	Offenbach am Main, Stadt	74.9	52	12 958	559	13 517
4	13	Offenbach am Main, Stadt	75	6	1 360	1	1 361
4	13	Offenbach am Main, Stadt	75.00.1	•	•	•	•
4	13	Offenbach am Main, Stadt	75.00.9	•	•	•	•
4	13	Offenbach am Main, Stadt	N	466	307 135	1 868	309 003
4	13	Offenbach am Main, Stadt	77	22	15 918	626	16 544
4	13	Offenbach am Main, Stadt	77.1	11	6 378	•	•
4	13	Offenbach am Main, Stadt	77.11	8	4 069	1	4 070
4	13	Offenbach am Main, Stadt	77.12	3	2 309	•	•
4	13	Offenbach am Main, Stadt	77.2	3	405	•	•
4	13	Offenbach am Main, Stadt	77.21	—	—	—	—
4	13	Offenbach am Main, Stadt	77.22	—	—	—	—
4	13	Offenbach am Main, Stadt	77.29	3	405	•	•
4	13	Offenbach am Main, Stadt	77.3	8	9 135	626	9 760
4	13	Offenbach am Main, Stadt	77.31	—	—	—	—
4	13	Offenbach am Main, Stadt	77.32	•	•	•	•
4	13	Offenbach am Main, Stadt	77.33	•	•	•	•
4	13	Offenbach am Main, Stadt	77.34	—	—	—	—
4	13	Offenbach am Main, Stadt	77.35	—	—	—	—
4	13	Offenbach am Main, Stadt	77.39	5	7 487	623	8 110
4	13	Offenbach am Main, Stadt	77.4	—	—	—	—
4	13	Offenbach am Main, Stadt	78	33	62 713	2	62 716
4	13	Offenbach am Main, Stadt	78.1	20	16 911	2	16 913
4	13	Offenbach am Main, Stadt	78.2	8	40 720	•	•
4	13	Offenbach am Main, Stadt	78.3	5	5 083	•	•
4	13	Offenbach am Main, Stadt	79	20	5 351	259	5 610
4	13	Offenbach am Main, Stadt	79.1	•	•	•	•
4	13	Offenbach am Main, Stadt	79.11	•	•	•	•
4	13	Offenbach am Main, Stadt	79.12	6	1 592	190	1 782
4	13	Offenbach am Main, Stadt	79.9	•	•	•	•
4	13	Offenbach am Main, Stadt	80	27	20 528	19	20 547
4	13	Offenbach am Main, Stadt	80.1	•	•	•	•
4	13	Offenbach am Main, Stadt	80.2	•	•	•	•
4	13	Offenbach am Main, Stadt	80.3	—	—	—	—
4	13	Offenbach am Main, Stadt	81	262	106 870	371	107 241
4	13	Offenbach am Main, Stadt	81.1	108	42 442	65	42 506
4	13	Offenbach am Main, Stadt	81.2	112	53 674	152	53 827
4	13	Offenbach am Main, Stadt	81.21	92	50 333	78	50 411
4	13	Offenbach am Main, Stadt	81.22	•	•	•	•
4	13	Offenbach am Main, Stadt	81.22.1	—	—	—	—
4	13	Offenbach am Main, Stadt	81.22.9	•	•	•	•
4	13	Offenbach am Main, Stadt	81.29	•	•	•	•
4	13	Offenbach am Main, Stadt	81.29.1	—	—	—	—
4	13	Offenbach am Main, Stadt	81.29.2	•	•	•	•
4	13	Offenbach am Main, Stadt	81.29.9	•	•	•	•
4	13	Offenbach am Main, Stadt	81.3	42	10 754	154	10 908
4	13	Offenbach am Main, Stadt	81.30.1	34	8 227	5	8 232

6. Umsatzsteuerpflichtige und steuerbarer Umsatz 2019 in den kreisfreien Städten, Landkreisen und Regierungsbezirken nach wirtschaftlicher Gliederung

Regierungsbezirk	Kreisfreie Städte / Landkreise	Name	WZ 2008	Steuerpflichtige	Steuerbarer Umsatz		
					Lieferungen und Leistungen	innergemeinschaftliche Erwerbe	Insgesamt
Anzahl							
4	13	Offenbach am Main, Stadt	81.30.9	8	2 526	149	2 676
4	13	Offenbach am Main, Stadt	82	102	95 756	590	96 346
4	13	Offenbach am Main, Stadt	82.1
4	13	Offenbach am Main, Stadt	82.11	28	2 414	—	2 414
4	13	Offenbach am Main, Stadt	82.19
4	13	Offenbach am Main, Stadt	82.2
4	13	Offenbach am Main, Stadt	82.3	21	22 811	331	23 142
4	13	Offenbach am Main, Stadt	82.9	43	67 600	92	67 692
4	13	Offenbach am Main, Stadt	82.91
4	13	Offenbach am Main, Stadt	82.91.1	5	2 097	.	.
4	13	Offenbach am Main, Stadt	82.91.2
4	13	Offenbach am Main, Stadt	82.92
4	13	Offenbach am Main, Stadt	82.99	35	59 772	92	59 864
4	13	Offenbach am Main, Stadt	82.99.1	—	—	—	—
4	13	Offenbach am Main, Stadt	82.99.9	35	59 772	92	59 864
4	13	Offenbach am Main, Stadt	O	—	—	—	—
4	13	Offenbach am Main, Stadt	P	89	21 523	36	21 559
4	13	Offenbach am Main, Stadt	85	89	21 523	36	21 559
4	13	Offenbach am Main, Stadt	85.1	—	—	—	—
4	13	Offenbach am Main, Stadt	85.2	—	—	—	—
4	13	Offenbach am Main, Stadt	85.3
4	13	Offenbach am Main, Stadt	85.31	—	—	—	—
4	13	Offenbach am Main, Stadt	85.32
4	13	Offenbach am Main, Stadt	85.4
4	13	Offenbach am Main, Stadt	85.41
4	13	Offenbach am Main, Stadt	85.42
4	13	Offenbach am Main, Stadt	85.42.1	—	—	—	—
4	13	Offenbach am Main, Stadt	85.42.2	—	—	—	—
4	13	Offenbach am Main, Stadt	85.42.3	—	—	—	—
4	13	Offenbach am Main, Stadt	85.42.4
4	13	Offenbach am Main, Stadt	85.5	80	17 511	26	17 537
4	13	Offenbach am Main, Stadt	85.51	33	5 724	21	5 746
4	13	Offenbach am Main, Stadt	85.52	4	828	.	.
4	13	Offenbach am Main, Stadt	85.53	12	2 304	.	.
4	13	Offenbach am Main, Stadt	85.59	31	8 655	5	8 660
4	13	Offenbach am Main, Stadt	85.59.1	—	—	—	—
4	13	Offenbach am Main, Stadt	85.59.2	18	3 414	.	.
4	13	Offenbach am Main, Stadt	85.59.9	13	5 241	.	.
4	13	Offenbach am Main, Stadt	85.6	—	—	—	—
4	13	Offenbach am Main, Stadt	Q	75	59 345	183	59 528
4	13	Offenbach am Main, Stadt	86	60	33 589	182	33 771
4	13	Offenbach am Main, Stadt	86.1
4	13	Offenbach am Main, Stadt	86.10.1
4	13	Offenbach am Main, Stadt	86.10.2	—	—	—	—
4	13	Offenbach am Main, Stadt	86.10.3	—	—	—	—
4	13	Offenbach am Main, Stadt	86.2	34	30 562	49	30 611
4	13	Offenbach am Main, Stadt	86.21	3	126	.	.
4	13	Offenbach am Main, Stadt	86.22	13	10 139	.	.
4	13	Offenbach am Main, Stadt	86.23	18	20 297	48	20 345
4	13	Offenbach am Main, Stadt	86.9
4	13	Offenbach am Main, Stadt	86.90.1	4	1 302	.	.
4	13	Offenbach am Main, Stadt	86.90.2	9	474	.	.
4	13	Offenbach am Main, Stadt	86.90.3
4	13	Offenbach am Main, Stadt	86.90.9	9	956	.	.

6. Umsatzsteuerpflichtige und steuerbarer Umsatz 2019 in den kreisfreien Städten, Landkreisen und Regierungsbezirken nach wirtschaftlicher Gliederung

Regierungsbezirk	Kreisfreie Städte / Landkreise	Name	WZ 2008	Steuerpflichtige	Steuerbarer Umsatz		
					Lieferungen und Leistungen	innergemein-schaftliche Erwerbe	Insgesamt
					1 000 Euro		
4	13	Offenbach am Main, Stadt	87	•	•	•	•
4	13	Offenbach am Main, Stadt	87.1	•	•	•	•
4	13	Offenbach am Main, Stadt	87.2	—	—	—	—
4	13	Offenbach am Main, Stadt	87.3	—	—	—	—
4	13	Offenbach am Main, Stadt	87.9	•	•	•	•
4	13	Offenbach am Main, Stadt	88	•	•	•	•
4	13	Offenbach am Main, Stadt	88.1	5	1 497	•	•
4	13	Offenbach am Main, Stadt	88.10.1	5	1 497	•	•
4	13	Offenbach am Main, Stadt	88.10.2	—	—	—	—
4	13	Offenbach am Main, Stadt	88.9	•	•	•	•
4	13	Offenbach am Main, Stadt	88.91	—	—	—	—
4	13	Offenbach am Main, Stadt	88.99	•	•	•	•
4	13	Offenbach am Main, Stadt	R	198	33 243	238	33 481
4	13	Offenbach am Main, Stadt	90	•	•	•	•
4	13	Offenbach am Main, Stadt	90.01	45	3 159	19	3 177
4	13	Offenbach am Main, Stadt	90.01.1	•	•	•	•
4	13	Offenbach am Main, Stadt	90.01.2	4	797	•	•
4	13	Offenbach am Main, Stadt	90.01.3	•	•	•	•
4	13	Offenbach am Main, Stadt	90.01.4	35	2 040	17	2 057
4	13	Offenbach am Main, Stadt	90.02	•	•	•	•
4	13	Offenbach am Main, Stadt	90.03	74	5 021	2	5 024
4	13	Offenbach am Main, Stadt	90.03.1	12	808	1	809
4	13	Offenbach am Main, Stadt	90.03.2	10	556	•	•
4	13	Offenbach am Main, Stadt	90.03.3	29	2 516	1	2 517
4	13	Offenbach am Main, Stadt	90.03.4	4	131	•	•
4	13	Offenbach am Main, Stadt	90.03.5	19	1 010	•	•
4	13	Offenbach am Main, Stadt	90.04	•	•	•	•
4	13	Offenbach am Main, Stadt	90.04.1	•	•	•	•
4	13	Offenbach am Main, Stadt	90.04.2	—	—	—	—
4	13	Offenbach am Main, Stadt	90.04.3	—	—	—	—
4	13	Offenbach am Main, Stadt	91	•	•	•	•
4	13	Offenbach am Main, Stadt	91.01	—	—	—	—
4	13	Offenbach am Main, Stadt	91.02	•	•	•	•
4	13	Offenbach am Main, Stadt	91.03	—	—	—	—
4	13	Offenbach am Main, Stadt	91.04	—	—	—	—
4	13	Offenbach am Main, Stadt	92	20	9 550	•	•
4	13	Offenbach am Main, Stadt	92.00.1	13	8 268	•	•
4	13	Offenbach am Main, Stadt	92.00.2	—	—	—	—
4	13	Offenbach am Main, Stadt	92.00.3	7	1 282	•	•
4	13	Offenbach am Main, Stadt	93	53	15 248	151	15 399
4	13	Offenbach am Main, Stadt	93.1	34	10 629	38	10 667
4	13	Offenbach am Main, Stadt	93.11	10	3 691	1	3 692
4	13	Offenbach am Main, Stadt	93.12	11	1 642	35	1 677
4	13	Offenbach am Main, Stadt	93.13	•	•	•	•
4	13	Offenbach am Main, Stadt	93.19	•	•	•	•
4	13	Offenbach am Main, Stadt	93.2	19	4 618	114	4 732
4	13	Offenbach am Main, Stadt	93.21	3	1 209	•	•
4	13	Offenbach am Main, Stadt	93.29	16	3 409	•	•
4	13	Offenbach am Main, Stadt	S	293	29 840	246	30 086
4	13	Offenbach am Main, Stadt	94	16	5 637	63	5 699
4	13	Offenbach am Main, Stadt	94.1	•	•	•	•
4	13	Offenbach am Main, Stadt	94.11	•	•	•	•
4	13	Offenbach am Main, Stadt	94.12	•	•	•	•
4	13	Offenbach am Main, Stadt	94.2	—	—	—	—

6. Umsatzsteuerpflichtige und steuerbarer Umsatz 2019 in den kreisfreien Städten, Landkreisen und Regierungsbezirken nach wirtschaftlicher Gliederung

Regierungsbezirk	Kreisfreie Städte / Landkreise	Name	WZ 2008	Steuerpflichtige	Steuerbarer Umsatz		
					Lieferungen und Leistungen	innergemeinschaftliche Erwerbe	Insgesamt
					1 000 Euro		
				Anzahl			
4	13	Offenbach am Main, Stadt	94.9	•	•	•	•
4	13	Offenbach am Main, Stadt	94.91	•	•	•	•
4	13	Offenbach am Main, Stadt	94.92	—	—	—	—
4	13	Offenbach am Main, Stadt	94.99	13	4 427	63	4 490
4	13	Offenbach am Main, Stadt	94.99.1	•	•	•	•
4	13	Offenbach am Main, Stadt	94.99.2	•	•	•	•
4	13	Offenbach am Main, Stadt	94.99.3	4	306	63	369
4	13	Offenbach am Main, Stadt	94.99.4	—	—	—	—
4	13	Offenbach am Main, Stadt	94.99.9	3	3 138	•	•
4	13	Offenbach am Main, Stadt	95	27	2 284	4	2 288
4	13	Offenbach am Main, Stadt	95.1	5	659	3	662
4	13	Offenbach am Main, Stadt	95.11	•	•	•	•
4	13	Offenbach am Main, Stadt	95.12	•	•	•	•
4	13	Offenbach am Main, Stadt	95.2	22	1 624	1	1 626
4	13	Offenbach am Main, Stadt	95.21	•	•	•	•
4	13	Offenbach am Main, Stadt	95.22	•	•	•	•
4	13	Offenbach am Main, Stadt	95.23	•	•	•	•
4	13	Offenbach am Main, Stadt	95.24	3	225	•	•
4	13	Offenbach am Main, Stadt	95.25	—	—	—	—
4	13	Offenbach am Main, Stadt	95.29	15	1 068	•	•
4	13	Offenbach am Main, Stadt	96	250	21 920	180	22 099
4	13	Offenbach am Main, Stadt	96.01	•	•	•	•
4	13	Offenbach am Main, Stadt	96.02	142	12 926	37	12 963
4	13	Offenbach am Main, Stadt	96.02.1	90	8 745	29	8 774
4	13	Offenbach am Main, Stadt	96.02.2	52	4 181	8	4 190
4	13	Offenbach am Main, Stadt	96.03	7	1 284	•	•
4	13	Offenbach am Main, Stadt	96.03.1	7	1 284	•	•
4	13	Offenbach am Main, Stadt	96.03.2	—	—	—	—
4	13	Offenbach am Main, Stadt	96.04	•	•	•	•
4	13	Offenbach am Main, Stadt	96.09	95	5 031	129	5 159
4	14	Wiesbaden, Landeshauptstadt	A - S	12 280	30 331 317	4 341 899	34 673 216
4	14	Wiesbaden, Landeshauptstadt	A	•	•	•	•
4	14	Wiesbaden, Landeshauptstadt	01	92	25 922	495	26 417
4	14	Wiesbaden, Landeshauptstadt	01.1	15	2 403	118	2 521
4	14	Wiesbaden, Landeshauptstadt	01.11	11	1 974	95	2 069
4	14	Wiesbaden, Landeshauptstadt	01.12	—	—	—	—
4	14	Wiesbaden, Landeshauptstadt	01.13	•	•	•	•
4	14	Wiesbaden, Landeshauptstadt	01.13.1	•	•	•	•
4	14	Wiesbaden, Landeshauptstadt	01.13.2	—	—	—	—
4	14	Wiesbaden, Landeshauptstadt	01.14	—	—	—	—
4	14	Wiesbaden, Landeshauptstadt	01.15	—	—	—	—
4	14	Wiesbaden, Landeshauptstadt	01.16	—	—	—	—
4	14	Wiesbaden, Landeshauptstadt	01.19	•	•	•	•
4	14	Wiesbaden, Landeshauptstadt	01.19.1	•	•	•	•
4	14	Wiesbaden, Landeshauptstadt	01.19.2	—	—	—	—
4	14	Wiesbaden, Landeshauptstadt	01.19.9	—	—	—	—
4	14	Wiesbaden, Landeshauptstadt	01.2	20	10 037	34	10 072
4	14	Wiesbaden, Landeshauptstadt	01.21	•	•	•	•
4	14	Wiesbaden, Landeshauptstadt	01.22	—	—	—	—
4	14	Wiesbaden, Landeshauptstadt	01.23	—	—	—	—
4	14	Wiesbaden, Landeshauptstadt	01.24	•	•	•	•
4	14	Wiesbaden, Landeshauptstadt	01.25	—	—	—	—
4	14	Wiesbaden, Landeshauptstadt	01.25.1	—	—	—	—
4	14	Wiesbaden, Landeshauptstadt	01.25.9	—	—	—	—

6. Umsatzsteuerpflichtige und steuerbarer Umsatz 2019 in den kreisfreien Städten, Landkreisen und Regierungsbezirken nach wirtschaftlicher Gliederung

Regierungsbezirk	Kreisfreie Städte / Landkreise	Name	WZ 2008	Steuerpflichtige	Steuerbarer Umsatz		
					Lieferungen und Leistungen	innergemein-schaftliche Erwerbe	Insgesamt
				Anzahl			
4	14	Wiesbaden, Landeshauptstadt	01.26	—	—	—	—
4	14	Wiesbaden, Landeshauptstadt	01.27	—	—	—	—
4	14	Wiesbaden, Landeshauptstadt	01.28	—	—	—	—
4	14	Wiesbaden, Landeshauptstadt	01.29	—	—	—	—
4	14	Wiesbaden, Landeshauptstadt	01.3	4	1 131	322	1 453
4	14	Wiesbaden, Landeshauptstadt	01.30.1	•	•	•	•
4	14	Wiesbaden, Landeshauptstadt	01.30.2	•	•	•	•
4	14	Wiesbaden, Landeshauptstadt	01.4	8	1 228	5	1 233
4	14	Wiesbaden, Landeshauptstadt	01.41	—	—	—	—
4	14	Wiesbaden, Landeshauptstadt	01.42	—	—	—	—
4	14	Wiesbaden, Landeshauptstadt	01.43	5	836	•	•
4	14	Wiesbaden, Landeshauptstadt	01.44	—	—	—	—
4	14	Wiesbaden, Landeshauptstadt	01.45	•	•	•	•
4	14	Wiesbaden, Landeshauptstadt	01.46	—	—	—	—
4	14	Wiesbaden, Landeshauptstadt	01.47	—	—	—	—
4	14	Wiesbaden, Landeshauptstadt	01.49	•	•	•	•
4	14	Wiesbaden, Landeshauptstadt	01.5	31	5 435	1	5 436
4	14	Wiesbaden, Landeshauptstadt	01.6	14	5 689	15	5 703
4	14	Wiesbaden, Landeshauptstadt	01.61	•	•	•	•
4	14	Wiesbaden, Landeshauptstadt	01.62	•	•	•	•
4	14	Wiesbaden, Landeshauptstadt	01.63	—	—	—	—
4	14	Wiesbaden, Landeshauptstadt	01.64	5	728	•	•
4	14	Wiesbaden, Landeshauptstadt	01.7	—	—	—	—
4	14	Wiesbaden, Landeshauptstadt	02	•	•	•	•
4	14	Wiesbaden, Landeshauptstadt	02.1	—	—	—	—
4	14	Wiesbaden, Landeshauptstadt	02.2	—	—	—	—
4	14	Wiesbaden, Landeshauptstadt	02.3	—	—	—	—
4	14	Wiesbaden, Landeshauptstadt	02.4	•	•	•	•
4	14	Wiesbaden, Landeshauptstadt	03	—	—	—	—
4	14	Wiesbaden, Landeshauptstadt	03.1	—	—	—	—
4	14	Wiesbaden, Landeshauptstadt	03.11	—	—	—	—
4	14	Wiesbaden, Landeshauptstadt	03.12	—	—	—	—
4	14	Wiesbaden, Landeshauptstadt	03.2	—	—	—	—
4	14	Wiesbaden, Landeshauptstadt	03.21	—	—	—	—
4	14	Wiesbaden, Landeshauptstadt	03.22	—	—	—	—
4	14	Wiesbaden, Landeshauptstadt	B	•	•	•	•
4	14	Wiesbaden, Landeshauptstadt	05	—	—	—	—
4	14	Wiesbaden, Landeshauptstadt	05.1	—	—	—	—
4	14	Wiesbaden, Landeshauptstadt	05.2	—	—	—	—
4	14	Wiesbaden, Landeshauptstadt	06	—	—	—	—
4	14	Wiesbaden, Landeshauptstadt	06.1	—	—	—	—
4	14	Wiesbaden, Landeshauptstadt	06.2	—	—	—	—
4	14	Wiesbaden, Landeshauptstadt	07	—	—	—	—
4	14	Wiesbaden, Landeshauptstadt	07.1	—	—	—	—
4	14	Wiesbaden, Landeshauptstadt	07.2	—	—	—	—
4	14	Wiesbaden, Landeshauptstadt	07.21	—	—	—	—
4	14	Wiesbaden, Landeshauptstadt	07.29	—	—	—	—
4	14	Wiesbaden, Landeshauptstadt	08	•	•	•	•
4	14	Wiesbaden, Landeshauptstadt	08.1	•	•	•	•
4	14	Wiesbaden, Landeshauptstadt	08.11	—	—	—	—
4	14	Wiesbaden, Landeshauptstadt	08.12	•	•	•	•
4	14	Wiesbaden, Landeshauptstadt	08.9	—	—	—	—
4	14	Wiesbaden, Landeshauptstadt	08.91	—	—	—	—
4	14	Wiesbaden, Landeshauptstadt	08.92	—	—	—	—

6. Umsatzsteuerpflichtige und steuerbarer Umsatz 2019 in den kreisfreien Städten, Landkreisen und Regierungsbezirken nach wirtschaftlicher Gliederung

Regierungsbezirk	Kreisfreie Städte / Landkreise	Name	WZ 2008	Steuerpflichtige	Steuerbarer Umsatz		
					Lieferungen und Leistungen	innergemein-schaftliche Erwerbe	Insgesamt
4	14	Wiesbaden, Landeshauptstadt	08.93	—	—	—	—
4	14	Wiesbaden, Landeshauptstadt	08.99	—	—	—	—
4	14	Wiesbaden, Landeshauptstadt	09	—	—	—	—
4	14	Wiesbaden, Landeshauptstadt	09.1	—	—	—	—
4	14	Wiesbaden, Landeshauptstadt	09.9	—	—	—	—
4	14	Wiesbaden, Landeshauptstadt	C	494	8 961 804	2 026 741	10 988 545
4	14	Wiesbaden, Landeshauptstadt	10	61	325 440	34 964	360 404
4	14	Wiesbaden, Landeshauptstadt	10.1	14	22 693	5 705	28 398
4	14	Wiesbaden, Landeshauptstadt	10.11	•	•	•	•
4	14	Wiesbaden, Landeshauptstadt	10.12	—	—	—	—
4	14	Wiesbaden, Landeshauptstadt	10.13	•	•	•	•
4	14	Wiesbaden, Landeshauptstadt	10.2	—	—	—	—
4	14	Wiesbaden, Landeshauptstadt	10.3	3	860	37	897
4	14	Wiesbaden, Landeshauptstadt	10.31	—	—	—	—
4	14	Wiesbaden, Landeshauptstadt	10.32	•	•	•	•
4	14	Wiesbaden, Landeshauptstadt	10.39	•	•	•	•
4	14	Wiesbaden, Landeshauptstadt	10.4	—	—	—	—
4	14	Wiesbaden, Landeshauptstadt	10.41	—	—	—	—
4	14	Wiesbaden, Landeshauptstadt	10.42	—	—	—	—
4	14	Wiesbaden, Landeshauptstadt	10.5	•	•	•	•
4	14	Wiesbaden, Landeshauptstadt	10.51	•	•	•	•
4	14	Wiesbaden, Landeshauptstadt	10.52	•	•	•	•
4	14	Wiesbaden, Landeshauptstadt	10.6	—	—	—	—
4	14	Wiesbaden, Landeshauptstadt	10.61	—	—	—	—
4	14	Wiesbaden, Landeshauptstadt	10.62	—	—	—	—
4	14	Wiesbaden, Landeshauptstadt	10.7	29	52 099	228	52 327
4	14	Wiesbaden, Landeshauptstadt	10.71	26	51 416	228	51 644
4	14	Wiesbaden, Landeshauptstadt	10.72	•	•	•	•
4	14	Wiesbaden, Landeshauptstadt	10.73	•	•	•	•
4	14	Wiesbaden, Landeshauptstadt	10.8	•	•	•	•
4	14	Wiesbaden, Landeshauptstadt	10.81	•	•	•	•
4	14	Wiesbaden, Landeshauptstadt	10.82	—	—	—	—
4	14	Wiesbaden, Landeshauptstadt	10.83	•	•	•	•
4	14	Wiesbaden, Landeshauptstadt	10.84	•	•	•	•
4	14	Wiesbaden, Landeshauptstadt	10.85	—	—	—	—
4	14	Wiesbaden, Landeshauptstadt	10.86	•	•	•	•
4	14	Wiesbaden, Landeshauptstadt	10.89	•	•	•	•
4	14	Wiesbaden, Landeshauptstadt	10.9	•	•	•	•
4	14	Wiesbaden, Landeshauptstadt	10.91	—	—	—	—
4	14	Wiesbaden, Landeshauptstadt	10.92	•	•	•	•
4	14	Wiesbaden, Landeshauptstadt	11	•	•	•	•
4	14	Wiesbaden, Landeshauptstadt	11.01	•	•	•	•
4	14	Wiesbaden, Landeshauptstadt	11.02	•	•	•	•
4	14	Wiesbaden, Landeshauptstadt	11.03	•	•	•	•
4	14	Wiesbaden, Landeshauptstadt	11.04	—	—	—	—
4	14	Wiesbaden, Landeshauptstadt	11.05	•	•	•	•
4	14	Wiesbaden, Landeshauptstadt	11.06	—	—	—	—
4	14	Wiesbaden, Landeshauptstadt	11.07	•	•	•	•
4	14	Wiesbaden, Landeshauptstadt	12	•	•	•	•
4	14	Wiesbaden, Landeshauptstadt	13	15	1 697	93	1 790
4	14	Wiesbaden, Landeshauptstadt	13.1	—	—	—	—
4	14	Wiesbaden, Landeshauptstadt	13.2	•	•	•	•
4	14	Wiesbaden, Landeshauptstadt	13.3	11	1 341	20	1 361
4	14	Wiesbaden, Landeshauptstadt	13.9	•	•	•	•

6. Umsatzsteuerpflichtige und steuerbarer Umsatz 2019 in den kreisfreien Städten, Landkreisen und Regierungsbezirken nach wirtschaftlicher Gliederung

Regierungsbezirk	Kreisfreie Städte / Landkreise	Name	WZ 2008	Steuerpflichtige	Steuerbarer Umsatz		
					Lieferungen und Leistungen	innergemein-schaftliche Erwerbe	Insgesamt
				Anzahl	1 000 Euro		
4	14	Wiesbaden, Landeshauptstadt	13.91	—	—	—	—
4	14	Wiesbaden, Landeshauptstadt	13.92	•	•	•	•
4	14	Wiesbaden, Landeshauptstadt	13.93	•	•	•	•
4	14	Wiesbaden, Landeshauptstadt	13.94	—	—	—	—
4	14	Wiesbaden, Landeshauptstadt	13.95	—	—	—	—
4	14	Wiesbaden, Landeshauptstadt	13.96	—	—	—	—
4	14	Wiesbaden, Landeshauptstadt	13.99	•	•	•	•
4	14	Wiesbaden, Landeshauptstadt	14	13	1 016	117	1 133
4	14	Wiesbaden, Landeshauptstadt	14.1	•	•	•	•
4	14	Wiesbaden, Landeshauptstadt	14.11	•	•	•	•
4	14	Wiesbaden, Landeshauptstadt	14.12	—	—	—	—
4	14	Wiesbaden, Landeshauptstadt	14.13	8	510	4	513
4	14	Wiesbaden, Landeshauptstadt	14.14	•	•	•	•
4	14	Wiesbaden, Landeshauptstadt	14.19	•	•	•	•
4	14	Wiesbaden, Landeshauptstadt	14.2	•	•	•	•
4	14	Wiesbaden, Landeshauptstadt	14.3	—	—	—	—
4	14	Wiesbaden, Landeshauptstadt	14.31	—	—	—	—
4	14	Wiesbaden, Landeshauptstadt	14.39	—	—	—	—
4	14	Wiesbaden, Landeshauptstadt	15	5	488	1	489
4	14	Wiesbaden, Landeshauptstadt	15.1	•	•	•	•
4	14	Wiesbaden, Landeshauptstadt	15.11	—	—	—	—
4	14	Wiesbaden, Landeshauptstadt	15.12	•	•	•	•
4	14	Wiesbaden, Landeshauptstadt	15.2	•	•	•	•
4	14	Wiesbaden, Landeshauptstadt	16	20	11 208	256	11 464
4	14	Wiesbaden, Landeshauptstadt	16.1	•	•	•	•
4	14	Wiesbaden, Landeshauptstadt	16.2	•	•	•	•
4	14	Wiesbaden, Landeshauptstadt	16.21	—	—	—	—
4	14	Wiesbaden, Landeshauptstadt	16.22	—	—	—	—
4	14	Wiesbaden, Landeshauptstadt	16.23	14	7 285	– 2	7 283
4	14	Wiesbaden, Landeshauptstadt	16.24	•	•	•	•
4	14	Wiesbaden, Landeshauptstadt	16.29	3	400	•	•
4	14	Wiesbaden, Landeshauptstadt	17	7	1 935	466	2 400
4	14	Wiesbaden, Landeshauptstadt	17.1	—	—	—	—
4	14	Wiesbaden, Landeshauptstadt	17.11	—	—	—	—
4	14	Wiesbaden, Landeshauptstadt	17.12	—	—	—	—
4	14	Wiesbaden, Landeshauptstadt	17.2	7	1 935	466	2 400
4	14	Wiesbaden, Landeshauptstadt	17.21	•	•	•	•
4	14	Wiesbaden, Landeshauptstadt	17.22	•	•	•	•
4	14	Wiesbaden, Landeshauptstadt	17.23	•	•	•	•
4	14	Wiesbaden, Landeshauptstadt	17.24	—	—	—	—
4	14	Wiesbaden, Landeshauptstadt	17.29	3	1 281	405	1 685
4	14	Wiesbaden, Landeshauptstadt	18	30	26 491	844	27 335
4	14	Wiesbaden, Landeshauptstadt	18.1	•	•	•	•
4	14	Wiesbaden, Landeshauptstadt	18.11	•	•	•	•
4	14	Wiesbaden, Landeshauptstadt	18.12	15	14 570	139	14 709
4	14	Wiesbaden, Landeshauptstadt	18.13	10	7 785	690	8 475
4	14	Wiesbaden, Landeshauptstadt	18.14	•	•	•	•
4	14	Wiesbaden, Landeshauptstadt	18.2	•	•	•	•
4	14	Wiesbaden, Landeshauptstadt	19	•	•	•	•
4	14	Wiesbaden, Landeshauptstadt	19.1	—	—	—	—
4	14	Wiesbaden, Landeshauptstadt	19.2	•	•	•	•
4	14	Wiesbaden, Landeshauptstadt	20	22	956 133	239 689	1 195 822
4	14	Wiesbaden, Landeshauptstadt	20.1	9	592 596	172 104	764 700
4	14	Wiesbaden, Landeshauptstadt	20.11	•	•	•	•

6. Umsatzsteuerpflichtige und steuerbarer Umsatz 2019 in den kreisfreien Städten, Landkreisen und Regierungsbezirken nach wirtschaftlicher Gliederung

Regierungsbezirk	Kreisfreie Städte / Landkreise	Name	WZ 2008	Steuerpflichtige	Steuerbarer Umsatz		
					Lieferungen und Leistungen	innergemein-schaftliche Erwerbe	Insgesamt
					1 000 Euro		
				Anzahl			
4	14	Wiesbaden, Landeshauptstadt	20.12	•	•	•	•
4	14	Wiesbaden, Landeshauptstadt	20.13	•	•	•	•
4	14	Wiesbaden, Landeshauptstadt	20.14	•	•	•	•
4	14	Wiesbaden, Landeshauptstadt	20.15	—	—	—	—
4	14	Wiesbaden, Landeshauptstadt	20.16	•	•	•	•
4	14	Wiesbaden, Landeshauptstadt	20.17	—	—	—	—
4	14	Wiesbaden, Landeshauptstadt	20.2	—	—	—	—
4	14	Wiesbaden, Landeshauptstadt	20.3	—	—	—	—
4	14	Wiesbaden, Landeshauptstadt	20.4	•	•	•	•
4	14	Wiesbaden, Landeshauptstadt	20.41	•	•	•	•
4	14	Wiesbaden, Landeshauptstadt	20.42	•	•	•	•
4	14	Wiesbaden, Landeshauptstadt	20.5	8	297 030	64 063	361 094
4	14	Wiesbaden, Landeshauptstadt	20.51	•	•	•	•
4	14	Wiesbaden, Landeshauptstadt	20.52	•	•	•	•
4	14	Wiesbaden, Landeshauptstadt	20.53	—	—	—	—
4	14	Wiesbaden, Landeshauptstadt	20.59	•	•	•	•
4	14	Wiesbaden, Landeshauptstadt	20.6	•	•	•	•
4	14	Wiesbaden, Landeshauptstadt	21	•	•	•	•
4	14	Wiesbaden, Landeshauptstadt	21.1	—	—	—	—
4	14	Wiesbaden, Landeshauptstadt	21.2	•	•	•	•
4	14	Wiesbaden, Landeshauptstadt	22	9	528 368	113 185	641 553
4	14	Wiesbaden, Landeshauptstadt	22.1	•	•	•	•
4	14	Wiesbaden, Landeshauptstadt	22.11	—	—	—	—
4	14	Wiesbaden, Landeshauptstadt	22.19	•	•	•	•
4	14	Wiesbaden, Landeshauptstadt	22.2	•	•	•	•
4	14	Wiesbaden, Landeshauptstadt	22.21	3	405 516	68 112	473 629
4	14	Wiesbaden, Landeshauptstadt	22.22	—	—	—	—
4	14	Wiesbaden, Landeshauptstadt	22.23	•	•	•	•
4	14	Wiesbaden, Landeshauptstadt	22.29	•	•	•	•
4	14	Wiesbaden, Landeshauptstadt	23	28	1 571 965	72 965	1 644 930
4	14	Wiesbaden, Landeshauptstadt	23.1	•	•	•	•
4	14	Wiesbaden, Landeshauptstadt	23.11	—	—	—	—
4	14	Wiesbaden, Landeshauptstadt	23.12	•	•	•	•
4	14	Wiesbaden, Landeshauptstadt	23.13	—	—	—	—
4	14	Wiesbaden, Landeshauptstadt	23.14	—	—	—	—
4	14	Wiesbaden, Landeshauptstadt	23.19	•	•	•	•
4	14	Wiesbaden, Landeshauptstadt	23.2	•	•	•	•
4	14	Wiesbaden, Landeshauptstadt	23.3	•	•	•	•
4	14	Wiesbaden, Landeshauptstadt	23.31	•	•	•	•
4	14	Wiesbaden, Landeshauptstadt	23.32	—	—	—	—
4	14	Wiesbaden, Landeshauptstadt	23.4	•	•	•	•
4	14	Wiesbaden, Landeshauptstadt	23.41	—	—	—	—
4	14	Wiesbaden, Landeshauptstadt	23.42	•	•	•	•
4	14	Wiesbaden, Landeshauptstadt	23.43	—	—	—	—
4	14	Wiesbaden, Landeshauptstadt	23.44	•	•	•	•
4	14	Wiesbaden, Landeshauptstadt	23.49	—	—	—	—
4	14	Wiesbaden, Landeshauptstadt	23.5	•	•	•	•
4	14	Wiesbaden, Landeshauptstadt	23.51	•	•	•	•
4	14	Wiesbaden, Landeshauptstadt	23.52	—	—	—	—
4	14	Wiesbaden, Landeshauptstadt	23.6	•	•	•	•
4	14	Wiesbaden, Landeshauptstadt	23.61	•	•	•	•
4	14	Wiesbaden, Landeshauptstadt	23.62	—	—	—	—
4	14	Wiesbaden, Landeshauptstadt	23.63	•	•	•	•
4	14	Wiesbaden, Landeshauptstadt	23.64	—	—	—	—

6. Umsatzsteuerpflichtige und steuerbarer Umsatz 2019 in den kreisfreien Städten, Landkreisen und Regierungsbezirken nach wirtschaftlicher Gliederung

Regierungsbezirk	Kreisfreie Städte / Landkreise	Name	WZ 2008	Steuerpflichtige	Steuerbarer Umsatz		
					Lieferungen und Leistungen	innergemein-schaftliche Erwerbe	Insgesamt
					1 000 Euro		
				Anzahl			
4	14	Wiesbaden, Landeshauptstadt	23.65	—	—	—	—
4	14	Wiesbaden, Landeshauptstadt	23.69	•	•	•	•
4	14	Wiesbaden, Landeshauptstadt	23.7	13	6 156	157	6 313
4	14	Wiesbaden, Landeshauptstadt	23.9	•	•	•	•
4	14	Wiesbaden, Landeshauptstadt	23.91	•	•	•	•
4	14	Wiesbaden, Landeshauptstadt	23.99	—	—	—	—
4	14	Wiesbaden, Landeshauptstadt	24	5	3 469	382	3 851
4	14	Wiesbaden, Landeshauptstadt	24.1	•	•	•	•
4	14	Wiesbaden, Landeshauptstadt	24.2	•	•	•	•
4	14	Wiesbaden, Landeshauptstadt	24.3	—	—	—	—
4	14	Wiesbaden, Landeshauptstadt	24.31	—	—	—	—
4	14	Wiesbaden, Landeshauptstadt	24.32	—	—	—	—
4	14	Wiesbaden, Landeshauptstadt	24.33	—	—	—	—
4	14	Wiesbaden, Landeshauptstadt	24.34	—	—	—	—
4	14	Wiesbaden, Landeshauptstadt	24.4	—	—	—	—
4	14	Wiesbaden, Landeshauptstadt	24.41	—	—	—	—
4	14	Wiesbaden, Landeshauptstadt	24.42	—	—	—	—
4	14	Wiesbaden, Landeshauptstadt	24.43	—	—	—	—
4	14	Wiesbaden, Landeshauptstadt	24.44	—	—	—	—
4	14	Wiesbaden, Landeshauptstadt	24.45	—	—	—	—
4	14	Wiesbaden, Landeshauptstadt	24.46	—	—	—	—
4	14	Wiesbaden, Landeshauptstadt	24.5	•	•	•	•
4	14	Wiesbaden, Landeshauptstadt	24.51	—	—	—	—
4	14	Wiesbaden, Landeshauptstadt	24.52	—	—	—	—
4	14	Wiesbaden, Landeshauptstadt	24.53	•	•	•	•
4	14	Wiesbaden, Landeshauptstadt	24.54	—	—	—	—
4	14	Wiesbaden, Landeshauptstadt	25	62	64 011	8 272	72 283
4	14	Wiesbaden, Landeshauptstadt	25.1	13	23 890	395	24 286
4	14	Wiesbaden, Landeshauptstadt	25.11	9	20 450	•	•
4	14	Wiesbaden, Landeshauptstadt	25.12	4	3 440	•	•
4	14	Wiesbaden, Landeshauptstadt	25.2	•	•	•	•
4	14	Wiesbaden, Landeshauptstadt	25.21	—	—	—	—
4	14	Wiesbaden, Landeshauptstadt	25.29	•	•	•	•
4	14	Wiesbaden, Landeshauptstadt	25.3	—	—	—	—
4	14	Wiesbaden, Landeshauptstadt	25.4	—	—	—	—
4	14	Wiesbaden, Landeshauptstadt	25.5	•	•	•	•
4	14	Wiesbaden, Landeshauptstadt	25.6	30	10 505	14	10 520
4	14	Wiesbaden, Landeshauptstadt	25.61	•	•	•	•
4	14	Wiesbaden, Landeshauptstadt	25.62	•	•	•	•
4	14	Wiesbaden, Landeshauptstadt	25.7	8	21 197	5 606	26 802
4	14	Wiesbaden, Landeshauptstadt	25.71	•	•	•	•
4	14	Wiesbaden, Landeshauptstadt	25.72	•	•	•	•
4	14	Wiesbaden, Landeshauptstadt	25.73	•	•	•	•
4	14	Wiesbaden, Landeshauptstadt	25.73.1	•	•	•	•
4	14	Wiesbaden, Landeshauptstadt	25.73.2	—	—	—	—
4	14	Wiesbaden, Landeshauptstadt	25.73.3	—	—	—	—
4	14	Wiesbaden, Landeshauptstadt	25.73.4	—	—	—	—
4	14	Wiesbaden, Landeshauptstadt	25.73.5	•	•	•	•
4	14	Wiesbaden, Landeshauptstadt	25.9	8	7 527	2 257	9 784
4	14	Wiesbaden, Landeshauptstadt	25.91	•	•	•	•
4	14	Wiesbaden, Landeshauptstadt	25.92	•	•	•	•
4	14	Wiesbaden, Landeshauptstadt	25.93	•	•	•	•
4	14	Wiesbaden, Landeshauptstadt	25.94	—	—	—	—
4	14	Wiesbaden, Landeshauptstadt	25.99	•	•	•	•

6. Umsatzsteuerpflichtige und steuerbarer Umsatz 2019 in den kreisfreien Städten, Landkreisen und Regierungsbezirken nach wirtschaftlicher Gliederung

Regierungsbezirk	Kreisfreie Städte / Landkreise	Name	WZ 2008	Steuerpflichtige	Steuerbarer Umsatz		
					Lieferungen und Leistungen	innergemein-schaftliche Erwerbe	Insgesamt
					1 000 Euro		
				Anzahl			
4	14	Wiesbaden, Landeshauptstadt	26	34	903 631	101 080	1 004 712
4	14	Wiesbaden, Landeshauptstadt	26.1	•	•	•	•
4	14	Wiesbaden, Landeshauptstadt	26.11	•	•	•	•
4	14	Wiesbaden, Landeshauptstadt	26.11.1	—	—	—	—
4	14	Wiesbaden, Landeshauptstadt	26.11.9	•	•	•	•
4	14	Wiesbaden, Landeshauptstadt	26.12	—	—	—	—
4	14	Wiesbaden, Landeshauptstadt	26.2	10	5 553	68	5 621
4	14	Wiesbaden, Landeshauptstadt	26.3	•	•	•	•
4	14	Wiesbaden, Landeshauptstadt	26.4	•	•	•	•
4	14	Wiesbaden, Landeshauptstadt	26.5	7	827 201	99 177	926 378
4	14	Wiesbaden, Landeshauptstadt	26.51	7	827 201	99 177	926 378
4	14	Wiesbaden, Landeshauptstadt	26.51.1	•	•	•	•
4	14	Wiesbaden, Landeshauptstadt	26.51.2	•	•	•	•
4	14	Wiesbaden, Landeshauptstadt	26.51.3	—	—	—	—
4	14	Wiesbaden, Landeshauptstadt	26.52	—	—	—	—
4	14	Wiesbaden, Landeshauptstadt	26.6	3	241	•	•
4	14	Wiesbaden, Landeshauptstadt	26.7	•	•	•	•
4	14	Wiesbaden, Landeshauptstadt	26.8	•	•	•	•
4	14	Wiesbaden, Landeshauptstadt	27	•	•	•	•
4	14	Wiesbaden, Landeshauptstadt	27.1	—	—	—	—
4	14	Wiesbaden, Landeshauptstadt	27.11	—	—	—	—
4	14	Wiesbaden, Landeshauptstadt	27.12	—	—	—	—
4	14	Wiesbaden, Landeshauptstadt	27.2	—	—	—	—
4	14	Wiesbaden, Landeshauptstadt	27.3	•	•	•	•
4	14	Wiesbaden, Landeshauptstadt	27.31	—	—	—	—
4	14	Wiesbaden, Landeshauptstadt	27.32	•	•	•	•
4	14	Wiesbaden, Landeshauptstadt	27.33	—	—	—	—
4	14	Wiesbaden, Landeshauptstadt	27.4	•	•	•	•
4	14	Wiesbaden, Landeshauptstadt	27.5	—	—	—	—
4	14	Wiesbaden, Landeshauptstadt	27.51	—	—	—	—
4	14	Wiesbaden, Landeshauptstadt	27.52	—	—	—	—
4	14	Wiesbaden, Landeshauptstadt	27.9	6	4 095	28	4 123
4	14	Wiesbaden, Landeshauptstadt	28	30	64 477	1 731	66 208
4	14	Wiesbaden, Landeshauptstadt	28.1	•	•	•	•
4	14	Wiesbaden, Landeshauptstadt	28.11	—	—	—	—
4	14	Wiesbaden, Landeshauptstadt	28.12	•	•	•	•
4	14	Wiesbaden, Landeshauptstadt	28.13	•	•	•	•
4	14	Wiesbaden, Landeshauptstadt	28.14	•	•	•	•
4	14	Wiesbaden, Landeshauptstadt	28.15	—	—	—	—
4	14	Wiesbaden, Landeshauptstadt	28.2	17	19 492	736	20 228
4	14	Wiesbaden, Landeshauptstadt	28.21	•	•	•	•
4	14	Wiesbaden, Landeshauptstadt	28.21.1	—	—	—	—
4	14	Wiesbaden, Landeshauptstadt	28.21.9	•	•	•	•
4	14	Wiesbaden, Landeshauptstadt	28.22	•	•	•	•
4	14	Wiesbaden, Landeshauptstadt	28.23	•	•	•	•
4	14	Wiesbaden, Landeshauptstadt	28.24	—	—	—	—
4	14	Wiesbaden, Landeshauptstadt	28.25	4	11 731	58	11 789
4	14	Wiesbaden, Landeshauptstadt	28.29	7	2 214	405	2 619
4	14	Wiesbaden, Landeshauptstadt	28.3	—	—	—	—
4	14	Wiesbaden, Landeshauptstadt	28.4	—	—	—	—
4	14	Wiesbaden, Landeshauptstadt	28.41	—	—	—	—
4	14	Wiesbaden, Landeshauptstadt	28.49	—	—	—	—
4	14	Wiesbaden, Landeshauptstadt	28.9	•	•	•	•
4	14	Wiesbaden, Landeshauptstadt	28.91	•	•	•	•

6. Umsatzsteuerpflichtige und steuerbarer Umsatz 2019 in den kreisfreien Städten, Landkreisen und Regierungsbezirken nach wirtschaftlicher Gliederung

Regierungsbezirk	Kreisfreie Städte / Landkreise	Name	WZ 2008	Steuerpflichtige	Steuerbarer Umsatz		
					Lieferungen und Leistungen	innergemein-schaftliche Erwerbe	Insgesamt
					1 000 Euro		
				Anzahl			
4	14	Wiesbaden, Landeshauptstadt	28.92	•	•	•	•
4	14	Wiesbaden, Landeshauptstadt	28.92.1	—	—	—	—
4	14	Wiesbaden, Landeshauptstadt	28.92.2	•	•	•	•
4	14	Wiesbaden, Landeshauptstadt	28.93	•	•	•	•
4	14	Wiesbaden, Landeshauptstadt	28.94	•	•	•	•
4	14	Wiesbaden, Landeshauptstadt	28.95	—	—	—	—
4	14	Wiesbaden, Landeshauptstadt	28.96	—	—	—	—
4	14	Wiesbaden, Landeshauptstadt	28.99	4	1 368	196	1 564
4	14	Wiesbaden, Landeshauptstadt	29	•	•	•	•
4	14	Wiesbaden, Landeshauptstadt	29.1	—	—	—	—
4	14	Wiesbaden, Landeshauptstadt	29.10.1	—	—	—	—
4	14	Wiesbaden, Landeshauptstadt	29.10.2	—	—	—	—
4	14	Wiesbaden, Landeshauptstadt	29.2	•	•	•	•
4	14	Wiesbaden, Landeshauptstadt	29.3	•	•	•	•
4	14	Wiesbaden, Landeshauptstadt	29.31	—	—	—	—
4	14	Wiesbaden, Landeshauptstadt	29.32	•	•	•	•
4	14	Wiesbaden, Landeshauptstadt	30	6	2 306	133	2 439
4	14	Wiesbaden, Landeshauptstadt	30.1	•	•	•	•
4	14	Wiesbaden, Landeshauptstadt	30.11	—	—	—	—
4	14	Wiesbaden, Landeshauptstadt	30.12	•	•	•	•
4	14	Wiesbaden, Landeshauptstadt	30.2	—	—	—	—
4	14	Wiesbaden, Landeshauptstadt	30.20.1	—	—	—	—
4	14	Wiesbaden, Landeshauptstadt	30.20.2	—	—	—	—
4	14	Wiesbaden, Landeshauptstadt	30.3	—	—	—	—
4	14	Wiesbaden, Landeshauptstadt	30.4	—	—	—	—
4	14	Wiesbaden, Landeshauptstadt	30.9	•	•	•	•
4	14	Wiesbaden, Landeshauptstadt	30.91	—	—	—	—
4	14	Wiesbaden, Landeshauptstadt	30.92	•	•	•	•
4	14	Wiesbaden, Landeshauptstadt	30.99	—	—	—	—
4	14	Wiesbaden, Landeshauptstadt	31	24	10 080	252	10 332
4	14	Wiesbaden, Landeshauptstadt	31.01	•	•	•	•
4	14	Wiesbaden, Landeshauptstadt	31.02	•	•	•	•
4	14	Wiesbaden, Landeshauptstadt	31.03	•	•	•	•
4	14	Wiesbaden, Landeshauptstadt	31.09	•	•	•	•
4	14	Wiesbaden, Landeshauptstadt	31.09.1	3	696	7	703
4	14	Wiesbaden, Landeshauptstadt	31.09.9	•	•	•	•
4	14	Wiesbaden, Landeshauptstadt	32	69	21 030	944	21 974
4	14	Wiesbaden, Landeshauptstadt	32.1	14	1 526	15	1 541
4	14	Wiesbaden, Landeshauptstadt	32.11	—	—	—	—
4	14	Wiesbaden, Landeshauptstadt	32.12	•	•	•	•
4	14	Wiesbaden, Landeshauptstadt	32.13	•	•	•	•
4	14	Wiesbaden, Landeshauptstadt	32.2	•	•	•	•
4	14	Wiesbaden, Landeshauptstadt	32.3	•	•	•	•
4	14	Wiesbaden, Landeshauptstadt	32.4	•	•	•	•
4	14	Wiesbaden, Landeshauptstadt	32.5	38	13 069	59	13 129
4	14	Wiesbaden, Landeshauptstadt	32.50.1	6	3 106	30	3 136
4	14	Wiesbaden, Landeshauptstadt	32.50.2	6	2 083	3	2 085
4	14	Wiesbaden, Landeshauptstadt	32.50.3	26	7 881	26	7 907
4	14	Wiesbaden, Landeshauptstadt	32.9	9	4 970	754	5 724
4	14	Wiesbaden, Landeshauptstadt	32.91	—	—	—	—
4	14	Wiesbaden, Landeshauptstadt	32.99	9	4 970	754	5 724
4	14	Wiesbaden, Landeshauptstadt	33	23	6 010	129	6 139
4	14	Wiesbaden, Landeshauptstadt	33.1	•	•	•	•
4	14	Wiesbaden, Landeshauptstadt	33.11	—	—	—	—

6. Umsatzsteuerpflichtige und steuerbarer Umsatz 2019 in den kreisfreien Städten, Landkreisen und Regierungsbezirken nach wirtschaftlicher Gliederung

Regierungsbezirk	Kreisfreie Städte / Landkreise	Name	WZ 2008	Steuerpflichtige	Steuerbarer Umsatz		
					Lieferungen und Leistungen	innergemein-schaftliche Erwerbe	Insgesamt
					1 000 Euro		
				Anzahl			
4	14	Wiesbaden, Landeshauptstadt	33.12	6	535	•	•
4	14	Wiesbaden, Landeshauptstadt	33.13	•	•	•	•
4	14	Wiesbaden, Landeshauptstadt	33.14	—	—	—	—
4	14	Wiesbaden, Landeshauptstadt	33.15	3	1 070	124	1 195
4	14	Wiesbaden, Landeshauptstadt	33.16	—	—	—	—
4	14	Wiesbaden, Landeshauptstadt	33.17	8	922	1	924
4	14	Wiesbaden, Landeshauptstadt	33.19	—	—	—	—
4	14	Wiesbaden, Landeshauptstadt	33.2	•	•	•	•
4	14	Wiesbaden, Landeshauptstadt	D	55	1 554 825	2 135	1 556 960
4	14	Wiesbaden, Landeshauptstadt	35	55	1 554 825	2 135	1 556 960
4	14	Wiesbaden, Landeshauptstadt	35.1	•	•	•	•
4	14	Wiesbaden, Landeshauptstadt	35.11	•	•	•	•
4	14	Wiesbaden, Landeshauptstadt	35.11.1	6	980	36	1 016
4	14	Wiesbaden, Landeshauptstadt	35.11.2	13	7 212	91	7 304
4	14	Wiesbaden, Landeshauptstadt	35.11.3	•	•	•	•
4	14	Wiesbaden, Landeshauptstadt	35.12	—	—	—	—
4	14	Wiesbaden, Landeshauptstadt	35.13	6	1 477 563	764	1 478 327
4	14	Wiesbaden, Landeshauptstadt	35.14	•	•	•	•
4	14	Wiesbaden, Landeshauptstadt	35.2	•	•	•	•
4	14	Wiesbaden, Landeshauptstadt	35.21	•	•	•	•
4	14	Wiesbaden, Landeshauptstadt	35.21.1	—	—	—	—
4	14	Wiesbaden, Landeshauptstadt	35.21.2	—	—	—	—
4	14	Wiesbaden, Landeshauptstadt	35.21.3	•	•	•	•
4	14	Wiesbaden, Landeshauptstadt	35.22	—	—	—	—
4	14	Wiesbaden, Landeshauptstadt	35.23	—	—	—	—
4	14	Wiesbaden, Landeshauptstadt	35.3	•	•	•	•
4	14	Wiesbaden, Landeshauptstadt	E	19	335 541	2 431	337 972
4	14	Wiesbaden, Landeshauptstadt	36	•	•	•	•
4	14	Wiesbaden, Landeshauptstadt	36.00.1	—	—	—	—
4	14	Wiesbaden, Landeshauptstadt	36.00.2	—	—	—	—
4	14	Wiesbaden, Landeshauptstadt	36.00.3	•	•	•	•
4	14	Wiesbaden, Landeshauptstadt	37	—	—	—	—
4	14	Wiesbaden, Landeshauptstadt	37.00.1	—	—	—	—
4	14	Wiesbaden, Landeshauptstadt	37.00.2	—	—	—	—
4	14	Wiesbaden, Landeshauptstadt	38	•	•	•	•
4	14	Wiesbaden, Landeshauptstadt	38.1	6	280 140	1 073	281 213
4	14	Wiesbaden, Landeshauptstadt	38.11	6	280 140	1 073	281 213
4	14	Wiesbaden, Landeshauptstadt	38.12	—	—	—	—
4	14	Wiesbaden, Landeshauptstadt	38.2	5	26 158	1 100	27 258
4	14	Wiesbaden, Landeshauptstadt	38.21	5	26 158	1 100	27 258
4	14	Wiesbaden, Landeshauptstadt	38.22	—	—	—	—
4	14	Wiesbaden, Landeshauptstadt	38.3	•	•	•	•
4	14	Wiesbaden, Landeshauptstadt	38.31	•	•	•	•
4	14	Wiesbaden, Landeshauptstadt	38.32	5	22 096	255	22 350
4	14	Wiesbaden, Landeshauptstadt	39	•	•	•	•
4	14	Wiesbaden, Landeshauptstadt	F	1 032	717 170	3 790	720 960
4	14	Wiesbaden, Landeshauptstadt	41	56	147 182	6	147 188
4	14	Wiesbaden, Landeshauptstadt	41.1	•	•	•	•
4	14	Wiesbaden, Landeshauptstadt	41.10.1	•	•	•	•
4	14	Wiesbaden, Landeshauptstadt	41.10.2	•	•	•	•
4	14	Wiesbaden, Landeshauptstadt	41.10.3	11	15 323	•	•
4	14	Wiesbaden, Landeshauptstadt	41.2	•	•	•	•
4	14	Wiesbaden, Landeshauptstadt	41.20.1	37	74 449	6	74 455
4	14	Wiesbaden, Landeshauptstadt	41.20.2	•	•	•	•

6. Umsatzsteuerpflichtige und steuerbarer Umsatz 2019 in den kreisfreien Städten, Landkreisen und Regierungsbezirken nach wirtschaftlicher Gliederung

Regierungsbezirk	Kreisfreie Städte / Landkreise	Name	WZ 2008	Steuerpflichtige	Steuerbarer Umsatz		
					Lieferungen und Leistungen	innergemein-schaftliche Erwerbe	Insgesamt
					1 000 Euro		
				Anzahl			
4	14	Wiesbaden, Landeshauptstadt	42	20	41 904	2 994	44 898
4	14	Wiesbaden, Landeshauptstadt	42.1	6	10 272	2 980	13 251
4	14	Wiesbaden, Landeshauptstadt	42.11	6	10 272	2 980	13 251
4	14	Wiesbaden, Landeshauptstadt	42.12	—	—	—	—
4	14	Wiesbaden, Landeshauptstadt	42.13	—	—	—	—
4	14	Wiesbaden, Landeshauptstadt	42.2	4	2 178	•	•
4	14	Wiesbaden, Landeshauptstadt	42.21	•	•	•	•
4	14	Wiesbaden, Landeshauptstadt	42.22	•	•	•	•
4	14	Wiesbaden, Landeshauptstadt	42.9	10	29 454	•	•
4	14	Wiesbaden, Landeshauptstadt	42.91	•	•	•	•
4	14	Wiesbaden, Landeshauptstadt	42.99	•	•	•	•
4	14	Wiesbaden, Landeshauptstadt	43	956	528 084	790	528 874
4	14	Wiesbaden, Landeshauptstadt	43.1	24	24 250	161	24 411
4	14	Wiesbaden, Landeshauptstadt	43.11	19	23 332	•	•
4	14	Wiesbaden, Landeshauptstadt	43.12	5	919	•	•
4	14	Wiesbaden, Landeshauptstadt	43.13	—	—	—	—
4	14	Wiesbaden, Landeshauptstadt	43.2	374	255 101	157	255 258
4	14	Wiesbaden, Landeshauptstadt	43.21	98	115 357	61	115 418
4	14	Wiesbaden, Landeshauptstadt	43.22	130	104 190	65	104 255
4	14	Wiesbaden, Landeshauptstadt	43.29	146	35 554	31	35 585
4	14	Wiesbaden, Landeshauptstadt	43.29.1	118	21 323	28	21 351
4	14	Wiesbaden, Landeshauptstadt	43.29.9	28	14 231	3	14 234
4	14	Wiesbaden, Landeshauptstadt	43.3	308	103 291	298	103 589
4	14	Wiesbaden, Landeshauptstadt	43.31	9	3 453	•	•
4	14	Wiesbaden, Landeshauptstadt	43.32	42	15 562	•	•
4	14	Wiesbaden, Landeshauptstadt	43.33	130	23 282	62	23 343
4	14	Wiesbaden, Landeshauptstadt	43.34	101	49 040	80	49 120
4	14	Wiesbaden, Landeshauptstadt	43.34.1	95	45 955	76	46 031
4	14	Wiesbaden, Landeshauptstadt	43.34.2	6	3 085	4	3 089
4	14	Wiesbaden, Landeshauptstadt	43.39	26	11 953	14	11 967
4	14	Wiesbaden, Landeshauptstadt	43.9	250	145 442	175	145 617
4	14	Wiesbaden, Landeshauptstadt	43.91	48	29 933	42	29 975
4	14	Wiesbaden, Landeshauptstadt	43.91.1	36	26 002	4	26 005
4	14	Wiesbaden, Landeshauptstadt	43.91.2	12	3 932	38	3 970
4	14	Wiesbaden, Landeshauptstadt	43.99	202	115 508	133	115 642
4	14	Wiesbaden, Landeshauptstadt	43.99.1	8	5 896	•	•
4	14	Wiesbaden, Landeshauptstadt	43.99.2	5	590	•	•
4	14	Wiesbaden, Landeshauptstadt	43.99.9	189	109 022	73	109 095
4	14	Wiesbaden, Landeshauptstadt	G	1 943	8 728 576	2 016 582	10 745 158
4	14	Wiesbaden, Landeshauptstadt	45	310	529 359	15 299	544 658
4	14	Wiesbaden, Landeshauptstadt	45.1	149	433 518	10 825	444 343
4	14	Wiesbaden, Landeshauptstadt	45.11	142	429 879	10 663	440 542
4	14	Wiesbaden, Landeshauptstadt	45.19	7	3 638	162	3 800
4	14	Wiesbaden, Landeshauptstadt	45.2	93	46 671	915	47 586
4	14	Wiesbaden, Landeshauptstadt	45.20.1	15	6 328	•	•
4	14	Wiesbaden, Landeshauptstadt	45.20.2	10	1 864	6	1 870
4	14	Wiesbaden, Landeshauptstadt	45.20.3	65	36 756	702	37 458
4	14	Wiesbaden, Landeshauptstadt	45.20.4	3	1 723	•	•
4	14	Wiesbaden, Landeshauptstadt	45.3	57	35 609	1 849	37 459
4	14	Wiesbaden, Landeshauptstadt	45.31	8	8 715	721	9 437
4	14	Wiesbaden, Landeshauptstadt	45.32	49	26 894	1 128	28 022
4	14	Wiesbaden, Landeshauptstadt	45.4	11	13 561	1 710	15 271
4	14	Wiesbaden, Landeshauptstadt	46	460	7 222 473	1 948 509	9 170 981
4	14	Wiesbaden, Landeshauptstadt	46.1	143	58 648	7 091	65 739

6. Umsatzsteuerpflichtige und steuerbarer Umsatz 2019 in den kreisfreien Städten, Landkreisen und Regierungsbezirken nach wirtschaftlicher Gliederung

Regierungsbezirk	Kreisfreie Städte / Landkreise	Name	WZ 2008	Steuerpflichtige	Steuerbarer Umsatz		
					Lieferungen und Leistungen	innergemeinschaftliche Erwerbe	Insgesamt
				Anzahl			
4	14	Wiesbaden, Landeshauptstadt	46.11	•	•	•	•
4	14	Wiesbaden, Landeshauptstadt	46.12	4	2 749	40	2 790
4	14	Wiesbaden, Landeshauptstadt	46.13	15	4 978	115	5 093
4	14	Wiesbaden, Landeshauptstadt	46.13.1	3	463	•	•
4	14	Wiesbaden, Landeshauptstadt	46.13.2	12	4 516	•	•
4	14	Wiesbaden, Landeshauptstadt	46.14	•	•	•	•
4	14	Wiesbaden, Landeshauptstadt	46.15	13	3 944	623	4 567
4	14	Wiesbaden, Landeshauptstadt	46.16	16	8 206	2 024	10 230
4	14	Wiesbaden, Landeshauptstadt	46.17	11	2 124	1	2 125
4	14	Wiesbaden, Landeshauptstadt	46.18	54	13 944	3 094	17 038
4	14	Wiesbaden, Landeshauptstadt	46.18.1	•	•	•	•
4	14	Wiesbaden, Landeshauptstadt	46.18.2	6	1 480	366	1 846
4	14	Wiesbaden, Landeshauptstadt	46.18.3	•	•	•	•
4	14	Wiesbaden, Landeshauptstadt	46.18.4	5	1 997	•	•
4	14	Wiesbaden, Landeshauptstadt	46.18.5	3	379	15	394
4	14	Wiesbaden, Landeshauptstadt	46.18.6	5	1 705	550	2 255
4	14	Wiesbaden, Landeshauptstadt	46.18.7	•	•	•	•
4	14	Wiesbaden, Landeshauptstadt	46.18.9	31	7 791	2 148	9 939
4	14	Wiesbaden, Landeshauptstadt	46.19	10	13 098	996	14 094
4	14	Wiesbaden, Landeshauptstadt	46.2	5	6 538	1 377	7 914
4	14	Wiesbaden, Landeshauptstadt	46.21	—	—	—	—
4	14	Wiesbaden, Landeshauptstadt	46.22	•	•	•	•
4	14	Wiesbaden, Landeshauptstadt	46.23	•	•	•	•
4	14	Wiesbaden, Landeshauptstadt	46.24	—	—	—	—
4	14	Wiesbaden, Landeshauptstadt	46.3	45	678 602	323 583	1 002 185
4	14	Wiesbaden, Landeshauptstadt	46.31	4	8 711	2 317	11 028
4	14	Wiesbaden, Landeshauptstadt	46.32	•	•	•	•
4	14	Wiesbaden, Landeshauptstadt	46.33	•	•	•	•
4	14	Wiesbaden, Landeshauptstadt	46.34	12	15 189	8 287	23 476
4	14	Wiesbaden, Landeshauptstadt	46.35	6	22 309	1 399	23 709
4	14	Wiesbaden, Landeshauptstadt	46.36	•	•	•	•
4	14	Wiesbaden, Landeshauptstadt	46.37	•	•	•	•
4	14	Wiesbaden, Landeshauptstadt	46.38	•	•	•	•
4	14	Wiesbaden, Landeshauptstadt	46.38.1	•	•	•	•
4	14	Wiesbaden, Landeshauptstadt	46.38.2	—	—	—	—
4	14	Wiesbaden, Landeshauptstadt	46.38.9	•	•	•	•
4	14	Wiesbaden, Landeshauptstadt	46.39	•	•	•	•
4	14	Wiesbaden, Landeshauptstadt	46.39.1	•	•	•	•
4	14	Wiesbaden, Landeshauptstadt	46.39.9	•	•	•	•
4	14	Wiesbaden, Landeshauptstadt	46.4	97	3 171 752	1 253 212	4 424 964
4	14	Wiesbaden, Landeshauptstadt	46.41	5	2 425	716	3 141
4	14	Wiesbaden, Landeshauptstadt	46.42	•	•	•	•
4	14	Wiesbaden, Landeshauptstadt	46.42.1	•	•	•	•
4	14	Wiesbaden, Landeshauptstadt	46.42.2	—	—	—	—
4	14	Wiesbaden, Landeshauptstadt	46.43	•	•	•	•
4	14	Wiesbaden, Landeshauptstadt	46.43.1	•	•	•	•
4	14	Wiesbaden, Landeshauptstadt	46.43.2	•	•	•	•
4	14	Wiesbaden, Landeshauptstadt	46.43.3	•	•	•	•
4	14	Wiesbaden, Landeshauptstadt	46.44	•	•	•	•
4	14	Wiesbaden, Landeshauptstadt	46.44.1	—	—	—	—
4	14	Wiesbaden, Landeshauptstadt	46.44.2	•	•	•	•
4	14	Wiesbaden, Landeshauptstadt	46.45	11	161 375	45 137	206 512
4	14	Wiesbaden, Landeshauptstadt	46.46	30	1 670 553	823 708	2 494 261
4	14	Wiesbaden, Landeshauptstadt	46.46.1	14	1 495 921	771 888	2 267 808

6. Umsatzsteuerpflichtige und steuerbarer Umsatz 2019 in den kreisfreien Städten, Landkreisen und Regierungsbezirken nach wirtschaftlicher Gliederung

Regierungsbezirk	Kreisfreie Städte / Landkreise	Name	WZ 2008	Steuerpflichtige	Steuerbarer Umsatz		
					Lieferungen und Leistungen	innergemein- schaftliche Erwerbe	Insgesamt
					1 000 Euro		
4	14	Wiesbaden, Landeshauptstadt	46.46.2	16	174 632	51 821	226 453
4	14	Wiesbaden, Landeshauptstadt	46.47
4	14	Wiesbaden, Landeshauptstadt	46.48
4	14	Wiesbaden, Landeshauptstadt	46.49	23	54 892	12 394	67 285
4	14	Wiesbaden, Landeshauptstadt	46.49.1
4	14	Wiesbaden, Landeshauptstadt	46.49.2	5	3 427	427	3 854
4	14	Wiesbaden, Landeshauptstadt	46.49.3	5	7 811	438	8 249
4	14	Wiesbaden, Landeshauptstadt	46.49.4	9	23 147	4 102	27 249
4	14	Wiesbaden, Landeshauptstadt	46.49.5
4	14	Wiesbaden, Landeshauptstadt	46.5	24	1 573 221	49 311	1 622 531
4	14	Wiesbaden, Landeshauptstadt	46.51	17	1 522 852	48 651	1 571 503
4	14	Wiesbaden, Landeshauptstadt	46.52	7	50 369	659	51 028
4	14	Wiesbaden, Landeshauptstadt	46.6	63	870 924	227 938	1 098 862
4	14	Wiesbaden, Landeshauptstadt	46.61
4	14	Wiesbaden, Landeshauptstadt	46.62	10	67 749	14 233	81 982
4	14	Wiesbaden, Landeshauptstadt	46.63	—	—	—	—
4	14	Wiesbaden, Landeshauptstadt	46.64	—	—	—	—
4	14	Wiesbaden, Landeshauptstadt	46.65
4	14	Wiesbaden, Landeshauptstadt	46.66
4	14	Wiesbaden, Landeshauptstadt	46.69	42	791 752	213 311	1 005 062
4	14	Wiesbaden, Landeshauptstadt	46.7	68	836 928	80 979	917 907
4	14	Wiesbaden, Landeshauptstadt	46.71
4	14	Wiesbaden, Landeshauptstadt	46.71.1
4	14	Wiesbaden, Landeshauptstadt	46.71.2	—	—	—	—
4	14	Wiesbaden, Landeshauptstadt	46.72
4	14	Wiesbaden, Landeshauptstadt	46.73	28	329 732	11 495	341 227
4	14	Wiesbaden, Landeshauptstadt	46.73.1
4	14	Wiesbaden, Landeshauptstadt	46.73.2
4	14	Wiesbaden, Landeshauptstadt	46.73.3
4	14	Wiesbaden, Landeshauptstadt	46.73.4	13	31 855	5 766	37 622
4	14	Wiesbaden, Landeshauptstadt	46.73.5
4	14	Wiesbaden, Landeshauptstadt	46.73.6
4	14	Wiesbaden, Landeshauptstadt	46.73.7	4	5 317	720	6 037
4	14	Wiesbaden, Landeshauptstadt	46.73.8
4	14	Wiesbaden, Landeshauptstadt	46.74	14	27 230	1 574	28 804
4	14	Wiesbaden, Landeshauptstadt	46.74.1	11	14 229	1 157	15 386
4	14	Wiesbaden, Landeshauptstadt	46.74.2
4	14	Wiesbaden, Landeshauptstadt	46.74.3
4	14	Wiesbaden, Landeshauptstadt	46.75	11	396 676	42 051	438 727
4	14	Wiesbaden, Landeshauptstadt	46.76
4	14	Wiesbaden, Landeshauptstadt	46.77	8	60 124	14 774	74 898
4	14	Wiesbaden, Landeshauptstadt	46.9	15	25 859	5 019	30 878
4	14	Wiesbaden, Landeshauptstadt	47	1 173	976 744	52 775	1 029 519
4	14	Wiesbaden, Landeshauptstadt	47.1	213	173 551	6 035	179 586
4	14	Wiesbaden, Landeshauptstadt	47.11	79	134 124	4 644	138 768
4	14	Wiesbaden, Landeshauptstadt	47.19	134	39 427	1 391	40 818
4	14	Wiesbaden, Landeshauptstadt	47.2	135	79 795	3 395	83 190
4	14	Wiesbaden, Landeshauptstadt	47.21	17	5 576	93	5 670
4	14	Wiesbaden, Landeshauptstadt	47.22
4	14	Wiesbaden, Landeshauptstadt	47.23
4	14	Wiesbaden, Landeshauptstadt	47.24	26	18 871	112	18 982
4	14	Wiesbaden, Landeshauptstadt	47.25	25	12 070	1 192	13 262
4	14	Wiesbaden, Landeshauptstadt	47.26	9	5 972	2	5 974
4	14	Wiesbaden, Landeshauptstadt	47.29	52	34 835	1 406	36 241

6. Umsatzsteuerpflichtige und steuerbarer Umsatz 2019 in den kreisfreien Städten, Landkreisen und Regierungsbezirken nach wirtschaftlicher Gliederung

Regierungsbezirk	Kreisfreie Städte / Landkreise	Name	WZ 2008	Steuerpflichtige	Steuerbarer Umsatz		
					Lieferungen und Leistungen	innergemeinschaftliche Erwerbe	Insgesamt
				Anzahl			
4	14	Wiesbaden, Landeshauptstadt	47.3	25	33 887	4	33 891
4	14	Wiesbaden, Landeshauptstadt	47.30.1	20	27 093	2	27 095
4	14	Wiesbaden, Landeshauptstadt	47.30.2	5	6 794	3	6 796
4	14	Wiesbaden, Landeshauptstadt	47.4	70	61 759	15 291	77 050
4	14	Wiesbaden, Landeshauptstadt	47.41	25	8 533	88	8 620
4	14	Wiesbaden, Landeshauptstadt	47.42	22	13 023	6 262	19 285
4	14	Wiesbaden, Landeshauptstadt	47.43	23	40 204	8 941	49 145
4	14	Wiesbaden, Landeshauptstadt	47.5	156	92 999	5 045	98 044
4	14	Wiesbaden, Landeshauptstadt	47.51	55	13 773	2 223	15 996
4	14	Wiesbaden, Landeshauptstadt	47.52	26	13 644	216	13 860
4	14	Wiesbaden, Landeshauptstadt	47.52.1	16	3 466	11	3 477
4	14	Wiesbaden, Landeshauptstadt	47.52.3	10	10 179	205	10 383
4	14	Wiesbaden, Landeshauptstadt	47.53	18	19 249	48	19 297
4	14	Wiesbaden, Landeshauptstadt	47.54	16	15 996	213	16 209
4	14	Wiesbaden, Landeshauptstadt	47.59	41	30 337	2 346	32 683
4	14	Wiesbaden, Landeshauptstadt	47.59.1	19	24 568	1 961	26 530
4	14	Wiesbaden, Landeshauptstadt	47.59.2
4	14	Wiesbaden, Landeshauptstadt	47.59.3
4	14	Wiesbaden, Landeshauptstadt	47.59.9	13	3 109	327	3 436
4	14	Wiesbaden, Landeshauptstadt	47.6	122	150 418	3 227	153 644
4	14	Wiesbaden, Landeshauptstadt	47.61
4	14	Wiesbaden, Landeshauptstadt	47.62
4	14	Wiesbaden, Landeshauptstadt	47.62.1	64	24 564	64	24 628
4	14	Wiesbaden, Landeshauptstadt	47.62.2
4	14	Wiesbaden, Landeshauptstadt	47.63
4	14	Wiesbaden, Landeshauptstadt	47.64	28	19 643	1 322	20 965
4	14	Wiesbaden, Landeshauptstadt	47.64.1	15	11 688	1 133	12 821
4	14	Wiesbaden, Landeshauptstadt	47.64.2	13	7 955	189	8 145
4	14	Wiesbaden, Landeshauptstadt	47.65	7	3 195	312	3 507
4	14	Wiesbaden, Landeshauptstadt	47.7	378	329 620	14 184	343 804
4	14	Wiesbaden, Landeshauptstadt	47.71	61	28 461	7 149	35 610
4	14	Wiesbaden, Landeshauptstadt	47.72	7	2 545	450	2 995
4	14	Wiesbaden, Landeshauptstadt	47.72.1	7	2 545	450	2 995
4	14	Wiesbaden, Landeshauptstadt	47.72.2	—	—	—	—
4	14	Wiesbaden, Landeshauptstadt	47.73	55	193 031	745	193 776
4	14	Wiesbaden, Landeshauptstadt	47.74	15	16 858	661	17 519
4	14	Wiesbaden, Landeshauptstadt	47.75	17	3 039	319	3 358
4	14	Wiesbaden, Landeshauptstadt	47.76	56	19 330	1 553	20 883
4	14	Wiesbaden, Landeshauptstadt	47.76.1	47	14 646	1 524	16 170
4	14	Wiesbaden, Landeshauptstadt	47.76.2	9	4 684	29	4 713
4	14	Wiesbaden, Landeshauptstadt	47.77	46	27 186	1 337	28 523
4	14	Wiesbaden, Landeshauptstadt	47.78	95	35 605	1 849	37 454
4	14	Wiesbaden, Landeshauptstadt	47.78.1	34	13 467	321	13 788
4	14	Wiesbaden, Landeshauptstadt	47.78.2	3	139	—	139
4	14	Wiesbaden, Landeshauptstadt	47.78.3	37	11 821	801	12 623
4	14	Wiesbaden, Landeshauptstadt	47.78.9	21	10 178	727	10 905
4	14	Wiesbaden, Landeshauptstadt	47.79	26	3 566	121	3 687
4	14	Wiesbaden, Landeshauptstadt	47.79.1	12	2 370	116	2 486
4	14	Wiesbaden, Landeshauptstadt	47.79.2
4	14	Wiesbaden, Landeshauptstadt	47.79.9
4	14	Wiesbaden, Landeshauptstadt	47.8	14	5 325	402	5 726
4	14	Wiesbaden, Landeshauptstadt	47.81
4	14	Wiesbaden, Landeshauptstadt	47.82
4	14	Wiesbaden, Landeshauptstadt	47.89	—	—	—	—

6. Umsatzsteuerpflichtige und steuerbarer Umsatz 2019 in den kreisfreien Städten, Landkreisen und Regierungsbezirken nach wirtschaftlicher Gliederung

Regierungsbezirk	Kreisfreie Städte / Landkreise	Name	WZ 2008	Steuerpflichtige	Steuerbarer Umsatz		
					Lieferungen und Leistungen	innergemeinschaftliche Erwerbe	Insgesamt
				Anzahl			
4	14	Wiesbaden, Landeshauptstadt	47.9	60	49 391	5 191	54 582
4	14	Wiesbaden, Landeshauptstadt	47.91	24	40 855	4 519	45 373
4	14	Wiesbaden, Landeshauptstadt	47.99	36	8 536	672	9 208
4	14	Wiesbaden, Landeshauptstadt	47.99.1	—	—	—	—
4	14	Wiesbaden, Landeshauptstadt	47.99.9	36	8 536	672	9 208
4	14	Wiesbaden, Landeshauptstadt	H	427	604 962	1 629	606 591
4	14	Wiesbaden, Landeshauptstadt	49	248	369 634	322	369 956
4	14	Wiesbaden, Landeshauptstadt	49.1	—	—	—	—
4	14	Wiesbaden, Landeshauptstadt	49.2	—	—	—	—
4	14	Wiesbaden, Landeshauptstadt	49.3	•	•	•	•
4	14	Wiesbaden, Landeshauptstadt	49.31	•	•	•	•
4	14	Wiesbaden, Landeshauptstadt	49.32	139	20 434	35	20 469
4	14	Wiesbaden, Landeshauptstadt	49.39	5	750	6	755
4	14	Wiesbaden, Landeshauptstadt	49.39.1	—	—	—	—
4	14	Wiesbaden, Landeshauptstadt	49.39.2	•	•	•	•
4	14	Wiesbaden, Landeshauptstadt	49.39.9	•	•	•	•
4	14	Wiesbaden, Landeshauptstadt	49.4	•	•	•	•
4	14	Wiesbaden, Landeshauptstadt	49.41	76	45 475	217	45 693
4	14	Wiesbaden, Landeshauptstadt	49.42	•	•	•	•
4	14	Wiesbaden, Landeshauptstadt	49.5	—	—	—	—
4	14	Wiesbaden, Landeshauptstadt	50	•	•	•	•
4	14	Wiesbaden, Landeshauptstadt	50.1	—	—	—	—
4	14	Wiesbaden, Landeshauptstadt	50.2	—	—	—	—
4	14	Wiesbaden, Landeshauptstadt	50.3	•	•	•	•
4	14	Wiesbaden, Landeshauptstadt	50.4	—	—	—	—
4	14	Wiesbaden, Landeshauptstadt	51	•	•	•	•
4	14	Wiesbaden, Landeshauptstadt	51.1	•	•	•	•
4	14	Wiesbaden, Landeshauptstadt	51.2	—	—	—	—
4	14	Wiesbaden, Landeshauptstadt	51.21	—	—	—	—
4	14	Wiesbaden, Landeshauptstadt	51.22	—	—	—	—
4	14	Wiesbaden, Landeshauptstadt	52	64	195 989	1 271	197 259
4	14	Wiesbaden, Landeshauptstadt	52.1	•	•	•	•
4	14	Wiesbaden, Landeshauptstadt	52.2	•	•	•	•
4	14	Wiesbaden, Landeshauptstadt	52.21	•	•	•	•
4	14	Wiesbaden, Landeshauptstadt	52.21.1	3	1 952	•	•
4	14	Wiesbaden, Landeshauptstadt	52.21.2	•	•	•	•
4	14	Wiesbaden, Landeshauptstadt	52.21.3	—	—	—	—
4	14	Wiesbaden, Landeshauptstadt	52.21.4	—	—	—	—
4	14	Wiesbaden, Landeshauptstadt	52.21.5	—	—	—	—
4	14	Wiesbaden, Landeshauptstadt	52.21.9	5	4 586	27	4 614
4	14	Wiesbaden, Landeshauptstadt	52.22	•	•	•	•
4	14	Wiesbaden, Landeshauptstadt	52.22.1	—	—	—	—
4	14	Wiesbaden, Landeshauptstadt	52.22.2	—	—	—	—
4	14	Wiesbaden, Landeshauptstadt	52.22.3	—	—	—	—
4	14	Wiesbaden, Landeshauptstadt	52.22.9	•	•	•	•
4	14	Wiesbaden, Landeshauptstadt	52.23	•	•	•	•
4	14	Wiesbaden, Landeshauptstadt	52.23.1	•	•	•	•
4	14	Wiesbaden, Landeshauptstadt	52.23.9	•	•	•	•
4	14	Wiesbaden, Landeshauptstadt	52.24	—	—	—	—
4	14	Wiesbaden, Landeshauptstadt	52.29	45	179 609	1 243	180 852
4	14	Wiesbaden, Landeshauptstadt	52.29.1	32	171 220	•	•
4	14	Wiesbaden, Landeshauptstadt	52.29.2	—	—	—	—
4	14	Wiesbaden, Landeshauptstadt	52.29.9	13	8 389	•	•
4	14	Wiesbaden, Landeshauptstadt	53	110	39 010	35	39 045

6. Umsatzsteuerpflichtige und steuerbarer Umsatz 2019 in den kreisfreien Städten, Landkreisen und Regierungsbezirken nach wirtschaftlicher Gliederung

Regierungsbezirk	Kreisfreie Städte / Landkreise	Name	WZ 2008	Steuerpflichtige	Steuerbarer Umsatz		
					Lieferungen und Leistungen	innergemein-schaftliche Erwerbe	Insgesamt
					1 000 Euro		
				Anzahl			
4	14	Wiesbaden, Landeshauptstadt	53.1	—	—	—	—
4	14	Wiesbaden, Landeshauptstadt	53.2	110	39 010	35	39 045
4	14	Wiesbaden, Landeshauptstadt	I	808	522 164	3 526	525 690
4	14	Wiesbaden, Landeshauptstadt	55	141	95 511	425	95 935
4	14	Wiesbaden, Landeshauptstadt	55.1	130	94 420	424	94 845
4	14	Wiesbaden, Landeshauptstadt	55.10.1	25	61 270	152	61 422
4	14	Wiesbaden, Landeshauptstadt	55.10.2	14	15 030	•	•
4	14	Wiesbaden, Landeshauptstadt	55.10.3	86	17 277	56	17 333
4	14	Wiesbaden, Landeshauptstadt	55.10.4	5	843	•	•
4	14	Wiesbaden, Landeshauptstadt	55.2	•	•	•	•
4	14	Wiesbaden, Landeshauptstadt	55.20.1	—	—	—	—
4	14	Wiesbaden, Landeshauptstadt	55.20.2	—	—	—	—
4	14	Wiesbaden, Landeshauptstadt	55.20.3	7	855	—	855
4	14	Wiesbaden, Landeshauptstadt	55.20.4	•	•	•	•
4	14	Wiesbaden, Landeshauptstadt	55.3	•	•	•	•
4	14	Wiesbaden, Landeshauptstadt	55.9	•	•	•	•
4	14	Wiesbaden, Landeshauptstadt	55.90.1	•	•	•	•
4	14	Wiesbaden, Landeshauptstadt	55.90.9	—	—	—	—
4	14	Wiesbaden, Landeshauptstadt	56	667	426 653	3 102	429 755
4	14	Wiesbaden, Landeshauptstadt	56.1	506	301 605	2 188	303 793
4	14	Wiesbaden, Landeshauptstadt	56.10.1	317	249 702	1 695	251 398
4	14	Wiesbaden, Landeshauptstadt	56.10.2	6	12 624	34	12 659
4	14	Wiesbaden, Landeshauptstadt	56.10.3	120	23 908	122	24 030
4	14	Wiesbaden, Landeshauptstadt	56.10.4	53	11 324	87	11 411
4	14	Wiesbaden, Landeshauptstadt	56.10.5	10	4 047	250	4 297
4	14	Wiesbaden, Landeshauptstadt	56.2	47	94 831	802	95 632
4	14	Wiesbaden, Landeshauptstadt	56.21	25	8 594	81	8 675
4	14	Wiesbaden, Landeshauptstadt	56.29	22	86 236	721	86 957
4	14	Wiesbaden, Landeshauptstadt	56.3	114	30 217	112	30 330
4	14	Wiesbaden, Landeshauptstadt	56.30.1	70	19 233	111	19 343
4	14	Wiesbaden, Landeshauptstadt	56.30.2	•	•	•	•
4	14	Wiesbaden, Landeshauptstadt	56.30.3	17	3 331	—	3 332
4	14	Wiesbaden, Landeshauptstadt	56.30.4	•	•	•	•
4	14	Wiesbaden, Landeshauptstadt	56.30.9	20	4 747	1	4 748
4	14	Wiesbaden, Landeshauptstadt	J	710	850 568	10 198	860 766
4	14	Wiesbaden, Landeshauptstadt	58	42	236 411	5 872	242 283
4	14	Wiesbaden, Landeshauptstadt	58.1	39	235 653	5 870	241 523
4	14	Wiesbaden, Landeshauptstadt	58.11	14	44 695	5 218	49 913
4	14	Wiesbaden, Landeshauptstadt	58.12	•	•	•	•
4	14	Wiesbaden, Landeshauptstadt	58.13	•	•	•	•
4	14	Wiesbaden, Landeshauptstadt	58.14	16	22 945	2	22 948
4	14	Wiesbaden, Landeshauptstadt	58.19	•	•	•	•
4	14	Wiesbaden, Landeshauptstadt	58.2	3	758	2	760
4	14	Wiesbaden, Landeshauptstadt	58.21	—	—	—	—
4	14	Wiesbaden, Landeshauptstadt	58.29	3	758	2	760
4	14	Wiesbaden, Landeshauptstadt	59	62	31 965	223	32 187
4	14	Wiesbaden, Landeshauptstadt	59.1	50	25 585	174	25 760
4	14	Wiesbaden, Landeshauptstadt	59.11	37	16 450	47	16 497
4	14	Wiesbaden, Landeshauptstadt	59.12	7	3 626	121	3 747
4	14	Wiesbaden, Landeshauptstadt	59.13	•	•	•	•
4	14	Wiesbaden, Landeshauptstadt	59.14	•	•	•	•
4	14	Wiesbaden, Landeshauptstadt	59.2	12	6 379	49	6 428
4	14	Wiesbaden, Landeshauptstadt	59.20.1	6	742	30	771
4	14	Wiesbaden, Landeshauptstadt	59.20.2	•	•	•	•

6. Umsatzsteuerpflichtige und steuerbarer Umsatz 2019 in den kreisfreien Städten, Landkreisen und Regierungsbezirken nach wirtschaftlicher Gliederung

Regierungsbezirk	Kreisfreie Städte / Landkreise	Name	WZ 2008	Steuerpflichtige	Steuerbarer Umsatz		
					Lieferungen und Leistungen	innergemein-schaftliche Erwerbe	Insgesamt
				Anzahl			
4	14	Wiesbaden, Landeshauptstadt	59.20.3	•	•	•	•
4	14	Wiesbaden, Landeshauptstadt	60	—	—	—	—
4	14	Wiesbaden, Landeshauptstadt	60.1	—	—	—	—
4	14	Wiesbaden, Landeshauptstadt	60.2	—	—	—	—
4	14	Wiesbaden, Landeshauptstadt	61	21	22 450	122	22 572
4	14	Wiesbaden, Landeshauptstadt	61.1	•	•	•	•
4	14	Wiesbaden, Landeshauptstadt	61.2	3	752	2	754
4	14	Wiesbaden, Landeshauptstadt	61.3	—	—	—	—
4	14	Wiesbaden, Landeshauptstadt	61.9	•	•	•	•
4	14	Wiesbaden, Landeshauptstadt	61.90.1	8	4 546	36	4 582
4	14	Wiesbaden, Landeshauptstadt	61.90.9	•	•	•	•
4	14	Wiesbaden, Landeshauptstadt	62	511	530 144	2 978	533 122
4	14	Wiesbaden, Landeshauptstadt	62.01	219	251 574	443	252 017
4	14	Wiesbaden, Landeshauptstadt	62.01.1	68	42 566	84	42 649
4	14	Wiesbaden, Landeshauptstadt	62.01.9	151	209 008	360	209 368
4	14	Wiesbaden, Landeshauptstadt	62.02	216	150 289	1 000	151 289
4	14	Wiesbaden, Landeshauptstadt	62.03	29	39 811	72	39 883
4	14	Wiesbaden, Landeshauptstadt	62.09	47	88 470	1 463	89 933
4	14	Wiesbaden, Landeshauptstadt	63	74	29 598	1 004	30 602
4	14	Wiesbaden, Landeshauptstadt	63.1	17	9 528	583	10 111
4	14	Wiesbaden, Landeshauptstadt	63.11	3	1 360	544	1 904
4	14	Wiesbaden, Landeshauptstadt	63.12	14	8 168	38	8 206
4	14	Wiesbaden, Landeshauptstadt	63.9	57	20 070	421	20 491
4	14	Wiesbaden, Landeshauptstadt	63.91	•	•	•	•
4	14	Wiesbaden, Landeshauptstadt	63.99	•	•	•	•
4	14	Wiesbaden, Landeshauptstadt	K	121	425 007	1 372	426 379
4	14	Wiesbaden, Landeshauptstadt	64	•	•	•	•
4	14	Wiesbaden, Landeshauptstadt	64.1	3	54 375	93	54 468
4	14	Wiesbaden, Landeshauptstadt	64.11	—	—	—	—
4	14	Wiesbaden, Landeshauptstadt	64.19	3	54 375	93	54 468
4	14	Wiesbaden, Landeshauptstadt	64.19.1	•	•	•	•
4	14	Wiesbaden, Landeshauptstadt	64.19.2	•	•	•	•
4	14	Wiesbaden, Landeshauptstadt	64.19.3	•	•	•	•
4	14	Wiesbaden, Landeshauptstadt	64.19.4	—	—	—	—
4	14	Wiesbaden, Landeshauptstadt	64.19.5	—	—	—	—
4	14	Wiesbaden, Landeshauptstadt	64.19.6	—	—	—	—
4	14	Wiesbaden, Landeshauptstadt	64.2	—	—	—	—
4	14	Wiesbaden, Landeshauptstadt	64.3	—	—	—	—
4	14	Wiesbaden, Landeshauptstadt	64.9	•	•	•	•
4	14	Wiesbaden, Landeshauptstadt	64.91	•	•	•	•
4	14	Wiesbaden, Landeshauptstadt	64.92	•	•	•	•
4	14	Wiesbaden, Landeshauptstadt	64.92.1	•	•	•	•
4	14	Wiesbaden, Landeshauptstadt	64.92.2	•	•	•	•
4	14	Wiesbaden, Landeshauptstadt	64.99	5	1 117	•	•
4	14	Wiesbaden, Landeshauptstadt	64.99.1	•	•	•	•
4	14	Wiesbaden, Landeshauptstadt	64.99.9	•	•	•	•
4	14	Wiesbaden, Landeshauptstadt	65	•	•	•	•
4	14	Wiesbaden, Landeshauptstadt	65.1	•	•	•	•
4	14	Wiesbaden, Landeshauptstadt	65.11	•	•	•	•
4	14	Wiesbaden, Landeshauptstadt	65.12	•	•	•	•
4	14	Wiesbaden, Landeshauptstadt	65.12.1	—	—	—	—
4	14	Wiesbaden, Landeshauptstadt	65.12.2	•	•	•	•
4	14	Wiesbaden, Landeshauptstadt	65.2	—	—	—	—
4	14	Wiesbaden, Landeshauptstadt	65.3	•	•	•	•

6. Umsatzsteuerpflichtige und steuerbarer Umsatz 2019 in den kreisfreien Städten, Landkreisen und Regierungsbezirken nach wirtschaftlicher Gliederung

Regierungsbezirk	Kreisfreie Städte / Landkreise	Name	WZ 2008	Steuerpflichtige	Steuerbarer Umsatz		
					Lieferungen und Leistungen	innergemeinschaftliche Erwerbe	Insgesamt
				Anzahl			
4	14	Wiesbaden, Landeshauptstadt	66	99	86 241	706	86 947
4	14	Wiesbaden, Landeshauptstadt	66.1	56	58 334	567	58 901
4	14	Wiesbaden, Landeshauptstadt	66.11
4	14	Wiesbaden, Landeshauptstadt	66.12
4	14	Wiesbaden, Landeshauptstadt	66.19	52	55 471	566	56 037
4	14	Wiesbaden, Landeshauptstadt	66.2
4	14	Wiesbaden, Landeshauptstadt	66.21
4	14	Wiesbaden, Landeshauptstadt	66.22	34	11 834	—	11 834
4	14	Wiesbaden, Landeshauptstadt	66.29
4	14	Wiesbaden, Landeshauptstadt	66.3
4	14	Wiesbaden, Landeshauptstadt	L	1 203	752 414	3 119	755 533
4	14	Wiesbaden, Landeshauptstadt	68	1 203	752 414	3 119	755 533
4	14	Wiesbaden, Landeshauptstadt	68.1	74	182 518	77	182 595
4	14	Wiesbaden, Landeshauptstadt	68.2	740	369 375	2 661	372 036
4	14	Wiesbaden, Landeshauptstadt	68.3	389	200 521	381	200 902
4	14	Wiesbaden, Landeshauptstadt	68.31	173	66 657	141	66 798
4	14	Wiesbaden, Landeshauptstadt	68.32	216	133 864	241	134 104
4	14	Wiesbaden, Landeshauptstadt	M	2 719	3 005 652	236 679	3 242 332
4	14	Wiesbaden, Landeshauptstadt	69	683	247 508	51	247 559
4	14	Wiesbaden, Landeshauptstadt	69.1	440	133 671	37	133 708
4	14	Wiesbaden, Landeshauptstadt	69.10.1	132	59 757	11	59 768
4	14	Wiesbaden, Landeshauptstadt	69.10.2	274	52 983	24	53 006
4	14	Wiesbaden, Landeshauptstadt	69.10.3	5	1 316	.	.
4	14	Wiesbaden, Landeshauptstadt	69.10.4	8	11 229	2	11 231
4	14	Wiesbaden, Landeshauptstadt	69.10.9	21	8 387	.	.
4	14	Wiesbaden, Landeshauptstadt	69.2	243	113 837	14	113 851
4	14	Wiesbaden, Landeshauptstadt	69.20.1	16	4 125	.	.
4	14	Wiesbaden, Landeshauptstadt	69.20.2	5	509	.	.
4	14	Wiesbaden, Landeshauptstadt	69.20.3	191	90 448	11	90 459
4	14	Wiesbaden, Landeshauptstadt	69.20.4	31	18 754	3	18 757
4	14	Wiesbaden, Landeshauptstadt	70	718	1 804 646	226 255	2 030 901
4	14	Wiesbaden, Landeshauptstadt	70.1
4	14	Wiesbaden, Landeshauptstadt	70.10.1
4	14	Wiesbaden, Landeshauptstadt	70.10.9
4	14	Wiesbaden, Landeshauptstadt	70.2
4	14	Wiesbaden, Landeshauptstadt	70.21
4	14	Wiesbaden, Landeshauptstadt	70.22	643	255 662	227	255 888
4	14	Wiesbaden, Landeshauptstadt	71	554	755 201	8 307	763 508
4	14	Wiesbaden, Landeshauptstadt	71.1	538	734 438	8 305	742 743
4	14	Wiesbaden, Landeshauptstadt	71.11	219	59 673	142	59 815
4	14	Wiesbaden, Landeshauptstadt	71.11.1	118	32 346	129	32 475
4	14	Wiesbaden, Landeshauptstadt	71.11.2	45	7 759	12	7 771
4	14	Wiesbaden, Landeshauptstadt	71.11.3	41	13 646	—	13 646
4	14	Wiesbaden, Landeshauptstadt	71.11.4	15	5 922	1	5 923
4	14	Wiesbaden, Landeshauptstadt	71.12	319	674 765	8 163	682 929
4	14	Wiesbaden, Landeshauptstadt	71.12.1	134	153 480	4 317	157 796
4	14	Wiesbaden, Landeshauptstadt	71.12.2
4	14	Wiesbaden, Landeshauptstadt	71.12.3	3	291	.	.
4	14	Wiesbaden, Landeshauptstadt	71.12.9
4	14	Wiesbaden, Landeshauptstadt	71.2	16	20 763	2	20 764
4	14	Wiesbaden, Landeshauptstadt	72	46	4 678	18	4 697
4	14	Wiesbaden, Landeshauptstadt	72.1	28	3 427	18	3 445
4	14	Wiesbaden, Landeshauptstadt	72.11
4	14	Wiesbaden, Landeshauptstadt	72.19

6. Umsatzsteuerpflichtige und steuerbarer Umsatz 2019 in den kreisfreien Städten, Landkreisen und Regierungsbezirken nach wirtschaftlicher Gliederung

Regierungsbezirk	Kreisfreie Städte / Landkreise	Name	WZ 2008	Steuerpflichtige	Steuerbarer Umsatz		
					Lieferungen und Leistungen	innergemein-schaftliche Erwerbe	Insgesamt
4	14	Wiesbaden, Landeshauptstadt	72.2	18	1 251	1	1 252
4	14	Wiesbaden, Landeshauptstadt	73	174	122 174	1 521	123 694
4	14	Wiesbaden, Landeshauptstadt	73.1	157	118 610	1 518	120 127
4	14	Wiesbaden, Landeshauptstadt	73.11
4	14	Wiesbaden, Landeshauptstadt	73.12
4	14	Wiesbaden, Landeshauptstadt	73.2	17	3 564	3	3 567
4	14	Wiesbaden, Landeshauptstadt	74	515	62 632	513	63 145
4	14	Wiesbaden, Landeshauptstadt	74.1	233	29 393	479	29 872
4	14	Wiesbaden, Landeshauptstadt	74.10.1	28	2 374	320	2 694
4	14	Wiesbaden, Landeshauptstadt	74.10.2	147	15 086	91	15 177
4	14	Wiesbaden, Landeshauptstadt	74.10.3	58	11 933	68	12 001
4	14	Wiesbaden, Landeshauptstadt	74.2	71	6 285	8	6 293
4	14	Wiesbaden, Landeshauptstadt	74.20.1
4	14	Wiesbaden, Landeshauptstadt	74.20.2
4	14	Wiesbaden, Landeshauptstadt	74.3	63	4 491	2	4 493
4	14	Wiesbaden, Landeshauptstadt	74.30.1	13	788	2	790
4	14	Wiesbaden, Landeshauptstadt	74.30.2	50	3 702	1	3 703
4	14	Wiesbaden, Landeshauptstadt	74.9	148	22 463	24	22 487
4	14	Wiesbaden, Landeshauptstadt	75	29	8 815	13	8 828
4	14	Wiesbaden, Landeshauptstadt	75.00.1
4	14	Wiesbaden, Landeshauptstadt	75.00.9
4	14	Wiesbaden, Landeshauptstadt	N	947	2 270 215	8 207	2 278 422
4	14	Wiesbaden, Landeshauptstadt	77	61	266 422	5 219	271 640
4	14	Wiesbaden, Landeshauptstadt	77.1	17	15 457	26	15 483
4	14	Wiesbaden, Landeshauptstadt	77.11
4	14	Wiesbaden, Landeshauptstadt	77.12
4	14	Wiesbaden, Landeshauptstadt	77.2	14	239 748	5 075	244 822
4	14	Wiesbaden, Landeshauptstadt	77.21	3	1 113	145	1 259
4	14	Wiesbaden, Landeshauptstadt	77.22	—	—	—	—
4	14	Wiesbaden, Landeshauptstadt	77.29	11	238 634	4 929	243 563
4	14	Wiesbaden, Landeshauptstadt	77.3
4	14	Wiesbaden, Landeshauptstadt	77.31
4	14	Wiesbaden, Landeshauptstadt	77.32
4	14	Wiesbaden, Landeshauptstadt	77.33
4	14	Wiesbaden, Landeshauptstadt	77.34
4	14	Wiesbaden, Landeshauptstadt	77.35
4	14	Wiesbaden, Landeshauptstadt	77.39	21	9 334	118	9 452
4	14	Wiesbaden, Landeshauptstadt	77.4
4	14	Wiesbaden, Landeshauptstadt	78	41	60 657	18	60 675
4	14	Wiesbaden, Landeshauptstadt	78.1	24	12 913	9	12 922
4	14	Wiesbaden, Landeshauptstadt	78.2	7	41 105	9	41 114
4	14	Wiesbaden, Landeshauptstadt	78.3	10	6 639	—	6 639
4	14	Wiesbaden, Landeshauptstadt	79	52	35 622	784	36 406
4	14	Wiesbaden, Landeshauptstadt	79.1
4	14	Wiesbaden, Landeshauptstadt	79.11
4	14	Wiesbaden, Landeshauptstadt	79.12	21	19 521	779	20 300
4	14	Wiesbaden, Landeshauptstadt	79.9
4	14	Wiesbaden, Landeshauptstadt	80	37	48 938	11	48 950
4	14	Wiesbaden, Landeshauptstadt	80.1	20	45 427	11	45 438
4	14	Wiesbaden, Landeshauptstadt	80.2	3	443	.	.
4	14	Wiesbaden, Landeshauptstadt	80.3	14	3 068	.	.
4	14	Wiesbaden, Landeshauptstadt	81	544	185 876	917	186 794
4	14	Wiesbaden, Landeshauptstadt	81.1	205	40 857	474	41 331
4	14	Wiesbaden, Landeshauptstadt	81.2	156	77 259	31	77 290

6. Umsatzsteuerpflichtige und steuerbarer Umsatz 2019 in den kreisfreien Städten, Landkreisen und Regierungsbezirken nach wirtschaftlicher Gliederung

Regierungsbezirk	Kreisfreie Städte / Landkreise	Name	WZ 2008	Steuerpflichtige	Steuerbarer Umsatz		
					Lieferungen und Leistungen	innergemeinschaftliche Erwerbe	Insgesamt
				Anzahl			
4	14	Wiesbaden, Landeshauptstadt	81.21	119	59 920	31	59 951
4	14	Wiesbaden, Landeshauptstadt	81.22	17	8 496	—	8 496
4	14	Wiesbaden, Landeshauptstadt	81.22.1	11	2 296	•	•
4	14	Wiesbaden, Landeshauptstadt	81.22.9	6	6 200	•	•
4	14	Wiesbaden, Landeshauptstadt	81.29	20	8 843	—	8 844
4	14	Wiesbaden, Landeshauptstadt	81.29.1	•	•	•	•
4	14	Wiesbaden, Landeshauptstadt	81.29.2	•	•	•	•
4	14	Wiesbaden, Landeshauptstadt	81.29.9	15	7 159	•	•
4	14	Wiesbaden, Landeshauptstadt	81.3	183	67 761	412	68 173
4	14	Wiesbaden, Landeshauptstadt	81.30.1	169	61 985	129	62 114
4	14	Wiesbaden, Landeshauptstadt	81.30.9	14	5 776	283	6 059
4	14	Wiesbaden, Landeshauptstadt	82	212	1 672 699	1 259	1 673 958
4	14	Wiesbaden, Landeshauptstadt	82.1	64	7 013	11	7 025
4	14	Wiesbaden, Landeshauptstadt	82.11	37	2 152	2	2 154
4	14	Wiesbaden, Landeshauptstadt	82.19	27	4 861	10	4 871
4	14	Wiesbaden, Landeshauptstadt	82.2	•	•	•	•
4	14	Wiesbaden, Landeshauptstadt	82.3	52	71 095	152	71 246
4	14	Wiesbaden, Landeshauptstadt	82.9	•	•	•	•
4	14	Wiesbaden, Landeshauptstadt	82.91	•	•	•	•
4	14	Wiesbaden, Landeshauptstadt	82.91.1	•	•	•	•
4	14	Wiesbaden, Landeshauptstadt	82.91.2	•	•	•	•
4	14	Wiesbaden, Landeshauptstadt	82.92	•	•	•	•
4	14	Wiesbaden, Landeshauptstadt	82.99	•	•	•	•
4	14	Wiesbaden, Landeshauptstadt	82.99.1	•	•	•	•
4	14	Wiesbaden, Landeshauptstadt	82.99.9	75	55 997	112	56 109
4	14	Wiesbaden, Landeshauptstadt	O	—	—	—	—
4	14	Wiesbaden, Landeshauptstadt	P	235	87 195	4 660	91 855
4	14	Wiesbaden, Landeshauptstadt	85	235	87 195	4 660	91 855
4	14	Wiesbaden, Landeshauptstadt	85.1	—	—	—	—
4	14	Wiesbaden, Landeshauptstadt	85.2	—	—	—	—
4	14	Wiesbaden, Landeshauptstadt	85.3	•	•	•	•
4	14	Wiesbaden, Landeshauptstadt	85.31	•	•	•	•
4	14	Wiesbaden, Landeshauptstadt	85.32	•	•	•	•
4	14	Wiesbaden, Landeshauptstadt	85.4	•	•	•	•
4	14	Wiesbaden, Landeshauptstadt	85.41	10	1 186	44	1 230
4	14	Wiesbaden, Landeshauptstadt	85.42	•	•	•	•
4	14	Wiesbaden, Landeshauptstadt	85.42.1	—	—	—	—
4	14	Wiesbaden, Landeshauptstadt	85.42.2	•	•	•	•
4	14	Wiesbaden, Landeshauptstadt	85.42.3	—	—	—	—
4	14	Wiesbaden, Landeshauptstadt	85.42.4	—	—	—	—
4	14	Wiesbaden, Landeshauptstadt	85.5	211	57 485	4 573	62 058
4	14	Wiesbaden, Landeshauptstadt	85.51	78	6 655	107	6 762
4	14	Wiesbaden, Landeshauptstadt	85.52	14	2 001	—	2 001
4	14	Wiesbaden, Landeshauptstadt	85.53	28	7 853	—	7 853
4	14	Wiesbaden, Landeshauptstadt	85.59	91	40 976	4 465	45 441
4	14	Wiesbaden, Landeshauptstadt	85.59.1	•	•	•	•
4	14	Wiesbaden, Landeshauptstadt	85.59.2	41	29 888	4 463	34 352
4	14	Wiesbaden, Landeshauptstadt	85.59.9	•	•	•	•
4	14	Wiesbaden, Landeshauptstadt	85.6	•	•	•	•
4	14	Wiesbaden, Landeshauptstadt	Q	307	154 634	599	155 233
4	14	Wiesbaden, Landeshauptstadt	86	264	110 749	476	111 225
4	14	Wiesbaden, Landeshauptstadt	86.1	•	•	•	•
4	14	Wiesbaden, Landeshauptstadt	86.10.1	•	•	•	•
4	14	Wiesbaden, Landeshauptstadt	86.10.2	—	—	—	—

6. Umsatzsteuerpflichtige und steuerbarer Umsatz 2019 in den kreisfreien Städten, Landkreisen und Regierungsbezirken nach wirtschaftlicher Gliederung

Regierungsbezirk	Kreisfreie Städte / Landkreise	Name	WZ 2008	Steuerpflichtige	Steuerbarer Umsatz		
					Lieferungen und Leistungen	innergemeinschaftliche Erwerbe	Insgesamt
					1 000 Euro		
				Anzahl			
4	14	Wiesbaden, Landeshauptstadt	86.10.3	•	•	•	•
4	14	Wiesbaden, Landeshauptstadt	86.2	132	73 782	173	73 955
4	14	Wiesbaden, Landeshauptstadt	86.21	46	15 792	—	15 792
4	14	Wiesbaden, Landeshauptstadt	86.22	41	22 659	64	22 723
4	14	Wiesbaden, Landeshauptstadt	86.23	45	35 331	108	35 440
4	14	Wiesbaden, Landeshauptstadt	86.9	•	•	•	•
4	14	Wiesbaden, Landeshauptstadt	86.90.1	30	3 161	1	3 162
4	14	Wiesbaden, Landeshauptstadt	86.90.2	33	9 059	5	9 064
4	14	Wiesbaden, Landeshauptstadt	86.90.3	•	•	•	•
4	14	Wiesbaden, Landeshauptstadt	86.90.9	58	21 676	166	21 842
4	14	Wiesbaden, Landeshauptstadt	87	6	8 968	•	•
4	14	Wiesbaden, Landeshauptstadt	87.1	•	•	•	•
4	14	Wiesbaden, Landeshauptstadt	87.2	—	—	—	—
4	14	Wiesbaden, Landeshauptstadt	87.3	•	•	•	•
4	14	Wiesbaden, Landeshauptstadt	87.9	•	•	•	•
4	14	Wiesbaden, Landeshauptstadt	88	37	34 917	•	•
4	14	Wiesbaden, Landeshauptstadt	88.1	12	2 670	•	•
4	14	Wiesbaden, Landeshauptstadt	88.10.1	•	•	•	•
4	14	Wiesbaden, Landeshauptstadt	88.10.2	•	•	•	•
4	14	Wiesbaden, Landeshauptstadt	88.9	25	32 246	•	•
4	14	Wiesbaden, Landeshauptstadt	88.91	•	•	•	•
4	14	Wiesbaden, Landeshauptstadt	88.99	•	•	•	•
4	14	Wiesbaden, Landeshauptstadt	R	424	793 340	1 460	794 800
4	14	Wiesbaden, Landeshauptstadt	90	271	25 475	27	25 502
4	14	Wiesbaden, Landeshauptstadt	90.01	54	5 163	4	5 166
4	14	Wiesbaden, Landeshauptstadt	90.01.1	•	•	•	•
4	14	Wiesbaden, Landeshauptstadt	90.01.2	•	•	•	•
4	14	Wiesbaden, Landeshauptstadt	90.01.3	•	•	•	•
4	14	Wiesbaden, Landeshauptstadt	90.01.4	49	4 591	4	4 595
4	14	Wiesbaden, Landeshauptstadt	90.02	4	449	2	451
4	14	Wiesbaden, Landeshauptstadt	90.03	205	18 294	19	18 313
4	14	Wiesbaden, Landeshauptstadt	90.03.1	11	2 592	•	•
4	14	Wiesbaden, Landeshauptstadt	90.03.2	43	3 780	—	3 781
4	14	Wiesbaden, Landeshauptstadt	90.03.3	46	2 598	2	2 600
4	14	Wiesbaden, Landeshauptstadt	90.03.4	4	119	•	•
4	14	Wiesbaden, Landeshauptstadt	90.03.5	101	9 205	12	9 217
4	14	Wiesbaden, Landeshauptstadt	90.04	8	1 569	2	1 571
4	14	Wiesbaden, Landeshauptstadt	90.04.1	5	586	•	•
4	14	Wiesbaden, Landeshauptstadt	90.04.2	•	•	•	•
4	14	Wiesbaden, Landeshauptstadt	90.04.3	•	•	•	•
4	14	Wiesbaden, Landeshauptstadt	91	•	•	•	•
4	14	Wiesbaden, Landeshauptstadt	91.01	•	•	•	•
4	14	Wiesbaden, Landeshauptstadt	91.02	•	•	•	•
4	14	Wiesbaden, Landeshauptstadt	91.03	•	•	•	•
4	14	Wiesbaden, Landeshauptstadt	91.04	•	•	•	•
4	14	Wiesbaden, Landeshauptstadt	92	•	•	•	•
4	14	Wiesbaden, Landeshauptstadt	92.00.1	28	13 748	5	13 753
4	14	Wiesbaden, Landeshauptstadt	92.00.2	•	•	•	•
4	14	Wiesbaden, Landeshauptstadt	92.00.3	•	•	•	•
4	14	Wiesbaden, Landeshauptstadt	93	•	•	•	•
4	14	Wiesbaden, Landeshauptstadt	93.1	72	33 388	637	34 025
4	14	Wiesbaden, Landeshauptstadt	93.11	16	9 039	393	9 432
4	14	Wiesbaden, Landeshauptstadt	93.12	26	10 609	198	10 807
4	14	Wiesbaden, Landeshauptstadt	93.13	15	9 076	19	9 095

6. Umsatzsteuerpflichtige und steuerbarer Umsatz 2019 in den kreisfreien Städten, Landkreisen und Regierungsbezirken nach wirtschaftlicher Gliederung

Regierungsbezirk	Kreisfreie Städte / Landkreise	Name	WZ 2008	Steuerpflichtige	Steuerbarer Umsatz		
					Lieferungen und Leistungen	innergemein-schaftliche Erwerbe	Insgesamt
					1 000 Euro		
				Anzahl			
4	14	Wiesbaden, Landeshauptstadt	93.19	15	4 664	27	4 692
4	14	Wiesbaden, Landeshauptstadt	93.2
4	14	Wiesbaden, Landeshauptstadt	93.21
4	14	Wiesbaden, Landeshauptstadt	93.29	34	7 620	6	7 626
4	14	Wiesbaden, Landeshauptstadt	S	742	540 676	18 274	558 950
4	14	Wiesbaden, Landeshauptstadt	94	57	51 126	36	51 162
4	14	Wiesbaden, Landeshauptstadt	94.1	17	29 785	7	29 791
4	14	Wiesbaden, Landeshauptstadt	94.11
4	14	Wiesbaden, Landeshauptstadt	94.12
4	14	Wiesbaden, Landeshauptstadt	94.2	—	—	—	—
4	14	Wiesbaden, Landeshauptstadt	94.9	40	21 341	29	21 371
4	14	Wiesbaden, Landeshauptstadt	94.91
4	14	Wiesbaden, Landeshauptstadt	94.92
4	14	Wiesbaden, Landeshauptstadt	94.99	35	20 856	28	20 884
4	14	Wiesbaden, Landeshauptstadt	94.99.1	15	9 822	26	9 847
4	14	Wiesbaden, Landeshauptstadt	94.99.2
4	14	Wiesbaden, Landeshauptstadt	94.99.3
4	14	Wiesbaden, Landeshauptstadt	94.99.4	—	—	—	—
4	14	Wiesbaden, Landeshauptstadt	94.99.9	15	1 393	1	1 394
4	14	Wiesbaden, Landeshauptstadt	95	44	11 586	218	11 804
4	14	Wiesbaden, Landeshauptstadt	95.1	8	1 808	2	1 809
4	14	Wiesbaden, Landeshauptstadt	95.11
4	14	Wiesbaden, Landeshauptstadt	95.12
4	14	Wiesbaden, Landeshauptstadt	95.2	36	9 778	217	9 995
4	14	Wiesbaden, Landeshauptstadt	95.21	—	—	—	—
4	14	Wiesbaden, Landeshauptstadt	95.22
4	14	Wiesbaden, Landeshauptstadt	95.23	8	1 214	209	1 422
4	14	Wiesbaden, Landeshauptstadt	95.24
4	14	Wiesbaden, Landeshauptstadt	95.25
4	14	Wiesbaden, Landeshauptstadt	95.29	22	7 434	8	7 442
4	14	Wiesbaden, Landeshauptstadt	96	641	477 965	18 020	495 985
4	14	Wiesbaden, Landeshauptstadt	96.01	27	408 555	17 171	425 726
4	14	Wiesbaden, Landeshauptstadt	96.02	351	41 303	346	41 649
4	14	Wiesbaden, Landeshauptstadt	96.02.1	236	29 250	154	29 404
4	14	Wiesbaden, Landeshauptstadt	96.02.2	115	12 053	192	12 245
4	14	Wiesbaden, Landeshauptstadt	96.03	15	7 556	3	7 559
4	14	Wiesbaden, Landeshauptstadt	96.03.1
4	14	Wiesbaden, Landeshauptstadt	96.03.2
4	14	Wiesbaden, Landeshauptstadt	96.04	13	2 919	32	2 951
4	14	Wiesbaden, Landeshauptstadt	96.09	235	17 631	468	18 099
4	31	Bergstraße	A - S	11 630	12 077 890	885 457	12 963 347
4	31	Bergstraße	A	192	66 636	7 147	73 783
4	31	Bergstraße	01	178	58 533	7 039	65 572
4	31	Bergstraße	01.1	33	8 199	737	8 936
4	31	Bergstraße	01.11
4	31	Bergstraße	01.12	—	—	—	—
4	31	Bergstraße	01.13	8	4 622	734	5 356
4	31	Bergstraße	01.13.1	8	4 622	734	5 356
4	31	Bergstraße	01.13.2	—	—	—	—
4	31	Bergstraße	01.14	—	—	—	—
4	31	Bergstraße	01.15	—	—	—	—
4	31	Bergstraße	01.16	—	—	—	—
4	31	Bergstraße	01.19
4	31	Bergstraße	01.19.1

6. Umsatzsteuerpflichtige und steuerbarer Umsatz 2019 in den kreisfreien Städten, Landkreisen und Regierungsbezirken nach wirtschaftlicher Gliederung

Regierungsbezirk	Kreisfreie Städte / Landkreise	Name	WZ 2008	Steuerpflichtige	Steuerbarer Umsatz		
					Lieferungen und Leistungen	innergemeinschaftliche Erwerbe	Insgesamt
				Anzahl			
4	31	Bergstraße	01.19.2	—	—	—	—
4	31	Bergstraße	01.19.9	•	•	•	•
4	31	Bergstraße	01.2	14	6 834	331	7 166
4	31	Bergstraße	01.21	•	•	•	•
4	31	Bergstraße	01.22	—	—	—	—
4	31	Bergstraße	01.23	—	—	—	—
4	31	Bergstraße	01.24	—	—	—	—
4	31	Bergstraße	01.25	—	—	—	—
4	31	Bergstraße	01.25.1	—	—	—	—
4	31	Bergstraße	01.25.9	—	—	—	—
4	31	Bergstraße	01.26	—	—	—	—
4	31	Bergstraße	01.27	—	—	—	—
4	31	Bergstraße	01.28	—	—	—	—
4	31	Bergstraße	01.29	•	•	•	•
4	31	Bergstraße	01.3	6	18 706	1 986	20 692
4	31	Bergstraße	01.30.1	•	•	•	•
4	31	Bergstraße	01.30.2	•	•	•	•
4	31	Bergstraße	01.4	20	3 411	43	3 455
4	31	Bergstraße	01.41	—	—	—	—
4	31	Bergstraße	01.42	3	243	5	248
4	31	Bergstraße	01.43	14	2 604	35	2 638
4	31	Bergstraße	01.44	—	—	—	—
4	31	Bergstraße	01.45	•	•	•	•
4	31	Bergstraße	01.46	—	—	—	—
4	31	Bergstraße	01.47	—	—	—	—
4	31	Bergstraße	01.49	•	•	•	•
4	31	Bergstraße	01.5	78	17 201	3 937	21 138
4	31	Bergstraße	01.6	27	4 182	4	4 186
4	31	Bergstraße	01.61	6	1 646	•	•
4	31	Bergstraße	01.62	16	2 074	4	2 078
4	31	Bergstraße	01.63	•	•	•	•
4	31	Bergstraße	01.64	•	•	•	•
4	31	Bergstraße	01.7	—	—	—	—
4	31	Bergstraße	02	•	•	•	•
4	31	Bergstraße	02.1	•	•	•	•
4	31	Bergstraße	02.2	4	1 417	—	1 418
4	31	Bergstraße	02.3	—	—	—	—
4	31	Bergstraße	02.4	5	1 461	•	•
4	31	Bergstraße	03	•	•	•	•
4	31	Bergstraße	03.1	—	—	—	—
4	31	Bergstraße	03.11	—	—	—	—
4	31	Bergstraße	03.12	—	—	—	—
4	31	Bergstraße	03.2	•	•	•	•
4	31	Bergstraße	03.21	—	—	—	—
4	31	Bergstraße	03.22	•	•	•	•
4	31	Bergstraße	B	16	51 539	890	52 429
4	31	Bergstraße	05	—	—	—	—
4	31	Bergstraße	05.1	—	—	—	—
4	31	Bergstraße	05.2	—	—	—	—
4	31	Bergstraße	06	—	—	—	—
4	31	Bergstraße	06.1	—	—	—	—
4	31	Bergstraße	06.2	—	—	—	—
4	31	Bergstraße	07	—	—	—	—
4	31	Bergstraße	07.1	—	—	—	—

6. Umsatzsteuerpflichtige und steuerbarer Umsatz 2019 in den kreisfreien Städten, Landkreisen und Regierungsbezirken nach wirtschaftlicher Gliederung

Regierungsbezirk	Kreisfreie Städte / Landkreise	Name	WZ 2008	Steuerpflichtige	Steuerbarer Umsatz		
					Lieferungen und Leistungen	innergemein-schaftliche Erwerbe	Insgesamt
				Anzahl	1 000 Euro		
4	31	Bergstraße	07.2	—	—	—	—
4	31	Bergstraße	07.21	—	—	—	—
4	31	Bergstraße	07.29	—	—	—	—
4	31	Bergstraße	08	•	•	•	•
4	31	Bergstraße	08.1	13	49 900	890	50 790
4	31	Bergstraße	08.11	5	19 318	276	19 595
4	31	Bergstraße	08.12	8	30 582	614	31 196
4	31	Bergstraße	08.9	•	•	•	•
4	31	Bergstraße	08.91	—	—	—	—
4	31	Bergstraße	08.92	—	—	—	—
4	31	Bergstraße	08.93	—	—	—	—
4	31	Bergstraße	08.99	•	•	•	•
4	31	Bergstraße	09	•	•	•	•
4	31	Bergstraße	09.1	•	•	•	•
4	31	Bergstraße	09.9	—	—	—	—
4	31	Bergstraße	C	900	3 510 074	418 930	3 929 005
4	31	Bergstraße	10	107	172 741	35 910	208 651
4	31	Bergstraße	10.1	47	116 244	28 133	144 377
4	31	Bergstraße	10.11	•	•	•	•
4	31	Bergstraße	10.12	—	—	—	—
4	31	Bergstraße	10.13	•	•	•	•
4	31	Bergstraße	10.2	•	•	•	•
4	31	Bergstraße	10.3	6	11 241	2 107	13 348
4	31	Bergstraße	10.31	—	—	—	—
4	31	Bergstraße	10.32	•	•	•	•
4	31	Bergstraße	10.39	•	•	•	•
4	31	Bergstraße	10.4	•	•	•	•
4	31	Bergstraße	10.41	•	•	•	•
4	31	Bergstraße	10.42	—	—	—	—
4	31	Bergstraße	10.5	7	4 472	47	4 518
4	31	Bergstraße	10.51	•	•	•	•
4	31	Bergstraße	10.52	•	•	•	•
4	31	Bergstraße	10.6	—	—	—	—
4	31	Bergstraße	10.61	—	—	—	—
4	31	Bergstraße	10.62	—	—	—	—
4	31	Bergstraße	10.7	38	26 812	23	26 835
4	31	Bergstraße	10.71	•	•	•	•
4	31	Bergstraße	10.72	—	—	—	—
4	31	Bergstraße	10.73	•	•	•	•
4	31	Bergstraße	10.8	5	3 156	145	3 301
4	31	Bergstraße	10.81	—	—	—	—
4	31	Bergstraße	10.82	—	—	—	—
4	31	Bergstraße	10.83	•	•	•	•
4	31	Bergstraße	10.84	—	—	—	—
4	31	Bergstraße	10.85	—	—	—	—
4	31	Bergstraße	10.86	•	•	•	•
4	31	Bergstraße	10.89	—	—	—	—
4	31	Bergstraße	10.9	•	•	•	•
4	31	Bergstraße	10.91	•	•	•	•
4	31	Bergstraße	10.92	•	•	•	•
4	31	Bergstraße	11	•	•	•	•
4	31	Bergstraße	11.01	•	•	•	•
4	31	Bergstraße	11.02	•	•	•	•
4	31	Bergstraße	11.03	•	•	•	•

6. Umsatzsteuerpflichtige und steuerbarer Umsatz 2019 in den kreisfreien Städten, Landkreisen und Regierungsbezirken nach wirtschaftlicher Gliederung

Regierungsbezirk	Kreisfreie Städte / Landkreise	Name	WZ 2008	Steuerpflichtige	Steuerbarer Umsatz		
					Lieferungen und Leistungen	innergemein-schaftliche Erwerbe	Insgesamt
				Anzahl			
4	31	Bergstraße	11.04	—	—	—	—
4	31	Bergstraße	11.05	•	•	•	•
4	31	Bergstraße	11.06	—	—	—	—
4	31	Bergstraße	11.07	•	•	•	•
4	31	Bergstraße	12	—	—	—	—
4	31	Bergstraße	13	15	7 324	1 416	8 740
4	31	Bergstraße	13.1	—	—	—	—
4	31	Bergstraße	13.2	—	—	—	—
4	31	Bergstraße	13.3	6	2 950	685	3 634
4	31	Bergstraße	13.9	9	4 375	731	5 106
4	31	Bergstraße	13.91	—	—	—	—
4	31	Bergstraße	13.92	•	•	•	•
4	31	Bergstraße	13.93	•	•	•	•
4	31	Bergstraße	13.94	—	—	—	—
4	31	Bergstraße	13.95	—	—	—	—
4	31	Bergstraße	13.96	•	•	•	•
4	31	Bergstraße	13.99	4	2 912	661	3 573
4	31	Bergstraße	14	12	7 881	1 264	9 145
4	31	Bergstraße	14.1	12	7 881	1 264	9 145
4	31	Bergstraße	14.11	—	—	—	—
4	31	Bergstraße	14.12	—	—	—	—
4	31	Bergstraße	14.13	4	1 034	8	1 041
4	31	Bergstraße	14.14	—	—	—	—
4	31	Bergstraße	14.19	8	6 848	1 256	8 104
4	31	Bergstraße	14.2	—	—	—	—
4	31	Bergstraße	14.3	—	—	—	—
4	31	Bergstraße	14.31	—	—	—	—
4	31	Bergstraße	14.39	—	—	—	—
4	31	Bergstraße	15	4	2 726	272	2 998
4	31	Bergstraße	15.1	4	2 726	272	2 998
4	31	Bergstraße	15.11	—	—	—	—
4	31	Bergstraße	15.12	4	2 726	272	2 998
4	31	Bergstraße	15.2	—	—	—	—
4	31	Bergstraße	16	69	51 331	1 234	52 565
4	31	Bergstraße	16.1	8	6 319	711	7 030
4	31	Bergstraße	16.2	61	45 012	523	45 535
4	31	Bergstraße	16.21	5	12 580	275	12 855
4	31	Bergstraße	16.22	—	—	—	—
4	31	Bergstraße	16.23	41	19 938	169	20 107
4	31	Bergstraße	16.24	•	•	•	•
4	31	Bergstraße	16.29	•	•	•	•
4	31	Bergstraße	17	8	27 809	1 845	29 654
4	31	Bergstraße	17.1	•	•	•	•
4	31	Bergstraße	17.11	—	—	—	—
4	31	Bergstraße	17.12	•	•	•	•
4	31	Bergstraße	17.2	•	•	•	•
4	31	Bergstraße	17.21	•	•	•	•
4	31	Bergstraße	17.22	—	—	—	—
4	31	Bergstraße	17.23	•	•	•	•
4	31	Bergstraße	17.24	—	—	—	—
4	31	Bergstraße	17.29	•	•	•	•
4	31	Bergstraße	18	39	20 062	427	20 489
4	31	Bergstraße	18.1	•	•	•	•
4	31	Bergstraße	18.11	•	•	•	•

6. Umsatzsteuerpflichtige und steuerbarer Umsatz 2019 in den kreisfreien Städten, Landkreisen und Regierungsbezirken nach wirtschaftlicher Gliederung

Regierungs- bezirk	Kreisfreie Städte / Landkreise	Name	WZ 2008	Steuer- pflichtige	Steuerbarer Umsatz		
					Lieferungen und Leistungen	inner- gemein- schaftliche Erwerbe	Insgesamt
4	31	Bergstraße	18.12	24	17 260	413	17 673
4	31	Bergstraße	18.13	10	1 247	.	.
4	31	Bergstraße	18.14	3	1 283	15	1 297
4	31	Bergstraße	18.2
4	31	Bergstraße	19
4	31	Bergstraße	19.1	—	—	—	—
4	31	Bergstraße	19.2
4	31	Bergstraße	20	19	196 572	39 502	236 074
4	31	Bergstraße	20.1	5	7 421	444	7 865
4	31	Bergstraße	20.11
4	31	Bergstraße	20.12
4	31	Bergstraße	20.13
4	31	Bergstraße	20.14	—	—	—	—
4	31	Bergstraße	20.15	—	—	—	—
4	31	Bergstraße	20.16
4	31	Bergstraße	20.17
4	31	Bergstraße	20.2
4	31	Bergstraße	20.3	—	—	—	—
4	31	Bergstraße	20.4	7	11 160	363	11 523
4	31	Bergstraße	20.41
4	31	Bergstraße	20.42
4	31	Bergstraße	20.5
4	31	Bergstraße	20.51	—	—	—	—
4	31	Bergstraße	20.52	—	—	—	—
4	31	Bergstraße	20.53	—	—	—	—
4	31	Bergstraße	20.59
4	31	Bergstraße	20.6
4	31	Bergstraße	21	10	253 576	35 082	288 659
4	31	Bergstraße	21.1
4	31	Bergstraße	21.2
4	31	Bergstraße	22	44	193 634	31 501	225 135
4	31	Bergstraße	22.1
4	31	Bergstraße	22.11	5	2 661	102	2 763
4	31	Bergstraße	22.19
4	31	Bergstraße	22.2
4	31	Bergstraße	22.21
4	31	Bergstraße	22.22
4	31	Bergstraße	22.23
4	31	Bergstraße	22.29	16	43 186	3 179	46 365
4	31	Bergstraße	23	63	120 371	4 213	124 583
4	31	Bergstraße	23.1
4	31	Bergstraße	23.11	—	—	—	—
4	31	Bergstraße	23.12	—	—	—	—
4	31	Bergstraße	23.13	—	—	—	—
4	31	Bergstraße	23.14	—	—	—	—
4	31	Bergstraße	23.19
4	31	Bergstraße	23.2	—	—	—	—
4	31	Bergstraße	23.3	3	541	.	.
4	31	Bergstraße	23.31
4	31	Bergstraße	23.32
4	31	Bergstraße	23.4	4	797	3	800
4	31	Bergstraße	23.41
4	31	Bergstraße	23.42
4	31	Bergstraße	23.43	—	—	—	—

6. Umsatzsteuerpflichtige und steuerbarer Umsatz 2019 in den kreisfreien Städten, Landkreisen und Regierungsbezirken nach wirtschaftlicher Gliederung

Regierungsbezirk	Kreisfreie Städte / Landkreise	Name	WZ 2008	Steuerpflichtige	Steuerbarer Umsatz		
					Lieferungen und Leistungen	innergemein-schaftliche Erwerbe	Insgesamt
					1 000 Euro		
				Anzahl			
4	31	Bergstraße	23.44	—	—	—	—
4	31	Bergstraße	23.49	—	—	—	—
4	31	Bergstraße	23.5	—	—	—	—
4	31	Bergstraße	23.51	—	—	—	—
4	31	Bergstraße	23.52	—	—	—	—
4	31	Bergstraße	23.6	16	61 445	385	61 830
4	31	Bergstraße	23.61	12	46 649	372	47 021
4	31	Bergstraße	23.62	—	—	—	—
4	31	Bergstraße	23.63	•	•	•	•
4	31	Bergstraße	23.64	—	—	—	—
4	31	Bergstraße	23.65	—	—	—	—
4	31	Bergstraße	23.69	•	•	•	•
4	31	Bergstraße	23.7	35	37 700	2 445	40 145
4	31	Bergstraße	23.9	•	•	•	•
4	31	Bergstraße	23.91	•	•	•	•
4	31	Bergstraße	23.99	—	—	—	—
4	31	Bergstraße	24	9	11 531	68	11 600
4	31	Bergstraße	24.1	•	•	•	•
4	31	Bergstraße	24.2	•	•	•	•
4	31	Bergstraße	24.3	•	•	•	•
4	31	Bergstraße	24.31	—	—	—	—
4	31	Bergstraße	24.32	—	—	—	—
4	31	Bergstraße	24.33	•	•	•	•
4	31	Bergstraße	24.34	—	—	—	—
4	31	Bergstraße	24.4	—	—	—	—
4	31	Bergstraße	24.41	—	—	—	—
4	31	Bergstraße	24.42	—	—	—	—
4	31	Bergstraße	24.43	—	—	—	—
4	31	Bergstraße	24.44	—	—	—	—
4	31	Bergstraße	24.45	—	—	—	—
4	31	Bergstraße	24.46	—	—	—	—
4	31	Bergstraße	24.5	•	•	•	•
4	31	Bergstraße	24.51	—	—	—	—
4	31	Bergstraße	24.52	—	—	—	—
4	31	Bergstraße	24.53	•	•	•	•
4	31	Bergstraße	24.54	—	—	—	—
4	31	Bergstraße	25	159	228 337	9 652	237 989
4	31	Bergstraße	25.1	28	45 118	898	46 016
4	31	Bergstraße	25.11	20	32 716	739	33 455
4	31	Bergstraße	25.12	8	12 402	159	12 561
4	31	Bergstraße	25.2	—	—	—	—
4	31	Bergstraße	25.21	—	—	—	—
4	31	Bergstraße	25.29	—	—	—	—
4	31	Bergstraße	25.3	—	—	—	—
4	31	Bergstraße	25.4	—	—	—	—
4	31	Bergstraße	25.5	4	1 765	•	•
4	31	Bergstraße	25.6	98	112 757	712	113 469
4	31	Bergstraße	25.61	9	12 814	22	12 836
4	31	Bergstraße	25.62	89	99 943	690	100 634
4	31	Bergstraße	25.7	14	10 338	•	•
4	31	Bergstraße	25.71	•	•	•	•
4	31	Bergstraße	25.72	—	—	—	—
4	31	Bergstraße	25.73	•	•	•	•
4	31	Bergstraße	25.73.1	8	7 046	176	7 222

6. Umsatzsteuerpflichtige und steuerbarer Umsatz 2019 in den kreisfreien Städten, Landkreisen und Regierungsbezirken nach wirtschaftlicher Gliederung

Regierungsbezirk	Kreisfreie Städte / Landkreise	Name	WZ 2008	Steuerpflichtige	Steuerbarer Umsatz		
					Lieferungen und Leistungen	innergemeinschaftliche Erwerbe	Insgesamt
Anzahl							
4	31	Bergstraße	25.73.2	—	—	—	—
4	31	Bergstraße	25.73.3	•	•	•	•
4	31	Bergstraße	25.73.4	—	—	—	—
4	31	Bergstraße	25.73.5	3	1 419	23	1 442
4	31	Bergstraße	25.9	15	58 359	7 834	66 193
4	31	Bergstraße	25.91	•	•	•	•
4	31	Bergstraße	25.92	•	•	•	•
4	31	Bergstraße	25.93	•	•	•	•
4	31	Bergstraße	25.94	—	—	—	—
4	31	Bergstraße	25.99	12	29 742	1 992	31 735
4	31	Bergstraße	26	56	268 449	40 474	308 923
4	31	Bergstraße	26.1	15	157 723	9 142	166 865
4	31	Bergstraße	26.11	15	157 723	9 142	166 865
4	31	Bergstraße	26.11.1	•	•	•	•
4	31	Bergstraße	26.11.9	•	•	•	•
4	31	Bergstraße	26.12	—	—	—	—
4	31	Bergstraße	26.2	10	7 246	218	7 465
4	31	Bergstraße	26.3	•	•	•	•
4	31	Bergstraße	26.4	•	•	•	•
4	31	Bergstraße	26.5	17	68 151	19 046	87 197
4	31	Bergstraße	26.51	17	68 151	19 046	87 197
4	31	Bergstraße	26.51.1	17	68 151	19 046	87 197
4	31	Bergstraße	26.51.2	—	—	—	—
4	31	Bergstraße	26.51.3	—	—	—	—
4	31	Bergstraße	26.52	—	—	—	—
4	31	Bergstraße	26.6	•	•	•	•
4	31	Bergstraße	26.7	•	•	•	•
4	31	Bergstraße	26.8	•	•	•	•
4	31	Bergstraße	27	•	•	•	•
4	31	Bergstraße	27.1	•	•	•	•
4	31	Bergstraße	27.11	6	40 978	1 163	42 141
4	31	Bergstraße	27.12	•	•	•	•
4	31	Bergstraße	27.2	—	—	—	—
4	31	Bergstraße	27.3	4	2 314	7	2 322
4	31	Bergstraße	27.31	—	—	—	—
4	31	Bergstraße	27.32	•	•	•	•
4	31	Bergstraße	27.33	•	•	•	•
4	31	Bergstraße	27.4	•	•	•	•
4	31	Bergstraße	27.5	•	•	•	•
4	31	Bergstraße	27.51	•	•	•	•
4	31	Bergstraße	27.52	—	—	—	—
4	31	Bergstraße	27.9	11	12 550	436	12 986
4	31	Bergstraße	28	87	197 318	18 831	216 149
4	31	Bergstraße	28.1	17	58 647	3 181	61 828
4	31	Bergstraße	28.11	4	12 284	442	12 725
4	31	Bergstraße	28.12	•	•	•	•
4	31	Bergstraße	28.13	3	18 261	2 402	20 664
4	31	Bergstraße	28.14	•	•	•	•
4	31	Bergstraße	28.15	5	21 055	300	21 355
4	31	Bergstraße	28.2	36	71 324	10 743	82 067
4	31	Bergstraße	28.21	•	•	•	•
4	31	Bergstraße	28.21.1	•	•	•	•
4	31	Bergstraße	28.21.9	•	•	•	•
4	31	Bergstraße	28.22	6	25 021	6 204	31 225

6. Umsatzsteuerpflichtige und steuerbarer Umsatz 2019 in den kreisfreien Städten, Landkreisen und Regierungsbezirken nach wirtschaftlicher Gliederung

Regierungsbezirk	Kreisfreie Städte / Landkreise	Name	WZ 2008	Steuerpflichtige	Steuerbarer Umsatz		
					Lieferungen und Leistungen	innergemein-schaftliche Erwerbe	Insgesamt
				Anzahl			
4	31	Bergstraße	28.23	•	•	•	•
4	31	Bergstraße	28.24	•	•	•	•
4	31	Bergstraße	28.25	9	9 706	739	10 445
4	31	Bergstraße	28.29	12	5 721	385	6 106
4	31	Bergstraße	28.3	•	•	•	•
4	31	Bergstraße	28.4	•	•	•	•
4	31	Bergstraße	28.41	5	12 938	216	13 154
4	31	Bergstraße	28.49	•	•	•	•
4	31	Bergstraße	28.9	25	48 375	4 639	53 014
4	31	Bergstraße	28.91	—	—	—	—
4	31	Bergstraße	28.92	•	•	•	•
4	31	Bergstraße	28.92.1	—	—	—	—
4	31	Bergstraße	28.92.2	•	•	•	•
4	31	Bergstraße	28.93	3	679	17	696
4	31	Bergstraße	28.94	—	—	—	—
4	31	Bergstraße	28.95	—	—	—	—
4	31	Bergstraße	28.96	•	•	•	•
4	31	Bergstraße	28.99	18	38 179	2 266	40 445
4	31	Bergstraße	29	9	4 641	53	4 694
4	31	Bergstraße	29.1	—	—	—	—
4	31	Bergstraße	29.10.1	—	—	—	—
4	31	Bergstraße	29.10.2	—	—	—	—
4	31	Bergstraße	29.2	•	•	•	•
4	31	Bergstraße	29.3	•	•	•	•
4	31	Bergstraße	29.31	—	—	—	—
4	31	Bergstraße	29.32	•	•	•	•
4	31	Bergstraße	30	4	5 380	1 605	6 984
4	31	Bergstraße	30.1	•	•	•	•
4	31	Bergstraße	30.11	•	•	•	•
4	31	Bergstraße	30.12	•	•	•	•
4	31	Bergstraße	30.2	—	—	—	—
4	31	Bergstraße	30.20.1	—	—	—	—
4	31	Bergstraße	30.20.2	—	—	—	—
4	31	Bergstraße	30.3	•	•	•	•
4	31	Bergstraße	30.4	—	—	—	—
4	31	Bergstraße	30.9	•	•	•	•
4	31	Bergstraße	30.91	—	—	—	—
4	31	Bergstraße	30.92	—	—	—	—
4	31	Bergstraße	30.99	•	•	•	•
4	31	Bergstraße	31	•	•	•	•
4	31	Bergstraße	31.01	5	2 477	3	2 481
4	31	Bergstraße	31.02	6	5 894	42	5 936
4	31	Bergstraße	31.03	—	—	—	—
4	31	Bergstraße	31.09	•	•	•	•
4	31	Bergstraße	31.09.1	4	313	—	313
4	31	Bergstraße	31.09.9	•	•	•	•
4	31	Bergstraße	32	69	45 992	883	46 875
4	31	Bergstraße	32.1	•	•	•	•
4	31	Bergstraße	32.11	•	•	•	•
4	31	Bergstraße	32.12	5	257	2	259
4	31	Bergstraße	32.13	•	•	•	•
4	31	Bergstraße	32.2	•	•	•	•
4	31	Bergstraße	32.3	•	•	•	•
4	31	Bergstraße	32.4	7	14 183	462	14 645

6. Umsatzsteuerpflichtige und steuerbarer Umsatz 2019 in den kreisfreien Städten, Landkreisen und Regierungsbezirken nach wirtschaftlicher Gliederung

Regierungsbezirk	Kreisfreie Städte / Landkreise	Name	WZ 2008	Steuerpflichtige	Steuerbarer Umsatz		
					Lieferungen und Leistungen	innergemein-schaftliche Erwerbe	Insgesamt
					1 000 Euro		
				Anzahl			
4	31	Bergstraße	32.5	44	27 370	231	27 601
4	31	Bergstraße	32.50.1	8	4 747	162	4 909
4	31	Bergstraße	32.50.2	9	8 300	58	8 358
4	31	Bergstraße	32.50.3	27	14 324	11	14 335
4	31	Bergstraße	32.9	8	3 708	184	3 892
4	31	Bergstraße	32.91	—	—	—	—
4	31	Bergstraße	32.99	8	3 708	184	3 892
4	31	Bergstraße	33	51	55 439	1 622	57 062
4	31	Bergstraße	33.1	35	22 527	700	23 227
4	31	Bergstraße	33.11	3	519	1	520
4	31	Bergstraße	33.12	19	19 258	465	19 723
4	31	Bergstraße	33.13
4	31	Bergstraße	33.14
4	31	Bergstraße	33.15	—	—	—	—
4	31	Bergstraße	33.16
4	31	Bergstraße	33.17	9	781	.	.
4	31	Bergstraße	33.19
4	31	Bergstraße	33.2	16	32 912	922	33 834
4	31	Bergstraße	D	184	428 772	2 985	431 757
4	31	Bergstraße	35	184	428 772	2 985	431 757
4	31	Bergstraße	35.1
4	31	Bergstraße	35.11	165	257 386	2 128	259 514
4	31	Bergstraße	35.11.1	21	6 091	.	.
4	31	Bergstraße	35.11.2	35	23 372	.	.
4	31	Bergstraße	35.11.3	109	227 923	455	228 378
4	31	Bergstraße	35.12	3	317	.	.
4	31	Bergstraße	35.13
4	31	Bergstraße	35.14
4	31	Bergstraße	35.2	4	1 201	.	.
4	31	Bergstraße	35.21
4	31	Bergstraße	35.21.1	—	—	—	—
4	31	Bergstraße	35.21.2	—	—	—	—
4	31	Bergstraße	35.21.3
4	31	Bergstraße	35.22
4	31	Bergstraße	35.23	—	—	—	—
4	31	Bergstraße	35.3
4	31	Bergstraße	E	46	217 277	27 693	244 970
4	31	Bergstraße	36	16	27 394	5	27 400
4	31	Bergstraße	36.00.1
4	31	Bergstraße	36.00.2	11	22 296	2	22 299
4	31	Bergstraße	36.00.3
4	31	Bergstraße	37
4	31	Bergstraße	37.00.1
4	31	Bergstraße	37.00.2	—	—	—	—
4	31	Bergstraße	38	21	174 108	27 236	201 344
4	31	Bergstraße	38.1	6	16 107	.	.
4	31	Bergstraße	38.11	6	16 107	.	.
4	31	Bergstraße	38.12	—	—	—	—
4	31	Bergstraße	38.2	5	31 659	.	.
4	31	Bergstraße	38.21
4	31	Bergstraße	38.22
4	31	Bergstraße	38.3	10	126 342	27 168	153 510
4	31	Bergstraße	38.31
4	31	Bergstraße	38.32

6. Umsatzsteuerpflichtige und steuerbarer Umsatz 2019 in den kreisfreien Städten, Landkreisen und Regierungsbezirken nach wirtschaftlicher Gliederung

Regierungsbezirk	Kreisfreie Städte / Landkreise	Name	WZ 2008	Steuerpflichtige	Steuerbarer Umsatz		
					Lieferungen und Leistungen	innergemeinschaftliche Erwerbe	Insgesamt
				Anzahl			
4	31	Bergstraße	39	•	•	•	•
4	31	Bergstraße	F	1 466	882 112	17 337	899 450
4	31	Bergstraße	41	105	144 552	321	144 873
4	31	Bergstraße	41.1	29	46 249	291	46 540
4	31	Bergstraße	41.10.1	•	•	•	•
4	31	Bergstraße	41.10.2	•	•	•	•
4	31	Bergstraße	41.10.3	20	36 761	284	37 045
4	31	Bergstraße	41.2	76	98 302	30	98 333
4	31	Bergstraße	41.20.1	66	93 988	•	•
4	31	Bergstraße	41.20.2	10	4 314	•	•
4	31	Bergstraße	42	27	30 660	326	30 987
4	31	Bergstraße	42.1	6	6 143	112	6 254
4	31	Bergstraße	42.11	6	6 143	112	6 254
4	31	Bergstraße	42.12	—	—	—	—
4	31	Bergstraße	42.13	—	—	—	—
4	31	Bergstraße	42.2	13	17 372	•	•
4	31	Bergstraße	42.21	9	15 526	215	15 741
4	31	Bergstraße	42.22	4	1 846	•	•
4	31	Bergstraße	42.9	8	7 146	•	•
4	31	Bergstraße	42.91	—	—	—	—
4	31	Bergstraße	42.99	8	7 146	•	•
4	31	Bergstraße	43	1 334	706 900	16 690	723 590
4	31	Bergstraße	43.1	30	12 525	1	12 526
4	31	Bergstraße	43.11	20	5 065	•	•
4	31	Bergstraße	43.12	10	7 460	•	•
4	31	Bergstraße	43.13	—	—	—	—
4	31	Bergstraße	43.2	534	351 067	9 005	360 072
4	31	Bergstraße	43.21	146	111 285	1 219	112 504
4	31	Bergstraße	43.22	177	174 222	6 857	181 079
4	31	Bergstraße	43.29	211	65 560	930	66 490
4	31	Bergstraße	43.29.1	157	39 040	309	39 349
4	31	Bergstraße	43.29.9	54	26 520	621	27 141
4	31	Bergstraße	43.3	493	185 285	2 722	188 007
4	31	Bergstraße	43.31	27	16 665	1	16 666
4	31	Bergstraße	43.32	115	38 935	1 255	40 191
4	31	Bergstraße	43.33	219	83 473	1 389	84 862
4	31	Bergstraße	43.34	92	33 978	3	33 981
4	31	Bergstraße	43.34.1	•	•	•	•
4	31	Bergstraße	43.34.2	•	•	•	•
4	31	Bergstraße	43.39	40	12 234	75	12 309
4	31	Bergstraße	43.9	277	158 023	4 961	162 984
4	31	Bergstraße	43.91	95	58 431	55	58 486
4	31	Bergstraße	43.91.1	32	25 526	47	25 573
4	31	Bergstraße	43.91.2	63	32 905	8	32 913
4	31	Bergstraße	43.99	182	99 592	4 906	104 498
4	31	Bergstraße	43.99.1	13	10 077	•	•
4	31	Bergstraße	43.99.2	5	1 025	•	•
4	31	Bergstraße	43.99.9	164	88 490	4 885	93 374
4	31	Bergstraße	G	2 007	4 645 168	382 136	5 027 303
4	31	Bergstraße	45	415	939 311	37 745	977 056
4	31	Bergstraße	45.1	160	804 346	24 977	829 323
4	31	Bergstraße	45.11	153	766 928	17 489	784 417
4	31	Bergstraße	45.19	7	37 418	7 488	44 906
4	31	Bergstraße	45.2	176	96 590	3 630	100 220

6. Umsatzsteuerpflichtige und steuerbarer Umsatz 2019 in den kreisfreien Städten, Landkreisen und Regierungsbezirken nach wirtschaftlicher Gliederung

Regierungsbezirk	Kreisfreie Städte / Landkreise	Name	WZ 2008	Steuerpflichtige	Steuerbarer Umsatz		
					Lieferungen und Leistungen	innergemein-schaftliche Erwerbe	Insgesamt
4	31	Bergstraße	45.20.1	21	9 601	•	•
4	31	Bergstraße	45.20.2	12	1 594	•	•
4	31	Bergstraße	45.20.3	133	72 530	3 400	75 930
4	31	Bergstraße	45.20.4	10	12 865	212	13 077
4	31	Bergstraße	45.3	65	20 853	2 382	23 236
4	31	Bergstraße	45.31	12	5 735	909	6 644
4	31	Bergstraße	45.32	53	15 119	1 473	16 591
4	31	Bergstraße	45.4	14	17 522	6 756	24 277
4	31	Bergstraße	46	542	2 704 956	318 712	3 023 667
4	31	Bergstraße	46.1	209	75 927	5 907	81 835
4	31	Bergstraße	46.11	6	1 293	•	•
4	31	Bergstraße	46.12	5	1 140	•	•
4	31	Bergstraße	46.13	22	7 469	145	7 615
4	31	Bergstraße	46.13.1	5	993	1	994
4	31	Bergstraße	46.13.2	17	6 476	144	6 620
4	31	Bergstraße	46.14	52	29 402	1 806	31 208
4	31	Bergstraße	46.15	26	4 711	141	4 852
4	31	Bergstraße	46.16	18	2 327	107	2 433
4	31	Bergstraße	46.17	7	1 940	95	2 034
4	31	Bergstraße	46.18	56	21 750	1 207	22 957
4	31	Bergstraße	46.18.1	•	•	•	•
4	31	Bergstraße	46.18.2	•	•	•	•
4	31	Bergstraße	46.18.3	•	•	•	•
4	31	Bergstraße	46.18.4	9	6 070	175	6 245
4	31	Bergstraße	46.18.5	•	•	•	•
4	31	Bergstraße	46.18.6	•	•	•	•
4	31	Bergstraße	46.18.7	•	•	•	•
4	31	Bergstraße	46.18.9	40	14 981	1 017	15 998
4	31	Bergstraße	46.19	17	5 896	2 406	8 302
4	31	Bergstraße	46.2	15	57 451	9 830	67 282
4	31	Bergstraße	46.21	3	11 463	2 065	13 528
4	31	Bergstraße	46.22	•	•	•	•
4	31	Bergstraße	46.23	5	8 993	210	9 203
4	31	Bergstraße	46.24	•	•	•	•
4	31	Bergstraße	46.3	43	127 906	19 060	146 966
4	31	Bergstraße	46.31	4	11 814	1 521	13 335
4	31	Bergstraße	46.32	5	32 998	2 529	35 526
4	31	Bergstraße	46.33	•	•	•	•
4	31	Bergstraße	46.34	14	22 730	133	22 862
4	31	Bergstraße	46.35	•	•	•	•
4	31	Bergstraße	46.36	•	•	•	•
4	31	Bergstraße	46.37	•	•	•	•
4	31	Bergstraße	46.38	12	16 079	2 569	18 648
4	31	Bergstraße	46.38.1	•	•	•	•
4	31	Bergstraße	46.38.2	—	—	—	—
4	31	Bergstraße	46.38.9	•	•	•	•
4	31	Bergstraße	46.39	4	30 161	10 326	40 487
4	31	Bergstraße	46.39.1	•	•	•	•
4	31	Bergstraße	46.39.9	•	•	•	•
4	31	Bergstraße	46.4	93	1 292 194	76 973	1 369 167
4	31	Bergstraße	46.41	5	49 081	2 797	51 878
4	31	Bergstraße	46.42	7	10 807	1 094	11 901
4	31	Bergstraße	46.42.1	•	•	•	•
4	31	Bergstraße	46.42.2	•	•	•	•

6. Umsatzsteuerpflichtige und steuerbarer Umsatz 2019 in den kreisfreien Städten, Landkreisen und Regierungsbezirken nach wirtschaftlicher Gliederung

Regierungsbezirk	Kreisfreie Städte / Landkreise	Name	WZ 2008	Steuerpflichtige	Steuerbarer Umsatz		
					Lieferungen und Leistungen	innergemein-schaftliche Erwerbe	Insgesamt
				Anzahl			
4	31	Bergstraße	46.43	12	55 367	7 697	63 064
4	31	Bergstraße	46.43.1
4	31	Bergstraße	46.43.2
4	31	Bergstraße	46.43.3
4	31	Bergstraße	46.44
4	31	Bergstraße	46.44.1
4	31	Bergstraße	46.44.2	6	5 841	441	6 281
4	31	Bergstraße	46.45
4	31	Bergstraße	46.46	30	1 065 410	61 364	1 126 775
4	31	Bergstraße	46.46.1	9	40 914	10 770	51 684
4	31	Bergstraße	46.46.2	21	1 024 496	50 594	1 075 090
4	31	Bergstraße	46.47	7	16 521	555	17 076
4	31	Bergstraße	46.48
4	31	Bergstraße	46.49	19	77 937	2 915	80 852
4	31	Bergstraße	46.49.1
4	31	Bergstraße	46.49.2
4	31	Bergstraße	46.49.3	4	20 435	110	20 545
4	31	Bergstraße	46.49.4	10	12 606	424	13 031
4	31	Bergstraße	46.49.5
4	31	Bergstraße	46.5	21	186 818	6 672	193 490
4	31	Bergstraße	46.51
4	31	Bergstraße	46.52
4	31	Bergstraße	46.6	66	404 554	91 074	495 628
4	31	Bergstraße	46.61	7	15 752	467	16 219
4	31	Bergstraße	46.62	3	1 383	583	1 966
4	31	Bergstraße	46.63	9	107 788	43 376	151 164
4	31	Bergstraße	46.64
4	31	Bergstraße	46.65
4	31	Bergstraße	46.66
4	31	Bergstraße	46.69	44	265 009	41 620	306 628
4	31	Bergstraße	46.7	84	537 022	108 356	645 378
4	31	Bergstraße	46.71	4	44 010	9 413	53 423
4	31	Bergstraße	46.71.1
4	31	Bergstraße	46.71.2
4	31	Bergstraße	46.72
4	31	Bergstraße	46.73	39	105 611	6 025	111 636
4	31	Bergstraße	46.73.1	4	29 950	1 401	31 351
4	31	Bergstraße	46.73.2
4	31	Bergstraße	46.73.3
4	31	Bergstraße	46.73.4	26	43 984	2 141	46 126
4	31	Bergstraße	46.73.5	—	—	—	—
4	31	Bergstraße	46.73.6
4	31	Bergstraße	46.73.7	—	—	—	—
4	31	Bergstraße	46.73.8	—	—	—	—
4	31	Bergstraße	46.74	22	64 042	7 729	71 771
4	31	Bergstraße	46.74.1	11	9 337	17	9 354
4	31	Bergstraße	46.74.2	6	11 005	2 320	13 325
4	31	Bergstraße	46.74.3	5	43 701	5 392	49 092
4	31	Bergstraße	46.75
4	31	Bergstraße	46.76
4	31	Bergstraße	46.77
4	31	Bergstraße	46.9	11	23 083	841	23 923
4	31	Bergstraße	47	1 050	1 000 901	25 679	1 026 580
4	31	Bergstraße	47.1	103	215 790	2 841	218 630

6. Umsatzsteuerpflichtige und steuerbarer Umsatz 2019 in den kreisfreien Städten, Landkreisen und Regierungsbezirken nach wirtschaftlicher Gliederung

Regierungsbezirk	Kreisfreie Städte / Landkreise	Name	WZ 2008	Steuerpflichtige	Steuerbarer Umsatz		
					Lieferungen und Leistungen	innergemeinschaftliche Erwerbe	Insgesamt
4	31	Bergstraße	47.11	48	197 963	1 568	199 532
4	31	Bergstraße	47.19	55	17 827	1 272	19 099
4	31	Bergstraße	47.2	122	69 459	2 587	72 046
4	31	Bergstraße	47.21	27	9 122	51	9 173
4	31	Bergstraße	47.22	9	3 858	595	4 453
4	31	Bergstraße	47.23	4	860	68	928
4	31	Bergstraße	47.24	12	11 374	•	•
4	31	Bergstraße	47.25	29	24 055	134	24 189
4	31	Bergstraße	47.26	5	719	•	•
4	31	Bergstraße	47.29	36	19 473	1 734	21 207
4	31	Bergstraße	47.3	47	190 311	9	190 320
4	31	Bergstraße	47.30.1	40	64 954	8	64 962
4	31	Bergstraße	47.30.2	7	125 357	—	125 357
4	31	Bergstraße	47.4	60	42 792	4 447	47 240
4	31	Bergstraße	47.41	25	8 973	996	9 969
4	31	Bergstraße	47.42	17	8 117	14	8 131
4	31	Bergstraße	47.43	18	25 703	3 437	29 140
4	31	Bergstraße	47.5	199	96 747	6 438	103 185
4	31	Bergstraße	47.51	22	5 119	297	5 416
4	31	Bergstraße	47.52	54	25 337	2 032	27 369
4	31	Bergstraße	47.52.1	25	11 152	165	11 317
4	31	Bergstraße	47.52.3	29	14 185	1 867	16 052
4	31	Bergstraße	47.53	16	3 358	80	3 438
4	31	Bergstraße	47.54	44	18 171	259	18 429
4	31	Bergstraße	47.59	63	44 763	3 770	48 533
4	31	Bergstraße	47.59.1	32	35 741	3 154	38 895
4	31	Bergstraße	47.59.2	5	722	22	744
4	31	Bergstraße	47.59.3	8	913	8	921
4	31	Bergstraße	47.59.9	18	7 387	586	7 973
4	31	Bergstraße	47.6	99	31 489	1 383	32 872
4	31	Bergstraße	47.61	12	3 340	1	3 340
4	31	Bergstraße	47.62	32	7 828	5	7 832
4	31	Bergstraße	47.62.1	12	3 666	1	3 667
4	31	Bergstraße	47.62.2	20	4 162	4	4 165
4	31	Bergstraße	47.63	•	•	•	•
4	31	Bergstraße	47.64	44	18 087	1 334	19 422
4	31	Bergstraße	47.64.1	21	8 145	461	8 606
4	31	Bergstraße	47.64.2	23	9 943	873	10 816
4	31	Bergstraße	47.65	•	•	•	•
4	31	Bergstraße	47.7	310	261 559	6 944	268 503
4	31	Bergstraße	47.71	37	23 721	749	24 470
4	31	Bergstraße	47.72	11	3 830	414	4 244
4	31	Bergstraße	47.72.1	•	•	•	•
4	31	Bergstraße	47.72.2	•	•	•	•
4	31	Bergstraße	47.73	49	158 562	843	159 405
4	31	Bergstraße	47.74	14	7 533	371	7 905
4	31	Bergstraße	47.75	18	2 840	14	2 854
4	31	Bergstraße	47.76	55	27 522	3 260	30 782
4	31	Bergstraße	47.76.1	40	17 042	2 947	19 989
4	31	Bergstraße	47.76.2	15	10 481	313	10 793
4	31	Bergstraße	47.77	14	8 791	158	8 949
4	31	Bergstraße	47.78	90	26 118	925	27 043
4	31	Bergstraße	47.78.1	28	12 380	184	12 564
4	31	Bergstraße	47.78.2	•	•	•	•

6. Umsatzsteuerpflichtige und steuerbarer Umsatz 2019 in den kreisfreien Städten, Landkreisen und Regierungsbezirken nach wirtschaftlicher Gliederung

Regierungsbezirk	Kreisfreie Städte / Landkreise	Name	WZ 2008	Steuerpflichtige	Steuerbarer Umsatz		
					Lieferungen und Leistungen	innergemein-schaftliche Erwerbe	Insgesamt
4	31	Bergstraße	47.78.3	•	•	•	•
4	31	Bergstraße	47.78.9	46	11 231	199	11 430
4	31	Bergstraße	47.79	22	2 641	210	2 851
4	31	Bergstraße	47.79.1	•	•	•	•
4	31	Bergstraße	47.79.2	•	•	•	•
4	31	Bergstraße	47.79.9	15	1 902	78	1 980
4	31	Bergstraße	47.8	9	5 343	512	5 856
4	31	Bergstraße	47.81	•	•	•	•
4	31	Bergstraße	47.82	•	•	•	•
4	31	Bergstraße	47.89	—	—	—	—
4	31	Bergstraße	47.9	101	87 409	518	87 927
4	31	Bergstraße	47.91	49	12 552	181	12 733
4	31	Bergstraße	47.99	52	74 857	337	75 194
4	31	Bergstraße	47.99.1	5	68 692	1	68 693
4	31	Bergstraße	47.99.9	47	6 166	336	6 502
4	31	Bergstraße	H	293	202 912	3 655	206 567
4	31	Bergstraße	49	166	94 703	561	95 265
4	31	Bergstraße	49.1	—	—	—	—
4	31	Bergstraße	49.2	—	—	—	—
4	31	Bergstraße	49.3	50	22 958	1	22 959
4	31	Bergstraße	49.31	•	•	•	•
4	31	Bergstraße	49.32	32	8 187	•	•
4	31	Bergstraße	49.39	•	•	•	•
4	31	Bergstraße	49.39.1	4	1 500	•	•
4	31	Bergstraße	49.39.2	5	2 622	•	•
4	31	Bergstraße	49.39.9	•	•	•	•
4	31	Bergstraße	49.4	116	71 746	560	72 306
4	31	Bergstraße	49.41	105	69 074	•	•
4	31	Bergstraße	49.42	11	2 672	•	•
4	31	Bergstraße	49.5	—	—	—	—
4	31	Bergstraße	50	•	•	•	•
4	31	Bergstraße	50.1	—	—	—	—
4	31	Bergstraße	50.2	—	—	—	—
4	31	Bergstraße	50.3	—	—	—	—
4	31	Bergstraße	50.4	•	•	•	•
4	31	Bergstraße	51	—	—	—	—
4	31	Bergstraße	51.1	—	—	—	—
4	31	Bergstraße	51.2	—	—	—	—
4	31	Bergstraße	51.21	—	—	—	—
4	31	Bergstraße	51.22	—	—	—	—
4	31	Bergstraße	52	78	89 832	2 781	92 613
4	31	Bergstraße	52.1	6	16 322	2 076	18 398
4	31	Bergstraße	52.2	72	73 510	705	74 214
4	31	Bergstraße	52.21	•	•	•	•
4	31	Bergstraße	52.21.1	—	—	—	—
4	31	Bergstraße	52.21.2	—	—	—	—
4	31	Bergstraße	52.21.3	—	—	—	—
4	31	Bergstraße	52.21.4	—	—	—	—
4	31	Bergstraße	52.21.5	—	—	—	—
4	31	Bergstraße	52.21.9	•	•	•	•
4	31	Bergstraße	52.22	—	—	—	—
4	31	Bergstraße	52.22.1	—	—	—	—
4	31	Bergstraße	52.22.2	—	—	—	—
4	31	Bergstraße	52.22.3	—	—	—	—

6. Umsatzsteuerpflichtige und steuerbarer Umsatz 2019 in den kreisfreien Städten, Landkreisen und Regierungsbezirken nach wirtschaftlicher Gliederung

Regierungsbezirk	Kreisfreie Städte / Landkreise	Name	WZ 2008	Steuerpflichtige	Steuerbarer Umsatz		
					Lieferungen und Leistungen	innergemeinschaftliche Erwerbe	Insgesamt
				Anzahl			
4	31	Bergstraße	52.22.9	—	—	—	—
4	31	Bergstraße	52.23	•	•	•	•
4	31	Bergstraße	52.23.1	•	•	•	•
4	31	Bergstraße	52.23.9	—	—	—	—
4	31	Bergstraße	52.24	—	—	—	—
4	31	Bergstraße	52.29	63	70 181	679	70 859
4	31	Bergstraße	52.29.1	43	59 793	677	60 471
4	31	Bergstraße	52.29.2	—	—	—	—
4	31	Bergstraße	52.29.9	20	10 387	2	10 389
4	31	Bergstraße	53	•	•	•	•
4	31	Bergstraße	53.1	—	—	—	—
4	31	Bergstraße	53.2	•	•	•	•
4	31	Bergstraße	I	755	230 313	695	231 008
4	31	Bergstraße	55	99	43 589	85	43 673
4	31	Bergstraße	55.1	85	41 463	84	41 546
4	31	Bergstraße	55.10.1	22	21 516	63	21 579
4	31	Bergstraße	55.10.2	10	6 104	2	6 106
4	31	Bergstraße	55.10.3	43	12 252	10	12 262
4	31	Bergstraße	55.10.4	10	1 591	9	1 600
4	31	Bergstraße	55.2	9	1 187	•	•
4	31	Bergstraße	55.20.1	—	—	—	—
4	31	Bergstraße	55.20.2	—	—	—	—
4	31	Bergstraße	55.20.3	9	1 187	•	•
4	31	Bergstraße	55.20.4	—	—	—	—
4	31	Bergstraße	55.3	•	•	•	•
4	31	Bergstraße	55.9	•	•	•	•
4	31	Bergstraße	55.90.1	•	•	•	•
4	31	Bergstraße	55.90.9	—	—	—	—
4	31	Bergstraße	56	656	186 724	610	187 334
4	31	Bergstraße	56.1	469	141 720	541	142 262
4	31	Bergstraße	56.10.1	252	63 091	360	63 451
4	31	Bergstraße	56.10.2	16	17 672	79	17 751
4	31	Bergstraße	56.10.3	134	43 197	39	43 236
4	31	Bergstraße	56.10.4	43	12 637	14	12 651
4	31	Bergstraße	56.10.5	24	5 123	50	5 173
4	31	Bergstraße	56.2	36	12 667	—	12 667
4	31	Bergstraße	56.21	19	4 386	•	•
4	31	Bergstraße	56.29	17	8 281	•	•
4	31	Bergstraße	56.3	151	32 336	69	32 405
4	31	Bergstraße	56.30.1	136	30 769	67	30 836
4	31	Bergstraße	56.30.2	•	•	•	•
4	31	Bergstraße	56.30.3	6	545	2	547
4	31	Bergstraße	56.30.4	3	449	•	•
4	31	Bergstraße	56.30.9	•	•	•	•
4	31	Bergstraße	J	498	188 752	1 457	190 208
4	31	Bergstraße	58	26	14 721	40	14 761
4	31	Bergstraße	58.1	•	•	•	•
4	31	Bergstraße	58.11	5	1 443	2	1 445
4	31	Bergstraße	58.12	•	•	•	•
4	31	Bergstraße	58.13	•	•	•	•
4	31	Bergstraße	58.14	7	2 031	24	2 055
4	31	Bergstraße	58.19	5	412	15	426
4	31	Bergstraße	58.2	•	•	•	•
4	31	Bergstraße	58.21	—	—	—	—

6. Umsatzsteuerpflichtige und steuerbarer Umsatz 2019 in den kreisfreien Städten, Landkreisen und Regierungsbezirken nach wirtschaftlicher Gliederung

Regierungsbezirk	Kreisfreie Städte / Landkreise	Name	WZ 2008	Steuerpflichtige	Steuerbarer Umsatz		
					Lieferungen und Leistungen	innergemeinschaftliche Erwerbe	Insgesamt
				Anzahl			
4	31	Bergstraße	58.29	•	•	•	•
4	31	Bergstraße	59	16	9 243	130	9 373
4	31	Bergstraße	59.1	7	8 760	128	8 889
4	31	Bergstraße	59.11	•	•	•	•
4	31	Bergstraße	59.12	3	520	128	648
4	31	Bergstraße	59.13	—	—	—	—
4	31	Bergstraße	59.14	•	•	•	•
4	31	Bergstraße	59.2	9	483	2	485
4	31	Bergstraße	59.20.1	4	153	•	•
4	31	Bergstraße	59.20.2	—	—	—	—
4	31	Bergstraße	59.20.3	5	330	•	•
4	31	Bergstraße	60	—	—	—	—
4	31	Bergstraße	60.1	—	—	—	—
4	31	Bergstraße	60.2	—	—	—	—
4	31	Bergstraße	61	7	1 668	3	1 672
4	31	Bergstraße	61.1	—	—	—	—
4	31	Bergstraße	61.2	3	986	3	990
4	31	Bergstraße	61.3	—	—	—	—
4	31	Bergstraße	61.9	4	682	—	682
4	31	Bergstraße	61.90.1	•	•	•	•
4	31	Bergstraße	61.90.9	•	•	•	•
4	31	Bergstraße	62	404	141 990	977	142 968
4	31	Bergstraße	62.01	150	69 690	402	70 091
4	31	Bergstraße	62.01.1	37	8 882	106	8 988
4	31	Bergstraße	62.01.9	113	60 808	296	61 103
4	31	Bergstraße	62.02	170	41 160	221	41 381
4	31	Bergstraße	62.03	30	11 469	16	11 485
4	31	Bergstraße	62.09	54	19 672	338	20 010
4	31	Bergstraße	63	45	21 129	306	21 434
4	31	Bergstraße	63.1	•	•	•	•
4	31	Bergstraße	63.11	•	•	•	•
4	31	Bergstraße	63.12	•	•	•	•
4	31	Bergstraße	63.9	•	•	•	•
4	31	Bergstraße	63.91	•	•	•	•
4	31	Bergstraße	63.99	40	20 534	306	20 839
4	31	Bergstraße	K	62	35 979	521	36 500
4	31	Bergstraße	64	9	27 071	439	27 510
4	31	Bergstraße	64.1	5	19 462	•	•
4	31	Bergstraße	64.11	—	—	—	—
4	31	Bergstraße	64.19	5	19 462	•	•
4	31	Bergstraße	64.19.1	—	—	—	—
4	31	Bergstraße	64.19.2	•	•	•	•
4	31	Bergstraße	64.19.3	•	•	•	•
4	31	Bergstraße	64.19.4	—	—	—	—
4	31	Bergstraße	64.19.5	—	—	—	—
4	31	Bergstraße	64.19.6	—	—	—	—
4	31	Bergstraße	64.2	—	—	—	—
4	31	Bergstraße	64.3	•	•	•	•
4	31	Bergstraße	64.9	•	•	•	•
4	31	Bergstraße	64.91	—	—	—	—
4	31	Bergstraße	64.92	—	—	—	—
4	31	Bergstraße	64.92.1	—	—	—	—
4	31	Bergstraße	64.92.2	—	—	—	—
4	31	Bergstraße	64.99	•	•	•	•

6. Umsatzsteuerpflichtige und steuerbarer Umsatz 2019 in den kreisfreien Städten, Landkreisen und Regierungsbezirken nach wirtschaftlicher Gliederung

Regierungsbezirk	Kreisfreie Städte / Landkreise	Name	WZ 2008	Steuerpflichtige	Steuerbarer Umsatz		
					Lieferungen und Leistungen	innergemein-schaftliche Erwerbe	Insgesamt
4	31	Bergstraße	64.99.1	•	•	•	•
4	31	Bergstraße	64.99.9	—	—	—	—
4	31	Bergstraße	65	—	—	—	—
4	31	Bergstraße	65.1	—	—	—	—
4	31	Bergstraße	65.11	—	—	—	—
4	31	Bergstraße	65.12	—	—	—	—
4	31	Bergstraße	65.12.1	—	—	—	—
4	31	Bergstraße	65.12.2	—	—	—	—
4	31	Bergstraße	65.2	—	—	—	—
4	31	Bergstraße	65.3	—	—	—	—
4	31	Bergstraße	66	53	8 908	81	8 990
4	31	Bergstraße	66.1	21	2 491	73	2 564
4	31	Bergstraße	66.11	—	—	—	—
4	31	Bergstraße	66.12	•	•	•	•
4	31	Bergstraße	66.19	•	•	•	•
4	31	Bergstraße	66.2	32	6 417	8	6 426
4	31	Bergstraße	66.21	3	331	•	•
4	31	Bergstraße	66.22	26	5 959	8	5 968
4	31	Bergstraße	66.29	3	127	•	•
4	31	Bergstraße	66.3	—	—	—	—
4	31	Bergstraße	L	1 410	359 657	6 656	366 313
4	31	Bergstraße	68	1 410	359 657	6 656	366 313
4	31	Bergstraße	68.1	37	30 050	35	30 085
4	31	Bergstraße	68.2	1 164	237 340	6 554	243 894
4	31	Bergstraße	68.3	209	92 267	67	92 334
4	31	Bergstraße	68.31	93	35 116	1	35 117
4	31	Bergstraße	68.32	116	57 151	66	57 217
4	31	Bergstraße	M	1 698	586 971	5 727	592 698
4	31	Bergstraße	69	368	122 593	7	122 600
4	31	Bergstraße	69.1	165	52 529	3	52 532
4	31	Bergstraße	69.10.1	63	35 500	2	35 502
4	31	Bergstraße	69.10.2	92	16 035	—	16 035
4	31	Bergstraße	69.10.3	•	•	•	•
4	31	Bergstraße	69.10.4	•	•	•	•
4	31	Bergstraße	69.10.9	7	654	•	•
4	31	Bergstraße	69.2	203	70 064	5	70 068
4	31	Bergstraße	69.20.1	•	•	•	•
4	31	Bergstraße	69.20.2	•	•	•	•
4	31	Bergstraße	69.20.3	163	65 989	3	65 993
4	31	Bergstraße	69.20.4	30	2 585	1	2 586
4	31	Bergstraße	70	433	162 073	2 434	164 507
4	31	Bergstraße	70.1	51	59 721	1 450	61 171
4	31	Bergstraße	70.10.1	6	3 887	143	4 029
4	31	Bergstraße	70.10.9	45	55 835	1 307	57 142
4	31	Bergstraße	70.2	382	102 352	984	103 336
4	31	Bergstraße	70.21	5	396	•	•
4	31	Bergstraße	70.22	377	101 955	•	•
4	31	Bergstraße	71	493	189 905	1 049	190 954
4	31	Bergstraße	71.1	470	155 933	550	156 483
4	31	Bergstraße	71.11	101	27 827	119	27 945
4	31	Bergstraße	71.11.1	67	19 655	22	19 677
4	31	Bergstraße	71.11.2	12	2 403	95	2 498
4	31	Bergstraße	71.11.3	17	3 077	—	3 077
4	31	Bergstraße	71.11.4	5	2 692	1	2 693

6. Umsatzsteuerpflichtige und steuerbarer Umsatz 2019 in den kreisfreien Städten, Landkreisen und Regierungsbezirken nach wirtschaftlicher Gliederung

Regierungsbezirk	Kreisfreie Städte / Landkreise	Name	WZ 2008	Steuerpflichtige	Steuerbarer Umsatz		
					Lieferungen und Leistungen	innergemeinschaftliche Erwerbe	Insgesamt
				Anzahl			
4	31	Bergstraße	71.12	369	128 106	431	128 537
4	31	Bergstraße	71.12.1	150	61 647	165	61 812
4	31	Bergstraße	71.12.2	139	49 831	231	50 063
4	31	Bergstraße	71.12.3	5	3 864	.	.
4	31	Bergstraße	71.12.9	75	12 763	.	.
4	31	Bergstraße	71.2	23	33 972	499	34 471
4	31	Bergstraße	72	23	7 279	181	7 460
4	31	Bergstraße	72.1	20	6 939	.	.
4	31	Bergstraße	72.11
4	31	Bergstraße	72.19
4	31	Bergstraße	72.2	3	340	.	.
4	31	Bergstraße	73	123	59 230	328	59 558
4	31	Bergstraße	73.1
4	31	Bergstraße	73.11
4	31	Bergstraße	73.12	3	128	.	.
4	31	Bergstraße	73.2
4	31	Bergstraße	74	217	31 983	1 684	33 667
4	31	Bergstraße	74.1	63	12 513	1 643	14 156
4	31	Bergstraße	74.10.1	16	1 536	11	1 547
4	31	Bergstraße	74.10.2	29	1 964	5	1 969
4	31	Bergstraße	74.10.3	18	9 014	1 627	10 641
4	31	Bergstraße	74.2	24	2 203	7	2 210
4	31	Bergstraße	74.20.1
4	31	Bergstraße	74.20.2
4	31	Bergstraße	74.3	21	1 862	8	1 870
4	31	Bergstraße	74.30.1	6	314	.	.
4	31	Bergstraße	74.30.2	15	1 547	.	.
4	31	Bergstraße	74.9	109	15 405	26	15 431
4	31	Bergstraße	75	41	13 908	44	13 952
4	31	Bergstraße	75.00.1	33	12 007	14	12 021
4	31	Bergstraße	75.00.9	8	1 901	30	1 931
4	31	Bergstraße	N	725	370 664	8 407	379 071
4	31	Bergstraße	77	87	50 783	923	51 705
4	31	Bergstraße	77.1	30	17 389	440	17 829
4	31	Bergstraße	77.11	21	13 618	437	14 055
4	31	Bergstraße	77.12	9	3 771	3	3 774
4	31	Bergstraße	77.2
4	31	Bergstraße	77.21	—	—	—	—
4	31	Bergstraße	77.22	—	—	—	—
4	31	Bergstraße	77.29
4	31	Bergstraße	77.3	45	28 889	473	29 362
4	31	Bergstraße	77.31
4	31	Bergstraße	77.32	7	864	—	865
4	31	Bergstraße	77.33
4	31	Bergstraße	77.34
4	31	Bergstraße	77.35
4	31	Bergstraße	77.39	31	26 922	184	27 106
4	31	Bergstraße	77.4
4	31	Bergstraße	78	18	23 504	2	23 506
4	31	Bergstraße	78.1	10	11 374	.	.
4	31	Bergstraße	78.2
4	31	Bergstraße	78.3
4	31	Bergstraße	79	39	7 070	3	7 073
4	31	Bergstraße	79.1	39	7 070	3	7 073

6. Umsatzsteuerpflichtige und steuerbarer Umsatz 2019 in den kreisfreien Städten, Landkreisen und Regierungsbezirken nach wirtschaftlicher Gliederung

Regierungsbezirk	Kreisfreie Städte / Landkreise	Name	WZ 2008	Steuerpflichtige	Steuerbarer Umsatz		
					Lieferungen und Leistungen	innergemeinschaftliche Erwerbe	Insgesamt
				Anzahl			
4	31	Bergstraße	79.11	35	5 195	•	•
4	31	Bergstraße	79.12	4	1 875	•	•
4	31	Bergstraße	79.9	—	—	—	—
4	31	Bergstraße	80	17	10 544	2	10 546
4	31	Bergstraße	80.1	12	8 741	2	8 743
4	31	Bergstraße	80.2	•	•	•	•
4	31	Bergstraße	80.3	•	•	•	•
4	31	Bergstraße	81	426	153 485	1 196	154 680
4	31	Bergstraße	81.1	152	38 858	653	39 511
4	31	Bergstraße	81.2	133	60 959	51	61 010
4	31	Bergstraße	81.21	82	44 741	17	44 758
4	31	Bergstraße	81.22	28	5 792	6	5 798
4	31	Bergstraße	81.22.1	•	•	•	•
4	31	Bergstraße	81.22.9	•	•	•	•
4	31	Bergstraße	81.29	23	10 426	29	10 455
4	31	Bergstraße	81.29.1	4	2 470	1	2 471
4	31	Bergstraße	81.29.2	4	972	—	973
4	31	Bergstraße	81.29.9	15	6 983	27	7 011
4	31	Bergstraße	81.3	141	53 668	491	54 159
4	31	Bergstraße	81.30.1	128	51 812	•	•
4	31	Bergstraße	81.30.9	13	1 856	•	•
4	31	Bergstraße	82	138	125 279	6 281	131 560
4	31	Bergstraße	82.1	46	4 769	13	4 782
4	31	Bergstraße	82.11	27	2 312	6	2 318
4	31	Bergstraße	82.19	19	2 457	6	2 464
4	31	Bergstraße	82.2	•	•	•	•
4	31	Bergstraße	82.3	•	•	•	•
4	31	Bergstraße	82.9	70	117 551	6 259	123 810
4	31	Bergstraße	82.91	•	•	•	•
4	31	Bergstraße	82.91.1	•	•	•	•
4	31	Bergstraße	82.91.2	•	•	•	•
4	31	Bergstraße	82.92	•	•	•	•
4	31	Bergstraße	82.99	63	37 235	205	37 440
4	31	Bergstraße	82.99.1	•	•	•	•
4	31	Bergstraße	82.99.9	•	•	•	•
4	31	Bergstraße	O	—	—	—	—
4	31	Bergstraße	P	171	21 882	171	22 053
4	31	Bergstraße	85	171	21 882	171	22 053
4	31	Bergstraße	85.1	—	—	—	—
4	31	Bergstraße	85.2	—	—	—	—
4	31	Bergstraße	85.3	•	•	•	•
4	31	Bergstraße	85.31	—	—	—	—
4	31	Bergstraße	85.32	•	•	•	•
4	31	Bergstraße	85.4	4	1 544	28	1 572
4	31	Bergstraße	85.41	•	•	•	•
4	31	Bergstraße	85.42	•	•	•	•
4	31	Bergstraße	85.42.1	—	—	—	—
4	31	Bergstraße	85.42.2	—	—	—	—
4	31	Bergstraße	85.42.3	—	—	—	—
4	31	Bergstraße	85.42.4	•	•	•	•
4	31	Bergstraße	85.5	160	19 599	143	19 741
4	31	Bergstraße	85.51	47	5 327	•	•
4	31	Bergstraße	85.52	13	1 487	•	•
4	31	Bergstraße	85.53	43	5 999	104	6 103

6. Umsatzsteuerpflichtige und steuerbarer Umsatz 2019 in den kreisfreien Städten, Landkreisen und Regierungsbezirken nach wirtschaftlicher Gliederung

Regierungsbezirk	Kreisfreie Städte / Landkreise	Name	WZ 2008	Steuerpflichtige	Steuerbarer Umsatz		
					Lieferungen und Leistungen	innergemein-schaftliche Erwerbe	Insgesamt
4	31	Bergstraße	85.59	57	6 785	25	6 810
4	31	Bergstraße	85.59.1	—	—	—	—
4	31	Bergstraße	85.59.2	34	4 049	•	•
4	31	Bergstraße	85.59.9	23	2 736	•	•
4	31	Bergstraße	85.6	•	•	•	•
4	31	Bergstraße	Q	193	145 829	252	146 081
4	31	Bergstraße	86	172	115 768	236	116 005
4	31	Bergstraße	86.1	•	•	•	•
4	31	Bergstraße	86.10.1	•	•	•	•
4	31	Bergstraße	86.10.2	—	—	—	—
4	31	Bergstraße	86.10.3	•	•	•	•
4	31	Bergstraße	86.2	70	42 679	80	42 760
4	31	Bergstraße	86.21	9	463	•	•
4	31	Bergstraße	86.22	16	5 348	•	•
4	31	Bergstraße	86.23	45	36 869	80	36 949
4	31	Bergstraße	86.9	•	•	•	•
4	31	Bergstraße	86.90.1	13	1 403	•	•
4	31	Bergstraße	86.90.2	•	•	•	•
4	31	Bergstraße	86.90.3	6	311	—	311
4	31	Bergstraße	86.90.9	55	28 937	150	29 087
4	31	Bergstraße	87	•	•	•	•
4	31	Bergstraße	87.1	•	•	•	•
4	31	Bergstraße	87.2	—	—	—	—
4	31	Bergstraße	87.3	—	—	—	—
4	31	Bergstraße	87.9	—	—	—	—
4	31	Bergstraße	88	•	•	•	•
4	31	Bergstraße	88.1	•	•	•	•
4	31	Bergstraße	88.10.1	•	•	•	•
4	31	Bergstraße	88.10.2	—	—	—	—
4	31	Bergstraße	88.9	13	3 206	14	3 220
4	31	Bergstraße	88.91	—	—	—	—
4	31	Bergstraße	88.99	13	3 206	14	3 220
4	31	Bergstraße	R	354	57 131	170	57 301
4	31	Bergstraße	90	142	12 499	33	12 532
4	31	Bergstraße	90.01	49	2 929	8	2 937
4	31	Bergstraße	90.01.1	—	—	—	—
4	31	Bergstraße	90.01.2	•	•	•	•
4	31	Bergstraße	90.01.3	•	•	•	•
4	31	Bergstraße	90.01.4	41	2 579	8	2 587
4	31	Bergstraße	90.02	8	1 903	5	1 908
4	31	Bergstraße	90.03	79	5 068	16	5 084
4	31	Bergstraße	90.03.1	10	531	•	•
4	31	Bergstraße	90.03.2	15	1 022	•	•
4	31	Bergstraße	90.03.3	13	636	6	643
4	31	Bergstraße	90.03.4	—	—	—	—
4	31	Bergstraße	90.03.5	41	2 878	3	2 882
4	31	Bergstraße	90.04	6	2 599	4	2 603
4	31	Bergstraße	90.04.1	•	•	•	•
4	31	Bergstraße	90.04.2	—	—	—	—
4	31	Bergstraße	90.04.3	•	•	•	•
4	31	Bergstraße	91	•	•	•	•
4	31	Bergstraße	91.01	—	—	—	—
4	31	Bergstraße	91.02	—	—	—	—
4	31	Bergstraße	91.03	•	•	•	•

6. Umsatzsteuerpflichtige und steuerbarer Umsatz 2019 in den kreisfreien Städten, Landkreisen und Regierungsbezirken nach wirtschaftlicher Gliederung

Regierungsbezirk	Kreisfreie Städte / Landkreise	Name	WZ 2008	Steuerpflichtige	Steuerbarer Umsatz		
					Lieferungen und Leistungen	innergemeinschaftliche Erwerbe	Insgesamt
				Anzahl	1 000 Euro		
4	31	Bergstraße	91.04	•	•	•	•
4	31	Bergstraße	92	•	•	•	•
4	31	Bergstraße	92.00.1	28	9 125	•	•
4	31	Bergstraße	92.00.2	•	•	•	•
4	31	Bergstraße	92.00.3	6	3 219	—	3 219
4	31	Bergstraße	93	175	31 562	136	31 698
4	31	Bergstraße	93.1	139	24 361	120	24 481
4	31	Bergstraße	93.11	17	12 766	18	12 783
4	31	Bergstraße	93.12	90	5 710	54	5 764
4	31	Bergstraße	93.13	14	4 335	37	4 372
4	31	Bergstraße	93.19	18	1 550	11	1 561
4	31	Bergstraße	93.2	36	7 201	16	7 217
4	31	Bergstraße	93.21	10	2 152	15	2 167
4	31	Bergstraße	93.29	26	5 049	1	5 051
4	31	Bergstraße	S	660	76 222	628	76 849
4	31	Bergstraße	94	62	21 201	21	21 221
4	31	Bergstraße	94.1	3	1 231	•	•
4	31	Bergstraße	94.11	3	1 231	•	•
4	31	Bergstraße	94.12	—	—	—	—
4	31	Bergstraße	94.2	—	—	—	—
4	31	Bergstraße	94.9	59	19 970	•	•
4	31	Bergstraße	94.91	•	•	•	•
4	31	Bergstraße	94.92	•	•	•	•
4	31	Bergstraße	94.99	51	17 843	21	17 864
4	31	Bergstraße	94.99.1	25	15 969	21	15 990
4	31	Bergstraße	94.99.2	4	197	•	•
4	31	Bergstraße	94.99.3	4	645	•	•
4	31	Bergstraße	94.99.4	—	—	—	—
4	31	Bergstraße	94.99.9	18	1 031	•	•
4	31	Bergstraße	95	34	4 908	102	5 010
4	31	Bergstraße	95.1	•	•	•	•
4	31	Bergstraße	95.11	—	—	—	—
4	31	Bergstraße	95.12	•	•	•	•
4	31	Bergstraße	95.2	•	•	•	•
4	31	Bergstraße	95.21	•	•	•	•
4	31	Bergstraße	95.22	4	1 144	—	1 145
4	31	Bergstraße	95.23	3	127	•	•
4	31	Bergstraße	95.24	3	135	•	•
4	31	Bergstraße	95.25	—	—	—	—
4	31	Bergstraße	95.29	20	3 257	83	3 340
4	31	Bergstraße	96	564	50 114	505	50 619
4	31	Bergstraße	96.01	16	2 163	6	2 169
4	31	Bergstraße	96.02	276	24 730	191	24 921
4	31	Bergstraße	96.02.1	189	19 333	70	19 403
4	31	Bergstraße	96.02.2	87	5 397	122	5 519
4	31	Bergstraße	96.03	24	5 337	1	5 338
4	31	Bergstraße	96.03.1	24	5 337	1	5 338
4	31	Bergstraße	96.03.2	—	—	—	—
4	31	Bergstraße	96.04	11	850	26	876
4	31	Bergstraße	96.09	237	17 034	280	17 314
4	32	Darmstadt-Dieburg	A - S	11 493	18 359 826	6 543 105	24 902 931
4	32	Darmstadt-Dieburg	A	•	•	•	•
4	32	Darmstadt-Dieburg	01	237	131 490	8 115	139 605
4	32	Darmstadt-Dieburg	01.1	51	20 107	1 256	21 363

6. Umsatzsteuerpflichtige und steuerbarer Umsatz 2019 in den kreisfreien Städten, Landkreisen und Regierungsbezirken nach wirtschaftlicher Gliederung

Regierungsbezirk	Kreisfreie Städte / Landkreise	Name	WZ 2008	Steuerpflichtige	Steuerbarer Umsatz		
					Lieferungen und Leistungen	innergemeinschaftliche Erwerbe	Insgesamt
				Anzahl			
4	32	Darmstadt-Dieburg	01.11	37	7 711	477	8 188
4	32	Darmstadt-Dieburg	01.12	—	—	—	—
4	32	Darmstadt-Dieburg	01.13	10	9 453	551	10 004
4	32	Darmstadt-Dieburg	01.13.1	•	•	•	•
4	32	Darmstadt-Dieburg	01.13.2	•	•	•	•
4	32	Darmstadt-Dieburg	01.14	—	—	—	—
4	32	Darmstadt-Dieburg	01.15	—	—	—	—
4	32	Darmstadt-Dieburg	01.16	—	—	—	—
4	32	Darmstadt-Dieburg	01.19	4	2 943	228	3 171
4	32	Darmstadt-Dieburg	01.19.1	•	•	•	•
4	32	Darmstadt-Dieburg	01.19.2	—	—	—	—
4	32	Darmstadt-Dieburg	01.19.9	•	•	•	•
4	32	Darmstadt-Dieburg	01.2	•	•	•	•
4	32	Darmstadt-Dieburg	01.21	4	385	2	386
4	32	Darmstadt-Dieburg	01.22	—	—	—	—
4	32	Darmstadt-Dieburg	01.23	—	—	—	—
4	32	Darmstadt-Dieburg	01.24	—	—	—	—
4	32	Darmstadt-Dieburg	01.25	5	1 252	163	1 415
4	32	Darmstadt-Dieburg	01.25.1	•	•	•	•
4	32	Darmstadt-Dieburg	01.25.9	•	•	•	•
4	32	Darmstadt-Dieburg	01.26	—	—	—	—
4	32	Darmstadt-Dieburg	01.27	—	—	—	—
4	32	Darmstadt-Dieburg	01.28	•	•	•	•
4	32	Darmstadt-Dieburg	01.29	•	•	•	•
4	32	Darmstadt-Dieburg	01.3	7	4 453	611	5 064
4	32	Darmstadt-Dieburg	01.30.1	•	•	•	•
4	32	Darmstadt-Dieburg	01.30.2	•	•	•	•
4	32	Darmstadt-Dieburg	01.4	33	69 965	5 521	75 486
4	32	Darmstadt-Dieburg	01.41	•	•	•	•
4	32	Darmstadt-Dieburg	01.42	•	•	•	•
4	32	Darmstadt-Dieburg	01.43	•	•	•	•
4	32	Darmstadt-Dieburg	01.44	—	—	—	—
4	32	Darmstadt-Dieburg	01.45	•	•	•	•
4	32	Darmstadt-Dieburg	01.46	4	2 808	9	2 817
4	32	Darmstadt-Dieburg	01.47	•	•	•	•
4	32	Darmstadt-Dieburg	01.49	8	3 621	1 048	4 669
4	32	Darmstadt-Dieburg	01.5	88	22 165	508	22 673
4	32	Darmstadt-Dieburg	01.6	46	11 571	49	11 620
4	32	Darmstadt-Dieburg	01.61	15	5 132	1	5 133
4	32	Darmstadt-Dieburg	01.62	28	4 361	3	4 365
4	32	Darmstadt-Dieburg	01.63	—	—	—	—
4	32	Darmstadt-Dieburg	01.64	3	2 078	45	2 122
4	32	Darmstadt-Dieburg	01.7	•	•	•	•
4	32	Darmstadt-Dieburg	02	•	•	•	•
4	32	Darmstadt-Dieburg	02.1	•	•	•	•
4	32	Darmstadt-Dieburg	02.2	4	1 311	•	•
4	32	Darmstadt-Dieburg	02.3	—	—	—	—
4	32	Darmstadt-Dieburg	02.4	14	3 912	3	3 915
4	32	Darmstadt-Dieburg	03	—	—	—	—
4	32	Darmstadt-Dieburg	03.1	—	—	—	—
4	32	Darmstadt-Dieburg	03.11	—	—	—	—
4	32	Darmstadt-Dieburg	03.12	—	—	—	—
4	32	Darmstadt-Dieburg	03.2	—	—	—	—
4	32	Darmstadt-Dieburg	03.21	—	—	—	—

6. Umsatzsteuerpflichtige und steuerbarer Umsatz 2019 in den kreisfreien Städten, Landkreisen und Regierungsbezirken nach wirtschaftlicher Gliederung

Regierungsbezirk	Kreisfreie Städte / Landkreise	Name	WZ 2008	Steuerpflichtige	Steuerbarer Umsatz		
					Lieferungen und Leistungen	innergemein-schaftliche Erwerbe	Insgesamt
				Anzahl	1 000 Euro		
4	32	Darmstadt-Dieburg	03.22	—	—	—	—
4	32	Darmstadt-Dieburg	B	•	•	•	•
4	32	Darmstadt-Dieburg	05	—	—	—	—
4	32	Darmstadt-Dieburg	05.1	—	—	—	—
4	32	Darmstadt-Dieburg	05.2	—	—	—	—
4	32	Darmstadt-Dieburg	06	—	—	—	—
4	32	Darmstadt-Dieburg	06.1	—	—	—	—
4	32	Darmstadt-Dieburg	06.2	—	—	—	—
4	32	Darmstadt-Dieburg	07	—	—	—	—
4	32	Darmstadt-Dieburg	07.1	—	—	—	—
4	32	Darmstadt-Dieburg	07.2	—	—	—	—
4	32	Darmstadt-Dieburg	07.21	—	—	—	—
4	32	Darmstadt-Dieburg	07.29	—	—	—	—
4	32	Darmstadt-Dieburg	08	•	•	•	•
4	32	Darmstadt-Dieburg	08.1	•	•	•	•
4	32	Darmstadt-Dieburg	08.11	—	—	—	—
4	32	Darmstadt-Dieburg	08.12	•	•	•	•
4	32	Darmstadt-Dieburg	08.9	—	—	—	—
4	32	Darmstadt-Dieburg	08.91	—	—	—	—
4	32	Darmstadt-Dieburg	08.92	—	—	—	—
4	32	Darmstadt-Dieburg	08.93	—	—	—	—
4	32	Darmstadt-Dieburg	08.99	—	—	—	—
4	32	Darmstadt-Dieburg	09	•	•	•	•
4	32	Darmstadt-Dieburg	09.1	•	•	•	•
4	32	Darmstadt-Dieburg	09.9	—	—	—	—
4	32	Darmstadt-Dieburg	C	854	2 912 214	341 911	3 254 125
4	32	Darmstadt-Dieburg	10	•	•	•	•
4	32	Darmstadt-Dieburg	10.1	42	26 114	1 378	27 492
4	32	Darmstadt-Dieburg	10.11	—	—	—	—
4	32	Darmstadt-Dieburg	10.12	—	—	—	—
4	32	Darmstadt-Dieburg	10.13	42	26 114	1 378	27 492
4	32	Darmstadt-Dieburg	10.2	—	—	—	—
4	32	Darmstadt-Dieburg	10.3	—	—	—	—
4	32	Darmstadt-Dieburg	10.31	—	—	—	—
4	32	Darmstadt-Dieburg	10.32	—	—	—	—
4	32	Darmstadt-Dieburg	10.39	—	—	—	—
4	32	Darmstadt-Dieburg	10.4	—	—	—	—
4	32	Darmstadt-Dieburg	10.41	—	—	—	—
4	32	Darmstadt-Dieburg	10.42	—	—	—	—
4	32	Darmstadt-Dieburg	10.5	•	•	•	•
4	32	Darmstadt-Dieburg	10.51	•	•	•	•
4	32	Darmstadt-Dieburg	10.52	•	•	•	•
4	32	Darmstadt-Dieburg	10.6	•	•	•	•
4	32	Darmstadt-Dieburg	10.61	•	•	•	•
4	32	Darmstadt-Dieburg	10.62	—	—	—	—
4	32	Darmstadt-Dieburg	10.7	•	•	•	•
4	32	Darmstadt-Dieburg	10.71	•	•	•	•
4	32	Darmstadt-Dieburg	10.72	—	—	—	—
4	32	Darmstadt-Dieburg	10.73	—	—	—	—
4	32	Darmstadt-Dieburg	10.8	14	2 540	83	2 623
4	32	Darmstadt-Dieburg	10.81	—	—	—	—
4	32	Darmstadt-Dieburg	10.82	3	448	1	449
4	32	Darmstadt-Dieburg	10.83	—	—	—	—
4	32	Darmstadt-Dieburg	10.84	•	•	•	•

6. Umsatzsteuerpflichtige und steuerbarer Umsatz 2019 in den kreisfreien Städten, Landkreisen und Regierungsbezirken nach wirtschaftlicher Gliederung

Regierungsbezirk	Kreisfreie Städte / Landkreise	Name	WZ 2008	Steuerpflichtige	Steuerbarer Umsatz		
					Lieferungen und Leistungen	innergemein-schaftliche Erwerbe	Insgesamt
				Anzahl			
4	32	Darmstadt-Dieburg	10.85	•	•	•	•
4	32	Darmstadt-Dieburg	10.86	•	•	•	•
4	32	Darmstadt-Dieburg	10.89	5	865	—	865
4	32	Darmstadt-Dieburg	10.9	3	185	19	203
4	32	Darmstadt-Dieburg	10.91	•	•	•	•
4	32	Darmstadt-Dieburg	10.92	•	•	•	•
4	32	Darmstadt-Dieburg	11	12	35 801	753	36 554
4	32	Darmstadt-Dieburg	11.01	5	576	2	579
4	32	Darmstadt-Dieburg	11.02	•	•	•	•
4	32	Darmstadt-Dieburg	11.03	—	—	—	—
4	32	Darmstadt-Dieburg	11.04	—	—	—	—
4	32	Darmstadt-Dieburg	11.05	•	•	•	•
4	32	Darmstadt-Dieburg	11.06	•	•	•	•
4	32	Darmstadt-Dieburg	11.07	3	216	99	315
4	32	Darmstadt-Dieburg	12	—	—	—	—
4	32	Darmstadt-Dieburg	13	17	76 394	3 190	79 585
4	32	Darmstadt-Dieburg	13.1	—	—	—	—
4	32	Darmstadt-Dieburg	13.2	•	•	•	•
4	32	Darmstadt-Dieburg	13.3	•	•	•	•
4	32	Darmstadt-Dieburg	13.9	•	•	•	•
4	32	Darmstadt-Dieburg	13.91	•	•	•	•
4	32	Darmstadt-Dieburg	13.92	—	—	—	—
4	32	Darmstadt-Dieburg	13.93	•	•	•	•
4	32	Darmstadt-Dieburg	13.94	—	—	—	—
4	32	Darmstadt-Dieburg	13.95	—	—	—	—
4	32	Darmstadt-Dieburg	13.96	•	•	•	•
4	32	Darmstadt-Dieburg	13.99	•	•	•	•
4	32	Darmstadt-Dieburg	14	6	428	•	•
4	32	Darmstadt-Dieburg	14.1	6	428	•	•
4	32	Darmstadt-Dieburg	14.11	•	•	•	•
4	32	Darmstadt-Dieburg	14.12	—	—	—	—
4	32	Darmstadt-Dieburg	14.13	•	•	•	•
4	32	Darmstadt-Dieburg	14.14	—	—	—	—
4	32	Darmstadt-Dieburg	14.19	•	•	•	•
4	32	Darmstadt-Dieburg	14.2	—	—	—	—
4	32	Darmstadt-Dieburg	14.3	—	—	—	—
4	32	Darmstadt-Dieburg	14.31	—	—	—	—
4	32	Darmstadt-Dieburg	14.39	—	—	—	—
4	32	Darmstadt-Dieburg	15	5	2 261	201	2 462
4	32	Darmstadt-Dieburg	15.1	5	2 261	201	2 462
4	32	Darmstadt-Dieburg	15.11	—	—	—	—
4	32	Darmstadt-Dieburg	15.12	5	2 261	201	2 462
4	32	Darmstadt-Dieburg	15.2	—	—	—	—
4	32	Darmstadt-Dieburg	16	45	21 606	302	21 907
4	32	Darmstadt-Dieburg	16.1	7	5 989	36	6 025
4	32	Darmstadt-Dieburg	16.2	38	15 617	265	15 882
4	32	Darmstadt-Dieburg	16.21	•	•	•	•
4	32	Darmstadt-Dieburg	16.22	—	—	—	—
4	32	Darmstadt-Dieburg	16.23	32	14 854	252	15 106
4	32	Darmstadt-Dieburg	16.24	—	—	—	—
4	32	Darmstadt-Dieburg	16.29	•	•	•	•
4	32	Darmstadt-Dieburg	17	8	10 160	1 583	11 742
4	32	Darmstadt-Dieburg	17.1	•	•	•	•
4	32	Darmstadt-Dieburg	17.11	—	—	—	—

6. Umsatzsteuerpflichtige und steuerbarer Umsatz 2019 in den kreisfreien Städten, Landkreisen und Regierungsbezirken nach wirtschaftlicher Gliederung

Regierungsbezirk	Kreisfreie Städte / Landkreise	Name	WZ 2008	Steuerpflichtige	Steuerbarer Umsatz		
					Lieferungen und Leistungen	innergemein-schaftliche Erwerbe	Insgesamt
				Anzahl	1 000 Euro		
4	32	Darmstadt-Dieburg	17.12	•	•	•	•
4	32	Darmstadt-Dieburg	17.2	•	•	•	•
4	32	Darmstadt-Dieburg	17.21	•	•	•	•
4	32	Darmstadt-Dieburg	17.22	—	—	—	—
4	32	Darmstadt-Dieburg	17.23	•	•	•	•
4	32	Darmstadt-Dieburg	17.24	—	—	—	—
4	32	Darmstadt-Dieburg	17.29	•	•	•	•
4	32	Darmstadt-Dieburg	18	63	36 881	442	37 323
4	32	Darmstadt-Dieburg	18.1	•	•	•	•
4	32	Darmstadt-Dieburg	18.11	•	•	•	•
4	32	Darmstadt-Dieburg	18.12	41	28 267	429	28 696
4	32	Darmstadt-Dieburg	18.13	9	4 216	•	•
4	32	Darmstadt-Dieburg	18.14	6	2 503	9	2 512
4	32	Darmstadt-Dieburg	18.2	•	•	•	•
4	32	Darmstadt-Dieburg	19	•	•	•	•
4	32	Darmstadt-Dieburg	19.1	—	—	—	—
4	32	Darmstadt-Dieburg	19.2	•	•	•	•
4	32	Darmstadt-Dieburg	20	26	1 057 248	163 894	1 221 142
4	32	Darmstadt-Dieburg	20.1	•	•	•	•
4	32	Darmstadt-Dieburg	20.11	—	—	—	—
4	32	Darmstadt-Dieburg	20.12	—	—	—	—
4	32	Darmstadt-Dieburg	20.13	•	•	•	•
4	32	Darmstadt-Dieburg	20.14	•	•	•	•
4	32	Darmstadt-Dieburg	20.15	—	—	—	—
4	32	Darmstadt-Dieburg	20.16	•	•	•	•
4	32	Darmstadt-Dieburg	20.17	—	—	—	—
4	32	Darmstadt-Dieburg	20.2	•	•	•	•
4	32	Darmstadt-Dieburg	20.3	•	•	•	•
4	32	Darmstadt-Dieburg	20.4	9	1 861	18	1 879
4	32	Darmstadt-Dieburg	20.41	•	•	•	•
4	32	Darmstadt-Dieburg	20.42	•	•	•	•
4	32	Darmstadt-Dieburg	20.5	7	106 966	12 401	119 367
4	32	Darmstadt-Dieburg	20.51	—	—	—	—
4	32	Darmstadt-Dieburg	20.52	—	—	—	—
4	32	Darmstadt-Dieburg	20.53	—	—	—	—
4	32	Darmstadt-Dieburg	20.59	7	106 966	12 401	119 367
4	32	Darmstadt-Dieburg	20.6	—	—	—	—
4	32	Darmstadt-Dieburg	21	•	•	•	•
4	32	Darmstadt-Dieburg	21.1	—	—	—	—
4	32	Darmstadt-Dieburg	21.2	•	•	•	•
4	32	Darmstadt-Dieburg	22	31	214 305	31 714	246 019
4	32	Darmstadt-Dieburg	22.1	6	4 586	12	4 598
4	32	Darmstadt-Dieburg	22.11	•	•	•	•
4	32	Darmstadt-Dieburg	22.19	•	•	•	•
4	32	Darmstadt-Dieburg	22.2	25	209 719	31 702	241 421
4	32	Darmstadt-Dieburg	22.21	•	•	•	•
4	32	Darmstadt-Dieburg	22.22	•	•	•	•
4	32	Darmstadt-Dieburg	22.23	•	•	•	•
4	32	Darmstadt-Dieburg	22.29	15	83 174	11 370	94 543
4	32	Darmstadt-Dieburg	23	•	•	•	•
4	32	Darmstadt-Dieburg	23.1	•	•	•	•
4	32	Darmstadt-Dieburg	23.11	—	—	—	—
4	32	Darmstadt-Dieburg	23.12	•	•	•	•
4	32	Darmstadt-Dieburg	23.13	—	—	—	—

6. Umsatzsteuerpflichtige und steuerbarer Umsatz 2019 in den kreisfreien Städten, Landkreisen und Regierungsbezirken nach wirtschaftlicher Gliederung

Regierungsbezirk	Kreisfreie Städte / Landkreise	Name	WZ 2008	Steuerpflichtige	Steuerbarer Umsatz		
					Lieferungen und Leistungen	innergemein-schaftliche Erwerbe	Insgesamt
				Anzahl	1 000 Euro		
4	32	Darmstadt-Dieburg	23.14	—	—	—	—
4	32	Darmstadt-Dieburg	23.19	•	•	•	•
4	32	Darmstadt-Dieburg	23.2	—	—	—	—
4	32	Darmstadt-Dieburg	23.3	•	•	•	•
4	32	Darmstadt-Dieburg	23.31	•	•	•	•
4	32	Darmstadt-Dieburg	23.32	•	•	•	•
4	32	Darmstadt-Dieburg	23.4	•	•	•	•
4	32	Darmstadt-Dieburg	23.41	•	•	•	•
4	32	Darmstadt-Dieburg	23.42	—	—	—	—
4	32	Darmstadt-Dieburg	23.43	—	—	—	—
4	32	Darmstadt-Dieburg	23.44	—	—	—	—
4	32	Darmstadt-Dieburg	23.49	—	—	—	—
4	32	Darmstadt-Dieburg	23.5	—	—	—	—
4	32	Darmstadt-Dieburg	23.51	—	—	—	—
4	32	Darmstadt-Dieburg	23.52	—	—	—	—
4	32	Darmstadt-Dieburg	23.6	•	•	•	•
4	32	Darmstadt-Dieburg	23.61	•	•	•	•
4	32	Darmstadt-Dieburg	23.62	—	—	—	—
4	32	Darmstadt-Dieburg	23.63	•	•	•	•
4	32	Darmstadt-Dieburg	23.64	•	•	•	•
4	32	Darmstadt-Dieburg	23.65	—	—	—	—
4	32	Darmstadt-Dieburg	23.69	—	—	—	—
4	32	Darmstadt-Dieburg	23.7	20	3 912	135	4 047
4	32	Darmstadt-Dieburg	23.9	—	—	—	—
4	32	Darmstadt-Dieburg	23.91	—	—	—	—
4	32	Darmstadt-Dieburg	23.99	—	—	—	—
4	32	Darmstadt-Dieburg	24	9	8 665	444	9 109
4	32	Darmstadt-Dieburg	24.1	•	•	•	•
4	32	Darmstadt-Dieburg	24.2	3	6 232	444	6 676
4	32	Darmstadt-Dieburg	24.3	—	—	—	—
4	32	Darmstadt-Dieburg	24.31	—	—	—	—
4	32	Darmstadt-Dieburg	24.32	—	—	—	—
4	32	Darmstadt-Dieburg	24.33	—	—	—	—
4	32	Darmstadt-Dieburg	24.34	—	—	—	—
4	32	Darmstadt-Dieburg	24.4	•	•	•	•
4	32	Darmstadt-Dieburg	24.41	—	—	—	—
4	32	Darmstadt-Dieburg	24.42	—	—	—	—
4	32	Darmstadt-Dieburg	24.43	—	—	—	—
4	32	Darmstadt-Dieburg	24.44	•	•	•	•
4	32	Darmstadt-Dieburg	24.45	—	—	—	—
4	32	Darmstadt-Dieburg	24.46	—	—	—	—
4	32	Darmstadt-Dieburg	24.5	•	•	•	•
4	32	Darmstadt-Dieburg	24.51	—	—	—	—
4	32	Darmstadt-Dieburg	24.52	—	—	—	—
4	32	Darmstadt-Dieburg	24.53	•	•	•	•
4	32	Darmstadt-Dieburg	24.54	—	—	—	—
4	32	Darmstadt-Dieburg	25	168	379 714	25 672	405 387
4	32	Darmstadt-Dieburg	25.1	36	197 972	18 972	216 943
4	32	Darmstadt-Dieburg	25.11	18	15 014	135	15 148
4	32	Darmstadt-Dieburg	25.12	18	182 958	18 837	201 795
4	32	Darmstadt-Dieburg	25.2	•	•	•	•
4	32	Darmstadt-Dieburg	25.21	•	•	•	•
4	32	Darmstadt-Dieburg	25.29	•	•	•	•
4	32	Darmstadt-Dieburg	25.3	—	—	—	—

6. Umsatzsteuerpflichtige und steuerbarer Umsatz 2019 in den kreisfreien Städten, Landkreisen und Regierungsbezirken nach wirtschaftlicher Gliederung

Regierungsbezirk	Kreisfreie Städte / Landkreise	Name	WZ 2008	Steuerpflichtige	Steuerbarer Umsatz		
					Lieferungen und Leistungen	innergemeinschaftliche Erwerbe	Insgesamt
				Anzahl			
4	32	Darmstadt-Dieburg	25.4	—	—	—	—
4	32	Darmstadt-Dieburg	25.5	•	•	•	•
4	32	Darmstadt-Dieburg	25.6	101	84 045	1 427	85 472
4	32	Darmstadt-Dieburg	25.61	19	29 956	121	30 077
4	32	Darmstadt-Dieburg	25.62	82	54 089	1 306	55 395
4	32	Darmstadt-Dieburg	25.7	19	50 548	3 129	53 678
4	32	Darmstadt-Dieburg	25.71	•	•	•	•
4	32	Darmstadt-Dieburg	25.72	•	•	•	•
4	32	Darmstadt-Dieburg	25.73	14	43 794	3 101	46 895
4	32	Darmstadt-Dieburg	25.73.1	5	4 230	1 563	5 793
4	32	Darmstadt-Dieburg	25.73.2	—	—	—	—
4	32	Darmstadt-Dieburg	25.73.3	5	3 997	152	4 149
4	32	Darmstadt-Dieburg	25.73.4	—	—	—	—
4	32	Darmstadt-Dieburg	25.73.5	4	35 567	1 387	36 953
4	32	Darmstadt-Dieburg	25.9	7	15 415	999	16 415
4	32	Darmstadt-Dieburg	25.91	—	—	—	—
4	32	Darmstadt-Dieburg	25.92	—	—	—	—
4	32	Darmstadt-Dieburg	25.93	•	•	•	•
4	32	Darmstadt-Dieburg	25.94	—	—	—	—
4	32	Darmstadt-Dieburg	25.99	•	•	•	•
4	32	Darmstadt-Dieburg	26	75	229 769	8 622	238 391
4	32	Darmstadt-Dieburg	26.1	11	15 851	569	16 420
4	32	Darmstadt-Dieburg	26.11	•	•	•	•
4	32	Darmstadt-Dieburg	26.11.1	•	•	•	•
4	32	Darmstadt-Dieburg	26.11.9	9	12 408	374	12 782
4	32	Darmstadt-Dieburg	26.12	•	•	•	•
4	32	Darmstadt-Dieburg	26.2	•	•	•	•
4	32	Darmstadt-Dieburg	26.3	•	•	•	•
4	32	Darmstadt-Dieburg	26.4	•	•	•	•
4	32	Darmstadt-Dieburg	26.5	25	63 618	1 301	64 919
4	32	Darmstadt-Dieburg	26.51	•	•	•	•
4	32	Darmstadt-Dieburg	26.51.1	21	45 767	479	46 246
4	32	Darmstadt-Dieburg	26.51.2	•	•	•	•
4	32	Darmstadt-Dieburg	26.51.3	•	•	•	•
4	32	Darmstadt-Dieburg	26.52	•	•	•	•
4	32	Darmstadt-Dieburg	26.6	3	1 196	221	1 417
4	32	Darmstadt-Dieburg	26.7	4	2 442	308	2 750
4	32	Darmstadt-Dieburg	26.8	—	—	—	—
4	32	Darmstadt-Dieburg	27	25	39 622	7 409	47 030
4	32	Darmstadt-Dieburg	27.1	5	2 600	11	2 611
4	32	Darmstadt-Dieburg	27.11	•	•	•	•
4	32	Darmstadt-Dieburg	27.12	•	•	•	•
4	32	Darmstadt-Dieburg	27.2	—	—	—	—
4	32	Darmstadt-Dieburg	27.3	•	•	•	•
4	32	Darmstadt-Dieburg	27.31	—	—	—	—
4	32	Darmstadt-Dieburg	27.32	•	•	•	•
4	32	Darmstadt-Dieburg	27.33	•	•	•	•
4	32	Darmstadt-Dieburg	27.4	4	776	1	777
4	32	Darmstadt-Dieburg	27.5	•	•	•	•
4	32	Darmstadt-Dieburg	27.51	•	•	•	•
4	32	Darmstadt-Dieburg	27.52	—	—	—	—
4	32	Darmstadt-Dieburg	27.9	10	14 323	179	14 502
4	32	Darmstadt-Dieburg	28	71	234 325	17 749	252 074
4	32	Darmstadt-Dieburg	28.1	11	52 695	5 304	58 000

6. Umsatzsteuerpflichtige und steuerbarer Umsatz 2019 in den kreisfreien Städten, Landkreisen und Regierungsbezirken nach wirtschaftlicher Gliederung

Regierungsbezirk	Kreisfreie Städte / Landkreise	Name	WZ 2008	Steuerpflichtige	Steuerbarer Umsatz		
					Lieferungen und Leistungen	innergemein-schaftliche Erwerbe	Insgesamt
				Anzahl			
4	32	Darmstadt-Dieburg	28.11	—	—	—	—
4	32	Darmstadt-Dieburg	28.12	•	•	•	•
4	32	Darmstadt-Dieburg	28.13	4	5 576	403	5 979
4	32	Darmstadt-Dieburg	28.14	•	•	•	•
4	32	Darmstadt-Dieburg	28.15	3	23 199	4 077	27 276
4	32	Darmstadt-Dieburg	28.2	21	72 554	3 823	76 376
4	32	Darmstadt-Dieburg	28.21	•	•	•	•
4	32	Darmstadt-Dieburg	28.21.1	—	—	—	—
4	32	Darmstadt-Dieburg	28.21.9	•	•	•	•
4	32	Darmstadt-Dieburg	28.22	•	•	•	•
4	32	Darmstadt-Dieburg	28.23	•	•	•	•
4	32	Darmstadt-Dieburg	28.24	3	369	•	•
4	32	Darmstadt-Dieburg	28.25	•	•	•	•
4	32	Darmstadt-Dieburg	28.29	11	70 833	3 814	74 646
4	32	Darmstadt-Dieburg	28.3	•	•	•	•
4	32	Darmstadt-Dieburg	28.4	•	•	•	•
4	32	Darmstadt-Dieburg	28.41	•	•	•	•
4	32	Darmstadt-Dieburg	28.49	•	•	•	•
4	32	Darmstadt-Dieburg	28.9	29	52 418	6 334	58 752
4	32	Darmstadt-Dieburg	28.91	•	•	•	•
4	32	Darmstadt-Dieburg	28.92	•	•	•	•
4	32	Darmstadt-Dieburg	28.92.1	—	—	—	—
4	32	Darmstadt-Dieburg	28.92.2	•	•	•	•
4	32	Darmstadt-Dieburg	28.93	•	•	•	•
4	32	Darmstadt-Dieburg	28.94	—	—	—	—
4	32	Darmstadt-Dieburg	28.95	•	•	•	•
4	32	Darmstadt-Dieburg	28.96	•	•	•	•
4	32	Darmstadt-Dieburg	28.99	20	33 983	5 549	39 532
4	32	Darmstadt-Dieburg	29	•	•	•	•
4	32	Darmstadt-Dieburg	29.1	—	—	—	—
4	32	Darmstadt-Dieburg	29.10.1	—	—	—	—
4	32	Darmstadt-Dieburg	29.10.2	—	—	—	—
4	32	Darmstadt-Dieburg	29.2	•	•	•	•
4	32	Darmstadt-Dieburg	29.3	•	•	•	•
4	32	Darmstadt-Dieburg	29.31	—	—	—	—
4	32	Darmstadt-Dieburg	29.32	•	•	•	•
4	32	Darmstadt-Dieburg	30	•	•	•	•
4	32	Darmstadt-Dieburg	30.1	—	—	—	—
4	32	Darmstadt-Dieburg	30.11	—	—	—	—
4	32	Darmstadt-Dieburg	30.12	—	—	—	—
4	32	Darmstadt-Dieburg	30.2	—	—	—	—
4	32	Darmstadt-Dieburg	30.20.1	—	—	—	—
4	32	Darmstadt-Dieburg	30.20.2	—	—	—	—
4	32	Darmstadt-Dieburg	30.3	•	•	•	•
4	32	Darmstadt-Dieburg	30.4	—	—	—	—
4	32	Darmstadt-Dieburg	30.9	•	•	•	•
4	32	Darmstadt-Dieburg	30.91	•	•	•	•
4	32	Darmstadt-Dieburg	30.92	•	•	•	•
4	32	Darmstadt-Dieburg	30.99	—	—	—	—
4	32	Darmstadt-Dieburg	31	25	16 509	393	16 902
4	32	Darmstadt-Dieburg	31.01	3	3 227	60	3 287
4	32	Darmstadt-Dieburg	31.02	5	3 773	19	3 791
4	32	Darmstadt-Dieburg	31.03	—	—	—	—
4	32	Darmstadt-Dieburg	31.09	17	9 510	314	9 824

6. Umsatzsteuerpflichtige und steuerbarer Umsatz 2019 in den kreisfreien Städten, Landkreisen und Regierungsbezirken nach wirtschaftlicher Gliederung

Regierungsbezirk	Kreisfreie Städte / Landkreise	Name	WZ 2008	Steuerpflichtige	Steuerbarer Umsatz		
					Lieferungen und Leistungen	innergemeinschaftliche Erwerbe	Insgesamt
				Anzahl			
4	32	Darmstadt-Dieburg	31.09.1	•	•	•	•
4	32	Darmstadt-Dieburg	31.09.9	•	•	•	•
4	32	Darmstadt-Dieburg	32	74	144 351	1 323	145 674
4	32	Darmstadt-Dieburg	32.1	13	2 774	42	2 816
4	32	Darmstadt-Dieburg	32.11	—	—	—	—
4	32	Darmstadt-Dieburg	32.12	•	•	•	•
4	32	Darmstadt-Dieburg	32.13	•	•	•	•
4	32	Darmstadt-Dieburg	32.2	6	788	•	•
4	32	Darmstadt-Dieburg	32.3	•	•	•	•
4	32	Darmstadt-Dieburg	32.4	7	3 741	17	3 758
4	32	Darmstadt-Dieburg	32.5	37	98 909	264	99 174
4	32	Darmstadt-Dieburg	32.50.1	8	31 170	40	31 210
4	32	Darmstadt-Dieburg	32.50.2	10	55 710	209	55 919
4	32	Darmstadt-Dieburg	32.50.3	19	12 029	16	12 045
4	32	Darmstadt-Dieburg	32.9	•	•	•	•
4	32	Darmstadt-Dieburg	32.91	—	—	—	—
4	32	Darmstadt-Dieburg	32.99	•	•	•	•
4	32	Darmstadt-Dieburg	33	46	31 400	1 819	33 219
4	32	Darmstadt-Dieburg	33.1	34	25 942	1 302	27 244
4	32	Darmstadt-Dieburg	33.11	•	•	•	•
4	32	Darmstadt-Dieburg	33.12	18	19 087	1 161	20 248
4	32	Darmstadt-Dieburg	33.13	•	•	•	•
4	32	Darmstadt-Dieburg	33.14	—	—	—	—
4	32	Darmstadt-Dieburg	33.15	—	—	—	—
4	32	Darmstadt-Dieburg	33.16	—	—	—	—
4	32	Darmstadt-Dieburg	33.17	11	3 610	15	3 624
4	32	Darmstadt-Dieburg	33.19	•	•	•	•
4	32	Darmstadt-Dieburg	33.2	12	5 459	517	5 976
4	32	Darmstadt-Dieburg	D	158	17 364	77	17 441
4	32	Darmstadt-Dieburg	35	158	17 364	77	17 441
4	32	Darmstadt-Dieburg	35.1	151	15 318	77	15 395
4	32	Darmstadt-Dieburg	35.11	•	•	•	•
4	32	Darmstadt-Dieburg	35.11.1	•	•	•	•
4	32	Darmstadt-Dieburg	35.11.2	35	3 312	2	3 314
4	32	Darmstadt-Dieburg	35.11.3	102	10 334	71	10 405
4	32	Darmstadt-Dieburg	35.12	—	—	—	—
4	32	Darmstadt-Dieburg	35.13	—	—	—	—
4	32	Darmstadt-Dieburg	35.14	•	•	•	•
4	32	Darmstadt-Dieburg	35.2	•	•	•	•
4	32	Darmstadt-Dieburg	35.21	•	•	•	•
4	32	Darmstadt-Dieburg	35.21.1	—	—	—	—
4	32	Darmstadt-Dieburg	35.21.2	•	•	•	•
4	32	Darmstadt-Dieburg	35.21.3	•	•	•	•
4	32	Darmstadt-Dieburg	35.22	—	—	—	—
4	32	Darmstadt-Dieburg	35.23	—	—	—	—
4	32	Darmstadt-Dieburg	35.3	•	•	•	•
4	32	Darmstadt-Dieburg	E	45	72 645	230	72 876
4	32	Darmstadt-Dieburg	36	17	39 139	15	39 154
4	32	Darmstadt-Dieburg	36.00.1	—	—	—	—
4	32	Darmstadt-Dieburg	36.00.2	•	•	•	•
4	32	Darmstadt-Dieburg	36.00.3	•	•	•	•
4	32	Darmstadt-Dieburg	37	•	•	•	•
4	32	Darmstadt-Dieburg	37.00.1	•	•	•	•
4	32	Darmstadt-Dieburg	37.00.2	—	—	—	—

6. Umsatzsteuerpflichtige und steuerbarer Umsatz 2019 in den kreisfreien Städten, Landkreisen und Regierungsbezirken nach wirtschaftlicher Gliederung

Regierungsbezirk	Kreisfreie Städte / Landkreise	Name	WZ 2008	Steuerpflichtige	Steuerbarer Umsatz		
					Lieferungen und Leistungen	innergemein-schaftliche Erwerbe	Insgesamt
				Anzahl			
4	32	Darmstadt-Dieburg	38	18	24 731	204	24 934
4	32	Darmstadt-Dieburg	38.1
4	32	Darmstadt-Dieburg	38.11
4	32	Darmstadt-Dieburg	38.12	—	—	—	—
4	32	Darmstadt-Dieburg	38.2
4	32	Darmstadt-Dieburg	38.21
4	32	Darmstadt-Dieburg	38.22
4	32	Darmstadt-Dieburg	38.3	9	16 058	204	16 262
4	32	Darmstadt-Dieburg	38.31	4	1 899	18	1 917
4	32	Darmstadt-Dieburg	38.32	5	14 160	186	14 345
4	32	Darmstadt-Dieburg	39
4	32	Darmstadt-Dieburg	F	1 384	863 566	23 163	886 729
4	32	Darmstadt-Dieburg	41	95	89 854	434	90 288
4	32	Darmstadt-Dieburg	41.1	19	19 207	51	19 258
4	32	Darmstadt-Dieburg	41.10.1
4	32	Darmstadt-Dieburg	41.10.2
4	32	Darmstadt-Dieburg	41.10.3	13	11 110	51	11 161
4	32	Darmstadt-Dieburg	41.2	76	70 647	383	71 030
4	32	Darmstadt-Dieburg	41.20.1	67	67 409	95	67 504
4	32	Darmstadt-Dieburg	41.20.2	9	3 238	288	3 527
4	32	Darmstadt-Dieburg	42	24	50 183	10	50 194
4	32	Darmstadt-Dieburg	42.1	9	17 122	6	17 128
4	32	Darmstadt-Dieburg	42.11	9	17 122	6	17 128
4	32	Darmstadt-Dieburg	42.12	—	—	—	—
4	32	Darmstadt-Dieburg	42.13	—	—	—	—
4	32	Darmstadt-Dieburg	42.2	7	28 501	3	28 504
4	32	Darmstadt-Dieburg	42.21
4	32	Darmstadt-Dieburg	42.22
4	32	Darmstadt-Dieburg	42.9	8	4 561	1	4 561
4	32	Darmstadt-Dieburg	42.91
4	32	Darmstadt-Dieburg	42.99
4	32	Darmstadt-Dieburg	43	1 265	723 528	22 719	746 248
4	32	Darmstadt-Dieburg	43.1	33	80 323	321	80 644
4	32	Darmstadt-Dieburg	43.11
4	32	Darmstadt-Dieburg	43.12	20	40 039	120	40 159
4	32	Darmstadt-Dieburg	43.13
4	32	Darmstadt-Dieburg	43.2	472	309 641	10 090	319 731
4	32	Darmstadt-Dieburg	43.21	117	95 724	327	96 051
4	32	Darmstadt-Dieburg	43.22	166	121 301	948	122 250
4	32	Darmstadt-Dieburg	43.29	189	92 616	8 815	101 431
4	32	Darmstadt-Dieburg	43.29.1	142	42 227	113	42 340
4	32	Darmstadt-Dieburg	43.29.9	47	50 388	8 702	59 090
4	32	Darmstadt-Dieburg	43.3	465	161 325	1 680	163 005
4	32	Darmstadt-Dieburg	43.31	14	5 825	—	5 826
4	32	Darmstadt-Dieburg	43.32	94	42 244	238	42 483
4	32	Darmstadt-Dieburg	43.33	235	56 757	369	57 126
4	32	Darmstadt-Dieburg	43.34	83	34 532	148	34 680
4	32	Darmstadt-Dieburg	43.34.1	83	34 532	148	34 680
4	32	Darmstadt-Dieburg	43.34.2	—	—	—	—
4	32	Darmstadt-Dieburg	43.39	39	21 966	924	22 890
4	32	Darmstadt-Dieburg	43.9	295	172 240	10 628	182 868
4	32	Darmstadt-Dieburg	43.91	87	47 481	73	47 554
4	32	Darmstadt-Dieburg	43.91.1	37	28 603	52	28 655
4	32	Darmstadt-Dieburg	43.91.2	50	18 878	21	18 899

6. Umsatzsteuerpflichtige und steuerbarer Umsatz 2019 in den kreisfreien Städten, Landkreisen und Regierungsbezirken nach wirtschaftlicher Gliederung

Regierungsbezirk	Kreisfreie Städte / Landkreise	Name	WZ 2008	Steuerpflichtige	Steuerbarer Umsatz		
					Lieferungen und Leistungen	innergemein-schaftliche Erwerbe	Insgesamt
				Anzahl			
4	32	Darmstadt-Dieburg	43.99	208	124 759	10 555	135 314
4	32	Darmstadt-Dieburg	43.99.1
4	32	Darmstadt-Dieburg	43.99.2
4	32	Darmstadt-Dieburg	43.99.9	185	81 765	315	82 079
4	32	Darmstadt-Dieburg	G	2 051	11 871 828	6 094 582	17 966 409
4	32	Darmstadt-Dieburg	45	431	8 762 814	5 777 416	14 540 231
4	32	Darmstadt-Dieburg	45.1	146	8 476 811	5 760 434	14 237 245
4	32	Darmstadt-Dieburg	45.11	136	8 466 958	5 760 400	14 227 358
4	32	Darmstadt-Dieburg	45.19	10	9 853	34	9 887
4	32	Darmstadt-Dieburg	45.2	161	129 071	519	129 590
4	32	Darmstadt-Dieburg	45.20.1	17	3 905	11	3 916
4	32	Darmstadt-Dieburg	45.20.2	15	2 572	3	2 575
4	32	Darmstadt-Dieburg	45.20.3	125	120 119	504	120 623
4	32	Darmstadt-Dieburg	45.20.4	4	2 474	1	2 476
4	32	Darmstadt-Dieburg	45.3	93	148 158	15 020	163 177
4	32	Darmstadt-Dieburg	45.31	26	123 210	10 371	133 582
4	32	Darmstadt-Dieburg	45.32	67	24 947	4 648	29 596
4	32	Darmstadt-Dieburg	45.4	31	8 775	1 443	10 218
4	32	Darmstadt-Dieburg	46	540	2 347 526	291 477	2 639 002
4	32	Darmstadt-Dieburg	46.1	204	47 322	2 289	49 611
4	32	Darmstadt-Dieburg	46.11	6	680	.	.
4	32	Darmstadt-Dieburg	46.12	5	1 362	9	1 371
4	32	Darmstadt-Dieburg	46.13	24	5 944	61	6 005
4	32	Darmstadt-Dieburg	46.13.1
4	32	Darmstadt-Dieburg	46.13.2
4	32	Darmstadt-Dieburg	46.14	36	9 261	622	9 883
4	32	Darmstadt-Dieburg	46.15	25	3 854	173	4 026
4	32	Darmstadt-Dieburg	46.16	13	3 471	55	3 527
4	32	Darmstadt-Dieburg	46.17	7	3 332	435	3 767
4	32	Darmstadt-Dieburg	46.18	73	16 907	932	17 839
4	32	Darmstadt-Dieburg	46.18.1
4	32	Darmstadt-Dieburg	46.18.2
4	32	Darmstadt-Dieburg	46.18.3	—	—	—	—
4	32	Darmstadt-Dieburg	46.18.4	5	842	196	1 038
4	32	Darmstadt-Dieburg	46.18.5	6	814	5	819
4	32	Darmstadt-Dieburg	46.18.6	4	772	.	.
4	32	Darmstadt-Dieburg	46.18.7
4	32	Darmstadt-Dieburg	46.18.9	52	13 948	731	14 679
4	32	Darmstadt-Dieburg	46.19	15	2 512	.	.
4	32	Darmstadt-Dieburg	46.2	14	19 302	4 392	23 694
4	32	Darmstadt-Dieburg	46.21
4	32	Darmstadt-Dieburg	46.22	6	1 329	212	1 540
4	32	Darmstadt-Dieburg	46.23
4	32	Darmstadt-Dieburg	46.24
4	32	Darmstadt-Dieburg	46.3	46	506 744	38 418	545 162
4	32	Darmstadt-Dieburg	46.31	6	104 377	27 809	132 185
4	32	Darmstadt-Dieburg	46.32
4	32	Darmstadt-Dieburg	46.33
4	32	Darmstadt-Dieburg	46.34	14	44 240	1 085	45 325
4	32	Darmstadt-Dieburg	46.35
4	32	Darmstadt-Dieburg	46.36	—	—	—	—
4	32	Darmstadt-Dieburg	46.37	—	—	—	—
4	32	Darmstadt-Dieburg	46.38	11	19 095	1 959	21 054
4	32	Darmstadt-Dieburg	46.38.1

6. Umsatzsteuerpflichtige und steuerbarer Umsatz 2019 in den kreisfreien Städten, Landkreisen und Regierungsbezirken nach wirtschaftlicher Gliederung

Regierungsbezirk	Kreisfreie Städte / Landkreise	Name	WZ 2008	Steuerpflichtige	Steuerbarer Umsatz		
					Lieferungen und Leistungen	innergemein-schaftliche Erwerbe	Insgesamt
				Anzahl			
4	32	Darmstadt-Dieburg	46.38.2	—	—	—	—
4	32	Darmstadt-Dieburg	46.38.9	•	•	•	•
4	32	Darmstadt-Dieburg	46.39	•	•	•	•
4	32	Darmstadt-Dieburg	46.39.1	—	—	—	—
4	32	Darmstadt-Dieburg	46.39.9	•	•	•	•
4	32	Darmstadt-Dieburg	46.4	93	631 473	99 073	730 546
4	32	Darmstadt-Dieburg	46.41	•	•	•	•
4	32	Darmstadt-Dieburg	46.42	•	•	•	•
4	32	Darmstadt-Dieburg	46.42.1	•	•	•	•
4	32	Darmstadt-Dieburg	46.42.2	•	•	•	•
4	32	Darmstadt-Dieburg	46.43	20	235 691	68 051	303 742
4	32	Darmstadt-Dieburg	46.43.1	4	200 116	63 164	263 280
4	32	Darmstadt-Dieburg	46.43.2	•	•	•	•
4	32	Darmstadt-Dieburg	46.43.3	•	•	•	•
4	32	Darmstadt-Dieburg	46.44	7	6 547	3 508	10 055
4	32	Darmstadt-Dieburg	46.44.1	•	•	•	•
4	32	Darmstadt-Dieburg	46.44.2	•	•	•	•
4	32	Darmstadt-Dieburg	46.45	10	45 054	5 915	50 969
4	32	Darmstadt-Dieburg	46.46	16	121 845	13 824	135 668
4	32	Darmstadt-Dieburg	46.46.1	6	44 735	873	45 608
4	32	Darmstadt-Dieburg	46.46.2	10	77 110	12 951	90 061
4	32	Darmstadt-Dieburg	46.47	•	•	•	•
4	32	Darmstadt-Dieburg	46.48	—	—	—	—
4	32	Darmstadt-Dieburg	46.49	25	74 724	5 464	80 188
4	32	Darmstadt-Dieburg	46.49.1	•	•	•	•
4	32	Darmstadt-Dieburg	46.49.2	5	5 036	685	5 722
4	32	Darmstadt-Dieburg	46.49.3	8	29 005	692	29 697
4	32	Darmstadt-Dieburg	46.49.4	8	36 084	3 865	39 949
4	32	Darmstadt-Dieburg	46.49.5	•	•	•	•
4	32	Darmstadt-Dieburg	46.5	21	102 126	22 547	124 673
4	32	Darmstadt-Dieburg	46.51	14	74 185	12 042	86 228
4	32	Darmstadt-Dieburg	46.52	7	27 941	10 505	38 445
4	32	Darmstadt-Dieburg	46.6	72	454 455	101 078	555 533
4	32	Darmstadt-Dieburg	46.61	9	59 352	2 776	62 128
4	32	Darmstadt-Dieburg	46.62	12	49 903	22 537	72 440
4	32	Darmstadt-Dieburg	46.63	6	41 957	13 055	55 012
4	32	Darmstadt-Dieburg	46.64	—	—	—	—
4	32	Darmstadt-Dieburg	46.65	•	•	•	•
4	32	Darmstadt-Dieburg	46.66	•	•	•	•
4	32	Darmstadt-Dieburg	46.69	39	284 398	62 294	346 693
4	32	Darmstadt-Dieburg	46.7	81	568 777	22 263	591 040
4	32	Darmstadt-Dieburg	46.71	•	•	•	•
4	32	Darmstadt-Dieburg	46.71.1	•	•	•	•
4	32	Darmstadt-Dieburg	46.71.2	•	•	•	•
4	32	Darmstadt-Dieburg	46.72	•	•	•	•
4	32	Darmstadt-Dieburg	46.73	29	192 513	6 492	199 005
4	32	Darmstadt-Dieburg	46.73.1	•	•	•	•
4	32	Darmstadt-Dieburg	46.73.2	•	•	•	•
4	32	Darmstadt-Dieburg	46.73.3	3	1 028	•	•
4	32	Darmstadt-Dieburg	46.73.4	15	54 433	3 276	57 710
4	32	Darmstadt-Dieburg	46.73.5	•	•	•	•
4	32	Darmstadt-Dieburg	46.73.6	4	97 846	1 052	98 898
4	32	Darmstadt-Dieburg	46.73.7	•	•	•	•
4	32	Darmstadt-Dieburg	46.73.8	•	•	•	•

6. Umsatzsteuerpflichtige und steuerbarer Umsatz 2019 in den kreisfreien Städten, Landkreisen und Regierungsbezirken nach wirtschaftlicher Gliederung

Regierungsbezirk	Kreisfreie Städte / Landkreise	Name	WZ 2008	Steuerpflichtige	Steuerbarer Umsatz		
					Lieferungen und Leistungen	innergemeinschaftliche Erwerbe	Insgesamt
				Anzahl			
4	32	Darmstadt-Dieburg	46.74	19	58 436	6 016	64 451
4	32	Darmstadt-Dieburg	46.74.1
4	32	Darmstadt-Dieburg	46.74.2
4	32	Darmstadt-Dieburg	46.74.3	6	18 241	248	18 489
4	32	Darmstadt-Dieburg	46.75
4	32	Darmstadt-Dieburg	46.76	4	19 701	6 104	25 805
4	32	Darmstadt-Dieburg	46.77	7	743	.	.
4	32	Darmstadt-Dieburg	46.9	9	17 326	1 416	18 743
4	32	Darmstadt-Dieburg	47	1 080	761 488	25 689	787 177
4	32	Darmstadt-Dieburg	47.1	98	117 636	1 198	118 834
4	32	Darmstadt-Dieburg	47.11	43	78 513	486	78 999
4	32	Darmstadt-Dieburg	47.19	55	39 123	712	39 835
4	32	Darmstadt-Dieburg	47.2	129	55 772	2 620	58 392
4	32	Darmstadt-Dieburg	47.21	37	18 751	107	18 858
4	32	Darmstadt-Dieburg	47.22	16	12 826	1 040	13 866
4	32	Darmstadt-Dieburg	47.23
4	32	Darmstadt-Dieburg	47.24	12	4 796	79	4 875
4	32	Darmstadt-Dieburg	47.25	30	7 269	23	7 292
4	32	Darmstadt-Dieburg	47.26
4	32	Darmstadt-Dieburg	47.29	29	11 222	1 367	12 589
4	32	Darmstadt-Dieburg	47.3	39	52 110	7	52 117
4	32	Darmstadt-Dieburg	47.30.1	34	41 719	6	41 725
4	32	Darmstadt-Dieburg	47.30.2	5	10 391	2	10 392
4	32	Darmstadt-Dieburg	47.4	67	45 339	1 098	46 437
4	32	Darmstadt-Dieburg	47.41	34	32 256	939	33 195
4	32	Darmstadt-Dieburg	47.42	13	4 699	11	4 710
4	32	Darmstadt-Dieburg	47.43	20	8 384	148	8 532
4	32	Darmstadt-Dieburg	47.5	172	83 145	3 018	86 164
4	32	Darmstadt-Dieburg	47.51	33	9 498	516	10 014
4	32	Darmstadt-Dieburg	47.52	57	34 531	395	34 925
4	32	Darmstadt-Dieburg	47.52.1	30	22 098	264	22 362
4	32	Darmstadt-Dieburg	47.52.3	27	12 432	130	12 563
4	32	Darmstadt-Dieburg	47.53	11	2 230	260	2 490
4	32	Darmstadt-Dieburg	47.54	35	14 609	298	14 906
4	32	Darmstadt-Dieburg	47.59	36	22 278	1 550	23 829
4	32	Darmstadt-Dieburg	47.59.1	21	18 025	1 023	19 048
4	32	Darmstadt-Dieburg	47.59.2
4	32	Darmstadt-Dieburg	47.59.3
4	32	Darmstadt-Dieburg	47.59.9
4	32	Darmstadt-Dieburg	47.6	113	57 373	3 514	60 887
4	32	Darmstadt-Dieburg	47.61	12	6 623	30	6 653
4	32	Darmstadt-Dieburg	47.62	35	7 873	53	7 926
4	32	Darmstadt-Dieburg	47.62.1	16	4 080	1	4 081
4	32	Darmstadt-Dieburg	47.62.2	19	3 792	53	3 845
4	32	Darmstadt-Dieburg	47.63
4	32	Darmstadt-Dieburg	47.64	54	35 028	3 333	38 361
4	32	Darmstadt-Dieburg	47.64.1	28	20 575	1 397	21 972
4	32	Darmstadt-Dieburg	47.64.2	26	14 454	1 935	16 389
4	32	Darmstadt-Dieburg	47.65
4	32	Darmstadt-Dieburg	47.7	329	265 695	5 490	271 185
4	32	Darmstadt-Dieburg	47.71	48	15 416	1 481	16 897
4	32	Darmstadt-Dieburg	47.72	11	4 715	427	5 141
4	32	Darmstadt-Dieburg	47.72.1	7	2 083	166	2 249
4	32	Darmstadt-Dieburg	47.72.2	4	2 631	261	2 892

6. Umsatzsteuerpflichtige und steuerbarer Umsatz 2019 in den kreisfreien Städten, Landkreisen und Regierungsbezirken nach wirtschaftlicher Gliederung

Regierungsbezirk	Kreisfreie Städte / Landkreise	Name	WZ 2008	Steuerpflichtige	Steuerbarer Umsatz		
					Lieferungen und Leistungen	innergemein-schaftliche Erwerbe	Insgesamt
					1 000 Euro		
				Anzahl			
4	32	Darmstadt-Dieburg	47.73	46	133 052	176	133 228
4	32	Darmstadt-Dieburg	47.74	15	52 534	1 559	54 093
4	32	Darmstadt-Dieburg	47.75	23	8 482	294	8 777
4	32	Darmstadt-Dieburg	47.76	61	15 602	726	16 328
4	32	Darmstadt-Dieburg	47.76.1	51	7 751	524	8 275
4	32	Darmstadt-Dieburg	47.76.2	10	7 851	202	8 053
4	32	Darmstadt-Dieburg	47.77	22	3 401	107	3 508
4	32	Darmstadt-Dieburg	47.78	84	29 759	701	30 460
4	32	Darmstadt-Dieburg	47.78.1	35	12 733	169	12 902
4	32	Darmstadt-Dieburg	47.78.2
4	32	Darmstadt-Dieburg	47.78.3
4	32	Darmstadt-Dieburg	47.78.9	34	12 497	489	12 986
4	32	Darmstadt-Dieburg	47.79	19	2 735	19	2 754
4	32	Darmstadt-Dieburg	47.79.1
4	32	Darmstadt-Dieburg	47.79.2
4	32	Darmstadt-Dieburg	47.79.9	16	2 474	17	2 491
4	32	Darmstadt-Dieburg	47.8	13	2 519	75	2 594
4	32	Darmstadt-Dieburg	47.81	6	1 249	69	1 318
4	32	Darmstadt-Dieburg	47.82
4	32	Darmstadt-Dieburg	47.89
4	32	Darmstadt-Dieburg	47.9	120	81 898	8 669	90 567
4	32	Darmstadt-Dieburg	47.91	49	55 011	7 148	62 160
4	32	Darmstadt-Dieburg	47.99	71	26 886	1 521	28 407
4	32	Darmstadt-Dieburg	47.99.1	9	7 397	226	7 624
4	32	Darmstadt-Dieburg	47.99.9	62	19 489	1 294	20 783
4	32	Darmstadt-Dieburg	H	354	366 123	1 079	367 202
4	32	Darmstadt-Dieburg	49	167	157 587	638	158 225
4	32	Darmstadt-Dieburg	49.1	—	—	—	—
4	32	Darmstadt-Dieburg	49.2	—	—	—	—
4	32	Darmstadt-Dieburg	49.3	40	15 887	—	15 887
4	32	Darmstadt-Dieburg	49.31
4	32	Darmstadt-Dieburg	49.32	28	6 857	—	6 857
4	32	Darmstadt-Dieburg	49.39
4	32	Darmstadt-Dieburg	49.39.1	3	1 065	.	.
4	32	Darmstadt-Dieburg	49.39.2	4	592	.	.
4	32	Darmstadt-Dieburg	49.39.9
4	32	Darmstadt-Dieburg	49.4	127	141 700	638	142 337
4	32	Darmstadt-Dieburg	49.41	113	135 430	.	.
4	32	Darmstadt-Dieburg	49.42	14	6 270	.	.
4	32	Darmstadt-Dieburg	49.5	—	—	—	—
4	32	Darmstadt-Dieburg	50	—	—	—	—
4	32	Darmstadt-Dieburg	50.1	—	—	—	—
4	32	Darmstadt-Dieburg	50.2	—	—	—	—
4	32	Darmstadt-Dieburg	50.3	—	—	—	—
4	32	Darmstadt-Dieburg	50.4	—	—	—	—
4	32	Darmstadt-Dieburg	51	—	—	—	—
4	32	Darmstadt-Dieburg	51.1	—	—	—	—
4	32	Darmstadt-Dieburg	51.2	—	—	—	—
4	32	Darmstadt-Dieburg	51.21	—	—	—	—
4	32	Darmstadt-Dieburg	51.22	—	—	—	—
4	32	Darmstadt-Dieburg	52	102	179 996	427	180 423
4	32	Darmstadt-Dieburg	52.1	6	15 144	204	15 348
4	32	Darmstadt-Dieburg	52.2	96	164 852	224	165 075
4	32	Darmstadt-Dieburg	52.21

6. Umsatzsteuerpflichtige und steuerbarer Umsatz 2019 in den kreisfreien Städten, Landkreisen und Regierungsbezirken nach wirtschaftlicher Gliederung

Regierungsbezirk	Kreisfreie Städte / Landkreise	Name	WZ 2008	Steuerpflichtige	Steuerbarer Umsatz		
					Lieferungen und Leistungen	innergemein-schaftliche Erwerbe	Insgesamt
				Anzahl	1 000 Euro		
4	32	Darmstadt-Dieburg	52.21.1	•	•	•	•
4	32	Darmstadt-Dieburg	52.21.2	•	•	•	•
4	32	Darmstadt-Dieburg	52.21.3	—	—	—	—
4	32	Darmstadt-Dieburg	52.21.4	•	•	•	•
4	32	Darmstadt-Dieburg	52.21.5	—	—	—	—
4	32	Darmstadt-Dieburg	52.21.9	•	•	•	•
4	32	Darmstadt-Dieburg	52.22	—	—	—	—
4	32	Darmstadt-Dieburg	52.22.1	—	—	—	—
4	32	Darmstadt-Dieburg	52.22.2	—	—	—	—
4	32	Darmstadt-Dieburg	52.22.3	—	—	—	—
4	32	Darmstadt-Dieburg	52.22.9	—	—	—	—
4	32	Darmstadt-Dieburg	52.23	•	•	•	•
4	32	Darmstadt-Dieburg	52.23.1	•	•	•	•
4	32	Darmstadt-Dieburg	52.23.9	—	—	—	—
4	32	Darmstadt-Dieburg	52.24	—	—	—	—
4	32	Darmstadt-Dieburg	52.29	89	162 482	208	162 690
4	32	Darmstadt-Dieburg	52.29.1	71	157 002	201	157 203
4	32	Darmstadt-Dieburg	52.29.2	—	—	—	—
4	32	Darmstadt-Dieburg	52.29.9	18	5 480	7	5 487
4	32	Darmstadt-Dieburg	53	85	28 540	14	28 554
4	32	Darmstadt-Dieburg	53.1	—	—	—	—
4	32	Darmstadt-Dieburg	53.2	85	28 540	14	28 554
4	32	Darmstadt-Dieburg	l	684	159 657	415	160 072
4	32	Darmstadt-Dieburg	55	98	35 119	30	35 149
4	32	Darmstadt-Dieburg	55.1	85	32 555	20	32 575
4	32	Darmstadt-Dieburg	55.10.1	25	18 453	14	18 466
4	32	Darmstadt-Dieburg	55.10.2	11	5 519	•	•
4	32	Darmstadt-Dieburg	55.10.3	40	7 803	7	7 810
4	32	Darmstadt-Dieburg	55.10.4	9	780	•	•
4	32	Darmstadt-Dieburg	55.2	8	1 364	10	1 374
4	32	Darmstadt-Dieburg	55.20.1	—	—	—	—
4	32	Darmstadt-Dieburg	55.20.2	—	—	—	—
4	32	Darmstadt-Dieburg	55.20.3	•	•	•	•
4	32	Darmstadt-Dieburg	55.20.4	•	•	•	•
4	32	Darmstadt-Dieburg	55.3	•	•	•	•
4	32	Darmstadt-Dieburg	55.9	•	•	•	•
4	32	Darmstadt-Dieburg	55.90.1	•	•	•	•
4	32	Darmstadt-Dieburg	55.90.9	•	•	•	•
4	32	Darmstadt-Dieburg	56	586	124 538	385	124 923
4	32	Darmstadt-Dieburg	56.1	431	99 805	363	100 169
4	32	Darmstadt-Dieburg	56.10.1	256	54 105	154	54 258
4	32	Darmstadt-Dieburg	56.10.2	13	20 930	59	20 989
4	32	Darmstadt-Dieburg	56.10.3	105	14 773	53	14 826
4	32	Darmstadt-Dieburg	56.10.4	31	4 633	12	4 646
4	32	Darmstadt-Dieburg	56.10.5	26	5 364	85	5 450
4	32	Darmstadt-Dieburg	56.2	35	8 162	8	8 170
4	32	Darmstadt-Dieburg	56.21	16	5 966	—	5 966
4	32	Darmstadt-Dieburg	56.29	19	2 196	8	2 204
4	32	Darmstadt-Dieburg	56.3	120	16 571	14	16 585
4	32	Darmstadt-Dieburg	56.30.1	98	14 461	13	14 474
4	32	Darmstadt-Dieburg	56.30.2	4	587	—	587
4	32	Darmstadt-Dieburg	56.30.3	9	981	•	•
4	32	Darmstadt-Dieburg	56.30.4	—	—	—	—
4	32	Darmstadt-Dieburg	56.30.9	9	542	•	•

6. Umsatzsteuerpflichtige und steuerbarer Umsatz 2019 in den kreisfreien Städten, Landkreisen und Regierungsbezirken nach wirtschaftlicher Gliederung

Regierungsbezirk	Kreisfreie Städte / Landkreise	Name	WZ 2008	Steuerpflichtige	Steuerbarer Umsatz		
					Lieferungen und Leistungen	innergemeinschaftliche Erwerbe	Insgesamt
				Anzahl			
4	32	Darmstadt-Dieburg	J	587	294 149	6 591	300 740
4	32	Darmstadt-Dieburg	58	25	8 674	1 015	9 689
4	32	Darmstadt-Dieburg	58.1	19	8 326	.	.
4	32	Darmstadt-Dieburg	58.11	9	3 901	47	3 947
4	32	Darmstadt-Dieburg	58.12	—	—	—	—
4	32	Darmstadt-Dieburg	58.13
4	32	Darmstadt-Dieburg	58.14
4	32	Darmstadt-Dieburg	58.19	5	2 339	965	3 304
4	32	Darmstadt-Dieburg	58.2	6	348	.	.
4	32	Darmstadt-Dieburg	58.21
4	32	Darmstadt-Dieburg	58.29
4	32	Darmstadt-Dieburg	59	19	12 324	56	12 379
4	32	Darmstadt-Dieburg	59.1	14	9 336	23	9 359
4	32	Darmstadt-Dieburg	59.11
4	32	Darmstadt-Dieburg	59.12
4	32	Darmstadt-Dieburg	59.13	—	—	—	—
4	32	Darmstadt-Dieburg	59.14
4	32	Darmstadt-Dieburg	59.2	5	2 988	32	3 020
4	32	Darmstadt-Dieburg	59.20.1	—	—	—	—
4	32	Darmstadt-Dieburg	59.20.2
4	32	Darmstadt-Dieburg	59.20.3
4	32	Darmstadt-Dieburg	60	—	—	—	—
4	32	Darmstadt-Dieburg	60.1	—	—	—	—
4	32	Darmstadt-Dieburg	60.2	—	—	—	—
4	32	Darmstadt-Dieburg	61	11	13 137	523	13 660
4	32	Darmstadt-Dieburg	61.1	—	—	—	—
4	32	Darmstadt-Dieburg	61.2
4	32	Darmstadt-Dieburg	61.3
4	32	Darmstadt-Dieburg	61.9
4	32	Darmstadt-Dieburg	61.90.1
4	32	Darmstadt-Dieburg	61.90.9
4	32	Darmstadt-Dieburg	62	479	249 359	4 960	254 319
4	32	Darmstadt-Dieburg	62.01	177	106 056	135	106 191
4	32	Darmstadt-Dieburg	62.01.1	38	11 387	4	11 391
4	32	Darmstadt-Dieburg	62.01.9	139	94 669	131	94 800
4	32	Darmstadt-Dieburg	62.02	219	100 618	559	101 177
4	32	Darmstadt-Dieburg	62.03	37	4 541	8	4 549
4	32	Darmstadt-Dieburg	62.09	46	38 143	4 258	42 401
4	32	Darmstadt-Dieburg	63	53	10 656	37	10 693
4	32	Darmstadt-Dieburg	63.1	5	1 911	10	1 921
4	32	Darmstadt-Dieburg	63.11
4	32	Darmstadt-Dieburg	63.12
4	32	Darmstadt-Dieburg	63.9	48	8 745	27	8 772
4	32	Darmstadt-Dieburg	63.91	4	196	—	196
4	32	Darmstadt-Dieburg	63.99	44	8 549	27	8 576
4	32	Darmstadt-Dieburg	K	79	53 741	33	53 774
4	32	Darmstadt-Dieburg	64	5	23 367	29	23 396
4	32	Darmstadt-Dieburg	64.1
4	32	Darmstadt-Dieburg	64.11	—	—	—	—
4	32	Darmstadt-Dieburg	64.19
4	32	Darmstadt-Dieburg	64.19.1	—	—	—	—
4	32	Darmstadt-Dieburg	64.19.2
4	32	Darmstadt-Dieburg	64.19.3
4	32	Darmstadt-Dieburg	64.19.4	—	—	—	—

6. Umsatzsteuerpflichtige und steuerbarer Umsatz 2019 in den kreisfreien Städten, Landkreisen und Regierungsbezirken nach wirtschaftlicher Gliederung

Regierungsbezirk	Kreisfreie Städte / Landkreise	Name	WZ 2008	Steuerpflichtige	Steuerbarer Umsatz		
					Lieferungen und Leistungen	innergemein-schaftliche Erwerbe	Insgesamt
				Anzahl	1 000 Euro		
4	32	Darmstadt-Dieburg	64.19.5	—	—	—	—
4	32	Darmstadt-Dieburg	64.19.6	—	—	—	—
4	32	Darmstadt-Dieburg	64.2	—	—	—	—
4	32	Darmstadt-Dieburg	64.3	—	—	—	—
4	32	Darmstadt-Dieburg	64.9	•	•	•	•
4	32	Darmstadt-Dieburg	64.91	•	•	•	•
4	32	Darmstadt-Dieburg	64.92	—	—	—	—
4	32	Darmstadt-Dieburg	64.92.1	—	—	—	—
4	32	Darmstadt-Dieburg	64.92.2	—	—	—	—
4	32	Darmstadt-Dieburg	64.99	—	—	—	—
4	32	Darmstadt-Dieburg	64.99.1	—	—	—	—
4	32	Darmstadt-Dieburg	64.99.9	—	—	—	—
4	32	Darmstadt-Dieburg	65	•	•	•	•
4	32	Darmstadt-Dieburg	65.1	•	•	•	•
4	32	Darmstadt-Dieburg	65.11	—	—	—	—
4	32	Darmstadt-Dieburg	65.12	•	•	•	•
4	32	Darmstadt-Dieburg	65.12.1	—	—	—	—
4	32	Darmstadt-Dieburg	65.12.2	•	•	•	•
4	32	Darmstadt-Dieburg	65.2	—	—	—	—
4	32	Darmstadt-Dieburg	65.3	—	—	—	—
4	32	Darmstadt-Dieburg	66	•	•	•	•
4	32	Darmstadt-Dieburg	66.1	37	23 774	1	23 775
4	32	Darmstadt-Dieburg	66.11	—	—	—	—
4	32	Darmstadt-Dieburg	66.12	—	—	—	—
4	32	Darmstadt-Dieburg	66.19	37	23 774	1	23 775
4	32	Darmstadt-Dieburg	66.2	34	5 922	•	•
4	32	Darmstadt-Dieburg	66.21	•	•	•	•
4	32	Darmstadt-Dieburg	66.22	30	5 310	•	•
4	32	Darmstadt-Dieburg	66.29	•	•	•	•
4	32	Darmstadt-Dieburg	66.3	•	•	•	•
4	32	Darmstadt-Dieburg	L	1 061	216 014	3 766	219 781
4	32	Darmstadt-Dieburg	68	1 061	216 014	3 766	219 781
4	32	Darmstadt-Dieburg	68.1	35	12 657	1	12 659
4	32	Darmstadt-Dieburg	68.2	853	159 018	3 707	162 725
4	32	Darmstadt-Dieburg	68.3	173	44 339	57	44 397
4	32	Darmstadt-Dieburg	68.31	84	23 470	42	23 512
4	32	Darmstadt-Dieburg	68.32	89	20 869	16	20 885
4	32	Darmstadt-Dieburg	M	1 868	553 851	10 826	564 677
4	32	Darmstadt-Dieburg	69	320	88 652	61	88 712
4	32	Darmstadt-Dieburg	69.1	145	23 665	—	23 665
4	32	Darmstadt-Dieburg	69.10.1	45	8 899	•	•
4	32	Darmstadt-Dieburg	69.10.2	86	12 980	—	12 980
4	32	Darmstadt-Dieburg	69.10.3	—	—	—	—
4	32	Darmstadt-Dieburg	69.10.4	•	•	•	•
4	32	Darmstadt-Dieburg	69.10.9	•	•	•	•
4	32	Darmstadt-Dieburg	69.2	175	64 987	60	65 047
4	32	Darmstadt-Dieburg	69.20.1	•	•	•	•
4	32	Darmstadt-Dieburg	69.20.2	•	•	•	•
4	32	Darmstadt-Dieburg	69.20.3	125	54 225	60	54 286
4	32	Darmstadt-Dieburg	69.20.4	37	5 669	—	5 669
4	32	Darmstadt-Dieburg	70	445	151 249	1 721	152 970
4	32	Darmstadt-Dieburg	70.1	43	65 598	957	66 555
4	32	Darmstadt-Dieburg	70.10.1	9	38 083	26	38 109
4	32	Darmstadt-Dieburg	70.10.9	34	27 515	931	28 446

6. Umsatzsteuerpflichtige und steuerbarer Umsatz 2019 in den kreisfreien Städten, Landkreisen und Regierungsbezirken nach wirtschaftlicher Gliederung

Regierungsbezirk	Kreisfreie Städte / Landkreise	Name	WZ 2008	Steuerpflichtige	Steuerbarer Umsatz		
					Lieferungen und Leistungen	innergemein-schaftliche Erwerbe	Insgesamt
				Anzahl			
4	32	Darmstadt-Dieburg	70.2	402	85 651	764	86 416
4	32	Darmstadt-Dieburg	70.21	9	1 392	—	1 392
4	32	Darmstadt-Dieburg	70.22	393	84 260	764	85 024
4	32	Darmstadt-Dieburg	71	613	213 018	6 307	219 325
4	32	Darmstadt-Dieburg	71.1	591	198 095	1 436	199 531
4	32	Darmstadt-Dieburg	71.11	139	29 233	76	29 310
4	32	Darmstadt-Dieburg	71.11.1	91	18 066	—	18 066
4	32	Darmstadt-Dieburg	71.11.2	11	4 110	•	•
4	32	Darmstadt-Dieburg	71.11.3	22	5 471	1	5 471
4	32	Darmstadt-Dieburg	71.11.4	15	1 587	•	•
4	32	Darmstadt-Dieburg	71.12	452	168 861	1 360	170 221
4	32	Darmstadt-Dieburg	71.12.1	171	54 101	560	54 661
4	32	Darmstadt-Dieburg	71.12.2	167	88 934	533	89 468
4	32	Darmstadt-Dieburg	71.12.3	10	2 907	5	2 912
4	32	Darmstadt-Dieburg	71.12.9	104	22 919	262	23 181
4	32	Darmstadt-Dieburg	71.2	22	14 923	4 871	19 794
4	32	Darmstadt-Dieburg	72	50	19 054	339	19 393
4	32	Darmstadt-Dieburg	72.1	43	18 576	•	•
4	32	Darmstadt-Dieburg	72.11	9	2 930	•	•
4	32	Darmstadt-Dieburg	72.19	34	15 646	332	15 978
4	32	Darmstadt-Dieburg	72.2	7	478	•	•
4	32	Darmstadt-Dieburg	73	120	42 399	1 882	44 281
4	32	Darmstadt-Dieburg	73.1	•	•	•	•
4	32	Darmstadt-Dieburg	73.11	108	38 575	1 862	40 437
4	32	Darmstadt-Dieburg	73.12	•	•	•	•
4	32	Darmstadt-Dieburg	73.2	•	•	•	•
4	32	Darmstadt-Dieburg	74	274	28 685	451	29 136
4	32	Darmstadt-Dieburg	74.1	100	9 778	271	10 049
4	32	Darmstadt-Dieburg	74.10.1	8	1 022	130	1 153
4	32	Darmstadt-Dieburg	74.10.2	55	4 588	8	4 596
4	32	Darmstadt-Dieburg	74.10.3	37	4 167	133	4 300
4	32	Darmstadt-Dieburg	74.2	42	3 594	109	3 703
4	32	Darmstadt-Dieburg	74.20.1	•	•	•	•
4	32	Darmstadt-Dieburg	74.20.2	•	•	•	•
4	32	Darmstadt-Dieburg	74.3	33	1 686	—	1 686
4	32	Darmstadt-Dieburg	74.30.1	9	586	•	•
4	32	Darmstadt-Dieburg	74.30.2	24	1 100	•	•
4	32	Darmstadt-Dieburg	74.9	99	13 628	70	13 699
4	32	Darmstadt-Dieburg	75	46	10 794	65	10 859
4	32	Darmstadt-Dieburg	75.00.1	40	10 028	65	10 093
4	32	Darmstadt-Dieburg	75.00.9	6	766	—	766
4	32	Darmstadt-Dieburg	N	806	544 190	50 559	594 749
4	32	Darmstadt-Dieburg	77	127	142 857	39 817	182 674
4	32	Darmstadt-Dieburg	77.1	•	•	•	•
4	32	Darmstadt-Dieburg	77.11	21	3 091	5	3 096
4	32	Darmstadt-Dieburg	77.12	•	•	•	•
4	32	Darmstadt-Dieburg	77.2	19	3 544	—	3 545
4	32	Darmstadt-Dieburg	77.21	•	•	•	•
4	32	Darmstadt-Dieburg	77.22	•	•	•	•
4	32	Darmstadt-Dieburg	77.29	15	3 008	—	3 008
4	32	Darmstadt-Dieburg	77.3	77	45 090	8 796	53 886
4	32	Darmstadt-Dieburg	77.31	•	•	•	•
4	32	Darmstadt-Dieburg	77.32	27	28 362	8 497	36 858
4	32	Darmstadt-Dieburg	77.33	•	•	•	•

6. Umsatzsteuerpflichtige und steuerbarer Umsatz 2019 in den kreisfreien Städten, Landkreisen und Regierungsbezirken nach wirtschaftlicher Gliederung

Regierungsbezirk	Kreisfreie Städte / Landkreise	Name	WZ 2008	Steuerpflichtige	Steuerbarer Umsatz		
					Lieferungen und Leistungen	innergemein-schaftliche Erwerbe	Insgesamt
				Anzahl	1 000 Euro		
4	32	Darmstadt-Dieburg	77.34	—	—	—	—
4	32	Darmstadt-Dieburg	77.35	•	•	•	•
4	32	Darmstadt-Dieburg	77.39	41	10 432	299	10 731
4	32	Darmstadt-Dieburg	77.4	•	•	•	•
4	32	Darmstadt-Dieburg	78	23	49 504	786	50 289
4	32	Darmstadt-Dieburg	78.1	•	•	•	•
4	32	Darmstadt-Dieburg	78.2	10	41 331	4	41 335
4	32	Darmstadt-Dieburg	78.3	•	•	•	•
4	32	Darmstadt-Dieburg	79	49	13 251	23	13 274
4	32	Darmstadt-Dieburg	79.1	•	•	•	•
4	32	Darmstadt-Dieburg	79.11	31	4 638	23	4 661
4	32	Darmstadt-Dieburg	79.12	•	•	•	•
4	32	Darmstadt-Dieburg	79.9	•	•	•	•
4	32	Darmstadt-Dieburg	80	19	11 725	6	11 731
4	32	Darmstadt-Dieburg	80.1	8	4 613	•	•
4	32	Darmstadt-Dieburg	80.2	8	6 940	6	6 946
4	32	Darmstadt-Dieburg	80.3	3	172	•	•
4	32	Darmstadt-Dieburg	81	414	164 302	533	164 835
4	32	Darmstadt-Dieburg	81.1	165	30 918	164	31 082
4	32	Darmstadt-Dieburg	81.2	130	98 008	151	98 159
4	32	Darmstadt-Dieburg	81.21	61	59 355	79	59 434
4	32	Darmstadt-Dieburg	81.22	51	36 092	•	•
4	32	Darmstadt-Dieburg	81.22.1	37	7 626	•	•
4	32	Darmstadt-Dieburg	81.22.9	14	28 466	•	•
4	32	Darmstadt-Dieburg	81.29	18	2 561	•	•
4	32	Darmstadt-Dieburg	81.29.1	3	412	•	•
4	32	Darmstadt-Dieburg	81.29.2	5	518	•	•
4	32	Darmstadt-Dieburg	81.29.9	10	1 631	•	•
4	32	Darmstadt-Dieburg	81.3	119	35 376	218	35 594
4	32	Darmstadt-Dieburg	81.30.1	106	33 849	196	34 045
4	32	Darmstadt-Dieburg	81.30.9	13	1 527	22	1 549
4	32	Darmstadt-Dieburg	82	174	162 552	9 394	171 946
4	32	Darmstadt-Dieburg	82.1	71	6 671	—	6 671
4	32	Darmstadt-Dieburg	82.11	49	5 449	•	•
4	32	Darmstadt-Dieburg	82.19	22	1 222	•	•
4	32	Darmstadt-Dieburg	82.2	3	244	•	•
4	32	Darmstadt-Dieburg	82.3	35	9 155	•	•
4	32	Darmstadt-Dieburg	82.9	65	146 482	9 191	155 673
4	32	Darmstadt-Dieburg	82.91	•	•	•	•
4	32	Darmstadt-Dieburg	82.91.1	•	•	•	•
4	32	Darmstadt-Dieburg	82.91.2	—	—	—	—
4	32	Darmstadt-Dieburg	82.92	•	•	•	•
4	32	Darmstadt-Dieburg	82.99	•	•	•	•
4	32	Darmstadt-Dieburg	82.99.1	—	—	—	—
4	32	Darmstadt-Dieburg	82.99.9	•	•	•	•
4	32	Darmstadt-Dieburg	O	—	—	—	—
4	32	Darmstadt-Dieburg	P	188	21 670	173	21 842
4	32	Darmstadt-Dieburg	85	188	21 670	173	21 842
4	32	Darmstadt-Dieburg	85.1	—	—	—	—
4	32	Darmstadt-Dieburg	85.2	—	—	—	—
4	32	Darmstadt-Dieburg	85.3	5	468	•	•
4	32	Darmstadt-Dieburg	85.31	—	—	—	—
4	32	Darmstadt-Dieburg	85.32	5	468	•	•
4	32	Darmstadt-Dieburg	85.4	7	479	•	•

6. Umsatzsteuerpflichtige und steuerbarer Umsatz 2019 in den kreisfreien Städten, Landkreisen und Regierungsbezirken nach wirtschaftlicher Gliederung

Regierungsbezirk	Kreisfreie Städte / Landkreise	Name	WZ 2008	Steuerpflichtige	Steuerbarer Umsatz		
					Lieferungen und Leistungen	innergemeinschaftliche Erwerbe	Insgesamt
4	32	Darmstadt-Dieburg	85.41	7	479	•	•
4	32	Darmstadt-Dieburg	85.42	—	—	—	—
4	32	Darmstadt-Dieburg	85.42.1	—	—	—	—
4	32	Darmstadt-Dieburg	85.42.2	—	—	—	—
4	32	Darmstadt-Dieburg	85.42.3	—	—	—	—
4	32	Darmstadt-Dieburg	85.42.4	—	—	—	—
4	32	Darmstadt-Dieburg	85.5	176	20 723	173	20 895
4	32	Darmstadt-Dieburg	85.51	55	3 098	12	3 110
4	32	Darmstadt-Dieburg	85.52	11	2 857	•	•
4	32	Darmstadt-Dieburg	85.53	40	8 606	•	•
4	32	Darmstadt-Dieburg	85.59	70	6 161	18	6 179
4	32	Darmstadt-Dieburg	85.59.1	—	—	—	—
4	32	Darmstadt-Dieburg	85.59.2	41	3 781	4	3 785
4	32	Darmstadt-Dieburg	85.59.9	29	2 380	13	2 394
4	32	Darmstadt-Dieburg	85.6	—	—	—	—
4	32	Darmstadt-Dieburg	Q	187	46 161	30	46 191
4	32	Darmstadt-Dieburg	86	162	41 639	29	41 668
4	32	Darmstadt-Dieburg	86.1	•	•	•	•
4	32	Darmstadt-Dieburg	86.10.1	—	—	—	—
4	32	Darmstadt-Dieburg	86.10.2	—	—	—	—
4	32	Darmstadt-Dieburg	86.10.3	•	•	•	•
4	32	Darmstadt-Dieburg	86.2	55	29 945	15	29 960
4	32	Darmstadt-Dieburg	86.21	12	1 870	•	•
4	32	Darmstadt-Dieburg	86.22	10	1 846	•	•
4	32	Darmstadt-Dieburg	86.23	33	26 229	15	26 244
4	32	Darmstadt-Dieburg	86.9	•	•	•	•
4	32	Darmstadt-Dieburg	86.90.1	17	1 154	2	1 155
4	32	Darmstadt-Dieburg	86.90.2	35	4 802	—	4 802
4	32	Darmstadt-Dieburg	86.90.3	7	863	11	874
4	32	Darmstadt-Dieburg	86.90.9	•	•	•	•
4	32	Darmstadt-Dieburg	87	•	•	•	•
4	32	Darmstadt-Dieburg	87.1	•	•	•	•
4	32	Darmstadt-Dieburg	87.2	—	—	—	—
4	32	Darmstadt-Dieburg	87.3	•	•	•	•
4	32	Darmstadt-Dieburg	87.9	—	—	—	—
4	32	Darmstadt-Dieburg	88	•	•	•	•
4	32	Darmstadt-Dieburg	88.1	•	•	•	•
4	32	Darmstadt-Dieburg	88.10.1	3	536	•	•
4	32	Darmstadt-Dieburg	88.10.2	•	•	•	•
4	32	Darmstadt-Dieburg	88.9	16	3 256	—	3 257
4	32	Darmstadt-Dieburg	88.91	•	•	•	•
4	32	Darmstadt-Dieburg	88.99	•	•	•	•
4	32	Darmstadt-Dieburg	R	299	124 148	1 220	125 368
4	32	Darmstadt-Dieburg	90	109	32 790	69	32 859
4	32	Darmstadt-Dieburg	90.01	•	•	•	•
4	32	Darmstadt-Dieburg	90.01.1	—	—	—	—
4	32	Darmstadt-Dieburg	90.01.2	6	334	•	•
4	32	Darmstadt-Dieburg	90.01.3	•	•	•	•
4	32	Darmstadt-Dieburg	90.01.4	23	2 184	23	2 207
4	32	Darmstadt-Dieburg	90.02	17	3 497	39	3 536
4	32	Darmstadt-Dieburg	90.03	56	4 148	6	4 154
4	32	Darmstadt-Dieburg	90.03.1	3	652	•	•
4	32	Darmstadt-Dieburg	90.03.2	16	1 154	5	1 159
4	32	Darmstadt-Dieburg	90.03.3	7	248	—	249

6. Umsatzsteuerpflichtige und steuerbarer Umsatz 2019 in den kreisfreien Städten, Landkreisen und Regierungsbezirken nach wirtschaftlicher Gliederung

Regierungsbezirk	Kreisfreie Städte / Landkreise	Name	WZ 2008	Steuerpflichtige	Steuerbarer Umsatz		
					Lieferungen und Leistungen	innergemeinschaftliche Erwerbe	Insgesamt
4	32	Darmstadt-Dieburg	90.03.4	5	672	•	•
4	32	Darmstadt-Dieburg	90.03.5	25	1 422	—	1 422
4	32	Darmstadt-Dieburg	90.04	•	•	•	•
4	32	Darmstadt-Dieburg	90.04.1	•	•	•	•
4	32	Darmstadt-Dieburg	90.04.2	—	—	—	—
4	32	Darmstadt-Dieburg	90.04.3	•	•	•	•
4	32	Darmstadt-Dieburg	91	•	•	•	•
4	32	Darmstadt-Dieburg	91.01	—	—	—	—
4	32	Darmstadt-Dieburg	91.02	•	•	•	•
4	32	Darmstadt-Dieburg	91.03	—	—	—	—
4	32	Darmstadt-Dieburg	91.04	—	—	—	—
4	32	Darmstadt-Dieburg	92	•	•	•	•
4	32	Darmstadt-Dieburg	92.00.1	22	11 793	2	11 795
4	32	Darmstadt-Dieburg	92.00.2	—	—	—	—
4	32	Darmstadt-Dieburg	92.00.3	•	•	•	•
4	32	Darmstadt-Dieburg	93	159	78 335	1 149	79 484
4	32	Darmstadt-Dieburg	93.1	131	39 905	222	40 126
4	32	Darmstadt-Dieburg	93.11	22	6 375	166	6 541
4	32	Darmstadt-Dieburg	93.12	74	5 381	•	•
4	32	Darmstadt-Dieburg	93.13	22	26 759	46	26 805
4	32	Darmstadt-Dieburg	93.19	13	1 390	•	•
4	32	Darmstadt-Dieburg	93.2	28	38 430	928	39 358
4	32	Darmstadt-Dieburg	93.21	6	1 580	1	1 581
4	32	Darmstadt-Dieburg	93.29	22	36 850	926	37 776
4	32	Darmstadt-Dieburg	S	628	104 471	331	104 802
4	32	Darmstadt-Dieburg	94	39	2 448	1	2 449
4	32	Darmstadt-Dieburg	94.1	•	•	•	•
4	32	Darmstadt-Dieburg	94.11	•	•	•	•
4	32	Darmstadt-Dieburg	94.12	—	—	—	—
4	32	Darmstadt-Dieburg	94.2	—	—	—	—
4	32	Darmstadt-Dieburg	94.9	•	•	•	•
4	32	Darmstadt-Dieburg	94.91	5	644	•	•
4	32	Darmstadt-Dieburg	94.92	•	•	•	•
4	32	Darmstadt-Dieburg	94.99	27	1 490	1	1 491
4	32	Darmstadt-Dieburg	94.99.1	11	818	—	819
4	32	Darmstadt-Dieburg	94.99.2	•	•	•	•
4	32	Darmstadt-Dieburg	94.99.3	•	•	•	•
4	32	Darmstadt-Dieburg	94.99.4	—	—	—	—
4	32	Darmstadt-Dieburg	94.99.9	13	592	—	592
4	32	Darmstadt-Dieburg	95	48	18 122	15	18 137
4	32	Darmstadt-Dieburg	95.1	4	961	11	973
4	32	Darmstadt-Dieburg	95.11	•	•	•	•
4	32	Darmstadt-Dieburg	95.12	•	•	•	•
4	32	Darmstadt-Dieburg	95.2	44	17 161	4	17 165
4	32	Darmstadt-Dieburg	95.21	•	•	•	•
4	32	Darmstadt-Dieburg	95.22	•	•	•	•
4	32	Darmstadt-Dieburg	95.23	4	386	•	•
4	32	Darmstadt-Dieburg	95.24	4	128	•	•
4	32	Darmstadt-Dieburg	95.25	—	—	—	—
4	32	Darmstadt-Dieburg	95.29	27	6 403	4	6 407
4	32	Darmstadt-Dieburg	96	541	83 901	316	84 216
4	32	Darmstadt-Dieburg	96.01	25	7 245	141	7 386
4	32	Darmstadt-Dieburg	96.02	266	23 940	112	24 052
4	32	Darmstadt-Dieburg	96.02.1	176	19 513	86	19 600

6. Umsatzsteuerpflichtige und steuerbarer Umsatz 2019 in den kreisfreien Städten, Landkreisen und Regierungsbezirken nach wirtschaftlicher Gliederung

Regierungsbezirk	Kreisfreie Städte / Landkreise	Name	WZ 2008	Steuerpflichtige	Steuerbarer Umsatz		
					Lieferungen und Leistungen	innergemein-schaftliche Erwerbe	Insgesamt
4	32 Darmstadt-Dieburg		96.02.2	90	4 427	25	4 452
4	32 Darmstadt-Dieburg		96.03	20	33 994	10	34 004
4	32 Darmstadt-Dieburg		96.03.1	20	33 994	10	34 004
4	32 Darmstadt-Dieburg		96.03.2	—	—	—	—
4	32 Darmstadt-Dieburg		96.04	12	3 486	3	3 489
4	32 Darmstadt-Dieburg		96.09	218	15 235	50	15 286
4	33 Groß-Gerau		A - S	8 926	25 269 527	5 037 242	30 306 769
4	33 Groß-Gerau		A	146	40 449	1 127	41 575
4	33 Groß-Gerau		01	138	37 976	1 107	39 083
4	33 Groß-Gerau		01.1	31	8 395	258	8 654
4	33 Groß-Gerau		01.11	22	5 458	2	5 461
4	33 Groß-Gerau		01.12	—	—	—	—
4	33 Groß-Gerau		01.13	5	1 001	238	1 240
4	33 Groß-Gerau		01.13.1	•	•	•	•
4	33 Groß-Gerau		01.13.2	•	•	•	•
4	33 Groß-Gerau		01.14	—	—	—	—
4	33 Groß-Gerau		01.15	—	—	—	—
4	33 Groß-Gerau		01.16	—	—	—	—
4	33 Groß-Gerau		01.19	4	1 935	18	1 953
4	33 Groß-Gerau		01.19.1	•	•	•	•
4	33 Groß-Gerau		01.19.2	—	—	—	—
4	33 Groß-Gerau		01.19.9	•	•	•	•
4	33 Groß-Gerau		01.2	7	8 965	406	9 371
4	33 Groß-Gerau		01.21	•	•	•	•
4	33 Groß-Gerau		01.22	—	—	—	—
4	33 Groß-Gerau		01.23	—	—	—	—
4	33 Groß-Gerau		01.24	—	—	—	—
4	33 Groß-Gerau		01.25	•	•	•	•
4	33 Groß-Gerau		01.25.1	•	•	•	•
4	33 Groß-Gerau		01.25.9	3	383	13	396
4	33 Groß-Gerau		01.26	—	—	—	—
4	33 Groß-Gerau		01.27	—	—	—	—
4	33 Groß-Gerau		01.28	•	•	•	•
4	33 Groß-Gerau		01.29	—	—	—	—
4	33 Groß-Gerau		01.3	5	1 680	39	1 719
4	33 Groß-Gerau		01.30.1	•	•	•	•
4	33 Groß-Gerau		01.30.2	•	•	•	•
4	33 Groß-Gerau		01.4	16	2 076	51	2 127
4	33 Groß-Gerau		01.41	—	—	—	—
4	33 Groß-Gerau		01.42	—	—	—	—
4	33 Groß-Gerau		01.43	9	1 291	51	1 342
4	33 Groß-Gerau		01.44	—	—	—	—
4	33 Groß-Gerau		01.45	—	—	—	—
4	33 Groß-Gerau		01.46	—	—	—	—
4	33 Groß-Gerau		01.47	•	•	•	•
4	33 Groß-Gerau		01.49	•	•	•	•
4	33 Groß-Gerau		01.5	68	14 843	198	15 041
4	33 Groß-Gerau		01.6	11	2 017	154	2 171
4	33 Groß-Gerau		01.61	3	772	—	772
4	33 Groß-Gerau		01.62	4	384	13	396
4	33 Groß-Gerau		01.63	—	—	—	—
4	33 Groß-Gerau		01.64	4	861	141	1 002
4	33 Groß-Gerau		01.7	—	—	—	—
4	33 Groß-Gerau		02	•	•	•	•

6. Umsatzsteuerpflichtige und steuerbarer Umsatz 2019 in den kreisfreien Städten, Landkreisen und Regierungsbezirken nach wirtschaftlicher Gliederung

Regierungsbezirk	Kreisfreie Städte / Landkreise	Name	WZ 2008	Steuerpflichtige	Steuerbarer Umsatz		
					Lieferungen und Leistungen	innergemein-schaftliche Erwerbe	Insgesamt
4	33 Groß-Gerau		02.1	•	•	•	•
4	33 Groß-Gerau		02.2	3	553	•	•
4	33 Groß-Gerau		02.3	—	—	—	—
4	33 Groß-Gerau		02.4	•	•	•	•
4	33 Groß-Gerau		03	•	•	•	•
4	33 Groß-Gerau		03.1	•	•	•	•
4	33 Groß-Gerau		03.11	—	—	—	—
4	33 Groß-Gerau		03.12	•	•	•	•
4	33 Groß-Gerau		03.2	•	•	•	•
4	33 Groß-Gerau		03.21	—	—	—	—
4	33 Groß-Gerau		03.22	•	•	•	•
4	33 Groß-Gerau		B	12	19 462	179	19 641
4	33 Groß-Gerau		05	—	—	—	—
4	33 Groß-Gerau		05.1	—	—	—	—
4	33 Groß-Gerau		05.2	—	—	—	—
4	33 Groß-Gerau		06	—	—	—	—
4	33 Groß-Gerau		06.1	—	—	—	—
4	33 Groß-Gerau		06.2	—	—	—	—
4	33 Groß-Gerau		07	—	—	—	—
4	33 Groß-Gerau		07.1	—	—	—	—
4	33 Groß-Gerau		07.2	—	—	—	—
4	33 Groß-Gerau		07.21	—	—	—	—
4	33 Groß-Gerau		07.29	—	—	—	—
4	33 Groß-Gerau		08	•	•	•	•
4	33 Groß-Gerau		08.1	10	13 811	179	13 990
4	33 Groß-Gerau		08.11	—	—	—	—
4	33 Groß-Gerau		08.12	10	13 811	179	13 990
4	33 Groß-Gerau		08.9	•	•	•	•
4	33 Groß-Gerau		08.91	—	—	—	—
4	33 Groß-Gerau		08.92	—	—	—	—
4	33 Groß-Gerau		08.93	—	—	—	—
4	33 Groß-Gerau		08.99	•	•	•	•
4	33 Groß-Gerau		09	•	•	•	•
4	33 Groß-Gerau		09.1	•	•	•	•
4	33 Groß-Gerau		09.9	—	—	—	—
4	33 Groß-Gerau		C	492	10 875 163	4 317 364	15 192 528
4	33 Groß-Gerau		10	64	51 554	1 838	53 392
4	33 Groß-Gerau		10.1	20	7 612	•	•
4	33 Groß-Gerau		10.11	—	—	—	—
4	33 Groß-Gerau		10.12	—	—	—	—
4	33 Groß-Gerau		10.13	20	7 612	•	•
4	33 Groß-Gerau		10.2	—	—	—	—
4	33 Groß-Gerau		10.3	•	•	•	•
4	33 Groß-Gerau		10.31	•	•	•	•
4	33 Groß-Gerau		10.32	—	—	—	—
4	33 Groß-Gerau		10.39	•	•	•	•
4	33 Groß-Gerau		10.4	•	•	•	•
4	33 Groß-Gerau		10.41	•	•	•	•
4	33 Groß-Gerau		10.42	—	—	—	—
4	33 Groß-Gerau		10.5	•	•	•	•
4	33 Groß-Gerau		10.51	•	•	•	•
4	33 Groß-Gerau		10.52	•	•	•	•
4	33 Groß-Gerau		10.6	—	—	—	—
4	33 Groß-Gerau		10.61	—	—	—	—

6. Umsatzsteuerpflichtige und steuerbarer Umsatz 2019 in den kreisfreien Städten, Landkreisen und Regierungsbezirken nach wirtschaftlicher Gliederung

Regierungsbezirk	Kreisfreie Städte / Landkreise	Name	WZ 2008	Steuerpflichtige	Steuerbarer Umsatz		
					Lieferungen und Leistungen	innergemeinschaftliche Erwerbe	Insgesamt
				Anzahl			
4	33	Groß-Gerau	10.62	—	—	—	—
4	33	Groß-Gerau	10.7	28	22 253	53	22 306
4	33	Groß-Gerau	10.71	28	22 253	53	22 306
4	33	Groß-Gerau	10.72	—	—	—	—
4	33	Groß-Gerau	10.73	—	—	—	—
4	33	Groß-Gerau	10.8	8	9 961	880	10 841
4	33	Groß-Gerau	10.81	—	—	—	—
4	33	Groß-Gerau	10.82	—	—	—	—
4	33	Groß-Gerau	10.83	•	•	•	•
4	33	Groß-Gerau	10.84	—	—	—	—
4	33	Groß-Gerau	10.85	•	•	•	•
4	33	Groß-Gerau	10.86	•	•	•	•
4	33	Groß-Gerau	10.89	•	•	•	•
4	33	Groß-Gerau	10.9	3	754	2	756
4	33	Groß-Gerau	10.91	•	•	•	•
4	33	Groß-Gerau	10.92	•	•	•	•
4	33	Groß-Gerau	11	6	1 474	3	1 477
4	33	Groß-Gerau	11.01	—	—	—	—
4	33	Groß-Gerau	11.02	—	—	—	—
4	33	Groß-Gerau	11.03	•	•	•	•
4	33	Groß-Gerau	11.04	—	—	—	—
4	33	Groß-Gerau	11.05	•	•	•	•
4	33	Groß-Gerau	11.06	—	—	—	—
4	33	Groß-Gerau	11.07	3	1 391	•	•
4	33	Groß-Gerau	12	—	—	—	—
4	33	Groß-Gerau	13	14	11 684	163	11 846
4	33	Groß-Gerau	13.1	—	—	—	—
4	33	Groß-Gerau	13.2	—	—	—	—
4	33	Groß-Gerau	13.3	•	•	•	•
4	33	Groß-Gerau	13.9	•	•	•	•
4	33	Groß-Gerau	13.91	—	—	—	—
4	33	Groß-Gerau	13.92	3	134	5	140
4	33	Groß-Gerau	13.93	•	•	•	•
4	33	Groß-Gerau	13.94	—	—	—	—
4	33	Groß-Gerau	13.95	—	—	—	—
4	33	Groß-Gerau	13.96	—	—	—	—
4	33	Groß-Gerau	13.99	•	•	•	•
4	33	Groß-Gerau	14	10	3 549	543	4 091
4	33	Groß-Gerau	14.1	10	3 549	543	4 091
4	33	Groß-Gerau	14.11	—	—	—	—
4	33	Groß-Gerau	14.12	—	—	—	—
4	33	Groß-Gerau	14.13	•	•	•	•
4	33	Groß-Gerau	14.14	—	—	—	—
4	33	Groß-Gerau	14.19	•	•	•	•
4	33	Groß-Gerau	14.2	—	—	—	—
4	33	Groß-Gerau	14.3	—	—	—	—
4	33	Groß-Gerau	14.31	—	—	—	—
4	33	Groß-Gerau	14.39	—	—	—	—
4	33	Groß-Gerau	15	•	•	•	•
4	33	Groß-Gerau	15.1	•	•	•	•
4	33	Groß-Gerau	15.11	•	•	•	•
4	33	Groß-Gerau	15.12	•	•	•	•
4	33	Groß-Gerau	15.2	—	—	—	—
4	33	Groß-Gerau	16	35	32 617	3 922	36 539

6. Umsatzsteuerpflichtige und steuerbarer Umsatz 2019 in den kreisfreien Städten, Landkreisen und Regierungsbezirken nach wirtschaftlicher Gliederung

Regierungsbezirk	Kreisfreie Städte / Landkreise	Name	WZ 2008	Steuerpflichtige	Steuerbarer Umsatz		
					Lieferungen und Leistungen	innergemein-schaftliche Erwerbe	Insgesamt
4	33	Groß-Gerau	16.1	—	—	—	—
4	33	Groß-Gerau	16.2	35	32 617	3 922	36 539
4	33	Groß-Gerau	16.21	•	•	•	•
4	33	Groß-Gerau	16.22	—	—	—	—
4	33	Groß-Gerau	16.23	27	13 532	28	13 560
4	33	Groß-Gerau	16.24	5	18 749	3 810	22 558
4	33	Groß-Gerau	16.29	•	•	•	•
4	33	Groß-Gerau	17	•	•	•	•
4	33	Groß-Gerau	17.1	3	1 170	—	1 171
4	33	Groß-Gerau	17.11	—	—	—	—
4	33	Groß-Gerau	17.12	3	1 170	—	1 171
4	33	Groß-Gerau	17.2	•	•	•	•
4	33	Groß-Gerau	17.21	•	•	•	•
4	33	Groß-Gerau	17.22	—	—	—	—
4	33	Groß-Gerau	17.23	•	•	•	•
4	33	Groß-Gerau	17.24	—	—	—	—
4	33	Groß-Gerau	17.29	—	—	—	—
4	33	Groß-Gerau	18	22	74 656	1 841	76 496
4	33	Groß-Gerau	18.1	22	74 656	1 841	76 496
4	33	Groß-Gerau	18.11	•	•	•	•
4	33	Groß-Gerau	18.12	13	26 842	263	27 105
4	33	Groß-Gerau	18.13	3	112	•	•
4	33	Groß-Gerau	18.14	•	•	•	•
4	33	Groß-Gerau	18.2	—	—	—	—
4	33	Groß-Gerau	19	—	—	—	—
4	33	Groß-Gerau	19.1	—	—	—	—
4	33	Groß-Gerau	19.2	—	—	—	—
4	33	Groß-Gerau	20	9	9 323	137	9 459
4	33	Groß-Gerau	20.1	•	•	•	•
4	33	Groß-Gerau	20.11	•	•	•	•
4	33	Groß-Gerau	20.12	—	—	—	—
4	33	Groß-Gerau	20.13	—	—	—	—
4	33	Groß-Gerau	20.14	—	—	—	—
4	33	Groß-Gerau	20.15	—	—	—	—
4	33	Groß-Gerau	20.16	—	—	—	—
4	33	Groß-Gerau	20.17	—	—	—	—
4	33	Groß-Gerau	20.2	•	•	•	•
4	33	Groß-Gerau	20.3	—	—	—	—
4	33	Groß-Gerau	20.4	•	•	•	•
4	33	Groß-Gerau	20.41	—	—	—	—
4	33	Groß-Gerau	20.42	•	•	•	•
4	33	Groß-Gerau	20.5	•	•	•	•
4	33	Groß-Gerau	20.51	—	—	—	—
4	33	Groß-Gerau	20.52	—	—	—	—
4	33	Groß-Gerau	20.53	—	—	—	—
4	33	Groß-Gerau	20.59	•	•	•	•
4	33	Groß-Gerau	20.6	—	—	—	—
4	33	Groß-Gerau	21	•	•	•	•
4	33	Groß-Gerau	21.1	—	—	—	—
4	33	Groß-Gerau	21.2	•	•	•	•
4	33	Groß-Gerau	22	20	72 497	8 291	80 788
4	33	Groß-Gerau	22.1	6	3 657	325	3 983
4	33	Groß-Gerau	22.11	6	3 657	325	3 983
4	33	Groß-Gerau	22.19	—	—	—	—

6. Umsatzsteuerpflichtige und steuerbarer Umsatz 2019 in den kreisfreien Städten, Landkreisen und Regierungsbezirken nach wirtschaftlicher Gliederung

Regierungsbezirk	Kreisfreie Städte / Landkreise	Name	WZ 2008	Steuerpflichtige	Steuerbarer Umsatz		
					Lieferungen und Leistungen	innergemeinschaftliche Erwerbe	Insgesamt
					1 000 Euro		
4	33	Groß-Gerau	22.2	14	68 839	7 966	76 805
4	33	Groß-Gerau	22.21	•	•	•	•
4	33	Groß-Gerau	22.22	•	•	•	•
4	33	Groß-Gerau	22.23	5	12 461	447	12 909
4	33	Groß-Gerau	22.29	•	•	•	•
4	33	Groß-Gerau	23	24	32 141	95	32 236
4	33	Groß-Gerau	23.1	•	•	•	•
4	33	Groß-Gerau	23.11	—	—	—	—
4	33	Groß-Gerau	23.12	3	345	•	•
4	33	Groß-Gerau	23.13	—	—	—	—
4	33	Groß-Gerau	23.14	—	—	—	—
4	33	Groß-Gerau	23.19	•	•	•	•
4	33	Groß-Gerau	23.2	—	—	—	—
4	33	Groß-Gerau	23.3	—	—	—	—
4	33	Groß-Gerau	23.31	—	—	—	—
4	33	Groß-Gerau	23.32	—	—	—	—
4	33	Groß-Gerau	23.4	—	—	—	—
4	33	Groß-Gerau	23.41	—	—	—	—
4	33	Groß-Gerau	23.42	—	—	—	—
4	33	Groß-Gerau	23.43	—	—	—	—
4	33	Groß-Gerau	23.44	—	—	—	—
4	33	Groß-Gerau	23.49	—	—	—	—
4	33	Groß-Gerau	23.5	—	—	—	—
4	33	Groß-Gerau	23.51	—	—	—	—
4	33	Groß-Gerau	23.52	—	—	—	—
4	33	Groß-Gerau	23.6	7	27 699	81	27 781
4	33	Groß-Gerau	23.61	•	•	•	•
4	33	Groß-Gerau	23.62	—	—	—	—
4	33	Groß-Gerau	23.63	3	20 425	42	20 468
4	33	Groß-Gerau	23.64	—	—	—	—
4	33	Groß-Gerau	23.65	—	—	—	—
4	33	Groß-Gerau	23.69	•	•	•	•
4	33	Groß-Gerau	23.7	12	2 794	14	2 808
4	33	Groß-Gerau	23.9	•	•	•	•
4	33	Groß-Gerau	23.91	—	—	—	—
4	33	Groß-Gerau	23.99	•	•	•	•
4	33	Groß-Gerau	24	•	•	•	•
4	33	Groß-Gerau	24.1	—	—	—	—
4	33	Groß-Gerau	24.2	•	•	•	•
4	33	Groß-Gerau	24.3	—	—	—	—
4	33	Groß-Gerau	24.31	—	—	—	—
4	33	Groß-Gerau	24.32	—	—	—	—
4	33	Groß-Gerau	24.33	—	—	—	—
4	33	Groß-Gerau	24.34	—	—	—	—
4	33	Groß-Gerau	24.4	—	—	—	—
4	33	Groß-Gerau	24.41	—	—	—	—
4	33	Groß-Gerau	24.42	—	—	—	—
4	33	Groß-Gerau	24.43	—	—	—	—
4	33	Groß-Gerau	24.44	—	—	—	—
4	33	Groß-Gerau	24.45	—	—	—	—
4	33	Groß-Gerau	24.46	—	—	—	—
4	33	Groß-Gerau	24.5	—	—	—	—
4	33	Groß-Gerau	24.51	—	—	—	—
4	33	Groß-Gerau	24.52	—	—	—	—

6. Umsatzsteuerpflichtige und steuerbarer Umsatz 2019 in den kreisfreien Städten, Landkreisen und Regierungsbezirken nach wirtschaftlicher Gliederung

Regierungsbezirk	Kreisfreie Städte / Landkreise	Name	WZ 2008	Steuerpflichtige	Steuerbarer Umsatz		
					Lieferungen und Leistungen	innergemein-schaftliche Erwerbe	Insgesamt
				Anzahl			
4	33	Groß-Gerau	24.53	—	—	—	—
4	33	Groß-Gerau	24.54	—	—	—	—
4	33	Groß-Gerau	25
4	33	Groß-Gerau	25.1	25	21 477	811	22 288
4	33	Groß-Gerau	25.11	15	16 980	747	17 727
4	33	Groß-Gerau	25.12	10	4 496	64	4 561
4	33	Groß-Gerau	25.2
4	33	Groß-Gerau	25.21	—	—	—	—
4	33	Groß-Gerau	25.29
4	33	Groß-Gerau	25.3	—	—	—	—
4	33	Groß-Gerau	25.4
4	33	Groß-Gerau	25.5
4	33	Groß-Gerau	25.6	37	21 474	121	21 595
4	33	Groß-Gerau	25.61	5	5 584	46	5 630
4	33	Groß-Gerau	25.62	32	15 890	75	15 965
4	33	Groß-Gerau	25.7	4	1 265	.	.
4	33	Groß-Gerau	25.71	—	—	—	—
4	33	Groß-Gerau	25.72
4	33	Groß-Gerau	25.73
4	33	Groß-Gerau	25.73.1	—	—	—	—
4	33	Groß-Gerau	25.73.2	—	—	—	—
4	33	Groß-Gerau	25.73.3
4	33	Groß-Gerau	25.73.4	—	—	—	—
4	33	Groß-Gerau	25.73.5	—	—	—	—
4	33	Groß-Gerau	25.9
4	33	Groß-Gerau	25.91	—	—	—	—
4	33	Groß-Gerau	25.92	—	—	—	—
4	33	Groß-Gerau	25.93	—	—	—	—
4	33	Groß-Gerau	25.94	—	—	—	—
4	33	Groß-Gerau	25.99
4	33	Groß-Gerau	26	24	31 341	127	31 468
4	33	Groß-Gerau	26.1
4	33	Groß-Gerau	26.11
4	33	Groß-Gerau	26.11.1
4	33	Groß-Gerau	26.11.9
4	33	Groß-Gerau	26.12	—	—	—	—
4	33	Groß-Gerau	26.2
4	33	Groß-Gerau	26.3
4	33	Groß-Gerau	26.4	4	3 419	7	3 426
4	33	Groß-Gerau	26.5	8	11 626	91	11 717
4	33	Groß-Gerau	26.51	8	11 626	91	11 717
4	33	Groß-Gerau	26.51.1
4	33	Groß-Gerau	26.51.2
4	33	Groß-Gerau	26.51.3
4	33	Groß-Gerau	26.52	—	—	—	—
4	33	Groß-Gerau	26.6
4	33	Groß-Gerau	26.7	—	—	—	—
4	33	Groß-Gerau	26.8	—	—	—	—
4	33	Groß-Gerau	27	14	10 115	100	10 215
4	33	Groß-Gerau	27.1
4	33	Groß-Gerau	27.11
4	33	Groß-Gerau	27.12
4	33	Groß-Gerau	27.2	—	—	—	—
4	33	Groß-Gerau	27.3	4	969	.	.

6. Umsatzsteuerpflichtige und steuerbarer Umsatz 2019 in den kreisfreien Städten, Landkreisen und Regierungsbezirken nach wirtschaftlicher Gliederung

Regierungsbezirk	Kreisfreie Städte / Landkreise	Name	WZ 2008	Steuerpflichtige	Steuerbarer Umsatz		
					Lieferungen und Leistungen	innergemeinschaftliche Erwerbe	Insgesamt
4	33	Groß-Gerau	27.31	•	•	•	•
4	33	Groß-Gerau	27.32	—	—	—	—
4	33	Groß-Gerau	27.33	•	•	•	•
4	33	Groß-Gerau	27.4	3	2 471	37	2 508
4	33	Groß-Gerau	27.5	•	•	•	•
4	33	Groß-Gerau	27.51	•	•	•	•
4	33	Groß-Gerau	27.52	—	—	—	—
4	33	Groß-Gerau	27.9	•	•	•	•
4	33	Groß-Gerau	28	•	•	•	•
4	33	Groß-Gerau	28.1	•	•	•	•
4	33	Groß-Gerau	28.11	•	•	•	•
4	33	Groß-Gerau	28.12	—	—	—	—
4	33	Groß-Gerau	28.13	—	—	—	—
4	33	Groß-Gerau	28.14	•	•	•	•
4	33	Groß-Gerau	28.15	—	—	—	—
4	33	Groß-Gerau	28.2	•	•	•	•
4	33	Groß-Gerau	28.21	•	•	•	•
4	33	Groß-Gerau	28.21.1	—	—	—	—
4	33	Groß-Gerau	28.21.9	•	•	•	•
4	33	Groß-Gerau	28.22	•	•	•	•
4	33	Groß-Gerau	28.23	3	636	•	•
4	33	Groß-Gerau	28.24	3	639	7	646
4	33	Groß-Gerau	28.25	•	•	•	•
4	33	Groß-Gerau	28.29	10	9 899	30	9 929
4	33	Groß-Gerau	28.3	—	—	—	—
4	33	Groß-Gerau	28.4	—	—	—	—
4	33	Groß-Gerau	28.41	—	—	—	—
4	33	Groß-Gerau	28.49	—	—	—	—
4	33	Groß-Gerau	28.9	•	•	•	•
4	33	Groß-Gerau	28.91	—	—	—	—
4	33	Groß-Gerau	28.92	4	12 771	1 394	14 165
4	33	Groß-Gerau	28.92.1	—	—	—	—
4	33	Groß-Gerau	28.92.2	4	12 771	1 394	14 165
4	33	Groß-Gerau	28.93	•	•	•	•
4	33	Groß-Gerau	28.94	•	•	•	•
4	33	Groß-Gerau	28.95	—	—	—	—
4	33	Groß-Gerau	28.96	—	—	—	—
4	33	Groß-Gerau	28.99	11	38 769	2 220	40 989
4	33	Groß-Gerau	29	•	•	•	•
4	33	Groß-Gerau	29.1	•	•	•	•
4	33	Groß-Gerau	29.10.1	•	•	•	•
4	33	Groß-Gerau	29.10.2	—	—	—	—
4	33	Groß-Gerau	29.2	•	•	•	•
4	33	Groß-Gerau	29.3	•	•	•	•
4	33	Groß-Gerau	29.31	•	•	•	•
4	33	Groß-Gerau	29.32	•	•	•	•
4	33	Groß-Gerau	30	—	—	—	—
4	33	Groß-Gerau	30.1	—	—	—	—
4	33	Groß-Gerau	30.11	—	—	—	—
4	33	Groß-Gerau	30.12	—	—	—	—
4	33	Groß-Gerau	30.2	—	—	—	—
4	33	Groß-Gerau	30.20.1	—	—	—	—
4	33	Groß-Gerau	30.20.2	—	—	—	—
4	33	Groß-Gerau	30.3	—	—	—	—

6. Umsatzsteuerpflichtige und steuerbarer Umsatz 2019 in den kreisfreien Städten, Landkreisen und Regierungsbezirken nach wirtschaftlicher Gliederung

Regierungsbezirk	Kreisfreie Städte / Landkreise	Name	WZ 2008	Steuerpflichtige	Steuerbarer Umsatz		
					Lieferungen und Leistungen	innergemeinschaftliche Erwerbe	Insgesamt
4	33	Groß-Gerau	30.4	—	—	—	—
4	33	Groß-Gerau	30.9	—	—	—	—
4	33	Groß-Gerau	30.91	—	—	—	—
4	33	Groß-Gerau	30.92	—	—	—	—
4	33	Groß-Gerau	30.99	—	—	—	—
4	33	Groß-Gerau	31	16	5 325	6	5 331
4	33	Groß-Gerau	31.01	•	•	•	•
4	33	Groß-Gerau	31.02	3	1 779	4	1 783
4	33	Groß-Gerau	31.03	—	—	—	—
4	33	Groß-Gerau	31.09	•	•	•	•
4	33	Groß-Gerau	31.09.1	•	•	•	•
4	33	Groß-Gerau	31.09.9	8	1 542	1	1 543
4	33	Groß-Gerau	32	38	25 453	1 730	27 184
4	33	Groß-Gerau	32.1	5	641	16	657
4	33	Groß-Gerau	32.11	—	—	—	—
4	33	Groß-Gerau	32.12	•	•	•	•
4	33	Groß-Gerau	32.13	•	•	•	•
4	33	Groß-Gerau	32.2	9	5 818	66	5 884
4	33	Groß-Gerau	32.3	—	—	—	—
4	33	Groß-Gerau	32.4	•	•	•	•
4	33	Groß-Gerau	32.5	20	17 775	1 627	19 402
4	33	Groß-Gerau	32.50.1	6	12 331	1 522	13 853
4	33	Groß-Gerau	32.50.2	5	2 526	77	2 603
4	33	Groß-Gerau	32.50.3	9	2 919	28	2 946
4	33	Groß-Gerau	32.9	•	•	•	•
4	33	Groß-Gerau	32.91	—	—	—	—
4	33	Groß-Gerau	32.99	•	•	•	•
4	33	Groß-Gerau	33	46	61 050	3 711	64 761
4	33	Groß-Gerau	33.1	33	46 979	3 687	50 666
4	33	Groß-Gerau	33.11	•	•	•	•
4	33	Groß-Gerau	33.12	13	20 916	1 065	21 981
4	33	Groß-Gerau	33.13	•	•	•	•
4	33	Groß-Gerau	33.14	•	•	•	•
4	33	Groß-Gerau	33.15	•	•	•	•
4	33	Groß-Gerau	33.16	•	•	•	•
4	33	Groß-Gerau	33.17	11	1 171	1	1 172
4	33	Groß-Gerau	33.19	—	—	—	—
4	33	Groß-Gerau	33.2	13	14 071	24	14 095
4	33	Groß-Gerau	D	116	110 830	748	111 578
4	33	Groß-Gerau	35	116	110 830	748	111 578
4	33	Groß-Gerau	35.1	•	•	•	•
4	33	Groß-Gerau	35.11	106	43 740	747	44 487
4	33	Groß-Gerau	35.11.1	6	340	5	345
4	33	Groß-Gerau	35.11.2	32	21 162	76	21 239
4	33	Groß-Gerau	35.11.3	68	22 237	666	22 903
4	33	Groß-Gerau	35.12	—	—	—	—
4	33	Groß-Gerau	35.13	•	•	•	•
4	33	Groß-Gerau	35.14	—	—	—	—
4	33	Groß-Gerau	35.2	•	•	•	•
4	33	Groß-Gerau	35.21	•	•	•	•
4	33	Groß-Gerau	35.21.1	—	—	—	—
4	33	Groß-Gerau	35.21.2	•	•	•	•
4	33	Groß-Gerau	35.21.3	—	—	—	—
4	33	Groß-Gerau	35.22	•	•	•	•

6. Umsatzsteuerpflichtige und steuerbarer Umsatz 2019 in den kreisfreien Städten, Landkreisen und Regierungsbezirken nach wirtschaftlicher Gliederung

Regierungsbezirk	Kreisfreie Städte / Landkreise	Name	WZ 2008	Steuerpflichtige	Steuerbarer Umsatz		
					Lieferungen und Leistungen	innergemeinschaftliche Erwerbe	Insgesamt
					1 000 Euro		
4	33 Groß-Gerau		35.23	—	—	—	—
4	33 Groß-Gerau		35.3	•	•	•	•
4	33 Groß-Gerau		E	•	•	•	•
4	33 Groß-Gerau		36	16	120 614	69	120 683
4	33 Groß-Gerau		36.00.1	•	•	•	•
4	33 Groß-Gerau		36.00.2	8	102 143	69	102 212
4	33 Groß-Gerau		36.00.3	•	•	•	•
4	33 Groß-Gerau		37	5	10 684	1	10 685
4	33 Groß-Gerau		37.00.1	5	10 684	1	10 685
4	33 Groß-Gerau		37.00.2	—	—	—	—
4	33 Groß-Gerau		38	18	242 988	352	243 340
4	33 Groß-Gerau		38.1	3	10 252	•	•
4	33 Groß-Gerau		38.11	3	10 252	•	•
4	33 Groß-Gerau		38.12	—	—	—	—
4	33 Groß-Gerau		38.2	5	178 548	•	•
4	33 Groß-Gerau		38.21	•	•	•	•
4	33 Groß-Gerau		38.22	•	•	•	•
4	33 Groß-Gerau		38.3	10	54 188	27	54 215
4	33 Groß-Gerau		38.31	•	•	•	•
4	33 Groß-Gerau		38.32	•	•	•	•
4	33 Groß-Gerau		39	•	•	•	•
4	33 Groß-Gerau		F	956	1 831 694	11 903	1 843 597
4	33 Groß-Gerau		41	72	1 202 095	5 941	1 208 036
4	33 Groß-Gerau		41.1	17	16 420	12	16 432
4	33 Groß-Gerau		41.10.1	•	•	•	•
4	33 Groß-Gerau		41.10.2	•	•	•	•
4	33 Groß-Gerau		41.10.3	14	15 776	12	15 788
4	33 Groß-Gerau		41.2	55	1 185 675	5 930	1 191 604
4	33 Groß-Gerau		41.20.1	51	1 183 652	•	•
4	33 Groß-Gerau		41.20.2	4	2 023	•	•
4	33 Groß-Gerau		42	19	106 285	1 585	107 869
4	33 Groß-Gerau		42.1	7	95 219	98	95 317
4	33 Groß-Gerau		42.11	7	95 219	98	95 317
4	33 Groß-Gerau		42.12	—	—	—	—
4	33 Groß-Gerau		42.13	—	—	—	—
4	33 Groß-Gerau		42.2	3	960	18	979
4	33 Groß-Gerau		42.21	3	960	18	979
4	33 Groß-Gerau		42.22	—	—	—	—
4	33 Groß-Gerau		42.9	9	10 105	1 468	11 574
4	33 Groß-Gerau		42.91	•	•	•	•
4	33 Groß-Gerau		42.99	•	•	•	•
4	33 Groß-Gerau		43	865	523 314	4 377	527 691
4	33 Groß-Gerau		43.1	28	43 489	17	43 506
4	33 Groß-Gerau		43.11	17	8 522	14	8 536
4	33 Groß-Gerau		43.12	11	34 967	3	34 970
4	33 Groß-Gerau		43.13	—	—	—	—
4	33 Groß-Gerau		43.2	380	225 949	2 152	228 101
4	33 Groß-Gerau		43.21	94	53 353	318	53 670
4	33 Groß-Gerau		43.22	125	124 337	1 502	125 838
4	33 Groß-Gerau		43.29	161	48 260	333	48 593
4	33 Groß-Gerau		43.29.1	125	32 968	265	33 233
4	33 Groß-Gerau		43.29.9	36	15 291	68	15 359
4	33 Groß-Gerau		43.3	267	110 681	2 011	112 692
4	33 Groß-Gerau		43.31	22	12 906	15	12 921

6. Umsatzsteuerpflichtige und steuerbarer Umsatz 2019 in den kreisfreien Städten, Landkreisen und Regierungsbezirken nach wirtschaftlicher Gliederung

Regierungsbezirk	Kreisfreie Städte / Landkreise	Name	WZ 2008	Steuerpflichtige	Steuerbarer Umsatz		
					Lieferungen und Leistungen	innergemeinschaftliche Erwerbe	Insgesamt
				Anzahl			
4	33	Groß-Gerau	43.32	55	25 220	783	26 004
4	33	Groß-Gerau	43.33	107	29 745	614	30 359
4	33	Groß-Gerau	43.34	58	24 996	37	25 033
4	33	Groß-Gerau	43.34.1	54	22 157	32	22 189
4	33	Groß-Gerau	43.34.2	4	2 839	5	2 844
4	33	Groß-Gerau	43.39	25	17 814	562	18 375
4	33	Groß-Gerau	43.9	190	143 195	196	143 391
4	33	Groß-Gerau	43.91	41	47 854	30	47 884
4	33	Groß-Gerau	43.91.1	25	37 455	13	37 467
4	33	Groß-Gerau	43.91.2	16	10 399	17	10 417
4	33	Groß-Gerau	43.99	149	95 341	166	95 507
4	33	Groß-Gerau	43.99.1	12	9 231	—	9 231
4	33	Groß-Gerau	43.99.2	3	698	10	708
4	33	Groß-Gerau	43.99.9	134	85 412	156	85 567
4	33	Groß-Gerau	G	1 643	6 674 600	675 559	7 350 159
4	33	Groß-Gerau	45	385	393 168	31 473	424 641
4	33	Groß-Gerau	45.1	152	246 510	5 320	251 830
4	33	Groß-Gerau	45.11
4	33	Groß-Gerau	45.19
4	33	Groß-Gerau	45.2	135	76 830	2 308	79 138
4	33	Groß-Gerau	45.20.1	15	5 411	33	5 444
4	33	Groß-Gerau	45.20.2	12	2 927	2	2 930
4	33	Groß-Gerau	45.20.3	100	61 607	2 018	63 625
4	33	Groß-Gerau	45.20.4	8	6 884	255	7 139
4	33	Groß-Gerau	45.3	79	39 104	7 173	46 277
4	33	Groß-Gerau	45.31	12	17 657	4 227	21 884
4	33	Groß-Gerau	45.32	67	21 447	2 946	24 393
4	33	Groß-Gerau	45.4	19	30 724	16 671	47 396
4	33	Groß-Gerau	46	427	5 605 095	594 394	6 199 489
4	33	Groß-Gerau	46.1	136	57 159	4 457	61 616
4	33	Groß-Gerau	46.11	5	3 883	25	3 908
4	33	Groß-Gerau	46.12
4	33	Groß-Gerau	46.13
4	33	Groß-Gerau	46.13.1
4	33	Groß-Gerau	46.13.2
4	33	Groß-Gerau	46.14	21	11 071	234	11 304
4	33	Groß-Gerau	46.15	11	2 492	90	2 582
4	33	Groß-Gerau	46.16	9	730	3	733
4	33	Groß-Gerau	46.17	12	4 000	210	4 210
4	33	Groß-Gerau	46.18	51	19 803	3 155	22 958
4	33	Groß-Gerau	46.18.1	—	—	—	—
4	33	Groß-Gerau	46.18.2
4	33	Groß-Gerau	46.18.3
4	33	Groß-Gerau	46.18.4
4	33	Groß-Gerau	46.18.5	6	805	128	933
4	33	Groß-Gerau	46.18.6
4	33	Groß-Gerau	46.18.7
4	33	Groß-Gerau	46.18.9	37	15 660	1 482	17 142
4	33	Groß-Gerau	46.19	20	12 834	740	13 574
4	33	Groß-Gerau	46.2	14	12 444	1 847	14 291
4	33	Groß-Gerau	46.21
4	33	Groß-Gerau	46.22
4	33	Groß-Gerau	46.23	4	3 670	11	3 681
4	33	Groß-Gerau	46.24	—	—	—	—

6. Umsatzsteuerpflichtige und steuerbarer Umsatz 2019 in den kreisfreien Städten, Landkreisen und Regierungsbezirken nach wirtschaftlicher Gliederung

Regierungsbezirk	Kreisfreie Städte / Landkreise	Name	WZ 2008	Steuerpflichtige	Steuerbarer Umsatz		
					Lieferungen und Leistungen	innergemein-schaftliche Erwerbe	Insgesamt
				Anzahl			
4	33	Groß-Gerau	46.3
4	33	Groß-Gerau	46.31	9	15 848	2 482	18 330
4	33	Groß-Gerau	46.32	6	84 605	13 717	98 323
4	33	Groß-Gerau	46.33
4	33	Groß-Gerau	46.34	9	5 687	146	5 833
4	33	Groß-Gerau	46.35
4	33	Groß-Gerau	46.36	3	982	223	1 205
4	33	Groß-Gerau	46.37	3	532	118	650
4	33	Groß-Gerau	46.38	17	79 241	4 554	83 795
4	33	Groß-Gerau	46.38.1	—	—	—	—
4	33	Groß-Gerau	46.38.2	—	—	—	—
4	33	Groß-Gerau	46.38.9	17	79 241	4 554	83 795
4	33	Groß-Gerau	46.39
4	33	Groß-Gerau	46.39.1
4	33	Groß-Gerau	46.39.9
4	33	Groß-Gerau	46.4	68	289 637	45 643	335 280
4	33	Groß-Gerau	46.41	5	6 738	2 340	9 078
4	33	Groß-Gerau	46.42
4	33	Groß-Gerau	46.42.1
4	33	Groß-Gerau	46.42.2	—	—	—	—
4	33	Groß-Gerau	46.43	11	25 623	8 512	34 135
4	33	Groß-Gerau	46.43.1
4	33	Groß-Gerau	46.43.2	4	20 771	8 220	28 991
4	33	Groß-Gerau	46.43.3
4	33	Groß-Gerau	46.44
4	33	Groß-Gerau	46.44.1	—	—	—	—
4	33	Groß-Gerau	46.44.2
4	33	Groß-Gerau	46.45
4	33	Groß-Gerau	46.46	13	62 768	9 250	72 017
4	33	Groß-Gerau	46.46.1	4	16 034	959	16 993
4	33	Groß-Gerau	46.46.2	9	46 734	8 291	55 025
4	33	Groß-Gerau	46.47
4	33	Groß-Gerau	46.48
4	33	Groß-Gerau	46.49	21	76 454	22 103	98 557
4	33	Groß-Gerau	46.49.1	3	1 873	375	2 247
4	33	Groß-Gerau	46.49.2
4	33	Groß-Gerau	46.49.3	4	36 923	2 000	38 922
4	33	Groß-Gerau	46.49.4	7	14 771	4 513	19 284
4	33	Groß-Gerau	46.49.5
4	33	Groß-Gerau	46.5
4	33	Groß-Gerau	46.51	10	17 464	815	18 279
4	33	Groß-Gerau	46.52
4	33	Groß-Gerau	46.6	62	1 222 830	212 092	1 434 923
4	33	Groß-Gerau	46.61
4	33	Groß-Gerau	46.62	6	42 900	1 329	44 229
4	33	Groß-Gerau	46.63	8	2 840	35	2 875
4	33	Groß-Gerau	46.64
4	33	Groß-Gerau	46.65
4	33	Groß-Gerau	46.66	10	6 093	4	6 097
4	33	Groß-Gerau	46.69	33	1 157 755	204 275	1 362 030
4	33	Groß-Gerau	46.7	70	704 018	69 388	773 407
4	33	Groß-Gerau	46.71
4	33	Groß-Gerau	46.71.1
4	33	Groß-Gerau	46.71.2

6. Umsatzsteuerpflichtige und steuerbarer Umsatz 2019 in den kreisfreien Städten, Landkreisen und Regierungsbezirken nach wirtschaftlicher Gliederung

Regierungsbezirk	Kreisfreie Städte / Landkreise	Name	WZ 2008	Steuerpflichtige	Steuerbarer Umsatz		
					Lieferungen und Leistungen	innergemein-schaftliche Erwerbe	Insgesamt
				Anzahl	1 000 Euro		
4	33 Groß-Gerau	46.72	
4	33 Groß-Gerau	46.73	21	99 458	5 770	105 228	
4	33 Groß-Gerau	46.73.1	
4	33 Groß-Gerau	46.73.2	
4	33 Groß-Gerau	46.73.3	
4	33 Groß-Gerau	46.73.4	12	78 061	4 423	82 484	
4	33 Groß-Gerau	46.73.5	
4	33 Groß-Gerau	46.73.6	
4	33 Groß-Gerau	46.73.7	
4	33 Groß-Gerau	46.73.8	—	—	—	—	
4	33 Groß-Gerau	46.74	17	97 034	19 698	116 732	
4	33 Groß-Gerau	46.74.1	10	29 880	5 620	35 500	
4	33 Groß-Gerau	46.74.2	
4	33 Groß-Gerau	46.74.3	
4	33 Groß-Gerau	46.75	14	371 521	43 267	414 788	
4	33 Groß-Gerau	46.76	
4	33 Groß-Gerau	46.77	9	8 064	581	8 645	
4	33 Groß-Gerau	46.9	9	30 770	9 844	40 614	
4	33 Groß-Gerau	47	831	676 337	49 692	726 029	
4	33 Groß-Gerau	47.1	93	161 057	9 746	170 804	
4	33 Groß-Gerau	47.11	49	90 189	4 812	95 001	
4	33 Groß-Gerau	47.19	44	70 869	4 934	75 803	
4	33 Groß-Gerau	47.2	117	74 436	1 473	75 908	
4	33 Groß-Gerau	47.21	24	25 168	248	25 416	
4	33 Groß-Gerau	47.22	10	2 644	.	.	
4	33 Groß-Gerau	47.23	
4	33 Groß-Gerau	47.24	20	3 806	230	4 036	
4	33 Groß-Gerau	47.25	24	11 019	9	11 028	
4	33 Groß-Gerau	47.26	
4	33 Groß-Gerau	47.29	33	25 428	982	26 410	
4	33 Groß-Gerau	47.3	33	53 036	12	53 048	
4	33 Groß-Gerau	47.30.1	26	42 954	.	.	
4	33 Groß-Gerau	47.30.2	7	10 081	.	.	
4	33 Groß-Gerau	47.4	50	32 029	840	32 869	
4	33 Groß-Gerau	47.41	
4	33 Groß-Gerau	47.42	
4	33 Groß-Gerau	47.43	16	6 129	68	6 197	
4	33 Groß-Gerau	47.5	116	49 368	2 374	51 742	
4	33 Groß-Gerau	47.51	31	5 614	335	5 949	
4	33 Groß-Gerau	47.52	25	19 421	1 548	20 969	
4	33 Groß-Gerau	47.52.1	13	5 560	472	6 032	
4	33 Groß-Gerau	47.52.3	12	13 861	1 076	14 936	
4	33 Groß-Gerau	47.53	8	2 276	35	2 311	
4	33 Groß-Gerau	47.54	20	7 374	43	7 417	
4	33 Groß-Gerau	47.59	32	14 683	413	15 096	
4	33 Groß-Gerau	47.59.1	15	11 737	352	12 089	
4	33 Groß-Gerau	47.59.2	—	—	—	—	
4	33 Groß-Gerau	47.59.3	9	1 862	15	1 877	
4	33 Groß-Gerau	47.59.9	8	1 084	46	1 130	
4	33 Groß-Gerau	47.6	92	34 626	4 960	39 586	
4	33 Groß-Gerau	47.61	8	2 488	3	2 491	
4	33 Groß-Gerau	47.62	56	13 557	5	13 562	
4	33 Groß-Gerau	47.62.1	36	6 429	—	6 429	
4	33 Groß-Gerau	47.62.2	20	7 128	5	7 132	

6. Umsatzsteuerpflichtige und steuerbarer Umsatz 2019 in den kreisfreien Städten, Landkreisen und Regierungsbezirken nach wirtschaftlicher Gliederung

Regierungsbezirk	Kreisfreie Städte / Landkreise	Name	WZ 2008	Steuerpflichtige	Steuerbarer Umsatz		
					Lieferungen und Leistungen	innergemein- schaftliche Erwerbe	Insgesamt
4	33 Groß-Gerau		47.63	•	•	•	•
4	33 Groß-Gerau		47.64	21	14 602	1 544	16 146
4	33 Groß-Gerau		47.64.1	11	11 101	1 101	12 203
4	33 Groß-Gerau		47.64.2	10	3 501	443	3 944
4	33 Groß-Gerau		47.65	•	•	•	•
4	33 Groß-Gerau		47.7	223	174 412	2 913	177 325
4	33 Groß-Gerau		47.71	22	5 191	370	5 561
4	33 Groß-Gerau		47.72	7	3 250	68	3 318
4	33 Groß-Gerau		47.72.1	•	•	•	•
4	33 Groß-Gerau		47.72.2	•	•	•	•
4	33 Groß-Gerau		47.73	44	122 730	114	122 843
4	33 Groß-Gerau		47.74	11	4 625	258	4 884
4	33 Groß-Gerau		47.75	19	1 539	86	1 625
4	33 Groß-Gerau		47.76	45	12 939	1 204	14 143
4	33 Groß-Gerau		47.76.1	41	12 403	1 202	13 604
4	33 Groß-Gerau		47.76.2	4	536	2	538
4	33 Groß-Gerau		47.77	15	3 086	63	3 149
4	33 Groß-Gerau		47.78	52	20 338	750	21 088
4	33 Groß-Gerau		47.78.1	16	12 495	219	12 714
4	33 Groß-Gerau		47.78.2	•	•	•	•
4	33 Groß-Gerau		47.78.3	•	•	•	•
4	33 Groß-Gerau		47.78.9	28	6 591	436	7 027
4	33 Groß-Gerau		47.79	8	714	1	715
4	33 Groß-Gerau		47.79.1	—	—	—	—
4	33 Groß-Gerau		47.79.2	—	—	—	—
4	33 Groß-Gerau		47.79.9	8	714	1	715
4	33 Groß-Gerau		47.8	9	6 420	65	6 486
4	33 Groß-Gerau		47.81	6	6 160	65	6 226
4	33 Groß-Gerau		47.82	•	•	•	•
4	33 Groß-Gerau		47.89	•	•	•	•
4	33 Groß-Gerau		47.9	98	90 953	27 309	118 262
4	33 Groß-Gerau		47.91	47	52 485	14 275	66 760
4	33 Groß-Gerau		47.99	51	38 469	13 033	51 502
4	33 Groß-Gerau		47.99.1	3	3 466	9	3 476
4	33 Groß-Gerau		47.99.9	48	35 002	13 024	48 026
4	33 Groß-Gerau		H	671	2 561 256	9 705	2 570 961
4	33 Groß-Gerau		49	253	211 100	1 785	212 885
4	33 Groß-Gerau		49.1	—	—	—	—
4	33 Groß-Gerau		49.2	—	—	—	—
4	33 Groß-Gerau		49.3	•	•	•	•
4	33 Groß-Gerau		49.31	•	•	•	•
4	33 Groß-Gerau		49.32	64	10 282	13	10 296
4	33 Groß-Gerau		49.39	11	11 615	51	11 666
4	33 Groß-Gerau		49.39.1	•	•	•	•
4	33 Groß-Gerau		49.39.2	6	7 211	11	7 222
4	33 Groß-Gerau		49.39.9	•	•	•	•
4	33 Groß-Gerau		49.4	174	172 834	1 721	174 555
4	33 Groß-Gerau		49.41	160	154 043	1 639	155 681
4	33 Groß-Gerau		49.42	14	18 791	82	18 874
4	33 Groß-Gerau		49.5	•	•	•	•
4	33 Groß-Gerau		50	•	•	•	•
4	33 Groß-Gerau		50.1	—	—	—	—
4	33 Groß-Gerau		50.2	—	—	—	—
4	33 Groß-Gerau		50.3	•	•	•	•

6. Umsatzsteuerpflichtige und steuerbarer Umsatz 2019 in den kreisfreien Städten, Landkreisen und Regierungsbezirken nach wirtschaftlicher Gliederung

Regierungsbezirk	Kreisfreie Städte / Landkreise	Name	WZ 2008	Steuerpflichtige	Steuerbarer Umsatz		
					Lieferungen und Leistungen	innergemein-schaftliche Erwerbe	Insgesamt
Anzahl							
4	33	Groß-Gerau	50.4	•	•	•	•
4	33	Groß-Gerau	51	•	•	•	•
4	33	Groß-Gerau	51.1	•	•	•	•
4	33	Groß-Gerau	51.2	5	19 482	•	•
4	33	Groß-Gerau	51.21	5	19 482	•	•
4	33	Groß-Gerau	51.22	—	—	—	—
4	33	Groß-Gerau	52	268	2 176 187	5 275	2 181 463
4	33	Groß-Gerau	52.1	•	•	•	•
4	33	Groß-Gerau	52.2	•	•	•	•
4	33	Groß-Gerau	52.21	18	13 588	583	14 171
4	33	Groß-Gerau	52.21.1	6	7 335	•	•
4	33	Groß-Gerau	52.21.2	—	—	—	—
4	33	Groß-Gerau	52.21.3	—	—	—	—
4	33	Groß-Gerau	52.21.4	•	•	•	•
4	33	Groß-Gerau	52.21.5	—	—	—	—
4	33	Groß-Gerau	52.21.9	•	•	•	•
4	33	Groß-Gerau	52.22	•	•	•	•
4	33	Groß-Gerau	52.22.1	—	—	—	—
4	33	Groß-Gerau	52.22.2	•	•	•	•
4	33	Groß-Gerau	52.22.3	—	—	—	—
4	33	Groß-Gerau	52.22.9	—	—	—	—
4	33	Groß-Gerau	52.23	•	•	•	•
4	33	Groß-Gerau	52.23.1	•	•	•	•
4	33	Groß-Gerau	52.23.9	•	•	•	•
4	33	Groß-Gerau	52.24	7	8 091	•	•
4	33	Groß-Gerau	52.29	233	1 994 675	4 150	1 998 825
4	33	Groß-Gerau	52.29.1	201	1 821 090	4 100	1 825 190
4	33	Groß-Gerau	52.29.2	—	—	—	—
4	33	Groß-Gerau	52.29.9	32	173 584	51	173 635
4	33	Groß-Gerau	53	•	•	•	•
4	33	Groß-Gerau	53.1	—	—	—	—
4	33	Groß-Gerau	53.2	•	•	•	•
4	33	Groß-Gerau	l	725	191 378	2 867	194 245
4	33	Groß-Gerau	55	104	43 465	66	43 531
4	33	Groß-Gerau	55.1	86	39 378	65	39 443
4	33	Groß-Gerau	55.10.1	31	26 449	41	26 491
4	33	Groß-Gerau	55.10.2	15	4 673	3	4 676
4	33	Groß-Gerau	55.10.3	27	6 759	20	6 779
4	33	Groß-Gerau	55.10.4	13	1 497	—	1 497
4	33	Groß-Gerau	55.2	7	931	•	•
4	33	Groß-Gerau	55.20.1	—	—	—	—
4	33	Groß-Gerau	55.20.2	—	—	—	—
4	33	Groß-Gerau	55.20.3	7	931	•	•
4	33	Groß-Gerau	55.20.4	—	—	—	—
4	33	Groß-Gerau	55.3	6	2 345	1	2 346
4	33	Groß-Gerau	55.9	5	810	•	•
4	33	Groß-Gerau	55.90.1	•	•	•	•
4	33	Groß-Gerau	55.90.9	•	•	•	•
4	33	Groß-Gerau	56	621	147 914	2 800	150 714
4	33	Groß-Gerau	56.1	456	93 608	716	94 324
4	33	Groß-Gerau	56.10.1	237	49 986	633	50 619
4	33	Groß-Gerau	56.10.2	21	10 894	•	•
4	33	Groß-Gerau	56.10.3	137	23 715	4	23 719
4	33	Groß-Gerau	56.10.4	34	5 229	12	5 241

6. Umsatzsteuerpflichtige und steuerbarer Umsatz 2019 in den kreisfreien Städten, Landkreisen und Regierungsbezirken nach wirtschaftlicher Gliederung

Regierungsbezirk	Kreisfreie Städte / Landkreise	Name	WZ 2008	Steuerpflichtige	Steuerbarer Umsatz		
					Lieferungen und Leistungen	innergemein-schaftliche Erwerbe	Insgesamt
4	33 Groß-Gerau		56.10.5	27	3 784	•	•
4	33 Groß-Gerau		56.2	•	•	•	•
4	33 Groß-Gerau		56.21	•	•	•	•
4	33 Groß-Gerau		56.29	•	•	•	•
4	33 Groß-Gerau		56.3	•	•	•	•
4	33 Groß-Gerau		56.30.1	83	14 902	6	14 908
4	33 Groß-Gerau		56.30.2	•	•	•	•
4	33 Groß-Gerau		56.30.3	•	•	•	•
4	33 Groß-Gerau		56.30.4	•	•	•	•
4	33 Groß-Gerau		56.30.9	22	5 958	—	5 958
4	33 Groß-Gerau	J	J	405	315 429	2 518	317 947
4	33 Groß-Gerau		58	•	•	•	•
4	33 Groß-Gerau		58.1	•	•	•	•
4	33 Groß-Gerau		58.11	4	629	•	•
4	33 Groß-Gerau		58.12	—	—	—	—
4	33 Groß-Gerau		58.13	•	•	•	•
4	33 Groß-Gerau		58.14	3	295	•	•
4	33 Groß-Gerau		58.19	4	335	6	342
4	33 Groß-Gerau		58.2	—	—	—	—
4	33 Groß-Gerau		58.21	—	—	—	—
4	33 Groß-Gerau		58.29	—	—	—	—
4	33 Groß-Gerau		59	14	9 761	657	10 418
4	33 Groß-Gerau		59.1	11	9 396	•	•
4	33 Groß-Gerau		59.11	•	•	•	•
4	33 Groß-Gerau		59.12	—	—	—	—
4	33 Groß-Gerau		59.13	•	•	•	•
4	33 Groß-Gerau		59.14	4	6 672	•	•
4	33 Groß-Gerau		59.2	3	365	•	•
4	33 Groß-Gerau		59.20.1	•	•	•	•
4	33 Groß-Gerau		59.20.2	•	•	•	•
4	33 Groß-Gerau		59.20.3	•	•	•	•
4	33 Groß-Gerau		60	•	•	•	•
4	33 Groß-Gerau		60.1	—	—	—	—
4	33 Groß-Gerau		60.2	•	•	•	•
4	33 Groß-Gerau		61	12	6 426	91	6 517
4	33 Groß-Gerau		61.1	•	•	•	•
4	33 Groß-Gerau		61.2	•	•	•	•
4	33 Groß-Gerau		61.3	—	—	—	—
4	33 Groß-Gerau		61.9	•	•	•	•
4	33 Groß-Gerau		61.90.1	•	•	•	•
4	33 Groß-Gerau		61.90.9	6	5 057	91	5 148
4	33 Groß-Gerau		62	327	224 924	1 625	226 549
4	33 Groß-Gerau		62.01	111	144 383	86	144 469
4	33 Groß-Gerau		62.01.1	30	13 094	13	13 107
4	33 Groß-Gerau		62.01.9	81	131 289	73	131 362
4	33 Groß-Gerau		62.02	161	48 022	138	48 159
4	33 Groß-Gerau		62.03	20	7 411	25	7 437
4	33 Groß-Gerau		62.09	35	25 108	1 376	26 484
4	33 Groß-Gerau		63	37	68 600	138	68 738
4	33 Groß-Gerau		63.1	•	•	•	•
4	33 Groß-Gerau		63.11	3	744	—	745
4	33 Groß-Gerau		63.12	•	•	•	•
4	33 Groß-Gerau		63.9	•	•	•	•
4	33 Groß-Gerau		63.91	•	•	•	•

6. Umsatzsteuerpflichtige und steuerbarer Umsatz 2019 in den kreisfreien Städten, Landkreisen und Regierungsbezirken nach wirtschaftlicher Gliederung

Regierungsbezirk	Kreisfreie Städte / Landkreise	Name	WZ 2008	Steuerpflichtige	Steuerbarer Umsatz		
					Lieferungen und Leistungen	innergemein-schaftliche Erwerbe	Insgesamt
				Anzahl			
4	33	Groß-Gerau	63.99	30	37 033	137	37 171
4	33	Groß-Gerau	K	•	•	•	•
4	33	Groß-Gerau	64	•	•	•	•
4	33	Groß-Gerau	64.1	•	•	•	•
4	33	Groß-Gerau	64.11	—	—	—	—
4	33	Groß-Gerau	64.19	•	•	•	•
4	33	Groß-Gerau	64.19.1	•	•	•	•
4	33	Groß-Gerau	64.19.2	•	•	•	•
4	33	Groß-Gerau	64.19.3	•	•	•	•
4	33	Groß-Gerau	64.19.4	—	—	—	—
4	33	Groß-Gerau	64.19.5	—	—	—	—
4	33	Groß-Gerau	64.19.6	—	—	—	—
4	33	Groß-Gerau	64.2	—	—	—	—
4	33	Groß-Gerau	64.3	—	—	—	—
4	33	Groß-Gerau	64.9	•	•	•	•
4	33	Groß-Gerau	64.91	•	•	•	•
4	33	Groß-Gerau	64.92	—	—	—	—
4	33	Groß-Gerau	64.92.1	—	—	—	—
4	33	Groß-Gerau	64.92.2	—	—	—	—
4	33	Groß-Gerau	64.99	•	•	•	•
4	33	Groß-Gerau	64.99.1	•	•	•	•
4	33	Groß-Gerau	64.99.9	—	—	—	—
4	33	Groß-Gerau	65	—	—	—	—
4	33	Groß-Gerau	65.1	—	—	—	—
4	33	Groß-Gerau	65.11	—	—	—	—
4	33	Groß-Gerau	65.12	—	—	—	—
4	33	Groß-Gerau	65.12.1	—	—	—	—
4	33	Groß-Gerau	65.12.2	—	—	—	—
4	33	Groß-Gerau	65.2	—	—	—	—
4	33	Groß-Gerau	65.3	—	—	—	—
4	33	Groß-Gerau	66	37	9 891	90	9 980
4	33	Groß-Gerau	66.1	19	7 661	90	7 751
4	33	Groß-Gerau	66.11	—	—	—	—
4	33	Groß-Gerau	66.12	•	•	•	•
4	33	Groß-Gerau	66.19	•	•	•	•
4	33	Groß-Gerau	66.2	18	2 229	—	2 229
4	33	Groß-Gerau	66.21	•	•	•	•
4	33	Groß-Gerau	66.22	•	•	•	•
4	33	Groß-Gerau	66.29	•	•	•	•
4	33	Groß-Gerau	66.3	—	—	—	—
4	33	Groß-Gerau	L	805	183 572	1 355	184 927
4	33	Groß-Gerau	68	805	183 572	1 355	184 927
4	33	Groß-Gerau	68.1	23	8 319	103	8 422
4	33	Groß-Gerau	68.2	611	125 839	1 118	126 957
4	33	Groß-Gerau	68.3	171	49 414	134	49 548
4	33	Groß-Gerau	68.31	96	17 524	1	17 524
4	33	Groß-Gerau	68.32	75	31 890	133	32 023
4	33	Groß-Gerau	M	1 147	559 660	4 297	563 957
4	33	Groß-Gerau	69	261	68 140	105	68 245
4	33	Groß-Gerau	69.1	127	29 363	95	29 459
4	33	Groß-Gerau	69.10.1	54	18 844	1	18 845
4	33	Groß-Gerau	69.10.2	63	9 679	5	9 684
4	33	Groß-Gerau	69.10.3	—	—	—	—
4	33	Groß-Gerau	69.10.4	—	—	—	—

6. Umsatzsteuerpflichtige und steuerbarer Umsatz 2019 in den kreisfreien Städten, Landkreisen und Regierungsbezirken nach wirtschaftlicher Gliederung

Regierungsbezirk	Kreisfreie Städte / Landkreise	Name	WZ 2008	Steuerpflichtige	Steuerbarer Umsatz		
					Lieferungen und Leistungen	innergemeinschaftliche Erwerbe	Insgesamt
					1 000 Euro		
				Anzahl			
4	33	Groß-Gerau	69.10.9	10	840	90	930
4	33	Groß-Gerau	69.2	134	38 777	9	38 786
4	33	Groß-Gerau	69.20.1
4	33	Groß-Gerau	69.20.2
4	33	Groß-Gerau	69.20.3	106	36 263	9	36 273
4	33	Groß-Gerau	69.20.4	22	1 774	.	.
4	33	Groß-Gerau	70	278	158 737	1 060	159 797
4	33	Groß-Gerau	70.1	41	38 194	320	38 513
4	33	Groß-Gerau	70.10.1
4	33	Groß-Gerau	70.10.9
4	33	Groß-Gerau	70.2	237	120 543	741	121 284
4	33	Groß-Gerau	70.21	3	538	3	541
4	33	Groß-Gerau	70.22	234	120 006	738	120 743
4	33	Groß-Gerau	71	314	265 238	1 550	266 788
4	33	Groß-Gerau	71.1	301	259 407	.	.
4	33	Groß-Gerau	71.11	65	12 958	.	.
4	33	Groß-Gerau	71.11.1	39	7 892	11	7 903
4	33	Groß-Gerau	71.11.2	8	1 115	.	.
4	33	Groß-Gerau	71.11.3	12	1 594	43	1 637
4	33	Groß-Gerau	71.11.4	6	2 356	.	.
4	33	Groß-Gerau	71.12	236	246 449	1 496	247 945
4	33	Groß-Gerau	71.12.1	94	23 077	103	23 180
4	33	Groß-Gerau	71.12.2	84	205 028	1 066	206 095
4	33	Groß-Gerau	71.12.3	7	2 404	.	.
4	33	Groß-Gerau	71.12.9	51	15 940	.	.
4	33	Groß-Gerau	71.2	13	5 831	.	.
4	33	Groß-Gerau	72	21	10 259	1 363	11 621
4	33	Groß-Gerau	72.1	18	9 975	.	.
4	33	Groß-Gerau	72.11
4	33	Groß-Gerau	72.19
4	33	Groß-Gerau	72.2	3	284	.	.
4	33	Groß-Gerau	73	86	27 486	100	27 586
4	33	Groß-Gerau	73.1	81	26 949	100	27 049
4	33	Groß-Gerau	73.11	76	25 926	81	26 007
4	33	Groß-Gerau	73.12	5	1 023	18	1 041
4	33	Groß-Gerau	73.2	5	537	—	537
4	33	Groß-Gerau	74	164	23 991	118	24 109
4	33	Groß-Gerau	74.1	55	13 997	103	14 100
4	33	Groß-Gerau	74.10.1	5	7 147	1	7 148
4	33	Groß-Gerau	74.10.2	33	3 213	73	3 286
4	33	Groß-Gerau	74.10.3	17	3 637	29	3 666
4	33	Groß-Gerau	74.2	34	2 314	15	2 329
4	33	Groß-Gerau	74.20.1
4	33	Groß-Gerau	74.20.2
4	33	Groß-Gerau	74.3	18	1 056	.	.
4	33	Groß-Gerau	74.30.1	3	295	.	.
4	33	Groß-Gerau	74.30.2	15	761	.	.
4	33	Groß-Gerau	74.9	57	6 624	.	.
4	33	Groß-Gerau	75	23	5 808	2	5 810
4	33	Groß-Gerau	75.00.1	20	5 732	.	.
4	33	Groß-Gerau	75.00.9	3	76	.	.
4	33	Groß-Gerau	N	687	419 232	5 694	424 927
4	33	Groß-Gerau	77	96	111 454	3 253	114 707
4	33	Groß-Gerau	77.1	35	16 222	1 583	17 805

6. Umsatzsteuerpflichtige und steuerbarer Umsatz 2019 in den kreisfreien Städten, Landkreisen und Regierungsbezirken nach wirtschaftlicher Gliederung

Regierungsbezirk	Kreisfreie Städte / Landkreise	Name	WZ 2008	Steuerpflichtige	Steuerbarer Umsatz		
					Lieferungen und Leistungen	innergemeinschaftliche Erwerbe	Insgesamt
				Anzahl			
4	33	Groß-Gerau	77.11	26	4 012	6	4 018
4	33	Groß-Gerau	77.12	9	12 210	1 577	13 787
4	33	Groß-Gerau	77.2	12	4 924	456	5 379
4	33	Groß-Gerau	77.21
4	33	Groß-Gerau	77.22
4	33	Groß-Gerau	77.29
4	33	Groß-Gerau	77.3	49	90 308	1 214	91 522
4	33	Groß-Gerau	77.31
4	33	Groß-Gerau	77.32	20	61 514	1 080	62 593
4	33	Groß-Gerau	77.33
4	33	Groß-Gerau	77.34
4	33	Groß-Gerau	77.35
4	33	Groß-Gerau	77.39	22	21 328	95	21 423
4	33	Groß-Gerau	77.4	—	—	—	—
4	33	Groß-Gerau	78	52	51 971	2	51 972
4	33	Groß-Gerau	78.1	29	23 907	—	23 908
4	33	Groß-Gerau	78.2	15	22 558	.	.
4	33	Groß-Gerau	78.3	8	5 506	.	.
4	33	Groß-Gerau	79	41	9 905	24	9 930
4	33	Groß-Gerau	79.1	36	9 121	—	9 121
4	33	Groß-Gerau	79.11	30	6 661	.	.
4	33	Groß-Gerau	79.12	6	2 459	.	.
4	33	Groß-Gerau	79.9	5	784	24	809
4	33	Groß-Gerau	80	20	58 429	937	59 366
4	33	Groß-Gerau	80.1	13	51 636	883	52 520
4	33	Groß-Gerau	80.2
4	33	Groß-Gerau	80.3
4	33	Groß-Gerau	81	341	130 935	892	131 827
4	33	Groß-Gerau	81.1	127	27 481	69	27 549
4	33	Groß-Gerau	81.2	123	60 972	736	61 707
4	33	Groß-Gerau	81.21	81	45 283	351	45 634
4	33	Groß-Gerau	81.22	26	7 881	.	.
4	33	Groß-Gerau	81.22.1
4	33	Groß-Gerau	81.22.9
4	33	Groß-Gerau	81.29	16	7 807	.	.
4	33	Groß-Gerau	81.29.1
4	33	Groß-Gerau	81.29.2	—	—	—	—
4	33	Groß-Gerau	81.29.9
4	33	Groß-Gerau	81.3	91	42 483	87	42 570
4	33	Groß-Gerau	81.30.1	82	39 544	87	39 631
4	33	Groß-Gerau	81.30.9	9	2 938	—	2 939
4	33	Groß-Gerau	82	137	56 539	586	57 125
4	33	Groß-Gerau	82.1	51	5 026	534	5 560
4	33	Groß-Gerau	82.11	33	3 708	524	4 233
4	33	Groß-Gerau	82.19	18	1 317	10	1 327
4	33	Groß-Gerau	82.2	5	1 295	.	.
4	33	Groß-Gerau	82.3	25	15 615	.	.
4	33	Groß-Gerau	82.9	56	34 603	17	34 619
4	33	Groß-Gerau	82.91	3	381	1	382
4	33	Groß-Gerau	82.91.1
4	33	Groß-Gerau	82.91.2
4	33	Groß-Gerau	82.92	7	7 213	11	7 223
4	33	Groß-Gerau	82.99	46	27 009	5	27 014
4	33	Groß-Gerau	82.99.1

6. Umsatzsteuerpflichtige und steuerbarer Umsatz 2019 in den kreisfreien Städten, Landkreisen und Regierungsbezirken nach wirtschaftlicher Gliederung

Regierungsbezirk	Kreisfreie Städte / Landkreise	Name	WZ 2008	Steuerpflichtige	Steuerbarer Umsatz		
					Lieferungen und Leistungen	innergemein-schaftliche Erwerbe	Insgesamt
4	33 Groß-Gerau		82.99.9	•	•	•	•
4	33 Groß-Gerau		O	—	—	—	—
4	33 Groß-Gerau		P	150	33 504	24	33 528
4	33 Groß-Gerau		85	150	33 504	24	33 528
4	33 Groß-Gerau		85.1	—	—	—	—
4	33 Groß-Gerau		85.2	—	—	—	—
4	33 Groß-Gerau		85.3	•	•	•	•
4	33 Groß-Gerau		85.31	—	—	—	—
4	33 Groß-Gerau		85.32	•	•	•	•
4	33 Groß-Gerau		85.4	5	2 068	•	•
4	33 Groß-Gerau		85.41	•	•	•	•
4	33 Groß-Gerau		85.42	•	•	•	•
4	33 Groß-Gerau		85.42.1	—	—	—	—
4	33 Groß-Gerau		85.42.2	—	—	—	—
4	33 Groß-Gerau		85.42.3	—	—	—	—
4	33 Groß-Gerau		85.42.4	•	•	•	•
4	33 Groß-Gerau		85.5	140	30 813	24	30 838
4	33 Groß-Gerau		85.51	46	3 526	17	3 543
4	33 Groß-Gerau		85.52	6	694	•	•
4	33 Groß-Gerau		85.53	46	6 366	•	•
4	33 Groß-Gerau		85.59	42	20 228	7	20 234
4	33 Groß-Gerau		85.59.1	—	—	—	—
4	33 Groß-Gerau		85.59.2	28	19 321	6	19 327
4	33 Groß-Gerau		85.59.9	14	906	1	907
4	33 Groß-Gerau		85.6	•	•	•	•
4	33 Groß-Gerau		Q	129	111 052	2 152	113 204
4	33 Groß-Gerau		86	108	65 382	1 457	66 839
4	33 Groß-Gerau		86.1	•	•	•	•
4	33 Groß-Gerau		86.10.1	•	•	•	•
4	33 Groß-Gerau		86.10.2	—	—	—	—
4	33 Groß-Gerau		86.10.3	—	—	—	—
4	33 Groß-Gerau		86.2	•	•	•	•
4	33 Groß-Gerau		86.21	•	•	•	•
4	33 Groß-Gerau		86.22	12	1 983	10	1 992
4	33 Groß-Gerau		86.23	28	21 361	1 437	22 798
4	33 Groß-Gerau		86.9	59	40 179	10	40 189
4	33 Groß-Gerau		86.90.1	•	•	•	•
4	33 Groß-Gerau		86.90.2	19	4 072	•	•
4	33 Groß-Gerau		86.90.3	5	655	6	661
4	33 Groß-Gerau		86.90.9	•	•	•	•
4	33 Groß-Gerau		87	•	•	•	•
4	33 Groß-Gerau		87.1	•	•	•	•
4	33 Groß-Gerau		87.2	—	—	—	—
4	33 Groß-Gerau		87.3	•	•	•	•
4	33 Groß-Gerau		87.9	—	—	—	—
4	33 Groß-Gerau		88	•	•	•	•
4	33 Groß-Gerau		88.1	6	708	•	•
4	33 Groß-Gerau		88.10.1	•	•	•	•
4	33 Groß-Gerau		88.10.2	•	•	•	•
4	33 Groß-Gerau		88.9	•	•	•	•
4	33 Groß-Gerau		88.91	•	•	•	•
4	33 Groß-Gerau		88.99	•	•	•	•
4	33 Groß-Gerau		R	251	37 524	65	37 588
4	33 Groß-Gerau		90	•	•	•	•

6. Umsatzsteuerpflichtige und steuerbarer Umsatz 2019 in den kreisfreien Städten, Landkreisen und Regierungsbezirken nach wirtschaftlicher Gliederung

Regierungsbezirk	Kreisfreie Städte / Landkreise	Name	WZ 2008	Steuerpflichtige	Steuerbarer Umsatz		
					Lieferungen und Leistungen	innergemeinschaftliche Erwerbe	Insgesamt
Anzahl							
4	33	Groß-Gerau	90.01	26	3 188	1	3 189
4	33	Groß-Gerau	90.01.1	—	—	—	—
4	33	Groß-Gerau	90.01.2
4	33	Groß-Gerau	90.01.3
4	33	Groß-Gerau	90.01.4	23	2 964	1	2 964
4	33	Groß-Gerau	90.02	13	982	—	982
4	33	Groß-Gerau	90.03	65	3 935	6	3 941
4	33	Groß-Gerau	90.03.1
4	33	Groß-Gerau	90.03.2	7	290	.	.
4	33	Groß-Gerau	90.03.3	12	623	6	629
4	33	Groß-Gerau	90.03.4
4	33	Groß-Gerau	90.03.5	35	2 316	—	2 317
4	33	Groß-Gerau	90.04
4	33	Groß-Gerau	90.04.1
4	33	Groß-Gerau	90.04.2	—	—	—	—
4	33	Groß-Gerau	90.04.3
4	33	Groß-Gerau	91
4	33	Groß-Gerau	91.01	—	—	—	—
4	33	Groß-Gerau	91.02	—	—	—	—
4	33	Groß-Gerau	91.03	—	—	—	—
4	33	Groß-Gerau	91.04
4	33	Groß-Gerau	92	34	10 618	43	10 661
4	33	Groß-Gerau	92.00.1	28	8 946	43	8 989
4	33	Groß-Gerau	92.00.2
4	33	Groß-Gerau	92.00.3
4	33	Groß-Gerau	93	109	18 478	14	18 492
4	33	Groß-Gerau	93.1	78	13 294	13	13 307
4	33	Groß-Gerau	93.11	16	3 054	13	3 066
4	33	Groß-Gerau	93.12
4	33	Groß-Gerau	93.13	15	6 327	—	6 327
4	33	Groß-Gerau	93.19
4	33	Groß-Gerau	93.2	31	5 184	2	5 185
4	33	Groß-Gerau	93.21
4	33	Groß-Gerau	93.29
4	33	Groß-Gerau	S	502	56 184	645	56 829
4	33	Groß-Gerau	94
4	33	Groß-Gerau	94.1
4	33	Groß-Gerau	94.11	—	—	—	—
4	33	Groß-Gerau	94.12
4	33	Groß-Gerau	94.2	—	—	—	—
4	33	Groß-Gerau	94.9	18	1 892	.	.
4	33	Groß-Gerau	94.91	—	—	—	—
4	33	Groß-Gerau	94.92
4	33	Groß-Gerau	94.99
4	33	Groß-Gerau	94.99.1	4	225	.	.
4	33	Groß-Gerau	94.99.2	3	259	.	.
4	33	Groß-Gerau	94.99.3
4	33	Groß-Gerau	94.99.4	—	—	—	—
4	33	Groß-Gerau	94.99.9	8	1 146	.	.
4	33	Groß-Gerau	95
4	33	Groß-Gerau	95.1
4	33	Groß-Gerau	95.11
4	33	Groß-Gerau	95.12
4	33	Groß-Gerau	95.2	44	8 649	116	8 765

6. Umsatzsteuerpflichtige und steuerbarer Umsatz 2019 in den kreisfreien Städten, Landkreisen und Regierungsbezirken nach wirtschaftlicher Gliederung

Regierungsbezirk	Kreisfreie Städte / Landkreise	Name	WZ 2008	Steuerpflichtige	Steuerbarer Umsatz		
					Lieferungen und Leistungen	innergemeinschaftliche Erwerbe	Insgesamt
				Anzahl			
4	33	Groß-Gerau	95.21	3	513	2	515
4	33	Groß-Gerau	95.22	6	2 034	80	2 115
4	33	Groß-Gerau	95.23
4	33	Groß-Gerau	95.24	5	962	.	.
4	33	Groß-Gerau	95.25
4	33	Groß-Gerau	95.29	23	4 694	34	4 727
4	33	Groß-Gerau	96	435	45 155	527	45 683
4	33	Groß-Gerau	96.01	16	2 645	3	2 648
4	33	Groß-Gerau	96.02	240	21 922	94	22 015
4	33	Groß-Gerau	96.02.1	163	16 578	88	16 666
4	33	Groß-Gerau	96.02.2	77	5 343	6	5 349
4	33	Groß-Gerau	96.03	20	5 892	77	5 969
4	33	Groß-Gerau	96.03.1	20	5 892	77	5 969
4	33	Groß-Gerau	96.03.2	—	—	—	—
4	33	Groß-Gerau	96.04	10	2 673	150	2 824
4	33	Groß-Gerau	96.09	149	12 023	203	12 226
4	34	Hochtaunuskreis	A - S	12 164	34 726 485	4 194 140	38 920 625
4	34	Hochtaunuskreis	A	115	30 694	1 576	32 269
4	34	Hochtaunuskreis	01	108	28 142	1 530	29 672
4	34	Hochtaunuskreis	01.1	18	6 425	159	6 584
4	34	Hochtaunuskreis	01.11	11	4 208	55	4 263
4	34	Hochtaunuskreis	01.12	—	—	—	—
4	34	Hochtaunuskreis	01.13	—	—	—	—
4	34	Hochtaunuskreis	01.13.1	—	—	—	—
4	34	Hochtaunuskreis	01.13.2	—	—	—	—
4	34	Hochtaunuskreis	01.14	—	—	—	—
4	34	Hochtaunuskreis	01.15	—	—	—	—
4	34	Hochtaunuskreis	01.16	—	—	—	—
4	34	Hochtaunuskreis	01.19	7	2 218	104	2 321
4	34	Hochtaunuskreis	01.19.1
4	34	Hochtaunuskreis	01.19.2
4	34	Hochtaunuskreis	01.19.9	—	—	—	—
4	34	Hochtaunuskreis	01.2
4	34	Hochtaunuskreis	01.21
4	34	Hochtaunuskreis	01.22	—	—	—	—
4	34	Hochtaunuskreis	01.23	—	—	—	—
4	34	Hochtaunuskreis	01.24	—	—	—	—
4	34	Hochtaunuskreis	01.25	—	—	—	—
4	34	Hochtaunuskreis	01.25.1	—	—	—	—
4	34	Hochtaunuskreis	01.25.9	—	—	—	—
4	34	Hochtaunuskreis	01.26	—	—	—	—
4	34	Hochtaunuskreis	01.27	—	—	—	—
4	34	Hochtaunuskreis	01.28	—	—	—	—
4	34	Hochtaunuskreis	01.29
4	34	Hochtaunuskreis	01.3
4	34	Hochtaunuskreis	01.30.1	3	264	.	.
4	34	Hochtaunuskreis	01.30.2
4	34	Hochtaunuskreis	01.4	14	5 181	1 081	6 262
4	34	Hochtaunuskreis	01.41	—	—	—	—
4	34	Hochtaunuskreis	01.42	—	—	—	—
4	34	Hochtaunuskreis	01.43
4	34	Hochtaunuskreis	01.44	—	—	—	—
4	34	Hochtaunuskreis	01.45
4	34	Hochtaunuskreis	01.46	—	—	—	—

6. Umsatzsteuerpflichtige und steuerbarer Umsatz 2019 in den kreisfreien Städten, Landkreisen und Regierungsbezirken nach wirtschaftlicher Gliederung

Regierungsbezirk	Kreisfreie Städte / Landkreise	Name	WZ 2008	Steuerpflichtige	Steuerbarer Umsatz		
					Lieferungen und Leistungen	innergemeinschaftliche Erwerbe	Insgesamt
					1 000 Euro		
				Anzahl			
4	34	Hochtaunuskreis	01.47	—	—	—	—
4	34	Hochtaunuskreis	01.49	•	•	•	•
4	34	Hochtaunuskreis	01.5	55	10 139	17	10 156
4	34	Hochtaunuskreis	01.6	•	•	•	•
4	34	Hochtaunuskreis	01.61	•	•	•	•
4	34	Hochtaunuskreis	01.62	6	1 849	18	1 867
4	34	Hochtaunuskreis	01.63	—	—	—	—
4	34	Hochtaunuskreis	01.64	3	740	4	744
4	34	Hochtaunuskreis	01.7	—	—	—	—
4	34	Hochtaunuskreis	02	•	•	•	•
4	34	Hochtaunuskreis	02.1	•	•	•	•
4	34	Hochtaunuskreis	02.2	•	•	•	•
4	34	Hochtaunuskreis	02.3	—	—	—	—
4	34	Hochtaunuskreis	02.4	•	•	•	•
4	34	Hochtaunuskreis	03	•	•	•	•
4	34	Hochtaunuskreis	03.1	•	•	•	•
4	34	Hochtaunuskreis	03.11	—	—	—	—
4	34	Hochtaunuskreis	03.12	•	•	•	•
4	34	Hochtaunuskreis	03.2	•	•	•	•
4	34	Hochtaunuskreis	03.21	—	—	—	—
4	34	Hochtaunuskreis	03.22	•	•	•	•
4	34	Hochtaunuskreis	B	•	•	•	•
4	34	Hochtaunuskreis	05	—	—	—	—
4	34	Hochtaunuskreis	05.1	—	—	—	—
4	34	Hochtaunuskreis	05.2	—	—	—	—
4	34	Hochtaunuskreis	06	—	—	—	—
4	34	Hochtaunuskreis	06.1	—	—	—	—
4	34	Hochtaunuskreis	06.2	—	—	—	—
4	34	Hochtaunuskreis	07	—	—	—	—
4	34	Hochtaunuskreis	07.1	—	—	—	—
4	34	Hochtaunuskreis	07.2	—	—	—	—
4	34	Hochtaunuskreis	07.21	—	—	—	—
4	34	Hochtaunuskreis	07.29	—	—	—	—
4	34	Hochtaunuskreis	08	•	•	•	•
4	34	Hochtaunuskreis	08.1	•	•	•	•
4	34	Hochtaunuskreis	08.11	•	•	•	•
4	34	Hochtaunuskreis	08.12	•	•	•	•
4	34	Hochtaunuskreis	08.9	—	—	—	—
4	34	Hochtaunuskreis	08.91	—	—	—	—
4	34	Hochtaunuskreis	08.92	—	—	—	—
4	34	Hochtaunuskreis	08.93	—	—	—	—
4	34	Hochtaunuskreis	08.99	—	—	—	—
4	34	Hochtaunuskreis	09	•	•	•	•
4	34	Hochtaunuskreis	09.1	•	•	•	•
4	34	Hochtaunuskreis	09.9	—	—	—	—
4	34	Hochtaunuskreis	C	627	12 817 297	1 293 016	14 110 313
4	34	Hochtaunuskreis	10	72	85 058	1 550	86 608
4	34	Hochtaunuskreis	10.1	18	30 406	106	30 512
4	34	Hochtaunuskreis	10.11	•	•	•	•
4	34	Hochtaunuskreis	10.12	—	—	—	—
4	34	Hochtaunuskreis	10.13	•	•	•	•
4	34	Hochtaunuskreis	10.2	—	—	—	—
4	34	Hochtaunuskreis	10.3	•	•	•	•
4	34	Hochtaunuskreis	10.31	—	—	—	—

6. Umsatzsteuerpflichtige und steuerbarer Umsatz 2019 in den kreisfreien Städten, Landkreisen und Regierungsbezirken nach wirtschaftlicher Gliederung

Regierungsbezirk	Kreisfreie Städte / Landkreise	Name	WZ 2008	Steuerpflichtige	Steuerbarer Umsatz		
					Lieferungen und Leistungen	innergemein-schaftliche Erwerbe	Insgesamt
				Anzahl			
4	34	Hochtaunuskreis	10.32	—	—	—	—
4	34	Hochtaunuskreis	10.39	•	•	•	•
4	34	Hochtaunuskreis	10.4	—	—	—	—
4	34	Hochtaunuskreis	10.41	—	—	—	—
4	34	Hochtaunuskreis	10.42	—	—	—	—
4	34	Hochtaunuskreis	10.5	•	•	•	•
4	34	Hochtaunuskreis	10.51	•	•	•	•
4	34	Hochtaunuskreis	10.52	—	—	—	—
4	34	Hochtaunuskreis	10.6	—	—	—	—
4	34	Hochtaunuskreis	10.61	—	—	—	—
4	34	Hochtaunuskreis	10.62	—	—	—	—
4	34	Hochtaunuskreis	10.7	36	30 908	742	31 650
4	34	Hochtaunuskreis	10.71	•	•	•	•
4	34	Hochtaunuskreis	10.72	•	•	•	•
4	34	Hochtaunuskreis	10.73	—	—	—	—
4	34	Hochtaunuskreis	10.8	10	22 434	700	23 134
4	34	Hochtaunuskreis	10.81	—	—	—	—
4	34	Hochtaunuskreis	10.82	•	•	•	•
4	34	Hochtaunuskreis	10.83	•	•	•	•
4	34	Hochtaunuskreis	10.84	—	—	—	—
4	34	Hochtaunuskreis	10.85	•	•	•	•
4	34	Hochtaunuskreis	10.86	•	•	•	•
4	34	Hochtaunuskreis	10.89	•	•	•	•
4	34	Hochtaunuskreis	10.9	3	376	1	377
4	34	Hochtaunuskreis	10.91	3	376	1	377
4	34	Hochtaunuskreis	10.92	—	—	—	—
4	34	Hochtaunuskreis	11	7	722	20	743
4	34	Hochtaunuskreis	11.01	•	•	•	•
4	34	Hochtaunuskreis	11.02	—	—	—	—
4	34	Hochtaunuskreis	11.03	3	294	•	•
4	34	Hochtaunuskreis	11.04	—	—	—	—
4	34	Hochtaunuskreis	11.05	—	—	—	—
4	34	Hochtaunuskreis	11.06	—	—	—	—
4	34	Hochtaunuskreis	11.07	•	•	•	•
4	34	Hochtaunuskreis	12	—	—	—	—
4	34	Hochtaunuskreis	13	•	•	•	•
4	34	Hochtaunuskreis	13.1	—	—	—	—
4	34	Hochtaunuskreis	13.2	—	—	—	—
4	34	Hochtaunuskreis	13.3	•	•	•	•
4	34	Hochtaunuskreis	13.9	6	2 009	207	2 216
4	34	Hochtaunuskreis	13.91	—	—	—	—
4	34	Hochtaunuskreis	13.92	•	•	•	•
4	34	Hochtaunuskreis	13.93	—	—	—	—
4	34	Hochtaunuskreis	13.94	—	—	—	—
4	34	Hochtaunuskreis	13.95	—	—	—	—
4	34	Hochtaunuskreis	13.96	•	•	•	•
4	34	Hochtaunuskreis	13.99	•	•	•	•
4	34	Hochtaunuskreis	14	16	3 945	428	4 373
4	34	Hochtaunuskreis	14.1	•	•	•	•
4	34	Hochtaunuskreis	14.11	—	—	—	—
4	34	Hochtaunuskreis	14.12	—	—	—	—
4	34	Hochtaunuskreis	14.13	10	2 156	204	2 360
4	34	Hochtaunuskreis	14.14	3	84	—	85
4	34	Hochtaunuskreis	14.19	•	•	•	•

6. Umsatzsteuerpflichtige und steuerbarer Umsatz 2019 in den kreisfreien Städten, Landkreisen und Regierungsbezirken nach wirtschaftlicher Gliederung

Regierungsbezirk	Kreisfreie Städte / Landkreise	Name	WZ 2008	Steuerpflichtige	Steuerbarer Umsatz		
					Lieferungen und Leistungen	innergemeinschaftliche Erwerbe	Insgesamt
				Anzahl			
4	34	Hochtaunuskreis	14.2	—	—	—	—
4	34	Hochtaunuskreis	14.3	•	•	•	•
4	34	Hochtaunuskreis	14.31	—	—	—	—
4	34	Hochtaunuskreis	14.39	•	•	•	•
4	34	Hochtaunuskreis	15	5	3 416	688	4 104
4	34	Hochtaunuskreis	15.1	•	•	•	•
4	34	Hochtaunuskreis	15.11	—	—	—	—
4	34	Hochtaunuskreis	15.12	•	•	•	•
4	34	Hochtaunuskreis	15.2	•	•	•	•
4	34	Hochtaunuskreis	16	30	10 643	656	11 299
4	34	Hochtaunuskreis	16.1	6	2 562	398	2 960
4	34	Hochtaunuskreis	16.2	24	8 080	259	8 339
4	34	Hochtaunuskreis	16.21	—	—	—	—
4	34	Hochtaunuskreis	16.22	—	—	—	—
4	34	Hochtaunuskreis	16.23	20	7 661	•	•
4	34	Hochtaunuskreis	16.24	—	—	—	—
4	34	Hochtaunuskreis	16.29	4	419	•	•
4	34	Hochtaunuskreis	17	8	23 384	3 509	26 893
4	34	Hochtaunuskreis	17.1	•	•	•	•
4	34	Hochtaunuskreis	17.11	—	—	—	—
4	34	Hochtaunuskreis	17.12	•	•	•	•
4	34	Hochtaunuskreis	17.2	•	•	•	•
4	34	Hochtaunuskreis	17.21	•	•	•	•
4	34	Hochtaunuskreis	17.22	—	—	—	—
4	34	Hochtaunuskreis	17.23	•	•	•	•
4	34	Hochtaunuskreis	17.24	—	—	—	—
4	34	Hochtaunuskreis	17.29	•	•	•	•
4	34	Hochtaunuskreis	18	39	11 397	15	11 412
4	34	Hochtaunuskreis	18.1	31	10 167	12	10 179
4	34	Hochtaunuskreis	18.11	•	•	•	•
4	34	Hochtaunuskreis	18.12	21	6 974	9	6 983
4	34	Hochtaunuskreis	18.13	4	1 749	3	1 752
4	34	Hochtaunuskreis	18.14	•	•	•	•
4	34	Hochtaunuskreis	18.2	8	1 230	3	1 233
4	34	Hochtaunuskreis	19	—	—	—	—
4	34	Hochtaunuskreis	19.1	—	—	—	—
4	34	Hochtaunuskreis	19.2	—	—	—	—
4	34	Hochtaunuskreis	20	•	•	•	•
4	34	Hochtaunuskreis	20.1	•	•	•	•
4	34	Hochtaunuskreis	20.11	—	—	—	—
4	34	Hochtaunuskreis	20.12	—	—	—	—
4	34	Hochtaunuskreis	20.13	•	•	•	•
4	34	Hochtaunuskreis	20.14	•	•	•	•
4	34	Hochtaunuskreis	20.15	—	—	—	—
4	34	Hochtaunuskreis	20.16	—	—	—	—
4	34	Hochtaunuskreis	20.17	—	—	—	—
4	34	Hochtaunuskreis	20.2	•	•	•	•
4	34	Hochtaunuskreis	20.3	•	•	•	•
4	34	Hochtaunuskreis	20.4	5	1 741	1	1 742
4	34	Hochtaunuskreis	20.41	•	•	•	•
4	34	Hochtaunuskreis	20.42	•	•	•	•
4	34	Hochtaunuskreis	20.5	•	•	•	•
4	34	Hochtaunuskreis	20.51	—	—	—	—
4	34	Hochtaunuskreis	20.52	—	—	—	—

6. Umsatzsteuerpflichtige und steuerbarer Umsatz 2019 in den kreisfreien Städten, Landkreisen und Regierungsbezirken nach wirtschaftlicher Gliederung

Regierungsbezirk	Kreisfreie Städte / Landkreise	Name	WZ 2008	Steuerpflichtige	Steuerbarer Umsatz		
					Lieferungen und Leistungen	innergemeinschaftliche Erwerbe	Insgesamt
				Anzahl			
4	34	Hochtaunuskreis	20.53	—	—	—	—
4	34	Hochtaunuskreis	20.59	•	•	•	•
4	34	Hochtaunuskreis	20.6	—	—	—	—
4	34	Hochtaunuskreis	21	•	•	•	•
4	34	Hochtaunuskreis	21.1	•	•	•	•
4	34	Hochtaunuskreis	21.2	•	•	•	•
4	34	Hochtaunuskreis	22	11	71 588	6 649	78 237
4	34	Hochtaunuskreis	22.1	•	•	•	•
4	34	Hochtaunuskreis	22.11	•	•	•	•
4	34	Hochtaunuskreis	22.19	•	•	•	•
4	34	Hochtaunuskreis	22.2	•	•	•	•
4	34	Hochtaunuskreis	22.21	•	•	•	•
4	34	Hochtaunuskreis	22.22	•	•	•	•
4	34	Hochtaunuskreis	22.23	•	•	•	•
4	34	Hochtaunuskreis	22.29	•	•	•	•
4	34	Hochtaunuskreis	23	•	•	•	•
4	34	Hochtaunuskreis	23.1	5	6 081	227	6 308
4	34	Hochtaunuskreis	23.11	•	•	•	•
4	34	Hochtaunuskreis	23.12	—	—	—	—
4	34	Hochtaunuskreis	23.13	•	•	•	•
4	34	Hochtaunuskreis	23.14	•	•	•	•
4	34	Hochtaunuskreis	23.19	•	•	•	•
4	34	Hochtaunuskreis	23.2	—	—	—	—
4	34	Hochtaunuskreis	23.3	—	—	—	—
4	34	Hochtaunuskreis	23.31	—	—	—	—
4	34	Hochtaunuskreis	23.32	—	—	—	—
4	34	Hochtaunuskreis	23.4	•	•	•	•
4	34	Hochtaunuskreis	23.41	•	•	•	•
4	34	Hochtaunuskreis	23.42	•	•	•	•
4	34	Hochtaunuskreis	23.43	—	—	—	—
4	34	Hochtaunuskreis	23.44	—	—	—	—
4	34	Hochtaunuskreis	23.49	—	—	—	—
4	34	Hochtaunuskreis	23.5	—	—	—	—
4	34	Hochtaunuskreis	23.51	—	—	—	—
4	34	Hochtaunuskreis	23.52	—	—	—	—
4	34	Hochtaunuskreis	23.6	•	•	•	•
4	34	Hochtaunuskreis	23.61	•	•	•	•
4	34	Hochtaunuskreis	23.62	—	—	—	—
4	34	Hochtaunuskreis	23.63	—	—	—	—
4	34	Hochtaunuskreis	23.64	•	•	•	•
4	34	Hochtaunuskreis	23.65	—	—	—	—
4	34	Hochtaunuskreis	23.69	—	—	—	—
4	34	Hochtaunuskreis	23.7	14	5 151	181	5 332
4	34	Hochtaunuskreis	23.9	•	•	•	•
4	34	Hochtaunuskreis	23.91	—	—	—	—
4	34	Hochtaunuskreis	23.99	•	•	•	•
4	34	Hochtaunuskreis	24	5	5 394	597	5 991
4	34	Hochtaunuskreis	24.1	•	•	•	•
4	34	Hochtaunuskreis	24.2	•	•	•	•
4	34	Hochtaunuskreis	24.3	—	—	—	—
4	34	Hochtaunuskreis	24.31	—	—	—	—
4	34	Hochtaunuskreis	24.32	—	—	—	—
4	34	Hochtaunuskreis	24.33	—	—	—	—
4	34	Hochtaunuskreis	24.34	—	—	—	—

6. Umsatzsteuerpflichtige und steuerbarer Umsatz 2019 in den kreisfreien Städten, Landkreisen und Regierungsbezirken nach wirtschaftlicher Gliederung

Regierungsbezirk	Kreisfreie Städte / Landkreise	Name	WZ 2008	Steuerpflichtige	Steuerbarer Umsatz		
					Lieferungen und Leistungen	innergemeinschaftliche Erwerbe	Insgesamt
				Anzahl			
4	34	Hochtaunuskreis	24.4	•	•	•	•
4	34	Hochtaunuskreis	24.41	—	—	—	—
4	34	Hochtaunuskreis	24.42	•	•	•	•
4	34	Hochtaunuskreis	24.43	—	—	—	—
4	34	Hochtaunuskreis	24.44	—	—	—	—
4	34	Hochtaunuskreis	24.45	—	—	—	—
4	34	Hochtaunuskreis	24.46	—	—	—	—
4	34	Hochtaunuskreis	24.5	•	•	•	•
4	34	Hochtaunuskreis	24.51	—	—	—	—
4	34	Hochtaunuskreis	24.52	—	—	—	—
4	34	Hochtaunuskreis	24.53	•	•	•	•
4	34	Hochtaunuskreis	24.54	—	—	—	—
4	34	Hochtaunuskreis	25	97	426 462	21 014	447 476
4	34	Hochtaunuskreis	25.1	•	•	•	•
4	34	Hochtaunuskreis	25.11	•	•	•	•
4	34	Hochtaunuskreis	25.12	6	1 992	—	1 993
4	34	Hochtaunuskreis	25.2	•	•	•	•
4	34	Hochtaunuskreis	25.21	—	—	—	—
4	34	Hochtaunuskreis	25.29	•	•	•	•
4	34	Hochtaunuskreis	25.3	—	—	—	—
4	34	Hochtaunuskreis	25.4	—	—	—	—
4	34	Hochtaunuskreis	25.5	•	•	•	•
4	34	Hochtaunuskreis	25.6	46	48 665	132	48 797
4	34	Hochtaunuskreis	25.61	•	•	•	•
4	34	Hochtaunuskreis	25.62	•	•	•	•
4	34	Hochtaunuskreis	25.7	12	82 667	16 451	99 118
4	34	Hochtaunuskreis	25.71	—	—	—	—
4	34	Hochtaunuskreis	25.72	•	•	•	•
4	34	Hochtaunuskreis	25.73	•	•	•	•
4	34	Hochtaunuskreis	25.73.1	5	2 928	718	3 646
4	34	Hochtaunuskreis	25.73.2	•	•	•	•
4	34	Hochtaunuskreis	25.73.3	•	•	•	•
4	34	Hochtaunuskreis	25.73.4	—	—	—	—
4	34	Hochtaunuskreis	25.73.5	•	•	•	•
4	34	Hochtaunuskreis	25.9	11	218 745	3 963	222 708
4	34	Hochtaunuskreis	25.91	•	•	•	•
4	34	Hochtaunuskreis	25.92	—	—	—	—
4	34	Hochtaunuskreis	25.93	•	•	•	•
4	34	Hochtaunuskreis	25.94	•	•	•	•
4	34	Hochtaunuskreis	25.99	•	•	•	•
4	34	Hochtaunuskreis	26	57	707 039	207 957	914 996
4	34	Hochtaunuskreis	26.1	11	237 709	161 386	399 094
4	34	Hochtaunuskreis	26.11	11	237 709	161 386	399 094
4	34	Hochtaunuskreis	26.11.1	•	•	•	•
4	34	Hochtaunuskreis	26.11.9	•	•	•	•
4	34	Hochtaunuskreis	26.12	—	—	—	—
4	34	Hochtaunuskreis	26.2	12	3 574	535	4 110
4	34	Hochtaunuskreis	26.3	•	•	•	•
4	34	Hochtaunuskreis	26.4	•	•	•	•
4	34	Hochtaunuskreis	26.5	10	186 882	9 428	196 310
4	34	Hochtaunuskreis	26.51	10	186 882	9 428	196 310
4	34	Hochtaunuskreis	26.51.1	•	•	•	•
4	34	Hochtaunuskreis	26.51.2	•	•	•	•
4	34	Hochtaunuskreis	26.51.3	•	•	•	•

6. Umsatzsteuerpflichtige und steuerbarer Umsatz 2019 in den kreisfreien Städten, Landkreisen und Regierungsbezirken nach wirtschaftlicher Gliederung

Regierungsbezirk	Kreisfreie Städte / Landkreise	Name	WZ 2008	Steuerpflichtige	Steuerbarer Umsatz		
					Lieferungen und Leistungen	innergemein-schaftliche Erwerbe	Insgesamt
				Anzahl			
4	34	Hochtaunuskreis	26.52	—	—	—	—
4	34	Hochtaunuskreis	26.6	5	11 336	655	11 990
4	34	Hochtaunuskreis	26.7
4	34	Hochtaunuskreis	26.8
4	34	Hochtaunuskreis	27	23	98 366	7 558	105 925
4	34	Hochtaunuskreis	27.1	7	81 962	7 021	88 982
4	34	Hochtaunuskreis	27.11
4	34	Hochtaunuskreis	27.12
4	34	Hochtaunuskreis	27.2	—	—	—	—
4	34	Hochtaunuskreis	27.3
4	34	Hochtaunuskreis	27.31	—	—	—	—
4	34	Hochtaunuskreis	27.32
4	34	Hochtaunuskreis	27.33
4	34	Hochtaunuskreis	27.4	3	3 729	155	3 884
4	34	Hochtaunuskreis	27.5
4	34	Hochtaunuskreis	27.51
4	34	Hochtaunuskreis	27.52	—	—	—	—
4	34	Hochtaunuskreis	27.9	7	8 978	215	9 193
4	34	Hochtaunuskreis	28	48	341 670	73 000	414 670
4	34	Hochtaunuskreis	28.1	15	298 387	70 405	368 792
4	34	Hochtaunuskreis	28.11
4	34	Hochtaunuskreis	28.12
4	34	Hochtaunuskreis	28.13
4	34	Hochtaunuskreis	28.14	3	8 636	184	8 820
4	34	Hochtaunuskreis	28.15	6	92 162	3 370	95 531
4	34	Hochtaunuskreis	28.2	16	20 332	1 331	21 664
4	34	Hochtaunuskreis	28.21
4	34	Hochtaunuskreis	28.21.1	—	—	—	—
4	34	Hochtaunuskreis	28.21.9
4	34	Hochtaunuskreis	28.22	—	—	—	—
4	34	Hochtaunuskreis	28.23	—	—	—	—
4	34	Hochtaunuskreis	28.24	4	868	.	.
4	34	Hochtaunuskreis	28.25	4	2 543	126	2 669
4	34	Hochtaunuskreis	28.29
4	34	Hochtaunuskreis	28.3
4	34	Hochtaunuskreis	28.4
4	34	Hochtaunuskreis	28.41
4	34	Hochtaunuskreis	28.49	4	1 739	2	1 741
4	34	Hochtaunuskreis	28.9	10	19 262	1 232	20 494
4	34	Hochtaunuskreis	28.91
4	34	Hochtaunuskreis	28.92	—	—	—	—
4	34	Hochtaunuskreis	28.92.1	—	—	—	—
4	34	Hochtaunuskreis	28.92.2	—	—	—	—
4	34	Hochtaunuskreis	28.93
4	34	Hochtaunuskreis	28.94	—	—	—	—
4	34	Hochtaunuskreis	28.95	—	—	—	—
4	34	Hochtaunuskreis	28.96
4	34	Hochtaunuskreis	28.99	5	10 901	478	11 378
4	34	Hochtaunuskreis	29
4	34	Hochtaunuskreis	29.1
4	34	Hochtaunuskreis	29.10.1
4	34	Hochtaunuskreis	29.10.2	—	—	—	—
4	34	Hochtaunuskreis	29.2	3	687	.	.
4	34	Hochtaunuskreis	29.3

6. Umsatzsteuerpflichtige und steuerbarer Umsatz 2019 in den kreisfreien Städten, Landkreisen und Regierungsbezirken nach wirtschaftlicher Gliederung

Regierungsbezirk	Kreisfreie Städte / Landkreise	Name	WZ 2008	Steuerpflichtige	Steuerbarer Umsatz		
					Lieferungen und Leistungen	innergemein-schaftliche Erwerbe	Insgesamt
				Anzahl			
4	34	Hochtaunuskreis	29.31	—	—	—	—
4	34	Hochtaunuskreis	29.32	•	•	•	•
4	34	Hochtaunuskreis	30	—	—	—	—
4	34	Hochtaunuskreis	30.1	—	—	—	—
4	34	Hochtaunuskreis	30.11	—	—	—	—
4	34	Hochtaunuskreis	30.12	—	—	—	—
4	34	Hochtaunuskreis	30.2	—	—	—	—
4	34	Hochtaunuskreis	30.20.1	—	—	—	—
4	34	Hochtaunuskreis	30.20.2	—	—	—	—
4	34	Hochtaunuskreis	30.3	—	—	—	—
4	34	Hochtaunuskreis	30.4	—	—	—	—
4	34	Hochtaunuskreis	30.9	—	—	—	—
4	34	Hochtaunuskreis	30.91	—	—	—	—
4	34	Hochtaunuskreis	30.92	—	—	—	—
4	34	Hochtaunuskreis	30.99	—	—	—	—
4	34	Hochtaunuskreis	31	25	12 757	260	13 017
4	34	Hochtaunuskreis	31.01	•	•	•	•
4	34	Hochtaunuskreis	31.02	3	1 556	10	1 566
4	34	Hochtaunuskreis	31.03	•	•	•	•
4	34	Hochtaunuskreis	31.09	18	7 387	171	7 558
4	34	Hochtaunuskreis	31.09.1	—	—	—	—
4	34	Hochtaunuskreis	31.09.9	18	7 387	171	7 558
4	34	Hochtaunuskreis	32	68	83 805	3 455	87 261
4	34	Hochtaunuskreis	32.1	13	3 002	2	3 004
4	34	Hochtaunuskreis	32.11	—	—	—	—
4	34	Hochtaunuskreis	32.12	13	3 002	2	3 004
4	34	Hochtaunuskreis	32.13	—	—	—	—
4	34	Hochtaunuskreis	32.2	3	300	6	306
4	34	Hochtaunuskreis	32.3	•	•	•	•
4	34	Hochtaunuskreis	32.4	•	•	•	•
4	34	Hochtaunuskreis	32.5	45	63 788	3 012	66 801
4	34	Hochtaunuskreis	32.50.1	13	44 817	2 994	47 812
4	34	Hochtaunuskreis	32.50.2	•	•	•	•
4	34	Hochtaunuskreis	32.50.3	•	•	•	•
4	34	Hochtaunuskreis	32.9	4	15 653	434	16 086
4	34	Hochtaunuskreis	32.91	—	—	—	—
4	34	Hochtaunuskreis	32.99	4	15 653	434	16 086
4	34	Hochtaunuskreis	33	39	30 865	157	31 022
4	34	Hochtaunuskreis	33.1	27	24 088	50	24 138
4	34	Hochtaunuskreis	33.11	•	•	•	•
4	34	Hochtaunuskreis	33.12	•	•	•	•
4	34	Hochtaunuskreis	33.13	•	•	•	•
4	34	Hochtaunuskreis	33.14	•	•	•	•
4	34	Hochtaunuskreis	33.15	—	—	—	—
4	34	Hochtaunuskreis	33.16	—	—	—	—
4	34	Hochtaunuskreis	33.17	14	4 413	—	4 413
4	34	Hochtaunuskreis	33.19	•	•	•	•
4	34	Hochtaunuskreis	33.2	12	6 777	107	6 884
4	34	Hochtaunuskreis	D	129	45 319	258	45 577
4	34	Hochtaunuskreis	35	129	45 319	258	45 577
4	34	Hochtaunuskreis	35.1	125	41 442	258	41 700
4	34	Hochtaunuskreis	35.11	122	41 056	258	41 314
4	34	Hochtaunuskreis	35.11.1	12	1 160	15	1 175
4	34	Hochtaunuskreis	35.11.2	33	10 785	232	11 017

6. Umsatzsteuerpflichtige und steuerbarer Umsatz 2019 in den kreisfreien Städten, Landkreisen und Regierungsbezirken nach wirtschaftlicher Gliederung

Regierungsbezirk	Kreisfreie Städte / Landkreise	Name	WZ 2008	Steuerpflichtige	Steuerbarer Umsatz		
					Lieferungen und Leistungen	innergemeinschaftliche Erwerbe	Insgesamt
				Anzahl			
4	34	Hochtaunuskreis	35.11.3	77	29 112	11	29 122
4	34	Hochtaunuskreis	35.12	—	—	—	—
4	34	Hochtaunuskreis	35.13	•	•	•	•
4	34	Hochtaunuskreis	35.14	•	•	•	•
4	34	Hochtaunuskreis	35.2	•	•	•	•
4	34	Hochtaunuskreis	35.21	•	•	•	•
4	34	Hochtaunuskreis	35.21.1	•	•	•	•
4	34	Hochtaunuskreis	35.21.2	—	—	—	—
4	34	Hochtaunuskreis	35.21.3	—	—	—	—
4	34	Hochtaunuskreis	35.22	—	—	—	—
4	34	Hochtaunuskreis	35.23	—	—	—	—
4	34	Hochtaunuskreis	35.3	•	•	•	•
4	34	Hochtaunuskreis	E	28	76 415	2	76 417
4	34	Hochtaunuskreis	36	14	58 781	2	58 783
4	34	Hochtaunuskreis	36.00.1	4	36 135	1	36 136
4	34	Hochtaunuskreis	36.00.2	•	•	•	•
4	34	Hochtaunuskreis	36.00.3	•	•	•	•
4	34	Hochtaunuskreis	37	•	•	•	•
4	34	Hochtaunuskreis	37.00.1	•	•	•	•
4	34	Hochtaunuskreis	37.00.2	—	—	—	—
4	34	Hochtaunuskreis	38	10	14 813	—	14 813
4	34	Hochtaunuskreis	38.1	5	13 661	—	13 661
4	34	Hochtaunuskreis	38.11	5	13 661	—	13 661
4	34	Hochtaunuskreis	38.12	—	—	—	—
4	34	Hochtaunuskreis	38.2	•	•	•	•
4	34	Hochtaunuskreis	38.21	•	•	•	•
4	34	Hochtaunuskreis	38.22	—	—	—	—
4	34	Hochtaunuskreis	38.3	•	•	•	•
4	34	Hochtaunuskreis	38.31	•	•	•	•
4	34	Hochtaunuskreis	38.32	—	—	—	—
4	34	Hochtaunuskreis	39	•	•	•	•
4	34	Hochtaunuskreis	F	961	561 910	4 774	566 684
4	34	Hochtaunuskreis	41	67	48 966	211	49 176
4	34	Hochtaunuskreis	41.1	20	13 776	2	13 778
4	34	Hochtaunuskreis	41.10.1	•	•	•	•
4	34	Hochtaunuskreis	41.10.2	•	•	•	•
4	34	Hochtaunuskreis	41.10.3	16	13 451	2	13 453
4	34	Hochtaunuskreis	41.2	47	35 190	209	35 398
4	34	Hochtaunuskreis	41.20.1	•	•	•	•
4	34	Hochtaunuskreis	41.20.2	•	•	•	•
4	34	Hochtaunuskreis	42	8	32 054	715	32 768
4	34	Hochtaunuskreis	42.1	5	19 501	708	20 209
4	34	Hochtaunuskreis	42.11	5	19 501	708	20 209
4	34	Hochtaunuskreis	42.12	—	—	—	—
4	34	Hochtaunuskreis	42.13	—	—	—	—
4	34	Hochtaunuskreis	42.2	•	•	•	•
4	34	Hochtaunuskreis	42.21	•	•	•	•
4	34	Hochtaunuskreis	42.22	•	•	•	•
4	34	Hochtaunuskreis	42.9	•	•	•	•
4	34	Hochtaunuskreis	42.91	—	—	—	—
4	34	Hochtaunuskreis	42.99	•	•	•	•
4	34	Hochtaunuskreis	43	886	480 891	3 849	484 740
4	34	Hochtaunuskreis	43.1	21	16 069	1	16 070
4	34	Hochtaunuskreis	43.11	8	7 674	•	•

6. Umsatzsteuerpflichtige und steuerbarer Umsatz 2019 in den kreisfreien Städten, Landkreisen und Regierungsbezirken nach wirtschaftlicher Gliederung

Regierungsbezirk	Kreisfreie Städte / Landkreise	Name	WZ 2008	Steuerpflichtige	Steuerbarer Umsatz		
					Lieferungen und Leistungen	innergemein-schaftliche Erwerbe	Insgesamt
					1 000 Euro		
				Anzahl			
4	34	Hochtaunuskreis	43.12	13	8 395	•	•
4	34	Hochtaunuskreis	43.13	—	—	—	—
4	34	Hochtaunuskreis	43.2	345	174 357	1 499	175 856
4	34	Hochtaunuskreis	43.21	95	47 509	69	47 578
4	34	Hochtaunuskreis	43.22	129	89 257	1 076	90 333
4	34	Hochtaunuskreis	43.29	121	37 590	354	37 944
4	34	Hochtaunuskreis	43.29.1	86	19 727	258	19 984
4	34	Hochtaunuskreis	43.29.9	35	17 864	97	17 960
4	34	Hochtaunuskreis	43.3	328	94 970	387	95 357
4	34	Hochtaunuskreis	43.31	9	3 153	—	3 153
4	34	Hochtaunuskreis	43.32	63	19 415	80	19 495
4	34	Hochtaunuskreis	43.33	132	30 869	193	31 063
4	34	Hochtaunuskreis	43.34	95	31 183	90	31 273
4	34	Hochtaunuskreis	43.34.1	•	•	•	•
4	34	Hochtaunuskreis	43.34.2	•	•	•	•
4	34	Hochtaunuskreis	43.39	29	10 351	23	10 374
4	34	Hochtaunuskreis	43.9	192	195 495	1 962	197 457
4	34	Hochtaunuskreis	43.91	65	81 261	466	81 727
4	34	Hochtaunuskreis	43.91.1	40	70 234	292	70 526
4	34	Hochtaunuskreis	43.91.2	25	11 027	174	11 201
4	34	Hochtaunuskreis	43.99	127	114 234	1 496	115 730
4	34	Hochtaunuskreis	43.99.1	•	•	•	•
4	34	Hochtaunuskreis	43.99.2	•	•	•	•
4	34	Hochtaunuskreis	43.99.9	119	111 486	1 496	112 981
4	34	Hochtaunuskreis	G	1 728	7 168 570	2 465 990	9 634 560
4	34	Hochtaunuskreis	45	238	2 093 985	1 238 923	3 332 908
4	34	Hochtaunuskreis	45.1	71	1 921 282	1 156 578	3 077 860
4	34	Hochtaunuskreis	45.11	•	•	•	•
4	34	Hochtaunuskreis	45.19	•	•	•	•
4	34	Hochtaunuskreis	45.2	107	51 930	129	52 059
4	34	Hochtaunuskreis	45.20.1	8	7 257	18	7 276
4	34	Hochtaunuskreis	45.20.2	•	•	•	•
4	34	Hochtaunuskreis	45.20.3	89	43 007	110	43 117
4	34	Hochtaunuskreis	45.20.4	•	•	•	•
4	34	Hochtaunuskreis	45.3	•	•	•	•
4	34	Hochtaunuskreis	45.31	11	14 023	116	14 139
4	34	Hochtaunuskreis	45.32	•	•	•	•
4	34	Hochtaunuskreis	45.4	•	•	•	•
4	34	Hochtaunuskreis	46	556	4 259 568	1 199 835	5 459 403
4	34	Hochtaunuskreis	46.1	200	114 820	18 186	133 006
4	34	Hochtaunuskreis	46.11	4	702	•	•
4	34	Hochtaunuskreis	46.12	6	1 198	10	1 208
4	34	Hochtaunuskreis	46.13	10	1 379	•	•
4	34	Hochtaunuskreis	46.13.1	3	401	•	•
4	34	Hochtaunuskreis	46.13.2	7	979	•	•
4	34	Hochtaunuskreis	46.14	43	16 100	686	16 786
4	34	Hochtaunuskreis	46.15	20	8 432	347	8 779
4	34	Hochtaunuskreis	46.16	20	5 012	379	5 391
4	34	Hochtaunuskreis	46.17	7	1 402	19	1 421
4	34	Hochtaunuskreis	46.18	66	71 183	14 999	86 182
4	34	Hochtaunuskreis	46.18.1	—	—	—	—
4	34	Hochtaunuskreis	46.18.2	3	183	•	•
4	34	Hochtaunuskreis	46.18.3	•	•	•	•
4	34	Hochtaunuskreis	46.18.4	13	59 782	14 583	74 365

6. Umsatzsteuerpflichtige und steuerbarer Umsatz 2019 in den kreisfreien Städten, Landkreisen und Regierungsbezirken nach wirtschaftlicher Gliederung

Regierungsbezirk	Kreisfreie Städte / Landkreise	Name	WZ 2008	Steuerpflichtige	Steuerbarer Umsatz		
					Lieferungen und Leistungen	innergemein-schaftliche Erwerbe	Insgesamt
				Anzahl			
4	34	Hochtaunuskreis	46.18.5	•	•	•	•
4	34	Hochtaunuskreis	46.18.6	6	1 173	54	1 227
4	34	Hochtaunuskreis	46.18.7	•	•	•	•
4	34	Hochtaunuskreis	46.18.9	40	8 244	362	8 606
4	34	Hochtaunuskreis	46.19	24	9 411	1 699	11 110
4	34	Hochtaunuskreis	46.2	5	10 872	154	11 026
4	34	Hochtaunuskreis	46.21	•	•	•	•
4	34	Hochtaunuskreis	46.22	•	•	•	•
4	34	Hochtaunuskreis	46.23	•	•	•	•
4	34	Hochtaunuskreis	46.24	—	—	—	—
4	34	Hochtaunuskreis	46.3	57	499 433	136 930	636 363
4	34	Hochtaunuskreis	46.31	4	18 263	5 512	23 775
4	34	Hochtaunuskreis	46.32	•	•	•	•
4	34	Hochtaunuskreis	46.33	•	•	•	•
4	34	Hochtaunuskreis	46.34	15	16 332	1 572	17 904
4	34	Hochtaunuskreis	46.35	—	—	—	—
4	34	Hochtaunuskreis	46.36	—	—	—	—
4	34	Hochtaunuskreis	46.37	•	•	•	•
4	34	Hochtaunuskreis	46.38	19	232 032	108 425	340 457
4	34	Hochtaunuskreis	46.38.1	•	•	•	•
4	34	Hochtaunuskreis	46.38.2	—	—	—	—
4	34	Hochtaunuskreis	46.38.9	•	•	•	•
4	34	Hochtaunuskreis	46.39	8	18 345	537	18 882
4	34	Hochtaunuskreis	46.39.1	•	•	•	•
4	34	Hochtaunuskreis	46.39.9	•	•	•	•
4	34	Hochtaunuskreis	46.4	122	2 522 097	762 152	3 284 250
4	34	Hochtaunuskreis	46.41	13	50 979	12 764	63 743
4	34	Hochtaunuskreis	46.42	6	2 207	727	2 934
4	34	Hochtaunuskreis	46.42.1	•	•	•	•
4	34	Hochtaunuskreis	46.42.2	•	•	•	•
4	34	Hochtaunuskreis	46.43	25	319 215	134 773	453 988
4	34	Hochtaunuskreis	46.43.1	•	•	•	•
4	34	Hochtaunuskreis	46.43.2	•	•	•	•
4	34	Hochtaunuskreis	46.43.3	18	308 442	133 806	442 248
4	34	Hochtaunuskreis	46.44	•	•	•	•
4	34	Hochtaunuskreis	46.44.1	•	•	•	•
4	34	Hochtaunuskreis	46.44.2	•	•	•	•
4	34	Hochtaunuskreis	46.45	10	12 784	455	13 239
4	34	Hochtaunuskreis	46.46	32	1 686 903	388 375	2 075 278
4	34	Hochtaunuskreis	46.46.1	13	1 616 058	383 547	1 999 605
4	34	Hochtaunuskreis	46.46.2	19	70 845	4 828	75 673
4	34	Hochtaunuskreis	46.47	8	9 270	2 571	11 842
4	34	Hochtaunuskreis	46.48	•	•	•	•
4	34	Hochtaunuskreis	46.49	22	30 579	3 718	34 297
4	34	Hochtaunuskreis	46.49.1	•	•	•	•
4	34	Hochtaunuskreis	46.49.2	•	•	•	•
4	34	Hochtaunuskreis	46.49.3	6	11 191	934	12 124
4	34	Hochtaunuskreis	46.49.4	•	•	•	•
4	34	Hochtaunuskreis	46.49.5	5	3 887	1 868	5 756
4	34	Hochtaunuskreis	46.5	34	272 772	25 021	297 793
4	34	Hochtaunuskreis	46.51	18	53 823	2 829	56 652
4	34	Hochtaunuskreis	46.52	16	218 949	22 192	241 141
4	34	Hochtaunuskreis	46.6	51	547 312	211 319	758 630
4	34	Hochtaunuskreis	46.61	•	•	•	•

6. Umsatzsteuerpflichtige und steuerbarer Umsatz 2019 in den kreisfreien Städten, Landkreisen und Regierungsbezirken nach wirtschaftlicher Gliederung

Regierungsbezirk	Kreisfreie Städte / Landkreise	Name	WZ 2008	Steuerpflichtige	Steuerbarer Umsatz		
					Lieferungen und Leistungen	innergemeinschaftliche Erwerbe	Insgesamt
				Anzahl			
4	34	Hochtaunuskreis	46.62	6	5 099	416	5 515
4	34	Hochtaunuskreis	46.63
4	34	Hochtaunuskreis	46.64	—	—	—	—
4	34	Hochtaunuskreis	46.65	—	—	—	—
4	34	Hochtaunuskreis	46.66
4	34	Hochtaunuskreis	46.69	32	230 046	28 272	258 318
4	34	Hochtaunuskreis	46.7	70	282 600	45 487	328 086
4	34	Hochtaunuskreis	46.71
4	34	Hochtaunuskreis	46.71.1
4	34	Hochtaunuskreis	46.71.2
4	34	Hochtaunuskreis	46.72	13	68 903	15 742	84 645
4	34	Hochtaunuskreis	46.73	27	109 557	21 819	131 376
4	34	Hochtaunuskreis	46.73.1	3	29 036	1 079	30 115
4	34	Hochtaunuskreis	46.73.2	3	1 324	67	1 390
4	34	Hochtaunuskreis	46.73.3	—	—	—	—
4	34	Hochtaunuskreis	46.73.4	17	72 068	20 671	92 738
4	34	Hochtaunuskreis	46.73.5	—	—	—	—
4	34	Hochtaunuskreis	46.73.6
4	34	Hochtaunuskreis	46.73.7
4	34	Hochtaunuskreis	46.73.8	—	—	—	—
4	34	Hochtaunuskreis	46.74	16	45 015	719	45 735
4	34	Hochtaunuskreis	46.74.1	10	41 611	637	42 248
4	34	Hochtaunuskreis	46.74.2
4	34	Hochtaunuskreis	46.74.3
4	34	Hochtaunuskreis	46.75	8	34 898	868	35 766
4	34	Hochtaunuskreis	46.76
4	34	Hochtaunuskreis	46.77
4	34	Hochtaunuskreis	46.9	17	9 663	586	10 249
4	34	Hochtaunuskreis	47	934	815 017	27 231	842 248
4	34	Hochtaunuskreis	47.1	93	68 332	2 838	71 170
4	34	Hochtaunuskreis	47.11	48	47 630	1 679	49 310
4	34	Hochtaunuskreis	47.19	45	20 702	1 159	21 861
4	34	Hochtaunuskreis	47.2	100	55 007	589	55 596
4	34	Hochtaunuskreis	47.21	16	7 032	2	7 034
4	34	Hochtaunuskreis	47.22
4	34	Hochtaunuskreis	47.23	—	—	—	—
4	34	Hochtaunuskreis	47.24
4	34	Hochtaunuskreis	47.25	23	9 048	203	9 251
4	34	Hochtaunuskreis	47.26	6	2 510	16	2 525
4	34	Hochtaunuskreis	47.29	38	32 465	340	32 805
4	34	Hochtaunuskreis	47.3	26	71 849	4	71 853
4	34	Hochtaunuskreis	47.30.1	19	53 852	.	.
4	34	Hochtaunuskreis	47.30.2	7	17 998	.	.
4	34	Hochtaunuskreis	47.4	60	20 282	536	20 818
4	34	Hochtaunuskreis	47.41	25	5 635	23	5 658
4	34	Hochtaunuskreis	47.42	10	1 659	—	1 659
4	34	Hochtaunuskreis	47.43	25	12 989	512	13 501
4	34	Hochtaunuskreis	47.5	155	69 567	4 001	73 568
4	34	Hochtaunuskreis	47.51	37	6 583	621	7 204
4	34	Hochtaunuskreis	47.52	34	13 423	499	13 922
4	34	Hochtaunuskreis	47.52.1	18	5 359	165	5 523
4	34	Hochtaunuskreis	47.52.3	16	8 064	334	8 399
4	34	Hochtaunuskreis	47.53	13	5 685	194	5 879
4	34	Hochtaunuskreis	47.54	33	16 340	649	16 990

6. Umsatzsteuerpflichtige und steuerbarer Umsatz 2019 in den kreisfreien Städten, Landkreisen und Regierungsbezirken nach wirtschaftlicher Gliederung

Regierungsbezirk	Kreisfreie Städte / Landkreise	Name	WZ 2008	Steuerpflichtige	Steuerbarer Umsatz		
					Lieferungen und Leistungen	innergemein-schaftliche Erwerbe	Insgesamt
				Anzahl			
4	34	Hochtaunuskreis	47.59	38	27 535	2 038	29 573
4	34	Hochtaunuskreis	47.59.1	29	22 685	1 595	24 280
4	34	Hochtaunuskreis	47.59.2	—	—	—	—
4	34	Hochtaunuskreis	47.59.3
4	34	Hochtaunuskreis	47.59.9
4	34	Hochtaunuskreis	47.6	72	65 791	5 026	70 817
4	34	Hochtaunuskreis	47.61	13	3 904	69	3 973
4	34	Hochtaunuskreis	47.62	29	10 586	810	11 396
4	34	Hochtaunuskreis	47.62.1	15	3 798	—	3 798
4	34	Hochtaunuskreis	47.62.2	14	6 788	810	7 598
4	34	Hochtaunuskreis	47.63
4	34	Hochtaunuskreis	47.64	19	47 321	3 874	51 195
4	34	Hochtaunuskreis	47.64.1	11	44 524	3 181	47 704
4	34	Hochtaunuskreis	47.64.2	8	2 798	693	3 491
4	34	Hochtaunuskreis	47.65
4	34	Hochtaunuskreis	47.7	312	425 445	12 054	437 498
4	34	Hochtaunuskreis	47.71	58	27 920	4 506	32 426
4	34	Hochtaunuskreis	47.72	12	4 048	572	4 620
4	34	Hochtaunuskreis	47.72.1	9	3 342	419	3 761
4	34	Hochtaunuskreis	47.72.2	3	706	154	859
4	34	Hochtaunuskreis	47.73	54	298 819	2 776	301 595
4	34	Hochtaunuskreis	47.74	17	24 450	916	25 367
4	34	Hochtaunuskreis	47.75	14	1 397	37	1 434
4	34	Hochtaunuskreis	47.76	42	7 533	410	7 943
4	34	Hochtaunuskreis	47.76.1
4	34	Hochtaunuskreis	47.76.2
4	34	Hochtaunuskreis	47.77	20	28 610	1 011	29 621
4	34	Hochtaunuskreis	47.78	80	30 917	1 820	32 737
4	34	Hochtaunuskreis	47.78.1	21	12 652	182	12 834
4	34	Hochtaunuskreis	47.78.2	3	387	242	629
4	34	Hochtaunuskreis	47.78.3	27	5 195	563	5 758
4	34	Hochtaunuskreis	47.78.9	29	12 683	834	13 517
4	34	Hochtaunuskreis	47.79	15	1 750	5	1 756
4	34	Hochtaunuskreis	47.79.1	8	1 284	.	.
4	34	Hochtaunuskreis	47.79.2
4	34	Hochtaunuskreis	47.79.9
4	34	Hochtaunuskreis	47.8	17	3 277	838	4 115
4	34	Hochtaunuskreis	47.81	8	2 127	466	2 593
4	34	Hochtaunuskreis	47.82	6	736	326	1 062
4	34	Hochtaunuskreis	47.89	3	414	46	460
4	34	Hochtaunuskreis	47.9	99	35 467	1 346	36 813
4	34	Hochtaunuskreis	47.91	41	16 555	696	17 251
4	34	Hochtaunuskreis	47.99	58	18 912	650	19 562
4	34	Hochtaunuskreis	47.99.1	5	9 910	37	9 946
4	34	Hochtaunuskreis	47.99.9	53	9 002	613	9 616
4	34	Hochtaunuskreis	H	239	1 161 789	121 463	1 283 252
4	34	Hochtaunuskreis	49	146	222 128	33	222 161
4	34	Hochtaunuskreis	49.1	—	—	—	—
4	34	Hochtaunuskreis	49.2	—	—	—	—
4	34	Hochtaunuskreis	49.3	102	35 014	10	35 024
4	34	Hochtaunuskreis	49.31	6	18 137	.	.
4	34	Hochtaunuskreis	49.32	88	12 130	7	12 136
4	34	Hochtaunuskreis	49.39	8	4 747	.	.
4	34	Hochtaunuskreis	49.39.1

6. Umsatzsteuerpflichtige und steuerbarer Umsatz 2019 in den kreisfreien Städten, Landkreisen und Regierungsbezirken nach wirtschaftlicher Gliederung

Regierungsbezirk	Kreisfreie Städte / Landkreise	Name	WZ 2008	Steuerpflichtige	Steuerbarer Umsatz		
					Lieferungen und Leistungen	innergemein-schaftliche Erwerbe	Insgesamt
				Anzahl			
4	34	Hochtaunuskreis	49.39.2	4	2 696	1	2 697
4	34	Hochtaunuskreis	49.39.9
4	34	Hochtaunuskreis	49.4	44	187 114	23	187 137
4	34	Hochtaunuskreis	49.41	34	183 197	3	183 200
4	34	Hochtaunuskreis	49.42	10	3 917	20	3 937
4	34	Hochtaunuskreis	49.5	—	—	—	—
4	34	Hochtaunuskreis	50	—	—	—	—
4	34	Hochtaunuskreis	50.1	—	—	—	—
4	34	Hochtaunuskreis	50.2	—	—	—	—
4	34	Hochtaunuskreis	50.3	—	—	—	—
4	34	Hochtaunuskreis	50.4	—	—	—	—
4	34	Hochtaunuskreis	51
4	34	Hochtaunuskreis	51.1
4	34	Hochtaunuskreis	51.2	—	—	—	—
4	34	Hochtaunuskreis	51.21	—	—	—	—
4	34	Hochtaunuskreis	51.22	—	—	—	—
4	34	Hochtaunuskreis	52	51	910 569	120 925	1 031 494
4	34	Hochtaunuskreis	52.1
4	34	Hochtaunuskreis	52.2
4	34	Hochtaunuskreis	52.21	7	3 024	23	3 047
4	34	Hochtaunuskreis	52.21.1	—	—	—	—
4	34	Hochtaunuskreis	52.21.2
4	34	Hochtaunuskreis	52.21.3	—	—	—	—
4	34	Hochtaunuskreis	52.21.4	—	—	—	—
4	34	Hochtaunuskreis	52.21.5	—	—	—	—
4	34	Hochtaunuskreis	52.21.9
4	34	Hochtaunuskreis	52.22	—	—	—	—
4	34	Hochtaunuskreis	52.22.1	—	—	—	—
4	34	Hochtaunuskreis	52.22.2	—	—	—	—
4	34	Hochtaunuskreis	52.22.3	—	—	—	—
4	34	Hochtaunuskreis	52.22.9	—	—	—	—
4	34	Hochtaunuskreis	52.23
4	34	Hochtaunuskreis	52.23.1	—	—	—	—
4	34	Hochtaunuskreis	52.23.9
4	34	Hochtaunuskreis	52.24	—	—	—	—
4	34	Hochtaunuskreis	52.29
4	34	Hochtaunuskreis	52.29.1	27	524 156	181	524 337
4	34	Hochtaunuskreis	52.29.2	—	—	—	—
4	34	Hochtaunuskreis	52.29.9
4	34	Hochtaunuskreis	53
4	34	Hochtaunuskreis	53.1	—	—	—	—
4	34	Hochtaunuskreis	53.2
4	34	Hochtaunuskreis	I	627	278 070	1 416	279 485
4	34	Hochtaunuskreis	55	124	114 985	496	115 481
4	34	Hochtaunuskreis	55.1	110	112 399	496	112 895
4	34	Hochtaunuskreis	55.10.1	47	91 849	471	92 320
4	34	Hochtaunuskreis	55.10.2	24	11 836	.	.
4	34	Hochtaunuskreis	55.10.3	31	7 768	15	7 783
4	34	Hochtaunuskreis	55.10.4	8	946	.	.
4	34	Hochtaunuskreis	55.2
4	34	Hochtaunuskreis	55.20.1
4	34	Hochtaunuskreis	55.20.2	—	—	—	—
4	34	Hochtaunuskreis	55.20.3	11	691	—	691
4	34	Hochtaunuskreis	55.20.4	—	—	—	—

6. Umsatzsteuerpflichtige und steuerbarer Umsatz 2019 in den kreisfreien Städten, Landkreisen und Regierungsbezirken nach wirtschaftlicher Gliederung

Regierungsbezirk	Kreisfreie Städte / Landkreise	Name	WZ 2008	Steuerpflichtige	Steuerbarer Umsatz		
					Lieferungen und Leistungen	innergemeinschaftliche Erwerbe	Insgesamt
4	34	Hochtaunuskreis	55.3	—	—	—	—
4	34	Hochtaunuskreis	55.9	•	•	•	•
4	34	Hochtaunuskreis	55.90.1	—	—	—	—
4	34	Hochtaunuskreis	55.90.9	•	•	•	•
4	34	Hochtaunuskreis	56	503	163 084	920	164 004
4	34	Hochtaunuskreis	56.1	371	126 383	849	127 232
4	34	Hochtaunuskreis	56.10.1	230	93 793	473	94 266
4	34	Hochtaunuskreis	56.10.2	6	3 699	19	3 718
4	34	Hochtaunuskreis	56.10.3	79	12 527	61	12 588
4	34	Hochtaunuskreis	56.10.4	43	12 045	185	12 229
4	34	Hochtaunuskreis	56.10.5	13	4 319	112	4 430
4	34	Hochtaunuskreis	56.2	41	20 999	39	21 038
4	34	Hochtaunuskreis	56.21	20	5 973	1	5 974
4	34	Hochtaunuskreis	56.29	21	15 026	38	15 064
4	34	Hochtaunuskreis	56.3	91	15 702	32	15 734
4	34	Hochtaunuskreis	56.30.1	65	10 507	25	10 532
4	34	Hochtaunuskreis	56.30.2	•	•	•	•
4	34	Hochtaunuskreis	56.30.3	10	1 328	•	•
4	34	Hochtaunuskreis	56.30.4	•	•	•	•
4	34	Hochtaunuskreis	56.30.9	13	3 293	7	3 300
4	34	Hochtaunuskreis	J	713	1 288 604	154 162	1 442 765
4	34	Hochtaunuskreis	58	35	126 588	72	126 660
4	34	Hochtaunuskreis	58.1	31	125 654	71	125 725
4	34	Hochtaunuskreis	58.11	12	7 964	2	7 966
4	34	Hochtaunuskreis	58.12	—	—	—	—
4	34	Hochtaunuskreis	58.13	4	3 695	•	•
4	34	Hochtaunuskreis	58.14	10	112 187	69	112 256
4	34	Hochtaunuskreis	58.19	5	1 808	•	•
4	34	Hochtaunuskreis	58.2	4	934	1	935
4	34	Hochtaunuskreis	58.21	—	—	—	—
4	34	Hochtaunuskreis	58.29	4	934	1	935
4	34	Hochtaunuskreis	59	22	4 097	18	4 116
4	34	Hochtaunuskreis	59.1	12	2 707	3	2 710
4	34	Hochtaunuskreis	59.11	•	•	•	•
4	34	Hochtaunuskreis	59.12	•	•	•	•
4	34	Hochtaunuskreis	59.13	•	•	•	•
4	34	Hochtaunuskreis	59.14	3	1 244	1	1 245
4	34	Hochtaunuskreis	59.2	10	1 390	15	1 405
4	34	Hochtaunuskreis	59.20.1	•	•	•	•
4	34	Hochtaunuskreis	59.20.2	•	•	•	•
4	34	Hochtaunuskreis	59.20.3	6	806	—	806
4	34	Hochtaunuskreis	60	—	—	—	—
4	34	Hochtaunuskreis	60.1	—	—	—	—
4	34	Hochtaunuskreis	60.2	—	—	—	—
4	34	Hochtaunuskreis	61	•	•	•	•
4	34	Hochtaunuskreis	61.1	•	•	•	•
4	34	Hochtaunuskreis	61.2	3	550	—	551
4	34	Hochtaunuskreis	61.3	•	•	•	•
4	34	Hochtaunuskreis	61.9	10	1 694	33	1 728
4	34	Hochtaunuskreis	61.90.1	6	755	•	•
4	34	Hochtaunuskreis	61.90.9	4	939	•	•
4	34	Hochtaunuskreis	62	555	1 079 533	153 301	1 232 834
4	34	Hochtaunuskreis	62.01	194	100 097	561	100 657
4	34	Hochtaunuskreis	62.01.1	46	5 234	76	5 310

6. Umsatzsteuerpflichtige und steuerbarer Umsatz 2019 in den kreisfreien Städten, Landkreisen und Regierungsbezirken nach wirtschaftlicher Gliederung

Regierungsbezirk	Kreisfreie Städte / Landkreise	Name	WZ 2008	Steuerpflichtige	Steuerbarer Umsatz		
					Lieferungen und Leistungen	innergemein-schaftliche Erwerbe	Insgesamt
				Anzahl			
4	34	Hochtaunuskreis	62.01.9	148	94 862	485	95 347
4	34	Hochtaunuskreis	62.02	272	898 646	151 716	1 050 362
4	34	Hochtaunuskreis	62.03	35	17 821	17	17 838
4	34	Hochtaunuskreis	62.09	54	62 970	1 007	63 977
4	34	Hochtaunuskreis	63
4	34	Hochtaunuskreis	63.1
4	34	Hochtaunuskreis	63.11	10	2 573	12	2 585
4	34	Hochtaunuskreis	63.12
4	34	Hochtaunuskreis	63.9	72	20 345	20	20 365
4	34	Hochtaunuskreis	63.91	5	632	6	638
4	34	Hochtaunuskreis	63.99	67	19 713	14	19 727
4	34	Hochtaunuskreis	K
4	34	Hochtaunuskreis	64
4	34	Hochtaunuskreis	64.1	5	41 287	.	.
4	34	Hochtaunuskreis	64.11	—	—	—	—
4	34	Hochtaunuskreis	64.19	5	41 287	.	.
4	34	Hochtaunuskreis	64.19.1
4	34	Hochtaunuskreis	64.19.2
4	34	Hochtaunuskreis	64.19.3
4	34	Hochtaunuskreis	64.19.4	—	—	—	—
4	34	Hochtaunuskreis	64.19.5	—	—	—	—
4	34	Hochtaunuskreis	64.19.6	—	—	—	—
4	34	Hochtaunuskreis	64.2	—	—	—	—
4	34	Hochtaunuskreis	64.3	—	—	—	—
4	34	Hochtaunuskreis	64.9
4	34	Hochtaunuskreis	64.91
4	34	Hochtaunuskreis	64.92	—	—	—	—
4	34	Hochtaunuskreis	64.92.1	—	—	—	—
4	34	Hochtaunuskreis	64.92.2	—	—	—	—
4	34	Hochtaunuskreis	64.99	8	4 964	5	4 969
4	34	Hochtaunuskreis	64.99.1	4	4 863	—	4 863
4	34	Hochtaunuskreis	64.99.9	4	101	4	106
4	34	Hochtaunuskreis	65
4	34	Hochtaunuskreis	65.1
4	34	Hochtaunuskreis	65.11
4	34	Hochtaunuskreis	65.12	—	—	—	—
4	34	Hochtaunuskreis	65.12.1	—	—	—	—
4	34	Hochtaunuskreis	65.12.2	—	—	—	—
4	34	Hochtaunuskreis	65.2	—	—	—	—
4	34	Hochtaunuskreis	65.3	—	—	—	—
4	34	Hochtaunuskreis	66	116	251 142	121	251 263
4	34	Hochtaunuskreis	66.1	84	237 049	115	237 163
4	34	Hochtaunuskreis	66.11	—	—	—	—
4	34	Hochtaunuskreis	66.12	4	2 479	.	.
4	34	Hochtaunuskreis	66.19	80	234 569	.	.
4	34	Hochtaunuskreis	66.2
4	34	Hochtaunuskreis	66.21
4	34	Hochtaunuskreis	66.22	26	5 161	3	5 164
4	34	Hochtaunuskreis	66.29
4	34	Hochtaunuskreis	66.3
4	34	Hochtaunuskreis	L	1 546	463 423	452	463 875
4	34	Hochtaunuskreis	68	1 546	463 423	452	463 875
4	34	Hochtaunuskreis	68.1	54	14 650	3	14 653
4	34	Hochtaunuskreis	68.2	1 078	311 757	311	312 068

6. Umsatzsteuerpflichtige und steuerbarer Umsatz 2019 in den kreisfreien Städten, Landkreisen und Regierungsbezirken nach wirtschaftlicher Gliederung

Regierungsbezirk	Kreisfreie Städte / Landkreise	Name	WZ 2008	Steuerpflichtige	Steuerbarer Umsatz		
					Lieferungen und Leistungen	inner-gemeinschaftliche Erwerbe	Insgesamt
				Anzahl			
4	34	Hochtaunuskreis	68.3	414	137 016	139	137 155
4	34	Hochtaunuskreis	68.31	251	83 494	105	83 599
4	34	Hochtaunuskreis	68.32	163	53 522	33	53 555
4	34	Hochtaunuskreis	M	2 874	2 911 088	20 624	2 931 712
4	34	Hochtaunuskreis	69	661	241 251	108	241 358
4	34	Hochtaunuskreis	69.1	362	75 198	68	75 267
4	34	Hochtaunuskreis	69.10.1	86	31 728	2	31 730
4	34	Hochtaunuskreis	69.10.2	238	38 719	37	38 756
4	34	Hochtaunuskreis	69.10.3
4	34	Hochtaunuskreis	69.10.4
4	34	Hochtaunuskreis	69.10.9	34	4 177	30	4 207
4	34	Hochtaunuskreis	69.2	299	166 052	39	166 091
4	34	Hochtaunuskreis	69.20.1
4	34	Hochtaunuskreis	69.20.2
4	34	Hochtaunuskreis	69.20.3
4	34	Hochtaunuskreis	69.20.4	26	2 686	19	2 705
4	34	Hochtaunuskreis	70	1 167	2 272 312	10 161	2 282 473
4	34	Hochtaunuskreis	70.1	73	1 880 663	6 369	1 887 032
4	34	Hochtaunuskreis	70.10.1
4	34	Hochtaunuskreis	70.10.9
4	34	Hochtaunuskreis	70.2	1 094	391 649	3 792	395 441
4	34	Hochtaunuskreis	70.21	21	22 479	1 161	23 640
4	34	Hochtaunuskreis	70.22	1 073	369 170	2 630	371 800
4	34	Hochtaunuskreis	71	483	260 403	8 203	268 606
4	34	Hochtaunuskreis	71.1	462	214 604	7 967	222 571
4	34	Hochtaunuskreis	71.11	143	44 022	1 216	45 238
4	34	Hochtaunuskreis	71.11.1	92	35 536	1 161	36 697
4	34	Hochtaunuskreis	71.11.2	16	3 127	54	3 182
4	34	Hochtaunuskreis	71.11.3	24	3 334	—	3 334
4	34	Hochtaunuskreis	71.11.4	11	2 024	—	2 024
4	34	Hochtaunuskreis	71.12	319	170 582	6 751	177 334
4	34	Hochtaunuskreis	71.12.1	111	35 048	521	35 569
4	34	Hochtaunuskreis	71.12.2	100	103 178	6 221	109 399
4	34	Hochtaunuskreis	71.12.3	6	4 708	2	4 710
4	34	Hochtaunuskreis	71.12.9	102	27 649	8	27 656
4	34	Hochtaunuskreis	71.2	21	45 799	236	46 034
4	34	Hochtaunuskreis	72	37	17 495	500	17 995
4	34	Hochtaunuskreis	72.1	29	16 071	500	16 571
4	34	Hochtaunuskreis	72.11
4	34	Hochtaunuskreis	72.19
4	34	Hochtaunuskreis	72.2	8	1 424	—	1 424
4	34	Hochtaunuskreis	73	145	62 521	691	63 212
4	34	Hochtaunuskreis	73.1	130	55 868	668	56 536
4	34	Hochtaunuskreis	73.11	124	53 057	665	53 722
4	34	Hochtaunuskreis	73.12	6	2 811	3	2 814
4	34	Hochtaunuskreis	73.2	15	6 653	23	6 676
4	34	Hochtaunuskreis	74	340	42 756	944	43 700
4	34	Hochtaunuskreis	74.1	95	13 089	910	13 999
4	34	Hochtaunuskreis	74.10.1	9	1 825	27	1 853
4	34	Hochtaunuskreis	74.10.2	61	4 012	24	4 036
4	34	Hochtaunuskreis	74.10.3	25	7 252	858	8 110
4	34	Hochtaunuskreis	74.2	43	4 611	7	4 618
4	34	Hochtaunuskreis	74.20.1
4	34	Hochtaunuskreis	74.20.2

6. Umsatzsteuerpflichtige und steuerbarer Umsatz 2019 in den kreisfreien Städten, Landkreisen und Regierungsbezirken nach wirtschaftlicher Gliederung

Regierungsbezirk	Kreisfreie Städte / Landkreise	Name	WZ 2008	Steuerpflichtige	Steuerbarer Umsatz		
					Lieferungen und Leistungen	innergemein-schaftliche Erwerbe	Insgesamt
				Anzahl			
4	34	Hochtaunuskreis	74.3	34	1 917	—	1 917
4	34	Hochtaunuskreis	74.30.1	10	394	•	•
4	34	Hochtaunuskreis	74.30.2	24	1 523	•	•
4	34	Hochtaunuskreis	74.9	168	23 139	28	23 167
4	34	Hochtaunuskreis	75	41	14 351	17	14 368
4	34	Hochtaunuskreis	75.00.1	36	13 770	13	13 783
4	34	Hochtaunuskreis	75.00.9	5	581	4	585
4	34	Hochtaunuskreis	N	859	1 394 351	34 834	1 429 185
4	34	Hochtaunuskreis	77	•	•	•	•
4	34	Hochtaunuskreis	77.1	•	•	•	•
4	34	Hochtaunuskreis	77.11	•	•	•	•
4	34	Hochtaunuskreis	77.12	5	1 440	9	1 448
4	34	Hochtaunuskreis	77.2	9	4 132	73	4 204
4	34	Hochtaunuskreis	77.21	•	•	•	•
4	34	Hochtaunuskreis	77.22	—	—	—	—
4	34	Hochtaunuskreis	77.29	•	•	•	•
4	34	Hochtaunuskreis	77.3	•	•	•	•
4	34	Hochtaunuskreis	77.31	•	•	•	•
4	34	Hochtaunuskreis	77.32	•	•	•	•
4	34	Hochtaunuskreis	77.33	•	•	•	•
4	34	Hochtaunuskreis	77.34	•	•	•	•
4	34	Hochtaunuskreis	77.35	•	•	•	•
4	34	Hochtaunuskreis	77.39	28	12 449	464	12 913
4	34	Hochtaunuskreis	77.4	4	1 104	•	•
4	34	Hochtaunuskreis	78	•	•	•	•
4	34	Hochtaunuskreis	78.1	31	15 939	68	16 006
4	34	Hochtaunuskreis	78.2	11	51 529	3	51 532
4	34	Hochtaunuskreis	78.3	•	•	•	•
4	34	Hochtaunuskreis	79	50	78 985	1	78 986
4	34	Hochtaunuskreis	79.1	46	78 578	•	•
4	34	Hochtaunuskreis	79.11	29	3 355	•	•
4	34	Hochtaunuskreis	79.12	17	75 223	1	75 223
4	34	Hochtaunuskreis	79.9	4	407	•	•
4	34	Hochtaunuskreis	80	21	10 442	16	10 458
4	34	Hochtaunuskreis	80.1	16	8 971	4	8 975
4	34	Hochtaunuskreis	80.2	•	•	•	•
4	34	Hochtaunuskreis	80.3	•	•	•	•
4	34	Hochtaunuskreis	81	441	165 292	231	165 524
4	34	Hochtaunuskreis	81.1	190	30 697	94	30 790
4	34	Hochtaunuskreis	81.2	125	91 510	56	91 566
4	34	Hochtaunuskreis	81.21	76	76 529	13	76 542
4	34	Hochtaunuskreis	81.22	17	4 548	—	4 548
4	34	Hochtaunuskreis	81.22.1	12	2 997	•	•
4	34	Hochtaunuskreis	81.22.9	5	1 551	•	•
4	34	Hochtaunuskreis	81.29	32	10 433	43	10 475
4	34	Hochtaunuskreis	81.29.1	•	•	•	•
4	34	Hochtaunuskreis	81.29.2	•	•	•	•
4	34	Hochtaunuskreis	81.29.9	26	7 279	2	7 281
4	34	Hochtaunuskreis	81.3	126	43 086	82	43 168
4	34	Hochtaunuskreis	81.30.1	113	40 435	41	40 476
4	34	Hochtaunuskreis	81.30.9	13	2 651	41	2 692
4	34	Hochtaunuskreis	82	224	98 609	1 823	100 432
4	34	Hochtaunuskreis	82.1	•	•	•	•
4	34	Hochtaunuskreis	82.11	•	•	•	•

6. Umsatzsteuerpflichtige und steuerbarer Umsatz 2019 in den kreisfreien Städten, Landkreisen und Regierungsbezirken nach wirtschaftlicher Gliederung

Regierungsbezirk	Kreisfreie Städte / Landkreise	Name	WZ 2008	Steuerpflichtige	Steuerbarer Umsatz		
					Lieferungen und Leistungen	innergemein-schaftliche Erwerbe	Insgesamt
				Anzahl			
4	34	Hochtaunuskreis	82.19	32	3 272	5	3 277
4	34	Hochtaunuskreis	82.2
4	34	Hochtaunuskreis	82.3	37	16 198	247	16 445
4	34	Hochtaunuskreis	82.9	98	74 786	1 571	76 357
4	34	Hochtaunuskreis	82.91	6	7 691	.	.
4	34	Hochtaunuskreis	82.91.1
4	34	Hochtaunuskreis	82.91.2
4	34	Hochtaunuskreis	82.92	—	—	—	—
4	34	Hochtaunuskreis	82.99	92	67 095	.	.
4	34	Hochtaunuskreis	82.99.1	4	8 440	.	.
4	34	Hochtaunuskreis	82.99.9	88	58 655	607	59 262
4	34	Hochtaunuskreis	O	—	—	—	—
4	34	Hochtaunuskreis	P	268	60 794	479	61 273
4	34	Hochtaunuskreis	85	268	60 794	479	61 273
4	34	Hochtaunuskreis	85.1	—	—	—	—
4	34	Hochtaunuskreis	85.2	—	—	—	—
4	34	Hochtaunuskreis	85.3	23	3 634	352	3 987
4	34	Hochtaunuskreis	85.31	5	2 125	.	.
4	34	Hochtaunuskreis	85.32	18	1 510	.	.
4	34	Hochtaunuskreis	85.4
4	34	Hochtaunuskreis	85.41
4	34	Hochtaunuskreis	85.42	4	1 694	3	1 697
4	34	Hochtaunuskreis	85.42.1	—	—	—	—
4	34	Hochtaunuskreis	85.42.2	—	—	—	—
4	34	Hochtaunuskreis	85.42.3	—	—	—	—
4	34	Hochtaunuskreis	85.42.4	4	1 694	3	1 697
4	34	Hochtaunuskreis	85.5	223	54 321	123	54 444
4	34	Hochtaunuskreis	85.51	72	5 392	72	5 464
4	34	Hochtaunuskreis	85.52	9	1 681	14	1 694
4	34	Hochtaunuskreis	85.53	33	6 866	2	6 867
4	34	Hochtaunuskreis	85.59	109	40 383	36	40 419
4	34	Hochtaunuskreis	85.59.1	4	2 798	.	.
4	34	Hochtaunuskreis	85.59.2	53	8 864	.	.
4	34	Hochtaunuskreis	85.59.9	52	28 721	12	28 733
4	34	Hochtaunuskreis	85.6
4	34	Hochtaunuskreis	Q	261	1 242 730	5 522	1 248 252
4	34	Hochtaunuskreis	86	231	1 205 641	5 404	1 211 044
4	34	Hochtaunuskreis	86.1	9	1 141 683	5 190	1 146 873
4	34	Hochtaunuskreis	86.10.1
4	34	Hochtaunuskreis	86.10.2	—	—	—	—
4	34	Hochtaunuskreis	86.10.3
4	34	Hochtaunuskreis	86.2	97	40 398	80	40 478
4	34	Hochtaunuskreis	86.21	26	4 808	10	4 818
4	34	Hochtaunuskreis	86.22	28	11 287	61	11 347
4	34	Hochtaunuskreis	86.23	43	24 304	9	24 313
4	34	Hochtaunuskreis	86.9	125	23 560	134	23 694
4	34	Hochtaunuskreis	86.90.1	17	2 922	.	.
4	34	Hochtaunuskreis	86.90.2	34	7 273	11	7 284
4	34	Hochtaunuskreis	86.90.3	7	732	.	.
4	34	Hochtaunuskreis	86.90.9	67	12 633	123	12 756
4	34	Hochtaunuskreis	87
4	34	Hochtaunuskreis	87.1
4	34	Hochtaunuskreis	87.2	—	—	—	—
4	34	Hochtaunuskreis	87.3

6. Umsatzsteuerpflichtige und steuerbarer Umsatz 2019 in den kreisfreien Städten, Landkreisen und Regierungsbezirken nach wirtschaftlicher Gliederung

Regierungsbezirk	Kreisfreie Städte / Landkreise	Name	WZ 2008	Steuerpflichtige	Steuerbarer Umsatz		
					Lieferungen und Leistungen	innergemein-schaftliche Erwerbe	Insgesamt
				Anzahl	1 000 Euro		
4	34	Hochtaunuskreis	87.9	—	—	—	—
4	34	Hochtaunuskreis	88
4	34	Hochtaunuskreis	88.1	8	8 288	.	.
4	34	Hochtaunuskreis	88.10.1
4	34	Hochtaunuskreis	88.10.2
4	34	Hochtaunuskreis	88.9
4	34	Hochtaunuskreis	88.91
4	34	Hochtaunuskreis	88.99
4	34	Hochtaunuskreis	R	309	200 198	694	200 892
4	34	Hochtaunuskreis	90
4	34	Hochtaunuskreis	90.01	37	4 396	10	4 406
4	34	Hochtaunuskreis	90.01.1	—	—	—	—
4	34	Hochtaunuskreis	90.01.2
4	34	Hochtaunuskreis	90.01.3
4	34	Hochtaunuskreis	90.01.4	33	3 676	2	3 677
4	34	Hochtaunuskreis	90.02	6	5 728	1	5 730
4	34	Hochtaunuskreis	90.03	131	12 619	11	12 630
4	34	Hochtaunuskreis	90.03.1
4	34	Hochtaunuskreis	90.03.2	29	2 678	.	.
4	34	Hochtaunuskreis	90.03.3	21	2 815	11	2 826
4	34	Hochtaunuskreis	90.03.4
4	34	Hochtaunuskreis	90.03.5	64	4 618	—	4 618
4	34	Hochtaunuskreis	90.04
4	34	Hochtaunuskreis	90.04.1
4	34	Hochtaunuskreis	90.04.2	—	—	—	—
4	34	Hochtaunuskreis	90.04.3
4	34	Hochtaunuskreis	91
4	34	Hochtaunuskreis	91.01
4	34	Hochtaunuskreis	91.02	—	—	—	—
4	34	Hochtaunuskreis	91.03	—	—	—	—
4	34	Hochtaunuskreis	91.04
4	34	Hochtaunuskreis	92	15	127 228	255	127 483
4	34	Hochtaunuskreis	92.00.1
4	34	Hochtaunuskreis	92.00.2
4	34	Hochtaunuskreis	92.00.3	3	2 672	—	2 672
4	34	Hochtaunuskreis	93	115	48 454	312	48 766
4	34	Hochtaunuskreis	93.1	76	24 278	176	24 455
4	34	Hochtaunuskreis	93.11	12	8 988	9	8 997
4	34	Hochtaunuskreis	93.12	27	2 783	39	2 822
4	34	Hochtaunuskreis	93.13	20	7 246	3	7 249
4	34	Hochtaunuskreis	93.19	17	5 261	125	5 386
4	34	Hochtaunuskreis	93.2	39	24 176	136	24 312
4	34	Hochtaunuskreis	93.21	5	638	.	.
4	34	Hochtaunuskreis	93.29	34	23 538	.	.
4	34	Hochtaunuskreis	S	744	94 637	5 350	99 986
4	34	Hochtaunuskreis	94	45	14 862	4 187	19 049
4	34	Hochtaunuskreis	94.1	10	3 720	.	.
4	34	Hochtaunuskreis	94.11
4	34	Hochtaunuskreis	94.12
4	34	Hochtaunuskreis	94.2	—	—	—	—
4	34	Hochtaunuskreis	94.9	35	11 142	.	.
4	34	Hochtaunuskreis	94.91	—	—	—	—
4	34	Hochtaunuskreis	94.92
4	34	Hochtaunuskreis	94.99

6. Umsatzsteuerpflichtige und steuerbarer Umsatz 2019 in den kreisfreien Städten, Landkreisen und Regierungsbezirken nach wirtschaftlicher Gliederung

Regierungsbezirk	Kreisfreie Städte / Landkreise	Name	WZ 2008	Steuerpflichtige	Steuerbarer Umsatz		
					Lieferungen und Leistungen	innergemein-schaftliche Erwerbe	Insgesamt
				Anzahl			
4	34	Hochtaunuskreis	94.99.1	16	3 748	13	3 761
4	34	Hochtaunuskreis	94.99.2
4	34	Hochtaunuskreis	94.99.3
4	34	Hochtaunuskreis	94.99.4	—	—	—	—
4	34	Hochtaunuskreis	94.99.9	14	2 516	4 173	6 689
4	34	Hochtaunuskreis	95	59	9 801	66	9 867
4	34	Hochtaunuskreis	95.1	5	660	2	661
4	34	Hochtaunuskreis	95.11
4	34	Hochtaunuskreis	95.12
4	34	Hochtaunuskreis	95.2	54	9 141	64	9 205
4	34	Hochtaunuskreis	95.21
4	34	Hochtaunuskreis	95.22
4	34	Hochtaunuskreis	95.23	6	654	59	713
4	34	Hochtaunuskreis	95.24	3	191	.	.
4	34	Hochtaunuskreis	95.25	4	236	.	.
4	34	Hochtaunuskreis	95.29	38	7 584	5	7 589
4	34	Hochtaunuskreis	96	640	69 974	1 097	71 071
4	34	Hochtaunuskreis	96.01
4	34	Hochtaunuskreis	96.02	293	28 236	710	28 946
4	34	Hochtaunuskreis	96.02.1	182	19 765	146	19 911
4	34	Hochtaunuskreis	96.02.2	111	8 471	564	9 035
4	34	Hochtaunuskreis	96.03	17	6 183	8	6 191
4	34	Hochtaunuskreis	96.03.1	17	6 183	8	6 191
4	34	Hochtaunuskreis	96.03.2	—	—	—	—
4	34	Hochtaunuskreis	96.04
4	34	Hochtaunuskreis	96.09	305	23 219	330	23 549
4	35	Main-Kinzig-Kreis	A - S	16 337	41 004 153	2 267 767	43 271 920
4	35	Main-Kinzig-Kreis	A	253	77 420	546	77 966
4	35	Main-Kinzig-Kreis	01	209	57 596	466	58 062
4	35	Main-Kinzig-Kreis	01.1	31	10 624	93	10 717
4	35	Main-Kinzig-Kreis	01.11	28	9 627	80	9 706
4	35	Main-Kinzig-Kreis	01.12	—	—	—	—
4	35	Main-Kinzig-Kreis	01.13
4	35	Main-Kinzig-Kreis	01.13.1
4	35	Main-Kinzig-Kreis	01.13.2
4	35	Main-Kinzig-Kreis	01.14	—	—	—	—
4	35	Main-Kinzig-Kreis	01.15	—	—	—	—
4	35	Main-Kinzig-Kreis	01.16	—	—	—	—
4	35	Main-Kinzig-Kreis	01.19
4	35	Main-Kinzig-Kreis	01.19.1	—	—	—	—
4	35	Main-Kinzig-Kreis	01.19.2	—	—	—	—
4	35	Main-Kinzig-Kreis	01.19.9
4	35	Main-Kinzig-Kreis	01.2
4	35	Main-Kinzig-Kreis	01.21	—	—	—	—
4	35	Main-Kinzig-Kreis	01.22	—	—	—	—
4	35	Main-Kinzig-Kreis	01.23	—	—	—	—
4	35	Main-Kinzig-Kreis	01.24
4	35	Main-Kinzig-Kreis	01.25	—	—	—	—
4	35	Main-Kinzig-Kreis	01.25.1	—	—	—	—
4	35	Main-Kinzig-Kreis	01.25.9	—	—	—	—
4	35	Main-Kinzig-Kreis	01.26	—	—	—	—
4	35	Main-Kinzig-Kreis	01.27	—	—	—	—
4	35	Main-Kinzig-Kreis	01.28	—	—	—	—
4	35	Main-Kinzig-Kreis	01.29

6. Umsatzsteuerpflichtige und steuerbarer Umsatz 2019 in den kreisfreien Städten, Landkreisen und Regierungsbezirken nach wirtschaftlicher Gliederung

Regierungsbezirk	Kreisfreie Städte / Landkreise	Name	WZ 2008	Steuerpflichtige	Steuerbarer Umsatz		
					Lieferungen und Leistungen	innergemein-schaftliche Erwerbe	Insgesamt
4	35	Main-Kinzig-Kreis	01.3	•	•	•	•
4	35	Main-Kinzig-Kreis	01.30.1	5	693	2	695
4	35	Main-Kinzig-Kreis	01.30.2	•	•	•	•
4	35	Main-Kinzig-Kreis	01.4	24	5 970	47	6 017
4	35	Main-Kinzig-Kreis	01.41	•	•	•	•
4	35	Main-Kinzig-Kreis	01.42	•	•	•	•
4	35	Main-Kinzig-Kreis	01.43	10	2 699	40	2 739
4	35	Main-Kinzig-Kreis	01.44	—	—	—	—
4	35	Main-Kinzig-Kreis	01.45	•	•	•	•
4	35	Main-Kinzig-Kreis	01.46	•	•	•	•
4	35	Main-Kinzig-Kreis	01.47	•	•	•	•
4	35	Main-Kinzig-Kreis	01.49	6	1 789	3	1 792
4	35	Main-Kinzig-Kreis	01.5	112	30 242	163	30 405
4	35	Main-Kinzig-Kreis	01.6	31	9 173	•	•
4	35	Main-Kinzig-Kreis	01.61	9	5 239	•	•
4	35	Main-Kinzig-Kreis	01.62	19	3 265	•	•
4	35	Main-Kinzig-Kreis	01.63	•	•	•	•
4	35	Main-Kinzig-Kreis	01.64	•	•	•	•
4	35	Main-Kinzig-Kreis	01.7	—	—	—	—
4	35	Main-Kinzig-Kreis	02	41	19 073	25	19 098
4	35	Main-Kinzig-Kreis	02.1	8	6 335	13	6 348
4	35	Main-Kinzig-Kreis	02.2	9	3 811	10	3 820
4	35	Main-Kinzig-Kreis	02.3	—	—	—	—
4	35	Main-Kinzig-Kreis	02.4	24	8 927	2	8 929
4	35	Main-Kinzig-Kreis	03	3	752	54	806
4	35	Main-Kinzig-Kreis	03.1	•	•	•	•
4	35	Main-Kinzig-Kreis	03.11	—	—	—	—
4	35	Main-Kinzig-Kreis	03.12	•	•	•	•
4	35	Main-Kinzig-Kreis	03.2	•	•	•	•
4	35	Main-Kinzig-Kreis	03.21	—	—	—	—
4	35	Main-Kinzig-Kreis	03.22	•	•	•	•
4	35	Main-Kinzig-Kreis	B	6	243 218	4 379	247 597
4	35	Main-Kinzig-Kreis	05	—	—	—	—
4	35	Main-Kinzig-Kreis	05.1	—	—	—	—
4	35	Main-Kinzig-Kreis	05.2	—	—	—	—
4	35	Main-Kinzig-Kreis	06	—	—	—	—
4	35	Main-Kinzig-Kreis	06.1	—	—	—	—
4	35	Main-Kinzig-Kreis	06.2	—	—	—	—
4	35	Main-Kinzig-Kreis	07	—	—	—	—
4	35	Main-Kinzig-Kreis	07.1	—	—	—	—
4	35	Main-Kinzig-Kreis	07.2	—	—	—	—
4	35	Main-Kinzig-Kreis	07.21	—	—	—	—
4	35	Main-Kinzig-Kreis	07.29	—	—	—	—
4	35	Main-Kinzig-Kreis	08	6	243 218	4 379	247 597
4	35	Main-Kinzig-Kreis	08.1	•	•	•	•
4	35	Main-Kinzig-Kreis	08.11	•	•	•	•
4	35	Main-Kinzig-Kreis	08.12	•	•	•	•
4	35	Main-Kinzig-Kreis	08.9	•	•	•	•
4	35	Main-Kinzig-Kreis	08.91	—	—	—	—
4	35	Main-Kinzig-Kreis	08.92	•	•	•	•
4	35	Main-Kinzig-Kreis	08.93	—	—	—	—
4	35	Main-Kinzig-Kreis	08.99	—	—	—	—
4	35	Main-Kinzig-Kreis	09	—	—	—	—
4	35	Main-Kinzig-Kreis	09.1	—	—	—	—

6. Umsatzsteuerpflichtige und steuerbarer Umsatz 2019 in den kreisfreien Städten, Landkreisen und Regierungsbezirken nach wirtschaftlicher Gliederung

Regierungsbezirk	Kreisfreie Städte / Landkreise	Name	WZ 2008	Steuerpflichtige	Steuerbarer Umsatz		
					Lieferungen und Leistungen	innergemeinschaftliche Erwerbe	Insgesamt
				Anzahl			
4	35	Main-Kinzig-Kreis	09.9	—	—	—	—
4	35	Main-Kinzig-Kreis	C	1 204	6 198 335	804 253	7 002 589
4	35	Main-Kinzig-Kreis	10	157	159 509	1 533	161 042
4	35	Main-Kinzig-Kreis	10.1	65	69 077	249	69 325
4	35	Main-Kinzig-Kreis	10.11
4	35	Main-Kinzig-Kreis	10.12	—	—	—	—
4	35	Main-Kinzig-Kreis	10.13
4	35	Main-Kinzig-Kreis	10.2	—	—	—	—
4	35	Main-Kinzig-Kreis	10.3
4	35	Main-Kinzig-Kreis	10.31	—	—	—	—
4	35	Main-Kinzig-Kreis	10.32
4	35	Main-Kinzig-Kreis	10.39
4	35	Main-Kinzig-Kreis	10.4
4	35	Main-Kinzig-Kreis	10.41
4	35	Main-Kinzig-Kreis	10.42	—	—	—	—
4	35	Main-Kinzig-Kreis	10.5	6	4 092	363	4 454
4	35	Main-Kinzig-Kreis	10.51
4	35	Main-Kinzig-Kreis	10.52
4	35	Main-Kinzig-Kreis	10.6	4	25 604	66	25 670
4	35	Main-Kinzig-Kreis	10.61	4	25 604	66	25 670
4	35	Main-Kinzig-Kreis	10.62	—	—	—	—
4	35	Main-Kinzig-Kreis	10.7	63	51 719	554	52 273
4	35	Main-Kinzig-Kreis	10.71	60	51 203	.	.
4	35	Main-Kinzig-Kreis	10.72	3	516	.	.
4	35	Main-Kinzig-Kreis	10.73	—	—	—	—
4	35	Main-Kinzig-Kreis	10.8	12	3 140	37	3 177
4	35	Main-Kinzig-Kreis	10.81	—	—	—	—
4	35	Main-Kinzig-Kreis	10.82
4	35	Main-Kinzig-Kreis	10.83
4	35	Main-Kinzig-Kreis	10.84	—	—	—	—
4	35	Main-Kinzig-Kreis	10.85	—	—	—	—
4	35	Main-Kinzig-Kreis	10.86
4	35	Main-Kinzig-Kreis	10.89	6	1 258	2	1 261
4	35	Main-Kinzig-Kreis	10.9
4	35	Main-Kinzig-Kreis	10.91	—	—	—	—
4	35	Main-Kinzig-Kreis	10.92
4	35	Main-Kinzig-Kreis	11	14	9 639	352	9 991
4	35	Main-Kinzig-Kreis	11.01
4	35	Main-Kinzig-Kreis	11.02
4	35	Main-Kinzig-Kreis	11.03	8	4 028	209	4 237
4	35	Main-Kinzig-Kreis	11.04	—	—	—	—
4	35	Main-Kinzig-Kreis	11.05
4	35	Main-Kinzig-Kreis	11.06	—	—	—	—
4	35	Main-Kinzig-Kreis	11.07	3	3 613	40	3 653
4	35	Main-Kinzig-Kreis	12
4	35	Main-Kinzig-Kreis	13	26	15 297	1 052	16 349
4	35	Main-Kinzig-Kreis	13.1	—	—	—	—
4	35	Main-Kinzig-Kreis	13.2	4	1 773	232	2 006
4	35	Main-Kinzig-Kreis	13.3	10	8 222	28	8 250
4	35	Main-Kinzig-Kreis	13.9	12	5 301	792	6 093
4	35	Main-Kinzig-Kreis	13.91	—	—	—	—
4	35	Main-Kinzig-Kreis	13.92	6	2 774	714	3 488
4	35	Main-Kinzig-Kreis	13.93
4	35	Main-Kinzig-Kreis	13.94	—	—	—	—

6. Umsatzsteuerpflichtige und steuerbarer Umsatz 2019 in den kreisfreien Städten, Landkreisen und Regierungsbezirken nach wirtschaftlicher Gliederung

Regierungsbezirk	Kreisfreie Städte / Landkreise	Name	WZ 2008	Steuerpflichtige	Steuerbarer Umsatz		
					Lieferungen und Leistungen	innergemein-schaftliche Erwerbe	Insgesamt
4	35	Main-Kinzig-Kreis	13.95	—	—	—	—
4	35	Main-Kinzig-Kreis	13.96	3	79	1	80
4	35	Main-Kinzig-Kreis	13.99
4	35	Main-Kinzig-Kreis	14	11	1 003	51	1 054
4	35	Main-Kinzig-Kreis	14.1	8	901	51	952
4	35	Main-Kinzig-Kreis	14.11
4	35	Main-Kinzig-Kreis	14.12	—	—	—	—
4	35	Main-Kinzig-Kreis	14.13
4	35	Main-Kinzig-Kreis	14.14	—	—	—	—
4	35	Main-Kinzig-Kreis	14.19	3	464	43	508
4	35	Main-Kinzig-Kreis	14.2
4	35	Main-Kinzig-Kreis	14.3
4	35	Main-Kinzig-Kreis	14.31	—	—	—	—
4	35	Main-Kinzig-Kreis	14.39
4	35	Main-Kinzig-Kreis	15	4	290	20	310
4	35	Main-Kinzig-Kreis	15.1
4	35	Main-Kinzig-Kreis	15.11	—	—	—	—
4	35	Main-Kinzig-Kreis	15.12
4	35	Main-Kinzig-Kreis	15.2
4	35	Main-Kinzig-Kreis	16	77	73 703	2 732	76 435
4	35	Main-Kinzig-Kreis	16.1	11	4 524	16	4 540
4	35	Main-Kinzig-Kreis	16.2	66	69 179	2 715	71 894
4	35	Main-Kinzig-Kreis	16.21
4	35	Main-Kinzig-Kreis	16.22	—	—	—	—
4	35	Main-Kinzig-Kreis	16.23	50	28 936	333	29 269
4	35	Main-Kinzig-Kreis	16.24	9	32 746	994	33 740
4	35	Main-Kinzig-Kreis	16.29
4	35	Main-Kinzig-Kreis	17	16	61 562	5 030	66 592
4	35	Main-Kinzig-Kreis	17.1	—	—	—	—
4	35	Main-Kinzig-Kreis	17.11	—	—	—	—
4	35	Main-Kinzig-Kreis	17.12	—	—	—	—
4	35	Main-Kinzig-Kreis	17.2	16	61 562	5 030	66 592
4	35	Main-Kinzig-Kreis	17.21	10	54 045	4 508	58 554
4	35	Main-Kinzig-Kreis	17.22
4	35	Main-Kinzig-Kreis	17.23
4	35	Main-Kinzig-Kreis	17.24	—	—	—	—
4	35	Main-Kinzig-Kreis	17.29
4	35	Main-Kinzig-Kreis	18	66	54 684	1 396	56 080
4	35	Main-Kinzig-Kreis	18.1	61	54 079	.	.
4	35	Main-Kinzig-Kreis	18.11	4	543	.	.
4	35	Main-Kinzig-Kreis	18.12	37	43 419	1 311	44 730
4	35	Main-Kinzig-Kreis	18.13	16	8 065	81	8 146
4	35	Main-Kinzig-Kreis	18.14	4	2 051	3	2 054
4	35	Main-Kinzig-Kreis	18.2	5	605	.	.
4	35	Main-Kinzig-Kreis	19
4	35	Main-Kinzig-Kreis	19.1	—	—	—	—
4	35	Main-Kinzig-Kreis	19.2
4	35	Main-Kinzig-Kreis	20	18	402 493	200 132	602 625
4	35	Main-Kinzig-Kreis	20.1
4	35	Main-Kinzig-Kreis	20.11	—	—	—	—
4	35	Main-Kinzig-Kreis	20.12
4	35	Main-Kinzig-Kreis	20.13
4	35	Main-Kinzig-Kreis	20.14	—	—	—	—
4	35	Main-Kinzig-Kreis	20.15

6. Umsatzsteuerpflichtige und steuerbarer Umsatz 2019 in den kreisfreien Städten, Landkreisen und Regierungsbezirken nach wirtschaftlicher Gliederung

Regierungsbezirk	Kreisfreie Städte / Landkreise	Name	WZ 2008	Steuerpflichtige	Steuerbarer Umsatz		
					Lieferungen und Leistungen	innergemein-schaftliche Erwerbe	Insgesamt
				Anzahl			
4	35	Main-Kinzig-Kreis	20.16	—	—	—	—
4	35	Main-Kinzig-Kreis	20.17	•	•	•	•
4	35	Main-Kinzig-Kreis	20.2	—	—	—	—
4	35	Main-Kinzig-Kreis	20.3	3	20 129	612	20 740
4	35	Main-Kinzig-Kreis	20.4	•	•	•	•
4	35	Main-Kinzig-Kreis	20.41	•	•	•	•
4	35	Main-Kinzig-Kreis	20.42	•	•	•	•
4	35	Main-Kinzig-Kreis	20.5	•	•	•	•
4	35	Main-Kinzig-Kreis	20.51	—	—	—	—
4	35	Main-Kinzig-Kreis	20.52	•	•	•	•
4	35	Main-Kinzig-Kreis	20.53	•	•	•	•
4	35	Main-Kinzig-Kreis	20.59	3	1 161	123	1 284
4	35	Main-Kinzig-Kreis	20.6	—	—	—	—
4	35	Main-Kinzig-Kreis	21	•	•	•	•
4	35	Main-Kinzig-Kreis	21.1	•	•	•	•
4	35	Main-Kinzig-Kreis	21.2	•	•	•	•
4	35	Main-Kinzig-Kreis	22	51	1 827 127	285 396	2 112 523
4	35	Main-Kinzig-Kreis	22.1	15	1 467 953	263 177	1 731 130
4	35	Main-Kinzig-Kreis	22.11	•	•	•	•
4	35	Main-Kinzig-Kreis	22.19	•	•	•	•
4	35	Main-Kinzig-Kreis	22.2	36	359 174	22 219	381 393
4	35	Main-Kinzig-Kreis	22.21	•	•	•	•
4	35	Main-Kinzig-Kreis	22.22	•	•	•	•
4	35	Main-Kinzig-Kreis	22.23	10	37 240	4 780	42 021
4	35	Main-Kinzig-Kreis	22.29	17	265 126	14 006	279 132
4	35	Main-Kinzig-Kreis	23	46	94 386	1 394	95 780
4	35	Main-Kinzig-Kreis	23.1	4	3 733	6	3 740
4	35	Main-Kinzig-Kreis	23.11	•	•	•	•
4	35	Main-Kinzig-Kreis	23.12	•	•	•	•
4	35	Main-Kinzig-Kreis	23.13	•	•	•	•
4	35	Main-Kinzig-Kreis	23.14	—	—	—	—
4	35	Main-Kinzig-Kreis	23.19	•	•	•	•
4	35	Main-Kinzig-Kreis	23.2	•	•	•	•
4	35	Main-Kinzig-Kreis	23.3	•	•	•	•
4	35	Main-Kinzig-Kreis	23.31	•	•	•	•
4	35	Main-Kinzig-Kreis	23.32	—	—	—	—
4	35	Main-Kinzig-Kreis	23.4	3	458	10	468
4	35	Main-Kinzig-Kreis	23.41	•	•	•	•
4	35	Main-Kinzig-Kreis	23.42	•	•	•	•
4	35	Main-Kinzig-Kreis	23.43	—	—	—	—
4	35	Main-Kinzig-Kreis	23.44	—	—	—	—
4	35	Main-Kinzig-Kreis	23.49	—	—	—	—
4	35	Main-Kinzig-Kreis	23.5	—	—	—	—
4	35	Main-Kinzig-Kreis	23.51	—	—	—	—
4	35	Main-Kinzig-Kreis	23.52	—	—	—	—
4	35	Main-Kinzig-Kreis	23.6	10	72 523	1 270	73 792
4	35	Main-Kinzig-Kreis	23.61	•	•	•	•
4	35	Main-Kinzig-Kreis	23.62	•	•	•	•
4	35	Main-Kinzig-Kreis	23.63	5	18 308	—	18 308
4	35	Main-Kinzig-Kreis	23.64	—	—	—	—
4	35	Main-Kinzig-Kreis	23.65	—	—	—	—
4	35	Main-Kinzig-Kreis	23.69	•	•	•	•
4	35	Main-Kinzig-Kreis	23.7	23	7 850	79	7 929
4	35	Main-Kinzig-Kreis	23.9	3	9 074	25	9 099

6. Umsatzsteuerpflichtige und steuerbarer Umsatz 2019 in den kreisfreien Städten, Landkreisen und Regierungsbezirken nach wirtschaftlicher Gliederung

Regierungsbezirk	Kreisfreie Städte / Landkreise	Name	WZ 2008	Steuerpflichtige	Steuerbarer Umsatz		
					Lieferungen und Leistungen	innergemein-schaftliche Erwerbe	Insgesamt
					1 000 Euro		
4	35	Main-Kinzig-Kreis	23.91	—	—	—	—
4	35	Main-Kinzig-Kreis	23.99	3	9 074	25	9 099
4	35	Main-Kinzig-Kreis	24
4	35	Main-Kinzig-Kreis	24.1
4	35	Main-Kinzig-Kreis	24.2	3	2 316	.	.
4	35	Main-Kinzig-Kreis	24.3	—	—	—	—
4	35	Main-Kinzig-Kreis	24.31	—	—	—	—
4	35	Main-Kinzig-Kreis	24.32	—	—	—	—
4	35	Main-Kinzig-Kreis	24.33	—	—	—	—
4	35	Main-Kinzig-Kreis	24.34	—	—	—	—
4	35	Main-Kinzig-Kreis	24.4
4	35	Main-Kinzig-Kreis	24.41
4	35	Main-Kinzig-Kreis	24.42
4	35	Main-Kinzig-Kreis	24.43	—	—	—	—
4	35	Main-Kinzig-Kreis	24.44	—	—	—	—
4	35	Main-Kinzig-Kreis	24.45
4	35	Main-Kinzig-Kreis	24.46	—	—	—	—
4	35	Main-Kinzig-Kreis	24.5	3	1 081	83	1 164
4	35	Main-Kinzig-Kreis	24.51
4	35	Main-Kinzig-Kreis	24.52	—	—	—	—
4	35	Main-Kinzig-Kreis	24.53
4	35	Main-Kinzig-Kreis	24.54
4	35	Main-Kinzig-Kreis	25	201	727 958	45 272	773 230
4	35	Main-Kinzig-Kreis	25.1	31	29 707	378	30 086
4	35	Main-Kinzig-Kreis	25.11	20	22 209	329	22 538
4	35	Main-Kinzig-Kreis	25.12	11	7 499	49	7 548
4	35	Main-Kinzig-Kreis	25.2	3	1 378	1	1 378
4	35	Main-Kinzig-Kreis	25.21	3	1 378	1	1 378
4	35	Main-Kinzig-Kreis	25.29	—	—	—	—
4	35	Main-Kinzig-Kreis	25.3	—	—	—	—
4	35	Main-Kinzig-Kreis	25.4
4	35	Main-Kinzig-Kreis	25.5
4	35	Main-Kinzig-Kreis	25.6	112	262 933	4 816	267 750
4	35	Main-Kinzig-Kreis	25.61
4	35	Main-Kinzig-Kreis	25.62
4	35	Main-Kinzig-Kreis	25.7
4	35	Main-Kinzig-Kreis	25.71
4	35	Main-Kinzig-Kreis	25.72
4	35	Main-Kinzig-Kreis	25.73	11	31 930	805	32 735
4	35	Main-Kinzig-Kreis	25.73.1	5	13 247	463	13 710
4	35	Main-Kinzig-Kreis	25.73.2	—	—	—	—
4	35	Main-Kinzig-Kreis	25.73.3
4	35	Main-Kinzig-Kreis	25.73.4	—	—	—	—
4	35	Main-Kinzig-Kreis	25.73.5
4	35	Main-Kinzig-Kreis	25.9	26	153 290	7 993	161 283
4	35	Main-Kinzig-Kreis	25.91	—	—	—	—
4	35	Main-Kinzig-Kreis	25.92
4	35	Main-Kinzig-Kreis	25.93
4	35	Main-Kinzig-Kreis	25.94	—	—	—	—
4	35	Main-Kinzig-Kreis	25.99	17	67 972	674	68 646
4	35	Main-Kinzig-Kreis	26	95	233 455	25 804	259 259
4	35	Main-Kinzig-Kreis	26.1	21	30 594	9 326	39 920
4	35	Main-Kinzig-Kreis	26.11
4	35	Main-Kinzig-Kreis	26.11.1

6. Umsatzsteuerpflichtige und steuerbarer Umsatz 2019 in den kreisfreien Städten, Landkreisen und Regierungsbezirken nach wirtschaftlicher Gliederung

Regierungsbezirk	Kreisfreie Städte / Landkreise	Name	WZ 2008	Steuerpflichtige	Steuerbarer Umsatz		
					Lieferungen und Leistungen	innergemein-schaftliche Erwerbe	Insgesamt
				Anzahl			
4	35	Main-Kinzig-Kreis	26.11.9	15	26 070	9 271	35 341
4	35	Main-Kinzig-Kreis	26.12
4	35	Main-Kinzig-Kreis	26.2	14	3 907	9	3 916
4	35	Main-Kinzig-Kreis	26.3	15	12 731	137	12 869
4	35	Main-Kinzig-Kreis	26.4	5	5 164	1 836	7 000
4	35	Main-Kinzig-Kreis	26.5	29	176 834	14 402	191 236
4	35	Main-Kinzig-Kreis	26.51	29	176 834	14 402	191 236
4	35	Main-Kinzig-Kreis	26.51.1
4	35	Main-Kinzig-Kreis	26.51.2
4	35	Main-Kinzig-Kreis	26.51.3	—	—	—	—
4	35	Main-Kinzig-Kreis	26.52	—	—	—	—
4	35	Main-Kinzig-Kreis	26.6	6	2 366	1	2 367
4	35	Main-Kinzig-Kreis	26.7	5	1 859	93	1 952
4	35	Main-Kinzig-Kreis	26.8	—	—	—	—
4	35	Main-Kinzig-Kreis	27	42	274 524	8 593	283 116
4	35	Main-Kinzig-Kreis	27.1	13	40 927	816	41 743
4	35	Main-Kinzig-Kreis	27.11	8	26 593	595	27 188
4	35	Main-Kinzig-Kreis	27.12	5	14 334	221	14 555
4	35	Main-Kinzig-Kreis	27.2	—	—	—	—
4	35	Main-Kinzig-Kreis	27.3	11	140 947	1 700	142 647
4	35	Main-Kinzig-Kreis	27.31	—	—	—	—
4	35	Main-Kinzig-Kreis	27.32
4	35	Main-Kinzig-Kreis	27.33
4	35	Main-Kinzig-Kreis	27.4
4	35	Main-Kinzig-Kreis	27.5
4	35	Main-Kinzig-Kreis	27.51
4	35	Main-Kinzig-Kreis	27.52	—	—	—	—
4	35	Main-Kinzig-Kreis	27.9	14	89 255	4 852	94 107
4	35	Main-Kinzig-Kreis	28	104	248 319	9 144	257 464
4	35	Main-Kinzig-Kreis	28.1	16	64 651	1 542	66 193
4	35	Main-Kinzig-Kreis	28.11
4	35	Main-Kinzig-Kreis	28.12
4	35	Main-Kinzig-Kreis	28.13
4	35	Main-Kinzig-Kreis	28.14	3	3 026	10	3 036
4	35	Main-Kinzig-Kreis	28.15
4	35	Main-Kinzig-Kreis	28.2	44	122 328	4 845	127 173
4	35	Main-Kinzig-Kreis	28.21
4	35	Main-Kinzig-Kreis	28.21.1
4	35	Main-Kinzig-Kreis	28.21.9
4	35	Main-Kinzig-Kreis	28.22	8	30 361	1 170	31 530
4	35	Main-Kinzig-Kreis	28.23
4	35	Main-Kinzig-Kreis	28.24	10	18 191	71	18 262
4	35	Main-Kinzig-Kreis	28.25	11	43 430	3 238	46 668
4	35	Main-Kinzig-Kreis	28.29	9	23 508	307	23 816
4	35	Main-Kinzig-Kreis	28.3
4	35	Main-Kinzig-Kreis	28.4
4	35	Main-Kinzig-Kreis	28.41
4	35	Main-Kinzig-Kreis	28.49	6	9 990	27	10 016
4	35	Main-Kinzig-Kreis	28.9	33	44 030	2 688	46 719
4	35	Main-Kinzig-Kreis	28.91
4	35	Main-Kinzig-Kreis	28.92	6	6 569	3	6 572
4	35	Main-Kinzig-Kreis	28.92.1	—	—	—	—
4	35	Main-Kinzig-Kreis	28.92.2	6	6 569	3	6 572
4	35	Main-Kinzig-Kreis	28.93

6. Umsatzsteuerpflichtige und steuerbarer Umsatz 2019 in den kreisfreien Städten, Landkreisen und Regierungsbezirken nach wirtschaftlicher Gliederung

Regierungsbezirk	Kreisfreie Städte / Landkreise	Name	WZ 2008	Steuerpflichtige	Steuerbarer Umsatz		
					Lieferungen und Leistungen	innergemeinschaftliche Erwerbe	Insgesamt
4	35	Main-Kinzig-Kreis	28.94	3	1 532	18	1 550
4	35	Main-Kinzig-Kreis	28.95	—	—	—	—
4	35	Main-Kinzig-Kreis	28.96	—	—	—	—
4	35	Main-Kinzig-Kreis	28.99	21	35 189	2 659	37 848
4	35	Main-Kinzig-Kreis	29	25	671 009	88 281	759 290
4	35	Main-Kinzig-Kreis	29.1	•	•	•	•
4	35	Main-Kinzig-Kreis	29.10.1	—	—	—	—
4	35	Main-Kinzig-Kreis	29.10.2	•	•	•	•
4	35	Main-Kinzig-Kreis	29.2	•	•	•	•
4	35	Main-Kinzig-Kreis	29.3	19	661 732	88 250	749 981
4	35	Main-Kinzig-Kreis	29.31	•	•	•	•
4	35	Main-Kinzig-Kreis	29.32	•	•	•	•
4	35	Main-Kinzig-Kreis	30	4	1 603	274	1 877
4	35	Main-Kinzig-Kreis	30.1	—	—	—	—
4	35	Main-Kinzig-Kreis	30.11	—	—	—	—
4	35	Main-Kinzig-Kreis	30.12	—	—	—	—
4	35	Main-Kinzig-Kreis	30.2	—	—	—	—
4	35	Main-Kinzig-Kreis	30.20.1	—	—	—	—
4	35	Main-Kinzig-Kreis	30.20.2	—	—	—	—
4	35	Main-Kinzig-Kreis	30.3	—	—	—	—
4	35	Main-Kinzig-Kreis	30.4	—	—	—	—
4	35	Main-Kinzig-Kreis	30.9	4	1 603	274	1 877
4	35	Main-Kinzig-Kreis	30.91	•	•	•	•
4	35	Main-Kinzig-Kreis	30.92	•	•	•	•
4	35	Main-Kinzig-Kreis	30.99	—	—	—	—
4	35	Main-Kinzig-Kreis	31	36	33 611	1 368	34 979
4	35	Main-Kinzig-Kreis	31.01	•	•	•	•
4	35	Main-Kinzig-Kreis	31.02	•	•	•	•
4	35	Main-Kinzig-Kreis	31.03	—	—	—	—
4	35	Main-Kinzig-Kreis	31.09	27	23 227	1 288	24 515
4	35	Main-Kinzig-Kreis	31.09.1	5	1 338	76	1 415
4	35	Main-Kinzig-Kreis	31.09.9	22	21 888	1 212	23 100
4	35	Main-Kinzig-Kreis	32	111	639 333	86 005	725 338
4	35	Main-Kinzig-Kreis	32.1	36	14 045	1 337	15 382
4	35	Main-Kinzig-Kreis	32.11	—	—	—	—
4	35	Main-Kinzig-Kreis	32.12	•	•	•	•
4	35	Main-Kinzig-Kreis	32.13	•	•	•	•
4	35	Main-Kinzig-Kreis	32.2	5	662	4	665
4	35	Main-Kinzig-Kreis	32.3	•	•	•	•
4	35	Main-Kinzig-Kreis	32.4	•	•	•	•
4	35	Main-Kinzig-Kreis	32.5	53	617 799	84 463	702 261
4	35	Main-Kinzig-Kreis	32.50.1	•	•	•	•
4	35	Main-Kinzig-Kreis	32.50.2	7	5 442	19	5 461
4	35	Main-Kinzig-Kreis	32.50.3	•	•	•	•
4	35	Main-Kinzig-Kreis	32.9	14	5 948	200	6 148
4	35	Main-Kinzig-Kreis	32.91	—	—	—	—
4	35	Main-Kinzig-Kreis	32.99	14	5 948	200	6 148
4	35	Main-Kinzig-Kreis	33	80	64 838	1 558	66 396
4	35	Main-Kinzig-Kreis	33.1	40	15 257	426	15 683
4	35	Main-Kinzig-Kreis	33.11	•	•	•	•
4	35	Main-Kinzig-Kreis	33.12	14	6 457	63	6 520
4	35	Main-Kinzig-Kreis	33.13	5	391	78	469
4	35	Main-Kinzig-Kreis	33.14	•	•	•	•
4	35	Main-Kinzig-Kreis	33.15	—	—	—	—

6. Umsatzsteuerpflichtige und steuerbarer Umsatz 2019 in den kreisfreien Städten, Landkreisen und Regierungsbezirken nach wirtschaftlicher Gliederung

Regierungsbezirk	Kreisfreie Städte / Landkreise	Name	WZ 2008	Steuerpflichtige	Steuerbarer Umsatz		
					Lieferungen und Leistungen	innergemein-schaftliche Erwerbe	Insgesamt
					1 000 Euro		
				Anzahl			
4	35	Main-Kinzig-Kreis	33.16	•	•	•	•
4	35	Main-Kinzig-Kreis	33.17	13	1 364	—	1 364
4	35	Main-Kinzig-Kreis	33.19	•	•	•	•
4	35	Main-Kinzig-Kreis	33.2	40	49 580	1 132	50 712
4	35	Main-Kinzig-Kreis	D	220	518 854	340	519 194
4	35	Main-Kinzig-Kreis	35	220	518 854	340	519 194
4	35	Main-Kinzig-Kreis	35.1	201	402 557	328	402 885
4	35	Main-Kinzig-Kreis	35.11	•	•	•	•
4	35	Main-Kinzig-Kreis	35.11.1	•	•	•	•
4	35	Main-Kinzig-Kreis	35.11.2	41	50 477	1	50 478
4	35	Main-Kinzig-Kreis	35.11.3	125	46 679	26	46 705
4	35	Main-Kinzig-Kreis	35.12	•	•	•	•
4	35	Main-Kinzig-Kreis	35.13	7	302 667	300	302 967
4	35	Main-Kinzig-Kreis	35.14	•	•	•	•
4	35	Main-Kinzig-Kreis	35.2	•	•	•	•
4	35	Main-Kinzig-Kreis	35.21	12	46 164	6	46 170
4	35	Main-Kinzig-Kreis	35.21.1	—	—	—	—
4	35	Main-Kinzig-Kreis	35.21.2	•	•	•	•
4	35	Main-Kinzig-Kreis	35.21.3	•	•	•	•
4	35	Main-Kinzig-Kreis	35.22	—	—	—	—
4	35	Main-Kinzig-Kreis	35.23	•	•	•	•
4	35	Main-Kinzig-Kreis	35.3	•	•	•	•
4	35	Main-Kinzig-Kreis	E	•	•	•	•
4	35	Main-Kinzig-Kreis	36	16	23 061	41	23 102
4	35	Main-Kinzig-Kreis	36.00.1	—	—	—	—
4	35	Main-Kinzig-Kreis	36.00.2	16	23 061	41	23 102
4	35	Main-Kinzig-Kreis	36.00.3	—	—	—	—
4	35	Main-Kinzig-Kreis	37	10	3 675	4	3 680
4	35	Main-Kinzig-Kreis	37.00.1	•	•	•	•
4	35	Main-Kinzig-Kreis	37.00.2	•	•	•	•
4	35	Main-Kinzig-Kreis	38	38	149 930	273	150 203
4	35	Main-Kinzig-Kreis	38.1	13	98 102	37	98 139
4	35	Main-Kinzig-Kreis	38.11	13	98 102	37	98 139
4	35	Main-Kinzig-Kreis	38.12	—	—	—	—
4	35	Main-Kinzig-Kreis	38.2	11	10 442	—	10 442
4	35	Main-Kinzig-Kreis	38.21	11	10 442	—	10 442
4	35	Main-Kinzig-Kreis	38.22	—	—	—	—
4	35	Main-Kinzig-Kreis	38.3	14	41 385	236	41 621
4	35	Main-Kinzig-Kreis	38.31	3	2 938	•	•
4	35	Main-Kinzig-Kreis	38.32	11	38 448	•	•
4	35	Main-Kinzig-Kreis	39	•	•	•	•
4	35	Main-Kinzig-Kreis	F	1 978	1 865 820	10 645	1 876 465
4	35	Main-Kinzig-Kreis	41	121	704 268	787	705 055
4	35	Main-Kinzig-Kreis	41.1	24	235 821	55	235 876
4	35	Main-Kinzig-Kreis	41.10.1	•	•	•	•
4	35	Main-Kinzig-Kreis	41.10.2	•	•	•	•
4	35	Main-Kinzig-Kreis	41.10.3	•	•	•	•
4	35	Main-Kinzig-Kreis	41.2	97	468 447	732	469 179
4	35	Main-Kinzig-Kreis	41.20.1	86	463 669	573	464 242
4	35	Main-Kinzig-Kreis	41.20.2	11	4 778	160	4 937
4	35	Main-Kinzig-Kreis	42	45	95 354	177	95 531
4	35	Main-Kinzig-Kreis	42.1	24	54 666	78	54 744
4	35	Main-Kinzig-Kreis	42.11	24	54 666	78	54 744
4	35	Main-Kinzig-Kreis	42.12	—	—	—	—

6. Umsatzsteuerpflichtige und steuerbarer Umsatz 2019 in den kreisfreien Städten, Landkreisen und Regierungsbezirken nach wirtschaftlicher Gliederung

Regierungsbezirk	Kreisfreie Städte / Landkreise	Name	WZ 2008	Steuerpflichtige	Steuerbarer Umsatz		
					Lieferungen und Leistungen	inner-gemeinschaftliche Erwerbe	Insgesamt
4	35	Main-Kinzig-Kreis	42.13	—	—	—	—
4	35	Main-Kinzig-Kreis	42.2	13	28 740	80	28 820
4	35	Main-Kinzig-Kreis	42.21	9	26 881	79	26 961
4	35	Main-Kinzig-Kreis	42.22	4	1 859	1	1 860
4	35	Main-Kinzig-Kreis	42.9	8	11 948	18	11 966
4	35	Main-Kinzig-Kreis	42.91	•	•	•	•
4	35	Main-Kinzig-Kreis	42.99	•	•	•	•
4	35	Main-Kinzig-Kreis	43	1 812	1 066 199	9 681	1 075 879
4	35	Main-Kinzig-Kreis	43.1	41	32 926	34	32 960
4	35	Main-Kinzig-Kreis	43.11	23	18 089	10	18 098
4	35	Main-Kinzig-Kreis	43.12	18	14 837	25	14 862
4	35	Main-Kinzig-Kreis	43.13	—	—	—	—
4	35	Main-Kinzig-Kreis	43.2	705	470 005	6 258	476 263
4	35	Main-Kinzig-Kreis	43.21	184	179 534	4 843	184 377
4	35	Main-Kinzig-Kreis	43.22	214	184 537	255	184 792
4	35	Main-Kinzig-Kreis	43.29	307	105 935	1 159	107 094
4	35	Main-Kinzig-Kreis	43.29.1	232	73 011	346	73 357
4	35	Main-Kinzig-Kreis	43.29.9	75	32 924	813	33 737
4	35	Main-Kinzig-Kreis	43.3	698	328 689	2 648	331 338
4	35	Main-Kinzig-Kreis	43.31	39	82 141	29	82 170
4	35	Main-Kinzig-Kreis	43.32	171	54 059	1 373	55 433
4	35	Main-Kinzig-Kreis	43.33	255	61 637	530	62 167
4	35	Main-Kinzig-Kreis	43.34	186	112 991	234	113 225
4	35	Main-Kinzig-Kreis	43.34.1	174	107 502	74	107 576
4	35	Main-Kinzig-Kreis	43.34.2	12	5 489	160	5 649
4	35	Main-Kinzig-Kreis	43.39	47	17 861	482	18 343
4	35	Main-Kinzig-Kreis	43.9	368	234 578	741	235 319
4	35	Main-Kinzig-Kreis	43.91	134	91 378	183	91 561
4	35	Main-Kinzig-Kreis	43.91.1	87	66 191	136	66 328
4	35	Main-Kinzig-Kreis	43.91.2	47	25 187	47	25 234
4	35	Main-Kinzig-Kreis	43.99	234	143 200	558	143 757
4	35	Main-Kinzig-Kreis	43.99.1	20	7 790	2	7 792
4	35	Main-Kinzig-Kreis	43.99.2	4	1 699	64	1 763
4	35	Main-Kinzig-Kreis	43.99.9	210	133 711	492	134 202
4	35	Main-Kinzig-Kreis	G	3 162	24 764 180	1 320 109	26 084 288
4	35	Main-Kinzig-Kreis	45	619	1 194 308	70 748	1 265 056
4	35	Main-Kinzig-Kreis	45.1	254	652 006	25 386	677 392
4	35	Main-Kinzig-Kreis	45.11	240	645 342	25 257	670 600
4	35	Main-Kinzig-Kreis	45.19	14	6 664	128	6 792
4	35	Main-Kinzig-Kreis	45.2	217	112 333	614	112 947
4	35	Main-Kinzig-Kreis	45.20.1	26	13 800	16	13 816
4	35	Main-Kinzig-Kreis	45.20.2	19	3 945	2	3 947
4	35	Main-Kinzig-Kreis	45.20.3	167	93 596	597	94 192
4	35	Main-Kinzig-Kreis	45.20.4	5	993	—	993
4	35	Main-Kinzig-Kreis	45.3	119	420 070	42 794	462 864
4	35	Main-Kinzig-Kreis	45.31	26	324 149	37 508	361 657
4	35	Main-Kinzig-Kreis	45.32	93	95 920	5 287	101 207
4	35	Main-Kinzig-Kreis	45.4	29	9 899	1 953	11 852
4	35	Main-Kinzig-Kreis	46	885	22 403 984	1 203 619	23 607 602
4	35	Main-Kinzig-Kreis	46.1	319	93 957	7 152	101 109
4	35	Main-Kinzig-Kreis	46.11	6	2 967	1 694	4 662
4	35	Main-Kinzig-Kreis	46.12	8	2 436	6	2 442
4	35	Main-Kinzig-Kreis	46.13	32	7 797	668	8 465
4	35	Main-Kinzig-Kreis	46.13.1	3	487	•	•

6. Umsatzsteuerpflichtige und steuerbarer Umsatz 2019 in den kreisfreien Städten, Landkreisen und Regierungsbezirken nach wirtschaftlicher Gliederung

Regierungsbezirk	Kreisfreie Städte / Landkreise	Name	WZ 2008	Steuerpflichtige	Steuerbarer Umsatz		
					Lieferungen und Leistungen	innergemeinschaftliche Erwerbe	Insgesamt
4	35	Main-Kinzig-Kreis	46.13.2	29	7 310	•	•
4	35	Main-Kinzig-Kreis	46.14	69	20 745	1 068	21 813
4	35	Main-Kinzig-Kreis	46.15	30	7 889	23	7 912
4	35	Main-Kinzig-Kreis	46.16	26	6 067	421	6 488
4	35	Main-Kinzig-Kreis	46.17	14	8 912	203	9 114
4	35	Main-Kinzig-Kreis	46.18	100	28 955	2 630	31 585
4	35	Main-Kinzig-Kreis	46.18.1	3	708	42	750
4	35	Main-Kinzig-Kreis	46.18.2	9	1 653	73	1 726
4	35	Main-Kinzig-Kreis	46.18.3	—	—	—	—
4	35	Main-Kinzig-Kreis	46.18.4	9	4 836	1 373	6 209
4	35	Main-Kinzig-Kreis	46.18.5	•	•	•	•
4	35	Main-Kinzig-Kreis	46.18.6	•	•	•	•
4	35	Main-Kinzig-Kreis	46.18.7	3	583	•	•
4	35	Main-Kinzig-Kreis	46.18.9	67	18 685	956	19 641
4	35	Main-Kinzig-Kreis	46.19	34	8 189	439	8 628
4	35	Main-Kinzig-Kreis	46.2	20	18 154	1 644	19 797
4	35	Main-Kinzig-Kreis	46.21	7	4 531	572	5 103
4	35	Main-Kinzig-Kreis	46.22	•	•	•	•
4	35	Main-Kinzig-Kreis	46.23	7	9 269	951	10 220
4	35	Main-Kinzig-Kreis	46.24	•	•	•	•
4	35	Main-Kinzig-Kreis	46.3	72	209 046	31 657	240 703
4	35	Main-Kinzig-Kreis	46.31	8	7 631	99	7 730
4	35	Main-Kinzig-Kreis	46.32	5	26 308	10 938	37 245
4	35	Main-Kinzig-Kreis	46.33	7	38 553	2 864	41 417
4	35	Main-Kinzig-Kreis	46.34	14	38 059	581	38 640
4	35	Main-Kinzig-Kreis	46.35	•	•	•	•
4	35	Main-Kinzig-Kreis	46.36	•	•	•	•
4	35	Main-Kinzig-Kreis	46.37	4	1 144	3	1 148
4	35	Main-Kinzig-Kreis	46.38	17	29 574	11 938	41 512
4	35	Main-Kinzig-Kreis	46.38.1	•	•	•	•
4	35	Main-Kinzig-Kreis	46.38.2	—	—	—	—
4	35	Main-Kinzig-Kreis	46.38.9	•	•	•	•
4	35	Main-Kinzig-Kreis	46.39	10	11 848	972	12 820
4	35	Main-Kinzig-Kreis	46.39.1	•	•	•	•
4	35	Main-Kinzig-Kreis	46.39.9	•	•	•	•
4	35	Main-Kinzig-Kreis	46.4	146	2 814 057	151 895	2 965 952
4	35	Main-Kinzig-Kreis	46.41	•	•	•	•
4	35	Main-Kinzig-Kreis	46.42	18	2 121 941	20 220	2 142 161
4	35	Main-Kinzig-Kreis	46.42.1	•	•	•	•
4	35	Main-Kinzig-Kreis	46.42.2	•	•	•	•
4	35	Main-Kinzig-Kreis	46.43	23	37 967	10 943	48 911
4	35	Main-Kinzig-Kreis	46.43.1	•	•	•	•
4	35	Main-Kinzig-Kreis	46.43.2	4	21 290	5 574	26 864
4	35	Main-Kinzig-Kreis	46.43.3	•	•	•	•
4	35	Main-Kinzig-Kreis	46.44	6	7 199	1 182	8 381
4	35	Main-Kinzig-Kreis	46.44.1	—	—	—	—
4	35	Main-Kinzig-Kreis	46.44.2	6	7 199	1 182	8 381
4	35	Main-Kinzig-Kreis	46.45	10	50 001	19 008	69 009
4	35	Main-Kinzig-Kreis	46.46	20	272 779	47 043	319 822
4	35	Main-Kinzig-Kreis	46.46.1	3	3 900	1 194	5 095
4	35	Main-Kinzig-Kreis	46.46.2	17	268 878	45 849	314 727
4	35	Main-Kinzig-Kreis	46.47	7	14 969	2 646	17 616
4	35	Main-Kinzig-Kreis	46.48	•	•	•	•
4	35	Main-Kinzig-Kreis	46.49	42	221 362	41 007	262 369

6. Umsatzsteuerpflichtige und steuerbarer Umsatz 2019 in den kreisfreien Städten, Landkreisen und Regierungsbezirken nach wirtschaftlicher Gliederung

Regierungsbezirk	Kreisfreie Städte / Landkreise	Name	WZ 2008	Steuerpflichtige	Steuerbarer Umsatz		
					Lieferungen und Leistungen	innergemein-schaftliche Erwerbe	Insgesamt
4	35	Main-Kinzig-Kreis	46.49.1	•	•	•	•
4	35	Main-Kinzig-Kreis	46.49.2	8	77 534	14 525	92 060
4	35	Main-Kinzig-Kreis	46.49.3	10	54 413	6 413	60 826
4	35	Main-Kinzig-Kreis	46.49.4	18	79 881	17 991	97 873
4	35	Main-Kinzig-Kreis	46.49.5	•	•	•	•
4	35	Main-Kinzig-Kreis	46.5	33	116 712	10 682	127 394
4	35	Main-Kinzig-Kreis	46.51	10	34 839	2 277	37 116
4	35	Main-Kinzig-Kreis	46.52	23	81 873	8 405	90 278
4	35	Main-Kinzig-Kreis	46.6	113	403 352	84 159	487 511
4	35	Main-Kinzig-Kreis	46.61	•	•	•	•
4	35	Main-Kinzig-Kreis	46.62	6	12 822	786	13 607
4	35	Main-Kinzig-Kreis	46.63	4	14 719	887	15 606
4	35	Main-Kinzig-Kreis	46.64	—	—	—	—
4	35	Main-Kinzig-Kreis	46.65	•	•	•	•
4	35	Main-Kinzig-Kreis	46.66	14	11 693	224	11 917
4	35	Main-Kinzig-Kreis	46.69	80	356 731	82 151	438 881
4	35	Main-Kinzig-Kreis	46.7	157	18 693 589	908 727	19 602 316
4	35	Main-Kinzig-Kreis	46.71	10	160 507	18	160 525
4	35	Main-Kinzig-Kreis	46.71.1	•	•	•	•
4	35	Main-Kinzig-Kreis	46.71.2	•	•	•	•
4	35	Main-Kinzig-Kreis	46.72	16	17 735 114	877 132	18 612 246
4	35	Main-Kinzig-Kreis	46.73	63	615 393	14 894	630 287
4	35	Main-Kinzig-Kreis	46.73.1	11	49 244	512	49 756
4	35	Main-Kinzig-Kreis	46.73.2	7	16 751	115	16 866
4	35	Main-Kinzig-Kreis	46.73.3	10	35 621	832	36 453
4	35	Main-Kinzig-Kreis	46.73.4	•	•	•	•
4	35	Main-Kinzig-Kreis	46.73.5	•	•	•	•
4	35	Main-Kinzig-Kreis	46.73.6	•	•	•	•
4	35	Main-Kinzig-Kreis	46.73.7	•	•	•	•
4	35	Main-Kinzig-Kreis	46.73.8	•	•	•	•
4	35	Main-Kinzig-Kreis	46.74	35	128 990	10 797	139 787
4	35	Main-Kinzig-Kreis	46.74.1	19	65 369	2 172	67 541
4	35	Main-Kinzig-Kreis	46.74.2	9	36 987	3 489	40 476
4	35	Main-Kinzig-Kreis	46.74.3	7	26 634	5 136	31 770
4	35	Main-Kinzig-Kreis	46.75	12	26 286	4 479	30 765
4	35	Main-Kinzig-Kreis	46.76	•	•	•	•
4	35	Main-Kinzig-Kreis	46.77	•	•	•	•
4	35	Main-Kinzig-Kreis	46.9	25	55 116	7 703	62 820
4	35	Main-Kinzig-Kreis	47	1 658	1 165 888	45 742	1 211 630
4	35	Main-Kinzig-Kreis	47.1	170	172 620	3 827	176 447
4	35	Main-Kinzig-Kreis	47.11	91	137 430	1 256	138 686
4	35	Main-Kinzig-Kreis	47.19	79	35 190	2 571	37 761
4	35	Main-Kinzig-Kreis	47.2	211	99 374	1 840	101 213
4	35	Main-Kinzig-Kreis	47.21	29	10 142	113	10 255
4	35	Main-Kinzig-Kreis	47.22	29	7 072	•	•
4	35	Main-Kinzig-Kreis	47.23	•	•	•	•
4	35	Main-Kinzig-Kreis	47.24	38	10 761	8	10 768
4	35	Main-Kinzig-Kreis	47.25	45	21 493	204	21 697
4	35	Main-Kinzig-Kreis	47.26	•	•	•	•
4	35	Main-Kinzig-Kreis	47.29	62	47 441	1 443	48 884
4	35	Main-Kinzig-Kreis	47.3	50	65 332	5	65 337
4	35	Main-Kinzig-Kreis	47.30.1	41	41 290	4	41 294
4	35	Main-Kinzig-Kreis	47.30.2	9	24 042	1	24 043
4	35	Main-Kinzig-Kreis	47.4	93	43 756	1 417	45 173

6. Umsatzsteuerpflichtige und steuerbarer Umsatz 2019 in den kreisfreien Städten, Landkreisen und Regierungsbezirken nach wirtschaftlicher Gliederung

Regierungsbezirk	Kreisfreie Städte / Landkreise	Name	WZ 2008	Steuerpflichtige	Steuerbarer Umsatz		
					Lieferungen und Leistungen	innergemeinschaftliche Erwerbe	Insgesamt
				Anzahl			
4	35	Main-Kinzig-Kreis	47.41	45	21 906	928	22 834
4	35	Main-Kinzig-Kreis	47.42	20	3 573	73	3 646
4	35	Main-Kinzig-Kreis	47.43	28	18 277	417	18 693
4	35	Main-Kinzig-Kreis	47.5	297	195 697	10 821	206 518
4	35	Main-Kinzig-Kreis	47.51	43	6 921	266	7 187
4	35	Main-Kinzig-Kreis	47.52	90	82 226	2 150	84 377
4	35	Main-Kinzig-Kreis	47.52.1	46	24 344	1 309	25 653
4	35	Main-Kinzig-Kreis	47.52.3	44	57 882	841	58 723
4	35	Main-Kinzig-Kreis	47.53	24	16 777	3 107	19 884
4	35	Main-Kinzig-Kreis	47.54	64	18 916	350	19 266
4	35	Main-Kinzig-Kreis	47.59	76	70 857	4 948	75 805
4	35	Main-Kinzig-Kreis	47.59.1	40	61 393	4 413	65 805
4	35	Main-Kinzig-Kreis	47.59.2	11	3 432	304	3 737
4	35	Main-Kinzig-Kreis	47.59.3	7	3 412	162	3 573
4	35	Main-Kinzig-Kreis	47.59.9	18	2 621	69	2 690
4	35	Main-Kinzig-Kreis	47.6	141	49 477	2 824	52 301
4	35	Main-Kinzig-Kreis	47.61
4	35	Main-Kinzig-Kreis	47.62	60	14 025	41	14 066
4	35	Main-Kinzig-Kreis	47.62.1	39	8 853	33	8 886
4	35	Main-Kinzig-Kreis	47.62.2	21	5 172	8	5 180
4	35	Main-Kinzig-Kreis	47.63
4	35	Main-Kinzig-Kreis	47.64	44	19 260	1 804	21 064
4	35	Main-Kinzig-Kreis	47.64.1	27	10 491	677	11 168
4	35	Main-Kinzig-Kreis	47.64.2	17	8 770	1 127	9 897
4	35	Main-Kinzig-Kreis	47.65	21	11 456	973	12 429
4	35	Main-Kinzig-Kreis	47.7	483	421 757	13 728	435 485
4	35	Main-Kinzig-Kreis	47.71	62	35 057	4 146	39 203
4	35	Main-Kinzig-Kreis	47.72	22	9 884	851	10 735
4	35	Main-Kinzig-Kreis	47.72.1
4	35	Main-Kinzig-Kreis	47.72.2
4	35	Main-Kinzig-Kreis	47.73	79	241 167	299	241 466
4	35	Main-Kinzig-Kreis	47.74	30	34 080	187	34 267
4	35	Main-Kinzig-Kreis	47.75	27	8 143	2 937	11 080
4	35	Main-Kinzig-Kreis	47.76	66	19 086	1 876	20 962
4	35	Main-Kinzig-Kreis	47.76.1	53	16 829	1 467	18 296
4	35	Main-Kinzig-Kreis	47.76.2	13	2 256	409	2 665
4	35	Main-Kinzig-Kreis	47.77	43	9 476	641	10 117
4	35	Main-Kinzig-Kreis	47.78	124	54 510	2 696	57 206
4	35	Main-Kinzig-Kreis	47.78.1	49	17 986	264	18 250
4	35	Main-Kinzig-Kreis	47.78.2	3	301	.	.
4	35	Main-Kinzig-Kreis	47.78.3	26	6 124	.	.
4	35	Main-Kinzig-Kreis	47.78.9	46	30 099	1 687	31 786
4	35	Main-Kinzig-Kreis	47.79	30	10 355	94	10 449
4	35	Main-Kinzig-Kreis	47.79.1	7	779	4	783
4	35	Main-Kinzig-Kreis	47.79.2	—	—	—	—
4	35	Main-Kinzig-Kreis	47.79.9	23	9 576	90	9 666
4	35	Main-Kinzig-Kreis	47.8	29	5 388	327	5 715
4	35	Main-Kinzig-Kreis	47.81	13	3 343	79	3 422
4	35	Main-Kinzig-Kreis	47.82	13	1 307	241	1 549
4	35	Main-Kinzig-Kreis	47.89	3	738	6	744
4	35	Main-Kinzig-Kreis	47.9	184	112 488	10 953	123 441
4	35	Main-Kinzig-Kreis	47.91	90	69 184	9 957	79 141
4	35	Main-Kinzig-Kreis	47.99	94	43 304	996	44 300
4	35	Main-Kinzig-Kreis	47.99.1	10	20 245	258	20 503

6. Umsatzsteuerpflichtige und steuerbarer Umsatz 2019 in den kreisfreien Städten, Landkreisen und Regierungsbezirken nach wirtschaftlicher Gliederung

Regierungsbezirk	Kreisfreie Städte / Landkreise	Name	WZ 2008	Steuerpflichtige	Steuerbarer Umsatz		
					Lieferungen und Leistungen	innergemein-schaftliche Erwerbe	Insgesamt
				Anzahl			
4	35	Main-Kinzig-Kreis	47.99.9	84	23 059	738	23 797
4	35	Main-Kinzig-Kreis	H	619	444 260	2 087	446 346
4	35	Main-Kinzig-Kreis	49	378	242 000	1 235	243 235
4	35	Main-Kinzig-Kreis	49.1	—	—	—	—
4	35	Main-Kinzig-Kreis	49.2	•	•	•	•
4	35	Main-Kinzig-Kreis	49.3	•	•	•	•
4	35	Main-Kinzig-Kreis	49.31	17	13 380	498	13 878
4	35	Main-Kinzig-Kreis	49.32	103	12 647	•	•
4	35	Main-Kinzig-Kreis	49.39	•	•	•	•
4	35	Main-Kinzig-Kreis	49.39.1	7	8 664	95	8 758
4	35	Main-Kinzig-Kreis	49.39.2	•	•	•	•
4	35	Main-Kinzig-Kreis	49.39.9	•	•	•	•
4	35	Main-Kinzig-Kreis	49.4	243	205 470	628	206 098
4	35	Main-Kinzig-Kreis	49.41	218	199 038	616	199 654
4	35	Main-Kinzig-Kreis	49.42	25	6 432	13	6 445
4	35	Main-Kinzig-Kreis	49.5	—	—	—	—
4	35	Main-Kinzig-Kreis	50	—	—	—	—
4	35	Main-Kinzig-Kreis	50.1	—	—	—	—
4	35	Main-Kinzig-Kreis	50.2	—	—	—	—
4	35	Main-Kinzig-Kreis	50.3	—	—	—	—
4	35	Main-Kinzig-Kreis	50.4	—	—	—	—
4	35	Main-Kinzig-Kreis	51	•	•	•	•
4	35	Main-Kinzig-Kreis	51.1	•	•	•	•
4	35	Main-Kinzig-Kreis	51.2	—	—	—	—
4	35	Main-Kinzig-Kreis	51.21	—	—	—	—
4	35	Main-Kinzig-Kreis	51.22	—	—	—	—
4	35	Main-Kinzig-Kreis	52	131	179 704	564	180 268
4	35	Main-Kinzig-Kreis	52.1	6	1 064	•	•
4	35	Main-Kinzig-Kreis	52.2	125	178 640	•	•
4	35	Main-Kinzig-Kreis	52.21	8	10 364	•	•
4	35	Main-Kinzig-Kreis	52.21.1	•	•	•	•
4	35	Main-Kinzig-Kreis	52.21.2	—	—	—	—
4	35	Main-Kinzig-Kreis	52.21.3	—	—	—	—
4	35	Main-Kinzig-Kreis	52.21.4	—	—	—	—
4	35	Main-Kinzig-Kreis	52.21.5	—	—	—	—
4	35	Main-Kinzig-Kreis	52.21.9	•	•	•	•
4	35	Main-Kinzig-Kreis	52.22	—	—	—	—
4	35	Main-Kinzig-Kreis	52.22.1	—	—	—	—
4	35	Main-Kinzig-Kreis	52.22.2	—	—	—	—
4	35	Main-Kinzig-Kreis	52.22.3	—	—	—	—
4	35	Main-Kinzig-Kreis	52.22.9	—	—	—	—
4	35	Main-Kinzig-Kreis	52.23	3	1 172	•	•
4	35	Main-Kinzig-Kreis	52.23.1	•	•	•	•
4	35	Main-Kinzig-Kreis	52.23.9	•	•	•	•
4	35	Main-Kinzig-Kreis	52.24	—	—	—	—
4	35	Main-Kinzig-Kreis	52.29	114	167 103	557	167 660
4	35	Main-Kinzig-Kreis	52.29.1	96	138 416	276	138 692
4	35	Main-Kinzig-Kreis	52.29.2	—	—	—	—
4	35	Main-Kinzig-Kreis	52.29.9	18	28 687	281	28 968
4	35	Main-Kinzig-Kreis	53	•	•	•	•
4	35	Main-Kinzig-Kreis	53.1	—	—	—	—
4	35	Main-Kinzig-Kreis	53.2	•	•	•	•
4	35	Main-Kinzig-Kreis	I	1 177	318 770	1 395	320 165
4	35	Main-Kinzig-Kreis	55	190	87 505	168	87 673

6. Umsatzsteuerpflichtige und steuerbarer Umsatz 2019 in den kreisfreien Städten, Landkreisen und Regierungsbezirken nach wirtschaftlicher Gliederung

Regierungsbezirk	Kreisfreie Städte / Landkreise	Name	WZ 2008	Steuerpflichtige	Steuerbarer Umsatz		
					Lieferungen und Leistungen	innergemein-schaftliche Erwerbe	Insgesamt
				Anzahl			
4	35	Main-Kinzig-Kreis	55.1	170	81 277	60	81 338
4	35	Main-Kinzig-Kreis	55.10.1	56	52 174	32	52 206
4	35	Main-Kinzig-Kreis	55.10.2	20	4 834	13	4 847
4	35	Main-Kinzig-Kreis	55.10.3	81	21 308	14	21 322
4	35	Main-Kinzig-Kreis	55.10.4	13	2 961	1	2 962
4	35	Main-Kinzig-Kreis	55.2	9	779	•	•
4	35	Main-Kinzig-Kreis	55.20.1	•	•	•	•
4	35	Main-Kinzig-Kreis	55.20.2	•	•	•	•
4	35	Main-Kinzig-Kreis	55.20.3	•	•	•	•
4	35	Main-Kinzig-Kreis	55.20.4	—	—	—	—
4	35	Main-Kinzig-Kreis	55.3	•	•	•	•
4	35	Main-Kinzig-Kreis	55.9	•	•	•	•
4	35	Main-Kinzig-Kreis	55.90.1	•	•	•	•
4	35	Main-Kinzig-Kreis	55.90.9	3	578	•	•
4	35	Main-Kinzig-Kreis	56	987	231 265	1 227	232 492
4	35	Main-Kinzig-Kreis	56.1	653	172 600	1 120	173 720
4	35	Main-Kinzig-Kreis	56.10.1	360	90 615	628	91 243
4	35	Main-Kinzig-Kreis	56.10.2	15	38 709	114	38 823
4	35	Main-Kinzig-Kreis	56.10.3	183	27 723	198	27 921
4	35	Main-Kinzig-Kreis	56.10.4	58	9 349	30	9 379
4	35	Main-Kinzig-Kreis	56.10.5	37	6 204	150	6 355
4	35	Main-Kinzig-Kreis	56.2	79	19 161	21	19 182
4	35	Main-Kinzig-Kreis	56.21	47	10 556	18	10 574
4	35	Main-Kinzig-Kreis	56.29	32	8 605	4	8 608
4	35	Main-Kinzig-Kreis	56.3	255	39 504	86	39 590
4	35	Main-Kinzig-Kreis	56.30.1	191	29 180	82	29 261
4	35	Main-Kinzig-Kreis	56.30.2	4	901	•	•
4	35	Main-Kinzig-Kreis	56.30.3	22	3 112	1	3 113
4	35	Main-Kinzig-Kreis	56.30.4	3	829	•	•
4	35	Main-Kinzig-Kreis	56.30.9	35	5 482	3	5 485
4	35	Main-Kinzig-Kreis	J	•	•	•	•
4	35	Main-Kinzig-Kreis	58	•	•	•	•
4	35	Main-Kinzig-Kreis	58.1	28	33 966	1 361	35 327
4	35	Main-Kinzig-Kreis	58.11	•	•	•	•
4	35	Main-Kinzig-Kreis	58.12	—	—	—	—
4	35	Main-Kinzig-Kreis	58.13	•	•	•	•
4	35	Main-Kinzig-Kreis	58.14	3	1 154	127	1 281
4	35	Main-Kinzig-Kreis	58.19	9	2 868	—	2 868
4	35	Main-Kinzig-Kreis	58.2	•	•	•	•
4	35	Main-Kinzig-Kreis	58.21	—	—	—	—
4	35	Main-Kinzig-Kreis	58.29	•	•	•	•
4	35	Main-Kinzig-Kreis	59	21	3 891	32	3 923
4	35	Main-Kinzig-Kreis	59.1	11	2 957	23	2 981
4	35	Main-Kinzig-Kreis	59.11	6	1 635	13	1 648
4	35	Main-Kinzig-Kreis	59.12	•	•	•	•
4	35	Main-Kinzig-Kreis	59.13	•	•	•	•
4	35	Main-Kinzig-Kreis	59.14	•	•	•	•
4	35	Main-Kinzig-Kreis	59.2	10	934	9	943
4	35	Main-Kinzig-Kreis	59.20.1	5	244	•	•
4	35	Main-Kinzig-Kreis	59.20.2	•	•	•	•
4	35	Main-Kinzig-Kreis	59.20.3	•	•	•	•
4	35	Main-Kinzig-Kreis	60	—	—	—	—
4	35	Main-Kinzig-Kreis	60.1	—	—	—	—
4	35	Main-Kinzig-Kreis	60.2	—	—	—	—

6. Umsatzsteuerpflichtige und steuerbarer Umsatz 2019 in den kreisfreien Städten, Landkreisen und Regierungsbezirken nach wirtschaftlicher Gliederung

Regierungsbezirk	Kreisfreie Städte / Landkreise	Name	WZ 2008	Steuerpflichtige	Steuerbarer Umsatz		
					Lieferungen und Leistungen	innergemein-schaftliche Erwerbe	Insgesamt
4	35	Main-Kinzig-Kreis	61	•	•	•	•
4	35	Main-Kinzig-Kreis	61.1	•	•	•	•
4	35	Main-Kinzig-Kreis	61.2	•	•	•	•
4	35	Main-Kinzig-Kreis	61.3	—	—	—	—
4	35	Main-Kinzig-Kreis	61.9	11	3 799	146	3 945
4	35	Main-Kinzig-Kreis	61.90.1	4	417	•	•
4	35	Main-Kinzig-Kreis	61.90.9	7	3 383	•	•
4	35	Main-Kinzig-Kreis	62	514	183 130	7 013	190 142
4	35	Main-Kinzig-Kreis	62.01	196	68 409	443	68 852
4	35	Main-Kinzig-Kreis	62.01.1	69	13 302	258	13 560
4	35	Main-Kinzig-Kreis	62.01.9	127	55 107	186	55 292
4	35	Main-Kinzig-Kreis	62.02	222	74 109	5 919	80 029
4	35	Main-Kinzig-Kreis	62.03	•	•	•	•
4	35	Main-Kinzig-Kreis	62.09	•	•	•	•
4	35	Main-Kinzig-Kreis	63	•	•	•	•
4	35	Main-Kinzig-Kreis	63.1	•	•	•	•
4	35	Main-Kinzig-Kreis	63.11	•	•	•	•
4	35	Main-Kinzig-Kreis	63.12	4	1 372	•	•
4	35	Main-Kinzig-Kreis	63.9	46	17 696	152	17 847
4	35	Main-Kinzig-Kreis	63.91	•	•	•	•
4	35	Main-Kinzig-Kreis	63.99	•	•	•	•
4	35	Main-Kinzig-Kreis	K	85	47 309	952	48 261
4	35	Main-Kinzig-Kreis	64	12	14 797	94	14 890
4	35	Main-Kinzig-Kreis	64.1	5	11 581	94	11 674
4	35	Main-Kinzig-Kreis	64.11	—	—	—	—
4	35	Main-Kinzig-Kreis	64.19	5	11 581	94	11 674
4	35	Main-Kinzig-Kreis	64.19.1	—	—	—	—
4	35	Main-Kinzig-Kreis	64.19.2	•	•	•	•
4	35	Main-Kinzig-Kreis	64.19.3	•	•	•	•
4	35	Main-Kinzig-Kreis	64.19.4	—	—	—	—
4	35	Main-Kinzig-Kreis	64.19.5	—	—	—	—
4	35	Main-Kinzig-Kreis	64.19.6	—	—	—	—
4	35	Main-Kinzig-Kreis	64.2	•	•	•	•
4	35	Main-Kinzig-Kreis	64.3	—	—	—	—
4	35	Main-Kinzig-Kreis	64.9	•	•	•	•
4	35	Main-Kinzig-Kreis	64.91	•	•	•	•
4	35	Main-Kinzig-Kreis	64.92	—	—	—	—
4	35	Main-Kinzig-Kreis	64.92.1	—	—	—	—
4	35	Main-Kinzig-Kreis	64.92.2	—	—	—	—
4	35	Main-Kinzig-Kreis	64.99	•	•	•	•
4	35	Main-Kinzig-Kreis	64.99.1	•	•	•	•
4	35	Main-Kinzig-Kreis	64.99.9	—	—	—	—
4	35	Main-Kinzig-Kreis	65	—	—	—	—
4	35	Main-Kinzig-Kreis	65.1	—	—	—	—
4	35	Main-Kinzig-Kreis	65.11	—	—	—	—
4	35	Main-Kinzig-Kreis	65.12	—	—	—	—
4	35	Main-Kinzig-Kreis	65.12.1	—	—	—	—
4	35	Main-Kinzig-Kreis	65.12.2	—	—	—	—
4	35	Main-Kinzig-Kreis	65.2	—	—	—	—
4	35	Main-Kinzig-Kreis	65.3	—	—	—	—
4	35	Main-Kinzig-Kreis	66	73	32 512	858	33 370
4	35	Main-Kinzig-Kreis	66.1	•	•	•	•
4	35	Main-Kinzig-Kreis	66.11	—	—	—	—
4	35	Main-Kinzig-Kreis	66.12	•	•	•	•

6. Umsatzsteuerpflichtige und steuerbarer Umsatz 2019 in den kreisfreien Städten, Landkreisen und Regierungsbezirken nach wirtschaftlicher Gliederung

Regierungsbezirk	Kreisfreie Städte / Landkreise	Name	WZ 2008	Steuerpflichtige	Steuerbarer Umsatz		
					Lieferungen und Leistungen	innergemeinschaftliche Erwerbe	Insgesamt
				Anzahl	1 000 Euro		
4	35	Main-Kinzig-Kreis	66.19	•	•	•	•
4	35	Main-Kinzig-Kreis	66.2	42	12 758	10	12 769
4	35	Main-Kinzig-Kreis	66.21	•	•	•	•
4	35	Main-Kinzig-Kreis	66.22	36	12 422	10	12 433
4	35	Main-Kinzig-Kreis	66.29	•	•	•	•
4	35	Main-Kinzig-Kreis	66.3	•	•	•	•
4	35	Main-Kinzig-Kreis	L	1 581	421 411	2 720	424 131
4	35	Main-Kinzig-Kreis	68	1 581	421 411	2 720	424 131
4	35	Main-Kinzig-Kreis	68.1	77	38 689	364	39 052
4	35	Main-Kinzig-Kreis	68.2	1 209	197 072	1 509	198 581
4	35	Main-Kinzig-Kreis	68.3	295	185 651	847	186 498
4	35	Main-Kinzig-Kreis	68.31	147	32 256	40	32 297
4	35	Main-Kinzig-Kreis	68.32	148	153 395	807	154 201
4	35	Main-Kinzig-Kreis	M	2 234	788 747	8 771	797 518
4	35	Main-Kinzig-Kreis	69	569	170 823	262	171 086
4	35	Main-Kinzig-Kreis	69.1	249	66 671	28	66 699
4	35	Main-Kinzig-Kreis	69.10.1	63	31 301	2	31 303
4	35	Main-Kinzig-Kreis	69.10.2	164	30 145	26	30 171
4	35	Main-Kinzig-Kreis	69.10.3	•	•	•	•
4	35	Main-Kinzig-Kreis	69.10.4	4	3 334	•	•
4	35	Main-Kinzig-Kreis	69.10.9	•	•	•	•
4	35	Main-Kinzig-Kreis	69.2	320	104 152	234	104 386
4	35	Main-Kinzig-Kreis	69.20.1	9	2 454	•	•
4	35	Main-Kinzig-Kreis	69.20.2	7	1 343	•	•
4	35	Main-Kinzig-Kreis	69.20.3	244	95 659	132	95 791
4	35	Main-Kinzig-Kreis	69.20.4	60	4 696	102	4 798
4	35	Main-Kinzig-Kreis	70	540	201 913	585	202 497
4	35	Main-Kinzig-Kreis	70.1	72	85 741	301	86 042
4	35	Main-Kinzig-Kreis	70.10.1	11	34 616	37	34 653
4	35	Main-Kinzig-Kreis	70.10.9	61	51 125	264	51 389
4	35	Main-Kinzig-Kreis	70.2	468	116 171	284	116 456
4	35	Main-Kinzig-Kreis	70.21	•	•	•	•
4	35	Main-Kinzig-Kreis	70.22	•	•	•	•
4	35	Main-Kinzig-Kreis	71	633	267 841	5 256	273 097
4	35	Main-Kinzig-Kreis	71.1	611	258 743	5 083	263 826
4	35	Main-Kinzig-Kreis	71.11	133	44 824	27	44 850
4	35	Main-Kinzig-Kreis	71.11.1	85	18 641	26	18 667
4	35	Main-Kinzig-Kreis	71.11.2	12	1 919	•	•
4	35	Main-Kinzig-Kreis	71.11.3	23	18 846	1	18 847
4	35	Main-Kinzig-Kreis	71.11.4	13	5 417	•	•
4	35	Main-Kinzig-Kreis	71.12	478	213 920	5 057	218 976
4	35	Main-Kinzig-Kreis	71.12.1	188	74 438	109	74 547
4	35	Main-Kinzig-Kreis	71.12.2	174	107 095	4 846	111 940
4	35	Main-Kinzig-Kreis	71.12.3	6	4 988	11	4 998
4	35	Main-Kinzig-Kreis	71.12.9	110	27 399	91	27 491
4	35	Main-Kinzig-Kreis	71.2	22	9 098	173	9 271
4	35	Main-Kinzig-Kreis	72	32	24 784	1 543	26 327
4	35	Main-Kinzig-Kreis	72.1	27	23 992	1 537	25 528
4	35	Main-Kinzig-Kreis	72.11	•	•	•	•
4	35	Main-Kinzig-Kreis	72.19	•	•	•	•
4	35	Main-Kinzig-Kreis	72.2	5	792	7	799
4	35	Main-Kinzig-Kreis	73	155	46 747	203	46 950
4	35	Main-Kinzig-Kreis	73.1	149	45 826	•	•
4	35	Main-Kinzig-Kreis	73.11	136	33 606	177	33 783

6. Umsatzsteuerpflichtige und steuerbarer Umsatz 2019 in den kreisfreien Städten, Landkreisen und Regierungsbezirken nach wirtschaftlicher Gliederung

Regierungsbezirk	Kreisfreie Städte / Landkreise	Name	WZ 2008	Steuerpflichtige	Steuerbarer Umsatz		
					Lieferungen und Leistungen	innergemeinschaftliche Erwerbe	Insgesamt
4	35	Main-Kinzig-Kreis	73.12	13	12 220	•	•
4	35	Main-Kinzig-Kreis	73.2	6	921	•	•
4	35	Main-Kinzig-Kreis	74	255	56 550	661	57 211
4	35	Main-Kinzig-Kreis	74.1	90	17 362	224	17 586
4	35	Main-Kinzig-Kreis	74.10.1	10	576	70	647
4	35	Main-Kinzig-Kreis	74.10.2	47	6 602	91	6 693
4	35	Main-Kinzig-Kreis	74.10.3	33	10 184	63	10 246
4	35	Main-Kinzig-Kreis	74.2	43	5 128	249	5 377
4	35	Main-Kinzig-Kreis	74.20.1	•	•	•	•
4	35	Main-Kinzig-Kreis	74.20.2	•	•	•	•
4	35	Main-Kinzig-Kreis	74.3	30	2 027	2	2 029
4	35	Main-Kinzig-Kreis	74.30.1	10	482	•	•
4	35	Main-Kinzig-Kreis	74.30.2	20	1 545	•	•
4	35	Main-Kinzig-Kreis	74.9	92	32 033	186	32 219
4	35	Main-Kinzig-Kreis	75	50	20 089	260	20 349
4	35	Main-Kinzig-Kreis	75.00.1	•	•	•	•
4	35	Main-Kinzig-Kreis	75.00.9	•	•	•	•
4	35	Main-Kinzig-Kreis	N	1 196	768 476	3 497	771 974
4	35	Main-Kinzig-Kreis	77	135	100 184	1 907	102 091
4	35	Main-Kinzig-Kreis	77.1	33	39 482	232	39 715
4	35	Main-Kinzig-Kreis	77.11	24	7 300	19	7 319
4	35	Main-Kinzig-Kreis	77.12	9	32 182	214	32 395
4	35	Main-Kinzig-Kreis	77.2	22	8 312	845	9 157
4	35	Main-Kinzig-Kreis	77.21	•	•	•	•
4	35	Main-Kinzig-Kreis	77.22	•	•	•	•
4	35	Main-Kinzig-Kreis	77.29	15	6 822	689	7 511
4	35	Main-Kinzig-Kreis	77.3	77	51 860	829	52 689
4	35	Main-Kinzig-Kreis	77.31	•	•	•	•
4	35	Main-Kinzig-Kreis	77.32	25	11 889	159	12 048
4	35	Main-Kinzig-Kreis	77.33	•	•	•	•
4	35	Main-Kinzig-Kreis	77.34	3	502	•	•
4	35	Main-Kinzig-Kreis	77.35	•	•	•	•
4	35	Main-Kinzig-Kreis	77.39	41	13 756	216	13 973
4	35	Main-Kinzig-Kreis	77.4	3	529	1	530
4	35	Main-Kinzig-Kreis	78	59	117 226	35	117 261
4	35	Main-Kinzig-Kreis	78.1	32	17 112	23	17 135
4	35	Main-Kinzig-Kreis	78.2	23	99 829	•	•
4	35	Main-Kinzig-Kreis	78.3	4	285	•	•
4	35	Main-Kinzig-Kreis	79	60	24 169	—	24 169
4	35	Main-Kinzig-Kreis	79.1	55	23 992	—	23 993
4	35	Main-Kinzig-Kreis	79.11	39	10 248	•	•
4	35	Main-Kinzig-Kreis	79.12	16	13 745	•	•
4	35	Main-Kinzig-Kreis	79.9	5	177	—	177
4	35	Main-Kinzig-Kreis	80	33	238 096	12	238 108
4	35	Main-Kinzig-Kreis	80.1	22	233 415	11	233 426
4	35	Main-Kinzig-Kreis	80.2	7	2 886	•	•
4	35	Main-Kinzig-Kreis	80.3	4	1 795	•	•
4	35	Main-Kinzig-Kreis	81	646	229 564	691	230 255
4	35	Main-Kinzig-Kreis	81.1	233	39 409	429	39 838
4	35	Main-Kinzig-Kreis	81.2	222	95 723	82	95 805
4	35	Main-Kinzig-Kreis	81.21	115	71 892	62	71 954
4	35	Main-Kinzig-Kreis	81.22	60	15 851	7	15 858
4	35	Main-Kinzig-Kreis	81.22.1	41	8 383	—	8 383
4	35	Main-Kinzig-Kreis	81.22.9	19	7 468	7	7 475

6. Umsatzsteuerpflichtige und steuerbarer Umsatz 2019 in den kreisfreien Städten, Landkreisen und Regierungsbezirken nach wirtschaftlicher Gliederung

Regierungsbezirk	Kreisfreie Städte / Landkreise	Name	WZ 2008	Steuerpflichtige	Steuerbarer Umsatz		
					Lieferungen und Leistungen	innergemein-schaftliche Erwerbe	Insgesamt
4	35	Main-Kinzig-Kreis	81.29	47	7 980	14	7 994
4	35	Main-Kinzig-Kreis	81.29.1	10	1 467	.	.
4	35	Main-Kinzig-Kreis	81.29.2	9	2 805	.	.
4	35	Main-Kinzig-Kreis	81.29.9	28	3 708	—	3 708
4	35	Main-Kinzig-Kreis	81.3	191	94 432	180	94 612
4	35	Main-Kinzig-Kreis	81.30.1	156	86 597	164	86 761
4	35	Main-Kinzig-Kreis	81.30.9	35	7 835	16	7 851
4	35	Main-Kinzig-Kreis	82	263	59 239	852	60 090
4	35	Main-Kinzig-Kreis	82.1	103	9 087	20	9 108
4	35	Main-Kinzig-Kreis	82.11	68	5 850	19	5 869
4	35	Main-Kinzig-Kreis	82.19	35	3 237	1	3 239
4	35	Main-Kinzig-Kreis	82.2	6	1 271	9	1 279
4	35	Main-Kinzig-Kreis	82.3	62	17 618	638	18 256
4	35	Main-Kinzig-Kreis	82.9	92	31 263	185	31 448
4	35	Main-Kinzig-Kreis	82.91	6	2 022	.	.
4	35	Main-Kinzig-Kreis	82.91.1	3	629	.	.
4	35	Main-Kinzig-Kreis	82.91.2	3	1 393	.	.
4	35	Main-Kinzig-Kreis	82.92	6	9 292	.	.
4	35	Main-Kinzig-Kreis	82.99	80	19 950	151	20 101
4	35	Main-Kinzig-Kreis	82.99.1
4	35	Main-Kinzig-Kreis	82.99.9
4	35	Main-Kinzig-Kreis	O	—	—	—	—
4	35	Main-Kinzig-Kreis	P	236	43 534	64	43 598
4	35	Main-Kinzig-Kreis	85	236	43 534	64	43 598
4	35	Main-Kinzig-Kreis	85.1	—	—	—	—
4	35	Main-Kinzig-Kreis	85.2	—	—	—	—
4	35	Main-Kinzig-Kreis	85.3	9	1 829	.	.
4	35	Main-Kinzig-Kreis	85.31
4	35	Main-Kinzig-Kreis	85.32
4	35	Main-Kinzig-Kreis	85.4	11	4 768	.	.
4	35	Main-Kinzig-Kreis	85.41	8	834	.	.
4	35	Main-Kinzig-Kreis	85.42	3	3 934	2	3 936
4	35	Main-Kinzig-Kreis	85.42.1	—	—	—	—
4	35	Main-Kinzig-Kreis	85.42.2	—	—	—	—
4	35	Main-Kinzig-Kreis	85.42.3	—	—	—	—
4	35	Main-Kinzig-Kreis	85.42.4	3	3 934	2	3 936
4	35	Main-Kinzig-Kreis	85.5	216	36 937	62	36 999
4	35	Main-Kinzig-Kreis	85.51	82	7 326	50	7 376
4	35	Main-Kinzig-Kreis	85.52	14	1 472	.	.
4	35	Main-Kinzig-Kreis	85.53	50	13 341	.	.
4	35	Main-Kinzig-Kreis	85.59	70	14 798	11	14 808
4	35	Main-Kinzig-Kreis	85.59.1
4	35	Main-Kinzig-Kreis	85.59.2	45	9 476	.	.
4	35	Main-Kinzig-Kreis	85.59.9
4	35	Main-Kinzig-Kreis	85.6	—	—	—	—
4	35	Main-Kinzig-Kreis	Q	258	359 212	644	359 856
4	35	Main-Kinzig-Kreis	86	229	305 893	448	306 341
4	35	Main-Kinzig-Kreis	86.1	8	213 086	387	213 473
4	35	Main-Kinzig-Kreis	86.10.1
4	35	Main-Kinzig-Kreis	86.10.2	—	—	—	—
4	35	Main-Kinzig-Kreis	86.10.3
4	35	Main-Kinzig-Kreis	86.2	90	64 697	56	64 753
4	35	Main-Kinzig-Kreis	86.21	16	11 551	.	.
4	35	Main-Kinzig-Kreis	86.22	15	9 355	.	.

6. Umsatzsteuerpflichtige und steuerbarer Umsatz 2019 in den kreisfreien Städten, Landkreisen und Regierungsbezirken nach wirtschaftlicher Gliederung

Regierungsbezirk	Kreisfreie Städte / Landkreise	Name	WZ 2008	Steuerpflichtige	Steuerbarer Umsatz		
					Lieferungen und Leistungen	innergemein-schaftliche Erwerbe	Insgesamt
				Anzahl			
4	35	Main-Kinzig-Kreis	86.23	59	43 791	56	43 847
4	35	Main-Kinzig-Kreis	86.9	131	28 109	5	28 115
4	35	Main-Kinzig-Kreis	86.90.1	15	2 945	•	•
4	35	Main-Kinzig-Kreis	86.90.2	50	10 568	1	10 569
4	35	Main-Kinzig-Kreis	86.90.3	5	268	•	•
4	35	Main-Kinzig-Kreis	86.90.9	61	14 329	4	14 333
4	35	Main-Kinzig-Kreis	87	•	•	•	•
4	35	Main-Kinzig-Kreis	87.1	3	2 505	•	•
4	35	Main-Kinzig-Kreis	87.2	—	—	—	—
4	35	Main-Kinzig-Kreis	87.3	•	•	•	•
4	35	Main-Kinzig-Kreis	87.9	•	•	•	•
4	35	Main-Kinzig-Kreis	88	•	•	•	•
4	35	Main-Kinzig-Kreis	88.1	12	14 000	12	14 012
4	35	Main-Kinzig-Kreis	88.10.1	9	13 872	11	13 883
4	35	Main-Kinzig-Kreis	88.10.2	3	128	1	129
4	35	Main-Kinzig-Kreis	88.9	•	•	•	•
4	35	Main-Kinzig-Kreis	88.91	—	—	—	—
4	35	Main-Kinzig-Kreis	88.99	•	•	•	•
4	35	Main-Kinzig-Kreis	R	434	87 075	387	87 462
4	35	Main-Kinzig-Kreis	90	171	15 856	47	15 904
4	35	Main-Kinzig-Kreis	90.01	43	3 108	5	3 114
4	35	Main-Kinzig-Kreis	90.01.1	—	—	—	—
4	35	Main-Kinzig-Kreis	90.01.2	6	196	•	•
4	35	Main-Kinzig-Kreis	90.01.3	3	173	•	•
4	35	Main-Kinzig-Kreis	90.01.4	34	2 740	5	2 745
4	35	Main-Kinzig-Kreis	90.02	16	1 834	•	•
4	35	Main-Kinzig-Kreis	90.03	105	7 020	37	7 057
4	35	Main-Kinzig-Kreis	90.03.1	•	•	•	•
4	35	Main-Kinzig-Kreis	90.03.2	19	1 360	2	1 362
4	35	Main-Kinzig-Kreis	90.03.3	35	2 153	18	2 171
4	35	Main-Kinzig-Kreis	90.03.4	•	•	•	•
4	35	Main-Kinzig-Kreis	90.03.5	38	2 384	—	2 384
4	35	Main-Kinzig-Kreis	90.04	7	3 894	•	•
4	35	Main-Kinzig-Kreis	90.04.1	•	•	•	•
4	35	Main-Kinzig-Kreis	90.04.2	—	—	—	—
4	35	Main-Kinzig-Kreis	90.04.3	•	•	•	•
4	35	Main-Kinzig-Kreis	91	•	•	•	•
4	35	Main-Kinzig-Kreis	91.01	—	—	—	—
4	35	Main-Kinzig-Kreis	91.02	•	•	•	•
4	35	Main-Kinzig-Kreis	91.03	—	—	—	—
4	35	Main-Kinzig-Kreis	91.04	—	—	—	—
4	35	Main-Kinzig-Kreis	92	•	•	•	•
4	35	Main-Kinzig-Kreis	92.00.1	•	•	•	•
4	35	Main-Kinzig-Kreis	92.00.2	—	—	—	—
4	35	Main-Kinzig-Kreis	92.00.3	6	451	•	•
4	35	Main-Kinzig-Kreis	93	•	•	•	•
4	35	Main-Kinzig-Kreis	93.1	139	25 089	26	25 115
4	35	Main-Kinzig-Kreis	93.11	22	5 481	6	5 487
4	35	Main-Kinzig-Kreis	93.12	70	4 792	14	4 806
4	35	Main-Kinzig-Kreis	93.13	35	12 135	5	12 140
4	35	Main-Kinzig-Kreis	93.19	12	2 680	1	2 681
4	35	Main-Kinzig-Kreis	93.2	•	•	•	•
4	35	Main-Kinzig-Kreis	93.21	•	•	•	•
4	35	Main-Kinzig-Kreis	93.29	51	10 193	240	10 433

6. Umsatzsteuerpflichtige und steuerbarer Umsatz 2019 in den kreisfreien Städten, Landkreisen und Regierungsbezirken nach wirtschaftlicher Gliederung

Regierungsbezirk	Kreisfreie Städte / Landkreise	Name	WZ 2008	Steuerpflichtige	Steuerbarer Umsatz		
					Lieferungen und Leistungen	innergemeinschaftliche Erwerbe	Insgesamt
				Anzahl			
4	35	Main-Kinzig-Kreis	S	981	112 270	882	113 152
4	35	Main-Kinzig-Kreis	94	32	3 927	1	3 929
4	35	Main-Kinzig-Kreis	94.1	4	783	•	•
4	35	Main-Kinzig-Kreis	94.11	4	783	•	•
4	35	Main-Kinzig-Kreis	94.12	—	—	—	—
4	35	Main-Kinzig-Kreis	94.2	—	—	—	—
4	35	Main-Kinzig-Kreis	94.9	28	3 144	•	•
4	35	Main-Kinzig-Kreis	94.91	—	—	—	—
4	35	Main-Kinzig-Kreis	94.92	•	•	•	•
4	35	Main-Kinzig-Kreis	94.99	•	•	•	•
4	35	Main-Kinzig-Kreis	94.99.1	13	1 399	•	•
4	35	Main-Kinzig-Kreis	94.99.2	5	747	•	•
4	35	Main-Kinzig-Kreis	94.99.3	•	•	•	•
4	35	Main-Kinzig-Kreis	94.99.4	—	—	—	—
4	35	Main-Kinzig-Kreis	94.99.9	6	778	1	779
4	35	Main-Kinzig-Kreis	95	67	19 500	76	19 575
4	35	Main-Kinzig-Kreis	95.1	11	4 924	—	4 924
4	35	Main-Kinzig-Kreis	95.11	•	•	•	•
4	35	Main-Kinzig-Kreis	95.12	•	•	•	•
4	35	Main-Kinzig-Kreis	95.2	56	14 576	75	14 651
4	35	Main-Kinzig-Kreis	95.21	—	—	—	—
4	35	Main-Kinzig-Kreis	95.22	7	2 568	32	2 599
4	35	Main-Kinzig-Kreis	95.23	4	241	•	•
4	35	Main-Kinzig-Kreis	95.24	8	5 399	13	5 412
4	35	Main-Kinzig-Kreis	95.25	5	769	•	•
4	35	Main-Kinzig-Kreis	95.29	32	5 599	31	5 629
4	35	Main-Kinzig-Kreis	96	882	88 843	804	89 648
4	35	Main-Kinzig-Kreis	96.01	19	6 136	13	6 149
4	35	Main-Kinzig-Kreis	96.02	437	41 508	432	41 940
4	35	Main-Kinzig-Kreis	96.02.1	321	32 562	203	32 765
4	35	Main-Kinzig-Kreis	96.02.2	116	8 946	229	9 175
4	35	Main-Kinzig-Kreis	96.03	27	6 905	4	6 909
4	35	Main-Kinzig-Kreis	96.03.1	•	•	•	•
4	35	Main-Kinzig-Kreis	96.03.2	•	•	•	•
4	35	Main-Kinzig-Kreis	96.04	13	2 662	29	2 691
4	35	Main-Kinzig-Kreis	96.09	386	31 633	326	31 959
4	36	Main-Taunus-Kreis	A - S	10 546	33 989 386	3 740 059	37 729 444
4	36	Main-Taunus-Kreis	A	•	•	•	•
4	36	Main-Taunus-Kreis	01	105	32 377	226	32 603
4	36	Main-Taunus-Kreis	01.1	23	4 001	47	4 048
4	36	Main-Taunus-Kreis	01.11	18	3 112	2	3 115
4	36	Main-Taunus-Kreis	01.12	—	—	—	—
4	36	Main-Taunus-Kreis	01.13	—	—	—	—
4	36	Main-Taunus-Kreis	01.13.1	—	—	—	—
4	36	Main-Taunus-Kreis	01.13.2	—	—	—	—
4	36	Main-Taunus-Kreis	01.14	—	—	—	—
4	36	Main-Taunus-Kreis	01.15	—	—	—	—
4	36	Main-Taunus-Kreis	01.16	—	—	—	—
4	36	Main-Taunus-Kreis	01.19	5	889	45	933
4	36	Main-Taunus-Kreis	01.19.1	5	889	45	933
4	36	Main-Taunus-Kreis	01.19.2	—	—	—	—
4	36	Main-Taunus-Kreis	01.19.9	—	—	—	—
4	36	Main-Taunus-Kreis	01.2	24	5 925	34	5 960
4	36	Main-Taunus-Kreis	01.21	•	•	•	•

6. Umsatzsteuerpflichtige und steuerbarer Umsatz 2019 in den kreisfreien Städten, Landkreisen und Regierungsbezirken nach wirtschaftlicher Gliederung

Regierungsbezirk	Kreisfreie Städte / Landkreise	Name	WZ 2008	Steuerpflichtige	Steuerbarer Umsatz		
					Lieferungen und Leistungen	innergemeinschaftliche Erwerbe	Insgesamt
				Anzahl			
4	36	Main-Taunus-Kreis	01.22	—	—	—	—
4	36	Main-Taunus-Kreis	01.23	—	—	—	—
4	36	Main-Taunus-Kreis	01.24	—	—	—	—
4	36	Main-Taunus-Kreis	01.25	•	•	•	•
4	36	Main-Taunus-Kreis	01.25.1	—	—	—	—
4	36	Main-Taunus-Kreis	01.25.9	•	•	•	•
4	36	Main-Taunus-Kreis	01.26	—	—	—	—
4	36	Main-Taunus-Kreis	01.27	—	—	—	—
4	36	Main-Taunus-Kreis	01.28	—	—	—	—
4	36	Main-Taunus-Kreis	01.29	—	—	—	—
4	36	Main-Taunus-Kreis	01.3	•	•	•	•
4	36	Main-Taunus-Kreis	01.30.1	•	•	•	•
4	36	Main-Taunus-Kreis	01.30.2	•	•	•	•
4	36	Main-Taunus-Kreis	01.4	9	2 754	2	2 756
4	36	Main-Taunus-Kreis	01.41	—	—	—	—
4	36	Main-Taunus-Kreis	01.42	—	—	—	—
4	36	Main-Taunus-Kreis	01.43	6	2 529	•	•
4	36	Main-Taunus-Kreis	01.44	—	—	—	—
4	36	Main-Taunus-Kreis	01.45	—	—	—	—
4	36	Main-Taunus-Kreis	01.46	—	—	—	—
4	36	Main-Taunus-Kreis	01.47	—	—	—	—
4	36	Main-Taunus-Kreis	01.49	3	225	•	•
4	36	Main-Taunus-Kreis	01.5	27	12 995	77	13 072
4	36	Main-Taunus-Kreis	01.6	•	•	•	•
4	36	Main-Taunus-Kreis	01.61	4	753	5	758
4	36	Main-Taunus-Kreis	01.62	12	1 845	4	1 848
4	36	Main-Taunus-Kreis	01.63	—	—	—	—
4	36	Main-Taunus-Kreis	01.64	•	•	•	•
4	36	Main-Taunus-Kreis	01.7	—	—	—	—
4	36	Main-Taunus-Kreis	02	•	•	•	•
4	36	Main-Taunus-Kreis	02.1	•	•	•	•
4	36	Main-Taunus-Kreis	02.2	—	—	—	—
4	36	Main-Taunus-Kreis	02.3	—	—	—	—
4	36	Main-Taunus-Kreis	02.4	•	•	•	•
4	36	Main-Taunus-Kreis	03	—	—	—	—
4	36	Main-Taunus-Kreis	03.1	—	—	—	—
4	36	Main-Taunus-Kreis	03.11	—	—	—	—
4	36	Main-Taunus-Kreis	03.12	—	—	—	—
4	36	Main-Taunus-Kreis	03.2	—	—	—	—
4	36	Main-Taunus-Kreis	03.21	—	—	—	—
4	36	Main-Taunus-Kreis	03.22	—	—	—	—
4	36	Main-Taunus-Kreis	B	•	•	•	•
4	36	Main-Taunus-Kreis	05	—	—	—	—
4	36	Main-Taunus-Kreis	05.1	—	—	—	—
4	36	Main-Taunus-Kreis	05.2	—	—	—	—
4	36	Main-Taunus-Kreis	06	—	—	—	—
4	36	Main-Taunus-Kreis	06.1	—	—	—	—
4	36	Main-Taunus-Kreis	06.2	—	—	—	—
4	36	Main-Taunus-Kreis	07	—	—	—	—
4	36	Main-Taunus-Kreis	07.1	—	—	—	—
4	36	Main-Taunus-Kreis	07.2	—	—	—	—
4	36	Main-Taunus-Kreis	07.21	—	—	—	—
4	36	Main-Taunus-Kreis	07.29	—	—	—	—
4	36	Main-Taunus-Kreis	08	•	•	•	•

6. Umsatzsteuerpflichtige und steuerbarer Umsatz 2019 in den kreisfreien Städten, Landkreisen und Regierungsbezirken nach wirtschaftlicher Gliederung

Regierungsbezirk	Kreisfreie Städte / Landkreise	Name	WZ 2008	Steuerpflichtige	Steuerbarer Umsatz		
					Lieferungen und Leistungen	innergemein-schaftliche Erwerbe	Insgesamt
4	36	Main-Taunus-Kreis	08.1	•	•	•	•
4	36	Main-Taunus-Kreis	08.11	•	•	•	•
4	36	Main-Taunus-Kreis	08.12	—	—	—	—
4	36	Main-Taunus-Kreis	08.9	—	—	—	—
4	36	Main-Taunus-Kreis	08.91	—	—	—	—
4	36	Main-Taunus-Kreis	08.92	—	—	—	—
4	36	Main-Taunus-Kreis	08.93	—	—	—	—
4	36	Main-Taunus-Kreis	08.99	—	—	—	—
4	36	Main-Taunus-Kreis	09	—	—	—	—
4	36	Main-Taunus-Kreis	09.1	—	—	—	—
4	36	Main-Taunus-Kreis	09.9	—	—	—	—
4	36	Main-Taunus-Kreis	C	522	7 044 048	718 292	7 762 341
4	36	Main-Taunus-Kreis	10	45	84 614	7 064	91 678
4	36	Main-Taunus-Kreis	10.1	13	30 188	6 612	36 800
4	36	Main-Taunus-Kreis	10.11	—	—	—	—
4	36	Main-Taunus-Kreis	10.12	•	•	•	•
4	36	Main-Taunus-Kreis	10.13	•	•	•	•
4	36	Main-Taunus-Kreis	10.2	—	—	—	—
4	36	Main-Taunus-Kreis	10.3	•	•	•	•
4	36	Main-Taunus-Kreis	10.31	—	—	—	—
4	36	Main-Taunus-Kreis	10.32	•	•	•	•
4	36	Main-Taunus-Kreis	10.39	—	—	—	—
4	36	Main-Taunus-Kreis	10.4	—	—	—	—
4	36	Main-Taunus-Kreis	10.41	—	—	—	—
4	36	Main-Taunus-Kreis	10.42	—	—	—	—
4	36	Main-Taunus-Kreis	10.5	•	•	•	•
4	36	Main-Taunus-Kreis	10.51	—	—	—	—
4	36	Main-Taunus-Kreis	10.52	•	•	•	•
4	36	Main-Taunus-Kreis	10.6	—	—	—	—
4	36	Main-Taunus-Kreis	10.61	—	—	—	—
4	36	Main-Taunus-Kreis	10.62	—	—	—	—
4	36	Main-Taunus-Kreis	10.7	21	18 188	3	18 191
4	36	Main-Taunus-Kreis	10.71	21	18 188	3	18 191
4	36	Main-Taunus-Kreis	10.72	—	—	—	—
4	36	Main-Taunus-Kreis	10.73	—	—	—	—
4	36	Main-Taunus-Kreis	10.8	•	•	•	•
4	36	Main-Taunus-Kreis	10.81	—	—	—	—
4	36	Main-Taunus-Kreis	10.82	•	•	•	•
4	36	Main-Taunus-Kreis	10.83	—	—	—	—
4	36	Main-Taunus-Kreis	10.84	—	—	—	—
4	36	Main-Taunus-Kreis	10.85	•	•	•	•
4	36	Main-Taunus-Kreis	10.86	•	•	•	•
4	36	Main-Taunus-Kreis	10.89	•	•	•	•
4	36	Main-Taunus-Kreis	10.9	•	•	•	•
4	36	Main-Taunus-Kreis	10.91	•	•	•	•
4	36	Main-Taunus-Kreis	10.92	—	—	—	—
4	36	Main-Taunus-Kreis	11	7	2 028	51	2 078
4	36	Main-Taunus-Kreis	11.01	•	•	•	•
4	36	Main-Taunus-Kreis	11.02	3	1 059	1	1 060
4	36	Main-Taunus-Kreis	11.03	•	•	•	•
4	36	Main-Taunus-Kreis	11.04	—	—	—	—
4	36	Main-Taunus-Kreis	11.05	•	•	•	•
4	36	Main-Taunus-Kreis	11.06	—	—	—	—
4	36	Main-Taunus-Kreis	11.07	•	•	•	•

6. Umsatzsteuerpflichtige und steuerbarer Umsatz 2019 in den kreisfreien Städten, Landkreisen und Regierungsbezirken nach wirtschaftlicher Gliederung

Regierungsbezirk	Kreisfreie Städte / Landkreise	Name	WZ 2008	Steuerpflichtige	Steuerbarer Umsatz		
					Lieferungen und Leistungen	innergemein-schaftliche Erwerbe	Insgesamt
4	36	Main-Taunus-Kreis	12
4	36	Main-Taunus-Kreis	13	11	1 814	105	1 919
4	36	Main-Taunus-Kreis	13.1	—	—	—	—
4	36	Main-Taunus-Kreis	13.2
4	36	Main-Taunus-Kreis	13.3
4	36	Main-Taunus-Kreis	13.9	7	1 460	105	1 565
4	36	Main-Taunus-Kreis	13.91	—	—	—	—
4	36	Main-Taunus-Kreis	13.92
4	36	Main-Taunus-Kreis	13.93
4	36	Main-Taunus-Kreis	13.94	—	—	—	—
4	36	Main-Taunus-Kreis	13.95	—	—	—	—
4	36	Main-Taunus-Kreis	13.96
4	36	Main-Taunus-Kreis	13.99
4	36	Main-Taunus-Kreis	14	14	3 718	52	3 770
4	36	Main-Taunus-Kreis	14.1	11	3 339	52	3 391
4	36	Main-Taunus-Kreis	14.11
4	36	Main-Taunus-Kreis	14.12
4	36	Main-Taunus-Kreis	14.13
4	36	Main-Taunus-Kreis	14.14	—	—	—	—
4	36	Main-Taunus-Kreis	14.19	—	—	—	—
4	36	Main-Taunus-Kreis	14.2
4	36	Main-Taunus-Kreis	14.3
4	36	Main-Taunus-Kreis	14.31
4	36	Main-Taunus-Kreis	14.39	—	—	—	—
4	36	Main-Taunus-Kreis	15	7	7 013	2 424	9 437
4	36	Main-Taunus-Kreis	15.1
4	36	Main-Taunus-Kreis	15.11	—	—	—	—
4	36	Main-Taunus-Kreis	15.12
4	36	Main-Taunus-Kreis	15.2
4	36	Main-Taunus-Kreis	16	41	22 146	698	22 844
4	36	Main-Taunus-Kreis	16.1
4	36	Main-Taunus-Kreis	16.2
4	36	Main-Taunus-Kreis	16.21
4	36	Main-Taunus-Kreis	16.22	—	—	—	—
4	36	Main-Taunus-Kreis	16.23	28	11 874	671	12 545
4	36	Main-Taunus-Kreis	16.24	3	7 426	15	7 440
4	36	Main-Taunus-Kreis	16.29
4	36	Main-Taunus-Kreis	17	11	426 748	49 563	476 311
4	36	Main-Taunus-Kreis	17.1
4	36	Main-Taunus-Kreis	17.11
4	36	Main-Taunus-Kreis	17.12
4	36	Main-Taunus-Kreis	17.2
4	36	Main-Taunus-Kreis	17.21
4	36	Main-Taunus-Kreis	17.22
4	36	Main-Taunus-Kreis	17.23	3	1 524	.	.
4	36	Main-Taunus-Kreis	17.24	—	—	—	—
4	36	Main-Taunus-Kreis	17.29	—	—	—	—
4	36	Main-Taunus-Kreis	18	41	48 916	503	49 419
4	36	Main-Taunus-Kreis	18.1	41	48 916	503	49 419
4	36	Main-Taunus-Kreis	18.11
4	36	Main-Taunus-Kreis	18.12	25	40 756	226	40 982
4	36	Main-Taunus-Kreis	18.13	11	6 428	276	6 704
4	36	Main-Taunus-Kreis	18.14
4	36	Main-Taunus-Kreis	18.2	—	—	—	—

6. Umsatzsteuerpflichtige und steuerbarer Umsatz 2019 in den kreisfreien Städten, Landkreisen und Regierungsbezirken nach wirtschaftlicher Gliederung

Regierungsbezirk	Kreisfreie Städte / Landkreise	Name	WZ 2008	Steuerpflichtige	Steuerbarer Umsatz		
					Lieferungen und Leistungen	innergemeinschaftliche Erwerbe	Insgesamt
				Anzahl			
4	36	Main-Taunus-Kreis	19	—	—	—	—
4	36	Main-Taunus-Kreis	19.1	—	—	—	—
4	36	Main-Taunus-Kreis	19.2	—	—	—	—
4	36	Main-Taunus-Kreis	20	24	5 386 923	527 105	5 914 028
4	36	Main-Taunus-Kreis	20.1
4	36	Main-Taunus-Kreis	20.11
4	36	Main-Taunus-Kreis	20.12
4	36	Main-Taunus-Kreis	20.13
4	36	Main-Taunus-Kreis	20.14
4	36	Main-Taunus-Kreis	20.15	—	—	—	—
4	36	Main-Taunus-Kreis	20.16	5	2 072 598	118 412	2 191 010
4	36	Main-Taunus-Kreis	20.17	—	—	—	—
4	36	Main-Taunus-Kreis	20.2	—	—	—	—
4	36	Main-Taunus-Kreis	20.3
4	36	Main-Taunus-Kreis	20.4
4	36	Main-Taunus-Kreis	20.41
4	36	Main-Taunus-Kreis	20.42	3	205	.	.
4	36	Main-Taunus-Kreis	20.5
4	36	Main-Taunus-Kreis	20.51
4	36	Main-Taunus-Kreis	20.52
4	36	Main-Taunus-Kreis	20.53	—	—	—	—
4	36	Main-Taunus-Kreis	20.59
4	36	Main-Taunus-Kreis	20.6
4	36	Main-Taunus-Kreis	21
4	36	Main-Taunus-Kreis	21.1	—	—	—	—
4	36	Main-Taunus-Kreis	21.2
4	36	Main-Taunus-Kreis	22	10	141 234	31 626	172 860
4	36	Main-Taunus-Kreis	22.1
4	36	Main-Taunus-Kreis	22.11	—	—	—	—
4	36	Main-Taunus-Kreis	22.19
4	36	Main-Taunus-Kreis	22.2
4	36	Main-Taunus-Kreis	22.21
4	36	Main-Taunus-Kreis	22.22
4	36	Main-Taunus-Kreis	22.23
4	36	Main-Taunus-Kreis	22.29
4	36	Main-Taunus-Kreis	23	18	6 670	102	6 772
4	36	Main-Taunus-Kreis	23.1
4	36	Main-Taunus-Kreis	23.11	—	—	—	—
4	36	Main-Taunus-Kreis	23.12
4	36	Main-Taunus-Kreis	23.13
4	36	Main-Taunus-Kreis	23.14	—	—	—	—
4	36	Main-Taunus-Kreis	23.19	—	—	—	—
4	36	Main-Taunus-Kreis	23.2	—	—	—	—
4	36	Main-Taunus-Kreis	23.3	—	—	—	—
4	36	Main-Taunus-Kreis	23.31	—	—	—	—
4	36	Main-Taunus-Kreis	23.32	—	—	—	—
4	36	Main-Taunus-Kreis	23.4	3	872	50	922
4	36	Main-Taunus-Kreis	23.41	—	—	—	—
4	36	Main-Taunus-Kreis	23.42
4	36	Main-Taunus-Kreis	23.43	—	—	—	—
4	36	Main-Taunus-Kreis	23.44	—	—	—	—
4	36	Main-Taunus-Kreis	23.49
4	36	Main-Taunus-Kreis	23.5	—	—	—	—
4	36	Main-Taunus-Kreis	23.51	—	—	—	—

6. Umsatzsteuerpflichtige und steuerbarer Umsatz 2019 in den kreisfreien Städten, Landkreisen und Regierungsbezirken nach wirtschaftlicher Gliederung

Regierungsbezirk	Kreisfreie Städte / Landkreise	Name	WZ 2008	Steuerpflichtige	Steuerbarer Umsatz		
					Lieferungen und Leistungen	innergemein-schaftliche Erwerbe	Insgesamt
				Anzahl	1 000 Euro		
4	36	Main-Taunus-Kreis	23.52	—	—	—	—
4	36	Main-Taunus-Kreis	23.6	•	•	•	•
4	36	Main-Taunus-Kreis	23.61	•	•	•	•
4	36	Main-Taunus-Kreis	23.62	—	—	—	—
4	36	Main-Taunus-Kreis	23.63	•	•	•	•
4	36	Main-Taunus-Kreis	23.64	—	—	—	—
4	36	Main-Taunus-Kreis	23.65	—	—	—	—
4	36	Main-Taunus-Kreis	23.69	—	—	—	—
4	36	Main-Taunus-Kreis	23.7	10	3 113	49	3 162
4	36	Main-Taunus-Kreis	23.9	—	—	—	—
4	36	Main-Taunus-Kreis	23.91	—	—	—	—
4	36	Main-Taunus-Kreis	23.99	—	—	—	—
4	36	Main-Taunus-Kreis	24	•	•	•	•
4	36	Main-Taunus-Kreis	24.1	—	—	—	—
4	36	Main-Taunus-Kreis	24.2	—	—	—	—
4	36	Main-Taunus-Kreis	24.3	—	—	—	—
4	36	Main-Taunus-Kreis	24.31	—	—	—	—
4	36	Main-Taunus-Kreis	24.32	—	—	—	—
4	36	Main-Taunus-Kreis	24.33	—	—	—	—
4	36	Main-Taunus-Kreis	24.34	—	—	—	—
4	36	Main-Taunus-Kreis	24.4	•	•	•	•
4	36	Main-Taunus-Kreis	24.41	•	•	•	•
4	36	Main-Taunus-Kreis	24.42	—	—	—	—
4	36	Main-Taunus-Kreis	24.43	•	•	•	•
4	36	Main-Taunus-Kreis	24.44	—	—	—	—
4	36	Main-Taunus-Kreis	24.45	—	—	—	—
4	36	Main-Taunus-Kreis	24.46	—	—	—	—
4	36	Main-Taunus-Kreis	24.5	—	—	—	—
4	36	Main-Taunus-Kreis	24.51	—	—	—	—
4	36	Main-Taunus-Kreis	24.52	—	—	—	—
4	36	Main-Taunus-Kreis	24.53	—	—	—	—
4	36	Main-Taunus-Kreis	24.54	—	—	—	—
4	36	Main-Taunus-Kreis	25	70	219 787	29 234	249 021
4	36	Main-Taunus-Kreis	25.1	17	11 829	304	12 133
4	36	Main-Taunus-Kreis	25.11	9	3 969	23	3 992
4	36	Main-Taunus-Kreis	25.12	8	7 860	281	8 141
4	36	Main-Taunus-Kreis	25.2	•	•	•	•
4	36	Main-Taunus-Kreis	25.21	•	•	•	•
4	36	Main-Taunus-Kreis	25.29	—	—	—	—
4	36	Main-Taunus-Kreis	25.3	•	•	•	•
4	36	Main-Taunus-Kreis	25.4	—	—	—	—
4	36	Main-Taunus-Kreis	25.5	3	274	•	•
4	36	Main-Taunus-Kreis	25.6	33	25 357	134	25 490
4	36	Main-Taunus-Kreis	25.61	•	•	•	•
4	36	Main-Taunus-Kreis	25.62	•	•	•	•
4	36	Main-Taunus-Kreis	25.7	•	•	•	•
4	36	Main-Taunus-Kreis	25.71	•	•	•	•
4	36	Main-Taunus-Kreis	25.72	•	•	•	•
4	36	Main-Taunus-Kreis	25.73	•	•	•	•
4	36	Main-Taunus-Kreis	25.73.1	—	—	—	—
4	36	Main-Taunus-Kreis	25.73.2	—	—	—	—
4	36	Main-Taunus-Kreis	25.73.3	•	•	•	•
4	36	Main-Taunus-Kreis	25.73.4	—	—	—	—
4	36	Main-Taunus-Kreis	25.73.5	•	•	•	•

6. Umsatzsteuerpflichtige und steuerbarer Umsatz 2019 in den kreisfreien Städten, Landkreisen und Regierungsbezirken nach wirtschaftlicher Gliederung

Regierungsbezirk	Kreisfreie Städte / Landkreise	Name	WZ 2008	Steuerpflichtige	Steuerbarer Umsatz		
					Lieferungen und Leistungen	innergemeinschaftliche Erwerbe	Insgesamt
				Anzahl			
4	36	Main-Taunus-Kreis	25.9	•	•	•	•
4	36	Main-Taunus-Kreis	25.91	—	—	—	—
4	36	Main-Taunus-Kreis	25.92	•	•	•	•
4	36	Main-Taunus-Kreis	25.93	—	—	—	—
4	36	Main-Taunus-Kreis	25.94	—	—	—	—
4	36	Main-Taunus-Kreis	25.99	•	•	•	•
4	36	Main-Taunus-Kreis	26	•	•	•	•
4	36	Main-Taunus-Kreis	26.1	14	63 190	1 082	64 272
4	36	Main-Taunus-Kreis	26.11	14	63 190	1 082	64 272
4	36	Main-Taunus-Kreis	26.11.1	6	3 807	7	3 814
4	36	Main-Taunus-Kreis	26.11.9	8	59 383	1 075	60 458
4	36	Main-Taunus-Kreis	26.12	—	—	—	—
4	36	Main-Taunus-Kreis	26.2	9	2 980	1	2 981
4	36	Main-Taunus-Kreis	26.3	4	4 031	636	4 667
4	36	Main-Taunus-Kreis	26.4	•	•	•	•
4	36	Main-Taunus-Kreis	26.5	•	•	•	•
4	36	Main-Taunus-Kreis	26.51	15	53 082	2 766	55 848
4	36	Main-Taunus-Kreis	26.51.1	•	•	•	•
4	36	Main-Taunus-Kreis	26.51.2	•	•	•	•
4	36	Main-Taunus-Kreis	26.51.3	•	•	•	•
4	36	Main-Taunus-Kreis	26.52	•	•	•	•
4	36	Main-Taunus-Kreis	26.6	•	•	•	•
4	36	Main-Taunus-Kreis	26.7	•	•	•	•
4	36	Main-Taunus-Kreis	26.8	—	—	—	—
4	36	Main-Taunus-Kreis	27	14	24 556	425	24 981
4	36	Main-Taunus-Kreis	27.1	5	20 364	78	20 442
4	36	Main-Taunus-Kreis	27.11	•	•	•	•
4	36	Main-Taunus-Kreis	27.12	•	•	•	•
4	36	Main-Taunus-Kreis	27.2	—	—	—	—
4	36	Main-Taunus-Kreis	27.3	—	—	—	—
4	36	Main-Taunus-Kreis	27.31	—	—	—	—
4	36	Main-Taunus-Kreis	27.32	—	—	—	—
4	36	Main-Taunus-Kreis	27.33	—	—	—	—
4	36	Main-Taunus-Kreis	27.4	4	467	11	478
4	36	Main-Taunus-Kreis	27.5	—	—	—	—
4	36	Main-Taunus-Kreis	27.51	—	—	—	—
4	36	Main-Taunus-Kreis	27.52	—	—	—	—
4	36	Main-Taunus-Kreis	27.9	5	3 725	336	4 061
4	36	Main-Taunus-Kreis	28	46	284 595	23 988	308 583
4	36	Main-Taunus-Kreis	28.1	5	10 956	1 743	12 698
4	36	Main-Taunus-Kreis	28.11	—	—	—	—
4	36	Main-Taunus-Kreis	28.12	—	—	—	—
4	36	Main-Taunus-Kreis	28.13	•	•	•	•
4	36	Main-Taunus-Kreis	28.14	•	•	•	•
4	36	Main-Taunus-Kreis	28.15	•	•	•	•
4	36	Main-Taunus-Kreis	28.2	19	171 201	17 712	188 913
4	36	Main-Taunus-Kreis	28.21	•	•	•	•
4	36	Main-Taunus-Kreis	28.21.1	•	•	•	•
4	36	Main-Taunus-Kreis	28.21.9	•	•	•	•
4	36	Main-Taunus-Kreis	28.22	•	•	•	•
4	36	Main-Taunus-Kreis	28.23	•	•	•	•
4	36	Main-Taunus-Kreis	28.24	5	1 668	1	1 670
4	36	Main-Taunus-Kreis	28.25	3	4 389	489	4 878
4	36	Main-Taunus-Kreis	28.29	•	•	•	•

6. Umsatzsteuerpflichtige und steuerbarer Umsatz 2019 in den kreisfreien Städten, Landkreisen und Regierungsbezirken nach wirtschaftlicher Gliederung

Regierungsbezirk	Kreisfreie Städte / Landkreise	Name	WZ 2008	Steuerpflichtige	Steuerbarer Umsatz		
					Lieferungen und Leistungen	innergemeinschaftliche Erwerbe	Insgesamt
4	36	Main-Taunus-Kreis	28.3	—	—	—	—
4	36	Main-Taunus-Kreis	28.4	6	13 544	1 598	15 142
4	36	Main-Taunus-Kreis	28.41	•	•	•	•
4	36	Main-Taunus-Kreis	28.49	•	•	•	•
4	36	Main-Taunus-Kreis	28.9	16	88 894	2 936	91 830
4	36	Main-Taunus-Kreis	28.91	—	—	—	—
4	36	Main-Taunus-Kreis	28.92	—	—	—	—
4	36	Main-Taunus-Kreis	28.92.1	—	—	—	—
4	36	Main-Taunus-Kreis	28.92.2	—	—	—	—
4	36	Main-Taunus-Kreis	28.93	•	•	•	•
4	36	Main-Taunus-Kreis	28.94	•	•	•	•
4	36	Main-Taunus-Kreis	28.95	•	•	•	•
4	36	Main-Taunus-Kreis	28.96	—	—	—	—
4	36	Main-Taunus-Kreis	28.99	12	30 660	1 140	31 801
4	36	Main-Taunus-Kreis	29	8	53 957	3 293	57 250
4	36	Main-Taunus-Kreis	29.1	•	•	•	•
4	36	Main-Taunus-Kreis	29.10.1	•	•	•	•
4	36	Main-Taunus-Kreis	29.10.2	—	—	—	—
4	36	Main-Taunus-Kreis	29.2	•	•	•	•
4	36	Main-Taunus-Kreis	29.3	•	•	•	•
4	36	Main-Taunus-Kreis	29.31	—	—	—	—
4	36	Main-Taunus-Kreis	29.32	•	•	•	•
4	36	Main-Taunus-Kreis	30	•	•	•	•
4	36	Main-Taunus-Kreis	30.1	—	—	—	—
4	36	Main-Taunus-Kreis	30.11	—	—	—	—
4	36	Main-Taunus-Kreis	30.12	—	—	—	—
4	36	Main-Taunus-Kreis	30.2	—	—	—	—
4	36	Main-Taunus-Kreis	30.20.1	—	—	—	—
4	36	Main-Taunus-Kreis	30.20.2	—	—	—	—
4	36	Main-Taunus-Kreis	30.3	—	—	—	—
4	36	Main-Taunus-Kreis	30.4	—	—	—	—
4	36	Main-Taunus-Kreis	30.9	•	•	•	•
4	36	Main-Taunus-Kreis	30.91	—	—	—	—
4	36	Main-Taunus-Kreis	30.92	•	•	•	•
4	36	Main-Taunus-Kreis	30.99	—	—	—	—
4	36	Main-Taunus-Kreis	31	28	40 593	2 150	42 744
4	36	Main-Taunus-Kreis	31.01	4	28 604	•	•
4	36	Main-Taunus-Kreis	31.02	5	4 578	•	•
4	36	Main-Taunus-Kreis	31.03	—	—	—	—
4	36	Main-Taunus-Kreis	31.09	19	7 411	495	7 905
4	36	Main-Taunus-Kreis	31.09.1	•	•	•	•
4	36	Main-Taunus-Kreis	31.09.9	•	•	•	•
4	36	Main-Taunus-Kreis	32	46	65 108	30 076	95 184
4	36	Main-Taunus-Kreis	32.1	7	924	34	958
4	36	Main-Taunus-Kreis	32.11	—	—	—	—
4	36	Main-Taunus-Kreis	32.12	•	•	•	•
4	36	Main-Taunus-Kreis	32.13	•	•	•	•
4	36	Main-Taunus-Kreis	32.2	•	•	•	•
4	36	Main-Taunus-Kreis	32.3	—	—	—	—
4	36	Main-Taunus-Kreis	32.4	•	•	•	•
4	36	Main-Taunus-Kreis	32.5	32	60 130	29 875	90 005
4	36	Main-Taunus-Kreis	32.50.1	5	48 574	29 767	78 341
4	36	Main-Taunus-Kreis	32.50.2	•	•	•	•
4	36	Main-Taunus-Kreis	32.50.3	•	•	•	•

6. Umsatzsteuerpflichtige und steuerbarer Umsatz 2019 in den kreisfreien Städten, Landkreisen und Regierungsbezirken nach wirtschaftlicher Gliederung

Regierungsbezirk	Kreisfreie Städte / Landkreise	Name	WZ 2008	Steuerpflichtige	Steuerbarer Umsatz		
					Lieferungen und Leistungen	innergemein-schaftliche Erwerbe	Insgesamt
4	36	Main-Taunus-Kreis	32.9	4	1 236	•	•
4	36	Main-Taunus-Kreis	32.91	—	—	—	—
4	36	Main-Taunus-Kreis	32.99	4	1 236	•	•
4	36	Main-Taunus-Kreis	33	25	25 327	126	25 453
4	36	Main-Taunus-Kreis	33.1	14	3 202	40	3 242
4	36	Main-Taunus-Kreis	33.11	•	•	•	•
4	36	Main-Taunus-Kreis	33.12	6	1 189	1	1 190
4	36	Main-Taunus-Kreis	33.13	•	•	•	•
4	36	Main-Taunus-Kreis	33.14	—	—	—	—
4	36	Main-Taunus-Kreis	33.15	—	—	—	—
4	36	Main-Taunus-Kreis	33.16	—	—	—	—
4	36	Main-Taunus-Kreis	33.17	•	•	•	•
4	36	Main-Taunus-Kreis	33.19	—	—	—	—
4	36	Main-Taunus-Kreis	33.2	11	22 126	86	22 211
4	36	Main-Taunus-Kreis	D	90	346 638	18	346 656
4	36	Main-Taunus-Kreis	35	90	346 638	18	346 656
4	36	Main-Taunus-Kreis	35.1	•	•	•	•
4	36	Main-Taunus-Kreis	35.11	82	96 511	14	96 525
4	36	Main-Taunus-Kreis	35.11.1	13	1 325	•	•
4	36	Main-Taunus-Kreis	35.11.2	•	•	•	•
4	36	Main-Taunus-Kreis	35.11.3	•	•	•	•
4	36	Main-Taunus-Kreis	35.12	•	•	•	•
4	36	Main-Taunus-Kreis	35.13	•	•	•	•
4	36	Main-Taunus-Kreis	35.14	•	•	•	•
4	36	Main-Taunus-Kreis	35.2	•	•	•	•
4	36	Main-Taunus-Kreis	35.21	•	•	•	•
4	36	Main-Taunus-Kreis	35.21.1	—	—	—	—
4	36	Main-Taunus-Kreis	35.21.2	•	•	•	•
4	36	Main-Taunus-Kreis	35.21.3	—	—	—	—
4	36	Main-Taunus-Kreis	35.22	—	—	—	—
4	36	Main-Taunus-Kreis	35.23	•	•	•	•
4	36	Main-Taunus-Kreis	35.3	•	•	•	•
4	36	Main-Taunus-Kreis	E	36	267 972	3 294	271 266
4	36	Main-Taunus-Kreis	36	13	40 903	894	41 797
4	36	Main-Taunus-Kreis	36.00.1	•	•	•	•
4	36	Main-Taunus-Kreis	36.00.2	•	•	•	•
4	36	Main-Taunus-Kreis	36.00.3	•	•	•	•
4	36	Main-Taunus-Kreis	37	•	•	•	•
4	36	Main-Taunus-Kreis	37.00.1	•	•	•	•
4	36	Main-Taunus-Kreis	37.00.2	—	—	—	—
4	36	Main-Taunus-Kreis	38	17	224 745	2 400	227 145
4	36	Main-Taunus-Kreis	38.1	6	27 619	•	•
4	36	Main-Taunus-Kreis	38.11	6	27 619	•	•
4	36	Main-Taunus-Kreis	38.12	—	—	—	—
4	36	Main-Taunus-Kreis	38.2	5	71 277	•	•
4	36	Main-Taunus-Kreis	38.21	5	71 277	•	•
4	36	Main-Taunus-Kreis	38.22	—	—	—	—
4	36	Main-Taunus-Kreis	38.3	6	125 850	2 377	128 226
4	36	Main-Taunus-Kreis	38.31	—	—	—	—
4	36	Main-Taunus-Kreis	38.32	6	125 850	2 377	128 226
4	36	Main-Taunus-Kreis	39	•	•	•	•
4	36	Main-Taunus-Kreis	F	951	638 751	3 464	642 216
4	36	Main-Taunus-Kreis	41	72	125 743	552	126 295
4	36	Main-Taunus-Kreis	41.1	17	25 759	46	25 805

6. Umsatzsteuerpflichtige und steuerbarer Umsatz 2019 in den kreisfreien Städten, Landkreisen und Regierungsbezirken nach wirtschaftlicher Gliederung

Regierungsbezirk	Kreisfreie Städte / Landkreise	Name	WZ 2008	Steuerpflichtige	Steuerbarer Umsatz		
					Lieferungen und Leistungen	innergemein-schaftliche Erwerbe	Insgesamt
Anzahl							
4	36	Main-Taunus-Kreis	41.10.1	•	•	•	•
4	36	Main-Taunus-Kreis	41.10.2	•	•	•	•
4	36	Main-Taunus-Kreis	41.10.3	12	22 481	46	22 527
4	36	Main-Taunus-Kreis	41.2	55	99 984	505	100 489
4	36	Main-Taunus-Kreis	41.20.1	45	94 467	505	94 972
4	36	Main-Taunus-Kreis	41.20.2	10	5 516	—	5 517
4	36	Main-Taunus-Kreis	42	16	21 909	5	21 914
4	36	Main-Taunus-Kreis	42.1	•	•	•	•
4	36	Main-Taunus-Kreis	42.11	•	•	•	•
4	36	Main-Taunus-Kreis	42.12	—	—	—	—
4	36	Main-Taunus-Kreis	42.13	—	—	—	—
4	36	Main-Taunus-Kreis	42.2	•	•	•	•
4	36	Main-Taunus-Kreis	42.21	6	5 673	•	•
4	36	Main-Taunus-Kreis	42.22	•	•	•	•
4	36	Main-Taunus-Kreis	42.9	4	12 730	5	12 736
4	36	Main-Taunus-Kreis	42.91	•	•	•	•
4	36	Main-Taunus-Kreis	42.99	•	•	•	•
4	36	Main-Taunus-Kreis	43	863	491 099	2 908	494 007
4	36	Main-Taunus-Kreis	43.1	12	8 043	•	•
4	36	Main-Taunus-Kreis	43.11	5	2 162	•	•
4	36	Main-Taunus-Kreis	43.12	7	5 881	•	•
4	36	Main-Taunus-Kreis	43.13	—	—	—	—
4	36	Main-Taunus-Kreis	43.2	388	237 032	1 124	238 156
4	36	Main-Taunus-Kreis	43.21	90	74 363	177	74 540
4	36	Main-Taunus-Kreis	43.22	139	89 280	340	89 620
4	36	Main-Taunus-Kreis	43.29	159	73 389	607	73 995
4	36	Main-Taunus-Kreis	43.29.1	132	53 639	144	53 783
4	36	Main-Taunus-Kreis	43.29.9	27	19 750	463	20 213
4	36	Main-Taunus-Kreis	43.3	277	101 044	1 414	102 458
4	36	Main-Taunus-Kreis	43.31	13	7 046	18	7 064
4	36	Main-Taunus-Kreis	43.32	53	19 616	238	19 853
4	36	Main-Taunus-Kreis	43.33	112	35 791	1 034	36 825
4	36	Main-Taunus-Kreis	43.34	79	25 525	42	25 566
4	36	Main-Taunus-Kreis	43.34.1	•	•	•	•
4	36	Main-Taunus-Kreis	43.34.2	•	•	•	•
4	36	Main-Taunus-Kreis	43.39	20	13 067	83	13 150
4	36	Main-Taunus-Kreis	43.9	186	144 981	•	•
4	36	Main-Taunus-Kreis	43.91	45	30 454	70	30 524
4	36	Main-Taunus-Kreis	43.91.1	34	27 636	69	27 705
4	36	Main-Taunus-Kreis	43.91.2	11	2 818	1	2 819
4	36	Main-Taunus-Kreis	43.99	141	114 527	•	•
4	36	Main-Taunus-Kreis	43.99.1	10	7 517	•	•
4	36	Main-Taunus-Kreis	43.99.2	4	1 525	•	•
4	36	Main-Taunus-Kreis	43.99.9	127	105 485	300	105 785
4	36	Main-Taunus-Kreis	G	1 727	12 542 899	2 898 743	15 441 642
4	36	Main-Taunus-Kreis	45	280	527 495	38 183	565 678
4	36	Main-Taunus-Kreis	45.1	108	435 067	33 485	468 552
4	36	Main-Taunus-Kreis	45.11	103	423 329	32 159	455 488
4	36	Main-Taunus-Kreis	45.19	5	11 738	1 327	13 064
4	36	Main-Taunus-Kreis	45.2	99	42 968	152	43 120
4	36	Main-Taunus-Kreis	45.20.1	12	8 086	1	8 087
4	36	Main-Taunus-Kreis	45.20.2	10	3 208	•	•
4	36	Main-Taunus-Kreis	45.20.3	73	26 473	138	26 611
4	36	Main-Taunus-Kreis	45.20.4	4	5 201	•	•

6. Umsatzsteuerpflichtige und steuerbarer Umsatz 2019 in den kreisfreien Städten, Landkreisen und Regierungsbezirken nach wirtschaftlicher Gliederung

Regierungsbezirk	Kreisfreie Städte / Landkreise	Name	WZ 2008	Steuerpflichtige	Steuerbarer Umsatz		
					Lieferungen und Leistungen	innergemein-schaftliche Erwerbe	Insgesamt
4	36	Main-Taunus-Kreis	45.3	65	48 339	4 299	52 638
4	36	Main-Taunus-Kreis	45.31	12	22 214	1 619	23 833
4	36	Main-Taunus-Kreis	45.32	53	26 125	2 680	28 805
4	36	Main-Taunus-Kreis	45.4	8	1 121	247	1 368
4	36	Main-Taunus-Kreis	46	639	11 218 441	2 792 641	14 011 082
4	36	Main-Taunus-Kreis	46.1	231	100 862	9 226	110 088
4	36	Main-Taunus-Kreis	46.11	3	173	.	.
4	36	Main-Taunus-Kreis	46.12	3	215	.	.
4	36	Main-Taunus-Kreis	46.13	16	16 144	128	16 272
4	36	Main-Taunus-Kreis	46.13.1
4	36	Main-Taunus-Kreis	46.13.2
4	36	Main-Taunus-Kreis	46.14	47	24 100	2 079	26 179
4	36	Main-Taunus-Kreis	46.15	16	3 564	78	3 641
4	36	Main-Taunus-Kreis	46.16	32	10 673	625	11 298
4	36	Main-Taunus-Kreis	46.17	14	9 718	129	9 847
4	36	Main-Taunus-Kreis	46.18	76	28 598	5 662	34 260
4	36	Main-Taunus-Kreis	46.18.1
4	36	Main-Taunus-Kreis	46.18.2
4	36	Main-Taunus-Kreis	46.18.3	—	—	—	—
4	36	Main-Taunus-Kreis	46.18.4	7	5 506	234	5 740
4	36	Main-Taunus-Kreis	46.18.5	6	857	67	924
4	36	Main-Taunus-Kreis	46.18.6	7	962	6	969
4	36	Main-Taunus-Kreis	46.18.7
4	36	Main-Taunus-Kreis	46.18.9	52	18 927	4 939	23 866
4	36	Main-Taunus-Kreis	46.19	24	7 677	506	8 183
4	36	Main-Taunus-Kreis	46.2	12	77 483	25 960	103 443
4	36	Main-Taunus-Kreis	46.21	7	73 806	23 342	97 148
4	36	Main-Taunus-Kreis	46.22
4	36	Main-Taunus-Kreis	46.23
4	36	Main-Taunus-Kreis	46.24	—	—	—	—
4	36	Main-Taunus-Kreis	46.3	40	144 419	27 014	171 433
4	36	Main-Taunus-Kreis	46.31	3	823	.	.
4	36	Main-Taunus-Kreis	46.32	3	6 446	650	7 096
4	36	Main-Taunus-Kreis	46.33	—	—	—	—
4	36	Main-Taunus-Kreis	46.34	10	8 922	66	8 988
4	36	Main-Taunus-Kreis	46.35	—	—	—	—
4	36	Main-Taunus-Kreis	46.36
4	36	Main-Taunus-Kreis	46.37	—	—	—	—
4	36	Main-Taunus-Kreis	46.38	17	89 718	8 131	97 849
4	36	Main-Taunus-Kreis	46.38.1	—	—	—	—
4	36	Main-Taunus-Kreis	46.38.2	—	—	—	—
4	36	Main-Taunus-Kreis	46.38.9	17	89 718	8 131	97 849
4	36	Main-Taunus-Kreis	46.39
4	36	Main-Taunus-Kreis	46.39.1	—	—	—	—
4	36	Main-Taunus-Kreis	46.39.9
4	36	Main-Taunus-Kreis	46.4	137	8 239 644	2 219 408	10 459 052
4	36	Main-Taunus-Kreis	46.41	11	5 584	2 199	7 784
4	36	Main-Taunus-Kreis	46.42	15	44 872	2 337	47 209
4	36	Main-Taunus-Kreis	46.42.1
4	36	Main-Taunus-Kreis	46.42.2
4	36	Main-Taunus-Kreis	46.43
4	36	Main-Taunus-Kreis	46.43.1
4	36	Main-Taunus-Kreis	46.43.2
4	36	Main-Taunus-Kreis	46.43.3

6. Umsatzsteuerpflichtige und steuerbarer Umsatz 2019 in den kreisfreien Städten, Landkreisen und Regierungsbezirken nach wirtschaftlicher Gliederung

Regierungsbezirk	Kreisfreie Städte / Landkreise	Name	WZ 2008	Steuerpflichtige	Steuerbarer Umsatz		
					Lieferungen und Leistungen	innergemeinschaftliche Erwerbe	Insgesamt
4	36	Main-Taunus-Kreis	46.44	—	—	—	—
4	36	Main-Taunus-Kreis	46.44.1	—	—	—	—
4	36	Main-Taunus-Kreis	46.44.2	—	—	—	—
4	36	Main-Taunus-Kreis	46.45
4	36	Main-Taunus-Kreis	46.46	33	1 116 539	618 091	1 734 630
4	36	Main-Taunus-Kreis	46.46.1	10	195 299	67 695	262 994
4	36	Main-Taunus-Kreis	46.46.2	23	921 240	550 396	1 471 636
4	36	Main-Taunus-Kreis	46.47	8	2 210	223	2 433
4	36	Main-Taunus-Kreis	46.48
4	36	Main-Taunus-Kreis	46.49	29	326 179	58 517	384 696
4	36	Main-Taunus-Kreis	46.49.1
4	36	Main-Taunus-Kreis	46.49.2
4	36	Main-Taunus-Kreis	46.49.3
4	36	Main-Taunus-Kreis	46.49.4	12	277 127	56 362	333 489
4	36	Main-Taunus-Kreis	46.49.5	8	15 467	615	16 082
4	36	Main-Taunus-Kreis	46.5	41	743 087	38 112	781 199
4	36	Main-Taunus-Kreis	46.51	18	342 464	35 697	378 161
4	36	Main-Taunus-Kreis	46.52	23	400 623	2 415	403 038
4	36	Main-Taunus-Kreis	46.6	76	874 738	182 082	1 056 820
4	36	Main-Taunus-Kreis	46.61
4	36	Main-Taunus-Kreis	46.62	10	17 948	939	18 887
4	36	Main-Taunus-Kreis	46.63	4	1 863	233	2 096
4	36	Main-Taunus-Kreis	46.64
4	36	Main-Taunus-Kreis	46.65
4	36	Main-Taunus-Kreis	46.66	5	14 283	2 354	16 637
4	36	Main-Taunus-Kreis	46.69	54	812 093	175 101	987 194
4	36	Main-Taunus-Kreis	46.7	79	863 500	231 448	1 094 949
4	36	Main-Taunus-Kreis	46.71	4	9 774	297	10 071
4	36	Main-Taunus-Kreis	46.71.1	—	—	—	—
4	36	Main-Taunus-Kreis	46.71.2	4	9 774	297	10 071
4	36	Main-Taunus-Kreis	46.72	5	65 053	774	65 827
4	36	Main-Taunus-Kreis	46.73	25	104 628	1 164	105 793
4	36	Main-Taunus-Kreis	46.73.1
4	36	Main-Taunus-Kreis	46.73.2
4	36	Main-Taunus-Kreis	46.73.3
4	36	Main-Taunus-Kreis	46.73.4	12	62 513	325	62 838
4	36	Main-Taunus-Kreis	46.73.5
4	36	Main-Taunus-Kreis	46.73.6
4	36	Main-Taunus-Kreis	46.73.7
4	36	Main-Taunus-Kreis	46.73.8	—	—	—	—
4	36	Main-Taunus-Kreis	46.74	16	129 099	21 166	150 265
4	36	Main-Taunus-Kreis	46.74.1
4	36	Main-Taunus-Kreis	46.74.2	—	—	—	—
4	36	Main-Taunus-Kreis	46.74.3
4	36	Main-Taunus-Kreis	46.75	21	531 191	199 531	730 722
4	36	Main-Taunus-Kreis	46.76
4	36	Main-Taunus-Kreis	46.77
4	36	Main-Taunus-Kreis	46.9	23	174 708	59 391	234 099
4	36	Main-Taunus-Kreis	47	808	796 964	67 918	864 882
4	36	Main-Taunus-Kreis	47.1	90	83 175	3 223	86 398
4	36	Main-Taunus-Kreis	47.11	45	61 703	1 990	63 693
4	36	Main-Taunus-Kreis	47.19	45	21 472	1 233	22 705
4	36	Main-Taunus-Kreis	47.2	89	30 844	1 724	32 568
4	36	Main-Taunus-Kreis	47.21	13	7 902	74	7 976

6. Umsatzsteuerpflichtige und steuerbarer Umsatz 2019 in den kreisfreien Städten, Landkreisen und Regierungsbezirken nach wirtschaftlicher Gliederung

Regierungsbezirk	Kreisfreie Städte / Landkreise	Name	WZ 2008	Steuerpflichtige	Steuerbarer Umsatz		
					Lieferungen und Leistungen	innergemein-schaftliche Erwerbe	Insgesamt
				Anzahl	1 000 Euro		
4	36	Main-Taunus-Kreis	47.22	•	•	•	•
4	36	Main-Taunus-Kreis	47.23	•	•	•	•
4	36	Main-Taunus-Kreis	47.24	12	2 127	—	2 128
4	36	Main-Taunus-Kreis	47.25	24	7 246	1 107	8 353
4	36	Main-Taunus-Kreis	47.26	4	2 446	1	2 447
4	36	Main-Taunus-Kreis	47.29	29	9 812	541	10 352
4	36	Main-Taunus-Kreis	47.3	14	15 181	1	15 183
4	36	Main-Taunus-Kreis	47.30.1	11	11 805	1	11 806
4	36	Main-Taunus-Kreis	47.30.2	3	3 376	—	3 376
4	36	Main-Taunus-Kreis	47.4	48	25 204	293	25 497
4	36	Main-Taunus-Kreis	47.41	16	8 814	203	9 016
4	36	Main-Taunus-Kreis	47.42	13	11 728	1	11 729
4	36	Main-Taunus-Kreis	47.43	19	4 662	89	4 751
4	36	Main-Taunus-Kreis	47.5	128	114 880	27 117	141 997
4	36	Main-Taunus-Kreis	47.51	30	10 813	3 241	14 054
4	36	Main-Taunus-Kreis	47.52	33	53 562	15 426	68 988
4	36	Main-Taunus-Kreis	47.52.1	16	49 304	15 363	64 667
4	36	Main-Taunus-Kreis	47.52.3	17	4 258	63	4 321
4	36	Main-Taunus-Kreis	47.53	9	1 895	2	1 897
4	36	Main-Taunus-Kreis	47.54	25	13 752	192	13 944
4	36	Main-Taunus-Kreis	47.59	31	34 858	8 255	43 113
4	36	Main-Taunus-Kreis	47.59.1	18	28 426	6 788	35 214
4	36	Main-Taunus-Kreis	47.59.2	•	•	•	•
4	36	Main-Taunus-Kreis	47.59.3	•	•	•	•
4	36	Main-Taunus-Kreis	47.59.9	•	•	•	•
4	36	Main-Taunus-Kreis	47.6	68	65 071	14 992	80 064
4	36	Main-Taunus-Kreis	47.61	12	4 247	—	4 248
4	36	Main-Taunus-Kreis	47.62	31	15 117	56	15 173
4	36	Main-Taunus-Kreis	47.62.1	15	3 427	•	•
4	36	Main-Taunus-Kreis	47.62.2	16	11 690	•	•
4	36	Main-Taunus-Kreis	47.63	•	•	•	•
4	36	Main-Taunus-Kreis	47.64	18	44 089	14 926	59 015
4	36	Main-Taunus-Kreis	47.64.1	9	5 487	56	5 543
4	36	Main-Taunus-Kreis	47.64.2	9	38 602	14 869	53 471
4	36	Main-Taunus-Kreis	47.65	•	•	•	•
4	36	Main-Taunus-Kreis	47.7	271	323 444	10 986	334 430
4	36	Main-Taunus-Kreis	47.71	35	30 355	3 911	34 266
4	36	Main-Taunus-Kreis	47.72	•	•	•	•
4	36	Main-Taunus-Kreis	47.72.1	•	•	•	•
4	36	Main-Taunus-Kreis	47.72.2	•	•	•	•
4	36	Main-Taunus-Kreis	47.73	46	174 942	422	175 364
4	36	Main-Taunus-Kreis	47.74	20	11 406	610	12 016
4	36	Main-Taunus-Kreis	47.75	•	•	•	•
4	36	Main-Taunus-Kreis	47.76	38	14 933	380	15 314
4	36	Main-Taunus-Kreis	47.76.1	35	14 601	378	14 979
4	36	Main-Taunus-Kreis	47.76.2	3	333	2	335
4	36	Main-Taunus-Kreis	47.77	12	4 276	64	4 339
4	36	Main-Taunus-Kreis	47.78	69	34 786	2 171	36 957
4	36	Main-Taunus-Kreis	47.78.1	•	•	•	•
4	36	Main-Taunus-Kreis	47.78.2	•	•	•	•
4	36	Main-Taunus-Kreis	47.78.3	17	16 910	1 634	18 544
4	36	Main-Taunus-Kreis	47.78.9	23	8 377	374	8 751
4	36	Main-Taunus-Kreis	47.79	16	11 303	419	11 722
4	36	Main-Taunus-Kreis	47.79.1	•	•	•	•

6. Umsatzsteuerpflichtige und steuerbarer Umsatz 2019 in den kreisfreien Städten, Landkreisen und Regierungsbezirken nach wirtschaftlicher Gliederung

Regierungsbezirk	Kreisfreie Städte / Landkreise	Name	WZ 2008	Steuerpflichtige	Steuerbarer Umsatz		
					Lieferungen und Leistungen	innergemein-schaftliche Erwerbe	Insgesamt
				Anzahl			
4	36	Main-Taunus-Kreis	47.79.2	•	•	•	•
4	36	Main-Taunus-Kreis	47.79.9	8	687	154	841
4	36	Main-Taunus-Kreis	47.8	12	2 923	26	2 949
4	36	Main-Taunus-Kreis	47.81	•	•	•	•
4	36	Main-Taunus-Kreis	47.82	5	1 471	2	1 473
4	36	Main-Taunus-Kreis	47.89	•	•	•	•
4	36	Main-Taunus-Kreis	47.9	88	136 241	9 556	145 797
4	36	Main-Taunus-Kreis	47.91	48	63 209	3 860	67 069
4	36	Main-Taunus-Kreis	47.99	40	73 032	5 696	78 728
4	36	Main-Taunus-Kreis	47.99.1	•	•	•	•
4	36	Main-Taunus-Kreis	47.99.9	•	•	•	•
4	36	Main-Taunus-Kreis	H	332	358 933	3 225	362 158
4	36	Main-Taunus-Kreis	49	177	144 478	312	144 790
4	36	Main-Taunus-Kreis	49.1	—	—	—	—
4	36	Main-Taunus-Kreis	49.2	—	—	—	—
4	36	Main-Taunus-Kreis	49.3	•	•	•	•
4	36	Main-Taunus-Kreis	49.31	12	13 123	—	13 123
4	36	Main-Taunus-Kreis	49.32	•	•	•	•
4	36	Main-Taunus-Kreis	49.39	12	17 361	268	17 629
4	36	Main-Taunus-Kreis	49.39.1	•	•	•	•
4	36	Main-Taunus-Kreis	49.39.2	•	•	•	•
4	36	Main-Taunus-Kreis	49.39.9	3	149	•	•
4	36	Main-Taunus-Kreis	49.4	92	99 368	43	99 411
4	36	Main-Taunus-Kreis	49.41	67	63 415	41	63 456
4	36	Main-Taunus-Kreis	49.42	25	35 953	2	35 956
4	36	Main-Taunus-Kreis	49.5	•	•	•	•
4	36	Main-Taunus-Kreis	50	—	—	—	—
4	36	Main-Taunus-Kreis	50.1	—	—	—	—
4	36	Main-Taunus-Kreis	50.2	—	—	—	—
4	36	Main-Taunus-Kreis	50.3	—	—	—	—
4	36	Main-Taunus-Kreis	50.4	—	—	—	—
4	36	Main-Taunus-Kreis	51	4	319	•	•
4	36	Main-Taunus-Kreis	51.1	•	•	•	•
4	36	Main-Taunus-Kreis	51.2	•	•	•	•
4	36	Main-Taunus-Kreis	51.21	•	•	•	•
4	36	Main-Taunus-Kreis	51.22	—	—	—	—
4	36	Main-Taunus-Kreis	52	81	176 002	2 896	178 898
4	36	Main-Taunus-Kreis	52.1	8	53 568	152	53 721
4	36	Main-Taunus-Kreis	52.2	73	122 434	2 743	125 177
4	36	Main-Taunus-Kreis	52.21	10	36 683	9	36 691
4	36	Main-Taunus-Kreis	52.21.1	•	•	•	•
4	36	Main-Taunus-Kreis	52.21.2	•	•	•	•
4	36	Main-Taunus-Kreis	52.21.3	—	—	—	—
4	36	Main-Taunus-Kreis	52.21.4	—	—	—	—
4	36	Main-Taunus-Kreis	52.21.5	—	—	—	—
4	36	Main-Taunus-Kreis	52.21.9	•	•	•	•
4	36	Main-Taunus-Kreis	52.22	—	—	—	—
4	36	Main-Taunus-Kreis	52.22.1	—	—	—	—
4	36	Main-Taunus-Kreis	52.22.2	—	—	—	—
4	36	Main-Taunus-Kreis	52.22.3	—	—	—	—
4	36	Main-Taunus-Kreis	52.22.9	—	—	—	—
4	36	Main-Taunus-Kreis	52.23	4	9 071	36	9 108
4	36	Main-Taunus-Kreis	52.23.1	—	—	—	—
4	36	Main-Taunus-Kreis	52.23.9	4	9 071	36	9 108

6. Umsatzsteuerpflichtige und steuerbarer Umsatz 2019 in den kreisfreien Städten, Landkreisen und Regierungsbezirken nach wirtschaftlicher Gliederung

Regierungsbezirk	Kreisfreie Städte / Landkreise	Name	WZ 2008	Steuerpflichtige	Steuerbarer Umsatz		
					Lieferungen und Leistungen	innergemeinschaftliche Erwerbe	Insgesamt
					1 000 Euro		
4	36	Main-Taunus-Kreis	52.24	—	—	—	—
4	36	Main-Taunus-Kreis	52.29	59	76 680	2 698	79 378
4	36	Main-Taunus-Kreis	52.29.1	48	66 920	2 692	69 612
4	36	Main-Taunus-Kreis	52.29.2	—	—	—	—
4	36	Main-Taunus-Kreis	52.29.9	11	9 760	6	9 767
4	36	Main-Taunus-Kreis	53	70	38 134	•	•
4	36	Main-Taunus-Kreis	53.1	—	—	—	—
4	36	Main-Taunus-Kreis	53.2	70	38 134	•	•
4	36	Main-Taunus-Kreis	I	638	1 256 385	7 001	1 263 387
4	36	Main-Taunus-Kreis	55	113	470 451	2 224	472 676
4	36	Main-Taunus-Kreis	55.1	99	468 764	2 192	470 956
4	36	Main-Taunus-Kreis	55.10.1	37	435 962	2 152	438 115
4	36	Main-Taunus-Kreis	55.10.2	17	19 114	37	19 151
4	36	Main-Taunus-Kreis	55.10.3	34	12 838	•	•
4	36	Main-Taunus-Kreis	55.10.4	11	850	•	•
4	36	Main-Taunus-Kreis	55.2	11	996	•	•
4	36	Main-Taunus-Kreis	55.20.1	•	•	•	•
4	36	Main-Taunus-Kreis	55.20.2	•	•	•	•
4	36	Main-Taunus-Kreis	55.20.3	•	•	•	•
4	36	Main-Taunus-Kreis	55.20.4	—	—	—	—
4	36	Main-Taunus-Kreis	55.3	—	—	—	—
4	36	Main-Taunus-Kreis	55.9	3	692	•	•
4	36	Main-Taunus-Kreis	55.90.1	—	—	—	—
4	36	Main-Taunus-Kreis	55.90.9	3	692	•	•
4	36	Main-Taunus-Kreis	56	525	785 934	4 777	790 711
4	36	Main-Taunus-Kreis	56.1	339	110 470	578	111 049
4	36	Main-Taunus-Kreis	56.10.1	208	77 023	273	77 295
4	36	Main-Taunus-Kreis	56.10.2	9	9 989	139	10 128
4	36	Main-Taunus-Kreis	56.10.3	82	13 997	24	14 021
4	36	Main-Taunus-Kreis	56.10.4	25	6 159	45	6 203
4	36	Main-Taunus-Kreis	56.10.5	15	3 303	98	3 401
4	36	Main-Taunus-Kreis	56.2	57	651 772	4 132	655 904
4	36	Main-Taunus-Kreis	56.21	23	87 756	4	87 760
4	36	Main-Taunus-Kreis	56.29	34	564 016	4 128	568 144
4	36	Main-Taunus-Kreis	56.3	129	23 691	67	23 759
4	36	Main-Taunus-Kreis	56.30.1	98	18 387	12	18 399
4	36	Main-Taunus-Kreis	56.30.2	•	•	•	•
4	36	Main-Taunus-Kreis	56.30.3	•	•	•	•
4	36	Main-Taunus-Kreis	56.30.4	—	—	—	—
4	36	Main-Taunus-Kreis	56.30.9	18	3 688	4	3 693
4	36	Main-Taunus-Kreis	J	748	2 637 130	43 591	2 680 720
4	36	Main-Taunus-Kreis	58	•	•	•	•
4	36	Main-Taunus-Kreis	58.1	20	11 932	174	12 105
4	36	Main-Taunus-Kreis	58.11	•	•	•	•
4	36	Main-Taunus-Kreis	58.12	•	•	•	•
4	36	Main-Taunus-Kreis	58.13	•	•	•	•
4	36	Main-Taunus-Kreis	58.14	•	•	•	•
4	36	Main-Taunus-Kreis	58.19	7	5 019	174	5 193
4	36	Main-Taunus-Kreis	58.2	•	•	•	•
4	36	Main-Taunus-Kreis	58.21	•	•	•	•
4	36	Main-Taunus-Kreis	58.29	•	•	•	•
4	36	Main-Taunus-Kreis	59	•	•	•	•
4	36	Main-Taunus-Kreis	59.1	•	•	•	•
4	36	Main-Taunus-Kreis	59.11	8	1 573	31	1 604

6. Umsatzsteuerpflichtige und steuerbarer Umsatz 2019 in den kreisfreien Städten, Landkreisen und Regierungsbezirken nach wirtschaftlicher Gliederung

Regierungsbezirk	Kreisfreie Städte / Landkreise	Name	WZ 2008	Steuerpflichtige	Steuerbarer Umsatz		
					Lieferungen und Leistungen	innergemeinschaftliche Erwerbe	Insgesamt
4	36	Main-Taunus-Kreis	59.12	—	—	—	—
4	36	Main-Taunus-Kreis	59.13	•	•	•	•
4	36	Main-Taunus-Kreis	59.14	•	•	•	•
4	36	Main-Taunus-Kreis	59.2	3	103	—	103
4	36	Main-Taunus-Kreis	59.20.1	•	•	•	•
4	36	Main-Taunus-Kreis	59.20.2	—	—	—	—
4	36	Main-Taunus-Kreis	59.20.3	•	•	•	•
4	36	Main-Taunus-Kreis	60	•	•	•	•
4	36	Main-Taunus-Kreis	60.1	—	—	—	—
4	36	Main-Taunus-Kreis	60.2	•	•	•	•
4	36	Main-Taunus-Kreis	61	•	•	•	•
4	36	Main-Taunus-Kreis	61.1	•	•	•	•
4	36	Main-Taunus-Kreis	61.2	•	•	•	•
4	36	Main-Taunus-Kreis	61.3	—	—	—	—
4	36	Main-Taunus-Kreis	61.9	8	3 782	1	3 783
4	36	Main-Taunus-Kreis	61.90.1	5	3 617	•	•
4	36	Main-Taunus-Kreis	61.90.9	3	165	•	•
4	36	Main-Taunus-Kreis	62	611	2 001 608	14 349	2 015 957
4	36	Main-Taunus-Kreis	62.01	218	201 470	11 188	212 658
4	36	Main-Taunus-Kreis	62.01.1	49	58 701	13	58 715
4	36	Main-Taunus-Kreis	62.01.9	169	142 769	11 175	153 944
4	36	Main-Taunus-Kreis	62.02	309	1 503 005	1 998	1 505 004
4	36	Main-Taunus-Kreis	62.03	29	77 342	287	77 629
4	36	Main-Taunus-Kreis	62.09	55	219 791	875	220 665
4	36	Main-Taunus-Kreis	63	82	315 196	288	315 485
4	36	Main-Taunus-Kreis	63.1	•	•	•	•
4	36	Main-Taunus-Kreis	63.11	•	•	•	•
4	36	Main-Taunus-Kreis	63.12	6	9 662	—	9 662
4	36	Main-Taunus-Kreis	63.9	•	•	•	•
4	36	Main-Taunus-Kreis	63.91	•	•	•	•
4	36	Main-Taunus-Kreis	63.99	66	22 565	201	22 765
4	36	Main-Taunus-Kreis	K	122	1 447 202	6 954	1 454 156
4	36	Main-Taunus-Kreis	64	28	897 333	3 668	901 001
4	36	Main-Taunus-Kreis	64.1	•	•	•	•
4	36	Main-Taunus-Kreis	64.11	—	—	—	—
4	36	Main-Taunus-Kreis	64.19	•	•	•	•
4	36	Main-Taunus-Kreis	64.19.1	•	•	•	•
4	36	Main-Taunus-Kreis	64.19.2	—	—	—	—
4	36	Main-Taunus-Kreis	64.19.3	•	•	•	•
4	36	Main-Taunus-Kreis	64.19.4	—	—	—	—
4	36	Main-Taunus-Kreis	64.19.5	—	—	—	—
4	36	Main-Taunus-Kreis	64.19.6	—	—	—	—
4	36	Main-Taunus-Kreis	64.2	—	—	—	—
4	36	Main-Taunus-Kreis	64.3	•	•	•	•
4	36	Main-Taunus-Kreis	64.9	24	797 901	3 668	801 569
4	36	Main-Taunus-Kreis	64.91	•	•	•	•
4	36	Main-Taunus-Kreis	64.92	•	•	•	•
4	36	Main-Taunus-Kreis	64.92.1	•	•	•	•
4	36	Main-Taunus-Kreis	64.92.2	—	—	—	—
4	36	Main-Taunus-Kreis	64.99	•	•	•	•
4	36	Main-Taunus-Kreis	64.99.1	•	•	•	•
4	36	Main-Taunus-Kreis	64.99.9	•	•	•	•
4	36	Main-Taunus-Kreis	65	—	—	—	—
4	36	Main-Taunus-Kreis	65.1	—	—	—	—

6. Umsatzsteuerpflichtige und steuerbarer Umsatz 2019 in den kreisfreien Städten, Landkreisen und Regierungsbezirken nach wirtschaftlicher Gliederung

Regierungsbezirk	Kreisfreie Städte / Landkreise	Name	WZ 2008	Steuerpflichtige	Steuerbarer Umsatz		
					Lieferungen und Leistungen	innergemein-schaftliche Erwerbe	Insgesamt
4	36	Main-Taunus-Kreis	65.11	—	—	—	—
4	36	Main-Taunus-Kreis	65.12	—	—	—	—
4	36	Main-Taunus-Kreis	65.12.1	—	—	—	—
4	36	Main-Taunus-Kreis	65.12.2	—	—	—	—
4	36	Main-Taunus-Kreis	65.2	—	—	—	—
4	36	Main-Taunus-Kreis	65.3	—	—	—	—
4	36	Main-Taunus-Kreis	66	94	549 869	3 286	553 155
4	36	Main-Taunus-Kreis	66.1	58	546 083	3 286	549 369
4	36	Main-Taunus-Kreis	66.11
4	36	Main-Taunus-Kreis	66.12
4	36	Main-Taunus-Kreis	66.19
4	36	Main-Taunus-Kreis	66.2	28	2 751	.	.
4	36	Main-Taunus-Kreis	66.21
4	36	Main-Taunus-Kreis	66.22	25	2 602	.	.
4	36	Main-Taunus-Kreis	66.29
4	36	Main-Taunus-Kreis	66.3	8	1 034	.	.
4	36	Main-Taunus-Kreis	L	1 093	1 533 388	1 240	1 534 628
4	36	Main-Taunus-Kreis	68	1 093	1 533 388	1 240	1 534 628
4	36	Main-Taunus-Kreis	68.1	84	610 906	164	611 070
4	36	Main-Taunus-Kreis	68.2	713	716 630	991	717 621
4	36	Main-Taunus-Kreis	68.3	296	205 851	86	205 938
4	36	Main-Taunus-Kreis	68.31	161	155 677	65	155 741
4	36	Main-Taunus-Kreis	68.32	135	50 175	22	50 196
4	36	Main-Taunus-Kreis	M	2 044	1 392 984	12 764	1 405 749
4	36	Main-Taunus-Kreis	69	470	125 768	185	125 953
4	36	Main-Taunus-Kreis	69.1	224	40 159	112	40 271
4	36	Main-Taunus-Kreis	69.10.1
4	36	Main-Taunus-Kreis	69.10.2	139	23 665	13	23 678
4	36	Main-Taunus-Kreis	69.10.3
4	36	Main-Taunus-Kreis	69.10.4
4	36	Main-Taunus-Kreis	69.10.9	32	3 236	2	3 238
4	36	Main-Taunus-Kreis	69.2	246	85 608	73	85 682
4	36	Main-Taunus-Kreis	69.20.1
4	36	Main-Taunus-Kreis	69.20.2
4	36	Main-Taunus-Kreis	69.20.3
4	36	Main-Taunus-Kreis	69.20.4	35	4 657	—	4 657
4	36	Main-Taunus-Kreis	70	739	315 331	1 054	316 385
4	36	Main-Taunus-Kreis	70.1	49	70 622	58	70 680
4	36	Main-Taunus-Kreis	70.10.1
4	36	Main-Taunus-Kreis	70.10.9
4	36	Main-Taunus-Kreis	70.2	690	244 709	996	245 705
4	36	Main-Taunus-Kreis	70.21	10	3 283	.	.
4	36	Main-Taunus-Kreis	70.22	680	241 426	.	.
4	36	Main-Taunus-Kreis	71	387	184 390	2 925	187 315
4	36	Main-Taunus-Kreis	71.1	373	178 997	2 832	181 829
4	36	Main-Taunus-Kreis	71.11	125	33 719	782	34 500
4	36	Main-Taunus-Kreis	71.11.1	77	22 810	775	23 585
4	36	Main-Taunus-Kreis	71.11.2	23	2 297	1	2 298
4	36	Main-Taunus-Kreis	71.11.3	11	2 817	1	2 818
4	36	Main-Taunus-Kreis	71.11.4	14	5 795	5	5 800
4	36	Main-Taunus-Kreis	71.12	248	145 278	2 051	147 329
4	36	Main-Taunus-Kreis	71.12.1	91	44 756	51	44 807
4	36	Main-Taunus-Kreis	71.12.2	89	72 966	1 438	74 404
4	36	Main-Taunus-Kreis	71.12.3	7	3 342	186	3 529

6. Umsatzsteuerpflichtige und steuerbarer Umsatz 2019 in den kreisfreien Städten, Landkreisen und Regierungsbezirken nach wirtschaftlicher Gliederung

Regierungsbezirk	Kreisfreie Städte / Landkreise	Name	WZ 2008	Steuerpflichtige	Steuerbarer Umsatz		
					Lieferungen und Leistungen	innergemeinschaftliche Erwerbe	Insgesamt
4	36	Main-Taunus-Kreis	71.12.9	61	24 214	374	24 589
4	36	Main-Taunus-Kreis	71.2	14	5 393	93	5 485
4	36	Main-Taunus-Kreis	72
4	36	Main-Taunus-Kreis	72.1
4	36	Main-Taunus-Kreis	72.11
4	36	Main-Taunus-Kreis	72.19
4	36	Main-Taunus-Kreis	72.2	9	1 473	.	.
4	36	Main-Taunus-Kreis	73	101	87 178	7 516	94 693
4	36	Main-Taunus-Kreis	73.1	92	84 181	7 493	91 675
4	36	Main-Taunus-Kreis	73.11
4	36	Main-Taunus-Kreis	73.12
4	36	Main-Taunus-Kreis	73.2	9	2 996	22	3 018
4	36	Main-Taunus-Kreis	74
4	36	Main-Taunus-Kreis	74.1	85	15 393	395	15 788
4	36	Main-Taunus-Kreis	74.10.1	9	4 642	176	4 818
4	36	Main-Taunus-Kreis	74.10.2	50	4 402	31	4 433
4	36	Main-Taunus-Kreis	74.10.3	26	6 349	189	6 538
4	36	Main-Taunus-Kreis	74.2
4	36	Main-Taunus-Kreis	74.20.1	30	1 700	12	1 712
4	36	Main-Taunus-Kreis	74.20.2
4	36	Main-Taunus-Kreis	74.3	34	4 636	19	4 654
4	36	Main-Taunus-Kreis	74.30.1	9	2 906	.	.
4	36	Main-Taunus-Kreis	74.30.2	25	1 730	.	.
4	36	Main-Taunus-Kreis	74.9	129	31 399	43	31 442
4	36	Main-Taunus-Kreis	75	28	24 930	72	25 002
4	36	Main-Taunus-Kreis	75.00.1	24	24 351	.	.
4	36	Main-Taunus-Kreis	75.00.9	4	579	.	.
4	36	Main-Taunus-Kreis	N	888	4 120 071	33 977	4 154 049
4	36	Main-Taunus-Kreis	77	82	1 389 819	13 903	1 403 722
4	36	Main-Taunus-Kreis	77.1
4	36	Main-Taunus-Kreis	77.11
4	36	Main-Taunus-Kreis	77.12
4	36	Main-Taunus-Kreis	77.2	14	3 467	84	3 551
4	36	Main-Taunus-Kreis	77.21
4	36	Main-Taunus-Kreis	77.22	—	—	—	—
4	36	Main-Taunus-Kreis	77.29
4	36	Main-Taunus-Kreis	77.3
4	36	Main-Taunus-Kreis	77.31
4	36	Main-Taunus-Kreis	77.32	9	18 060	7 003	25 063
4	36	Main-Taunus-Kreis	77.33
4	36	Main-Taunus-Kreis	77.34
4	36	Main-Taunus-Kreis	77.35
4	36	Main-Taunus-Kreis	77.39	23	17 213	2 236	19 449
4	36	Main-Taunus-Kreis	77.4	3	2 326	.	.
4	36	Main-Taunus-Kreis	78	47	1 564 345	25	1 564 370
4	36	Main-Taunus-Kreis	78.1	25	43 520	23	43 543
4	36	Main-Taunus-Kreis	78.2	14	1 494 147	1	1 494 149
4	36	Main-Taunus-Kreis	78.3	8	26 678	1	26 678
4	36	Main-Taunus-Kreis	79	55	93 782	39	93 821
4	36	Main-Taunus-Kreis	79.1	51	93 139	6	93 146
4	36	Main-Taunus-Kreis	79.11	28	79 173	6	79 180
4	36	Main-Taunus-Kreis	79.12	23	13 966	—	13 966
4	36	Main-Taunus-Kreis	79.9	4	643	33	676
4	36	Main-Taunus-Kreis	80	33	34 158	9	34 167

6. Umsatzsteuerpflichtige und steuerbarer Umsatz 2019 in den kreisfreien Städten, Landkreisen und Regierungsbezirken nach wirtschaftlicher Gliederung

Regierungsbezirk	Kreisfreie Städte / Landkreise	Name	WZ 2008	Steuerpflichtige	Steuerbarer Umsatz		
					Lieferungen und Leistungen	innergemein-schaftliche Erwerbe	Insgesamt
4	36	Main-Taunus-Kreis	80.1	27	30 312	9	30 321
4	36	Main-Taunus-Kreis	80.2
4	36	Main-Taunus-Kreis	80.3
4	36	Main-Taunus-Kreis	81	448	144 696	3 868	148 563
4	36	Main-Taunus-Kreis	81.1
4	36	Main-Taunus-Kreis	81.2	146	54 542	508	55 050
4	36	Main-Taunus-Kreis	81.21	97	42 814	491	43 304
4	36	Main-Taunus-Kreis	81.22	18	7 261	—	7 261
4	36	Main-Taunus-Kreis	81.22.1	13	2 547	.	.
4	36	Main-Taunus-Kreis	81.22.9	5	4 714	.	.
4	36	Main-Taunus-Kreis	81.29	31	4 467	17	4 485
4	36	Main-Taunus-Kreis	81.29.1
4	36	Main-Taunus-Kreis	81.29.2
4	36	Main-Taunus-Kreis	81.29.9	23	2 201	.	.
4	36	Main-Taunus-Kreis	81.3
4	36	Main-Taunus-Kreis	81.30.1	139	47 807	639	48 446
4	36	Main-Taunus-Kreis	81.30.9
4	36	Main-Taunus-Kreis	82	223	893 271	16 134	909 405
4	36	Main-Taunus-Kreis	82.1	71	5 316	.	.
4	36	Main-Taunus-Kreis	82.11	46	3 354	1	3 355
4	36	Main-Taunus-Kreis	82.19	25	1 962	.	.
4	36	Main-Taunus-Kreis	82.2	5	2 647	.	.
4	36	Main-Taunus-Kreis	82.3	46	33 883	72	33 956
4	36	Main-Taunus-Kreis	82.9	101	851 425	16 061	867 486
4	36	Main-Taunus-Kreis	82.91	5	3 880	5	3 885
4	36	Main-Taunus-Kreis	82.91.1
4	36	Main-Taunus-Kreis	82.91.2
4	36	Main-Taunus-Kreis	82.92
4	36	Main-Taunus-Kreis	82.99
4	36	Main-Taunus-Kreis	82.99.1
4	36	Main-Taunus-Kreis	82.99.9
4	36	Main-Taunus-Kreis	O	—	—	—	—
4	36	Main-Taunus-Kreis	P	200	90 155	50	90 205
4	36	Main-Taunus-Kreis	85	200	90 155	50	90 205
4	36	Main-Taunus-Kreis	85.1
4	36	Main-Taunus-Kreis	85.2	—	—	—	—
4	36	Main-Taunus-Kreis	85.3
4	36	Main-Taunus-Kreis	85.31	—	—	—	—
4	36	Main-Taunus-Kreis	85.32
4	36	Main-Taunus-Kreis	85.4	7	1 204	.	.
4	36	Main-Taunus-Kreis	85.41	7	1 204	.	.
4	36	Main-Taunus-Kreis	85.42	—	—	—	—
4	36	Main-Taunus-Kreis	85.42.1	—	—	—	—
4	36	Main-Taunus-Kreis	85.42.2	—	—	—	—
4	36	Main-Taunus-Kreis	85.42.3	—	—	—	—
4	36	Main-Taunus-Kreis	85.42.4	—	—	—	—
4	36	Main-Taunus-Kreis	85.5	181	70 806	50	70 856
4	36	Main-Taunus-Kreis	85.51	63	5 781	21	5 802
4	36	Main-Taunus-Kreis	85.52	8	2 144	.	.
4	36	Main-Taunus-Kreis	85.53	24	4 223	.	.
4	36	Main-Taunus-Kreis	85.59	86	58 657	28	58 686
4	36	Main-Taunus-Kreis	85.59.1
4	36	Main-Taunus-Kreis	85.59.2	49	35 499	10	35 509
4	36	Main-Taunus-Kreis	85.59.9

6. Umsatzsteuerpflichtige und steuerbarer Umsatz 2019 in den kreisfreien Städten, Landkreisen und Regierungsbezirken nach wirtschaftlicher Gliederung

Regierungsbezirk	Kreisfreie Städte / Landkreise	Name	WZ 2008	Steuerpflichtige	Steuerbarer Umsatz		
					Lieferungen und Leistungen	innergemeinschaftliche Erwerbe	Insgesamt
				Anzahl			
4	36	Main-Taunus-Kreis	85.6	•	•	•	•
4	36	Main-Taunus-Kreis	Q	192	71 802	246	72 048
4	36	Main-Taunus-Kreis	86	181	64 310	246	64 556
4	36	Main-Taunus-Kreis	86.1	—	—	—	—
4	36	Main-Taunus-Kreis	86.10.1	—	—	—	—
4	36	Main-Taunus-Kreis	86.10.2	—	—	—	—
4	36	Main-Taunus-Kreis	86.10.3	—	—	—	—
4	36	Main-Taunus-Kreis	86.2	78	46 774	132	46 906
4	36	Main-Taunus-Kreis	86.21	24	3 663	•	•
4	36	Main-Taunus-Kreis	86.22	22	25 847	•	•
4	36	Main-Taunus-Kreis	86.23	32	17 263	6	17 269
4	36	Main-Taunus-Kreis	86.9	103	17 536	114	17 650
4	36	Main-Taunus-Kreis	86.90.1	16	1 003	•	•
4	36	Main-Taunus-Kreis	86.90.2	33	4 721	1	4 721
4	36	Main-Taunus-Kreis	86.90.3	5	687	•	•
4	36	Main-Taunus-Kreis	86.90.9	49	11 126	113	11 239
4	36	Main-Taunus-Kreis	87	•	•	•	•
4	36	Main-Taunus-Kreis	87.1	—	—	—	—
4	36	Main-Taunus-Kreis	87.2	•	•	•	•
4	36	Main-Taunus-Kreis	87.3	•	•	•	•
4	36	Main-Taunus-Kreis	87.9	—	—	—	—
4	36	Main-Taunus-Kreis	88	•	•	•	•
4	36	Main-Taunus-Kreis	88.1	•	•	•	•
4	36	Main-Taunus-Kreis	88.10.1	•	•	•	•
4	36	Main-Taunus-Kreis	88.10.2	—	—	—	—
4	36	Main-Taunus-Kreis	88.9	6	5 537	•	•
4	36	Main-Taunus-Kreis	88.91	—	—	—	—
4	36	Main-Taunus-Kreis	88.99	6	5 537	•	•
4	36	Main-Taunus-Kreis	R	245	120 974	5 853	126 827
4	36	Main-Taunus-Kreis	90	•	•	•	•
4	36	Main-Taunus-Kreis	90.01	20	1 733	99	1 832
4	36	Main-Taunus-Kreis	90.01.1	—	—	—	—
4	36	Main-Taunus-Kreis	90.01.2	3	139	•	•
4	36	Main-Taunus-Kreis	90.01.3	3	166	•	•
4	36	Main-Taunus-Kreis	90.01.4	14	1 428	99	1 527
4	36	Main-Taunus-Kreis	90.02	8	751	2	753
4	36	Main-Taunus-Kreis	90.03	86	7 181	3	7 185
4	36	Main-Taunus-Kreis	90.03.1	•	•	•	•
4	36	Main-Taunus-Kreis	90.03.2	28	3 006	•	•
4	36	Main-Taunus-Kreis	90.03.3	17	966	—	966
4	36	Main-Taunus-Kreis	90.03.4	•	•	•	•
4	36	Main-Taunus-Kreis	90.03.5	32	1 780	2	1 782
4	36	Main-Taunus-Kreis	90.04	•	•	•	•
4	36	Main-Taunus-Kreis	90.04.1	•	•	•	•
4	36	Main-Taunus-Kreis	90.04.2	•	•	•	•
4	36	Main-Taunus-Kreis	90.04.3	•	•	•	•
4	36	Main-Taunus-Kreis	91	•	•	•	•
4	36	Main-Taunus-Kreis	91.01	—	—	—	—
4	36	Main-Taunus-Kreis	91.02	•	•	•	•
4	36	Main-Taunus-Kreis	91.03	—	—	—	—
4	36	Main-Taunus-Kreis	91.04	—	—	—	—
4	36	Main-Taunus-Kreis	92	33	28 301	12	28 313
4	36	Main-Taunus-Kreis	92.00.1	26	25 437	12	25 449
4	36	Main-Taunus-Kreis	92.00.2	—	—	—	—

6. Umsatzsteuerpflichtige und steuerbarer Umsatz 2019 in den kreisfreien Städten, Landkreisen und Regierungsbezirken nach wirtschaftlicher Gliederung

Regierungsbezirk	Kreisfreie Städte / Landkreise	Name	WZ 2008	Steuerpflichtige	Steuerbarer Umsatz		
					Lieferungen und Leistungen	innergemein-schaftliche Erwerbe	Insgesamt
				Anzahl			
4	36	Main-Taunus-Kreis	92.00.3	7	2 864	—	2 864
4	36	Main-Taunus-Kreis	93	94	81 624	5 736	87 360
4	36	Main-Taunus-Kreis	93.1	70	63 306	4 724	68 030
4	36	Main-Taunus-Kreis	93.11	17	12 636	230	12 866
4	36	Main-Taunus-Kreis	93.12
4	36	Main-Taunus-Kreis	93.13	20	31 292	167	31 459
4	36	Main-Taunus-Kreis	93.19
4	36	Main-Taunus-Kreis	93.2	24	18 318	1 012	19 330
4	36	Main-Taunus-Kreis	93.21	5	1 258	.	.
4	36	Main-Taunus-Kreis	93.29	19	17 060	.	.
4	36	Main-Taunus-Kreis	S	609	87 310	1 118	88 429
4	36	Main-Taunus-Kreis	94	34	9 928	38	9 966
4	36	Main-Taunus-Kreis	94.1
4	36	Main-Taunus-Kreis	94.11
4	36	Main-Taunus-Kreis	94.12
4	36	Main-Taunus-Kreis	94.2	—	—	—	—
4	36	Main-Taunus-Kreis	94.9
4	36	Main-Taunus-Kreis	94.91
4	36	Main-Taunus-Kreis	94.92	—	—	—	—
4	36	Main-Taunus-Kreis	94.99	21	2 169	13	2 183
4	36	Main-Taunus-Kreis	94.99.1	10	1 467	13	1 481
4	36	Main-Taunus-Kreis	94.99.2	3	408	.	.
4	36	Main-Taunus-Kreis	94.99.3
4	36	Main-Taunus-Kreis	94.99.4	—	—	—	—
4	36	Main-Taunus-Kreis	94.99.9
4	36	Main-Taunus-Kreis	95	46	5 883	141	6 024
4	36	Main-Taunus-Kreis	95.1
4	36	Main-Taunus-Kreis	95.11
4	36	Main-Taunus-Kreis	95.12	—	—	—	—
4	36	Main-Taunus-Kreis	95.2
4	36	Main-Taunus-Kreis	95.21
4	36	Main-Taunus-Kreis	95.22
4	36	Main-Taunus-Kreis	95.23	3	180	.	.
4	36	Main-Taunus-Kreis	95.24	6	926	1	928
4	36	Main-Taunus-Kreis	95.25	3	283	.	.
4	36	Main-Taunus-Kreis	95.29	29	4 067	109	4 175
4	36	Main-Taunus-Kreis	96	529	71 499	940	72 439
4	36	Main-Taunus-Kreis	96.01	22	4 165	71	4 237
4	36	Main-Taunus-Kreis	96.02	256	28 423	165	28 587
4	36	Main-Taunus-Kreis	96.02.1	165	22 932	58	22 990
4	36	Main-Taunus-Kreis	96.02.2	91	5 490	107	5 597
4	36	Main-Taunus-Kreis	96.03	12	3 827	25	3 852
4	36	Main-Taunus-Kreis	96.03.1	12	3 827	25	3 852
4	36	Main-Taunus-Kreis	96.03.2	—	—	—	—
4	36	Main-Taunus-Kreis	96.04	8	3 032	294	3 326
4	36	Main-Taunus-Kreis	96.09	231	32 053	385	32 437
4	37	Odenwaldkreis	A - S	3 837	4 350 639	549 304	4 899 943
4	37	Odenwaldkreis	A	132	34 585	670	35 256
4	37	Odenwaldkreis	01	95	20 822	438	21 260
4	37	Odenwaldkreis	01.1	25	6 429	80	6 509
4	37	Odenwaldkreis	01.11	25	6 429	80	6 509
4	37	Odenwaldkreis	01.12	—	—	—	—
4	37	Odenwaldkreis	01.13	—	—	—	—
4	37	Odenwaldkreis	01.13.1	—	—	—	—

6. Umsatzsteuerpflichtige und steuerbarer Umsatz 2019 in den kreisfreien Städten, Landkreisen und Regierungsbezirken nach wirtschaftlicher Gliederung

Regierungsbezirk	Kreisfreie Städte / Landkreise	Name	WZ 2008	Steuerpflichtige	Steuerbarer Umsatz		
					Lieferungen und Leistungen	innergemeinschaftliche Erwerbe	Insgesamt
				Anzahl			
4	37	Odenwaldkreis	01.13.2	—	—	—	—
4	37	Odenwaldkreis	01.14	—	—	—	—
4	37	Odenwaldkreis	01.15	—	—	—	—
4	37	Odenwaldkreis	01.16	—	—	—	—
4	37	Odenwaldkreis	01.19	—	—	—	—
4	37	Odenwaldkreis	01.19.1	—	—	—	—
4	37	Odenwaldkreis	01.19.2	—	—	—	—
4	37	Odenwaldkreis	01.19.9	—	—	—	—
4	37	Odenwaldkreis	01.2	—	—	—	—
4	37	Odenwaldkreis	01.21	—	—	—	—
4	37	Odenwaldkreis	01.22	—	—	—	—
4	37	Odenwaldkreis	01.23	—	—	—	—
4	37	Odenwaldkreis	01.24	—	—	—	—
4	37	Odenwaldkreis	01.25	—	—	—	—
4	37	Odenwaldkreis	01.25.1	—	—	—	—
4	37	Odenwaldkreis	01.25.9	—	—	—	—
4	37	Odenwaldkreis	01.26	—	—	—	—
4	37	Odenwaldkreis	01.27	—	—	—	—
4	37	Odenwaldkreis	01.28	—	—	—	—
4	37	Odenwaldkreis	01.29	—	—	—	—
4	37	Odenwaldkreis	01.3	•	•	•	•
4	37	Odenwaldkreis	01.30.1	•	•	•	•
4	37	Odenwaldkreis	01.30.2	•	•	•	•
4	37	Odenwaldkreis	01.4	19	2 858	290	3 148
4	37	Odenwaldkreis	01.41	•	•	•	•
4	37	Odenwaldkreis	01.42	•	•	•	•
4	37	Odenwaldkreis	01.43	8	1 000	4	1 004
4	37	Odenwaldkreis	01.44	•	•	•	•
4	37	Odenwaldkreis	01.45	—	—	—	—
4	37	Odenwaldkreis	01.46	•	•	•	•
4	37	Odenwaldkreis	01.47	—	—	—	—
4	37	Odenwaldkreis	01.49	6	917	6	923
4	37	Odenwaldkreis	01.5	34	9 075	41	9 115
4	37	Odenwaldkreis	01.6	•	•	•	•
4	37	Odenwaldkreis	01.61	3	1 169	•	•
4	37	Odenwaldkreis	01.62	8	504	27	531
4	37	Odenwaldkreis	01.63	3	325	•	•
4	37	Odenwaldkreis	01.64	•	•	•	•
4	37	Odenwaldkreis	01.7	—	—	—	—
4	37	Odenwaldkreis	02	•	•	•	•
4	37	Odenwaldkreis	02.1	5	5 315	•	•
4	37	Odenwaldkreis	02.2	•	•	•	•
4	37	Odenwaldkreis	02.3	—	—	—	—
4	37	Odenwaldkreis	02.4	23	6 602	233	6 834
4	37	Odenwaldkreis	03	•	•	•	•
4	37	Odenwaldkreis	03.1	•	•	•	•
4	37	Odenwaldkreis	03.11	—	—	—	—
4	37	Odenwaldkreis	03.12	•	•	•	•
4	37	Odenwaldkreis	03.2	•	•	•	•
4	37	Odenwaldkreis	03.21	—	—	—	—
4	37	Odenwaldkreis	03.22	•	•	•	•
4	37	Odenwaldkreis	B	—	—	—	—
4	37	Odenwaldkreis	05	—	—	—	—
4	37	Odenwaldkreis	05.1	—	—	—	—

6. Umsatzsteuerpflichtige und steuerbarer Umsatz 2019 in den kreisfreien Städten, Landkreisen und Regierungsbezirken nach wirtschaftlicher Gliederung

Regierungsbezirk	Kreisfreie Städte / Landkreise	Name	WZ 2008	Steuerpflichtige	Steuerbarer Umsatz		
					Lieferungen und Leistungen	innergemein-schaftliche Erwerbe	Insgesamt
				Anzahl	1 000 Euro		
4	37	Odenwaldkreis	05.2	—	—	—	—
4	37	Odenwaldkreis	06	—	—	—	—
4	37	Odenwaldkreis	06.1	—	—	—	—
4	37	Odenwaldkreis	06.2	—	—	—	—
4	37	Odenwaldkreis	07	—	—	—	—
4	37	Odenwaldkreis	07.1	—	—	—	—
4	37	Odenwaldkreis	07.2	—	—	—	—
4	37	Odenwaldkreis	07.21	—	—	—	—
4	37	Odenwaldkreis	07.29	—	—	—	—
4	37	Odenwaldkreis	08	—	—	—	—
4	37	Odenwaldkreis	08.1	—	—	—	—
4	37	Odenwaldkreis	08.11	—	—	—	—
4	37	Odenwaldkreis	08.12	—	—	—	—
4	37	Odenwaldkreis	08.9	—	—	—	—
4	37	Odenwaldkreis	08.91	—	—	—	—
4	37	Odenwaldkreis	08.92	—	—	—	—
4	37	Odenwaldkreis	08.93	—	—	—	—
4	37	Odenwaldkreis	08.99	—	—	—	—
4	37	Odenwaldkreis	09	—	—	—	—
4	37	Odenwaldkreis	09.1	—	—	—	—
4	37	Odenwaldkreis	09.9	—	—	—	—
4	37	Odenwaldkreis	C	418	2 674 870	494 642	3 169 513
4	37	Odenwaldkreis	10	65	342 590	81 660	424 250
4	37	Odenwaldkreis	10.1	25	18 770	4	18 774
4	37	Odenwaldkreis	10.11
4	37	Odenwaldkreis	10.12	—	—	—	—
4	37	Odenwaldkreis	10.13
4	37	Odenwaldkreis	10.2	—	—	—	—
4	37	Odenwaldkreis	10.3
4	37	Odenwaldkreis	10.31	—	—	—	—
4	37	Odenwaldkreis	10.32	—	—	—	—
4	37	Odenwaldkreis	10.39
4	37	Odenwaldkreis	10.4	—	—	—	—
4	37	Odenwaldkreis	10.41	—	—	—	—
4	37	Odenwaldkreis	10.42	—	—	—	—
4	37	Odenwaldkreis	10.5
4	37	Odenwaldkreis	10.51
4	37	Odenwaldkreis	10.52
4	37	Odenwaldkreis	10.6
4	37	Odenwaldkreis	10.61
4	37	Odenwaldkreis	10.62	—	—	—	—
4	37	Odenwaldkreis	10.7
4	37	Odenwaldkreis	10.71
4	37	Odenwaldkreis	10.72
4	37	Odenwaldkreis	10.73	—	—	—	—
4	37	Odenwaldkreis	10.8
4	37	Odenwaldkreis	10.81	—	—	—	—
4	37	Odenwaldkreis	10.82
4	37	Odenwaldkreis	10.83	—	—	—	—
4	37	Odenwaldkreis	10.84	—	—	—	—
4	37	Odenwaldkreis	10.85	—	—	—	—
4	37	Odenwaldkreis	10.86	—	—	—	—
4	37	Odenwaldkreis	10.89	—	—	—	—
4	37	Odenwaldkreis	10.9

6. Umsatzsteuerpflichtige und steuerbarer Umsatz 2019 in den kreisfreien Städten, Landkreisen und Regierungsbezirken nach wirtschaftlicher Gliederung

Regierungsbezirk	Kreisfreie Städte / Landkreise	Name	WZ 2008	Steuerpflichtige	Steuerbarer Umsatz		
					Lieferungen und Leistungen	innergemeinschaftliche Erwerbe	Insgesamt
				Anzahl	1 000 Euro		
4	37	Odenwaldkreis	10.91	•	•	•	•
4	37	Odenwaldkreis	10.92	—	—	—	—
4	37	Odenwaldkreis	11	11	30 397	2 298	32 695
4	37	Odenwaldkreis	11.01	5	1 129	22	1 152
4	37	Odenwaldkreis	11.02	—	—	—	—
4	37	Odenwaldkreis	11.03	•	•	•	•
4	37	Odenwaldkreis	11.04	—	—	—	—
4	37	Odenwaldkreis	11.05	•	•	•	•
4	37	Odenwaldkreis	11.06	—	—	—	—
4	37	Odenwaldkreis	11.07	—	—	—	—
4	37	Odenwaldkreis	12	—	—	—	—
4	37	Odenwaldkreis	13	5	913	2	916
4	37	Odenwaldkreis	13.1	—	—	—	—
4	37	Odenwaldkreis	13.2	•	•	•	•
4	37	Odenwaldkreis	13.3	•	•	•	•
4	37	Odenwaldkreis	13.9	•	•	•	•
4	37	Odenwaldkreis	13.91	—	—	—	—
4	37	Odenwaldkreis	13.92	—	—	—	—
4	37	Odenwaldkreis	13.93	—	—	—	—
4	37	Odenwaldkreis	13.94	—	—	—	—
4	37	Odenwaldkreis	13.95	•	•	•	•
4	37	Odenwaldkreis	13.96	—	—	—	—
4	37	Odenwaldkreis	13.99	—	—	—	—
4	37	Odenwaldkreis	14	•	•	•	•
4	37	Odenwaldkreis	14.1	•	•	•	•
4	37	Odenwaldkreis	14.11	—	—	—	—
4	37	Odenwaldkreis	14.12	—	—	—	—
4	37	Odenwaldkreis	14.13	—	—	—	—
4	37	Odenwaldkreis	14.14	—	—	—	—
4	37	Odenwaldkreis	14.19	•	•	•	•
4	37	Odenwaldkreis	14.2	—	—	—	—
4	37	Odenwaldkreis	14.3	—	—	—	—
4	37	Odenwaldkreis	14.31	—	—	—	—
4	37	Odenwaldkreis	14.39	—	—	—	—
4	37	Odenwaldkreis	15	•	•	•	•
4	37	Odenwaldkreis	15.1	•	•	•	•
4	37	Odenwaldkreis	15.11	•	•	•	•
4	37	Odenwaldkreis	15.12	—	—	—	—
4	37	Odenwaldkreis	15.2	•	•	•	•
4	37	Odenwaldkreis	16	33	40 547	4 091	44 637
4	37	Odenwaldkreis	16.1	6	3 424	310	3 734
4	37	Odenwaldkreis	16.2	27	37 123	3 780	40 903
4	37	Odenwaldkreis	16.21	•	•	•	•
4	37	Odenwaldkreis	16.22	—	—	—	—
4	37	Odenwaldkreis	16.23	11	8 707	37	8 744
4	37	Odenwaldkreis	16.24	•	•	•	•
4	37	Odenwaldkreis	16.29	12	6 249	1 354	7 604
4	37	Odenwaldkreis	17	•	•	•	•
4	37	Odenwaldkreis	17.1	—	—	—	—
4	37	Odenwaldkreis	17.11	—	—	—	—
4	37	Odenwaldkreis	17.12	—	—	—	—
4	37	Odenwaldkreis	17.2	•	•	•	•
4	37	Odenwaldkreis	17.21	—	—	—	—
4	37	Odenwaldkreis	17.22	—	—	—	—

6. Umsatzsteuerpflichtige und steuerbarer Umsatz 2019 in den kreisfreien Städten, Landkreisen und Regierungsbezirken nach wirtschaftlicher Gliederung

Regierungsbezirk	Kreisfreie Städte / Landkreise	Name	WZ 2008	Steuerpflichtige	Steuerbarer Umsatz		
					Lieferungen und Leistungen	innergemeinschaftliche Erwerbe	Insgesamt
				Anzahl	1 000 Euro		
4	37	Odenwaldkreis	17.23	•	•	•	•
4	37	Odenwaldkreis	17.24	—	—	—	—
4	37	Odenwaldkreis	17.29	•	•	•	•
4	37	Odenwaldkreis	18	17	8 239	699	8 938
4	37	Odenwaldkreis	18.1	•	•	•	•
4	37	Odenwaldkreis	18.11	•	•	•	•
4	37	Odenwaldkreis	18.12	7	2 089	66	2 155
4	37	Odenwaldkreis	18.13	6	4 979	629	5 608
4	37	Odenwaldkreis	18.14	•	•	•	•
4	37	Odenwaldkreis	18.2	•	•	•	•
4	37	Odenwaldkreis	19	—	—	—	—
4	37	Odenwaldkreis	19.1	—	—	—	—
4	37	Odenwaldkreis	19.2	—	—	—	—
4	37	Odenwaldkreis	20	7	8 757	160	8 917
4	37	Odenwaldkreis	20.1	3	4 502	23	4 526
4	37	Odenwaldkreis	20.11	—	—	—	—
4	37	Odenwaldkreis	20.12	—	—	—	—
4	37	Odenwaldkreis	20.13	—	—	—	—
4	37	Odenwaldkreis	20.14	—	—	—	—
4	37	Odenwaldkreis	20.15	—	—	—	—
4	37	Odenwaldkreis	20.16	3	4 502	23	4 526
4	37	Odenwaldkreis	20.17	—	—	—	—
4	37	Odenwaldkreis	20.2	—	—	—	—
4	37	Odenwaldkreis	20.3	•	•	•	•
4	37	Odenwaldkreis	20.4	•	•	•	•
4	37	Odenwaldkreis	20.41	—	—	—	—
4	37	Odenwaldkreis	20.42	•	•	•	•
4	37	Odenwaldkreis	20.5	•	•	•	•
4	37	Odenwaldkreis	20.51	—	—	—	—
4	37	Odenwaldkreis	20.52	—	—	—	—
4	37	Odenwaldkreis	20.53	—	—	—	—
4	37	Odenwaldkreis	20.59	•	•	•	•
4	37	Odenwaldkreis	20.6	—	—	—	—
4	37	Odenwaldkreis	21	—	—	—	—
4	37	Odenwaldkreis	21.1	—	—	—	—
4	37	Odenwaldkreis	21.2	—	—	—	—
4	37	Odenwaldkreis	22	•	•	•	•
4	37	Odenwaldkreis	22.1	•	•	•	•
4	37	Odenwaldkreis	22.11	•	•	•	•
4	37	Odenwaldkreis	22.19	•	•	•	•
4	37	Odenwaldkreis	22.2	•	•	•	•
4	37	Odenwaldkreis	22.21	7	24 695	1 444	26 139
4	37	Odenwaldkreis	22.22	•	•	•	•
4	37	Odenwaldkreis	22.23	•	•	•	•
4	37	Odenwaldkreis	22.29	19	67 216	4 412	71 629
4	37	Odenwaldkreis	23	18	9 433	391	9 824
4	37	Odenwaldkreis	23.1	•	•	•	•
4	37	Odenwaldkreis	23.11	—	—	—	—
4	37	Odenwaldkreis	23.12	•	•	•	•
4	37	Odenwaldkreis	23.13	—	—	—	—
4	37	Odenwaldkreis	23.14	—	—	—	—
4	37	Odenwaldkreis	23.19	—	—	—	—
4	37	Odenwaldkreis	23.2	—	—	—	—
4	37	Odenwaldkreis	23.3	3	770	4	773

6. Umsatzsteuerpflichtige und steuerbarer Umsatz 2019 in den kreisfreien Städten, Landkreisen und Regierungsbezirken nach wirtschaftlicher Gliederung

Regierungsbezirk	Kreisfreie Städte / Landkreise	Name	WZ 2008	Steuerpflichtige	Steuerbarer Umsatz		
					Lieferungen und Leistungen	innergemein-schaftliche Erwerbe	Insgesamt
				Anzahl	1 000 Euro		
4	37	Odenwaldkreis	23.31	•	•	•	•
4	37	Odenwaldkreis	23.32	•	•	•	•
4	37	Odenwaldkreis	23.4	—	—	—	—
4	37	Odenwaldkreis	23.41	—	—	—	—
4	37	Odenwaldkreis	23.42	—	—	—	—
4	37	Odenwaldkreis	23.43	—	—	—	—
4	37	Odenwaldkreis	23.44	—	—	—	—
4	37	Odenwaldkreis	23.49	—	—	—	—
4	37	Odenwaldkreis	23.5	—	—	—	—
4	37	Odenwaldkreis	23.51	—	—	—	—
4	37	Odenwaldkreis	23.52	—	—	—	—
4	37	Odenwaldkreis	23.6	•	•	•	•
4	37	Odenwaldkreis	23.61	•	•	•	•
4	37	Odenwaldkreis	23.62	—	—	—	—
4	37	Odenwaldkreis	23.63	—	—	—	—
4	37	Odenwaldkreis	23.64	—	—	—	—
4	37	Odenwaldkreis	23.65	•	•	•	•
4	37	Odenwaldkreis	23.69	—	—	—	—
4	37	Odenwaldkreis	23.7	10	1 605	22	1 627
4	37	Odenwaldkreis	23.9	•	•	•	•
4	37	Odenwaldkreis	23.91	—	—	—	—
4	37	Odenwaldkreis	23.99	•	•	•	•
4	37	Odenwaldkreis	24	5	4 423	1	4 424
4	37	Odenwaldkreis	24.1	—	—	—	—
4	37	Odenwaldkreis	24.2	—	—	—	—
4	37	Odenwaldkreis	24.3	•	•	•	•
4	37	Odenwaldkreis	24.31	•	•	•	•
4	37	Odenwaldkreis	24.32	—	—	—	—
4	37	Odenwaldkreis	24.33	—	—	—	—
4	37	Odenwaldkreis	24.34	—	—	—	—
4	37	Odenwaldkreis	24.4	•	•	•	•
4	37	Odenwaldkreis	24.41	•	•	•	•
4	37	Odenwaldkreis	24.42	—	—	—	—
4	37	Odenwaldkreis	24.43	—	—	—	—
4	37	Odenwaldkreis	24.44	—	—	—	—
4	37	Odenwaldkreis	24.45	—	—	—	—
4	37	Odenwaldkreis	24.46	—	—	—	—
4	37	Odenwaldkreis	24.5	•	•	•	•
4	37	Odenwaldkreis	24.51	—	—	—	—
4	37	Odenwaldkreis	24.52	—	—	—	—
4	37	Odenwaldkreis	24.53	•	•	•	•
4	37	Odenwaldkreis	24.54	—	—	—	—
4	37	Odenwaldkreis	25	74	67 278	6 964	74 242
4	37	Odenwaldkreis	25.1	•	•	•	•
4	37	Odenwaldkreis	25.11	6	2 180	1	2 181
4	37	Odenwaldkreis	25.12	•	•	•	•
4	37	Odenwaldkreis	25.2	—	—	—	—
4	37	Odenwaldkreis	25.21	—	—	—	—
4	37	Odenwaldkreis	25.29	—	—	—	—
4	37	Odenwaldkreis	25.3	—	—	—	—
4	37	Odenwaldkreis	25.4	—	—	—	—
4	37	Odenwaldkreis	25.5	•	•	•	•
4	37	Odenwaldkreis	25.6	43	23 687	546	24 233
4	37	Odenwaldkreis	25.61	•	•	•	•

6. Umsatzsteuerpflichtige und steuerbarer Umsatz 2019 in den kreisfreien Städten, Landkreisen und Regierungsbezirken nach wirtschaftlicher Gliederung

Regierungsbezirk	Kreisfreie Städte / Landkreise	Name	WZ 2008	Steuerpflichtige	Steuerbarer Umsatz		
					Lieferungen und Leistungen	innergemein-schaftliche Erwerbe	Insgesamt
				Anzahl			
4	37	Odenwaldkreis	25.62	•	•	•	•
4	37	Odenwaldkreis	25.7	12	12 119	1 097	13 215
4	37	Odenwaldkreis	25.71	—	—	—	—
4	37	Odenwaldkreis	25.72	•	•	•	•
4	37	Odenwaldkreis	25.73	•	•	•	•
4	37	Odenwaldkreis	25.73.1	3	1 925	26	1 951
4	37	Odenwaldkreis	25.73.2	—	—	—	—
4	37	Odenwaldkreis	25.73.3	•	•	•	•
4	37	Odenwaldkreis	25.73.4	—	—	—	—
4	37	Odenwaldkreis	25.73.5	4	2 684	46	2 730
4	37	Odenwaldkreis	25.9	10	27 302	5 316	32 618
4	37	Odenwaldkreis	25.91	—	—	—	—
4	37	Odenwaldkreis	25.92	—	—	—	—
4	37	Odenwaldkreis	25.93	—	—	—	—
4	37	Odenwaldkreis	25.94	—	—	—	—
4	37	Odenwaldkreis	25.99	10	27 302	5 316	32 618
4	37	Odenwaldkreis	26	19	10 329	348	10 678
4	37	Odenwaldkreis	26.1	•	•	•	•
4	37	Odenwaldkreis	26.11	•	•	•	•
4	37	Odenwaldkreis	26.11.1	—	—	—	—
4	37	Odenwaldkreis	26.11.9	•	•	•	•
4	37	Odenwaldkreis	26.12	•	•	•	•
4	37	Odenwaldkreis	26.2	5	551	- 2	549
4	37	Odenwaldkreis	26.3	•	•	•	•
4	37	Odenwaldkreis	26.4	3	1 411	12	1 423
4	37	Odenwaldkreis	26.5	5	6 005	322	6 327
4	37	Odenwaldkreis	26.51	•	•	•	•
4	37	Odenwaldkreis	26.51.1	•	•	•	•
4	37	Odenwaldkreis	26.51.2	—	—	—	—
4	37	Odenwaldkreis	26.51.3	—	—	—	—
4	37	Odenwaldkreis	26.52	•	•	•	•
4	37	Odenwaldkreis	26.6	—	—	—	—
4	37	Odenwaldkreis	26.7	•	•	•	•
4	37	Odenwaldkreis	26.8	—	—	—	—
4	37	Odenwaldkreis	27	15	662 261	181 635	843 895
4	37	Odenwaldkreis	27.1	5	17 320	394	17 714
4	37	Odenwaldkreis	27.11	•	•	•	•
4	37	Odenwaldkreis	27.12	•	•	•	•
4	37	Odenwaldkreis	27.2	—	—	—	—
4	37	Odenwaldkreis	27.3	•	•	•	•
4	37	Odenwaldkreis	27.31	—	—	—	—
4	37	Odenwaldkreis	27.32	•	•	•	•
4	37	Odenwaldkreis	27.33	•	•	•	•
4	37	Odenwaldkreis	27.4	—	—	—	—
4	37	Odenwaldkreis	27.5	•	•	•	•
4	37	Odenwaldkreis	27.51	•	•	•	•
4	37	Odenwaldkreis	27.52	—	—	—	—
4	37	Odenwaldkreis	27.9	•	•	•	•
4	37	Odenwaldkreis	28	34	82 959	5 231	88 190
4	37	Odenwaldkreis	28.1	•	•	•	•
4	37	Odenwaldkreis	28.11	—	—	—	—
4	37	Odenwaldkreis	28.12	—	—	—	—
4	37	Odenwaldkreis	28.13	•	•	•	•
4	37	Odenwaldkreis	28.14	•	•	•	•

6. Umsatzsteuerpflichtige und steuerbarer Umsatz 2019 in den kreisfreien Städten, Landkreisen und Regierungsbezirken nach wirtschaftlicher Gliederung

Regierungsbezirk	Kreisfreie Städte / Landkreise	Name	WZ 2008	Steuerpflichtige	Steuerbarer Umsatz		
					Lieferungen und Leistungen	innergemeinschaftliche Erwerbe	Insgesamt
4	37	Odenwaldkreis	28.15	—	—	—	—
4	37	Odenwaldkreis	28.2	15	5 594	358	5 952
4	37	Odenwaldkreis	28.21	•	•	•	•
4	37	Odenwaldkreis	28.21.1	—	—	—	—
4	37	Odenwaldkreis	28.21.9	•	•	•	•
4	37	Odenwaldkreis	28.22	—	—	—	—
4	37	Odenwaldkreis	28.23	—	—	—	—
4	37	Odenwaldkreis	28.24	•	•	•	•
4	37	Odenwaldkreis	28.25	3	926	•	•
4	37	Odenwaldkreis	28.29	7	2 817	59	2 876
4	37	Odenwaldkreis	28.3	•	•	•	•
4	37	Odenwaldkreis	28.4	7	23 737	1 726	25 464
4	37	Odenwaldkreis	28.41	3	20 142	1 677	21 819
4	37	Odenwaldkreis	28.49	4	3 596	49	3 645
4	37	Odenwaldkreis	28.9	8	44 815	2 638	47 453
4	37	Odenwaldkreis	28.91	—	—	—	—
4	37	Odenwaldkreis	28.92	—	—	—	—
4	37	Odenwaldkreis	28.92.1	—	—	—	—
4	37	Odenwaldkreis	28.92.2	—	—	—	—
4	37	Odenwaldkreis	28.93	—	—	—	—
4	37	Odenwaldkreis	28.94	•	•	•	•
4	37	Odenwaldkreis	28.95	—	—	—	—
4	37	Odenwaldkreis	28.96	•	•	•	•
4	37	Odenwaldkreis	28.99	5	5 920	141	6 061
4	37	Odenwaldkreis	29	•	•	•	•
4	37	Odenwaldkreis	29.1	•	•	•	•
4	37	Odenwaldkreis	29.10.1	•	•	•	•
4	37	Odenwaldkreis	29.10.2	—	—	—	—
4	37	Odenwaldkreis	29.2	•	•	•	•
4	37	Odenwaldkreis	29.3	•	•	•	•
4	37	Odenwaldkreis	29.31	—	—	—	—
4	37	Odenwaldkreis	29.32	•	•	•	•
4	37	Odenwaldkreis	30	•	•	•	•
4	37	Odenwaldkreis	30.1	—	—	—	—
4	37	Odenwaldkreis	30.11	—	—	—	—
4	37	Odenwaldkreis	30.12	—	—	—	—
4	37	Odenwaldkreis	30.2	—	—	—	—
4	37	Odenwaldkreis	30.20.1	—	—	—	—
4	37	Odenwaldkreis	30.20.2	—	—	—	—
4	37	Odenwaldkreis	30.3	•	•	•	•
4	37	Odenwaldkreis	30.4	—	—	—	—
4	37	Odenwaldkreis	30.9	—	—	—	—
4	37	Odenwaldkreis	30.91	—	—	—	—
4	37	Odenwaldkreis	30.92	—	—	—	—
4	37	Odenwaldkreis	30.99	—	—	—	—
4	37	Odenwaldkreis	31	13	5 636	157	5 793
4	37	Odenwaldkreis	31.01	•	•	•	•
4	37	Odenwaldkreis	31.02	•	•	•	•
4	37	Odenwaldkreis	31.03	—	—	—	—
4	37	Odenwaldkreis	31.09	•	•	•	•
4	37	Odenwaldkreis	31.09.1	•	•	•	•
4	37	Odenwaldkreis	31.09.9	10	4 830	156	4 986
4	37	Odenwaldkreis	32	32	22 245	486	22 731
4	37	Odenwaldkreis	32.1	•	•	•	•

6. Umsatzsteuerpflichtige und steuerbarer Umsatz 2019 in den kreisfreien Städten, Landkreisen und Regierungsbezirken nach wirtschaftlicher Gliederung

Regierungsbezirk	Kreisfreie Städte / Landkreise	Name	WZ 2008	Steuerpflichtige	Steuerbarer Umsatz		
					Lieferungen und Leistungen	innergemein-schaftliche Erwerbe	Insgesamt
				Anzahl			
4	37	Odenwaldkreis	32.11	•	•	•	•
4	37	Odenwaldkreis	32.12	4	475	5	480
4	37	Odenwaldkreis	32.13	—	—	—	—
4	37	Odenwaldkreis	32.2	•	•	•	•
4	37	Odenwaldkreis	32.3	—	—	—	—
4	37	Odenwaldkreis	32.4	•	•	•	•
4	37	Odenwaldkreis	32.5	16	6 197	32	6 229
4	37	Odenwaldkreis	32.50.1	—	—	—	—
4	37	Odenwaldkreis	32.50.2	5	2 048	25	2 073
4	37	Odenwaldkreis	32.50.3	11	4 149	7	4 156
4	37	Odenwaldkreis	32.9	9	14 294	409	14 703
4	37	Odenwaldkreis	32.91	•	•	•	•
4	37	Odenwaldkreis	32.99	•	•	•	•
4	37	Odenwaldkreis	33	25	16 986	51	17 038
4	37	Odenwaldkreis	33.1	•	•	•	•
4	37	Odenwaldkreis	33.11	—	—	—	—
4	37	Odenwaldkreis	33.12	10	8 594	48	8 642
4	37	Odenwaldkreis	33.13	•	•	•	•
4	37	Odenwaldkreis	33.14	—	—	—	—
4	37	Odenwaldkreis	33.15	—	—	—	—
4	37	Odenwaldkreis	33.16	—	—	—	—
4	37	Odenwaldkreis	33.17	8	3 098	3	3 101
4	37	Odenwaldkreis	33.19	—	—	—	—
4	37	Odenwaldkreis	33.2	•	•	•	•
4	37	Odenwaldkreis	D	82	37 580	364	37 944
4	37	Odenwaldkreis	35	82	37 580	364	37 944
4	37	Odenwaldkreis	35.1	79	36 911	364	37 275
4	37	Odenwaldkreis	35.11	•	•	•	•
4	37	Odenwaldkreis	35.11.1	•	•	•	•
4	37	Odenwaldkreis	35.11.2	•	•	•	•
4	37	Odenwaldkreis	35.11.3	56	8 972	41	9 014
4	37	Odenwaldkreis	35.12	—	—	—	—
4	37	Odenwaldkreis	35.13	•	•	•	•
4	37	Odenwaldkreis	35.14	—	—	—	—
4	37	Odenwaldkreis	35.2	•	•	•	•
4	37	Odenwaldkreis	35.21	•	•	•	•
4	37	Odenwaldkreis	35.21.1	—	—	—	—
4	37	Odenwaldkreis	35.21.2	•	•	•	•
4	37	Odenwaldkreis	35.21.3	—	—	—	—
4	37	Odenwaldkreis	35.22	—	—	—	—
4	37	Odenwaldkreis	35.23	—	—	—	—
4	37	Odenwaldkreis	35.3	•	•	•	•
4	37	Odenwaldkreis	E	21	26 523	•	•
4	37	Odenwaldkreis	36	14	12 479	•	•
4	37	Odenwaldkreis	36.00.1	•	•	•	•
4	37	Odenwaldkreis	36.00.2	•	•	•	•
4	37	Odenwaldkreis	36.00.3	•	•	•	•
4	37	Odenwaldkreis	37	—	—	—	—
4	37	Odenwaldkreis	37.00.1	—	—	—	—
4	37	Odenwaldkreis	37.00.2	—	—	—	—
4	37	Odenwaldkreis	38	7	14 043	•	•
4	37	Odenwaldkreis	38.1	•	•	•	•
4	37	Odenwaldkreis	38.11	•	•	•	•
4	37	Odenwaldkreis	38.12	—	—	—	—

6. Umsatzsteuerpflichtige und steuerbarer Umsatz 2019 in den kreisfreien Städten, Landkreisen und Regierungsbezirken nach wirtschaftlicher Gliederung

Regierungsbezirk	Kreisfreie Städte / Landkreise	Name	WZ 2008	Steuerpflichtige	Steuerbarer Umsatz		
					Lieferungen und Leistungen	innergemeinschaftliche Erwerbe	Insgesamt
4	37	Odenwaldkreis	38.2	•	•	•	•
4	37	Odenwaldkreis	38.21	•	•	•	•
4	37	Odenwaldkreis	38.22	—	—	—	—
4	37	Odenwaldkreis	38.3	•	•	•	•
4	37	Odenwaldkreis	38.31	—	—	—	—
4	37	Odenwaldkreis	38.32	•	•	•	•
4	37	Odenwaldkreis	39	—	—	—	—
4	37	Odenwaldkreis	F	465	235 029	1 976	237 005
4	37	Odenwaldkreis	41	28	34 450	311	34 761
4	37	Odenwaldkreis	41.1	5	8 027	56	8 084
4	37	Odenwaldkreis	41.10.1	—	—	—	—
4	37	Odenwaldkreis	41.10.2	•	•	•	•
4	37	Odenwaldkreis	41.10.3	•	•	•	•
4	37	Odenwaldkreis	41.2	23	26 423	254	26 677
4	37	Odenwaldkreis	41.20.1	•	•	•	•
4	37	Odenwaldkreis	41.20.2	•	•	•	•
4	37	Odenwaldkreis	42	6	1 764	—	1 764
4	37	Odenwaldkreis	42.1	•	•	•	•
4	37	Odenwaldkreis	42.11	•	•	•	•
4	37	Odenwaldkreis	42.12	—	—	—	—
4	37	Odenwaldkreis	42.13	—	—	—	—
4	37	Odenwaldkreis	42.2	•	•	•	•
4	37	Odenwaldkreis	42.21	•	•	•	•
4	37	Odenwaldkreis	42.22	•	•	•	•
4	37	Odenwaldkreis	42.9	•	•	•	•
4	37	Odenwaldkreis	42.91	•	•	•	•
4	37	Odenwaldkreis	42.99	•	•	•	•
4	37	Odenwaldkreis	43	431	198 815	1 666	200 480
4	37	Odenwaldkreis	43.1	14	9 612	•	•
4	37	Odenwaldkreis	43.11	•	•	•	•
4	37	Odenwaldkreis	43.12	•	•	•	•
4	37	Odenwaldkreis	43.13	—	—	—	—
4	37	Odenwaldkreis	43.2	138	80 774	196	80 970
4	37	Odenwaldkreis	43.21	51	34 077	35	34 112
4	37	Odenwaldkreis	43.22	36	29 130	95	29 225
4	37	Odenwaldkreis	43.29	51	17 567	66	17 633
4	37	Odenwaldkreis	43.29.1	32	10 344	10	10 354
4	37	Odenwaldkreis	43.29.9	19	7 222	56	7 279
4	37	Odenwaldkreis	43.3	166	60 447	1 271	61 718
4	37	Odenwaldkreis	43.31	6	6 472	4	6 476
4	37	Odenwaldkreis	43.32	52	24 565	1 021	25 587
4	37	Odenwaldkreis	43.33	57	13 458	133	13 591
4	37	Odenwaldkreis	43.34	46	14 435	105	14 540
4	37	Odenwaldkreis	43.34.1	•	•	•	•
4	37	Odenwaldkreis	43.34.2	•	•	•	•
4	37	Odenwaldkreis	43.39	5	1 518	7	1 525
4	37	Odenwaldkreis	43.9	113	47 982	•	•
4	37	Odenwaldkreis	43.91	53	25 806	•	•
4	37	Odenwaldkreis	43.91.1	28	12 948	•	•
4	37	Odenwaldkreis	43.91.2	25	12 858	127	12 985
4	37	Odenwaldkreis	43.99	60	22 175	•	•
4	37	Odenwaldkreis	43.99.1	8	4 804	•	•
4	37	Odenwaldkreis	43.99.2	4	1 318	55	1 373
4	37	Odenwaldkreis	43.99.9	48	16 054	—	16 054

6. Umsatzsteuerpflichtige und steuerbarer Umsatz 2019 in den kreisfreien Städten, Landkreisen und Regierungsbezirken nach wirtschaftlicher Gliederung

Regierungsbezirk	Kreisfreie Städte / Landkreise	Name	WZ 2008	Steuerpflichtige	Steuerbarer Umsatz		
					Lieferungen und Leistungen	innergemeinschaftliche Erwerbe	Insgesamt
				Anzahl			
4	37	Odenwaldkreis	G	719	780 219	44 222	824 441
4	37	Odenwaldkreis	45	146	219 169	5 510	224 679
4	37	Odenwaldkreis	45.1	58	129 223	4 194	133 417
4	37	Odenwaldkreis	45.11	58	129 223	4 194	133 417
4	37	Odenwaldkreis	45.19	—	—	—	—
4	37	Odenwaldkreis	45.2	62	35 288	470	35 758
4	37	Odenwaldkreis	45.20.1	9	5 758	—	5 758
4	37	Odenwaldkreis	45.20.2
4	37	Odenwaldkreis	45.20.3	46	28 573	469	29 042
4	37	Odenwaldkreis	45.20.4
4	37	Odenwaldkreis	45.3
4	37	Odenwaldkreis	45.31
4	37	Odenwaldkreis	45.32	21	4 252	162	4 414
4	37	Odenwaldkreis	45.4
4	37	Odenwaldkreis	46	180	288 405	24 987	313 392
4	37	Odenwaldkreis	46.1	78	31 637	2 374	34 011
4	37	Odenwaldkreis	46.11
4	37	Odenwaldkreis	46.12	—	—	—	—
4	37	Odenwaldkreis	46.13	13	5 581	63	5 644
4	37	Odenwaldkreis	46.13.1
4	37	Odenwaldkreis	46.13.2
4	37	Odenwaldkreis	46.14	20	11 136	865	12 001
4	37	Odenwaldkreis	46.15	6	3 044	49	3 093
4	37	Odenwaldkreis	46.16	6	924	30	953
4	37	Odenwaldkreis	46.17
4	37	Odenwaldkreis	46.18	23	7 022	1 366	8 388
4	37	Odenwaldkreis	46.18.1	—	—	—	—
4	37	Odenwaldkreis	46.18.2	—	—	—	—
4	37	Odenwaldkreis	46.18.3
4	37	Odenwaldkreis	46.18.4	—	—	—	—
4	37	Odenwaldkreis	46.18.5
4	37	Odenwaldkreis	46.18.6	3	135	—	135
4	37	Odenwaldkreis	46.18.7
4	37	Odenwaldkreis	46.18.9	15	6 431	1 365	7 795
4	37	Odenwaldkreis	46.19	7	3 500	1	3 501
4	37	Odenwaldkreis	46.2	8	17 452	1 739	19 190
4	37	Odenwaldkreis	46.21
4	37	Odenwaldkreis	46.22
4	37	Odenwaldkreis	46.23
4	37	Odenwaldkreis	46.24	—	—	—	—
4	37	Odenwaldkreis	46.3	15	27 491	1 998	29 489
4	37	Odenwaldkreis	46.31
4	37	Odenwaldkreis	46.32	5	12 045	1 395	13 440
4	37	Odenwaldkreis	46.33
4	37	Odenwaldkreis	46.34	3	5 482	9	5 491
4	37	Odenwaldkreis	46.35
4	37	Odenwaldkreis	46.36	—	—	—	—
4	37	Odenwaldkreis	46.37	—	—	—	—
4	37	Odenwaldkreis	46.38	—	—	—	—
4	37	Odenwaldkreis	46.38.1	—	—	—	—
4	37	Odenwaldkreis	46.38.2	—	—	—	—
4	37	Odenwaldkreis	46.38.9	—	—	—	—
4	37	Odenwaldkreis	46.39	—	—	—	—
4	37	Odenwaldkreis	46.39.1	—	—	—	—

6. Umsatzsteuerpflichtige und steuerbarer Umsatz 2019 in den kreisfreien Städten, Landkreisen und Regierungsbezirken nach wirtschaftlicher Gliederung

Regierungsbezirk	Kreisfreie Städte / Landkreise	Name	WZ 2008	Steuerpflichtige	Steuerbarer Umsatz		
					Lieferungen und Leistungen	innergemein-schaftliche Erwerbe	Insgesamt
				Anzahl			
4	37	Odenwaldkreis	46.39.9	—	—	—	—
4	37	Odenwaldkreis	46.4	16	24 858	5 196	30 054
4	37	Odenwaldkreis	46.41	•	•	•	•
4	37	Odenwaldkreis	46.42	—	—	—	—
4	37	Odenwaldkreis	46.42.1	—	—	—	—
4	37	Odenwaldkreis	46.42.2	—	—	—	—
4	37	Odenwaldkreis	46.43	•	•	•	•
4	37	Odenwaldkreis	46.43.1	—	—	—	—
4	37	Odenwaldkreis	46.43.2	•	•	•	•
4	37	Odenwaldkreis	46.43.3	•	•	•	•
4	37	Odenwaldkreis	46.44	—	—	—	—
4	37	Odenwaldkreis	46.44.1	—	—	—	—
4	37	Odenwaldkreis	46.44.2	—	—	—	—
4	37	Odenwaldkreis	46.45	—	—	—	—
4	37	Odenwaldkreis	46.46	•	•	•	•
4	37	Odenwaldkreis	46.46.1	•	•	•	•
4	37	Odenwaldkreis	46.46.2	•	•	•	•
4	37	Odenwaldkreis	46.47	•	•	•	•
4	37	Odenwaldkreis	46.48	—	—	—	—
4	37	Odenwaldkreis	46.49	7	9 068	3 319	12 387
4	37	Odenwaldkreis	46.49.1	—	—	—	—
4	37	Odenwaldkreis	46.49.2	•	•	•	•
4	37	Odenwaldkreis	46.49.3	•	•	•	•
4	37	Odenwaldkreis	46.49.4	4	7 349	3 079	10 428
4	37	Odenwaldkreis	46.49.5	—	—	—	—
4	37	Odenwaldkreis	46.5	•	•	•	•
4	37	Odenwaldkreis	46.51	•	•	•	•
4	37	Odenwaldkreis	46.52	•	•	•	•
4	37	Odenwaldkreis	46.6	26	77 636	13 112	90 748
4	37	Odenwaldkreis	46.61	6	8 211	3 777	11 988
4	37	Odenwaldkreis	46.62	3	1 866	108	1 974
4	37	Odenwaldkreis	46.63	•	•	•	•
4	37	Odenwaldkreis	46.64	—	—	—	—
4	37	Odenwaldkreis	46.65	—	—	—	—
4	37	Odenwaldkreis	46.66	•	•	•	•
4	37	Odenwaldkreis	46.69	11	63 456	8 987	72 443
4	37	Odenwaldkreis	46.7	30	103 876	536	104 412
4	37	Odenwaldkreis	46.71	•	•	•	•
4	37	Odenwaldkreis	46.71.1	—	—	—	—
4	37	Odenwaldkreis	46.71.2	•	•	•	•
4	37	Odenwaldkreis	46.72	•	•	•	•
4	37	Odenwaldkreis	46.73	15	18 960	109	19 069
4	37	Odenwaldkreis	46.73.1	•	•	•	•
4	37	Odenwaldkreis	46.73.2	3	2 708	22	2 729
4	37	Odenwaldkreis	46.73.3	•	•	•	•
4	37	Odenwaldkreis	46.73.4	8	15 369	88	15 456
4	37	Odenwaldkreis	46.73.5	—	—	—	—
4	37	Odenwaldkreis	46.73.6	—	—	—	—
4	37	Odenwaldkreis	46.73.7	—	—	—	—
4	37	Odenwaldkreis	46.73.8	—	—	—	—
4	37	Odenwaldkreis	46.74	3	1 563	66	1 630
4	37	Odenwaldkreis	46.74.1	•	•	•	•
4	37	Odenwaldkreis	46.74.2	—	—	—	—
4	37	Odenwaldkreis	46.74.3	•	•	•	•

6. Umsatzsteuerpflichtige und steuerbarer Umsatz 2019 in den kreisfreien Städten, Landkreisen und Regierungsbezirken nach wirtschaftlicher Gliederung

Regierungsbezirk	Kreisfreie Städte / Landkreise	Name	WZ 2008	Steuerpflichtige	Steuerbarer Umsatz		
					Lieferungen und Leistungen	innergemeinschaftliche Erwerbe	Insgesamt
				Anzahl			
4	37	Odenwaldkreis	46.75	•	•	•	•
4	37	Odenwaldkreis	46.76	—	—	—	—
4	37	Odenwaldkreis	46.77	6	3 840	244	4 084
4	37	Odenwaldkreis	46.9	•	•	•	•
4	37	Odenwaldkreis	47	393	272 645	13 725	286 370
4	37	Odenwaldkreis	47.1	43	75 767	356	76 123
4	37	Odenwaldkreis	47.11	20	66 411	158	66 569
4	37	Odenwaldkreis	47.19	23	9 356	198	9 554
4	37	Odenwaldkreis	47.2	52	15 166	115	15 281
4	37	Odenwaldkreis	47.21	12	3 195	•	•
4	37	Odenwaldkreis	47.22	11	4 531	—	4 531
4	37	Odenwaldkreis	47.23	—	—	—	—
4	37	Odenwaldkreis	47.24	•	•	•	•
4	37	Odenwaldkreis	47.25	10	3 429	33	3 461
4	37	Odenwaldkreis	47.26	•	•	•	•
4	37	Odenwaldkreis	47.29	11	2 130	81	2 211
4	37	Odenwaldkreis	47.3	11	11 949	2	11 951
4	37	Odenwaldkreis	47.30.1	•	•	•	•
4	37	Odenwaldkreis	47.30.2	•	•	•	•
4	37	Odenwaldkreis	47.4	16	9 932	16	9 949
4	37	Odenwaldkreis	47.41	•	•	•	•
4	37	Odenwaldkreis	47.42	•	•	•	•
4	37	Odenwaldkreis	47.43	10	7 956	16	7 973
4	37	Odenwaldkreis	47.5	75	36 440	7 082	43 521
4	37	Odenwaldkreis	47.51	3	496	•	•
4	37	Odenwaldkreis	47.52	27	17 662	3 016	20 678
4	37	Odenwaldkreis	47.52.1	12	4 347	8	4 355
4	37	Odenwaldkreis	47.52.3	15	13 315	3 008	16 323
4	37	Odenwaldkreis	47.53	8	1 136	•	•
4	37	Odenwaldkreis	47.54	14	5 940	1	5 940
4	37	Odenwaldkreis	47.59	23	11 206	4 022	15 228
4	37	Odenwaldkreis	47.59.1	•	•	•	•
4	37	Odenwaldkreis	47.59.2	6	4 743	2 199	6 942
4	37	Odenwaldkreis	47.59.3	•	•	•	•
4	37	Odenwaldkreis	47.59.9	10	3 279	14	3 293
4	37	Odenwaldkreis	47.6	29	7 737	694	8 431
4	37	Odenwaldkreis	47.61	3	1 505	—	1 505
4	37	Odenwaldkreis	47.62	10	1 270	4	1 274
4	37	Odenwaldkreis	47.62.1	4	620	•	•
4	37	Odenwaldkreis	47.62.2	6	650	•	•
4	37	Odenwaldkreis	47.63	—	—	—	—
4	37	Odenwaldkreis	47.64	10	4 076	551	4 628
4	37	Odenwaldkreis	47.64.1	•	•	•	•
4	37	Odenwaldkreis	47.64.2	•	•	•	•
4	37	Odenwaldkreis	47.65	6	886	138	1 025
4	37	Odenwaldkreis	47.7	119	95 859	1 203	97 062
4	37	Odenwaldkreis	47.71	17	3 346	111	3 457
4	37	Odenwaldkreis	47.72	5	864	50	914
4	37	Odenwaldkreis	47.72.1	•	•	•	•
4	37	Odenwaldkreis	47.72.2	•	•	•	•
4	37	Odenwaldkreis	47.73	17	58 347	35	58 383
4	37	Odenwaldkreis	47.74	•	•	•	•
4	37	Odenwaldkreis	47.75	•	•	•	•
4	37	Odenwaldkreis	47.76	18	5 752	488	6 240

6. Umsatzsteuerpflichtige und steuerbarer Umsatz 2019 in den kreisfreien Städten, Landkreisen und Regierungsbezirken nach wirtschaftlicher Gliederung

Regierungsbezirk	Kreisfreie Städte / Landkreise	Name	WZ 2008	Steuerpflichtige	Steuerbarer Umsatz		
					Lieferungen und Leistungen	innergemein-schaftliche Erwerbe	Insgesamt
				Anzahl			
4	37	Odenwaldkreis	47.76.1	•	•	•	•
4	37	Odenwaldkreis	47.76.2	•	•	•	•
4	37	Odenwaldkreis	47.77	8	1 089	23	1 112
4	37	Odenwaldkreis	47.78	32	6 319	125	6 445
4	37	Odenwaldkreis	47.78.1	8	2 961	64	3 026
4	37	Odenwaldkreis	47.78.2	—	—	—	—
4	37	Odenwaldkreis	47.78.3	13	1 588	48	1 635
4	37	Odenwaldkreis	47.78.9	11	1 771	13	1 784
4	37	Odenwaldkreis	47.79	6	891	17	909
4	37	Odenwaldkreis	47.79.1	•	•	•	•
4	37	Odenwaldkreis	47.79.2	—	—	—	—
4	37	Odenwaldkreis	47.79.9	•	•	•	•
4	37	Odenwaldkreis	47.8	6	1 373	—	1 373
4	37	Odenwaldkreis	47.81	•	•	•	•
4	37	Odenwaldkreis	47.82	•	•	•	•
4	37	Odenwaldkreis	47.89	—	—	—	—
4	37	Odenwaldkreis	47.9	42	18 421	4 258	22 679
4	37	Odenwaldkreis	47.91	18	8 043	2 004	10 047
4	37	Odenwaldkreis	47.99	24	10 377	2 254	12 632
4	37	Odenwaldkreis	47.99.1	•	•	•	•
4	37	Odenwaldkreis	47.99.9	•	•	•	•
4	37	Odenwaldkreis	H	104	57 163	536	57 700
4	37	Odenwaldkreis	49	59	44 477	288	44 765
4	37	Odenwaldkreis	49.1	—	—	—	—
4	37	Odenwaldkreis	49.2	—	—	—	—
4	37	Odenwaldkreis	49.3	18	23 745	180	23 925
4	37	Odenwaldkreis	49.31	5	18 201	•	•
4	37	Odenwaldkreis	49.32	6	1 225	•	•
4	37	Odenwaldkreis	49.39	7	4 318	180	4 498
4	37	Odenwaldkreis	49.39.1	•	•	•	•
4	37	Odenwaldkreis	49.39.2	•	•	•	•
4	37	Odenwaldkreis	49.39.9	—	—	—	—
4	37	Odenwaldkreis	49.4	41	20 733	108	20 841
4	37	Odenwaldkreis	49.41	•	•	•	•
4	37	Odenwaldkreis	49.42	•	•	•	•
4	37	Odenwaldkreis	49.5	—	—	—	—
4	37	Odenwaldkreis	50	•	•	•	•
4	37	Odenwaldkreis	50.1	—	—	—	—
4	37	Odenwaldkreis	50.2	—	—	—	—
4	37	Odenwaldkreis	50.3	—	—	—	—
4	37	Odenwaldkreis	50.4	•	•	•	•
4	37	Odenwaldkreis	51	—	—	—	—
4	37	Odenwaldkreis	51.1	—	—	—	—
4	37	Odenwaldkreis	51.2	—	—	—	—
4	37	Odenwaldkreis	51.21	—	—	—	—
4	37	Odenwaldkreis	51.22	—	—	—	—
4	37	Odenwaldkreis	52	26	8 665	196	8 860
4	37	Odenwaldkreis	52.1	•	•	•	•
4	37	Odenwaldkreis	52.2	•	•	•	•
4	37	Odenwaldkreis	52.21	4	623	23	645
4	37	Odenwaldkreis	52.21.1	—	—	—	—
4	37	Odenwaldkreis	52.21.2	—	—	—	—
4	37	Odenwaldkreis	52.21.3	—	—	—	—
4	37	Odenwaldkreis	52.21.4	—	—	—	—

6. Umsatzsteuerpflichtige und steuerbarer Umsatz 2019 in den kreisfreien Städten, Landkreisen und Regierungsbezirken nach wirtschaftlicher Gliederung

Regierungsbezirk	Kreisfreie Städte / Landkreise	Name	WZ 2008	Steuerpflichtige	Steuerbarer Umsatz		
					Lieferungen und Leistungen	innergemeinschaftliche Erwerbe	Insgesamt
				Anzahl	1 000 Euro		
4	37	Odenwaldkreis	52.21.5	—	—	—	—
4	37	Odenwaldkreis	52.21.9	4	623	23	645
4	37	Odenwaldkreis	52.22	•	•	•	•
4	37	Odenwaldkreis	52.22.1	—	—	—	—
4	37	Odenwaldkreis	52.22.2	—	—	—	—
4	37	Odenwaldkreis	52.22.3	—	—	—	—
4	37	Odenwaldkreis	52.22.9	•	•	•	•
4	37	Odenwaldkreis	52.23	•	•	•	•
4	37	Odenwaldkreis	52.23.1	—	—	—	—
4	37	Odenwaldkreis	52.23.9	•	•	•	•
4	37	Odenwaldkreis	52.24	—	—	—	—
4	37	Odenwaldkreis	52.29	19	7 674	173	7 847
4	37	Odenwaldkreis	52.29.1	•	•	•	•
4	37	Odenwaldkreis	52.29.2	—	—	—	—
4	37	Odenwaldkreis	52.29.9	•	•	•	•
4	37	Odenwaldkreis	53	•	•	•	•
4	37	Odenwaldkreis	53.1	—	—	—	—
4	37	Odenwaldkreis	53.2	•	•	•	•
4	37	Odenwaldkreis	I	315	63 452	568	64 020
4	37	Odenwaldkreis	55	87	27 472	453	27 925
4	37	Odenwaldkreis	55.1	•	•	•	•
4	37	Odenwaldkreis	55.10.1	10	5 671	17	5 688
4	37	Odenwaldkreis	55.10.2	•	•	•	•
4	37	Odenwaldkreis	55.10.3	47	12 146	432	12 578
4	37	Odenwaldkreis	55.10.4	•	•	•	•
4	37	Odenwaldkreis	55.2	13	4 218	—	4 218
4	37	Odenwaldkreis	55.20.1	•	•	•	•
4	37	Odenwaldkreis	55.20.2	•	•	•	•
4	37	Odenwaldkreis	55.20.3	8	800	—	800
4	37	Odenwaldkreis	55.20.4	•	•	•	•
4	37	Odenwaldkreis	55.3	—	—	—	—
4	37	Odenwaldkreis	55.9	•	•	•	•
4	37	Odenwaldkreis	55.90.1	•	•	•	•
4	37	Odenwaldkreis	55.90.9	—	—	—	—
4	37	Odenwaldkreis	56	228	35 980	116	36 096
4	37	Odenwaldkreis	56.1	149	28 619	74	28 693
4	37	Odenwaldkreis	56.10.1	78	17 265	—	17 265
4	37	Odenwaldkreis	56.10.2	•	•	•	•
4	37	Odenwaldkreis	56.10.3	50	7 055	11	7 066
4	37	Odenwaldkreis	56.10.4	12	1 929	13	1 942
4	37	Odenwaldkreis	56.10.5	•	•	•	•
4	37	Odenwaldkreis	56.2	8	727	•	•
4	37	Odenwaldkreis	56.21	5	423	•	•
4	37	Odenwaldkreis	56.29	3	304	•	•
4	37	Odenwaldkreis	56.3	71	6 634	•	•
4	37	Odenwaldkreis	56.30.1	63	5 627	42	5 668
4	37	Odenwaldkreis	56.30.2	—	—	—	—
4	37	Odenwaldkreis	56.30.3	•	•	•	•
4	37	Odenwaldkreis	56.30.4	—	—	—	—
4	37	Odenwaldkreis	56.30.9	•	•	•	•
4	37	Odenwaldkreis	J	127	27 918	757	28 676
4	37	Odenwaldkreis	58	11	5 151	203	5 354
4	37	Odenwaldkreis	58.1	11	5 151	203	5 354
4	37	Odenwaldkreis	58.11	6	4 009	203	4 212

6. Umsatzsteuerpflichtige und steuerbarer Umsatz 2019 in den kreisfreien Städten, Landkreisen und Regierungsbezirken nach wirtschaftlicher Gliederung

Regierungsbezirk	Kreisfreie Städte / Landkreise	Name	WZ 2008	Steuerpflichtige	Steuerbarer Umsatz		
					Lieferungen und Leistungen	innergemeinschaftliche Erwerbe	Insgesamt
				Anzahl	1 000 Euro		
4	37	Odenwaldkreis	58.12	—	—	—	—
4	37	Odenwaldkreis	58.13	—	—	—	—
4	37	Odenwaldkreis	58.14	•	•	•	•
4	37	Odenwaldkreis	58.19	•	•	•	•
4	37	Odenwaldkreis	58.2	—	—	—	—
4	37	Odenwaldkreis	58.21	—	—	—	—
4	37	Odenwaldkreis	58.29	—	—	—	—
4	37	Odenwaldkreis	59	•	•	•	•
4	37	Odenwaldkreis	59.1	4	4 460	67	4 527
4	37	Odenwaldkreis	59.11	•	•	•	•
4	37	Odenwaldkreis	59.12	—	—	—	—
4	37	Odenwaldkreis	59.13	—	—	—	—
4	37	Odenwaldkreis	59.14	•	•	•	•
4	37	Odenwaldkreis	59.2	•	•	•	•
4	37	Odenwaldkreis	59.20.1	•	•	•	•
4	37	Odenwaldkreis	59.20.2	•	•	•	•
4	37	Odenwaldkreis	59.20.3	•	•	•	•
4	37	Odenwaldkreis	60	—	—	—	—
4	37	Odenwaldkreis	60.1	—	—	—	—
4	37	Odenwaldkreis	60.2	—	—	—	—
4	37	Odenwaldkreis	61	•	•	•	•
4	37	Odenwaldkreis	61.1	•	•	•	•
4	37	Odenwaldkreis	61.2	•	•	•	•
4	37	Odenwaldkreis	61.3	—	—	—	—
4	37	Odenwaldkreis	61.9	—	—	—	—
4	37	Odenwaldkreis	61.90.1	—	—	—	—
4	37	Odenwaldkreis	61.90.9	—	—	—	—
4	37	Odenwaldkreis	62	84	13 353	88	13 441
4	37	Odenwaldkreis	62.01	39	6 108	82	6 190
4	37	Odenwaldkreis	62.01.1	19	1 887	15	1 902
4	37	Odenwaldkreis	62.01.9	20	4 221	67	4 289
4	37	Odenwaldkreis	62.02	30	4 561	5	4 565
4	37	Odenwaldkreis	62.03	5	368	•	•
4	37	Odenwaldkreis	62.09	10	2 316	•	•
4	37	Odenwaldkreis	63	22	4 655	400	5 055
4	37	Odenwaldkreis	63.1	•	•	•	•
4	37	Odenwaldkreis	63.11	—	—	—	—
4	37	Odenwaldkreis	63.12	•	•	•	•
4	37	Odenwaldkreis	63.9	•	•	•	•
4	37	Odenwaldkreis	63.91	—	—	—	—
4	37	Odenwaldkreis	63.99	•	•	•	•
4	37	Odenwaldkreis	K	13	11 767	•	•
4	37	Odenwaldkreis	64	•	•	•	•
4	37	Odenwaldkreis	64.1	•	•	•	•
4	37	Odenwaldkreis	64.11	—	—	—	—
4	37	Odenwaldkreis	64.19	•	•	•	•
4	37	Odenwaldkreis	64.19.1	—	—	—	—
4	37	Odenwaldkreis	64.19.2	•	•	•	•
4	37	Odenwaldkreis	64.19.3	—	—	—	—
4	37	Odenwaldkreis	64.19.4	—	—	—	—
4	37	Odenwaldkreis	64.19.5	—	—	—	—
4	37	Odenwaldkreis	64.19.6	—	—	—	—
4	37	Odenwaldkreis	64.2	—	—	—	—
4	37	Odenwaldkreis	64.3	—	—	—	—

6. Umsatzsteuerpflichtige und steuerbarer Umsatz 2019 in den kreisfreien Städten, Landkreisen und Regierungsbezirken nach wirtschaftlicher Gliederung

Regierungsbezirk	Kreisfreie Städte / Landkreise	Name	WZ 2008	Steuerpflichtige	Steuerbarer Umsatz		
					Lieferungen und Leistungen	innergemeinschaftliche Erwerbe	Insgesamt
				Anzahl			
4	37	Odenwaldkreis	64.9	•	•	•	•
4	37	Odenwaldkreis	64.91	—	—	—	—
4	37	Odenwaldkreis	64.92	—	—	—	—
4	37	Odenwaldkreis	64.92.1	—	—	—	—
4	37	Odenwaldkreis	64.92.2	—	—	—	—
4	37	Odenwaldkreis	64.99	•	•	•	•
4	37	Odenwaldkreis	64.99.1	•	•	•	•
4	37	Odenwaldkreis	64.99.9	—	—	—	—
4	37	Odenwaldkreis	65	—	—	—	—
4	37	Odenwaldkreis	65.1	—	—	—	—
4	37	Odenwaldkreis	65.11	—	—	—	—
4	37	Odenwaldkreis	65.12	—	—	—	—
4	37	Odenwaldkreis	65.12.1	—	—	—	—
4	37	Odenwaldkreis	65.12.2	—	—	—	—
4	37	Odenwaldkreis	65.2	—	—	—	—
4	37	Odenwaldkreis	65.3	—	—	—	—
4	37	Odenwaldkreis	66	•	•	•	•
4	37	Odenwaldkreis	66.1	•	•	•	•
4	37	Odenwaldkreis	66.11	—	—	—	—
4	37	Odenwaldkreis	66.12	—	—	—	—
4	37	Odenwaldkreis	66.19	•	•	•	•
4	37	Odenwaldkreis	66.2	9	515	—	515
4	37	Odenwaldkreis	66.21	•	•	•	•
4	37	Odenwaldkreis	66.22	•	•	•	•
4	37	Odenwaldkreis	66.29	—	—	—	—
4	37	Odenwaldkreis	66.3	—	—	—	—
4	37	Odenwaldkreis	L	381	59 676	181	59 858
4	37	Odenwaldkreis	68	381	59 676	181	59 858
4	37	Odenwaldkreis	68.1	11	4 051	•	•
4	37	Odenwaldkreis	68.2	328	48 983	173	49 156
4	37	Odenwaldkreis	68.3	42	6 643	•	•
4	37	Odenwaldkreis	68.31	22	2 371	•	•
4	37	Odenwaldkreis	68.32	20	4 272	8	4 280
4	37	Odenwaldkreis	M	384	100 190	2 303	102 493
4	37	Odenwaldkreis	69	85	22 116	—	22 116
4	37	Odenwaldkreis	69.1	35	7 218	•	•
4	37	Odenwaldkreis	69.10.1	•	•	•	•
4	37	Odenwaldkreis	69.10.2	21	2 952	•	•
4	37	Odenwaldkreis	69.10.3	—	—	—	—
4	37	Odenwaldkreis	69.10.4	—	—	—	—
4	37	Odenwaldkreis	69.10.9	•	•	•	•
4	37	Odenwaldkreis	69.2	50	14 898	•	•
4	37	Odenwaldkreis	69.20.1	•	•	•	•
4	37	Odenwaldkreis	69.20.2	•	•	•	•
4	37	Odenwaldkreis	69.20.3	32	13 607	—	13 607
4	37	Odenwaldkreis	69.20.4	15	1 158	•	•
4	37	Odenwaldkreis	70	67	19 402	1 367	20 768
4	37	Odenwaldkreis	70.1	11	10 233	1 276	11 509
4	37	Odenwaldkreis	70.10.1	•	•	•	•
4	37	Odenwaldkreis	70.10.9	•	•	•	•
4	37	Odenwaldkreis	70.2	56	9 168	91	9 259
4	37	Odenwaldkreis	70.21	•	•	•	•
4	37	Odenwaldkreis	70.22	•	•	•	•
4	37	Odenwaldkreis	71	144	44 742	922	45 664

6. Umsatzsteuerpflichtige und steuerbarer Umsatz 2019 in den kreisfreien Städten, Landkreisen und Regierungsbezirken nach wirtschaftlicher Gliederung

Regierungsbezirk	Kreisfreie Städte / Landkreise	Name	WZ 2008	Steuerpflichtige	Steuerbarer Umsatz		
					Lieferungen und Leistungen	innergemein-schaftliche Erwerbe	Insgesamt
Anzahl							
4	37	Odenwaldkreis	71.1	140	44 378	•	•
4	37	Odenwaldkreis	71.11	32	5 425	•	•
4	37	Odenwaldkreis	71.11.1	18	2 955	—	2 956
4	37	Odenwaldkreis	71.11.2	5	342	•	•
4	37	Odenwaldkreis	71.11.3	6	1 730	1	1 732
4	37	Odenwaldkreis	71.11.4	3	398	•	•
4	37	Odenwaldkreis	71.12	108	38 953	920	39 873
4	37	Odenwaldkreis	71.12.1	43	7 446	—	7 446
4	37	Odenwaldkreis	71.12.2	43	28 694	918	29 612
4	37	Odenwaldkreis	71.12.3	—	—	—	—
4	37	Odenwaldkreis	71.12.9	22	2 813	2	2 815
4	37	Odenwaldkreis	71.2	4	364	•	•
4	37	Odenwaldkreis	72	8	1 114	•	•
4	37	Odenwaldkreis	72.1	•	•	•	•
4	37	Odenwaldkreis	72.11	—	—	—	—
4	37	Odenwaldkreis	72.19	•	•	•	•
4	37	Odenwaldkreis	72.2	•	•	•	•
4	37	Odenwaldkreis	73	21	5 175	5	5 180
4	37	Odenwaldkreis	73.1	21	5 175	5	5 180
4	37	Odenwaldkreis	73.11	•	•	•	•
4	37	Odenwaldkreis	73.12	•	•	•	•
4	37	Odenwaldkreis	73.2	—	—	—	—
4	37	Odenwaldkreis	74	40	3 981	8	3 989
4	37	Odenwaldkreis	74.1	12	920	3	923
4	37	Odenwaldkreis	74.10.1	•	•	•	•
4	37	Odenwaldkreis	74.10.2	9	583	1	585
4	37	Odenwaldkreis	74.10.3	•	•	•	•
4	37	Odenwaldkreis	74.2	9	563	5	568
4	37	Odenwaldkreis	74.20.1	9	563	5	568
4	37	Odenwaldkreis	74.20.2	—	—	—	—
4	37	Odenwaldkreis	74.3	4	211	•	•
4	37	Odenwaldkreis	74.30.1	•	•	•	•
4	37	Odenwaldkreis	74.30.2	•	•	•	•
4	37	Odenwaldkreis	74.9	15	2 287	•	•
4	37	Odenwaldkreis	75	19	3 660	•	•
4	37	Odenwaldkreis	75.00.1	•	•	•	•
4	37	Odenwaldkreis	75.00.9	•	•	•	•
4	37	Odenwaldkreis	N	251	154 799	1 428	156 228
4	37	Odenwaldkreis	77	31	13 981	100	14 081
4	37	Odenwaldkreis	77.1	11	2 461	•	•
4	37	Odenwaldkreis	77.11	6	1 560	•	•
4	37	Odenwaldkreis	77.12	5	901	•	•
4	37	Odenwaldkreis	77.2	—	—	—	—
4	37	Odenwaldkreis	77.21	—	—	—	—
4	37	Odenwaldkreis	77.22	—	—	—	—
4	37	Odenwaldkreis	77.29	—	—	—	—
4	37	Odenwaldkreis	77.3	20	11 520	•	•
4	37	Odenwaldkreis	77.31	•	•	•	•
4	37	Odenwaldkreis	77.32	•	•	•	•
4	37	Odenwaldkreis	77.33	—	—	—	—
4	37	Odenwaldkreis	77.34	—	—	—	—
4	37	Odenwaldkreis	77.35	—	—	—	—
4	37	Odenwaldkreis	77.39	•	•	•	•
4	37	Odenwaldkreis	77.4	—	—	—	—

6. Umsatzsteuerpflichtige und steuerbarer Umsatz 2019 in den kreisfreien Städten, Landkreisen und Regierungsbezirken nach wirtschaftlicher Gliederung

Regierungsbezirk	Kreisfreie Städte / Landkreise	Name	WZ 2008	Steuerpflichtige	Steuerbarer Umsatz		
					Lieferungen und Leistungen	innergemeinschaftliche Erwerbe	Insgesamt
				Anzahl			
4	37	Odenwaldkreis	78	12	8 774	198	8 972
4	37	Odenwaldkreis	78.1	5	2 854	•	•
4	37	Odenwaldkreis	78.2	3	4 733	198	4 930
4	37	Odenwaldkreis	78.3	4	1 187	•	•
4	37	Odenwaldkreis	79	13	3 745	5	3 750
4	37	Odenwaldkreis	79.1	•	•	•	•
4	37	Odenwaldkreis	79.11	10	1 565	•	•
4	37	Odenwaldkreis	79.12	•	•	•	•
4	37	Odenwaldkreis	79.9	•	•	•	•
4	37	Odenwaldkreis	80	5	7 035	1	7 035
4	37	Odenwaldkreis	80.1	5	7 035	1	7 035
4	37	Odenwaldkreis	80.2	—	—	—	—
4	37	Odenwaldkreis	80.3	—	—	—	—
4	37	Odenwaldkreis	81	148	111 490	1 124	112 614
4	37	Odenwaldkreis	81.1	45	3 793	—	3 793
4	37	Odenwaldkreis	81.2	54	96 577	948	97 526
4	37	Odenwaldkreis	81.21	31	31 678	3	31 681
4	37	Odenwaldkreis	81.22	•	•	•	•
4	37	Odenwaldkreis	81.22.1	•	•	•	•
4	37	Odenwaldkreis	81.22.9	•	•	•	•
4	37	Odenwaldkreis	81.29	•	•	•	•
4	37	Odenwaldkreis	81.29.1	•	•	•	•
4	37	Odenwaldkreis	81.29.2	•	•	•	•
4	37	Odenwaldkreis	81.29.9	•	•	•	•
4	37	Odenwaldkreis	81.3	49	11 120	176	11 295
4	37	Odenwaldkreis	81.30.1	41	8 888	104	8 992
4	37	Odenwaldkreis	81.30.9	8	2 231	72	2 304
4	37	Odenwaldkreis	82	42	9 775	—	9 775
4	37	Odenwaldkreis	82.1	18	942	•	•
4	37	Odenwaldkreis	82.11	10	574	•	•
4	37	Odenwaldkreis	82.19	8	368	•	•
4	37	Odenwaldkreis	82.2	•	•	•	•
4	37	Odenwaldkreis	82.3	•	•	•	•
4	37	Odenwaldkreis	82.9	19	6 618	—	6 618
4	37	Odenwaldkreis	82.91	•	•	•	•
4	37	Odenwaldkreis	82.91.1	•	•	•	•
4	37	Odenwaldkreis	82.91.2	—	—	—	—
4	37	Odenwaldkreis	82.92	•	•	•	•
4	37	Odenwaldkreis	82.99	•	•	•	•
4	37	Odenwaldkreis	82.99.1	•	•	•	•
4	37	Odenwaldkreis	82.99.9	13	756	•	•
4	37	Odenwaldkreis	O	—	—	—	—
4	37	Odenwaldkreis	P	60	9 116	1 266	10 381
4	37	Odenwaldkreis	85	60	9 116	1 266	10 381
4	37	Odenwaldkreis	85.1	—	—	—	—
4	37	Odenwaldkreis	85.2	—	—	—	—
4	37	Odenwaldkreis	85.3	•	•	•	•
4	37	Odenwaldkreis	85.31	•	•	•	•
4	37	Odenwaldkreis	85.32	•	•	•	•
4	37	Odenwaldkreis	85.4	—	—	—	—
4	37	Odenwaldkreis	85.41	—	—	—	—
4	37	Odenwaldkreis	85.42	—	—	—	—
4	37	Odenwaldkreis	85.42.1	—	—	—	—
4	37	Odenwaldkreis	85.42.2	—	—	—	—

6. Umsatzsteuerpflichtige und steuerbarer Umsatz 2019 in den kreisfreien Städten, Landkreisen und Regierungsbezirken nach wirtschaftlicher Gliederung

Regierungsbezirk	Kreisfreie Städte / Landkreise	Name	WZ 2008	Steuerpflichtige	Steuerbarer Umsatz		
					Lieferungen und Leistungen	innergemein-schaftliche Erwerbe	Insgesamt
				Anzahl	1 000 Euro		
4	37	Odenwaldkreis	85.42.3	—	—	—	—
4	37	Odenwaldkreis	85.42.4	—	—	—	—
4	37	Odenwaldkreis	85.5	56	8 692	1 266	9 958
4	37	Odenwaldkreis	85.51	12	1 096	72	1 169
4	37	Odenwaldkreis	85.52	6	406	•	•
4	37	Odenwaldkreis	85.53	13	2 545	•	•
4	37	Odenwaldkreis	85.59	25	4 645	1 194	5 838
4	37	Odenwaldkreis	85.59.1	•	•	•	•
4	37	Odenwaldkreis	85.59.2	11	1 383	1	1 384
4	37	Odenwaldkreis	85.59.9	•	•	•	•
4	37	Odenwaldkreis	85.6	•	•	•	•
4	37	Odenwaldkreis	Q	55	21 025	83	21 108
4	37	Odenwaldkreis	86	44	14 024	•	•
4	37	Odenwaldkreis	86.1	•	•	•	•
4	37	Odenwaldkreis	86.10.1	—	—	—	—
4	37	Odenwaldkreis	86.10.2	—	—	—	—
4	37	Odenwaldkreis	86.10.3	•	•	•	•
4	37	Odenwaldkreis	86.2	22	9 868	32	9 899
4	37	Odenwaldkreis	86.21	—	—	—	—
4	37	Odenwaldkreis	86.22	9	2 006	•	•
4	37	Odenwaldkreis	86.23	13	7 862	•	•
4	37	Odenwaldkreis	86.9	•	•	•	•
4	37	Odenwaldkreis	86.90.1	•	•	•	•
4	37	Odenwaldkreis	86.90.2	•	•	•	•
4	37	Odenwaldkreis	86.90.3	•	•	•	•
4	37	Odenwaldkreis	86.90.9	15	3 106	51	3 157
4	37	Odenwaldkreis	87	—	—	—	—
4	37	Odenwaldkreis	87.1	—	—	—	—
4	37	Odenwaldkreis	87.2	—	—	—	—
4	37	Odenwaldkreis	87.3	—	—	—	—
4	37	Odenwaldkreis	87.9	—	—	—	—
4	37	Odenwaldkreis	88	11	7 001	•	•
4	37	Odenwaldkreis	88.1	5	5 747	•	•
4	37	Odenwaldkreis	88.10.1	•	•	•	•
4	37	Odenwaldkreis	88.10.2	•	•	•	•
4	37	Odenwaldkreis	88.9	6	1 254	•	•
4	37	Odenwaldkreis	88.91	—	—	—	—
4	37	Odenwaldkreis	88.99	6	1 254	•	•
4	37	Odenwaldkreis	R	96	16 161	75	16 236
4	37	Odenwaldkreis	90	31	6 033	13	6 046
4	37	Odenwaldkreis	90.01	10	626	•	•
4	37	Odenwaldkreis	90.01.1	—	—	—	—
4	37	Odenwaldkreis	90.01.2	3	230	•	•
4	37	Odenwaldkreis	90.01.3	—	—	—	—
4	37	Odenwaldkreis	90.01.4	7	396	•	•
4	37	Odenwaldkreis	90.02	•	•	•	•
4	37	Odenwaldkreis	90.03	18	2 018	•	•
4	37	Odenwaldkreis	90.03.1	—	—	—	—
4	37	Odenwaldkreis	90.03.2	4	162	•	•
4	37	Odenwaldkreis	90.03.3	10	1 623	•	•
4	37	Odenwaldkreis	90.03.4	—	—	—	—
4	37	Odenwaldkreis	90.03.5	4	233	•	•
4	37	Odenwaldkreis	90.04	•	•	•	•
4	37	Odenwaldkreis	90.04.1	•	•	•	•

6. Umsatzsteuerpflichtige und steuerbarer Umsatz 2019 in den kreisfreien Städten, Landkreisen und Regierungsbezirken nach wirtschaftlicher Gliederung

Regierungsbezirk	Kreisfreie Städte / Landkreise	Name	WZ 2008	Steuerpflichtige	Steuerbarer Umsatz		
					Lieferungen und Leistungen	innergemeinschaftliche Erwerbe	Insgesamt
				Anzahl			
4	37	Odenwaldkreis	90.04.2	—	—	—	—
4	37	Odenwaldkreis	90.04.3	—	—	—	—
4	37	Odenwaldkreis	91	•	•	•	•
4	37	Odenwaldkreis	91.01	—	—	—	—
4	37	Odenwaldkreis	91.02	•	•	•	•
4	37	Odenwaldkreis	91.03	—	—	—	—
4	37	Odenwaldkreis	91.04	•	•	•	•
4	37	Odenwaldkreis	92	•	•	•	•
4	37	Odenwaldkreis	92.00.1	•	•	•	•
4	37	Odenwaldkreis	92.00.2	—	—	—	—
4	37	Odenwaldkreis	92.00.3	•	•	•	•
4	37	Odenwaldkreis	93	53	7 707	61	7 768
4	37	Odenwaldkreis	93.1	49	6 379	•	•
4	37	Odenwaldkreis	93.11	9	1 186	•	•
4	37	Odenwaldkreis	93.12	27	1 508	46	1 554
4	37	Odenwaldkreis	93.13	9	2 547	5	2 551
4	37	Odenwaldkreis	93.19	4	1 139	•	•
4	37	Odenwaldkreis	93.2	4	1 328	•	•
4	37	Odenwaldkreis	93.21	•	•	•	•
4	37	Odenwaldkreis	93.29	•	•	•	•
4	37	Odenwaldkreis	S	214	40 567	212	40 779
4	37	Odenwaldkreis	94	•	•	•	•
4	37	Odenwaldkreis	94.1	•	•	•	•
4	37	Odenwaldkreis	94.11	•	•	•	•
4	37	Odenwaldkreis	94.12	—	—	—	—
4	37	Odenwaldkreis	94.2	—	—	—	—
4	37	Odenwaldkreis	94.9	•	•	•	•
4	37	Odenwaldkreis	94.91	•	•	•	•
4	37	Odenwaldkreis	94.92	—	—	—	—
4	37	Odenwaldkreis	94.99	•	•	•	•
4	37	Odenwaldkreis	94.99.1	5	168	•	•
4	37	Odenwaldkreis	94.99.2	•	•	•	•
4	37	Odenwaldkreis	94.99.3	—	—	—	—
4	37	Odenwaldkreis	94.99.4	—	—	—	—
4	37	Odenwaldkreis	94.99.9	•	•	•	•
4	37	Odenwaldkreis	95	•	•	•	•
4	37	Odenwaldkreis	95.1	•	•	•	•
4	37	Odenwaldkreis	95.11	•	•	•	•
4	37	Odenwaldkreis	95.12	•	•	•	•
4	37	Odenwaldkreis	95.2	10	2 501	11	2 512
4	37	Odenwaldkreis	95.21	•	•	•	•
4	37	Odenwaldkreis	95.22	•	•	•	•
4	37	Odenwaldkreis	95.23	•	•	•	•
4	37	Odenwaldkreis	95.24	•	•	•	•
4	37	Odenwaldkreis	95.25	—	—	—	—
4	37	Odenwaldkreis	95.29	6	1 068	5	1 073
4	37	Odenwaldkreis	96	188	19 508	129	19 637
4	37	Odenwaldkreis	96.01	•	•	•	•
4	37	Odenwaldkreis	96.02	92	7 503	13	7 516
4	37	Odenwaldkreis	96.02.1	69	6 468	13	6 481
4	37	Odenwaldkreis	96.02.2	23	1 035	—	1 035
4	37	Odenwaldkreis	96.03	6	6 074	107	6 181
4	37	Odenwaldkreis	96.03.1	6	6 074	107	6 181
4	37	Odenwaldkreis	96.03.2	—	—	—	—

6. Umsatzsteuerpflichtige und steuerbarer Umsatz 2019 in den kreisfreien Städten, Landkreisen und Regierungsbezirken nach wirtschaftlicher Gliederung

Regierungsbezirk	Kreisfreie Städte / Landkreise	Name	WZ 2008	Steuerpflichtige	Steuerbarer Umsatz		
					Lieferungen und Leistungen	innergemein-schaftliche Erwerbe	Insgesamt
					1 000 Euro		
				Anzahl			
4	37 Odenwaldkreis		96.04	•	•	•	•
4	37 Odenwaldkreis		96.09	85	5 030	9	5 040
4	38 Offenbach		A - S	15 943	29 416 286	3 787 743	33 204 029
4	38 Offenbach		A	93	48 386	2 481	50 867
4	38 Offenbach		01	79	43 511	2 415	45 926
4	38 Offenbach		01.1	22	4 727	652	5 378
4	38 Offenbach		01.11	•	•	•	•
4	38 Offenbach		01.12	—	—	—	—
4	38 Offenbach		01.13	•	•	•	•
4	38 Offenbach		01.13.1	•	•	•	•
4	38 Offenbach		01.13.2	—	—	—	—
4	38 Offenbach		01.14	—	—	—	—
4	38 Offenbach		01.15	—	—	—	—
4	38 Offenbach		01.16	—	—	—	—
4	38 Offenbach		01.19	•	•	•	•
4	38 Offenbach		01.19.1	•	•	•	•
4	38 Offenbach		01.19.2	—	—	—	—
4	38 Offenbach		01.19.9	—	—	—	—
4	38 Offenbach		01.2	•	•	•	•
4	38 Offenbach		01.21	—	—	—	—
4	38 Offenbach		01.22	—	—	—	—
4	38 Offenbach		01.23	—	—	—	—
4	38 Offenbach		01.24	—	—	—	—
4	38 Offenbach		01.25	—	—	—	—
4	38 Offenbach		01.25.1	—	—	—	—
4	38 Offenbach		01.25.9	—	—	—	—
4	38 Offenbach		01.26	—	—	—	—
4	38 Offenbach		01.27	—	—	—	—
4	38 Offenbach		01.28	—	—	—	—
4	38 Offenbach		01.29	•	•	•	•
4	38 Offenbach		01.3	5	7 961	1 033	8 994
4	38 Offenbach		01.30.1	•	•	•	•
4	38 Offenbach		01.30.2	•	•	•	•
4	38 Offenbach		01.4	22	24 163	717	24 880
4	38 Offenbach		01.41	•	•	•	•
4	38 Offenbach		01.42	•	•	•	•
4	38 Offenbach		01.43	12	4 848	94	4 941
4	38 Offenbach		01.44	—	—	—	—
4	38 Offenbach		01.45	•	•	•	•
4	38 Offenbach		01.46	—	—	—	—
4	38 Offenbach		01.47	•	•	•	•
4	38 Offenbach		01.49	•	•	•	•
4	38 Offenbach		01.5	•	•	•	•
4	38 Offenbach		01.6	11	2 485	2	2 486
4	38 Offenbach		01.61	•	•	•	•
4	38 Offenbach		01.62	•	•	•	•
4	38 Offenbach		01.63	—	—	—	—
4	38 Offenbach		01.64	5	1 460	2	1 462
4	38 Offenbach		01.7	—	—	—	—
4	38 Offenbach		02	11	4 688	60	4 748
4	38 Offenbach		02.1	•	•	•	•
4	38 Offenbach		02.2	4	650	•	•
4	38 Offenbach		02.3	—	—	—	—
4	38 Offenbach		02.4	•	•	•	•

6. Umsatzsteuerpflichtige und steuerbarer Umsatz 2019 in den kreisfreien Städten, Landkreisen und Regierungsbezirken nach wirtschaftlicher Gliederung

Regierungsbezirk	Kreisfreie Städte / Landkreise	Name	WZ 2008	Steuerpflichtige	Steuerbarer Umsatz		
					Lieferungen und Leistungen	innergemeinschaftliche Erwerbe	Insgesamt
				Anzahl			
4	38	Offenbach	03	3	187	5	192
4	38	Offenbach	03.1
4	38	Offenbach	03.11	—	—	—	—
4	38	Offenbach	03.12
4	38	Offenbach	03.2
4	38	Offenbach	03.21	—	—	—	—
4	38	Offenbach	03.22
4	38	Offenbach	B
4	38	Offenbach	05	—	—	—	—
4	38	Offenbach	05.1	—	—	—	—
4	38	Offenbach	05.2	—	—	—	—
4	38	Offenbach	06	—	—	—	—
4	38	Offenbach	06.1	—	—	—	—
4	38	Offenbach	06.2	—	—	—	—
4	38	Offenbach	07	—	—	—	—
4	38	Offenbach	07.1	—	—	—	—
4	38	Offenbach	07.2	—	—	—	—
4	38	Offenbach	07.21	—	—	—	—
4	38	Offenbach	07.29	—	—	—	—
4	38	Offenbach	08
4	38	Offenbach	08.1
4	38	Offenbach	08.11	—	—	—	—
4	38	Offenbach	08.12
4	38	Offenbach	08.9
4	38	Offenbach	08.91	—	—	—	—
4	38	Offenbach	08.92	—	—	—	—
4	38	Offenbach	08.93	—	—	—	—
4	38	Offenbach	08.99
4	38	Offenbach	09
4	38	Offenbach	09.1
4	38	Offenbach	09.9
4	38	Offenbach	C	1 105	5 556 055	725 780	6 281 835
4	38	Offenbach	10	103	183 000	2 863	185 863
4	38	Offenbach	10.1	32	29 067	172	29 239
4	38	Offenbach	10.11
4	38	Offenbach	10.12
4	38	Offenbach	10.13
4	38	Offenbach	10.2	—	—	—	—
4	38	Offenbach	10.3
4	38	Offenbach	10.31	—	—	—	—
4	38	Offenbach	10.32
4	38	Offenbach	10.39
4	38	Offenbach	10.4	—	—	—	—
4	38	Offenbach	10.41	—	—	—	—
4	38	Offenbach	10.42	—	—	—	—
4	38	Offenbach	10.5	3	2 446	210	2 656
4	38	Offenbach	10.51	—	—	—	—
4	38	Offenbach	10.52	3	2 446	210	2 656
4	38	Offenbach	10.6
4	38	Offenbach	10.61	—	—	—	—
4	38	Offenbach	10.62
4	38	Offenbach	10.7	48	133 400	1 069	134 469
4	38	Offenbach	10.71
4	38	Offenbach	10.72	—	—	—	—

6. Umsatzsteuerpflichtige und steuerbarer Umsatz 2019 in den kreisfreien Städten, Landkreisen und Regierungsbezirken nach wirtschaftlicher Gliederung

Regierungsbezirk	Kreisfreie Städte / Landkreise	Name	WZ 2008	Steuerpflichtige	Steuerbarer Umsatz		
					Lieferungen und Leistungen	innergemein-schaftliche Erwerbe	Insgesamt
					1 000 Euro		
				Anzahl			
4	38	Offenbach	10.73	•	•	•	•
4	38	Offenbach	10.8	13	13 476	804	14 279
4	38	Offenbach	10.81	—	—	—	—
4	38	Offenbach	10.82	•	•	•	•
4	38	Offenbach	10.83	•	•	•	•
4	38	Offenbach	10.84	•	•	•	•
4	38	Offenbach	10.85	•	•	•	•
4	38	Offenbach	10.86	•	•	•	•
4	38	Offenbach	10.89	5	2 174	321	2 495
4	38	Offenbach	10.9	•	•	•	•
4	38	Offenbach	10.91	•	•	•	•
4	38	Offenbach	10.92	•	•	•	•
4	38	Offenbach	11	•	•	•	•
4	38	Offenbach	11.01	—	—	—	—
4	38	Offenbach	11.02	•	•	•	•
4	38	Offenbach	11.03	•	•	•	•
4	38	Offenbach	11.04	—	—	—	—
4	38	Offenbach	11.05	•	•	•	•
4	38	Offenbach	11.06	—	—	—	—
4	38	Offenbach	11.07	•	•	•	•
4	38	Offenbach	12	—	—	—	—
4	38	Offenbach	13	44	39 757	3 621	43 378
4	38	Offenbach	13.1	•	•	•	•
4	38	Offenbach	13.2	—	—	—	—
4	38	Offenbach	13.3	•	•	•	•
4	38	Offenbach	13.9	25	23 436	2 297	25 733
4	38	Offenbach	13.91	•	•	•	•
4	38	Offenbach	13.92	•	•	•	•
4	38	Offenbach	13.93	—	—	—	—
4	38	Offenbach	13.94	—	—	—	—
4	38	Offenbach	13.95	—	—	—	—
4	38	Offenbach	13.96	4	1 926	337	2 263
4	38	Offenbach	13.99	10	13 280	1 333	14 612
4	38	Offenbach	14	13	5 538	859	6 397
4	38	Offenbach	14.1	•	•	•	•
4	38	Offenbach	14.11	•	•	•	•
4	38	Offenbach	14.12	•	•	•	•
4	38	Offenbach	14.13	5	514	9	522
4	38	Offenbach	14.14	—	—	—	—
4	38	Offenbach	14.19	•	•	•	•
4	38	Offenbach	14.2	•	•	•	•
4	38	Offenbach	14.3	•	•	•	•
4	38	Offenbach	14.31	—	—	—	—
4	38	Offenbach	14.39	•	•	•	•
4	38	Offenbach	15	27	61 175	3 224	64 398
4	38	Offenbach	15.1	22	60 254	3 213	63 468
4	38	Offenbach	15.11	•	•	•	•
4	38	Offenbach	15.12	•	•	•	•
4	38	Offenbach	15.2	5	921	10	931
4	38	Offenbach	16	46	42 912	883	43 796
4	38	Offenbach	16.1	4	773	15	788
4	38	Offenbach	16.2	42	42 140	868	43 008
4	38	Offenbach	16.21	•	•	•	•
4	38	Offenbach	16.22	—	—	—	—

6. Umsatzsteuerpflichtige und steuerbarer Umsatz 2019 in den kreisfreien Städten, Landkreisen und Regierungsbezirken nach wirtschaftlicher Gliederung

Regierungsbezirk	Kreisfreie Städte / Landkreise	Name	WZ 2008	Steuerpflichtige	Steuerbarer Umsatz		
					Lieferungen und Leistungen	innergemein-schaftliche Erwerbe	Insgesamt
4	38	Offenbach	16.23	31	18 698	74	18 772
4	38	Offenbach	16.24
4	38	Offenbach	16.29
4	38	Offenbach	17	15	70 658	11 089	81 747
4	38	Offenbach	17.1	4	3 408	154	3 562
4	38	Offenbach	17.11	—	—	—	—
4	38	Offenbach	17.12	4	3 408	154	3 562
4	38	Offenbach	17.2	11	67 250	10 935	78 185
4	38	Offenbach	17.21
4	38	Offenbach	17.22	—	—	—	—
4	38	Offenbach	17.23
4	38	Offenbach	17.24	—	—	—	—
4	38	Offenbach	17.29	5	56 788	10 875	67 663
4	38	Offenbach	18	90	60 047	6 079	66 126
4	38	Offenbach	18.1	84	57 642	6 073	63 715
4	38	Offenbach	18.11
4	38	Offenbach	18.12	48	43 300	5 982	49 282
4	38	Offenbach	18.13	29	11 402	89	11 491
4	38	Offenbach	18.14
4	38	Offenbach	18.2	6	2 405	6	2 411
4	38	Offenbach	19
4	38	Offenbach	19.1	—	—	—	—
4	38	Offenbach	19.2
4	38	Offenbach	20
4	38	Offenbach	20.1	3	16 960	3 584	20 544
4	38	Offenbach	20.11	—	—	—	—
4	38	Offenbach	20.12	—	—	—	—
4	38	Offenbach	20.13	—	—	—	—
4	38	Offenbach	20.14	—	—	—	—
4	38	Offenbach	20.15	—	—	—	—
4	38	Offenbach	20.16	3	16 960	3 584	20 544
4	38	Offenbach	20.17	—	—	—	—
4	38	Offenbach	20.2	—	—	—	—
4	38	Offenbach	20.3
4	38	Offenbach	20.4	11	28 594	8 382	36 975
4	38	Offenbach	20.41
4	38	Offenbach	20.42
4	38	Offenbach	20.5
4	38	Offenbach	20.51	—	—	—	—
4	38	Offenbach	20.52	—	—	—	—
4	38	Offenbach	20.53	—	—	—	—
4	38	Offenbach	20.59
4	38	Offenbach	20.6	—	—	—	—
4	38	Offenbach	21
4	38	Offenbach	21.1	—	—	—	—
4	38	Offenbach	21.2
4	38	Offenbach	22	49	235 698	20 165	255 863
4	38	Offenbach	22.1
4	38	Offenbach	22.11
4	38	Offenbach	22.19
4	38	Offenbach	22.2
4	38	Offenbach	22.21	9	60 332	6 103	66 434
4	38	Offenbach	22.22	11	51 698	2 853	54 552
4	38	Offenbach	22.23

6. Umsatzsteuerpflichtige und steuerbarer Umsatz 2019 in den kreisfreien Städten, Landkreisen und Regierungsbezirken nach wirtschaftlicher Gliederung

Regierungsbezirk	Kreisfreie Städte / Landkreise	Name	WZ 2008	Steuerpflichtige	Steuerbarer Umsatz		
					Lieferungen und Leistungen	innergemein-schaftliche Erwerbe	Insgesamt
					1 000 Euro		
				Anzahl			
4	38	Offenbach	22.29	19	81 714	4 150	85 864
4	38	Offenbach	23	42	89 805	1 594	91 398
4	38	Offenbach	23.1	4	3 305	34	3 338
4	38	Offenbach	23.11	—	—	—	—
4	38	Offenbach	23.12	•	•	•	•
4	38	Offenbach	23.13	—	—	—	—
4	38	Offenbach	23.14	•	•	•	•
4	38	Offenbach	23.19	•	•	•	•
4	38	Offenbach	23.2	—	—	—	—
4	38	Offenbach	23.3	•	•	•	•
4	38	Offenbach	23.31	•	•	•	•
4	38	Offenbach	23.32	•	•	•	•
4	38	Offenbach	23.4	4	1 691	191	1 882
4	38	Offenbach	23.41	•	•	•	•
4	38	Offenbach	23.42	•	•	•	•
4	38	Offenbach	23.43	—	—	—	—
4	38	Offenbach	23.44	—	—	—	—
4	38	Offenbach	23.49	—	—	—	—
4	38	Offenbach	23.5	•	•	•	•
4	38	Offenbach	23.51	•	•	•	•
4	38	Offenbach	23.52	—	—	—	—
4	38	Offenbach	23.6	11	57 916	468	58 384
4	38	Offenbach	23.61	•	•	•	•
4	38	Offenbach	23.62	—	—	—	—
4	38	Offenbach	23.63	•	•	•	•
4	38	Offenbach	23.64	4	601	—	601
4	38	Offenbach	23.65	—	—	—	—
4	38	Offenbach	23.69	•	•	•	•
4	38	Offenbach	23.7	16	13 315	899	14 214
4	38	Offenbach	23.9	3	893	•	•
4	38	Offenbach	23.91	•	•	•	•
4	38	Offenbach	23.99	•	•	•	•
4	38	Offenbach	24	8	14 728	585	15 313
4	38	Offenbach	24.1	•	•	•	•
4	38	Offenbach	24.2	•	•	•	•
4	38	Offenbach	24.3	•	•	•	•
4	38	Offenbach	24.31	•	•	•	•
4	38	Offenbach	24.32	•	•	•	•
4	38	Offenbach	24.33	—	—	—	—
4	38	Offenbach	24.34	—	—	—	—
4	38	Offenbach	24.4	•	•	•	•
4	38	Offenbach	24.41	•	•	•	•
4	38	Offenbach	24.42	—	—	—	—
4	38	Offenbach	24.43	—	—	—	—
4	38	Offenbach	24.44	—	—	—	—
4	38	Offenbach	24.45	•	•	•	•
4	38	Offenbach	24.46	—	—	—	—
4	38	Offenbach	24.5	—	—	—	—
4	38	Offenbach	24.51	—	—	—	—
4	38	Offenbach	24.52	—	—	—	—
4	38	Offenbach	24.53	—	—	—	—
4	38	Offenbach	24.54	—	—	—	—
4	38	Offenbach	25	157	344 234	23 061	367 295
4	38	Offenbach	25.1	23	18 870	420	19 290

6. Umsatzsteuerpflichtige und steuerbarer Umsatz 2019 in den kreisfreien Städten, Landkreisen und Regierungsbezirken nach wirtschaftlicher Gliederung

Regierungsbezirk	Kreisfreie Städte / Landkreise	Name	WZ 2008	Steuerpflichtige	Steuerbarer Umsatz		
					Lieferungen und Leistungen	innergemeinschaftliche Erwerbe	Insgesamt
4	38	Offenbach	25.11	14	11 969	3	11 973
4	38	Offenbach	25.12	9	6 901	417	7 318
4	38	Offenbach	25.2
4	38	Offenbach	25.21
4	38	Offenbach	25.29	—	—	—	—
4	38	Offenbach	25.3
4	38	Offenbach	25.4
4	38	Offenbach	25.5	10	88 751	4 116	92 867
4	38	Offenbach	25.6	75	82 125	988	83 113
4	38	Offenbach	25.61	15	44 633	161	44 794
4	38	Offenbach	25.62	60	37 492	828	38 320
4	38	Offenbach	25.7	24	85 420	8 174	93 594
4	38	Offenbach	25.71	—	—	—	—
4	38	Offenbach	25.72	3	750	—	750
4	38	Offenbach	25.73	21	84 671	8 174	92 844
4	38	Offenbach	25.73.1	5	5 876	118	5 994
4	38	Offenbach	25.73.2	—	—	—	—
4	38	Offenbach	25.73.3	5	13 358	396	13 753
4	38	Offenbach	25.73.4	—	—	—	—
4	38	Offenbach	25.73.5	11	65 437	7 660	73 097
4	38	Offenbach	25.9	21	67 447	9 363	76 809
4	38	Offenbach	25.91
4	38	Offenbach	25.92	—	—	—	—
4	38	Offenbach	25.93	—	—	—	—
4	38	Offenbach	25.94
4	38	Offenbach	25.99
4	38	Offenbach	26	100	320 007	36 101	356 108
4	38	Offenbach	26.1	24	91 230	21 930	113 160
4	38	Offenbach	26.11
4	38	Offenbach	26.11.1
4	38	Offenbach	26.11.9	19	75 777	8 487	84 264
4	38	Offenbach	26.12
4	38	Offenbach	26.2	17	11 816	1 388	13 203
4	38	Offenbach	26.3	14	14 939	1 915	16 854
4	38	Offenbach	26.4
4	38	Offenbach	26.5	24	163 080	5 928	169 008
4	38	Offenbach	26.51	24	163 080	5 928	169 008
4	38	Offenbach	26.51.1
4	38	Offenbach	26.51.2
4	38	Offenbach	26.51.3	—	—	—	—
4	38	Offenbach	26.52	—	—	—	—
4	38	Offenbach	26.6	6	15 541	2 721	18 262
4	38	Offenbach	26.7
4	38	Offenbach	26.8
4	38	Offenbach	27	40	133 411	21 934	155 345
4	38	Offenbach	27.1
4	38	Offenbach	27.11	3	9 105	52	9 156
4	38	Offenbach	27.12
4	38	Offenbach	27.2	—	—	—	—
4	38	Offenbach	27.3	4	5 937	211	6 148
4	38	Offenbach	27.31	—	—	—	—
4	38	Offenbach	27.32
4	38	Offenbach	27.33
4	38	Offenbach	27.4	13	15 906	1 105	17 011

6. Umsatzsteuerpflichtige und steuerbarer Umsatz 2019 in den kreisfreien Städten, Landkreisen und Regierungsbezirken nach wirtschaftlicher Gliederung

Regierungsbezirk	Kreisfreie Städte / Landkreise	Name	WZ 2008	Steuerpflichtige	Steuerbarer Umsatz		
					Lieferungen und Leistungen	innergemein-schaftliche Erwerbe	Insgesamt
					1 000 Euro		
				Anzahl			
4	38	Offenbach	27.5	•	•	•	•
4	38	Offenbach	27.51	•	•	•	•
4	38	Offenbach	27.52	•	•	•	•
4	38	Offenbach	27.9	13	47 199	14 167	61 366
4	38	Offenbach	28	101	638 725	60 657	699 382
4	38	Offenbach	28.1	•	•	•	•
4	38	Offenbach	28.11	•	•	•	•
4	38	Offenbach	28.12	•	•	•	•
4	38	Offenbach	28.13	•	•	•	•
4	38	Offenbach	28.14	4	1 353	13	1 366
4	38	Offenbach	28.15	3	2 757	1	2 758
4	38	Offenbach	28.2	47	207 003	31 056	238 059
4	38	Offenbach	28.21	•	•	•	•
4	38	Offenbach	28.21.1	•	•	•	•
4	38	Offenbach	28.21.9	—	—	—	—
4	38	Offenbach	28.22	•	•	•	•
4	38	Offenbach	28.23	9	3 070	56	3 125
4	38	Offenbach	28.24	11	11 725	14	11 739
4	38	Offenbach	28.25	7	9 870	106	9 977
4	38	Offenbach	28.29	•	•	•	•
4	38	Offenbach	28.3	•	•	•	•
4	38	Offenbach	28.4	12	227 664	10 683	238 346
4	38	Offenbach	28.41	•	•	•	•
4	38	Offenbach	28.49	•	•	•	•
4	38	Offenbach	28.9	29	180 046	12 603	192 649
4	38	Offenbach	28.91	•	•	•	•
4	38	Offenbach	28.92	—	—	—	—
4	38	Offenbach	28.92.1	—	—	—	—
4	38	Offenbach	28.92.2	—	—	—	—
4	38	Offenbach	28.93	•	•	•	•
4	38	Offenbach	28.94	•	•	•	•
4	38	Offenbach	28.95	—	—	—	—
4	38	Offenbach	28.96	—	—	—	—
4	38	Offenbach	28.99	•	•	•	•
4	38	Offenbach	29	22	685 771	281 186	966 957
4	38	Offenbach	29.1	•	•	•	•
4	38	Offenbach	29.10.1	•	•	•	•
4	38	Offenbach	29.10.2	•	•	•	•
4	38	Offenbach	29.2	•	•	•	•
4	38	Offenbach	29.3	•	•	•	•
4	38	Offenbach	29.31	•	•	•	•
4	38	Offenbach	29.32	9	154 384	59 127	213 511
4	38	Offenbach	30	4	659	•	•
4	38	Offenbach	30.1	—	—	—	—
4	38	Offenbach	30.11	—	—	—	—
4	38	Offenbach	30.12	—	—	—	—
4	38	Offenbach	30.2	—	—	—	—
4	38	Offenbach	30.20.1	—	—	—	—
4	38	Offenbach	30.20.2	—	—	—	—
4	38	Offenbach	30.3	•	•	•	•
4	38	Offenbach	30.4	—	—	—	—
4	38	Offenbach	30.9	•	•	•	•
4	38	Offenbach	30.91	—	—	—	—
4	38	Offenbach	30.92	•	•	•	•

6. Umsatzsteuerpflichtige und steuerbarer Umsatz 2019 in den kreisfreien Städten, Landkreisen und Regierungsbezirken nach wirtschaftlicher Gliederung

Regierungsbezirk	Kreisfreie Städte / Landkreise	Name	WZ 2008	Steuerpflichtige	Steuerbarer Umsatz		
					Lieferungen und Leistungen	innergemeinschaftliche Erwerbe	Insgesamt
				Anzahl			
4	38	Offenbach	30.99	—	—	—	—
4	38	Offenbach	31	32	44 474	1 390	45 864
4	38	Offenbach	31.01
4	38	Offenbach	31.02
4	38	Offenbach	31.03	—	—	—	—
4	38	Offenbach	31.09	24	20 410	266	20 676
4	38	Offenbach	31.09.1	7	3 807	62	3 869
4	38	Offenbach	31.09.9	17	16 603	204	16 807
4	38	Offenbach	32	100	857 018	84 657	941 675
4	38	Offenbach	32.1	14	1 389	45	1 434
4	38	Offenbach	32.11	—	—	—	—
4	38	Offenbach	32.12
4	38	Offenbach	32.13
4	38	Offenbach	32.2	3	1 024	30	1 055
4	38	Offenbach	32.3
4	38	Offenbach	32.4
4	38	Offenbach	32.5	62	818 567	83 986	902 554
4	38	Offenbach	32.50.1
4	38	Offenbach	32.50.2	6	4 961	22	4 983
4	38	Offenbach	32.50.3
4	38	Offenbach	32.9	17	32 895	60	32 956
4	38	Offenbach	32.91	—	—	—	—
4	38	Offenbach	32.99	17	32 895	60	32 956
4	38	Offenbach	33	74	158 721	4 161	162 882
4	38	Offenbach	33.1	44	21 926	3 105	25 032
4	38	Offenbach	33.11
4	38	Offenbach	33.12	13	3 794	137	3 931
4	38	Offenbach	33.13	8	8 259	1 642	9 901
4	38	Offenbach	33.14
4	38	Offenbach	33.15
4	38	Offenbach	33.16
4	38	Offenbach	33.17	13	3 910	289	4 199
4	38	Offenbach	33.19
4	38	Offenbach	33.2	30	136 795	1 056	137 851
4	38	Offenbach	D	117	618 023	149	618 173
4	38	Offenbach	35	117	618 023	149	618 173
4	38	Offenbach	35.1	109	99 471	126	99 597
4	38	Offenbach	35.11	101	42 038	119	42 156
4	38	Offenbach	35.11.1	16	1 115	60	1 175
4	38	Offenbach	35.11.2	28	3 576	—	3 576
4	38	Offenbach	35.11.3	57	37 347	58	37 405
4	38	Offenbach	35.12
4	38	Offenbach	35.13
4	38	Offenbach	35.14	4	140	.	.
4	38	Offenbach	35.2
4	38	Offenbach	35.21
4	38	Offenbach	35.21.1	—	—	—	—
4	38	Offenbach	35.21.2
4	38	Offenbach	35.21.3	—	—	—	—
4	38	Offenbach	35.22
4	38	Offenbach	35.23
4	38	Offenbach	35.3
4	38	Offenbach	E	43	78 411	143	78 555
4	38	Offenbach	36	10	35 398	4	35 403

6. Umsatzsteuerpflichtige und steuerbarer Umsatz 2019 in den kreisfreien Städten, Landkreisen und Regierungsbezirken nach wirtschaftlicher Gliederung

Regierungsbezirk	Kreisfreie Städte / Landkreise	Name	WZ 2008	Steuerpflichtige	Steuerbarer Umsatz		
					Lieferungen und Leistungen	innergemeinschaftliche Erwerbe	Insgesamt
					1 000 Euro		
				Anzahl			
4	38	Offenbach	36.00.1	—	—	—	—
4	38	Offenbach	36.00.2	10	35 398	4	35 403
4	38	Offenbach	36.00.3	—	—	—	—
4	38	Offenbach	37
4	38	Offenbach	37.00.1	6	6 521	3	6 524
4	38	Offenbach	37.00.2
4	38	Offenbach	38	24	34 653	137	34 790
4	38	Offenbach	38.1	9	10 309	—	10 309
4	38	Offenbach	38.11	9	10 309	—	10 309
4	38	Offenbach	38.12	—	—	—	—
4	38	Offenbach	38.2	7	16 195	—	16 195
4	38	Offenbach	38.21	7	16 195	—	16 195
4	38	Offenbach	38.22	—	—	—	—
4	38	Offenbach	38.3	8	8 150	136	8 286
4	38	Offenbach	38.31
4	38	Offenbach	38.32
4	38	Offenbach	39
4	38	Offenbach	F	1 728	1 257 035	6 871	1 263 906
4	38	Offenbach	41	112	213 108	1 826	214 934
4	38	Offenbach	41.1	23	25 261	.	.
4	38	Offenbach	41.10.1
4	38	Offenbach	41.10.2
4	38	Offenbach	41.10.3	14	17 432	.	.
4	38	Offenbach	41.2	89	187 847	.	.
4	38	Offenbach	41.20.1
4	38	Offenbach	41.20.2
4	38	Offenbach	42	32	64 933	116	65 049
4	38	Offenbach	42.1
4	38	Offenbach	42.11
4	38	Offenbach	42.12	—	—	—	—
4	38	Offenbach	42.13	—	—	—	—
4	38	Offenbach	42.2
4	38	Offenbach	42.21	9	7 322	105	7 427
4	38	Offenbach	42.22
4	38	Offenbach	42.9	15	22 780	9	22 789
4	38	Offenbach	42.91
4	38	Offenbach	42.99
4	38	Offenbach	43	1 584	978 994	4 928	983 922
4	38	Offenbach	43.1	50	40 849	18	40 867
4	38	Offenbach	43.11	33	25 560	.	.
4	38	Offenbach	43.12	17	15 289	.	.
4	38	Offenbach	43.13	—	—	—	—
4	38	Offenbach	43.2	726	532 798	2 776	535 574
4	38	Offenbach	43.21	166	176 389	362	176 750
4	38	Offenbach	43.22	190	188 162	1 138	189 300
4	38	Offenbach	43.29	370	168 247	1 276	169 523
4	38	Offenbach	43.29.1	294	103 967	620	104 587
4	38	Offenbach	43.29.9	76	64 280	656	64 936
4	38	Offenbach	43.3	509	189 481	1 220	190 701
4	38	Offenbach	43.31	19	11 455	—	11 455
4	38	Offenbach	43.32	83	25 977	628	26 604
4	38	Offenbach	43.33	223	53 150	293	53 443
4	38	Offenbach	43.34	120	62 504	33	62 537
4	38	Offenbach	43.34.1	111	59 649	24	59 673

6. Umsatzsteuerpflichtige und steuerbarer Umsatz 2019 in den kreisfreien Städten, Landkreisen und Regierungsbezirken nach wirtschaftlicher Gliederung

Regierungsbezirk	Kreisfreie Städte / Landkreise	Name	WZ 2008	Steuerpflichtige	Steuerbarer Umsatz		
					Lieferungen und Leistungen	innergemein-schaftliche Erwerbe	Insgesamt
					1 000 Euro		
				Anzahl			
4	38	Offenbach	43.34.2	9	2 855	9	2 864
4	38	Offenbach	43.39	64	36 395	267	36 662
4	38	Offenbach	43.9	299	215 867	913	216 780
4	38	Offenbach	43.91	61	35 058	3	35 061
4	38	Offenbach	43.91.1	34	24 038	1	24 039
4	38	Offenbach	43.91.2	27	11 020	2	11 022
4	38	Offenbach	43.99	238	180 809	910	181 719
4	38	Offenbach	43.99.1	22	14 579	32	14 611
4	38	Offenbach	43.99.2	4	5 542	194	5 736
4	38	Offenbach	43.99.9	212	160 688	685	161 372
4	38	Offenbach	G	3 025	11 288 585	2 931 357	14 219 943
4	38	Offenbach	45	473	1 270 433	329 427	1 599 859
4	38	Offenbach	45.1
4	38	Offenbach	45.11
4	38	Offenbach	45.19	6	18 727	2 908	21 635
4	38	Offenbach	45.2	170	112 857	3 313	116 169
4	38	Offenbach	45.20.1	24	15 564	8	15 572
4	38	Offenbach	45.20.2	11	4 745	32	4 777
4	38	Offenbach	45.20.3	128	87 615	3 238	90 854
4	38	Offenbach	45.20.4	7	4 932	34	4 966
4	38	Offenbach	45.3	108	530 753	171 408	702 161
4	38	Offenbach	45.31	26	487 575	166 975	654 549
4	38	Offenbach	45.32	82	43 178	4 433	47 612
4	38	Offenbach	45.4
4	38	Offenbach	46	1 085	8 962 147	2 552 444	11 514 591
4	38	Offenbach	46.1	301	113 508	8 316	121 824
4	38	Offenbach	46.11	8	1 920	134	2 054
4	38	Offenbach	46.12	6	4 091	.	.
4	38	Offenbach	46.13	18	3 292	.	.
4	38	Offenbach	46.13.1	3	462	.	.
4	38	Offenbach	46.13.2	15	2 830	.	.
4	38	Offenbach	46.14	55	27 623	2 197	29 819
4	38	Offenbach	46.15	27	10 606	309	10 915
4	38	Offenbach	46.16	28	7 771	1 133	8 904
4	38	Offenbach	46.17	15	9 294	174	9 468
4	38	Offenbach	46.18	109	39 681	3 704	43 385
4	38	Offenbach	46.18.1	4	2 476	392	2 868
4	38	Offenbach	46.18.2	6	1 477	4	1 481
4	38	Offenbach	46.18.3
4	38	Offenbach	46.18.4	11	2 254	1 410	3 664
4	38	Offenbach	46.18.5
4	38	Offenbach	46.18.6	4	249	.	.
4	38	Offenbach	46.18.7	8	1 359	—	1 359
4	38	Offenbach	46.18.9	70	26 172	805	26 977
4	38	Offenbach	46.19	35	9 232	246	9 477
4	38	Offenbach	46.2	20	76 885	5 535	82 420
4	38	Offenbach	46.21
4	38	Offenbach	46.22	7	57 945	3 280	61 225
4	38	Offenbach	46.23	5	15 114	2 191	17 305
4	38	Offenbach	46.24
4	38	Offenbach	46.3	71	217 861	51 131	268 992
4	38	Offenbach	46.31
4	38	Offenbach	46.32	5	3 865	129	3 993
4	38	Offenbach	46.33	5	57 841	9 230	67 071

6. Umsatzsteuerpflichtige und steuerbarer Umsatz 2019 in den kreisfreien Städten, Landkreisen und Regierungsbezirken nach wirtschaftlicher Gliederung

Regierungsbezirk	Kreisfreie Städte / Landkreise	Name	WZ 2008	Steuerpflichtige	Steuerbarer Umsatz		
					Lieferungen und Leistungen	innergemein-schaftliche Erwerbe	Insgesamt
4	38	Offenbach	46.34	19	26 973	2 016	28 989
4	38	Offenbach	46.35
4	38	Offenbach	46.36
4	38	Offenbach	46.37	8	14 140	600	14 740
4	38	Offenbach	46.38	17	26 036	4 879	30 915
4	38	Offenbach	46.38.1	—	—	—	—
4	38	Offenbach	46.38.2	—	—	—	—
4	38	Offenbach	46.38.9	17	26 036	4 879	30 915
4	38	Offenbach	46.39	9	58 985	13 029	72 014
4	38	Offenbach	46.39.1
4	38	Offenbach	46.39.9
4	38	Offenbach	46.4	333	2 472 144	826 425	3 298 569
4	38	Offenbach	46.41	102	86 242	39 162	125 403
4	38	Offenbach	46.42	49	406 642	157 380	564 022
4	38	Offenbach	46.42.1	40	143 924	33 299	177 224
4	38	Offenbach	46.42.2	9	262 718	124 081	386 799
4	38	Offenbach	46.43	40	629 198	233 338	862 536
4	38	Offenbach	46.43.1
4	38	Offenbach	46.43.2	10	398 334	218 438	616 773
4	38	Offenbach	46.43.3
4	38	Offenbach	46.44	9	21 810	923	22 733
4	38	Offenbach	46.44.1	—	—	—	—
4	38	Offenbach	46.44.2	9	21 810	923	22 733
4	38	Offenbach	46.45
4	38	Offenbach	46.46	45	640 170	134 820	774 990
4	38	Offenbach	46.46.1	9	131 173	75 073	206 245
4	38	Offenbach	46.46.2	36	508 998	59 747	568 745
4	38	Offenbach	46.47	11	15 443	1 725	17 168
4	38	Offenbach	46.48
4	38	Offenbach	46.49	65	638 600	256 915	895 516
4	38	Offenbach	46.49.1	11	76 376	22 260	98 636
4	38	Offenbach	46.49.2	7	313 223	207 931	521 155
4	38	Offenbach	46.49.3	26	95 104	12 846	107 949
4	38	Offenbach	46.49.4	14	75 546	4 838	80 384
4	38	Offenbach	46.49.5	7	78 351	9 041	87 391
4	38	Offenbach	46.5	55	3 523 437	1 063 720	4 587 157
4	38	Offenbach	46.51	27	1 264 516	816 306	2 080 822
4	38	Offenbach	46.52	28	2 258 922	247 414	2 506 336
4	38	Offenbach	46.6	120	1 286 871	262 063	1 548 934
4	38	Offenbach	46.61
4	38	Offenbach	46.62	21	51 634	3 242	54 876
4	38	Offenbach	46.63
4	38	Offenbach	46.64	—	—	—	—
4	38	Offenbach	46.65	7	9 630	139	9 769
4	38	Offenbach	46.66	14	79 134	2 876	82 010
4	38	Offenbach	46.69	71	1 135 896	255 347	1 391 244
4	38	Offenbach	46.7	146	794 598	258 428	1 053 025
4	38	Offenbach	46.71
4	38	Offenbach	46.71.1	—	—	—	—
4	38	Offenbach	46.71.2
4	38	Offenbach	46.72	10	42 886	11 690	54 577
4	38	Offenbach	46.73	54	287 800	84 610	372 409
4	38	Offenbach	46.73.1	4	2 479	54	2 534
4	38	Offenbach	46.73.2

6. Umsatzsteuerpflichtige und steuerbarer Umsatz 2019 in den kreisfreien Städten, Landkreisen und Regierungsbezirken nach wirtschaftlicher Gliederung

Regierungsbezirk	Kreisfreie Städte / Landkreise	Name	WZ 2008	Steuerpflichtige	Steuerbarer Umsatz		
					Lieferungen und Leistungen	innergemein-schaftliche Erwerbe	Insgesamt
				Anzahl			
4	38	Offenbach	46.73.3	8	13 166	1 874	15 039
4	38	Offenbach	46.73.4	30	149 499	9 242	158 741
4	38	Offenbach	46.73.5	—	—	—	—
4	38	Offenbach	46.73.6	•	•	•	•
4	38	Offenbach	46.73.7	7	22 379	12 246	34 625
4	38	Offenbach	46.73.8	•	•	•	•
4	38	Offenbach	46.74	37	166 697	28 129	194 826
4	38	Offenbach	46.74.1	24	117 837	15 969	133 806
4	38	Offenbach	46.74.2	7	15 000	586	15 585
4	38	Offenbach	46.74.3	6	33 860	11 574	45 435
4	38	Offenbach	46.75	22	252 421	132 089	384 510
4	38	Offenbach	46.76	•	•	•	•
4	38	Offenbach	46.77	12	9 321	11	9 332
4	38	Offenbach	46.9	39	476 843	76 827	553 669
4	38	Offenbach	47	1 467	1 056 005	49 487	1 105 492
4	38	Offenbach	47.1	140	144 270	8 404	152 675
4	38	Offenbach	47.11	56	102 674	2 386	105 060
4	38	Offenbach	47.19	84	41 596	6 018	47 614
4	38	Offenbach	47.2	154	71 775	3 273	75 048
4	38	Offenbach	47.21	21	8 023	9	8 032
4	38	Offenbach	47.22	5	614	10	624
4	38	Offenbach	47.23	3	587	90	677
4	38	Offenbach	47.24	22	11 804	8	11 812
4	38	Offenbach	47.25	38	18 361	1 169	19 530
4	38	Offenbach	47.26	8	3 118	5	3 123
4	38	Offenbach	47.29	57	29 268	1 982	31 250
4	38	Offenbach	47.3	40	62 293	21	62 314
4	38	Offenbach	47.30.1	34	49 254	14	49 268
4	38	Offenbach	47.30.2	6	13 039	7	13 046
4	38	Offenbach	47.4	100	53 167	981	54 148
4	38	Offenbach	47.41	43	22 233	652	22 885
4	38	Offenbach	47.42	34	22 974	234	23 208
4	38	Offenbach	47.43	23	7 960	96	8 056
4	38	Offenbach	47.5	251	133 134	8 824	141 958
4	38	Offenbach	47.51	42	16 540	3 453	19 994
4	38	Offenbach	47.52	61	30 443	1 467	31 911
4	38	Offenbach	47.52.1	30	8 841	1 269	10 110
4	38	Offenbach	47.52.3	31	21 602	198	21 800
4	38	Offenbach	47.53	25	9 451	89	9 540
4	38	Offenbach	47.54	48	25 185	1 591	26 776
4	38	Offenbach	47.59	75	51 515	2 223	53 738
4	38	Offenbach	47.59.1	47	40 264	1 802	42 066
4	38	Offenbach	47.59.2	•	•	•	•
4	38	Offenbach	47.59.3	•	•	•	•
4	38	Offenbach	47.59.9	17	9 171	316	9 487
4	38	Offenbach	47.6	142	54 992	2 686	57 678
4	38	Offenbach	47.61	21	7 253	30	7 284
4	38	Offenbach	47.62	66	22 769	32	22 801
4	38	Offenbach	47.62.1	37	9 097	—	9 097
4	38	Offenbach	47.62.2	29	13 672	32	13 704
4	38	Offenbach	47.63	5	824	11	835
4	38	Offenbach	47.64	39	16 884	2 539	19 423
4	38	Offenbach	47.64.1	22	8 673	715	9 389
4	38	Offenbach	47.64.2	17	8 211	1 824	10 035

6. Umsatzsteuerpflichtige und steuerbarer Umsatz 2019 in den kreisfreien Städten, Landkreisen und Regierungsbezirken nach wirtschaftlicher Gliederung

Regierungsbezirk	Kreisfreie Städte / Landkreise	Name	WZ 2008	Steuerpflichtige	Steuerbarer Umsatz		
					Lieferungen und Leistungen	innergemeinschaftliche Erwerbe	Insgesamt
4	38	Offenbach	47.65	11	7 262	73	7 335
4	38	Offenbach	47.7	455	372 685	17 308	389 993
4	38	Offenbach	47.71	76	30 713	4 939	35 653
4	38	Offenbach	47.72	32	30 815	4 460	35 275
4	38	Offenbach	47.72.1	9	2 666	438	3 104
4	38	Offenbach	47.72.2	23	28 149	4 022	32 171
4	38	Offenbach	47.73	60	180 536	377	180 913
4	38	Offenbach	47.74	17	10 737	19	10 756
4	38	Offenbach	47.75	26	7 592	898	8 490
4	38	Offenbach	47.76	70	18 557	1 532	20 089
4	38	Offenbach	47.76.1	59	13 397	1 061	14 458
4	38	Offenbach	47.76.2	11	5 160	471	5 631
4	38	Offenbach	47.77	26	6 344	89	6 433
4	38	Offenbach	47.78	128	79 635	3 703	83 338
4	38	Offenbach	47.78.1	39	12 433	225	12 658
4	38	Offenbach	47.78.2	9	5 441	696	6 137
4	38	Offenbach	47.78.3	29	41 111	572	41 683
4	38	Offenbach	47.78.9	51	20 650	2 210	22 860
4	38	Offenbach	47.79	20	7 756	1 290	9 046
4	38	Offenbach	47.79.1	3	289	.	.
4	38	Offenbach	47.79.2	—	—	—	—
4	38	Offenbach	47.79.9	17	7 467	.	.
4	38	Offenbach	47.8	26	3 932	247	4 179
4	38	Offenbach	47.81	13	2 518	60	2 578
4	38	Offenbach	47.82	13	1 414	187	1 600
4	38	Offenbach	47.89	—	—	—	—
4	38	Offenbach	47.9	159	159 756	7 742	167 498
4	38	Offenbach	47.91	75	72 163	6 913	79 076
4	38	Offenbach	47.99	84	87 593	829	88 422
4	38	Offenbach	47.99.1
4	38	Offenbach	47.99.9
4	38	Offenbach	H	573	1 607 072	5 986	1 613 057
4	38	Offenbach	49
4	38	Offenbach	49.1
4	38	Offenbach	49.2	—	—	—	—
4	38	Offenbach	49.3
4	38	Offenbach	49.31
4	38	Offenbach	49.32	66	12 301	.	.
4	38	Offenbach	49.39	11	12 702	1 689	14 391
4	38	Offenbach	49.39.1
4	38	Offenbach	49.39.2	5	3 135	.	.
4	38	Offenbach	49.39.9
4	38	Offenbach	49.4	191	125 347	1 764	127 111
4	38	Offenbach	49.41	165	117 380	1 762	119 142
4	38	Offenbach	49.42	26	7 967	2	7 969
4	38	Offenbach	49.5	—	—	—	—
4	38	Offenbach	50
4	38	Offenbach	50.1	—	—	—	—
4	38	Offenbach	50.2	—	—	—	—
4	38	Offenbach	50.3	—	—	—	—
4	38	Offenbach	50.4
4	38	Offenbach	51
4	38	Offenbach	51.1
4	38	Offenbach	51.2

6. Umsatzsteuerpflichtige und steuerbarer Umsatz 2019 in den kreisfreien Städten, Landkreisen und Regierungsbezirken nach wirtschaftlicher Gliederung

Regierungsbezirk	Kreisfreie Städte / Landkreise	Name	WZ 2008	Steuerpflichtige	Steuerbarer Umsatz		
					Lieferungen und Leistungen	innergemeinschaftliche Erwerbe	Insgesamt
					1 000 Euro		
				Anzahl			
4	38	Offenbach	51.21	•	•	•	•
4	38	Offenbach	51.22	—	—	—	—
4	38	Offenbach	52	144	565 790	1 702	567 492
4	38	Offenbach	52.1	9	1 875	•	•
4	38	Offenbach	52.2	135	563 915	•	•
4	38	Offenbach	52.21	•	•	•	•
4	38	Offenbach	52.21.1	•	•	•	•
4	38	Offenbach	52.21.2	—	—	—	—
4	38	Offenbach	52.21.3	—	—	—	—
4	38	Offenbach	52.21.4	•	•	•	•
4	38	Offenbach	52.21.5	—	—	—	—
4	38	Offenbach	52.21.9	•	•	•	•
4	38	Offenbach	52.22	—	—	—	—
4	38	Offenbach	52.22.1	—	—	—	—
4	38	Offenbach	52.22.2	—	—	—	—
4	38	Offenbach	52.22.3	—	—	—	—
4	38	Offenbach	52.22.9	—	—	—	—
4	38	Offenbach	52.23	•	•	•	•
4	38	Offenbach	52.23.1	•	•	•	•
4	38	Offenbach	52.23.9	•	•	•	•
4	38	Offenbach	52.24	•	•	•	•
4	38	Offenbach	52.29	•	•	•	•
4	38	Offenbach	52.29.1	98	272 001	24	272 026
4	38	Offenbach	52.29.2	—	—	—	—
4	38	Offenbach	52.29.9	•	•	•	•
4	38	Offenbach	53	•	•	•	•
4	38	Offenbach	53.1	—	—	—	—
4	38	Offenbach	53.2	•	•	•	•
4	38	Offenbach	I	910	974 366	10 319	984 685
4	38	Offenbach	55	106	66 466	248	66 713
4	38	Offenbach	55.1	93	63 296	239	63 536
4	38	Offenbach	55.10.1	41	35 835	203	36 037
4	38	Offenbach	55.10.2	17	18 457	•	•
4	38	Offenbach	55.10.3	28	8 612	16	8 628
4	38	Offenbach	55.10.4	7	393	•	•
4	38	Offenbach	55.2	9	1 299	•	•
4	38	Offenbach	55.20.1	•	•	•	•
4	38	Offenbach	55.20.2	—	—	—	—
4	38	Offenbach	55.20.3	•	•	•	•
4	38	Offenbach	55.20.4	•	•	•	•
4	38	Offenbach	55.3	—	—	—	—
4	38	Offenbach	55.9	4	1 871	•	•
4	38	Offenbach	55.90.1	•	•	•	•
4	38	Offenbach	55.90.9	•	•	•	•
4	38	Offenbach	56	804	907 901	10 071	917 972
4	38	Offenbach	56.1	511	134 469	597	135 066
4	38	Offenbach	56.10.1	273	87 605	380	87 985
4	38	Offenbach	56.10.2	10	1 389	—	1 389
4	38	Offenbach	56.10.3	145	32 380	76	32 456
4	38	Offenbach	56.10.4	57	8 880	55	8 935
4	38	Offenbach	56.10.5	26	4 215	87	4 301
4	38	Offenbach	56.2	•	•	•	•
4	38	Offenbach	56.21	51	11 926	—	11 926
4	38	Offenbach	56.29	•	•	•	•

6. Umsatzsteuerpflichtige und steuerbarer Umsatz 2019 in den kreisfreien Städten, Landkreisen und Regierungsbezirken nach wirtschaftlicher Gliederung

Regierungsbezirk	Kreisfreie Städte / Landkreise	Name	WZ 2008	Steuerpflichtige	Steuerbarer Umsatz		
					Lieferungen und Leistungen	innergemein-schaftliche Erwerbe	Insgesamt
					1 000 Euro		
				Anzahl			
4	38	Offenbach	56.3
4	38	Offenbach	56.30.1	150	29 059	14	29 073
4	38	Offenbach	56.30.2
4	38	Offenbach	56.30.3	25	2 805	—	2 806
4	38	Offenbach	56.30.4
4	38	Offenbach	56.30.9	33	5 971	38	6 009
4	38	Offenbach	J
4	38	Offenbach	58
4	38	Offenbach	58.1	31	43 023	63	43 086
4	38	Offenbach	58.11	10	1 467	3	1 470
4	38	Offenbach	58.12
4	38	Offenbach	58.13	6	11 063	55	11 118
4	38	Offenbach	58.14	5	8 635	1	8 636
4	38	Offenbach	58.19
4	38	Offenbach	58.2
4	38	Offenbach	58.21
4	38	Offenbach	58.29	3	223	—	223
4	38	Offenbach	59
4	38	Offenbach	59.1	26	6 966	58	7 023
4	38	Offenbach	59.11	12	1 193	24	1 217
4	38	Offenbach	59.12
4	38	Offenbach	59.13
4	38	Offenbach	59.14	5	730	8	739
4	38	Offenbach	59.2
4	38	Offenbach	59.20.1
4	38	Offenbach	59.20.2
4	38	Offenbach	59.20.3
4	38	Offenbach	60	—	—	—	—
4	38	Offenbach	60.1	—	—	—	—
4	38	Offenbach	60.2	—	—	—	—
4	38	Offenbach	61
4	38	Offenbach	61.1
4	38	Offenbach	61.2
4	38	Offenbach	61.3
4	38	Offenbach	61.9	17	5 299	269	5 568
4	38	Offenbach	61.90.1	6	479	.	.
4	38	Offenbach	61.90.9	11	4 820	.	.
4	38	Offenbach	62	727	935 358	40 956	976 314
4	38	Offenbach	62.01	289	183 595	1 652	185 247
4	38	Offenbach	62.01.1	81	30 800	8	30 808
4	38	Offenbach	62.01.9	208	152 795	1 644	154 439
4	38	Offenbach	62.02	307	237 388	3 473	240 860
4	38	Offenbach	62.03	46	119 752	363	120 115
4	38	Offenbach	62.09	85	394 624	35 468	430 092
4	38	Offenbach	63
4	38	Offenbach	63.1	13	79 586	6 717	86 304
4	38	Offenbach	63.11	10	79 471	.	.
4	38	Offenbach	63.12	3	116	.	.
4	38	Offenbach	63.9
4	38	Offenbach	63.91
4	38	Offenbach	63.99	62	13 850	719	14 569
4	38	Offenbach	K	117	1 420 571	13 836	1 434 406
4	38	Offenbach	64	22	1 182 991	13 773	1 196 763
4	38	Offenbach	64.1

6. Umsatzsteuerpflichtige und steuerbarer Umsatz 2019 in den kreisfreien Städten, Landkreisen und Regierungsbezirken nach wirtschaftlicher Gliederung

Regierungsbezirk	Kreisfreie Städte / Landkreise	Name	WZ 2008	Steuerpflichtige	Steuerbarer Umsatz		
					Lieferungen und Leistungen	innergemeinschaftliche Erwerbe	Insgesamt
					1 000 Euro		
				Anzahl			
4	38	Offenbach	64.11	—	—	—	—
4	38	Offenbach	64.19	•	•	•	•
4	38	Offenbach	64.19.1	•	•	•	•
4	38	Offenbach	64.19.2	•	•	•	•
4	38	Offenbach	64.19.3	•	•	•	•
4	38	Offenbach	64.19.4	—	—	—	—
4	38	Offenbach	64.19.5	—	—	—	—
4	38	Offenbach	64.19.6	—	—	—	—
4	38	Offenbach	64.2	•	•	•	•
4	38	Offenbach	64.3	—	—	—	—
4	38	Offenbach	64.9	•	•	•	•
4	38	Offenbach	64.91	•	•	•	•
4	38	Offenbach	64.92	—	—	—	—
4	38	Offenbach	64.92.1	—	—	—	—
4	38	Offenbach	64.92.2	—	—	—	—
4	38	Offenbach	64.99	12	41 577	5 140	46 717
4	38	Offenbach	64.99.1	•	•	•	•
4	38	Offenbach	64.99.9	•	•	•	•
4	38	Offenbach	65	•	•	•	•
4	38	Offenbach	65.1	•	•	•	•
4	38	Offenbach	65.11	•	•	•	•
4	38	Offenbach	65.12	—	—	—	—
4	38	Offenbach	65.12.1	—	—	—	—
4	38	Offenbach	65.12.2	—	—	—	—
4	38	Offenbach	65.2	—	—	—	—
4	38	Offenbach	65.3	—	—	—	—
4	38	Offenbach	66	•	•	•	•
4	38	Offenbach	66.1	•	•	•	•
4	38	Offenbach	66.11	—	—	—	—
4	38	Offenbach	66.12	•	•	•	•
4	38	Offenbach	66.19	•	•	•	•
4	38	Offenbach	66.2	•	•	•	•
4	38	Offenbach	66.21	6	414	2	416
4	38	Offenbach	66.22	40	7 415	2	7 416
4	38	Offenbach	66.29	•	•	•	•
4	38	Offenbach	66.3	4	10 419	14	10 433
4	38	Offenbach	L	1 764	751 213	2 176	753 389
4	38	Offenbach	68	1 764	751 213	2 176	753 389
4	38	Offenbach	68.1	88	143 737	309	144 046
4	38	Offenbach	68.2	1 279	460 348	1 530	461 878
4	38	Offenbach	68.3	397	147 128	337	147 466
4	38	Offenbach	68.31	209	39 037	211	39 249
4	38	Offenbach	68.32	188	108 091	126	108 217
4	38	Offenbach	M	2 566	1 190 205	12 372	1 202 577
4	38	Offenbach	69	627	198 812	88	198 900
4	38	Offenbach	69.1	280	50 329	59	50 388
4	38	Offenbach	69.10.1	64	18 339	21	18 360
4	38	Offenbach	69.10.2	183	23 322	31	23 353
4	38	Offenbach	69.10.3	•	•	•	•
4	38	Offenbach	69.10.4	•	•	•	•
4	38	Offenbach	69.10.9	24	2 936	7	2 942
4	38	Offenbach	69.2	347	148 483	29	148 512
4	38	Offenbach	69.20.1	•	•	•	•
4	38	Offenbach	69.20.2	3	161	•	•

6. Umsatzsteuerpflichtige und steuerbarer Umsatz 2019 in den kreisfreien Städten, Landkreisen und Regierungsbezirken nach wirtschaftlicher Gliederung

Regierungsbezirk	Kreisfreie Städte / Landkreise	Name	WZ 2008	Steuerpflichtige	Steuerbarer Umsatz		
					Lieferungen und Leistungen	innergemeinschaftliche Erwerbe	Insgesamt
					1 000 Euro		
				Anzahl			
4	38	Offenbach	69.20.3
4	38	Offenbach	69.20.4	60	5 034	11	5 045
4	38	Offenbach	70	738	406 281	4 411	410 691
4	38	Offenbach	70.1	80	115 729	314	116 043
4	38	Offenbach	70.10.1	17	22 238	206	22 445
4	38	Offenbach	70.10.9	63	93 490	108	93 598
4	38	Offenbach	70.2	658	290 552	4 096	294 648
4	38	Offenbach	70.21	15	4 593	—	4 594
4	38	Offenbach	70.22	643	285 958	4 096	290 055
4	38	Offenbach	71	590	280 548	5 032	285 580
4	38	Offenbach	71.1	573	272 425	4 874	277 299
4	38	Offenbach	71.11	158	23 424	203	23 628
4	38	Offenbach	71.11.1	110	17 417	11	17 427
4	38	Offenbach	71.11.2	22	2 107	193	2 300
4	38	Offenbach	71.11.3	20	3 107	.	.
4	38	Offenbach	71.11.4	6	793	.	.
4	38	Offenbach	71.12	415	249 001	4 671	253 672
4	38	Offenbach	71.12.1	142	58 204	444	58 648
4	38	Offenbach	71.12.2	165	142 459	2 738	145 197
4	38	Offenbach	71.12.3	10	8 017	—	8 018
4	38	Offenbach	71.12.9	98	40 321	1 488	41 809
4	38	Offenbach	71.2	17	8 122	158	8 281
4	38	Offenbach	72	32	10 269	32	10 301
4	38	Offenbach	72.1	29	9 842	.	.
4	38	Offenbach	72.11
4	38	Offenbach	72.19
4	38	Offenbach	72.2	3	426	.	.
4	38	Offenbach	73	207	219 204	1 274	220 479
4	38	Offenbach	73.1	197	203 419	.	.
4	38	Offenbach	73.11	189	202 797	1 274	204 072
4	38	Offenbach	73.12	8	622	.	.
4	38	Offenbach	73.2	10	15 785	.	.
4	38	Offenbach	74	332	57 647	1 433	59 080
4	38	Offenbach	74.1	131	16 444	595	17 040
4	38	Offenbach	74.10.1	22	4 654	142	4 796
4	38	Offenbach	74.10.2	62	6 466	397	6 863
4	38	Offenbach	74.10.3	47	5 325	56	5 380
4	38	Offenbach	74.2	54	7 671	.	.
4	38	Offenbach	74.20.1
4	38	Offenbach	74.20.2
4	38	Offenbach	74.3	37	2 262	.	.
4	38	Offenbach	74.30.1	8	525	.	.
4	38	Offenbach	74.30.2	29	1 737	.	.
4	38	Offenbach	74.9	110	31 270	826	32 096
4	38	Offenbach	75	40	17 444	102	17 546
4	38	Offenbach	75.00.1
4	38	Offenbach	75.00.9
4	38	Offenbach	N	1 222	2 248 473	21 406	2 269 879
4	38	Offenbach	77	115	186 743	12 529	199 272
4	38	Offenbach	77.1
4	38	Offenbach	77.11	27	6 846	3	6 849
4	38	Offenbach	77.12
4	38	Offenbach	77.2	22	6 771	263	7 034
4	38	Offenbach	77.21

6. Umsatzsteuerpflichtige und steuerbarer Umsatz 2019 in den kreisfreien Städten, Landkreisen und Regierungsbezirken nach wirtschaftlicher Gliederung

Regierungsbezirk	Kreisfreie Städte / Landkreise	Name	WZ 2008	Steuerpflichtige	Steuerbarer Umsatz		
					Lieferungen und Leistungen	innergemeinschaftliche Erwerbe	Insgesamt
4	38	Offenbach	77.22	•	•	•	•
4	38	Offenbach	77.29	18	5 800	194	5 993
4	38	Offenbach	77.3	58	169 683	12 263	181 946
4	38	Offenbach	77.31	3	431	3	434
4	38	Offenbach	77.32	•	•	•	•
4	38	Offenbach	77.33	•	•	•	•
4	38	Offenbach	77.34	•	•	•	•
4	38	Offenbach	77.35	6	1 094	5	1 099
4	38	Offenbach	77.39	29	63 001	4 126	67 127
4	38	Offenbach	77.4	•	•	•	•
4	38	Offenbach	78	60	65 639	147	65 785
4	38	Offenbach	78.1	40	43 581	58	43 639
4	38	Offenbach	78.2	15	13 651	80	13 732
4	38	Offenbach	78.3	5	8 406	9	8 415
4	38	Offenbach	79	57	26 575	187	26 762
4	38	Offenbach	79.1	•	•	•	•
4	38	Offenbach	79.11	37	8 398	176	8 574
4	38	Offenbach	79.12	•	•	•	•
4	38	Offenbach	79.9	•	•	•	•
4	38	Offenbach	80	30	31 979	14	31 993
4	38	Offenbach	80.1	26	31 000	14	31 015
4	38	Offenbach	80.2	•	•	•	•
4	38	Offenbach	80.3	•	•	•	•
4	38	Offenbach	81	650	1 603 927	3 155	1 607 082
4	38	Offenbach	81.1	•	•	•	•
4	38	Offenbach	81.2	225	170 332	59	170 391
4	38	Offenbach	81.21	140	130 133	56	130 189
4	38	Offenbach	81.22	43	24 617	—	24 617
4	38	Offenbach	81.22.1	27	5 434	•	•
4	38	Offenbach	81.22.9	16	19 183	•	•
4	38	Offenbach	81.29	42	15 582	3	15 585
4	38	Offenbach	81.29.1	14	5 879	—	5 879
4	38	Offenbach	81.29.2	8	4 754	1	4 755
4	38	Offenbach	81.29.9	20	4 949	2	4 951
4	38	Offenbach	81.3	•	•	•	•
4	38	Offenbach	81.30.1	150	55 829	629	56 458
4	38	Offenbach	81.30.9	•	•	•	•
4	38	Offenbach	82	310	333 611	5 374	338 985
4	38	Offenbach	82.1	•	•	•	•
4	38	Offenbach	82.11	•	•	•	•
4	38	Offenbach	82.19	41	8 031	430	8 461
4	38	Offenbach	82.2	•	•	•	•
4	38	Offenbach	82.3	50	19 943	262	20 204
4	38	Offenbach	82.9	120	289 750	4 679	294 429
4	38	Offenbach	82.91	7	23 693	2	23 695
4	38	Offenbach	82.91.1	7	23 693	2	23 695
4	38	Offenbach	82.91.2	—	—	—	—
4	38	Offenbach	82.92	19	48 832	1 714	50 546
4	38	Offenbach	82.99	94	217 226	2 963	220 189
4	38	Offenbach	82.99.1	•	•	•	•
4	38	Offenbach	82.99.9	•	•	•	•
4	38	Offenbach	O	—	—	—	—
4	38	Offenbach	P	257	42 883	599	43 483
4	38	Offenbach	85	257	42 883	599	43 483

6. Umsatzsteuerpflichtige und steuerbarer Umsatz 2019 in den kreisfreien Städten, Landkreisen und Regierungsbezirken nach wirtschaftlicher Gliederung

Regierungsbezirk	Kreisfreie Städte / Landkreise	Name	WZ 2008	Steuerpflichtige	Steuerbarer Umsatz		
					Lieferungen und Leistungen	innergemeinschaftliche Erwerbe	Insgesamt
				Anzahl			
4	38	Offenbach	85.1	—	—	—	—
4	38	Offenbach	85.2	—	—	—	—
4	38	Offenbach	85.3	12	11 555	30	11 585
4	38	Offenbach	85.31
4	38	Offenbach	85.32
4	38	Offenbach	85.4
4	38	Offenbach	85.41	11	786	—	786
4	38	Offenbach	85.42
4	38	Offenbach	85.42.1	—	—	—	—
4	38	Offenbach	85.42.2	—	—	—	—
4	38	Offenbach	85.42.3	—	—	—	—
4	38	Offenbach	85.42.4
4	38	Offenbach	85.5	232	29 023	570	29 593
4	38	Offenbach	85.51	91	9 046	183	9 229
4	38	Offenbach	85.52	16	878	3	881
4	38	Offenbach	85.53	46	7 972	—	7 972
4	38	Offenbach	85.59	79	11 127	383	11 510
4	38	Offenbach	85.59.1
4	38	Offenbach	85.59.2	42	7 589	374	7 963
4	38	Offenbach	85.59.9
4	38	Offenbach	85.6
4	38	Offenbach	Q	242	752 907	1 223	754 130
4	38	Offenbach	86	218	748 125	1 221	749 346
4	38	Offenbach	86.1
4	38	Offenbach	86.10.1
4	38	Offenbach	86.10.2	—	—	—	—
4	38	Offenbach	86.10.3	—	—	—	—
4	38	Offenbach	86.2	92	706 774	426	707 200
4	38	Offenbach	86.21	18	17 062	—	17 063
4	38	Offenbach	86.22
4	38	Offenbach	86.23
4	38	Offenbach	86.9
4	38	Offenbach	86.90.1
4	38	Offenbach	86.90.2	34	5 337	1	5 338
4	38	Offenbach	86.90.3	11	1 738	30	1 768
4	38	Offenbach	86.90.9	73	29 484	763	30 247
4	38	Offenbach	87
4	38	Offenbach	87.1	—	—	—	—
4	38	Offenbach	87.2	—	—	—	—
4	38	Offenbach	87.3
4	38	Offenbach	87.9
4	38	Offenbach	88
4	38	Offenbach	88.1	12	3 474	3	3 477
4	38	Offenbach	88.10.1	9	3 328	.	.
4	38	Offenbach	88.10.2	3	146	.	.
4	38	Offenbach	88.9
4	38	Offenbach	88.91
4	38	Offenbach	88.99	9	1 145	—	1 145
4	38	Offenbach	R	376	95 588	423	96 011
4	38	Offenbach	90
4	38	Offenbach	90.01	37	3 728	4	3 733
4	38	Offenbach	90.01.1
4	38	Offenbach	90.01.2	7	471	4	475
4	38	Offenbach	90.01.3

6. Umsatzsteuerpflichtige und steuerbarer Umsatz 2019 in den kreisfreien Städten, Landkreisen und Regierungsbezirken nach wirtschaftlicher Gliederung

Regierungsbezirk	Kreisfreie Städte / Landkreise	Name	WZ 2008	Steuerpflichtige	Steuerbarer Umsatz		
					Lieferungen und Leistungen	innergemeinschaftliche Erwerbe	Insgesamt
					1 000 Euro		
				Anzahl			
4	38	Offenbach	90.01.4	27	3 002	1	3 003
4	38	Offenbach	90.02	9	3 295	1	3 297
4	38	Offenbach	90.03	89	5 558	1	5 558
4	38	Offenbach	90.03.1	10	905	1	906
4	38	Offenbach	90.03.2	18	1 039	—	1 039
4	38	Offenbach	90.03.3	21	1 223	•	•
4	38	Offenbach	90.03.4	3	235	•	•
4	38	Offenbach	90.03.5	37	2 156	—	2 156
4	38	Offenbach	90.04	•	•	•	•
4	38	Offenbach	90.04.1	•	•	•	•
4	38	Offenbach	90.04.2	•	•	•	•
4	38	Offenbach	90.04.3	—	—	—	—
4	38	Offenbach	91	•	•	•	•
4	38	Offenbach	91.01	—	—	—	—
4	38	Offenbach	91.02	—	—	—	—
4	38	Offenbach	91.03	•	•	•	•
4	38	Offenbach	91.04	•	•	•	•
4	38	Offenbach	92	65	34 358	278	34 636
4	38	Offenbach	92.00.1	53	31 916	278	32 194
4	38	Offenbach	92.00.2	•	•	•	•
4	38	Offenbach	92.00.3	•	•	•	•
4	38	Offenbach	93	171	47 819	138	47 957
4	38	Offenbach	93.1	125	38 857	126	38 982
4	38	Offenbach	93.11	26	18 661	96	18 758
4	38	Offenbach	93.12	55	7 600	15	7 616
4	38	Offenbach	93.13	32	11 256	8	11 264
4	38	Offenbach	93.19	12	1 339	6	1 345
4	38	Offenbach	93.2	46	8 962	12	8 974
4	38	Offenbach	93.21	3	517	1	518
4	38	Offenbach	93.29	43	8 446	11	8 456
4	38	Offenbach	S	901	350 686	3 192	353 878
4	38	Offenbach	94	•	•	•	•
4	38	Offenbach	94.1	•	•	•	•
4	38	Offenbach	94.11	•	•	•	•
4	38	Offenbach	94.12	•	•	•	•
4	38	Offenbach	94.2	—	—	—	—
4	38	Offenbach	94.9	30	18 771	•	•
4	38	Offenbach	94.91	—	—	—	—
4	38	Offenbach	94.92	—	—	—	—
4	38	Offenbach	94.99	30	18 771	•	•
4	38	Offenbach	94.99.1	14	694	•	•
4	38	Offenbach	94.99.2	7	304	•	•
4	38	Offenbach	94.99.3	•	•	•	•
4	38	Offenbach	94.99.4	—	—	—	—
4	38	Offenbach	94.99.9	•	•	•	•
4	38	Offenbach	95	•	•	•	•
4	38	Offenbach	95.1	•	•	•	•
4	38	Offenbach	95.11	12	2 338	19	2 357
4	38	Offenbach	95.12	•	•	•	•
4	38	Offenbach	95.2	71	13 074	156	13 230
4	38	Offenbach	95.21	4	801	6	807
4	38	Offenbach	95.22	•	•	•	•
4	38	Offenbach	95.23	•	•	•	•
4	38	Offenbach	95.24	10	2 673	21	2 694

6. Umsatzsteuerpflichtige und steuerbarer Umsatz 2019 in den kreisfreien Städten, Landkreisen und Regierungsbezirken nach wirtschaftlicher Gliederung

Regierungsbezirk	Kreisfreie Städte / Landkreise	Name	WZ 2008	Steuerpflichtige	Steuerbarer Umsatz		
					Lieferungen und Leistungen	innergemein-schaftliche Erwerbe	Insgesamt
				Anzahl			
4	38	Offenbach	95.25	4	752	25	777
4	38	Offenbach	95.29	44	7 890	76	7 966
4	38	Offenbach	96	780	145 231	2 972	148 202
4	38	Offenbach	96.01	33	67 993	2 536	70 529
4	38	Offenbach	96.02	378	34 793	123	34 916
4	38	Offenbach	96.02.1	246	25 247	100	25 347
4	38	Offenbach	96.02.2	132	9 546	23	9 569
4	38	Offenbach	96.03	27	12 728	44	12 771
4	38	Offenbach	96.03.1
4	38	Offenbach	96.03.2
4	38	Offenbach	96.04	16	5 954	12	5 966
4	38	Offenbach	96.09	326	23 764	256	24 020
4	39	Rheingau-Taunus-Kreis	A - S	7 958	6 535 719	528 909	7 064 628
4	39	Rheingau-Taunus-Kreis	A
4	39	Rheingau-Taunus-Kreis	01	355	132 323	2 633	134 956
4	39	Rheingau-Taunus-Kreis	01.1	11	4 126	7	4 134
4	39	Rheingau-Taunus-Kreis	01.11
4	39	Rheingau-Taunus-Kreis	01.12	—	—	—	—
4	39	Rheingau-Taunus-Kreis	01.13	—	—	—	—
4	39	Rheingau-Taunus-Kreis	01.13.1	—	—	—	—
4	39	Rheingau-Taunus-Kreis	01.13.2	—	—	—	—
4	39	Rheingau-Taunus-Kreis	01.14	—	—	—	—
4	39	Rheingau-Taunus-Kreis	01.15	—	—	—	—
4	39	Rheingau-Taunus-Kreis	01.16	—	—	—	—
4	39	Rheingau-Taunus-Kreis	01.19
4	39	Rheingau-Taunus-Kreis	01.19.1
4	39	Rheingau-Taunus-Kreis	01.19.2	—	—	—	—
4	39	Rheingau-Taunus-Kreis	01.19.9	—	—	—	—
4	39	Rheingau-Taunus-Kreis	01.2	233	105 877	1 851	107 727
4	39	Rheingau-Taunus-Kreis	01.21
4	39	Rheingau-Taunus-Kreis	01.22	—	—	—	—
4	39	Rheingau-Taunus-Kreis	01.23	—	—	—	—
4	39	Rheingau-Taunus-Kreis	01.24
4	39	Rheingau-Taunus-Kreis	01.25	—	—	—	—
4	39	Rheingau-Taunus-Kreis	01.25.1	—	—	—	—
4	39	Rheingau-Taunus-Kreis	01.25.9	—	—	—	—
4	39	Rheingau-Taunus-Kreis	01.26	—	—	—	—
4	39	Rheingau-Taunus-Kreis	01.27	—	—	—	—
4	39	Rheingau-Taunus-Kreis	01.28	—	—	—	—
4	39	Rheingau-Taunus-Kreis	01.29	—	—	—	—
4	39	Rheingau-Taunus-Kreis	01.3	5	1 918	211	2 129
4	39	Rheingau-Taunus-Kreis	01.30.1
4	39	Rheingau-Taunus-Kreis	01.30.2
4	39	Rheingau-Taunus-Kreis	01.4	15	2 427	10	2 437
4	39	Rheingau-Taunus-Kreis	01.41
4	39	Rheingau-Taunus-Kreis	01.42	—	—	—	—
4	39	Rheingau-Taunus-Kreis	01.43	9	1 203	10	1 212
4	39	Rheingau-Taunus-Kreis	01.44	—	—	—	—
4	39	Rheingau-Taunus-Kreis	01.45
4	39	Rheingau-Taunus-Kreis	01.46	—	—	—	—
4	39	Rheingau-Taunus-Kreis	01.47	—	—	—	—
4	39	Rheingau-Taunus-Kreis	01.49
4	39	Rheingau-Taunus-Kreis	01.5	66	14 821	548	15 369
4	39	Rheingau-Taunus-Kreis	01.6	25	3 153	6	3 159

6. Umsatzsteuerpflichtige und steuerbarer Umsatz 2019 in den kreisfreien Städten, Landkreisen und Regierungsbezirken nach wirtschaftlicher Gliederung

Regierungsbezirk	Kreisfreie Städte / Landkreise	Name	WZ 2008	Steuerpflichtige	Steuerbarer Umsatz		
					Lieferungen und Leistungen	innergemein-schaftliche Erwerbe	Insgesamt
4	39	Rheingau-Taunus-Kreis	01.61	10	1 617	—	1 618
4	39	Rheingau-Taunus-Kreis	01.62	•	•	•	•
4	39	Rheingau-Taunus-Kreis	01.63	—	—	—	—
4	39	Rheingau-Taunus-Kreis	01.64	•	•	•	•
4	39	Rheingau-Taunus-Kreis	01.7	—	—	—	—
4	39	Rheingau-Taunus-Kreis	02	34	6 929	1	6 931
4	39	Rheingau-Taunus-Kreis	02.1	10	2 255	•	•
4	39	Rheingau-Taunus-Kreis	02.2	4	472	•	•
4	39	Rheingau-Taunus-Kreis	02.3	—	—	—	—
4	39	Rheingau-Taunus-Kreis	02.4	20	4 203	•	•
4	39	Rheingau-Taunus-Kreis	03	•	•	•	•
4	39	Rheingau-Taunus-Kreis	03.1	—	—	—	—
4	39	Rheingau-Taunus-Kreis	03.11	—	—	—	—
4	39	Rheingau-Taunus-Kreis	03.12	—	—	—	—
4	39	Rheingau-Taunus-Kreis	03.2	•	•	•	•
4	39	Rheingau-Taunus-Kreis	03.21	—	—	—	—
4	39	Rheingau-Taunus-Kreis	03.22	•	•	•	•
4	39	Rheingau-Taunus-Kreis	B	•	•	•	•
4	39	Rheingau-Taunus-Kreis	05	—	—	—	—
4	39	Rheingau-Taunus-Kreis	05.1	—	—	—	—
4	39	Rheingau-Taunus-Kreis	05.2	—	—	—	—
4	39	Rheingau-Taunus-Kreis	06	—	—	—	—
4	39	Rheingau-Taunus-Kreis	06.1	—	—	—	—
4	39	Rheingau-Taunus-Kreis	06.2	—	—	—	—
4	39	Rheingau-Taunus-Kreis	07	—	—	—	—
4	39	Rheingau-Taunus-Kreis	07.1	—	—	—	—
4	39	Rheingau-Taunus-Kreis	07.2	—	—	—	—
4	39	Rheingau-Taunus-Kreis	07.21	—	—	—	—
4	39	Rheingau-Taunus-Kreis	07.29	—	—	—	—
4	39	Rheingau-Taunus-Kreis	08	•	•	•	•
4	39	Rheingau-Taunus-Kreis	08.1	•	•	•	•
4	39	Rheingau-Taunus-Kreis	08.11	—	—	—	—
4	39	Rheingau-Taunus-Kreis	08.12	•	•	•	•
4	39	Rheingau-Taunus-Kreis	08.9	—	—	—	—
4	39	Rheingau-Taunus-Kreis	08.91	—	—	—	—
4	39	Rheingau-Taunus-Kreis	08.92	—	—	—	—
4	39	Rheingau-Taunus-Kreis	08.93	—	—	—	—
4	39	Rheingau-Taunus-Kreis	08.99	—	—	—	—
4	39	Rheingau-Taunus-Kreis	09	—	—	—	—
4	39	Rheingau-Taunus-Kreis	09.1	—	—	—	—
4	39	Rheingau-Taunus-Kreis	09.9	—	—	—	—
4	39	Rheingau-Taunus-Kreis	C	451	1 945 337	130 917	2 076 254
4	39	Rheingau-Taunus-Kreis	10	44	308 149	17 313	325 462
4	39	Rheingau-Taunus-Kreis	10.1	14	9 579	•	•
4	39	Rheingau-Taunus-Kreis	10.11	—	—	—	—
4	39	Rheingau-Taunus-Kreis	10.12	—	—	—	—
4	39	Rheingau-Taunus-Kreis	10.13	14	9 579	•	•
4	39	Rheingau-Taunus-Kreis	10.2	—	—	—	—
4	39	Rheingau-Taunus-Kreis	10.3	•	•	•	•
4	39	Rheingau-Taunus-Kreis	10.31	—	—	—	—
4	39	Rheingau-Taunus-Kreis	10.32	—	—	—	—
4	39	Rheingau-Taunus-Kreis	10.39	•	•	•	•
4	39	Rheingau-Taunus-Kreis	10.4	—	—	—	—
4	39	Rheingau-Taunus-Kreis	10.41	—	—	—	—

6. Umsatzsteuerpflichtige und steuerbarer Umsatz 2019 in den kreisfreien Städten, Landkreisen und Regierungsbezirken nach wirtschaftlicher Gliederung

Regierungsbezirk	Kreisfreie Städte / Landkreise	Name	WZ 2008	Steuerpflichtige	Steuerbarer Umsatz		
					Lieferungen und Leistungen	innergemeinschaftliche Erwerbe	Insgesamt
				Anzahl			
4	39	Rheingau-Taunus-Kreis	10.42	—	—	—	—
4	39	Rheingau-Taunus-Kreis	10.5	•	•	•	•
4	39	Rheingau-Taunus-Kreis	10.51	•	•	•	•
4	39	Rheingau-Taunus-Kreis	10.52	—	—	—	—
4	39	Rheingau-Taunus-Kreis	10.6	—	—	—	—
4	39	Rheingau-Taunus-Kreis	10.61	—	—	—	—
4	39	Rheingau-Taunus-Kreis	10.62	—	—	—	—
4	39	Rheingau-Taunus-Kreis	10.7	24	52 199	442	52 641
4	39	Rheingau-Taunus-Kreis	10.71	•	•	•	•
4	39	Rheingau-Taunus-Kreis	10.72	•	•	•	•
4	39	Rheingau-Taunus-Kreis	10.73	—	—	—	—
4	39	Rheingau-Taunus-Kreis	10.8	•	•	•	•
4	39	Rheingau-Taunus-Kreis	10.81	—	—	—	—
4	39	Rheingau-Taunus-Kreis	10.82	—	—	—	—
4	39	Rheingau-Taunus-Kreis	10.83	•	•	•	•
4	39	Rheingau-Taunus-Kreis	10.84	•	•	•	•
4	39	Rheingau-Taunus-Kreis	10.85	—	—	—	—
4	39	Rheingau-Taunus-Kreis	10.86	—	—	—	—
4	39	Rheingau-Taunus-Kreis	10.89	•	•	•	•
4	39	Rheingau-Taunus-Kreis	10.9	•	•	•	•
4	39	Rheingau-Taunus-Kreis	10.91	•	•	•	•
4	39	Rheingau-Taunus-Kreis	10.92	—	—	—	—
4	39	Rheingau-Taunus-Kreis	11	19	28 621	3 979	32 600
4	39	Rheingau-Taunus-Kreis	11.01	•	•	•	•
4	39	Rheingau-Taunus-Kreis	11.02	11	14 917	275	15 192
4	39	Rheingau-Taunus-Kreis	11.03	•	•	•	•
4	39	Rheingau-Taunus-Kreis	11.04	—	—	—	—
4	39	Rheingau-Taunus-Kreis	11.05	—	—	—	—
4	39	Rheingau-Taunus-Kreis	11.06	—	—	—	—
4	39	Rheingau-Taunus-Kreis	11.07	—	—	—	—
4	39	Rheingau-Taunus-Kreis	12	•	•	•	•
4	39	Rheingau-Taunus-Kreis	13	11	3 462	319	3 781
4	39	Rheingau-Taunus-Kreis	13.1	—	—	—	—
4	39	Rheingau-Taunus-Kreis	13.2	•	•	•	•
4	39	Rheingau-Taunus-Kreis	13.3	•	•	•	•
4	39	Rheingau-Taunus-Kreis	13.9	6	2 432	319	2 751
4	39	Rheingau-Taunus-Kreis	13.91	—	—	—	—
4	39	Rheingau-Taunus-Kreis	13.92	•	•	•	•
4	39	Rheingau-Taunus-Kreis	13.93	•	•	•	•
4	39	Rheingau-Taunus-Kreis	13.94	—	—	—	—
4	39	Rheingau-Taunus-Kreis	13.95	—	—	—	—
4	39	Rheingau-Taunus-Kreis	13.96	—	—	—	—
4	39	Rheingau-Taunus-Kreis	13.99	•	•	•	•
4	39	Rheingau-Taunus-Kreis	14	5	136	•	•
4	39	Rheingau-Taunus-Kreis	14.1	5	136	•	•
4	39	Rheingau-Taunus-Kreis	14.11	—	—	—	—
4	39	Rheingau-Taunus-Kreis	14.12	•	•	•	•
4	39	Rheingau-Taunus-Kreis	14.13	•	•	•	•
4	39	Rheingau-Taunus-Kreis	14.14	•	•	•	•
4	39	Rheingau-Taunus-Kreis	14.19	•	•	•	•
4	39	Rheingau-Taunus-Kreis	14.2	—	—	—	—
4	39	Rheingau-Taunus-Kreis	14.3	—	—	—	—
4	39	Rheingau-Taunus-Kreis	14.31	—	—	—	—
4	39	Rheingau-Taunus-Kreis	14.39	—	—	—	—

6. Umsatzsteuerpflichtige und steuerbarer Umsatz 2019 in den kreisfreien Städten, Landkreisen und Regierungsbezirken nach wirtschaftlicher Gliederung

Regierungsbezirk	Kreisfreie Städte / Landkreise	Name	WZ 2008	Steuerpflichtige	Steuerbarer Umsatz		
					Lieferungen und Leistungen	innergemeinschaftliche Erwerbe	Insgesamt
				Anzahl	1 000 Euro		
4	39	Rheingau-Taunus-Kreis	15	4	270	•	•
4	39	Rheingau-Taunus-Kreis	15.1	•	•	•	•
4	39	Rheingau-Taunus-Kreis	15.11	•	•	•	•
4	39	Rheingau-Taunus-Kreis	15.12	•	•	•	•
4	39	Rheingau-Taunus-Kreis	15.2	•	•	•	•
4	39	Rheingau-Taunus-Kreis	16	23	8 488	199	8 687
4	39	Rheingau-Taunus-Kreis	16.1	•	•	•	•
4	39	Rheingau-Taunus-Kreis	16.2	•	•	•	•
4	39	Rheingau-Taunus-Kreis	16.21	•	•	•	•
4	39	Rheingau-Taunus-Kreis	16.22	—	—	—	—
4	39	Rheingau-Taunus-Kreis	16.23	17	6 082	153	6 235
4	39	Rheingau-Taunus-Kreis	16.24	—	—	—	—
4	39	Rheingau-Taunus-Kreis	16.29	•	•	•	•
4	39	Rheingau-Taunus-Kreis	17	•	•	•	•
4	39	Rheingau-Taunus-Kreis	17.1	•	•	•	•
4	39	Rheingau-Taunus-Kreis	17.11	—	—	—	—
4	39	Rheingau-Taunus-Kreis	17.12	•	•	•	•
4	39	Rheingau-Taunus-Kreis	17.2	•	•	•	•
4	39	Rheingau-Taunus-Kreis	17.21	•	•	•	•
4	39	Rheingau-Taunus-Kreis	17.22	—	—	—	—
4	39	Rheingau-Taunus-Kreis	17.23	•	•	•	•
4	39	Rheingau-Taunus-Kreis	17.24	—	—	—	—
4	39	Rheingau-Taunus-Kreis	17.29	—	—	—	—
4	39	Rheingau-Taunus-Kreis	18	27	19 796	1 176	20 973
4	39	Rheingau-Taunus-Kreis	18.1	•	•	•	•
4	39	Rheingau-Taunus-Kreis	18.11	•	•	•	•
4	39	Rheingau-Taunus-Kreis	18.12	16	18 522	1 176	19 698
4	39	Rheingau-Taunus-Kreis	18.13	4	281	•	•
4	39	Rheingau-Taunus-Kreis	18.14	3	541	•	•
4	39	Rheingau-Taunus-Kreis	18.2	•	•	•	•
4	39	Rheingau-Taunus-Kreis	19	—	—	—	—
4	39	Rheingau-Taunus-Kreis	19.1	—	—	—	—
4	39	Rheingau-Taunus-Kreis	19.2	—	—	—	—
4	39	Rheingau-Taunus-Kreis	20	13	85 733	19 663	105 395
4	39	Rheingau-Taunus-Kreis	20.1	•	•	•	•
4	39	Rheingau-Taunus-Kreis	20.11	—	—	—	—
4	39	Rheingau-Taunus-Kreis	20.12	•	•	•	•
4	39	Rheingau-Taunus-Kreis	20.13	•	•	•	•
4	39	Rheingau-Taunus-Kreis	20.14	•	•	•	•
4	39	Rheingau-Taunus-Kreis	20.15	—	—	—	—
4	39	Rheingau-Taunus-Kreis	20.16	•	•	•	•
4	39	Rheingau-Taunus-Kreis	20.17	—	—	—	—
4	39	Rheingau-Taunus-Kreis	20.2	—	—	—	—
4	39	Rheingau-Taunus-Kreis	20.3	—	—	—	—
4	39	Rheingau-Taunus-Kreis	20.4	5	3 492	105	3 597
4	39	Rheingau-Taunus-Kreis	20.41	—	—	—	—
4	39	Rheingau-Taunus-Kreis	20.42	5	3 492	105	3 597
4	39	Rheingau-Taunus-Kreis	20.5	•	•	•	•
4	39	Rheingau-Taunus-Kreis	20.51	—	—	—	—
4	39	Rheingau-Taunus-Kreis	20.52	—	—	—	—
4	39	Rheingau-Taunus-Kreis	20.53	—	—	—	—
4	39	Rheingau-Taunus-Kreis	20.59	•	•	•	•
4	39	Rheingau-Taunus-Kreis	20.6	—	—	—	—
4	39	Rheingau-Taunus-Kreis	21	•	•	•	•

6. Umsatzsteuerpflichtige und steuerbarer Umsatz 2019 in den kreisfreien Städten, Landkreisen und Regierungsbezirken nach wirtschaftlicher Gliederung

Regierungsbezirk	Kreisfreie Städte / Landkreise	Name	WZ 2008	Steuerpflichtige	Steuerbarer Umsatz		
					Lieferungen und Leistungen	innergemeinschaftliche Erwerbe	Insgesamt
				Anzahl			
4	39	Rheingau-Taunus-Kreis	21.1	—	—	—	—
4	39	Rheingau-Taunus-Kreis	21.2	•	•	•	•
4	39	Rheingau-Taunus-Kreis	22	13	120 207	17 318	137 525
4	39	Rheingau-Taunus-Kreis	22.1	•	•	•	•
4	39	Rheingau-Taunus-Kreis	22.11	•	•	•	•
4	39	Rheingau-Taunus-Kreis	22.19	•	•	•	•
4	39	Rheingau-Taunus-Kreis	22.2	•	•	•	•
4	39	Rheingau-Taunus-Kreis	22.21	•	•	•	•
4	39	Rheingau-Taunus-Kreis	22.22	5	65 663	6 983	72 645
4	39	Rheingau-Taunus-Kreis	22.23	•	•	•	•
4	39	Rheingau-Taunus-Kreis	22.29	•	•	•	•
4	39	Rheingau-Taunus-Kreis	23	24	10 440	21	10 461
4	39	Rheingau-Taunus-Kreis	23.1	•	•	•	•
4	39	Rheingau-Taunus-Kreis	23.11	—	—	—	—
4	39	Rheingau-Taunus-Kreis	23.12	•	•	•	•
4	39	Rheingau-Taunus-Kreis	23.13	•	•	•	•
4	39	Rheingau-Taunus-Kreis	23.14	—	—	—	—
4	39	Rheingau-Taunus-Kreis	23.19	•	•	•	•
4	39	Rheingau-Taunus-Kreis	23.2	•	•	•	•
4	39	Rheingau-Taunus-Kreis	23.3	—	—	—	—
4	39	Rheingau-Taunus-Kreis	23.31	—	—	—	—
4	39	Rheingau-Taunus-Kreis	23.32	—	—	—	—
4	39	Rheingau-Taunus-Kreis	23.4	3	411	3	413
4	39	Rheingau-Taunus-Kreis	23.41	3	411	3	413
4	39	Rheingau-Taunus-Kreis	23.42	—	—	—	—
4	39	Rheingau-Taunus-Kreis	23.43	—	—	—	—
4	39	Rheingau-Taunus-Kreis	23.44	—	—	—	—
4	39	Rheingau-Taunus-Kreis	23.49	—	—	—	—
4	39	Rheingau-Taunus-Kreis	23.5	—	—	—	—
4	39	Rheingau-Taunus-Kreis	23.51	—	—	—	—
4	39	Rheingau-Taunus-Kreis	23.52	—	—	—	—
4	39	Rheingau-Taunus-Kreis	23.6	•	•	•	•
4	39	Rheingau-Taunus-Kreis	23.61	•	•	•	•
4	39	Rheingau-Taunus-Kreis	23.62	—	—	—	—
4	39	Rheingau-Taunus-Kreis	23.63	—	—	—	—
4	39	Rheingau-Taunus-Kreis	23.64	—	—	—	—
4	39	Rheingau-Taunus-Kreis	23.65	—	—	—	—
4	39	Rheingau-Taunus-Kreis	23.69	—	—	—	—
4	39	Rheingau-Taunus-Kreis	23.7	12	3 190	17	3 206
4	39	Rheingau-Taunus-Kreis	23.9	•	•	•	•
4	39	Rheingau-Taunus-Kreis	23.91	—	—	—	—
4	39	Rheingau-Taunus-Kreis	23.99	•	•	•	•
4	39	Rheingau-Taunus-Kreis	24	4	4 245	1	4 246
4	39	Rheingau-Taunus-Kreis	24.1	—	—	—	—
4	39	Rheingau-Taunus-Kreis	24.2	•	•	•	•
4	39	Rheingau-Taunus-Kreis	24.3	—	—	—	—
4	39	Rheingau-Taunus-Kreis	24.31	—	—	—	—
4	39	Rheingau-Taunus-Kreis	24.32	—	—	—	—
4	39	Rheingau-Taunus-Kreis	24.33	—	—	—	—
4	39	Rheingau-Taunus-Kreis	24.34	—	—	—	—
4	39	Rheingau-Taunus-Kreis	24.4	•	•	•	•
4	39	Rheingau-Taunus-Kreis	24.41	—	—	—	—
4	39	Rheingau-Taunus-Kreis	24.42	•	•	•	•
4	39	Rheingau-Taunus-Kreis	24.43	—	—	—	—

6. Umsatzsteuerpflichtige und steuerbarer Umsatz 2019 in den kreisfreien Städten, Landkreisen und Regierungsbezirken nach wirtschaftlicher Gliederung

Regierungsbezirk	Kreisfreie Städte / Landkreise	Name	WZ 2008	Steuerpflichtige	Steuerbarer Umsatz		
					Lieferungen und Leistungen	innergemein-schaftliche Erwerbe	Insgesamt
				Anzahl			
4	39	Rheingau-Taunus-Kreis	24.44	•	•	•	•
4	39	Rheingau-Taunus-Kreis	24.45	—	—	—	—
4	39	Rheingau-Taunus-Kreis	24.46	—	—	—	—
4	39	Rheingau-Taunus-Kreis	24.5	—	—	—	—
4	39	Rheingau-Taunus-Kreis	24.51	—	—	—	—
4	39	Rheingau-Taunus-Kreis	24.52	—	—	—	—
4	39	Rheingau-Taunus-Kreis	24.53	—	—	—	—
4	39	Rheingau-Taunus-Kreis	24.54	—	—	—	—
4	39	Rheingau-Taunus-Kreis	25	81	38 930	440	39 370
4	39	Rheingau-Taunus-Kreis	25.1	18	8 498	19	8 517
4	39	Rheingau-Taunus-Kreis	25.11	13	7 524	7	7 530
4	39	Rheingau-Taunus-Kreis	25.12	5	975	12	987
4	39	Rheingau-Taunus-Kreis	25.2	—	—	—	—
4	39	Rheingau-Taunus-Kreis	25.21	—	—	—	—
4	39	Rheingau-Taunus-Kreis	25.29	—	—	—	—
4	39	Rheingau-Taunus-Kreis	25.3	—	—	—	—
4	39	Rheingau-Taunus-Kreis	25.4	•	•	•	•
4	39	Rheingau-Taunus-Kreis	25.5	•	•	•	•
4	39	Rheingau-Taunus-Kreis	25.6	47	23 478	137	23 614
4	39	Rheingau-Taunus-Kreis	25.61	3	1 929	2	1 931
4	39	Rheingau-Taunus-Kreis	25.62	44	21 549	134	21 683
4	39	Rheingau-Taunus-Kreis	25.7	8	4 709	285	4 994
4	39	Rheingau-Taunus-Kreis	25.71	—	—	—	—
4	39	Rheingau-Taunus-Kreis	25.72	•	•	•	•
4	39	Rheingau-Taunus-Kreis	25.73	•	•	•	•
4	39	Rheingau-Taunus-Kreis	25.73.1	4	1 621	82	1 703
4	39	Rheingau-Taunus-Kreis	25.73.2	—	—	—	—
4	39	Rheingau-Taunus-Kreis	25.73.3	•	•	•	•
4	39	Rheingau-Taunus-Kreis	25.73.4	—	—	—	—
4	39	Rheingau-Taunus-Kreis	25.73.5	•	•	•	•
4	39	Rheingau-Taunus-Kreis	25.9	5	2 124	•	•
4	39	Rheingau-Taunus-Kreis	25.91	—	—	—	—
4	39	Rheingau-Taunus-Kreis	25.92	•	•	•	•
4	39	Rheingau-Taunus-Kreis	25.93	•	•	•	•
4	39	Rheingau-Taunus-Kreis	25.94	—	—	—	—
4	39	Rheingau-Taunus-Kreis	25.99	•	•	•	•
4	39	Rheingau-Taunus-Kreis	26	31	605 157	17 591	622 747
4	39	Rheingau-Taunus-Kreis	26.1	5	19 020	435	19 456
4	39	Rheingau-Taunus-Kreis	26.11	•	•	•	•
4	39	Rheingau-Taunus-Kreis	26.11.1	—	—	—	—
4	39	Rheingau-Taunus-Kreis	26.11.9	•	•	•	•
4	39	Rheingau-Taunus-Kreis	26.12	•	•	•	•
4	39	Rheingau-Taunus-Kreis	26.2	6	1 930	47	1 978
4	39	Rheingau-Taunus-Kreis	26.3	•	•	•	•
4	39	Rheingau-Taunus-Kreis	26.4	—	—	—	—
4	39	Rheingau-Taunus-Kreis	26.5	•	•	•	•
4	39	Rheingau-Taunus-Kreis	26.51	•	•	•	•
4	39	Rheingau-Taunus-Kreis	26.51.1	8	113 555	2 419	115 974
4	39	Rheingau-Taunus-Kreis	26.51.2	—	—	—	—
4	39	Rheingau-Taunus-Kreis	26.51.3	•	•	•	•
4	39	Rheingau-Taunus-Kreis	26.52	—	—	—	—
4	39	Rheingau-Taunus-Kreis	26.6	•	•	•	•
4	39	Rheingau-Taunus-Kreis	26.7	3	1 260	12	1 272
4	39	Rheingau-Taunus-Kreis	26.8	—	—	—	—

6. Umsatzsteuerpflichtige und steuerbarer Umsatz 2019 in den kreisfreien Städten, Landkreisen und Regierungsbezirken nach wirtschaftlicher Gliederung

Regierungsbezirk	Kreisfreie Städte / Landkreise	Name	WZ 2008	Steuerpflichtige	Steuerbarer Umsatz		
					Lieferungen und Leistungen	innergemeinschaftliche Erwerbe	Insgesamt
4	39	Rheingau-Taunus-Kreis	27	12	132 544	15 229	147 773
4	39	Rheingau-Taunus-Kreis	27.1	6	117 636	13 086	130 722
4	39	Rheingau-Taunus-Kreis	27.11
4	39	Rheingau-Taunus-Kreis	27.12
4	39	Rheingau-Taunus-Kreis	27.2	—	—	—	—
4	39	Rheingau-Taunus-Kreis	27.3
4	39	Rheingau-Taunus-Kreis	27.31	—	—	—	—
4	39	Rheingau-Taunus-Kreis	27.32
4	39	Rheingau-Taunus-Kreis	27.33	4	4 704	1	4 705
4	39	Rheingau-Taunus-Kreis	27.4	—	—	—	—
4	39	Rheingau-Taunus-Kreis	27.5	—	—	—	—
4	39	Rheingau-Taunus-Kreis	27.51	—	—	—	—
4	39	Rheingau-Taunus-Kreis	27.52	—	—	—	—
4	39	Rheingau-Taunus-Kreis	27.9
4	39	Rheingau-Taunus-Kreis	28	46	451 996	30 494	482 490
4	39	Rheingau-Taunus-Kreis	28.1	11	58 958	965	59 923
4	39	Rheingau-Taunus-Kreis	28.11	—	—	—	—
4	39	Rheingau-Taunus-Kreis	28.12	—	—	—	—
4	39	Rheingau-Taunus-Kreis	28.13
4	39	Rheingau-Taunus-Kreis	28.14
4	39	Rheingau-Taunus-Kreis	28.15	3	40 663	332	40 996
4	39	Rheingau-Taunus-Kreis	28.2	18	366 439	29 309	395 747
4	39	Rheingau-Taunus-Kreis	28.21
4	39	Rheingau-Taunus-Kreis	28.21.1	—	—	—	—
4	39	Rheingau-Taunus-Kreis	28.21.9
4	39	Rheingau-Taunus-Kreis	28.22
4	39	Rheingau-Taunus-Kreis	28.23	—	—	—	—
4	39	Rheingau-Taunus-Kreis	28.24
4	39	Rheingau-Taunus-Kreis	28.25	4	1 273	.	.
4	39	Rheingau-Taunus-Kreis	28.29	10	351 539	27 404	378 943
4	39	Rheingau-Taunus-Kreis	28.3
4	39	Rheingau-Taunus-Kreis	28.4
4	39	Rheingau-Taunus-Kreis	28.41
4	39	Rheingau-Taunus-Kreis	28.49
4	39	Rheingau-Taunus-Kreis	28.9	13	25 478	217	25 695
4	39	Rheingau-Taunus-Kreis	28.91	—	—	—	—
4	39	Rheingau-Taunus-Kreis	28.92	—	—	—	—
4	39	Rheingau-Taunus-Kreis	28.92.1	—	—	—	—
4	39	Rheingau-Taunus-Kreis	28.92.2	—	—	—	—
4	39	Rheingau-Taunus-Kreis	28.93
4	39	Rheingau-Taunus-Kreis	28.94
4	39	Rheingau-Taunus-Kreis	28.95	—	—	—	—
4	39	Rheingau-Taunus-Kreis	28.96
4	39	Rheingau-Taunus-Kreis	28.99
4	39	Rheingau-Taunus-Kreis	29
4	39	Rheingau-Taunus-Kreis	29.1	—	—	—	—
4	39	Rheingau-Taunus-Kreis	29.10.1	—	—	—	—
4	39	Rheingau-Taunus-Kreis	29.10.2	—	—	—	—
4	39	Rheingau-Taunus-Kreis	29.2
4	39	Rheingau-Taunus-Kreis	29.3
4	39	Rheingau-Taunus-Kreis	29.31	—	—	—	—
4	39	Rheingau-Taunus-Kreis	29.32
4	39	Rheingau-Taunus-Kreis	30
4	39	Rheingau-Taunus-Kreis	30.1	—	—	—	—

6. Umsatzsteuerpflichtige und steuerbarer Umsatz 2019 in den kreisfreien Städten, Landkreisen und Regierungsbezirken nach wirtschaftlicher Gliederung

Regierungsbezirk	Kreisfreie Städte / Landkreise	Name	WZ 2008	Steuerpflichtige	Steuerbarer Umsatz		
					Lieferungen und Leistungen	innergemein-schaftliche Erwerbe	Insgesamt
4	39	Rheingau-Taunus-Kreis	30.11	—	—	—	—
4	39	Rheingau-Taunus-Kreis	30.12	—	—	—	—
4	39	Rheingau-Taunus-Kreis	30.2	—	—	—	—
4	39	Rheingau-Taunus-Kreis	30.20.1	—	—	—	—
4	39	Rheingau-Taunus-Kreis	30.20.2	—	—	—	—
4	39	Rheingau-Taunus-Kreis	30.3	—	—	—	—
4	39	Rheingau-Taunus-Kreis	30.4	—	—	—	—
4	39	Rheingau-Taunus-Kreis	30.9	•	•	•	•
4	39	Rheingau-Taunus-Kreis	30.91	—	—	—	—
4	39	Rheingau-Taunus-Kreis	30.92	•	•	•	•
4	39	Rheingau-Taunus-Kreis	30.99	—	—	—	—
4	39	Rheingau-Taunus-Kreis	31	20	12 853	255	13 108
4	39	Rheingau-Taunus-Kreis	31.01	•	•	•	•
4	39	Rheingau-Taunus-Kreis	31.02	—	—	—	—
4	39	Rheingau-Taunus-Kreis	31.03	—	—	—	—
4	39	Rheingau-Taunus-Kreis	31.09	•	•	•	•
4	39	Rheingau-Taunus-Kreis	31.09.1	•	•	•	•
4	39	Rheingau-Taunus-Kreis	31.09.9	17	3 757	1	3 758
4	39	Rheingau-Taunus-Kreis	32	41	27 734	429	28 163
4	39	Rheingau-Taunus-Kreis	32.1	6	1 262	87	1 350
4	39	Rheingau-Taunus-Kreis	32.11	—	—	—	—
4	39	Rheingau-Taunus-Kreis	32.12	6	1 262	87	1 350
4	39	Rheingau-Taunus-Kreis	32.13	—	—	—	—
4	39	Rheingau-Taunus-Kreis	32.2	8	1 399	98	1 497
4	39	Rheingau-Taunus-Kreis	32.3	•	•	•	•
4	39	Rheingau-Taunus-Kreis	32.4	•	•	•	•
4	39	Rheingau-Taunus-Kreis	32.5	16	19 606	79	19 685
4	39	Rheingau-Taunus-Kreis	32.50.1	•	•	•	•
4	39	Rheingau-Taunus-Kreis	32.50.2	•	•	•	•
4	39	Rheingau-Taunus-Kreis	32.50.3	8	2 227	—	2 227
4	39	Rheingau-Taunus-Kreis	32.9	8	5 340	163	5 503
4	39	Rheingau-Taunus-Kreis	32.91	•	•	•	•
4	39	Rheingau-Taunus-Kreis	32.99	•	•	•	•
4	39	Rheingau-Taunus-Kreis	33	20	15 560	847	16 407
4	39	Rheingau-Taunus-Kreis	33.1	8	1 809	9	1 818
4	39	Rheingau-Taunus-Kreis	33.11	—	—	—	—
4	39	Rheingau-Taunus-Kreis	33.12	3	1 016	6	1 022
4	39	Rheingau-Taunus-Kreis	33.13	—	—	—	—
4	39	Rheingau-Taunus-Kreis	33.14	—	—	—	—
4	39	Rheingau-Taunus-Kreis	33.15	—	—	—	—
4	39	Rheingau-Taunus-Kreis	33.16	—	—	—	—
4	39	Rheingau-Taunus-Kreis	33.17	•	•	•	•
4	39	Rheingau-Taunus-Kreis	33.19	•	•	•	•
4	39	Rheingau-Taunus-Kreis	33.2	12	13 751	838	14 589
4	39	Rheingau-Taunus-Kreis	D	75	12 863	2	12 864
4	39	Rheingau-Taunus-Kreis	35	75	12 863	2	12 864
4	39	Rheingau-Taunus-Kreis	35.1	•	•	•	•
4	39	Rheingau-Taunus-Kreis	35.11	71	10 893	2	10 894
4	39	Rheingau-Taunus-Kreis	35.11.1	•	•	•	•
4	39	Rheingau-Taunus-Kreis	35.11.2	•	•	•	•
4	39	Rheingau-Taunus-Kreis	35.11.3	38	4 748	2	4 749
4	39	Rheingau-Taunus-Kreis	35.12	—	—	—	—
4	39	Rheingau-Taunus-Kreis	35.13	•	•	•	•
4	39	Rheingau-Taunus-Kreis	35.14	•	•	•	•

6. Umsatzsteuerpflichtige und steuerbarer Umsatz 2019 in den kreisfreien Städten, Landkreisen und Regierungsbezirken nach wirtschaftlicher Gliederung

Regierungsbezirk	Kreisfreie Städte / Landkreise	Name	WZ 2008	Steuerpflichtige	Steuerbarer Umsatz		
					Lieferungen und Leistungen	innergemein-schaftliche Erwerbe	Insgesamt
					1 000 Euro		
				Anzahl			
4	39	Rheingau-Taunus-Kreis	35.2	—	—	—	—
4	39	Rheingau-Taunus-Kreis	35.21	—	—	—	—
4	39	Rheingau-Taunus-Kreis	35.21.1	—	—	—	—
4	39	Rheingau-Taunus-Kreis	35.21.2	—	—	—	—
4	39	Rheingau-Taunus-Kreis	35.21.3	—	—	—	—
4	39	Rheingau-Taunus-Kreis	35.22	—	—	—	—
4	39	Rheingau-Taunus-Kreis	35.23	—	—	—	—
4	39	Rheingau-Taunus-Kreis	35.3
4	39	Rheingau-Taunus-Kreis	E	35	130 734	138	130 872
4	39	Rheingau-Taunus-Kreis	36	19	42 020	50	42 070
4	39	Rheingau-Taunus-Kreis	36.00.1
4	39	Rheingau-Taunus-Kreis	36.00.2
4	39	Rheingau-Taunus-Kreis	36.00.3
4	39	Rheingau-Taunus-Kreis	37	7	4 468	2	4 471
4	39	Rheingau-Taunus-Kreis	37.00.1
4	39	Rheingau-Taunus-Kreis	37.00.2
4	39	Rheingau-Taunus-Kreis	38
4	39	Rheingau-Taunus-Kreis	38.1
4	39	Rheingau-Taunus-Kreis	38.11
4	39	Rheingau-Taunus-Kreis	38.12	—	—	—	—
4	39	Rheingau-Taunus-Kreis	38.2
4	39	Rheingau-Taunus-Kreis	38.21
4	39	Rheingau-Taunus-Kreis	38.22	—	—	—	—
4	39	Rheingau-Taunus-Kreis	38.3
4	39	Rheingau-Taunus-Kreis	38.31	—	—	—	—
4	39	Rheingau-Taunus-Kreis	38.32
4	39	Rheingau-Taunus-Kreis	39
4	39	Rheingau-Taunus-Kreis	F	846	575 730	966	576 696
4	39	Rheingau-Taunus-Kreis	41	50	188 686	—	188 686
4	39	Rheingau-Taunus-Kreis	41.1
4	39	Rheingau-Taunus-Kreis	41.10.1
4	39	Rheingau-Taunus-Kreis	41.10.2
4	39	Rheingau-Taunus-Kreis	41.10.3
4	39	Rheingau-Taunus-Kreis	41.2
4	39	Rheingau-Taunus-Kreis	41.20.1	35	81 350	— 26	81 323
4	39	Rheingau-Taunus-Kreis	41.20.2
4	39	Rheingau-Taunus-Kreis	42	11	14 336	—	14 336
4	39	Rheingau-Taunus-Kreis	42.1	4	9 918	—	9 918
4	39	Rheingau-Taunus-Kreis	42.11	4	9 918	—	9 918
4	39	Rheingau-Taunus-Kreis	42.12	—	—	—	—
4	39	Rheingau-Taunus-Kreis	42.13	—	—	—	—
4	39	Rheingau-Taunus-Kreis	42.2
4	39	Rheingau-Taunus-Kreis	42.21
4	39	Rheingau-Taunus-Kreis	42.22	—	—	—	—
4	39	Rheingau-Taunus-Kreis	42.9
4	39	Rheingau-Taunus-Kreis	42.91
4	39	Rheingau-Taunus-Kreis	42.99
4	39	Rheingau-Taunus-Kreis	43	785	372 709	966	373 675
4	39	Rheingau-Taunus-Kreis	43.1	19	9 478	17	9 496
4	39	Rheingau-Taunus-Kreis	43.11
4	39	Rheingau-Taunus-Kreis	43.12	8	7 926	17	7 944
4	39	Rheingau-Taunus-Kreis	43.13
4	39	Rheingau-Taunus-Kreis	43.2	281	142 026	525	142 551
4	39	Rheingau-Taunus-Kreis	43.21	96	51 026	98	51 124

6. Umsatzsteuerpflichtige und steuerbarer Umsatz 2019 in den kreisfreien Städten, Landkreisen und Regierungsbezirken nach wirtschaftlicher Gliederung

Regierungsbezirk	Kreisfreie Städte / Landkreise	Name	WZ 2008	Steuerpflichtige	Steuerbarer Umsatz		
					Lieferungen und Leistungen	innergemein-schaftliche Erwerbe	Insgesamt
				Anzahl			
4	39	Rheingau-Taunus-Kreis	43.22	122	68 053	106	68 159
4	39	Rheingau-Taunus-Kreis	43.29	63	22 947	321	23 268
4	39	Rheingau-Taunus-Kreis	43.29.1	39	9 210	42	9 253
4	39	Rheingau-Taunus-Kreis	43.29.9	24	13 737	279	14 016
4	39	Rheingau-Taunus-Kreis	43.3	315	117 213	342	117 555
4	39	Rheingau-Taunus-Kreis	43.31	15	8 051	11	8 063
4	39	Rheingau-Taunus-Kreis	43.32	60	30 601	182	30 783
4	39	Rheingau-Taunus-Kreis	43.33	94	23 519	109	23 627
4	39	Rheingau-Taunus-Kreis	43.34	101	36 906	5	36 911
4	39	Rheingau-Taunus-Kreis	43.34.1	92	33 449	3	33 452
4	39	Rheingau-Taunus-Kreis	43.34.2	9	3 457	2	3 459
4	39	Rheingau-Taunus-Kreis	43.39	45	18 136	34	18 171
4	39	Rheingau-Taunus-Kreis	43.9	170	103 992	82	104 074
4	39	Rheingau-Taunus-Kreis	43.91	86	54 875	73	54 948
4	39	Rheingau-Taunus-Kreis	43.91.1	51	42 749	58	42 806
4	39	Rheingau-Taunus-Kreis	43.91.2	35	12 126	16	12 141
4	39	Rheingau-Taunus-Kreis	43.99	84	49 117	9	49 126
4	39	Rheingau-Taunus-Kreis	43.99.1	6	2 654	•	•
4	39	Rheingau-Taunus-Kreis	43.99.2	—	—	—	—
4	39	Rheingau-Taunus-Kreis	43.99.9	78	46 463	•	•
4	39	Rheingau-Taunus-Kreis	G	1 215	2 159 438	382 530	2 541 968
4	39	Rheingau-Taunus-Kreis	45	202	200 519	3 324	203 843
4	39	Rheingau-Taunus-Kreis	45.1	57	142 411	888	143 299
4	39	Rheingau-Taunus-Kreis	45.11	•	•	•	•
4	39	Rheingau-Taunus-Kreis	45.19	•	•	•	•
4	39	Rheingau-Taunus-Kreis	45.2	100	40 487	44	40 531
4	39	Rheingau-Taunus-Kreis	45.20.1	13	5 722	•	•
4	39	Rheingau-Taunus-Kreis	45.20.2	3	351	•	•
4	39	Rheingau-Taunus-Kreis	45.20.3	80	33 828	41	33 869
4	39	Rheingau-Taunus-Kreis	45.20.4	4	586	3	589
4	39	Rheingau-Taunus-Kreis	45.3	36	14 670	1 526	16 196
4	39	Rheingau-Taunus-Kreis	45.31	7	1 384	—	1 384
4	39	Rheingau-Taunus-Kreis	45.32	29	13 287	1 525	14 812
4	39	Rheingau-Taunus-Kreis	45.4	9	2 950	866	3 817
4	39	Rheingau-Taunus-Kreis	46	330	1 447 234	330 407	1 777 642
4	39	Rheingau-Taunus-Kreis	46.1	121	41 778	4 067	45 845
4	39	Rheingau-Taunus-Kreis	46.11	•	•	•	•
4	39	Rheingau-Taunus-Kreis	46.12	•	•	•	•
4	39	Rheingau-Taunus-Kreis	46.13	7	1 496	—	1 496
4	39	Rheingau-Taunus-Kreis	46.13.1	•	•	•	•
4	39	Rheingau-Taunus-Kreis	46.13.2	•	•	•	•
4	39	Rheingau-Taunus-Kreis	46.14	26	7 087	949	8 036
4	39	Rheingau-Taunus-Kreis	46.15	10	1 397	107	1 504
4	39	Rheingau-Taunus-Kreis	46.16	11	2 142	169	2 311
4	39	Rheingau-Taunus-Kreis	46.17	11	1 856	346	2 202
4	39	Rheingau-Taunus-Kreis	46.18	44	24 190	2 492	26 682
4	39	Rheingau-Taunus-Kreis	46.18.1	•	•	•	•
4	39	Rheingau-Taunus-Kreis	46.18.2	—	—	—	—
4	39	Rheingau-Taunus-Kreis	46.18.3	•	•	•	•
4	39	Rheingau-Taunus-Kreis	46.18.4	8	10 907	1 407	12 314
4	39	Rheingau-Taunus-Kreis	46.18.5	3	463	77	539
4	39	Rheingau-Taunus-Kreis	46.18.6	3	3 902	•	•
4	39	Rheingau-Taunus-Kreis	46.18.7	3	201	•	•
4	39	Rheingau-Taunus-Kreis	46.18.9	24	8 042	992	9 033

6. Umsatzsteuerpflichtige und steuerbarer Umsatz 2019 in den kreisfreien Städten, Landkreisen und Regierungsbezirken nach wirtschaftlicher Gliederung

Regierungsbezirk	Kreisfreie Städte / Landkreise	Name	WZ 2008	Steuerpflichtige	Steuerbarer Umsatz		
					Lieferungen und Leistungen	innergemein-schaftliche Erwerbe	Insgesamt
				Anzahl			
4	39	Rheingau-Taunus-Kreis	46.19	9	3 011	4	3 015
4	39	Rheingau-Taunus-Kreis	46.2
4	39	Rheingau-Taunus-Kreis	46.21
4	39	Rheingau-Taunus-Kreis	46.22
4	39	Rheingau-Taunus-Kreis	46.23	—	—	—	—
4	39	Rheingau-Taunus-Kreis	46.24
4	39	Rheingau-Taunus-Kreis	46.3	37	443 776	146 537	590 312
4	39	Rheingau-Taunus-Kreis	46.31
4	39	Rheingau-Taunus-Kreis	46.32	—	—	—	—
4	39	Rheingau-Taunus-Kreis	46.33	—	—	—	—
4	39	Rheingau-Taunus-Kreis	46.34
4	39	Rheingau-Taunus-Kreis	46.35	—	—	—	—
4	39	Rheingau-Taunus-Kreis	46.36	—	—	—	—
4	39	Rheingau-Taunus-Kreis	46.37	—	—	—	—
4	39	Rheingau-Taunus-Kreis	46.38	10	252 483	84 048	336 532
4	39	Rheingau-Taunus-Kreis	46.38.1
4	39	Rheingau-Taunus-Kreis	46.38.2	—	—	—	—
4	39	Rheingau-Taunus-Kreis	46.38.9
4	39	Rheingau-Taunus-Kreis	46.39	—	—	—	—
4	39	Rheingau-Taunus-Kreis	46.39.1	—	—	—	—
4	39	Rheingau-Taunus-Kreis	46.39.9	—	—	—	—
4	39	Rheingau-Taunus-Kreis	46.4	68	419 713	34 123	453 837
4	39	Rheingau-Taunus-Kreis	46.41
4	39	Rheingau-Taunus-Kreis	46.42
4	39	Rheingau-Taunus-Kreis	46.42.1
4	39	Rheingau-Taunus-Kreis	46.42.2	—	—	—	—
4	39	Rheingau-Taunus-Kreis	46.43	15	79 003	12 707	91 710
4	39	Rheingau-Taunus-Kreis	46.43.1
4	39	Rheingau-Taunus-Kreis	46.43.2
4	39	Rheingau-Taunus-Kreis	46.43.3
4	39	Rheingau-Taunus-Kreis	46.44	5	480	.	.
4	39	Rheingau-Taunus-Kreis	46.44.1
4	39	Rheingau-Taunus-Kreis	46.44.2
4	39	Rheingau-Taunus-Kreis	46.45	4	16 910	1 130	18 040
4	39	Rheingau-Taunus-Kreis	46.46
4	39	Rheingau-Taunus-Kreis	46.46.1
4	39	Rheingau-Taunus-Kreis	46.46.2	12	26 389	587	26 976
4	39	Rheingau-Taunus-Kreis	46.47	4	2 779	148	2 927
4	39	Rheingau-Taunus-Kreis	46.48
4	39	Rheingau-Taunus-Kreis	46.49	13	25 989	5 455	31 444
4	39	Rheingau-Taunus-Kreis	46.49.1
4	39	Rheingau-Taunus-Kreis	46.49.2
4	39	Rheingau-Taunus-Kreis	46.49.3
4	39	Rheingau-Taunus-Kreis	46.49.4	4	12 938	2 370	15 308
4	39	Rheingau-Taunus-Kreis	46.49.5	4	295	.	.
4	39	Rheingau-Taunus-Kreis	46.5	14	178 104	27 791	205 895
4	39	Rheingau-Taunus-Kreis	46.51	7	4 178	68	4 246
4	39	Rheingau-Taunus-Kreis	46.52	7	173 926	27 723	201 650
4	39	Rheingau-Taunus-Kreis	46.6	39	266 234	103 090	369 325
4	39	Rheingau-Taunus-Kreis	46.61	5	16 911	502	17 413
4	39	Rheingau-Taunus-Kreis	46.62
4	39	Rheingau-Taunus-Kreis	46.63
4	39	Rheingau-Taunus-Kreis	46.64	—	—	—	—
4	39	Rheingau-Taunus-Kreis	46.65	—	—	—	—

6. Umsatzsteuerpflichtige und steuerbarer Umsatz 2019 in den kreisfreien Städten, Landkreisen und Regierungsbezirken nach wirtschaftlicher Gliederung

Regierungsbezirk	Kreisfreie Städte / Landkreise	Name	WZ 2008	Steuerpflichtige	Steuerbarer Umsatz		
					Lieferungen und Leistungen	innergemeinschaftliche Erwerbe	Insgesamt
					1 000 Euro		
				Anzahl			
4	39	Rheingau-Taunus-Kreis	46.66	•	•	•	•
4	39	Rheingau-Taunus-Kreis	46.69	20	62 258	16 131	78 388
4	39	Rheingau-Taunus-Kreis	46.7	40	93 447	14 726	108 173
4	39	Rheingau-Taunus-Kreis	46.71	4	16 780	•	•
4	39	Rheingau-Taunus-Kreis	46.71.1	—	—	—	—
4	39	Rheingau-Taunus-Kreis	46.71.2	4	16 780	•	•
4	39	Rheingau-Taunus-Kreis	46.72	•	•	•	•
4	39	Rheingau-Taunus-Kreis	46.73	•	•	•	•
4	39	Rheingau-Taunus-Kreis	46.73.1	•	•	•	•
4	39	Rheingau-Taunus-Kreis	46.73.2	•	•	•	•
4	39	Rheingau-Taunus-Kreis	46.73.3	—	—	—	—
4	39	Rheingau-Taunus-Kreis	46.73.4	•	•	•	•
4	39	Rheingau-Taunus-Kreis	46.73.5	—	—	—	—
4	39	Rheingau-Taunus-Kreis	46.73.6	—	—	—	—
4	39	Rheingau-Taunus-Kreis	46.73.7	3	895	•	•
4	39	Rheingau-Taunus-Kreis	46.73.8	•	•	•	•
4	39	Rheingau-Taunus-Kreis	46.74	14	30 058	10 825	40 884
4	39	Rheingau-Taunus-Kreis	46.74.1	•	•	•	•
4	39	Rheingau-Taunus-Kreis	46.74.2	•	•	•	•
4	39	Rheingau-Taunus-Kreis	46.74.3	•	•	•	•
4	39	Rheingau-Taunus-Kreis	46.75	5	12 000	937	12 937
4	39	Rheingau-Taunus-Kreis	46.76	—	—	—	—
4	39	Rheingau-Taunus-Kreis	46.77	3	3 591	33	3 624
4	39	Rheingau-Taunus-Kreis	46.9	•	•	•	•
4	39	Rheingau-Taunus-Kreis	47	683	511 684	48 800	560 484
4	39	Rheingau-Taunus-Kreis	47.1	63	173 444	33 736	207 180
4	39	Rheingau-Taunus-Kreis	47.11	31	158 078	33 144	191 222
4	39	Rheingau-Taunus-Kreis	47.19	32	15 366	591	15 958
4	39	Rheingau-Taunus-Kreis	47.2	76	30 740	3 911	34 651
4	39	Rheingau-Taunus-Kreis	47.21	6	1 188	1	1 189
4	39	Rheingau-Taunus-Kreis	47.22	7	1 507	•	•
4	39	Rheingau-Taunus-Kreis	47.23	•	•	•	•
4	39	Rheingau-Taunus-Kreis	47.24	•	•	•	•
4	39	Rheingau-Taunus-Kreis	47.25	36	17 060	2 869	19 929
4	39	Rheingau-Taunus-Kreis	47.26	5	1 014	6	1 020
4	39	Rheingau-Taunus-Kreis	47.29	17	8 496	763	9 259
4	39	Rheingau-Taunus-Kreis	47.3	22	26 443	3	26 446
4	39	Rheingau-Taunus-Kreis	47.30.1	•	•	•	•
4	39	Rheingau-Taunus-Kreis	47.30.2	•	•	•	•
4	39	Rheingau-Taunus-Kreis	47.4	47	16 674	1 362	18 036
4	39	Rheingau-Taunus-Kreis	47.41	25	8 794	152	8 946
4	39	Rheingau-Taunus-Kreis	47.42	8	2 390	811	3 201
4	39	Rheingau-Taunus-Kreis	47.43	14	5 490	398	5 888
4	39	Rheingau-Taunus-Kreis	47.5	127	47 778	2 856	50 634
4	39	Rheingau-Taunus-Kreis	47.51	21	2 024	247	2 271
4	39	Rheingau-Taunus-Kreis	47.52	32	16 458	1 057	17 515
4	39	Rheingau-Taunus-Kreis	47.52.1	17	9 589	308	9 897
4	39	Rheingau-Taunus-Kreis	47.52.3	15	6 870	749	7 618
4	39	Rheingau-Taunus-Kreis	47.53	11	2 725	65	2 790
4	39	Rheingau-Taunus-Kreis	47.54	33	11 413	35	11 448
4	39	Rheingau-Taunus-Kreis	47.59	30	15 158	1 452	16 609
4	39	Rheingau-Taunus-Kreis	47.59.1	22	13 946	1 363	15 309
4	39	Rheingau-Taunus-Kreis	47.59.2	•	•	•	•
4	39	Rheingau-Taunus-Kreis	47.59.3	4	452	12	464

6. Umsatzsteuerpflichtige und steuerbarer Umsatz 2019 in den kreisfreien Städten, Landkreisen und Regierungsbezirken nach wirtschaftlicher Gliederung

Regierungsbezirk	Kreisfreie Städte / Landkreise	Name	WZ 2008	Steuerpflichtige	Steuerbarer Umsatz		
					Lieferungen und Leistungen	innergemeinschaftliche Erwerbe	Insgesamt
Anzahl							
4	39	Rheingau-Taunus-Kreis	47.59.9	•	•	•	•
4	39	Rheingau-Taunus-Kreis	47.6	62	19 844	538	20 383
4	39	Rheingau-Taunus-Kreis	47.61	•	•	•	•
4	39	Rheingau-Taunus-Kreis	47.62	•	•	•	•
4	39	Rheingau-Taunus-Kreis	47.62.1	8	1 004	•	•
4	39	Rheingau-Taunus-Kreis	47.62.2	•	•	•	•
4	39	Rheingau-Taunus-Kreis	47.63	•	•	•	•
4	39	Rheingau-Taunus-Kreis	47.64	22	6 497	514	7 011
4	39	Rheingau-Taunus-Kreis	47.64.1	12	4 526	300	4 826
4	39	Rheingau-Taunus-Kreis	47.64.2	10	1 971	213	2 184
4	39	Rheingau-Taunus-Kreis	47.65	7	1 331	14	1 345
4	39	Rheingau-Taunus-Kreis	47.7	222	173 361	5 942	179 303
4	39	Rheingau-Taunus-Kreis	47.71	27	13 060	655	13 715
4	39	Rheingau-Taunus-Kreis	47.72	7	6 249	394	6 643
4	39	Rheingau-Taunus-Kreis	47.72.1	•	•	•	•
4	39	Rheingau-Taunus-Kreis	47.72.2	•	•	•	•
4	39	Rheingau-Taunus-Kreis	47.73	37	99 530	535	100 064
4	39	Rheingau-Taunus-Kreis	47.74	10	10 022	55	10 077
4	39	Rheingau-Taunus-Kreis	47.75	12	5 887	1 861	7 749
4	39	Rheingau-Taunus-Kreis	47.76	36	5 919	365	6 284
4	39	Rheingau-Taunus-Kreis	47.76.1	31	4 648	341	4 989
4	39	Rheingau-Taunus-Kreis	47.76.2	5	1 271	24	1 294
4	39	Rheingau-Taunus-Kreis	47.77	9	2 075	48	2 123
4	39	Rheingau-Taunus-Kreis	47.78	72	29 558	2 028	31 586
4	39	Rheingau-Taunus-Kreis	47.78.1	19	9 144	85	9 228
4	39	Rheingau-Taunus-Kreis	47.78.2	3	863	41	904
4	39	Rheingau-Taunus-Kreis	47.78.3	27	7 616	311	7 927
4	39	Rheingau-Taunus-Kreis	47.78.9	23	11 935	1 592	13 527
4	39	Rheingau-Taunus-Kreis	47.79	12	1 062	—	1 062
4	39	Rheingau-Taunus-Kreis	47.79.1	4	649	—	649
4	39	Rheingau-Taunus-Kreis	47.79.2	•	•	•	•
4	39	Rheingau-Taunus-Kreis	47.79.9	•	•	•	•
4	39	Rheingau-Taunus-Kreis	47.8	10	1 437	15	1 452
4	39	Rheingau-Taunus-Kreis	47.81	6	1 070	•	•
4	39	Rheingau-Taunus-Kreis	47.82	4	367	•	•
4	39	Rheingau-Taunus-Kreis	47.89	—	—	—	—
4	39	Rheingau-Taunus-Kreis	47.9	54	21 963	436	22 400
4	39	Rheingau-Taunus-Kreis	47.91	24	18 178	311	18 489
4	39	Rheingau-Taunus-Kreis	47.99	30	3 786	125	3 911
4	39	Rheingau-Taunus-Kreis	47.99.1	•	•	•	•
4	39	Rheingau-Taunus-Kreis	47.99.9	•	•	•	•
4	39	Rheingau-Taunus-Kreis	H	168	103 607	50	103 657
4	39	Rheingau-Taunus-Kreis	49	99	46 969	50	47 019
4	39	Rheingau-Taunus-Kreis	49.1	—	—	—	—
4	39	Rheingau-Taunus-Kreis	49.2	—	—	—	—
4	39	Rheingau-Taunus-Kreis	49.3	39	18 655	2	18 657
4	39	Rheingau-Taunus-Kreis	49.31	7	6 029	•	•
4	39	Rheingau-Taunus-Kreis	49.32	19	4 208	•	•
4	39	Rheingau-Taunus-Kreis	49.39	13	8 418	2	8 420
4	39	Rheingau-Taunus-Kreis	49.39.1	•	•	•	•
4	39	Rheingau-Taunus-Kreis	49.39.2	9	7 341	2	7 343
4	39	Rheingau-Taunus-Kreis	49.39.9	•	•	•	•
4	39	Rheingau-Taunus-Kreis	49.4	60	28 314	48	28 362
4	39	Rheingau-Taunus-Kreis	49.41	52	24 876	47	24 922

6. Umsatzsteuerpflichtige und steuerbarer Umsatz 2019 in den kreisfreien Städten, Landkreisen und Regierungsbezirken nach wirtschaftlicher Gliederung

Regierungsbezirk	Kreisfreie Städte / Landkreise	Name	WZ 2008	Steuerpflichtige	Steuerbarer Umsatz		
					Lieferungen und Leistungen	innergemeinschaftliche Erwerbe	Insgesamt
				Anzahl			
4	39	Rheingau-Taunus-Kreis	49.42	8	3 438	1	3 439
4	39	Rheingau-Taunus-Kreis	49.5	—	—	—	—
4	39	Rheingau-Taunus-Kreis	50	•	•	•	•
4	39	Rheingau-Taunus-Kreis	50.1	—	—	—	—
4	39	Rheingau-Taunus-Kreis	50.2	—	—	—	—
4	39	Rheingau-Taunus-Kreis	50.3	•	•	•	•
4	39	Rheingau-Taunus-Kreis	50.4	—	—	—	—
4	39	Rheingau-Taunus-Kreis	51	•	•	•	•
4	39	Rheingau-Taunus-Kreis	51.1	•	•	•	•
4	39	Rheingau-Taunus-Kreis	51.2	—	—	—	—
4	39	Rheingau-Taunus-Kreis	51.21	—	—	—	—
4	39	Rheingau-Taunus-Kreis	51.22	—	—	—	—
4	39	Rheingau-Taunus-Kreis	52	35	39 488	•	•
4	39	Rheingau-Taunus-Kreis	52.1	•	•	•	•
4	39	Rheingau-Taunus-Kreis	52.2	•	•	•	•
4	39	Rheingau-Taunus-Kreis	52.21	•	•	•	•
4	39	Rheingau-Taunus-Kreis	52.21.1	•	•	•	•
4	39	Rheingau-Taunus-Kreis	52.21.2	—	—	—	—
4	39	Rheingau-Taunus-Kreis	52.21.3	—	—	—	—
4	39	Rheingau-Taunus-Kreis	52.21.4	—	—	—	—
4	39	Rheingau-Taunus-Kreis	52.21.5	—	—	—	—
4	39	Rheingau-Taunus-Kreis	52.21.9	•	•	•	•
4	39	Rheingau-Taunus-Kreis	52.22	•	•	•	•
4	39	Rheingau-Taunus-Kreis	52.22.1	—	—	—	—
4	39	Rheingau-Taunus-Kreis	52.22.2	—	—	—	—
4	39	Rheingau-Taunus-Kreis	52.22.3	—	—	—	—
4	39	Rheingau-Taunus-Kreis	52.22.9	•	•	•	•
4	39	Rheingau-Taunus-Kreis	52.23	•	•	•	•
4	39	Rheingau-Taunus-Kreis	52.23.1	—	—	—	—
4	39	Rheingau-Taunus-Kreis	52.23.9	•	•	•	•
4	39	Rheingau-Taunus-Kreis	52.24	—	—	—	—
4	39	Rheingau-Taunus-Kreis	52.29	28	35 803	•	•
4	39	Rheingau-Taunus-Kreis	52.29.1	22	32 983	•	•
4	39	Rheingau-Taunus-Kreis	52.29.2	—	—	—	—
4	39	Rheingau-Taunus-Kreis	52.29.9	6	2 820	•	•
4	39	Rheingau-Taunus-Kreis	53	27	11 837	•	•
4	39	Rheingau-Taunus-Kreis	53.1	—	—	—	—
4	39	Rheingau-Taunus-Kreis	53.2	27	11 837	•	•
4	39	Rheingau-Taunus-Kreis	I	582	174 073	737	174 810
4	39	Rheingau-Taunus-Kreis	55	139	76 012	364	76 376
4	39	Rheingau-Taunus-Kreis	55.1	127	72 492	249	72 741
4	39	Rheingau-Taunus-Kreis	55.10.1	52	47 076	183	47 259
4	39	Rheingau-Taunus-Kreis	55.10.2	6	4 172	60	4 232
4	39	Rheingau-Taunus-Kreis	55.10.3	55	20 269	3	20 272
4	39	Rheingau-Taunus-Kreis	55.10.4	14	975	3	977
4	39	Rheingau-Taunus-Kreis	55.2	•	•	•	•
4	39	Rheingau-Taunus-Kreis	55.20.1	—	—	—	—
4	39	Rheingau-Taunus-Kreis	55.20.2	•	•	•	•
4	39	Rheingau-Taunus-Kreis	55.20.3	•	•	•	•
4	39	Rheingau-Taunus-Kreis	55.20.4	—	—	—	—
4	39	Rheingau-Taunus-Kreis	55.3	3	1 346	4	1 350
4	39	Rheingau-Taunus-Kreis	55.9	•	•	•	•
4	39	Rheingau-Taunus-Kreis	55.90.1	4	203	•	•
4	39	Rheingau-Taunus-Kreis	55.90.9	•	•	•	•

6. Umsatzsteuerpflichtige und steuerbarer Umsatz 2019 in den kreisfreien Städten, Landkreisen und Regierungsbezirken nach wirtschaftlicher Gliederung

Regierungsbezirk	Kreisfreie Städte / Landkreise	Name	WZ 2008	Steuerpflichtige	Steuerbarer Umsatz		
					Lieferungen und Leistungen	innergemein-schaftliche Erwerbe	Insgesamt
					1 000 Euro		
				Anzahl			
4	39	Rheingau-Taunus-Kreis	56	443	98 062	373	98 435
4	39	Rheingau-Taunus-Kreis	56.1	325	69 367	359	69 726
4	39	Rheingau-Taunus-Kreis	56.10.1	215	48 199	177	48 376
4	39	Rheingau-Taunus-Kreis	56.10.2
4	39	Rheingau-Taunus-Kreis	56.10.3	61	8 064	5	8 069
4	39	Rheingau-Taunus-Kreis	56.10.4	33	6 809	152	6 961
4	39	Rheingau-Taunus-Kreis	56.10.5
4	39	Rheingau-Taunus-Kreis	56.2	27	12 273	3	12 276
4	39	Rheingau-Taunus-Kreis	56.21
4	39	Rheingau-Taunus-Kreis	56.29
4	39	Rheingau-Taunus-Kreis	56.3	91	16 422	11	16 433
4	39	Rheingau-Taunus-Kreis	56.30.1	76	13 583	8	13 591
4	39	Rheingau-Taunus-Kreis	56.30.2
4	39	Rheingau-Taunus-Kreis	56.30.3	7	481	.	.
4	39	Rheingau-Taunus-Kreis	56.30.4
4	39	Rheingau-Taunus-Kreis	56.30.9	5	2 003	3	2 006
4	39	Rheingau-Taunus-Kreis	J	453	286 824	1 885	288 709
4	39	Rheingau-Taunus-Kreis	58	28	7 839	46	7 885
4	39	Rheingau-Taunus-Kreis	58.1	28	7 839	46	7 885
4	39	Rheingau-Taunus-Kreis	58.11	10	3 777	39	3 816
4	39	Rheingau-Taunus-Kreis	58.12	—	—	—	—
4	39	Rheingau-Taunus-Kreis	58.13
4	39	Rheingau-Taunus-Kreis	58.14	6	3 344	4	3 348
4	39	Rheingau-Taunus-Kreis	58.19
4	39	Rheingau-Taunus-Kreis	58.2	—	—	—	—
4	39	Rheingau-Taunus-Kreis	58.21	—	—	—	—
4	39	Rheingau-Taunus-Kreis	58.29	—	—	—	—
4	39	Rheingau-Taunus-Kreis	59	22	5 417	77	5 494
4	39	Rheingau-Taunus-Kreis	59.1
4	39	Rheingau-Taunus-Kreis	59.11	10	1 097	9	1 107
4	39	Rheingau-Taunus-Kreis	59.12	4	597	55	651
4	39	Rheingau-Taunus-Kreis	59.13
4	39	Rheingau-Taunus-Kreis	59.14
4	39	Rheingau-Taunus-Kreis	59.2
4	39	Rheingau-Taunus-Kreis	59.20.1
4	39	Rheingau-Taunus-Kreis	59.20.2	—	—	—	—
4	39	Rheingau-Taunus-Kreis	59.20.3
4	39	Rheingau-Taunus-Kreis	60	—	—	—	—
4	39	Rheingau-Taunus-Kreis	60.1	—	—	—	—
4	39	Rheingau-Taunus-Kreis	60.2	—	—	—	—
4	39	Rheingau-Taunus-Kreis	61	8	3 374	13	3 387
4	39	Rheingau-Taunus-Kreis	61.1	—	—	—	—
4	39	Rheingau-Taunus-Kreis	61.2
4	39	Rheingau-Taunus-Kreis	61.3	—	—	—	—
4	39	Rheingau-Taunus-Kreis	61.9
4	39	Rheingau-Taunus-Kreis	61.90.1
4	39	Rheingau-Taunus-Kreis	61.90.9	5	2 185	2	2 187
4	39	Rheingau-Taunus-Kreis	62	359	261 403	1 350	262 753
4	39	Rheingau-Taunus-Kreis	62.01	155	170 575	715	171 290
4	39	Rheingau-Taunus-Kreis	62.01.1	58	11 592	493	12 085
4	39	Rheingau-Taunus-Kreis	62.01.9	97	158 983	222	159 205
4	39	Rheingau-Taunus-Kreis	62.02	144	58 385	222	58 608
4	39	Rheingau-Taunus-Kreis	62.03	29	17 102	283	17 386
4	39	Rheingau-Taunus-Kreis	62.09	31	15 340	129	15 469

6. Umsatzsteuerpflichtige und steuerbarer Umsatz 2019 in den kreisfreien Städten, Landkreisen und Regierungsbezirken nach wirtschaftlicher Gliederung

Regierungsbezirk	Kreisfreie Städte / Landkreise	Name	WZ 2008	Steuerpflichtige	Steuerbarer Umsatz		
					Lieferungen und Leistungen	innergemein-schaftliche Erwerbe	Insgesamt
				Anzahl			
4	39	Rheingau-Taunus-Kreis	63	36	8 791	400	9 191
4	39	Rheingau-Taunus-Kreis	63.1	4	573	1	574
4	39	Rheingau-Taunus-Kreis	63.11
4	39	Rheingau-Taunus-Kreis	63.12
4	39	Rheingau-Taunus-Kreis	63.9	32	8 218	398	8 616
4	39	Rheingau-Taunus-Kreis	63.91
4	39	Rheingau-Taunus-Kreis	63.99
4	39	Rheingau-Taunus-Kreis	K	55	15 770	19	15 789
4	39	Rheingau-Taunus-Kreis	64	3	8 413	3	8 416
4	39	Rheingau-Taunus-Kreis	64.1
4	39	Rheingau-Taunus-Kreis	64.11	—	—	—	—
4	39	Rheingau-Taunus-Kreis	64.19
4	39	Rheingau-Taunus-Kreis	64.19.1	—	—	—	—
4	39	Rheingau-Taunus-Kreis	64.19.2	—	—	—	—
4	39	Rheingau-Taunus-Kreis	64.19.3
4	39	Rheingau-Taunus-Kreis	64.19.4	—	—	—	—
4	39	Rheingau-Taunus-Kreis	64.19.5	—	—	—	—
4	39	Rheingau-Taunus-Kreis	64.19.6	—	—	—	—
4	39	Rheingau-Taunus-Kreis	64.2	—	—	—	—
4	39	Rheingau-Taunus-Kreis	64.3	—	—	—	—
4	39	Rheingau-Taunus-Kreis	64.9
4	39	Rheingau-Taunus-Kreis	64.91	—	—	—	—
4	39	Rheingau-Taunus-Kreis	64.92	—	—	—	—
4	39	Rheingau-Taunus-Kreis	64.92.1	—	—	—	—
4	39	Rheingau-Taunus-Kreis	64.92.2	—	—	—	—
4	39	Rheingau-Taunus-Kreis	64.99
4	39	Rheingau-Taunus-Kreis	64.99.1
4	39	Rheingau-Taunus-Kreis	64.99.9	—	—	—	—
4	39	Rheingau-Taunus-Kreis	65	—	—	—	—
4	39	Rheingau-Taunus-Kreis	65.1	—	—	—	—
4	39	Rheingau-Taunus-Kreis	65.11	—	—	—	—
4	39	Rheingau-Taunus-Kreis	65.12	—	—	—	—
4	39	Rheingau-Taunus-Kreis	65.12.1	—	—	—	—
4	39	Rheingau-Taunus-Kreis	65.12.2	—	—	—	—
4	39	Rheingau-Taunus-Kreis	65.2	—	—	—	—
4	39	Rheingau-Taunus-Kreis	65.3	—	—	—	—
4	39	Rheingau-Taunus-Kreis	66	52	7 357	16	7 373
4	39	Rheingau-Taunus-Kreis	66.1	30	5 396	14	5 410
4	39	Rheingau-Taunus-Kreis	66.11	—	—	—	—
4	39	Rheingau-Taunus-Kreis	66.12
4	39	Rheingau-Taunus-Kreis	66.19
4	39	Rheingau-Taunus-Kreis	66.2
4	39	Rheingau-Taunus-Kreis	66.21
4	39	Rheingau-Taunus-Kreis	66.22	18	1 763	2	1 765
4	39	Rheingau-Taunus-Kreis	66.29	—	—	—	—
4	39	Rheingau-Taunus-Kreis	66.3
4	39	Rheingau-Taunus-Kreis	L	781	150 299	1 051	151 350
4	39	Rheingau-Taunus-Kreis	68	781	150 299	1 051	151 350
4	39	Rheingau-Taunus-Kreis	68.1	23	5 564	312	5 876
4	39	Rheingau-Taunus-Kreis	68.2	593	110 009	568	110 577
4	39	Rheingau-Taunus-Kreis	68.3	165	34 726	171	34 897
4	39	Rheingau-Taunus-Kreis	68.31	88	14 280	21	14 300
4	39	Rheingau-Taunus-Kreis	68.32	77	20 446	151	20 597
4	39	Rheingau-Taunus-Kreis	M	1 414	458 106	4 345	462 451

6. Umsatzsteuerpflichtige und steuerbarer Umsatz 2019 in den kreisfreien Städten, Landkreisen und Regierungsbezirken nach wirtschaftlicher Gliederung

Regierungsbezirk	Kreisfreie Städte / Landkreise	Name	WZ 2008	Steuerpflichtige	Steuerbarer Umsatz		
					Lieferungen und Leistungen	innergemeinschaftliche Erwerbe	Insgesamt
Anzahl							
4	39	Rheingau-Taunus-Kreis	69	294	78 866	78	78 944
4	39	Rheingau-Taunus-Kreis	69.1	134	24 810	58	24 868
4	39	Rheingau-Taunus-Kreis	69.10.1	40	8 768	23	8 792
4	39	Rheingau-Taunus-Kreis	69.10.2	78	10 481	•	•
4	39	Rheingau-Taunus-Kreis	69.10.3	—	—	—	—
4	39	Rheingau-Taunus-Kreis	69.10.4	5	1 646	•	•
4	39	Rheingau-Taunus-Kreis	69.10.9	11	3 915	35	3 949
4	39	Rheingau-Taunus-Kreis	69.2	160	54 057	20	54 077
4	39	Rheingau-Taunus-Kreis	69.20.1	•	•	•	•
4	39	Rheingau-Taunus-Kreis	69.20.2	•	•	•	•
4	39	Rheingau-Taunus-Kreis	69.20.3	122	46 232	6	46 238
4	39	Rheingau-Taunus-Kreis	69.20.4	•	•	•	•
4	39	Rheingau-Taunus-Kreis	70	394	117 011	1 243	118 255
4	39	Rheingau-Taunus-Kreis	70.1	•	•	•	•
4	39	Rheingau-Taunus-Kreis	70.10.1	•	•	•	•
4	39	Rheingau-Taunus-Kreis	70.10.9	22	6 473	143	6 617
4	39	Rheingau-Taunus-Kreis	70.2	•	•	•	•
4	39	Rheingau-Taunus-Kreis	70.21	•	•	•	•
4	39	Rheingau-Taunus-Kreis	70.22	•	•	•	•
4	39	Rheingau-Taunus-Kreis	71	400	102 954	1 360	104 314
4	39	Rheingau-Taunus-Kreis	71.1	383	94 210	1 353	95 563
4	39	Rheingau-Taunus-Kreis	71.11	110	22 153	3	22 156
4	39	Rheingau-Taunus-Kreis	71.11.1	52	14 164	1	14 164
4	39	Rheingau-Taunus-Kreis	71.11.2	16	2 060	1	2 061
4	39	Rheingau-Taunus-Kreis	71.11.3	26	4 062	—	4 062
4	39	Rheingau-Taunus-Kreis	71.11.4	16	1 867	2	1 869
4	39	Rheingau-Taunus-Kreis	71.12	273	72 057	1 350	73 407
4	39	Rheingau-Taunus-Kreis	71.12.1	116	30 670	351	31 021
4	39	Rheingau-Taunus-Kreis	71.12.2	86	32 430	994	33 424
4	39	Rheingau-Taunus-Kreis	71.12.3	5	1 158	—	1 158
4	39	Rheingau-Taunus-Kreis	71.12.9	66	7 800	4	7 804
4	39	Rheingau-Taunus-Kreis	71.2	17	8 744	6	8 751
4	39	Rheingau-Taunus-Kreis	72	29	49 439	1 063	50 503
4	39	Rheingau-Taunus-Kreis	72.1	21	48 234	1 058	49 292
4	39	Rheingau-Taunus-Kreis	72.11	•	•	•	•
4	39	Rheingau-Taunus-Kreis	72.19	•	•	•	•
4	39	Rheingau-Taunus-Kreis	72.2	8	1 206	6	1 211
4	39	Rheingau-Taunus-Kreis	73	76	63 680	492	64 172
4	39	Rheingau-Taunus-Kreis	73.1	69	18 960	•	•
4	39	Rheingau-Taunus-Kreis	73.11	•	•	•	•
4	39	Rheingau-Taunus-Kreis	73.12	•	•	•	•
4	39	Rheingau-Taunus-Kreis	73.2	7	44 719	•	•
4	39	Rheingau-Taunus-Kreis	74	189	29 495	47	29 542
4	39	Rheingau-Taunus-Kreis	74.1	67	6 176	10	6 186
4	39	Rheingau-Taunus-Kreis	74.10.1	•	•	•	•
4	39	Rheingau-Taunus-Kreis	74.10.2	32	2 643	—	2 643
4	39	Rheingau-Taunus-Kreis	74.10.3	•	•	•	•
4	39	Rheingau-Taunus-Kreis	74.2	32	9 409	•	•
4	39	Rheingau-Taunus-Kreis	74.20.1	•	•	•	•
4	39	Rheingau-Taunus-Kreis	74.20.2	•	•	•	•
4	39	Rheingau-Taunus-Kreis	74.3	17	1 828	•	•
4	39	Rheingau-Taunus-Kreis	74.30.1	•	•	•	•
4	39	Rheingau-Taunus-Kreis	74.30.2	•	•	•	•
4	39	Rheingau-Taunus-Kreis	74.9	73	12 082	4	12 087

6. Umsatzsteuerpflichtige und steuerbarer Umsatz 2019 in den kreisfreien Städten, Landkreisen und Regierungsbezirken nach wirtschaftlicher Gliederung

Regierungsbezirk	Kreisfreie Städte / Landkreise	Name	WZ 2008	Steuerpflichtige	Steuerbarer Umsatz		
					Lieferungen und Leistungen	innergemein-schaftliche Erwerbe	Insgesamt
4	39	Rheingau-Taunus-Kreis	75	32	16 660	61	16 721
4	39	Rheingau-Taunus-Kreis	75.00.1
4	39	Rheingau-Taunus-Kreis	75.00.9
4	39	Rheingau-Taunus-Kreis	N	573	207 291	1 387	208 678
4	39	Rheingau-Taunus-Kreis	77	52	17 414	692	18 106
4	39	Rheingau-Taunus-Kreis	77.1	3	223	1	224
4	39	Rheingau-Taunus-Kreis	77.11	3	223	1	224
4	39	Rheingau-Taunus-Kreis	77.12	—	—	—	—
4	39	Rheingau-Taunus-Kreis	77.2	9	3 108	.	.
4	39	Rheingau-Taunus-Kreis	77.21	—	—	—	—
4	39	Rheingau-Taunus-Kreis	77.22	—	—	—	—
4	39	Rheingau-Taunus-Kreis	77.29	9	3 108	.	.
4	39	Rheingau-Taunus-Kreis	77.3	37	13 448	688	14 136
4	39	Rheingau-Taunus-Kreis	77.31	—	—	—	—
4	39	Rheingau-Taunus-Kreis	77.32	8	2 673	.	.
4	39	Rheingau-Taunus-Kreis	77.33
4	39	Rheingau-Taunus-Kreis	77.34	3	265	—	266
4	39	Rheingau-Taunus-Kreis	77.35
4	39	Rheingau-Taunus-Kreis	77.39	19	8 693	685	9 379
4	39	Rheingau-Taunus-Kreis	77.4	3	635	.	.
4	39	Rheingau-Taunus-Kreis	78	12	4 908	1	4 909
4	39	Rheingau-Taunus-Kreis	78.1
4	39	Rheingau-Taunus-Kreis	78.2	5	3 312	.	.
4	39	Rheingau-Taunus-Kreis	78.3
4	39	Rheingau-Taunus-Kreis	79	26	11 517	3	11 520
4	39	Rheingau-Taunus-Kreis	79.1	22	7 715	3	7 717
4	39	Rheingau-Taunus-Kreis	79.11	14	3 427	.	.
4	39	Rheingau-Taunus-Kreis	79.12	8	4 288	.	.
4	39	Rheingau-Taunus-Kreis	79.9	4	3 802	—	3 802
4	39	Rheingau-Taunus-Kreis	80	18	6 380	7	6 388
4	39	Rheingau-Taunus-Kreis	80.1	13	4 879	7	4 887
4	39	Rheingau-Taunus-Kreis	80.2
4	39	Rheingau-Taunus-Kreis	80.3
4	39	Rheingau-Taunus-Kreis	81	332	92 668	225	92 894
4	39	Rheingau-Taunus-Kreis	81.1	114	21 089	51	21 139
4	39	Rheingau-Taunus-Kreis	81.2	87	34 001	22	34 023
4	39	Rheingau-Taunus-Kreis	81.21	53	20 810	2	20 812
4	39	Rheingau-Taunus-Kreis	81.22	21	4 148	—	4 148
4	39	Rheingau-Taunus-Kreis	81.22.1
4	39	Rheingau-Taunus-Kreis	81.22.9
4	39	Rheingau-Taunus-Kreis	81.29	13	9 042	21	9 063
4	39	Rheingau-Taunus-Kreis	81.29.1
4	39	Rheingau-Taunus-Kreis	81.29.2
4	39	Rheingau-Taunus-Kreis	81.29.9	8	5 699	14	5 713
4	39	Rheingau-Taunus-Kreis	81.3	131	37 579	152	37 731
4	39	Rheingau-Taunus-Kreis	81.30.1	122	36 349	.	.
4	39	Rheingau-Taunus-Kreis	81.30.9	9	1 230	.	.
4	39	Rheingau-Taunus-Kreis	82	133	74 404	458	74 862
4	39	Rheingau-Taunus-Kreis	82.1	52	2 834	22	2 856
4	39	Rheingau-Taunus-Kreis	82.11	32	2 004	—	2 004
4	39	Rheingau-Taunus-Kreis	82.19	20	830	22	852
4	39	Rheingau-Taunus-Kreis	82.2	—	—	—	—
4	39	Rheingau-Taunus-Kreis	82.3	38	9 284	397	9 681
4	39	Rheingau-Taunus-Kreis	82.9	43	62 285	39	62 324

6. Umsatzsteuerpflichtige und steuerbarer Umsatz 2019 in den kreisfreien Städten, Landkreisen und Regierungsbezirken nach wirtschaftlicher Gliederung

Regierungsbezirk	Kreisfreie Städte / Landkreise	Name	WZ 2008	Steuerpflichtige	Steuerbarer Umsatz		
					Lieferungen und Leistungen	innergemein-schaftliche Erwerbe	Insgesamt
4	39	Rheingau-Taunus-Kreis	82.91	•	•	•	•
4	39	Rheingau-Taunus-Kreis	82.91.1	•	•	•	•
4	39	Rheingau-Taunus-Kreis	82.91.2	•	•	•	•
4	39	Rheingau-Taunus-Kreis	82.92	•	•	•	•
4	39	Rheingau-Taunus-Kreis	82.99	38	58 409	39	58 449
4	39	Rheingau-Taunus-Kreis	82.99.1	•	•	•	•
4	39	Rheingau-Taunus-Kreis	82.99.9	•	•	•	•
4	39	Rheingau-Taunus-Kreis	O	—	—	—	—
4	39	Rheingau-Taunus-Kreis	P	134	21 879	161	22 041
4	39	Rheingau-Taunus-Kreis	85	134	21 879	161	22 041
4	39	Rheingau-Taunus-Kreis	85.1	—	—	—	—
4	39	Rheingau-Taunus-Kreis	85.2	—	—	—	—
4	39	Rheingau-Taunus-Kreis	85.3	11	5 930	5	5 935
4	39	Rheingau-Taunus-Kreis	85.31	•	•	•	•
4	39	Rheingau-Taunus-Kreis	85.32	•	•	•	•
4	39	Rheingau-Taunus-Kreis	85.4	•	•	•	•
4	39	Rheingau-Taunus-Kreis	85.41	6	632	•	•
4	39	Rheingau-Taunus-Kreis	85.42	•	•	•	•
4	39	Rheingau-Taunus-Kreis	85.42.1	—	—	—	—
4	39	Rheingau-Taunus-Kreis	85.42.2	•	•	•	•
4	39	Rheingau-Taunus-Kreis	85.42.3	—	—	—	—
4	39	Rheingau-Taunus-Kreis	85.42.4	•	•	•	•
4	39	Rheingau-Taunus-Kreis	85.5	•	•	•	•
4	39	Rheingau-Taunus-Kreis	85.51	32	2 797	2	2 799
4	39	Rheingau-Taunus-Kreis	85.52	•	•	•	•
4	39	Rheingau-Taunus-Kreis	85.53	24	4 178	—	4 179
4	39	Rheingau-Taunus-Kreis	85.59	49	5 739	7	5 747
4	39	Rheingau-Taunus-Kreis	85.59.1	3	1 143	•	•
4	39	Rheingau-Taunus-Kreis	85.59.2	24	2 580	•	•
4	39	Rheingau-Taunus-Kreis	85.59.9	22	2 016	7	2 023
4	39	Rheingau-Taunus-Kreis	85.6	•	•	•	•
4	39	Rheingau-Taunus-Kreis	Q	140	35 569	20	35 590
4	39	Rheingau-Taunus-Kreis	86	119	19 432	16	19 449
4	39	Rheingau-Taunus-Kreis	86.1	•	•	•	•
4	39	Rheingau-Taunus-Kreis	86.10.1	•	•	•	•
4	39	Rheingau-Taunus-Kreis	86.10.2	—	—	—	—
4	39	Rheingau-Taunus-Kreis	86.10.3	—	—	—	—
4	39	Rheingau-Taunus-Kreis	86.2	•	•	•	•
4	39	Rheingau-Taunus-Kreis	86.21	•	•	•	•
4	39	Rheingau-Taunus-Kreis	86.22	8	3 221	1	3 223
4	39	Rheingau-Taunus-Kreis	86.23	17	6 939	10	6 949
4	39	Rheingau-Taunus-Kreis	86.9	84	7 452	5	7 457
4	39	Rheingau-Taunus-Kreis	86.90.1	9	1 112	•	•
4	39	Rheingau-Taunus-Kreis	86.90.2	17	2 100	—	2 100
4	39	Rheingau-Taunus-Kreis	86.90.3	8	569	•	•
4	39	Rheingau-Taunus-Kreis	86.90.9	50	3 671	•	•
4	39	Rheingau-Taunus-Kreis	87	6	12 427	•	•
4	39	Rheingau-Taunus-Kreis	87.1	•	•	•	•
4	39	Rheingau-Taunus-Kreis	87.2	•	•	•	•
4	39	Rheingau-Taunus-Kreis	87.3	•	•	•	•
4	39	Rheingau-Taunus-Kreis	87.9	—	—	—	—
4	39	Rheingau-Taunus-Kreis	88	15	3 710	•	•
4	39	Rheingau-Taunus-Kreis	88.1	7	1 483	•	•
4	39	Rheingau-Taunus-Kreis	88.10.1	7	1 483	•	•

6. Umsatzsteuerpflichtige und steuerbarer Umsatz 2019 in den kreisfreien Städten, Landkreisen und Regierungsbezirken nach wirtschaftlicher Gliederung

Regierungsbezirk	Kreisfreie Städte / Landkreise	Name	WZ 2008	Steuerpflichtige	Steuerbarer Umsatz		
					Lieferungen und Leistungen	innergemein-schaftliche Erwerbe	Insgesamt
4	39	Rheingau-Taunus-Kreis	88.10.2	—	—	—	—
4	39	Rheingau-Taunus-Kreis	88.9	8	2 227	•	•
4	39	Rheingau-Taunus-Kreis	88.91	•	•	•	•
4	39	Rheingau-Taunus-Kreis	88.99	•	•	•	•
4	39	Rheingau-Taunus-Kreis	R	211	65 141	646	65 787
4	39	Rheingau-Taunus-Kreis	90	111	22 425	9	22 434
4	39	Rheingau-Taunus-Kreis	90.01	33	2 267	—	2 267
4	39	Rheingau-Taunus-Kreis	90.01.1	—	—	—	—
4	39	Rheingau-Taunus-Kreis	90.01.2	3	201	—	201
4	39	Rheingau-Taunus-Kreis	90.01.3	4	119	•	•
4	39	Rheingau-Taunus-Kreis	90.01.4	26	1 946	•	•
4	39	Rheingau-Taunus-Kreis	90.02	•	•	•	•
4	39	Rheingau-Taunus-Kreis	90.03	70	4 788	—	4 788
4	39	Rheingau-Taunus-Kreis	90.03.1	•	•	•	•
4	39	Rheingau-Taunus-Kreis	90.03.2	17	1 670	•	•
4	39	Rheingau-Taunus-Kreis	90.03.3	10	339	—	339
4	39	Rheingau-Taunus-Kreis	90.03.4	•	•	•	•
4	39	Rheingau-Taunus-Kreis	90.03.5	37	2 356	—	2 356
4	39	Rheingau-Taunus-Kreis	90.04	•	•	•	•
4	39	Rheingau-Taunus-Kreis	90.04.1	•	•	•	•
4	39	Rheingau-Taunus-Kreis	90.04.2	—	—	—	—
4	39	Rheingau-Taunus-Kreis	90.04.3	—	—	—	—
4	39	Rheingau-Taunus-Kreis	91	3	394	—	394
4	39	Rheingau-Taunus-Kreis	91.01	—	—	—	—
4	39	Rheingau-Taunus-Kreis	91.02	•	•	•	•
4	39	Rheingau-Taunus-Kreis	91.03	•	•	•	•
4	39	Rheingau-Taunus-Kreis	91.04	—	—	—	—
4	39	Rheingau-Taunus-Kreis	92	18	7 576	11	7 587
4	39	Rheingau-Taunus-Kreis	92.00.1	15	6 832	•	•
4	39	Rheingau-Taunus-Kreis	92.00.2	—	—	—	—
4	39	Rheingau-Taunus-Kreis	92.00.3	3	744	•	•
4	39	Rheingau-Taunus-Kreis	93	79	34 747	625	35 372
4	39	Rheingau-Taunus-Kreis	93.1	49	21 580	53	21 634
4	39	Rheingau-Taunus-Kreis	93.11	11	5 066	26	5 092
4	39	Rheingau-Taunus-Kreis	93.12	17	1 418	13	1 431
4	39	Rheingau-Taunus-Kreis	93.13	15	13 948	9	13 956
4	39	Rheingau-Taunus-Kreis	93.19	6	1 149	6	1 155
4	39	Rheingau-Taunus-Kreis	93.2	30	13 166	572	13 738
4	39	Rheingau-Taunus-Kreis	93.21	•	•	•	•
4	39	Rheingau-Taunus-Kreis	93.29	•	•	•	•
4	39	Rheingau-Taunus-Kreis	S	434	52 018	1 403	53 420
4	39	Rheingau-Taunus-Kreis	94	14	8 916	8	8 925
4	39	Rheingau-Taunus-Kreis	94.1	•	•	•	•
4	39	Rheingau-Taunus-Kreis	94.11	•	•	•	•
4	39	Rheingau-Taunus-Kreis	94.12	•	•	•	•
4	39	Rheingau-Taunus-Kreis	94.2	—	—	—	—
4	39	Rheingau-Taunus-Kreis	94.9	•	•	•	•
4	39	Rheingau-Taunus-Kreis	94.91	•	•	•	•
4	39	Rheingau-Taunus-Kreis	94.92	—	—	—	—
4	39	Rheingau-Taunus-Kreis	94.99	9	2 849	—	2 849
4	39	Rheingau-Taunus-Kreis	94.99.1	•	•	•	•
4	39	Rheingau-Taunus-Kreis	94.99.2	•	•	•	•
4	39	Rheingau-Taunus-Kreis	94.99.3	—	—	—	—
4	39	Rheingau-Taunus-Kreis	94.99.4	•	•	•	•

6. Umsatzsteuerpflichtige und steuerbarer Umsatz 2019 in den kreisfreien Städten, Landkreisen und Regierungsbezirken nach wirtschaftlicher Gliederung

Regierungsbezirk	Kreisfreie Städte / Landkreise	Name	WZ 2008	Steuerpflichtige	Steuerbarer Umsatz		
					Lieferungen und Leistungen	innergemeinschaftliche Erwerbe	Insgesamt
				Anzahl			
4	39	Rheingau-Taunus-Kreis	94.99.9	5	2 226	•	•
4	39	Rheingau-Taunus-Kreis	95	32	5 322	1 310	6 631
4	39	Rheingau-Taunus-Kreis	95.1	4	295	•	•
4	39	Rheingau-Taunus-Kreis	95.11	4	295	•	•
4	39	Rheingau-Taunus-Kreis	95.12	—	—	—	—
4	39	Rheingau-Taunus-Kreis	95.2	28	5 027	•	•
4	39	Rheingau-Taunus-Kreis	95.21	•	•	•	•
4	39	Rheingau-Taunus-Kreis	95.22	•	•	•	•
4	39	Rheingau-Taunus-Kreis	95.23	•	•	•	•
4	39	Rheingau-Taunus-Kreis	95.24	5	1 315	1	1 316
4	39	Rheingau-Taunus-Kreis	95.25	3	115	—	115
4	39	Rheingau-Taunus-Kreis	95.29	15	3 210	1 309	4 519
4	39	Rheingau-Taunus-Kreis	96	388	37 780	84	37 864
4	39	Rheingau-Taunus-Kreis	96.01	11	1 044	•	•
4	39	Rheingau-Taunus-Kreis	96.02	190	17 892	64	17 956
4	39	Rheingau-Taunus-Kreis	96.02.1	137	14 489	49	14 539
4	39	Rheingau-Taunus-Kreis	96.02.2	53	3 403	15	3 417
4	39	Rheingau-Taunus-Kreis	96.03	16	6 583	•	•
4	39	Rheingau-Taunus-Kreis	96.03.1	16	6 583	•	•
4	39	Rheingau-Taunus-Kreis	96.03.2	—	—	—	—
4	39	Rheingau-Taunus-Kreis	96.04	7	1 545	1	1 546
4	39	Rheingau-Taunus-Kreis	96.09	164	10 716	15	10 731
4	40	Wetteraukreis	A - S	12 471	14 014 705	1 355 118	15 369 823
4	40	Wetteraukreis	A	318	81 487	2 138	83 624
4	40	Wetteraukreis	01	293	75 100	2 137	77 237
4	40	Wetteraukreis	01.1	141	29 960	757	30 717
4	40	Wetteraukreis	01.11	135	25 094	368	25 462
4	40	Wetteraukreis	01.12	—	—	—	—
4	40	Wetteraukreis	01.13	•	•	•	•
4	40	Wetteraukreis	01.13.1	—	—	—	—
4	40	Wetteraukreis	01.13.2	•	•	•	•
4	40	Wetteraukreis	01.14	—	—	—	—
4	40	Wetteraukreis	01.15	—	—	—	—
4	40	Wetteraukreis	01.16	—	—	—	—
4	40	Wetteraukreis	01.19	•	•	•	•
4	40	Wetteraukreis	01.19.1	•	•	•	•
4	40	Wetteraukreis	01.19.2	—	—	—	—
4	40	Wetteraukreis	01.19.9	—	—	—	—
4	40	Wetteraukreis	01.2	4	4 138	359	4 497
4	40	Wetteraukreis	01.21	•	•	•	•
4	40	Wetteraukreis	01.22	—	—	—	—
4	40	Wetteraukreis	01.23	—	—	—	—
4	40	Wetteraukreis	01.24	•	•	•	•
4	40	Wetteraukreis	01.25	•	•	•	•
4	40	Wetteraukreis	01.25.1	•	•	•	•
4	40	Wetteraukreis	01.25.9	•	•	•	•
4	40	Wetteraukreis	01.26	—	—	—	—
4	40	Wetteraukreis	01.27	—	—	—	—
4	40	Wetteraukreis	01.28	—	—	—	—
4	40	Wetteraukreis	01.29	—	—	—	—
4	40	Wetteraukreis	01.3	6	5 108	522	5 630
4	40	Wetteraukreis	01.30.1	3	1 395	154	1 549
4	40	Wetteraukreis	01.30.2	3	3 714	367	4 081
4	40	Wetteraukreis	01.4	18	5 013	467	5 480

6. Umsatzsteuerpflichtige und steuerbarer Umsatz 2019 in den kreisfreien Städten, Landkreisen und Regierungsbezirken nach wirtschaftlicher Gliederung

Regierungsbezirk	Kreisfreie Städte / Landkreise	Name	WZ 2008	Steuerpflichtige	Steuerbarer Umsatz		
					Lieferungen und Leistungen	innergemein-schaftliche Erwerbe	Insgesamt
4	40	Wetteraukreis	01.41	—	—	—	—
4	40	Wetteraukreis	01.42	•	•	•	•
4	40	Wetteraukreis	01.43	7	1 458	1	1 459
4	40	Wetteraukreis	01.44	—	—	—	—
4	40	Wetteraukreis	01.45	•	•	•	•
4	40	Wetteraukreis	01.46	•	•	•	•
4	40	Wetteraukreis	01.47	—	—	—	—
4	40	Wetteraukreis	01.49	6	3 043	466	3 509
4	40	Wetteraukreis	01.5	91	22 167	20	22 187
4	40	Wetteraukreis	01.6	33	8 713	13	8 726
4	40	Wetteraukreis	01.61	15	6 989	11	7 000
4	40	Wetteraukreis	01.62	•	•	•	•
4	40	Wetteraukreis	01.63	—	—	—	—
4	40	Wetteraukreis	01.64	•	•	•	•
4	40	Wetteraukreis	01.7	—	—	—	—
4	40	Wetteraukreis	02	•	•	•	•
4	40	Wetteraukreis	02.1	•	•	•	•
4	40	Wetteraukreis	02.2	4	1 263	•	•
4	40	Wetteraukreis	02.3	—	—	—	—
4	40	Wetteraukreis	02.4	18	4 959	—	4 960
4	40	Wetteraukreis	03	•	•	•	•
4	40	Wetteraukreis	03.1	—	—	—	—
4	40	Wetteraukreis	03.11	—	—	—	—
4	40	Wetteraukreis	03.12	—	—	—	—
4	40	Wetteraukreis	03.2	•	•	•	•
4	40	Wetteraukreis	03.21	—	—	—	—
4	40	Wetteraukreis	03.22	•	•	•	•
4	40	Wetteraukreis	B	5	20 442	67	20 509
4	40	Wetteraukreis	05	—	—	—	—
4	40	Wetteraukreis	05.1	—	—	—	—
4	40	Wetteraukreis	05.2	—	—	—	—
4	40	Wetteraukreis	06	—	—	—	—
4	40	Wetteraukreis	06.1	—	—	—	—
4	40	Wetteraukreis	06.2	—	—	—	—
4	40	Wetteraukreis	07	—	—	—	—
4	40	Wetteraukreis	07.1	—	—	—	—
4	40	Wetteraukreis	07.2	—	—	—	—
4	40	Wetteraukreis	07.21	—	—	—	—
4	40	Wetteraukreis	07.29	—	—	—	—
4	40	Wetteraukreis	08	•	•	•	•
4	40	Wetteraukreis	08.1	•	•	•	•
4	40	Wetteraukreis	08.11	•	•	•	•
4	40	Wetteraukreis	08.12	—	—	—	—
4	40	Wetteraukreis	08.9	•	•	•	•
4	40	Wetteraukreis	08.91	—	—	—	—
4	40	Wetteraukreis	08.92	—	—	—	—
4	40	Wetteraukreis	08.93	—	—	—	—
4	40	Wetteraukreis	08.99	•	•	•	•
4	40	Wetteraukreis	09	•	•	•	•
4	40	Wetteraukreis	09.1	—	—	—	—
4	40	Wetteraukreis	09.9	•	•	•	•
4	40	Wetteraukreis	C	840	3 394 335	513 422	3 907 757
4	40	Wetteraukreis	10	110	100 308	1 490	101 799
4	40	Wetteraukreis	10.1	51	29 154	4	29 159

6. Umsatzsteuerpflichtige und steuerbarer Umsatz 2019 in den kreisfreien Städten, Landkreisen und Regierungsbezirken nach wirtschaftlicher Gliederung

Regierungsbezirk	Kreisfreie Städte / Landkreise	Name	WZ 2008	Steuerpflichtige	Steuerbarer Umsatz		
					Lieferungen und Leistungen	innergemein-schaftliche Erwerbe	Insgesamt
				Anzahl			
4	40	Wetteraukreis	10.11	•	•	•	•
4	40	Wetteraukreis	10.12	—	—	—	—
4	40	Wetteraukreis	10.13	•	•	•	•
4	40	Wetteraukreis	10.2	•	•	•	•
4	40	Wetteraukreis	10.3	•	•	•	•
4	40	Wetteraukreis	10.31	•	•	•	•
4	40	Wetteraukreis	10.32	•	•	•	•
4	40	Wetteraukreis	10.39	•	•	•	•
4	40	Wetteraukreis	10.4	•	•	•	•
4	40	Wetteraukreis	10.41	•	•	•	•
4	40	Wetteraukreis	10.42	—	—	—	—
4	40	Wetteraukreis	10.5	—	—	—	—
4	40	Wetteraukreis	10.51	—	—	—	—
4	40	Wetteraukreis	10.52	—	—	—	—
4	40	Wetteraukreis	10.6	•	•	•	•
4	40	Wetteraukreis	10.61	•	•	•	•
4	40	Wetteraukreis	10.62	—	—	—	—
4	40	Wetteraukreis	10.7	41	46 276	135	46 411
4	40	Wetteraukreis	10.71	41	46 276	135	46 411
4	40	Wetteraukreis	10.72	—	—	—	—
4	40	Wetteraukreis	10.73	—	—	—	—
4	40	Wetteraukreis	10.8	9	18 138	1 323	19 461
4	40	Wetteraukreis	10.81	—	—	—	—
4	40	Wetteraukreis	10.82	—	—	—	—
4	40	Wetteraukreis	10.83	•	•	•	•
4	40	Wetteraukreis	10.84	•	•	•	•
4	40	Wetteraukreis	10.85	•	•	•	•
4	40	Wetteraukreis	10.86	•	•	•	•
4	40	Wetteraukreis	10.89	•	•	•	•
4	40	Wetteraukreis	10.9	•	•	•	•
4	40	Wetteraukreis	10.91	—	—	—	—
4	40	Wetteraukreis	10.92	•	•	•	•
4	40	Wetteraukreis	11	•	•	•	•
4	40	Wetteraukreis	11.01	3	627	—	628
4	40	Wetteraukreis	11.02	—	—	—	—
4	40	Wetteraukreis	11.03	•	•	•	•
4	40	Wetteraukreis	11.04	—	—	—	—
4	40	Wetteraukreis	11.05	3	152	•	•
4	40	Wetteraukreis	11.06	—	—	—	—
4	40	Wetteraukreis	11.07	•	•	•	•
4	40	Wetteraukreis	12	—	—	—	—
4	40	Wetteraukreis	13	•	•	•	•
4	40	Wetteraukreis	13.1	•	•	•	•
4	40	Wetteraukreis	13.2	•	•	•	•
4	40	Wetteraukreis	13.3	4	846	•	•
4	40	Wetteraukreis	13.9	•	•	•	•
4	40	Wetteraukreis	13.91	—	—	—	—
4	40	Wetteraukreis	13.92	•	•	•	•
4	40	Wetteraukreis	13.93	•	•	•	•
4	40	Wetteraukreis	13.94	•	•	•	•
4	40	Wetteraukreis	13.95	—	—	—	—
4	40	Wetteraukreis	13.96	—	—	—	—
4	40	Wetteraukreis	13.99	5	306	2	307
4	40	Wetteraukreis	14	8	602	71	673

6. Umsatzsteuerpflichtige und steuerbarer Umsatz 2019 in den kreisfreien Städten, Landkreisen und Regierungsbezirken nach wirtschaftlicher Gliederung

Regierungsbezirk	Kreisfreie Städte / Landkreise	Name	WZ 2008	Steuerpflichtige	Steuerbarer Umsatz		
					Lieferungen und Leistungen	innergemeinschaftliche Erwerbe	Insgesamt
				Anzahl			
4	40	Wetteraukreis	14.1	•	•	•	•
4	40	Wetteraukreis	14.11	—	—	—	—
4	40	Wetteraukreis	14.12	—	—	—	—
4	40	Wetteraukreis	14.13	•	•	•	•
4	40	Wetteraukreis	14.14	—	—	—	—
4	40	Wetteraukreis	14.19	5	483	71	554
4	40	Wetteraukreis	14.2	•	•	•	•
4	40	Wetteraukreis	14.3	—	—	—	—
4	40	Wetteraukreis	14.31	—	—	—	—
4	40	Wetteraukreis	14.39	—	—	—	—
4	40	Wetteraukreis	15	5	1 531	60	1 591
4	40	Wetteraukreis	15.1	5	1 531	60	1 591
4	40	Wetteraukreis	15.11	•	•	•	•
4	40	Wetteraukreis	15.12	•	•	•	•
4	40	Wetteraukreis	15.2	—	—	—	—
4	40	Wetteraukreis	16	53	24 039	519	24 558
4	40	Wetteraukreis	16.1	11	3 830	28	3 857
4	40	Wetteraukreis	16.2	42	20 210	491	20 701
4	40	Wetteraukreis	16.21	—	—	—	—
4	40	Wetteraukreis	16.22	—	—	—	—
4	40	Wetteraukreis	16.23	32	17 520	422	17 942
4	40	Wetteraukreis	16.24	•	•	•	•
4	40	Wetteraukreis	16.29	•	•	•	•
4	40	Wetteraukreis	17	9	33 916	1 717	35 633
4	40	Wetteraukreis	17.1	5	28 849	1 527	30 375
4	40	Wetteraukreis	17.11	—	—	—	—
4	40	Wetteraukreis	17.12	5	28 849	1 527	30 375
4	40	Wetteraukreis	17.2	4	5 067	190	5 257
4	40	Wetteraukreis	17.21	•	•	•	•
4	40	Wetteraukreis	17.22	•	•	•	•
4	40	Wetteraukreis	17.23	•	•	•	•
4	40	Wetteraukreis	17.24	—	—	—	—
4	40	Wetteraukreis	17.29	—	—	—	—
4	40	Wetteraukreis	18	43	20 348	74	20 423
4	40	Wetteraukreis	18.1	43	20 348	74	20 423
4	40	Wetteraukreis	18.11	3	4 000	•	•
4	40	Wetteraukreis	18.12	21	11 337	15	11 352
4	40	Wetteraukreis	18.13	16	4 081	13	4 094
4	40	Wetteraukreis	18.14	3	930	•	•
4	40	Wetteraukreis	18.2	—	—	—	—
4	40	Wetteraukreis	19	—	—	—	—
4	40	Wetteraukreis	19.1	—	—	—	—
4	40	Wetteraukreis	19.2	—	—	—	—
4	40	Wetteraukreis	20	•	•	•	•
4	40	Wetteraukreis	20.1	•	•	•	•
4	40	Wetteraukreis	20.11	—	—	—	—
4	40	Wetteraukreis	20.12	—	—	—	—
4	40	Wetteraukreis	20.13	—	—	—	—
4	40	Wetteraukreis	20.14	•	•	•	•
4	40	Wetteraukreis	20.15	—	—	—	—
4	40	Wetteraukreis	20.16	•	•	•	•
4	40	Wetteraukreis	20.17	—	—	—	—
4	40	Wetteraukreis	20.2	—	—	—	—
4	40	Wetteraukreis	20.3	—	—	—	—

6. Umsatzsteuerpflichtige und steuerbarer Umsatz 2019 in den kreisfreien Städten, Landkreisen und Regierungsbezirken nach wirtschaftlicher Gliederung

Regierungsbezirk	Kreisfreie Städte / Landkreise	Name	WZ 2008	Steuerpflichtige	Steuerbarer Umsatz		
					Lieferungen und Leistungen	innergemein-schaftliche Erwerbe	Insgesamt
					1 000 Euro		
4	40 Wetteraukreis		20.4	4	812	—	813
4	40 Wetteraukreis		20.41	•	•	•	•
4	40 Wetteraukreis		20.42	•	•	•	•
4	40 Wetteraukreis		20.5	•	•	•	•
4	40 Wetteraukreis		20.51	—	—	—	—
4	40 Wetteraukreis		20.52	—	—	—	—
4	40 Wetteraukreis		20.53	—	—	—	—
4	40 Wetteraukreis		20.59	•	•	•	•
4	40 Wetteraukreis		20.6	—	—	—	—
4	40 Wetteraukreis		21	•	•	•	•
4	40 Wetteraukreis		21.1	—	—	—	—
4	40 Wetteraukreis		21.2	•	•	•	•
4	40 Wetteraukreis		22	30	123 385	14 628	138 014
4	40 Wetteraukreis		22.1	•	•	•	•
4	40 Wetteraukreis		22.11	•	•	•	•
4	40 Wetteraukreis		22.19	•	•	•	•
4	40 Wetteraukreis		22.2	•	•	•	•
4	40 Wetteraukreis		22.21	9	48 314	7 521	55 835
4	40 Wetteraukreis		22.22	4	11 765	2 255	14 019
4	40 Wetteraukreis		22.23	•	•	•	•
4	40 Wetteraukreis		22.29	10	22 842	3 499	26 341
4	40 Wetteraukreis		23	38	21 469	30	21 498
4	40 Wetteraukreis		23.1	3	616	•	•
4	40 Wetteraukreis		23.11	—	—	—	—
4	40 Wetteraukreis		23.12	•	•	•	•
4	40 Wetteraukreis		23.13	—	—	—	—
4	40 Wetteraukreis		23.14	•	•	•	•
4	40 Wetteraukreis		23.19	—	—	—	—
4	40 Wetteraukreis		23.2	—	—	—	—
4	40 Wetteraukreis		23.3	•	•	•	•
4	40 Wetteraukreis		23.31	—	—	—	—
4	40 Wetteraukreis		23.32	•	•	•	•
4	40 Wetteraukreis		23.4	—	—	—	—
4	40 Wetteraukreis		23.41	—	—	—	—
4	40 Wetteraukreis		23.42	—	—	—	—
4	40 Wetteraukreis		23.43	—	—	—	—
4	40 Wetteraukreis		23.44	—	—	—	—
4	40 Wetteraukreis		23.49	—	—	—	—
4	40 Wetteraukreis		23.5	—	—	—	—
4	40 Wetteraukreis		23.51	—	—	—	—
4	40 Wetteraukreis		23.52	—	—	—	—
4	40 Wetteraukreis		23.6	9	5 389	2	5 391
4	40 Wetteraukreis		23.61	5	2 650	2	2 652
4	40 Wetteraukreis		23.62	—	—	—	—
4	40 Wetteraukreis		23.63	•	•	•	•
4	40 Wetteraukreis		23.64	•	•	•	•
4	40 Wetteraukreis		23.65	—	—	—	—
4	40 Wetteraukreis		23.69	—	—	—	—
4	40 Wetteraukreis		23.7	23	7 294	27	7 321
4	40 Wetteraukreis		23.9	•	•	•	•
4	40 Wetteraukreis		23.91	•	•	•	•
4	40 Wetteraukreis		23.99	•	•	•	•
4	40 Wetteraukreis		24	12	25 901	874	26 774
4	40 Wetteraukreis		24.1	4	2 040	39	2 079

6. Umsatzsteuerpflichtige und steuerbarer Umsatz 2019 in den kreisfreien Städten, Landkreisen und Regierungsbezirken nach wirtschaftlicher Gliederung

Regierungsbezirk	Kreisfreie Städte / Landkreise	Name	WZ 2008	Steuerpflichtige	Steuerbarer Umsatz		
					Lieferungen und Leistungen	innergemeinschaftliche Erwerbe	Insgesamt
				Anzahl	1 000 Euro		
4	40	Wetteraukreis	24.2	•	•	•	•
4	40	Wetteraukreis	24.3	•	•	•	•
4	40	Wetteraukreis	24.31	—	—	—	—
4	40	Wetteraukreis	24.32	—	—	—	—
4	40	Wetteraukreis	24.33	—	—	—	—
4	40	Wetteraukreis	24.34	•	•	•	•
4	40	Wetteraukreis	24.4	•	•	•	•
4	40	Wetteraukreis	24.41	—	—	—	—
4	40	Wetteraukreis	24.42	—	—	—	—
4	40	Wetteraukreis	24.43	—	—	—	—
4	40	Wetteraukreis	24.44	—	—	—	—
4	40	Wetteraukreis	24.45	•	•	•	•
4	40	Wetteraukreis	24.46	—	—	—	—
4	40	Wetteraukreis	24.5	•	•	•	•
4	40	Wetteraukreis	24.51	—	—	—	—
4	40	Wetteraukreis	24.52	•	•	•	•
4	40	Wetteraukreis	24.53	•	•	•	•
4	40	Wetteraukreis	24.54	—	—	—	—
4	40	Wetteraukreis	25	156	150 471	6 527	156 998
4	40	Wetteraukreis	25.1	40	64 730	4 691	69 422
4	40	Wetteraukreis	25.11	27	53 239	4 621	57 860
4	40	Wetteraukreis	25.12	13	11 491	71	11 562
4	40	Wetteraukreis	25.2	•	•	•	•
4	40	Wetteraukreis	25.21	•	•	•	•
4	40	Wetteraukreis	25.29	•	•	•	•
4	40	Wetteraukreis	25.3	—	—	—	—
4	40	Wetteraukreis	25.4	•	•	•	•
4	40	Wetteraukreis	25.5	•	•	•	•
4	40	Wetteraukreis	25.6	80	44 297	1 048	45 345
4	40	Wetteraukreis	25.61	9	4 099	8	4 108
4	40	Wetteraukreis	25.62	71	40 198	1 040	41 238
4	40	Wetteraukreis	25.7	10	9 330	218	9 548
4	40	Wetteraukreis	25.71	—	—	—	—
4	40	Wetteraukreis	25.72	•	•	•	•
4	40	Wetteraukreis	25.73	•	•	•	•
4	40	Wetteraukreis	25.73.1	4	1 595	82	1 677
4	40	Wetteraukreis	25.73.2	—	—	—	—
4	40	Wetteraukreis	25.73.3	4	6 607	23	6 629
4	40	Wetteraukreis	25.73.4	—	—	—	—
4	40	Wetteraukreis	25.73.5	•	•	•	•
4	40	Wetteraukreis	25.9	16	14 056	546	14 603
4	40	Wetteraukreis	25.91	•	•	•	•
4	40	Wetteraukreis	25.92	•	•	•	•
4	40	Wetteraukreis	25.93	•	•	•	•
4	40	Wetteraukreis	25.94	—	—	—	—
4	40	Wetteraukreis	25.99	12	13 672	546	14 218
4	40	Wetteraukreis	26	55	147 509	6 575	154 084
4	40	Wetteraukreis	26.1	5	3 073	53	3 127
4	40	Wetteraukreis	26.11	5	3 073	53	3 127
4	40	Wetteraukreis	26.11.1	—	—	—	—
4	40	Wetteraukreis	26.11.9	5	3 073	53	3 127
4	40	Wetteraukreis	26.12	—	—	—	—
4	40	Wetteraukreis	26.2	•	•	•	•
4	40	Wetteraukreis	26.3	11	34 893	459	35 351

6. Umsatzsteuerpflichtige und steuerbarer Umsatz 2019 in den kreisfreien Städten, Landkreisen und Regierungsbezirken nach wirtschaftlicher Gliederung

Regierungsbezirk	Kreisfreie Städte / Landkreise	Name	WZ 2008	Steuerpflichtige	Steuerbarer Umsatz		
					Lieferungen und Leistungen	innergemein-schaftliche Erwerbe	Insgesamt
Anzahl							
4	40	Wetteraukreis	26.4	•	•	•	•
4	40	Wetteraukreis	26.5	17	74 595	3 270	77 865
4	40	Wetteraukreis	26.51	17	74 595	3 270	77 865
4	40	Wetteraukreis	26.51.1	17	74 595	3 270	77 865
4	40	Wetteraukreis	26.51.2	—	—	—	—
4	40	Wetteraukreis	26.51.3	—	—	—	—
4	40	Wetteraukreis	26.52	—	—	—	—
4	40	Wetteraukreis	26.6	5	6 191	37	6 229
4	40	Wetteraukreis	26.7	•	•	•	•
4	40	Wetteraukreis	26.8	—	—	—	—
4	40	Wetteraukreis	27	29	659 814	247 667	907 481
4	40	Wetteraukreis	27.1	8	20 969	102	21 071
4	40	Wetteraukreis	27.11	•	•	•	•
4	40	Wetteraukreis	27.12	•	•	•	•
4	40	Wetteraukreis	27.2	•	•	•	•
4	40	Wetteraukreis	27.3	6	2 631	2	2 633
4	40	Wetteraukreis	27.31	—	—	—	—
4	40	Wetteraukreis	27.32	•	•	•	•
4	40	Wetteraukreis	27.33	•	•	•	•
4	40	Wetteraukreis	27.4	3	4 762	1 041	5 803
4	40	Wetteraukreis	27.5	•	•	•	•
4	40	Wetteraukreis	27.51	•	•	•	•
4	40	Wetteraukreis	27.52	—	—	—	—
4	40	Wetteraukreis	27.9	6	3 943	73	4 016
4	40	Wetteraukreis	28	78	379 693	35 296	414 989
4	40	Wetteraukreis	28.1	15	62 324	4 861	67 185
4	40	Wetteraukreis	28.11	—	—	—	—
4	40	Wetteraukreis	28.12	4	12 365	300	12 665
4	40	Wetteraukreis	28.13	5	24 308	1 904	26 212
4	40	Wetteraukreis	28.14	•	•	•	•
4	40	Wetteraukreis	28.15	•	•	•	•
4	40	Wetteraukreis	28.2	•	•	•	•
4	40	Wetteraukreis	28.21	4	2 615	•	•
4	40	Wetteraukreis	28.21.1	•	•	•	•
4	40	Wetteraukreis	28.21.9	•	•	•	•
4	40	Wetteraukreis	28.22	•	•	•	•
4	40	Wetteraukreis	28.23	•	•	•	•
4	40	Wetteraukreis	28.24	•	•	•	•
4	40	Wetteraukreis	28.25	•	•	•	•
4	40	Wetteraukreis	28.29	•	•	•	•
4	40	Wetteraukreis	28.3	•	•	•	•
4	40	Wetteraukreis	28.4	•	•	•	•
4	40	Wetteraukreis	28.41	•	•	•	•
4	40	Wetteraukreis	28.49	•	•	•	•
4	40	Wetteraukreis	28.9	•	•	•	•
4	40	Wetteraukreis	28.91	—	—	—	—
4	40	Wetteraukreis	28.92	•	•	•	•
4	40	Wetteraukreis	28.92.1	—	—	—	—
4	40	Wetteraukreis	28.92.2	•	•	•	•
4	40	Wetteraukreis	28.93	•	•	•	•
4	40	Wetteraukreis	28.94	•	•	•	•
4	40	Wetteraukreis	28.95	—	—	—	—
4	40	Wetteraukreis	28.96	•	•	•	•
4	40	Wetteraukreis	28.99	21	49 219	745	49 964

6. Umsatzsteuerpflichtige und steuerbarer Umsatz 2019 in den kreisfreien Städten, Landkreisen und Regierungsbezirken nach wirtschaftlicher Gliederung

Regierungsbezirk	Kreisfreie Städte / Landkreise	Name	WZ 2008	Steuerpflichtige	Steuerbarer Umsatz		
					Lieferungen und Leistungen	innergemeinschaftliche Erwerbe	Insgesamt
				Anzahl			
4	40	Wetteraukreis	29	13	77 107	19 592	96 699
4	40	Wetteraukreis	29.1
4	40	Wetteraukreis	29.10.1
4	40	Wetteraukreis	29.10.2
4	40	Wetteraukreis	29.2	5	3 457	.	.
4	40	Wetteraukreis	29.3
4	40	Wetteraukreis	29.31
4	40	Wetteraukreis	29.32
4	40	Wetteraukreis	30
4	40	Wetteraukreis	30.1	—	—	—	—
4	40	Wetteraukreis	30.11	—	—	—	—
4	40	Wetteraukreis	30.12	—	—	—	—
4	40	Wetteraukreis	30.2
4	40	Wetteraukreis	30.20.1	—	—	—	—
4	40	Wetteraukreis	30.20.2
4	40	Wetteraukreis	30.3
4	40	Wetteraukreis	30.4	—	—	—	—
4	40	Wetteraukreis	30.9
4	40	Wetteraukreis	30.91	—	—	—	—
4	40	Wetteraukreis	30.92
4	40	Wetteraukreis	30.99	—	—	—	—
4	40	Wetteraukreis	31
4	40	Wetteraukreis	31.01
4	40	Wetteraukreis	31.02	4	2 054	10	2 065
4	40	Wetteraukreis	31.03
4	40	Wetteraukreis	31.09	22	5 328	149	5 477
4	40	Wetteraukreis	31.09.1
4	40	Wetteraukreis	31.09.9
4	40	Wetteraukreis	32	68	63 469	10 655	74 124
4	40	Wetteraukreis	32.1
4	40	Wetteraukreis	32.11	—	—	—	—
4	40	Wetteraukreis	32.12	5	599	3	603
4	40	Wetteraukreis	32.13
4	40	Wetteraukreis	32.2
4	40	Wetteraukreis	32.3
4	40	Wetteraukreis	32.4
4	40	Wetteraukreis	32.5	41	46 732	10 253	56 985
4	40	Wetteraukreis	32.50.1	12	33 389	10 130	43 519
4	40	Wetteraukreis	32.50.2	6	6 450	96	6 546
4	40	Wetteraukreis	32.50.3	23	6 893	27	6 920
4	40	Wetteraukreis	32.9	12	6 343	54	6 397
4	40	Wetteraukreis	32.91	—	—	—	—
4	40	Wetteraukreis	32.99	12	6 343	54	6 397
4	40	Wetteraukreis	33	54	35 713	3 570	39 283
4	40	Wetteraukreis	33.1	42	16 662	227	16 889
4	40	Wetteraukreis	33.11
4	40	Wetteraukreis	33.12	26	13 379	216	13 594
4	40	Wetteraukreis	33.13
4	40	Wetteraukreis	33.14
4	40	Wetteraukreis	33.15	—	—	—	—
4	40	Wetteraukreis	33.16
4	40	Wetteraukreis	33.17	9	1 464	2	1 466
4	40	Wetteraukreis	33.19
4	40	Wetteraukreis	33.2	12	19 050	3 343	22 394

6. Umsatzsteuerpflichtige und steuerbarer Umsatz 2019 in den kreisfreien Städten, Landkreisen und Regierungsbezirken nach wirtschaftlicher Gliederung

Regierungsbezirk	Kreisfreie Städte / Landkreise	Name	WZ 2008	Steuerpflichtige	Steuerbarer Umsatz		
					Lieferungen und Leistungen	innergemeinschaftliche Erwerbe	Insgesamt
				Anzahl			
4	40	Wetteraukreis	D	174	688 341	487	688 828
4	40	Wetteraukreis	35	174	688 341	487	688 828
4	40	Wetteraukreis	35.1	153	619 555	372	619 927
4	40	Wetteraukreis	35.11	141	41 998	22	42 021
4	40	Wetteraukreis	35.11.1	10	1 917	.	.
4	40	Wetteraukreis	35.11.2	38	29 631	.	.
4	40	Wetteraukreis	35.11.3	93	10 451	4	10 455
4	40	Wetteraukreis	35.12	—	—	—	—
4	40	Wetteraukreis	35.13	6	576 482	346	576 828
4	40	Wetteraukreis	35.14	6	1 074	4	1 078
4	40	Wetteraukreis	35.2	16	66 591	92	66 684
4	40	Wetteraukreis	35.21	11	8 772	5	8 777
4	40	Wetteraukreis	35.21.1
4	40	Wetteraukreis	35.21.2	7	1 396	.	.
4	40	Wetteraukreis	35.21.3
4	40	Wetteraukreis	35.22	5	57 819	87	57 906
4	40	Wetteraukreis	35.23	—	—	—	—
4	40	Wetteraukreis	35.3	5	2 195	23	2 218
4	40	Wetteraukreis	E	46	112 381	444	112 825
4	40	Wetteraukreis	36	19	62 652	54	62 705
4	40	Wetteraukreis	36.00.1
4	40	Wetteraukreis	36.00.2	12	53 033	13	53 046
4	40	Wetteraukreis	36.00.3
4	40	Wetteraukreis	37
4	40	Wetteraukreis	37.00.1
4	40	Wetteraukreis	37.00.2
4	40	Wetteraukreis	38	19	37 366	369	37 735
4	40	Wetteraukreis	38.1	11	21 377	110	21 486
4	40	Wetteraukreis	38.11	11	21 377	110	21 486
4	40	Wetteraukreis	38.12	—	—	—	—
4	40	Wetteraukreis	38.2
4	40	Wetteraukreis	38.21
4	40	Wetteraukreis	38.22	—	—	—	—
4	40	Wetteraukreis	38.3
4	40	Wetteraukreis	38.31
4	40	Wetteraukreis	38.32
4	40	Wetteraukreis	39
4	40	Wetteraukreis	F	1 396	1 129 069	4 523	1 133 592
4	40	Wetteraukreis	41	105	513 615	884	514 499
4	40	Wetteraukreis	41.1	22	13 149	6	13 156
4	40	Wetteraukreis	41.10.1
4	40	Wetteraukreis	41.10.2
4	40	Wetteraukreis	41.10.3	17	12 272	2	12 274
4	40	Wetteraukreis	41.2	83	500 466	877	501 343
4	40	Wetteraukreis	41.20.1	75	496 555	877	497 432
4	40	Wetteraukreis	41.20.2	8	3 911	—	3 911
4	40	Wetteraukreis	42	22	38 494	912	39 406
4	40	Wetteraukreis	42.1	7	10 333	.	.
4	40	Wetteraukreis	42.11
4	40	Wetteraukreis	42.12	—	—	—	—
4	40	Wetteraukreis	42.13
4	40	Wetteraukreis	42.2	8	24 810	12	24 822
4	40	Wetteraukreis	42.21
4	40	Wetteraukreis	42.22

6. Umsatzsteuerpflichtige und steuerbarer Umsatz 2019 in den kreisfreien Städten, Landkreisen und Regierungsbezirken nach wirtschaftlicher Gliederung

Regierungsbezirk	Kreisfreie Städte / Landkreise	Name	WZ 2008	Steuerpflichtige	Steuerbarer Umsatz		
					Lieferungen und Leistungen	innergemeinschaftliche Erwerbe	Insgesamt
				Anzahl			
4	40	Wetteraukreis	42.9	7	3 351	•	•
4	40	Wetteraukreis	42.91	•	•	•	•
4	40	Wetteraukreis	42.99	•	•	•	•
4	40	Wetteraukreis	43	1 269	576 960	2 728	579 688
4	40	Wetteraukreis	43.1	36	32 538	8	32 546
4	40	Wetteraukreis	43.11	11	7 704	•	•
4	40	Wetteraukreis	43.12	25	24 834	•	•
4	40	Wetteraukreis	43.13	—	—	—	—
4	40	Wetteraukreis	43.2	514	245 059	1 513	246 572
4	40	Wetteraukreis	43.21	135	55 680	630	56 311
4	40	Wetteraukreis	43.22	191	145 037	383	145 420
4	40	Wetteraukreis	43.29	188	44 341	500	44 841
4	40	Wetteraukreis	43.29.1	129	25 532	340	25 872
4	40	Wetteraukreis	43.29.9	59	18 809	160	18 970
4	40	Wetteraukreis	43.3	481	176 156	889	177 044
4	40	Wetteraukreis	43.31	27	16 407	2	16 409
4	40	Wetteraukreis	43.32	107	62 929	393	63 322
4	40	Wetteraukreis	43.33	172	34 739	267	35 007
4	40	Wetteraukreis	43.34	140	49 511	60	49 572
4	40	Wetteraukreis	43.34.1	136	48 808	48	48 856
4	40	Wetteraukreis	43.34.2	4	703	12	715
4	40	Wetteraukreis	43.39	35	12 569	166	12 736
4	40	Wetteraukreis	43.9	238	123 208	318	123 526
4	40	Wetteraukreis	43.91	107	70 616	128	70 743
4	40	Wetteraukreis	43.91.1	66	43 479	53	43 532
4	40	Wetteraukreis	43.91.2	41	27 136	75	27 212
4	40	Wetteraukreis	43.99	131	52 592	190	52 782
4	40	Wetteraukreis	43.99.1	13	4 987	4	4 990
4	40	Wetteraukreis	43.99.2	•	•	•	•
4	40	Wetteraukreis	43.99.9	•	•	•	•
4	40	Wetteraukreis	G	2 268	5 869 857	790 415	6 660 272
4	40	Wetteraukreis	45	441	2 022 876	166 733	2 189 608
4	40	Wetteraukreis	45.1	182	1 665 950	97 339	1 763 290
4	40	Wetteraukreis	45.11	173	1 626 365	95 974	1 722 340
4	40	Wetteraukreis	45.19	9	39 585	1 365	40 950
4	40	Wetteraukreis	45.2	153	73 571	227	73 798
4	40	Wetteraukreis	45.20.1	20	15 551	3	15 554
4	40	Wetteraukreis	45.20.2	13	5 620	•	•
4	40	Wetteraukreis	45.20.3	113	47 354	204	47 558
4	40	Wetteraukreis	45.20.4	7	5 047	•	•
4	40	Wetteraukreis	45.3	87	220 812	20 107	240 919
4	40	Wetteraukreis	45.31	13	122 565	7 186	129 751
4	40	Wetteraukreis	45.32	74	98 247	12 921	111 168
4	40	Wetteraukreis	45.4	19	62 542	49 059	111 601
4	40	Wetteraukreis	46	582	2 636 887	550 270	3 187 157
4	40	Wetteraukreis	46.1	233	85 167	5 372	90 539
4	40	Wetteraukreis	46.11	7	8 020	541	8 561
4	40	Wetteraukreis	46.12	4	2 499	54	2 553
4	40	Wetteraukreis	46.13	29	7 704	19	7 724
4	40	Wetteraukreis	46.13.1	8	3 438	•	•
4	40	Wetteraukreis	46.13.2	21	4 266	•	•
4	40	Wetteraukreis	46.14	37	18 829	1 200	20 029
4	40	Wetteraukreis	46.15	26	7 033	757	7 790
4	40	Wetteraukreis	46.16	17	4 799	44	4 843

6. Umsatzsteuerpflichtige und steuerbarer Umsatz 2019 in den kreisfreien Städten, Landkreisen und Regierungsbezirken nach wirtschaftlicher Gliederung

Regierungsbezirk	Kreisfreie Städte / Landkreise	Name	WZ 2008	Steuerpflichtige	Steuerbarer Umsatz		
					Lieferungen und Leistungen	innergemein-schaftliche Erwerbe	Insgesamt
					1 000 Euro		
				Anzahl			
4	40	Wetteraukreis	46.17	9	919	179	1 098
4	40	Wetteraukreis	46.18	83	30 854	2 488	33 342
4	40	Wetteraukreis	46.18.1	—	—	—	—
4	40	Wetteraukreis	46.18.2	5	480	—	480
4	40	Wetteraukreis	46.18.3	•	•	•	•
4	40	Wetteraukreis	46.18.4	6	2 656	99	2 755
4	40	Wetteraukreis	46.18.5	6	503	15	518
4	40	Wetteraukreis	46.18.6	•	•	•	•
4	40	Wetteraukreis	46.18.7	5	2 407	•	•
4	40	Wetteraukreis	46.18.9	57	17 089	1 936	19 025
4	40	Wetteraukreis	46.19	21	4 510	89	4 599
4	40	Wetteraukreis	46.2	23	102 758	11 477	114 235
4	40	Wetteraukreis	46.21	8	93 532	11 295	104 828
4	40	Wetteraukreis	46.22	8	3 987	•	•
4	40	Wetteraukreis	46.23	7	5 239	•	•
4	40	Wetteraukreis	46.24	—	—	—	—
4	40	Wetteraukreis	46.3	60	201 424	54 289	255 713
4	40	Wetteraukreis	46.31	6	10 967	1 328	12 295
4	40	Wetteraukreis	46.32	4	42 521	12 201	54 722
4	40	Wetteraukreis	46.33	6	25 304	17 814	43 117
4	40	Wetteraukreis	46.34	16	15 196	578	15 774
4	40	Wetteraukreis	46.35	•	•	•	•
4	40	Wetteraukreis	46.36	3	6 625	2 572	9 196
4	40	Wetteraukreis	46.37	•	•	•	•
4	40	Wetteraukreis	46.38	•	•	•	•
4	40	Wetteraukreis	46.38.1	•	•	•	•
4	40	Wetteraukreis	46.38.2	—	—	—	—
4	40	Wetteraukreis	46.38.9	•	•	•	•
4	40	Wetteraukreis	46.39	7	53 220	13 022	66 242
4	40	Wetteraukreis	46.39.1	•	•	•	•
4	40	Wetteraukreis	46.39.9	•	•	•	•
4	40	Wetteraukreis	46.4	83	604 947	78 852	683 798
4	40	Wetteraukreis	46.41	11	10 249	606	10 856
4	40	Wetteraukreis	46.42	6	16 279	1 749	18 029
4	40	Wetteraukreis	46.42.1	•	•	•	•
4	40	Wetteraukreis	46.42.2	•	•	•	•
4	40	Wetteraukreis	46.43	17	130 816	38 645	169 461
4	40	Wetteraukreis	46.43.1	•	•	•	•
4	40	Wetteraukreis	46.43.2	•	•	•	•
4	40	Wetteraukreis	46.43.3	10	47 934	36 697	84 631
4	40	Wetteraukreis	46.44	•	•	•	•
4	40	Wetteraukreis	46.44.1	•	•	•	•
4	40	Wetteraukreis	46.44.2	—	—	—	—
4	40	Wetteraukreis	46.45	•	•	•	•
4	40	Wetteraukreis	46.46	20	296 186	13 267	309 453
4	40	Wetteraukreis	46.46.1	•	•	•	•
4	40	Wetteraukreis	46.46.2	•	•	•	•
4	40	Wetteraukreis	46.47	•	•	•	•
4	40	Wetteraukreis	46.48	•	•	•	•
4	40	Wetteraukreis	46.49	18	119 263	21 429	140 692
4	40	Wetteraukreis	46.49.1	—	—	—	—
4	40	Wetteraukreis	46.49.2	•	•	•	•
4	40	Wetteraukreis	46.49.3	•	•	•	•
4	40	Wetteraukreis	46.49.4	9	90 562	20 651	111 213

6. Umsatzsteuerpflichtige und steuerbarer Umsatz 2019 in den kreisfreien Städten, Landkreisen und Regierungsbezirken nach wirtschaftlicher Gliederung

Regierungsbezirk	Kreisfreie Städte / Landkreise	Name	WZ 2008	Steuerpflichtige	Steuerbarer Umsatz		
					Lieferungen und Leistungen	innergemeinschaftliche Erwerbe	Insgesamt
4	40	Wetteraukreis	46.49.5
4	40	Wetteraukreis	46.5	20	681 002	126 225	807 227
4	40	Wetteraukreis	46.51	10	608 276	71 644	679 920
4	40	Wetteraukreis	46.52	10	72 725	54 581	127 307
4	40	Wetteraukreis	46.6	57	463 632	239 381	703 013
4	40	Wetteraukreis	46.61	6	18 907	5 359	24 267
4	40	Wetteraukreis	46.62
4	40	Wetteraukreis	46.63
4	40	Wetteraukreis	46.64
4	40	Wetteraukreis	46.65
4	40	Wetteraukreis	46.66
4	40	Wetteraukreis	46.69	35	290 961	193 596	484 558
4	40	Wetteraukreis	46.7	92	487 206	33 744	520 949
4	40	Wetteraukreis	46.71	11	244 632	24	244 656
4	40	Wetteraukreis	46.71.1
4	40	Wetteraukreis	46.71.2
4	40	Wetteraukreis	46.72
4	40	Wetteraukreis	46.73	33	119 204	3 818	123 022
4	40	Wetteraukreis	46.73.1	4	1 419	61	1 479
4	40	Wetteraukreis	46.73.2
4	40	Wetteraukreis	46.73.3
4	40	Wetteraukreis	46.73.4	24	104 033	2 694	106 726
4	40	Wetteraukreis	46.73.5
4	40	Wetteraukreis	46.73.6	—	—	—	—
4	40	Wetteraukreis	46.73.7	—	—	—	—
4	40	Wetteraukreis	46.73.8	—	—	—	—
4	40	Wetteraukreis	46.74	26	56 264	13 621	69 885
4	40	Wetteraukreis	46.74.1	10	14 691	1 236	15 927
4	40	Wetteraukreis	46.74.2	5	385	2	387
4	40	Wetteraukreis	46.74.3	11	41 188	12 383	53 571
4	40	Wetteraukreis	46.75	5	10 679	4 364	15 044
4	40	Wetteraukreis	46.76
4	40	Wetteraukreis	46.77	11	33 737	6 717	40 454
4	40	Wetteraukreis	46.9	14	10 752	932	11 684
4	40	Wetteraukreis	47	1 245	1 210 095	73 412	1 283 507
4	40	Wetteraukreis	47.1	136	259 395	3 420	262 815
4	40	Wetteraukreis	47.11	68	223 581	1 202	224 783
4	40	Wetteraukreis	47.19	68	35 814	2 218	38 032
4	40	Wetteraukreis	47.2	162	90 622	2 678	93 300
4	40	Wetteraukreis	47.21	27	17 062	119	17 182
4	40	Wetteraukreis	47.22	14	9 392	5	9 397
4	40	Wetteraukreis	47.23
4	40	Wetteraukreis	47.24	21	22 328	8	22 336
4	40	Wetteraukreis	47.25	48	17 241	1 850	19 091
4	40	Wetteraukreis	47.26
4	40	Wetteraukreis	47.29	43	22 645	692	23 337
4	40	Wetteraukreis	47.3	40	61 431	2	61 433
4	40	Wetteraukreis	47.30.1	34	45 449	.	.
4	40	Wetteraukreis	47.30.2	6	15 983	.	.
4	40	Wetteraukreis	47.4	79	69 897	1 309	71 207
4	40	Wetteraukreis	47.41
4	40	Wetteraukreis	47.42
4	40	Wetteraukreis	47.43
4	40	Wetteraukreis	47.5	245	119 290	4 573	123 863

6. Umsatzsteuerpflichtige und steuerbarer Umsatz 2019 in den kreisfreien Städten, Landkreisen und Regierungsbezirken nach wirtschaftlicher Gliederung

Regierungsbezirk	Kreisfreie Städte / Landkreise	Name	WZ 2008	Steuerpflichtige	Steuerbarer Umsatz		
					Lieferungen und Leistungen	innergemeinschaftliche Erwerbe	Insgesamt
Anzahl							
4	40	Wetteraukreis	47.51	37	6 669	736	7 404
4	40	Wetteraukreis	47.52	68	47 186	1 406	48 592
4	40	Wetteraukreis	47.52.1	38	23 817	1 099	24 916
4	40	Wetteraukreis	47.52.3	30	23 369	308	23 677
4	40	Wetteraukreis	47.53	24	8 990	178	9 167
4	40	Wetteraukreis	47.54	55	27 110	281	27 390
4	40	Wetteraukreis	47.59	61	29 336	1 973	31 309
4	40	Wetteraukreis	47.59.1	35	23 794	1 551	25 345
4	40	Wetteraukreis	47.59.2
4	40	Wetteraukreis	47.59.3
4	40	Wetteraukreis	47.59.9	18	3 777	336	4 113
4	40	Wetteraukreis	47.6	105	38 089	3 169	41 259
4	40	Wetteraukreis	47.61	7	3 525	8	3 533
4	40	Wetteraukreis	47.62	38	8 034	44	8 078
4	40	Wetteraukreis	47.62.1	12	2 941	1	2 941
4	40	Wetteraukreis	47.62.2	26	5 094	43	5 137
4	40	Wetteraukreis	47.63
4	40	Wetteraukreis	47.64	47	24 056	3 080	27 136
4	40	Wetteraukreis	47.64.1	19	10 114	823	10 938
4	40	Wetteraukreis	47.64.2	28	13 941	2 257	16 199
4	40	Wetteraukreis	47.65
4	40	Wetteraukreis	47.7	354	331 488	10 315	341 803
4	40	Wetteraukreis	47.71	57	48 367	3 521	51 889
4	40	Wetteraukreis	47.72	20	7 354	537	7 890
4	40	Wetteraukreis	47.72.1	16	6 591	470	7 061
4	40	Wetteraukreis	47.72.2	4	763	67	830
4	40	Wetteraukreis	47.73	53	182 697	1 138	183 834
4	40	Wetteraukreis	47.74	16	27 597	123	27 720
4	40	Wetteraukreis	47.75	19	3 406	65	3 471
4	40	Wetteraukreis	47.76	64	17 963	1 192	19 155
4	40	Wetteraukreis	47.76.1	49	14 015	899	14 914
4	40	Wetteraukreis	47.76.2	15	3 948	293	4 241
4	40	Wetteraukreis	47.77	32	11 145	1 508	12 653
4	40	Wetteraukreis	47.78	74	30 592	2 152	32 744
4	40	Wetteraukreis	47.78.1	30	13 526	212	13 738
4	40	Wetteraukreis	47.78.2	3	157	1	158
4	40	Wetteraukreis	47.78.3	14	2 547	404	2 950
4	40	Wetteraukreis	47.78.9	27	14 363	1 535	15 898
4	40	Wetteraukreis	47.79	19	2 369	78	2 447
4	40	Wetteraukreis	47.79.1
4	40	Wetteraukreis	47.79.2
4	40	Wetteraukreis	47.79.9	14	1 702	78	1 780
4	40	Wetteraukreis	47.8	16	3 096	152	3 248
4	40	Wetteraukreis	47.81	10	1 755	64	1 819
4	40	Wetteraukreis	47.82
4	40	Wetteraukreis	47.89
4	40	Wetteraukreis	47.9	108	236 786	47 792	284 579
4	40	Wetteraukreis	47.91	60	190 337	47 629	237 966
4	40	Wetteraukreis	47.99	48	46 449	164	46 613
4	40	Wetteraukreis	47.99.1	5	39 981	.	.
4	40	Wetteraukreis	47.99.9	43	6 468	.	.
4	40	Wetteraukreis	H	345	273 936	146	274 081
4	40	Wetteraukreis	49	198	193 017	78	193 095
4	40	Wetteraukreis	49.1	—	—	—	—

6. Umsatzsteuerpflichtige und steuerbarer Umsatz 2019 in den kreisfreien Städten, Landkreisen und Regierungsbezirken nach wirtschaftlicher Gliederung

Regierungsbezirk	Kreisfreie Städte / Landkreise	Name	WZ 2008	Steuerpflichtige	Steuerbarer Umsatz		
					Lieferungen und Leistungen	innergemein-schaftliche Erwerbe	Insgesamt
				Anzahl			
4	40	Wetteraukreis	49.2	—	—	—	—
4	40	Wetteraukreis	49.3	109	66 435	58	66 493
4	40	Wetteraukreis	49.31	11	43 131	18	43 148
4	40	Wetteraukreis	49.32	86	15 347	—	15 347
4	40	Wetteraukreis	49.39	12	7 958	40	7 998
4	40	Wetteraukreis	49.39.1	•	•	•	•
4	40	Wetteraukreis	49.39.2	6	4 883	39	4 923
4	40	Wetteraukreis	49.39.9	•	•	•	•
4	40	Wetteraukreis	49.4	89	126 582	20	126 602
4	40	Wetteraukreis	49.41	74	121 522	19	121 541
4	40	Wetteraukreis	49.42	15	5 060	1	5 061
4	40	Wetteraukreis	49.5	—	—	—	—
4	40	Wetteraukreis	50	—	—	—	—
4	40	Wetteraukreis	50.1	—	—	—	—
4	40	Wetteraukreis	50.2	—	—	—	—
4	40	Wetteraukreis	50.3	—	—	—	—
4	40	Wetteraukreis	50.4	—	—	—	—
4	40	Wetteraukreis	51	•	•	•	•
4	40	Wetteraukreis	51.1	•	•	•	•
4	40	Wetteraukreis	51.2	—	—	—	—
4	40	Wetteraukreis	51.21	—	—	—	—
4	40	Wetteraukreis	51.22	—	—	—	—
4	40	Wetteraukreis	52	77	67 498	58	67 556
4	40	Wetteraukreis	52.1	•	•	•	•
4	40	Wetteraukreis	52.2	•	•	•	•
4	40	Wetteraukreis	52.21	8	12 451	1	12 452
4	40	Wetteraukreis	52.21.1	•	•	•	•
4	40	Wetteraukreis	52.21.2	—	—	—	—
4	40	Wetteraukreis	52.21.3	•	•	•	•
4	40	Wetteraukreis	52.21.4	—	—	—	—
4	40	Wetteraukreis	52.21.5	—	—	—	—
4	40	Wetteraukreis	52.21.9	4	8 129	1	8 130
4	40	Wetteraukreis	52.22	—	—	—	—
4	40	Wetteraukreis	52.22.1	—	—	—	—
4	40	Wetteraukreis	52.22.2	—	—	—	—
4	40	Wetteraukreis	52.22.3	—	—	—	—
4	40	Wetteraukreis	52.22.9	—	—	—	—
4	40	Wetteraukreis	52.23	4	1 567	•	•
4	40	Wetteraukreis	52.23.1	•	•	•	•
4	40	Wetteraukreis	52.23.9	•	•	•	•
4	40	Wetteraukreis	52.24	•	•	•	•
4	40	Wetteraukreis	52.29	59	46 172	42	46 214
4	40	Wetteraukreis	52.29.1	47	43 886	•	•
4	40	Wetteraukreis	52.29.2	—	—	—	—
4	40	Wetteraukreis	52.29.9	12	2 286	•	•
4	40	Wetteraukreis	53	•	•	•	•
4	40	Wetteraukreis	53.1	—	—	—	—
4	40	Wetteraukreis	53.2	•	•	•	•
4	40	Wetteraukreis	I	710	180 122	404	180 526
4	40	Wetteraukreis	55	101	39 549	59	39 608
4	40	Wetteraukreis	55.1	91	38 779	59	38 839
4	40	Wetteraukreis	55.10.1	27	25 699	46	25 746
4	40	Wetteraukreis	55.10.2	7	2 826	—	2 826
4	40	Wetteraukreis	55.10.3	44	7 250	11	7 261

6. Umsatzsteuerpflichtige und steuerbarer Umsatz 2019 in den kreisfreien Städten, Landkreisen und Regierungsbezirken nach wirtschaftlicher Gliederung

Regierungsbezirk	Kreisfreie Städte / Landkreise	Name	WZ 2008	Steuerpflichtige	Steuerbarer Umsatz		
					Lieferungen und Leistungen	innergemeinschaftliche Erwerbe	Insgesamt
				Anzahl			
4	40	Wetteraukreis	55.10.4	13	3 004	3	3 006
4	40	Wetteraukreis	55.2	7	687	•	•
4	40	Wetteraukreis	55.20.1	—	—	—	—
4	40	Wetteraukreis	55.20.2	—	—	—	—
4	40	Wetteraukreis	55.20.3	7	687	•	•
4	40	Wetteraukreis	55.20.4	—	—	—	—
4	40	Wetteraukreis	55.3	—	—	—	—
4	40	Wetteraukreis	55.9	3	83	•	•
4	40	Wetteraukreis	55.90.1	3	83	•	•
4	40	Wetteraukreis	55.90.9	—	—	—	—
4	40	Wetteraukreis	56	609	140 573	344	140 917
4	40	Wetteraukreis	56.1	417	108 041	310	108 351
4	40	Wetteraukreis	56.10.1	220	46 102	146	46 248
4	40	Wetteraukreis	56.10.2	12	12 273	1	12 274
4	40	Wetteraukreis	56.10.3	120	37 261	7	37 268
4	40	Wetteraukreis	56.10.4	39	6 366	7	6 373
4	40	Wetteraukreis	56.10.5	26	6 039	149	6 188
4	40	Wetteraukreis	56.2	52	12 847	16	12 863
4	40	Wetteraukreis	56.21	27	8 088	5	8 093
4	40	Wetteraukreis	56.29	25	4 760	11	4 770
4	40	Wetteraukreis	56.3	140	19 684	18	19 703
4	40	Wetteraukreis	56.30.1	119	17 192	•	•
4	40	Wetteraukreis	56.30.2	3	344	•	•
4	40	Wetteraukreis	56.30.3	7	854	•	•
4	40	Wetteraukreis	56.30.4	3	176	•	•
4	40	Wetteraukreis	56.30.9	8	1 118	•	•
4	40	Wetteraukreis	J	556	333 938	18 238	352 176
4	40	Wetteraukreis	58	22	11 831	99	11 930
4	40	Wetteraukreis	58.1	•	•	•	•
4	40	Wetteraukreis	58.11	9	4 213	30	4 243
4	40	Wetteraukreis	58.12	—	—	—	—
4	40	Wetteraukreis	58.13	•	•	•	•
4	40	Wetteraukreis	58.14	5	4 967	69	5 036
4	40	Wetteraukreis	58.19	5	2 325	—	2 326
4	40	Wetteraukreis	58.2	•	•	•	•
4	40	Wetteraukreis	58.21	—	—	—	—
4	40	Wetteraukreis	58.29	•	•	•	•
4	40	Wetteraukreis	59	20	6 080	21	6 101
4	40	Wetteraukreis	59.1	17	5 703	•	•
4	40	Wetteraukreis	59.11	•	•	•	•
4	40	Wetteraukreis	59.12	4	1 054	•	•
4	40	Wetteraukreis	59.13	•	•	•	•
4	40	Wetteraukreis	59.14	3	3 897	3	3 900
4	40	Wetteraukreis	59.2	3	377	•	•
4	40	Wetteraukreis	59.20.1	3	377	•	•
4	40	Wetteraukreis	59.20.2	—	—	—	—
4	40	Wetteraukreis	59.20.3	—	—	—	—
4	40	Wetteraukreis	60	•	•	•	•
4	40	Wetteraukreis	60.1	•	•	•	•
4	40	Wetteraukreis	60.2	—	—	—	—
4	40	Wetteraukreis	61	14	1 695	2	1 697
4	40	Wetteraukreis	61.1	•	•	•	•
4	40	Wetteraukreis	61.2	•	•	•	•
4	40	Wetteraukreis	61.3	•	•	•	•

6. Umsatzsteuerpflichtige und steuerbarer Umsatz 2019 in den kreisfreien Städten, Landkreisen und Regierungsbezirken nach wirtschaftlicher Gliederung

Regierungsbezirk	Kreisfreie Städte / Landkreise	Name	WZ 2008	Steuerpflichtige	Steuerbarer Umsatz		
					Lieferungen und Leistungen	innergemeinschaftliche Erwerbe	Insgesamt
4	40	Wetteraukreis	61.9	10	1 046	2	1 047
4	40	Wetteraukreis	61.90.1	3	155	.	.
4	40	Wetteraukreis	61.90.9	7	891	.	.
4	40	Wetteraukreis	62	450	265 297	17 132	282 429
4	40	Wetteraukreis	62.01	163	76 758	1 104	77 863
4	40	Wetteraukreis	62.01.1	32	18 374	24	18 398
4	40	Wetteraukreis	62.01.9	131	58 384	1 081	59 465
4	40	Wetteraukreis	62.02	214	82 460	679	83 140
4	40	Wetteraukreis	62.03	28	3 410	16	3 426
4	40	Wetteraukreis	62.09	45	102 669	15 332	118 000
4	40	Wetteraukreis	63
4	40	Wetteraukreis	63.1
4	40	Wetteraukreis	63.11	4	760	3	763
4	40	Wetteraukreis	63.12
4	40	Wetteraukreis	63.9	41	7 403	973	8 376
4	40	Wetteraukreis	63.91
4	40	Wetteraukreis	63.99
4	40	Wetteraukreis	K	86	84 015	713	84 727
4	40	Wetteraukreis	64	5	33 538	6	33 543
4	40	Wetteraukreis	64.1
4	40	Wetteraukreis	64.11	—	—	—	—
4	40	Wetteraukreis	64.19
4	40	Wetteraukreis	64.19.1	—	—	—	—
4	40	Wetteraukreis	64.19.2
4	40	Wetteraukreis	64.19.3
4	40	Wetteraukreis	64.19.4	—	—	—	—
4	40	Wetteraukreis	64.19.5	—	—	—	—
4	40	Wetteraukreis	64.19.6	—	—	—	—
4	40	Wetteraukreis	64.2	—	—	—	—
4	40	Wetteraukreis	64.3	—	—	—	—
4	40	Wetteraukreis	64.9
4	40	Wetteraukreis	64.91
4	40	Wetteraukreis	64.92	—	—	—	—
4	40	Wetteraukreis	64.92.1	—	—	—	—
4	40	Wetteraukreis	64.92.2	—	—	—	—
4	40	Wetteraukreis	64.99	—	—	—	—
4	40	Wetteraukreis	64.99.1	—	—	—	—
4	40	Wetteraukreis	64.99.9	—	—	—	—
4	40	Wetteraukreis	65	—	—	—	—
4	40	Wetteraukreis	65.1	—	—	—	—
4	40	Wetteraukreis	65.11	—	—	—	—
4	40	Wetteraukreis	65.12	—	—	—	—
4	40	Wetteraukreis	65.12.1	—	—	—	—
4	40	Wetteraukreis	65.12.2	—	—	—	—
4	40	Wetteraukreis	65.2	—	—	—	—
4	40	Wetteraukreis	65.3	—	—	—	—
4	40	Wetteraukreis	66	81	50 477	707	51 184
4	40	Wetteraukreis	66.1	32	22 950	259	23 209
4	40	Wetteraukreis	66.11	—	—	—	—
4	40	Wetteraukreis	66.12	3	1 165	19	1 184
4	40	Wetteraukreis	66.19	29	21 785	240	22 025
4	40	Wetteraukreis	66.2
4	40	Wetteraukreis	66.21
4	40	Wetteraukreis	66.22	40	11 426	35	11 461

6. Umsatzsteuerpflichtige und steuerbarer Umsatz 2019 in den kreisfreien Städten, Landkreisen und Regierungsbezirken nach wirtschaftlicher Gliederung

Regierungsbezirk	Kreisfreie Städte / Landkreise	Name	WZ 2008	Steuerpflichtige	Steuerbarer Umsatz		
					Lieferungen und Leistungen	innergemeinschaftliche Erwerbe	Insgesamt
				Anzahl			
4	40	Wetteraukreis	66.29	—	—	—	—
4	40	Wetteraukreis	66.3
4	40	Wetteraukreis	L	1 231	278 777	1 477	280 254
4	40	Wetteraukreis	68	1 231	278 777	1 477	280 254
4	40	Wetteraukreis	68.1	42	18 146	207	18 353
4	40	Wetteraukreis	68.2	968	194 895	1 229	196 124
4	40	Wetteraukreis	68.3	221	65 736	41	65 777
4	40	Wetteraukreis	68.31	116	37 220	27	37 248
4	40	Wetteraukreis	68.32	105	28 516	14	28 530
4	40	Wetteraukreis	M	2 006	653 353	7 185	660 538
4	40	Wetteraukreis	69	479	151 987	23	152 010
4	40	Wetteraukreis	69.1	233	51 258	16	51 274
4	40	Wetteraukreis	69.10.1	52	16 571	.	.
4	40	Wetteraukreis	69.10.2	156	27 874	16	27 890
4	40	Wetteraukreis	69.10.3
4	40	Wetteraukreis	69.10.4
4	40	Wetteraukreis	69.10.9	19	4 403	—	4 403
4	40	Wetteraukreis	69.2	246	100 729	7	100 736
4	40	Wetteraukreis	69.20.1	7	2 873	.	.
4	40	Wetteraukreis	69.20.2	7	382	.	.
4	40	Wetteraukreis	69.20.3	193	94 766	7	94 773
4	40	Wetteraukreis	69.20.4	39	2 708	.	.
4	40	Wetteraukreis	70	527	126 818	2 969	129 787
4	40	Wetteraukreis	70.1	55	39 781	2 034	41 815
4	40	Wetteraukreis	70.10.1	11	31 154	.	.
4	40	Wetteraukreis	70.10.9	44	8 627	.	.
4	40	Wetteraukreis	70.2	472	87 037	934	87 972
4	40	Wetteraukreis	70.21	14	5 109	43	5 152
4	40	Wetteraukreis	70.22	458	81 928	891	82 820
4	40	Wetteraukreis	71	546	207 857	3 231	211 088
4	40	Wetteraukreis	71.1	526	201 678	3 230	204 908
4	40	Wetteraukreis	71.11	120	40 761	165	40 925
4	40	Wetteraukreis	71.11.1	70	28 463	6	28 469
4	40	Wetteraukreis	71.11.2	5	745	.	.
4	40	Wetteraukreis	71.11.3	28	7 151	82	7 233
4	40	Wetteraukreis	71.11.4	17	4 401	.	.
4	40	Wetteraukreis	71.12	406	160 917	3 065	163 983
4	40	Wetteraukreis	71.12.1	158	59 674	42	59 716
4	40	Wetteraukreis	71.12.2	147	72 613	2 401	75 014
4	40	Wetteraukreis	71.12.3
4	40	Wetteraukreis	71.12.9
4	40	Wetteraukreis	71.2	20	6 180	—	6 180
4	40	Wetteraukreis	72	39	9 553	288	9 841
4	40	Wetteraukreis	72.1	30	5 779	.	.
4	40	Wetteraukreis	72.11	3	498	.	.
4	40	Wetteraukreis	72.19	27	5 280	288	5 568
4	40	Wetteraukreis	72.2	9	3 775	.	.
4	40	Wetteraukreis	73	117	117 262	445	117 707
4	40	Wetteraukreis	73.1	111	114 867	430	115 297
4	40	Wetteraukreis	73.11
4	40	Wetteraukreis	73.12
4	40	Wetteraukreis	73.2	6	2 396	15	2 410
4	40	Wetteraukreis	74	234	27 636	210	27 847
4	40	Wetteraukreis	74.1	68	7 152	24	7 176

6. Umsatzsteuerpflichtige und steuerbarer Umsatz 2019 in den kreisfreien Städten, Landkreisen und Regierungsbezirken nach wirtschaftlicher Gliederung

Regierungsbezirk	Kreisfreie Städte / Landkreise	Name	WZ 2008	Steuerpflichtige	Steuerbarer Umsatz		
					Lieferungen und Leistungen	innergemeinschaftliche Erwerbe	Insgesamt
				Anzahl			
4	40	Wetteraukreis	74.10.1	5	416	•	•
4	40	Wetteraukreis	74.10.2	41	3 241	22	3 263
4	40	Wetteraukreis	74.10.3	22	3 496	•	•
4	40	Wetteraukreis	74.2	38	3 304	15	3 319
4	40	Wetteraukreis	74.20.1	35	2 991	10	3 001
4	40	Wetteraukreis	74.20.2	3	313	5	318
4	40	Wetteraukreis	74.3	34	3 128	—	3 129
4	40	Wetteraukreis	74.30.1	8	430	•	•
4	40	Wetteraukreis	74.30.2	26	2 698	•	•
4	40	Wetteraukreis	74.9	94	14 052	170	14 223
4	40	Wetteraukreis	75	64	12 238	20	12 258
4	40	Wetteraukreis	75.00.1	61	12 131	15	12 146
4	40	Wetteraukreis	75.00.9	3	107	5	112
4	40	Wetteraukreis	N	912	401 501	9 082	410 583
4	40	Wetteraukreis	77	•	•	•	•
4	40	Wetteraukreis	77.1	•	•	•	•
4	40	Wetteraukreis	77.11	•	•	•	•
4	40	Wetteraukreis	77.12	11	3 542	1 469	5 011
4	40	Wetteraukreis	77.2	19	8 524	192	8 716
4	40	Wetteraukreis	77.21	—	—	—	—
4	40	Wetteraukreis	77.22	—	—	—	—
4	40	Wetteraukreis	77.29	19	8 524	192	8 716
4	40	Wetteraukreis	77.3	•	•	•	•
4	40	Wetteraukreis	77.31	8	2 580	8	2 587
4	40	Wetteraukreis	77.32	19	11 978	840	12 818
4	40	Wetteraukreis	77.33	—	—	—	—
4	40	Wetteraukreis	77.34	4	3 390	•	•
4	40	Wetteraukreis	77.35	•	•	•	•
4	40	Wetteraukreis	77.39	32	14 551	1 019	15 571
4	40	Wetteraukreis	77.4	—	—	—	—
4	40	Wetteraukreis	78	•	•	•	•
4	40	Wetteraukreis	78.1	23	27 210	12	27 222
4	40	Wetteraukreis	78.2	6	9 157	•	•
4	40	Wetteraukreis	78.3	•	•	•	•
4	40	Wetteraukreis	79	40	24 358	1	24 358
4	40	Wetteraukreis	79.1	37	23 681	1	23 682
4	40	Wetteraukreis	79.11	26	4 146	•	•
4	40	Wetteraukreis	79.12	11	19 535	•	•
4	40	Wetteraukreis	79.9	3	676	—	677
4	40	Wetteraukreis	80	20	7 388	74	7 462
4	40	Wetteraukreis	80.1	•	•	•	•
4	40	Wetteraukreis	80.2	•	•	•	•
4	40	Wetteraukreis	80.3	8	739	•	•
4	40	Wetteraukreis	81	482	138 152	610	138 762
4	40	Wetteraukreis	81.1	176	29 800	410	30 209
4	40	Wetteraukreis	81.2	150	55 061	9	55 070
4	40	Wetteraukreis	81.21	85	36 177	6	36 183
4	40	Wetteraukreis	81.22	45	9 451	—	9 451
4	40	Wetteraukreis	81.22.1	35	7 249	•	•
4	40	Wetteraukreis	81.22.9	10	2 201	•	•
4	40	Wetteraukreis	81.29	20	9 434	2	9 436
4	40	Wetteraukreis	81.29.1	5	1 518	•	•
4	40	Wetteraukreis	81.29.2	7	3 509	•	•
4	40	Wetteraukreis	81.29.9	8	4 407	•	•

6. Umsatzsteuerpflichtige und steuerbarer Umsatz 2019 in den kreisfreien Städten, Landkreisen und Regierungsbezirken nach wirtschaftlicher Gliederung

Regierungsbezirk	Kreisfreie Städte / Landkreise	Name	WZ 2008	Steuerpflichtige	Steuerbarer Umsatz		
					Lieferungen und Leistungen	innergemeinschaftliche Erwerbe	Insgesamt
				Anzahl			
4	40	Wetteraukreis	81.3	156	53 291	192	53 482
4	40	Wetteraukreis	81.30.1	142	51 032	142	51 174
4	40	Wetteraukreis	81.30.9	14	2 258	49	2 308
4	40	Wetteraukreis	82	222	143 220	4 857	148 078
4	40	Wetteraukreis	82.1
4	40	Wetteraukreis	82.11	48	5 820	58	5 878
4	40	Wetteraukreis	82.19
4	40	Wetteraukreis	82.2
4	40	Wetteraukreis	82.3	64	18 909	380	19 288
4	40	Wetteraukreis	82.9	76	114 444	4 419	118 863
4	40	Wetteraukreis	82.91
4	40	Wetteraukreis	82.91.1
4	40	Wetteraukreis	82.91.2	—	—	—	—
4	40	Wetteraukreis	82.92	10	53 079	4 145	57 223
4	40	Wetteraukreis	82.99
4	40	Wetteraukreis	82.99.1	—	—	—	—
4	40	Wetteraukreis	82.99.9
4	40	Wetteraukreis	O	—	—	—	—
4	40	Wetteraukreis	P	230	44 608	2 544	47 152
4	40	Wetteraukreis	85	230	44 608	2 544	47 152
4	40	Wetteraukreis	85.1
4	40	Wetteraukreis	85.2	—	—	—	—
4	40	Wetteraukreis	85.3	12	2 423	—	2 423
4	40	Wetteraukreis	85.31	4	908	.	.
4	40	Wetteraukreis	85.32	8	1 516	.	.
4	40	Wetteraukreis	85.4
4	40	Wetteraukreis	85.41	14	1 444	9	1 452
4	40	Wetteraukreis	85.42
4	40	Wetteraukreis	85.42.1	—	—	—	—
4	40	Wetteraukreis	85.42.2	—	—	—	—
4	40	Wetteraukreis	85.42.3	—	—	—	—
4	40	Wetteraukreis	85.42.4
4	40	Wetteraukreis	85.5	201	40 504	2 536	43 039
4	40	Wetteraukreis	85.51	55	3 901	61	3 963
4	40	Wetteraukreis	85.52	10	1 211	—	1 212
4	40	Wetteraukreis	85.53	37	23 076	2 473	25 549
4	40	Wetteraukreis	85.59	99	12 314	1	12 316
4	40	Wetteraukreis	85.59.1	4	287	—	287
4	40	Wetteraukreis	85.59.2	60	8 549	1	8 549
4	40	Wetteraukreis	85.59.9	35	3 479	1	3 480
4	40	Wetteraukreis	85.6
4	40	Wetteraukreis	Q	206	245 187	767	245 953
4	40	Wetteraukreis	86	184	201 750	726	202 476
4	40	Wetteraukreis	86.1
4	40	Wetteraukreis	86.10.1
4	40	Wetteraukreis	86.10.2	—	—	—	—
4	40	Wetteraukreis	86.10.3	3	186	.	.
4	40	Wetteraukreis	86.2	83	46 356	10	46 366
4	40	Wetteraukreis	86.21	24	8 958	.	.
4	40	Wetteraukreis	86.22	14	5 395	.	.
4	40	Wetteraukreis	86.23	45	32 004	—	32 004
4	40	Wetteraukreis	86.9
4	40	Wetteraukreis	86.90.1	13	964	—	964
4	40	Wetteraukreis	86.90.2	29	3 775	.	.

6. Umsatzsteuerpflichtige und steuerbarer Umsatz 2019 in den kreisfreien Städten, Landkreisen und Regierungsbezirken nach wirtschaftlicher Gliederung

Regierungsbezirk	Kreisfreie Städte / Landkreise	Name	WZ 2008	Steuerpflichtige	Steuerbarer Umsatz		
					Lieferungen und Leistungen	innergemein-schaftliche Erwerbe	Insgesamt
					1 000 Euro		
4	40 Wetteraukreis		86.90.3	•	•	•	•
4	40 Wetteraukreis		86.90.9	50	5 357	2	5 359
4	40 Wetteraukreis		87	•	•	•	•
4	40 Wetteraukreis		87.1	•	•	•	•
4	40 Wetteraukreis		87.2	—	—	—	—
4	40 Wetteraukreis		87.3	—	—	—	—
4	40 Wetteraukreis		87.9	—	—	—	—
4	40 Wetteraukreis		88	•	•	•	•
4	40 Wetteraukreis		88.1	•	•	•	•
4	40 Wetteraukreis		88.10.1	7	5 678	1	5 679
4	40 Wetteraukreis		88.10.2	•	•	•	•
4	40 Wetteraukreis		88.9	9	1 021	•	•
4	40 Wetteraukreis		88.91	—	—	—	—
4	40 Wetteraukreis		88.99	9	1 021	•	•
4	40 Wetteraukreis		R	388	119 719	2 000	121 719
4	40 Wetteraukreis		90	170	56 342	1 881	58 224
4	40 Wetteraukreis		90.01	•	•	•	•
4	40 Wetteraukreis		90.01.1	•	•	•	•
4	40 Wetteraukreis		90.01.2	3	84	•	•
4	40 Wetteraukreis		90.01.3	5	428	15	443
4	40 Wetteraukreis		90.01.4	33	3 821	—	3 821
4	40 Wetteraukreis		90.02	•	•	•	•
4	40 Wetteraukreis		90.03	115	7 908	56	7 964
4	40 Wetteraukreis		90.03.1	8	838	•	•
4	40 Wetteraukreis		90.03.2	25	1 633	2	1 635
4	40 Wetteraukreis		90.03.3	26	2 004	4	2 008
4	40 Wetteraukreis		90.03.4	3	109	•	•
4	40 Wetteraukreis		90.03.5	53	3 324	6	3 330
4	40 Wetteraukreis		90.04	•	•	•	•
4	40 Wetteraukreis		90.04.1	•	•	•	•
4	40 Wetteraukreis		90.04.2	—	—	—	—
4	40 Wetteraukreis		90.04.3	—	—	—	—
4	40 Wetteraukreis		91	—	—	—	—
4	40 Wetteraukreis		91.01	—	—	—	—
4	40 Wetteraukreis		91.02	—	—	—	—
4	40 Wetteraukreis		91.03	—	—	—	—
4	40 Wetteraukreis		91.04	—	—	—	—
4	40 Wetteraukreis		92	38	15 737	3	15 740
4	40 Wetteraukreis		92.00.1	32	14 538	3	14 541
4	40 Wetteraukreis		92.00.2	—	—	—	—
4	40 Wetteraukreis		92.00.3	6	1 198	—	1 199
4	40 Wetteraukreis		93	180	47 639	116	47 755
4	40 Wetteraukreis		93.1	129	36 998	59	37 057
4	40 Wetteraukreis		93.11	20	12 524	28	12 552
4	40 Wetteraukreis		93.12	55	3 120	2	3 122
4	40 Wetteraukreis		93.13	33	15 273	7	15 280
4	40 Wetteraukreis		93.19	21	6 081	22	6 103
4	40 Wetteraukreis		93.2	51	10 641	57	10 698
4	40 Wetteraukreis		93.21	13	4 806	43	4 849
4	40 Wetteraukreis		93.29	38	5 835	13	5 848
4	40 Wetteraukreis		S	754	103 638	1 067	104 705
4	40 Wetteraukreis		94	54	13 996	2	13 999
4	40 Wetteraukreis		94.1	5	1 755	—	1 756
4	40 Wetteraukreis		94.11	•	•	•	•

6. Umsatzsteuerpflichtige und steuerbarer Umsatz 2019 in den kreisfreien Städten, Landkreisen und Regierungsbezirken nach wirtschaftlicher Gliederung

Regierungsbezirk	Kreisfreie Städte / Landkreise	Name	WZ 2008	Steuerpflichtige	Steuerbarer Umsatz		
					Lieferungen und Leistungen	innergemeinschaftliche Erwerbe	Insgesamt
				Anzahl			
4	40	Wetteraukreis	94.12	•	•	•	•
4	40	Wetteraukreis	94.2	—	—	—	—
4	40	Wetteraukreis	94.9	49	12 241	2	12 243
4	40	Wetteraukreis	94.91	•	•	•	•
4	40	Wetteraukreis	94.92	•	•	•	•
4	40	Wetteraukreis	94.99	•	•	•	•
4	40	Wetteraukreis	94.99.1	23	1 251	—	1 252
4	40	Wetteraukreis	94.99.2	7	501	1	502
4	40	Wetteraukreis	94.99.3	4	685	•	•
4	40	Wetteraukreis	94.99.4	•	•	•	•
4	40	Wetteraukreis	94.99.9	11	9 238	•	•
4	40	Wetteraukreis	95	51	11 237	247	11 484
4	40	Wetteraukreis	95.1	3	701	23	724
4	40	Wetteraukreis	95.11	3	701	23	724
4	40	Wetteraukreis	95.12	—	—	—	—
4	40	Wetteraukreis	95.2	48	10 536	223	10 760
4	40	Wetteraukreis	95.21	•	•	•	•
4	40	Wetteraukreis	95.22	3	207	•	•
4	40	Wetteraukreis	95.23	4	144	•	•
4	40	Wetteraukreis	95.24	•	•	•	•
4	40	Wetteraukreis	95.25	4	331	1	332
4	40	Wetteraukreis	95.29	29	3 100	132	3 232
4	40	Wetteraukreis	96	649	78 405	817	79 222
4	40	Wetteraukreis	96.01	15	13 039	531	13 571
4	40	Wetteraukreis	96.02	310	33 888	189	34 076
4	40	Wetteraukreis	96.02.1	222	23 683	127	23 810
4	40	Wetteraukreis	96.02.2	88	10 205	61	10 266
4	40	Wetteraukreis	96.03	22	4 897	19	4 917
4	40	Wetteraukreis	96.03.1	22	4 897	19	4 917
4	40	Wetteraukreis	96.03.2	—	—	—	—
4	40	Wetteraukreis	96.04	10	4 475	—	4 475
4	40	Wetteraukreis	96.09	292	22 106	78	22 183
4		Regierungsbezirk Darmstadt	A - S	169 783	402 640 255	47 807 810	450 448 065
4		Regierungsbezirk Darmstadt	A	2 210	758 675	27 979	786 653
4		Regierungsbezirk Darmstadt	01	1 991	683 343	27 284	710 627
4		Regierungsbezirk Darmstadt	01.1	429	123 664	4 417	128 080
4		Regierungsbezirk Darmstadt	01.11	354	77 913	1 230	79 143
4		Regierungsbezirk Darmstadt	01.12	—	—	—	—
4		Regierungsbezirk Darmstadt	01.13	37	32 139	2 101	34 240
4		Regierungsbezirk Darmstadt	01.13.1	30	27 603	1 714	29 317
4		Regierungsbezirk Darmstadt	01.13.2	7	4 536	387	4 923
4		Regierungsbezirk Darmstadt	01.14	—	—	—	—
4		Regierungsbezirk Darmstadt	01.15	—	—	—	—
4		Regierungsbezirk Darmstadt	01.16	—	—	—	—
4		Regierungsbezirk Darmstadt	01.19	38	13 611	1 086	14 697
4		Regierungsbezirk Darmstadt	01.19.1	31	11 902	981	12 883
4		Regierungsbezirk Darmstadt	01.19.2	•	•	•	•
4		Regierungsbezirk Darmstadt	01.19.9	•	•	•	•
4		Regierungsbezirk Darmstadt	01.2	322	146 461	3 239	149 700
4		Regierungsbezirk Darmstadt	01.21	•	•	•	•
4		Regierungsbezirk Darmstadt	01.22	—	—	—	—
4		Regierungsbezirk Darmstadt	01.23	—	—	—	—
4		Regierungsbezirk Darmstadt	01.24	7	2 117	21	2 137
4		Regierungsbezirk Darmstadt	01.25	12	5 485	554	6 039

6. Umsatzsteuerpflichtige und steuerbarer Umsatz 2019 in den kreisfreien Städten, Landkreisen und Regierungsbezirken nach wirtschaftlicher Gliederung

Regierungsbezirk	Kreisfreie Städte / Landkreise	Name	WZ 2008	Steuerpflichtige	Steuerbarer Umsatz		
					Lieferungen und Leistungen	innergemein-schaftliche Erwerbe	Insgesamt
4		Regierungsbezirk Darmstadt	01.25.1	•	•	•	•
4		Regierungsbezirk Darmstadt	01.25.9	•	•	•	•
4		Regierungsbezirk Darmstadt	01.26	—	—	—	—
4		Regierungsbezirk Darmstadt	01.27	—	—	—	—
4		Regierungsbezirk Darmstadt	01.28	•	•	•	•
4		Regierungsbezirk Darmstadt	01.29	5	2 742	86	2 829
4		Regierungsbezirk Darmstadt	01.3	•	•	•	•
4		Regierungsbezirk Darmstadt	01.30.1	34	35 150	3 646	38 795
4		Regierungsbezirk Darmstadt	01.30.2	•	•	•	•
4		Regierungsbezirk Darmstadt	01.4	218	129 134	8 258	137 392
4		Regierungsbezirk Darmstadt	01.41	•	•	•	•
4		Regierungsbezirk Darmstadt	01.42	9	1 873	5	1 878
4		Regierungsbezirk Darmstadt	01.43	108	36 527	2 520	39 047
4		Regierungsbezirk Darmstadt	01.44	•	•	•	•
4		Regierungsbezirk Darmstadt	01.45	14	1 856	7	1 862
4		Regierungsbezirk Darmstadt	01.46	7	3 555	9	3 564
4		Regierungsbezirk Darmstadt	01.47	19	71 793	3 909	75 701
4		Regierungsbezirk Darmstadt	01.49	53	11 956	1 530	13 486
4		Regierungsbezirk Darmstadt	01.5	691	170 546	5 621	176 166
4		Regierungsbezirk Darmstadt	01.6	265	60 571	375	60 946
4		Regierungsbezirk Darmstadt	01.61	80	29 484	34	29 517
4		Regierungsbezirk Darmstadt	01.62	142	21 738	105	21 843
4		Regierungsbezirk Darmstadt	01.63	•	•	•	•
4		Regierungsbezirk Darmstadt	01.64	•	•	•	•
4		Regierungsbezirk Darmstadt	01.7	•	•	•	•
4		Regierungsbezirk Darmstadt	02	203	71 187	499	71 687
4		Regierungsbezirk Darmstadt	02.1	43	26 030	222	26 253
4		Regierungsbezirk Darmstadt	02.2	42	12 164	37	12 200
4		Regierungsbezirk Darmstadt	02.3	—	—	—	—
4		Regierungsbezirk Darmstadt	02.4	118	32 993	240	33 234
4		Regierungsbezirk Darmstadt	03	16	4 144	195	4 340
4		Regierungsbezirk Darmstadt	03.1	•	•	•	•
4		Regierungsbezirk Darmstadt	03.11	—	—	—	—
4		Regierungsbezirk Darmstadt	03.12	•	•	•	•
4		Regierungsbezirk Darmstadt	03.2	•	•	•	•
4		Regierungsbezirk Darmstadt	03.21	—	—	—	—
4		Regierungsbezirk Darmstadt	03.22	•	•	•	•
4		Regierungsbezirk Darmstadt	B	57	404 477	5 936	410 413
4		Regierungsbezirk Darmstadt	05	—	—	—	—
4		Regierungsbezirk Darmstadt	05.1	—	—	—	—
4		Regierungsbezirk Darmstadt	05.2	—	—	—	—
4		Regierungsbezirk Darmstadt	06	—	—	—	—
4		Regierungsbezirk Darmstadt	06.1	—	—	—	—
4		Regierungsbezirk Darmstadt	06.2	—	—	—	—
4		Regierungsbezirk Darmstadt	07	—	—	—	—
4		Regierungsbezirk Darmstadt	07.1	—	—	—	—
4		Regierungsbezirk Darmstadt	07.2	—	—	—	—
4		Regierungsbezirk Darmstadt	07.21	—	—	—	—
4		Regierungsbezirk Darmstadt	07.29	—	—	—	—
4		Regierungsbezirk Darmstadt	08	•	•	•	•
4		Regierungsbezirk Darmstadt	08.1	41	341 212	1 627	342 839
4		Regierungsbezirk Darmstadt	08.11	14	272 980	715	273 695
4		Regierungsbezirk Darmstadt	08.12	27	68 232	912	69 144
4		Regierungsbezirk Darmstadt	08.9	•	•	•	•

6. Umsatzsteuerpflichtige und steuerbarer Umsatz 2019 in den kreisfreien Städten, Landkreisen und Regierungsbezirken nach wirtschaftlicher Gliederung

Regierungsbezirk	Kreisfreie Städte / Landkreise	Name	WZ 2008	Steuerpflichtige	Steuerbarer Umsatz		
					Lieferungen und Leistungen	innergemein-schaftliche Erwerbe	Insgesamt
					1 000 Euro		
				Anzahl			
4		Regierungsbezirk Darmstadt	08.91	—	—	—	—
4		Regierungsbezirk Darmstadt	08.92	•	•	•	•
4		Regierungsbezirk Darmstadt	08.93	—	—	—	—
4		Regierungsbezirk Darmstadt	08.99	5	9 053	1	9 054
4		Regierungsbezirk Darmstadt	09	•	•	•	•
4		Regierungsbezirk Darmstadt	09.1	•	•	•	•
4		Regierungsbezirk Darmstadt	09.9	•	•	•	•
4		Regierungsbezirk Darmstadt	C	9 567	95 756 351	16 115 007	111 871 357
4		Regierungsbezirk Darmstadt	10	1 164	9 191 687	1 878 205	11 069 892
4		Regierungsbezirk Darmstadt	10.1	411	471 864	61 784	533 648
4		Regierungsbezirk Darmstadt	10.11	21	90 164	29 631	119 794
4		Regierungsbezirk Darmstadt	10.12	•	•	•	•
4		Regierungsbezirk Darmstadt	10.13	•	•	•	•
4		Regierungsbezirk Darmstadt	10.2	•	•	•	•
4		Regierungsbezirk Darmstadt	10.3	34	872 838	233 666	1 106 503
4		Regierungsbezirk Darmstadt	10.31	4	5 936	545	6 481
4		Regierungsbezirk Darmstadt	10.32	•	•	•	•
4		Regierungsbezirk Darmstadt	10.39	•	•	•	•
4		Regierungsbezirk Darmstadt	10.4	•	•	•	•
4		Regierungsbezirk Darmstadt	10.41	•	•	•	•
4		Regierungsbezirk Darmstadt	10.42	—	—	—	—
4		Regierungsbezirk Darmstadt	10.5	37	407 391	29 782	437 173
4		Regierungsbezirk Darmstadt	10.51	15	397 887	29 334	427 221
4		Regierungsbezirk Darmstadt	10.52	22	9 504	448	9 951
4		Regierungsbezirk Darmstadt	10.6	11	37 312	363	37 675
4		Regierungsbezirk Darmstadt	10.61	•	•	•	•
4		Regierungsbezirk Darmstadt	10.62	•	•	•	•
4		Regierungsbezirk Darmstadt	10.7	504	542 169	3 553	545 721
4		Regierungsbezirk Darmstadt	10.71	•	•	•	•
4		Regierungsbezirk Darmstadt	10.72	18	35 089	1 103	36 192
4		Regierungsbezirk Darmstadt	10.73	•	•	•	•
4		Regierungsbezirk Darmstadt	10.8	134	6 839 355	1 543 497	8 382 853
4		Regierungsbezirk Darmstadt	10.81	•	•	•	•
4		Regierungsbezirk Darmstadt	10.82	•	•	•	•
4		Regierungsbezirk Darmstadt	10.83	24	16 316	416	16 732
4		Regierungsbezirk Darmstadt	10.84	•	•	•	•
4		Regierungsbezirk Darmstadt	10.85	15	31 281	2 301	33 582
4		Regierungsbezirk Darmstadt	10.86	•	•	•	•
4		Regierungsbezirk Darmstadt	10.89	46	205 850	62 020	267 870
4		Regierungsbezirk Darmstadt	10.9	•	•	•	•
4		Regierungsbezirk Darmstadt	10.91	13	3 541	50	3 591
4		Regierungsbezirk Darmstadt	10.92	•	•	•	•
4		Regierungsbezirk Darmstadt	11	130	1 820 424	158 715	1 979 139
4		Regierungsbezirk Darmstadt	11.01	25	17 305	3 844	21 149
4		Regierungsbezirk Darmstadt	11.02	•	•	•	•
4		Regierungsbezirk Darmstadt	11.03	•	•	•	•
4		Regierungsbezirk Darmstadt	11.04	—	—	—	—
4		Regierungsbezirk Darmstadt	11.05	24	52 095	746	52 841
4		Regierungsbezirk Darmstadt	11.06	•	•	•	•
4		Regierungsbezirk Darmstadt	11.07	•	•	•	•
4		Regierungsbezirk Darmstadt	12	•	•	•	•
4		Regierungsbezirk Darmstadt	13	240	278 573	33 457	312 031
4		Regierungsbezirk Darmstadt	13.1	•	•	•	•
4		Regierungsbezirk Darmstadt	13.2	•	•	•	•

6. Umsatzsteuerpflichtige und steuerbarer Umsatz 2019 in den kreisfreien Städten, Landkreisen und Regierungsbezirken nach wirtschaftlicher Gliederung

Regierungsbezirk	Kreisfreie Städte / Landkreise	Name	WZ 2008	Steuerpflichtige	Steuerbarer Umsatz		
					Lieferungen und Leistungen	innergemein-schaftliche Erwerbe	Insgesamt
					1 000 Euro		
				Anzahl			
4		Regierungsbezirk Darmstadt	13.3	109	82 457	8 084	90 542
4		Regierungsbezirk Darmstadt	13.9	114	188 295	24 837	213 132
4		Regierungsbezirk Darmstadt	13.91
4		Regierungsbezirk Darmstadt	13.92	36	71 599	17 772	89 371
4		Regierungsbezirk Darmstadt	13.93	16	7 939	943	8 883
4		Regierungsbezirk Darmstadt	13.94
4		Regierungsbezirk Darmstadt	13.95
4		Regierungsbezirk Darmstadt	13.96	15	4 915	637	5 553
4		Regierungsbezirk Darmstadt	13.99	38	30 227	2 182	32 410
4		Regierungsbezirk Darmstadt	14	154	39 090	5 114	44 204
4		Regierungsbezirk Darmstadt	14.1	136	36 667	4 926	41 593
4		Regierungsbezirk Darmstadt	14.11	7	2 296	575	2 872
4		Regierungsbezirk Darmstadt	14.12
4		Regierungsbezirk Darmstadt	14.13	79	13 458	1 290	14 748
4		Regierungsbezirk Darmstadt	14.14
4		Regierungsbezirk Darmstadt	14.19	39	14 030	2 188	16 219
4		Regierungsbezirk Darmstadt	14.2	14	1 675	39	1 715
4		Regierungsbezirk Darmstadt	14.3	4	747	149	896
4		Regierungsbezirk Darmstadt	14.31
4		Regierungsbezirk Darmstadt	14.39
4		Regierungsbezirk Darmstadt	15	101	92 671	7 511	100 182
4		Regierungsbezirk Darmstadt	15.1	69	83 606	5 896	89 502
4		Regierungsbezirk Darmstadt	15.11
4		Regierungsbezirk Darmstadt	15.12
4		Regierungsbezirk Darmstadt	15.2	32	9 065	1 615	10 680
4		Regierungsbezirk Darmstadt	16	543	390 829	16 178	407 007
4		Regierungsbezirk Darmstadt	16.1	68	34 253	1 809	36 063
4		Regierungsbezirk Darmstadt	16.2	475	356 576	14 368	370 944
4		Regierungsbezirk Darmstadt	16.21
4		Regierungsbezirk Darmstadt	16.22	—	—	—	—
4		Regierungsbezirk Darmstadt	16.23	353	176 951	2 678	179 628
4		Regierungsbezirk Darmstadt	16.24	35	124 207	7 191	131 398
4		Regierungsbezirk Darmstadt	16.29
4		Regierungsbezirk Darmstadt	17	115	711 847	77 997	789 845
4		Regierungsbezirk Darmstadt	17.1
4		Regierungsbezirk Darmstadt	17.11
4		Regierungsbezirk Darmstadt	17.12
4		Regierungsbezirk Darmstadt	17.2
4		Regierungsbezirk Darmstadt	17.21	42	534 379	54 409	588 788
4		Regierungsbezirk Darmstadt	17.22
4		Regierungsbezirk Darmstadt	17.23
4		Regierungsbezirk Darmstadt	17.24	—	—	—	—
4		Regierungsbezirk Darmstadt	17.29	21	85 211	12 789	98 001
4		Regierungsbezirk Darmstadt	18	646	517 632	16 819	534 451
4		Regierungsbezirk Darmstadt	18.1	604	504 997	16 760	521 757
4		Regierungsbezirk Darmstadt	18.11	40	60 442	1 520	61 963
4		Regierungsbezirk Darmstadt	18.12	359	342 881	12 881	355 762
4		Regierungsbezirk Darmstadt	18.13	160	72 241	1 802	74 043
4		Regierungsbezirk Darmstadt	18.14	45	29 433	557	29 990
4		Regierungsbezirk Darmstadt	18.2	42	12 635	59	12 694
4		Regierungsbezirk Darmstadt	19
4		Regierungsbezirk Darmstadt	19.1	—	—	—	—
4		Regierungsbezirk Darmstadt	19.2
4		Regierungsbezirk Darmstadt	20	252	16 033 921	2 078 919	18 112 840

6. Umsatzsteuerpflichtige und steuerbarer Umsatz 2019 in den kreisfreien Städten, Landkreisen und Regierungsbezirken nach wirtschaftlicher Gliederung

Regierungsbezirk	Kreisfreie Städte / Landkreise	Name	WZ 2008	Steuerpflichtige	Steuerbarer Umsatz		
					Lieferungen und Leistungen	innergemein-schaftliche Erwerbe	Insgesamt
					1 000 Euro		
				Anzahl			
4		Regierungsbezirk Darmstadt	20.1	78	10 304 065	1 431 516	11 735 581
4		Regierungsbezirk Darmstadt	20.11	6	123 084	11 086	134 170
4		Regierungsbezirk Darmstadt	20.12
4		Regierungsbezirk Darmstadt	20.13
4		Regierungsbezirk Darmstadt	20.14
4		Regierungsbezirk Darmstadt	20.15
4		Regierungsbezirk Darmstadt	20.16	25	3 317 324	409 516	3 726 840
4		Regierungsbezirk Darmstadt	20.17
4		Regierungsbezirk Darmstadt	20.2
4		Regierungsbezirk Darmstadt	20.3	16	952 383	110 876	1 063 258
4		Regierungsbezirk Darmstadt	20.4	86	3 352 738	321 102	3 673 839
4		Regierungsbezirk Darmstadt	20.41
4		Regierungsbezirk Darmstadt	20.42
4		Regierungsbezirk Darmstadt	20.5	62	1 293 700	180 972	1 474 672
4		Regierungsbezirk Darmstadt	20.51
4		Regierungsbezirk Darmstadt	20.52
4		Regierungsbezirk Darmstadt	20.53
4		Regierungsbezirk Darmstadt	20.59
4		Regierungsbezirk Darmstadt	20.6
4		Regierungsbezirk Darmstadt	21
4		Regierungsbezirk Darmstadt	21.1
4		Regierungsbezirk Darmstadt	21.2	51	17 339 245	2 275 104	19 614 349
4		Regierungsbezirk Darmstadt	22	327	4 866 328	774 479	5 640 807
4		Regierungsbezirk Darmstadt	22.1	59	2 783 891	467 438	3 251 329
4		Regierungsbezirk Darmstadt	22.11
4		Regierungsbezirk Darmstadt	22.19
4		Regierungsbezirk Darmstadt	22.2	268	2 082 437	307 041	2 389 478
4		Regierungsbezirk Darmstadt	22.21	49	774 099	121 114	895 214
4		Regierungsbezirk Darmstadt	22.22	46	363 296	61 391	424 686
4		Regierungsbezirk Darmstadt	22.23	56	167 190	30 642	197 832
4		Regierungsbezirk Darmstadt	22.29	117	777 852	93 894	871 746
4		Regierungsbezirk Darmstadt	23	424	2 677 928	163 327	2 841 255
4		Regierungsbezirk Darmstadt	23.1	46	57 933	1 810	59 743
4		Regierungsbezirk Darmstadt	23.11
4		Regierungsbezirk Darmstadt	23.12	18	34 251	1 384	35 636
4		Regierungsbezirk Darmstadt	23.13	4	402	.	.
4		Regierungsbezirk Darmstadt	23.14
4		Regierungsbezirk Darmstadt	23.19	16	14 522	258	14 780
4		Regierungsbezirk Darmstadt	23.2
4		Regierungsbezirk Darmstadt	23.3	20	25 644	82	25 726
4		Regierungsbezirk Darmstadt	23.31
4		Regierungsbezirk Darmstadt	23.32
4		Regierungsbezirk Darmstadt	23.4
4		Regierungsbezirk Darmstadt	23.41	11	1 742	203	1 944
4		Regierungsbezirk Darmstadt	23.42	13	4 241	4	4 245
4		Regierungsbezirk Darmstadt	23.43
4		Regierungsbezirk Darmstadt	23.44
4		Regierungsbezirk Darmstadt	23.49
4		Regierungsbezirk Darmstadt	23.5
4		Regierungsbezirk Darmstadt	23.51
4		Regierungsbezirk Darmstadt	23.52	—	—	—	—
4		Regierungsbezirk Darmstadt	23.6	82	889 952	38 568	928 519
4		Regierungsbezirk Darmstadt	23.61	43	546 624	34 142	580 767
4		Regierungsbezirk Darmstadt	23.62

6. Umsatzsteuerpflichtige und steuerbarer Umsatz 2019 in den kreisfreien Städten, Landkreisen und Regierungsbezirken nach wirtschaftlicher Gliederung

Regierungsbezirk	Kreisfreie Städte / Landkreise	Name	WZ 2008	Steuerpflichtige	Steuerbarer Umsatz		
					Lieferungen und Leistungen	innergemein- schaftliche Erwerbe	Insgesamt
				Anzahl			
4		Regierungsbezirk Darmstadt	23.63	20	311 797	4 161	315 958
4		Regierungsbezirk Darmstadt	23.64	•	•	•	•
4		Regierungsbezirk Darmstadt	23.65	•	•	•	•
4		Regierungsbezirk Darmstadt	23.69	9	11 461	78	11 540
4		Regierungsbezirk Darmstadt	23.7	223	102 086	4 161	106 247
4		Regierungsbezirk Darmstadt	23.9	18	226 295	49 897	276 192
4		Regierungsbezirk Darmstadt	23.91	•	•	•	•
4		Regierungsbezirk Darmstadt	23.99	•	•	•	•
4		Regierungsbezirk Darmstadt	24	83	583 972	36 910	620 882
4		Regierungsbezirk Darmstadt	24.1	22	17 178	655	17 833
4		Regierungsbezirk Darmstadt	24.2	14	31 647	1 106	32 753
4		Regierungsbezirk Darmstadt	24.3	6	1 930	24	1 954
4		Regierungsbezirk Darmstadt	24.31	•	•	•	•
4		Regierungsbezirk Darmstadt	24.32	•	•	•	•
4		Regierungsbezirk Darmstadt	24.33	•	•	•	•
4		Regierungsbezirk Darmstadt	24.34	•	•	•	•
4		Regierungsbezirk Darmstadt	24.4	27	499 267	34 072	533 339
4		Regierungsbezirk Darmstadt	24.41	•	•	•	•
4		Regierungsbezirk Darmstadt	24.42	•	•	•	•
4		Regierungsbezirk Darmstadt	24.43	•	•	•	•
4		Regierungsbezirk Darmstadt	24.44	•	•	•	•
4		Regierungsbezirk Darmstadt	24.45	•	•	•	•
4		Regierungsbezirk Darmstadt	24.46	—	—	—	—
4		Regierungsbezirk Darmstadt	24.5	14	33 950	1 053	35 003
4		Regierungsbezirk Darmstadt	24.51	•	•	•	•
4		Regierungsbezirk Darmstadt	24.52	•	•	•	•
4		Regierungsbezirk Darmstadt	24.53	10	16 941	384	17 325
4		Regierungsbezirk Darmstadt	24.54	•	•	•	•
4		Regierungsbezirk Darmstadt	25	1 457	3 182 564	198 961	3 381 525
4		Regierungsbezirk Darmstadt	25.1	295	490 956	32 185	523 141
4		Regierungsbezirk Darmstadt	25.11	187	241 345	11 175	252 520
4		Regierungsbezirk Darmstadt	25.12	108	249 611	21 010	270 621
4		Regierungsbezirk Darmstadt	25.2	17	32 767	1 106	33 873
4		Regierungsbezirk Darmstadt	25.21	•	•	•	•
4		Regierungsbezirk Darmstadt	25.29	•	•	•	•
4		Regierungsbezirk Darmstadt	25.3	•	•	•	•
4		Regierungsbezirk Darmstadt	25.4	•	•	•	•
4		Regierungsbezirk Darmstadt	25.5	54	681 386	43 062	724 449
4		Regierungsbezirk Darmstadt	25.6	780	797 358	10 358	807 716
4		Regierungsbezirk Darmstadt	25.61	96	317 504	4 547	322 051
4		Regierungsbezirk Darmstadt	25.62	684	479 854	5 811	485 665
4		Regierungsbezirk Darmstadt	25.7	153	347 541	37 169	384 710
4		Regierungsbezirk Darmstadt	25.71	•	•	•	•
4		Regierungsbezirk Darmstadt	25.72	•	•	•	•
4		Regierungsbezirk Darmstadt	25.73	•	•	•	•
4		Regierungsbezirk Darmstadt	25.73.1	•	•	•	•
4		Regierungsbezirk Darmstadt	25.73.2	•	•	•	•
4		Regierungsbezirk Darmstadt	25.73.3	29	44 766	1 281	46 047
4		Regierungsbezirk Darmstadt	25.73.4	—	—	—	—
4		Regierungsbezirk Darmstadt	25.73.5	35	146 284	11 393	157 677
4		Regierungsbezirk Darmstadt	25.9	148	830 397	75 068	905 465
4		Regierungsbezirk Darmstadt	25.91	•	•	•	•
4		Regierungsbezirk Darmstadt	25.92	•	•	•	•
4		Regierungsbezirk Darmstadt	25.93	12	55 993	2 225	58 218

6. Umsatzsteuerpflichtige und steuerbarer Umsatz 2019 in den kreisfreien Städten, Landkreisen und Regierungsbezirken nach wirtschaftlicher Gliederung

Regierungsbezirk	Kreisfreie Städte / Landkreise	Name	WZ 2008	Steuerpflichtige	Steuerbarer Umsatz		
					Lieferungen und Leistungen	innergemein-schaftliche Erwerbe	Insgesamt
					1 000 Euro		
				Anzahl			
4		Regierungsbezirk Darmstadt	25.94	•	•	•	•
4		Regierungsbezirk Darmstadt	25.99	113	537 700	54 653	592 354
4		Regierungsbezirk Darmstadt	26	744	7 326 292	620 538	7 946 830
4		Regierungsbezirk Darmstadt	26.1	143	738 688	217 368	956 056
4		Regierungsbezirk Darmstadt	26.11	133	725 044	216 464	941 508
4		Regierungsbezirk Darmstadt	26.11.1	30	66 937	24 132	91 069
4		Regierungsbezirk Darmstadt	26.11.9	103	658 107	192 333	850 440
4		Regierungsbezirk Darmstadt	26.12	10	13 643	904	14 547
4		Regierungsbezirk Darmstadt	26.2	•	•	•	•
4		Regierungsbezirk Darmstadt	26.3	117	1 026 039	55 037	1 081 076
4		Regierungsbezirk Darmstadt	26.4	37	58 559	8 241	66 800
4		Regierungsbezirk Darmstadt	26.5	205	2 169 126	182 949	2 352 075
4		Regierungsbezirk Darmstadt	26.51	•	•	•	•
4		Regierungsbezirk Darmstadt	26.51.1	175	1 810 360	171 609	1 981 969
4		Regierungsbezirk Darmstadt	26.51.2	•	•	•	•
4		Regierungsbezirk Darmstadt	26.51.3	•	•	•	•
4		Regierungsbezirk Darmstadt	26.52	•	•	•	•
4		Regierungsbezirk Darmstadt	26.6	•	•	•	•
4		Regierungsbezirk Darmstadt	26.7	48	72 679	9 406	82 085
4		Regierungsbezirk Darmstadt	26.8	8	2 832	35	2 867
4		Regierungsbezirk Darmstadt	27	307	4 207 418	736 293	4 943 711
4		Regierungsbezirk Darmstadt	27.1	76	1 846 823	171 382	2 018 204
4		Regierungsbezirk Darmstadt	27.11	46	254 564	10 823	265 387
4		Regierungsbezirk Darmstadt	27.12	30	1 592 258	160 559	1 752 817
4		Regierungsbezirk Darmstadt	27.2	•	•	•	•
4		Regierungsbezirk Darmstadt	27.3	53	823 615	64 275	887 890
4		Regierungsbezirk Darmstadt	27.31	•	•	•	•
4		Regierungsbezirk Darmstadt	27.32	•	•	•	•
4		Regierungsbezirk Darmstadt	27.33	•	•	•	•
4		Regierungsbezirk Darmstadt	27.4	•	•	•	•
4		Regierungsbezirk Darmstadt	27.5	18	659 053	192 483	851 536
4		Regierungsbezirk Darmstadt	27.51	•	•	•	•
4		Regierungsbezirk Darmstadt	27.52	•	•	•	•
4		Regierungsbezirk Darmstadt	27.9	103	275 085	51 354	326 439
4		Regierungsbezirk Darmstadt	28	786	7 186 508	1 116 795	8 303 303
4		Regierungsbezirk Darmstadt	28.1	126	963 720	116 842	1 080 562
4		Regierungsbezirk Darmstadt	28.11	•	•	•	•
4		Regierungsbezirk Darmstadt	28.12	•	•	•	•
4		Regierungsbezirk Darmstadt	28.13	36	293 972	71 283	365 255
4		Regierungsbezirk Darmstadt	28.14	30	323 165	25 170	348 335
4		Regierungsbezirk Darmstadt	28.15	32	228 286	13 490	241 776
4		Regierungsbezirk Darmstadt	28.2	329	4 852 159	906 230	5 758 389
4		Regierungsbezirk Darmstadt	28.21	35	48 678	5 337	54 014
4		Regierungsbezirk Darmstadt	28.21.1	•	•	•	•
4		Regierungsbezirk Darmstadt	28.21.9	•	•	•	•
4		Regierungsbezirk Darmstadt	28.22	•	•	•	•
4		Regierungsbezirk Darmstadt	28.23	•	•	•	•
4		Regierungsbezirk Darmstadt	28.24	54	65 422	1 727	67 149
4		Regierungsbezirk Darmstadt	28.25	•	•	•	•
4		Regierungsbezirk Darmstadt	28.29	113	786 558	57 683	844 242
4		Regierungsbezirk Darmstadt	28.3	11	9 482	6 368	15 850
4		Regierungsbezirk Darmstadt	28.4	68	484 229	26 062	510 291
4		Regierungsbezirk Darmstadt	28.41	35	222 369	6 136	228 504
4		Regierungsbezirk Darmstadt	28.49	33	261 861	19 927	281 787

6. Umsatzsteuerpflichtige und steuerbarer Umsatz 2019 in den kreisfreien Städten, Landkreisen und Regierungsbezirken nach wirtschaftlicher Gliederung

Regierungsbezirk	Kreisfreie Städte / Landkreise	Name	WZ 2008	Steuerpflichtige	Steuerbarer Umsatz		
					Lieferungen und Leistungen	innergemein-schaftliche Erwerbe	Insgesamt
					1 000 Euro		
				Anzahl			
4		Regierungsbezirk Darmstadt	28.9	252	876 918	61 292	938 210
4		Regierungsbezirk Darmstadt	28.91	•	•	•	•
4		Regierungsbezirk Darmstadt	28.92	17	22 764	1 436	24 200
4		Regierungsbezirk Darmstadt	28.92.1	—	—	—	—
4		Regierungsbezirk Darmstadt	28.92.2	17	22 764	1 436	24 200
4		Regierungsbezirk Darmstadt	28.93	25	93 629	4 879	98 508
4		Regierungsbezirk Darmstadt	28.94	•	•	•	•
4		Regierungsbezirk Darmstadt	28.95	•	•	•	•
4		Regierungsbezirk Darmstadt	28.96	9	30 366	2 800	33 166
4		Regierungsbezirk Darmstadt	28.99	175	455 157	32 561	487 718
4		Regierungsbezirk Darmstadt	29	155	12 106 030	4 735 048	16 841 078
4		Regierungsbezirk Darmstadt	29.1	•	•	•	•
4		Regierungsbezirk Darmstadt	29.10.1	•	•	•	•
4		Regierungsbezirk Darmstadt	29.10.2	7	9 545	67	9 612
4		Regierungsbezirk Darmstadt	29.2	•	•	•	•
4		Regierungsbezirk Darmstadt	29.3	83	3 468 721	879 115	4 347 836
4		Regierungsbezirk Darmstadt	29.31	•	•	•	•
4		Regierungsbezirk Darmstadt	29.32	•	•	•	•
4		Regierungsbezirk Darmstadt	30	47	533 824	113 530	647 355
4		Regierungsbezirk Darmstadt	30.1	9	6 245	245	6 490
4		Regierungsbezirk Darmstadt	30.11	•	•	•	•
4		Regierungsbezirk Darmstadt	30.12	•	•	•	•
4		Regierungsbezirk Darmstadt	30.2	•	•	•	•
4		Regierungsbezirk Darmstadt	30.20.1	—	—	—	—
4		Regierungsbezirk Darmstadt	30.20.2	•	•	•	•
4		Regierungsbezirk Darmstadt	30.3	•	•	•	•
4		Regierungsbezirk Darmstadt	30.4	—	—	—	—
4		Regierungsbezirk Darmstadt	30.9	25	193 444	60 458	253 902
4		Regierungsbezirk Darmstadt	30.91	•	•	•	•
4		Regierungsbezirk Darmstadt	30.92	•	•	•	•
4		Regierungsbezirk Darmstadt	30.99	•	•	•	•
4		Regierungsbezirk Darmstadt	31	350	639 311	79 154	718 465
4		Regierungsbezirk Darmstadt	31.01	48	332 946	27 357	360 303
4		Regierungsbezirk Darmstadt	31.02	•	•	•	•
4		Regierungsbezirk Darmstadt	31.03	•	•	•	•
4		Regierungsbezirk Darmstadt	31.09	258	273 833	50 801	324 634
4		Regierungsbezirk Darmstadt	31.09.1	31	8 314	438	8 753
4		Regierungsbezirk Darmstadt	31.09.9	227	265 519	50 362	315 881
4		Regierungsbezirk Darmstadt	32	909	2 160 328	234 584	2 394 912
4		Regierungsbezirk Darmstadt	32.1	170	40 407	1 906	42 314
4		Regierungsbezirk Darmstadt	32.11	•	•	•	•
4		Regierungsbezirk Darmstadt	32.12	145	36 324	1 811	38 135
4		Regierungsbezirk Darmstadt	32.13	•	•	•	•
4		Regierungsbezirk Darmstadt	32.2	54	39 680	764	40 444
4		Regierungsbezirk Darmstadt	32.3	17	25 758	1 968	27 727
4		Regierungsbezirk Darmstadt	32.4	39	36 642	3 218	39 860
4		Regierungsbezirk Darmstadt	32.5	504	1 879 315	223 271	2 102 586
4		Regierungsbezirk Darmstadt	32.50.1	•	•	•	•
4		Regierungsbezirk Darmstadt	32.50.2	•	•	•	•
4		Regierungsbezirk Darmstadt	32.50.3	•	•	•	•
4		Regierungsbezirk Darmstadt	32.9	125	138 524	3 457	141 981
4		Regierungsbezirk Darmstadt	32.91	•	•	•	•
4		Regierungsbezirk Darmstadt	32.99	•	•	•	•
4		Regierungsbezirk Darmstadt	33	562	579 575	18 626	598 202

6. Umsatzsteuerpflichtige und steuerbarer Umsatz 2019 in den kreisfreien Städten, Landkreisen und Regierungsbezirken nach wirtschaftlicher Gliederung

Regierungsbezirk	Kreisfreie Städte / Landkreise	Name	WZ 2008	Steuerpflichtige	Steuerbarer Umsatz		
					Lieferungen und Leistungen	innergemein-schaftliche Erwerbe	Insgesamt
					1 000 Euro		
				Anzahl			
4		Regierungsbezirk Darmstadt	33.1	374	248 994	10 167	259 161
4		Regierungsbezirk Darmstadt	33.11
4		Regierungsbezirk Darmstadt	33.12	154	127 777	3 459	131 235
4		Regierungsbezirk Darmstadt	33.13	33	14 386	1 760	16 146
4		Regierungsbezirk Darmstadt	33.14	19	14 640	413	15 053
4		Regierungsbezirk Darmstadt	33.15	6	1 584	219	1 803
4		Regierungsbezirk Darmstadt	33.16
4		Regierungsbezirk Darmstadt	33.17	120	24 523	318	24 841
4		Regierungsbezirk Darmstadt	33.19	11	9 779	313	10 092
4		Regierungsbezirk Darmstadt	33.2	188	330 581	8 459	339 040
4		Regierungsbezirk Darmstadt	D	1 609	13 964 629	28 674	13 993 303
4		Regierungsbezirk Darmstadt	35	1 609	13 964 629	28 674	13 993 303
4		Regierungsbezirk Darmstadt	35.1	1 513	10 604 839	27 656	10 632 495
4		Regierungsbezirk Darmstadt	35.11	1 427	2 282 462	22 165	2 304 627
4		Regierungsbezirk Darmstadt	35.11.1	158	22 448	2 107	24 554
4		Regierungsbezirk Darmstadt	35.11.2	386	1 646 583	16 950	1 663 533
4		Regierungsbezirk Darmstadt	35.11.3	883	613 432	3 108	616 540
4		Regierungsbezirk Darmstadt	35.12
4		Regierungsbezirk Darmstadt	35.13	46	4 331 238	5 288	4 336 527
4		Regierungsbezirk Darmstadt	35.14
4		Regierungsbezirk Darmstadt	35.2	52	3 203 927	127	3 204 055
4		Regierungsbezirk Darmstadt	35.21
4		Regierungsbezirk Darmstadt	35.21.1
4		Regierungsbezirk Darmstadt	35.21.2	17	515 150	1	515 151
4		Regierungsbezirk Darmstadt	35.21.3
4		Regierungsbezirk Darmstadt	35.22
4		Regierungsbezirk Darmstadt	35.23
4		Regierungsbezirk Darmstadt	35.3	44	155 863	891	156 754
4		Regierungsbezirk Darmstadt	E	492	2 714 818	45 339	2 760 157
4		Regierungsbezirk Darmstadt	36	157	471 104	1 133	472 237
4		Regierungsbezirk Darmstadt	36.00.1	15	62 229	46	62 276
4		Regierungsbezirk Darmstadt	36.00.2	122	375 366	1 081	376 448
4		Regierungsbezirk Darmstadt	36.00.3	20	33 508	6	33 514
4		Regierungsbezirk Darmstadt	37	57	62 460	711	63 171
4		Regierungsbezirk Darmstadt	37.00.1	51	61 788	.	.
4		Regierungsbezirk Darmstadt	37.00.2	6	672	.	.
4		Regierungsbezirk Darmstadt	38	243	2 131 654	43 491	2 175 144
4		Regierungsbezirk Darmstadt	38.1	84	615 668	1 335	617 003
4		Regierungsbezirk Darmstadt	38.11	84	615 668	1 335	617 003
4		Regierungsbezirk Darmstadt	38.12	—	—	—	—
4		Regierungsbezirk Darmstadt	38.2	72	838 657	2 933	841 590
4		Regierungsbezirk Darmstadt	38.21
4		Regierungsbezirk Darmstadt	38.22
4		Regierungsbezirk Darmstadt	38.3	87	677 329	39 223	716 552
4		Regierungsbezirk Darmstadt	38.31	17	10 113	22	10 134
4		Regierungsbezirk Darmstadt	38.32	70	667 216	39 201	706 417
4		Regierungsbezirk Darmstadt	39	35	49 600	4	49 604
4		Regierungsbezirk Darmstadt	F	16 679	14 267 929	110 431	14 378 360
4		Regierungsbezirk Darmstadt	41	1 148	4 298 539	12 527	4 311 066
4		Regierungsbezirk Darmstadt	41.1	280	1 121 263	550	1 121 813
4		Regierungsbezirk Darmstadt	41.10.1	38	105 549	3	105 552
4		Regierungsbezirk Darmstadt	41.10.2	57	464 062	60	464 122
4		Regierungsbezirk Darmstadt	41.10.3	185	551 652	487	552 139
4		Regierungsbezirk Darmstadt	41.2	868	3 177 275	11 977	3 189 252

6. Umsatzsteuerpflichtige und steuerbarer Umsatz 2019 in den kreisfreien Städten, Landkreisen und Regierungsbezirken nach wirtschaftlicher Gliederung

Regierungsbezirk	Kreisfreie Städte / Landkreise	Name	WZ 2008	Steuerpflichtige	Steuerbarer Umsatz		
					Lieferungen und Leistungen	innergemein-schaftliche Erwerbe	Insgesamt
				Anzahl			
4		Regierungsbezirk Darmstadt	41.20.1	774	3 079 845	9 630	3 089 475
4		Regierungsbezirk Darmstadt	41.20.2	94	97 430	2 347	99 778
4		Regierungsbezirk Darmstadt	42	311	1 015 475	10 831	1 026 306
4		Regierungsbezirk Darmstadt	42.1	112	655 401	7 930	663 331
4		Regierungsbezirk Darmstadt	42.11	94	289 965	4 031	293 996
4		Regierungsbezirk Darmstadt	42.12
4		Regierungsbezirk Darmstadt	42.13
4		Regierungsbezirk Darmstadt	42.2	94	211 966	474	212 440
4		Regierungsbezirk Darmstadt	42.21	67	175 667	464	176 132
4		Regierungsbezirk Darmstadt	42.22	27	36 299	9	36 308
4		Regierungsbezirk Darmstadt	42.9	105	148 108	2 427	150 536
4		Regierungsbezirk Darmstadt	42.91	14	8 950	911	9 861
4		Regierungsbezirk Darmstadt	42.99	91	139 158	1 516	140 675
4		Regierungsbezirk Darmstadt	43	15 220	8 953 916	87 072	9 040 988
4		Regierungsbezirk Darmstadt	43.1	410	397 796	728	398 525
4		Regierungsbezirk Darmstadt	43.11	250	222 622	536	223 158
4		Regierungsbezirk Darmstadt	43.12
4		Regierungsbezirk Darmstadt	43.13
4		Regierungsbezirk Darmstadt	43.2	6 422	4 038 619	41 589	4 080 208
4		Regierungsbezirk Darmstadt	43.21	1 570	1 229 854	9 368	1 239 222
4		Regierungsbezirk Darmstadt	43.22	1 925	1 794 650	15 867	1 810 517
4		Regierungsbezirk Darmstadt	43.29	2 927	1 014 115	16 354	1 030 469
4		Regierungsbezirk Darmstadt	43.29.1	2 321	668 616	4 043	672 660
4		Regierungsbezirk Darmstadt	43.29.9	606	345 499	12 311	357 810
4		Regierungsbezirk Darmstadt	43.3	5 134	2 103 248	19 018	2 122 267
4		Regierungsbezirk Darmstadt	43.31	236	188 668	413	189 081
4		Regierungsbezirk Darmstadt	43.32	998	403 532	6 809	410 341
4		Regierungsbezirk Darmstadt	43.33	2 102	545 267	7 530	552 796
4		Regierungsbezirk Darmstadt	43.34	1 282	626 480	1 039	627 519
4		Regierungsbezirk Darmstadt	43.34.1	1 207	581 592	569	582 161
4		Regierungsbezirk Darmstadt	43.34.2	75	44 888	470	45 358
4		Regierungsbezirk Darmstadt	43.39	516	339 302	3 227	342 529
4		Regierungsbezirk Darmstadt	43.9	3 254	2 414 252	25 736	2 439 988
4		Regierungsbezirk Darmstadt	43.91	904	629 056	1 367	630 422
4		Regierungsbezirk Darmstadt	43.91.1	520	451 236	810	452 046
4		Regierungsbezirk Darmstadt	43.91.2	384	177 819	556	178 376
4		Regierungsbezirk Darmstadt	43.99	2 350	1 785 196	24 370	1 809 566
4		Regierungsbezirk Darmstadt	43.99.1	160	102 587	60	102 647
4		Regierungsbezirk Darmstadt	43.99.2	39	41 051	10 644	51 695
4		Regierungsbezirk Darmstadt	43.99.9	2 151	1 641 558	13 666	1 655 224
4		Regierungsbezirk Darmstadt	G	27 698	132 419 898	28 810 791	161 230 689
4		Regierungsbezirk Darmstadt	45	4 732	27 718 816	11 276 554	38 995 370
4		Regierungsbezirk Darmstadt	45.1	1 829	24 190 716	10 652 198	34 842 915
4		Regierungsbezirk Darmstadt	45.11	1 750	23 972 407	10 638 197	34 610 604
4		Regierungsbezirk Darmstadt	45.19	79	218 310	14 001	232 311
4		Regierungsbezirk Darmstadt	45.2	1 736	1 019 062	14 354	1 033 416
4		Regierungsbezirk Darmstadt	45.20.1	202	106 394	116	106 509
4		Regierungsbezirk Darmstadt	45.20.2	148	98 878	121	98 999
4		Regierungsbezirk Darmstadt	45.20.3	1 322	749 662	13 200	762 863
4		Regierungsbezirk Darmstadt	45.20.4	64	64 128	917	65 045
4		Regierungsbezirk Darmstadt	45.3	974	2 069 258	311 225	2 380 483
4		Regierungsbezirk Darmstadt	45.31	197	1 607 775	269 042	1 876 816
4		Regierungsbezirk Darmstadt	45.32	777	461 483	42 184	503 667
4		Regierungsbezirk Darmstadt	45.4	193	439 780	298 776	738 557

6. Umsatzsteuerpflichtige und steuerbarer Umsatz 2019 in den kreisfreien Städten, Landkreisen und Regierungsbezirken nach wirtschaftlicher Gliederung

Regierungsbezirk	Kreisfreie Städte / Landkreise	Name	WZ 2008	Steuerpflichtige	Steuerbarer Umsatz		
					Lieferungen und Leistungen	innergemein-schaftliche Erwerbe	Insgesamt
					1 000 Euro		
				Anzahl			
4		Regierungsbezirk Darmstadt	46	7 912	91 037 910	16 114 712	107 152 622
4		Regierungsbezirk Darmstadt	46.1	2 661	1 056 444	110 787	1 167 231
4		Regierungsbezirk Darmstadt	46.11	58	26 678	2 990	29 668
4		Regierungsbezirk Darmstadt	46.12	60	37 183	614	37 797
4		Regierungsbezirk Darmstadt	46.13	219	75 174	2 019	77 193
4		Regierungsbezirk Darmstadt	46.13.1	39	11 798	69	11 867
4		Regierungsbezirk Darmstadt	46.13.2	180	63 377	1 950	65 326
4		Regierungsbezirk Darmstadt	46.14	494	222 779	14 162	236 941
4		Regierungsbezirk Darmstadt	46.15	259	72 285	4 268	76 553
4		Regierungsbezirk Darmstadt	46.16	261	72 557	6 627	79 184
4		Regierungsbezirk Darmstadt	46.17	141	75 593	16 606	92 199
4		Regierungsbezirk Darmstadt	46.18	912	379 286	54 119	433 405
4		Regierungsbezirk Darmstadt	46.18.1	20	6 840	880	7 721
4		Regierungsbezirk Darmstadt	46.18.2	43	12 043	563	12 606
4		Regierungsbezirk Darmstadt	46.18.3	12	3 462	116	3 577
4		Regierungsbezirk Darmstadt	46.18.4	96	108 737	21 204	129 941
4		Regierungsbezirk Darmstadt	46.18.5	63	13 266	1 524	14 790
4		Regierungsbezirk Darmstadt	46.18.6	47	19 410	1 267	20 677
4		Regierungsbezirk Darmstadt	46.18.7	41	10 208	6	10 214
4		Regierungsbezirk Darmstadt	46.18.9	590	205 320	28 558	233 879
4		Regierungsbezirk Darmstadt	46.19	257	94 908	9 382	104 290
4		Regierungsbezirk Darmstadt	46.2	163	430 325	74 098	504 423
4		Regierungsbezirk Darmstadt	46.21	48	206 416	37 539	243 955
4		Regierungsbezirk Darmstadt	46.22	60	141 995	25 477	167 472
4		Regierungsbezirk Darmstadt	46.23	39	66 223	6 645	72 868
4		Regierungsbezirk Darmstadt	46.24	16	15 692	4 436	20 127
4		Regierungsbezirk Darmstadt	46.3	783	10 187 150	1 986 509	12 173 659
4		Regierungsbezirk Darmstadt	46.31	94	618 124	203 745	821 869
4		Regierungsbezirk Darmstadt	46.32
4		Regierungsbezirk Darmstadt	46.33	37	878 764	375 814	1 254 578
4		Regierungsbezirk Darmstadt	46.34	204	1 489 219	230 743	1 719 962
4		Regierungsbezirk Darmstadt	46.35	23	361 189	5 458	366 646
4		Regierungsbezirk Darmstadt	46.36	24	74 935	9 247	84 183
4		Regierungsbezirk Darmstadt	46.37	44	284 813	84 410	369 223
4		Regierungsbezirk Darmstadt	46.38	206	2 620 098	703 902	3 323 999
4		Regierungsbezirk Darmstadt	46.38.1
4		Regierungsbezirk Darmstadt	46.38.2	—	—	—	—
4		Regierungsbezirk Darmstadt	46.38.9
4		Regierungsbezirk Darmstadt	46.39
4		Regierungsbezirk Darmstadt	46.39.1
4		Regierungsbezirk Darmstadt	46.39.9
4		Regierungsbezirk Darmstadt	46.4	1 659	33 076 545	7 019 920	40 096 464
4		Regierungsbezirk Darmstadt	46.41	205	241 255	65 985	307 240
4		Regierungsbezirk Darmstadt	46.42	158	3 156 965	218 730	3 375 695
4		Regierungsbezirk Darmstadt	46.42.1
4		Regierungsbezirk Darmstadt	46.42.2
4		Regierungsbezirk Darmstadt	46.43	271	10 326 393	2 724 096	13 050 490
4		Regierungsbezirk Darmstadt	46.43.1	36	382 828	103 417	486 245
4		Regierungsbezirk Darmstadt	46.43.2	52	615 101	269 655	884 757
4		Regierungsbezirk Darmstadt	46.43.3	183	9 328 464	2 351 024	11 679 488
4		Regierungsbezirk Darmstadt	46.44	59	592 263	235 904	828 166
4		Regierungsbezirk Darmstadt	46.44.1
4		Regierungsbezirk Darmstadt	46.44.2
4		Regierungsbezirk Darmstadt	46.45	94	1 105 519	279 620	1 385 140

6. Umsatzsteuerpflichtige und steuerbarer Umsatz 2019 in den kreisfreien Städten, Landkreisen und Regierungsbezirken nach wirtschaftlicher Gliederung

Regierungsbezirk	Kreisfreie Städte / Landkreise	Name	WZ 2008	Steuerpflichtige	Steuerbarer Umsatz		
					Lieferungen und Leistungen	innergemein-schaftliche Erwerbe	Insgesamt
					1 000 Euro		
				Anzahl			
4		Regierungsbezirk Darmstadt	46.46	349	13 528 427	2 792 452	16 320 879
4		Regierungsbezirk Darmstadt	46.46.1	127	9 086 361	1 802 069	10 888 430
4		Regierungsbezirk Darmstadt	46.46.2	222	4 442 066	990 383	5 432 449
4		Regierungsbezirk Darmstadt	46.47	96	165 103	25 771	190 874
4		Regierungsbezirk Darmstadt	46.48	55	378 144	14 314	392 458
4		Regierungsbezirk Darmstadt	46.49	372	3 582 476	663 047	4 245 523
4		Regierungsbezirk Darmstadt	46.49.1	36	1 355 327	117 928	1 473 255
4		Regierungsbezirk Darmstadt	46.49.2	60	519 531	264 949	784 480
4		Regierungsbezirk Darmstadt	46.49.3	86	347 755	28 144	375 898
4		Regierungsbezirk Darmstadt	46.49.4	134	893 437	125 932	1 019 369
4		Regierungsbezirk Darmstadt	46.49.5	56	466 427	126 094	592 521
4		Regierungsbezirk Darmstadt	46.5	356	9 041 067	2 038 275	11 079 342
4		Regierungsbezirk Darmstadt	46.51	185	4 485 089	1 003 180	5 488 270
4		Regierungsbezirk Darmstadt	46.52	171	4 555 977	1 035 095	5 591 072
4		Regierungsbezirk Darmstadt	46.6	910	7 944 486	1 995 180	9 939 666
4		Regierungsbezirk Darmstadt	46.61	53	158 091	21 350	179 441
4		Regierungsbezirk Darmstadt	46.62	109	692 890	243 848	936 738
4		Regierungsbezirk Darmstadt	46.63	65	299 056	60 673	359 729
4		Regierungsbezirk Darmstadt	46.64	8	8 868	4 000	12 868
4		Regierungsbezirk Darmstadt	46.65	30	87 987	10 110	98 097
4		Regierungsbezirk Darmstadt	46.66	91	552 079	195 930	748 009
4		Regierungsbezirk Darmstadt	46.69	554	6 145 516	1 459 268	7 604 784
4		Regierungsbezirk Darmstadt	46.7	1 122	28 088 420	2 624 642	30 713 062
4		Regierungsbezirk Darmstadt	46.71	61	811 616	20 155	831 771
4		Regierungsbezirk Darmstadt	46.71.1	10	7 566	138	7 705
4		Regierungsbezirk Darmstadt	46.71.2	51	804 050	20 016	824 066
4		Regierungsbezirk Darmstadt	46.72	97	18 858 807	972 682	19 831 489
4		Regierungsbezirk Darmstadt	46.73	394	2 177 174	164 928	2 342 102
4		Regierungsbezirk Darmstadt	46.73.1	50	260 331	7 405	267 736
4		Regierungsbezirk Darmstadt	46.73.2
4		Regierungsbezirk Darmstadt	46.73.3
4		Regierungsbezirk Darmstadt	46.73.4	208	1 214 765	64 623	1 279 388
4		Regierungsbezirk Darmstadt	46.73.5	9	54 419	675	55 094
4		Regierungsbezirk Darmstadt	46.73.6	20	450 307	62 568	512 875
4		Regierungsbezirk Darmstadt	46.73.7	25	41 642	14 786	56 428
4		Regierungsbezirk Darmstadt	46.73.8	7	9 733	4 213	13 945
4		Regierungsbezirk Darmstadt	46.74	256	1 283 035	356 987	1 640 022
4		Regierungsbezirk Darmstadt	46.74.1	146	431 910	36 544	468 454
4		Regierungsbezirk Darmstadt	46.74.2	49	507 632	242 485	750 117
4		Regierungsbezirk Darmstadt	46.74.3	61	343 493	77 958	421 451
4		Regierungsbezirk Darmstadt	46.75	160	3 730 136	721 507	4 451 642
4		Regierungsbezirk Darmstadt	46.76	34	864 672	350 088	1 214 760
4		Regierungsbezirk Darmstadt	46.77	120	362 980	38 296	401 276
4		Regierungsbezirk Darmstadt	46.9	258	1 213 474	265 302	1 478 776
4		Regierungsbezirk Darmstadt	47	15 054	13 663 171	1 419 526	15 082 697
4		Regierungsbezirk Darmstadt	47.1	1 766	2 239 615	105 564	2 345 179
4		Regierungsbezirk Darmstadt	47.11	849	1 511 151	67 055	1 578 206
4		Regierungsbezirk Darmstadt	47.19	917	728 464	38 509	766 974
4		Regierungsbezirk Darmstadt	47.2	1 976	1 045 936	50 396	1 096 332
4		Regierungsbezirk Darmstadt	47.21	319	179 633	12 308	191 941
4		Regierungsbezirk Darmstadt	47.22	135	60 418	2 692	63 111
4		Regierungsbezirk Darmstadt	47.23	33	12 539	3 722	16 261
4		Regierungsbezirk Darmstadt	47.24	350	181 442	574	182 016
4		Regierungsbezirk Darmstadt	47.25	432	202 579	11 312	213 892

6. Umsatzsteuerpflichtige und steuerbarer Umsatz 2019 in den kreisfreien Städten, Landkreisen und Regierungsbezirken nach wirtschaftlicher Gliederung

Regierungsbezirk	Kreisfreie Städte / Landkreise	Name	WZ 2008	Steuerpflichtige	Steuerbarer Umsatz		
					Lieferungen und Leistungen	innergemein-schaftliche Erwerbe	Insgesamt
					1 000 Euro		
				Anzahl			
4		Regierungsbezirk Darmstadt	47.26	103	48 855	966	49 821
4		Regierungsbezirk Darmstadt	47.29	604	360 469	18 822	379 291
4		Regierungsbezirk Darmstadt	47.3	407	732 270	92	732 362
4		Regierungsbezirk Darmstadt	47.30.1	334	486 681	71	486 752
4		Regierungsbezirk Darmstadt	47.30.2	73	245 589	20	245 609
4		Regierungsbezirk Darmstadt	47.4	903	1 354 175	658 527	2 012 702
4		Regierungsbezirk Darmstadt	47.41	391	995 506	629 925	1 625 431
4		Regierungsbezirk Darmstadt	47.42	227	125 358	11 071	136 429
4		Regierungsbezirk Darmstadt	47.43	285	233 312	17 530	250 842
4		Regierungsbezirk Darmstadt	47.5	2 412	1 371 387	121 930	1 493 317
4		Regierungsbezirk Darmstadt	47.51	494	187 250	29 901	217 152
4		Regierungsbezirk Darmstadt	47.52	582	390 315	31 440	421 755
4		Regierungsbezirk Darmstadt	47.52.1	305	188 864	22 572	211 436
4		Regierungsbezirk Darmstadt	47.52.3	277	201 451	8 868	210 319
4		Regierungsbezirk Darmstadt	47.53	203	91 036	4 445	95 481
4		Regierungsbezirk Darmstadt	47.54	466	217 329	6 170	223 499
4		Regierungsbezirk Darmstadt	47.59	667	485 457	49 973	535 430
4		Regierungsbezirk Darmstadt	47.59.1	366	363 378	40 122	403 501
4		Regierungsbezirk Darmstadt	47.59.2	42	14 378	2 716	17 094
4		Regierungsbezirk Darmstadt	47.59.3	89	23 773	1 452	25 225
4		Regierungsbezirk Darmstadt	47.59.9	170	83 928	5 683	89 611
4		Regierungsbezirk Darmstadt	47.6	1 431	793 205	53 123	846 328
4		Regierungsbezirk Darmstadt	47.61	187	210 600	3 209	213 809
4		Regierungsbezirk Darmstadt	47.62	656	182 390	1 534	183 924
4		Regierungsbezirk Darmstadt	47.62.1	421	105 582	188	105 770
4		Regierungsbezirk Darmstadt	47.62.2	235	76 808	1 346	78 153
4		Regierungsbezirk Darmstadt	47.63	25	8 218	119	8 337
4		Regierungsbezirk Darmstadt	47.64	430	334 153	42 107	376 260
4		Regierungsbezirk Darmstadt	47.64.1	239	188 910	14 872	203 782
4		Regierungsbezirk Darmstadt	47.64.2	191	145 243	27 236	172 479
4		Regierungsbezirk Darmstadt	47.65	133	57 844	6 153	63 997
4		Regierungsbezirk Darmstadt	47.7	4 495	4 678 864	221 511	4 900 374
4		Regierungsbezirk Darmstadt	47.71	650	403 410	69 063	472 473
4		Regierungsbezirk Darmstadt	47.72	193	277 587	64 528	342 115
4		Regierungsbezirk Darmstadt	47.72.1	132	221 686	56 417	278 103
4		Regierungsbezirk Darmstadt	47.72.2	61	55 901	8 112	64 013
4		Regierungsbezirk Darmstadt	47.73	717	2 622 087	12 883	2 634 970
4		Regierungsbezirk Darmstadt	47.74	226	261 684	6 008	267 692
4		Regierungsbezirk Darmstadt	47.75	266	110 377	11 233	121 610
4		Regierungsbezirk Darmstadt	47.76	665	254 581	16 370	270 952
4		Regierungsbezirk Darmstadt	47.76.1	559	177 396	14 069	191 465
4		Regierungsbezirk Darmstadt	47.76.2	106	77 185	2 301	79 486
4		Regierungsbezirk Darmstadt	47.77	329	145 803	7 296	153 099
4		Regierungsbezirk Darmstadt	47.78	1 183	540 703	30 716	571 420
4		Regierungsbezirk Darmstadt	47.78.1	380	188 890	3 909	192 799
4		Regierungsbezirk Darmstadt	47.78.2	46	35 405	2 687	38 092
4		Regierungsbezirk Darmstadt	47.78.3	334	143 175	8 962	152 137
4		Regierungsbezirk Darmstadt	47.78.9	423	173 234	15 158	188 392
4		Regierungsbezirk Darmstadt	47.79	266	62 631	3 413	66 044
4		Regierungsbezirk Darmstadt	47.79.1	73	18 005	480	18 485
4		Regierungsbezirk Darmstadt	47.79.2	16	2 479	63	2 542
4		Regierungsbezirk Darmstadt	47.79.9	177	42 148	2 870	45 017
4		Regierungsbezirk Darmstadt	47.8	240	66 403	4 388	70 790
4		Regierungsbezirk Darmstadt	47.81	132	45 331	1 940	47 271

6. Umsatzsteuerpflichtige und steuerbarer Umsatz 2019 in den kreisfreien Städten, Landkreisen und Regierungsbezirken nach wirtschaftlicher Gliederung

Regierungsbezirk	Kreisfreie Städte / Landkreise	Name	WZ 2008	Steuerpflichtige	Steuerbarer Umsatz		
					Lieferungen und Leistungen	innergemein-schaftliche Erwerbe	Insgesamt
					1 000 Euro		
				Anzahl			
4		Regierungsbezirk Darmstadt	47.82	88	16 219	2 385	18 604
4		Regierungsbezirk Darmstadt	47.89	20	4 853	63	4 915
4		Regierungsbezirk Darmstadt	47.9	1 424	1 381 315	203 997	1 585 313
4		Regierungsbezirk Darmstadt	47.91	681	815 288	129 228	944 516
4		Regierungsbezirk Darmstadt	47.99	743	566 028	74 769	640 797
4		Regierungsbezirk Darmstadt	47.99.1	52	209 848	600	210 448
4		Regierungsbezirk Darmstadt	47.99.9	691	356 180	74 169	430 349
4		Regierungsbezirk Darmstadt	H	6 384	20 856 064	1 057 309	21 913 372
4		Regierungsbezirk Darmstadt	49	3 734	2 734 916	12 559	2 747 476
4		Regierungsbezirk Darmstadt	49.1
4		Regierungsbezirk Darmstadt	49.2
4		Regierungsbezirk Darmstadt	49.3	2 120	1 063 188	5 538	1 068 725
4		Regierungsbezirk Darmstadt	49.31	112	670 274	796	671 070
4		Regierungsbezirk Darmstadt	49.32	1 870	257 651	437	258 088
4		Regierungsbezirk Darmstadt	49.39	138	135 263	4 305	139 567
4		Regierungsbezirk Darmstadt	49.39.1	38	83 196	.	.
4		Regierungsbezirk Darmstadt	49.39.2	68	46 905	1 573	48 478
4		Regierungsbezirk Darmstadt	49.39.9	32	5 162	.	.
4		Regierungsbezirk Darmstadt	49.4	1 606	1 386 496	7 022	1 393 518
4		Regierungsbezirk Darmstadt	49.41	1 356	1 259 562	6 833	1 266 395
4		Regierungsbezirk Darmstadt	49.42	250	126 934	189	127 123
4		Regierungsbezirk Darmstadt	49.5
4		Regierungsbezirk Darmstadt	50	21	36 247	416	36 664
4		Regierungsbezirk Darmstadt	50.1	—	—	—	—
4		Regierungsbezirk Darmstadt	50.2	—	—	—	—
4		Regierungsbezirk Darmstadt	50.3	12	14 822	6	14 827
4		Regierungsbezirk Darmstadt	50.4	9	21 426	411	21 837
4		Regierungsbezirk Darmstadt	51
4		Regierungsbezirk Darmstadt	51.1
4		Regierungsbezirk Darmstadt	51.2
4		Regierungsbezirk Darmstadt	51.21
4		Regierungsbezirk Darmstadt	51.22	—	—	—	—
4		Regierungsbezirk Darmstadt	52	1 415	9 029 089	154 714	9 183 803
4		Regierungsbezirk Darmstadt	52.1	68	502 856	123 200	626 056
4		Regierungsbezirk Darmstadt	52.2	1 347	8 526 233	31 515	8 557 747
4		Regierungsbezirk Darmstadt	52.21	123	130 380	1 059	131 439
4		Regierungsbezirk Darmstadt	52.21.1	33	26 695	7	26 701
4		Regierungsbezirk Darmstadt	52.21.2	10	9 438	15	9 452
4		Regierungsbezirk Darmstadt	52.21.3
4		Regierungsbezirk Darmstadt	52.21.4
4		Regierungsbezirk Darmstadt	52.21.5	—	—	—	—
4		Regierungsbezirk Darmstadt	52.21.9	72	89 408	962	90 370
4		Regierungsbezirk Darmstadt	52.22
4		Regierungsbezirk Darmstadt	52.22.1	—	—	—	—
4		Regierungsbezirk Darmstadt	52.22.2
4		Regierungsbezirk Darmstadt	52.22.3	—	—	—	—
4		Regierungsbezirk Darmstadt	52.22.9	4	260	.	.
4		Regierungsbezirk Darmstadt	52.23	64	3 077 661	11 744	3 089 406
4		Regierungsbezirk Darmstadt	52.23.1	24	2 580 351	9 360	2 589 711
4		Regierungsbezirk Darmstadt	52.23.9	40	497 311	2 384	499 695
4		Regierungsbezirk Darmstadt	52.24
4		Regierungsbezirk Darmstadt	52.29	1 139	5 208 834	18 711	5 227 544
4		Regierungsbezirk Darmstadt	52.29.1	910	4 689 512	17 898	4 707 410
4		Regierungsbezirk Darmstadt	52.29.2

6. Umsatzsteuerpflichtige und steuerbarer Umsatz 2019 in den kreisfreien Städten, Landkreisen und Regierungsbezirken nach wirtschaftlicher Gliederung

Regierungsbezirk	Kreisfreie Städte / Landkreise	Name	WZ 2008	Steuerpflichtige	Steuerbarer Umsatz		
					Lieferungen und Leistungen	innergemein-schaftliche Erwerbe	Insgesamt
					1 000 Euro		
4		Regierungsbezirk Darmstadt	52.29.9	•	•	•	•
4		Regierungsbezirk Darmstadt	53	•	•	•	•
4		Regierungsbezirk Darmstadt	53.1	—	—	—	—
4		Regierungsbezirk Darmstadt	53.2	•	•	•	•
4		Regierungsbezirk Darmstadt	I	11 423	7 248 368	49 266	7 297 634
4		Regierungsbezirk Darmstadt	55	1 733	2 358 006	14 796	2 372 803
4		Regierungsbezirk Darmstadt	55.1	1 545	2 303 036	14 480	2 317 516
4		Regierungsbezirk Darmstadt	55.10.1	571	1 918 458	12 726	1 931 184
4		Regierungsbezirk Darmstadt	55.10.2	230	185 608	890	186 498
4		Regierungsbezirk Darmstadt	55.10.3	616	178 371	847	179 218
4		Regierungsbezirk Darmstadt	55.10.4	128	20 600	16	20 616
4		Regierungsbezirk Darmstadt	55.2	115	32 075	198	32 273
4		Regierungsbezirk Darmstadt	55.20.1	•	•	•	•
4		Regierungsbezirk Darmstadt	55.20.2	•	•	•	•
4		Regierungsbezirk Darmstadt	55.20.3	95	9 102	10	9 112
4		Regierungsbezirk Darmstadt	55.20.4	8	4 517	7	4 524
4		Regierungsbezirk Darmstadt	55.3	20	9 574	114	9 688
4		Regierungsbezirk Darmstadt	55.9	53	13 322	4	13 326
4		Regierungsbezirk Darmstadt	55.90.1	25	5 271	—	5 271
4		Regierungsbezirk Darmstadt	55.90.9	28	8 050	4	8 055
4		Regierungsbezirk Darmstadt	56	9 690	4 890 362	34 469	4 924 831
4		Regierungsbezirk Darmstadt	56.1	6 587	2 252 643	13 260	2 265 903
4		Regierungsbezirk Darmstadt	56.10.1	3 749	1 489 968	9 060	1 499 027
4		Regierungsbezirk Darmstadt	56.10.2	160	178 592	489	179 081
4		Regierungsbezirk Darmstadt	56.10.3	1 745	365 268	823	366 091
4		Regierungsbezirk Darmstadt	56.10.4	649	151 244	1 283	152 528
4		Regierungsbezirk Darmstadt	56.10.5	284	67 570	1 606	69 175
4		Regierungsbezirk Darmstadt	56.2	684	2 113 041	19 455	2 132 496
4		Regierungsbezirk Darmstadt	56.21	360	238 849	3 809	242 659
4		Regierungsbezirk Darmstadt	56.29	324	1 874 192	15 646	1 889 838
4		Regierungsbezirk Darmstadt	56.3	2 419	524 678	1 754	526 432
4		Regierungsbezirk Darmstadt	56.30.1	1 786	370 282	1 187	371 469
4		Regierungsbezirk Darmstadt	56.30.2	50	21 337	41	21 378
4		Regierungsbezirk Darmstadt	56.30.3	215	37 669	84	37 753
4		Regierungsbezirk Darmstadt	56.30.4	29	8 440	—	8 440
4		Regierungsbezirk Darmstadt	56.30.9	339	86 950	442	87 392
4		Regierungsbezirk Darmstadt	J	9 549	20 867 718	567 182	21 434 900
4		Regierungsbezirk Darmstadt	58	472	1 331 262	18 631	1 349 893
4		Regierungsbezirk Darmstadt	58.1	432	1 309 759	18 511	1 328 270
4		Regierungsbezirk Darmstadt	58.11	164	152 068	6 311	158 379
4		Regierungsbezirk Darmstadt	58.12	17	212 393	13	212 406
4		Regierungsbezirk Darmstadt	58.13	49	353 831	10 019	363 850
4		Regierungsbezirk Darmstadt	58.14	106	392 363	339	392 702
4		Regierungsbezirk Darmstadt	58.19	96	199 103	1 829	200 932
4		Regierungsbezirk Darmstadt	58.2	40	21 504	120	21 623
4		Regierungsbezirk Darmstadt	58.21	•	•	•	•
4		Regierungsbezirk Darmstadt	58.29	•	•	•	•
4		Regierungsbezirk Darmstadt	59	468	823 987	2 608	826 596
4		Regierungsbezirk Darmstadt	59.1	351	763 099	2 322	765 420
4		Regierungsbezirk Darmstadt	59.11	221	514 451	331	514 781
4		Regierungsbezirk Darmstadt	59.12	•	•	•	•
4		Regierungsbezirk Darmstadt	59.13	•	•	•	•
4		Regierungsbezirk Darmstadt	59.14	58	160 169	835	161 004
4		Regierungsbezirk Darmstadt	59.2	117	60 889	287	61 175

6. Umsatzsteuerpflichtige und steuerbarer Umsatz 2019 in den kreisfreien Städten, Landkreisen und Regierungsbezirken nach wirtschaftlicher Gliederung

Regierungsbezirk	Kreisfreie Städte / Landkreise	Name	WZ 2008	Steuerpflichtige	Steuerbarer Umsatz		
					Lieferungen und Leistungen	innergemein-schaftliche Erwerbe	Insgesamt
					1 000 Euro		
				Anzahl			
4		Regierungsbezirk Darmstadt	59.20.1	52	15 037	191	15 228
4		Regierungsbezirk Darmstadt	59.20.2	15	18 042	54	18 096
4		Regierungsbezirk Darmstadt	59.20.3	50	27 810	42	27 851
4		Regierungsbezirk Darmstadt	60	10	107 150	958	108 108
4		Regierungsbezirk Darmstadt	60.1	6	93 932	.	.
4		Regierungsbezirk Darmstadt	60.2	4	13 218	.	.
4		Regierungsbezirk Darmstadt	61	259	4 724 826	171 030	4 895 856
4		Regierungsbezirk Darmstadt	61.1
4		Regierungsbezirk Darmstadt	61.2
4		Regierungsbezirk Darmstadt	61.3	6	21 607	1 036	22 643
4		Regierungsbezirk Darmstadt	61.9	174	200 809	10 330	211 139
4		Regierungsbezirk Darmstadt	61.90.1	75	62 063	1 936	63 999
4		Regierungsbezirk Darmstadt	61.90.9	99	138 746	8 394	147 140
4		Regierungsbezirk Darmstadt	62	7 398	12 641 228	324 404	12 965 632
4		Regierungsbezirk Darmstadt	62.01	3 035	4 068 197	62 044	4 130 241
4		Regierungsbezirk Darmstadt	62.01.1	772	367 818	1 422	369 240
4		Regierungsbezirk Darmstadt	62.01.9	2 263	3 700 379	60 622	3 761 001
4		Regierungsbezirk Darmstadt	62.02	3 180	4 614 792	174 958	4 789 749
4		Regierungsbezirk Darmstadt	62.03	398	2 516 168	19 108	2 535 275
4		Regierungsbezirk Darmstadt	62.09	785	1 442 071	68 295	1 510 366
4		Regierungsbezirk Darmstadt	63	942	1 239 265	49 552	1 288 817
4		Regierungsbezirk Darmstadt	63.1	149	536 220	44 587	580 807
4		Regierungsbezirk Darmstadt	63.11	82	463 259	44 477	507 737
4		Regierungsbezirk Darmstadt	63.12	67	72 961	110	73 070
4		Regierungsbezirk Darmstadt	63.9	793	703 045	4 965	708 009
4		Regierungsbezirk Darmstadt	63.91	60	109 754	126	109 880
4		Regierungsbezirk Darmstadt	63.99	733	593 290	4 839	598 129
4		Regierungsbezirk Darmstadt	K	1 598	20 508 881	259 863	20 768 744
4		Regierungsbezirk Darmstadt	64	323	16 436 656	233 000	16 669 656
4		Regierungsbezirk Darmstadt	64.1	131	9 958 723	125 601	10 084 324
4		Regierungsbezirk Darmstadt	64.11
4		Regierungsbezirk Darmstadt	64.19
4		Regierungsbezirk Darmstadt	64.19.1	82	7 877 022	80 039	7 957 061
4		Regierungsbezirk Darmstadt	64.19.2	16	1 096 248	12 330	1 108 577
4		Regierungsbezirk Darmstadt	64.19.3	28	881 393	4 335	885 729
4		Regierungsbezirk Darmstadt	64.19.4	—	—	—	—
4		Regierungsbezirk Darmstadt	64.19.5
4		Regierungsbezirk Darmstadt	64.19.6	—	—	—	—
4		Regierungsbezirk Darmstadt	64.2
4		Regierungsbezirk Darmstadt	64.3	10	100 363	8	100 371
4		Regierungsbezirk Darmstadt	64.9
4		Regierungsbezirk Darmstadt	64.91	37	5 515 742	98 016	5 613 758
4		Regierungsbezirk Darmstadt	64.92
4		Regierungsbezirk Darmstadt	64.92.1
4		Regierungsbezirk Darmstadt	64.92.2
4		Regierungsbezirk Darmstadt	64.99	133	775 919	8 613	784 532
4		Regierungsbezirk Darmstadt	64.99.1	100	293 501	470	293 972
4		Regierungsbezirk Darmstadt	64.99.9	33	482 417	8 142	490 560
4		Regierungsbezirk Darmstadt	65	31	519 320	13 142	532 462
4		Regierungsbezirk Darmstadt	65.1
4		Regierungsbezirk Darmstadt	65.11
4		Regierungsbezirk Darmstadt	65.12
4		Regierungsbezirk Darmstadt	65.12.1
4		Regierungsbezirk Darmstadt	65.12.2

6. Umsatzsteuerpflichtige und steuerbarer Umsatz 2019 in den kreisfreien Städten, Landkreisen und Regierungsbezirken nach wirtschaftlicher Gliederung

Regierungsbezirk	Kreisfreie Städte / Landkreise	Name	WZ 2008	Steuerpflichtige	Steuerbarer Umsatz		
					Lieferungen und Leistungen	innergemein-schaftliche Erwerbe	Insgesamt
					1 000 Euro		
				Anzahl			
4		Regierungsbezirk Darmstadt	65.2	—	—	—	—
4		Regierungsbezirk Darmstadt	65.3
4		Regierungsbezirk Darmstadt	66	1 244	3 552 905	13 722	3 566 626
4		Regierungsbezirk Darmstadt	66.1	745	2 488 025	13 002	2 501 027
4		Regierungsbezirk Darmstadt	66.11
4		Regierungsbezirk Darmstadt	66.12
4		Regierungsbezirk Darmstadt	66.19
4		Regierungsbezirk Darmstadt	66.2	431	98 551	128	98 680
4		Regierungsbezirk Darmstadt	66.21
4		Regierungsbezirk Darmstadt	66.22	361	77 707	123	77 830
4		Regierungsbezirk Darmstadt	66.29
4		Regierungsbezirk Darmstadt	66.3	68	966 328	591	966 920
4		Regierungsbezirk Darmstadt	L	17 075	11 311 177	32 494	11 343 672
4		Regierungsbezirk Darmstadt	68	17 075	11 311 177	32 494	11 343 672
4		Regierungsbezirk Darmstadt	68.1	882	1 705 652	1 878	1 707 530
4		Regierungsbezirk Darmstadt	68.2	12 298	6 459 735	27 439	6 487 174
4		Regierungsbezirk Darmstadt	68.3	3 895	3 145 790	3 177	3 148 967
4		Regierungsbezirk Darmstadt	68.31	1 919	1 588 844	965	1 589 809
4		Regierungsbezirk Darmstadt	68.32	1 976	1 556 946	2 212	1 559 158
4		Regierungsbezirk Darmstadt	M	32 092	29 065 620	394 234	29 459 854
4		Regierungsbezirk Darmstadt	69	7 713	6 554 138	2 538	6 556 675
4		Regierungsbezirk Darmstadt	69.1	4 449	3 154 801	1 851	3 156 652
4		Regierungsbezirk Darmstadt	69.10.1	1 241	1 260 848	570	1 261 418
4		Regierungsbezirk Darmstadt	69.10.2	2 787	1 738 138	661	1 738 800
4		Regierungsbezirk Darmstadt	69.10.3	19	20 155	.	.
4		Regierungsbezirk Darmstadt	69.10.4	53	32 395	.	.
4		Regierungsbezirk Darmstadt	69.10.9	349	103 264	590	103 855
4		Regierungsbezirk Darmstadt	69.2	3 264	3 399 337	686	3 400 023
4		Regierungsbezirk Darmstadt	69.20.1	246	2 118 617	76	2 118 693
4		Regierungsbezirk Darmstadt	69.20.2	49	8 272	1	8 273
4		Regierungsbezirk Darmstadt	69.20.3	2 485	1 212 204	442	1 212 646
4		Regierungsbezirk Darmstadt	69.20.4	484	60 244	167	60 411
4		Regierungsbezirk Darmstadt	70	9 047	11 586 354	287 432	11 873 786
4		Regierungsbezirk Darmstadt	70.1	890	7 559 828	263 458	7 823 286
4		Regierungsbezirk Darmstadt	70.10.1	206	6 355 646	239 686	6 595 332
4		Regierungsbezirk Darmstadt	70.10.9	684	1 204 183	23 772	1 227 955
4		Regierungsbezirk Darmstadt	70.2	8 157	4 026 526	23 974	4 050 500
4		Regierungsbezirk Darmstadt	70.21	189	157 128	1 737	158 865
4		Regierungsbezirk Darmstadt	70.22	7 968	3 869 398	22 237	3 891 635
4		Regierungsbezirk Darmstadt	71	7 286	4 789 058	56 449	4 845 507
4		Regierungsbezirk Darmstadt	71.1	7 040	4 316 178	50 229	4 366 407
4		Regierungsbezirk Darmstadt	71.11	2 276	834 601	3 640	838 242
4		Regierungsbezirk Darmstadt	71.11.1	1 444	549 702	2 391	552 093
4		Regierungsbezirk Darmstadt	71.11.2	305	95 673	813	96 486
4		Regierungsbezirk Darmstadt	71.11.3	369	146 815	275	147 090
4		Regierungsbezirk Darmstadt	71.11.4	158	42 411	162	42 573
4		Regierungsbezirk Darmstadt	71.12	4 764	3 481 577	46 589	3 528 165
4		Regierungsbezirk Darmstadt	71.12.1	1 861	1 338 536	8 352	1 346 887
4		Regierungsbezirk Darmstadt	71.12.2	1 690	1 747 540	34 698	1 782 238
4		Regierungsbezirk Darmstadt	71.12.3	74	45 193	390	45 583
4		Regierungsbezirk Darmstadt	71.12.9	1 139	350 309	3 149	353 458
4		Regierungsbezirk Darmstadt	71.2	246	472 880	6 220	479 100
4		Regierungsbezirk Darmstadt	72	573	860 587	17 953	878 540
4		Regierungsbezirk Darmstadt	72.1	445	838 035	17 935	855 970

6. Umsatzsteuerpflichtige und steuerbarer Umsatz 2019 in den kreisfreien Städten, Landkreisen und Regierungsbezirken nach wirtschaftlicher Gliederung

Regierungsbezirk	Kreisfreie Städte / Landkreise	Name	WZ 2008	Steuerpflichtige	Steuerbarer Umsatz		
					Lieferungen und Leistungen	innergemein-schaftliche Erwerbe	Insgesamt
					1 000 Euro		
				Anzahl			
4		Regierungsbezirk Darmstadt	72.11	49	31 050	1 215	32 265
4		Regierungsbezirk Darmstadt	72.19	396	806 985	16 720	823 705
4		Regierungsbezirk Darmstadt	72.2	128	22 552	18	22 570
4		Regierungsbezirk Darmstadt	73	2 064	4 368 009	19 046	4 387 056
4		Regierungsbezirk Darmstadt	73.1	1 902	3 925 949	18 281	3 944 230
4		Regierungsbezirk Darmstadt	73.11	1 816	2 652 295	18 095	2 670 390
4		Regierungsbezirk Darmstadt	73.12	86	1 273 655	186	1 273 840
4		Regierungsbezirk Darmstadt	73.2	162	442 060	766	442 826
4		Regierungsbezirk Darmstadt	74	4 937	739 846	10 132	749 978
4		Regierungsbezirk Darmstadt	74.1	1 769	260 941	6 349	267 289
4		Regierungsbezirk Darmstadt	74.10.1	223	40 861	1 311	42 173
4		Regierungsbezirk Darmstadt	74.10.2	1 036	122 297	1 198	123 495
4		Regierungsbezirk Darmstadt	74.10.3	510	97 782	3 840	101 622
4		Regierungsbezirk Darmstadt	74.2	723	79 217	591	79 808
4		Regierungsbezirk Darmstadt	74.20.1	694	69 307	288	69 595
4		Regierungsbezirk Darmstadt	74.20.2	29	9 910	303	10 213
4		Regierungsbezirk Darmstadt	74.3	675	64 292	89	64 380
4		Regierungsbezirk Darmstadt	74.30.1	145	14 355	4	14 360
4		Regierungsbezirk Darmstadt	74.30.2	530	49 936	85	50 021
4		Regierungsbezirk Darmstadt	74.9	1 770	335 397	3 104	338 501
4		Regierungsbezirk Darmstadt	75	472	167 628	684	168 312
4		Regierungsbezirk Darmstadt	75.00.1	424	149 986	384	150 371
4		Regierungsbezirk Darmstadt	75.00.9	48	17 641	300	17 941
4		Regierungsbezirk Darmstadt	N	12 295	18 607 258	211 149	18 818 407
4		Regierungsbezirk Darmstadt	77	1 189	3 483 278	127 414	3 610 693
4		Regierungsbezirk Darmstadt	77.1	351	2 450 518	72 511	2 523 030
4		Regierungsbezirk Darmstadt	77.11	269	2 294 768	37 310	2 332 078
4		Regierungsbezirk Darmstadt	77.12	82	155 750	35 202	190 952
4		Regierungsbezirk Darmstadt	77.2	194	318 058	9 693	327 752
4		Regierungsbezirk Darmstadt	77.21	26	6 603	1 059	7 662
4		Regierungsbezirk Darmstadt	77.22	7	1 901	55	1 956
4		Regierungsbezirk Darmstadt	77.29	161	309 555	8 580	318 134
4		Regierungsbezirk Darmstadt	77.3	623	700 395	45 155	745 549
4		Regierungsbezirk Darmstadt	77.31	28	13 639	20	13 658
4		Regierungsbezirk Darmstadt	77.32	152	182 126	26 611	208 736
4		Regierungsbezirk Darmstadt	77.33	33	183 068	502	183 570
4		Regierungsbezirk Darmstadt	77.34	20	5 147	290	5 438
4		Regierungsbezirk Darmstadt	77.35	37	53 509	137	53 646
4		Regierungsbezirk Darmstadt	77.39	353	262 906	17 596	280 502
4		Regierungsbezirk Darmstadt	77.4	21	14 307	55	14 362
4		Regierungsbezirk Darmstadt	78	685	4 191 243	3 389	4 194 632
4		Regierungsbezirk Darmstadt	78.1	417	768 068	1 648	769 716
4		Regierungsbezirk Darmstadt	78.2	182	3 302 311	462	3 302 773
4		Regierungsbezirk Darmstadt	78.3	86	120 864	1 279	122 144
4		Regierungsbezirk Darmstadt	79	731	621 371	2 030	623 400
4		Regierungsbezirk Darmstadt	79.1	662	571 982	1 958	573 940
4		Regierungsbezirk Darmstadt	79.11	457	351 108	304	351 412
4		Regierungsbezirk Darmstadt	79.12	205	220 874	1 654	222 528
4		Regierungsbezirk Darmstadt	79.9	69	49 389	72	49 461
4		Regierungsbezirk Darmstadt	80	405	830 998	1 571	832 569
4		Regierungsbezirk Darmstadt	80.1	295	731 515	1 011	732 525
4		Regierungsbezirk Darmstadt	80.2	55	85 500	532	86 032
4		Regierungsbezirk Darmstadt	80.3	55	13 983	29	14 012
4		Regierungsbezirk Darmstadt	81	6 399	4 722 838	21 016	4 743 854

6. Umsatzsteuerpflichtige und steuerbarer Umsatz 2019 in den kreisfreien Städten, Landkreisen und Regierungsbezirken nach wirtschaftlicher Gliederung

Regierungsbezirk	Kreisfreie Städte / Landkreise	Name	WZ 2008	Steuerpflichtige	Steuerbarer Umsatz		
					Lieferungen und Leistungen	innergemein-schaftliche Erwerbe	Insgesamt
					1 000 Euro		
				Anzahl			
4		Regierungsbezirk Darmstadt	81.1	2 389	2 071 190	8 000	2 079 191
4		Regierungsbezirk Darmstadt	81.2	2 231	1 877 042	8 040	1 885 082
4		Regierungsbezirk Darmstadt	81.21	1 482	1 514 780	2 060	1 516 841
4		Regierungsbezirk Darmstadt	81.22	374	189 984	1 113	191 098
4		Regierungsbezirk Darmstadt	81.22.1	254	52 348	7	52 355
4		Regierungsbezirk Darmstadt	81.22.9	120	137 637	1 106	138 743
4		Regierungsbezirk Darmstadt	81.29	375	172 278	4 866	177 144
4		Regierungsbezirk Darmstadt	81.29.1	73	83 283	4 731	88 013
4		Regierungsbezirk Darmstadt	81.29.2	56	24 704	87	24 791
4		Regierungsbezirk Darmstadt	81.29.9	246	64 291	48	64 339
4		Regierungsbezirk Darmstadt	81.3	1 779	774 606	4 975	779 581
4		Regierungsbezirk Darmstadt	81.30.1	1 573	726 762	3 148	729 910
4		Regierungsbezirk Darmstadt	81.30.9	206	47 844	1 827	49 671
4		Regierungsbezirk Darmstadt	82	2 886	4 757 529	55 729	4 813 258
4		Regierungsbezirk Darmstadt	82.1	985	116 753	1 482	118 234
4		Regierungsbezirk Darmstadt	82.11	624	70 496	813	71 310
4		Regierungsbezirk Darmstadt	82.19	361	46 257	668	46 925
4		Regierungsbezirk Darmstadt	82.2	48	133 688	188	133 876
4		Regierungsbezirk Darmstadt	82.3	602	707 093	3 579	710 673
4		Regierungsbezirk Darmstadt	82.9	1 251	3 799 996	50 480	3 850 476
4		Regierungsbezirk Darmstadt	82.91	82	455 149	19	455 168
4		Regierungsbezirk Darmstadt	82.91.1	59	165 404	9	165 414
4		Regierungsbezirk Darmstadt	82.91.2	23	289 744	10	289 754
4		Regierungsbezirk Darmstadt	82.92	69	458 366	35 090	493 456
4		Regierungsbezirk Darmstadt	82.99	1 100	2 886 482	15 371	2 901 852
4		Regierungsbezirk Darmstadt	82.99.1
4		Regierungsbezirk Darmstadt	82.99.9
4		Regierungsbezirk Darmstadt	O	—	—	—	—
4		Regierungsbezirk Darmstadt	P	3 007	903 215	14 744	917 959
4		Regierungsbezirk Darmstadt	85	3 007	903 215	14 744	917 959
4		Regierungsbezirk Darmstadt	85.1
4		Regierungsbezirk Darmstadt	85.2	—	—	—	—
4		Regierungsbezirk Darmstadt	85.3	149	102 460	460	102 921
4		Regierungsbezirk Darmstadt	85.31	21	26 955	446	27 401
4		Regierungsbezirk Darmstadt	85.32	128	75 505	15	75 520
4		Regierungsbezirk Darmstadt	85.4	150	151 385	3 434	154 819
4		Regierungsbezirk Darmstadt	85.41	126	12 273	53	12 326
4		Regierungsbezirk Darmstadt	85.42	24	139 112	3 381	142 493
4		Regierungsbezirk Darmstadt	85.42.1
4		Regierungsbezirk Darmstadt	85.42.2
4		Regierungsbezirk Darmstadt	85.42.3	—	—	—	—
4		Regierungsbezirk Darmstadt	85.42.4
4		Regierungsbezirk Darmstadt	85.5	2 689	643 749	10 849	654 599
4		Regierungsbezirk Darmstadt	85.51	843	78 152	699	78 852
4		Regierungsbezirk Darmstadt	85.52	174	24 933	277	25 209
4		Regierungsbezirk Darmstadt	85.53	479	112 851	2 589	115 440
4		Regierungsbezirk Darmstadt	85.59	1 193	427 814	7 284	435 098
4		Regierungsbezirk Darmstadt	85.59.1	34	42 677	9	42 686
4		Regierungsbezirk Darmstadt	85.59.2	667	263 248	5 699	268 947
4		Regierungsbezirk Darmstadt	85.59.9	492	121 889	1 576	123 464
4		Regierungsbezirk Darmstadt	85.6
4		Regierungsbezirk Darmstadt	Q	3 112	5 841 034	19 803	5 860 837
4		Regierungsbezirk Darmstadt	86	2 709	4 883 358	18 136	4 901 495
4		Regierungsbezirk Darmstadt	86.1	59	3 042 630	11 216	3 053 845

6. Umsatzsteuerpflichtige und steuerbarer Umsatz 2019 in den kreisfreien Städten, Landkreisen und Regierungsbezirken nach wirtschaftlicher Gliederung

Regierungsbezirk	Kreisfreie Städte / Landkreise	Name	WZ 2008	Steuerpflichtige	Steuerbarer Umsatz		
					Lieferungen und Leistungen	innergemeinschaftliche Erwerbe	Insgesamt
					1 000 Euro		
				Anzahl			
4		Regierungsbezirk Darmstadt	86.10.1	41	2 343 161	8 943	2 352 104
4		Regierungsbezirk Darmstadt	86.10.2
4		Regierungsbezirk Darmstadt	86.10.3
4		Regierungsbezirk Darmstadt	86.2	1 174	1 347 122	3 234	1 350 355
4		Regierungsbezirk Darmstadt	86.21	262	87 832	248	88 080
4		Regierungsbezirk Darmstadt	86.22	326	869 697	1 094	870 791
4		Regierungsbezirk Darmstadt	86.23	586	389 593	1 891	391 484
4		Regierungsbezirk Darmstadt	86.9	1 476	493 607	3 687	497 294
4		Regierungsbezirk Darmstadt	86.90.1	235	28 858	10	28 868
4		Regierungsbezirk Darmstadt	86.90.2	413	68 062	23	68 085
4		Regierungsbezirk Darmstadt	86.90.3	89	13 090	56	13 146
4		Regierungsbezirk Darmstadt	86.90.9	739	383 598	3 597	387 195
4		Regierungsbezirk Darmstadt	87	61	299 581	1 111	300 693
4		Regierungsbezirk Darmstadt	87.1	27	141 267	670	141 937
4		Regierungsbezirk Darmstadt	87.2
4		Regierungsbezirk Darmstadt	87.3	23	142 289	274	142 563
4		Regierungsbezirk Darmstadt	87.9
4		Regierungsbezirk Darmstadt	88	342	658 094	556	658 649
4		Regierungsbezirk Darmstadt	88.1	117	125 480	102	125 582
4		Regierungsbezirk Darmstadt	88.10.1	85	96 403	63	96 466
4		Regierungsbezirk Darmstadt	88.10.2	32	29 078	39	29 116
4		Regierungsbezirk Darmstadt	88.9	225	532 614	454	533 067
4		Regierungsbezirk Darmstadt	88.91
4		Regierungsbezirk Darmstadt	88.99
4		Regierungsbezirk Darmstadt	R	5 146	4 441 887	20 299	4 462 186
4		Regierungsbezirk Darmstadt	90	2 703	621 330	3 008	624 338
4		Regierungsbezirk Darmstadt	90.01	625	59 526	233	59 759
4		Regierungsbezirk Darmstadt	90.01.1
4		Regierungsbezirk Darmstadt	90.01.2	55	4 906	19	4 925
4		Regierungsbezirk Darmstadt	90.01.3
4		Regierungsbezirk Darmstadt	90.01.4	519	50 817	189	51 006
4		Regierungsbezirk Darmstadt	90.02	142	85 911	1 923	87 834
4		Regierungsbezirk Darmstadt	90.03	1 856	139 184	240	139 424
4		Regierungsbezirk Darmstadt	90.03.1	150	14 601	86	14 688
4		Regierungsbezirk Darmstadt	90.03.2	420	31 255	14	31 269
4		Regierungsbezirk Darmstadt	90.03.3	397	28 976	97	29 073
4		Regierungsbezirk Darmstadt	90.03.4	47	5 893	5	5 898
4		Regierungsbezirk Darmstadt	90.03.5	842	58 459	38	58 497
4		Regierungsbezirk Darmstadt	90.04	80	336 709	612	337 321
4		Regierungsbezirk Darmstadt	90.04.1	56	293 583	378	293 962
4		Regierungsbezirk Darmstadt	90.04.2
4		Regierungsbezirk Darmstadt	90.04.3
4		Regierungsbezirk Darmstadt	91	34	24 211	556	24 767
4		Regierungsbezirk Darmstadt	91.01
4		Regierungsbezirk Darmstadt	91.02	14	20 114	214	20 328
4		Regierungsbezirk Darmstadt	91.03	6	763	—	763
4		Regierungsbezirk Darmstadt	91.04
4		Regierungsbezirk Darmstadt	92	475	1 050 545	1 469	1 052 014
4		Regierungsbezirk Darmstadt	92.00.1	373	222 464	445	222 909
4		Regierungsbezirk Darmstadt	92.00.2
4		Regierungsbezirk Darmstadt	92.00.3
4		Regierungsbezirk Darmstadt	93	1 934	2 745 801	15 266	2 761 066
4		Regierungsbezirk Darmstadt	93.1	1 386	2 553 288	11 946	2 565 234
4		Regierungsbezirk Darmstadt	93.11	244	162 367	1 250	163 617

6. Umsatzsteuerpflichtige und steuerbarer Umsatz 2019 in den kreisfreien Städten, Landkreisen und Regierungsbezirken nach wirtschaftlicher Gliederung

Regierungsbezirk	Kreisfreie Städte / Landkreise	Name	WZ 2008	Steuerpflichtige	Steuerbarer Umsatz		
					Lieferungen und Leistungen	innergemein-schaftliche Erwerbe	Insgesamt
4		Regierungsbezirk Darmstadt	93.12	632	1 929 616	5 383	1 934 999
4		Regierungsbezirk Darmstadt	93.13	299	291 830	487	292 316
4		Regierungsbezirk Darmstadt	93.19	211	169 475	4 827	174 302
4		Regierungsbezirk Darmstadt	93.2	548	192 513	3 319	195 832
4		Regierungsbezirk Darmstadt	93.21	118	37 029	885	37 914
4		Regierungsbezirk Darmstadt	93.29	430	155 484	2 435	157 918
4		Regierungsbezirk Darmstadt	S	9 790	2 702 257	37 311	2 739 568
4		Regierungsbezirk Darmstadt	94	753	1 138 812	5 946	1 144 758
4		Regierungsbezirk Darmstadt	94.1	156	525 866	174	526 041
4		Regierungsbezirk Darmstadt	94.11	103	429 191	167	429 358
4		Regierungsbezirk Darmstadt	94.12	53	96 675	7	96 683
4		Regierungsbezirk Darmstadt	94.2	5	131 857	225	132 082
4		Regierungsbezirk Darmstadt	94.9	592	481 089	5 546	486 635
4		Regierungsbezirk Darmstadt	94.91	38	53 527	.	.
4		Regierungsbezirk Darmstadt	94.92	16	806	.	.
4		Regierungsbezirk Darmstadt	94.99	538	426 756	5 470	432 226
4		Regierungsbezirk Darmstadt	94.99.1	262	192 942	1 156	194 097
4		Regierungsbezirk Darmstadt	94.99.2	60	31 616	1	31 617
4		Regierungsbezirk Darmstadt	94.99.3	38	27 165	85	27 250
4		Regierungsbezirk Darmstadt	94.99.4	4	3 029	—	3 029
4		Regierungsbezirk Darmstadt	94.99.9	174	172 004	4 227	176 232
4		Regierungsbezirk Darmstadt	95	694	144 406	2 934	147 341
4		Regierungsbezirk Darmstadt	95.1	81	24 033	282	24 314
4		Regierungsbezirk Darmstadt	95.11	63	15 263	238	15 501
4		Regierungsbezirk Darmstadt	95.12	18	8 769	44	8 814
4		Regierungsbezirk Darmstadt	95.2	613	120 374	2 652	123 026
4		Regierungsbezirk Darmstadt	95.21	20	3 501	17	3 518
4		Regierungsbezirk Darmstadt	95.22	48	21 928	240	22 168
4		Regierungsbezirk Darmstadt	95.23	71	5 988	350	6 339
4		Regierungsbezirk Darmstadt	95.24	63	20 253	139	20 392
4		Regierungsbezirk Darmstadt	95.25	30	3 949	41	3 990
4		Regierungsbezirk Darmstadt	95.29	381	64 753	1 865	66 618
4		Regierungsbezirk Darmstadt	96	8 343	1 419 039	28 431	1 447 470
4		Regierungsbezirk Darmstadt	96.01	284	540 103	20 497	560 601
4		Regierungsbezirk Darmstadt	96.02	4 145	431 295	3 496	434 791
4		Regierungsbezirk Darmstadt	96.02.1	2 806	319 346	1 741	321 087
4		Regierungsbezirk Darmstadt	96.02.2	1 339	111 949	1 755	113 704
4		Regierungsbezirk Darmstadt	96.03	253	118 857	347	119 204
4		Regierungsbezirk Darmstadt	96.03.1	247	113 905	.	.
4		Regierungsbezirk Darmstadt	96.03.2	6	4 952	.	.
4		Regierungsbezirk Darmstadt	96.04	146	47 854	651	48 504
4		Regierungsbezirk Darmstadt	96.09	3 515	280 930	3 440	284 370
5	31 Gießen	A - S	A - S	9 699	12 488 770	1 101 051	13 589 821
5	31 Gießen	A	A	210	51 403	491	51 894
5	31 Gießen	01	01	189	42 420	334	42 753
5	31 Gießen	01.1	01.1	18	8 637	108	8 744
5	31 Gießen	01.11	01.11	12	5 999	108	6 107
5	31 Gießen	01.12	01.12	—	—	—	—
5	31 Gießen	01.13	01.13
5	31 Gießen	01.13.1	01.13.1
5	31 Gießen	01.13.2	01.13.2	—	—	—	—
5	31 Gießen	01.14	01.14	—	—	—	—
5	31 Gießen	01.15	01.15	—	—	—	—
5	31 Gießen	01.16	01.16	—	—	—	—

6. Umsatzsteuerpflichtige und steuerbarer Umsatz 2019 in den kreisfreien Städten, Landkreisen und Regierungsbezirken nach wirtschaftlicher Gliederung

Regierungsbezirk	Kreisfreie Städte / Landkreise	Name	WZ 2008	Steuerpflichtige	Steuerbarer Umsatz		
					Lieferungen und Leistungen	innergemeinschaftliche Erwerbe	Insgesamt
				Anzahl			
5	31	Gießen	01.19	•	•	•	•
5	31	Gießen	01.19.1	•	•	•	•
5	31	Gießen	01.19.2	—	—	—	—
5	31	Gießen	01.19.9	—	—	—	—
5	31	Gießen	01.2	•	•	•	•
5	31	Gießen	01.21	—	—	—	—
5	31	Gießen	01.22	—	—	—	—
5	31	Gießen	01.23	—	—	—	—
5	31	Gießen	01.24	•	•	•	•
5	31	Gießen	01.25	—	—	—	—
5	31	Gießen	01.25.1	—	—	—	—
5	31	Gießen	01.25.9	—	—	—	—
5	31	Gießen	01.26	—	—	—	—
5	31	Gießen	01.27	—	—	—	—
5	31	Gießen	01.28	—	—	—	—
5	31	Gießen	01.29	—	—	—	—
5	31	Gießen	01.3	11	4 643	135	4 778
5	31	Gießen	01.30.1	6	815	9	824
5	31	Gießen	01.30.2	5	3 828	126	3 954
5	31	Gießen	01.4	•	•	•	•
5	31	Gießen	01.41	•	•	•	•
5	31	Gießen	01.42	•	•	•	•
5	31	Gießen	01.43	9	861	—	861
5	31	Gießen	01.44	—	—	—	—
5	31	Gießen	01.45	•	•	•	•
5	31	Gießen	01.46	—	—	—	—
5	31	Gießen	01.47	•	•	•	•
5	31	Gießen	01.49	•	•	•	•
5	31	Gießen	01.5	114	19 661	31	19 693
5	31	Gießen	01.6	28	5 790	34	5 824
5	31	Gießen	01.61	12	3 714	19	3 733
5	31	Gießen	01.62	•	•	•	•
5	31	Gießen	01.63	—	—	—	—
5	31	Gießen	01.64	•	•	•	•
5	31	Gießen	01.7	—	—	—	—
5	31	Gießen	02	•	•	•	•
5	31	Gießen	02.1	5	4 295	155	4 449
5	31	Gießen	02.2	•	•	•	•
5	31	Gießen	02.3	—	—	—	—
5	31	Gießen	02.4	12	3 178	•	•
5	31	Gießen	03	•	•	•	•
5	31	Gießen	03.1	—	—	—	—
5	31	Gießen	03.11	—	—	—	—
5	31	Gießen	03.12	—	—	—	—
5	31	Gießen	03.2	•	•	•	•
5	31	Gießen	03.21	—	—	—	—
5	31	Gießen	03.22	•	•	•	•
5	31	Gießen	B	10	7 530	•	•
5	31	Gießen	05	—	—	—	—
5	31	Gießen	05.1	—	—	—	—
5	31	Gießen	05.2	—	—	—	—
5	31	Gießen	06	—	—	—	—
5	31	Gießen	06.1	—	—	—	—
5	31	Gießen	06.2	—	—	—	—

6. Umsatzsteuerpflichtige und steuerbarer Umsatz 2019 in den kreisfreien Städten, Landkreisen und Regierungsbezirken nach wirtschaftlicher Gliederung

Regierungsbezirk	Kreisfreie Städte / Landkreise	Name	WZ 2008	Steuerpflichtige	Steuerbarer Umsatz		
					Lieferungen und Leistungen	innergemein-schaftliche Erwerbe	Insgesamt
				Anzahl	1 000 Euro		
5	31	Gießen	07	—	—	—	—
5	31	Gießen	07.1	—	—	—	—
5	31	Gießen	07.2	—	—	—	—
5	31	Gießen	07.21	—	—	—	—
5	31	Gießen	07.29	—	—	—	—
5	31	Gießen	08	10	7 530	•	•
5	31	Gießen	08.1	10	7 530	•	•
5	31	Gießen	08.11	•	•	•	•
5	31	Gießen	08.12	•	•	•	•
5	31	Gießen	08.9	—	—	—	—
5	31	Gießen	08.91	—	—	—	—
5	31	Gießen	08.92	—	—	—	—
5	31	Gießen	08.93	—	—	—	—
5	31	Gießen	08.99	—	—	—	—
5	31	Gießen	09	—	—	—	—
5	31	Gießen	09.1	—	—	—	—
5	31	Gießen	09.9	—	—	—	—
5	31	Gießen	C	665	2 213 185	181 279	2 394 464
5	31	Gießen	10	76	92 243	2 947	95 190
5	31	Gießen	10.1	37	43 357	2 830	46 187
5	31	Gießen	10.11	•	•	•	•
5	31	Gießen	10.12	—	—	—	—
5	31	Gießen	10.13	•	•	•	•
5	31	Gießen	10.2	•	•	•	•
5	31	Gießen	10.3	•	•	•	•
5	31	Gießen	10.31	—	—	—	—
5	31	Gießen	10.32	•	•	•	•
5	31	Gießen	10.39	—	—	—	—
5	31	Gießen	10.4	—	—	—	—
5	31	Gießen	10.41	—	—	—	—
5	31	Gießen	10.42	—	—	—	—
5	31	Gießen	10.5	•	•	•	•
5	31	Gießen	10.51	•	•	•	•
5	31	Gießen	10.52	•	•	•	•
5	31	Gießen	10.6	—	—	—	—
5	31	Gießen	10.61	—	—	—	—
5	31	Gießen	10.62	—	—	—	—
5	31	Gießen	10.7	26	43 715	112	43 827
5	31	Gießen	10.71	•	•	•	•
5	31	Gießen	10.72	•	•	•	•
5	31	Gießen	10.73	—	—	—	—
5	31	Gießen	10.8	6	2 754	•	•
5	31	Gießen	10.81	—	—	—	—
5	31	Gießen	10.82	—	—	—	—
5	31	Gießen	10.83	•	•	•	•
5	31	Gießen	10.84	—	—	—	—
5	31	Gießen	10.85	•	•	•	•
5	31	Gießen	10.86	•	•	•	•
5	31	Gießen	10.89	•	•	•	•
5	31	Gießen	10.9	3	1 077	3	1 080
5	31	Gießen	10.91	•	•	•	•
5	31	Gießen	10.92	•	•	•	•
5	31	Gießen	11	5	560	29	589
5	31	Gießen	11.01	•	•	•	•

6. Umsatzsteuerpflichtige und steuerbarer Umsatz 2019 in den kreisfreien Städten, Landkreisen und Regierungsbezirken nach wirtschaftlicher Gliederung

Regierungsbezirk	Kreisfreie Städte / Landkreise	Name	WZ 2008	Steuerpflichtige	Steuerbarer Umsatz		
					Lieferungen und Leistungen	innergemeinschaftliche Erwerbe	Insgesamt
				Anzahl	1 000 Euro		
5	31	Gießen	11.02	—	—	—	—
5	31	Gießen	11.03	•	•	•	•
5	31	Gießen	11.04	—	—	—	—
5	31	Gießen	11.05	•	•	•	•
5	31	Gießen	11.06	—	—	—	—
5	31	Gießen	11.07	—	—	—	—
5	31	Gießen	12	•	•	•	•
5	31	Gießen	13	10	4 213	106	4 319
5	31	Gießen	13.1	•	•	•	•
5	31	Gießen	13.2	—	—	—	—
5	31	Gießen	13.3	•	•	•	•
5	31	Gießen	13.9	•	•	•	•
5	31	Gießen	13.91	—	—	—	—
5	31	Gießen	13.92	•	•	•	•
5	31	Gießen	13.93	—	—	—	—
5	31	Gießen	13.94	—	—	—	—
5	31	Gießen	13.95	—	—	—	—
5	31	Gießen	13.96	•	•	•	•
5	31	Gießen	13.99	•	•	•	•
5	31	Gießen	14	9	2 832	345	3 177
5	31	Gießen	14.1	•	•	•	•
5	31	Gießen	14.11	—	—	—	—
5	31	Gießen	14.12	•	•	•	•
5	31	Gießen	14.13	4	239	6	245
5	31	Gießen	14.14	•	•	•	•
5	31	Gießen	14.19	•	•	•	•
5	31	Gießen	14.2	•	•	•	•
5	31	Gießen	14.3	•	•	•	•
5	31	Gießen	14.31	—	—	—	—
5	31	Gießen	14.39	•	•	•	•
5	31	Gießen	15	•	•	•	•
5	31	Gießen	15.1	•	•	•	•
5	31	Gießen	15.11	—	—	—	—
5	31	Gießen	15.12	•	•	•	•
5	31	Gießen	15.2	—	—	—	—
5	31	Gießen	16	49	32 018	1 418	33 436
5	31	Gießen	16.1	8	3 002	6	3 008
5	31	Gießen	16.2	41	29 017	1 412	30 428
5	31	Gießen	16.21	•	•	•	•
5	31	Gießen	16.22	—	—	—	—
5	31	Gießen	16.23	29	8 313	18	8 331
5	31	Gießen	16.24	•	•	•	•
5	31	Gießen	16.29	8	591	1	591
5	31	Gießen	17	8	45 204	5 887	51 091
5	31	Gießen	17.1	•	•	•	•
5	31	Gießen	17.11	—	—	—	—
5	31	Gießen	17.12	•	•	•	•
5	31	Gießen	17.2	•	•	•	•
5	31	Gießen	17.21	•	•	•	•
5	31	Gießen	17.22	—	—	—	—
5	31	Gießen	17.23	—	—	—	—
5	31	Gießen	17.24	—	—	—	—
5	31	Gießen	17.29	•	•	•	•
5	31	Gießen	18	37	22 939	2 267	25 206

6. Umsatzsteuerpflichtige und steuerbarer Umsatz 2019 in den kreisfreien Städten, Landkreisen und Regierungsbezirken nach wirtschaftlicher Gliederung

Regierungsbezirk	Kreisfreie Städte / Landkreise	Name	WZ 2008	Steuerpflichtige	Steuerbarer Umsatz		
					Lieferungen und Leistungen	innergemeinschaftliche Erwerbe	Insgesamt
				Anzahl			
5	31	Gießen	18.1	•	•	•	•
5	31	Gießen	18.11	•	•	•	•
5	31	Gießen	18.12	21	20 086	2 186	22 272
5	31	Gießen	18.13	11	942	5	947
5	31	Gießen	18.14	•	•	•	•
5	31	Gießen	18.2	•	•	•	•
5	31	Gießen	19	—	—	—	—
5	31	Gießen	19.1	—	—	—	—
5	31	Gießen	19.2	—	—	—	—
5	31	Gießen	20	10	12 646	56	12 703
5	31	Gießen	20.1	•	•	•	•
5	31	Gießen	20.11	•	•	•	•
5	31	Gießen	20.12	—	—	—	—
5	31	Gießen	20.13	—	—	—	—
5	31	Gießen	20.14	—	—	—	—
5	31	Gießen	20.15	—	—	—	—
5	31	Gießen	20.16	—	—	—	—
5	31	Gießen	20.17	—	—	—	—
5	31	Gießen	20.2	—	—	—	—
5	31	Gießen	20.3	•	•	•	•
5	31	Gießen	20.4	•	•	•	•
5	31	Gießen	20.41	5	2 897	36	2 933
5	31	Gießen	20.42	•	•	•	•
5	31	Gießen	20.5	•	•	•	•
5	31	Gießen	20.51	—	—	—	—
5	31	Gießen	20.52	—	—	—	—
5	31	Gießen	20.53	—	—	—	—
5	31	Gießen	20.59	•	•	•	•
5	31	Gießen	20.6	—	—	—	—
5	31	Gießen	21	6	48 764	2 700	51 464
5	31	Gießen	21.1	—	—	—	—
5	31	Gießen	21.2	6	48 764	2 700	51 464
5	31	Gießen	22	21	91 761	18 820	110 581
5	31	Gießen	22.1	•	•	•	•
5	31	Gießen	22.11	•	•	•	•
5	31	Gießen	22.19	•	•	•	•
5	31	Gießen	22.2	•	•	•	•
5	31	Gießen	22.21	5	39 930	15 496	55 426
5	31	Gießen	22.22	—	—	—	—
5	31	Gießen	22.23	6	6 801	1 274	8 076
5	31	Gießen	22.29	•	•	•	•
5	31	Gießen	23	32	115 679	6 229	121 908
5	31	Gießen	23.1	5	14 329	827	15 156
5	31	Gießen	23.11	•	•	•	•
5	31	Gießen	23.12	•	•	•	•
5	31	Gießen	23.13	—	—	—	—
5	31	Gießen	23.14	—	—	—	—
5	31	Gießen	23.19	•	•	•	•
5	31	Gießen	23.2	—	—	—	—
5	31	Gießen	23.3	•	•	•	•
5	31	Gießen	23.31	•	•	•	•
5	31	Gießen	23.32	•	•	•	•
5	31	Gießen	23.4	—	—	—	—
5	31	Gießen	23.41	—	—	—	—

6. Umsatzsteuerpflichtige und steuerbarer Umsatz 2019 in den kreisfreien Städten, Landkreisen und Regierungsbezirken nach wirtschaftlicher Gliederung

Regierungsbezirk	Kreisfreie Städte / Landkreise	Name	WZ 2008	Steuerpflichtige	Steuerbarer Umsatz		
					Lieferungen und Leistungen	innergemeinschaftliche Erwerbe	Insgesamt
				Anzahl			
5	31	Gießen	23.42	—	—	—	—
5	31	Gießen	23.43	—	—	—	—
5	31	Gießen	23.44	—	—	—	—
5	31	Gießen	23.49	—	—	—	—
5	31	Gießen	23.5	—	—	—	—
5	31	Gießen	23.51	—	—	—	—
5	31	Gießen	23.52	—	—	—	—
5	31	Gießen	23.6	8	77 170	554	77 724
5	31	Gießen	23.61	•	•	•	•
5	31	Gießen	23.62	—	—	—	—
5	31	Gießen	23.63	—	—	—	—
5	31	Gießen	23.64	—	—	—	—
5	31	Gießen	23.65	—	—	—	—
5	31	Gießen	23.69	•	•	•	•
5	31	Gießen	23.7	14	5 037	51	5 088
5	31	Gießen	23.9	•	•	•	•
5	31	Gießen	23.91	—	—	—	—
5	31	Gießen	23.99	•	•	•	•
5	31	Gießen	24	8	9 862	127	9 989
5	31	Gießen	24.1	•	•	•	•
5	31	Gießen	24.2	—	—	—	—
5	31	Gießen	24.3	•	•	•	•
5	31	Gießen	24.31	•	•	•	•
5	31	Gießen	24.32	—	—	—	—
5	31	Gießen	24.33	—	—	—	—
5	31	Gießen	24.34	—	—	—	—
5	31	Gießen	24.4	•	•	•	•
5	31	Gießen	24.41	•	•	•	•
5	31	Gießen	24.42	—	—	—	—
5	31	Gießen	24.43	—	—	—	—
5	31	Gießen	24.44	—	—	—	—
5	31	Gießen	24.45	•	•	•	•
5	31	Gießen	24.46	—	—	—	—
5	31	Gießen	24.5	•	•	•	•
5	31	Gießen	24.51	•	•	•	•
5	31	Gießen	24.52	—	—	—	—
5	31	Gießen	24.53	—	—	—	—
5	31	Gießen	24.54	—	—	—	—
5	31	Gießen	25	106	683 870	58 592	742 462
5	31	Gießen	25.1	23	88 355	14 398	102 754
5	31	Gießen	25.11	•	•	•	•
5	31	Gießen	25.12	•	•	•	•
5	31	Gießen	25.2	•	•	•	•
5	31	Gießen	25.21	—	—	—	—
5	31	Gießen	25.29	•	•	•	•
5	31	Gießen	25.3	—	—	—	—
5	31	Gießen	25.4	•	•	•	•
5	31	Gießen	25.5	•	•	•	•
5	31	Gießen	25.6	61	73 995	1 263	75 258
5	31	Gießen	25.61	9	24 269	595	24 864
5	31	Gießen	25.62	52	49 726	668	50 394
5	31	Gießen	25.7	•	•	•	•
5	31	Gießen	25.71	—	—	—	—
5	31	Gießen	25.72	•	•	•	•

6. Umsatzsteuerpflichtige und steuerbarer Umsatz 2019 in den kreisfreien Städten, Landkreisen und Regierungsbezirken nach wirtschaftlicher Gliederung

Regierungsbezirk	Kreisfreie Städte / Landkreise	Name	WZ 2008	Steuerpflichtige	Steuerbarer Umsatz		
					Lieferungen und Leistungen	innergemeinschaftliche Erwerbe	Insgesamt
5	31	Gießen	25.73	4	4 112	155	4 266
5	31	Gießen	25.73.1
5	31	Gießen	25.73.2	—	—	—	—
5	31	Gießen	25.73.3
5	31	Gießen	25.73.4	—	—	—	—
5	31	Gießen	25.73.5
5	31	Gießen	25.9	10	496 029	42 602	538 631
5	31	Gießen	25.91	—	—	—	—
5	31	Gießen	25.92	—	—	—	—
5	31	Gießen	25.93
5	31	Gießen	25.94
5	31	Gießen	25.99	7	11 626	1 550	13 176
5	31	Gießen	26	53	302 998	30 898	333 895
5	31	Gießen	26.1	7	13 114	48	13 162
5	31	Gießen	26.11
5	31	Gießen	26.11.1
5	31	Gießen	26.11.9
5	31	Gießen	26.12
5	31	Gießen	26.2	17	23 109	4 037	27 146
5	31	Gießen	26.3
5	31	Gießen	26.4	—	—	—	—
5	31	Gießen	26.5	16	125 614	16 782	142 396
5	31	Gießen	26.51	16	125 614	16 782	142 396
5	31	Gießen	26.51.1	16	125 614	16 782	142 396
5	31	Gießen	26.51.2	—	—	—	—
5	31	Gießen	26.51.3	—	—	—	—
5	31	Gießen	26.52	—	—	—	—
5	31	Gießen	26.6
5	31	Gießen	26.7	7	140 368	10 028	150 396
5	31	Gießen	26.8	—	—	—	—
5	31	Gießen	27	30	212 594	19 306	231 900
5	31	Gießen	27.1	10	85 212	1 869	87 081
5	31	Gießen	27.11	5	51 745	1 230	52 976
5	31	Gießen	27.12	5	33 467	639	34 105
5	31	Gießen	27.2
5	31	Gießen	27.3	6	2 571	4	2 576
5	31	Gießen	27.31	—	—	—	—
5	31	Gießen	27.32
5	31	Gießen	27.33
5	31	Gießen	27.4	—	—	—	—
5	31	Gießen	27.5
5	31	Gießen	27.51
5	31	Gießen	27.52	—	—	—	—
5	31	Gießen	27.9	9	119 099	17 260	136 360
5	31	Gießen	28	77	407 696	27 270	434 966
5	31	Gießen	28.1	11	32 495	1 524	34 019
5	31	Gießen	28.11	—	—	—	—
5	31	Gießen	28.12	4	9 107	195	9 302
5	31	Gießen	28.13
5	31	Gießen	28.14
5	31	Gießen	28.15
5	31	Gießen	28.2	37	204 040	12 908	216 948
5	31	Gießen	28.21
5	31	Gießen	28.21.1	—	—	—	—

6. Umsatzsteuerpflichtige und steuerbarer Umsatz 2019 in den kreisfreien Städten, Landkreisen und Regierungsbezirken nach wirtschaftlicher Gliederung

Regierungsbezirk	Kreisfreie Städte / Landkreise	Name	WZ 2008	Steuerpflichtige	Steuerbarer Umsatz		
					Lieferungen und Leistungen	innergemeinschaftliche Erwerbe	Insgesamt
				Anzahl			
5	31	Gießen	28.21.9	•	•	•	•
5	31	Gießen	28.22	•	•	•	•
5	31	Gießen	28.23	•	•	•	•
5	31	Gießen	28.24	•	•	•	•
5	31	Gießen	28.25	11	33 249	1 986	35 235
5	31	Gießen	28.29	19	111 608	2 370	113 979
5	31	Gießen	28.3	•	•	•	•
5	31	Gießen	28.4	•	•	•	•
5	31	Gießen	28.41	•	•	•	•
5	31	Gießen	28.49	4	17 850	74	17 924
5	31	Gießen	28.9	20	146 044	12 604	158 648
5	31	Gießen	28.91	—	—	—	—
5	31	Gießen	28.92	•	•	•	•
5	31	Gießen	28.92.1	—	—	—	—
5	31	Gießen	28.92.2	•	•	•	•
5	31	Gießen	28.93	3	925	11	936
5	31	Gießen	28.94	—	—	—	—
5	31	Gießen	28.95	—	—	—	—
5	31	Gießen	28.96	•	•	•	•
5	31	Gießen	28.99	14	141 659	12 448	154 107
5	31	Gießen	29	5	8 725	2 304	11 028
5	31	Gießen	29.1	—	—	—	—
5	31	Gießen	29.10.1	—	—	—	—
5	31	Gießen	29.10.2	—	—	—	—
5	31	Gießen	29.2	•	•	•	•
5	31	Gießen	29.3	•	•	•	•
5	31	Gießen	29.31	—	—	—	—
5	31	Gießen	29.32	•	•	•	•
5	31	Gießen	30	4	393	6	399
5	31	Gießen	30.1	•	•	•	•
5	31	Gießen	30.11	•	•	•	•
5	31	Gießen	30.12	—	—	—	—
5	31	Gießen	30.2	—	—	—	—
5	31	Gießen	30.20.1	—	—	—	—
5	31	Gießen	30.20.2	—	—	—	—
5	31	Gießen	30.3	•	•	•	•
5	31	Gießen	30.4	—	—	—	—
5	31	Gießen	30.9	•	•	•	•
5	31	Gießen	30.91	—	—	—	—
5	31	Gießen	30.92	•	•	•	•
5	31	Gießen	30.99	—	—	—	—
5	31	Gießen	31	26	19 089	1 168	20 257
5	31	Gießen	31.01	•	•	•	•
5	31	Gießen	31.02	•	•	•	•
5	31	Gießen	31.03	•	•	•	•
5	31	Gießen	31.09	21	6 425	155	6 580
5	31	Gießen	31.09.1	3	714	34	748
5	31	Gießen	31.09.9	18	5 711	120	5 831
5	31	Gießen	32	52	73 458	621	74 078
5	31	Gießen	32.1	10	10 783	16	10 798
5	31	Gießen	32.11	•	•	•	•
5	31	Gießen	32.12	•	•	•	•
5	31	Gießen	32.13	•	•	•	•
5	31	Gießen	32.2	5	5 714	123	5 836

6. Umsatzsteuerpflichtige und steuerbarer Umsatz 2019 in den kreisfreien Städten, Landkreisen und Regierungsbezirken nach wirtschaftlicher Gliederung

Regierungsbezirk	Kreisfreie Städte / Landkreise	Name	WZ 2008	Steuerpflichtige	Steuerbarer Umsatz		
					Lieferungen und Leistungen	innergemeinschaftliche Erwerbe	Insgesamt
				Anzahl			
5	31	Gießen	32.3	—	—	—	—
5	31	Gießen	32.4	•	•	•	•
5	31	Gießen	32.5	27	55 092	473	55 565
5	31	Gießen	32.50.1	4	40 393	451	40 843
5	31	Gießen	32.50.2	8	10 027	21	10 048
5	31	Gießen	32.50.3	15	4 672	1	4 673
5	31	Gießen	32.9	•	•	•	•
5	31	Gießen	32.91	•	•	•	•
5	31	Gießen	32.99	7	1 554	—	1 554
5	31	Gießen	33	35	23 649	178	23 827
5	31	Gießen	33.1	25	14 575	147	14 722
5	31	Gießen	33.11	—	—	—	—
5	31	Gießen	33.12	10	10 643	36	10 679
5	31	Gießen	33.13	•	•	•	•
5	31	Gießen	33.14	—	—	—	—
5	31	Gießen	33.15	—	—	—	—
5	31	Gießen	33.16	—	—	—	—
5	31	Gießen	33.17	11	1 510	—	1 510
5	31	Gießen	33.19	•	•	•	•
5	31	Gießen	33.2	10	9 074	30	9 105
5	31	Gießen	D	•	•	•	•
5	31	Gießen	35	•	•	•	•
5	31	Gießen	35.1	•	•	•	•
5	31	Gießen	35.11	138	17 044	201	17 245
5	31	Gießen	35.11.1	•	•	•	•
5	31	Gießen	35.11.2	•	•	•	•
5	31	Gießen	35.11.3	100	13 678	191	13 870
5	31	Gießen	35.12	•	•	•	•
5	31	Gießen	35.13	•	•	•	•
5	31	Gießen	35.14	•	•	•	•
5	31	Gießen	35.2	•	•	•	•
5	31	Gießen	35.21	•	•	•	•
5	31	Gießen	35.21.1	—	—	—	—
5	31	Gießen	35.21.2	—	—	—	—
5	31	Gießen	35.21.3	•	•	•	•
5	31	Gießen	35.22	—	—	—	—
5	31	Gießen	35.23	—	—	—	—
5	31	Gießen	35.3	•	•	•	•
5	31	Gießen	E	44	133 230	89	133 319
5	31	Gießen	36	•	•	•	•
5	31	Gießen	36.00.1	•	•	•	•
5	31	Gießen	36.00.2	15	77 328	3	77 331
5	31	Gießen	36.00.3	•	•	•	•
5	31	Gießen	37	10	18 505	58	18 563
5	31	Gießen	37.00.1	•	•	•	•
5	31	Gießen	37.00.2	•	•	•	•
5	31	Gießen	38	15	33 124	28	33 152
5	31	Gießen	38.1	•	•	•	•
5	31	Gießen	38.11	•	•	•	•
5	31	Gießen	38.12	—	—	—	—
5	31	Gießen	38.2	3	1 556	•	•
5	31	Gießen	38.21	3	1 556	•	•
5	31	Gießen	38.22	—	—	—	—
5	31	Gießen	38.3	•	•	•	•

6. Umsatzsteuerpflichtige und steuerbarer Umsatz 2019 in den kreisfreien Städten, Landkreisen und Regierungsbezirken nach wirtschaftlicher Gliederung

Regierungsbezirk	Kreisfreie Städte / Landkreise	Name	WZ 2008	Steuerpflichtige	Steuerbarer Umsatz		
					Lieferungen und Leistungen	innergemein-schaftliche Erwerbe	Insgesamt
5	31	Gießen	38.31	•	•	•	•
5	31	Gießen	38.32	•	•	•	•
5	31	Gießen	39	•	•	•	•
5	31	Gießen	F	1 022	831 126	6 045	837 171
5	31	Gießen	41	74	197 751	134	197 885
5	31	Gießen	41.1	21	61 955	15	61 969
5	31	Gießen	41.10.1	•	•	•	•
5	31	Gießen	41.10.2	•	•	•	•
5	31	Gießen	41.10.3	13	59 697	15	59 712
5	31	Gießen	41.2	53	135 796	119	135 916
5	31	Gießen	41.20.1	49	134 577	•	•
5	31	Gießen	41.20.2	4	1 219	•	•
5	31	Gießen	42	18	32 806	4	32 810
5	31	Gießen	42.1	•	•	•	•
5	31	Gießen	42.11	•	•	•	•
5	31	Gießen	42.12	—	—	—	—
5	31	Gießen	42.13	—	—	—	—
5	31	Gießen	42.2	8	6 151	1	6 153
5	31	Gießen	42.21	•	•	•	•
5	31	Gießen	42.22	•	•	•	•
5	31	Gießen	42.9	•	•	•	•
5	31	Gießen	42.91	—	—	—	—
5	31	Gießen	42.99	•	•	•	•
5	31	Gießen	43	930	600 570	5 907	606 476
5	31	Gießen	43.1	22	8 780	14	8 794
5	31	Gießen	43.11	•	•	•	•
5	31	Gießen	43.12	15	5 341	10	5 352
5	31	Gießen	43.13	•	•	•	•
5	31	Gießen	43.2	347	330 661	1 235	331 896
5	31	Gießen	43.21	95	160 194	263	160 457
5	31	Gießen	43.22	142	139 110	530	139 640
5	31	Gießen	43.29	110	31 358	441	31 799
5	31	Gießen	43.29.1	72	21 677	438	22 115
5	31	Gießen	43.29.9	38	9 681	4	9 685
5	31	Gießen	43.3	362	132 780	2 785	135 565
5	31	Gießen	43.31	14	7 839	5	7 844
5	31	Gießen	43.32	91	34 228	1 278	35 506
5	31	Gießen	43.33	137	42 994	1 067	44 061
5	31	Gießen	43.34	104	42 701	209	42 910
5	31	Gießen	43.34.1	•	•	•	•
5	31	Gießen	43.34.2	•	•	•	•
5	31	Gießen	43.39	16	5 017	228	5 245
5	31	Gießen	43.9	199	128 349	1 872	130 221
5	31	Gießen	43.91	80	60 597	1 715	62 312
5	31	Gießen	43.91.1	42	38 269	1 679	39 948
5	31	Gießen	43.91.2	38	22 328	36	22 364
5	31	Gießen	43.99	119	67 752	157	67 909
5	31	Gießen	43.99.1	34	22 335	3	22 338
5	31	Gießen	43.99.2	—	—	—	—
5	31	Gießen	43.99.9	85	45 417	154	45 571
5	31	Gießen	G	1 906	4 845 341	660 545	5 505 886
5	31	Gießen	45	366	854 269	49 745	904 014
5	31	Gießen	45.1	144	642 742	31 381	674 122
5	31	Gießen	45.11	132	620 523	26 475	646 998

6. Umsatzsteuerpflichtige und steuerbarer Umsatz 2019 in den kreisfreien Städten, Landkreisen und Regierungsbezirken nach wirtschaftlicher Gliederung

Regierungsbezirk	Kreisfreie Städte / Landkreise	Name	WZ 2008	Steuerpflichtige	Steuerbarer Umsatz		
					Lieferungen und Leistungen	innergemein-schaftliche Erwerbe	Insgesamt
5	31	Gießen	45.19	12	22 219	4 906	27 125
5	31	Gießen	45.2	137	75 927	771	76 698
5	31	Gießen	45.20.1	21	13 615	30	13 645
5	31	Gießen	45.20.2
5	31	Gießen	45.20.3	100	47 459	458	47 917
5	31	Gießen	45.20.4
5	31	Gießen	45.3	69	130 778	16 357	147 135
5	31	Gießen	45.31
5	31	Gießen	45.32
5	31	Gießen	45.4	16	4 822	1 236	6 058
5	31	Gießen	46	518	2 873 894	553 924	3 427 818
5	31	Gießen	46.1	214	61 259	2 299	63 557
5	31	Gießen	46.11	6	1 375	2	1 377
5	31	Gießen	46.12	—	—	—	—
5	31	Gießen	46.13	31	8 865	209	9 074
5	31	Gießen	46.13.1	7	767	1	768
5	31	Gießen	46.13.2	24	8 098	208	8 306
5	31	Gießen	46.14	36	12 741	1 005	13 746
5	31	Gießen	46.15	36	10 259	39	10 298
5	31	Gießen	46.16	11	2 598	340	2 938
5	31	Gießen	46.17	8	1 991	9	2 000
5	31	Gießen	46.18	66	21 410	681	22 091
5	31	Gießen	46.18.1
5	31	Gießen	46.18.2
5	31	Gießen	46.18.3	—	—	—	—
5	31	Gießen	46.18.4	7	5 884	1	5 885
5	31	Gießen	46.18.5	3	327	1	329
5	31	Gießen	46.18.6
5	31	Gießen	46.18.7
5	31	Gießen	46.18.9	50	13 623	651	14 274
5	31	Gießen	46.19	20	2 019	14	2 033
5	31	Gießen	46.2	18	27 152	2 814	29 965
5	31	Gießen	46.21	5	4 383	.	.
5	31	Gießen	46.22	5	11 457	2 769	14 226
5	31	Gießen	46.23	8	11 311	.	.
5	31	Gießen	46.24	—	—	—	—
5	31	Gießen	46.3	35	253 333	42 099	295 432
5	31	Gießen	46.31
5	31	Gießen	46.32
5	31	Gießen	46.33	—	—	—	—
5	31	Gießen	46.34	10	42 668	95	42 763
5	31	Gießen	46.35
5	31	Gießen	46.36	—	—	—	—
5	31	Gießen	46.37
5	31	Gießen	46.38	11	17 589	738	18 327
5	31	Gießen	46.38.1
5	31	Gießen	46.38.2	—	—	—	—
5	31	Gießen	46.38.9
5	31	Gießen	46.39	6	80 024	1 173	81 197
5	31	Gießen	46.39.1	—	—	—	—
5	31	Gießen	46.39.9	6	80 024	1 173	81 197
5	31	Gießen	46.4	87	361 705	104 061	465 766
5	31	Gießen	46.41
5	31	Gießen	46.42	3	4 977	871	5 849

6. Umsatzsteuerpflichtige und steuerbarer Umsatz 2019 in den kreisfreien Städten, Landkreisen und Regierungsbezirken nach wirtschaftlicher Gliederung

Regierungsbezirk	Kreisfreie Städte / Landkreise	Name	WZ 2008	Steuerpflichtige	Steuerbarer Umsatz		
					Lieferungen und Leistungen	innergemeinschaftliche Erwerbe	Insgesamt
5	31	Gießen	46.42.1	3	4 977	871	5 849
5	31	Gießen	46.42.2	—	—	—	—
5	31	Gießen	46.43	13	8 236	387	8 623
5	31	Gießen	46.43.1
5	31	Gießen	46.43.2
5	31	Gießen	46.43.3	9	5 608	170	5 778
5	31	Gießen	46.44
5	31	Gießen	46.44.1
5	31	Gießen	46.44.2
5	31	Gießen	46.45
5	31	Gießen	46.46	23	152 524	84 619	237 143
5	31	Gießen	46.46.1
5	31	Gießen	46.46.2
5	31	Gießen	46.47	7	14 137	1 127	15 263
5	31	Gießen	46.48	10	53 482	4 414	57 896
5	31	Gießen	46.49	23	112 481	4 786	117 267
5	31	Gießen	46.49.1
5	31	Gießen	46.49.2
5	31	Gießen	46.49.3	—	—	—	—
5	31	Gießen	46.49.4	15	97 994	882	98 876
5	31	Gießen	46.49.5
5	31	Gießen	46.5	14	111 892	1 686	113 578
5	31	Gießen	46.51
5	31	Gießen	46.52
5	31	Gießen	46.6	56	337 686	45 458	383 143
5	31	Gießen	46.61	7	42 129	1 822	43 951
5	31	Gießen	46.62
5	31	Gießen	46.63	5	18 607	12 397	31 004
5	31	Gießen	46.64	—	—	—	—
5	31	Gießen	46.65
5	31	Gießen	46.66
5	31	Gießen	46.69	39	254 214	22 809	277 022
5	31	Gießen	46.7	83	1 708 813	353 424	2 062 236
5	31	Gießen	46.71
5	31	Gießen	46.71.1	—	—	—	—
5	31	Gießen	46.71.2
5	31	Gießen	46.72
5	31	Gießen	46.73	37	176 714	6 136	182 850
5	31	Gießen	46.73.1	4	10 949	392	11 341
5	31	Gießen	46.73.2
5	31	Gießen	46.73.3
5	31	Gießen	46.73.4	15	91 042	1 489	92 531
5	31	Gießen	46.73.5
5	31	Gießen	46.73.6
5	31	Gießen	46.73.7
5	31	Gießen	46.73.8
5	31	Gießen	46.74	12	66 583	3 319	69 902
5	31	Gießen	46.74.1
5	31	Gießen	46.74.2	5	7 719	28	7 747
5	31	Gießen	46.74.3
5	31	Gießen	46.75	3	10 180	874	11 055
5	31	Gießen	46.76
5	31	Gießen	46.77
5	31	Gießen	46.9	11	12 055	2 084	14 140

6. Umsatzsteuerpflichtige und steuerbarer Umsatz 2019 in den kreisfreien Städten, Landkreisen und Regierungsbezirken nach wirtschaftlicher Gliederung

Regierungsbezirk	Kreisfreie Städte / Landkreise	Name	WZ 2008	Steuerpflichtige	Steuerbarer Umsatz		
					Lieferungen und Leistungen	innergemeinschaftliche Erwerbe	Insgesamt
5	31	Gießen	47	1 022	1 117 178	56 876	1 174 053
5	31	Gießen	47.1	122	284 734	3 219	287 954
5	31	Gießen	47.11	67	228 214	2 157	230 371
5	31	Gießen	47.19	55	56 521	1 062	57 583
5	31	Gießen	47.2	101	62 277	1 939	64 216
5	31	Gießen	47.21	13	7 750	173	7 923
5	31	Gießen	47.22	14	12 752	909	13 661
5	31	Gießen	47.23	3	883	4	887
5	31	Gießen	47.24	10	4 039	1	4 040
5	31	Gießen	47.25	20	4 968	67	5 034
5	31	Gießen	47.26	6	8 197	1	8 197
5	31	Gießen	47.29	35	23 688	785	24 473
5	31	Gießen	47.3	36	51 239	8	51 247
5	31	Gießen	47.30.1	26	30 668	.	.
5	31	Gießen	47.30.2	10	20 572	.	.
5	31	Gießen	47.4	73	35 283	2 081	37 364
5	31	Gießen	47.41	41	20 493	612	21 105
5	31	Gießen	47.42	13	7 555	5	7 560
5	31	Gießen	47.43	19	7 234	1 465	8 699
5	31	Gießen	47.5	194	164 470	13 688	178 158
5	31	Gießen	47.51	36	11 086	1 201	12 287
5	31	Gießen	47.52	63	40 878	825	41 703
5	31	Gießen	47.52.1	24	12 178	275	12 453
5	31	Gießen	47.52.3	39	28 700	550	29 251
5	31	Gießen	47.53	10	3 715	149	3 864
5	31	Gießen	47.54	35	26 670	6 372	33 043
5	31	Gießen	47.59	50	82 120	5 141	87 261
5	31	Gießen	47.59.1	33	68 604	4 808	73 412
5	31	Gießen	47.59.2
5	31	Gießen	47.59.3
5	31	Gießen	47.59.9	9	10 727	219	10 946
5	31	Gießen	47.6	87	53 290	4 338	57 627
5	31	Gießen	47.61	9	9 461	80	9 540
5	31	Gießen	47.62	29	11 803	709	12 513
5	31	Gießen	47.62.1	10	1 487	16	1 503
5	31	Gießen	47.62.2	19	10 316	693	11 009
5	31	Gießen	47.63
5	31	Gießen	47.64	40	26 379	3 451	29 830
5	31	Gießen	47.64.1	18	13 297	1 446	14 743
5	31	Gießen	47.64.2	22	13 081	2 005	15 086
5	31	Gießen	47.65
5	31	Gießen	47.7	307	344 346	9 958	354 304
5	31	Gießen	47.71	36	19 265	2 288	21 553
5	31	Gießen	47.72	14	17 989	1 387	19 376
5	31	Gießen	47.72.1
5	31	Gießen	47.72.2
5	31	Gießen	47.73	51	193 472	934	194 407
5	31	Gießen	47.74	15	9 087	130	9 216
5	31	Gießen	47.75	19	4 475	33	4 508
5	31	Gießen	47.76	36	9 417	964	10 381
5	31	Gießen	47.76.1	31	8 252	848	9 099
5	31	Gießen	47.76.2	5	1 165	117	1 282
5	31	Gießen	47.77	34	28 232	3 457	31 689
5	31	Gießen	47.78	77	56 218	703	56 921

6. Umsatzsteuerpflichtige und steuerbarer Umsatz 2019 in den kreisfreien Städten, Landkreisen und Regierungsbezirken nach wirtschaftlicher Gliederung

Regierungsbezirk	Kreisfreie Städte / Landkreise	Name	WZ 2008	Steuerpflichtige	Steuerbarer Umsatz		
					Lieferungen und Leistungen	innergemeinschaftliche Erwerbe	Insgesamt
Anzahl							
5	31	Gießen	47.78.1	27	40 495	270	40 766
5	31	Gießen	47.78.2
5	31	Gießen	47.78.3
5	31	Gießen	47.78.9	37	11 822	368	12 190
5	31	Gießen	47.79	25	6 191	60	6 252
5	31	Gießen	47.79.1
5	31	Gießen	47.79.2
5	31	Gießen	47.79.9	22	5 921	60	5 982
5	31	Gießen	47.8	16	16 623	119	16 742
5	31	Gießen	47.81	7	15 970	105	16 075
5	31	Gießen	47.82	6	408	14	423
5	31	Gießen	47.89	3	244	—	244
5	31	Gießen	47.9	86	104 916	21 525	126 441
5	31	Gießen	47.91	35	84 527	21 451	105 979
5	31	Gießen	47.99	51	20 388	74	20 463
5	31	Gießen	47.99.1	6	13 531	.	.
5	31	Gießen	47.99.9	45	6 858	.	.
5	31	Gießen	H	245	343 168	1 023	344 191
5	31	Gießen	49	133	147 927	684	148 611
5	31	Gießen	49.1	—	—	—	—
5	31	Gießen	49.2
5	31	Gießen	49.3
5	31	Gießen	49.31	6	803	.	.
5	31	Gießen	49.32	36	16 075	—	16 075
5	31	Gießen	49.39
5	31	Gießen	49.39.1	6	13 722	.	.
5	31	Gießen	49.39.2
5	31	Gießen	49.39.9	3	3 629	1	3 630
5	31	Gießen	49.4	78	102 442	680	103 123
5	31	Gießen	49.41	68	100 179	.	.
5	31	Gießen	49.42	10	2 263	.	.
5	31	Gießen	49.5	—	—	—	—
5	31	Gießen	50	—	—	—	—
5	31	Gießen	50.1	—	—	—	—
5	31	Gießen	50.2	—	—	—	—
5	31	Gießen	50.3	—	—	—	—
5	31	Gießen	50.4	—	—	—	—
5	31	Gießen	51
5	31	Gießen	51.1
5	31	Gießen	51.2	—	—	—	—
5	31	Gießen	51.21	—	—	—	—
5	31	Gießen	51.22	—	—	—	—
5	31	Gießen	52	52	140 723	336	141 059
5	31	Gießen	52.1	5	6 152	10	6 163
5	31	Gießen	52.2	47	134 571	325	134 896
5	31	Gießen	52.21
5	31	Gießen	52.21.1
5	31	Gießen	52.21.2
5	31	Gießen	52.21.3	—	—	—	—
5	31	Gießen	52.21.4	—	—	—	—
5	31	Gießen	52.21.5	—	—	—	—
5	31	Gießen	52.21.9	—	—	—	—
5	31	Gießen	52.22	—	—	—	—
5	31	Gießen	52.22.1	—	—	—	—

6. Umsatzsteuerpflichtige und steuerbarer Umsatz 2019 in den kreisfreien Städten, Landkreisen und Regierungsbezirken nach wirtschaftlicher Gliederung

Regierungsbezirk	Kreisfreie Städte / Landkreise	Name	WZ 2008	Steuerpflichtige	Steuerbarer Umsatz		
					Lieferungen und Leistungen	innergemeinschaftliche Erwerbe	Insgesamt
				Anzahl			
5	31	Gießen	52.22.2	—	—	—	—
5	31	Gießen	52.22.3	—	—	—	—
5	31	Gießen	52.22.9	—	—	—	—
5	31	Gießen	52.23	•	•	•	•
5	31	Gießen	52.23.1	•	•	•	•
5	31	Gießen	52.23.9	—	—	—	—
5	31	Gießen	52.24	—	—	—	—
5	31	Gießen	52.29	43	133 747	298	134 045
5	31	Gießen	52.29.1	34	123 884	208	124 092
5	31	Gießen	52.29.2	—	—	—	—
5	31	Gießen	52.29.9	9	9 863	90	9 953
5	31	Gießen	53	•	•	•	•
5	31	Gießen	53.1	—	—	—	—
5	31	Gießen	53.2	•	•	•	•
5	31	Gießen	I	631	179 017	986	180 003
5	31	Gießen	55	82	24 944	69	25 013
5	31	Gießen	55.1	70	24 267	69	24 336
5	31	Gießen	55.10.1	27	14 068	37	14 105
5	31	Gießen	55.10.2	5	1 877	•	•
5	31	Gießen	55.10.3	32	7 892	33	7 924
5	31	Gießen	55.10.4	6	430	•	•
5	31	Gießen	55.2	•	•	•	•
5	31	Gießen	55.20.1	•	•	•	•
5	31	Gießen	55.20.2	•	•	•	•
5	31	Gießen	55.20.3	8	406	•	•
5	31	Gießen	55.20.4	•	•	•	•
5	31	Gießen	55.3	—	—	—	—
5	31	Gießen	55.9	•	•	•	•
5	31	Gießen	55.90.1	—	—	—	—
5	31	Gießen	55.90.9	•	•	•	•
5	31	Gießen	56	549	154 073	916	154 990
5	31	Gießen	56.1	392	122 272	819	123 091
5	31	Gießen	56.10.1	226	81 526	373	81 899
5	31	Gießen	56.10.2	12	5 626	—	5 626
5	31	Gießen	56.10.3	118	25 622	87	25 709
5	31	Gießen	56.10.4	18	4 311	54	4 365
5	31	Gießen	56.10.5	18	5 187	305	5 492
5	31	Gießen	56.2	35	11 302	91	11 393
5	31	Gießen	56.21	16	4 574	83	4 657
5	31	Gießen	56.29	19	6 727	8	6 735
5	31	Gießen	56.3	122	20 500	6	20 506
5	31	Gießen	56.30.1	104	13 013	2	13 015
5	31	Gießen	56.30.2	4	900	—	900
5	31	Gießen	56.30.3	5	1 488	•	•
5	31	Gießen	56.30.4	•	•	•	•
5	31	Gießen	56.30.9	•	•	•	•
5	31	Gießen	J	369	334 249	1 716	335 965
5	31	Gießen	58	27	82 098	578	82 676
5	31	Gießen	58.1	•	•	•	•
5	31	Gießen	58.11	7	2 040	•	•
5	31	Gießen	58.12	•	•	•	•
5	31	Gießen	58.13	•	•	•	•
5	31	Gießen	58.14	8	1 476	•	•
5	31	Gießen	58.19	5	4 387	•	•

6. Umsatzsteuerpflichtige und steuerbarer Umsatz 2019 in den kreisfreien Städten, Landkreisen und Regierungsbezirken nach wirtschaftlicher Gliederung

Regierungsbezirk	Kreisfreie Städte / Landkreise	Name	WZ 2008	Steuerpflichtige	Steuerbarer Umsatz		
					Lieferungen und Leistungen	innergemeinschaftliche Erwerbe	Insgesamt
5	31	Gießen	58.2	•	•	•	•
5	31	Gießen	58.21	•	•	•	•
5	31	Gießen	58.29	•	•	•	•
5	31	Gießen	59	13	2 241	1	2 242
5	31	Gießen	59.1	7	1 360	•	•
5	31	Gießen	59.11	4	796	•	•
5	31	Gießen	59.12	•	•	•	•
5	31	Gießen	59.13	—	—	—	—
5	31	Gießen	59.14	•	•	•	•
5	31	Gießen	59.2	6	881	•	•
5	31	Gießen	59.20.1	•	•	•	•
5	31	Gießen	59.20.2	•	•	•	•
5	31	Gießen	59.20.3	3	582	•	•
5	31	Gießen	60	—	—	—	—
5	31	Gießen	60.1	—	—	—	—
5	31	Gießen	60.2	—	—	—	—
5	31	Gießen	61	7	6 762	79	6 840
5	31	Gießen	61.1	•	•	•	•
5	31	Gießen	61.2	•	•	•	•
5	31	Gießen	61.3	—	—	—	—
5	31	Gießen	61.9	•	•	•	•
5	31	Gießen	61.90.1	—	—	—	—
5	31	Gießen	61.90.9	•	•	•	•
5	31	Gießen	62	293	237 132	1 050	238 182
5	31	Gießen	62.01	102	42 922	56	42 978
5	31	Gießen	62.01.1	34	6 181	4	6 185
5	31	Gießen	62.01.9	68	36 740	52	36 793
5	31	Gießen	62.02	115	32 177	90	32 267
5	31	Gießen	62.03	•	•	•	•
5	31	Gießen	62.09	•	•	•	•
5	31	Gießen	63	29	6 017	8	6 025
5	31	Gießen	63.1	5	281	—	281
5	31	Gießen	63.11	•	•	•	•
5	31	Gießen	63.12	•	•	•	•
5	31	Gießen	63.9	24	5 736	8	5 744
5	31	Gießen	63.91	•	•	•	•
5	31	Gießen	63.99	•	•	•	•
5	31	Gießen	K	•	•	•	•
5	31	Gießen	64	9	45 048	157	45 204
5	31	Gießen	64.1	•	•	•	•
5	31	Gießen	64.11	—	—	—	—
5	31	Gießen	64.19	•	•	•	•
5	31	Gießen	64.19.1	—	—	—	—
5	31	Gießen	64.19.2	•	•	•	•
5	31	Gießen	64.19.3	•	•	•	•
5	31	Gießen	64.19.4	—	—	—	—
5	31	Gießen	64.19.5	—	—	—	—
5	31	Gießen	64.19.6	—	—	—	—
5	31	Gießen	64.2	—	—	—	—
5	31	Gießen	64.3	—	—	—	—
5	31	Gießen	64.9	•	•	•	•
5	31	Gießen	64.91	•	•	•	•
5	31	Gießen	64.92	•	•	•	•
5	31	Gießen	64.92.1	—	—	—	—

6. Umsatzsteuerpflichtige und steuerbarer Umsatz 2019 in den kreisfreien Städten, Landkreisen und Regierungsbezirken nach wirtschaftlicher Gliederung

Regierungsbezirk	Kreisfreie Städte / Landkreise	Name	WZ 2008	Steuerpflichtige	Steuerbarer Umsatz		
					Lieferungen und Leistungen	innergemeinschaftliche Erwerbe	Insgesamt
5	31	Gießen	64.92.2	•	•	•	•
5	31	Gießen	64.99	•	•	•	•
5	31	Gießen	64.99.1	•	•	•	•
5	31	Gießen	64.99.9	—	—	—	—
5	31	Gießen	65	•	•	•	•
5	31	Gießen	65.1	•	•	•	•
5	31	Gießen	65.11	—	—	—	—
5	31	Gießen	65.12	•	•	•	•
5	31	Gießen	65.12.1	—	—	—	—
5	31	Gießen	65.12.2	•	•	•	•
5	31	Gießen	65.2	—	—	—	—
5	31	Gießen	65.3	—	—	—	—
5	31	Gießen	66	•	•	•	•
5	31	Gießen	66.1	13	2 907	•	•
5	31	Gießen	66.11	—	—	—	—
5	31	Gießen	66.12	•	•	•	•
5	31	Gießen	66.19	•	•	•	•
5	31	Gießen	66.2	30	2 939	68	3 007
5	31	Gießen	66.21	5	809	•	•
5	31	Gießen	66.22	22	1 714	3	1 717
5	31	Gießen	66.29	3	416	•	•
5	31	Gießen	66.3	•	•	•	•
5	31	Gießen	L	1 034	331 387	2 632	334 019
5	31	Gießen	68	1 034	331 387	2 632	334 019
5	31	Gießen	68.1	46	73 847	22	73 870
5	31	Gießen	68.2	823	199 459	891	200 350
5	31	Gießen	68.3	165	58 080	1 719	59 799
5	31	Gießen	68.31	72	25 529	20	25 549
5	31	Gießen	68.32	93	32 552	1 698	34 250
5	31	Gießen	M	1 626	1 993 994	238 060	2 232 054
5	31	Gießen	69	432	134 980	35	135 015
5	31	Gießen	69.1	256	63 014	—	63 014
5	31	Gießen	69.10.1	60	36 110	•	•
5	31	Gießen	69.10.2	182	25 418	•	•
5	31	Gießen	69.10.3	•	•	•	•
5	31	Gießen	69.10.4	—	—	—	—
5	31	Gießen	69.10.9	•	•	•	•
5	31	Gießen	69.2	176	71 966	34	72 000
5	31	Gießen	69.20.1	•	•	•	•
5	31	Gießen	69.20.2	•	•	•	•
5	31	Gießen	69.20.3	128	66 074	34	66 108
5	31	Gießen	69.20.4	41	4 065	—	4 065
5	31	Gießen	70	328	1 576 533	234 872	1 811 405
5	31	Gießen	70.1	•	•	•	•
5	31	Gießen	70.10.1	•	•	•	•
5	31	Gießen	70.10.9	•	•	•	•
5	31	Gießen	70.2	•	•	•	•
5	31	Gießen	70.21	12	14 677	424	15 101
5	31	Gießen	70.22	•	•	•	•
5	31	Gießen	71	423	181 271	1 308	182 579
5	31	Gießen	71.1	409	169 742	361	170 103
5	31	Gießen	71.11	88	30 361	53	30 414
5	31	Gießen	71.11.1	54	23 960	5	23 964
5	31	Gießen	71.11.2	•	•	•	•

6. Umsatzsteuerpflichtige und steuerbarer Umsatz 2019 in den kreisfreien Städten, Landkreisen und Regierungsbezirken nach wirtschaftlicher Gliederung

Regierungsbezirk	Kreisfreie Städte / Landkreise	Name	WZ 2008	Steuerpflichtige	Steuerbarer Umsatz		
					Lieferungen und Leistungen	innergemeinschaftliche Erwerbe	Insgesamt
				Anzahl			
5	31	Gießen	71.11.3	12	2 110	—	2 110
5	31	Gießen	71.11.4
5	31	Gießen	71.12	321	139 381	308	139 690
5	31	Gießen	71.12.1	128	71 677	167	71 844
5	31	Gießen	71.12.2	105	29 637	32	29 669
5	31	Gießen	71.12.3	6	4 591	1	4 592
5	31	Gießen	71.12.9	82	33 476	108	33 584
5	31	Gießen	71.2	14	11 529	946	12 476
5	31	Gießen	72	43	10 244	16	10 260
5	31	Gießen	72.1	37	9 962	11	9 973
5	31	Gießen	72.11
5	31	Gießen	72.19
5	31	Gießen	72.2	6	282	5	287
5	31	Gießen	73	137	50 829	453	51 283
5	31	Gießen	73.1	133	50 039	.	.
5	31	Gießen	73.11	127	49 636	.	.
5	31	Gießen	73.12	6	403	.	.
5	31	Gießen	73.2	4	791	.	.
5	31	Gießen	74	194	26 776	1 345	28 121
5	31	Gießen	74.1	29	3 124	299	3 422
5	31	Gießen	74.10.1
5	31	Gießen	74.10.2	12	950	2	953
5	31	Gießen	74.10.3
5	31	Gießen	74.2	38	3 170	21	3 191
5	31	Gießen	74.20.1	38	3 170	21	3 191
5	31	Gießen	74.20.2	—	—	—	—
5	31	Gießen	74.3	48	9 422	1 011	10 433
5	31	Gießen	74.30.1
5	31	Gießen	74.30.2
5	31	Gießen	74.9	79	11 060	15	11 075
5	31	Gießen	75	69	13 361	30	13 391
5	31	Gießen	75.00.1	57	10 529	21	10 550
5	31	Gießen	75.00.9	12	2 831	9	2 840
5	31	Gießen	N	575	261 890	4 455	266 345
5	31	Gießen	77	68	65 800	4 103	69 902
5	31	Gießen	77.1	14	24 201	194	24 394
5	31	Gießen	77.11
5	31	Gießen	77.12
5	31	Gießen	77.2	17	6 136	300	6 435
5	31	Gießen	77.21	6	1 648	11	1 659
5	31	Gießen	77.22
5	31	Gießen	77.29
5	31	Gießen	77.3	37	35 463	3 609	39 072
5	31	Gießen	77.31
5	31	Gießen	77.32	15	6 614	5	6 619
5	31	Gießen	77.33
5	31	Gießen	77.34	—	—	—	—
5	31	Gießen	77.35	—	—	—	—
5	31	Gießen	77.39	19	28 573	3 603	32 176
5	31	Gießen	77.4	—	—	—	—
5	31	Gießen	78	19	30 761	11	30 771
5	31	Gießen	78.1	7	3 926	.	.
5	31	Gießen	78.2	9	25 673	6	25 679
5	31	Gießen	78.3	3	1 162	.	.

6. Umsatzsteuerpflichtige und steuerbarer Umsatz 2019 in den kreisfreien Städten, Landkreisen und Regierungsbezirken nach wirtschaftlicher Gliederung

Regierungsbezirk	Kreisfreie Städte / Landkreise	Name	WZ 2008	Steuerpflichtige	Steuerbarer Umsatz		
					Lieferungen und Leistungen	innergemeinschaftliche Erwerbe	Insgesamt
5	31	Gießen	79	51	31 549	9	31 558
5	31	Gießen	79.1
5	31	Gießen	79.11
5	31	Gießen	79.12	11	24 739	9	24 748
5	31	Gießen	79.9
5	31	Gießen	80	26	17 375	—	17 375
5	31	Gießen	80.1
5	31	Gießen	80.2
5	31	Gießen	80.3
5	31	Gießen	81	300	86 721	201	86 923
5	31	Gießen	81.1	113	17 098	17	17 116
5	31	Gießen	81.2	82	24 688	51	24 740
5	31	Gießen	81.21	35	10 779	11	10 790
5	31	Gießen	81.22	32	12 479	.	.
5	31	Gießen	81.22.1	26	5 171	—	5 172
5	31	Gießen	81.22.9	6	7 308	40	7 349
5	31	Gießen	81.29	15	1 430	.	.
5	31	Gießen	81.29.1
5	31	Gießen	81.29.2
5	31	Gießen	81.29.9
5	31	Gießen	81.3	105	44 934	133	45 067
5	31	Gießen	81.30.1	90	42 316	69	42 385
5	31	Gießen	81.30.9	15	2 618	64	2 682
5	31	Gießen	82	111	29 685	131	29 816
5	31	Gießen	82.1	36	2 792	7	2 799
5	31	Gießen	82.11	21	1 140	4	1 144
5	31	Gießen	82.19	15	1 652	3	1 655
5	31	Gießen	82.2	3	183	.	.
5	31	Gießen	82.3	28	11 507	.	.
5	31	Gießen	82.9	44	15 203	120	15 323
5	31	Gießen	82.91
5	31	Gießen	82.91.1	3	621	.	.
5	31	Gießen	82.91.2
5	31	Gießen	82.92
5	31	Gießen	82.99	38	10 931	120	11 051
5	31	Gießen	82.99.1
5	31	Gießen	82.99.9
5	31	Gießen	O	—	—	—	—
5	31	Gießen	P	160	132 108	2 225	134 333
5	31	Gießen	85	160	132 108	2 225	134 333
5	31	Gießen	85.1	—	—	—	—
5	31	Gießen	85.2	—	—	—	—
5	31	Gießen	85.3
5	31	Gießen	85.31	—	—	—	—
5	31	Gießen	85.32
5	31	Gießen	85.4
5	31	Gießen	85.41	10	894	—	895
5	31	Gießen	85.42
5	31	Gießen	85.42.1
5	31	Gießen	85.42.2
5	31	Gießen	85.42.3	—	—	—	—
5	31	Gießen	85.42.4
5	31	Gießen	85.5
5	31	Gießen	85.51	40	3 655	1	3 656

6. Umsatzsteuerpflichtige und steuerbarer Umsatz 2019 in den kreisfreien Städten, Landkreisen und Regierungsbezirken nach wirtschaftlicher Gliederung

Regierungsbezirk	Kreisfreie Städte / Landkreise	Name	WZ 2008	Steuerpflichtige	Steuerbarer Umsatz		
					Lieferungen und Leistungen	innergemein- schaftliche Erwerbe	Insgesamt
					1 000 Euro		
				Anzahl			
5	31	Gießen	85.52	•	•	•	•
5	31	Gießen	85.53	35	9 325	2	9 327
5	31	Gießen	85.59	58	8 893	—	8 893
5	31	Gießen	85.59.1	•	•	•	•
5	31	Gießen	85.59.2	36	6 929	•	•
5	31	Gießen	85.59.9	•	•	•	•
5	31	Gießen	85.6	•	•	•	•
5	31	Gießen	Q	222	118 759	79	118 837
5	31	Gießen	86	205	65 634	52	65 686
5	31	Gießen	86.1	—	—	—	—
5	31	Gießen	86.10.1	—	—	—	—
5	31	Gießen	86.10.2	—	—	—	—
5	31	Gießen	86.10.3	—	—	—	—
5	31	Gießen	86.2	101	40 768	•	•
5	31	Gießen	86.21	35	9 860	•	•
5	31	Gießen	86.22	33	15 706	•	•
5	31	Gießen	86.23	33	15 203	•	•
5	31	Gießen	86.9	104	24 865	•	•
5	31	Gießen	86.90.1	15	1 592	—	1 592
5	31	Gießen	86.90.2	20	1 801	•	•
5	31	Gießen	86.90.3	10	1 158	•	•
5	31	Gießen	86.90.9	59	20 314	6	20 321
5	31	Gießen	87	5	4 860	•	•
5	31	Gießen	87.1	•	•	•	•
5	31	Gießen	87.2	•	•	•	•
5	31	Gießen	87.3	•	•	•	•
5	31	Gießen	87.9	—	—	—	—
5	31	Gießen	88	12	48 265	•	•
5	31	Gießen	88.1	•	•	•	•
5	31	Gießen	88.10.1	•	•	•	•
5	31	Gießen	88.10.2	—	—	—	—
5	31	Gießen	88.9	•	•	•	•
5	31	Gießen	88.91	—	—	—	—
5	31	Gießen	88.99	•	•	•	•
5	31	Gießen	R	251	82 761	215	82 976
5	31	Gießen	90	107	11 464	47	11 512
5	31	Gießen	90.01	25	3 773	12	3 785
5	31	Gießen	90.01.1	•	•	•	•
5	31	Gießen	90.01.2	6	2 520	12	2 532
5	31	Gießen	90.01.3	•	•	•	•
5	31	Gießen	90.01.4	•	•	•	•
5	31	Gießen	90.02	7	458	29	487
5	31	Gießen	90.03	70	5 311	1	5 312
5	31	Gießen	90.03.1	5	334	•	•
5	31	Gießen	90.03.2	15	809	•	•
5	31	Gießen	90.03.3	14	2 128	•	•
5	31	Gießen	90.03.4	3	111	•	•
5	31	Gießen	90.03.5	33	1 929	•	•
5	31	Gießen	90.04	5	1 923	6	1 928
5	31	Gießen	90.04.1	•	•	•	•
5	31	Gießen	90.04.2	•	•	•	•
5	31	Gießen	90.04.3	•	•	•	•
5	31	Gießen	91	—	—	—	—
5	31	Gießen	91.01	—	—	—	—

6. Umsatzsteuerpflichtige und steuerbarer Umsatz 2019 in den kreisfreien Städten, Landkreisen und Regierungsbezirken nach wirtschaftlicher Gliederung

Regierungsbezirk	Kreisfreie Städte / Landkreise	Name	WZ 2008	Steuerpflichtige	Steuerbarer Umsatz		
					Lieferungen und Leistungen	innergemein-schaftliche Erwerbe	Insgesamt
5	31	Gießen	91.02	—	—	—	—
5	31	Gießen	91.03	—	—	—	—
5	31	Gießen	91.04	—	—	—	—
5	31	Gießen	92	26	17 304	136	17 440
5	31	Gießen	92.00.1	21	15 843	•	•
5	31	Gießen	92.00.2	—	—	—	—
5	31	Gießen	92.00.3	5	1 460	•	•
5	31	Gießen	93	118	53 993	31	54 024
5	31	Gießen	93.1	84	43 876	14	43 889
5	31	Gießen	93.11	11	24 072	9	24 080
5	31	Gießen	93.12	37	9 081	4	9 085
5	31	Gießen	93.13	22	8 561	1	8 562
5	31	Gießen	93.19	14	2 161	1	2 162
5	31	Gießen	93.2	34	10 117	18	10 135
5	31	Gießen	93.21	12	2 544	14	2 558
5	31	Gießen	93.29	22	7 573	4	7 576
5	31	Gießen	S	515	86 350	422	86 772
5	31	Gießen	94	44	25 565	81	25 646
5	31	Gießen	94.1	10	1 828	•	•
5	31	Gießen	94.11	•	•	•	•
5	31	Gießen	94.12	•	•	•	•
5	31	Gießen	94.2	—	—	—	—
5	31	Gießen	94.9	34	23 737	•	•
5	31	Gießen	94.91	•	•	•	•
5	31	Gießen	94.92	—	—	—	—
5	31	Gießen	94.99	•	•	•	•
5	31	Gießen	94.99.1	23	6 712	47	6 759
5	31	Gießen	94.99.2	•	•	•	•
5	31	Gießen	94.99.3	•	•	•	•
5	31	Gießen	94.99.4	•	•	•	•
5	31	Gießen	94.99.9	•	•	•	•
5	31	Gießen	95	46	8 263	17	8 281
5	31	Gießen	95.1	•	•	•	•
5	31	Gießen	95.11	•	•	•	•
5	31	Gießen	95.12	—	—	—	—
5	31	Gießen	95.2	•	•	•	•
5	31	Gießen	95.21	•	•	•	•
5	31	Gießen	95.22	•	•	•	•
5	31	Gießen	95.23	4	177	•	•
5	31	Gießen	95.24	6	1 783	8	1 791
5	31	Gießen	95.25	•	•	•	•
5	31	Gießen	95.29	25	3 162	4	3 166
5	31	Gießen	96	425	52 522	324	52 846
5	31	Gießen	96.01	16	8 035	20	8 055
5	31	Gießen	96.02	243	26 946	266	27 212
5	31	Gießen	96.02.1	179	21 484	94	21 578
5	31	Gießen	96.02.2	64	5 462	172	5 634
5	31	Gießen	96.03	19	3 367	2	3 370
5	31	Gießen	96.03.1	•	•	•	•
5	31	Gießen	96.03.2	•	•	•	•
5	31	Gießen	96.04	12	4 096	11	4 107
5	31	Gießen	96.09	135	10 078	24	10 101
5	32	Lahn-Dill-Kreis	A - S	9 338	13 717 315	988 618	14 705 933
5	32	Lahn-Dill-Kreis	A	156	32 512	667	33 179

6. Umsatzsteuerpflichtige und steuerbarer Umsatz 2019 in den kreisfreien Städten, Landkreisen und Regierungsbezirken nach wirtschaftlicher Gliederung

Regierungsbezirk	Kreisfreie Städte / Landkreise	Name	WZ 2008	Steuerpflichtige	Steuerbarer Umsatz		
					Lieferungen und Leistungen	innergemein-schaftliche Erwerbe	Insgesamt
				Anzahl			
5	32	Lahn-Dill-Kreis	01	119	18 131	590	18 721
5	32	Lahn-Dill-Kreis	01.1	25	3 949	125	4 073
5	32	Lahn-Dill-Kreis	01.11
5	32	Lahn-Dill-Kreis	01.12	—	—	—	—
5	32	Lahn-Dill-Kreis	01.13	—	—	—	—
5	32	Lahn-Dill-Kreis	01.13.1	—	—	—	—
5	32	Lahn-Dill-Kreis	01.13.2	—	—	—	—
5	32	Lahn-Dill-Kreis	01.14	—	—	—	—
5	32	Lahn-Dill-Kreis	01.15	—	—	—	—
5	32	Lahn-Dill-Kreis	01.16	—	—	—	—
5	32	Lahn-Dill-Kreis	01.19
5	32	Lahn-Dill-Kreis	01.19.1	—	—	—	—
5	32	Lahn-Dill-Kreis	01.19.2
5	32	Lahn-Dill-Kreis	01.19.9	—	—	—	—
5	32	Lahn-Dill-Kreis	01.2
5	32	Lahn-Dill-Kreis	01.21	—	—	—	—
5	32	Lahn-Dill-Kreis	01.22	—	—	—	—
5	32	Lahn-Dill-Kreis	01.23	—	—	—	—
5	32	Lahn-Dill-Kreis	01.24	—	—	—	—
5	32	Lahn-Dill-Kreis	01.25
5	32	Lahn-Dill-Kreis	01.25.1	—	—	—	—
5	32	Lahn-Dill-Kreis	01.25.9
5	32	Lahn-Dill-Kreis	01.26	—	—	—	—
5	32	Lahn-Dill-Kreis	01.27	—	—	—	—
5	32	Lahn-Dill-Kreis	01.28	—	—	—	—
5	32	Lahn-Dill-Kreis	01.29	—	—	—	—
5	32	Lahn-Dill-Kreis	01.3
5	32	Lahn-Dill-Kreis	01.30.1
5	32	Lahn-Dill-Kreis	01.30.2
5	32	Lahn-Dill-Kreis	01.4	20	2 334	2	2 337
5	32	Lahn-Dill-Kreis	01.41
5	32	Lahn-Dill-Kreis	01.42
5	32	Lahn-Dill-Kreis	01.43	4	136	.	.
5	32	Lahn-Dill-Kreis	01.44	—	—	—	—
5	32	Lahn-Dill-Kreis	01.45	3	196	.	.
5	32	Lahn-Dill-Kreis	01.46
5	32	Lahn-Dill-Kreis	01.47
5	32	Lahn-Dill-Kreis	01.49	5	223	.	.
5	32	Lahn-Dill-Kreis	01.5	50	8 372	391	8 763
5	32	Lahn-Dill-Kreis	01.6	20	2 587	54	2 641
5	32	Lahn-Dill-Kreis	01.61	6	1 680	.	.
5	32	Lahn-Dill-Kreis	01.62
5	32	Lahn-Dill-Kreis	01.63	—	—	—	—
5	32	Lahn-Dill-Kreis	01.64
5	32	Lahn-Dill-Kreis	01.7	—	—	—	—
5	32	Lahn-Dill-Kreis	02
5	32	Lahn-Dill-Kreis	02.1	4	3 080	.	.
5	32	Lahn-Dill-Kreis	02.2
5	32	Lahn-Dill-Kreis	02.3	—	—	—	—
5	32	Lahn-Dill-Kreis	02.4	24	9 828	71	9 898
5	32	Lahn-Dill-Kreis	03
5	32	Lahn-Dill-Kreis	03.1	—	—	—	—
5	32	Lahn-Dill-Kreis	03.11	—	—	—	—
5	32	Lahn-Dill-Kreis	03.12	—	—	—	—

6. Umsatzsteuerpflichtige und steuerbarer Umsatz 2019 in den kreisfreien Städten, Landkreisen und Regierungsbezirken nach wirtschaftlicher Gliederung

Regierungsbezirk	Kreisfreie Städte / Landkreise	Name	WZ 2008	Steuerpflichtige	Steuerbarer Umsatz		
					Lieferungen und Leistungen	innergemein-schaftliche Erwerbe	Insgesamt
				Anzahl	1 000 Euro		
5	32	Lahn-Dill-Kreis	03.2	•	•	•	•
5	32	Lahn-Dill-Kreis	03.21	—	—	—	—
5	32	Lahn-Dill-Kreis	03.22	•	•	•	•
5	32	Lahn-Dill-Kreis	B	•	•	•	•
5	32	Lahn-Dill-Kreis	05	—	—	—	—
5	32	Lahn-Dill-Kreis	05.1	—	—	—	—
5	32	Lahn-Dill-Kreis	05.2	—	—	—	—
5	32	Lahn-Dill-Kreis	06	—	—	—	—
5	32	Lahn-Dill-Kreis	06.1	—	—	—	—
5	32	Lahn-Dill-Kreis	06.2	—	—	—	—
5	32	Lahn-Dill-Kreis	07	—	—	—	—
5	32	Lahn-Dill-Kreis	07.1	—	—	—	—
5	32	Lahn-Dill-Kreis	07.2	—	—	—	—
5	32	Lahn-Dill-Kreis	07.21	—	—	—	—
5	32	Lahn-Dill-Kreis	07.29	—	—	—	—
5	32	Lahn-Dill-Kreis	08	•	•	•	•
5	32	Lahn-Dill-Kreis	08.1	6	27 916	34	27 950
5	32	Lahn-Dill-Kreis	08.11	6	27 916	34	27 950
5	32	Lahn-Dill-Kreis	08.12	—	—	—	—
5	32	Lahn-Dill-Kreis	08.9	•	•	•	•
5	32	Lahn-Dill-Kreis	08.91	—	—	—	—
5	32	Lahn-Dill-Kreis	08.92	—	—	—	—
5	32	Lahn-Dill-Kreis	08.93	—	—	—	—
5	32	Lahn-Dill-Kreis	08.99	•	•	•	•
5	32	Lahn-Dill-Kreis	09	—	—	—	—
5	32	Lahn-Dill-Kreis	09.1	—	—	—	—
5	32	Lahn-Dill-Kreis	09.9	—	—	—	—
5	32	Lahn-Dill-Kreis	C	1 116	7 437 233	718 983	8 156 216
5	32	Lahn-Dill-Kreis	10	101	122 619	7 105	129 724
5	32	Lahn-Dill-Kreis	10.1	49	61 560	6 732	68 292
5	32	Lahn-Dill-Kreis	10.11	•	•	•	•
5	32	Lahn-Dill-Kreis	10.12	•	•	•	•
5	32	Lahn-Dill-Kreis	10.13	•	•	•	•
5	32	Lahn-Dill-Kreis	10.2	—	—	—	—
5	32	Lahn-Dill-Kreis	10.3	—	—	—	—
5	32	Lahn-Dill-Kreis	10.31	—	—	—	—
5	32	Lahn-Dill-Kreis	10.32	—	—	—	—
5	32	Lahn-Dill-Kreis	10.39	—	—	—	—
5	32	Lahn-Dill-Kreis	10.4	—	—	—	—
5	32	Lahn-Dill-Kreis	10.41	—	—	—	—
5	32	Lahn-Dill-Kreis	10.42	—	—	—	—
5	32	Lahn-Dill-Kreis	10.5	3	18 137	—	18 137
5	32	Lahn-Dill-Kreis	10.51	3	18 137	—	18 137
5	32	Lahn-Dill-Kreis	10.52	—	—	—	—
5	32	Lahn-Dill-Kreis	10.6	•	•	•	•
5	32	Lahn-Dill-Kreis	10.61	•	•	•	•
5	32	Lahn-Dill-Kreis	10.62	—	—	—	—
5	32	Lahn-Dill-Kreis	10.7	45	39 836	8	39 844
5	32	Lahn-Dill-Kreis	10.71	45	39 836	8	39 844
5	32	Lahn-Dill-Kreis	10.72	—	—	—	—
5	32	Lahn-Dill-Kreis	10.73	—	—	—	—
5	32	Lahn-Dill-Kreis	10.8	•	•	•	•
5	32	Lahn-Dill-Kreis	10.81	—	—	—	—
5	32	Lahn-Dill-Kreis	10.82	—	—	—	—

6. Umsatzsteuerpflichtige und steuerbarer Umsatz 2019 in den kreisfreien Städten, Landkreisen und Regierungsbezirken nach wirtschaftlicher Gliederung

Regierungsbezirk	Kreisfreie Städte / Landkreise	Name	WZ 2008	Steuerpflichtige	Steuerbarer Umsatz		
					Lieferungen und Leistungen	innergemein- schaftliche Erwerbe	Insgesamt
				Anzahl			
5	32	Lahn-Dill-Kreis	10.83	—	—	—	—
5	32	Lahn-Dill-Kreis	10.84	—	—	—	—
5	32	Lahn-Dill-Kreis	10.85	—	—	—	—
5	32	Lahn-Dill-Kreis	10.86	—	—	—	—
5	32	Lahn-Dill-Kreis	10.89	•	•	•	•
5	32	Lahn-Dill-Kreis	10.9	•	•	•	•
5	32	Lahn-Dill-Kreis	10.91	•	•	•	•
5	32	Lahn-Dill-Kreis	10.92	—	—	—	—
5	32	Lahn-Dill-Kreis	11	•	•	•	•
5	32	Lahn-Dill-Kreis	11.01	•	•	•	•
5	32	Lahn-Dill-Kreis	11.02	—	—	—	—
5	32	Lahn-Dill-Kreis	11.03	—	—	—	—
5	32	Lahn-Dill-Kreis	11.04	—	—	—	—
5	32	Lahn-Dill-Kreis	11.05	•	•	•	•
5	32	Lahn-Dill-Kreis	11.06	—	—	—	—
5	32	Lahn-Dill-Kreis	11.07	•	•	•	•
5	32	Lahn-Dill-Kreis	12	•	•	•	•
5	32	Lahn-Dill-Kreis	13	15	49 386	5 183	54 569
5	32	Lahn-Dill-Kreis	13.1	—	—	—	—
5	32	Lahn-Dill-Kreis	13.2	•	•	•	•
5	32	Lahn-Dill-Kreis	13.3	•	•	•	•
5	32	Lahn-Dill-Kreis	13.9	8	48 787	5 143	53 930
5	32	Lahn-Dill-Kreis	13.91	•	•	•	•
5	32	Lahn-Dill-Kreis	13.92	3	4 317	265	4 582
5	32	Lahn-Dill-Kreis	13.93	—	—	—	—
5	32	Lahn-Dill-Kreis	13.94	•	•	•	•
5	32	Lahn-Dill-Kreis	13.95	—	—	—	—
5	32	Lahn-Dill-Kreis	13.96	•	•	•	•
5	32	Lahn-Dill-Kreis	13.99	—	—	—	—
5	32	Lahn-Dill-Kreis	14	•	•	•	•
5	32	Lahn-Dill-Kreis	14.1	•	•	•	•
5	32	Lahn-Dill-Kreis	14.11	—	—	—	—
5	32	Lahn-Dill-Kreis	14.12	•	•	•	•
5	32	Lahn-Dill-Kreis	14.13	•	•	•	•
5	32	Lahn-Dill-Kreis	14.14	—	—	—	—
5	32	Lahn-Dill-Kreis	14.19	•	•	•	•
5	32	Lahn-Dill-Kreis	14.2	—	—	—	—
5	32	Lahn-Dill-Kreis	14.3	—	—	—	—
5	32	Lahn-Dill-Kreis	14.31	—	—	—	—
5	32	Lahn-Dill-Kreis	14.39	—	—	—	—
5	32	Lahn-Dill-Kreis	15	4	447	23	469
5	32	Lahn-Dill-Kreis	15.1	4	447	23	469
5	32	Lahn-Dill-Kreis	15.11	—	—	—	—
5	32	Lahn-Dill-Kreis	15.12	4	447	23	469
5	32	Lahn-Dill-Kreis	15.2	—	—	—	—
5	32	Lahn-Dill-Kreis	16	74	55 703	1 889	57 592
5	32	Lahn-Dill-Kreis	16.1	16	14 352	850	15 202
5	32	Lahn-Dill-Kreis	16.2	58	41 351	1 039	42 390
5	32	Lahn-Dill-Kreis	16.21	•	•	•	•
5	32	Lahn-Dill-Kreis	16.22	—	—	—	—
5	32	Lahn-Dill-Kreis	16.23	45	28 172	857	29 028
5	32	Lahn-Dill-Kreis	16.24	7	6 891	118	7 008
5	32	Lahn-Dill-Kreis	16.29	•	•	•	•
5	32	Lahn-Dill-Kreis	17	•	•	•	•

6. Umsatzsteuerpflichtige und steuerbarer Umsatz 2019 in den kreisfreien Städten, Landkreisen und Regierungsbezirken nach wirtschaftlicher Gliederung

Regierungsbezirk	Kreisfreie Städte / Landkreise	Name	WZ 2008	Steuerpflichtige	Steuerbarer Umsatz		
					Lieferungen und Leistungen	innergemeinschaftliche Erwerbe	Insgesamt
				Anzahl			
5	32	Lahn-Dill-Kreis	17.1	•	•	•	•
5	32	Lahn-Dill-Kreis	17.11	—	—	—	—
5	32	Lahn-Dill-Kreis	17.12	•	•	•	•
5	32	Lahn-Dill-Kreis	17.2	•	•	•	•
5	32	Lahn-Dill-Kreis	17.21	•	•	•	•
5	32	Lahn-Dill-Kreis	17.22	—	—	—	—
5	32	Lahn-Dill-Kreis	17.23	—	—	—	—
5	32	Lahn-Dill-Kreis	17.24	—	—	—	—
5	32	Lahn-Dill-Kreis	17.29	•	•	•	•
5	32	Lahn-Dill-Kreis	18	39	21 256	735	21 991
5	32	Lahn-Dill-Kreis	18.1	36	21 050	•	•
5	32	Lahn-Dill-Kreis	18.11	•	•	•	•
5	32	Lahn-Dill-Kreis	18.12	29	19 918	724	20 642
5	32	Lahn-Dill-Kreis	18.13	•	•	•	•
5	32	Lahn-Dill-Kreis	18.14	•	•	•	•
5	32	Lahn-Dill-Kreis	18.2	3	207	•	•
5	32	Lahn-Dill-Kreis	19	—	—	—	—
5	32	Lahn-Dill-Kreis	19.1	—	—	—	—
5	32	Lahn-Dill-Kreis	19.2	—	—	—	—
5	32	Lahn-Dill-Kreis	20	20	239 832	28 859	268 691
5	32	Lahn-Dill-Kreis	20.1	•	•	•	•
5	32	Lahn-Dill-Kreis	20.11	—	—	—	—
5	32	Lahn-Dill-Kreis	20.12	—	—	—	—
5	32	Lahn-Dill-Kreis	20.13	—	—	—	—
5	32	Lahn-Dill-Kreis	20.14	—	—	—	—
5	32	Lahn-Dill-Kreis	20.15	—	—	—	—
5	32	Lahn-Dill-Kreis	20.16	•	•	•	•
5	32	Lahn-Dill-Kreis	20.17	•	•	•	•
5	32	Lahn-Dill-Kreis	20.2	•	•	•	•
5	32	Lahn-Dill-Kreis	20.3	•	•	•	•
5	32	Lahn-Dill-Kreis	20.4	6	3 933	42	3 975
5	32	Lahn-Dill-Kreis	20.41	•	•	•	•
5	32	Lahn-Dill-Kreis	20.42	•	•	•	•
5	32	Lahn-Dill-Kreis	20.5	•	•	•	•
5	32	Lahn-Dill-Kreis	20.51	—	—	—	—
5	32	Lahn-Dill-Kreis	20.52	•	•	•	•
5	32	Lahn-Dill-Kreis	20.53	•	•	•	•
5	32	Lahn-Dill-Kreis	20.59	•	•	•	•
5	32	Lahn-Dill-Kreis	20.6	—	—	—	—
5	32	Lahn-Dill-Kreis	21	•	•	•	•
5	32	Lahn-Dill-Kreis	21.1	—	—	—	—
5	32	Lahn-Dill-Kreis	21.2	•	•	•	•
5	32	Lahn-Dill-Kreis	22	32	187 612	19 070	206 682
5	32	Lahn-Dill-Kreis	22.1	4	1 274	245	1 520
5	32	Lahn-Dill-Kreis	22.11	•	•	•	•
5	32	Lahn-Dill-Kreis	22.19	•	•	•	•
5	32	Lahn-Dill-Kreis	22.2	28	186 338	18 824	205 162
5	32	Lahn-Dill-Kreis	22.21	•	•	•	•
5	32	Lahn-Dill-Kreis	22.22	•	•	•	•
5	32	Lahn-Dill-Kreis	22.23	10	43 611	4 638	48 249
5	32	Lahn-Dill-Kreis	22.29	10	115 008	6 573	121 581
5	32	Lahn-Dill-Kreis	23	51	219 368	48 442	267 811
5	32	Lahn-Dill-Kreis	23.1	5	3 346	108	3 455
5	32	Lahn-Dill-Kreis	23.11	—	—	—	—

6. Umsatzsteuerpflichtige und steuerbarer Umsatz 2019 in den kreisfreien Städten, Landkreisen und Regierungsbezirken nach wirtschaftlicher Gliederung

Regierungsbezirk	Kreisfreie Städte / Landkreise	Name	WZ 2008	Steuerpflichtige	Steuerbarer Umsatz		
					Lieferungen und Leistungen	innergemein-schaftliche Erwerbe	Insgesamt
5	32	Lahn-Dill-Kreis	23.12	•	•	•	•
5	32	Lahn-Dill-Kreis	23.13	•	•	•	•
5	32	Lahn-Dill-Kreis	23.14	•	•	•	•
5	32	Lahn-Dill-Kreis	23.19	•	•	•	•
5	32	Lahn-Dill-Kreis	23.2	•	•	•	•
5	32	Lahn-Dill-Kreis	23.3	•	•	•	•
5	32	Lahn-Dill-Kreis	23.31	•	•	•	•
5	32	Lahn-Dill-Kreis	23.32	•	•	•	•
5	32	Lahn-Dill-Kreis	23.4	•	•	•	•
5	32	Lahn-Dill-Kreis	23.41	—	—	—	—
5	32	Lahn-Dill-Kreis	23.42	—	—	—	—
5	32	Lahn-Dill-Kreis	23.43	—	—	—	—
5	32	Lahn-Dill-Kreis	23.44	—	—	—	—
5	32	Lahn-Dill-Kreis	23.49	•	•	•	•
5	32	Lahn-Dill-Kreis	23.5	•	•	•	•
5	32	Lahn-Dill-Kreis	23.51	•	•	•	•
5	32	Lahn-Dill-Kreis	23.52	—	—	—	—
5	32	Lahn-Dill-Kreis	23.6	8	5 515	67	5 582
5	32	Lahn-Dill-Kreis	23.61	•	•	•	•
5	32	Lahn-Dill-Kreis	23.62	—	—	—	—
5	32	Lahn-Dill-Kreis	23.63	•	•	•	•
5	32	Lahn-Dill-Kreis	23.64	•	•	•	•
5	32	Lahn-Dill-Kreis	23.65	•	•	•	•
5	32	Lahn-Dill-Kreis	23.69	—	—	—	—
5	32	Lahn-Dill-Kreis	23.7	24	10 822	1 034	11 856
5	32	Lahn-Dill-Kreis	23.9	•	•	•	•
5	32	Lahn-Dill-Kreis	23.91	•	•	•	•
5	32	Lahn-Dill-Kreis	23.99	•	•	•	•
5	32	Lahn-Dill-Kreis	24	24	125 847	5 364	131 210
5	32	Lahn-Dill-Kreis	24.1	7	11 902	637	12 540
5	32	Lahn-Dill-Kreis	24.2	•	•	•	•
5	32	Lahn-Dill-Kreis	24.3	•	•	•	•
5	32	Lahn-Dill-Kreis	24.31	—	—	—	—
5	32	Lahn-Dill-Kreis	24.32	—	—	—	—
5	32	Lahn-Dill-Kreis	24.33	—	—	—	—
5	32	Lahn-Dill-Kreis	24.34	•	•	•	•
5	32	Lahn-Dill-Kreis	24.4	4	738	•	•
5	32	Lahn-Dill-Kreis	24.41	•	•	•	•
5	32	Lahn-Dill-Kreis	24.42	•	•	•	•
5	32	Lahn-Dill-Kreis	24.43	•	•	•	•
5	32	Lahn-Dill-Kreis	24.44	—	—	—	—
5	32	Lahn-Dill-Kreis	24.45	•	•	•	•
5	32	Lahn-Dill-Kreis	24.46	—	—	—	—
5	32	Lahn-Dill-Kreis	24.5	•	•	•	•
5	32	Lahn-Dill-Kreis	24.51	•	•	•	•
5	32	Lahn-Dill-Kreis	24.52	—	—	—	—
5	32	Lahn-Dill-Kreis	24.53	•	•	•	•
5	32	Lahn-Dill-Kreis	24.54	•	•	•	•
5	32	Lahn-Dill-Kreis	25	308	1 128 865	91 666	1 220 532
5	32	Lahn-Dill-Kreis	25.1	52	161 732	10 156	171 889
5	32	Lahn-Dill-Kreis	25.11	36	141 461	8 932	150 393
5	32	Lahn-Dill-Kreis	25.12	16	20 272	1 224	21 496
5	32	Lahn-Dill-Kreis	25.2	•	•	•	•
5	32	Lahn-Dill-Kreis	25.21	•	•	•	•

6. Umsatzsteuerpflichtige und steuerbarer Umsatz 2019 in den kreisfreien Städten, Landkreisen und Regierungsbezirken nach wirtschaftlicher Gliederung

Regierungsbezirk	Kreisfreie Städte / Landkreise	Name	WZ 2008	Steuerpflichtige	Steuerbarer Umsatz		
					Lieferungen und Leistungen	innergemein-schaftliche Erwerbe	Insgesamt
				Anzahl			
5	32	Lahn-Dill-Kreis	25.29	•	•	•	•
5	32	Lahn-Dill-Kreis	25.3	—	—	—	—
5	32	Lahn-Dill-Kreis	25.4	—	—	—	—
5	32	Lahn-Dill-Kreis	25.5	20	535 243	63 083	598 325
5	32	Lahn-Dill-Kreis	25.6	168	222 846	3 530	226 376
5	32	Lahn-Dill-Kreis	25.61	38	108 983	2 087	111 070
5	32	Lahn-Dill-Kreis	25.62	130	113 863	1 443	115 306
5	32	Lahn-Dill-Kreis	25.7	•	•	•	•
5	32	Lahn-Dill-Kreis	25.71	•	•	•	•
5	32	Lahn-Dill-Kreis	25.72	—	—	—	—
5	32	Lahn-Dill-Kreis	25.73	24	45 518	1 994	47 512
5	32	Lahn-Dill-Kreis	25.73.1	12	24 875	388	25 263
5	32	Lahn-Dill-Kreis	25.73.2	•	•	•	•
5	32	Lahn-Dill-Kreis	25.73.3	9	18 277	1 541	19 818
5	32	Lahn-Dill-Kreis	25.73.4	—	—	—	—
5	32	Lahn-Dill-Kreis	25.73.5	•	•	•	•
5	32	Lahn-Dill-Kreis	25.9	38	155 555	12 861	168 416
5	32	Lahn-Dill-Kreis	25.91	•	•	•	•
5	32	Lahn-Dill-Kreis	25.92	•	•	•	•
5	32	Lahn-Dill-Kreis	25.93	3	1 380	13	1 393
5	32	Lahn-Dill-Kreis	25.94	•	•	•	•
5	32	Lahn-Dill-Kreis	25.99	30	150 305	12 843	163 148
5	32	Lahn-Dill-Kreis	26	94	1 244 573	91 941	1 336 514
5	32	Lahn-Dill-Kreis	26.1	16	24 751	910	25 661
5	32	Lahn-Dill-Kreis	26.11	•	•	•	•
5	32	Lahn-Dill-Kreis	26.11.1	•	•	•	•
5	32	Lahn-Dill-Kreis	26.11.9	•	•	•	•
5	32	Lahn-Dill-Kreis	26.12	•	•	•	•
5	32	Lahn-Dill-Kreis	26.2	14	12 709	329	13 037
5	32	Lahn-Dill-Kreis	26.3	8	18 959	748	19 707
5	32	Lahn-Dill-Kreis	26.4	•	•	•	•
5	32	Lahn-Dill-Kreis	26.5	28	397 417	23 954	421 371
5	32	Lahn-Dill-Kreis	26.51	28	397 417	23 954	421 371
5	32	Lahn-Dill-Kreis	26.51.1	•	•	•	•
5	32	Lahn-Dill-Kreis	26.51.2	•	•	•	•
5	32	Lahn-Dill-Kreis	26.51.3	•	•	•	•
5	32	Lahn-Dill-Kreis	26.52	—	—	—	—
5	32	Lahn-Dill-Kreis	26.6	•	•	•	•
5	32	Lahn-Dill-Kreis	26.7	24	789 728	65 964	855 692
5	32	Lahn-Dill-Kreis	26.8	—	—	—	—
5	32	Lahn-Dill-Kreis	27	56	1 834 697	237 185	2 071 882
5	32	Lahn-Dill-Kreis	27.1	•	•	•	•
5	32	Lahn-Dill-Kreis	27.11	•	•	•	•
5	32	Lahn-Dill-Kreis	27.12	10	161 086	4 261	165 346
5	32	Lahn-Dill-Kreis	27.2	—	—	—	—
5	32	Lahn-Dill-Kreis	27.3	•	•	•	•
5	32	Lahn-Dill-Kreis	27.31	•	•	•	•
5	32	Lahn-Dill-Kreis	27.32	•	•	•	•
5	32	Lahn-Dill-Kreis	27.33	•	•	•	•
5	32	Lahn-Dill-Kreis	27.4	•	•	•	•
5	32	Lahn-Dill-Kreis	27.5	•	•	•	•
5	32	Lahn-Dill-Kreis	27.51	•	•	•	•
5	32	Lahn-Dill-Kreis	27.52	—	—	—	—
5	32	Lahn-Dill-Kreis	27.9	12	279 626	20 296	299 922

6. Umsatzsteuerpflichtige und steuerbarer Umsatz 2019 in den kreisfreien Städten, Landkreisen und Regierungsbezirken nach wirtschaftlicher Gliederung

Regierungsbezirk	Kreisfreie Städte / Landkreise	Name	WZ 2008	Steuerpflichtige	Steuerbarer Umsatz		
					Lieferungen und Leistungen	innergemein-schaftliche Erwerbe	Insgesamt
				Anzahl			
5	32	Lahn-Dill-Kreis	28	123	1 186 291	92 183	1 278 474
5	32	Lahn-Dill-Kreis	28.1	24	560 810	45 502	606 313
5	32	Lahn-Dill-Kreis	28.11	—	—	—	—
5	32	Lahn-Dill-Kreis	28.12	•	•	•	•
5	32	Lahn-Dill-Kreis	28.13	7	281 037	23 706	304 743
5	32	Lahn-Dill-Kreis	28.14	•	•	•	•
5	32	Lahn-Dill-Kreis	28.15	•	•	•	•
5	32	Lahn-Dill-Kreis	28.2	38	106 511	2 886	109 397
5	32	Lahn-Dill-Kreis	28.21	•	•	•	•
5	32	Lahn-Dill-Kreis	28.21.1	—	—	—	—
5	32	Lahn-Dill-Kreis	28.21.9	•	•	•	•
5	32	Lahn-Dill-Kreis	28.22	4	36 685	1 672	38 357
5	32	Lahn-Dill-Kreis	28.23	—	—	—	—
5	32	Lahn-Dill-Kreis	28.24	11	28 932	321	29 252
5	32	Lahn-Dill-Kreis	28.25	8	7 737	185	7 921
5	32	Lahn-Dill-Kreis	28.29	•	•	•	•
5	32	Lahn-Dill-Kreis	28.3	—	—	—	—
5	32	Lahn-Dill-Kreis	28.4	21	113 536	3 325	116 861
5	32	Lahn-Dill-Kreis	28.41	11	84 548	3 002	87 550
5	32	Lahn-Dill-Kreis	28.49	10	28 988	323	29 311
5	32	Lahn-Dill-Kreis	28.9	40	405 433	40 470	445 903
5	32	Lahn-Dill-Kreis	28.91	•	•	•	•
5	32	Lahn-Dill-Kreis	28.92	•	•	•	•
5	32	Lahn-Dill-Kreis	28.92.1	—	—	—	—
5	32	Lahn-Dill-Kreis	28.92.2	•	•	•	•
5	32	Lahn-Dill-Kreis	28.93	6	15 958	735	16 692
5	32	Lahn-Dill-Kreis	28.94	—	—	—	—
5	32	Lahn-Dill-Kreis	28.95	•	•	•	•
5	32	Lahn-Dill-Kreis	28.96	—	—	—	—
5	32	Lahn-Dill-Kreis	28.99	30	375 256	39 733	414 989
5	32	Lahn-Dill-Kreis	29	12	589 111	68 874	657 984
5	32	Lahn-Dill-Kreis	29.1	•	•	•	•
5	32	Lahn-Dill-Kreis	29.10.1	—	—	—	—
5	32	Lahn-Dill-Kreis	29.10.2	•	•	•	•
5	32	Lahn-Dill-Kreis	29.2	•	•	•	•
5	32	Lahn-Dill-Kreis	29.3	9	588 987	68 874	657 861
5	32	Lahn-Dill-Kreis	29.31	—	—	—	—
5	32	Lahn-Dill-Kreis	29.32	9	588 987	68 874	657 861
5	32	Lahn-Dill-Kreis	30	•	•	•	•
5	32	Lahn-Dill-Kreis	30.1	•	•	•	•
5	32	Lahn-Dill-Kreis	30.11	—	—	—	—
5	32	Lahn-Dill-Kreis	30.12	•	•	•	•
5	32	Lahn-Dill-Kreis	30.2	•	•	•	•
5	32	Lahn-Dill-Kreis	30.20.1	—	—	—	—
5	32	Lahn-Dill-Kreis	30.20.2	•	•	•	•
5	32	Lahn-Dill-Kreis	30.3	•	•	•	•
5	32	Lahn-Dill-Kreis	30.4	—	—	—	—
5	32	Lahn-Dill-Kreis	30.9	•	•	•	•
5	32	Lahn-Dill-Kreis	30.91	•	•	•	•
5	32	Lahn-Dill-Kreis	30.92	•	•	•	•
5	32	Lahn-Dill-Kreis	30.99	—	—	—	—
5	32	Lahn-Dill-Kreis	31	•	•	•	•
5	32	Lahn-Dill-Kreis	31.01	•	•	•	•
5	32	Lahn-Dill-Kreis	31.02	•	•	•	•

6. Umsatzsteuerpflichtige und steuerbarer Umsatz 2019 in den kreisfreien Städten, Landkreisen und Regierungsbezirken nach wirtschaftlicher Gliederung

Regierungsbezirk	Kreisfreie Städte / Landkreise	Name	WZ 2008	Steuerpflichtige	Steuerbarer Umsatz		
					Lieferungen und Leistungen	innergemein-schaftliche Erwerbe	Insgesamt
5	32	Lahn-Dill-Kreis	31.03	—	—	—	—
5	32	Lahn-Dill-Kreis	31.09	19	12 465	1 245	13 710
5	32	Lahn-Dill-Kreis	31.09.1
5	32	Lahn-Dill-Kreis	31.09.9
5	32	Lahn-Dill-Kreis	32	53	132 503	6 232	138 735
5	32	Lahn-Dill-Kreis	32.1	11	5 107	62	5 169
5	32	Lahn-Dill-Kreis	32.11	—	—	—	—
5	32	Lahn-Dill-Kreis	32.12	8	3 954	25	3 980
5	32	Lahn-Dill-Kreis	32.13	3	1 153	36	1 189
5	32	Lahn-Dill-Kreis	32.2	—	—	—	—
5	32	Lahn-Dill-Kreis	32.3
5	32	Lahn-Dill-Kreis	32.4
5	32	Lahn-Dill-Kreis	32.5	28	119 005	6 125	125 130
5	32	Lahn-Dill-Kreis	32.50.1	10	106 482	5 586	112 068
5	32	Lahn-Dill-Kreis	32.50.2	8	7 190	514	7 705
5	32	Lahn-Dill-Kreis	32.50.3	10	5 333	25	5 358
5	32	Lahn-Dill-Kreis	32.9
5	32	Lahn-Dill-Kreis	32.91	—	—	—	—
5	32	Lahn-Dill-Kreis	32.99
5	32	Lahn-Dill-Kreis	33	57	38 362	1 106	39 468
5	32	Lahn-Dill-Kreis	33.1	34	18 098	459	18 557
5	32	Lahn-Dill-Kreis	33.11
5	32	Lahn-Dill-Kreis	33.12	21	12 114	405	12 519
5	32	Lahn-Dill-Kreis	33.13
5	32	Lahn-Dill-Kreis	33.14
5	32	Lahn-Dill-Kreis	33.15
5	32	Lahn-Dill-Kreis	33.16
5	32	Lahn-Dill-Kreis	33.17	6	2 051	1	2 051
5	32	Lahn-Dill-Kreis	33.19
5	32	Lahn-Dill-Kreis	33.2	23	20 264	647	20 910
5	32	Lahn-Dill-Kreis	D	192	179 448	61	179 509
5	32	Lahn-Dill-Kreis	35	192	179 448	61	179 509
5	32	Lahn-Dill-Kreis	35.1
5	32	Lahn-Dill-Kreis	35.11	180	30 802	41	30 843
5	32	Lahn-Dill-Kreis	35.11.1
5	32	Lahn-Dill-Kreis	35.11.2
5	32	Lahn-Dill-Kreis	35.11.3	137	18 791	24	18 815
5	32	Lahn-Dill-Kreis	35.12	—	—	—	—
5	32	Lahn-Dill-Kreis	35.13
5	32	Lahn-Dill-Kreis	35.14	3	466	.	.
5	32	Lahn-Dill-Kreis	35.2
5	32	Lahn-Dill-Kreis	35.21
5	32	Lahn-Dill-Kreis	35.21.1	—	—	—	—
5	32	Lahn-Dill-Kreis	35.21.2
5	32	Lahn-Dill-Kreis	35.21.3
5	32	Lahn-Dill-Kreis	35.22
5	32	Lahn-Dill-Kreis	35.23	—	—	—	—
5	32	Lahn-Dill-Kreis	35.3
5	32	Lahn-Dill-Kreis	E	34	183 367	1 533	184 901
5	32	Lahn-Dill-Kreis	36	15	20 158	81	20 239
5	32	Lahn-Dill-Kreis	36.00.1	3	5 397	.	.
5	32	Lahn-Dill-Kreis	36.00.2	12	14 761	.	.
5	32	Lahn-Dill-Kreis	36.00.3	—	—	—	—
5	32	Lahn-Dill-Kreis	37

6. Umsatzsteuerpflichtige und steuerbarer Umsatz 2019 in den kreisfreien Städten, Landkreisen und Regierungsbezirken nach wirtschaftlicher Gliederung

Regierungsbezirk	Kreisfreie Städte / Landkreise	Name	WZ 2008	Steuerpflichtige	Steuerbarer Umsatz		
					Lieferungen und Leistungen	innergemein-schaftliche Erwerbe	Insgesamt
				Anzahl			
5	32	Lahn-Dill-Kreis	37.00.1	•	•	•	•
5	32	Lahn-Dill-Kreis	37.00.2	•	•	•	•
5	32	Lahn-Dill-Kreis	38	15	156 863	1 452	158 315
5	32	Lahn-Dill-Kreis	38.1	4	21 287	20	21 306
5	32	Lahn-Dill-Kreis	38.11	•	•	•	•
5	32	Lahn-Dill-Kreis	38.12	•	•	•	•
5	32	Lahn-Dill-Kreis	38.2	5	13 368	1 358	14 725
5	32	Lahn-Dill-Kreis	38.21	5	13 368	1 358	14 725
5	32	Lahn-Dill-Kreis	38.22	—	—	—	—
5	32	Lahn-Dill-Kreis	38.3	6	122 208	75	122 284
5	32	Lahn-Dill-Kreis	38.31	—	—	—	—
5	32	Lahn-Dill-Kreis	38.32	6	122 208	75	122 284
5	32	Lahn-Dill-Kreis	39	•	•	•	•
5	32	Lahn-Dill-Kreis	F	1 025	803 153	10 308	813 461
5	32	Lahn-Dill-Kreis	41	82	242 486	38	242 523
5	32	Lahn-Dill-Kreis	41.1	12	10 926	—	10 926
5	32	Lahn-Dill-Kreis	41.10.1	•	•	•	•
5	32	Lahn-Dill-Kreis	41.10.2	—	—	—	—
5	32	Lahn-Dill-Kreis	41.10.3	•	•	•	•
5	32	Lahn-Dill-Kreis	41.2	70	231 560	38	231 598
5	32	Lahn-Dill-Kreis	41.20.1	66	227 645	37	227 682
5	32	Lahn-Dill-Kreis	41.20.2	4	3 915	1	3 916
5	32	Lahn-Dill-Kreis	42	34	70 634	154	70 788
5	32	Lahn-Dill-Kreis	42.1	15	35 901	133	36 034
5	32	Lahn-Dill-Kreis	42.11	15	35 901	133	36 034
5	32	Lahn-Dill-Kreis	42.12	—	—	—	—
5	32	Lahn-Dill-Kreis	42.13	—	—	—	—
5	32	Lahn-Dill-Kreis	42.2	10	20 216	15	20 231
5	32	Lahn-Dill-Kreis	42.21	7	17 219	•	•
5	32	Lahn-Dill-Kreis	42.22	3	2 997	•	•
5	32	Lahn-Dill-Kreis	42.9	9	14 517	6	14 524
5	32	Lahn-Dill-Kreis	42.91	•	•	•	•
5	32	Lahn-Dill-Kreis	42.99	•	•	•	•
5	32	Lahn-Dill-Kreis	43	909	490 033	10 117	500 150
5	32	Lahn-Dill-Kreis	43.1	19	12 652	5	12 657
5	32	Lahn-Dill-Kreis	43.11	6	9 460	5	9 465
5	32	Lahn-Dill-Kreis	43.12	•	•	•	•
5	32	Lahn-Dill-Kreis	43.13	•	•	•	•
5	32	Lahn-Dill-Kreis	43.2	355	195 992	5 559	201 550
5	32	Lahn-Dill-Kreis	43.21	107	56 152	4 751	60 903
5	32	Lahn-Dill-Kreis	43.22	124	105 832	573	106 405
5	32	Lahn-Dill-Kreis	43.29	124	34 007	235	34 243
5	32	Lahn-Dill-Kreis	43.29.1	79	22 255	5	22 260
5	32	Lahn-Dill-Kreis	43.29.9	45	11 752	230	11 983
5	32	Lahn-Dill-Kreis	43.3	341	147 893	1 502	149 394
5	32	Lahn-Dill-Kreis	43.31	15	5 218	1	5 219
5	32	Lahn-Dill-Kreis	43.32	100	61 583	827	62 410
5	32	Lahn-Dill-Kreis	43.33	104	32 625	517	33 142
5	32	Lahn-Dill-Kreis	43.34	110	41 743	113	41 856
5	32	Lahn-Dill-Kreis	43.34.1	110	41 743	113	41 856
5	32	Lahn-Dill-Kreis	43.34.2	—	—	—	—
5	32	Lahn-Dill-Kreis	43.39	12	6 723	44	6 767
5	32	Lahn-Dill-Kreis	43.9	194	133 496	3 051	136 547
5	32	Lahn-Dill-Kreis	43.91	96	64 564	161	64 726

6. Umsatzsteuerpflichtige und steuerbarer Umsatz 2019 in den kreisfreien Städten, Landkreisen und Regierungsbezirken nach wirtschaftlicher Gliederung

Regierungsbezirk	Kreisfreie Städte / Landkreise	Name	WZ 2008	Steuerpflichtige	Steuerbarer Umsatz		
					Lieferungen und Leistungen	innergemeinschaftliche Erwerbe	Insgesamt
				Anzahl			
5	32	Lahn-Dill-Kreis	43.91.1	71	48 134	107	48 241
5	32	Lahn-Dill-Kreis	43.91.2	25	16 430	54	16 485
5	32	Lahn-Dill-Kreis	43.99	98	68 932	2 890	71 822
5	32	Lahn-Dill-Kreis	43.99.1	13	7 640	.	.
5	32	Lahn-Dill-Kreis	43.99.2	5	2 506	.	.
5	32	Lahn-Dill-Kreis	43.99.9	80	58 786	2 627	61 413
5	32	Lahn-Dill-Kreis	G	1 864	2 637 319	217 686	2 855 005
5	32	Lahn-Dill-Kreis	45	392	406 497	11 829	418 325
5	32	Lahn-Dill-Kreis	45.1	150	278 304	7 545	285 849
5	32	Lahn-Dill-Kreis	45.11
5	32	Lahn-Dill-Kreis	45.19
5	32	Lahn-Dill-Kreis	45.2	134	60 123	728	60 851
5	32	Lahn-Dill-Kreis	45.20.1	20	6 401	2	6 403
5	32	Lahn-Dill-Kreis	45.20.2	10	2 571	.	.
5	32	Lahn-Dill-Kreis	45.20.3	98	48 842	304	49 146
5	32	Lahn-Dill-Kreis	45.20.4	6	2 308	.	.
5	32	Lahn-Dill-Kreis	45.3	97	58 328	1 629	59 957
5	32	Lahn-Dill-Kreis	45.31	12	6 214	361	6 575
5	32	Lahn-Dill-Kreis	45.32	85	52 114	1 268	53 383
5	32	Lahn-Dill-Kreis	45.4	11	9 742	1 927	11 669
5	32	Lahn-Dill-Kreis	46	504	1 418 839	167 522	1 586 361
5	32	Lahn-Dill-Kreis	46.1	225	85 544	4 264	89 808
5	32	Lahn-Dill-Kreis	46.11
5	32	Lahn-Dill-Kreis	46.12
5	32	Lahn-Dill-Kreis	46.13	32	15 460	269	15 729
5	32	Lahn-Dill-Kreis	46.13.1
5	32	Lahn-Dill-Kreis	46.13.2
5	32	Lahn-Dill-Kreis	46.14	48	23 367	1 985	25 352
5	32	Lahn-Dill-Kreis	46.15	31	14 605	678	15 283
5	32	Lahn-Dill-Kreis	46.16	9	874	54	927
5	32	Lahn-Dill-Kreis	46.17	11	2 103	20	2 124
5	32	Lahn-Dill-Kreis	46.18	64	22 717	1 011	23 728
5	32	Lahn-Dill-Kreis	46.18.1
5	32	Lahn-Dill-Kreis	46.18.2
5	32	Lahn-Dill-Kreis	46.18.3
5	32	Lahn-Dill-Kreis	46.18.4	10	4 241	174	4 414
5	32	Lahn-Dill-Kreis	46.18.5
5	32	Lahn-Dill-Kreis	46.18.6	4	578	.	.
5	32	Lahn-Dill-Kreis	46.18.7
5	32	Lahn-Dill-Kreis	46.18.9	40	13 756	556	14 312
5	32	Lahn-Dill-Kreis	46.19	24	5 611	188	5 799
5	32	Lahn-Dill-Kreis	46.2	9	13 353	444	13 797
5	32	Lahn-Dill-Kreis	46.21	5	12 595	413	13 007
5	32	Lahn-Dill-Kreis	46.22	4	759	31	789
5	32	Lahn-Dill-Kreis	46.23	—	—	—	—
5	32	Lahn-Dill-Kreis	46.24	—	—	—	—
5	32	Lahn-Dill-Kreis	46.3	26	54 708	2 478	57 186
5	32	Lahn-Dill-Kreis	46.31
5	32	Lahn-Dill-Kreis	46.32
5	32	Lahn-Dill-Kreis	46.33
5	32	Lahn-Dill-Kreis	46.34	11	12 052	697	12 749
5	32	Lahn-Dill-Kreis	46.35
5	32	Lahn-Dill-Kreis	46.36	—	—	—	—
5	32	Lahn-Dill-Kreis	46.37

6. Umsatzsteuerpflichtige und steuerbarer Umsatz 2019 in den kreisfreien Städten, Landkreisen und Regierungsbezirken nach wirtschaftlicher Gliederung

Regierungsbezirk	Kreisfreie Städte / Landkreise	Name	WZ 2008	Steuerpflichtige	Steuerbarer Umsatz		
					Lieferungen und Leistungen	innergemein-schaftliche Erwerbe	Insgesamt
				Anzahl			
5	32	Lahn-Dill-Kreis	46.38	•	•	•	•
5	32	Lahn-Dill-Kreis	46.38.1	—	—	—	—
5	32	Lahn-Dill-Kreis	46.38.2	•	•	•	•
5	32	Lahn-Dill-Kreis	46.38.9	4	1 071	74	1 146
5	32	Lahn-Dill-Kreis	46.39	•	•	•	•
5	32	Lahn-Dill-Kreis	46.39.1	—	—	—	—
5	32	Lahn-Dill-Kreis	46.39.9	•	•	•	•
5	32	Lahn-Dill-Kreis	46.4	63	315 118	31 416	346 534
5	32	Lahn-Dill-Kreis	46.41	•	•	•	•
5	32	Lahn-Dill-Kreis	46.42	•	•	•	•
5	32	Lahn-Dill-Kreis	46.42.1	•	•	•	•
5	32	Lahn-Dill-Kreis	46.42.2	—	—	—	—
5	32	Lahn-Dill-Kreis	46.43	18	132 655	8 486	141 141
5	32	Lahn-Dill-Kreis	46.43.1	•	•	•	•
5	32	Lahn-Dill-Kreis	46.43.2	•	•	•	•
5	32	Lahn-Dill-Kreis	46.43.3	9	86 360	2 687	89 047
5	32	Lahn-Dill-Kreis	46.44	3	636	4	640
5	32	Lahn-Dill-Kreis	46.44.1	•	•	•	•
5	32	Lahn-Dill-Kreis	46.44.2	•	•	•	•
5	32	Lahn-Dill-Kreis	46.45	•	•	•	•
5	32	Lahn-Dill-Kreis	46.46	11	46 720	466	47 187
5	32	Lahn-Dill-Kreis	46.46.1	•	•	•	•
5	32	Lahn-Dill-Kreis	46.46.2	•	•	•	•
5	32	Lahn-Dill-Kreis	46.47	•	•	•	•
5	32	Lahn-Dill-Kreis	46.48	•	•	•	•
5	32	Lahn-Dill-Kreis	46.49	25	108 882	21 962	130 844
5	32	Lahn-Dill-Kreis	46.49.1	•	•	•	•
5	32	Lahn-Dill-Kreis	46.49.2	•	•	•	•
5	32	Lahn-Dill-Kreis	46.49.3	5	1 669	68	1 737
5	32	Lahn-Dill-Kreis	46.49.4	10	87 186	14 096	101 282
5	32	Lahn-Dill-Kreis	46.49.5	6	16 275	7 798	24 073
5	32	Lahn-Dill-Kreis	46.5	10	10 656	1 923	12 579
5	32	Lahn-Dill-Kreis	46.51	6	4 109	•	•
5	32	Lahn-Dill-Kreis	46.52	4	6 547	•	•
5	32	Lahn-Dill-Kreis	46.6	59	256 527	35 699	292 227
5	32	Lahn-Dill-Kreis	46.61	7	4 378	212	4 591
5	32	Lahn-Dill-Kreis	46.62	12	43 045	5 495	48 540
5	32	Lahn-Dill-Kreis	46.63	•	•	•	•
5	32	Lahn-Dill-Kreis	46.64	—	—	—	—
5	32	Lahn-Dill-Kreis	46.65	•	•	•	•
5	32	Lahn-Dill-Kreis	46.66	4	4 631	12	4 643
5	32	Lahn-Dill-Kreis	46.69	31	163 958	21 777	185 735
5	32	Lahn-Dill-Kreis	46.7	105	672 598	90 350	762 948
5	32	Lahn-Dill-Kreis	46.71	8	16 975	6	16 981
5	32	Lahn-Dill-Kreis	46.71.1	•	•	•	•
5	32	Lahn-Dill-Kreis	46.71.2	•	•	•	•
5	32	Lahn-Dill-Kreis	46.72	12	387 607	72 041	459 648
5	32	Lahn-Dill-Kreis	46.73	39	127 404	4 803	132 207
5	32	Lahn-Dill-Kreis	46.73.1	3	7 001	113	7 114
5	32	Lahn-Dill-Kreis	46.73.2	•	•	•	•
5	32	Lahn-Dill-Kreis	46.73.3	6	30 291	2 073	32 364
5	32	Lahn-Dill-Kreis	46.73.4	23	81 914	1 411	83 325
5	32	Lahn-Dill-Kreis	46.73.5	—	—	—	—
5	32	Lahn-Dill-Kreis	46.73.6	•	•	•	•

6. Umsatzsteuerpflichtige und steuerbarer Umsatz 2019 in den kreisfreien Städten, Landkreisen und Regierungsbezirken nach wirtschaftlicher Gliederung

Regierungsbezirk	Kreisfreie Städte / Landkreise	Name	WZ 2008	Steuerpflichtige	Steuerbarer Umsatz		
					Lieferungen und Leistungen	innergemein-schaftliche Erwerbe	Insgesamt
				Anzahl			
5	32	Lahn-Dill-Kreis	46.73.7
5	32	Lahn-Dill-Kreis	46.73.8
5	32	Lahn-Dill-Kreis	46.74	21	54 784	7 130	61 915
5	32	Lahn-Dill-Kreis	46.74.1
5	32	Lahn-Dill-Kreis	46.74.2
5	32	Lahn-Dill-Kreis	46.74.3	5	21 564	2 681	24 246
5	32	Lahn-Dill-Kreis	46.75
5	32	Lahn-Dill-Kreis	46.76
5	32	Lahn-Dill-Kreis	46.77	19	67 355	652	68 007
5	32	Lahn-Dill-Kreis	46.9	7	10 335	947	11 282
5	32	Lahn-Dill-Kreis	47	968	811 983	38 336	850 319
5	32	Lahn-Dill-Kreis	47.1	107	212 332	9 505	221 838
5	32	Lahn-Dill-Kreis	47.11	65	177 054	440	177 493
5	32	Lahn-Dill-Kreis	47.19	42	35 279	9 066	44 344
5	32	Lahn-Dill-Kreis	47.2	92	62 431	9 533	71 964
5	32	Lahn-Dill-Kreis	47.21	13	7 919	678	8 596
5	32	Lahn-Dill-Kreis	47.22	12	5 385	—	5 386
5	32	Lahn-Dill-Kreis	47.23
5	32	Lahn-Dill-Kreis	47.24	6	1 165	.	.
5	32	Lahn-Dill-Kreis	47.25	15	8 831	1 649	10 480
5	32	Lahn-Dill-Kreis	47.26
5	32	Lahn-Dill-Kreis	47.29	36	36 323	7 126	43 448
5	32	Lahn-Dill-Kreis	47.3	29	46 087	1	46 088
5	32	Lahn-Dill-Kreis	47.30.1	26	41 720	1	41 721
5	32	Lahn-Dill-Kreis	47.30.2	3	4 367	—	4 367
5	32	Lahn-Dill-Kreis	47.4	55	31 327	154	31 481
5	32	Lahn-Dill-Kreis	47.41	32	23 613	42	23 655
5	32	Lahn-Dill-Kreis	47.42	9	2 787	32	2 819
5	32	Lahn-Dill-Kreis	47.43	14	4 927	80	5 007
5	32	Lahn-Dill-Kreis	47.5	215	105 149	7 243	112 392
5	32	Lahn-Dill-Kreis	47.51	30	10 371	1 582	11 953
5	32	Lahn-Dill-Kreis	47.52	69	31 025	678	31 704
5	32	Lahn-Dill-Kreis	47.52.1	38	18 672	468	19 141
5	32	Lahn-Dill-Kreis	47.52.3	31	12 353	210	12 563
5	32	Lahn-Dill-Kreis	47.53	14	2 931	175	3 106
5	32	Lahn-Dill-Kreis	47.54	38	14 639	573	15 212
5	32	Lahn-Dill-Kreis	47.59	64	46 183	4 234	50 417
5	32	Lahn-Dill-Kreis	47.59.1
5	32	Lahn-Dill-Kreis	47.59.2	4	4 695	95	4 790
5	32	Lahn-Dill-Kreis	47.59.3
5	32	Lahn-Dill-Kreis	47.59.9	20	12 260	2 957	15 218
5	32	Lahn-Dill-Kreis	47.6	65	26 892	1 372	28 264
5	32	Lahn-Dill-Kreis	47.61	9	5 370	2	5 372
5	32	Lahn-Dill-Kreis	47.62	13	2 743	.	.
5	32	Lahn-Dill-Kreis	47.62.1
5	32	Lahn-Dill-Kreis	47.62.2
5	32	Lahn-Dill-Kreis	47.63
5	32	Lahn-Dill-Kreis	47.64	35	15 777	1 232	17 009
5	32	Lahn-Dill-Kreis	47.64.1	17	12 668	703	13 371
5	32	Lahn-Dill-Kreis	47.64.2	18	3 108	530	3 638
5	32	Lahn-Dill-Kreis	47.65
5	32	Lahn-Dill-Kreis	47.7	315	268 593	6 408	275 000
5	32	Lahn-Dill-Kreis	47.71	43	29 281	2 766	32 046
5	32	Lahn-Dill-Kreis	47.72	13	8 355	697	9 052

6. Umsatzsteuerpflichtige und steuerbarer Umsatz 2019 in den kreisfreien Städten, Landkreisen und Regierungsbezirken nach wirtschaftlicher Gliederung

Regierungsbezirk	Kreisfreie Städte / Landkreise	Name	WZ 2008	Steuerpflichtige	Steuerbarer Umsatz		
					Lieferungen und Leistungen	innergemeinschaftliche Erwerbe	Insgesamt
				Anzahl			
5	32	Lahn-Dill-Kreis	47.72.1	8	5 212	616	5 828
5	32	Lahn-Dill-Kreis	47.72.2	5	3 143	81	3 224
5	32	Lahn-Dill-Kreis	47.73	53	148 403	123	148 526
5	32	Lahn-Dill-Kreis	47.74	19	18 442	243	18 685
5	32	Lahn-Dill-Kreis	47.75	15	5 339	144	5 483
5	32	Lahn-Dill-Kreis	47.76	37	19 343	842	20 184
5	32	Lahn-Dill-Kreis	47.76.1	31	10 464	603	11 068
5	32	Lahn-Dill-Kreis	47.76.2	6	8 878	239	9 117
5	32	Lahn-Dill-Kreis	47.77	22	6 765	122	6 887
5	32	Lahn-Dill-Kreis	47.78	89	30 886	1 436	32 323
5	32	Lahn-Dill-Kreis	47.78.1	23	10 861	131	10 992
5	32	Lahn-Dill-Kreis	47.78.2	4	1 078	19	1 096
5	32	Lahn-Dill-Kreis	47.78.3	28	5 817	127	5 944
5	32	Lahn-Dill-Kreis	47.78.9	34	13 131	1 159	14 290
5	32	Lahn-Dill-Kreis	47.79	24	1 779	34	1 813
5	32	Lahn-Dill-Kreis	47.79.1
5	32	Lahn-Dill-Kreis	47.79.2
5	32	Lahn-Dill-Kreis	47.79.9	19	1 561	34	1 595
5	32	Lahn-Dill-Kreis	47.8	7	8 594	50	8 644
5	32	Lahn-Dill-Kreis	47.81
5	32	Lahn-Dill-Kreis	47.82
5	32	Lahn-Dill-Kreis	47.89	—	—	—	—
5	32	Lahn-Dill-Kreis	47.9	83	50 578	4 069	54 647
5	32	Lahn-Dill-Kreis	47.91	25	22 567	3 493	26 061
5	32	Lahn-Dill-Kreis	47.99	58	28 011	575	28 586
5	32	Lahn-Dill-Kreis	47.99.1	11	14 901	1	14 901
5	32	Lahn-Dill-Kreis	47.99.9	47	13 110	575	13 685
5	32	Lahn-Dill-Kreis	H	268	342 533	655	343 188
5	32	Lahn-Dill-Kreis	49	137	138 410	28	138 437
5	32	Lahn-Dill-Kreis	49.1	—	—	—	—
5	32	Lahn-Dill-Kreis	49.2	—	—	—	—
5	32	Lahn-Dill-Kreis	49.3	44	48 376	4	48 380
5	32	Lahn-Dill-Kreis	49.31
5	32	Lahn-Dill-Kreis	49.32
5	32	Lahn-Dill-Kreis	49.39	15	27 834	4	27 838
5	32	Lahn-Dill-Kreis	49.39.1
5	32	Lahn-Dill-Kreis	49.39.2	6	17 648	3	17 652
5	32	Lahn-Dill-Kreis	49.39.9
5	32	Lahn-Dill-Kreis	49.4	93	90 034	24	90 058
5	32	Lahn-Dill-Kreis	49.41	83	87 974	20	87 994
5	32	Lahn-Dill-Kreis	49.42	10	2 060	4	2 063
5	32	Lahn-Dill-Kreis	49.5	—	—	—	—
5	32	Lahn-Dill-Kreis	50	—	—	—	—
5	32	Lahn-Dill-Kreis	50.1	—	—	—	—
5	32	Lahn-Dill-Kreis	50.2	—	—	—	—
5	32	Lahn-Dill-Kreis	50.3	—	—	—	—
5	32	Lahn-Dill-Kreis	50.4	—	—	—	—
5	32	Lahn-Dill-Kreis	51
5	32	Lahn-Dill-Kreis	51.1
5	32	Lahn-Dill-Kreis	51.2
5	32	Lahn-Dill-Kreis	51.21
5	32	Lahn-Dill-Kreis	51.22	—	—	—	—
5	32	Lahn-Dill-Kreis	52	68	172 811	557	173 368
5	32	Lahn-Dill-Kreis	52.1

6. Umsatzsteuerpflichtige und steuerbarer Umsatz 2019 in den kreisfreien Städten, Landkreisen und Regierungsbezirken nach wirtschaftlicher Gliederung

Regierungsbezirk	Kreisfreie Städte / Landkreise	Name	WZ 2008	Steuerpflichtige	Steuerbarer Umsatz		
					Lieferungen und Leistungen	innergemeinschaftliche Erwerbe	Insgesamt
				Anzahl			
5	32	Lahn-Dill-Kreis	52.2	•	•	•	•
5	32	Lahn-Dill-Kreis	52.21	•	•	•	•
5	32	Lahn-Dill-Kreis	52.21.1	•	•	•	•
5	32	Lahn-Dill-Kreis	52.21.2	—	—	—	—
5	32	Lahn-Dill-Kreis	52.21.3	—	—	—	—
5	32	Lahn-Dill-Kreis	52.21.4	—	—	—	—
5	32	Lahn-Dill-Kreis	52.21.5	—	—	—	—
5	32	Lahn-Dill-Kreis	52.21.9	•	•	•	•
5	32	Lahn-Dill-Kreis	52.22	—	—	—	—
5	32	Lahn-Dill-Kreis	52.22.1	—	—	—	—
5	32	Lahn-Dill-Kreis	52.22.2	—	—	—	—
5	32	Lahn-Dill-Kreis	52.22.3	—	—	—	—
5	32	Lahn-Dill-Kreis	52.22.9	—	—	—	—
5	32	Lahn-Dill-Kreis	52.23	•	•	•	•
5	32	Lahn-Dill-Kreis	52.23.1	—	—	—	—
5	32	Lahn-Dill-Kreis	52.23.9	•	•	•	•
5	32	Lahn-Dill-Kreis	52.24	—	—	—	—
5	32	Lahn-Dill-Kreis	52.29	54	159 845	538	160 383
5	32	Lahn-Dill-Kreis	52.29.1	47	138 381	398	138 779
5	32	Lahn-Dill-Kreis	52.29.2	—	—	—	—
5	32	Lahn-Dill-Kreis	52.29.9	7	21 464	140	21 604
5	32	Lahn-Dill-Kreis	53	•	•	•	•
5	32	Lahn-Dill-Kreis	53.1	—	—	—	—
5	32	Lahn-Dill-Kreis	53.2	•	•	•	•
5	32	Lahn-Dill-Kreis	I	582	149 947	806	150 752
5	32	Lahn-Dill-Kreis	55	82	25 217	74	25 290
5	32	Lahn-Dill-Kreis	55.1	60	21 262	•	•
5	32	Lahn-Dill-Kreis	55.10.1	25	13 187	52	13 238
5	32	Lahn-Dill-Kreis	55.10.2	6	1 416	•	•
5	32	Lahn-Dill-Kreis	55.10.3	19	4 995	3	4 998
5	32	Lahn-Dill-Kreis	55.10.4	10	1 665	4	1 669
5	32	Lahn-Dill-Kreis	55.2	15	2 033	•	•
5	32	Lahn-Dill-Kreis	55.20.1	•	•	•	•
5	32	Lahn-Dill-Kreis	55.20.2	•	•	•	•
5	32	Lahn-Dill-Kreis	55.20.3	12	1 427	•	•
5	32	Lahn-Dill-Kreis	55.20.4	—	—	—	—
5	32	Lahn-Dill-Kreis	55.3	7	1 921	1	1 922
5	32	Lahn-Dill-Kreis	55.9	—	—	—	—
5	32	Lahn-Dill-Kreis	55.90.1	—	—	—	—
5	32	Lahn-Dill-Kreis	55.90.9	—	—	—	—
5	32	Lahn-Dill-Kreis	56	500	124 730	732	125 462
5	32	Lahn-Dill-Kreis	56.1	371	93 814	702	94 516
5	32	Lahn-Dill-Kreis	56.10.1	197	46 100	87	46 187
5	32	Lahn-Dill-Kreis	56.10.2	5	2 943	•	•
5	32	Lahn-Dill-Kreis	56.10.3	121	34 941	336	35 277
5	32	Lahn-Dill-Kreis	56.10.4	22	4 433	•	•
5	32	Lahn-Dill-Kreis	56.10.5	26	5 397	201	5 599
5	32	Lahn-Dill-Kreis	56.2	27	18 660	8	18 669
5	32	Lahn-Dill-Kreis	56.21	15	9 096	4	9 100
5	32	Lahn-Dill-Kreis	56.29	12	9 564	4	9 569
5	32	Lahn-Dill-Kreis	56.3	102	12 256	22	12 277
5	32	Lahn-Dill-Kreis	56.30.1	90	10 846	1	10 846
5	32	Lahn-Dill-Kreis	56.30.2	—	—	—	—
5	32	Lahn-Dill-Kreis	56.30.3	4	496	•	•

6. Umsatzsteuerpflichtige und steuerbarer Umsatz 2019 in den kreisfreien Städten, Landkreisen und Regierungsbezirken nach wirtschaftlicher Gliederung

Regierungsbezirk	Kreisfreie Städte / Landkreise	Name	WZ 2008	Steuerpflichtige	Steuerbarer Umsatz		
					Lieferungen und Leistungen	innergemein-schaftliche Erwerbe	Insgesamt
				Anzahl			
5	32	Lahn-Dill-Kreis	56.30.4	—	—	—	—
5	32	Lahn-Dill-Kreis	56.30.9	8	914	•	•
5	32	Lahn-Dill-Kreis	J	269	211 484	1 153	212 638
5	32	Lahn-Dill-Kreis	58	15	8 312	110	8 422
5	32	Lahn-Dill-Kreis	58.1	•	•	•	•
5	32	Lahn-Dill-Kreis	58.11	4	2 177	72	2 249
5	32	Lahn-Dill-Kreis	58.12	—	—	—	—
5	32	Lahn-Dill-Kreis	58.13	•	•	•	•
5	32	Lahn-Dill-Kreis	58.14	•	•	•	•
5	32	Lahn-Dill-Kreis	58.19	•	•	•	•
5	32	Lahn-Dill-Kreis	58.2	•	•	•	•
5	32	Lahn-Dill-Kreis	58.21	•	•	•	•
5	32	Lahn-Dill-Kreis	58.29	—	—	—	—
5	32	Lahn-Dill-Kreis	59	14	2 725	47	2 773
5	32	Lahn-Dill-Kreis	59.1	7	1 614	1	1 615
5	32	Lahn-Dill-Kreis	59.11	•	•	•	•
5	32	Lahn-Dill-Kreis	59.12	—	—	—	—
5	32	Lahn-Dill-Kreis	59.13	•	•	•	•
5	32	Lahn-Dill-Kreis	59.14	•	•	•	•
5	32	Lahn-Dill-Kreis	59.2	7	1 111	46	1 158
5	32	Lahn-Dill-Kreis	59.20.1	•	•	•	•
5	32	Lahn-Dill-Kreis	59.20.2	•	•	•	•
5	32	Lahn-Dill-Kreis	59.20.3	•	•	•	•
5	32	Lahn-Dill-Kreis	60	—	—	—	—
5	32	Lahn-Dill-Kreis	60.1	—	—	—	—
5	32	Lahn-Dill-Kreis	60.2	—	—	—	—
5	32	Lahn-Dill-Kreis	61	13	6 775	3	6 778
5	32	Lahn-Dill-Kreis	61.1	—	—	—	—
5	32	Lahn-Dill-Kreis	61.2	•	•	•	•
5	32	Lahn-Dill-Kreis	61.3	—	—	—	—
5	32	Lahn-Dill-Kreis	61.9	•	•	•	•
5	32	Lahn-Dill-Kreis	61.90.1	•	•	•	•
5	32	Lahn-Dill-Kreis	61.90.9	•	•	•	•
5	32	Lahn-Dill-Kreis	62	205	190 300	979	191 279
5	32	Lahn-Dill-Kreis	62.01	79	129 446	305	129 751
5	32	Lahn-Dill-Kreis	62.01.1	22	10 192	128	10 320
5	32	Lahn-Dill-Kreis	62.01.9	57	119 254	177	119 431
5	32	Lahn-Dill-Kreis	62.02	74	28 216	455	28 672
5	32	Lahn-Dill-Kreis	62.03	16	8 152	13	8 165
5	32	Lahn-Dill-Kreis	62.09	36	24 486	205	24 691
5	32	Lahn-Dill-Kreis	63	22	3 372	14	3 386
5	32	Lahn-Dill-Kreis	63.1	•	•	•	•
5	32	Lahn-Dill-Kreis	63.11	3	696	•	•
5	32	Lahn-Dill-Kreis	63.12	•	•	•	•
5	32	Lahn-Dill-Kreis	63.9	•	•	•	•
5	32	Lahn-Dill-Kreis	63.91	•	•	•	•
5	32	Lahn-Dill-Kreis	63.99	14	2 046	—	2 047
5	32	Lahn-Dill-Kreis	K	42	38 444	25	38 469
5	32	Lahn-Dill-Kreis	64	•	•	•	•
5	32	Lahn-Dill-Kreis	64.1	•	•	•	•
5	32	Lahn-Dill-Kreis	64.11	—	—	—	—
5	32	Lahn-Dill-Kreis	64.19	•	•	•	•
5	32	Lahn-Dill-Kreis	64.19.1	—	—	—	—
5	32	Lahn-Dill-Kreis	64.19.2	•	•	•	•

6. Umsatzsteuerpflichtige und steuerbarer Umsatz 2019 in den kreisfreien Städten, Landkreisen und Regierungsbezirken nach wirtschaftlicher Gliederung

Regierungsbezirk	Kreisfreie Städte / Landkreise	Name	WZ 2008	Steuerpflichtige	Steuerbarer Umsatz		
					Lieferungen und Leistungen	innergemein-schaftliche Erwerbe	Insgesamt
				Anzahl	1 000 Euro		
5	32	Lahn-Dill-Kreis	64.19.3	—	—	—	—
5	32	Lahn-Dill-Kreis	64.19.4	—	—	—	—
5	32	Lahn-Dill-Kreis	64.19.5	—	—	—	—
5	32	Lahn-Dill-Kreis	64.19.6	—	—	—	—
5	32	Lahn-Dill-Kreis	64.2	—	—	—	—
5	32	Lahn-Dill-Kreis	64.3	—	—	—	—
5	32	Lahn-Dill-Kreis	64.9	•	•	•	•
5	32	Lahn-Dill-Kreis	64.91	—	—	—	—
5	32	Lahn-Dill-Kreis	64.92	—	—	—	—
5	32	Lahn-Dill-Kreis	64.92.1	—	—	—	—
5	32	Lahn-Dill-Kreis	64.92.2	—	—	—	—
5	32	Lahn-Dill-Kreis	64.99	•	•	•	•
5	32	Lahn-Dill-Kreis	64.99.1	•	•	•	•
5	32	Lahn-Dill-Kreis	64.99.9	—	—	—	—
5	32	Lahn-Dill-Kreis	65	—	—	—	—
5	32	Lahn-Dill-Kreis	65.1	—	—	—	—
5	32	Lahn-Dill-Kreis	65.11	—	—	—	—
5	32	Lahn-Dill-Kreis	65.12	—	—	—	—
5	32	Lahn-Dill-Kreis	65.12.1	—	—	—	—
5	32	Lahn-Dill-Kreis	65.12.2	—	—	—	—
5	32	Lahn-Dill-Kreis	65.2	—	—	—	—
5	32	Lahn-Dill-Kreis	65.3	—	—	—	—
5	32	Lahn-Dill-Kreis	66	•	•	•	•
5	32	Lahn-Dill-Kreis	66.1	14	2 369	•	•
5	32	Lahn-Dill-Kreis	66.11	—	—	—	—
5	32	Lahn-Dill-Kreis	66.12	•	•	•	•
5	32	Lahn-Dill-Kreis	66.19	•	•	•	•
5	32	Lahn-Dill-Kreis	66.2	22	20 145	2	20 147
5	32	Lahn-Dill-Kreis	66.21	•	•	•	•
5	32	Lahn-Dill-Kreis	66.22	•	•	•	•
5	32	Lahn-Dill-Kreis	66.29	•	•	•	•
5	32	Lahn-Dill-Kreis	66.3	•	•	•	•
5	32	Lahn-Dill-Kreis	L	1 014	288 746	4 179	292 925
5	32	Lahn-Dill-Kreis	68	1 014	288 746	4 179	292 925
5	32	Lahn-Dill-Kreis	68.1	36	72 574	384	72 959
5	32	Lahn-Dill-Kreis	68.2	853	188 480	3 221	191 700
5	32	Lahn-Dill-Kreis	68.3	125	27 692	573	28 265
5	32	Lahn-Dill-Kreis	68.31	55	9 777	14	9 791
5	32	Lahn-Dill-Kreis	68.32	70	17 915	559	18 474
5	32	Lahn-Dill-Kreis	M	1 190	418 663	5 348	424 011
5	32	Lahn-Dill-Kreis	69	291	110 743	4	110 748
5	32	Lahn-Dill-Kreis	69.1	139	42 346	1	42 346
5	32	Lahn-Dill-Kreis	69.10.1	36	28 413	•	•
5	32	Lahn-Dill-Kreis	69.10.2	93	11 681	—	11 682
5	32	Lahn-Dill-Kreis	69.10.3	•	•	•	•
5	32	Lahn-Dill-Kreis	69.10.4	•	•	•	•
5	32	Lahn-Dill-Kreis	69.10.9	6	1 061	1	1 061
5	32	Lahn-Dill-Kreis	69.2	152	68 398	4	68 401
5	32	Lahn-Dill-Kreis	69.20.1	5	2 119	•	•
5	32	Lahn-Dill-Kreis	69.20.2	4	534	•	•
5	32	Lahn-Dill-Kreis	69.20.3	114	63 061	•	•
5	32	Lahn-Dill-Kreis	69.20.4	29	2 684	•	•
5	32	Lahn-Dill-Kreis	70	261	111 705	2 874	114 578
5	32	Lahn-Dill-Kreis	70.1	71	75 109	2 116	77 226

6. Umsatzsteuerpflichtige und steuerbarer Umsatz 2019 in den kreisfreien Städten, Landkreisen und Regierungsbezirken nach wirtschaftlicher Gliederung

Regierungsbezirk	Kreisfreie Städte / Landkreise	Name	WZ 2008	Steuerpflichtige	Steuerbarer Umsatz		
					Lieferungen und Leistungen	innergemein-schaftliche Erwerbe	Insgesamt
				Anzahl			
5	32	Lahn-Dill-Kreis	70.10.1	•	•	•	•
5	32	Lahn-Dill-Kreis	70.10.9	•	•	•	•
5	32	Lahn-Dill-Kreis	70.2	190	36 595	757	37 353
5	32	Lahn-Dill-Kreis	70.21	5	820	•	•
5	32	Lahn-Dill-Kreis	70.22	185	35 775	•	•
5	32	Lahn-Dill-Kreis	71	346	130 081	1 008	131 089
5	32	Lahn-Dill-Kreis	71.1	327	120 714	954	121 668
5	32	Lahn-Dill-Kreis	71.11	74	27 645	94	27 740
5	32	Lahn-Dill-Kreis	71.11.1	50	18 059	•	•
5	32	Lahn-Dill-Kreis	71.11.2	6	2 735	•	•
5	32	Lahn-Dill-Kreis	71.11.3	10	993	•	•
5	32	Lahn-Dill-Kreis	71.11.4	8	5 859	1	5 859
5	32	Lahn-Dill-Kreis	71.12	253	93 068	860	93 928
5	32	Lahn-Dill-Kreis	71.12.1	90	42 194	718	42 912
5	32	Lahn-Dill-Kreis	71.12.2	107	33 889	127	34 016
5	32	Lahn-Dill-Kreis	71.12.3	8	6 531	9	6 540
5	32	Lahn-Dill-Kreis	71.12.9	48	10 455	6	10 461
5	32	Lahn-Dill-Kreis	71.2	19	9 367	54	9 421
5	32	Lahn-Dill-Kreis	72	15	11 301	533	11 833
5	32	Lahn-Dill-Kreis	72.1	•	•	•	•
5	32	Lahn-Dill-Kreis	72.11	•	•	•	•
5	32	Lahn-Dill-Kreis	72.19	13	10 700	528	11 228
5	32	Lahn-Dill-Kreis	72.2	•	•	•	•
5	32	Lahn-Dill-Kreis	73	77	17 464	124	17 588
5	32	Lahn-Dill-Kreis	73.1	•	•	•	•
5	32	Lahn-Dill-Kreis	73.11	69	16 793	124	16 916
5	32	Lahn-Dill-Kreis	73.12	•	•	•	•
5	32	Lahn-Dill-Kreis	73.2	•	•	•	•
5	32	Lahn-Dill-Kreis	74	147	27 423	776	28 199
5	32	Lahn-Dill-Kreis	74.1	43	6 727	73	6 800
5	32	Lahn-Dill-Kreis	74.10.1	4	739	9	748
5	32	Lahn-Dill-Kreis	74.10.2	23	1 667	55	1 722
5	32	Lahn-Dill-Kreis	74.10.3	16	4 321	9	4 330
5	32	Lahn-Dill-Kreis	74.2	25	3 178	•	•
5	32	Lahn-Dill-Kreis	74.20.1	•	•	•	•
5	32	Lahn-Dill-Kreis	74.20.2	•	•	•	•
5	32	Lahn-Dill-Kreis	74.3	11	563	•	•
5	32	Lahn-Dill-Kreis	74.30.1	—	—	—	—
5	32	Lahn-Dill-Kreis	74.30.2	11	563	•	•
5	32	Lahn-Dill-Kreis	74.9	68	16 955	694	17 648
5	32	Lahn-Dill-Kreis	75	53	9 946	29	9 975
5	32	Lahn-Dill-Kreis	75.00.1	48	8 965	•	•
5	32	Lahn-Dill-Kreis	75.00.9	5	982	•	•
5	32	Lahn-Dill-Kreis	N	572	356 238	3 423	359 661
5	32	Lahn-Dill-Kreis	77	78	84 719	2 453	87 172
5	32	Lahn-Dill-Kreis	77.1	19	9 579	762	10 340
5	32	Lahn-Dill-Kreis	77.11	•	•	•	•
5	32	Lahn-Dill-Kreis	77.12	•	•	•	•
5	32	Lahn-Dill-Kreis	77.2	16	11 012	1 481	12 493
5	32	Lahn-Dill-Kreis	77.21	•	•	•	•
5	32	Lahn-Dill-Kreis	77.22	•	•	•	•
5	32	Lahn-Dill-Kreis	77.29	11	8 899	1 471	10 370
5	32	Lahn-Dill-Kreis	77.3	43	64 129	210	64 339
5	32	Lahn-Dill-Kreis	77.31	•	•	•	•

6. Umsatzsteuerpflichtige und steuerbarer Umsatz 2019 in den kreisfreien Städten, Landkreisen und Regierungsbezirken nach wirtschaftlicher Gliederung

Regierungsbezirk	Kreisfreie Städte / Landkreise	Name	WZ 2008	Steuerpflichtige	Steuerbarer Umsatz		
					Lieferungen und Leistungen	innergemein-schaftliche Erwerbe	Insgesamt
				Anzahl			
5	32	Lahn-Dill-Kreis	77.32	11	7 201	210	7 412
5	32	Lahn-Dill-Kreis	77.33
5	32	Lahn-Dill-Kreis	77.34
5	32	Lahn-Dill-Kreis	77.35	—	—	—	—
5	32	Lahn-Dill-Kreis	77.39	27	56 184	—	56 184
5	32	Lahn-Dill-Kreis	77.4	—	—	—	—
5	32	Lahn-Dill-Kreis	78
5	32	Lahn-Dill-Kreis	78.1	11	7 767	.	.
5	32	Lahn-Dill-Kreis	78.2	4	11 084	.	.
5	32	Lahn-Dill-Kreis	78.3
5	32	Lahn-Dill-Kreis	79	35	36 202	15	36 217
5	32	Lahn-Dill-Kreis	79.1
5	32	Lahn-Dill-Kreis	79.11	24	6 337	15	6 352
5	32	Lahn-Dill-Kreis	79.12
5	32	Lahn-Dill-Kreis	79.9
5	32	Lahn-Dill-Kreis	80
5	32	Lahn-Dill-Kreis	80.1
5	32	Lahn-Dill-Kreis	80.2	—	—	—	—
5	32	Lahn-Dill-Kreis	80.3	—	—	—	—
5	32	Lahn-Dill-Kreis	81	334	99 232	348	99 581
5	32	Lahn-Dill-Kreis	81.1	109	14 430	52	14 481
5	32	Lahn-Dill-Kreis	81.2	90	38 941	1	38 941
5	32	Lahn-Dill-Kreis	81.21	38	25 100	—	25 100
5	32	Lahn-Dill-Kreis	81.22	40	10 917	1	10 918
5	32	Lahn-Dill-Kreis	81.22.1	35	7 051	—	7 051
5	32	Lahn-Dill-Kreis	81.22.9	5	3 866	1	3 867
5	32	Lahn-Dill-Kreis	81.29	12	2 924	.	.
5	32	Lahn-Dill-Kreis	81.29.1
5	32	Lahn-Dill-Kreis	81.29.2	3	1 872	.	.
5	32	Lahn-Dill-Kreis	81.29.9
5	32	Lahn-Dill-Kreis	81.3	135	45 862	296	46 158
5	32	Lahn-Dill-Kreis	81.30.1	122	42 882	289	43 171
5	32	Lahn-Dill-Kreis	81.30.9	13	2 980	6	2 987
5	32	Lahn-Dill-Kreis	82	101	112 382	531	112 913
5	32	Lahn-Dill-Kreis	82.1
5	32	Lahn-Dill-Kreis	82.11	16	1 070	1	1 071
5	32	Lahn-Dill-Kreis	82.19
5	32	Lahn-Dill-Kreis	82.2
5	32	Lahn-Dill-Kreis	82.3	19	20 249	288	20 537
5	32	Lahn-Dill-Kreis	82.9	53	89 539	242	89 781
5	32	Lahn-Dill-Kreis	82.91
5	32	Lahn-Dill-Kreis	82.91.1
5	32	Lahn-Dill-Kreis	82.91.2	—	—	—	—
5	32	Lahn-Dill-Kreis	82.92
5	32	Lahn-Dill-Kreis	82.99	48	83 721	76	83 796
5	32	Lahn-Dill-Kreis	82.99.1
5	32	Lahn-Dill-Kreis	82.99.9
5	32	Lahn-Dill-Kreis	O	—	—	—	—
5	32	Lahn-Dill-Kreis	P
5	32	Lahn-Dill-Kreis	85
5	32	Lahn-Dill-Kreis	85.1	—	—	—	—
5	32	Lahn-Dill-Kreis	85.2	—	—	—	—
5	32	Lahn-Dill-Kreis	85.3	6	1 234	.	.
5	32	Lahn-Dill-Kreis	85.31	—	—	—	—

6. Umsatzsteuerpflichtige und steuerbarer Umsatz 2019 in den kreisfreien Städten, Landkreisen und Regierungsbezirken nach wirtschaftlicher Gliederung

Regierungsbezirk	Kreisfreie Städte / Landkreise	Name	WZ 2008	Steuerpflichtige	Steuerbarer Umsatz		
					Lieferungen und Leistungen	innergemeinschaftliche Erwerbe	Insgesamt
				Anzahl			
5	32	Lahn-Dill-Kreis	85.32	6	1 234	•	•
5	32	Lahn-Dill-Kreis	85.4	3	96	•	•
5	32	Lahn-Dill-Kreis	85.41	3	96	•	•
5	32	Lahn-Dill-Kreis	85.42	—	—	—	—
5	32	Lahn-Dill-Kreis	85.42.1	—	—	—	—
5	32	Lahn-Dill-Kreis	85.42.2	—	—	—	—
5	32	Lahn-Dill-Kreis	85.42.3	—	—	—	—
5	32	Lahn-Dill-Kreis	85.42.4	—	—	—	—
5	32	Lahn-Dill-Kreis	85.5	119	20 017	69	20 086
5	32	Lahn-Dill-Kreis	85.51	•	•	•	•
5	32	Lahn-Dill-Kreis	85.52	•	•	•	•
5	32	Lahn-Dill-Kreis	85.53	44	7 585	13	7 598
5	32	Lahn-Dill-Kreis	85.59	36	3 836	4	3 841
5	32	Lahn-Dill-Kreis	85.59.1	—	—	—	—
5	32	Lahn-Dill-Kreis	85.59.2	23	2 014	—	2 014
5	32	Lahn-Dill-Kreis	85.59.9	13	1 823	4	1 827
5	32	Lahn-Dill-Kreis	85.6	•	•	•	•
5	32	Lahn-Dill-Kreis	Q	164	418 780	387	419 167
5	32	Lahn-Dill-Kreis	86	137	383 860	316	384 176
5	32	Lahn-Dill-Kreis	86.1	•	•	•	•
5	32	Lahn-Dill-Kreis	86.10.1	•	•	•	•
5	32	Lahn-Dill-Kreis	86.10.2	—	—	—	—
5	32	Lahn-Dill-Kreis	86.10.3	•	•	•	•
5	32	Lahn-Dill-Kreis	86.2	64	135 813	134	135 948
5	32	Lahn-Dill-Kreis	86.21	11	5 570	24	5 594
5	32	Lahn-Dill-Kreis	86.22	•	•	•	•
5	32	Lahn-Dill-Kreis	86.23	•	•	•	•
5	32	Lahn-Dill-Kreis	86.9	•	•	•	•
5	32	Lahn-Dill-Kreis	86.90.1	•	•	•	•
5	32	Lahn-Dill-Kreis	86.90.2	22	4 028	•	•
5	32	Lahn-Dill-Kreis	86.90.3	5	508	18	526
5	32	Lahn-Dill-Kreis	86.90.9	34	19 423	99	19 522
5	32	Lahn-Dill-Kreis	87	8	16 245	•	•
5	32	Lahn-Dill-Kreis	87.1	•	•	•	•
5	32	Lahn-Dill-Kreis	87.2	—	—	—	—
5	32	Lahn-Dill-Kreis	87.3	•	•	•	•
5	32	Lahn-Dill-Kreis	87.9	—	—	—	—
5	32	Lahn-Dill-Kreis	88	19	18 675	•	•
5	32	Lahn-Dill-Kreis	88.1	6	4 710	•	•
5	32	Lahn-Dill-Kreis	88.10.1	•	•	•	•
5	32	Lahn-Dill-Kreis	88.10.2	•	•	•	•
5	32	Lahn-Dill-Kreis	88.9	13	13 965	71	14 036
5	32	Lahn-Dill-Kreis	88.91	—	—	—	—
5	32	Lahn-Dill-Kreis	88.99	13	13 965	71	14 036
5	32	Lahn-Dill-Kreis	R	222	56 176	130	56 306
5	32	Lahn-Dill-Kreis	90	•	•	•	•
5	32	Lahn-Dill-Kreis	90.01	14	1 598	37	1 635
5	32	Lahn-Dill-Kreis	90.01.1	—	—	—	—
5	32	Lahn-Dill-Kreis	90.01.2	•	•	•	•
5	32	Lahn-Dill-Kreis	90.01.3	—	—	—	—
5	32	Lahn-Dill-Kreis	90.01.4	•	•	•	•
5	32	Lahn-Dill-Kreis	90.02	•	•	•	•
5	32	Lahn-Dill-Kreis	90.03	39	2 646	•	•
5	32	Lahn-Dill-Kreis	90.03.1	•	•	•	•

6. Umsatzsteuerpflichtige und steuerbarer Umsatz 2019 in den kreisfreien Städten, Landkreisen und Regierungsbezirken nach wirtschaftlicher Gliederung

Regierungsbezirk	Kreisfreie Städte / Landkreise	Name	WZ 2008	Steuerpflichtige	Steuerbarer Umsatz		
					Lieferungen und Leistungen	innergemeinschaftliche Erwerbe	Insgesamt
				Anzahl			
5	32	Lahn-Dill-Kreis	90.03.2	7	767	.	.
5	32	Lahn-Dill-Kreis	90.03.3	7	393	.	.
5	32	Lahn-Dill-Kreis	90.03.4
5	32	Lahn-Dill-Kreis	90.03.5	17	1 067	1	1 067
5	32	Lahn-Dill-Kreis	90.04
5	32	Lahn-Dill-Kreis	90.04.1
5	32	Lahn-Dill-Kreis	90.04.2	—	—	—	—
5	32	Lahn-Dill-Kreis	90.04.3	—	—	—	—
5	32	Lahn-Dill-Kreis	91
5	32	Lahn-Dill-Kreis	91.01	—	—	—	—
5	32	Lahn-Dill-Kreis	91.02	—	—	—	—
5	32	Lahn-Dill-Kreis	91.03	—	—	—	—
5	32	Lahn-Dill-Kreis	91.04
5	32	Lahn-Dill-Kreis	92	29	24 102	6	24 108
5	32	Lahn-Dill-Kreis	92.00.1	25	23 719	.	.
5	32	Lahn-Dill-Kreis	92.00.2	—	—	—	—
5	32	Lahn-Dill-Kreis	92.00.3	4	383	.	.
5	32	Lahn-Dill-Kreis	93	136	26 827	86	26 912
5	32	Lahn-Dill-Kreis	93.1	107	23 274	67	23 341
5	32	Lahn-Dill-Kreis	93.11	15	3 316	9	3 325
5	32	Lahn-Dill-Kreis	93.12	63	10 912	56	10 968
5	32	Lahn-Dill-Kreis	93.13	22	5 978	1	5 979
5	32	Lahn-Dill-Kreis	93.19	7	3 068	1	3 068
5	32	Lahn-Dill-Kreis	93.2	29	3 553	19	3 572
5	32	Lahn-Dill-Kreis	93.21
5	32	Lahn-Dill-Kreis	93.29
5	32	Lahn-Dill-Kreis	S	491	65 091	507	65 598
5	32	Lahn-Dill-Kreis	94	31	11 559	25	11 585
5	32	Lahn-Dill-Kreis	94.1	—	—	—	—
5	32	Lahn-Dill-Kreis	94.11	—	—	—	—
5	32	Lahn-Dill-Kreis	94.12	—	—	—	—
5	32	Lahn-Dill-Kreis	94.2	—	—	—	—
5	32	Lahn-Dill-Kreis	94.9	31	11 559	25	11 585
5	32	Lahn-Dill-Kreis	94.91
5	32	Lahn-Dill-Kreis	94.92	—	—	—	—
5	32	Lahn-Dill-Kreis	94.99
5	32	Lahn-Dill-Kreis	94.99.1	15	8 999	13	9 012
5	32	Lahn-Dill-Kreis	94.99.2	4	218	.	.
5	32	Lahn-Dill-Kreis	94.99.3
5	32	Lahn-Dill-Kreis	94.99.4	—	—	—	—
5	32	Lahn-Dill-Kreis	94.99.9
5	32	Lahn-Dill-Kreis	95	30	9 611	166	9 777
5	32	Lahn-Dill-Kreis	95.1	3	717	13	730
5	32	Lahn-Dill-Kreis	95.11
5	32	Lahn-Dill-Kreis	95.12
5	32	Lahn-Dill-Kreis	95.2	27	8 894	153	9 047
5	32	Lahn-Dill-Kreis	95.21
5	32	Lahn-Dill-Kreis	95.22
5	32	Lahn-Dill-Kreis	95.23	5	916	9	925
5	32	Lahn-Dill-Kreis	95.24
5	32	Lahn-Dill-Kreis	95.25	—	—	—	—
5	32	Lahn-Dill-Kreis	95.29	13	5 198	82	5 279
5	32	Lahn-Dill-Kreis	96	430	43 921	315	44 236
5	32	Lahn-Dill-Kreis	96.01	14	5 281	131	5 413

6. Umsatzsteuerpflichtige und steuerbarer Umsatz 2019 in den kreisfreien Städten, Landkreisen und Regierungsbezirken nach wirtschaftlicher Gliederung

Regierungsbezirk	Kreisfreie Städte / Landkreise	Name	WZ 2008	Steuerpflichtige	Steuerbarer Umsatz		
					Lieferungen und Leistungen	innergemein-schaftliche Erwerbe	Insgesamt
					1 000 Euro		
				Anzahl			
5	32	Lahn-Dill-Kreis	96.02	254	22 724	112	22 837
5	32	Lahn-Dill-Kreis	96.02.1	196	17 754	21	17 775
5	32	Lahn-Dill-Kreis	96.02.2	58	4 970	91	5 062
5	32	Lahn-Dill-Kreis	96.03	15	3 184	3	3 186
5	32	Lahn-Dill-Kreis	96.03.1	15	3 184	3	3 186
5	32	Lahn-Dill-Kreis	96.03.2	—	—	—	—
5	32	Lahn-Dill-Kreis	96.04	4	1 534	•	•
5	32	Lahn-Dill-Kreis	96.09	143	11 197	•	•
5	33	Limburg-Weilburg	A - S	7 111	6 682 521	387 332	7 069 853
5	33	Limburg-Weilburg	A	245	55 125	618	55 743
5	33	Limburg-Weilburg	01	222	49 424	615	50 039
5	33	Limburg-Weilburg	01.1	92	18 098	27	18 125
5	33	Limburg-Weilburg	01.11	•	•	•	•
5	33	Limburg-Weilburg	01.12	—	—	—	—
5	33	Limburg-Weilburg	01.13	•	•	•	•
5	33	Limburg-Weilburg	01.13.1	•	•	•	•
5	33	Limburg-Weilburg	01.13.2	•	•	•	•
5	33	Limburg-Weilburg	01.14	—	—	—	—
5	33	Limburg-Weilburg	01.15	—	—	—	—
5	33	Limburg-Weilburg	01.16	—	—	—	—
5	33	Limburg-Weilburg	01.19	—	—	—	—
5	33	Limburg-Weilburg	01.19.1	—	—	—	—
5	33	Limburg-Weilburg	01.19.2	—	—	—	—
5	33	Limburg-Weilburg	01.19.9	—	—	—	—
5	33	Limburg-Weilburg	01.2	•	•	•	•
5	33	Limburg-Weilburg	01.21	•	•	•	•
5	33	Limburg-Weilburg	01.22	—	—	—	—
5	33	Limburg-Weilburg	01.23	—	—	—	—
5	33	Limburg-Weilburg	01.24	•	•	•	•
5	33	Limburg-Weilburg	01.25	—	—	—	—
5	33	Limburg-Weilburg	01.25.1	—	—	—	—
5	33	Limburg-Weilburg	01.25.9	—	—	—	—
5	33	Limburg-Weilburg	01.26	—	—	—	—
5	33	Limburg-Weilburg	01.27	—	—	—	—
5	33	Limburg-Weilburg	01.28	—	—	—	—
5	33	Limburg-Weilburg	01.29	—	—	—	—
5	33	Limburg-Weilburg	01.3	•	•	•	•
5	33	Limburg-Weilburg	01.30.1	•	•	•	•
5	33	Limburg-Weilburg	01.30.2	3	1 095	21	1 116
5	33	Limburg-Weilburg	01.4	17	3 798	30	3 828
5	33	Limburg-Weilburg	01.41	3	827	•	•
5	33	Limburg-Weilburg	01.42	—	—	—	—
5	33	Limburg-Weilburg	01.43	6	667	•	•
5	33	Limburg-Weilburg	01.44	—	—	—	—
5	33	Limburg-Weilburg	01.45	3	188	29	217
5	33	Limburg-Weilburg	01.46	•	•	•	•
5	33	Limburg-Weilburg	01.47	•	•	•	•
5	33	Limburg-Weilburg	01.49	•	•	•	•
5	33	Limburg-Weilburg	01.5	84	19 764	75	19 840
5	33	Limburg-Weilburg	01.6	23	5 861	453	6 314
5	33	Limburg-Weilburg	01.61	9	4 569	450	5 019
5	33	Limburg-Weilburg	01.62	11	729	•	•
5	33	Limburg-Weilburg	01.63	•	•	•	•
5	33	Limburg-Weilburg	01.64	•	•	•	•

6. Umsatzsteuerpflichtige und steuerbarer Umsatz 2019 in den kreisfreien Städten, Landkreisen und Regierungsbezirken nach wirtschaftlicher Gliederung

Regierungsbezirk	Kreisfreie Städte / Landkreise	Name	WZ 2008	Steuerpflichtige	Steuerbarer Umsatz		
					Lieferungen und Leistungen	innergemeinschaftliche Erwerbe	Insgesamt
				Anzahl			
5	33	Limburg-Weilburg	01.7	—	—	—	—
5	33	Limburg-Weilburg	02	•	•	•	•
5	33	Limburg-Weilburg	02.1	•	•	•	•
5	33	Limburg-Weilburg	02.2	8	1 646	•	•
5	33	Limburg-Weilburg	02.3	—	—	—	—
5	33	Limburg-Weilburg	02.4	11	3 264	1	3 266
5	33	Limburg-Weilburg	03	•	•	•	•
5	33	Limburg-Weilburg	03.1	—	—	—	—
5	33	Limburg-Weilburg	03.11	—	—	—	—
5	33	Limburg-Weilburg	03.12	—	—	—	—
5	33	Limburg-Weilburg	03.2	•	•	•	•
5	33	Limburg-Weilburg	03.21	—	—	—	—
5	33	Limburg-Weilburg	03.22	•	•	•	•
5	33	Limburg-Weilburg	B	10	61 966	727	62 693
5	33	Limburg-Weilburg	05	—	—	—	—
5	33	Limburg-Weilburg	05.1	—	—	—	—
5	33	Limburg-Weilburg	05.2	—	—	—	—
5	33	Limburg-Weilburg	06	—	—	—	—
5	33	Limburg-Weilburg	06.1	—	—	—	—
5	33	Limburg-Weilburg	06.2	—	—	—	—
5	33	Limburg-Weilburg	07	—	—	—	—
5	33	Limburg-Weilburg	07.1	—	—	—	—
5	33	Limburg-Weilburg	07.2	—	—	—	—
5	33	Limburg-Weilburg	07.21	—	—	—	—
5	33	Limburg-Weilburg	07.29	—	—	—	—
5	33	Limburg-Weilburg	08	10	61 966	727	62 693
5	33	Limburg-Weilburg	08.1	10	61 966	727	62 693
5	33	Limburg-Weilburg	08.11	6	14 736	•	•
5	33	Limburg-Weilburg	08.12	4	47 230	•	•
5	33	Limburg-Weilburg	08.9	—	—	—	—
5	33	Limburg-Weilburg	08.91	—	—	—	—
5	33	Limburg-Weilburg	08.92	—	—	—	—
5	33	Limburg-Weilburg	08.93	—	—	—	—
5	33	Limburg-Weilburg	08.99	—	—	—	—
5	33	Limburg-Weilburg	09	—	—	—	—
5	33	Limburg-Weilburg	09.1	—	—	—	—
5	33	Limburg-Weilburg	09.9	—	—	—	—
5	33	Limburg-Weilburg	C	548	1 610 475	128 906	1 739 381
5	33	Limburg-Weilburg	10	67	115 216	753	115 969
5	33	Limburg-Weilburg	10.1	29	34 674	670	35 344
5	33	Limburg-Weilburg	10.11	•	•	•	•
5	33	Limburg-Weilburg	10.12	—	—	—	—
5	33	Limburg-Weilburg	10.13	•	•	•	•
5	33	Limburg-Weilburg	10.2	—	—	—	—
5	33	Limburg-Weilburg	10.3	•	•	•	•
5	33	Limburg-Weilburg	10.31	—	—	—	—
5	33	Limburg-Weilburg	10.32	•	•	•	•
5	33	Limburg-Weilburg	10.39	—	—	—	—
5	33	Limburg-Weilburg	10.4	—	—	—	—
5	33	Limburg-Weilburg	10.41	—	—	—	—
5	33	Limburg-Weilburg	10.42	—	—	—	—
5	33	Limburg-Weilburg	10.5	—	—	—	—
5	33	Limburg-Weilburg	10.51	—	—	—	—
5	33	Limburg-Weilburg	10.52	—	—	—	—

6. Umsatzsteuerpflichtige und steuerbarer Umsatz 2019 in den kreisfreien Städten, Landkreisen und Regierungsbezirken nach wirtschaftlicher Gliederung

Regierungsbezirk	Kreisfreie Städte / Landkreise	Name	WZ 2008	Steuerpflichtige	Steuerbarer Umsatz		
					Lieferungen und Leistungen	innergemein-schaftliche Erwerbe	Insgesamt
5	33	Limburg-Weilburg	10.6	—	—	—	—
5	33	Limburg-Weilburg	10.61	—	—	—	—
5	33	Limburg-Weilburg	10.62	—	—	—	—
5	33	Limburg-Weilburg	10.7	35	79 781	61	79 842
5	33	Limburg-Weilburg	10.71	35	79 781	61	79 842
5	33	Limburg-Weilburg	10.72	—	—	—	—
5	33	Limburg-Weilburg	10.73	—	—	—	—
5	33	Limburg-Weilburg	10.8	•	•	•	•
5	33	Limburg-Weilburg	10.81	—	—	—	—
5	33	Limburg-Weilburg	10.82	—	—	—	—
5	33	Limburg-Weilburg	10.83	—	—	—	—
5	33	Limburg-Weilburg	10.84	—	—	—	—
5	33	Limburg-Weilburg	10.85	—	—	—	—
5	33	Limburg-Weilburg	10.86	•	•	•	•
5	33	Limburg-Weilburg	10.89	•	•	•	•
5	33	Limburg-Weilburg	10.9	—	—	—	—
5	33	Limburg-Weilburg	10.91	—	—	—	—
5	33	Limburg-Weilburg	10.92	—	—	—	—
5	33	Limburg-Weilburg	11	6	8 718	572	9 290
5	33	Limburg-Weilburg	11.01	•	•	•	•
5	33	Limburg-Weilburg	11.02	—	—	—	—
5	33	Limburg-Weilburg	11.03	•	•	•	•
5	33	Limburg-Weilburg	11.04	—	—	—	—
5	33	Limburg-Weilburg	11.05	—	—	—	—
5	33	Limburg-Weilburg	11.06	—	—	—	—
5	33	Limburg-Weilburg	11.07	•	•	•	•
5	33	Limburg-Weilburg	12	—	—	—	—
5	33	Limburg-Weilburg	13	•	•	•	•
5	33	Limburg-Weilburg	13.1	—	—	—	—
5	33	Limburg-Weilburg	13.2	—	—	—	—
5	33	Limburg-Weilburg	13.3	4	544	•	•
5	33	Limburg-Weilburg	13.9	•	•	•	•
5	33	Limburg-Weilburg	13.91	—	—	—	—
5	33	Limburg-Weilburg	13.92	•	•	•	•
5	33	Limburg-Weilburg	13.93	—	—	—	—
5	33	Limburg-Weilburg	13.94	—	—	—	—
5	33	Limburg-Weilburg	13.95	—	—	—	—
5	33	Limburg-Weilburg	13.96	•	•	•	•
5	33	Limburg-Weilburg	13.99	—	—	—	—
5	33	Limburg-Weilburg	14	•	•	•	•
5	33	Limburg-Weilburg	14.1	•	•	•	•
5	33	Limburg-Weilburg	14.11	—	—	—	—
5	33	Limburg-Weilburg	14.12	—	—	—	—
5	33	Limburg-Weilburg	14.13	5	269	9	278
5	33	Limburg-Weilburg	14.14	—	—	—	—
5	33	Limburg-Weilburg	14.19	•	•	•	•
5	33	Limburg-Weilburg	14.2	•	•	•	•
5	33	Limburg-Weilburg	14.3	—	—	—	—
5	33	Limburg-Weilburg	14.31	—	—	—	—
5	33	Limburg-Weilburg	14.39	—	—	—	—
5	33	Limburg-Weilburg	15	•	•	•	•
5	33	Limburg-Weilburg	15.1	•	•	•	•
5	33	Limburg-Weilburg	15.11	•	•	•	•
5	33	Limburg-Weilburg	15.12	—	—	—	—

6. Umsatzsteuerpflichtige und steuerbarer Umsatz 2019 in den kreisfreien Städten, Landkreisen und Regierungsbezirken nach wirtschaftlicher Gliederung

Regierungsbezirk	Kreisfreie Städte / Landkreise	Name	WZ 2008	Steuerpflichtige	Steuerbarer Umsatz		
					Lieferungen und Leistungen	innergemein-schaftliche Erwerbe	Insgesamt
				Anzahl			
5	33	Limburg-Weilburg	15.2	—	—	—	—
5	33	Limburg-Weilburg	16	48	22 034	189	22 223
5	33	Limburg-Weilburg	16.1	7	5 179	6	5 185
5	33	Limburg-Weilburg	16.2	41	16 855	183	17 038
5	33	Limburg-Weilburg	16.21
5	33	Limburg-Weilburg	16.22	—	—	—	—
5	33	Limburg-Weilburg	16.23	34	15 347	179	15 526
5	33	Limburg-Weilburg	16.24
5	33	Limburg-Weilburg	16.29
5	33	Limburg-Weilburg	17	5	12 989	558	13 547
5	33	Limburg-Weilburg	17.1
5	33	Limburg-Weilburg	17.11
5	33	Limburg-Weilburg	17.12	—	—	—	—
5	33	Limburg-Weilburg	17.2
5	33	Limburg-Weilburg	17.21
5	33	Limburg-Weilburg	17.22	—	—	—	—
5	33	Limburg-Weilburg	17.23
5	33	Limburg-Weilburg	17.24	—	—	—	—
5	33	Limburg-Weilburg	17.29	—	—	—	—
5	33	Limburg-Weilburg	18	18	17 679	1 221	18 900
5	33	Limburg-Weilburg	18.1	18	17 679	1 221	18 900
5	33	Limburg-Weilburg	18.11
5	33	Limburg-Weilburg	18.12
5	33	Limburg-Weilburg	18.13	5	934	119	1 052
5	33	Limburg-Weilburg	18.14
5	33	Limburg-Weilburg	18.2	—	—	—	—
5	33	Limburg-Weilburg	19	—	—	—	—
5	33	Limburg-Weilburg	19.1	—	—	—	—
5	33	Limburg-Weilburg	19.2	—	—	—	—
5	33	Limburg-Weilburg	20
5	33	Limburg-Weilburg	20.1
5	33	Limburg-Weilburg	20.11	—	—	—	—
5	33	Limburg-Weilburg	20.12
5	33	Limburg-Weilburg	20.13	—	—	—	—
5	33	Limburg-Weilburg	20.14
5	33	Limburg-Weilburg	20.15	—	—	—	—
5	33	Limburg-Weilburg	20.16
5	33	Limburg-Weilburg	20.17	—	—	—	—
5	33	Limburg-Weilburg	20.2	—	—	—	—
5	33	Limburg-Weilburg	20.3
5	33	Limburg-Weilburg	20.4	4	658	10	669
5	33	Limburg-Weilburg	20.41
5	33	Limburg-Weilburg	20.42
5	33	Limburg-Weilburg	20.5
5	33	Limburg-Weilburg	20.51	—	—	—	—
5	33	Limburg-Weilburg	20.52	—	—	—	—
5	33	Limburg-Weilburg	20.53
5	33	Limburg-Weilburg	20.59
5	33	Limburg-Weilburg	20.6	—	—	—	—
5	33	Limburg-Weilburg	21
5	33	Limburg-Weilburg	21.1	—	—	—	—
5	33	Limburg-Weilburg	21.2
5	33	Limburg-Weilburg	22	16	144 578	14 545	159 123
5	33	Limburg-Weilburg	22.1

6. Umsatzsteuerpflichtige und steuerbarer Umsatz 2019 in den kreisfreien Städten, Landkreisen und Regierungsbezirken nach wirtschaftlicher Gliederung

Regierungsbezirk	Kreisfreie Städte / Landkreise	Name	WZ 2008	Steuerpflichtige	Steuerbarer Umsatz		
					Lieferungen und Leistungen	innergemein-schaftliche Erwerbe	Insgesamt
				Anzahl			
5	33	Limburg-Weilburg	22.11	—	—	—	—
5	33	Limburg-Weilburg	22.19	•	•	•	•
5	33	Limburg-Weilburg	22.2	•	•	•	•
5	33	Limburg-Weilburg	22.21	3	17 943	1 216	19 159
5	33	Limburg-Weilburg	22.22	—	—	—	—
5	33	Limburg-Weilburg	22.23	•	•	•	•
5	33	Limburg-Weilburg	22.29	8	5 153	311	5 464
5	33	Limburg-Weilburg	23	43	75 377	711	76 088
5	33	Limburg-Weilburg	23.1	•	•	•	•
5	33	Limburg-Weilburg	23.11	—	—	—	—
5	33	Limburg-Weilburg	23.12	—	—	—	—
5	33	Limburg-Weilburg	23.13	•	•	•	•
5	33	Limburg-Weilburg	23.14	—	—	—	—
5	33	Limburg-Weilburg	23.19	•	•	•	•
5	33	Limburg-Weilburg	23.2	•	•	•	•
5	33	Limburg-Weilburg	23.3	•	•	•	•
5	33	Limburg-Weilburg	23.31	•	•	•	•
5	33	Limburg-Weilburg	23.32	•	•	•	•
5	33	Limburg-Weilburg	23.4	5	2 377	202	2 579
5	33	Limburg-Weilburg	23.41	•	•	•	•
5	33	Limburg-Weilburg	23.42	•	•	•	•
5	33	Limburg-Weilburg	23.43	—	—	—	—
5	33	Limburg-Weilburg	23.44	—	—	—	—
5	33	Limburg-Weilburg	23.49	•	•	•	•
5	33	Limburg-Weilburg	23.5	—	—	—	—
5	33	Limburg-Weilburg	23.51	—	—	—	—
5	33	Limburg-Weilburg	23.52	—	—	—	—
5	33	Limburg-Weilburg	23.6	7	47 646	2	47 648
5	33	Limburg-Weilburg	23.61	•	•	•	•
5	33	Limburg-Weilburg	23.62	—	—	—	—
5	33	Limburg-Weilburg	23.63	•	•	•	•
5	33	Limburg-Weilburg	23.64	—	—	—	—
5	33	Limburg-Weilburg	23.65	—	—	—	—
5	33	Limburg-Weilburg	23.69	•	•	•	•
5	33	Limburg-Weilburg	23.7	22	5 224	24	5 248
5	33	Limburg-Weilburg	23.9	•	•	•	•
5	33	Limburg-Weilburg	23.91	•	•	•	•
5	33	Limburg-Weilburg	23.99	•	•	•	•
5	33	Limburg-Weilburg	24	•	•	•	•
5	33	Limburg-Weilburg	24.1	5	3 237	185	3 422
5	33	Limburg-Weilburg	24.2	•	•	•	•
5	33	Limburg-Weilburg	24.3	•	•	•	•
5	33	Limburg-Weilburg	24.31	—	—	—	—
5	33	Limburg-Weilburg	24.32	—	—	—	—
5	33	Limburg-Weilburg	24.33	—	—	—	—
5	33	Limburg-Weilburg	24.34	•	•	•	•
5	33	Limburg-Weilburg	24.4	4	11 957	2 578	14 535
5	33	Limburg-Weilburg	24.41	•	•	•	•
5	33	Limburg-Weilburg	24.42	—	—	—	—
5	33	Limburg-Weilburg	24.43	—	—	—	—
5	33	Limburg-Weilburg	24.44	—	—	—	—
5	33	Limburg-Weilburg	24.45	•	•	•	•
5	33	Limburg-Weilburg	24.46	—	—	—	—
5	33	Limburg-Weilburg	24.5	•	•	•	•

6. Umsatzsteuerpflichtige und steuerbarer Umsatz 2019 in den kreisfreien Städten, Landkreisen und Regierungsbezirken nach wirtschaftlicher Gliederung

Regierungsbezirk	Kreisfreie Städte / Landkreise	Name	WZ 2008	Steuerpflichtige	Steuerbarer Umsatz		
					Lieferungen und Leistungen	innergemein-schaftliche Erwerbe	Insgesamt
				Anzahl			
5	33	Limburg-Weilburg	24.51	•	•	•	•
5	33	Limburg-Weilburg	24.52	—	—	—	—
5	33	Limburg-Weilburg	24.53	•	•	•	•
5	33	Limburg-Weilburg	24.54	—	—	—	—
5	33	Limburg-Weilburg	25	93	124 159	4 710	128 869
5	33	Limburg-Weilburg	25.1	26	30 779	2 360	33 138
5	33	Limburg-Weilburg	25.11	12	4 505	1	4 506
5	33	Limburg-Weilburg	25.12	14	26 274	2 359	28 633
5	33	Limburg-Weilburg	25.2	•	•	•	•
5	33	Limburg-Weilburg	25.21	•	•	•	•
5	33	Limburg-Weilburg	25.29	—	—	—	—
5	33	Limburg-Weilburg	25.3	—	—	—	—
5	33	Limburg-Weilburg	25.4	•	•	•	•
5	33	Limburg-Weilburg	25.5	•	•	•	•
5	33	Limburg-Weilburg	25.6	46	37 470	1 153	38 623
5	33	Limburg-Weilburg	25.61	•	•	•	•
5	33	Limburg-Weilburg	25.62	•	•	•	•
5	33	Limburg-Weilburg	25.7	7	6 871	233	7 104
5	33	Limburg-Weilburg	25.71	•	•	•	•
5	33	Limburg-Weilburg	25.72	•	•	•	•
5	33	Limburg-Weilburg	25.73	•	•	•	•
5	33	Limburg-Weilburg	25.73.1	•	•	•	•
5	33	Limburg-Weilburg	25.73.2	—	—	—	—
5	33	Limburg-Weilburg	25.73.3	—	—	—	—
5	33	Limburg-Weilburg	25.73.4	—	—	—	—
5	33	Limburg-Weilburg	25.73.5	•	•	•	•
5	33	Limburg-Weilburg	25.9	10	34 381	468	34 849
5	33	Limburg-Weilburg	25.91	—	—	—	—
5	33	Limburg-Weilburg	25.92	—	—	—	—
5	33	Limburg-Weilburg	25.93	—	—	—	—
5	33	Limburg-Weilburg	25.94	—	—	—	—
5	33	Limburg-Weilburg	25.99	10	34 381	468	34 849
5	33	Limburg-Weilburg	26	44	203 653	11 907	215 560
5	33	Limburg-Weilburg	26.1	8	32 907	2 260	35 167
5	33	Limburg-Weilburg	26.11	•	•	•	•
5	33	Limburg-Weilburg	26.11.1	•	•	•	•
5	33	Limburg-Weilburg	26.11.9	6	28 192	2 250	30 442
5	33	Limburg-Weilburg	26.12	•	•	•	•
5	33	Limburg-Weilburg	26.2	9	17 700	335	18 035
5	33	Limburg-Weilburg	26.3	5	878	7	884
5	33	Limburg-Weilburg	26.4	•	•	•	•
5	33	Limburg-Weilburg	26.5	12	69 672	3 416	73 088
5	33	Limburg-Weilburg	26.51	12	69 672	3 416	73 088
5	33	Limburg-Weilburg	26.51.1	•	•	•	•
5	33	Limburg-Weilburg	26.51.2	•	•	•	•
5	33	Limburg-Weilburg	26.51.3	•	•	•	•
5	33	Limburg-Weilburg	26.52	—	—	—	—
5	33	Limburg-Weilburg	26.6	•	•	•	•
5	33	Limburg-Weilburg	26.7	7	79 636	5 790	85 426
5	33	Limburg-Weilburg	26.8	—	—	—	—
5	33	Limburg-Weilburg	27	21	178 111	17 886	195 997
5	33	Limburg-Weilburg	27.1	5	13 665	468	14 133
5	33	Limburg-Weilburg	27.11	•	•	•	•
5	33	Limburg-Weilburg	27.12	•	•	•	•

6. Umsatzsteuerpflichtige und steuerbarer Umsatz 2019 in den kreisfreien Städten, Landkreisen und Regierungsbezirken nach wirtschaftlicher Gliederung

Regierungsbezirk	Kreisfreie Städte / Landkreise	Name	WZ 2008	Steuerpflichtige	Steuerbarer Umsatz		
					Lieferungen und Leistungen	innergemein-schaftliche Erwerbe	Insgesamt
				Anzahl			
5	33	Limburg-Weilburg	27.2	—	—	—	—
5	33	Limburg-Weilburg	27.3	•	•	•	•
5	33	Limburg-Weilburg	27.31	—	—	—	—
5	33	Limburg-Weilburg	27.32	•	•	•	•
5	33	Limburg-Weilburg	27.33	•	•	•	•
5	33	Limburg-Weilburg	27.4	•	•	•	•
5	33	Limburg-Weilburg	27.5	•	•	•	•
5	33	Limburg-Weilburg	27.51	•	•	•	•
5	33	Limburg-Weilburg	27.52	—	—	—	—
5	33	Limburg-Weilburg	27.9	8	138 927	16 199	155 127
5	33	Limburg-Weilburg	28	45	329 254	35 396	364 649
5	33	Limburg-Weilburg	28.1	•	•	•	•
5	33	Limburg-Weilburg	28.11	—	—	—	—
5	33	Limburg-Weilburg	28.12	•	•	•	•
5	33	Limburg-Weilburg	28.13	—	—	—	—
5	33	Limburg-Weilburg	28.14	—	—	—	—
5	33	Limburg-Weilburg	28.15	•	•	•	•
5	33	Limburg-Weilburg	28.2	20	110 117	7 215	117 332
5	33	Limburg-Weilburg	28.21	•	•	•	•
5	33	Limburg-Weilburg	28.21.1	—	—	—	—
5	33	Limburg-Weilburg	28.21.9	•	•	•	•
5	33	Limburg-Weilburg	28.22	•	•	•	•
5	33	Limburg-Weilburg	28.23	3	2 962	424	3 386
5	33	Limburg-Weilburg	28.24	•	•	•	•
5	33	Limburg-Weilburg	28.25	•	•	•	•
5	33	Limburg-Weilburg	28.29	5	4 879	457	5 337
5	33	Limburg-Weilburg	28.3	•	•	•	•
5	33	Limburg-Weilburg	28.4	•	•	•	•
5	33	Limburg-Weilburg	28.41	•	•	•	•
5	33	Limburg-Weilburg	28.49	•	•	•	•
5	33	Limburg-Weilburg	28.9	15	47 607	928	48 535
5	33	Limburg-Weilburg	28.91	—	—	—	—
5	33	Limburg-Weilburg	28.92	•	•	•	•
5	33	Limburg-Weilburg	28.92.1	—	—	—	—
5	33	Limburg-Weilburg	28.92.2	•	•	•	•
5	33	Limburg-Weilburg	28.93	•	•	•	•
5	33	Limburg-Weilburg	28.94	•	•	•	•
5	33	Limburg-Weilburg	28.95	—	—	—	—
5	33	Limburg-Weilburg	28.96	—	—	—	—
5	33	Limburg-Weilburg	28.99	9	35 659	786	36 445
5	33	Limburg-Weilburg	29	10	18 517	1 195	19 711
5	33	Limburg-Weilburg	29.1	•	•	•	•
5	33	Limburg-Weilburg	29.10.1	—	—	—	—
5	33	Limburg-Weilburg	29.10.2	•	•	•	•
5	33	Limburg-Weilburg	29.2	•	•	•	•
5	33	Limburg-Weilburg	29.3	5	17 412	1 183	18 595
5	33	Limburg-Weilburg	29.31	—	—	—	—
5	33	Limburg-Weilburg	29.32	5	17 412	1 183	18 595
5	33	Limburg-Weilburg	30	—	—	—	—
5	33	Limburg-Weilburg	30.1	—	—	—	—
5	33	Limburg-Weilburg	30.11	—	—	—	—
5	33	Limburg-Weilburg	30.12	—	—	—	—
5	33	Limburg-Weilburg	30.2	—	—	—	—
5	33	Limburg-Weilburg	30.20.1	—	—	—	—

6. Umsatzsteuerpflichtige und steuerbarer Umsatz 2019 in den kreisfreien Städten, Landkreisen und Regierungsbezirken nach wirtschaftlicher Gliederung

Regierungsbezirk	Kreisfreie Städte / Landkreise	Name	WZ 2008	Steuerpflichtige	Steuerbarer Umsatz		
					Lieferungen und Leistungen	innergemein-schaftliche Erwerbe	Insgesamt
				Anzahl			
5	33	Limburg-Weilburg	30.20.2	—	—	—	—
5	33	Limburg-Weilburg	30.3	—	—	—	—
5	33	Limburg-Weilburg	30.4	—	—	—	—
5	33	Limburg-Weilburg	30.9	—	—	—	—
5	33	Limburg-Weilburg	30.91	—	—	—	—
5	33	Limburg-Weilburg	30.92	—	—	—	—
5	33	Limburg-Weilburg	30.99	—	—	—	—
5	33	Limburg-Weilburg	31	23	11 914	294	12 208
5	33	Limburg-Weilburg	31.01	•	•	•	•
5	33	Limburg-Weilburg	31.02	•	•	•	•
5	33	Limburg-Weilburg	31.03	—	—	—	—
5	33	Limburg-Weilburg	31.09	19	8 480	289	8 769
5	33	Limburg-Weilburg	31.09.1	•	•	•	•
5	33	Limburg-Weilburg	31.09.9	•	•	•	•
5	33	Limburg-Weilburg	32	36	45 526	2 529	48 056
5	33	Limburg-Weilburg	32.1	•	•	•	•
5	33	Limburg-Weilburg	32.11	—	—	—	—
5	33	Limburg-Weilburg	32.12	•	•	•	•
5	33	Limburg-Weilburg	32.13	•	•	•	•
5	33	Limburg-Weilburg	32.2	•	•	•	•
5	33	Limburg-Weilburg	32.3	—	—	—	—
5	33	Limburg-Weilburg	32.4	—	—	—	—
5	33	Limburg-Weilburg	32.5	•	•	•	•
5	33	Limburg-Weilburg	32.50.1	•	•	•	•
5	33	Limburg-Weilburg	32.50.2	•	•	•	•
5	33	Limburg-Weilburg	32.50.3	10	3 471	3	3 474
5	33	Limburg-Weilburg	32.9	•	•	•	•
5	33	Limburg-Weilburg	32.91	•	•	•	•
5	33	Limburg-Weilburg	32.99	•	•	•	•
5	33	Limburg-Weilburg	33	28	13 877	126	14 003
5	33	Limburg-Weilburg	33.1	18	5 513	114	5 627
5	33	Limburg-Weilburg	33.11	•	•	•	•
5	33	Limburg-Weilburg	33.12	12	3 140	109	3 249
5	33	Limburg-Weilburg	33.13	—	—	—	—
5	33	Limburg-Weilburg	33.14	—	—	—	—
5	33	Limburg-Weilburg	33.15	—	—	—	—
5	33	Limburg-Weilburg	33.16	—	—	—	—
5	33	Limburg-Weilburg	33.17	•	•	•	•
5	33	Limburg-Weilburg	33.19	•	•	•	•
5	33	Limburg-Weilburg	33.2	10	8 365	12	8 376
5	33	Limburg-Weilburg	D	220	125 317	656	125 973
5	33	Limburg-Weilburg	35	220	125 317	656	125 973
5	33	Limburg-Weilburg	35.1	211	109 692	633	110 325
5	33	Limburg-Weilburg	35.11	204	89 378	557	89 935
5	33	Limburg-Weilburg	35.11.1	19	3 221	377	3 598
5	33	Limburg-Weilburg	35.11.2	41	5 126	4	5 130
5	33	Limburg-Weilburg	35.11.3	144	81 031	176	81 207
5	33	Limburg-Weilburg	35.12	—	—	—	—
5	33	Limburg-Weilburg	35.13	•	•	•	•
5	33	Limburg-Weilburg	35.14	•	•	•	•
5	33	Limburg-Weilburg	35.2	•	•	•	•
5	33	Limburg-Weilburg	35.21	7	1 262	1	1 264
5	33	Limburg-Weilburg	35.21.1	—	—	—	—
5	33	Limburg-Weilburg	35.21.2	•	•	•	•

6. Umsatzsteuerpflichtige und steuerbarer Umsatz 2019 in den kreisfreien Städten, Landkreisen und Regierungsbezirken nach wirtschaftlicher Gliederung

Regierungsbezirk	Kreisfreie Städte / Landkreise	Name	WZ 2008	Steuerpflichtige	Steuerbarer Umsatz		
					Lieferungen und Leistungen	innergemeinschaftliche Erwerbe	Insgesamt
					1 000 Euro		
				Anzahl			
5	33	Limburg-Weilburg	35.21.3	•	•	•	•
5	33	Limburg-Weilburg	35.22	—	—	—	—
5	33	Limburg-Weilburg	35.23	•	•	•	•
5	33	Limburg-Weilburg	35.3	•	•	•	•
5	33	Limburg-Weilburg	E	36	68 714	223	68 937
5	33	Limburg-Weilburg	36	16	22 410	•	•
5	33	Limburg-Weilburg	36.00.1	—	—	—	—
5	33	Limburg-Weilburg	36.00.2	•	•	•	•
5	33	Limburg-Weilburg	36.00.3	•	•	•	•
5	33	Limburg-Weilburg	37	5	565	•	•
5	33	Limburg-Weilburg	37.00.1	•	•	•	•
5	33	Limburg-Weilburg	37.00.2	•	•	•	•
5	33	Limburg-Weilburg	38	15	45 739	215	45 954
5	33	Limburg-Weilburg	38.1	5	5 648	•	•
5	33	Limburg-Weilburg	38.11	5	5 648	•	•
5	33	Limburg-Weilburg	38.12	—	—	—	—
5	33	Limburg-Weilburg	38.2	4	2 992	•	•
5	33	Limburg-Weilburg	38.21	4	2 992	•	•
5	33	Limburg-Weilburg	38.22	—	—	—	—
5	33	Limburg-Weilburg	38.3	6	37 099	173	37 272
5	33	Limburg-Weilburg	38.31	•	•	•	•
5	33	Limburg-Weilburg	38.32	•	•	•	•
5	33	Limburg-Weilburg	39	—	—	—	—
5	33	Limburg-Weilburg	F	928	930 416	4 480	934 897
5	33	Limburg-Weilburg	41	73	174 444	259	174 703
5	33	Limburg-Weilburg	41.1	•	•	•	•
5	33	Limburg-Weilburg	41.10.1	•	•	•	•
5	33	Limburg-Weilburg	41.10.2	•	•	•	•
5	33	Limburg-Weilburg	41.10.3	•	•	•	•
5	33	Limburg-Weilburg	41.2	•	•	•	•
5	33	Limburg-Weilburg	41.20.1	•	•	•	•
5	33	Limburg-Weilburg	41.20.2	10	1 674	1	1 674
5	33	Limburg-Weilburg	42	50	256 873	634	257 507
5	33	Limburg-Weilburg	42.1	32	158 484	273	158 757
5	33	Limburg-Weilburg	42.11	32	158 484	273	158 757
5	33	Limburg-Weilburg	42.12	—	—	—	—
5	33	Limburg-Weilburg	42.13	—	—	—	—
5	33	Limburg-Weilburg	42.2	•	•	•	•
5	33	Limburg-Weilburg	42.21	•	•	•	•
5	33	Limburg-Weilburg	42.22	•	•	•	•
5	33	Limburg-Weilburg	42.9	•	•	•	•
5	33	Limburg-Weilburg	42.91	•	•	•	•
5	33	Limburg-Weilburg	42.99	12	21 973	44	22 018
5	33	Limburg-Weilburg	43	805	499 099	3 587	502 687
5	33	Limburg-Weilburg	43.1	13	13 587	•	•
5	33	Limburg-Weilburg	43.11	4	927	•	•
5	33	Limburg-Weilburg	43.12	9	12 660	•	•
5	33	Limburg-Weilburg	43.13	—	—	—	—
5	33	Limburg-Weilburg	43.2	263	188 298	2 015	190 313
5	33	Limburg-Weilburg	43.21	79	40 000	232	40 232
5	33	Limburg-Weilburg	43.22	105	115 355	1 066	116 422
5	33	Limburg-Weilburg	43.29	79	32 943	717	33 660
5	33	Limburg-Weilburg	43.29.1	48	16 779	3	16 783
5	33	Limburg-Weilburg	43.29.9	31	16 163	714	16 877

6. Umsatzsteuerpflichtige und steuerbarer Umsatz 2019 in den kreisfreien Städten, Landkreisen und Regierungsbezirken nach wirtschaftlicher Gliederung

Regierungsbezirk	Kreisfreie Städte / Landkreise	Name	WZ 2008	Steuerpflichtige	Steuerbarer Umsatz		
					Lieferungen und Leistungen	innergemein-schaftliche Erwerbe	Insgesamt
				Anzahl			
5	33	Limburg-Weilburg	43.3	315	152 707	1 409	154 117
5	33	Limburg-Weilburg	43.31	43	25 752	6	25 758
5	33	Limburg-Weilburg	43.32	59	21 847	967	22 814
5	33	Limburg-Weilburg	43.33	115	78 296	364	78 660
5	33	Limburg-Weilburg	43.34	58	16 741	6	16 747
5	33	Limburg-Weilburg	43.34.1
5	33	Limburg-Weilburg	43.34.2
5	33	Limburg-Weilburg	43.39	40	10 071	66	10 138
5	33	Limburg-Weilburg	43.9	214	144 507	.	.
5	33	Limburg-Weilburg	43.91	51	32 004	.	.
5	33	Limburg-Weilburg	43.91.1	34	25 669	26	25 695
5	33	Limburg-Weilburg	43.91.2	17	6 336	.	.
5	33	Limburg-Weilburg	43.99	163	112 502	.	.
5	33	Limburg-Weilburg	43.99.1
5	33	Limburg-Weilburg	43.99.2
5	33	Limburg-Weilburg	43.99.9	142	94 968	92	95 060
5	33	Limburg-Weilburg	G	1 276	2 119 680	216 796	2 336 477
5	33	Limburg-Weilburg	45	286	488 787	43 782	532 569
5	33	Limburg-Weilburg	45.1	111	369 167	39 356	408 523
5	33	Limburg-Weilburg	45.11	105	357 654	38 994	396 649
5	33	Limburg-Weilburg	45.19	6	11 513	362	11 874
5	33	Limburg-Weilburg	45.2	99	68 057	348	68 405
5	33	Limburg-Weilburg	45.20.1	13	5 745	1	5 745
5	33	Limburg-Weilburg	45.20.2
5	33	Limburg-Weilburg	45.20.3	75	57 037	41	57 078
5	33	Limburg-Weilburg	45.20.4
5	33	Limburg-Weilburg	45.3	61	43 322	812	44 134
5	33	Limburg-Weilburg	45.31
5	33	Limburg-Weilburg	45.32
5	33	Limburg-Weilburg	45.4	15	8 242	3 266	11 508
5	33	Limburg-Weilburg	46	340	1 140 078	158 346	1 298 425
5	33	Limburg-Weilburg	46.1	164	88 514	10 214	98 729
5	33	Limburg-Weilburg	46.11	6	655	23	678
5	33	Limburg-Weilburg	46.12
5	33	Limburg-Weilburg	46.13	23	6 973	1 523	8 497
5	33	Limburg-Weilburg	46.13.1	5	2 505	1 446	3 951
5	33	Limburg-Weilburg	46.13.2	18	4 468	78	4 546
5	33	Limburg-Weilburg	46.14	21	14 926	770	15 696
5	33	Limburg-Weilburg	46.15
5	33	Limburg-Weilburg	46.16	7	1 076	149	1 226
5	33	Limburg-Weilburg	46.17
5	33	Limburg-Weilburg	46.18	65	10 881	333	11 214
5	33	Limburg-Weilburg	46.18.1
5	33	Limburg-Weilburg	46.18.2	3	201	17	217
5	33	Limburg-Weilburg	46.18.3	—	—	—	—
5	33	Limburg-Weilburg	46.18.4	8	1 809	44	1 853
5	33	Limburg-Weilburg	46.18.5	5	403	27	430
5	33	Limburg-Weilburg	46.18.6	5	359	25	385
5	33	Limburg-Weilburg	46.18.7
5	33	Limburg-Weilburg	46.18.9	40	7 742	214	7 956
5	33	Limburg-Weilburg	46.19	15	2 359	1	2 360
5	33	Limburg-Weilburg	46.2
5	33	Limburg-Weilburg	46.21
5	33	Limburg-Weilburg	46.22

6. Umsatzsteuerpflichtige und steuerbarer Umsatz 2019 in den kreisfreien Städten, Landkreisen und Regierungsbezirken nach wirtschaftlicher Gliederung

Regierungsbezirk	Kreisfreie Städte / Landkreise	Name	WZ 2008	Steuerpflichtige	Steuerbarer Umsatz		
					Lieferungen und Leistungen	innergemein-schaftliche Erwerbe	Insgesamt
				Anzahl			
5	33	Limburg-Weilburg	46.23	•	•	•	•
5	33	Limburg-Weilburg	46.24	—	—	—	—
5	33	Limburg-Weilburg	46.3	20	32 198	2 273	34 471
5	33	Limburg-Weilburg	46.31	•	•	•	•
5	33	Limburg-Weilburg	46.32	•	•	•	•
5	33	Limburg-Weilburg	46.33	•	•	•	•
5	33	Limburg-Weilburg	46.34	8	10 496	226	10 722
5	33	Limburg-Weilburg	46.35	—	—	—	—
5	33	Limburg-Weilburg	46.36	—	—	—	—
5	33	Limburg-Weilburg	46.37	•	•	•	•
5	33	Limburg-Weilburg	46.38	6	7 506	1 105	8 612
5	33	Limburg-Weilburg	46.38.1	—	—	—	—
5	33	Limburg-Weilburg	46.38.2	—	—	—	—
5	33	Limburg-Weilburg	46.38.9	6	7 506	1 105	8 612
5	33	Limburg-Weilburg	46.39	•	•	•	•
5	33	Limburg-Weilburg	46.39.1	—	—	—	—
5	33	Limburg-Weilburg	46.39.9	•	•	•	•
5	33	Limburg-Weilburg	46.4	51	385 816	86 153	471 969
5	33	Limburg-Weilburg	46.41	•	•	•	•
5	33	Limburg-Weilburg	46.42	•	•	•	•
5	33	Limburg-Weilburg	46.42.1	•	•	•	•
5	33	Limburg-Weilburg	46.42.2	—	—	—	—
5	33	Limburg-Weilburg	46.43	7	11 303	76	11 379
5	33	Limburg-Weilburg	46.43.1	•	•	•	•
5	33	Limburg-Weilburg	46.43.2	•	•	•	•
5	33	Limburg-Weilburg	46.43.3	•	•	•	•
5	33	Limburg-Weilburg	46.44	5	1 777	75	1 851
5	33	Limburg-Weilburg	46.44.1	•	•	•	•
5	33	Limburg-Weilburg	46.44.2	•	•	•	•
5	33	Limburg-Weilburg	46.45	•	•	•	•
5	33	Limburg-Weilburg	46.46	8	84 206	6 315	90 521
5	33	Limburg-Weilburg	46.46.1	—	—	—	—
5	33	Limburg-Weilburg	46.46.2	8	84 206	6 315	90 521
5	33	Limburg-Weilburg	46.47	•	•	•	•
5	33	Limburg-Weilburg	46.48	•	•	•	•
5	33	Limburg-Weilburg	46.49	23	248 291	69 099	317 390
5	33	Limburg-Weilburg	46.49.1	•	•	•	•
5	33	Limburg-Weilburg	46.49.2	8	120 892	62 634	183 525
5	33	Limburg-Weilburg	46.49.3	•	•	•	•
5	33	Limburg-Weilburg	46.49.4	•	•	•	•
5	33	Limburg-Weilburg	46.49.5	•	•	•	•
5	33	Limburg-Weilburg	46.5	•	•	•	•
5	33	Limburg-Weilburg	46.51	•	•	•	•
5	33	Limburg-Weilburg	46.52	•	•	•	•
5	33	Limburg-Weilburg	46.6	39	184 798	21 023	205 821
5	33	Limburg-Weilburg	46.61	9	23 143	154	23 297
5	33	Limburg-Weilburg	46.62	•	•	•	•
5	33	Limburg-Weilburg	46.63	•	•	•	•
5	33	Limburg-Weilburg	46.64	—	—	—	—
5	33	Limburg-Weilburg	46.65	—	—	—	—
5	33	Limburg-Weilburg	46.66	•	•	•	•
5	33	Limburg-Weilburg	46.69	22	96 980	12 523	109 503
5	33	Limburg-Weilburg	46.7	44	331 288	9 290	340 578
5	33	Limburg-Weilburg	46.71	•	•	•	•

6. Umsatzsteuerpflichtige und steuerbarer Umsatz 2019 in den kreisfreien Städten, Landkreisen und Regierungsbezirken nach wirtschaftlicher Gliederung

Regierungsbezirk	Kreisfreie Städte / Landkreise	Name	WZ 2008	Steuerpflichtige	Steuerbarer Umsatz		
					Lieferungen und Leistungen	innergemein-schaftliche Erwerbe	Insgesamt
				Anzahl			
5	33	Limburg-Weilburg	46.71.1	•	•	•	•
5	33	Limburg-Weilburg	46.71.2	•	•	•	•
5	33	Limburg-Weilburg	46.72	•	•	•	•
5	33	Limburg-Weilburg	46.73	19	93 465	2 144	95 609
5	33	Limburg-Weilburg	46.73.1	•	•	•	•
5	33	Limburg-Weilburg	46.73.2	•	•	•	•
5	33	Limburg-Weilburg	46.73.3	•	•	•	•
5	33	Limburg-Weilburg	46.73.4	10	71 296	1 883	73 179
5	33	Limburg-Weilburg	46.73.5	—	—	—	—
5	33	Limburg-Weilburg	46.73.6	•	•	•	•
5	33	Limburg-Weilburg	46.73.7	—	—	—	—
5	33	Limburg-Weilburg	46.73.8	—	—	—	—
5	33	Limburg-Weilburg	46.74	10	97 714	4 108	101 822
5	33	Limburg-Weilburg	46.74.1	•	•	•	•
5	33	Limburg-Weilburg	46.74.2	•	•	•	•
5	33	Limburg-Weilburg	46.74.3	3	7 397	534	7 930
5	33	Limburg-Weilburg	46.75	•	•	•	•
5	33	Limburg-Weilburg	46.76	—	—	—	—
5	33	Limburg-Weilburg	46.77	•	•	•	•
5	33	Limburg-Weilburg	46.9	•	•	•	•
5	33	Limburg-Weilburg	47	650	490 815	14 668	505 483
5	33	Limburg-Weilburg	47.1	74	104 128	1 150	105 278
5	33	Limburg-Weilburg	47.11	41	88 808	241	89 049
5	33	Limburg-Weilburg	47.19	33	15 320	909	16 229
5	33	Limburg-Weilburg	47.2	61	29 820	1 050	30 870
5	33	Limburg-Weilburg	47.21	4	3 000	100	3 100
5	33	Limburg-Weilburg	47.22	10	4 751	28	4 779
5	33	Limburg-Weilburg	47.23	—	—	—	—
5	33	Limburg-Weilburg	47.24	4	1 021	•	•
5	33	Limburg-Weilburg	47.25	10	1 477	110	1 587
5	33	Limburg-Weilburg	47.26	3	412	•	•
5	33	Limburg-Weilburg	47.29	30	19 159	806	19 964
5	33	Limburg-Weilburg	47.3	31	39 018	46	39 064
5	33	Limburg-Weilburg	47.30.1	24	30 435	•	•
5	33	Limburg-Weilburg	47.30.2	7	8 583	•	•
5	33	Limburg-Weilburg	47.4	30	18 145	735	18 880
5	33	Limburg-Weilburg	47.41	22	15 756	731	16 488
5	33	Limburg-Weilburg	47.42	•	•	•	•
5	33	Limburg-Weilburg	47.43	•	•	•	•
5	33	Limburg-Weilburg	47.5	130	80 684	5 552	86 236
5	33	Limburg-Weilburg	47.51	27	18 099	262	18 361
5	33	Limburg-Weilburg	47.52	41	15 476	3 765	19 241
5	33	Limburg-Weilburg	47.52.1	30	13 120	3 701	16 821
5	33	Limburg-Weilburg	47.52.3	11	2 356	63	2 420
5	33	Limburg-Weilburg	47.53	7	1 153	9	1 162
5	33	Limburg-Weilburg	47.54	27	16 774	177	16 951
5	33	Limburg-Weilburg	47.59	28	29 182	1 339	30 521
5	33	Limburg-Weilburg	47.59.1	13	23 808	1 127	24 936
5	33	Limburg-Weilburg	47.59.2	3	443	27	470
5	33	Limburg-Weilburg	47.59.3	4	3 476	136	3 612
5	33	Limburg-Weilburg	47.59.9	8	1 455	49	1 504
5	33	Limburg-Weilburg	47.6	53	20 579	1 454	22 034
5	33	Limburg-Weilburg	47.61	11	3 035	22	3 057
5	33	Limburg-Weilburg	47.62	22	5 171	15	5 186

6. Umsatzsteuerpflichtige und steuerbarer Umsatz 2019 in den kreisfreien Städten, Landkreisen und Regierungsbezirken nach wirtschaftlicher Gliederung

Regierungsbezirk	Kreisfreie Städte / Landkreise	Name	WZ 2008	Steuerpflichtige	Steuerbarer Umsatz		
					Lieferungen und Leistungen	innergemeinschaftliche Erwerbe	Insgesamt
5	33	Limburg-Weilburg	47.62.1	15	3 226	•	•
5	33	Limburg-Weilburg	47.62.2	7	1 945	•	•
5	33	Limburg-Weilburg	47.63	—	—	—	—
5	33	Limburg-Weilburg	47.64	16	11 634	1 343	12 977
5	33	Limburg-Weilburg	47.64.1	10	10 107	1 268	11 375
5	33	Limburg-Weilburg	47.64.2	6	1 527	75	1 602
5	33	Limburg-Weilburg	47.65	4	739	75	814
5	33	Limburg-Weilburg	47.7	202	178 967	3 713	182 680
5	33	Limburg-Weilburg	47.71	30	11 290	657	11 947
5	33	Limburg-Weilburg	47.72	6	2 277	274	2 551
5	33	Limburg-Weilburg	47.72.1	•	•	•	•
5	33	Limburg-Weilburg	47.72.2	•	•	•	•
5	33	Limburg-Weilburg	47.73	32	103 136	62	103 199
5	33	Limburg-Weilburg	47.74	12	5 741	74	5 815
5	33	Limburg-Weilburg	47.75	11	8 743	58	8 801
5	33	Limburg-Weilburg	47.76	26	12 727	1 199	13 926
5	33	Limburg-Weilburg	47.76.1	17	6 400	1 146	7 546
5	33	Limburg-Weilburg	47.76.2	9	6 327	52	6 380
5	33	Limburg-Weilburg	47.77	16	7 106	232	7 339
5	33	Limburg-Weilburg	47.78	59	26 760	1 155	27 915
5	33	Limburg-Weilburg	47.78.1	21	19 109	570	19 679
5	33	Limburg-Weilburg	47.78.2	•	•	•	•
5	33	Limburg-Weilburg	47.78.3	•	•	•	•
5	33	Limburg-Weilburg	47.78.9	17	3 825	307	4 132
5	33	Limburg-Weilburg	47.79	10	1 187	2	1 188
5	33	Limburg-Weilburg	47.79.1	4	348	2	350
5	33	Limburg-Weilburg	47.79.2	•	•	•	•
5	33	Limburg-Weilburg	47.79.9	•	•	•	•
5	33	Limburg-Weilburg	47.8	16	3 251	506	3 757
5	33	Limburg-Weilburg	47.81	•	•	•	•
5	33	Limburg-Weilburg	47.82	5	1 532	267	1 798
5	33	Limburg-Weilburg	47.89	•	•	•	•
5	33	Limburg-Weilburg	47.9	53	16 222	463	16 685
5	33	Limburg-Weilburg	47.91	•	•	•	•
5	33	Limburg-Weilburg	47.99	•	•	•	•
5	33	Limburg-Weilburg	47.99.1	•	•	•	•
5	33	Limburg-Weilburg	47.99.9	34	7 835	65	7 900
5	33	Limburg-Weilburg	H	164	184 907	1 298	186 205
5	33	Limburg-Weilburg	49	79	84 751	455	85 207
5	33	Limburg-Weilburg	49.1	—	—	—	—
5	33	Limburg-Weilburg	49.2	—	—	—	—
5	33	Limburg-Weilburg	49.3	32	25 344	4	25 348
5	33	Limburg-Weilburg	49.31	•	•	•	•
5	33	Limburg-Weilburg	49.32	•	•	•	•
5	33	Limburg-Weilburg	49.39	14	15 975	4	15 979
5	33	Limburg-Weilburg	49.39.1	•	•	•	•
5	33	Limburg-Weilburg	49.39.2	7	8 204	•	•
5	33	Limburg-Weilburg	49.39.9	•	•	•	•
5	33	Limburg-Weilburg	49.4	47	59 407	451	59 859
5	33	Limburg-Weilburg	49.41	44	58 778	•	•
5	33	Limburg-Weilburg	49.42	3	629	•	•
5	33	Limburg-Weilburg	49.5	—	—	—	—
5	33	Limburg-Weilburg	50	•	•	•	•
5	33	Limburg-Weilburg	50.1	—	—	—	—

6. Umsatzsteuerpflichtige und steuerbarer Umsatz 2019 in den kreisfreien Städten, Landkreisen und Regierungsbezirken nach wirtschaftlicher Gliederung

Regierungsbezirk	Kreisfreie Städte / Landkreise	Name	WZ 2008	Steuerpflichtige	Steuerbarer Umsatz		
					Lieferungen und Leistungen	innergemeinschaftliche Erwerbe	Insgesamt
				Anzahl			
5	33	Limburg-Weilburg	50.2	—	—	—	—
5	33	Limburg-Weilburg	50.3	•	•	•	•
5	33	Limburg-Weilburg	50.4	—	—	—	—
5	33	Limburg-Weilburg	51	•	•	•	•
5	33	Limburg-Weilburg	51.1	•	•	•	•
5	33	Limburg-Weilburg	51.2	—	—	—	—
5	33	Limburg-Weilburg	51.21	—	—	—	—
5	33	Limburg-Weilburg	51.22	—	—	—	—
5	33	Limburg-Weilburg	52	52	84 299	783	85 082
5	33	Limburg-Weilburg	52.1	•	•	•	•
5	33	Limburg-Weilburg	52.2	•	•	•	•
5	33	Limburg-Weilburg	52.21	•	•	•	•
5	33	Limburg-Weilburg	52.21.1	•	•	•	•
5	33	Limburg-Weilburg	52.21.2	•	•	•	•
5	33	Limburg-Weilburg	52.21.3	—	—	—	—
5	33	Limburg-Weilburg	52.21.4	—	—	—	—
5	33	Limburg-Weilburg	52.21.5	—	—	—	—
5	33	Limburg-Weilburg	52.21.9	7	2 247	142	2 390
5	33	Limburg-Weilburg	52.22	—	—	—	—
5	33	Limburg-Weilburg	52.22.1	—	—	—	—
5	33	Limburg-Weilburg	52.22.2	—	—	—	—
5	33	Limburg-Weilburg	52.22.3	—	—	—	—
5	33	Limburg-Weilburg	52.22.9	—	—	—	—
5	33	Limburg-Weilburg	52.23	—	—	—	—
5	33	Limburg-Weilburg	52.23.1	—	—	—	—
5	33	Limburg-Weilburg	52.23.9	—	—	—	—
5	33	Limburg-Weilburg	52.24	•	•	•	•
5	33	Limburg-Weilburg	52.29	40	81 334	641	81 975
5	33	Limburg-Weilburg	52.29.1	35	69 774	147	69 920
5	33	Limburg-Weilburg	52.29.2	—	—	—	—
5	33	Limburg-Weilburg	52.29.9	5	11 561	494	12 055
5	33	Limburg-Weilburg	53	29	15 152	60	15 212
5	33	Limburg-Weilburg	53.1	—	—	—	—
5	33	Limburg-Weilburg	53.2	29	15 152	60	15 212
5	33	Limburg-Weilburg	I	469	125 407	639	126 046
5	33	Limburg-Weilburg	55	68	33 959	5	33 964
5	33	Limburg-Weilburg	55.1	61	33 011	•	•
5	33	Limburg-Weilburg	55.10.1	14	7 868	1	7 869
5	33	Limburg-Weilburg	55.10.2	7	3 411	•	•
5	33	Limburg-Weilburg	55.10.3	34	21 194	2	21 196
5	33	Limburg-Weilburg	55.10.4	6	538	—	539
5	33	Limburg-Weilburg	55.2	4	239	•	•
5	33	Limburg-Weilburg	55.20.1	—	—	—	—
5	33	Limburg-Weilburg	55.20.2	—	—	—	—
5	33	Limburg-Weilburg	55.20.3	4	239	•	•
5	33	Limburg-Weilburg	55.20.4	—	—	—	—
5	33	Limburg-Weilburg	55.3	3	709	—	709
5	33	Limburg-Weilburg	55.9	—	—	—	—
5	33	Limburg-Weilburg	55.90.1	—	—	—	—
5	33	Limburg-Weilburg	55.90.9	—	—	—	—
5	33	Limburg-Weilburg	56	401	91 448	634	92 082
5	33	Limburg-Weilburg	56.1	264	71 633	602	72 235
5	33	Limburg-Weilburg	56.10.1	134	42 732	164	42 897
5	33	Limburg-Weilburg	56.10.2	8	2 471	2	2 473

6. Umsatzsteuerpflichtige und steuerbarer Umsatz 2019 in den kreisfreien Städten, Landkreisen und Regierungsbezirken nach wirtschaftlicher Gliederung

Regierungsbezirk	Kreisfreie Städte / Landkreise	Name	WZ 2008	Steuerpflichtige	Steuerbarer Umsatz		
					Lieferungen und Leistungen	innergemein-schaftliche Erwerbe	Insgesamt
				Anzahl			
5	33	Limburg-Weilburg	56.10.3	79	17 102	230	17 331
5	33	Limburg-Weilburg	56.10.4	27	5 499	134	5 634
5	33	Limburg-Weilburg	56.10.5	16	3 829	72	3 900
5	33	Limburg-Weilburg	56.2	23	4 435	4	4 439
5	33	Limburg-Weilburg	56.21
5	33	Limburg-Weilburg	56.29
5	33	Limburg-Weilburg	56.3	114	15 381	28	15 409
5	33	Limburg-Weilburg	56.30.1	93	11 655	25	11 681
5	33	Limburg-Weilburg	56.30.2
5	33	Limburg-Weilburg	56.30.3	9	1 147	3	1 150
5	33	Limburg-Weilburg	56.30.4	—	—	—	—
5	33	Limburg-Weilburg	56.30.9
5	33	Limburg-Weilburg	J	252	162 638	14 927	177 565
5	33	Limburg-Weilburg	58	19	57 794	216	58 010
5	33	Limburg-Weilburg	58.1
5	33	Limburg-Weilburg	58.11	6	1 578	.	.
5	33	Limburg-Weilburg	58.12
5	33	Limburg-Weilburg	58.13
5	33	Limburg-Weilburg	58.14	—	—	—	—
5	33	Limburg-Weilburg	58.19	7	2 137	203	2 340
5	33	Limburg-Weilburg	58.2
5	33	Limburg-Weilburg	58.21	—	—	—	—
5	33	Limburg-Weilburg	58.29
5	33	Limburg-Weilburg	59
5	33	Limburg-Weilburg	59.1
5	33	Limburg-Weilburg	59.11
5	33	Limburg-Weilburg	59.12	—	—	—	—
5	33	Limburg-Weilburg	59.13
5	33	Limburg-Weilburg	59.14	3	5 010	.	.
5	33	Limburg-Weilburg	59.2
5	33	Limburg-Weilburg	59.20.1
5	33	Limburg-Weilburg	59.20.2
5	33	Limburg-Weilburg	59.20.3
5	33	Limburg-Weilburg	60	—	—	—	—
5	33	Limburg-Weilburg	60.1	—	—	—	—
5	33	Limburg-Weilburg	60.2	—	—	—	—
5	33	Limburg-Weilburg	61
5	33	Limburg-Weilburg	61.1	—	—	—	—
5	33	Limburg-Weilburg	61.2
5	33	Limburg-Weilburg	61.3	—	—	—	—
5	33	Limburg-Weilburg	61.9
5	33	Limburg-Weilburg	61.90.1
5	33	Limburg-Weilburg	61.90.9
5	33	Limburg-Weilburg	62	187	63 559	1 631	65 190
5	33	Limburg-Weilburg	62.01	67	17 677	739	18 416
5	33	Limburg-Weilburg	62.01.1	30	6 066	3	6 069
5	33	Limburg-Weilburg	62.01.9	37	11 611	736	12 347
5	33	Limburg-Weilburg	62.02	69	20 776	812	21 588
5	33	Limburg-Weilburg	62.03	19	11 732	38	11 770
5	33	Limburg-Weilburg	62.09	32	13 373	43	13 416
5	33	Limburg-Weilburg	63	27	22 793	13 072	35 865
5	33	Limburg-Weilburg	63.1	9	4 900	12 938	17 838
5	33	Limburg-Weilburg	63.11
5	33	Limburg-Weilburg	63.12

6. Umsatzsteuerpflichtige und steuerbarer Umsatz 2019 in den kreisfreien Städten, Landkreisen und Regierungsbezirken nach wirtschaftlicher Gliederung

Regierungsbezirk	Kreisfreie Städte / Landkreise	Name	WZ 2008	Steuerpflichtige	Steuerbarer Umsatz		
					Lieferungen und Leistungen	innergemein-schaftliche Erwerbe	Insgesamt
				Anzahl			
5	33	Limburg-Weilburg	63.9	18	17 893	134	18 027
5	33	Limburg-Weilburg	63.91	•	•	•	•
5	33	Limburg-Weilburg	63.99	•	•	•	•
5	33	Limburg-Weilburg	K	44	23 258	484	23 742
5	33	Limburg-Weilburg	64	9	18 440	379	18 819
5	33	Limburg-Weilburg	64.1	•	•	•	•
5	33	Limburg-Weilburg	64.11	—	—	—	—
5	33	Limburg-Weilburg	64.19	•	•	•	•
5	33	Limburg-Weilburg	64.19.1	—	—	—	—
5	33	Limburg-Weilburg	64.19.2	•	•	•	•
5	33	Limburg-Weilburg	64.19.3	•	•	•	•
5	33	Limburg-Weilburg	64.19.4	—	—	—	—
5	33	Limburg-Weilburg	64.19.5	—	—	—	—
5	33	Limburg-Weilburg	64.19.6	—	—	—	—
5	33	Limburg-Weilburg	64.2	—	—	—	—
5	33	Limburg-Weilburg	64.3	—	—	—	—
5	33	Limburg-Weilburg	64.9	•	•	•	•
5	33	Limburg-Weilburg	64.91	•	•	•	•
5	33	Limburg-Weilburg	64.92	—	—	—	—
5	33	Limburg-Weilburg	64.92.1	—	—	—	—
5	33	Limburg-Weilburg	64.92.2	—	—	—	—
5	33	Limburg-Weilburg	64.99	4	6 912	•	•
5	33	Limburg-Weilburg	64.99.1	•	•	•	•
5	33	Limburg-Weilburg	64.99.9	•	•	•	•
5	33	Limburg-Weilburg	65	—	—	—	—
5	33	Limburg-Weilburg	65.1	—	—	—	—
5	33	Limburg-Weilburg	65.11	—	—	—	—
5	33	Limburg-Weilburg	65.12	—	—	—	—
5	33	Limburg-Weilburg	65.12.1	—	—	—	—
5	33	Limburg-Weilburg	65.12.2	—	—	—	—
5	33	Limburg-Weilburg	65.2	—	—	—	—
5	33	Limburg-Weilburg	65.3	—	—	—	—
5	33	Limburg-Weilburg	66	35	4 818	105	4 922
5	33	Limburg-Weilburg	66.1	•	•	•	•
5	33	Limburg-Weilburg	66.11	—	—	—	—
5	33	Limburg-Weilburg	66.12	—	—	—	—
5	33	Limburg-Weilburg	66.19	•	•	•	•
5	33	Limburg-Weilburg	66.2	23	2 862	104	2 966
5	33	Limburg-Weilburg	66.21	•	•	•	•
5	33	Limburg-Weilburg	66.22	19	2 568	104	2 672
5	33	Limburg-Weilburg	66.29	•	•	•	•
5	33	Limburg-Weilburg	66.3	•	•	•	•
5	33	Limburg-Weilburg	L	726	247 195	3 433	250 628
5	33	Limburg-Weilburg	68	726	247 195	3 433	250 628
5	33	Limburg-Weilburg	68.1	35	58 139	88	58 227
5	33	Limburg-Weilburg	68.2	591	157 708	3 003	160 711
5	33	Limburg-Weilburg	68.3	100	31 348	342	31 690
5	33	Limburg-Weilburg	68.31	57	9 999	277	10 276
5	33	Limburg-Weilburg	68.32	43	21 349	65	21 414
5	33	Limburg-Weilburg	M	990	321 865	2 721	324 586
5	33	Limburg-Weilburg	69	244	90 433	100	90 533
5	33	Limburg-Weilburg	69.1	127	36 014	24	36 038
5	33	Limburg-Weilburg	69.10.1	44	19 494	23	19 517
5	33	Limburg-Weilburg	69.10.2	74	13 641	1	13 642

6. Umsatzsteuerpflichtige und steuerbarer Umsatz 2019 in den kreisfreien Städten, Landkreisen und Regierungsbezirken nach wirtschaftlicher Gliederung

Regierungsbezirk	Kreisfreie Städte / Landkreise	Name	WZ 2008	Steuerpflichtige	Steuerbarer Umsatz		
					Lieferungen und Leistungen	innergemein-schaftliche Erwerbe	Insgesamt
					1 000 Euro		
				Anzahl			
5	33	Limburg-Weilburg	69.10.3	—	—	—	—
5	33	Limburg-Weilburg	69.10.4	•	•	•	•
5	33	Limburg-Weilburg	69.10.9	•	•	•	•
5	33	Limburg-Weilburg	69.2	117	54 420	76	54 495
5	33	Limburg-Weilburg	69.20.1	5	1 120	1	1 121
5	33	Limburg-Weilburg	69.20.2	4	2 120	•	•
5	33	Limburg-Weilburg	69.20.3	81	48 809	3	48 812
5	33	Limburg-Weilburg	69.20.4	27	2 371	•	•
5	33	Limburg-Weilburg	70	221	74 454	251	74 705
5	33	Limburg-Weilburg	70.1	•	•	•	•
5	33	Limburg-Weilburg	70.10.1	•	•	•	•
5	33	Limburg-Weilburg	70.10.9	26	7 676	37	7 712
5	33	Limburg-Weilburg	70.2	•	•	•	•
5	33	Limburg-Weilburg	70.21	•	•	•	•
5	33	Limburg-Weilburg	70.22	177	37 969	212	38 181
5	33	Limburg-Weilburg	71	287	97 733	203	97 935
5	33	Limburg-Weilburg	71.1	•	•	•	•
5	33	Limburg-Weilburg	71.11	•	•	•	•
5	33	Limburg-Weilburg	71.11.1	53	23 664	—	23 665
5	33	Limburg-Weilburg	71.11.2	•	•	•	•
5	33	Limburg-Weilburg	71.11.3	11	2 232	41	2 273
5	33	Limburg-Weilburg	71.11.4	7	797	•	•
5	33	Limburg-Weilburg	71.12	199	64 545	157	64 702
5	33	Limburg-Weilburg	71.12.1	75	33 575	132	33 708
5	33	Limburg-Weilburg	71.12.2	64	19 129	21	19 151
5	33	Limburg-Weilburg	71.12.3	6	2 353	•	•
5	33	Limburg-Weilburg	71.12.9	54	9 488	•	•
5	33	Limburg-Weilburg	71.2	•	•	•	•
5	33	Limburg-Weilburg	72	14	14 468	1 755	16 223
5	33	Limburg-Weilburg	72.1	•	•	•	•
5	33	Limburg-Weilburg	72.11	•	•	•	•
5	33	Limburg-Weilburg	72.19	11	14 099	1 755	15 854
5	33	Limburg-Weilburg	72.2	•	•	•	•
5	33	Limburg-Weilburg	73	66	17 562	133	17 695
5	33	Limburg-Weilburg	73.1	•	•	•	•
5	33	Limburg-Weilburg	73.11	53	13 476	127	13 603
5	33	Limburg-Weilburg	73.12	•	•	•	•
5	33	Limburg-Weilburg	73.2	•	•	•	•
5	33	Limburg-Weilburg	74	121	18 250	271	18 521
5	33	Limburg-Weilburg	74.1	39	8 746	114	8 861
5	33	Limburg-Weilburg	74.10.1	8	4 907	13	4 920
5	33	Limburg-Weilburg	74.10.2	18	2 402	98	2 501
5	33	Limburg-Weilburg	74.10.3	13	1 437	3	1 440
5	33	Limburg-Weilburg	74.2	•	•	•	•
5	33	Limburg-Weilburg	74.20.1	•	•	•	•
5	33	Limburg-Weilburg	74.20.2	—	—	—	—
5	33	Limburg-Weilburg	74.3	•	•	•	•
5	33	Limburg-Weilburg	74.30.1	•	•	•	•
5	33	Limburg-Weilburg	74.30.2	•	•	•	•
5	33	Limburg-Weilburg	74.9	54	6 822	152	6 974
5	33	Limburg-Weilburg	75	37	8 966	9	8 974
5	33	Limburg-Weilburg	75.00.1	32	8 823	9	8 831
5	33	Limburg-Weilburg	75.00.9	5	143	—	143
5	33	Limburg-Weilburg	N	500	220 634	5 556	226 190

6. Umsatzsteuerpflichtige und steuerbarer Umsatz 2019 in den kreisfreien Städten, Landkreisen und Regierungsbezirken nach wirtschaftlicher Gliederung

Regierungsbezirk	Kreisfreie Städte / Landkreise	Name	WZ 2008	Steuerpflichtige	Steuerbarer Umsatz		
					Lieferungen und Leistungen	innergemein-schaftliche Erwerbe	Insgesamt
5	33	Limburg-Weilburg	77	57	26 804	3 913	30 717
5	33	Limburg-Weilburg	77.1	12	7 503	3 137	10 640
5	33	Limburg-Weilburg	77.11
5	33	Limburg-Weilburg	77.12
5	33	Limburg-Weilburg	77.2	11	10 444	566	11 009
5	33	Limburg-Weilburg	77.21
5	33	Limburg-Weilburg	77.22
5	33	Limburg-Weilburg	77.29	7	9 176	565	9 740
5	33	Limburg-Weilburg	77.3	34	8 857	211	9 067
5	33	Limburg-Weilburg	77.31	3	673	4	677
5	33	Limburg-Weilburg	77.32	15	2 750	.	.
5	33	Limburg-Weilburg	77.33	—	—	—	—
5	33	Limburg-Weilburg	77.34
5	33	Limburg-Weilburg	77.35	—	—	—	—
5	33	Limburg-Weilburg	77.39
5	33	Limburg-Weilburg	77.4	—	—	—	—
5	33	Limburg-Weilburg	78	23	18 439	.	.
5	33	Limburg-Weilburg	78.1
5	33	Limburg-Weilburg	78.2	5	12 407	—	12 407
5	33	Limburg-Weilburg	78.3
5	33	Limburg-Weilburg	79	28	9 063	114	9 177
5	33	Limburg-Weilburg	79.1	25	8 777	9	8 786
5	33	Limburg-Weilburg	79.11	14	3 185	1	3 186
5	33	Limburg-Weilburg	79.12	11	5 592	9	5 600
5	33	Limburg-Weilburg	79.9	3	286	105	391
5	33	Limburg-Weilburg	80	11	14 595	.	.
5	33	Limburg-Weilburg	80.1	11	14 595	.	.
5	33	Limburg-Weilburg	80.2	—	—	—	—
5	33	Limburg-Weilburg	80.3	—	—	—	—
5	33	Limburg-Weilburg	81	288	82 014	756	82 770
5	33	Limburg-Weilburg	81.1	79	16 533	101	16 634
5	33	Limburg-Weilburg	81.2	70	28 314	555	28 870
5	33	Limburg-Weilburg	81.21	23	13 953	1	13 954
5	33	Limburg-Weilburg	81.22	39	13 729	555	14 284
5	33	Limburg-Weilburg	81.22.1
5	33	Limburg-Weilburg	81.22.9
5	33	Limburg-Weilburg	81.29	8	632	—	632
5	33	Limburg-Weilburg	81.29.1	—	—	—	—
5	33	Limburg-Weilburg	81.29.2
5	33	Limburg-Weilburg	81.29.9
5	33	Limburg-Weilburg	81.3	139	37 166	100	37 266
5	33	Limburg-Weilburg	81.30.1	134	36 141	49	36 190
5	33	Limburg-Weilburg	81.30.9	5	1 025	51	1 076
5	33	Limburg-Weilburg	82	93	69 719	769	70 489
5	33	Limburg-Weilburg	82.1
5	33	Limburg-Weilburg	82.11	20	4 040	.	.
5	33	Limburg-Weilburg	82.19
5	33	Limburg-Weilburg	82.2
5	33	Limburg-Weilburg	82.3	15	5 875	69	5 944
5	33	Limburg-Weilburg	82.9	49	59 216	695	59 911
5	33	Limburg-Weilburg	82.91
5	33	Limburg-Weilburg	82.91.1
5	33	Limburg-Weilburg	82.91.2	—	—	—	—
5	33	Limburg-Weilburg	82.92

6. Umsatzsteuerpflichtige und steuerbarer Umsatz 2019 in den kreisfreien Städten, Landkreisen und Regierungsbezirken nach wirtschaftlicher Gliederung

Regierungsbezirk	Kreisfreie Städte / Landkreise	Name	WZ 2008	Steuerpflichtige	Steuerbarer Umsatz		
					Lieferungen und Leistungen	innergemeinschaftliche Erwerbe	Insgesamt
				Anzahl			
5	33	Limburg-Weilburg	82.99	43	37 750	594	38 344
5	33	Limburg-Weilburg	82.99.1	—	—	—	—
5	33	Limburg-Weilburg	82.99.9	43	37 750	594	38 344
5	33	Limburg-Weilburg	O	—	—	—	—
5	33	Limburg-Weilburg	P	96	25 341	150	25 492
5	33	Limburg-Weilburg	85	96	25 341	150	25 492
5	33	Limburg-Weilburg	85.1	—	—	—	—
5	33	Limburg-Weilburg	85.2	—	—	—	—
5	33	Limburg-Weilburg	85.3	•	•	•	•
5	33	Limburg-Weilburg	85.31	•	•	•	•
5	33	Limburg-Weilburg	85.32	•	•	•	•
5	33	Limburg-Weilburg	85.4	4	1 246	•	•
5	33	Limburg-Weilburg	85.41	•	•	•	•
5	33	Limburg-Weilburg	85.42	•	•	•	•
5	33	Limburg-Weilburg	85.42.1	—	—	—	—
5	33	Limburg-Weilburg	85.42.2	—	—	—	—
5	33	Limburg-Weilburg	85.42.3	—	—	—	—
5	33	Limburg-Weilburg	85.42.4	•	•	•	•
5	33	Limburg-Weilburg	85.5	86	22 182	149	22 330
5	33	Limburg-Weilburg	85.51	27	1 969	•	•
5	33	Limburg-Weilburg	85.52	3	399	•	•
5	33	Limburg-Weilburg	85.53	22	6 023	—	6 024
5	33	Limburg-Weilburg	85.59	34	13 790	145	13 935
5	33	Limburg-Weilburg	85.59.1	—	—	—	—
5	33	Limburg-Weilburg	85.59.2	14	8 369	•	•
5	33	Limburg-Weilburg	85.59.9	20	5 421	•	•
5	33	Limburg-Weilburg	85.6	•	•	•	•
5	33	Limburg-Weilburg	Q	113	294 639	2 635	297 274
5	33	Limburg-Weilburg	86	97	240 988	2 617	243 605
5	33	Limburg-Weilburg	86.1	•	•	•	•
5	33	Limburg-Weilburg	86.10.1	•	•	•	•
5	33	Limburg-Weilburg	86.10.2	—	—	—	—
5	33	Limburg-Weilburg	86.10.3	—	—	—	—
5	33	Limburg-Weilburg	86.2	54	37 473	•	•
5	33	Limburg-Weilburg	86.21	10	1 446	•	•
5	33	Limburg-Weilburg	86.22	9	9 310	•	•
5	33	Limburg-Weilburg	86.23	35	26 717	—	26 717
5	33	Limburg-Weilburg	86.9	•	•	•	•
5	33	Limburg-Weilburg	86.90.1	•	•	•	•
5	33	Limburg-Weilburg	86.90.2	11	2 228	3	2 231
5	33	Limburg-Weilburg	86.90.3	•	•	•	•
5	33	Limburg-Weilburg	86.90.9	25	15 321	2 477	17 798
5	33	Limburg-Weilburg	87	•	•	•	•
5	33	Limburg-Weilburg	87.1	•	•	•	•
5	33	Limburg-Weilburg	87.2	—	—	—	—
5	33	Limburg-Weilburg	87.3	•	•	•	•
5	33	Limburg-Weilburg	87.9	—	—	—	—
5	33	Limburg-Weilburg	88	•	•	•	•
5	33	Limburg-Weilburg	88.1	•	•	•	•
5	33	Limburg-Weilburg	88.10.1	•	•	•	•
5	33	Limburg-Weilburg	88.10.2	•	•	•	•
5	33	Limburg-Weilburg	88.9	9	33 593	18	33 611
5	33	Limburg-Weilburg	88.91	—	—	—	—
5	33	Limburg-Weilburg	88.99	9	33 593	18	33 611

6. Umsatzsteuerpflichtige und steuerbarer Umsatz 2019 in den kreisfreien Städten, Landkreisen und Regierungsbezirken nach wirtschaftlicher Gliederung

Regierungsbezirk	Kreisfreie Städte / Landkreise	Name	WZ 2008	Steuerpflichtige	Steuerbarer Umsatz		
					Lieferungen und Leistungen	innergemeinschaftliche Erwerbe	Insgesamt
				Anzahl			
5	33	Limburg-Weilburg	R	158	36 778	230	37 008
5	33	Limburg-Weilburg	90	64	13 777	•	•
5	33	Limburg-Weilburg	90.01	•	•	•	•
5	33	Limburg-Weilburg	90.01.1	—	—	—	—
5	33	Limburg-Weilburg	90.01.2	•	•	•	•
5	33	Limburg-Weilburg	90.01.3	3	402	•	•
5	33	Limburg-Weilburg	90.01.4	14	3 317	14	3 331
5	33	Limburg-Weilburg	90.02	8	4 385	14	4 399
5	33	Limburg-Weilburg	90.03	36	2 642	1	2 644
5	33	Limburg-Weilburg	90.03.1	3	214	•	•
5	33	Limburg-Weilburg	90.03.2	10	945	—	945
5	33	Limburg-Weilburg	90.03.3	11	875	•	•
5	33	Limburg-Weilburg	90.03.4	4	302	•	•
5	33	Limburg-Weilburg	90.03.5	8	307	—	307
5	33	Limburg-Weilburg	90.04	•	•	•	•
5	33	Limburg-Weilburg	90.04.1	•	•	•	•
5	33	Limburg-Weilburg	90.04.2	—	—	—	—
5	33	Limburg-Weilburg	90.04.3	—	—	—	—
5	33	Limburg-Weilburg	91	—	—	—	—
5	33	Limburg-Weilburg	91.01	—	—	—	—
5	33	Limburg-Weilburg	91.02	—	—	—	—
5	33	Limburg-Weilburg	91.03	—	—	—	—
5	33	Limburg-Weilburg	91.04	—	—	—	—
5	33	Limburg-Weilburg	92	10	2 926	•	•
5	33	Limburg-Weilburg	92.00.1	•	•	•	•
5	33	Limburg-Weilburg	92.00.2	—	—	—	—
5	33	Limburg-Weilburg	92.00.3	•	•	•	•
5	33	Limburg-Weilburg	93	84	20 076	201	20 277
5	33	Limburg-Weilburg	93.1	55	13 631	40	13 671
5	33	Limburg-Weilburg	93.11	10	7 420	•	•
5	33	Limburg-Weilburg	93.12	25	1 214	•	•
5	33	Limburg-Weilburg	93.13	16	4 849	7	4 856
5	33	Limburg-Weilburg	93.19	4	148	•	•
5	33	Limburg-Weilburg	93.2	29	6 445	161	6 606
5	33	Limburg-Weilburg	93.21	7	1 583	12	1 595
5	33	Limburg-Weilburg	93.29	22	4 862	149	5 011
5	33	Limburg-Weilburg	S	336	68 166	2 852	71 018
5	33	Limburg-Weilburg	94	16	11 132	2 525	13 657
5	33	Limburg-Weilburg	94.1	•	•	•	•
5	33	Limburg-Weilburg	94.11	•	•	•	•
5	33	Limburg-Weilburg	94.12	•	•	•	•
5	33	Limburg-Weilburg	94.2	—	—	—	—
5	33	Limburg-Weilburg	94.9	•	•	•	•
5	33	Limburg-Weilburg	94.91	•	•	•	•
5	33	Limburg-Weilburg	94.92	—	—	—	—
5	33	Limburg-Weilburg	94.99	11	7 626	2 525	10 150
5	33	Limburg-Weilburg	94.99.1	•	•	•	•
5	33	Limburg-Weilburg	94.99.2	—	—	—	—
5	33	Limburg-Weilburg	94.99.3	•	•	•	•
5	33	Limburg-Weilburg	94.99.4	—	—	—	—
5	33	Limburg-Weilburg	94.99.9	•	•	•	•
5	33	Limburg-Weilburg	95	30	28 279	218	28 497
5	33	Limburg-Weilburg	95.1	•	•	•	•
5	33	Limburg-Weilburg	95.11	•	•	•	•

6. Umsatzsteuerpflichtige und steuerbarer Umsatz 2019 in den kreisfreien Städten, Landkreisen und Regierungsbezirken nach wirtschaftlicher Gliederung

Regierungsbezirk	Kreisfreie Städte / Landkreise	Name	WZ 2008	Steuerpflichtige	Steuerbarer Umsatz		
					Lieferungen und Leistungen	innergemeinschaftliche Erwerbe	Insgesamt
				Anzahl			
5	33	Limburg-Weilburg	95.12	—	—	—	—
5	33	Limburg-Weilburg	95.2	•	•	•	•
5	33	Limburg-Weilburg	95.21	•	•	•	•
5	33	Limburg-Weilburg	95.22	4	725	•	•
5	33	Limburg-Weilburg	95.23	•	•	•	•
5	33	Limburg-Weilburg	95.24	•	•	•	•
5	33	Limburg-Weilburg	95.25	•	•	•	•
5	33	Limburg-Weilburg	95.29	12	1 650	1	1 651
5	33	Limburg-Weilburg	96	290	28 755	110	28 864
5	33	Limburg-Weilburg	96.01	8	2 516	5	2 521
5	33	Limburg-Weilburg	96.02	190	17 127	71	17 198
5	33	Limburg-Weilburg	96.02.1	145	14 351	43	14 394
5	33	Limburg-Weilburg	96.02.2	45	2 776	28	2 804
5	33	Limburg-Weilburg	96.03	9	3 233	6	3 239
5	33	Limburg-Weilburg	96.03.1	9	3 233	6	3 239
5	33	Limburg-Weilburg	96.03.2	—	—	—	—
5	33	Limburg-Weilburg	96.04	3	254	—	254
5	33	Limburg-Weilburg	96.09	80	5 624	27	5 651
5	34	Marburg-Biedenkopf	A - S	7 384	11 316 444	480 132	11 796 575
5	34	Marburg-Biedenkopf	A	275	65 461	451	65 912
5	34	Marburg-Biedenkopf	01	257	52 714	315	53 029
5	34	Marburg-Biedenkopf	01.1	63	16 998	113	17 111
5	34	Marburg-Biedenkopf	01.11	•	•	•	•
5	34	Marburg-Biedenkopf	01.12	—	—	—	—
5	34	Marburg-Biedenkopf	01.13	—	—	—	—
5	34	Marburg-Biedenkopf	01.13.1	—	—	—	—
5	34	Marburg-Biedenkopf	01.13.2	—	—	—	—
5	34	Marburg-Biedenkopf	01.14	—	—	—	—
5	34	Marburg-Biedenkopf	01.15	—	—	—	—
5	34	Marburg-Biedenkopf	01.16	—	—	—	—
5	34	Marburg-Biedenkopf	01.19	•	•	•	•
5	34	Marburg-Biedenkopf	01.19.1	•	•	•	•
5	34	Marburg-Biedenkopf	01.19.2	—	—	—	—
5	34	Marburg-Biedenkopf	01.19.9	—	—	—	—
5	34	Marburg-Biedenkopf	01.2	•	•	•	•
5	34	Marburg-Biedenkopf	01.21	—	—	—	—
5	34	Marburg-Biedenkopf	01.22	—	—	—	—
5	34	Marburg-Biedenkopf	01.23	—	—	—	—
5	34	Marburg-Biedenkopf	01.24	—	—	—	—
5	34	Marburg-Biedenkopf	01.25	—	—	—	—
5	34	Marburg-Biedenkopf	01.25.1	—	—	—	—
5	34	Marburg-Biedenkopf	01.25.9	—	—	—	—
5	34	Marburg-Biedenkopf	01.26	—	—	—	—
5	34	Marburg-Biedenkopf	01.27	—	—	—	—
5	34	Marburg-Biedenkopf	01.28	—	—	—	—
5	34	Marburg-Biedenkopf	01.29	•	•	•	•
5	34	Marburg-Biedenkopf	01.3	•	•	•	•
5	34	Marburg-Biedenkopf	01.30.1	•	•	•	•
5	34	Marburg-Biedenkopf	01.30.2	•	•	•	•
5	34	Marburg-Biedenkopf	01.4	15	6 357	9	6 366
5	34	Marburg-Biedenkopf	01.41	3	3 233	•	•
5	34	Marburg-Biedenkopf	01.42	—	—	—	—
5	34	Marburg-Biedenkopf	01.43	3	308	•	•
5	34	Marburg-Biedenkopf	01.44	—	—	—	—

6. Umsatzsteuerpflichtige und steuerbarer Umsatz 2019 in den kreisfreien Städten, Landkreisen und Regierungsbezirken nach wirtschaftlicher Gliederung

Regierungsbezirk	Kreisfreie Städte / Landkreise	Name	WZ 2008	Steuerpflichtige	Steuerbarer Umsatz		
					Lieferungen und Leistungen	innergemeinschaftliche Erwerbe	Insgesamt
					1 000 Euro		
5	34	Marburg-Biedenkopf	01.45	•	•	•	•
5	34	Marburg-Biedenkopf	01.46	•	•	•	•
5	34	Marburg-Biedenkopf	01.47	•	•	•	•
5	34	Marburg-Biedenkopf	01.49	3	220	•	•
5	34	Marburg-Biedenkopf	01.5	157	25 203	173	25 375
5	34	Marburg-Biedenkopf	01.6	17	3 269	17	3 286
5	34	Marburg-Biedenkopf	01.61	7	2 596	15	2 612
5	34	Marburg-Biedenkopf	01.62	•	•	•	•
5	34	Marburg-Biedenkopf	01.63	—	—	—	—
5	34	Marburg-Biedenkopf	01.64	•	•	•	•
5	34	Marburg-Biedenkopf	01.7	•	•	•	•
5	34	Marburg-Biedenkopf	02	18	12 747	136	12 883
5	34	Marburg-Biedenkopf	02.1	•	•	•	•
5	34	Marburg-Biedenkopf	02.2	•	•	•	•
5	34	Marburg-Biedenkopf	02.3	—	—	—	—
5	34	Marburg-Biedenkopf	02.4	8	3 641	—	3 641
5	34	Marburg-Biedenkopf	03	—	—	—	—
5	34	Marburg-Biedenkopf	03.1	—	—	—	—
5	34	Marburg-Biedenkopf	03.11	—	—	—	—
5	34	Marburg-Biedenkopf	03.12	—	—	—	—
5	34	Marburg-Biedenkopf	03.2	—	—	—	—
5	34	Marburg-Biedenkopf	03.21	—	—	—	—
5	34	Marburg-Biedenkopf	03.22	—	—	—	—
5	34	Marburg-Biedenkopf	B	4	16 003	4	16 007
5	34	Marburg-Biedenkopf	05	—	—	—	—
5	34	Marburg-Biedenkopf	05.1	—	—	—	—
5	34	Marburg-Biedenkopf	05.2	—	—	—	—
5	34	Marburg-Biedenkopf	06	—	—	—	—
5	34	Marburg-Biedenkopf	06.1	—	—	—	—
5	34	Marburg-Biedenkopf	06.2	—	—	—	—
5	34	Marburg-Biedenkopf	07	—	—	—	—
5	34	Marburg-Biedenkopf	07.1	—	—	—	—
5	34	Marburg-Biedenkopf	07.2	—	—	—	—
5	34	Marburg-Biedenkopf	07.21	—	—	—	—
5	34	Marburg-Biedenkopf	07.29	—	—	—	—
5	34	Marburg-Biedenkopf	08	4	16 003	4	16 007
5	34	Marburg-Biedenkopf	08.1	•	•	•	•
5	34	Marburg-Biedenkopf	08.11	•	•	•	•
5	34	Marburg-Biedenkopf	08.12	•	•	•	•
5	34	Marburg-Biedenkopf	08.9	•	•	•	•
5	34	Marburg-Biedenkopf	08.91	—	—	—	—
5	34	Marburg-Biedenkopf	08.92	—	—	—	—
5	34	Marburg-Biedenkopf	08.93	—	—	—	—
5	34	Marburg-Biedenkopf	08.99	•	•	•	•
5	34	Marburg-Biedenkopf	09	—	—	—	—
5	34	Marburg-Biedenkopf	09.1	—	—	—	—
5	34	Marburg-Biedenkopf	09.9	—	—	—	—
5	34	Marburg-Biedenkopf	C	625	6 037 043	361 637	6 398 680
5	34	Marburg-Biedenkopf	10	90	248 501	57 005	305 506
5	34	Marburg-Biedenkopf	10.1	45	27 545	70	27 615
5	34	Marburg-Biedenkopf	10.11	•	•	•	•
5	34	Marburg-Biedenkopf	10.12	—	—	—	—
5	34	Marburg-Biedenkopf	10.13	•	•	•	•
5	34	Marburg-Biedenkopf	10.2	•	•	•	•

6. Umsatzsteuerpflichtige und steuerbarer Umsatz 2019 in den kreisfreien Städten, Landkreisen und Regierungsbezirken nach wirtschaftlicher Gliederung

Regierungsbezirk	Kreisfreie Städte / Landkreise	Name	WZ 2008	Steuerpflichtige	Steuerbarer Umsatz		
					Lieferungen und Leistungen	innergemeinschaftliche Erwerbe	Insgesamt
				Anzahl			
5	34	Marburg-Biedenkopf	10.3	•	•	•	•
5	34	Marburg-Biedenkopf	10.31	—	—	—	—
5	34	Marburg-Biedenkopf	10.32	•	•	•	•
5	34	Marburg-Biedenkopf	10.39	—	—	—	—
5	34	Marburg-Biedenkopf	10.4	—	—	—	—
5	34	Marburg-Biedenkopf	10.41	—	—	—	—
5	34	Marburg-Biedenkopf	10.42	—	—	—	—
5	34	Marburg-Biedenkopf	10.5	•	•	•	•
5	34	Marburg-Biedenkopf	10.51	•	•	•	•
5	34	Marburg-Biedenkopf	10.52	—	—	—	—
5	34	Marburg-Biedenkopf	10.6	•	•	•	•
5	34	Marburg-Biedenkopf	10.61	•	•	•	•
5	34	Marburg-Biedenkopf	10.62	—	—	—	—
5	34	Marburg-Biedenkopf	10.7	27	53 258	68	53 326
5	34	Marburg-Biedenkopf	10.71	•	•	•	•
5	34	Marburg-Biedenkopf	10.72	•	•	•	•
5	34	Marburg-Biedenkopf	10.73	—	—	—	—
5	34	Marburg-Biedenkopf	10.8	•	•	•	•
5	34	Marburg-Biedenkopf	10.81	—	—	—	—
5	34	Marburg-Biedenkopf	10.82	•	•	•	•
5	34	Marburg-Biedenkopf	10.83	•	•	•	•
5	34	Marburg-Biedenkopf	10.84	—	—	—	—
5	34	Marburg-Biedenkopf	10.85	—	—	—	—
5	34	Marburg-Biedenkopf	10.86	•	•	•	•
5	34	Marburg-Biedenkopf	10.89	•	•	•	•
5	34	Marburg-Biedenkopf	10.9	3	1 116	175	1 290
5	34	Marburg-Biedenkopf	10.91	•	•	•	•
5	34	Marburg-Biedenkopf	10.92	•	•	•	•
5	34	Marburg-Biedenkopf	11	•	•	•	•
5	34	Marburg-Biedenkopf	11.01	•	•	•	•
5	34	Marburg-Biedenkopf	11.02	—	—	—	—
5	34	Marburg-Biedenkopf	11.03	—	—	—	—
5	34	Marburg-Biedenkopf	11.04	—	—	—	—
5	34	Marburg-Biedenkopf	11.05	—	—	—	—
5	34	Marburg-Biedenkopf	11.06	—	—	—	—
5	34	Marburg-Biedenkopf	11.07	•	•	•	•
5	34	Marburg-Biedenkopf	12	—	—	—	—
5	34	Marburg-Biedenkopf	13	•	•	•	•
5	34	Marburg-Biedenkopf	13.1	•	•	•	•
5	34	Marburg-Biedenkopf	13.2	—	—	—	—
5	34	Marburg-Biedenkopf	13.3	•	•	•	•
5	34	Marburg-Biedenkopf	13.9	•	•	•	•
5	34	Marburg-Biedenkopf	13.91	—	—	—	—
5	34	Marburg-Biedenkopf	13.92	•	•	•	•
5	34	Marburg-Biedenkopf	13.93	—	—	—	—
5	34	Marburg-Biedenkopf	13.94	—	—	—	—
5	34	Marburg-Biedenkopf	13.95	—	—	—	—
5	34	Marburg-Biedenkopf	13.96	•	•	•	•
5	34	Marburg-Biedenkopf	13.99	—	—	—	—
5	34	Marburg-Biedenkopf	14	4	1 772	408	2 181
5	34	Marburg-Biedenkopf	14.1	•	•	•	•
5	34	Marburg-Biedenkopf	14.11	—	—	—	—
5	34	Marburg-Biedenkopf	14.12	—	—	—	—
5	34	Marburg-Biedenkopf	14.13	•	•	•	•

6. Umsatzsteuerpflichtige und steuerbarer Umsatz 2019 in den kreisfreien Städten, Landkreisen und Regierungsbezirken nach wirtschaftlicher Gliederung

Regierungsbezirk	Kreisfreie Städte / Landkreise	Name	WZ 2008	Steuerpflichtige	Steuerbarer Umsatz		
					Lieferungen und Leistungen	innergemein-schaftliche Erwerbe	Insgesamt
				Anzahl	1 000 Euro		
5	34	Marburg-Biedenkopf	14.14	•	•	•	•
5	34	Marburg-Biedenkopf	14.19	—	—	—	—
5	34	Marburg-Biedenkopf	14.2	—	—	—	—
5	34	Marburg-Biedenkopf	14.3	•	•	•	•
5	34	Marburg-Biedenkopf	14.31	•	•	•	•
5	34	Marburg-Biedenkopf	14.39	—	—	—	—
5	34	Marburg-Biedenkopf	15	•	•	•	•
5	34	Marburg-Biedenkopf	15.1	•	•	•	•
5	34	Marburg-Biedenkopf	15.11	—	—	—	—
5	34	Marburg-Biedenkopf	15.12	•	•	•	•
5	34	Marburg-Biedenkopf	15.2	—	—	—	—
5	34	Marburg-Biedenkopf	16	33	45 686	10 025	55 711
5	34	Marburg-Biedenkopf	16.1	•	•	•	•
5	34	Marburg-Biedenkopf	16.2	•	•	•	•
5	34	Marburg-Biedenkopf	16.21	—	—	—	—
5	34	Marburg-Biedenkopf	16.22	—	—	—	—
5	34	Marburg-Biedenkopf	16.23	21	8 804	16	8 820
5	34	Marburg-Biedenkopf	16.24	—	—	—	—
5	34	Marburg-Biedenkopf	16.29	•	•	•	•
5	34	Marburg-Biedenkopf	17	4	80 668	8 773	89 442
5	34	Marburg-Biedenkopf	17.1	•	•	•	•
5	34	Marburg-Biedenkopf	17.11	—	—	—	—
5	34	Marburg-Biedenkopf	17.12	•	•	•	•
5	34	Marburg-Biedenkopf	17.2	•	•	•	•
5	34	Marburg-Biedenkopf	17.21	•	•	•	•
5	34	Marburg-Biedenkopf	17.22	—	—	—	—
5	34	Marburg-Biedenkopf	17.23	•	•	•	•
5	34	Marburg-Biedenkopf	17.24	•	•	•	•
5	34	Marburg-Biedenkopf	17.29	—	—	—	—
5	34	Marburg-Biedenkopf	18	30	62 265	1 888	64 153
5	34	Marburg-Biedenkopf	18.1	•	•	•	•
5	34	Marburg-Biedenkopf	18.11	•	•	•	•
5	34	Marburg-Biedenkopf	18.12	19	42 903	1 814	44 717
5	34	Marburg-Biedenkopf	18.13	•	•	•	•
5	34	Marburg-Biedenkopf	18.14	6	2 937	52	2 988
5	34	Marburg-Biedenkopf	18.2	•	•	•	•
5	34	Marburg-Biedenkopf	19	—	—	—	—
5	34	Marburg-Biedenkopf	19.1	—	—	—	—
5	34	Marburg-Biedenkopf	19.2	—	—	—	—
5	34	Marburg-Biedenkopf	20	9	14 083	1 757	15 840
5	34	Marburg-Biedenkopf	20.1	•	•	•	•
5	34	Marburg-Biedenkopf	20.11	•	•	•	•
5	34	Marburg-Biedenkopf	20.12	—	—	—	—
5	34	Marburg-Biedenkopf	20.13	—	—	—	—
5	34	Marburg-Biedenkopf	20.14	•	•	•	•
5	34	Marburg-Biedenkopf	20.15	—	—	—	—
5	34	Marburg-Biedenkopf	20.16	—	—	—	—
5	34	Marburg-Biedenkopf	20.17	—	—	—	—
5	34	Marburg-Biedenkopf	20.2	•	•	•	•
5	34	Marburg-Biedenkopf	20.3	•	•	•	•
5	34	Marburg-Biedenkopf	20.4	•	•	•	•
5	34	Marburg-Biedenkopf	20.41	•	•	•	•
5	34	Marburg-Biedenkopf	20.42	•	•	•	•
5	34	Marburg-Biedenkopf	20.5	—	—	—	—

6. Umsatzsteuerpflichtige und steuerbarer Umsatz 2019 in den kreisfreien Städten, Landkreisen und Regierungsbezirken nach wirtschaftlicher Gliederung

Regierungsbezirk	Kreisfreie Städte / Landkreise	Name	WZ 2008	Steuerpflichtige	Steuerbarer Umsatz		
					Lieferungen und Leistungen	innergemeinschaftliche Erwerbe	Insgesamt
				Anzahl			
5	34	Marburg-Biedenkopf	20.51	—	—	—	—
5	34	Marburg-Biedenkopf	20.52	—	—	—	—
5	34	Marburg-Biedenkopf	20.53	—	—	—	—
5	34	Marburg-Biedenkopf	20.59	—	—	—	—
5	34	Marburg-Biedenkopf	20.6	—	—	—	—
5	34	Marburg-Biedenkopf	21	•	•	•	•
5	34	Marburg-Biedenkopf	21.1	•	•	•	•
5	34	Marburg-Biedenkopf	21.2	•	•	•	•
5	34	Marburg-Biedenkopf	22	29	228 819	10 660	239 479
5	34	Marburg-Biedenkopf	22.1	6	4 414	604	5 018
5	34	Marburg-Biedenkopf	22.11	6	4 414	604	5 018
5	34	Marburg-Biedenkopf	22.19	—	—	—	—
5	34	Marburg-Biedenkopf	22.2	23	224 405	10 056	234 461
5	34	Marburg-Biedenkopf	22.21	•	•	•	•
5	34	Marburg-Biedenkopf	22.22	•	•	•	•
5	34	Marburg-Biedenkopf	22.23	•	•	•	•
5	34	Marburg-Biedenkopf	22.29	14	184 940	7 004	191 944
5	34	Marburg-Biedenkopf	23	36	49 034	1 036	50 070
5	34	Marburg-Biedenkopf	23.1	•	•	•	•
5	34	Marburg-Biedenkopf	23.11	—	—	—	—
5	34	Marburg-Biedenkopf	23.12	•	•	•	•
5	34	Marburg-Biedenkopf	23.13	—	—	—	—
5	34	Marburg-Biedenkopf	23.14	—	—	—	—
5	34	Marburg-Biedenkopf	23.19	•	•	•	•
5	34	Marburg-Biedenkopf	23.2	—	—	—	—
5	34	Marburg-Biedenkopf	23.3	•	•	•	•
5	34	Marburg-Biedenkopf	23.31	—	—	—	—
5	34	Marburg-Biedenkopf	23.32	•	•	•	•
5	34	Marburg-Biedenkopf	23.4	•	•	•	•
5	34	Marburg-Biedenkopf	23.41	4	805	64	869
5	34	Marburg-Biedenkopf	23.42	—	—	—	—
5	34	Marburg-Biedenkopf	23.43	—	—	—	—
5	34	Marburg-Biedenkopf	23.44	—	—	—	—
5	34	Marburg-Biedenkopf	23.49	•	•	•	•
5	34	Marburg-Biedenkopf	23.5	—	—	—	—
5	34	Marburg-Biedenkopf	23.51	—	—	—	—
5	34	Marburg-Biedenkopf	23.52	—	—	—	—
5	34	Marburg-Biedenkopf	23.6	7	37 582	212	37 794
5	34	Marburg-Biedenkopf	23.61	4	26 038	117	26 156
5	34	Marburg-Biedenkopf	23.62	—	—	—	—
5	34	Marburg-Biedenkopf	23.63	•	•	•	•
5	34	Marburg-Biedenkopf	23.64	—	—	—	—
5	34	Marburg-Biedenkopf	23.65	—	—	—	—
5	34	Marburg-Biedenkopf	23.69	•	•	•	•
5	34	Marburg-Biedenkopf	23.7	19	7 452	174	7 626
5	34	Marburg-Biedenkopf	23.9	—	—	—	—
5	34	Marburg-Biedenkopf	23.91	—	—	—	—
5	34	Marburg-Biedenkopf	23.99	—	—	—	—
5	34	Marburg-Biedenkopf	24	•	•	•	•
5	34	Marburg-Biedenkopf	24.1	—	—	—	—
5	34	Marburg-Biedenkopf	24.2	—	—	—	—
5	34	Marburg-Biedenkopf	24.3	—	—	—	—
5	34	Marburg-Biedenkopf	24.31	—	—	—	—
5	34	Marburg-Biedenkopf	24.32	—	—	—	—

6. Umsatzsteuerpflichtige und steuerbarer Umsatz 2019 in den kreisfreien Städten, Landkreisen und Regierungsbezirken nach wirtschaftlicher Gliederung

Regierungsbezirk	Kreisfreie Städte / Landkreise	Name	WZ 2008	Steuerpflichtige	Steuerbarer Umsatz		
					Lieferungen und Leistungen	innergemeinschaftliche Erwerbe	Insgesamt
				Anzahl			
5	34	Marburg-Biedenkopf	24.33	—	—	—	—
5	34	Marburg-Biedenkopf	24.34	—	—	—	—
5	34	Marburg-Biedenkopf	24.4	•	•	•	•
5	34	Marburg-Biedenkopf	24.41	—	—	—	—
5	34	Marburg-Biedenkopf	24.42	—	—	—	—
5	34	Marburg-Biedenkopf	24.43	—	—	—	—
5	34	Marburg-Biedenkopf	24.44	—	—	—	—
5	34	Marburg-Biedenkopf	24.45	•	•	•	•
5	34	Marburg-Biedenkopf	24.46	—	—	—	—
5	34	Marburg-Biedenkopf	24.5	•	•	•	•
5	34	Marburg-Biedenkopf	24.51	•	•	•	•
5	34	Marburg-Biedenkopf	24.52	—	—	—	—
5	34	Marburg-Biedenkopf	24.53	•	•	•	•
5	34	Marburg-Biedenkopf	24.54	—	—	—	—
5	34	Marburg-Biedenkopf	25	151	940 437	131 965	1 072 402
5	34	Marburg-Biedenkopf	25.1	34	116 910	2 900	119 810
5	34	Marburg-Biedenkopf	25.11	20	81 878	2 593	84 471
5	34	Marburg-Biedenkopf	25.12	14	35 032	307	35 339
5	34	Marburg-Biedenkopf	25.2	5	42 265	17 171	59 436
5	34	Marburg-Biedenkopf	25.21	•	•	•	•
5	34	Marburg-Biedenkopf	25.29	•	•	•	•
5	34	Marburg-Biedenkopf	25.3	—	—	—	—
5	34	Marburg-Biedenkopf	25.4	—	—	—	—
5	34	Marburg-Biedenkopf	25.5	6	8 948	455	9 403
5	34	Marburg-Biedenkopf	25.6	69	81 332	6 214	87 547
5	34	Marburg-Biedenkopf	25.61	10	10 666	136	10 802
5	34	Marburg-Biedenkopf	25.62	59	70 666	6 078	76 745
5	34	Marburg-Biedenkopf	25.7	21	390 816	71 913	462 729
5	34	Marburg-Biedenkopf	25.71	—	—	—	—
5	34	Marburg-Biedenkopf	25.72	•	•	•	•
5	34	Marburg-Biedenkopf	25.73	•	•	•	•
5	34	Marburg-Biedenkopf	25.73.1	7	43 891	2 966	46 857
5	34	Marburg-Biedenkopf	25.73.2	—	—	—	—
5	34	Marburg-Biedenkopf	25.73.3	•	•	•	•
5	34	Marburg-Biedenkopf	25.73.4	—	—	—	—
5	34	Marburg-Biedenkopf	25.73.5	10	126 148	1 920	128 068
5	34	Marburg-Biedenkopf	25.9	16	300 167	33 311	333 478
5	34	Marburg-Biedenkopf	25.91	—	—	—	—
5	34	Marburg-Biedenkopf	25.92	•	•	•	•
5	34	Marburg-Biedenkopf	25.93	—	—	—	—
5	34	Marburg-Biedenkopf	25.94	•	•	•	•
5	34	Marburg-Biedenkopf	25.99	•	•	•	•
5	34	Marburg-Biedenkopf	26	36	73 878	3 307	77 185
5	34	Marburg-Biedenkopf	26.1	•	•	•	•
5	34	Marburg-Biedenkopf	26.11	•	•	•	•
5	34	Marburg-Biedenkopf	26.11.1	•	•	•	•
5	34	Marburg-Biedenkopf	26.11.9	•	•	•	•
5	34	Marburg-Biedenkopf	26.12	•	•	•	•
5	34	Marburg-Biedenkopf	26.2	•	•	•	•
5	34	Marburg-Biedenkopf	26.3	7	4 741	87	4 828
5	34	Marburg-Biedenkopf	26.4	•	•	•	•
5	34	Marburg-Biedenkopf	26.5	•	•	•	•
5	34	Marburg-Biedenkopf	26.51	•	•	•	•
5	34	Marburg-Biedenkopf	26.51.1	•	•	•	•

6. Umsatzsteuerpflichtige und steuerbarer Umsatz 2019 in den kreisfreien Städten, Landkreisen und Regierungsbezirken nach wirtschaftlicher Gliederung

Regierungsbezirk	Kreisfreie Städte / Landkreise	Name	WZ 2008	Steuerpflichtige	Steuerbarer Umsatz		
					Lieferungen und Leistungen	innergemeinschaftliche Erwerbe	Insgesamt
				Anzahl			
5	34	Marburg-Biedenkopf	26.51.2	—	—	—	—
5	34	Marburg-Biedenkopf	26.51.3	—	—	—	—
5	34	Marburg-Biedenkopf	26.52
5	34	Marburg-Biedenkopf	26.6
5	34	Marburg-Biedenkopf	26.7	4	3 027	46	3 073
5	34	Marburg-Biedenkopf	26.8
5	34	Marburg-Biedenkopf	27	20	61 582	5 914	67 495
5	34	Marburg-Biedenkopf	27.1
5	34	Marburg-Biedenkopf	27.11
5	34	Marburg-Biedenkopf	27.12
5	34	Marburg-Biedenkopf	27.2	—	—	—	—
5	34	Marburg-Biedenkopf	27.3
5	34	Marburg-Biedenkopf	27.31	—	—	—	—
5	34	Marburg-Biedenkopf	27.32	—	—	—	—
5	34	Marburg-Biedenkopf	27.33
5	34	Marburg-Biedenkopf	27.4
5	34	Marburg-Biedenkopf	27.5
5	34	Marburg-Biedenkopf	27.51
5	34	Marburg-Biedenkopf	27.52	—	—	—	—
5	34	Marburg-Biedenkopf	27.9	6	15 881	1 699	17 580
5	34	Marburg-Biedenkopf	28	50	492 433	29 796	522 230
5	34	Marburg-Biedenkopf	28.1
5	34	Marburg-Biedenkopf	28.11
5	34	Marburg-Biedenkopf	28.12	—	—	—	—
5	34	Marburg-Biedenkopf	28.13
5	34	Marburg-Biedenkopf	28.14
5	34	Marburg-Biedenkopf	28.15
5	34	Marburg-Biedenkopf	28.2
5	34	Marburg-Biedenkopf	28.21
5	34	Marburg-Biedenkopf	28.21.1
5	34	Marburg-Biedenkopf	28.21.9	—	—	—	—
5	34	Marburg-Biedenkopf	28.22
5	34	Marburg-Biedenkopf	28.23
5	34	Marburg-Biedenkopf	28.24	7	5 560	100	5 660
5	34	Marburg-Biedenkopf	28.25
5	34	Marburg-Biedenkopf	28.29	6	37 134	2 279	39 413
5	34	Marburg-Biedenkopf	28.3	—	—	—	—
5	34	Marburg-Biedenkopf	28.4
5	34	Marburg-Biedenkopf	28.41
5	34	Marburg-Biedenkopf	28.49	—	—	—	—
5	34	Marburg-Biedenkopf	28.9	18	385 891	11 258	397 149
5	34	Marburg-Biedenkopf	28.91	—	—	—	—
5	34	Marburg-Biedenkopf	28.92	—	—	—	—
5	34	Marburg-Biedenkopf	28.92.1	—	—	—	—
5	34	Marburg-Biedenkopf	28.92.2	—	—	—	—
5	34	Marburg-Biedenkopf	28.93
5	34	Marburg-Biedenkopf	28.94	—	—	—	—
5	34	Marburg-Biedenkopf	28.95	—	—	—	—
5	34	Marburg-Biedenkopf	28.96	—	—	—	—
5	34	Marburg-Biedenkopf	28.99
5	34	Marburg-Biedenkopf	29
5	34	Marburg-Biedenkopf	29.1
5	34	Marburg-Biedenkopf	29.10.1	—	—	—	—
5	34	Marburg-Biedenkopf	29.10.2

6. Umsatzsteuerpflichtige und steuerbarer Umsatz 2019 in den kreisfreien Städten, Landkreisen und Regierungsbezirken nach wirtschaftlicher Gliederung

Regierungsbezirk	Kreisfreie Städte / Landkreise	Name	WZ 2008	Steuerpflichtige	Steuerbarer Umsatz		
					Lieferungen und Leistungen	innergemein-schaftliche Erwerbe	Insgesamt
				Anzahl			
5	34	Marburg-Biedenkopf	29.2	•	•	•	•
5	34	Marburg-Biedenkopf	29.3	•	•	•	•
5	34	Marburg-Biedenkopf	29.31	—	—	—	—
5	34	Marburg-Biedenkopf	29.32	•	•	•	•
5	34	Marburg-Biedenkopf	30	•	•	•	•
5	34	Marburg-Biedenkopf	30.1	—	—	—	—
5	34	Marburg-Biedenkopf	30.11	—	—	—	—
5	34	Marburg-Biedenkopf	30.12	—	—	—	—
5	34	Marburg-Biedenkopf	30.2	—	—	—	—
5	34	Marburg-Biedenkopf	30.20.1	—	—	—	—
5	34	Marburg-Biedenkopf	30.20.2	—	—	—	—
5	34	Marburg-Biedenkopf	30.3	•	•	•	•
5	34	Marburg-Biedenkopf	30.4	—	—	—	—
5	34	Marburg-Biedenkopf	30.9	—	—	—	—
5	34	Marburg-Biedenkopf	30.91	—	—	—	—
5	34	Marburg-Biedenkopf	30.92	—	—	—	—
5	34	Marburg-Biedenkopf	30.99	—	—	—	—
5	34	Marburg-Biedenkopf	31	•	•	•	•
5	34	Marburg-Biedenkopf	31.01	•	•	•	•
5	34	Marburg-Biedenkopf	31.02	•	•	•	•
5	34	Marburg-Biedenkopf	31.03	—	—	—	—
5	34	Marburg-Biedenkopf	31.09	10	1 996	1	1 997
5	34	Marburg-Biedenkopf	31.09.1	—	—	—	—
5	34	Marburg-Biedenkopf	31.09.9	10	1 996	1	1 997
5	34	Marburg-Biedenkopf	32	46	38 247	4 659	42 906
5	34	Marburg-Biedenkopf	32.1	•	•	•	•
5	34	Marburg-Biedenkopf	32.11	—	—	—	—
5	34	Marburg-Biedenkopf	32.12	•	•	•	•
5	34	Marburg-Biedenkopf	32.13	—	—	—	—
5	34	Marburg-Biedenkopf	32.2	•	•	•	•
5	34	Marburg-Biedenkopf	32.3	•	•	•	•
5	34	Marburg-Biedenkopf	32.4	•	•	•	•
5	34	Marburg-Biedenkopf	32.5	28	25 924	1 698	27 622
5	34	Marburg-Biedenkopf	32.50.1	4	8 260	1 647	9 907
5	34	Marburg-Biedenkopf	32.50.2	7	3 725	49	3 774
5	34	Marburg-Biedenkopf	32.50.3	17	13 939	2	13 941
5	34	Marburg-Biedenkopf	32.9	7	4 019	141	4 160
5	34	Marburg-Biedenkopf	32.91	•	•	•	•
5	34	Marburg-Biedenkopf	32.99	•	•	•	•
5	34	Marburg-Biedenkopf	33	41	23 267	1 059	24 326
5	34	Marburg-Biedenkopf	33.1	26	10 295	45	10 340
5	34	Marburg-Biedenkopf	33.11	•	•	•	•
5	34	Marburg-Biedenkopf	33.12	17	6 479	•	•
5	34	Marburg-Biedenkopf	33.13	•	•	•	•
5	34	Marburg-Biedenkopf	33.14	—	—	—	—
5	34	Marburg-Biedenkopf	33.15	—	—	—	—
5	34	Marburg-Biedenkopf	33.16	—	—	—	—
5	34	Marburg-Biedenkopf	33.17	6	531	•	•
5	34	Marburg-Biedenkopf	33.19	•	•	•	•
5	34	Marburg-Biedenkopf	33.2	15	12 972	1 014	13 986
5	34	Marburg-Biedenkopf	D	230	314 898	2 591	317 489
5	34	Marburg-Biedenkopf	35	230	314 898	2 591	317 489
5	34	Marburg-Biedenkopf	35.1	207	303 701	2 561	306 262
5	34	Marburg-Biedenkopf	35.11	194	41 617	960	42 577

6. Umsatzsteuerpflichtige und steuerbarer Umsatz 2019 in den kreisfreien Städten, Landkreisen und Regierungsbezirken nach wirtschaftlicher Gliederung

Regierungsbezirk	Kreisfreie Städte / Landkreise	Name	WZ 2008	Steuerpflichtige	Steuerbarer Umsatz		
					Lieferungen und Leistungen	innergemein-schaftliche Erwerbe	Insgesamt
					1 000 Euro		
				Anzahl			
5	34	Marburg-Biedenkopf	35.11.1	19	2 811	3	2 814
5	34	Marburg-Biedenkopf	35.11.2	31	8 099	11	8 110
5	34	Marburg-Biedenkopf	35.11.3	144	30 706	946	31 652
5	34	Marburg-Biedenkopf	35.12
5	34	Marburg-Biedenkopf	35.13	10	261 465	1 524	262 989
5	34	Marburg-Biedenkopf	35.14
5	34	Marburg-Biedenkopf	35.2	14	7 795	17	7 811
5	34	Marburg-Biedenkopf	35.21
5	34	Marburg-Biedenkopf	35.21.1
5	34	Marburg-Biedenkopf	35.21.2	5	1 510	12	1 522
5	34	Marburg-Biedenkopf	35.21.3	6	1 783	4	1 787
5	34	Marburg-Biedenkopf	35.22
5	34	Marburg-Biedenkopf	35.23	—	—	—	—
5	34	Marburg-Biedenkopf	35.3	9	3 402	13	3 415
5	34	Marburg-Biedenkopf	E	34	44 593	221	44 815
5	34	Marburg-Biedenkopf	36	10	12 449	7	12 456
5	34	Marburg-Biedenkopf	36.00.1	—	—	—	—
5	34	Marburg-Biedenkopf	36.00.2	10	12 449	7	12 456
5	34	Marburg-Biedenkopf	36.00.3	—	—	—	—
5	34	Marburg-Biedenkopf	37
5	34	Marburg-Biedenkopf	37.00.1
5	34	Marburg-Biedenkopf	37.00.2
5	34	Marburg-Biedenkopf	38	20	29 113	213	29 325
5	34	Marburg-Biedenkopf	38.1
5	34	Marburg-Biedenkopf	38.11
5	34	Marburg-Biedenkopf	38.12	—	—	—	—
5	34	Marburg-Biedenkopf	38.2	9	18 725	193	18 918
5	34	Marburg-Biedenkopf	38.21
5	34	Marburg-Biedenkopf	38.22
5	34	Marburg-Biedenkopf	38.3
5	34	Marburg-Biedenkopf	38.31
5	34	Marburg-Biedenkopf	38.32	6	9 059	19	9 078
5	34	Marburg-Biedenkopf	39
5	34	Marburg-Biedenkopf	F	746	696 166	2 996	699 162
5	34	Marburg-Biedenkopf	41	58	227 582	504	228 086
5	34	Marburg-Biedenkopf	41.1	8	53 821	22	53 843
5	34	Marburg-Biedenkopf	41.10.1
5	34	Marburg-Biedenkopf	41.10.2	—	—	—	—
5	34	Marburg-Biedenkopf	41.10.3
5	34	Marburg-Biedenkopf	41.2	50	173 761	482	174 243
5	34	Marburg-Biedenkopf	41.20.1	45	172 403	477	172 880
5	34	Marburg-Biedenkopf	41.20.2	5	1 358	6	1 363
5	34	Marburg-Biedenkopf	42	26	91 407	198	91 605
5	34	Marburg-Biedenkopf	42.1	4	17 689	55	17 744
5	34	Marburg-Biedenkopf	42.11
5	34	Marburg-Biedenkopf	42.12	—	—	—	—
5	34	Marburg-Biedenkopf	42.13
5	34	Marburg-Biedenkopf	42.2	6	45 422	4	45 427
5	34	Marburg-Biedenkopf	42.21
5	34	Marburg-Biedenkopf	42.22
5	34	Marburg-Biedenkopf	42.9	16	28 295	139	28 434
5	34	Marburg-Biedenkopf	42.91	—	—	—	—
5	34	Marburg-Biedenkopf	42.99	16	28 295	139	28 434
5	34	Marburg-Biedenkopf	43	662	377 177	2 294	379 471

6. Umsatzsteuerpflichtige und steuerbarer Umsatz 2019 in den kreisfreien Städten, Landkreisen und Regierungsbezirken nach wirtschaftlicher Gliederung

Regierungsbezirk	Kreisfreie Städte / Landkreise	Name	WZ 2008	Steuerpflichtige	Steuerbarer Umsatz		
					Lieferungen und Leistungen	innergemeinschaftliche Erwerbe	Insgesamt
5	34	Marburg-Biedenkopf	43.1	19	14 242	3	14 245
5	34	Marburg-Biedenkopf	43.11
5	34	Marburg-Biedenkopf	43.12
5	34	Marburg-Biedenkopf	43.13	—	—	—	—
5	34	Marburg-Biedenkopf	43.2	226	130 147	698	130 845
5	34	Marburg-Biedenkopf	43.21	85	62 639	86	62 725
5	34	Marburg-Biedenkopf	43.22	83	48 175	21	48 196
5	34	Marburg-Biedenkopf	43.29	58	19 332	591	19 924
5	34	Marburg-Biedenkopf	43.29.1	47	10 275	140	10 415
5	34	Marburg-Biedenkopf	43.29.9	11	9 057	451	9 508
5	34	Marburg-Biedenkopf	43.3	253	112 334	1 026	113 360
5	34	Marburg-Biedenkopf	43.31	10	3 657	2	3 659
5	34	Marburg-Biedenkopf	43.32	66	31 169	616	31 784
5	34	Marburg-Biedenkopf	43.33	83	27 391	290	27 681
5	34	Marburg-Biedenkopf	43.34	80	43 693	49	43 743
5	34	Marburg-Biedenkopf	43.34.1	76	42 293	34	42 327
5	34	Marburg-Biedenkopf	43.34.2	4	1 401	15	1 416
5	34	Marburg-Biedenkopf	43.39	14	6 423	70	6 493
5	34	Marburg-Biedenkopf	43.9	164	120 454	567	121 021
5	34	Marburg-Biedenkopf	43.91	86	52 546	262	52 808
5	34	Marburg-Biedenkopf	43.91.1	50	38 358	208	38 566
5	34	Marburg-Biedenkopf	43.91.2	36	14 188	54	14 242
5	34	Marburg-Biedenkopf	43.99	78	67 908	304	68 212
5	34	Marburg-Biedenkopf	43.99.1	13	7 076	.	.
5	34	Marburg-Biedenkopf	43.99.2	6	2 306	.	.
5	34	Marburg-Biedenkopf	43.99.9	59	58 526	111	58 637
5	34	Marburg-Biedenkopf	G	1 460	2 178 734	93 004	2 271 739
5	34	Marburg-Biedenkopf	45	246	349 856	8 655	358 511
5	34	Marburg-Biedenkopf	45.1	88	256 679	1 677	258 356
5	34	Marburg-Biedenkopf	45.11
5	34	Marburg-Biedenkopf	45.19
5	34	Marburg-Biedenkopf	45.2	94	48 281	407	48 689
5	34	Marburg-Biedenkopf	45.20.1	8	2 942	1	2 943
5	34	Marburg-Biedenkopf	45.20.2
5	34	Marburg-Biedenkopf	45.20.3	76	43 519	405	43 923
5	34	Marburg-Biedenkopf	45.20.4
5	34	Marburg-Biedenkopf	45.3
5	34	Marburg-Biedenkopf	45.31	4	173	8	181
5	34	Marburg-Biedenkopf	45.32
5	34	Marburg-Biedenkopf	45.4
5	34	Marburg-Biedenkopf	46	343	996 109	57 462	1 053 571
5	34	Marburg-Biedenkopf	46.1	133	42 576	1 496	44 071
5	34	Marburg-Biedenkopf	46.11	7	2 110	.	.
5	34	Marburg-Biedenkopf	46.12
5	34	Marburg-Biedenkopf	46.13	13	2 935	15	2 950
5	34	Marburg-Biedenkopf	46.13.1
5	34	Marburg-Biedenkopf	46.13.2
5	34	Marburg-Biedenkopf	46.14	26	12 767	862	13 629
5	34	Marburg-Biedenkopf	46.15
5	34	Marburg-Biedenkopf	46.16	9	1 387	106	1 493
5	34	Marburg-Biedenkopf	46.17	7	1 026	54	1 080
5	34	Marburg-Biedenkopf	46.18	35	11 330	156	11 486
5	34	Marburg-Biedenkopf	46.18.1
5	34	Marburg-Biedenkopf	46.18.2	—	—	—	—

6. Umsatzsteuerpflichtige und steuerbarer Umsatz 2019 in den kreisfreien Städten, Landkreisen und Regierungsbezirken nach wirtschaftlicher Gliederung

Regierungsbezirk	Kreisfreie Städte / Landkreise	Name	WZ 2008	Steuerpflichtige	Steuerbarer Umsatz		
					Lieferungen und Leistungen	innergemeinschaftliche Erwerbe	Insgesamt
				Anzahl			
5	34	Marburg-Biedenkopf	46.18.3	—	—	—	—
5	34	Marburg-Biedenkopf	46.18.4	8	1 763	1	1 764
5	34	Marburg-Biedenkopf	46.18.5
5	34	Marburg-Biedenkopf	46.18.6
5	34	Marburg-Biedenkopf	46.18.7	—	—	—	—
5	34	Marburg-Biedenkopf	46.18.9	23	6 787	48	6 835
5	34	Marburg-Biedenkopf	46.19	11	2 929	219	3 149
5	34	Marburg-Biedenkopf	46.2
5	34	Marburg-Biedenkopf	46.21
5	34	Marburg-Biedenkopf	46.22
5	34	Marburg-Biedenkopf	46.23
5	34	Marburg-Biedenkopf	46.24	—	—	—	—
5	34	Marburg-Biedenkopf	46.3	25	76 431	602	77 033
5	34	Marburg-Biedenkopf	46.31
5	34	Marburg-Biedenkopf	46.32
5	34	Marburg-Biedenkopf	46.33	—	—	—	—
5	34	Marburg-Biedenkopf	46.34	9	9 171	389	9 560
5	34	Marburg-Biedenkopf	46.35
5	34	Marburg-Biedenkopf	46.36
5	34	Marburg-Biedenkopf	46.37
5	34	Marburg-Biedenkopf	46.38	9	62 689	154	62 843
5	34	Marburg-Biedenkopf	46.38.1	—	—	—	—
5	34	Marburg-Biedenkopf	46.38.2	—	—	—	—
5	34	Marburg-Biedenkopf	46.38.9	9	62 689	154	62 843
5	34	Marburg-Biedenkopf	46.39	—	—	—	—
5	34	Marburg-Biedenkopf	46.39.1	—	—	—	—
5	34	Marburg-Biedenkopf	46.39.9	—	—	—	—
5	34	Marburg-Biedenkopf	46.4	34	136 308	16 270	152 579
5	34	Marburg-Biedenkopf	46.41
5	34	Marburg-Biedenkopf	46.42
5	34	Marburg-Biedenkopf	46.42.1
5	34	Marburg-Biedenkopf	46.42.2	—	—	—	—
5	34	Marburg-Biedenkopf	46.43	4	5 253	590	5 842
5	34	Marburg-Biedenkopf	46.43.1	—	—	—	—
5	34	Marburg-Biedenkopf	46.43.2
5	34	Marburg-Biedenkopf	46.43.3
5	34	Marburg-Biedenkopf	46.44	4	14 049	560	14 609
5	34	Marburg-Biedenkopf	46.44.1
5	34	Marburg-Biedenkopf	46.44.2
5	34	Marburg-Biedenkopf	46.45	—	—	—	—
5	34	Marburg-Biedenkopf	46.46
5	34	Marburg-Biedenkopf	46.46.1	4	7 243	443	7 686
5	34	Marburg-Biedenkopf	46.46.2
5	34	Marburg-Biedenkopf	46.47	5	10 438	1 374	11 812
5	34	Marburg-Biedenkopf	46.48	—	—	—	—
5	34	Marburg-Biedenkopf	46.49
5	34	Marburg-Biedenkopf	46.49.1
5	34	Marburg-Biedenkopf	46.49.2	—	—	—	—
5	34	Marburg-Biedenkopf	46.49.3	—	—	—	—
5	34	Marburg-Biedenkopf	46.49.4
5	34	Marburg-Biedenkopf	46.49.5
5	34	Marburg-Biedenkopf	46.5	9	13 137	248	13 386
5	34	Marburg-Biedenkopf	46.51
5	34	Marburg-Biedenkopf	46.52

6. Umsatzsteuerpflichtige und steuerbarer Umsatz 2019 in den kreisfreien Städten, Landkreisen und Regierungsbezirken nach wirtschaftlicher Gliederung

Regierungsbezirk	Kreisfreie Städte / Landkreise	Name	WZ 2008	Steuerpflichtige	Steuerbarer Umsatz		
					Lieferungen und Leistungen	innergemein-schaftliche Erwerbe	Insgesamt
Anzahl							
5	34	Marburg-Biedenkopf	46.6	33	95 638	16 915	112 552
5	34	Marburg-Biedenkopf	46.61	10	40 162	3 221	43 383
5	34	Marburg-Biedenkopf	46.62
5	34	Marburg-Biedenkopf	46.63
5	34	Marburg-Biedenkopf	46.64	—	—	—	—
5	34	Marburg-Biedenkopf	46.65
5	34	Marburg-Biedenkopf	46.66
5	34	Marburg-Biedenkopf	46.69	14	50 085	12 654	62 740
5	34	Marburg-Biedenkopf	46.7	87	274 751	5 402	280 153
5	34	Marburg-Biedenkopf	46.71	6	139 145	.	.
5	34	Marburg-Biedenkopf	46.71.1
5	34	Marburg-Biedenkopf	46.71.2
5	34	Marburg-Biedenkopf	46.72
5	34	Marburg-Biedenkopf	46.73	26	87 347	971	88 318
5	34	Marburg-Biedenkopf	46.73.1	3	5 869	1	5 870
5	34	Marburg-Biedenkopf	46.73.2	—	—	—	—
5	34	Marburg-Biedenkopf	46.73.3
5	34	Marburg-Biedenkopf	46.73.4	19	73 261	933	74 195
5	34	Marburg-Biedenkopf	46.73.5	—	—	—	—
5	34	Marburg-Biedenkopf	46.73.6	—	—	—	—
5	34	Marburg-Biedenkopf	46.73.7	—	—	—	—
5	34	Marburg-Biedenkopf	46.73.8
5	34	Marburg-Biedenkopf	46.74	17	33 646	3 156	36 802
5	34	Marburg-Biedenkopf	46.74.1	9	22 702	631	23 333
5	34	Marburg-Biedenkopf	46.74.2
5	34	Marburg-Biedenkopf	46.74.3
5	34	Marburg-Biedenkopf	46.75	6	6 179	513	6 692
5	34	Marburg-Biedenkopf	46.76
5	34	Marburg-Biedenkopf	46.77	29	5 688	12	5 700
5	34	Marburg-Biedenkopf	46.9
5	34	Marburg-Biedenkopf	47	871	832 770	26 887	859 656
5	34	Marburg-Biedenkopf	47.1	75	192 965	2 090	195 055
5	34	Marburg-Biedenkopf	47.11	45	160 567	400	160 966
5	34	Marburg-Biedenkopf	47.19	30	32 398	1 690	34 088
5	34	Marburg-Biedenkopf	47.2	92	31 638	678	32 316
5	34	Marburg-Biedenkopf	47.21
5	34	Marburg-Biedenkopf	47.22	19	6 309	59	6 368
5	34	Marburg-Biedenkopf	47.23
5	34	Marburg-Biedenkopf	47.24	5	677	.	.
5	34	Marburg-Biedenkopf	47.25	17	5 924	387	6 311
5	34	Marburg-Biedenkopf	47.26	7	1 427	.	.
5	34	Marburg-Biedenkopf	47.29	30	11 400	188	11 588
5	34	Marburg-Biedenkopf	47.3	30	37 331	3	37 335
5	34	Marburg-Biedenkopf	47.30.1	24	29 357	.	.
5	34	Marburg-Biedenkopf	47.30.2	6	7 974	.	.
5	34	Marburg-Biedenkopf	47.4	50	18 371	2 276	20 647
5	34	Marburg-Biedenkopf	47.41	25	6 522	41	6 563
5	34	Marburg-Biedenkopf	47.42	12	4 033	4	4 037
5	34	Marburg-Biedenkopf	47.43	13	7 817	2 231	10 048
5	34	Marburg-Biedenkopf	47.5	159	130 088	5 584	135 672
5	34	Marburg-Biedenkopf	47.51	24	4 714	402	5 116
5	34	Marburg-Biedenkopf	47.52	54	95 195	4 210	99 405
5	34	Marburg-Biedenkopf	47.52.1	23	7 050	114	7 164
5	34	Marburg-Biedenkopf	47.52.3	31	88 145	4 096	92 241

6. Umsatzsteuerpflichtige und steuerbarer Umsatz 2019 in den kreisfreien Städten, Landkreisen und Regierungsbezirken nach wirtschaftlicher Gliederung

Regierungs- bezirk	Kreisfreie Städte / Landkreise	Name	WZ 2008	Steuer- pflichtige	Steuerbarer Umsatz		
					Lieferungen und Leistungen	inner- gemein- schaftliche Erwerbe	Insgesamt
5	34	Marburg-Biedenkopf	47.53	14	3 898	33	3 931
5	34	Marburg-Biedenkopf	47.54	29	4 236	75	4 311
5	34	Marburg-Biedenkopf	47.59	38	22 045	865	22 909
5	34	Marburg-Biedenkopf	47.59.1	24	18 385	755	19 140
5	34	Marburg-Biedenkopf	47.59.2
5	34	Marburg-Biedenkopf	47.59.3
5	34	Marburg-Biedenkopf	47.59.9	10	3 168	51	3 219
5	34	Marburg-Biedenkopf	47.6	69	33 447	3 483	36 930
5	34	Marburg-Biedenkopf	47.61	12	3 290	12	3 302
5	34	Marburg-Biedenkopf	47.62	17	2 743	1	2 745
5	34	Marburg-Biedenkopf	47.62.1	6	894	1	894
5	34	Marburg-Biedenkopf	47.62.2	11	1 849	1	1 850
5	34	Marburg-Biedenkopf	47.63	—	—	—	—
5	34	Marburg-Biedenkopf	47.64	30	22 706	3 332	26 038
5	34	Marburg-Biedenkopf	47.64.1	14	9 170	754	9 924
5	34	Marburg-Biedenkopf	47.64.2	16	13 535	2 578	16 114
5	34	Marburg-Biedenkopf	47.65	10	4 708	138	4 845
5	34	Marburg-Biedenkopf	47.7	305	323 140	11 434	334 573
5	34	Marburg-Biedenkopf	47.71	36	70 270	7 837	78 106
5	34	Marburg-Biedenkopf	47.72	19	7 187	823	8 010
5	34	Marburg-Biedenkopf	47.72.1	16	6 596	798	7 395
5	34	Marburg-Biedenkopf	47.72.2	3	590	25	615
5	34	Marburg-Biedenkopf	47.73	57	160 216	230	160 446
5	34	Marburg-Biedenkopf	47.74	12	13 944	510	14 453
5	34	Marburg-Biedenkopf	47.75
5	34	Marburg-Biedenkopf	47.76	28	10 193	779	10 972
5	34	Marburg-Biedenkopf	47.76.1	24	6 647	362	7 009
5	34	Marburg-Biedenkopf	47.76.2	4	3 546	417	3 963
5	34	Marburg-Biedenkopf	47.77	22	25 484	21	25 506
5	34	Marburg-Biedenkopf	47.78	87	30 032	1 105	31 137
5	34	Marburg-Biedenkopf	47.78.1	32	15 371	217	15 587
5	34	Marburg-Biedenkopf	47.78.2	5	1 071	1	1 071
5	34	Marburg-Biedenkopf	47.78.3	25	3 900	301	4 201
5	34	Marburg-Biedenkopf	47.78.9	25	9 691	586	10 277
5	34	Marburg-Biedenkopf	47.79
5	34	Marburg-Biedenkopf	47.79.1
5	34	Marburg-Biedenkopf	47.79.2	4	637	.	.
5	34	Marburg-Biedenkopf	47.79.9	16	1 083	4	1 087
5	34	Marburg-Biedenkopf	47.8	11	1 874	3	1 876
5	34	Marburg-Biedenkopf	47.81	7	1 246	.	.
5	34	Marburg-Biedenkopf	47.82
5	34	Marburg-Biedenkopf	47.89
5	34	Marburg-Biedenkopf	47.9	80	63 916	1 336	65 252
5	34	Marburg-Biedenkopf	47.91	40	17 453	1 180	18 634
5	34	Marburg-Biedenkopf	47.99	40	46 463	155	46 618
5	34	Marburg-Biedenkopf	47.99.1
5	34	Marburg-Biedenkopf	47.99.9
5	34	Marburg-Biedenkopf	H	164	197 484	2 047	199 531
5	34	Marburg-Biedenkopf	49	103	115 262	784	116 046
5	34	Marburg-Biedenkopf	49.1	—	—	—	—
5	34	Marburg-Biedenkopf	49.2	—	—	—	—
5	34	Marburg-Biedenkopf	49.3	55	57 203	671	57 874
5	34	Marburg-Biedenkopf	49.31	12	33 349	.	.
5	34	Marburg-Biedenkopf	49.32	26	10 801	.	.

6. Umsatzsteuerpflichtige und steuerbarer Umsatz 2019 in den kreisfreien Städten, Landkreisen und Regierungsbezirken nach wirtschaftlicher Gliederung

Regierungsbezirk	Kreisfreie Städte / Landkreise	Name	WZ 2008	Steuerpflichtige	Steuerbarer Umsatz		
					Lieferungen und Leistungen	innergemein-schaftliche Erwerbe	Insgesamt
				Anzahl			
5	34	Marburg-Biedenkopf	49.39	17	13 052	11	13 063
5	34	Marburg-Biedenkopf	49.39.1	•	•	•	•
5	34	Marburg-Biedenkopf	49.39.2	7	6 710	11	6 720
5	34	Marburg-Biedenkopf	49.39.9	•	•	•	•
5	34	Marburg-Biedenkopf	49.4	48	58 059	113	58 172
5	34	Marburg-Biedenkopf	49.41	•	•	•	•
5	34	Marburg-Biedenkopf	49.42	•	•	•	•
5	34	Marburg-Biedenkopf	49.5	—	—	—	—
5	34	Marburg-Biedenkopf	50	—	—	—	—
5	34	Marburg-Biedenkopf	50.1	—	—	—	—
5	34	Marburg-Biedenkopf	50.2	—	—	—	—
5	34	Marburg-Biedenkopf	50.3	—	—	—	—
5	34	Marburg-Biedenkopf	50.4	—	—	—	—
5	34	Marburg-Biedenkopf	51	—	—	—	—
5	34	Marburg-Biedenkopf	51.1	—	—	—	—
5	34	Marburg-Biedenkopf	51.2	—	—	—	—
5	34	Marburg-Biedenkopf	51.21	—	—	—	—
5	34	Marburg-Biedenkopf	51.22	—	—	—	—
5	34	Marburg-Biedenkopf	52	41	74 791	1 257	76 049
5	34	Marburg-Biedenkopf	52.1	•	•	•	•
5	34	Marburg-Biedenkopf	52.2	•	•	•	•
5	34	Marburg-Biedenkopf	52.21	•	•	•	•
5	34	Marburg-Biedenkopf	52.21.1	•	•	•	•
5	34	Marburg-Biedenkopf	52.21.2	—	—	—	—
5	34	Marburg-Biedenkopf	52.21.3	—	—	—	—
5	34	Marburg-Biedenkopf	52.21.4	—	—	—	—
5	34	Marburg-Biedenkopf	52.21.5	—	—	—	—
5	34	Marburg-Biedenkopf	52.21.9	—	—	—	—
5	34	Marburg-Biedenkopf	52.22	•	•	•	•
5	34	Marburg-Biedenkopf	52.22.1	—	—	—	—
5	34	Marburg-Biedenkopf	52.22.2	•	•	•	•
5	34	Marburg-Biedenkopf	52.22.3	—	—	—	—
5	34	Marburg-Biedenkopf	52.22.9	—	—	—	—
5	34	Marburg-Biedenkopf	52.23	•	•	•	•
5	34	Marburg-Biedenkopf	52.23.1	—	—	—	—
5	34	Marburg-Biedenkopf	52.23.9	•	•	•	•
5	34	Marburg-Biedenkopf	52.24	—	—	—	—
5	34	Marburg-Biedenkopf	52.29	34	58 754	1 257	60 011
5	34	Marburg-Biedenkopf	52.29.1	27	55 332	889	56 221
5	34	Marburg-Biedenkopf	52.29.2	—	—	—	—
5	34	Marburg-Biedenkopf	52.29.9	7	3 422	369	3 791
5	34	Marburg-Biedenkopf	53	20	7 431	5	7 437
5	34	Marburg-Biedenkopf	53.1	—	—	—	—
5	34	Marburg-Biedenkopf	53.2	20	7 431	5	7 437
5	34	Marburg-Biedenkopf	l	562	172 749	541	173 290
5	34	Marburg-Biedenkopf	55	115	63 261	17	63 278
5	34	Marburg-Biedenkopf	55.1	99	60 524	17	60 541
5	34	Marburg-Biedenkopf	55.10.1	25	46 150	•	•
5	34	Marburg-Biedenkopf	55.10.2	7	1 457	•	•
5	34	Marburg-Biedenkopf	55.10.3	58	11 326	—	11 326
5	34	Marburg-Biedenkopf	55.10.4	9	1 591	•	•
5	34	Marburg-Biedenkopf	55.2	12	2 216	•	•
5	34	Marburg-Biedenkopf	55.20.1	•	•	•	•
5	34	Marburg-Biedenkopf	55.20.2	—	—	—	—

6. Umsatzsteuerpflichtige und steuerbarer Umsatz 2019 in den kreisfreien Städten, Landkreisen und Regierungsbezirken nach wirtschaftlicher Gliederung

Regierungsbezirk	Kreisfreie Städte / Landkreise	Name	WZ 2008	Steuerpflichtige	Steuerbarer Umsatz		
					Lieferungen und Leistungen	innergemeinschaftliche Erwerbe	Insgesamt
				Anzahl	1 000 Euro		
5	34	Marburg-Biedenkopf	55.20.3	•	•	•	•
5	34	Marburg-Biedenkopf	55.20.4	—	—	—	—
5	34	Marburg-Biedenkopf	55.3	•	•	•	•
5	34	Marburg-Biedenkopf	55.9	•	•	•	•
5	34	Marburg-Biedenkopf	55.90.1	—	—	—	—
5	34	Marburg-Biedenkopf	55.90.9	•	•	•	•
5	34	Marburg-Biedenkopf	56	447	109 488	524	110 012
5	34	Marburg-Biedenkopf	56.1	281	75 457	448	75 905
5	34	Marburg-Biedenkopf	56.10.1	142	51 213	238	51 451
5	34	Marburg-Biedenkopf	56.10.2	•	•	•	•
5	34	Marburg-Biedenkopf	56.10.3	96	14 802	56	14 858
5	34	Marburg-Biedenkopf	56.10.4	•	•	•	•
5	34	Marburg-Biedenkopf	56.10.5	20	3 408	100	3 508
5	34	Marburg-Biedenkopf	56.2	33	11 775	51	11 827
5	34	Marburg-Biedenkopf	56.21	14	8 333	•	•
5	34	Marburg-Biedenkopf	56.29	19	3 442	•	•
5	34	Marburg-Biedenkopf	56.3	133	22 256	25	22 281
5	34	Marburg-Biedenkopf	56.30.1	106	15 932	9	15 941
5	34	Marburg-Biedenkopf	56.30.2	•	•	•	•
5	34	Marburg-Biedenkopf	56.30.3	6	728	•	•
5	34	Marburg-Biedenkopf	56.30.4	•	•	•	•
5	34	Marburg-Biedenkopf	56.30.9	16	4 154	•	•
5	34	Marburg-Biedenkopf	J	245	221 561	1 621	223 182
5	34	Marburg-Biedenkopf	58	17	29 520	140	29 661
5	34	Marburg-Biedenkopf	58.1	•	•	•	•
5	34	Marburg-Biedenkopf	58.11	•	•	•	•
5	34	Marburg-Biedenkopf	58.12	—	—	—	—
5	34	Marburg-Biedenkopf	58.13	•	•	•	•
5	34	Marburg-Biedenkopf	58.14	•	•	•	•
5	34	Marburg-Biedenkopf	58.19	7	6 116	24	6 139
5	34	Marburg-Biedenkopf	58.2	•	•	•	•
5	34	Marburg-Biedenkopf	58.21	—	—	—	—
5	34	Marburg-Biedenkopf	58.29	•	•	•	•
5	34	Marburg-Biedenkopf	59	•	•	•	•
5	34	Marburg-Biedenkopf	59.1	•	•	•	•
5	34	Marburg-Biedenkopf	59.11	•	•	•	•
5	34	Marburg-Biedenkopf	59.12	—	—	—	—
5	34	Marburg-Biedenkopf	59.13	—	—	—	—
5	34	Marburg-Biedenkopf	59.14	•	•	•	•
5	34	Marburg-Biedenkopf	59.2	•	•	•	•
5	34	Marburg-Biedenkopf	59.20.1	•	•	•	•
5	34	Marburg-Biedenkopf	59.20.2	—	—	—	—
5	34	Marburg-Biedenkopf	59.20.3	•	•	•	•
5	34	Marburg-Biedenkopf	60	—	—	—	—
5	34	Marburg-Biedenkopf	60.1	—	—	—	—
5	34	Marburg-Biedenkopf	60.2	—	—	—	—
5	34	Marburg-Biedenkopf	61	•	•	•	•
5	34	Marburg-Biedenkopf	61.1	•	•	•	•
5	34	Marburg-Biedenkopf	61.2	—	—	—	—
5	34	Marburg-Biedenkopf	61.3	—	—	—	—
5	34	Marburg-Biedenkopf	61.9	•	•	•	•
5	34	Marburg-Biedenkopf	61.90.1	•	•	•	•
5	34	Marburg-Biedenkopf	61.90.9	•	•	•	•
5	34	Marburg-Biedenkopf	62	193	147 214	564	147 779

6. Umsatzsteuerpflichtige und steuerbarer Umsatz 2019 in den kreisfreien Städten, Landkreisen und Regierungsbezirken nach wirtschaftlicher Gliederung

Regierungsbezirk	Kreisfreie Städte / Landkreise	Name	WZ 2008	Steuerpflichtige	Steuerbarer Umsatz		
					Lieferungen und Leistungen	innergemeinschaftliche Erwerbe	Insgesamt
				Anzahl			
5	34	Marburg-Biedenkopf	62.01	86	25 775	247	26 022
5	34	Marburg-Biedenkopf	62.01.1	29	2 533	4	2 538
5	34	Marburg-Biedenkopf	62.01.9	57	23 241	243	23 484
5	34	Marburg-Biedenkopf	62.02	71	28 652	21	28 673
5	34	Marburg-Biedenkopf	62.03
5	34	Marburg-Biedenkopf	62.09
5	34	Marburg-Biedenkopf	63	20	5 613	4	5 617
5	34	Marburg-Biedenkopf	63.1	6	3 789	.	.
5	34	Marburg-Biedenkopf	63.11
5	34	Marburg-Biedenkopf	63.12
5	34	Marburg-Biedenkopf	63.9	14	1 823	.	.
5	34	Marburg-Biedenkopf	63.91
5	34	Marburg-Biedenkopf	63.99
5	34	Marburg-Biedenkopf	K	46	39 476	636	40 112
5	34	Marburg-Biedenkopf	64
5	34	Marburg-Biedenkopf	64.1
5	34	Marburg-Biedenkopf	64.11	—	—	—	—
5	34	Marburg-Biedenkopf	64.19
5	34	Marburg-Biedenkopf	64.19.1	—	—	—	—
5	34	Marburg-Biedenkopf	64.19.2
5	34	Marburg-Biedenkopf	64.19.3
5	34	Marburg-Biedenkopf	64.19.4	—	—	—	—
5	34	Marburg-Biedenkopf	64.19.5	—	—	—	—
5	34	Marburg-Biedenkopf	64.19.6	—	—	—	—
5	34	Marburg-Biedenkopf	64.2	—	—	—	—
5	34	Marburg-Biedenkopf	64.3	—	—	—	—
5	34	Marburg-Biedenkopf	64.9	3	321	.	.
5	34	Marburg-Biedenkopf	64.91	—	—	—	—
5	34	Marburg-Biedenkopf	64.92	—	—	—	—
5	34	Marburg-Biedenkopf	64.92.1	—	—	—	—
5	34	Marburg-Biedenkopf	64.92.2	—	—	—	—
5	34	Marburg-Biedenkopf	64.99	3	321	.	.
5	34	Marburg-Biedenkopf	64.99.1	3	321	.	.
5	34	Marburg-Biedenkopf	64.99.9	—	—	—	—
5	34	Marburg-Biedenkopf	65	—	—	—	—
5	34	Marburg-Biedenkopf	65.1	—	—	—	—
5	34	Marburg-Biedenkopf	65.11	—	—	—	—
5	34	Marburg-Biedenkopf	65.12	—	—	—	—
5	34	Marburg-Biedenkopf	65.12.1	—	—	—	—
5	34	Marburg-Biedenkopf	65.12.2	—	—	—	—
5	34	Marburg-Biedenkopf	65.2	—	—	—	—
5	34	Marburg-Biedenkopf	65.3	—	—	—	—
5	34	Marburg-Biedenkopf	66
5	34	Marburg-Biedenkopf	66.1	15	1 274	5	1 279
5	34	Marburg-Biedenkopf	66.11	—	—	—	—
5	34	Marburg-Biedenkopf	66.12	—	—	—	—
5	34	Marburg-Biedenkopf	66.19	15	1 274	5	1 279
5	34	Marburg-Biedenkopf	66.2	24	6 173	8	6 181
5	34	Marburg-Biedenkopf	66.21
5	34	Marburg-Biedenkopf	66.22
5	34	Marburg-Biedenkopf	66.29
5	34	Marburg-Biedenkopf	66.3
5	34	Marburg-Biedenkopf	L	762	161 263	798	162 061
5	34	Marburg-Biedenkopf	68	762	161 263	798	162 061

6. Umsatzsteuerpflichtige und steuerbarer Umsatz 2019 in den kreisfreien Städten, Landkreisen und Regierungsbezirken nach wirtschaftlicher Gliederung

Regierungsbezirk	Kreisfreie Städte / Landkreise	Name	WZ 2008	Steuerpflichtige	Steuerbarer Umsatz		
					Lieferungen und Leistungen	innergemeinschaftliche Erwerbe	Insgesamt
				Anzahl			
5	34	Marburg-Biedenkopf	68.1	29	29 565	•	•
5	34	Marburg-Biedenkopf	68.2	624	108 554	718	109 272
5	34	Marburg-Biedenkopf	68.3	109	23 144	•	•
5	34	Marburg-Biedenkopf	68.31	51	9 511	•	•
5	34	Marburg-Biedenkopf	68.32	58	13 633	77	13 710
5	34	Marburg-Biedenkopf	M	986	298 794	1 644	300 438
5	34	Marburg-Biedenkopf	69	287	83 064	58	83 122
5	34	Marburg-Biedenkopf	69.1	156	30 729	55	30 784
5	34	Marburg-Biedenkopf	69.10.1	36	13 444	•	•
5	34	Marburg-Biedenkopf	69.10.2	111	16 761	•	•
5	34	Marburg-Biedenkopf	69.10.3	—	—	—	—
5	34	Marburg-Biedenkopf	69.10.4	—	—	—	—
5	34	Marburg-Biedenkopf	69.10.9	9	524	•	•
5	34	Marburg-Biedenkopf	69.2	131	52 335	3	52 338
5	34	Marburg-Biedenkopf	69.20.1	•	•	•	•
5	34	Marburg-Biedenkopf	69.20.2	•	•	•	•
5	34	Marburg-Biedenkopf	69.20.3	96	44 030	•	•
5	34	Marburg-Biedenkopf	69.20.4	26	3 379	•	•
5	34	Marburg-Biedenkopf	70	184	66 858	1 009	67 868
5	34	Marburg-Biedenkopf	70.1	•	•	•	•
5	34	Marburg-Biedenkopf	70.10.1	•	•	•	•
5	34	Marburg-Biedenkopf	70.10.9	•	•	•	•
5	34	Marburg-Biedenkopf	70.2	•	•	•	•
5	34	Marburg-Biedenkopf	70.21	•	•	•	•
5	34	Marburg-Biedenkopf	70.22	•	•	•	•
5	34	Marburg-Biedenkopf	71	263	99 037	322	99 359
5	34	Marburg-Biedenkopf	71.1	252	92 599	•	•
5	34	Marburg-Biedenkopf	71.11	53	11 360	—	11 360
5	34	Marburg-Biedenkopf	71.11.1	39	8 984	•	•
5	34	Marburg-Biedenkopf	71.11.2	6	667	•	•
5	34	Marburg-Biedenkopf	71.11.3	8	1 709	—	1 709
5	34	Marburg-Biedenkopf	71.11.4	—	—	—	—
5	34	Marburg-Biedenkopf	71.12	199	81 239	322	81 560
5	34	Marburg-Biedenkopf	71.12.1	74	21 321	55	21 376
5	34	Marburg-Biedenkopf	71.12.2	79	50 038	257	50 295
5	34	Marburg-Biedenkopf	71.12.3	•	•	•	•
5	34	Marburg-Biedenkopf	71.12.9	•	•	•	•
5	34	Marburg-Biedenkopf	71.2	11	6 438	•	•
5	34	Marburg-Biedenkopf	72	33	6 059	113	6 172
5	34	Marburg-Biedenkopf	72.1	33	6 059	113	6 172
5	34	Marburg-Biedenkopf	72.11	4	357	•	•
5	34	Marburg-Biedenkopf	72.19	29	5 702	•	•
5	34	Marburg-Biedenkopf	72.2	—	—	—	—
5	34	Marburg-Biedenkopf	73	48	11 066	29	11 095
5	34	Marburg-Biedenkopf	73.1	•	•	•	•
5	34	Marburg-Biedenkopf	73.11	43	10 711	17	10 728
5	34	Marburg-Biedenkopf	73.12	•	•	•	•
5	34	Marburg-Biedenkopf	73.2	•	•	•	•
5	34	Marburg-Biedenkopf	74	134	20 049	82	20 131
5	34	Marburg-Biedenkopf	74.1	25	4 529	32	4 561
5	34	Marburg-Biedenkopf	74.10.1	•	•	•	•
5	34	Marburg-Biedenkopf	74.10.2	13	2 056	31	2 086
5	34	Marburg-Biedenkopf	74.10.3	•	•	•	•
5	34	Marburg-Biedenkopf	74.2	25	1 778	25	1 804

6. Umsatzsteuerpflichtige und steuerbarer Umsatz 2019 in den kreisfreien Städten, Landkreisen und Regierungsbezirken nach wirtschaftlicher Gliederung

Regierungsbezirk	Kreisfreie Städte / Landkreise	Name	WZ 2008	Steuerpflichtige	Steuerbarer Umsatz		
					Lieferungen und Leistungen	innergemein-schaftliche Erwerbe	Insgesamt
				Anzahl			
5	34	Marburg-Biedenkopf	74.20.1	25	1 778	25	1 804
5	34	Marburg-Biedenkopf	74.20.2	—	—	—	—
5	34	Marburg-Biedenkopf	74.3	21	2 041	4	2 045
5	34	Marburg-Biedenkopf	74.30.1	5	978	.	.
5	34	Marburg-Biedenkopf	74.30.2	16	1 063	.	.
5	34	Marburg-Biedenkopf	74.9	63	11 700	20	11 721
5	34	Marburg-Biedenkopf	75	37	12 661	32	12 693
5	34	Marburg-Biedenkopf	75.00.1
5	34	Marburg-Biedenkopf	75.00.9
5	34	Marburg-Biedenkopf	N	406	306 655	659	307 314
5	34	Marburg-Biedenkopf	77	49	26 506	40	26 546
5	34	Marburg-Biedenkopf	77.1	13	11 289	.	.
5	34	Marburg-Biedenkopf	77.11
5	34	Marburg-Biedenkopf	77.12
5	34	Marburg-Biedenkopf	77.2	9	1 014	.	.
5	34	Marburg-Biedenkopf	77.21
5	34	Marburg-Biedenkopf	77.22
5	34	Marburg-Biedenkopf	77.29	6	574	6	580
5	34	Marburg-Biedenkopf	77.3	27	14 204	34	14 237
5	34	Marburg-Biedenkopf	77.31
5	34	Marburg-Biedenkopf	77.32	10	6 988	.	.
5	34	Marburg-Biedenkopf	77.33
5	34	Marburg-Biedenkopf	77.34
5	34	Marburg-Biedenkopf	77.35	—	—	—	—
5	34	Marburg-Biedenkopf	77.39
5	34	Marburg-Biedenkopf	77.4	—	—	—	—
5	34	Marburg-Biedenkopf	78	13	23 709	1	23 711
5	34	Marburg-Biedenkopf	78.1
5	34	Marburg-Biedenkopf	78.2	4	14 425	1	14 426
5	34	Marburg-Biedenkopf	78.3
5	34	Marburg-Biedenkopf	79	30	7 477	64	7 540
5	34	Marburg-Biedenkopf	79.1
5	34	Marburg-Biedenkopf	79.11
5	34	Marburg-Biedenkopf	79.12	8	3 813	64	3 877
5	34	Marburg-Biedenkopf	79.9
5	34	Marburg-Biedenkopf	80	13	7 783	14	7 797
5	34	Marburg-Biedenkopf	80.1	7	3 585	12	3 597
5	34	Marburg-Biedenkopf	80.2
5	34	Marburg-Biedenkopf	80.3
5	34	Marburg-Biedenkopf	81	249	148 938	251	149 189
5	34	Marburg-Biedenkopf	81.1	66	10 388	—	10 388
5	34	Marburg-Biedenkopf	81.2	85	100 605	60	100 665
5	34	Marburg-Biedenkopf	81.21	38	87 648	40	87 687
5	34	Marburg-Biedenkopf	81.22	36	9 211	4	9 216
5	34	Marburg-Biedenkopf	81.22.1
5	34	Marburg-Biedenkopf	81.22.9
5	34	Marburg-Biedenkopf	81.29	11	3 746	17	3 762
5	34	Marburg-Biedenkopf	81.29.1	—	—	—	—
5	34	Marburg-Biedenkopf	81.29.2
5	34	Marburg-Biedenkopf	81.29.9
5	34	Marburg-Biedenkopf	81.3	98	37 946	191	38 136
5	34	Marburg-Biedenkopf	81.30.1	89	35 875	.	.
5	34	Marburg-Biedenkopf	81.30.9	9	2 070	.	.
5	34	Marburg-Biedenkopf	82	52	92 242	288	92 530

6. Umsatzsteuerpflichtige und steuerbarer Umsatz 2019 in den kreisfreien Städten, Landkreisen und Regierungsbezirken nach wirtschaftlicher Gliederung

Regierungsbezirk	Kreisfreie Städte / Landkreise	Name	WZ 2008	Steuerpflichtige	Steuerbarer Umsatz		
					Lieferungen und Leistungen	innergemeinschaftliche Erwerbe	Insgesamt
				Anzahl			
5	34	Marburg-Biedenkopf	82.1	•	•	•	•
5	34	Marburg-Biedenkopf	82.11	•	•	•	•
5	34	Marburg-Biedenkopf	82.19	4	233	—	233
5	34	Marburg-Biedenkopf	82.2	•	•	•	•
5	34	Marburg-Biedenkopf	82.3	12	2 530	29	2 559
5	34	Marburg-Biedenkopf	82.9	28	85 791	254	86 044
5	34	Marburg-Biedenkopf	82.91	•	•	•	•
5	34	Marburg-Biedenkopf	82.91.1	•	•	•	•
5	34	Marburg-Biedenkopf	82.91.2	—	—	—	—
5	34	Marburg-Biedenkopf	82.92	4	13 143	79	13 222
5	34	Marburg-Biedenkopf	82.99	•	•	•	•
5	34	Marburg-Biedenkopf	82.99.1	—	—	—	—
5	34	Marburg-Biedenkopf	82.99.9	•	•	•	•
5	34	Marburg-Biedenkopf	O	—	—	—	—
5	34	Marburg-Biedenkopf	P	153	184 204	1 762	185 966
5	34	Marburg-Biedenkopf	85	153	184 204	1 762	185 966
5	34	Marburg-Biedenkopf	85.1	—	—	—	—
5	34	Marburg-Biedenkopf	85.2	—	—	—	—
5	34	Marburg-Biedenkopf	85.3	•	•	•	•
5	34	Marburg-Biedenkopf	85.31	•	•	•	•
5	34	Marburg-Biedenkopf	85.32	6	2 033	43	2 075
5	34	Marburg-Biedenkopf	85.4	•	•	•	•
5	34	Marburg-Biedenkopf	85.41	•	•	•	•
5	34	Marburg-Biedenkopf	85.42	•	•	•	•
5	34	Marburg-Biedenkopf	85.42.1	•	•	•	•
5	34	Marburg-Biedenkopf	85.42.2	—	—	—	—
5	34	Marburg-Biedenkopf	85.42.3	—	—	—	—
5	34	Marburg-Biedenkopf	85.42.4	—	—	—	—
5	34	Marburg-Biedenkopf	85.5	•	•	•	•
5	34	Marburg-Biedenkopf	85.51	•	•	•	•
5	34	Marburg-Biedenkopf	85.52	9	1 365	2	1 368
5	34	Marburg-Biedenkopf	85.53	40	6 446	—	6 446
5	34	Marburg-Biedenkopf	85.59	72	16 663	158	16 821
5	34	Marburg-Biedenkopf	85.59.1	•	•	•	•
5	34	Marburg-Biedenkopf	85.59.2	48	13 573	112	13 685
5	34	Marburg-Biedenkopf	85.59.9	•	•	•	•
5	34	Marburg-Biedenkopf	85.6	—	—	—	—
5	34	Marburg-Biedenkopf	Q	159	232 549	399	232 949
5	34	Marburg-Biedenkopf	86	133	46 980	39	47 020
5	34	Marburg-Biedenkopf	86.1	•	•	•	•
5	34	Marburg-Biedenkopf	86.10.1	•	•	•	•
5	34	Marburg-Biedenkopf	86.10.2	—	—	—	—
5	34	Marburg-Biedenkopf	86.10.3	•	•	•	•
5	34	Marburg-Biedenkopf	86.2	61	23 982	•	•
5	34	Marburg-Biedenkopf	86.21	15	1 486	•	•
5	34	Marburg-Biedenkopf	86.22	23	8 173	•	•
5	34	Marburg-Biedenkopf	86.23	23	14 323	•	•
5	34	Marburg-Biedenkopf	86.9	•	•	•	•
5	34	Marburg-Biedenkopf	86.90.1	10	1 024	•	•
5	34	Marburg-Biedenkopf	86.90.2	16	4 500	—	4 500
5	34	Marburg-Biedenkopf	86.90.3	•	•	•	•
5	34	Marburg-Biedenkopf	86.90.9	42	6 127	38	6 165
5	34	Marburg-Biedenkopf	87	•	•	•	•
5	34	Marburg-Biedenkopf	87.1	•	•	•	•

6. Umsatzsteuerpflichtige und steuerbarer Umsatz 2019 in den kreisfreien Städten, Landkreisen und Regierungsbezirken nach wirtschaftlicher Gliederung

Regierungsbezirk	Kreisfreie Städte / Landkreise	Name	WZ 2008	Steuerpflichtige	Steuerbarer Umsatz		
					Lieferungen und Leistungen	innergemein-schaftliche Erwerbe	Insgesamt
5	34	Marburg-Biedenkopf	87.2	—	—	—	—
5	34	Marburg-Biedenkopf	87.3	4	474	•	•
5	34	Marburg-Biedenkopf	87.9	—	—	—	—
5	34	Marburg-Biedenkopf	88	•	•	•	•
5	34	Marburg-Biedenkopf	88.1	5	3 817	•	•
5	34	Marburg-Biedenkopf	88.10.1	•	•	•	•
5	34	Marburg-Biedenkopf	88.10.2	•	•	•	•
5	34	Marburg-Biedenkopf	88.9	•	•	•	•
5	34	Marburg-Biedenkopf	88.91	—	—	—	—
5	34	Marburg-Biedenkopf	88.99	•	•	•	•
5	34	Marburg-Biedenkopf	R	191	55 004	8 227	63 231
5	34	Marburg-Biedenkopf	90	59	4 020	2	4 022
5	34	Marburg-Biedenkopf	90.01	•	•	•	•
5	34	Marburg-Biedenkopf	90.01.1	—	—	—	—
5	34	Marburg-Biedenkopf	90.01.2	3	273	•	•
5	34	Marburg-Biedenkopf	90.01.3	•	•	•	•
5	34	Marburg-Biedenkopf	90.01.4	4	112	•	•
5	34	Marburg-Biedenkopf	90.02	•	•	•	•
5	34	Marburg-Biedenkopf	90.03	48	2 822	•	•
5	34	Marburg-Biedenkopf	90.03.1	•	•	•	•
5	34	Marburg-Biedenkopf	90.03.2	15	889	•	•
5	34	Marburg-Biedenkopf	90.03.3	11	620	•	•
5	34	Marburg-Biedenkopf	90.03.4	4	235	•	•
5	34	Marburg-Biedenkopf	90.03.5	•	•	•	•
5	34	Marburg-Biedenkopf	90.04	—	—	—	—
5	34	Marburg-Biedenkopf	90.04.1	—	—	—	—
5	34	Marburg-Biedenkopf	90.04.2	—	—	—	—
5	34	Marburg-Biedenkopf	90.04.3	—	—	—	—
5	34	Marburg-Biedenkopf	91	—	—	—	—
5	34	Marburg-Biedenkopf	91.01	—	—	—	—
5	34	Marburg-Biedenkopf	91.02	—	—	—	—
5	34	Marburg-Biedenkopf	91.03	—	—	—	—
5	34	Marburg-Biedenkopf	91.04	—	—	—	—
5	34	Marburg-Biedenkopf	92	32	21 397	21	21 418
5	34	Marburg-Biedenkopf	92.00.1	26	20 142	19	20 161
5	34	Marburg-Biedenkopf	92.00.2	•	•	•	•
5	34	Marburg-Biedenkopf	92.00.3	•	•	•	•
5	34	Marburg-Biedenkopf	93	100	29 588	8 203	37 791
5	34	Marburg-Biedenkopf	93.1	81	24 936	8 197	33 133
5	34	Marburg-Biedenkopf	93.11	11	7 214	7 701	14 915
5	34	Marburg-Biedenkopf	93.12	36	2 482	•	•
5	34	Marburg-Biedenkopf	93.13	24	14 559	490	15 050
5	34	Marburg-Biedenkopf	93.19	10	681	•	•
5	34	Marburg-Biedenkopf	93.2	19	4 651	7	4 658
5	34	Marburg-Biedenkopf	93.21	6	1 774	•	•
5	34	Marburg-Biedenkopf	93.29	13	2 878	•	•
5	34	Marburg-Biedenkopf	S	336	93 804	893	94 698
5	34	Marburg-Biedenkopf	94	34	50 241	689	50 930
5	34	Marburg-Biedenkopf	94.1	3	1 010	—	1 010
5	34	Marburg-Biedenkopf	94.11	•	•	•	•
5	34	Marburg-Biedenkopf	94.12	•	•	•	•
5	34	Marburg-Biedenkopf	94.2	—	—	—	—
5	34	Marburg-Biedenkopf	94.9	31	49 231	689	49 920
5	34	Marburg-Biedenkopf	94.91	•	•	•	•

6. Umsatzsteuerpflichtige und steuerbarer Umsatz 2019 in den kreisfreien Städten, Landkreisen und Regierungsbezirken nach wirtschaftlicher Gliederung

Regierungsbezirk	Kreisfreie Städte / Landkreise	Name	WZ 2008	Steuerpflichtige	Steuerbarer Umsatz		
					Lieferungen und Leistungen	innergemein-schaftliche Erwerbe	Insgesamt
5	34	Marburg-Biedenkopf	94.92	—	—	—	—
5	34	Marburg-Biedenkopf	94.99	•	•	•	•
5	34	Marburg-Biedenkopf	94.99.1	17	20 644	40	20 684
5	34	Marburg-Biedenkopf	94.99.2	•	•	•	•
5	34	Marburg-Biedenkopf	94.99.3	•	•	•	•
5	34	Marburg-Biedenkopf	94.99.4	•	•	•	•
5	34	Marburg-Biedenkopf	94.99.9	8	12 190	332	12 522
5	34	Marburg-Biedenkopf	95	27	8 745	119	8 864
5	34	Marburg-Biedenkopf	95.1	4	5 692	107	5 799
5	34	Marburg-Biedenkopf	95.11	•	•	•	•
5	34	Marburg-Biedenkopf	95.12	•	•	•	•
5	34	Marburg-Biedenkopf	95.2	23	3 053	12	3 066
5	34	Marburg-Biedenkopf	95.21	•	•	•	•
5	34	Marburg-Biedenkopf	95.22	3	740	3	743
5	34	Marburg-Biedenkopf	95.23	—	—	—	—
5	34	Marburg-Biedenkopf	95.24	4	375	•	•
5	34	Marburg-Biedenkopf	95.25	•	•	•	•
5	34	Marburg-Biedenkopf	95.29	13	1 510	8	1 518
5	34	Marburg-Biedenkopf	96	275	34 818	85	34 903
5	34	Marburg-Biedenkopf	96.01	•	•	•	•
5	34	Marburg-Biedenkopf	96.02	172	23 989	52	24 041
5	34	Marburg-Biedenkopf	96.02.1	140	21 099	44	21 142
5	34	Marburg-Biedenkopf	96.02.2	32	2 891	8	2 899
5	34	Marburg-Biedenkopf	96.03	•	•	•	•
5	34	Marburg-Biedenkopf	96.03.1	•	•	•	•
5	34	Marburg-Biedenkopf	96.03.2	—	—	—	—
5	34	Marburg-Biedenkopf	96.04	8	767	•	•
5	34	Marburg-Biedenkopf	96.09	67	4 406	•	•
5	35	Vogelsbergkreis	A - S	3 908	4 085 546	213 079	4 298 624
5	35	Vogelsbergkreis	A	271	132 250	1 225	133 475
5	35	Vogelsbergkreis	01	230	97 919	1 078	98 997
5	35	Vogelsbergkreis	01.1	69	16 174	20	16 194
5	35	Vogelsbergkreis	01.11	•	•	•	•
5	35	Vogelsbergkreis	01.12	—	—	—	—
5	35	Vogelsbergkreis	01.13	—	—	—	—
5	35	Vogelsbergkreis	01.13.1	—	—	—	—
5	35	Vogelsbergkreis	01.13.2	—	—	—	—
5	35	Vogelsbergkreis	01.14	—	—	—	—
5	35	Vogelsbergkreis	01.15	—	—	—	—
5	35	Vogelsbergkreis	01.16	—	—	—	—
5	35	Vogelsbergkreis	01.19	•	•	•	•
5	35	Vogelsbergkreis	01.19.1	•	•	•	•
5	35	Vogelsbergkreis	01.19.2	—	—	—	—
5	35	Vogelsbergkreis	01.19.9	—	—	—	—
5	35	Vogelsbergkreis	01.2	•	•	•	•
5	35	Vogelsbergkreis	01.21	—	—	—	—
5	35	Vogelsbergkreis	01.22	—	—	—	—
5	35	Vogelsbergkreis	01.23	—	—	—	—
5	35	Vogelsbergkreis	01.24	—	—	—	—
5	35	Vogelsbergkreis	01.25	•	•	•	•
5	35	Vogelsbergkreis	01.25.1	•	•	•	•
5	35	Vogelsbergkreis	01.25.9	—	—	—	—
5	35	Vogelsbergkreis	01.26	—	—	—	—
5	35	Vogelsbergkreis	01.27	—	—	—	—

6. Umsatzsteuerpflichtige und steuerbarer Umsatz 2019 in den kreisfreien Städten, Landkreisen und Regierungsbezirken nach wirtschaftlicher Gliederung

Regierungsbezirk	Kreisfreie Städte / Landkreise	Name	WZ 2008	Steuerpflichtige	Steuerbarer Umsatz		
					Lieferungen und Leistungen	innergemeinschaftliche Erwerbe	Insgesamt
					1 000 Euro		
				Anzahl			
5	35	Vogelsbergkreis	01.28	—	—	—	—
5	35	Vogelsbergkreis	01.29	—	—	—	—
5	35	Vogelsbergkreis	01.3	—	—	—	—
5	35	Vogelsbergkreis	01.30.1	—	—	—	—
5	35	Vogelsbergkreis	01.30.2	—	—	—	—
5	35	Vogelsbergkreis	01.4	•	•	•	•
5	35	Vogelsbergkreis	01.41	8	3 686	1	3 687
5	35	Vogelsbergkreis	01.42	•	•	•	•
5	35	Vogelsbergkreis	01.43	7	1 434	50	1 485
5	35	Vogelsbergkreis	01.44	—	—	—	—
5	35	Vogelsbergkreis	01.45	—	—	—	—
5	35	Vogelsbergkreis	01.46	4	2 781	6	2 787
5	35	Vogelsbergkreis	01.47	—	—	—	—
5	35	Vogelsbergkreis	01.49	•	•	•	•
5	35	Vogelsbergkreis	01.5	115	33 185	215	33 400
5	35	Vogelsbergkreis	01.6	23	39 645	752	40 398
5	35	Vogelsbergkreis	01.61	8	2 366	•	•
5	35	Vogelsbergkreis	01.62	•	•	•	•
5	35	Vogelsbergkreis	01.63	•	•	•	•
5	35	Vogelsbergkreis	01.64	•	•	•	•
5	35	Vogelsbergkreis	01.7	—	—	—	—
5	35	Vogelsbergkreis	02	•	•	•	•
5	35	Vogelsbergkreis	02.1	8	17 644	37	17 681
5	35	Vogelsbergkreis	02.2	•	•	•	•
5	35	Vogelsbergkreis	02.3	—	—	—	—
5	35	Vogelsbergkreis	02.4	23	15 285	101	15 386
5	35	Vogelsbergkreis	03	•	•	•	•
5	35	Vogelsbergkreis	03.1	—	—	—	—
5	35	Vogelsbergkreis	03.11	—	—	—	—
5	35	Vogelsbergkreis	03.12	—	—	—	—
5	35	Vogelsbergkreis	03.2	•	•	•	•
5	35	Vogelsbergkreis	03.21	—	—	—	—
5	35	Vogelsbergkreis	03.22	•	•	•	•
5	35	Vogelsbergkreis	B	•	•	•	•
5	35	Vogelsbergkreis	05	—	—	—	—
5	35	Vogelsbergkreis	05.1	—	—	—	—
5	35	Vogelsbergkreis	05.2	—	—	—	—
5	35	Vogelsbergkreis	06	—	—	—	—
5	35	Vogelsbergkreis	06.1	—	—	—	—
5	35	Vogelsbergkreis	06.2	—	—	—	—
5	35	Vogelsbergkreis	07	—	—	—	—
5	35	Vogelsbergkreis	07.1	—	—	—	—
5	35	Vogelsbergkreis	07.2	—	—	—	—
5	35	Vogelsbergkreis	07.21	—	—	—	—
5	35	Vogelsbergkreis	07.29	—	—	—	—
5	35	Vogelsbergkreis	08	•	•	•	•
5	35	Vogelsbergkreis	08.1	•	•	•	•
5	35	Vogelsbergkreis	08.11	•	•	•	•
5	35	Vogelsbergkreis	08.12	—	—	—	—
5	35	Vogelsbergkreis	08.9	—	—	—	—
5	35	Vogelsbergkreis	08.91	—	—	—	—
5	35	Vogelsbergkreis	08.92	—	—	—	—
5	35	Vogelsbergkreis	08.93	—	—	—	—
5	35	Vogelsbergkreis	08.99	—	—	—	—

6. Umsatzsteuerpflichtige und steuerbarer Umsatz 2019 in den kreisfreien Städten, Landkreisen und Regierungsbezirken nach wirtschaftlicher Gliederung

Regierungsbezirk	Kreisfreie Städte / Landkreise	Name	WZ 2008	Steuerpflichtige	Steuerbarer Umsatz		
					Lieferungen und Leistungen	innergemein-schaftliche Erwerbe	Insgesamt
				Anzahl			
5	35	Vogelsbergkreis	09	—	—	—	—
5	35	Vogelsbergkreis	09.1	—	—	—	—
5	35	Vogelsbergkreis	09.9	—	—	—	—
5	35	Vogelsbergkreis	C	401	1 495 355	120 927	1 616 282
5	35	Vogelsbergkreis	10	69	61 493	313	61 806
5	35	Vogelsbergkreis	10.1	32	22 355	12	22 366
5	35	Vogelsbergkreis	10.11	5	2 178	•	•
5	35	Vogelsbergkreis	10.12	—	—	—	—
5	35	Vogelsbergkreis	10.13	27	20 177	•	•
5	35	Vogelsbergkreis	10.2	—	—	—	—
5	35	Vogelsbergkreis	10.3	—	—	—	—
5	35	Vogelsbergkreis	10.31	—	—	—	—
5	35	Vogelsbergkreis	10.32	—	—	—	—
5	35	Vogelsbergkreis	10.39	—	—	—	—
5	35	Vogelsbergkreis	10.4	•	•	•	•
5	35	Vogelsbergkreis	10.41	•	•	•	•
5	35	Vogelsbergkreis	10.42	—	—	—	—
5	35	Vogelsbergkreis	10.5	•	•	•	•
5	35	Vogelsbergkreis	10.51	•	•	•	•
5	35	Vogelsbergkreis	10.52	—	—	—	—
5	35	Vogelsbergkreis	10.6	•	•	•	•
5	35	Vogelsbergkreis	10.61	•	•	•	•
5	35	Vogelsbergkreis	10.62	—	—	—	—
5	35	Vogelsbergkreis	10.7	29	20 850	—	20 850
5	35	Vogelsbergkreis	10.71	29	20 850	—	20 850
5	35	Vogelsbergkreis	10.72	—	—	—	—
5	35	Vogelsbergkreis	10.73	—	—	—	—
5	35	Vogelsbergkreis	10.8	3	410	83	493
5	35	Vogelsbergkreis	10.81	—	—	—	—
5	35	Vogelsbergkreis	10.82	•	•	•	•
5	35	Vogelsbergkreis	10.83	•	•	•	•
5	35	Vogelsbergkreis	10.84	—	—	—	—
5	35	Vogelsbergkreis	10.85	—	—	—	—
5	35	Vogelsbergkreis	10.86	—	—	—	—
5	35	Vogelsbergkreis	10.89	•	•	•	•
5	35	Vogelsbergkreis	10.9	•	•	•	•
5	35	Vogelsbergkreis	10.91	•	•	•	•
5	35	Vogelsbergkreis	10.92	—	—	—	—
5	35	Vogelsbergkreis	11	•	•	•	•
5	35	Vogelsbergkreis	11.01	—	—	—	—
5	35	Vogelsbergkreis	11.02	—	—	—	—
5	35	Vogelsbergkreis	11.03	•	•	•	•
5	35	Vogelsbergkreis	11.04	—	—	—	—
5	35	Vogelsbergkreis	11.05	•	•	•	•
5	35	Vogelsbergkreis	11.06	—	—	—	—
5	35	Vogelsbergkreis	11.07	—	—	—	—
5	35	Vogelsbergkreis	12	—	—	—	—
5	35	Vogelsbergkreis	13	11	25 185	2 242	27 427
5	35	Vogelsbergkreis	13.1	—	—	—	—
5	35	Vogelsbergkreis	13.2	•	•	•	•
5	35	Vogelsbergkreis	13.3	—	—	—	—
5	35	Vogelsbergkreis	13.9	•	•	•	•
5	35	Vogelsbergkreis	13.91	—	—	—	—
5	35	Vogelsbergkreis	13.92	•	•	•	•

6. Umsatzsteuerpflichtige und steuerbarer Umsatz 2019 in den kreisfreien Städten, Landkreisen und Regierungsbezirken nach wirtschaftlicher Gliederung

Regierungsbezirk	Kreisfreie Städte / Landkreise	Name	WZ 2008	Steuerpflichtige	Steuerbarer Umsatz		
					Lieferungen und Leistungen	innergemeinschaftliche Erwerbe	Insgesamt
					1 000 Euro		
5	35	Vogelsbergkreis	13.93	—	—	—	—
5	35	Vogelsbergkreis	13.94	—	—	—	—
5	35	Vogelsbergkreis	13.95	—	—	—	—
5	35	Vogelsbergkreis	13.96	—	—	—	—
5	35	Vogelsbergkreis	13.99	•	•	•	•
5	35	Vogelsbergkreis	14	6	14 104	2 782	16 887
5	35	Vogelsbergkreis	14.1	•	•	•	•
5	35	Vogelsbergkreis	14.11	—	—	—	—
5	35	Vogelsbergkreis	14.12	•	•	•	•
5	35	Vogelsbergkreis	14.13	•	•	•	•
5	35	Vogelsbergkreis	14.14	—	—	—	—
5	35	Vogelsbergkreis	14.19	•	•	•	•
5	35	Vogelsbergkreis	14.2	—	—	—	—
5	35	Vogelsbergkreis	14.3	•	•	•	•
5	35	Vogelsbergkreis	14.31	—	—	—	—
5	35	Vogelsbergkreis	14.39	•	•	•	•
5	35	Vogelsbergkreis	15	•	•	•	•
5	35	Vogelsbergkreis	15.1	•	•	•	•
5	35	Vogelsbergkreis	15.11	—	—	—	—
5	35	Vogelsbergkreis	15.12	•	•	•	•
5	35	Vogelsbergkreis	15.2	—	—	—	—
5	35	Vogelsbergkreis	16	51	80 098	6 781	86 879
5	35	Vogelsbergkreis	16.1	•	•	•	•
5	35	Vogelsbergkreis	16.2	•	•	•	•
5	35	Vogelsbergkreis	16.21	—	—	—	—
5	35	Vogelsbergkreis	16.22	—	—	—	—
5	35	Vogelsbergkreis	16.23	32	17 668	6 663	24 331
5	35	Vogelsbergkreis	16.24	•	•	•	•
5	35	Vogelsbergkreis	16.29	8	3 511	12	3 523
5	35	Vogelsbergkreis	17	•	•	•	•
5	35	Vogelsbergkreis	17.1	—	—	—	—
5	35	Vogelsbergkreis	17.11	—	—	—	—
5	35	Vogelsbergkreis	17.12	—	—	—	—
5	35	Vogelsbergkreis	17.2	•	•	•	•
5	35	Vogelsbergkreis	17.21	•	•	•	•
5	35	Vogelsbergkreis	17.22	—	—	—	—
5	35	Vogelsbergkreis	17.23	•	•	•	•
5	35	Vogelsbergkreis	17.24	—	—	—	—
5	35	Vogelsbergkreis	17.29	—	—	—	—
5	35	Vogelsbergkreis	18	7	11 964	199	12 163
5	35	Vogelsbergkreis	18.1	7	11 964	199	12 163
5	35	Vogelsbergkreis	18.11	•	•	•	•
5	35	Vogelsbergkreis	18.12	•	•	•	•
5	35	Vogelsbergkreis	18.13	—	—	—	—
5	35	Vogelsbergkreis	18.14	•	•	•	•
5	35	Vogelsbergkreis	18.2	—	—	—	—
5	35	Vogelsbergkreis	19	—	—	—	—
5	35	Vogelsbergkreis	19.1	—	—	—	—
5	35	Vogelsbergkreis	19.2	—	—	—	—
5	35	Vogelsbergkreis	20	•	•	•	•
5	35	Vogelsbergkreis	20.1	—	—	—	—
5	35	Vogelsbergkreis	20.11	—	—	—	—
5	35	Vogelsbergkreis	20.12	—	—	—	—
5	35	Vogelsbergkreis	20.13	—	—	—	—

6. Umsatzsteuerpflichtige und steuerbarer Umsatz 2019 in den kreisfreien Städten, Landkreisen und Regierungsbezirken nach wirtschaftlicher Gliederung

Regierungsbezirk	Kreisfreie Städte / Landkreise	Name	WZ 2008	Steuerpflichtige	Steuerbarer Umsatz		
					Lieferungen und Leistungen	innergemein-schaftliche Erwerbe	Insgesamt
				Anzahl			
5	35	Vogelsbergkreis	20.14	—	—	—	—
5	35	Vogelsbergkreis	20.15	—	—	—	—
5	35	Vogelsbergkreis	20.16	—	—	—	—
5	35	Vogelsbergkreis	20.17	—	—	—	—
5	35	Vogelsbergkreis	20.2	—	—	—	—
5	35	Vogelsbergkreis	20.3	•	•	•	•
5	35	Vogelsbergkreis	20.4	•	•	•	•
5	35	Vogelsbergkreis	20.41	—	—	—	—
5	35	Vogelsbergkreis	20.42	•	•	•	•
5	35	Vogelsbergkreis	20.5	•	•	•	•
5	35	Vogelsbergkreis	20.51	•	•	•	•
5	35	Vogelsbergkreis	20.52	—	—	—	—
5	35	Vogelsbergkreis	20.53	—	—	—	—
5	35	Vogelsbergkreis	20.59	•	•	•	•
5	35	Vogelsbergkreis	20.6	—	—	—	—
5	35	Vogelsbergkreis	21	•	•	•	•
5	35	Vogelsbergkreis	21.1	—	—	—	—
5	35	Vogelsbergkreis	21.2	•	•	•	•
5	35	Vogelsbergkreis	22	13	58 984	5 323	64 308
5	35	Vogelsbergkreis	22.1	•	•	•	•
5	35	Vogelsbergkreis	22.11	—	—	—	—
5	35	Vogelsbergkreis	22.19	•	•	•	•
5	35	Vogelsbergkreis	22.2	•	•	•	•
5	35	Vogelsbergkreis	22.21	3	16 193	1 863	18 056
5	35	Vogelsbergkreis	22.22	•	•	•	•
5	35	Vogelsbergkreis	22.23	3	3 768	87	3 855
5	35	Vogelsbergkreis	22.29	•	•	•	•
5	35	Vogelsbergkreis	23	24	21 368	848	22 215
5	35	Vogelsbergkreis	23.1	—	—	—	—
5	35	Vogelsbergkreis	23.11	—	—	—	—
5	35	Vogelsbergkreis	23.12	—	—	—	—
5	35	Vogelsbergkreis	23.13	—	—	—	—
5	35	Vogelsbergkreis	23.14	—	—	—	—
5	35	Vogelsbergkreis	23.19	—	—	—	—
5	35	Vogelsbergkreis	23.2	•	•	•	•
5	35	Vogelsbergkreis	23.3	•	•	•	•
5	35	Vogelsbergkreis	23.31	—	—	—	—
5	35	Vogelsbergkreis	23.32	•	•	•	•
5	35	Vogelsbergkreis	23.4	•	•	•	•
5	35	Vogelsbergkreis	23.41	•	•	•	•
5	35	Vogelsbergkreis	23.42	—	—	—	—
5	35	Vogelsbergkreis	23.43	—	—	—	—
5	35	Vogelsbergkreis	23.44	—	—	—	—
5	35	Vogelsbergkreis	23.49	—	—	—	—
5	35	Vogelsbergkreis	23.5	—	—	—	—
5	35	Vogelsbergkreis	23.51	—	—	—	—
5	35	Vogelsbergkreis	23.52	—	—	—	—
5	35	Vogelsbergkreis	23.6	6	8 823	157	8 980
5	35	Vogelsbergkreis	23.61	•	•	•	•
5	35	Vogelsbergkreis	23.62	—	—	—	—
5	35	Vogelsbergkreis	23.63	—	—	—	—
5	35	Vogelsbergkreis	23.64	—	—	—	—
5	35	Vogelsbergkreis	23.65	—	—	—	—
5	35	Vogelsbergkreis	23.69	•	•	•	•

6. Umsatzsteuerpflichtige und steuerbarer Umsatz 2019 in den kreisfreien Städten, Landkreisen und Regierungsbezirken nach wirtschaftlicher Gliederung

Regierungsbezirk	Kreisfreie Städte / Landkreise	Name	WZ 2008	Steuerpflichtige	Steuerbarer Umsatz		
					Lieferungen und Leistungen	innergemein-schaftliche Erwerbe	Insgesamt
				Anzahl	1 000 Euro		
5	35	Vogelsbergkreis	23.7	12	4 504	203	4 707
5	35	Vogelsbergkreis	23.9
5	35	Vogelsbergkreis	23.91	—	—	—	—
5	35	Vogelsbergkreis	23.99
5	35	Vogelsbergkreis	24	6	9 453	203	9 656
5	35	Vogelsbergkreis	24.1
5	35	Vogelsbergkreis	24.2
5	35	Vogelsbergkreis	24.3	—	—	—	—
5	35	Vogelsbergkreis	24.31	—	—	—	—
5	35	Vogelsbergkreis	24.32	—	—	—	—
5	35	Vogelsbergkreis	24.33	—	—	—	—
5	35	Vogelsbergkreis	24.34	—	—	—	—
5	35	Vogelsbergkreis	24.4	—	—	—	—
5	35	Vogelsbergkreis	24.41	—	—	—	—
5	35	Vogelsbergkreis	24.42	—	—	—	—
5	35	Vogelsbergkreis	24.43	—	—	—	—
5	35	Vogelsbergkreis	24.44	—	—	—	—
5	35	Vogelsbergkreis	24.45	—	—	—	—
5	35	Vogelsbergkreis	24.46	—	—	—	—
5	35	Vogelsbergkreis	24.5
5	35	Vogelsbergkreis	24.51	—	—	—	—
5	35	Vogelsbergkreis	24.52	—	—	—	—
5	35	Vogelsbergkreis	24.53
5	35	Vogelsbergkreis	24.54	—	—	—	—
5	35	Vogelsbergkreis	25	69	509 007	49 140	558 146
5	35	Vogelsbergkreis	25.1	18	68 905	7 514	76 419
5	35	Vogelsbergkreis	25.11
5	35	Vogelsbergkreis	25.12
5	35	Vogelsbergkreis	25.2	—	—	—	—
5	35	Vogelsbergkreis	25.21	—	—	—	—
5	35	Vogelsbergkreis	25.29	—	—	—	—
5	35	Vogelsbergkreis	25.3	—	—	—	—
5	35	Vogelsbergkreis	25.4	—	—	—	—
5	35	Vogelsbergkreis	25.5
5	35	Vogelsbergkreis	25.6	33	33 733	68	33 801
5	35	Vogelsbergkreis	25.61
5	35	Vogelsbergkreis	25.62
5	35	Vogelsbergkreis	25.7
5	35	Vogelsbergkreis	25.71
5	35	Vogelsbergkreis	25.72	—	—	—	—
5	35	Vogelsbergkreis	25.73	5	20 488	1 869	22 356
5	35	Vogelsbergkreis	25.73.1
5	35	Vogelsbergkreis	25.73.2	—	—	—	—
5	35	Vogelsbergkreis	25.73.3
5	35	Vogelsbergkreis	25.73.4	—	—	—	—
5	35	Vogelsbergkreis	25.73.5
5	35	Vogelsbergkreis	25.9	11	383 614	39 639	423 253
5	35	Vogelsbergkreis	25.91	—	—	—	—
5	35	Vogelsbergkreis	25.92	—	—	—	—
5	35	Vogelsbergkreis	25.93
5	35	Vogelsbergkreis	25.94
5	35	Vogelsbergkreis	25.99
5	35	Vogelsbergkreis	26	11	17 607	411	18 018
5	35	Vogelsbergkreis	26.1

6. Umsatzsteuerpflichtige und steuerbarer Umsatz 2019 in den kreisfreien Städten, Landkreisen und Regierungsbezirken nach wirtschaftlicher Gliederung

Regierungsbezirk	Kreisfreie Städte / Landkreise	Name	WZ 2008	Steuerpflichtige	Steuerbarer Umsatz		
					Lieferungen und Leistungen	innergemein-schaftliche Erwerbe	Insgesamt
				Anzahl			
5	35	Vogelsbergkreis	26.11	•	•	•	•
5	35	Vogelsbergkreis	26.11.1	•	•	•	•
5	35	Vogelsbergkreis	26.11.9	•	•	•	•
5	35	Vogelsbergkreis	26.12	—	—	—	—
5	35	Vogelsbergkreis	26.2	•	•	•	•
5	35	Vogelsbergkreis	26.3	•	•	•	•
5	35	Vogelsbergkreis	26.4	—	—	—	—
5	35	Vogelsbergkreis	26.5	•	•	•	•
5	35	Vogelsbergkreis	26.51	•	•	•	•
5	35	Vogelsbergkreis	26.51.1	•	•	•	•
5	35	Vogelsbergkreis	26.51.2	—	—	—	—
5	35	Vogelsbergkreis	26.51.3	—	—	—	—
5	35	Vogelsbergkreis	26.52	—	—	—	—
5	35	Vogelsbergkreis	26.6	•	•	•	•
5	35	Vogelsbergkreis	26.7	—	—	—	—
5	35	Vogelsbergkreis	26.8	—	—	—	—
5	35	Vogelsbergkreis	27	20	45 971	2 945	48 916
5	35	Vogelsbergkreis	27.1	8	13 759	556	14 315
5	35	Vogelsbergkreis	27.11	•	•	•	•
5	35	Vogelsbergkreis	27.12	•	•	•	•
5	35	Vogelsbergkreis	27.2	—	—	—	—
5	35	Vogelsbergkreis	27.3	•	•	•	•
5	35	Vogelsbergkreis	27.31	—	—	—	—
5	35	Vogelsbergkreis	27.32	•	•	•	•
5	35	Vogelsbergkreis	27.33	•	•	•	•
5	35	Vogelsbergkreis	27.4	•	•	•	•
5	35	Vogelsbergkreis	27.5	•	•	•	•
5	35	Vogelsbergkreis	27.51	•	•	•	•
5	35	Vogelsbergkreis	27.52	—	—	—	—
5	35	Vogelsbergkreis	27.9	5	22 674	2 031	24 706
5	35	Vogelsbergkreis	28	35	295 665	21 519	317 184
5	35	Vogelsbergkreis	28.1	•	•	•	•
5	35	Vogelsbergkreis	28.11	—	—	—	—
5	35	Vogelsbergkreis	28.12	•	•	•	•
5	35	Vogelsbergkreis	28.13	—	—	—	—
5	35	Vogelsbergkreis	28.14	•	•	•	•
5	35	Vogelsbergkreis	28.15	•	•	•	•
5	35	Vogelsbergkreis	28.2	•	•	•	•
5	35	Vogelsbergkreis	28.21	—	—	—	—
5	35	Vogelsbergkreis	28.21.1	—	—	—	—
5	35	Vogelsbergkreis	28.21.9	—	—	—	—
5	35	Vogelsbergkreis	28.22	—	—	—	—
5	35	Vogelsbergkreis	28.23	—	—	—	—
5	35	Vogelsbergkreis	28.24	•	•	•	•
5	35	Vogelsbergkreis	28.25	•	•	•	•
5	35	Vogelsbergkreis	28.29	•	•	•	•
5	35	Vogelsbergkreis	28.3	•	•	•	•
5	35	Vogelsbergkreis	28.4	6	19 530	1 708	21 238
5	35	Vogelsbergkreis	28.41	•	•	•	•
5	35	Vogelsbergkreis	28.49	•	•	•	•
5	35	Vogelsbergkreis	28.9	16	202 719	16 670	219 389
5	35	Vogelsbergkreis	28.91	•	•	•	•
5	35	Vogelsbergkreis	28.92	•	•	•	•
5	35	Vogelsbergkreis	28.92.1	—	—	—	—

6. Umsatzsteuerpflichtige und steuerbarer Umsatz 2019 in den kreisfreien Städten, Landkreisen und Regierungsbezirken nach wirtschaftlicher Gliederung

Regierungsbezirk	Kreisfreie Städte / Landkreise	Name	WZ 2008	Steuerpflichtige	Steuerbarer Umsatz		
					Lieferungen und Leistungen	innergemeinschaftliche Erwerbe	Insgesamt
				Anzahl			
5	35	Vogelsbergkreis	28.92.2	•	•	•	•
5	35	Vogelsbergkreis	28.93	•	•	•	•
5	35	Vogelsbergkreis	28.94	•	•	•	•
5	35	Vogelsbergkreis	28.95	•	•	•	•
5	35	Vogelsbergkreis	28.96	•	•	•	•
5	35	Vogelsbergkreis	28.99	•	•	•	•
5	35	Vogelsbergkreis	29	•	•	•	•
5	35	Vogelsbergkreis	29.1	—	—	—	—
5	35	Vogelsbergkreis	29.10.1	—	—	—	—
5	35	Vogelsbergkreis	29.10.2	—	—	—	—
5	35	Vogelsbergkreis	29.2	•	•	•	•
5	35	Vogelsbergkreis	29.3	•	•	•	•
5	35	Vogelsbergkreis	29.31	—	—	—	—
5	35	Vogelsbergkreis	29.32	•	•	•	•
5	35	Vogelsbergkreis	30	—	—	—	—
5	35	Vogelsbergkreis	30.1	—	—	—	—
5	35	Vogelsbergkreis	30.11	—	—	—	—
5	35	Vogelsbergkreis	30.12	—	—	—	—
5	35	Vogelsbergkreis	30.2	—	—	—	—
5	35	Vogelsbergkreis	30.20.1	—	—	—	—
5	35	Vogelsbergkreis	30.20.2	—	—	—	—
5	35	Vogelsbergkreis	30.3	—	—	—	—
5	35	Vogelsbergkreis	30.4	—	—	—	—
5	35	Vogelsbergkreis	30.9	—	—	—	—
5	35	Vogelsbergkreis	30.91	—	—	—	—
5	35	Vogelsbergkreis	30.92	—	—	—	—
5	35	Vogelsbergkreis	30.99	—	—	—	—
5	35	Vogelsbergkreis	31	28	42 480	831	43 311
5	35	Vogelsbergkreis	31.01	•	•	•	•
5	35	Vogelsbergkreis	31.02	•	•	•	•
5	35	Vogelsbergkreis	31.03	•	•	•	•
5	35	Vogelsbergkreis	31.09	22	5 621	627	6 248
5	35	Vogelsbergkreis	31.09.1	•	•	•	•
5	35	Vogelsbergkreis	31.09.9	•	•	•	•
5	35	Vogelsbergkreis	32	17	32 846	6 006	38 852
5	35	Vogelsbergkreis	32.1	•	•	•	•
5	35	Vogelsbergkreis	32.11	—	—	—	—
5	35	Vogelsbergkreis	32.12	•	•	•	•
5	35	Vogelsbergkreis	32.13	—	—	—	—
5	35	Vogelsbergkreis	32.2	—	—	—	—
5	35	Vogelsbergkreis	32.3	•	•	•	•
5	35	Vogelsbergkreis	32.4	•	•	•	•
5	35	Vogelsbergkreis	32.5	•	•	•	•
5	35	Vogelsbergkreis	32.50.1	•	•	•	•
5	35	Vogelsbergkreis	32.50.2	•	•	•	•
5	35	Vogelsbergkreis	32.50.3	3	1 413	3	1 416
5	35	Vogelsbergkreis	32.9	4	250	•	•
5	35	Vogelsbergkreis	32.91	—	—	—	—
5	35	Vogelsbergkreis	32.99	4	250	•	•
5	35	Vogelsbergkreis	33	15	9 338	196	9 535
5	35	Vogelsbergkreis	33.1	7	1 760	37	1 797
5	35	Vogelsbergkreis	33.11	—	—	—	—
5	35	Vogelsbergkreis	33.12	4	1 134	37	1 171
5	35	Vogelsbergkreis	33.13	•	•	•	•

6. Umsatzsteuerpflichtige und steuerbarer Umsatz 2019 in den kreisfreien Städten, Landkreisen und Regierungsbezirken nach wirtschaftlicher Gliederung

Regierungsbezirk	Kreisfreie Städte / Landkreise	Name	WZ 2008	Steuerpflichtige	Steuerbarer Umsatz		
					Lieferungen und Leistungen	innergemeinschaftliche Erwerbe	Insgesamt
				Anzahl			
5	35	Vogelsbergkreis	33.14	—	—	—	—
5	35	Vogelsbergkreis	33.15	—	—	—	—
5	35	Vogelsbergkreis	33.16	—	—	—	—
5	35	Vogelsbergkreis	33.17
5	35	Vogelsbergkreis	33.19	—	—	—	—
5	35	Vogelsbergkreis	33.2	8	7 579	159	7 738
5	35	Vogelsbergkreis	D
5	35	Vogelsbergkreis	35
5	35	Vogelsbergkreis	35.1
5	35	Vogelsbergkreis	35.11	224	56 790	1 256	58 046
5	35	Vogelsbergkreis	35.11.1	3	441	.	.
5	35	Vogelsbergkreis	35.11.2	63	36 900	.	.
5	35	Vogelsbergkreis	35.11.3	158	19 449	1 060	20 509
5	35	Vogelsbergkreis	35.12	—	—	—	—
5	35	Vogelsbergkreis	35.13
5	35	Vogelsbergkreis	35.14	—	—	—	—
5	35	Vogelsbergkreis	35.2
5	35	Vogelsbergkreis	35.21
5	35	Vogelsbergkreis	35.21.1	—	—	—	—
5	35	Vogelsbergkreis	35.21.2
5	35	Vogelsbergkreis	35.21.3	5	1 332	.	.
5	35	Vogelsbergkreis	35.22	—	—	—	—
5	35	Vogelsbergkreis	35.23	—	—	—	—
5	35	Vogelsbergkreis	35.3	3	239	2	241
5	35	Vogelsbergkreis	E	33	185 176	829	186 005
5	35	Vogelsbergkreis	36
5	35	Vogelsbergkreis	36.00.1	—	—	—	—
5	35	Vogelsbergkreis	36.00.2
5	35	Vogelsbergkreis	36.00.3	—	—	—	—
5	35	Vogelsbergkreis	37
5	35	Vogelsbergkreis	37.00.1	—	—	—	—
5	35	Vogelsbergkreis	37.00.2
5	35	Vogelsbergkreis	38	14	159 027	614	159 640
5	35	Vogelsbergkreis	38.1
5	35	Vogelsbergkreis	38.11
5	35	Vogelsbergkreis	38.12	—	—	—	—
5	35	Vogelsbergkreis	38.2	7	124 741	200	124 941
5	35	Vogelsbergkreis	38.21
5	35	Vogelsbergkreis	38.22
5	35	Vogelsbergkreis	38.3
5	35	Vogelsbergkreis	38.31	—	—	—	—
5	35	Vogelsbergkreis	38.32
5	35	Vogelsbergkreis	39
5	35	Vogelsbergkreis	F	463	319 775	1 553	321 328
5	35	Vogelsbergkreis	41	28	45 096	2	45 097
5	35	Vogelsbergkreis	41.1
5	35	Vogelsbergkreis	41.10.1
5	35	Vogelsbergkreis	41.10.2
5	35	Vogelsbergkreis	41.10.3	—	—	—	—
5	35	Vogelsbergkreis	41.2
5	35	Vogelsbergkreis	41.20.1
5	35	Vogelsbergkreis	41.20.2	—	—	—	—
5	35	Vogelsbergkreis	42	7	26 185	3	26 188
5	35	Vogelsbergkreis	42.1

6. Umsatzsteuerpflichtige und steuerbarer Umsatz 2019 in den kreisfreien Städten, Landkreisen und Regierungsbezirken nach wirtschaftlicher Gliederung

Regierungsbezirk	Kreisfreie Städte / Landkreise	Name	WZ 2008	Steuerpflichtige	Steuerbarer Umsatz		
					Lieferungen und Leistungen	innergemeinschaftliche Erwerbe	Insgesamt
					1 000 Euro		
				Anzahl			
5	35	Vogelsbergkreis	42.11	•	•	•	•
5	35	Vogelsbergkreis	42.12	•	•	•	•
5	35	Vogelsbergkreis	42.13	—	—	—	—
5	35	Vogelsbergkreis	42.2	•	•	•	•
5	35	Vogelsbergkreis	42.21	•	•	•	•
5	35	Vogelsbergkreis	42.22	—	—	—	—
5	35	Vogelsbergkreis	42.9	—	—	—	—
5	35	Vogelsbergkreis	42.91	—	—	—	—
5	35	Vogelsbergkreis	42.99	—	—	—	—
5	35	Vogelsbergkreis	43	428	248 494	1 548	250 042
5	35	Vogelsbergkreis	43.1	17	5 080	2	5 082
5	35	Vogelsbergkreis	43.11	•	•	•	•
5	35	Vogelsbergkreis	43.12	12	4 184	2	4 186
5	35	Vogelsbergkreis	43.13	•	•	•	•
5	35	Vogelsbergkreis	43.2	152	144 836	878	145 713
5	35	Vogelsbergkreis	43.21	47	61 805	138	61 943
5	35	Vogelsbergkreis	43.22	71	68 975	565	69 540
5	35	Vogelsbergkreis	43.29	34	14 055	174	14 230
5	35	Vogelsbergkreis	43.29.1	19	5 392	•	•
5	35	Vogelsbergkreis	43.29.9	15	8 663	•	•
5	35	Vogelsbergkreis	43.3	148	41 882	267	42 149
5	35	Vogelsbergkreis	43.31	7	3 455	—	3 455
5	35	Vogelsbergkreis	43.32	52	19 255	247	19 502
5	35	Vogelsbergkreis	43.33	37	4 691	2	4 693
5	35	Vogelsbergkreis	43.34	42	12 138	16	12 154
5	35	Vogelsbergkreis	43.34.1	•	•	•	•
5	35	Vogelsbergkreis	43.34.2	•	•	•	•
5	35	Vogelsbergkreis	43.39	10	2 344	2	2 345
5	35	Vogelsbergkreis	43.9	111	56 696	402	57 098
5	35	Vogelsbergkreis	43.91	54	34 315	76	34 392
5	35	Vogelsbergkreis	43.91.1	28	17 447	29	17 475
5	35	Vogelsbergkreis	43.91.2	26	16 869	47	16 916
5	35	Vogelsbergkreis	43.99	57	22 380	326	22 706
5	35	Vogelsbergkreis	43.99.1	•	•	•	•
5	35	Vogelsbergkreis	43.99.2	•	•	•	•
5	35	Vogelsbergkreis	43.99.9	40	17 613	318	17 931
5	35	Vogelsbergkreis	G	770	1 242 910	78 183	1 321 094
5	35	Vogelsbergkreis	45	157	183 543	5 449	188 992
5	35	Vogelsbergkreis	45.1	61	116 733	2 919	119 652
5	35	Vogelsbergkreis	45.11	•	•	•	•
5	35	Vogelsbergkreis	45.19	•	•	•	•
5	35	Vogelsbergkreis	45.2	57	26 444	213	26 658
5	35	Vogelsbergkreis	45.20.1	7	2 476	3	2 479
5	35	Vogelsbergkreis	45.20.2	—	—	—	—
5	35	Vogelsbergkreis	45.20.3	47	18 872	68	18 939
5	35	Vogelsbergkreis	45.20.4	3	5 097	142	5 239
5	35	Vogelsbergkreis	45.3	•	•	•	•
5	35	Vogelsbergkreis	45.31	•	•	•	•
5	35	Vogelsbergkreis	45.32	29	18 918	467	19 385
5	35	Vogelsbergkreis	45.4	•	•	•	•
5	35	Vogelsbergkreis	46	195	717 491	36 689	754 179
5	35	Vogelsbergkreis	46.1	76	26 361	3 611	29 972
5	35	Vogelsbergkreis	46.11	•	•	•	•
5	35	Vogelsbergkreis	46.12	3	947	143	1 090

6. Umsatzsteuerpflichtige und steuerbarer Umsatz 2019 in den kreisfreien Städten, Landkreisen und Regierungsbezirken nach wirtschaftlicher Gliederung

Regierungsbezirk	Kreisfreie Städte / Landkreise	Name	WZ 2008	Steuerpflichtige	Steuerbarer Umsatz		
					Lieferungen und Leistungen	innergemeinschaftliche Erwerbe	Insgesamt
Anzahl							
5	35	Vogelsbergkreis	46.13	10	7 891	620	8 511
5	35	Vogelsbergkreis	46.13.1	•	•	•	•
5	35	Vogelsbergkreis	46.13.2	•	•	•	•
5	35	Vogelsbergkreis	46.14	9	3 020	755	3 775
5	35	Vogelsbergkreis	46.15	12	4 041	84	4 125
5	35	Vogelsbergkreis	46.16	6	867	18	885
5	35	Vogelsbergkreis	46.17	•	•	•	•
5	35	Vogelsbergkreis	46.18	27	7 491	1 895	9 387
5	35	Vogelsbergkreis	46.18.1	—	—	—	—
5	35	Vogelsbergkreis	46.18.2	•	•	•	•
5	35	Vogelsbergkreis	46.18.3	•	•	•	•
5	35	Vogelsbergkreis	46.18.4	3	794	132	926
5	35	Vogelsbergkreis	46.18.5	•	•	•	•
5	35	Vogelsbergkreis	46.18.6	•	•	•	•
5	35	Vogelsbergkreis	46.18.7	—	—	—	—
5	35	Vogelsbergkreis	46.18.9	19	5 271	1 763	7 034
5	35	Vogelsbergkreis	46.19	5	1 214	96	1 310
5	35	Vogelsbergkreis	46.2	14	86 490	17 633	104 123
5	35	Vogelsbergkreis	46.21	•	•	•	•
5	35	Vogelsbergkreis	46.22	•	•	•	•
5	35	Vogelsbergkreis	46.23	•	•	•	•
5	35	Vogelsbergkreis	46.24	•	•	•	•
5	35	Vogelsbergkreis	46.3	13	20 805	21	20 825
5	35	Vogelsbergkreis	46.31	•	•	•	•
5	35	Vogelsbergkreis	46.32	—	—	—	—
5	35	Vogelsbergkreis	46.33	•	•	•	•
5	35	Vogelsbergkreis	46.34	6	9 665	7	9 672
5	35	Vogelsbergkreis	46.35	•	•	•	•
5	35	Vogelsbergkreis	46.36	—	—	—	—
5	35	Vogelsbergkreis	46.37	•	•	•	•
5	35	Vogelsbergkreis	46.38	•	•	•	•
5	35	Vogelsbergkreis	46.38.1	—	—	—	—
5	35	Vogelsbergkreis	46.38.2	—	—	—	—
5	35	Vogelsbergkreis	46.38.9	•	•	•	•
5	35	Vogelsbergkreis	46.39	•	•	•	•
5	35	Vogelsbergkreis	46.39.1	—	—	—	—
5	35	Vogelsbergkreis	46.39.9	•	•	•	•
5	35	Vogelsbergkreis	46.4	18	161 827	3 507	165 335
5	35	Vogelsbergkreis	46.41	—	—	—	—
5	35	Vogelsbergkreis	46.42	•	•	•	•
5	35	Vogelsbergkreis	46.42.1	•	•	•	•
5	35	Vogelsbergkreis	46.42.2	—	—	—	—
5	35	Vogelsbergkreis	46.43	3	179	•	•
5	35	Vogelsbergkreis	46.43.1	—	—	—	—
5	35	Vogelsbergkreis	46.43.2	—	—	—	—
5	35	Vogelsbergkreis	46.43.3	3	179	•	•
5	35	Vogelsbergkreis	46.44	•	•	•	•
5	35	Vogelsbergkreis	46.44.1	—	—	—	—
5	35	Vogelsbergkreis	46.44.2	•	•	•	•
5	35	Vogelsbergkreis	46.45	•	•	•	•
5	35	Vogelsbergkreis	46.46	•	•	•	•
5	35	Vogelsbergkreis	46.46.1	•	•	•	•
5	35	Vogelsbergkreis	46.46.2	•	•	•	•
5	35	Vogelsbergkreis	46.47	•	•	•	•

6. Umsatzsteuerpflichtige und steuerbarer Umsatz 2019 in den kreisfreien Städten, Landkreisen und Regierungsbezirken nach wirtschaftlicher Gliederung

Regierungsbezirk	Kreisfreie Städte / Landkreise	Name	WZ 2008	Steuerpflichtige	Steuerbarer Umsatz		
					Lieferungen und Leistungen	innergemeinschaftliche Erwerbe	Insgesamt
				Anzahl			
5	35	Vogelsbergkreis	46.48	—	—	—	—
5	35	Vogelsbergkreis	46.49	•	•	•	•
5	35	Vogelsbergkreis	46.49.1	•	•	•.1	•
5	35	Vogelsbergkreis	46.49.2	•	•	•.2	•
5	35	Vogelsbergkreis	46.49.3	•	•	•.3	•
5	35	Vogelsbergkreis	46.49.4	—	—	—	—
5	35	Vogelsbergkreis	46.49.5	—	—	—	—
5	35	Vogelsbergkreis	46.5	•	•	•	•
5	35	Vogelsbergkreis	46.51	—	—	—	—
5	35	Vogelsbergkreis	46.52	•	•	•	•
5	35	Vogelsbergkreis	46.6	30	59 381	6 870	66 251
5	35	Vogelsbergkreis	46.61	9	19 211	2 963	22 174
5	35	Vogelsbergkreis	46.62	•	•	•	•
5	35	Vogelsbergkreis	46.63	•	•	•	•
5	35	Vogelsbergkreis	46.64	—	—	—	—
5	35	Vogelsbergkreis	46.65	—	—	—	—
5	35	Vogelsbergkreis	46.66	—	—	—	—
5	35	Vogelsbergkreis	46.69	15	36 912	1 908	38 820
5	35	Vogelsbergkreis	46.7	40	252 912	4 887	257 800
5	35	Vogelsbergkreis	46.71	3	42 662	•	•
5	35	Vogelsbergkreis	46.71.1	•	•	•	•
5	35	Vogelsbergkreis	46.71.2	•	•	•	•
5	35	Vogelsbergkreis	46.72	•	•	•	•
5	35	Vogelsbergkreis	46.73	18	196 465	3 176	199 642
5	35	Vogelsbergkreis	46.73.1	•	•	•	•
5	35	Vogelsbergkreis	46.73.2	•	•	•	•
5	35	Vogelsbergkreis	46.73.3	6	8 590	•	•
5	35	Vogelsbergkreis	46.73.4	6	13 739	3	13 742
5	35	Vogelsbergkreis	46.73.5	—	—	—	—
5	35	Vogelsbergkreis	46.73.6	•	•	•	•
5	35	Vogelsbergkreis	46.73.7	—	—	—	—
5	35	Vogelsbergkreis	46.73.8	—	—	—	—
5	35	Vogelsbergkreis	46.74	7	9 672	139	9 810
5	35	Vogelsbergkreis	46.74.1	7	9 672	139	9 810
5	35	Vogelsbergkreis	46.74.2	—	—	—	—
5	35	Vogelsbergkreis	46.74.3	—	—	—	—
5	35	Vogelsbergkreis	46.75	•	•	•	•
5	35	Vogelsbergkreis	46.76	•	•	•	•
5	35	Vogelsbergkreis	46.77	7	1 662	•	•
5	35	Vogelsbergkreis	46.9	•	•	•	•
5	35	Vogelsbergkreis	47	418	341 877	36 046	377 923
5	35	Vogelsbergkreis	47.1	53	83 284	343	83 627
5	35	Vogelsbergkreis	47.11	34	79 888	75	79 963
5	35	Vogelsbergkreis	47.19	19	3 397	268	3 664
5	35	Vogelsbergkreis	47.2	43	17 031	1 009	18 040
5	35	Vogelsbergkreis	47.21	•	•	•	•
5	35	Vogelsbergkreis	47.22	7	2 128	•	•
5	35	Vogelsbergkreis	47.23	•	•	•	•
5	35	Vogelsbergkreis	47.24	3	2 053	1	2 054
5	35	Vogelsbergkreis	47.25	10	4 099	6	4 105
5	35	Vogelsbergkreis	47.26	•	•	•	•
5	35	Vogelsbergkreis	47.29	18	7 961	1 000	8 961
5	35	Vogelsbergkreis	47.3	13	9 776	—	9 776
5	35	Vogelsbergkreis	47.30.1	10	7 052	—	7 052

6. Umsatzsteuerpflichtige und steuerbarer Umsatz 2019 in den kreisfreien Städten, Landkreisen und Regierungsbezirken nach wirtschaftlicher Gliederung

Regierungsbezirk	Kreisfreie Städte / Landkreise	Name	WZ 2008	Steuerpflichtige	Steuerbarer Umsatz		
					Lieferungen und Leistungen	innergemeinschaftliche Erwerbe	Insgesamt
5	35	Vogelsbergkreis	47.30.2	3	2 724	—	2 724
5	35	Vogelsbergkreis	47.4	21	21 177	510	21 687
5	35	Vogelsbergkreis	47.41	9	2 061	21	2 081
5	35	Vogelsbergkreis	47.42
5	35	Vogelsbergkreis	47.43
5	35	Vogelsbergkreis	47.5	74	29 578	2 220	31 799
5	35	Vogelsbergkreis	47.51	5	495	74	569
5	35	Vogelsbergkreis	47.52	38	21 023	1 675	22 699
5	35	Vogelsbergkreis	47.52.1	20	11 523	619	12 142
5	35	Vogelsbergkreis	47.52.3	18	9 501	1 056	10 557
5	35	Vogelsbergkreis	47.53	9	2 183	125	2 308
5	35	Vogelsbergkreis	47.54	9	1 346	16	1 362
5	35	Vogelsbergkreis	47.59	13	4 531	330	4 861
5	35	Vogelsbergkreis	47.59.1
5	35	Vogelsbergkreis	47.59.2	3	222	9	230
5	35	Vogelsbergkreis	47.59.3
5	35	Vogelsbergkreis	47.59.9	4	989	91	1 080
5	35	Vogelsbergkreis	47.6	46	20 159	1 995	22 154
5	35	Vogelsbergkreis	47.61	6	1 869	2	1 871
5	35	Vogelsbergkreis	47.62	12	4 021	615	4 635
5	35	Vogelsbergkreis	47.62.1
5	35	Vogelsbergkreis	47.62.2
5	35	Vogelsbergkreis	47.63	—	—	—	—
5	35	Vogelsbergkreis	47.64	18	8 730	1 247	9 977
5	35	Vogelsbergkreis	47.64.1	8	3 083	198	3 281
5	35	Vogelsbergkreis	47.64.2	10	5 648	1 049	6 697
5	35	Vogelsbergkreis	47.65	10	5 539	131	5 671
5	35	Vogelsbergkreis	47.7	130	95 127	917	96 044
5	35	Vogelsbergkreis	47.71	21	11 484	228	11 712
5	35	Vogelsbergkreis	47.72	7	2 210	143	2 353
5	35	Vogelsbergkreis	47.72.1
5	35	Vogelsbergkreis	47.72.2
5	35	Vogelsbergkreis	47.73	23	57 736	65	57 801
5	35	Vogelsbergkreis	47.74	5	2 879	5	2 884
5	35	Vogelsbergkreis	47.75
5	35	Vogelsbergkreis	47.76	20	4 507	164	4 671
5	35	Vogelsbergkreis	47.76.1	15	2 640	128	2 768
5	35	Vogelsbergkreis	47.76.2	5	1 867	36	1 903
5	35	Vogelsbergkreis	47.77	7	1 038	6	1 044
5	35	Vogelsbergkreis	47.78	33	12 109	280	12 390
5	35	Vogelsbergkreis	47.78.1	10	3 832	81	3 914
5	35	Vogelsbergkreis	47.78.2	—	—	—	—
5	35	Vogelsbergkreis	47.78.3	5	1 938	2	1 940
5	35	Vogelsbergkreis	47.78.9	18	6 339	197	6 536
5	35	Vogelsbergkreis	47.79
5	35	Vogelsbergkreis	47.79.1	—	—	—	—
5	35	Vogelsbergkreis	47.79.2	—	—	—	—
5	35	Vogelsbergkreis	47.79.9
5	35	Vogelsbergkreis	47.8	5	798	205	1 004
5	35	Vogelsbergkreis	47.81
5	35	Vogelsbergkreis	47.82
5	35	Vogelsbergkreis	47.89
5	35	Vogelsbergkreis	47.9	33	64 945	28 846	93 791
5	35	Vogelsbergkreis	47.91

6. Umsatzsteuerpflichtige und steuerbarer Umsatz 2019 in den kreisfreien Städten, Landkreisen und Regierungsbezirken nach wirtschaftlicher Gliederung

Regierungsbezirk	Kreisfreie Städte / Landkreise	Name	WZ 2008	Steuerpflichtige	Steuerbarer Umsatz		
					Lieferungen und Leistungen	innergemeinschaftliche Erwerbe	Insgesamt
					1 000 Euro		
5	35	Vogelsbergkreis	47.99	•	•	•	•
5	35	Vogelsbergkreis	47.99.1	5	1 561	•	•
5	35	Vogelsbergkreis	47.99.9	•	•	•	•
5	35	Vogelsbergkreis	H	104	85 527	507	86 035
5	35	Vogelsbergkreis	49	66	54 381	469	54 850
5	35	Vogelsbergkreis	49.1	—	—	—	—
5	35	Vogelsbergkreis	49.2	—	—	—	—
5	35	Vogelsbergkreis	49.3	20	13 085	1	13 086
5	35	Vogelsbergkreis	49.31	3	5 852	•	•
5	35	Vogelsbergkreis	49.32	8	2 409	•	•
5	35	Vogelsbergkreis	49.39	9	4 824	•	•
5	35	Vogelsbergkreis	49.39.1	•	•	•	•
5	35	Vogelsbergkreis	49.39.2	•	•	•	•
5	35	Vogelsbergkreis	49.39.9	4	2 123	•	•
5	35	Vogelsbergkreis	49.4	46	41 296	468	41 765
5	35	Vogelsbergkreis	49.41	•	•	•	•
5	35	Vogelsbergkreis	49.42	•	•	•	•
5	35	Vogelsbergkreis	49.5	—	—	—	—
5	35	Vogelsbergkreis	50	—	—	—	—
5	35	Vogelsbergkreis	50.1	—	—	—	—
5	35	Vogelsbergkreis	50.2	—	—	—	—
5	35	Vogelsbergkreis	50.3	—	—	—	—
5	35	Vogelsbergkreis	50.4	—	—	—	—
5	35	Vogelsbergkreis	51	—	—	—	—
5	35	Vogelsbergkreis	51.1	—	—	—	—
5	35	Vogelsbergkreis	51.2	—	—	—	—
5	35	Vogelsbergkreis	51.21	—	—	—	—
5	35	Vogelsbergkreis	51.22	—	—	—	—
5	35	Vogelsbergkreis	52	28	20 759	•	•
5	35	Vogelsbergkreis	52.1	•	•	•	•
5	35	Vogelsbergkreis	52.2	•	•	•	•
5	35	Vogelsbergkreis	52.21	•	•	•	•
5	35	Vogelsbergkreis	52.21.1	—	—	—	—
5	35	Vogelsbergkreis	52.21.2	—	—	—	—
5	35	Vogelsbergkreis	52.21.3	—	—	—	—
5	35	Vogelsbergkreis	52.21.4	—	—	—	—
5	35	Vogelsbergkreis	52.21.5	—	—	—	—
5	35	Vogelsbergkreis	52.21.9	•	•	•	•
5	35	Vogelsbergkreis	52.22	—	—	—	—
5	35	Vogelsbergkreis	52.22.1	—	—	—	—
5	35	Vogelsbergkreis	52.22.2	—	—	—	—
5	35	Vogelsbergkreis	52.22.3	—	—	—	—
5	35	Vogelsbergkreis	52.22.9	—	—	—	—
5	35	Vogelsbergkreis	52.23	—	—	—	—
5	35	Vogelsbergkreis	52.23.1	—	—	—	—
5	35	Vogelsbergkreis	52.23.9	—	—	—	—
5	35	Vogelsbergkreis	52.24	•	•	•	•
5	35	Vogelsbergkreis	52.29	21	19 781	38	19 819
5	35	Vogelsbergkreis	52.29.1	17	15 544	•	•
5	35	Vogelsbergkreis	52.29.2	—	—	—	—
5	35	Vogelsbergkreis	52.29.9	4	4 237	•	•
5	35	Vogelsbergkreis	53	10	10 387	•	•
5	35	Vogelsbergkreis	53.1	—	—	—	—
5	35	Vogelsbergkreis	53.2	10	10 387	•	•

6. Umsatzsteuerpflichtige und steuerbarer Umsatz 2019 in den kreisfreien Städten, Landkreisen und Regierungsbezirken nach wirtschaftlicher Gliederung

Regierungsbezirk	Kreisfreie Städte / Landkreise	Name	WZ 2008	Steuerpflichtige	Steuerbarer Umsatz		
					Lieferungen und Leistungen	innergemeinschaftliche Erwerbe	Insgesamt
				Anzahl			
5	35	Vogelsbergkreis	I	273	61 800	328	62 129
5	35	Vogelsbergkreis	55	80	24 094	19	24 113
5	35	Vogelsbergkreis	55.1	70	22 538	12	22 550
5	35	Vogelsbergkreis	55.10.1	20	11 845	.	.
5	35	Vogelsbergkreis	55.10.2	6	427	.	.
5	35	Vogelsbergkreis	55.10.3	36	9 063	3	9 067
5	35	Vogelsbergkreis	55.10.4	8	1 203	.	.
5	35	Vogelsbergkreis	55.2
5	35	Vogelsbergkreis	55.20.1	—	—	—	—
5	35	Vogelsbergkreis	55.20.2	—	—	—	—
5	35	Vogelsbergkreis	55.20.3
5	35	Vogelsbergkreis	55.20.4	—	—	—	—
5	35	Vogelsbergkreis	55.3
5	35	Vogelsbergkreis	55.9	3	227	.	.
5	35	Vogelsbergkreis	55.90.1
5	35	Vogelsbergkreis	55.90.9
5	35	Vogelsbergkreis	56	193	37 706	310	38 016
5	35	Vogelsbergkreis	56.1	129	30 349	301	30 651
5	35	Vogelsbergkreis	56.10.1	71	17 046	33	17 080
5	35	Vogelsbergkreis	56.10.2
5	35	Vogelsbergkreis	56.10.3	38	7 204	106	7 309
5	35	Vogelsbergkreis	56.10.4
5	35	Vogelsbergkreis	56.10.5	12	1 860	162	2 022
5	35	Vogelsbergkreis	56.2	9	2 237	6	2 243
5	35	Vogelsbergkreis	56.21
5	35	Vogelsbergkreis	56.29
5	35	Vogelsbergkreis	56.3	55	5 120	2	5 122
5	35	Vogelsbergkreis	56.30.1	49	4 533	.	.
5	35	Vogelsbergkreis	56.30.2
5	35	Vogelsbergkreis	56.30.3	3	287	.	.
5	35	Vogelsbergkreis	56.30.4
5	35	Vogelsbergkreis	56.30.9
5	35	Vogelsbergkreis	J	92	27 265	759	28 023
5	35	Vogelsbergkreis	58	8	7 844	551	8 394
5	35	Vogelsbergkreis	58.1
5	35	Vogelsbergkreis	58.11
5	35	Vogelsbergkreis	58.12	—	—	—	—
5	35	Vogelsbergkreis	58.13
5	35	Vogelsbergkreis	58.14
5	35	Vogelsbergkreis	58.19
5	35	Vogelsbergkreis	58.2
5	35	Vogelsbergkreis	58.21
5	35	Vogelsbergkreis	58.29	—	—	—	—
5	35	Vogelsbergkreis	59
5	35	Vogelsbergkreis	59.1
5	35	Vogelsbergkreis	59.11	—	—	—	—
5	35	Vogelsbergkreis	59.12
5	35	Vogelsbergkreis	59.13	—	—	—	—
5	35	Vogelsbergkreis	59.14	—	—	—	—
5	35	Vogelsbergkreis	59.2	—	—	—	—
5	35	Vogelsbergkreis	59.20.1	—	—	—	—
5	35	Vogelsbergkreis	59.20.2	—	—	—	—
5	35	Vogelsbergkreis	59.20.3	—	—	—	—
5	35	Vogelsbergkreis	60	—	—	—	—

6. Umsatzsteuerpflichtige und steuerbarer Umsatz 2019 in den kreisfreien Städten, Landkreisen und Regierungsbezirken nach wirtschaftlicher Gliederung

Regierungsbezirk	Kreisfreie Städte / Landkreise	Name	WZ 2008	Steuerpflichtige	Steuerbarer Umsatz		
					Lieferungen und Leistungen	innergemeinschaftliche Erwerbe	Insgesamt
5	35	Vogelsbergkreis	60.1	—	—	—	—
5	35	Vogelsbergkreis	60.2	—	—	—	—
5	35	Vogelsbergkreis	61	•	•	•	•
5	35	Vogelsbergkreis	61.1	—	—	—	—
5	35	Vogelsbergkreis	61.2	•	•	•	•
5	35	Vogelsbergkreis	61.3	—	—	—	—
5	35	Vogelsbergkreis	61.9	—	—	—	—
5	35	Vogelsbergkreis	61.90.1	—	—	—	—
5	35	Vogelsbergkreis	61.90.9	—	—	—	—
5	35	Vogelsbergkreis	62	75	17 668	165	17 833
5	35	Vogelsbergkreis	62.01	25	5 661	4	5 666
5	35	Vogelsbergkreis	62.01.1	6	439	2	441
5	35	Vogelsbergkreis	62.01.9	19	5 222	2	5 224
5	35	Vogelsbergkreis	62.02	33	9 900	14	9 914
5	35	Vogelsbergkreis	62.03	9	981	147	1 128
5	35	Vogelsbergkreis	62.09	8	1 126	—	1 126
5	35	Vogelsbergkreis	63	6	1 554	43	1 597
5	35	Vogelsbergkreis	63.1	•	•	•	•
5	35	Vogelsbergkreis	63.11	•	•	•	•
5	35	Vogelsbergkreis	63.12	•	•	•	•
5	35	Vogelsbergkreis	63.9	•	•	•	•
5	35	Vogelsbergkreis	63.91	•	•	•	•
5	35	Vogelsbergkreis	63.99	•	•	•	•
5	35	Vogelsbergkreis	K	18	12 874	9	12 883
5	35	Vogelsbergkreis	64	5	11 606	•	•
5	35	Vogelsbergkreis	64.1	5	11 606	•	•
5	35	Vogelsbergkreis	64.11	—	—	—	—
5	35	Vogelsbergkreis	64.19	5	11 606	•	•
5	35	Vogelsbergkreis	64.19.1	—	—	—	—
5	35	Vogelsbergkreis	64.19.2	—	—	—	—
5	35	Vogelsbergkreis	64.19.3	5	11 606	•	•
5	35	Vogelsbergkreis	64.19.4	—	—	—	—
5	35	Vogelsbergkreis	64.19.5	—	—	—	—
5	35	Vogelsbergkreis	64.19.6	—	—	—	—
5	35	Vogelsbergkreis	64.2	—	—	—	—
5	35	Vogelsbergkreis	64.3	—	—	—	—
5	35	Vogelsbergkreis	64.9	—	—	—	—
5	35	Vogelsbergkreis	64.91	—	—	—	—
5	35	Vogelsbergkreis	64.92	—	—	—	—
5	35	Vogelsbergkreis	64.92.1	—	—	—	—
5	35	Vogelsbergkreis	64.92.2	—	—	—	—
5	35	Vogelsbergkreis	64.99	—	—	—	—
5	35	Vogelsbergkreis	64.99.1	—	—	—	—
5	35	Vogelsbergkreis	64.99.9	—	—	—	—
5	35	Vogelsbergkreis	65	—	—	—	—
5	35	Vogelsbergkreis	65.1	—	—	—	—
5	35	Vogelsbergkreis	65.11	—	—	—	—
5	35	Vogelsbergkreis	65.12	—	—	—	—
5	35	Vogelsbergkreis	65.12.1	—	—	—	—
5	35	Vogelsbergkreis	65.12.2	—	—	—	—
5	35	Vogelsbergkreis	65.2	—	—	—	—
5	35	Vogelsbergkreis	65.3	—	—	—	—
5	35	Vogelsbergkreis	66	13	1 268	•	•
5	35	Vogelsbergkreis	66.1	•	•	•	•

6. Umsatzsteuerpflichtige und steuerbarer Umsatz 2019 in den kreisfreien Städten, Landkreisen und Regierungsbezirken nach wirtschaftlicher Gliederung

Regierungsbezirk	Kreisfreie Städte / Landkreise	Name	WZ 2008	Steuerpflichtige	Steuerbarer Umsatz		
					Lieferungen und Leistungen	innergemeinschaftliche Erwerbe	Insgesamt
Anzahl							
5	35	Vogelsbergkreis	66.11	—	—	—	—
5	35	Vogelsbergkreis	66.12	—	—	—	—
5	35	Vogelsbergkreis	66.19
5	35	Vogelsbergkreis	66.2	7	435	.	.
5	35	Vogelsbergkreis	66.21	—	—	—	—
5	35	Vogelsbergkreis	66.22
5	35	Vogelsbergkreis	66.29
5	35	Vogelsbergkreis	66.3
5	35	Vogelsbergkreis	L	274	55 312	706	56 018
5	35	Vogelsbergkreis	68	274	55 312	706	56 018
5	35	Vogelsbergkreis	68.1	4	1 441	.	.
5	35	Vogelsbergkreis	68.2	240	49 822	.	.
5	35	Vogelsbergkreis	68.3	30	4 050	.	.
5	35	Vogelsbergkreis	68.31	14	1 754	—	1 754
5	35	Vogelsbergkreis	68.32	16	2 296	.	.
5	35	Vogelsbergkreis	M	396	142 645	4 107	146 752
5	35	Vogelsbergkreis	69	88	24 139	.	.
5	35	Vogelsbergkreis	69.1	37	8 629	.	.
5	35	Vogelsbergkreis	69.10.1	17	6 808	.	.
5	35	Vogelsbergkreis	69.10.2	20	1 821	.	.
5	35	Vogelsbergkreis	69.10.3	—	—	—	—
5	35	Vogelsbergkreis	69.10.4	—	—	—	—
5	35	Vogelsbergkreis	69.10.9	—	—	—	—
5	35	Vogelsbergkreis	69.2	51	15 510	.	.
5	35	Vogelsbergkreis	69.20.1	3	398	.	.
5	35	Vogelsbergkreis	69.20.2	—	—	—	—
5	35	Vogelsbergkreis	69.20.3	38	14 229	.	.
5	35	Vogelsbergkreis	69.20.4	10	883	.	.
5	35	Vogelsbergkreis	70	81	51 513	4 032	55 545
5	35	Vogelsbergkreis	70.1	30	46 715	4 022	50 738
5	35	Vogelsbergkreis	70.10.1
5	35	Vogelsbergkreis	70.10.9
5	35	Vogelsbergkreis	70.2	51	4 797	10	4 807
5	35	Vogelsbergkreis	70.21	—	—	—	—
5	35	Vogelsbergkreis	70.22	51	4 797	10	4 807
5	35	Vogelsbergkreis	71	134	49 087	47	49 134
5	35	Vogelsbergkreis	71.1
5	35	Vogelsbergkreis	71.11
5	35	Vogelsbergkreis	71.11.1	18	4 400	.	.
5	35	Vogelsbergkreis	71.11.2	—	—	—	—
5	35	Vogelsbergkreis	71.11.3	7	1 308	7	1 314
5	35	Vogelsbergkreis	71.11.4
5	35	Vogelsbergkreis	71.12	105	42 164	40	42 204
5	35	Vogelsbergkreis	71.12.1	45	18 146	—	18 146
5	35	Vogelsbergkreis	71.12.2	31	18 031	1	18 032
5	35	Vogelsbergkreis	71.12.3
5	35	Vogelsbergkreis	71.12.9
5	35	Vogelsbergkreis	71.2
5	35	Vogelsbergkreis	72	9	1 391	.	.
5	35	Vogelsbergkreis	72.1
5	35	Vogelsbergkreis	72.11
5	35	Vogelsbergkreis	72.19
5	35	Vogelsbergkreis	72.2
5	35	Vogelsbergkreis	73	22	6 193	13	6 206

6. Umsatzsteuerpflichtige und steuerbarer Umsatz 2019 in den kreisfreien Städten, Landkreisen und Regierungsbezirken nach wirtschaftlicher Gliederung

Regierungsbezirk	Kreisfreie Städte / Landkreise	Name	WZ 2008	Steuerpflichtige	Steuerbarer Umsatz		
					Lieferungen und Leistungen	innergemein-schaftliche Erwerbe	Insgesamt
					1 000 Euro		
				Anzahl			
5	35	Vogelsbergkreis	73.1	22	6 193	13	6 206
5	35	Vogelsbergkreis	73.11	22	6 193	13	6 206
5	35	Vogelsbergkreis	73.12	—	—	—	—
5	35	Vogelsbergkreis	73.2	—	—	—	—
5	35	Vogelsbergkreis	74	37	4 978	13	4 991
5	35	Vogelsbergkreis	74.1	10	974	10	984
5	35	Vogelsbergkreis	74.10.1	—	—	—	—
5	35	Vogelsbergkreis	74.10.2	7	539	9	548
5	35	Vogelsbergkreis	74.10.3	3	435	1	436
5	35	Vogelsbergkreis	74.2
5	35	Vogelsbergkreis	74.20.1
5	35	Vogelsbergkreis	74.20.2	—	—	—	—
5	35	Vogelsbergkreis	74.3
5	35	Vogelsbergkreis	74.30.1
5	35	Vogelsbergkreis	74.30.2
5	35	Vogelsbergkreis	74.9	17	3 419	3	3 422
5	35	Vogelsbergkreis	75	25	5 343	.	.
5	35	Vogelsbergkreis	75.00.1
5	35	Vogelsbergkreis	75.00.9
5	35	Vogelsbergkreis	N	206	61 307	1 225	62 532
5	35	Vogelsbergkreis	77	33	11 392	420	11 811
5	35	Vogelsbergkreis	77.1	8	1 081	411	1 492
5	35	Vogelsbergkreis	77.11
5	35	Vogelsbergkreis	77.12
5	35	Vogelsbergkreis	77.2	5	891	.	.
5	35	Vogelsbergkreis	77.21
5	35	Vogelsbergkreis	77.22	—	—	—	—
5	35	Vogelsbergkreis	77.29
5	35	Vogelsbergkreis	77.3	20	9 419	.	.
5	35	Vogelsbergkreis	77.31	7	902	.	.
5	35	Vogelsbergkreis	77.32	5	4 774	.	.
5	35	Vogelsbergkreis	77.33	—	—	—	—
5	35	Vogelsbergkreis	77.34	—	—	—	—
5	35	Vogelsbergkreis	77.35	—	—	—	—
5	35	Vogelsbergkreis	77.39	8	3 744	.	.
5	35	Vogelsbergkreis	77.4	—	—	—	—
5	35	Vogelsbergkreis	78
5	35	Vogelsbergkreis	78.1
5	35	Vogelsbergkreis	78.2	—	—	—	—
5	35	Vogelsbergkreis	78.3	—	—	—	—
5	35	Vogelsbergkreis	79	16	5 137	—	5 137
5	35	Vogelsbergkreis	79.1
5	35	Vogelsbergkreis	79.11	9	3 960	.	.
5	35	Vogelsbergkreis	79.12
5	35	Vogelsbergkreis	79.9
5	35	Vogelsbergkreis	80
5	35	Vogelsbergkreis	80.1
5	35	Vogelsbergkreis	80.2
5	35	Vogelsbergkreis	80.3	—	—	—	—
5	35	Vogelsbergkreis	81	115	32 186	455	32 641
5	35	Vogelsbergkreis	81.1	32	5 222	.	.
5	35	Vogelsbergkreis	81.2	37	14 460	.	.
5	35	Vogelsbergkreis	81.21	11	9 596	.	.
5	35	Vogelsbergkreis	81.22	23	4 028	.	.

6. Umsatzsteuerpflichtige und steuerbarer Umsatz 2019 in den kreisfreien Städten, Landkreisen und Regierungsbezirken nach wirtschaftlicher Gliederung

Regierungsbezirk	Kreisfreie Städte / Landkreise	Name	WZ 2008	Steuerpflichtige	Steuerbarer Umsatz		
					Lieferungen und Leistungen	innergemeinschaftliche Erwerbe	Insgesamt
					1 000 Euro		
5	35	Vogelsbergkreis	81.22.1	•	•	•	•
5	35	Vogelsbergkreis	81.22.9	•	•	•	•
5	35	Vogelsbergkreis	81.29	3	837	•	•
5	35	Vogelsbergkreis	81.29.1	—	—	—	—
5	35	Vogelsbergkreis	81.29.2	—	—	—	—
5	35	Vogelsbergkreis	81.29.9	3	837	•	•
5	35	Vogelsbergkreis	81.3	46	12 504	•	•
5	35	Vogelsbergkreis	81.30.1	38	11 672	•	•
5	35	Vogelsbergkreis	81.30.9	8	832	•	•
5	35	Vogelsbergkreis	82	35	8 367	350	8 717
5	35	Vogelsbergkreis	82.1	12	582	•	•
5	35	Vogelsbergkreis	82.11	•	•	•	•
5	35	Vogelsbergkreis	82.19	•	•	•	•
5	35	Vogelsbergkreis	82.2	—	—	—	—
5	35	Vogelsbergkreis	82.3	5	1 411	277	1 687
5	35	Vogelsbergkreis	82.9	18	6 374	•	•
5	35	Vogelsbergkreis	82.91	•	•	•	•
5	35	Vogelsbergkreis	82.91.1	—	—	—	—
5	35	Vogelsbergkreis	82.91.2	•	•	•	•
5	35	Vogelsbergkreis	82.92	•	•	•	•
5	35	Vogelsbergkreis	82.99	•	•	•	•
5	35	Vogelsbergkreis	82.99.1	—	—	—	—
5	35	Vogelsbergkreis	82.99.9	•	•	•	•
5	35	Vogelsbergkreis	O	—	—	—	—
5	35	Vogelsbergkreis	P	•	•	•	•
5	35	Vogelsbergkreis	85	•	•	•	•
5	35	Vogelsbergkreis	85.1	—	—	—	—
5	35	Vogelsbergkreis	85.2	—	—	—	—
5	35	Vogelsbergkreis	85.3	•	•	•	•
5	35	Vogelsbergkreis	85.31	—	—	—	—
5	35	Vogelsbergkreis	85.32	•	•	•	•
5	35	Vogelsbergkreis	85.4	•	•	•	•
5	35	Vogelsbergkreis	85.41	•	•	•	•
5	35	Vogelsbergkreis	85.42	—	—	—	—
5	35	Vogelsbergkreis	85.42.1	—	—	—	—
5	35	Vogelsbergkreis	85.42.2	—	—	—	—
5	35	Vogelsbergkreis	85.42.3	—	—	—	—
5	35	Vogelsbergkreis	85.42.4	—	—	—	—
5	35	Vogelsbergkreis	85.5	•	•	•	•
5	35	Vogelsbergkreis	85.51	•	•	•	•
5	35	Vogelsbergkreis	85.52	•	•	•	•
5	35	Vogelsbergkreis	85.53	22	4 582	•	•
5	35	Vogelsbergkreis	85.59	17	3 820	292	4 112
5	35	Vogelsbergkreis	85.59.1	—	—	—	—
5	35	Vogelsbergkreis	85.59.2	11	1 419	1	1 419
5	35	Vogelsbergkreis	85.59.9	6	2 402	291	2 692
5	35	Vogelsbergkreis	85.6	—	—	—	—
5	35	Vogelsbergkreis	Q	56	122 518	268	122 786
5	35	Vogelsbergkreis	86	39	11 458	262	11 721
5	35	Vogelsbergkreis	86.1	3	1 668	•	•
5	35	Vogelsbergkreis	86.10.1	•	•	•	•
5	35	Vogelsbergkreis	86.10.2	—	—	—	—
5	35	Vogelsbergkreis	86.10.3	•	•	•	•
5	35	Vogelsbergkreis	86.2	13	7 402	—	7 402

6. Umsatzsteuerpflichtige und steuerbarer Umsatz 2019 in den kreisfreien Städten, Landkreisen und Regierungsbezirken nach wirtschaftlicher Gliederung

Regierungsbezirk	Kreisfreie Städte / Landkreise	Name	WZ 2008	Steuerpflichtige	Steuerbarer Umsatz		
					Lieferungen und Leistungen	innergemein-schaftliche Erwerbe	Insgesamt
					1 000 Euro		
5	35	Vogelsbergkreis	86.21	4	298	—	298
5	35	Vogelsbergkreis	86.22
5	35	Vogelsbergkreis	86.23
5	35	Vogelsbergkreis	86.9	23	2 389	.	.
5	35	Vogelsbergkreis	86.90.1
5	35	Vogelsbergkreis	86.90.2	6	1 211	.	.
5	35	Vogelsbergkreis	86.90.3
5	35	Vogelsbergkreis	86.90.9	13	962	—	962
5	35	Vogelsbergkreis	87
5	35	Vogelsbergkreis	87.1
5	35	Vogelsbergkreis	87.2	—	—	—	—
5	35	Vogelsbergkreis	87.3
5	35	Vogelsbergkreis	87.9	—	—	—	—
5	35	Vogelsbergkreis	88
5	35	Vogelsbergkreis	88.1
5	35	Vogelsbergkreis	88.10.1
5	35	Vogelsbergkreis	88.10.2
5	35	Vogelsbergkreis	88.9
5	35	Vogelsbergkreis	88.91	—	—	—	—
5	35	Vogelsbergkreis	88.99
5	35	Vogelsbergkreis	R	79	17 090	56	17 146
5	35	Vogelsbergkreis	90	24	1 754	1	1 755
5	35	Vogelsbergkreis	90.01	4	156	.	.
5	35	Vogelsbergkreis	90.01.1	—	—	—	—
5	35	Vogelsbergkreis	90.01.2
5	35	Vogelsbergkreis	90.01.3	—	—	—	—
5	35	Vogelsbergkreis	90.01.4
5	35	Vogelsbergkreis	90.02	—	—	—	—
5	35	Vogelsbergkreis	90.03	20	1 597	.	.
5	35	Vogelsbergkreis	90.03.1	—	—	—	—
5	35	Vogelsbergkreis	90.03.2	7	754	.	.
5	35	Vogelsbergkreis	90.03.3	6	390	.	.
5	35	Vogelsbergkreis	90.03.4
5	35	Vogelsbergkreis	90.03.5
5	35	Vogelsbergkreis	90.04	—	—	—	—
5	35	Vogelsbergkreis	90.04.1	—	—	—	—
5	35	Vogelsbergkreis	90.04.2	—	—	—	—
5	35	Vogelsbergkreis	90.04.3	—	—	—	—
5	35	Vogelsbergkreis	91	—	—	—	—
5	35	Vogelsbergkreis	91.01	—	—	—	—
5	35	Vogelsbergkreis	91.02	—	—	—	—
5	35	Vogelsbergkreis	91.03	—	—	—	—
5	35	Vogelsbergkreis	91.04	—	—	—	—
5	35	Vogelsbergkreis	92	5	3 042	—	3 042
5	35	Vogelsbergkreis	92.00.1
5	35	Vogelsbergkreis	92.00.2
5	35	Vogelsbergkreis	92.00.3	—	—	—	—
5	35	Vogelsbergkreis	93	50	12 294	55	12 349
5	35	Vogelsbergkreis	93.1	35	6 106	.	.
5	35	Vogelsbergkreis	93.11	7	2 212	—	2 213
5	35	Vogelsbergkreis	93.12	20	2 116	.	.
5	35	Vogelsbergkreis	93.13	5	1 538	.	.
5	35	Vogelsbergkreis	93.19	3	239	.	.
5	35	Vogelsbergkreis	93.2	15	6 188	.	.

6. Umsatzsteuerpflichtige und steuerbarer Umsatz 2019 in den kreisfreien Städten, Landkreisen und Regierungsbezirken nach wirtschaftlicher Gliederung

Regierungsbezirk	Kreisfreie Städte / Landkreise	Name	WZ 2008	Steuerpflichtige	Steuerbarer Umsatz		
					Lieferungen und Leistungen	innergemeinschaftliche Erwerbe	Insgesamt
5	35	Vogelsbergkreis	93.21	•	•	•	•
5	35	Vogelsbergkreis	93.29	•	•	•	•
5	35	Vogelsbergkreis	S	184	44 332	823	45 156
5	35	Vogelsbergkreis	94	13	7 260	26	7 286
5	35	Vogelsbergkreis	94.1	•	•	•	•
5	35	Vogelsbergkreis	94.11	•	•	•	•
5	35	Vogelsbergkreis	94.12	—	—	—	—
5	35	Vogelsbergkreis	94.2	—	—	—	—
5	35	Vogelsbergkreis	94.9	•	•	•	•
5	35	Vogelsbergkreis	94.91	—	—	—	—
5	35	Vogelsbergkreis	94.92	—	—	—	—
5	35	Vogelsbergkreis	94.99	•	•	•	•
5	35	Vogelsbergkreis	94.99.1	•	•	•	•
5	35	Vogelsbergkreis	94.99.2	—	—	—	—
5	35	Vogelsbergkreis	94.99.3	3	95	•	•
5	35	Vogelsbergkreis	94.99.4	—	—	—	—
5	35	Vogelsbergkreis	94.99.9	5	563	•	•
5	35	Vogelsbergkreis	95	14	2 072	5	2 077
5	35	Vogelsbergkreis	95.1	4	949	—	950
5	35	Vogelsbergkreis	95.11	•	•	•	•
5	35	Vogelsbergkreis	95.12	•	•	•	•
5	35	Vogelsbergkreis	95.2	10	1 123	5	1 127
5	35	Vogelsbergkreis	95.21	•	•	•	•
5	35	Vogelsbergkreis	95.22	—	—	—	—
5	35	Vogelsbergkreis	95.23	•	•	•	•
5	35	Vogelsbergkreis	95.24	3	168	•	•
5	35	Vogelsbergkreis	95.25	—	—	—	—
5	35	Vogelsbergkreis	95.29	3	290	4	294
5	35	Vogelsbergkreis	96	157	35 000	792	35 793
5	35	Vogelsbergkreis	96.01	•	•	•	•
5	35	Vogelsbergkreis	96.02	80	7 991	23	8 014
5	35	Vogelsbergkreis	96.02.1	62	6 188	14	6 202
5	35	Vogelsbergkreis	96.02.2	18	1 803	9	1 812
5	35	Vogelsbergkreis	96.03	•	•	•	•
5	35	Vogelsbergkreis	96.03.1	•	•	•	•
5	35	Vogelsbergkreis	96.03.2	—	—	—	—
5	35	Vogelsbergkreis	96.04	3	120	•	•
5	35	Vogelsbergkreis	96.09	61	5 222	65	5 287
5		Regierungsbezirk Gießen	A - S	37 440	48 290 595	3 170 212	51 460 807
5		Regierungsbezirk Gießen	A	1 157	336 751	3 453	340 204
5		Regierungsbezirk Gießen	01	1 017	260 608	2 931	263 539
5		Regierungsbezirk Gießen	01.1	267	63 856	392	64 249
5		Regierungsbezirk Gießen	01.11	256	59 914	375	60 289
5		Regierungsbezirk Gießen	01.12	—	—	—	—
5		Regierungsbezirk Gießen	01.13	6	3 006	12	3 018
5		Regierungsbezirk Gießen	01.13.1	•	•	•	•
5		Regierungsbezirk Gießen	01.13.2	•	•	•	•
5		Regierungsbezirk Gießen	01.14	—	—	—	—
5		Regierungsbezirk Gießen	01.15	—	—	—	—
5		Regierungsbezirk Gießen	01.16	—	—	—	—
5		Regierungsbezirk Gießen	01.19	5	936	5	942
5		Regierungsbezirk Gießen	01.19.1	•	•	•	•
5		Regierungsbezirk Gießen	01.19.2	•	•	•	•
5		Regierungsbezirk Gießen	01.19.9	—	—	—	—

6. Umsatzsteuerpflichtige und steuerbarer Umsatz 2019 in den kreisfreien Städten, Landkreisen und Regierungsbezirken nach wirtschaftlicher Gliederung

Regierungsbezirk	Kreisfreie Städte / Landkreise	Name	WZ 2008	Steuerpflichtige	Steuerbarer Umsatz		
					Lieferungen und Leistungen	innergemeinschaftliche Erwerbe	Insgesamt
5		Regierungsbezirk Gießen	01.2	6	516	8	524
5		Regierungsbezirk Gießen	01.21	•	•	•	•
5		Regierungsbezirk Gießen	01.22	—	—	—	—
5		Regierungsbezirk Gießen	01.23	—	—	—	—
5		Regierungsbezirk Gießen	01.24	•	•	•	•
5		Regierungsbezirk Gießen	01.25	•	•	•	•
5		Regierungsbezirk Gießen	01.25.1	•	•	•	•
5		Regierungsbezirk Gießen	01.25.9	•	•	•	•
5		Regierungsbezirk Gießen	01.26	—	—	—	—
5		Regierungsbezirk Gießen	01.27	—	—	—	—
5		Regierungsbezirk Gießen	01.28	—	—	—	—
5		Regierungsbezirk Gießen	01.29	•	•	•	•
5		Regierungsbezirk Gießen	01.3	•	•	•	•
5		Regierungsbezirk Gießen	01.30.1	11	2 675	31	2 705
5		Regierungsbezirk Gießen	01.30.2	•	•	•	•
5		Regierungsbezirk Gießen	01.4	91	25 033	157	25 190
5		Regierungsbezirk Gießen	01.41	17	9 974	1	9 976
5		Regierungsbezirk Gießen	01.42	6	1 138	•	•
5		Regierungsbezirk Gießen	01.43	29	3 406	51	3 457
5		Regierungsbezirk Gießen	01.44	—	—	—	—
5		Regierungsbezirk Gießen	01.45	10	762	29	791
5		Regierungsbezirk Gießen	01.46	8	5 360	8	5 368
5		Regierungsbezirk Gießen	01.47	6	3 438	•	•
5		Regierungsbezirk Gießen	01.49	15	955	34	989
5		Regierungsbezirk Gießen	01.5	520	106 186	886	107 071
5		Regierungsbezirk Gießen	01.6	111	57 152	1 310	58 463
5		Regierungsbezirk Gießen	01.61	42	14 926	484	15 411
5		Regierungsbezirk Gießen	01.62	56	38 600	758	39 358
5		Regierungsbezirk Gießen	01.63	•	•	•	•
5		Regierungsbezirk Gießen	01.64	•	•	•	•
5		Regierungsbezirk Gießen	01.7	•	•	•	•
5		Regierungsbezirk Gießen	02	134	75 575	504	76 079
5		Regierungsbezirk Gießen	02.1	22	33 849	328	34 177
5		Regierungsbezirk Gießen	02.2	34	6 529	3	6 533
5		Regierungsbezirk Gießen	02.3	—	—	—	—
5		Regierungsbezirk Gießen	02.4	78	35 196	173	35 369
5		Regierungsbezirk Gießen	03	6	568	17	586
5		Regierungsbezirk Gießen	03.1	—	—	—	—
5		Regierungsbezirk Gießen	03.11	—	—	—	—
5		Regierungsbezirk Gießen	03.12	—	—	—	—
5		Regierungsbezirk Gießen	03.2	6	568	17	586
5		Regierungsbezirk Gießen	03.21	—	—	—	—
5		Regierungsbezirk Gießen	03.22	6	568	17	586
5		Regierungsbezirk Gießen	B	•	•	•	•
5		Regierungsbezirk Gießen	05	—	—	—	—
5		Regierungsbezirk Gießen	05.1	—	—	—	—
5		Regierungsbezirk Gießen	05.2	—	—	—	—
5		Regierungsbezirk Gießen	06	—	—	—	—
5		Regierungsbezirk Gießen	06.1	—	—	—	—
5		Regierungsbezirk Gießen	06.2	—	—	—	—
5		Regierungsbezirk Gießen	07	—	—	—	—
5		Regierungsbezirk Gießen	07.1	—	—	—	—
5		Regierungsbezirk Gießen	07.2	—	—	—	—
5		Regierungsbezirk Gießen	07.21	—	—	—	—

6. Umsatzsteuerpflichtige und steuerbarer Umsatz 2019 in den kreisfreien Städten, Landkreisen und Regierungsbezirken nach wirtschaftlicher Gliederung

Regierungsbezirk	Kreisfreie Städte / Landkreise	Name	WZ 2008	Steuerpflichtige	Steuerbarer Umsatz		
					Lieferungen und Leistungen	innergemeinschaftliche Erwerbe	Insgesamt
5		Regierungsbezirk Gießen	07.29	—	—	—	—
5		Regierungsbezirk Gießen	08	•	•	•	•
5		Regierungsbezirk Gießen	08.1	30	103 990	776	104 766
5		Regierungsbezirk Gießen	08.11	19	46 789	45	46 834
5		Regierungsbezirk Gießen	08.12	11	57 201	731	57 932
5		Regierungsbezirk Gießen	08.9	•	•	•	•
5		Regierungsbezirk Gießen	08.91	—	—	—	—
5		Regierungsbezirk Gießen	08.92	—	—	—	—
5		Regierungsbezirk Gießen	08.93	—	—	—	—
5		Regierungsbezirk Gießen	08.99	•	•	•	•
5		Regierungsbezirk Gießen	09	—	—	—	—
5		Regierungsbezirk Gießen	09.1	—	—	—	—
5		Regierungsbezirk Gießen	09.9	—	—	—	—
5		Regierungsbezirk Gießen	C	3 355	18 793 292	1 511 731	20 305 024
5		Regierungsbezirk Gießen	10	403	640 072	68 122	708 194
5		Regierungsbezirk Gießen	10.1	192	189 491	10 314	199 805
5		Regierungsbezirk Gießen	10.11	•	•	•	•
5		Regierungsbezirk Gießen	10.12	•	•	•	•
5		Regierungsbezirk Gießen	10.13	•	•	•	•
5		Regierungsbezirk Gießen	10.2	•	•	•	•
5		Regierungsbezirk Gießen	10.3	3	455	•	•
5		Regierungsbezirk Gießen	10.31	—	—	—	—
5		Regierungsbezirk Gießen	10.32	3	455	•	•
5		Regierungsbezirk Gießen	10.39	—	—	—	—
5		Regierungsbezirk Gießen	10.4	•	•	•	•
5		Regierungsbezirk Gießen	10.41	•	•	•	•
5		Regierungsbezirk Gießen	10.42	—	—	—	—
5		Regierungsbezirk Gießen	10.5	•	•	•	•
5		Regierungsbezirk Gießen	10.51	•	•	•	•
5		Regierungsbezirk Gießen	10.52	•	•	•	•
5		Regierungsbezirk Gießen	10.6	7	12 131	5	12 136
5		Regierungsbezirk Gießen	10.61	7	12 131	5	12 136
5		Regierungsbezirk Gießen	10.62	—	—	—	—
5		Regierungsbezirk Gießen	10.7	162	237 440	249	237 689
5		Regierungsbezirk Gießen	10.71	•	•	•	•
5		Regierungsbezirk Gießen	10.72	•	•	•	•
5		Regierungsbezirk Gießen	10.73	—	—	—	—
5		Regierungsbezirk Gießen	10.8	•	•	•	•
5		Regierungsbezirk Gießen	10.81	—	—	—	—
5		Regierungsbezirk Gießen	10.82	3	402	•	•
5		Regierungsbezirk Gießen	10.83	5	1 943	2	1 946
5		Regierungsbezirk Gießen	10.84	—	—	—	—
5		Regierungsbezirk Gießen	10.85	•	•	•	•
5		Regierungsbezirk Gießen	10.86	•	•	•	•
5		Regierungsbezirk Gießen	10.89	7	4 817	837	5 655
5		Regierungsbezirk Gießen	10.9	•	•	•	•
5		Regierungsbezirk Gießen	10.91	•	•	•	•
5		Regierungsbezirk Gießen	10.92	4	1 073	175	1 249
5		Regierungsbezirk Gießen	11	20	22 799	856	23 655
5		Regierungsbezirk Gießen	11.01	8	1 979	30	2 010
5		Regierungsbezirk Gießen	11.02	—	—	—	—
5		Regierungsbezirk Gießen	11.03	•	•	•	•
5		Regierungsbezirk Gießen	11.04	—	—	—	—
5		Regierungsbezirk Gießen	11.05	•	•	•	•

6. Umsatzsteuerpflichtige und steuerbarer Umsatz 2019 in den kreisfreien Städten, Landkreisen und Regierungsbezirken nach wirtschaftlicher Gliederung

Regierungsbezirk	Kreisfreie Städte / Landkreise	Name	WZ 2008	Steuerpflichtige	Steuerbarer Umsatz		
					Lieferungen und Leistungen	innergemein-schaftliche Erwerbe	Insgesamt
5		Regierungsbezirk Gießen	11.06	—	—	—	—
5		Regierungsbezirk Gießen	11.07	3	1 780	1	1 781
5		Regierungsbezirk Gießen	12
5		Regierungsbezirk Gießen	13	55	150 970	24 248	175 219
5		Regierungsbezirk Gießen	13.1
5		Regierungsbezirk Gießen	13.2
5		Regierungsbezirk Gießen	13.3	19	5 563	119	5 682
5		Regierungsbezirk Gießen	13.9	29	125 326	22 536	147 863
5		Regierungsbezirk Gießen	13.91
5		Regierungsbezirk Gießen	13.92	16	72 088	13 342	85 429
5		Regierungsbezirk Gießen	13.93	—	—	—	—
5		Regierungsbezirk Gießen	13.94
5		Regierungsbezirk Gießen	13.95	—	—	—	—
5		Regierungsbezirk Gießen	13.96	5	9 381	5 080	14 460
5		Regierungsbezirk Gießen	13.99
5		Regierungsbezirk Gießen	14	32	61 040	5 100	66 140
5		Regierungsbezirk Gießen	14.1	27	59 111	4 716	63 827
5		Regierungsbezirk Gießen	14.11	—	—	—	—
5		Regierungsbezirk Gießen	14.12
5		Regierungsbezirk Gießen	14.13	16	7 860	918	8 778
5		Regierungsbezirk Gießen	14.14
5		Regierungsbezirk Gießen	14.19
5		Regierungsbezirk Gießen	14.2
5		Regierungsbezirk Gießen	14.3
5		Regierungsbezirk Gießen	14.31
5		Regierungsbezirk Gießen	14.39
5		Regierungsbezirk Gießen	15
5		Regierungsbezirk Gießen	15.1
5		Regierungsbezirk Gießen	15.11
5		Regierungsbezirk Gießen	15.12
5		Regierungsbezirk Gießen	15.2	—	—	—	—
5		Regierungsbezirk Gießen	16	255	235 538	20 302	255 841
5		Regierungsbezirk Gießen	16.1	45	115 053	10 969	126 022
5		Regierungsbezirk Gießen	16.2	210	120 485	9 334	129 818
5		Regierungsbezirk Gießen	16.21
5		Regierungsbezirk Gießen	16.22	—	—	—	—
5		Regierungsbezirk Gießen	16.23	161	78 303	7 734	86 036
5		Regierungsbezirk Gießen	16.24	12	20 351	1 495	21 846
5		Regierungsbezirk Gießen	16.29
5		Regierungsbezirk Gießen	17	28	384 899	35 528	420 427
5		Regierungsbezirk Gießen	17.1	7	32 769	4 891	37 660
5		Regierungsbezirk Gießen	17.11
5		Regierungsbezirk Gießen	17.12
5		Regierungsbezirk Gießen	17.2	21	352 130	30 637	382 767
5		Regierungsbezirk Gießen	17.21	13	280 208	26 536	306 745
5		Regierungsbezirk Gießen	17.22	—	—	—	—
5		Regierungsbezirk Gießen	17.23
5		Regierungsbezirk Gießen	17.24
5		Regierungsbezirk Gießen	17.29
5		Regierungsbezirk Gießen	18	131	136 103	6 310	142 413
5		Regierungsbezirk Gießen	18.1	125	134 671	6 280	140 952
5		Regierungsbezirk Gießen	18.11	7	18 828	8	18 836
5		Regierungsbezirk Gießen	18.12	84	108 500	6 024	114 525
5		Regierungsbezirk Gießen	18.13	23	3 115	134	3 249

6. Umsatzsteuerpflichtige und steuerbarer Umsatz 2019 in den kreisfreien Städten, Landkreisen und Regierungsbezirken nach wirtschaftlicher Gliederung

Regierungsbezirk	Kreisfreie Städte / Landkreise	Name	WZ 2008	Steuerpflichtige	Steuerbarer Umsatz		
					Lieferungen und Leistungen	innergemein-schaftliche Erwerbe	Insgesamt
				Anzahl			
5		Regierungsbezirk Gießen	18.14	11	4 228	114	4 342
5		Regierungsbezirk Gießen	18.2	6	1 432	29	1 461
5		Regierungsbezirk Gießen	19	—	—	—	—
5		Regierungsbezirk Gießen	19.1	—	—	—	—
5		Regierungsbezirk Gießen	19.2	—	—	—	—
5		Regierungsbezirk Gießen	20	56	409 085	46 972	456 057
5		Regierungsbezirk Gießen	20.1	11	94 348	12 516	106 864
5		Regierungsbezirk Gießen	20.11
5		Regierungsbezirk Gießen	20.12
5		Regierungsbezirk Gießen	20.13	—	—	—	—
5		Regierungsbezirk Gießen	20.14
5		Regierungsbezirk Gießen	20.15	—	—	—	—
5		Regierungsbezirk Gießen	20.16	5	87 509	12 272	99 781
5		Regierungsbezirk Gießen	20.17
5		Regierungsbezirk Gießen	20.2
5		Regierungsbezirk Gießen	20.3	10	154 345	20 674	175 020
5		Regierungsbezirk Gießen	20.4
5		Regierungsbezirk Gießen	20.41	12	6 593	1 547	8 140
5		Regierungsbezirk Gießen	20.42
5		Regierungsbezirk Gießen	20.5	12	136 147	12 050	148 197
5		Regierungsbezirk Gießen	20.51
5		Regierungsbezirk Gießen	20.52
5		Regierungsbezirk Gießen	20.53
5		Regierungsbezirk Gießen	20.59
5		Regierungsbezirk Gießen	20.6	—	—	—	—
5		Regierungsbezirk Gießen	21
5		Regierungsbezirk Gießen	21.1
5		Regierungsbezirk Gießen	21.2	13	82 010	3 800	85 810
5		Regierungsbezirk Gießen	22	111	711 755	68 418	780 173
5		Regierungsbezirk Gießen	22.1
5		Regierungsbezirk Gießen	22.11	10	4 976	641	5 617
5		Regierungsbezirk Gießen	22.19
5		Regierungsbezirk Gießen	22.2
5		Regierungsbezirk Gießen	22.21	20	103 608	26 165	129 773
5		Regierungsbezirk Gießen	22.22
5		Regierungsbezirk Gießen	22.23	27	188 990	19 061	208 052
5		Regierungsbezirk Gießen	22.29	41	321 602	15 453	337 055
5		Regierungsbezirk Gießen	23	186	480 826	57 266	538 092
5		Regierungsbezirk Gießen	23.1	17	26 209	1 733	27 942
5		Regierungsbezirk Gießen	23.11
5		Regierungsbezirk Gießen	23.12
5		Regierungsbezirk Gießen	23.13
5		Regierungsbezirk Gießen	23.14
5		Regierungsbezirk Gießen	23.19
5		Regierungsbezirk Gießen	23.2	4	27 962	3 439	31 401
5		Regierungsbezirk Gießen	23.3	10	43 714	8 883	52 598
5		Regierungsbezirk Gießen	23.31
5		Regierungsbezirk Gießen	23.32
5		Regierungsbezirk Gießen	23.4
5		Regierungsbezirk Gießen	23.41	8	1 905	395	2 300
5		Regierungsbezirk Gießen	23.42
5		Regierungsbezirk Gießen	23.43	—	—	—	—
5		Regierungsbezirk Gießen	23.44	—	—	—	—
5		Regierungsbezirk Gießen	23.49	5	1 321	211	1 531

6. Umsatzsteuerpflichtige und steuerbarer Umsatz 2019 in den kreisfreien Städten, Landkreisen und Regierungsbezirken nach wirtschaftlicher Gliederung

Regierungsbezirk	Kreisfreie Städte / Landkreise	Name	WZ 2008	Steuerpflichtige	Steuerbarer Umsatz		
					Lieferungen und Leistungen	innergemein-schaftliche Erwerbe	Insgesamt
					1 000 Euro		
				Anzahl			
5		Regierungsbezirk Gießen	23.5	•	•	•	•
5		Regierungsbezirk Gießen	23.51	•	•	•	•
5		Regierungsbezirk Gießen	23.52	—	—	—	—
5		Regierungsbezirk Gießen	23.6	36	176 737	991	177 728
5		Regierungsbezirk Gießen	23.61	26	152 690	896	153 586
5		Regierungsbezirk Gießen	23.62	—	—	—	—
5		Regierungsbezirk Gießen	23.63	•	•	•	•
5		Regierungsbezirk Gießen	23.64	•	•	•	•
5		Regierungsbezirk Gießen	23.65	•	•	•	•
5		Regierungsbezirk Gießen	23.69	•	•	•	•
5		Regierungsbezirk Gießen	23.7	91	33 038	1 486	34 524
5		Regierungsbezirk Gießen	23.9	12	168 529	40 128	208 657
5		Regierungsbezirk Gießen	23.91	6	140 770	32 375	173 145
5		Regierungsbezirk Gießen	23.99	6	27 759	7 753	35 511
5		Regierungsbezirk Gießen	24	62	962 772	35 268	998 040
5		Regierungsbezirk Gießen	24.1	18	19 861	887	20 748
5		Regierungsbezirk Gießen	24.2	•	•	•	•
5		Regierungsbezirk Gießen	24.3	•	•	•	•
5		Regierungsbezirk Gießen	24.31	•	•	•	•
5		Regierungsbezirk Gießen	24.32	—	—	—	—
5		Regierungsbezirk Gießen	24.33	—	—	—	—
5		Regierungsbezirk Gießen	24.34	•	•	•	•
5		Regierungsbezirk Gießen	24.4	13	19 380	2 622	22 002
5		Regierungsbezirk Gießen	24.41	•	•	•	•
5		Regierungsbezirk Gießen	24.42	•	•	•	•
5		Regierungsbezirk Gießen	24.43	•	•	•	•
5		Regierungsbezirk Gießen	24.44	—	—	—	—
5		Regierungsbezirk Gießen	24.45	•	•	•	•
5		Regierungsbezirk Gießen	24.46	—	—	—	—
5		Regierungsbezirk Gießen	24.5	21	913 138	31 398	944 536
5		Regierungsbezirk Gießen	24.51	•	•	•	•
5		Regierungsbezirk Gießen	24.52	—	—	—	—
5		Regierungsbezirk Gießen	24.53	•	•	•	•
5		Regierungsbezirk Gießen	24.54	•	•	•	•
5		Regierungsbezirk Gießen	25	727	3 386 339	336 073	3 722 411
5		Regierungsbezirk Gießen	25.1	153	466 681	37 328	504 010
5		Regierungsbezirk Gießen	25.11	93	357 810	33 381	391 192
5		Regierungsbezirk Gießen	25.12	60	108 871	3 947	112 818
5		Regierungsbezirk Gießen	25.2	12	51 054	17 336	68 390
5		Regierungsbezirk Gießen	25.21	4	2 402	319	2 721
5		Regierungsbezirk Gießen	25.29	8	48 651	17 017	65 668
5		Regierungsbezirk Gießen	25.3	—	—	—	—
5		Regierungsbezirk Gießen	25.4	3	563	2	565
5		Regierungsbezirk Gießen	25.5	32	578 254	64 083	642 336
5		Regierungsbezirk Gießen	25.6	377	449 376	12 228	461 604
5		Regierungsbezirk Gießen	25.61	66	167 234	3 681	170 915
5		Regierungsbezirk Gießen	25.62	311	282 142	8 547	290 689
5		Regierungsbezirk Gießen	25.7	65	470 665	76 214	546 879
5		Regierungsbezirk Gießen	25.71	•	•	•	•
5		Regierungsbezirk Gießen	25.72	•	•	•	•
5		Regierungsbezirk Gießen	25.73	•	•	•	•
5		Regierungsbezirk Gießen	25.73.1	23	70 902	3 416	74 318
5		Regierungsbezirk Gießen	25.73.2	•	•	•	•
5		Regierungsbezirk Gießen	25.73.3	•	•	•	•

6. Umsatzsteuerpflichtige und steuerbarer Umsatz 2019 in den kreisfreien Städten, Landkreisen und Regierungsbezirken nach wirtschaftlicher Gliederung

Regierungsbezirk	Kreisfreie Städte / Landkreise	Name	WZ 2008	Steuerpflichtige	Steuerbarer Umsatz		
					Lieferungen und Leistungen	innergemein- schaftliche Erwerbe	Insgesamt
					1 000 Euro		
				Anzahl			
5		Regierungsbezirk Gießen	25.73.4	—	—	—	—
5		Regierungsbezirk Gießen	25.73.5	19	151 633	4 045	155 678
5		Regierungsbezirk Gießen	25.9	85	1 369 747	128 881	1 498 628
5		Regierungsbezirk Gießen	25.91
5		Regierungsbezirk Gießen	25.92
5		Regierungsbezirk Gießen	25.93
5		Regierungsbezirk Gießen	25.94	7	681 020	33 506	714 526
5		Regierungsbezirk Gießen	25.99	68	480 940	67 333	548 273
5		Regierungsbezirk Gießen	26	238	1 842 709	138 463	1 981 172
5		Regierungsbezirk Gießen	26.1	40	99 793	6 021	105 814
5		Regierungsbezirk Gießen	26.11
5		Regierungsbezirk Gießen	26.11.1
5		Regierungsbezirk Gießen	26.11.9	30	91 709	5 960	97 669
5		Regierungsbezirk Gießen	26.12
5		Regierungsbezirk Gießen	26.2
5		Regierungsbezirk Gießen	26.3	28	28 193	899	29 092
5		Regierungsbezirk Gießen	26.4	6	6 107	109	6 216
5		Regierungsbezirk Gießen	26.5
5		Regierungsbezirk Gießen	26.51
5		Regierungsbezirk Gießen	26.51.1	60	568 540	43 006	611 546
5		Regierungsbezirk Gießen	26.51.2
5		Regierungsbezirk Gießen	26.51.3
5		Regierungsbezirk Gießen	26.52
5		Regierungsbezirk Gießen	26.6
5		Regierungsbezirk Gießen	26.7	42	1 012 759	81 828	1 094 587
5		Regierungsbezirk Gießen	26.8
5		Regierungsbezirk Gießen	27	147	2 332 954	283 236	2 616 190
5		Regierungsbezirk Gießen	27.1	43	283 068	7 188	290 256
5		Regierungsbezirk Gießen	27.11
5		Regierungsbezirk Gießen	27.12
5		Regierungsbezirk Gießen	27.2
5		Regierungsbezirk Gießen	27.3
5		Regierungsbezirk Gießen	27.31
5		Regierungsbezirk Gießen	27.32	10	23 810	897	24 707
5		Regierungsbezirk Gießen	27.33
5		Regierungsbezirk Gießen	27.4
5		Regierungsbezirk Gießen	27.5	18	54 288	1 490	55 778
5		Regierungsbezirk Gießen	27.51	18	54 288	1 490	55 778
5		Regierungsbezirk Gießen	27.52	—	—	—	—
5		Regierungsbezirk Gießen	27.9	40	576 208	57 486	633 694
5		Regierungsbezirk Gießen	28	330	2 711 339	206 165	2 917 503
5		Regierungsbezirk Gießen	28.1	46	713 575	63 418	776 993
5		Regierungsbezirk Gießen	28.11
5		Regierungsbezirk Gießen	28.12
5		Regierungsbezirk Gießen	28.13	13	292 267	24 023	316 291
5		Regierungsbezirk Gießen	28.14
5		Regierungsbezirk Gießen	28.15	17	230 972	10 357	241 329
5		Regierungsbezirk Gießen	28.2	127	566 223	29 385	595 608
5		Regierungsbezirk Gießen	28.21	9	18 174	4 055	22 230
5		Regierungsbezirk Gießen	28.21.1
5		Regierungsbezirk Gießen	28.21.9
5		Regierungsbezirk Gießen	28.22	9	57 453	3 624	61 077
5		Regierungsbezirk Gießen	28.23	6	23 121	2 232	25 352
5		Regierungsbezirk Gießen	28.24	26	103 293	5 950	109 243

6. Umsatzsteuerpflichtige und steuerbarer Umsatz 2019 in den kreisfreien Städten, Landkreisen und Regierungsbezirken nach wirtschaftlicher Gliederung

Regierungsbezirk	Kreisfreie Städte / Landkreise	Name	WZ 2008	Steuerpflichtige	Steuerbarer Umsatz		
					Lieferungen und Leistungen	innergemeinschaftliche Erwerbe	Insgesamt
					1 000 Euro		
				Anzahl			
5		Regierungsbezirk Gießen	28.25	32	159 785	6 147	165 932
5		Regierungsbezirk Gießen	28.29	45	204 398	7 376	211 774
5		Regierungsbezirk Gießen	28.3
5		Regierungsbezirk Gießen	28.4
5		Regierungsbezirk Gießen	28.41	23	178 250	30 480	208 730
5		Regierungsbezirk Gießen	28.49
5		Regierungsbezirk Gießen	28.9	109	1 187 693	81 930	1 269 623
5		Regierungsbezirk Gießen	28.91
5		Regierungsbezirk Gießen	28.92
5		Regierungsbezirk Gießen	28.92.1	—	—	—	—
5		Regierungsbezirk Gießen	28.92.2
5		Regierungsbezirk Gießen	28.93	18	216 433	4 646	221 079
5		Regierungsbezirk Gießen	28.94
5		Regierungsbezirk Gießen	28.95
5		Regierungsbezirk Gießen	28.96
5		Regierungsbezirk Gießen	28.99	74	780 048	61 429	841 476
5		Regierungsbezirk Gießen	29	34	633 835	73 000	706 835
5		Regierungsbezirk Gießen	29.1
5		Regierungsbezirk Gießen	29.10.1	—	—	—	—
5		Regierungsbezirk Gießen	29.10.2
5		Regierungsbezirk Gießen	29.2
5		Regierungsbezirk Gießen	29.3	19	610 916	70 100	681 016
5		Regierungsbezirk Gießen	29.31	—	—	—	—
5		Regierungsbezirk Gießen	29.32	19	610 916	70 100	681 016
5		Regierungsbezirk Gießen	30
5		Regierungsbezirk Gießen	30.1
5		Regierungsbezirk Gießen	30.11
5		Regierungsbezirk Gießen	30.12
5		Regierungsbezirk Gießen	30.2
5		Regierungsbezirk Gießen	30.20.1	—	—	—	—
5		Regierungsbezirk Gießen	30.20.2
5		Regierungsbezirk Gießen	30.3
5		Regierungsbezirk Gießen	30.4	—	—	—	—
5		Regierungsbezirk Gießen	30.9
5		Regierungsbezirk Gießen	30.91
5		Regierungsbezirk Gießen	30.92
5		Regierungsbezirk Gießen	30.99	—	—	—	—
5		Regierungsbezirk Gießen	31	118	181 190	18 070	199 260
5		Regierungsbezirk Gießen	31.01	14	125 204	14 706	139 910
5		Regierungsbezirk Gießen	31.02
5		Regierungsbezirk Gießen	31.03
5		Regierungsbezirk Gießen	31.09	91	34 988	2 316	37 304
5		Regierungsbezirk Gießen	31.09.1	9	7 022	401	7 422
5		Regierungsbezirk Gießen	31.09.9	82	27 966	1 916	29 882
5		Regierungsbezirk Gießen	32	204	322 580	20 046	342 626
5		Regierungsbezirk Gießen	32.1	26	16 381	108	16 488
5		Regierungsbezirk Gießen	32.11
5		Regierungsbezirk Gießen	32.12	19	15 052	67	15 119
5		Regierungsbezirk Gießen	32.13
5		Regierungsbezirk Gießen	32.2
5		Regierungsbezirk Gießen	32.3	5	2 638	6	2 644
5		Regierungsbezirk Gießen	32.4
5		Regierungsbezirk Gießen	32.5	117	232 449	13 757	246 206
5		Regierungsbezirk Gießen	32.50.1	26	175 209	13 046	188 255

6. Umsatzsteuerpflichtige und steuerbarer Umsatz 2019 in den kreisfreien Städten, Landkreisen und Regierungsbezirken nach wirtschaftlicher Gliederung

Regierungsbezirk	Kreisfreie Städte / Landkreise	Name	WZ 2008	Steuerpflichtige	Steuerbarer Umsatz		
					Lieferungen und Leistungen	innergemein-schaftliche Erwerbe	Insgesamt
					1 000 Euro		
				Anzahl			
5		Regierungsbezirk Gießen	32.50.2	36	28 412	677	29 090
5		Regierungsbezirk Gießen	32.50.3	55	28 828	34	28 862
5		Regierungsbezirk Gießen	32.9	35	42 561	2 574	45 134
5		Regierungsbezirk Gießen	32.91
5		Regierungsbezirk Gießen	32.99
5		Regierungsbezirk Gießen	33	176	108 494	2 665	111 158
5		Regierungsbezirk Gießen	33.1	110	50 241	803	51 044
5		Regierungsbezirk Gießen	33.11
5		Regierungsbezirk Gießen	33.12	64	33 509	632	34 142
5		Regierungsbezirk Gießen	33.13	7	3 150	24	3 173
5		Regierungsbezirk Gießen	33.14
5		Regierungsbezirk Gießen	33.15
5		Regierungsbezirk Gießen	33.16
5		Regierungsbezirk Gießen	33.17	28	5 747	1	5 748
5		Regierungsbezirk Gießen	33.19	5	2 414	94	2 508
5		Regierungsbezirk Gießen	33.2	66	58 253	1 862	60 115
5		Regierungsbezirk Gießen	D	1 024	1 178 209	5 079	1 183 288
5		Regierungsbezirk Gießen	35	1 024	1 178 209	5 079	1 183 288
5		Regierungsbezirk Gießen	35.1	974	1 122 509	5 008	1 127 517
5		Regierungsbezirk Gießen	35.11	940	235 631	3 016	238 647
5		Regierungsbezirk Gießen	35.11.1	57	15 217	380	15 597
5		Regierungsbezirk Gießen	35.11.2	200	56 759	239	56 998
5		Regierungsbezirk Gießen	35.11.3	683	163 655	2 397	166 052
5		Regierungsbezirk Gießen	35.12
5		Regierungsbezirk Gießen	35.13	19	881 207	1 865	883 072
5		Regierungsbezirk Gießen	35.14
5		Regierungsbezirk Gießen	35.2	33	50 849	55	50 905
5		Regierungsbezirk Gießen	35.21	29	8 482	18	8 500
5		Regierungsbezirk Gießen	35.21.1
5		Regierungsbezirk Gießen	35.21.2	13	3 359	12	3 371
5		Regierungsbezirk Gießen	35.21.3
5		Regierungsbezirk Gießen	35.22
5		Regierungsbezirk Gießen	35.23
5		Regierungsbezirk Gießen	35.3	17	4 851	15	4 866
5		Regierungsbezirk Gießen	E	181	615 081	2 895	617 976
5		Regierungsbezirk Gießen	36	75	160 000	314	160 313
5		Regierungsbezirk Gießen	36.00.1
5		Regierungsbezirk Gießen	36.00.2	69	150 437	233	150 670
5		Regierungsbezirk Gießen	36.00.3
5		Regierungsbezirk Gießen	37	22	26 695	60	26 755
5		Regierungsbezirk Gießen	37.00.1	16	7 627	29	7 656
5		Regierungsbezirk Gießen	37.00.2	6	19 068	31	19 099
5		Regierungsbezirk Gießen	38	79	423 866	2 521	426 387
5		Regierungsbezirk Gießen	38.1	19	37 740	20	37 760
5		Regierungsbezirk Gießen	38.11
5		Regierungsbezirk Gießen	38.12
5		Regierungsbezirk Gießen	38.2	28	161 381	1 793	163 174
5		Regierungsbezirk Gießen	38.21
5		Regierungsbezirk Gießen	38.22
5		Regierungsbezirk Gießen	38.3	32	224 744	709	225 454
5		Regierungsbezirk Gießen	38.31	6	1 414	.	.
5		Regierungsbezirk Gießen	38.32	26	223 330	.	.
5		Regierungsbezirk Gießen	39	5	4 520	—	4 521
5		Regierungsbezirk Gießen	F	4 184	3 580 636	25 382	3 606 018

6. Umsatzsteuerpflichtige und steuerbarer Umsatz 2019 in den kreisfreien Städten, Landkreisen und Regierungsbezirken nach wirtschaftlicher Gliederung

Regierungsbezirk	Kreisfreie Städte / Landkreise	Name	WZ 2008	Steuerpflichtige	Steuerbarer Umsatz		
					Lieferungen und Leistungen	inner-gemeinschaftliche Erwerbe	Insgesamt
					1 000 Euro		
				Anzahl			
5		Regierungsbezirk Gießen	41	315	887 358	936	888 294
5		Regierungsbezirk Gießen	41.1	53	158 069	218	158 287
5		Regierungsbezirk Gießen	41.10.1	11	1 496	21	1 517
5		Regierungsbezirk Gießen	41.10.2	8	2 968	175	3 144
5		Regierungsbezirk Gießen	41.10.3	34	153 605	22	153 627
5		Regierungsbezirk Gießen	41.2	262	729 289	718	730 007
5		Regierungsbezirk Gießen	41.20.1	239	721 124	711	721 835
5		Regierungsbezirk Gießen	41.20.2	23	8 165	7	8 172
5		Regierungsbezirk Gießen	42	135	477 906	992	478 898
5		Regierungsbezirk Gießen	42.1	59	245 114	463	245 576
5		Regierungsbezirk Gießen	42.11	56	232 577	408	232 985
5		Regierungsbezirk Gießen	42.12
5		Regierungsbezirk Gießen	42.13
5		Regierungsbezirk Gießen	42.2	31	152 843	338	153 181
5		Regierungsbezirk Gießen	42.21	22	145 899	.	.
5		Regierungsbezirk Gießen	42.22	9	6 944	.	.
5		Regierungsbezirk Gießen	42.9	45	79 949	192	80 141
5		Regierungsbezirk Gießen	42.91
5		Regierungsbezirk Gießen	42.99
5		Regierungsbezirk Gießen	43	3 734	2 215 372	23 454	2 238 826
5		Regierungsbezirk Gießen	43.1	90	54 341	24	54 365
5		Regierungsbezirk Gießen	43.11	25	22 823	9	22 832
5		Regierungsbezirk Gießen	43.12
5		Regierungsbezirk Gießen	43.13
5		Regierungsbezirk Gießen	43.2	1 343	989 934	10 384	1 000 318
5		Regierungsbezirk Gießen	43.21	413	380 790	5 470	386 260
5		Regierungsbezirk Gießen	43.22	525	477 447	2 755	480 203
5		Regierungsbezirk Gießen	43.29	405	131 696	2 160	133 856
5		Regierungsbezirk Gießen	43.29.1	265	76 379	586	76 965
5		Regierungsbezirk Gießen	43.29.9	140	55 317	1 574	56 891
5		Regierungsbezirk Gießen	43.3	1 419	587 596	6 989	594 585
5		Regierungsbezirk Gießen	43.31	89	45 920	14	45 934
5		Regierungsbezirk Gießen	43.32	368	168 082	3 934	172 016
5		Regierungsbezirk Gießen	43.33	476	185 998	2 239	188 237
5		Regierungsbezirk Gießen	43.34	394	157 017	393	157 410
5		Regierungsbezirk Gießen	43.34.1	385	154 507	378	154 884
5		Regierungsbezirk Gießen	43.34.2	9	2 510	15	2 525
5		Regierungsbezirk Gießen	43.39	92	30 579	409	30 988
5		Regierungsbezirk Gießen	43.9	882	583 502	6 055	589 557
5		Regierungsbezirk Gießen	43.91	367	244 028	2 241	246 269
5		Regierungsbezirk Gießen	43.91.1	225	167 877	2 049	169 926
5		Regierungsbezirk Gießen	43.91.2	142	76 151	192	76 343
5		Regierungsbezirk Gießen	43.99	515	339 474	3 814	343 288
5		Regierungsbezirk Gießen	43.99.1	95	57 913	11	57 923
5		Regierungsbezirk Gießen	43.99.2	14	6 252	501	6 753
5		Regierungsbezirk Gießen	43.99.9	406	275 310	3 302	278 612
5		Regierungsbezirk Gießen	G	7 276	13 023 985	1 266 215	14 290 200
5		Regierungsbezirk Gießen	45	1 447	2 282 952	119 460	2 402 412
5		Regierungsbezirk Gießen	45.1	554	1 663 625	82 877	1 746 502
5		Regierungsbezirk Gießen	45.11	524	1 604 991	75 629	1 680 620
5		Regierungsbezirk Gießen	45.19	30	58 634	7 248	65 882
5		Regierungsbezirk Gießen	45.2	521	278 832	2 468	281 300
5		Regierungsbezirk Gießen	45.20.1	69	31 179	37	31 215
5		Regierungsbezirk Gießen	45.20.2	35	10 503	2	10 505

6. Umsatzsteuerpflichtige und steuerbarer Umsatz 2019 in den kreisfreien Städten, Landkreisen und Regierungsbezirken nach wirtschaftlicher Gliederung

Regierungsbezirk	Kreisfreie Städte / Landkreise	Name	WZ 2008	Steuerpflichtige	Steuerbarer Umsatz		
					Lieferungen und Leistungen	innergemeinschaftliche Erwerbe	Insgesamt
				Anzahl			
5		Regierungsbezirk Gießen	45.20.3	396	215 728	1 275	217 004
5		Regierungsbezirk Gießen	45.20.4	21	21 422	1 155	22 576
5		Regierungsbezirk Gießen	45.3	316	285 040	19 624	304 664
5		Regierungsbezirk Gießen	45.31	35	153 976	13 407	167 383
5		Regierungsbezirk Gießen	45.32	281	131 063	6 217	137 280
5		Regierungsbezirk Gießen	45.4	56	55 455	14 491	69 946
5		Regierungsbezirk Gießen	46	1 900	7 146 412	973 943	8 120 354
5		Regierungsbezirk Gießen	46.1	812	304 254	21 884	326 137
5		Regierungsbezirk Gießen	46.11	26	5 377	84	5 460
5		Regierungsbezirk Gießen	46.12	28	55 074	7 594	62 668
5		Regierungsbezirk Gießen	46.13	109	42 124	2 636	44 759
5		Regierungsbezirk Gießen	46.13.1	19	4 299	1 447	5 745
5		Regierungsbezirk Gießen	46.13.2	90	37 825	1 189	39 014
5		Regierungsbezirk Gießen	46.14	140	66 821	5 377	72 198
5		Regierungsbezirk Gießen	46.15	102	34 260	847	35 107
5		Regierungsbezirk Gießen	46.16	42	6 802	667	7 469
5		Regierungsbezirk Gießen	46.17	33	5 836	85	5 921
5		Regierungsbezirk Gießen	46.18	257	73 829	4 075	77 904
5		Regierungsbezirk Gießen	46.18.1	7	2 085	32	2 117
5		Regierungsbezirk Gießen	46.18.2	10	2 198	20	2 218
5		Regierungsbezirk Gießen	46.18.3
5		Regierungsbezirk Gießen	46.18.4	36	14 491	352	14 843
5		Regierungsbezirk Gießen	46.18.5	13	3 232	383	3 614
5		Regierungsbezirk Gießen	46.18.6	13	1 955	29	1 984
5		Regierungsbezirk Gießen	46.18.7
5		Regierungsbezirk Gießen	46.18.9	172	47 178	3 233	50 411
5		Regierungsbezirk Gießen	46.19	75	14 131	519	14 650
5		Regierungsbezirk Gießen	46.2	69	526 520	37 823	564 343
5		Regierungsbezirk Gießen	46.21	31	408 927	17 117	426 044
5		Regierungsbezirk Gießen	46.22
5		Regierungsbezirk Gießen	46.23	23	98 530	17 605	116 135
5		Regierungsbezirk Gießen	46.24
5		Regierungsbezirk Gießen	46.3	119	437 474	47 473	484 948
5		Regierungsbezirk Gießen	46.31	9	110 398	40 054	150 452
5		Regierungsbezirk Gießen	46.32	7	28 788	875	29 663
5		Regierungsbezirk Gießen	46.33
5		Regierungsbezirk Gießen	46.34	44	84 052	1 414	85 466
5		Regierungsbezirk Gießen	46.35
5		Regierungsbezirk Gießen	46.36
5		Regierungsbezirk Gießen	46.37	5	1 670	304	1 974
5		Regierungsbezirk Gießen	46.38	32	88 942	2 072	91 013
5		Regierungsbezirk Gießen	46.38.1
5		Regierungsbezirk Gießen	46.38.2
5		Regierungsbezirk Gießen	46.38.9
5		Regierungsbezirk Gießen	46.39	10	95 963	1 410	97 372
5		Regierungsbezirk Gießen	46.39.1	—	—	—	—
5		Regierungsbezirk Gießen	46.39.9	10	95 963	1 410	97 372
5		Regierungsbezirk Gießen	46.4	253	1 360 774	241 408	1 602 182
5		Regierungsbezirk Gießen	46.41	8	17 121	7 910	25 031
5		Regierungsbezirk Gießen	46.42	12	68 065	13 631	81 696
5		Regierungsbezirk Gießen	46.42.1	12	68 065	13 631	81 696
5		Regierungsbezirk Gießen	46.42.2	—	—	—	—
5		Regierungsbezirk Gießen	46.43	45	157 626	9 539	167 165
5		Regierungsbezirk Gießen	46.43.1

6. Umsatzsteuerpflichtige und steuerbarer Umsatz 2019 in den kreisfreien Städten, Landkreisen und Regierungsbezirken nach wirtschaftlicher Gliederung

Regierungsbezirk	Kreisfreie Städte / Landkreise	Name	WZ 2008	Steuerpflichtige	Steuerbarer Umsatz		
					Lieferungen und Leistungen	innergemein-schaftliche Erwerbe	Insgesamt
				Anzahl			
5		Regierungsbezirk Gießen	46.43.2	•	•	•	•
5		Regierungsbezirk Gießen	46.43.3	28	98 526	3 517	102 042
5		Regierungsbezirk Gießen	46.44	17	19 849	640	20 489
5		Regierungsbezirk Gießen	46.44.1	6	5 825	72	5 897
5		Regierungsbezirk Gießen	46.44.2	11	14 024	567	14 592
5		Regierungsbezirk Gießen	46.45	5	4 799	87	4 886
5		Regierungsbezirk Gießen	46.46	55	428 872	95 386	524 258
5		Regierungsbezirk Gießen	46.46.1	14	116 366	84 867	201 233
5		Regierungsbezirk Gießen	46.46.2	41	312 505	10 520	323 025
5		Regierungsbezirk Gießen	46.47	17	37 164	2 637	39 801
5		Regierungsbezirk Gießen	46.48	13	58 105	5 299	63 404
5		Regierungsbezirk Gießen	46.49	81	569 173	106 279	675 452
5		Regierungsbezirk Gießen	46.49.1	•	•	•	•
5		Regierungsbezirk Gießen	46.49.2	14	134 175	62 992	197 167
5		Regierungsbezirk Gießen	46.49.3	•	•	•	•
5		Regierungsbezirk Gießen	46.49.4	34	222 175	15 328	237 503
5		Regierungsbezirk Gießen	46.49.5	16	119 745	16 071	135 816
5		Regierungsbezirk Gießen	46.5	41	202 765	32 785	235 550
5		Regierungsbezirk Gießen	46.51	21	139 742	30 383	170 124
5		Regierungsbezirk Gießen	46.52	20	63 023	2 402	65 425
5		Regierungsbezirk Gießen	46.6	217	934 030	125 964	1 059 994
5		Regierungsbezirk Gießen	46.61	42	129 023	8 373	137 396
5		Regierungsbezirk Gießen	46.62	25	126 159	22 933	149 092
5		Regierungsbezirk Gießen	46.63	17	58 134	22 346	80 481
5		Regierungsbezirk Gießen	46.64	—	—	—	—
5		Regierungsbezirk Gießen	46.65	•	•	•	•
5		Regierungsbezirk Gießen	46.66	•	•	•	•
5		Regierungsbezirk Gießen	46.69	121	602 149	71 670	673 820
5		Regierungsbezirk Gießen	46.7	359	3 240 362	463 353	3 703 715
5		Regierungsbezirk Gießen	46.71	30	1 677 087	343 090	2 020 176
5		Regierungsbezirk Gießen	46.71.1	4	3 790	•	•
5		Regierungsbezirk Gießen	46.71.2	26	1 673 297	•	•
5		Regierungsbezirk Gießen	46.72	20	433 820	75 120	508 940
5		Regierungsbezirk Gießen	46.73	139	681 395	17 230	698 625
5		Regierungsbezirk Gießen	46.73.1	16	78 573	1 089	79 662
5		Regierungsbezirk Gießen	46.73.2	10	145 376	2 964	148 340
5		Regierungsbezirk Gießen	46.73.3	24	61 794	6 038	67 833
5		Regierungsbezirk Gießen	46.73.4	73	331 252	5 719	336 971
5		Regierungsbezirk Gießen	46.73.5	•	•	•	•
5		Regierungsbezirk Gießen	46.73.6	•	•	•	•
5		Regierungsbezirk Gießen	46.73.7	•	•	•	•
5		Regierungsbezirk Gießen	46.73.8	•	•	•	•
5		Regierungsbezirk Gießen	46.74	67	262 399	17 852	280 251
5		Regierungsbezirk Gießen	46.74.1	34	87 647	4 625	92 272
5		Regierungsbezirk Gießen	46.74.2	20	110 838	5 357	116 196
5		Regierungsbezirk Gießen	46.74.3	13	63 914	7 870	71 783
5		Regierungsbezirk Gießen	46.75	22	82 362	4 083	86 446
5		Regierungsbezirk Gießen	46.76	•	•	•	•
5		Regierungsbezirk Gießen	46.77	•	•	•	•
5		Regierungsbezirk Gießen	46.9	30	140 233	3 253	143 485
5		Regierungsbezirk Gießen	47	3 929	3 594 621	172 813	3 767 434
5		Regierungsbezirk Gießen	47.1	431	877 444	16 308	893 752
5		Regierungsbezirk Gießen	47.11	252	734 529	3 313	737 843
5		Regierungsbezirk Gießen	47.19	179	142 914	12 995	155 909

6. Umsatzsteuerpflichtige und steuerbarer Umsatz 2019 in den kreisfreien Städten, Landkreisen und Regierungsbezirken nach wirtschaftlicher Gliederung

Regierungsbezirk	Kreisfreie Städte / Landkreise	Name	WZ 2008	Steuerpflichtige	Steuerbarer Umsatz		
					Lieferungen und Leistungen	innergemein-schaftliche Erwerbe	Insgesamt
					1 000 Euro		
				Anzahl			
5		Regierungsbezirk Gießen	47.2	389	203 197	14 210	217 406
5		Regierungsbezirk Gießen	47.21	44	24 465	996	25 461
5		Regierungsbezirk Gießen	47.22	62	31 326	996	32 322
5		Regierungsbezirk Gießen	47.23	8	1 938	54	1 992
5		Regierungsbezirk Gießen	47.24	28	8 955	2	8 957
5		Regierungsbezirk Gießen	47.25	72	25 299	2 220	27 518
5		Regierungsbezirk Gießen	47.26	26	12 682	39	12 722
5		Regierungsbezirk Gießen	47.29	149	98 531	9 903	108 434
5		Regierungsbezirk Gießen	47.3	139	183 452	58	183 510
5		Regierungsbezirk Gießen	47.30.1	110	139 232	58	139 290
5		Regierungsbezirk Gießen	47.30.2	29	44 220	—	44 220
5		Regierungsbezirk Gießen	47.4	229	124 303	5 757	130 060
5		Regierungsbezirk Gießen	47.41	129	68 444	1 447	69 891
5		Regierungsbezirk Gießen	47.42	40	19 160	45	19 205
5		Regierungsbezirk Gießen	47.43	60	36 699	4 265	40 963
5		Regierungsbezirk Gießen	47.5	772	509 969	34 287	544 256
5		Regierungsbezirk Gießen	47.51	122	44 765	3 522	48 286
5		Regierungsbezirk Gießen	47.52	265	203 598	11 154	214 752
5		Regierungsbezirk Gießen	47.52.1	135	62 543	5 178	67 720
5		Regierungsbezirk Gießen	47.52.3	130	141 056	5 976	147 032
5		Regierungsbezirk Gießen	47.53	54	13 879	491	14 370
5		Regierungsbezirk Gießen	47.54	138	63 666	7 212	70 878
5		Regierungsbezirk Gießen	47.59	193	184 061	11 909	195 970
5		Regierungsbezirk Gießen	47.59.1	111	141 651	7 943	149 594
5		Regierungsbezirk Gießen	47.59.2	13	5 531	130	5 661
5		Regierungsbezirk Gießen	47.59.3	18	8 280	468	8 748
5		Regierungsbezirk Gießen	47.59.9	51	28 600	3 367	31 967
5		Regierungsbezirk Gießen	47.6	320	154 367	12 642	167 009
5		Regierungsbezirk Gießen	47.61	47	23 024	118	23 142
5		Regierungsbezirk Gießen	47.62	93	26 481	1 340	27 822
5		Regierungsbezirk Gießen	47.62.1	36	6 630	16	6 646
5		Regierungsbezirk Gießen	47.62.2	57	19 852	1 324	21 175
5		Regierungsbezirk Gießen	47.63	•	•	•	•
5		Regierungsbezirk Gießen	47.64	139	85 225	10 605	95 830
5		Regierungsbezirk Gießen	47.64.1	67	48 326	4 368	52 694
5		Regierungsbezirk Gießen	47.64.2	72	36 900	6 237	43 137
5		Regierungsbezirk Gießen	47.65	•	•	•	•
5		Regierungsbezirk Gießen	47.7	1 259	1 210 174	32 429	1 242 602
5		Regierungsbezirk Gießen	47.71	166	141 590	13 775	155 365
5		Regierungsbezirk Gießen	47.72	59	38 017	3 325	41 342
5		Regierungsbezirk Gießen	47.72.1	43	21 885	2 752	24 637
5		Regierungsbezirk Gießen	47.72.2	16	16 132	573	16 705
5		Regierungsbezirk Gießen	47.73	216	662 964	1 415	664 379
5		Regierungsbezirk Gießen	47.74	63	50 092	963	51 054
5		Regierungsbezirk Gießen	47.75	77	23 100	361	23 462
5		Regierungsbezirk Gießen	47.76	147	56 187	3 947	60 134
5		Regierungsbezirk Gießen	47.76.1	118	34 403	3 087	37 490
5		Regierungsbezirk Gießen	47.76.2	29	21 784	860	22 644
5		Regierungsbezirk Gießen	47.77	101	68 626	3 838	72 464
5		Regierungsbezirk Gießen	47.78	345	156 006	4 679	160 685
5		Regierungsbezirk Gießen	47.78.1	113	89 668	1 270	90 938
5		Regierungsbezirk Gießen	47.78.2	12	2 839	20	2 859
5		Regierungsbezirk Gießen	47.78.3	89	18 692	772	19 464
5		Regierungsbezirk Gießen	47.78.9	131	44 808	2 617	47 425

6. Umsatzsteuerpflichtige und steuerbarer Umsatz 2019 in den kreisfreien Städten, Landkreisen und Regierungsbezirken nach wirtschaftlicher Gliederung

Regierungsbezirk	Kreisfreie Städte / Landkreise	Name	WZ 2008	Steuerpflichtige	Steuerbarer Umsatz		
					Lieferungen und Leistungen	innergemeinschaftliche Erwerbe	Insgesamt
				Anzahl			
5		Regierungsbezirk Gießen	47.79	85	13 591	126	13 717
5		Regierungsbezirk Gießen	47.79.1	•	•	•	•
5		Regierungsbezirk Gießen	47.79.2	•	•	•	•
5		Regierungsbezirk Gießen	47.79.9	66	11 651	119	11 771
5		Regierungsbezirk Gießen	47.8	55	31 140	884	32 023
5		Regierungsbezirk Gießen	47.81	31	27 684	367	28 051
5		Regierungsbezirk Gießen	47.82	17	2 609	281	2 890
5		Regierungsbezirk Gießen	47.89	7	846	236	1 082
5		Regierungsbezirk Gießen	47.9	335	300 577	56 238	356 815
5		Regierungsbezirk Gießen	47.91	123	190 725	54 844	245 569
5		Regierungsbezirk Gießen	47.99	212	109 852	1 395	111 246
5		Regierungsbezirk Gießen	47.99.1	36	69 749	21	69 770
5		Regierungsbezirk Gießen	47.99.9	176	40 103	1 374	41 477
5		Regierungsbezirk Gießen	H	945	1 153 620	5 529	1 159 149
5		Regierungsbezirk Gießen	49	518	540 731	2 420	543 151
5		Regierungsbezirk Gießen	49.1	—	—	—	—
5		Regierungsbezirk Gießen	49.2	•	•	•	•
5		Regierungsbezirk Gießen	49.3	•	•	•	•
5		Regierungsbezirk Gießen	49.31	28	54 081	660	54 741
5		Regierungsbezirk Gießen	49.32	110	45 121	—	45 121
5		Regierungsbezirk Gießen	49.39	•	•	•	•
5		Regierungsbezirk Gießen	49.39.1	30	32 916	4	32 920
5		Regierungsbezirk Gießen	49.39.2	25	40 541	14	40 555
5		Regierungsbezirk Gießen	49.39.9	•	•	•	•
5		Regierungsbezirk Gießen	49.4	312	351 239	1 737	352 975
5		Regierungsbezirk Gießen	49.41	281	344 939	1 733	346 672
5		Regierungsbezirk Gießen	49.42	31	6 300	4	6 303
5		Regierungsbezirk Gießen	49.5	—	—	—	—
5		Regierungsbezirk Gießen	50	•	•	•	•
5		Regierungsbezirk Gießen	50.1	—	—	—	—
5		Regierungsbezirk Gießen	50.2	—	—	—	—
5		Regierungsbezirk Gießen	50.3	•	•	•	•
5		Regierungsbezirk Gießen	50.4	—	—	—	—
5		Regierungsbezirk Gießen	51	•	•	•	•
5		Regierungsbezirk Gießen	51.1	6	777	•	•
5		Regierungsbezirk Gießen	51.2	•	•	•	•
5		Regierungsbezirk Gießen	51.21	•	•	•	•
5		Regierungsbezirk Gießen	51.22	—	—	—	—
5		Regierungsbezirk Gießen	52	241	493 384	2 971	496 355
5		Regierungsbezirk Gießen	52.1	13	21 230	11	21 241
5		Regierungsbezirk Gießen	52.2	228	472 154	2 960	475 114
5		Regierungsbezirk Gießen	52.21	•	•	•	•
5		Regierungsbezirk Gießen	52.21.1	•	•	•	•
5		Regierungsbezirk Gießen	52.21.2	•	•	•	•
5		Regierungsbezirk Gießen	52.21.3	—	—	—	—
5		Regierungsbezirk Gießen	52.21.4	—	—	—	—
5		Regierungsbezirk Gießen	52.21.5	—	—	—	—
5		Regierungsbezirk Gießen	52.21.9	21	4 789	144	4 933
5		Regierungsbezirk Gießen	52.22	•	•	•	•
5		Regierungsbezirk Gießen	52.22.1	—	—	—	—
5		Regierungsbezirk Gießen	52.22.2	•	•	•	•
5		Regierungsbezirk Gießen	52.22.3	—	—	—	—
5		Regierungsbezirk Gießen	52.22.9	—	—	—	—
5		Regierungsbezirk Gießen	52.23	•	•	•	•

6. Umsatzsteuerpflichtige und steuerbarer Umsatz 2019 in den kreisfreien Städten, Landkreisen und Regierungsbezirken nach wirtschaftlicher Gliederung

Regierungsbezirk	Kreisfreie Städte / Landkreise	Name	WZ 2008	Steuerpflichtige	Steuerbarer Umsatz		
					Lieferungen und Leistungen	innergemeinschaftliche Erwerbe	Insgesamt
				Anzahl			
5		Regierungsbezirk Gießen	52.23.1	•	•	•	•
5		Regierungsbezirk Gießen	52.23.9	3	2 572	11	2 582
5		Regierungsbezirk Gießen	52.24	•	•	•	•
5		Regierungsbezirk Gießen	52.29	192	453 461	2 773	456 234
5		Regierungsbezirk Gießen	52.29.1	160	402 915	1 679	404 595
5		Regierungsbezirk Gießen	52.29.2	—	—	—	—
5		Regierungsbezirk Gießen	52.29.9	32	50 546	1 093	51 639
5		Regierungsbezirk Gießen	53	•	•	•	•
5		Regierungsbezirk Gießen	53.1	—	—	—	—
5		Regierungsbezirk Gießen	53.2	•	•	•	•
5		Regierungsbezirk Gießen	I	2 517	688 920	3 300	692 220
5		Regierungsbezirk Gießen	55	427	171 474	184	171 658
5		Regierungsbezirk Gießen	55.1	360	161 601	175	161 777
5		Regierungsbezirk Gießen	55.10.1	111	93 116	114	93 230
5		Regierungsbezirk Gießen	55.10.2	31	8 588	15	8 604
5		Regierungsbezirk Gießen	55.10.3	179	54 470	41	54 511
5		Regierungsbezirk Gießen	55.10.4	39	5 427	5	5 432
5		Regierungsbezirk Gießen	55.2	47	5 578	7	5 586
5		Regierungsbezirk Gießen	55.20.1	5	2 215	•	•
5		Regierungsbezirk Gießen	55.20.2	•	•	•	•
5		Regierungsbezirk Gießen	55.20.3	39	3 183	•	•
5		Regierungsbezirk Gießen	55.20.4	•	•	•	•
5		Regierungsbezirk Gießen	55.3	14	3 889	•	•
5		Regierungsbezirk Gießen	55.9	6	405	•	•
5		Regierungsbezirk Gießen	55.90.1	•	•	•	•
5		Regierungsbezirk Gießen	55.90.9	•	•	•	•
5		Regierungsbezirk Gießen	56	2 090	517 446	3 117	520 562
5		Regierungsbezirk Gießen	56.1	1 437	393 525	2 873	396 398
5		Regierungsbezirk Gießen	56.10.1	770	238 618	896	239 514
5		Regierungsbezirk Gießen	56.10.2	29	14 696	3	14 699
5		Regierungsbezirk Gießen	56.10.3	452	99 670	815	100 485
5		Regierungsbezirk Gießen	56.10.4	94	20 859	321	21 180
5		Regierungsbezirk Gießen	56.10.5	92	19 681	839	20 521
5		Regierungsbezirk Gießen	56.2	127	48 408	161	48 569
5		Regierungsbezirk Gießen	56.21	62	25 529	149	25 677
5		Regierungsbezirk Gießen	56.29	65	22 880	12	22 892
5		Regierungsbezirk Gießen	56.3	526	75 513	83	75 595
5		Regierungsbezirk Gießen	56.30.1	442	55 979	39	56 018
5		Regierungsbezirk Gießen	56.30.2	10	2 751	16	2 767
5		Regierungsbezirk Gießen	56.30.3	27	4 144	3	4 147
5		Regierungsbezirk Gießen	56.30.4	5	3 543	—	3 543
5		Regierungsbezirk Gießen	56.30.9	42	9 096	25	9 121
5		Regierungsbezirk Gießen	J	1 227	957 198	20 176	977 374
5		Regierungsbezirk Gießen	58	86	185 569	1 595	187 164
5		Regierungsbezirk Gießen	58.1	•	•	•	•
5		Regierungsbezirk Gießen	58.11	22	7 252	88	7 340
5		Regierungsbezirk Gießen	58.12	•	•	•	•
5		Regierungsbezirk Gießen	58.13	12	106 574	1 128	107 702
5		Regierungsbezirk Gießen	58.14	•	•	•	•
5		Regierungsbezirk Gießen	58.19	28	14 500	363	14 863
5		Regierungsbezirk Gießen	58.2	•	•	•	•
5		Regierungsbezirk Gießen	58.21	3	106	—	106
5		Regierungsbezirk Gießen	58.29	•	•	•	•
5		Regierungsbezirk Gießen	59	52	19 632	57	19 689

6. Umsatzsteuerpflichtige und steuerbarer Umsatz 2019 in den kreisfreien Städten, Landkreisen und Regierungsbezirken nach wirtschaftlicher Gliederung

Regierungsbezirk	Kreisfreie Städte / Landkreise	Name	WZ 2008	Steuerpflichtige	Steuerbarer Umsatz		
					Lieferungen und Leistungen	innergemein-schaftliche Erwerbe	Insgesamt
5		Regierungsbezirk Gießen	59.1	32	14 660	2	14 663
5		Regierungsbezirk Gießen	59.11	20	2 259	1	2 260
5		Regierungsbezirk Gießen	59.12
5		Regierungsbezirk Gießen	59.13
5		Regierungsbezirk Gießen	59.14	8	11 964	1	11 965
5		Regierungsbezirk Gießen	59.2	20	4 972	55	5 027
5		Regierungsbezirk Gießen	59.20.1	6	491	27	518
5		Regierungsbezirk Gießen	59.20.2	5	2 947	7	2 955
5		Regierungsbezirk Gießen	59.20.3	9	1 534	20	1 554
5		Regierungsbezirk Gießen	60	—	—	—	—
5		Regierungsbezirk Gießen	60.1	—	—	—	—
5		Regierungsbezirk Gießen	60.2	—	—	—	—
5		Regierungsbezirk Gießen	61	32	56 776	993	57 769
5		Regierungsbezirk Gießen	61.1
5		Regierungsbezirk Gießen	61.2
5		Regierungsbezirk Gießen	61.3	—	—	—	—
5		Regierungsbezirk Gießen	61.9	18	21 402	48	21 450
5		Regierungsbezirk Gießen	61.90.1
5		Regierungsbezirk Gießen	61.90.9
5		Regierungsbezirk Gießen	62	953	655 872	4 390	660 263
5		Regierungsbezirk Gießen	62.01	359	221 481	1 352	222 833
5		Regierungsbezirk Gießen	62.01.1	121	25 412	141	25 553
5		Regierungsbezirk Gießen	62.01.9	238	196 069	1 211	197 280
5		Regierungsbezirk Gießen	62.02	362	119 720	1 393	121 113
5		Regierungsbezirk Gießen	62.03	83	208 944	922	209 866
5		Regierungsbezirk Gießen	62.09	149	105 727	723	106 451
5		Regierungsbezirk Gießen	63	104	39 348	13 141	52 489
5		Regierungsbezirk Gießen	63.1	28	10 051	12 942	22 994
5		Regierungsbezirk Gießen	63.11	15	5 534	12 845	18 379
5		Regierungsbezirk Gießen	63.12	13	4 518	97	4 615
5		Regierungsbezirk Gießen	63.9	76	29 297	198	29 495
5		Regierungsbezirk Gießen	63.91	6	595	14	608
5		Regierungsbezirk Gießen	63.99	70	28 702	185	28 887
5		Regierungsbezirk Gießen	K
5		Regierungsbezirk Gießen	64	33	112 906	571	113 477
5		Regierungsbezirk Gießen	64.1	18	101 169	562	101 731
5		Regierungsbezirk Gießen	64.11	—	—	—	—
5		Regierungsbezirk Gießen	64.19	18	101 169	562	101 731
5		Regierungsbezirk Gießen	64.19.1	—	—	—	—
5		Regierungsbezirk Gießen	64.19.2	8	45 973	445	46 418
5		Regierungsbezirk Gießen	64.19.3	10	55 196	117	55 313
5		Regierungsbezirk Gießen	64.19.4	—	—	—	—
5		Regierungsbezirk Gießen	64.19.5	—	—	—	—
5		Regierungsbezirk Gießen	64.19.6	—	—	—	—
5		Regierungsbezirk Gießen	64.2	—	—	—	—
5		Regierungsbezirk Gießen	64.3	—	—	—	—
5		Regierungsbezirk Gießen	64.9	15	11 737	9	11 746
5		Regierungsbezirk Gießen	64.91
5		Regierungsbezirk Gießen	64.92
5		Regierungsbezirk Gießen	64.92.1	—	—	—	—
5		Regierungsbezirk Gießen	64.92.2
5		Regierungsbezirk Gießen	64.99
5		Regierungsbezirk Gießen	64.99.1
5		Regierungsbezirk Gießen	64.99.9

6. Umsatzsteuerpflichtige und steuerbarer Umsatz 2019 in den kreisfreien Städten, Landkreisen und Regierungsbezirken nach wirtschaftlicher Gliederung

Regierungsbezirk	Kreisfreie Städte / Landkreise	Name	WZ 2008	Steuerpflichtige	Steuerbarer Umsatz		
					Lieferungen und Leistungen	innergemeinschaftliche Erwerbe	Insgesamt
				Anzahl			
5		Regierungsbezirk Gießen	65	•	•	•	•
5		Regierungsbezirk Gießen	65.1	•	•	•	•
5		Regierungsbezirk Gießen	65.11	—	—	—	—
5		Regierungsbezirk Gießen	65.12	•	•	•	•
5		Regierungsbezirk Gießen	65.12.1	—	—	—	—
5		Regierungsbezirk Gießen	65.12.2	•	•	•	•
5		Regierungsbezirk Gießen	65.2	—	—	—	—
5		Regierungsbezirk Gießen	65.3	—	—	—	—
5		Regierungsbezirk Gießen	66	•	•	•	•
5		Regierungsbezirk Gießen	66.1	57	8 937	5	8 941
5		Regierungsbezirk Gießen	66.11	—	—	—	—
5		Regierungsbezirk Gießen	66.12	•	•	•	•
5		Regierungsbezirk Gießen	66.19	•	•	•	•
5		Regierungsbezirk Gießen	66.2	106	32 553	182	32 735
5		Regierungsbezirk Gießen	66.21	14	4 367	•	•
5		Regierungsbezirk Gießen	66.22	84	27 412	115	27 527
5		Regierungsbezirk Gießen	66.29	8	774	•	•
5		Regierungsbezirk Gießen	66.3	•	•	•	•
5		Regierungsbezirk Gießen	L	3 810	1 083 902	11 747	1 095 650
5		Regierungsbezirk Gießen	68	3 810	1 083 902	11 747	1 095 650
5		Regierungsbezirk Gießen	68.1	150	235 566	495	236 061
5		Regierungsbezirk Gießen	68.2	3 131	704 022	8 539	712 560
5		Regierungsbezirk Gießen	68.3	529	144 314	2 714	147 029
5		Regierungsbezirk Gießen	68.31	249	56 570	314	56 884
5		Regierungsbezirk Gießen	68.32	280	87 744	2 400	90 145
5		Regierungsbezirk Gießen	M	5 188	3 175 961	251 880	3 427 841
5		Regierungsbezirk Gießen	69	1 342	443 360	196	443 556
5		Regierungsbezirk Gießen	69.1	715	180 731	80	180 812
5		Regierungsbezirk Gießen	69.10.1	193	104 268	•	•
5		Regierungsbezirk Gießen	69.10.2	480	69 322	57	69 379
5		Regierungsbezirk Gießen	69.10.3	•	•	•	•
5		Regierungsbezirk Gießen	69.10.4	8	3 640	•	•
5		Regierungsbezirk Gießen	69.10.9	•	•	•	•
5		Regierungsbezirk Gießen	69.2	627	262 628	116	262 744
5		Regierungsbezirk Gießen	69.20.1	23	9 888	1	9 889
5		Regierungsbezirk Gießen	69.20.2	14	3 155	72	3 227
5		Regierungsbezirk Gießen	69.20.3	457	236 203	43	236 246
5		Regierungsbezirk Gießen	69.20.4	133	13 382	—	13 383
5		Regierungsbezirk Gießen	70	1 075	1 881 062	243 038	2 124 101
5		Regierungsbezirk Gießen	70.1	243	1 005 954	56 679	1 062 633
5		Regierungsbezirk Gießen	70.10.1	19	50 046	997	51 042
5		Regierungsbezirk Gießen	70.10.9	224	955 908	55 682	1 011 590
5		Regierungsbezirk Gießen	70.2	832	875 108	186 360	1 061 468
5		Regierungsbezirk Gießen	70.21	31	21 626	424	22 050
5		Regierungsbezirk Gießen	70.22	801	853 482	185 936	1 039 418
5		Regierungsbezirk Gießen	71	1 453	557 209	2 887	560 096
5		Regierungsbezirk Gießen	71.1	1 391	522 854	1 883	524 737
5		Regierungsbezirk Gießen	71.11	314	102 457	196	102 653
5		Regierungsbezirk Gießen	71.11.1	214	79 068	5	79 073
5		Regierungsbezirk Gießen	71.11.2	22	5 367	140	5 508
5		Regierungsbezirk Gießen	71.11.3	48	8 351	48	8 399
5		Regierungsbezirk Gießen	71.11.4	30	9 671	3	9 674
5		Regierungsbezirk Gießen	71.12	1 077	420 397	1 687	422 084
5		Regierungsbezirk Gießen	71.12.1	412	186 913	1 073	187 986

6. Umsatzsteuerpflichtige und steuerbarer Umsatz 2019 in den kreisfreien Städten, Landkreisen und Regierungsbezirken nach wirtschaftlicher Gliederung

Regierungsbezirk	Kreisfreie Städte / Landkreise	Name	WZ 2008	Steuerpflichtige	Steuerbarer Umsatz		
					Lieferungen und Leistungen	innergemein-schaftliche Erwerbe	Insgesamt
				Anzahl			
5		Regierungsbezirk Gießen	71.12.2	386	150 725	437	151 162
5		Regierungsbezirk Gießen	71.12.3	26	14 581	10	14 591
5		Regierungsbezirk Gießen	71.12.9	253	68 178	167	68 345
5		Regierungsbezirk Gießen	71.2	62	34 355	1 004	35 359
5		Regierungsbezirk Gießen	72	114	43 463	2 419	45 882
5		Regierungsbezirk Gießen	72.1	104	42 777	2 414	45 190
5		Regierungsbezirk Gießen	72.11	10	1 734	7	1 741
5		Regierungsbezirk Gießen	72.19	94	41 042	2 407	43 449
5		Regierungsbezirk Gießen	72.2	10	687	5	692
5		Regierungsbezirk Gießen	73	350	103 115	752	103 867
5		Regierungsbezirk Gießen	73.1	340	100 635	.	.
5		Regierungsbezirk Gießen	73.11	314	96 809	734	97 544
5		Regierungsbezirk Gießen	73.12	26	3 826	.	.
5		Regierungsbezirk Gießen	73.2	10	2 480	.	.
5		Regierungsbezirk Gießen	74	633	97 475	2 488	99 963
5		Regierungsbezirk Gießen	74.1	146	24 100	528	24 628
5		Regierungsbezirk Gießen	74.10.1	22	7 223	204	7 427
5		Regierungsbezirk Gießen	74.10.2	73	7 615	195	7 810
5		Regierungsbezirk Gießen	74.10.3	51	9 262	129	9 392
5		Regierungsbezirk Gießen	74.2	111	9 950	61	10 012
5		Regierungsbezirk Gießen	74.20.1
5		Regierungsbezirk Gießen	74.20.2
5		Regierungsbezirk Gießen	74.3	95	13 469	1 015	14 484
5		Regierungsbezirk Gießen	74.30.1	10	3 419	.	.
5		Regierungsbezirk Gießen	74.30.2	85	10 050	.	.
5		Regierungsbezirk Gießen	74.9	281	49 956	884	50 840
5		Regierungsbezirk Gießen	75	221	50 277	100	50 376
5		Regierungsbezirk Gießen	75.00.1	193	44 213	87	44 299
5		Regierungsbezirk Gießen	75.00.9	28	6 064	13	6 077
5		Regierungsbezirk Gießen	N	2 259	1 206 724	15 318	1 222 041
5		Regierungsbezirk Gießen	77	285	215 221	10 928	226 149
5		Regierungsbezirk Gießen	77.1	66	53 653	4 504	58 156
5		Regierungsbezirk Gießen	77.11	53	26 560	3 280	29 839
5		Regierungsbezirk Gießen	77.12	13	27 093	1 224	28 317
5		Regierungsbezirk Gießen	77.2	58	29 496	2 361	31 857
5		Regierungsbezirk Gießen	77.21
5		Regierungsbezirk Gießen	77.22
5		Regierungsbezirk Gießen	77.29	36	22 932	2 329	25 262
5		Regierungsbezirk Gießen	77.3	161	132 072	4 064	136 136
5		Regierungsbezirk Gießen	77.31	16	5 532	26	5 558
5		Regierungsbezirk Gießen	77.32	56	28 327	216	28 543
5		Regierungsbezirk Gießen	77.33
5		Regierungsbezirk Gießen	77.34
5		Regierungsbezirk Gießen	77.35	—	—	—	—
5		Regierungsbezirk Gießen	77.39	81	96 739	3 822	100 561
5		Regierungsbezirk Gießen	77.4	—	—	—	—
5		Regierungsbezirk Gießen	78	73	93 080	15	93 095
5		Regierungsbezirk Gießen	78.1
5		Regierungsbezirk Gießen	78.2	22	63 589	8	63 597
5		Regierungsbezirk Gießen	78.3
5		Regierungsbezirk Gießen	79	160	89 427	202	89 629
5		Regierungsbezirk Gießen	79.1
5		Regierungsbezirk Gießen	79.11	105	21 513	16	21 528
5		Regierungsbezirk Gießen	79.12

6. Umsatzsteuerpflichtige und steuerbarer Umsatz 2019 in den kreisfreien Städten, Landkreisen und Regierungsbezirken nach wirtschaftlicher Gliederung

Regierungsbezirk	Kreisfreie Städte / Landkreise	Name	WZ 2008	Steuerpflichtige	Steuerbarer Umsatz		
					Lieferungen und Leistungen	innergemein-schaftliche Erwerbe	Insgesamt
					1 000 Euro		
				Anzahl			
5		Regierungsbezirk Gießen	79.9	•	•	•	•
5		Regierungsbezirk Gießen	80	63	47 509	90	47 599
5		Regierungsbezirk Gießen	80.1	49	38 841	88	38 929
5		Regierungsbezirk Gießen	80.2	8	8 301	•	•
5		Regierungsbezirk Gießen	80.3	6	367	•	•
5		Regierungsbezirk Gießen	81	1 286	449 091	2 013	451 104
5		Regierungsbezirk Gießen	81.1	399	63 671	171	63 841
5		Regierungsbezirk Gießen	81.2	364	207 008	668	207 676
5		Regierungsbezirk Gießen	81.21	145	147 075	51	147 126
5		Regierungsbezirk Gießen	81.22	170	50 364	600	50 965
5		Regierungsbezirk Gießen	81.22.1	148	30 249	—	30 249
5		Regierungsbezirk Gießen	81.22.9	22	20 115	600	20 715
5		Regierungsbezirk Gießen	81.29	49	9 568	17	9 585
5		Regierungsbezirk Gießen	81.29.1	6	645	•	•
5		Regierungsbezirk Gießen	81.29.2	10	4 985	•	•
5		Regierungsbezirk Gießen	81.29.9	33	3 938	1	3 939
5		Regierungsbezirk Gießen	81.3	523	178 412	1 174	179 587
5		Regierungsbezirk Gießen	81.30.1	473	168 886	1 053	169 940
5		Regierungsbezirk Gießen	81.30.9	50	9 526	121	9 647
5		Regierungsbezirk Gießen	82	392	312 396	2 070	314 465
5		Regierungsbezirk Gießen	82.1	112	11 336	13	11 350
5		Regierungsbezirk Gießen	82.11	72	8 344	11	8 355
5		Regierungsbezirk Gießen	82.19	40	2 992	3	2 995
5		Regierungsbezirk Gießen	82.2	9	3 365	6	3 371
5		Regierungsbezirk Gießen	82.3	79	41 572	666	42 238
5		Regierungsbezirk Gießen	82.9	192	256 123	1 384	257 507
5		Regierungsbezirk Gießen	82.91	•	•	•	•
5		Regierungsbezirk Gießen	82.91.1	11	17 636	•	•
5		Regierungsbezirk Gießen	82.91.2	•	•	•	•
5		Regierungsbezirk Gießen	82.92	13	27 642	372	28 014
5		Regierungsbezirk Gießen	82.99	•	•	•	•
5		Regierungsbezirk Gießen	82.99.1	•	•	•	•
5		Regierungsbezirk Gießen	82.99.9	•	•	•	•
5		Regierungsbezirk Gießen	O	—	—	—	—
5		Regierungsbezirk Gießen	P	592	373 677	4 511	378 188
5		Regierungsbezirk Gießen	85	592	373 677	4 511	378 188
5		Regierungsbezirk Gießen	85.1	—	—	—	—
5		Regierungsbezirk Gießen	85.2	—	—	—	—
5		Regierungsbezirk Gießen	85.3	•	•	•	•
5		Regierungsbezirk Gießen	85.31	•	•	•	•
5		Regierungsbezirk Gießen	85.32	23	5 303	55	5 358
5		Regierungsbezirk Gießen	85.4	•	•	•	•
5		Regierungsbezirk Gießen	85.41	20	1 840	1	1 841
5		Regierungsbezirk Gießen	85.42	•	•	•	•
5		Regierungsbezirk Gießen	85.42.1	•	•	•	•
5		Regierungsbezirk Gießen	85.42.2	•	•	•	•
5		Regierungsbezirk Gießen	85.42.3	—	—	—	—
5		Regierungsbezirk Gießen	85.42.4	•	•	•	•
5		Regierungsbezirk Gießen	85.5	537	100 503	715	101 218
5		Regierungsbezirk Gießen	85.51	132	12 153	54	12 207
5		Regierungsbezirk Gießen	85.52	25	7 389	45	7 434
5		Regierungsbezirk Gießen	85.53	163	33 960	16	33 976
5		Regierungsbezirk Gießen	85.59	217	47 002	600	47 601
5		Regierungsbezirk Gießen	85.59.1	•	•	•	•

6. Umsatzsteuerpflichtige und steuerbarer Umsatz 2019 in den kreisfreien Städten, Landkreisen und Regierungsbezirken nach wirtschaftlicher Gliederung

Regierungsbezirk	Kreisfreie Städte / Landkreise	Name	WZ 2008	Steuerpflichtige	Steuerbarer Umsatz		
					Lieferungen und Leistungen	innergemeinschaftliche Erwerbe	Insgesamt
				Anzahl			
5		Regierungsbezirk Gießen	85.59.2	132	32 303	113	32 416
5		Regierungsbezirk Gießen	85.59.9
5		Regierungsbezirk Gießen	85.6	5	1 908	13	1 921
5		Regierungsbezirk Gießen	Q	714	1 187 245	3 768	1 191 013
5		Regierungsbezirk Gießen	86	611	748 920	3 287	752 207
5		Regierungsbezirk Gießen	86.1	11	421 915	463	422 378
5		Regierungsbezirk Gießen	86.10.1	7	420 857	462	421 319
5		Regierungsbezirk Gießen	86.10.2	—	—	—	—
5		Regierungsbezirk Gießen	86.10.3	4	1 058	1	1 059
5		Regierungsbezirk Gießen	86.2	293	245 438	135	245 573
5		Regierungsbezirk Gießen	86.21	75	18 660	24	18 684
5		Regierungsbezirk Gießen	86.22	87	148 891	91	148 982
5		Regierungsbezirk Gießen	86.23	131	77 888	20	77 908
5		Regierungsbezirk Gießen	86.9	307	81 567	2 689	84 256
5		Regierungsbezirk Gießen	86.90.1	39	3 525	—	3 526
5		Regierungsbezirk Gießen	86.90.2	75	13 768	3	13 772
5		Regierungsbezirk Gießen	86.90.3	20	2 126	65	2 191
5		Regierungsbezirk Gießen	86.90.9	173	62 146	2 621	64 767
5		Regierungsbezirk Gießen	87	32	150 357	14	150 371
5		Regierungsbezirk Gießen	87.1
5		Regierungsbezirk Gießen	87.2
5		Regierungsbezirk Gießen	87.3
5		Regierungsbezirk Gießen	87.9	—	—	—	—
5		Regierungsbezirk Gießen	88	71	287 968	467	288 436
5		Regierungsbezirk Gießen	88.1	22	25 211	—	25 211
5		Regierungsbezirk Gießen	88.10.1
5		Regierungsbezirk Gießen	88.10.2
5		Regierungsbezirk Gießen	88.9	49	262 757	467	263 224
5		Regierungsbezirk Gießen	88.91	—	—	—	—
5		Regierungsbezirk Gießen	88.99	49	262 757	467	263 224
5		Regierungsbezirk Gießen	R	901	247 810	8 857	256 668
5		Regierungsbezirk Gießen	90
5		Regierungsbezirk Gießen	90.01	69	9 711	64	9 775
5		Regierungsbezirk Gießen	90.01.1
5		Regierungsbezirk Gießen	90.01.2	13	2 930	13	2 942
5		Regierungsbezirk Gießen	90.01.3
5		Regierungsbezirk Gießen	90.01.4	49	6 140	52	6 192
5		Regierungsbezirk Gießen	90.02
5		Regierungsbezirk Gießen	90.03	213	15 018	5	15 024
5		Regierungsbezirk Gießen	90.03.1	15	1 125	.	.
5		Regierungsbezirk Gießen	90.03.2	54	4 164	1	4 166
5		Regierungsbezirk Gießen	90.03.3	49	4 406	.	.
5		Regierungsbezirk Gießen	90.03.4	14	800	.	.
5		Regierungsbezirk Gießen	90.03.5	81	4 524	2	4 525
5		Regierungsbezirk Gießen	90.04	8	5 611	6	5 617
5		Regierungsbezirk Gießen	90.04.1
5		Regierungsbezirk Gießen	90.04.2
5		Regierungsbezirk Gießen	90.04.3
5		Regierungsbezirk Gießen	91
5		Regierungsbezirk Gießen	91.01	—	—	—	—
5		Regierungsbezirk Gießen	91.02	—	—	—	—
5		Regierungsbezirk Gießen	91.03	—	—	—	—
5		Regierungsbezirk Gießen	91.04
5		Regierungsbezirk Gießen	92	102	68 770	164	68 934

6. Umsatzsteuerpflichtige und steuerbarer Umsatz 2019 in den kreisfreien Städten, Landkreisen und Regierungsbezirken nach wirtschaftlicher Gliederung

Regierungsbezirk	Kreisfreie Städte / Landkreise	Name	WZ 2008	Steuerpflichtige	Steuerbarer Umsatz		
					Lieferungen und Leistungen	innergemein-schaftliche Erwerbe	Insgesamt
5		Regierungsbezirk Gießen	92.00.1	84	65 096	161	65 257
5		Regierungsbezirk Gießen	92.00.2	4	1 201	•	•
5		Regierungsbezirk Gießen	92.00.3	14	2 474	•	•
5		Regierungsbezirk Gießen	93	488	142 777	8 576	151 353
5		Regierungsbezirk Gießen	93.1	362	111 823	8 317	120 140
5		Regierungsbezirk Gießen	93.11	54	44 235	7 752	51 986
5		Regierungsbezirk Gießen	93.12	181	25 805	60	25 865
5		Regierungsbezirk Gießen	93.13	89	35 486	499	35 985
5		Regierungsbezirk Gießen	93.19	38	6 297	6	6 304
5		Regierungsbezirk Gießen	93.2	126	30 954	259	31 213
5		Regierungsbezirk Gießen	93.21	32	11 904	89	11 993
5		Regierungsbezirk Gießen	93.29	94	19 051	170	19 220
5		Regierungsbezirk Gießen	S	1 862	357 743	5 497	363 241
5		Regierungsbezirk Gießen	94	138	105 757	3 346	109 103
5		Regierungsbezirk Gießen	94.1	17	7 198	18	7 217
5		Regierungsbezirk Gießen	94.11	13	6 201	18	6 219
5		Regierungsbezirk Gießen	94.12	4	998	—	998
5		Regierungsbezirk Gießen	94.2	—	—	—	—
5		Regierungsbezirk Gießen	94.9	121	98 558	3 328	101 886
5		Regierungsbezirk Gießen	94.91	9	20 592	350	20 942
5		Regierungsbezirk Gießen	94.92	—	—	—	—
5		Regierungsbezirk Gießen	94.99	112	77 966	2 978	80 944
5		Regierungsbezirk Gießen	94.99.1	63	39 742	108	39 850
5		Regierungsbezirk Gießen	94.99.2	•	•	•	•
5		Regierungsbezirk Gießen	94.99.3	10	617	1	618
5		Regierungsbezirk Gießen	94.99.4	•	•	•	•
5		Regierungsbezirk Gießen	94.99.9	28	36 700	2 869	39 569
5		Regierungsbezirk Gießen	95	147	56 971	526	57 496
5		Regierungsbezirk Gießen	95.1	21	34 502	334	34 836
5		Regierungsbezirk Gießen	95.11	•	•	•	•
5		Regierungsbezirk Gießen	95.12	•	•	•	•
5		Regierungsbezirk Gießen	95.2	126	22 468	192	22 660
5		Regierungsbezirk Gießen	95.21	6	2 365	48	2 414
5		Regierungsbezirk Gießen	95.22	13	2 339	3	2 341
5		Regierungsbezirk Gießen	95.23	14	2 057	16	2 073
5		Regierungsbezirk Gießen	95.24	21	3 378	24	3 402
5		Regierungsbezirk Gießen	95.25	6	520	1	521
5		Regierungsbezirk Gießen	95.29	66	11 810	99	11 909
5		Regierungsbezirk Gießen	96	1 577	195 016	1 625	196 641
5		Regierungsbezirk Gießen	96.01	51	37 135	843	37 978
5		Regierungsbezirk Gießen	96.02	939	98 778	525	99 303
5		Regierungsbezirk Gießen	96.02.1	722	80 875	217	81 092
5		Regierungsbezirk Gießen	96.02.2	217	17 903	308	18 211
5		Regierungsbezirk Gießen	96.03	71	15 804	40	15 844
5		Regierungsbezirk Gießen	96.03.1	•	•	•	•
5		Regierungsbezirk Gießen	96.03.2	•	•	•	•
5		Regierungsbezirk Gießen	96.04	30	6 772	11	6 784
5		Regierungsbezirk Gießen	96.09	486	36 526	206	36 733
6	11	Kassel, documenta-Stadt	A - S	7 766	18 754 624	1 791 028	20 545 652
6	11	Kassel, documenta-Stadt	A	•	•	•	•
6	11	Kassel, documenta-Stadt	01	16	6 824	457	7 282
6	11	Kassel, documenta-Stadt	01.1	•	•	•	•
6	11	Kassel, documenta-Stadt	01.11	•	•	•	•
6	11	Kassel, documenta-Stadt	01.12	—	—	—	—

6. Umsatzsteuerpflichtige und steuerbarer Umsatz 2019 in den kreisfreien Städten, Landkreisen und Regierungsbezirken nach wirtschaftlicher Gliederung

Regierungsbezirk	Kreisfreie Städte / Landkreise	Name	WZ 2008	Steuerpflichtige	Steuerbarer Umsatz		
					Lieferungen und Leistungen	innergemeinschaftliche Erwerbe	Insgesamt
					1 000 Euro		
6	11	Kassel, documenta-Stadt	01.13	—	—	—	—
6	11	Kassel, documenta-Stadt	01.13.1	—	—	—	—
6	11	Kassel, documenta-Stadt	01.13.2	—	—	—	—
6	11	Kassel, documenta-Stadt	01.14	—	—	—	—
6	11	Kassel, documenta-Stadt	01.15	—	—	—	—
6	11	Kassel, documenta-Stadt	01.16	—	—	—	—
6	11	Kassel, documenta-Stadt	01.19	—	—	—	—
6	11	Kassel, documenta-Stadt	01.19.1	—	—	—	—
6	11	Kassel, documenta-Stadt	01.19.2	—	—	—	—
6	11	Kassel, documenta-Stadt	01.19.9	—	—	—	—
6	11	Kassel, documenta-Stadt	01.2	•	•	•	•
6	11	Kassel, documenta-Stadt	01.21	•	•	•	•
6	11	Kassel, documenta-Stadt	01.22	—	—	—	—
6	11	Kassel, documenta-Stadt	01.23	•	•	•	•
6	11	Kassel, documenta-Stadt	01.24	—	—	—	—
6	11	Kassel, documenta-Stadt	01.25	—	—	—	—
6	11	Kassel, documenta-Stadt	01.25.1	—	—	—	—
6	11	Kassel, documenta-Stadt	01.25.9	—	—	—	—
6	11	Kassel, documenta-Stadt	01.26	—	—	—	—
6	11	Kassel, documenta-Stadt	01.27	—	—	—	—
6	11	Kassel, documenta-Stadt	01.28	—	—	—	—
6	11	Kassel, documenta-Stadt	01.29	•	•	•	•
6	11	Kassel, documenta-Stadt	01.3	3	952	50	1 002
6	11	Kassel, documenta-Stadt	01.30.1	•	•	•	•
6	11	Kassel, documenta-Stadt	01.30.2	•	•	•	•
6	11	Kassel, documenta-Stadt	01.4	—	—	—	—
6	11	Kassel, documenta-Stadt	01.41	—	—	—	—
6	11	Kassel, documenta-Stadt	01.42	—	—	—	—
6	11	Kassel, documenta-Stadt	01.43	—	—	—	—
6	11	Kassel, documenta-Stadt	01.44	—	—	—	—
6	11	Kassel, documenta-Stadt	01.45	—	—	—	—
6	11	Kassel, documenta-Stadt	01.46	—	—	—	—
6	11	Kassel, documenta-Stadt	01.47	—	—	—	—
6	11	Kassel, documenta-Stadt	01.49	—	—	—	—
6	11	Kassel, documenta-Stadt	01.5	7	2 767	81	2 848
6	11	Kassel, documenta-Stadt	01.6	•	•	•	•
6	11	Kassel, documenta-Stadt	01.61	•	•	•	•
6	11	Kassel, documenta-Stadt	01.62	•	•	•	•
6	11	Kassel, documenta-Stadt	01.63	—	—	—	—
6	11	Kassel, documenta-Stadt	01.64	—	—	—	—
6	11	Kassel, documenta-Stadt	01.7	—	—	—	—
6	11	Kassel, documenta-Stadt	02	•	•	•	•
6	11	Kassel, documenta-Stadt	02.1	•	•	•	•
6	11	Kassel, documenta-Stadt	02.2	•	•	•	•
6	11	Kassel, documenta-Stadt	02.3	—	—	—	—
6	11	Kassel, documenta-Stadt	02.4	•	•	•	•
6	11	Kassel, documenta-Stadt	03	—	—	—	—
6	11	Kassel, documenta-Stadt	03.1	—	—	—	—
6	11	Kassel, documenta-Stadt	03.11	—	—	—	—
6	11	Kassel, documenta-Stadt	03.12	—	—	—	—
6	11	Kassel, documenta-Stadt	03.2	—	—	—	—
6	11	Kassel, documenta-Stadt	03.21	—	—	—	—
6	11	Kassel, documenta-Stadt	03.22	—	—	—	—
6	11	Kassel, documenta-Stadt	B	•	•	•	•

6. Umsatzsteuerpflichtige und steuerbarer Umsatz 2019 in den kreisfreien Städten, Landkreisen und Regierungsbezirken nach wirtschaftlicher Gliederung

Regierungsbezirk	Kreisfreie Städte / Landkreise	Name	WZ 2008	Steuerpflichtige	Steuerbarer Umsatz		
					Lieferungen und Leistungen	innergemein-schaftliche Erwerbe	Insgesamt
6	11	Kassel, documenta-Stadt	05	—	—	—	—
6	11	Kassel, documenta-Stadt	05.1	—	—	—	—
6	11	Kassel, documenta-Stadt	05.2	—	—	—	—
6	11	Kassel, documenta-Stadt	06	•	•	•	•
6	11	Kassel, documenta-Stadt	06.1	—	—	—	—
6	11	Kassel, documenta-Stadt	06.2	•	•	•	•
6	11	Kassel, documenta-Stadt	07	—	—	—	—
6	11	Kassel, documenta-Stadt	07.1	—	—	—	—
6	11	Kassel, documenta-Stadt	07.2	—	—	—	—
6	11	Kassel, documenta-Stadt	07.21	—	—	—	—
6	11	Kassel, documenta-Stadt	07.29	—	—	—	—
6	11	Kassel, documenta-Stadt	08	•	•	•	•
6	11	Kassel, documenta-Stadt	08.1	•	•	•	•
6	11	Kassel, documenta-Stadt	08.11	—	—	—	—
6	11	Kassel, documenta-Stadt	08.12	•	•	•	•
6	11	Kassel, documenta-Stadt	08.9	•	•	•	•
6	11	Kassel, documenta-Stadt	08.91	•	•	•	•
6	11	Kassel, documenta-Stadt	08.92	—	—	—	—
6	11	Kassel, documenta-Stadt	08.93	—	—	—	—
6	11	Kassel, documenta-Stadt	08.99	—	—	—	—
6	11	Kassel, documenta-Stadt	09	•	•	•	•
6	11	Kassel, documenta-Stadt	09.1	•	•	•	•
6	11	Kassel, documenta-Stadt	09.9	—	—	—	—
6	11	Kassel, documenta-Stadt	C	475	2 778 157	376 004	3 154 161
6	11	Kassel, documenta-Stadt	10	55	60 439	24 620	85 059
6	11	Kassel, documenta-Stadt	10.1	10	5 489	2	5 490
6	11	Kassel, documenta-Stadt	10.11	•	•	•	•
6	11	Kassel, documenta-Stadt	10.12	—	—	—	—
6	11	Kassel, documenta-Stadt	10.13	•	•	•	•
6	11	Kassel, documenta-Stadt	10.2	—	—	—	—
6	11	Kassel, documenta-Stadt	10.3	•	•	•	•
6	11	Kassel, documenta-Stadt	10.31	—	—	—	—
6	11	Kassel, documenta-Stadt	10.32	—	—	—	—
6	11	Kassel, documenta-Stadt	10.39	•	•	•	•
6	11	Kassel, documenta-Stadt	10.4	•	•	•	•
6	11	Kassel, documenta-Stadt	10.41	•	•	•	•
6	11	Kassel, documenta-Stadt	10.42	—	—	—	—
6	11	Kassel, documenta-Stadt	10.5	•	•	•	•
6	11	Kassel, documenta-Stadt	10.51	—	—	—	—
6	11	Kassel, documenta-Stadt	10.52	•	•	•	•
6	11	Kassel, documenta-Stadt	10.6	•	•	•	•
6	11	Kassel, documenta-Stadt	10.61	•	•	•	•
6	11	Kassel, documenta-Stadt	10.62	—	—	—	—
6	11	Kassel, documenta-Stadt	10.7	26	19 399	46	19 446
6	11	Kassel, documenta-Stadt	10.71	•	•	•	•
6	11	Kassel, documenta-Stadt	10.72	•	•	•	•
6	11	Kassel, documenta-Stadt	10.73	—	—	—	—
6	11	Kassel, documenta-Stadt	10.8	12	27 673	22 228	49 901
6	11	Kassel, documenta-Stadt	10.81	—	—	—	—
6	11	Kassel, documenta-Stadt	10.82	•	•	•	•
6	11	Kassel, documenta-Stadt	10.83	3	860	18	877
6	11	Kassel, documenta-Stadt	10.84	•	•	•	•
6	11	Kassel, documenta-Stadt	10.85	•	•	•	•
6	11	Kassel, documenta-Stadt	10.86	•	•	•	•

6. Umsatzsteuerpflichtige und steuerbarer Umsatz 2019 in den kreisfreien Städten, Landkreisen und Regierungsbezirken nach wirtschaftlicher Gliederung

Regierungsbezirk	Kreisfreie Städte / Landkreise	Name	WZ 2008	Steuerpflichtige	Steuerbarer Umsatz		
					Lieferungen und Leistungen	innergemein-schaftliche Erwerbe	Insgesamt
					1 000 Euro		
				Anzahl			
6	11	Kassel, documenta-Stadt	10.89	3	592	1	593
6	11	Kassel, documenta-Stadt	10.9	•	•	•	•
6	11	Kassel, documenta-Stadt	10.91	•	•	•	•
6	11	Kassel, documenta-Stadt	10.92	—	—	—	—
6	11	Kassel, documenta-Stadt	11	3	1 984	•	•
6	11	Kassel, documenta-Stadt	11.01	—	—	—	—
6	11	Kassel, documenta-Stadt	11.02	—	—	—	—
6	11	Kassel, documenta-Stadt	11.03	—	—	—	—
6	11	Kassel, documenta-Stadt	11.04	—	—	—	—
6	11	Kassel, documenta-Stadt	11.05	3	1 984	•	•
6	11	Kassel, documenta-Stadt	11.06	—	—	—	—
6	11	Kassel, documenta-Stadt	11.07	—	—	—	—
6	11	Kassel, documenta-Stadt	12	—	—	—	—
6	11	Kassel, documenta-Stadt	13	9	3 214	•	•
6	11	Kassel, documenta-Stadt	13.1	—	—	—	—
6	11	Kassel, documenta-Stadt	13.2	•	•	•	•
6	11	Kassel, documenta-Stadt	13.3	•	•	•	•
6	11	Kassel, documenta-Stadt	13.9	4	2 679	873	3 552
6	11	Kassel, documenta-Stadt	13.91	—	—	—	—
6	11	Kassel, documenta-Stadt	13.92	•	•	•	•
6	11	Kassel, documenta-Stadt	13.93	•	•	•	•
6	11	Kassel, documenta-Stadt	13.94	—	—	—	—
6	11	Kassel, documenta-Stadt	13.95	•	•	•	•
6	11	Kassel, documenta-Stadt	13.96	—	—	—	—
6	11	Kassel, documenta-Stadt	13.99	—	—	—	—
6	11	Kassel, documenta-Stadt	14	11	3 389	121	3 510
6	11	Kassel, documenta-Stadt	14.1	11	3 389	121	3 510
6	11	Kassel, documenta-Stadt	14.11	—	—	—	—
6	11	Kassel, documenta-Stadt	14.12	—	—	—	—
6	11	Kassel, documenta-Stadt	14.13	•	•	•	•
6	11	Kassel, documenta-Stadt	14.14	—	—	—	—
6	11	Kassel, documenta-Stadt	14.19	•	•	•	•
6	11	Kassel, documenta-Stadt	14.2	—	—	—	—
6	11	Kassel, documenta-Stadt	14.3	—	—	—	—
6	11	Kassel, documenta-Stadt	14.31	—	—	—	—
6	11	Kassel, documenta-Stadt	14.39	—	—	—	—
6	11	Kassel, documenta-Stadt	15	4	1 305	34	1 340
6	11	Kassel, documenta-Stadt	15.1	•	•	•	•
6	11	Kassel, documenta-Stadt	15.11	—	—	—	—
6	11	Kassel, documenta-Stadt	15.12	•	•	•	•
6	11	Kassel, documenta-Stadt	15.2	•	•	•	•
6	11	Kassel, documenta-Stadt	16	22	20 181	1 208	21 389
6	11	Kassel, documenta-Stadt	16.1	•	•	•	•
6	11	Kassel, documenta-Stadt	16.2	•	•	•	•
6	11	Kassel, documenta-Stadt	16.21	•	•	•	•
6	11	Kassel, documenta-Stadt	16.22	—	—	—	—
6	11	Kassel, documenta-Stadt	16.23	13	9 050	1	9 052
6	11	Kassel, documenta-Stadt	16.24	4	10 199	1 206	11 405
6	11	Kassel, documenta-Stadt	16.29	•	•	•	•
6	11	Kassel, documenta-Stadt	17	5	15 737	3 050	18 788
6	11	Kassel, documenta-Stadt	17.1	•	•	•	•
6	11	Kassel, documenta-Stadt	17.11	—	—	—	—
6	11	Kassel, documenta-Stadt	17.12	•	•	•	•
6	11	Kassel, documenta-Stadt	17.2	•	•	•	•

6. Umsatzsteuerpflichtige und steuerbarer Umsatz 2019 in den kreisfreien Städten, Landkreisen und Regierungsbezirken nach wirtschaftlicher Gliederung

Regierungsbezirk	Kreisfreie Städte / Landkreise	Name	WZ 2008	Steuerpflichtige	Steuerbarer Umsatz		
					Lieferungen und Leistungen	innergemein-schaftliche Erwerbe	Insgesamt
					1 000 Euro		
				Anzahl			
6	11	Kassel, documenta-Stadt	17.21	•	•	•	•
6	11	Kassel, documenta-Stadt	17.22	—	—	—	—
6	11	Kassel, documenta-Stadt	17.23	•	•	•	•
6	11	Kassel, documenta-Stadt	17.24	—	—	—	—
6	11	Kassel, documenta-Stadt	17.29	—	—	—	—
6	11	Kassel, documenta-Stadt	18	43	142 711	1 658	144 369
6	11	Kassel, documenta-Stadt	18.1	40	142 471	•	•
6	11	Kassel, documenta-Stadt	18.11	•	•	•	•
6	11	Kassel, documenta-Stadt	18.12	25	111 156	1 013	112 169
6	11	Kassel, documenta-Stadt	18.13	•	•	•	•
6	11	Kassel, documenta-Stadt	18.14	•	•	•	•
6	11	Kassel, documenta-Stadt	18.2	3	240	•	•
6	11	Kassel, documenta-Stadt	19	—	—	—	—
6	11	Kassel, documenta-Stadt	19.1	—	—	—	—
6	11	Kassel, documenta-Stadt	19.2	—	—	—	—
6	11	Kassel, documenta-Stadt	20	13	15 254	10 995	26 249
6	11	Kassel, documenta-Stadt	20.1	3	5 049	3 582	8 631
6	11	Kassel, documenta-Stadt	20.11	—	—	—	—
6	11	Kassel, documenta-Stadt	20.12	—	—	—	—
6	11	Kassel, documenta-Stadt	20.13	—	—	—	—
6	11	Kassel, documenta-Stadt	20.14	•	•	•	•
6	11	Kassel, documenta-Stadt	20.15	—	—	—	—
6	11	Kassel, documenta-Stadt	20.16	•	•	•	•
6	11	Kassel, documenta-Stadt	20.17	—	—	—	—
6	11	Kassel, documenta-Stadt	20.2	—	—	—	—
6	11	Kassel, documenta-Stadt	20.3	•	•	•	•
6	11	Kassel, documenta-Stadt	20.4	7	2 702	600	3 303
6	11	Kassel, documenta-Stadt	20.41	•	•	•	•
6	11	Kassel, documenta-Stadt	20.42	•	•	•	•
6	11	Kassel, documenta-Stadt	20.5	•	•	•	•
6	11	Kassel, documenta-Stadt	20.51	—	—	—	—
6	11	Kassel, documenta-Stadt	20.52	—	—	—	—
6	11	Kassel, documenta-Stadt	20.53	—	—	—	—
6	11	Kassel, documenta-Stadt	20.59	•	•	•	•
6	11	Kassel, documenta-Stadt	20.6	—	—	—	—
6	11	Kassel, documenta-Stadt	21	•	•	•	•
6	11	Kassel, documenta-Stadt	21.1	—	—	—	—
6	11	Kassel, documenta-Stadt	21.2	•	•	•	•
6	11	Kassel, documenta-Stadt	22	11	468 474	89 329	557 803
6	11	Kassel, documenta-Stadt	22.1	•	•	•	•
6	11	Kassel, documenta-Stadt	22.11	—	—	—	—
6	11	Kassel, documenta-Stadt	22.19	•	•	•	•
6	11	Kassel, documenta-Stadt	22.2	•	•	•	•
6	11	Kassel, documenta-Stadt	22.21	•	•	•	•
6	11	Kassel, documenta-Stadt	22.22	—	—	—	—
6	11	Kassel, documenta-Stadt	22.23	•	•	•	•
6	11	Kassel, documenta-Stadt	22.29	5	41 812	2 119	43 930
6	11	Kassel, documenta-Stadt	23	17	12 563	62	12 625
6	11	Kassel, documenta-Stadt	23.1	•	•	•	•
6	11	Kassel, documenta-Stadt	23.11	—	—	—	—
6	11	Kassel, documenta-Stadt	23.12	—	—	—	—
6	11	Kassel, documenta-Stadt	23.13	—	—	—	—
6	11	Kassel, documenta-Stadt	23.14	—	—	—	—
6	11	Kassel, documenta-Stadt	23.19	•	•	•	•

6. Umsatzsteuerpflichtige und steuerbarer Umsatz 2019 in den kreisfreien Städten, Landkreisen und Regierungsbezirken nach wirtschaftlicher Gliederung

Regierungsbezirk	Kreisfreie Städte / Landkreise	Name	WZ 2008	Steuerpflichtige	Steuerbarer Umsatz		
					Lieferungen und Leistungen	innergemein-schaftliche Erwerbe	Insgesamt
					1 000 Euro		
				Anzahl			
6	11	Kassel, documenta-Stadt	23.2	—	—	—	—
6	11	Kassel, documenta-Stadt	23.3	—	—	—	—
6	11	Kassel, documenta-Stadt	23.31	—	—	—	—
6	11	Kassel, documenta-Stadt	23.32	—	—	—	—
6	11	Kassel, documenta-Stadt	23.4	—	—	—	—
6	11	Kassel, documenta-Stadt	23.41	—	—	—	—
6	11	Kassel, documenta-Stadt	23.42	—	—	—	—
6	11	Kassel, documenta-Stadt	23.43	—	—	—	—
6	11	Kassel, documenta-Stadt	23.44	—	—	—	—
6	11	Kassel, documenta-Stadt	23.49	—	—	—	—
6	11	Kassel, documenta-Stadt	23.5	—	—	—	—
6	11	Kassel, documenta-Stadt	23.51	—	—	—	—
6	11	Kassel, documenta-Stadt	23.52	—	—	—	—
6	11	Kassel, documenta-Stadt	23.6	•	•	•	•
6	11	Kassel, documenta-Stadt	23.61	3	1 416	1	1 417
6	11	Kassel, documenta-Stadt	23.62	—	—	—	—
6	11	Kassel, documenta-Stadt	23.63	•	•	•	•
6	11	Kassel, documenta-Stadt	23.64	3	797	•	•
6	11	Kassel, documenta-Stadt	23.65	—	—	—	—
6	11	Kassel, documenta-Stadt	23.69	—	—	—	—
6	11	Kassel, documenta-Stadt	23.7	9	2 406	61	2 466
6	11	Kassel, documenta-Stadt	23.9	—	—	—	—
6	11	Kassel, documenta-Stadt	23.91	—	—	—	—
6	11	Kassel, documenta-Stadt	23.99	—	—	—	—
6	11	Kassel, documenta-Stadt	24	11	45 578	38 379	83 958
6	11	Kassel, documenta-Stadt	24.1	—	—	—	—
6	11	Kassel, documenta-Stadt	24.2	•	•	•	•
6	11	Kassel, documenta-Stadt	24.3	—	—	—	—
6	11	Kassel, documenta-Stadt	24.31	—	—	—	—
6	11	Kassel, documenta-Stadt	24.32	—	—	—	—
6	11	Kassel, documenta-Stadt	24.33	—	—	—	—
6	11	Kassel, documenta-Stadt	24.34	—	—	—	—
6	11	Kassel, documenta-Stadt	24.4	•	•	•	•
6	11	Kassel, documenta-Stadt	24.41	•	•	•	•
6	11	Kassel, documenta-Stadt	24.42	•	•	•	•
6	11	Kassel, documenta-Stadt	24.43	—	—	—	—
6	11	Kassel, documenta-Stadt	24.44	—	—	—	—
6	11	Kassel, documenta-Stadt	24.45	•	•	•	•
6	11	Kassel, documenta-Stadt	24.46	—	—	—	—
6	11	Kassel, documenta-Stadt	24.5	•	•	•	•
6	11	Kassel, documenta-Stadt	24.51	•	•	•	•
6	11	Kassel, documenta-Stadt	24.52	•	•	•	•
6	11	Kassel, documenta-Stadt	24.53	•	•	•	•
6	11	Kassel, documenta-Stadt	24.54	—	—	—	—
6	11	Kassel, documenta-Stadt	25	43	116 373	29 507	145 879
6	11	Kassel, documenta-Stadt	25.1	•	•	•	•
6	11	Kassel, documenta-Stadt	25.11	•	•	•	•
6	11	Kassel, documenta-Stadt	25.12	6	11 917	256	12 173
6	11	Kassel, documenta-Stadt	25.2	•	•	•	•
6	11	Kassel, documenta-Stadt	25.21	—	—	—	—
6	11	Kassel, documenta-Stadt	25.29	•	•	•	•
6	11	Kassel, documenta-Stadt	25.3	—	—	—	—
6	11	Kassel, documenta-Stadt	25.4	—	—	—	—
6	11	Kassel, documenta-Stadt	25.5	•	•	•	•

6. Umsatzsteuerpflichtige und steuerbarer Umsatz 2019 in den kreisfreien Städten, Landkreisen und Regierungsbezirken nach wirtschaftlicher Gliederung

Regierungsbezirk	Kreisfreie Städte / Landkreise	Name	WZ 2008	Steuerpflichtige	Steuerbarer Umsatz		
					Lieferungen und Leistungen	innergemein-schaftliche Erwerbe	Insgesamt
					1 000 Euro		
				Anzahl			
6	11	Kassel, documenta-Stadt	25.6	18	13 952	91	14 042
6	11	Kassel, documenta-Stadt	25.61
6	11	Kassel, documenta-Stadt	25.62
6	11	Kassel, documenta-Stadt	25.7	6	13 341	1 942	15 283
6	11	Kassel, documenta-Stadt	25.71	—	—	—	—
6	11	Kassel, documenta-Stadt	25.72	—	—	—	—
6	11	Kassel, documenta-Stadt	25.73	6	13 341	1 942	15 283
6	11	Kassel, documenta-Stadt	25.73.1
6	11	Kassel, documenta-Stadt	25.73.2	—	—	—	—
6	11	Kassel, documenta-Stadt	25.73.3
6	11	Kassel, documenta-Stadt	25.73.4	—	—	—	—
6	11	Kassel, documenta-Stadt	25.73.5
6	11	Kassel, documenta-Stadt	25.9	6	20 692	14 461	35 152
6	11	Kassel, documenta-Stadt	25.91
6	11	Kassel, documenta-Stadt	25.92
6	11	Kassel, documenta-Stadt	25.93
6	11	Kassel, documenta-Stadt	25.94	—	—	—	—
6	11	Kassel, documenta-Stadt	25.99
6	11	Kassel, documenta-Stadt	26	33	67 232	19 509	86 740
6	11	Kassel, documenta-Stadt	26.1	7	13 665	844	14 510
6	11	Kassel, documenta-Stadt	26.11
6	11	Kassel, documenta-Stadt	26.11.1
6	11	Kassel, documenta-Stadt	26.11.9
6	11	Kassel, documenta-Stadt	26.12
6	11	Kassel, documenta-Stadt	26.2	4	2 845	29	2 874
6	11	Kassel, documenta-Stadt	26.3	6	6 222	1 074	7 296
6	11	Kassel, documenta-Stadt	26.4	3	3 600	464	4 065
6	11	Kassel, documenta-Stadt	26.5	9	40 038	17 097	57 135
6	11	Kassel, documenta-Stadt	26.51	9	40 038	17 097	57 135
6	11	Kassel, documenta-Stadt	26.51.1	9	40 038	17 097	57 135
6	11	Kassel, documenta-Stadt	26.51.2	—	—	—	—
6	11	Kassel, documenta-Stadt	26.51.3	—	—	—	—
6	11	Kassel, documenta-Stadt	26.52	—	—	—	—
6	11	Kassel, documenta-Stadt	26.6
6	11	Kassel, documenta-Stadt	26.7
6	11	Kassel, documenta-Stadt	26.8
6	11	Kassel, documenta-Stadt	27	12	70 737	7 676	78 413
6	11	Kassel, documenta-Stadt	27.1	5	67 832	7 646	75 478
6	11	Kassel, documenta-Stadt	27.11
6	11	Kassel, documenta-Stadt	27.12
6	11	Kassel, documenta-Stadt	27.2	—	—	—	—
6	11	Kassel, documenta-Stadt	27.3
6	11	Kassel, documenta-Stadt	27.31	—	—	—	—
6	11	Kassel, documenta-Stadt	27.32	—	—	—	—
6	11	Kassel, documenta-Stadt	27.33
6	11	Kassel, documenta-Stadt	27.4
6	11	Kassel, documenta-Stadt	27.5	—	—	—	—
6	11	Kassel, documenta-Stadt	27.51	—	—	—	—
6	11	Kassel, documenta-Stadt	27.52	—	—	—	—
6	11	Kassel, documenta-Stadt	27.9
6	11	Kassel, documenta-Stadt	28	46	205 255	25 012	230 267
6	11	Kassel, documenta-Stadt	28.1
6	11	Kassel, documenta-Stadt	28.11	—	—	—	—
6	11	Kassel, documenta-Stadt	28.12

6. Umsatzsteuerpflichtige und steuerbarer Umsatz 2019 in den kreisfreien Städten, Landkreisen und Regierungsbezirken nach wirtschaftlicher Gliederung

Regierungsbezirk	Kreisfreie Städte / Landkreise	Name	WZ 2008	Steuerpflichtige	Steuerbarer Umsatz		
					Lieferungen und Leistungen	innergemein-schaftliche Erwerbe	Insgesamt
					1 000 Euro		
				Anzahl			
6	11	Kassel, documenta-Stadt	28.13	•	•	•	•
6	11	Kassel, documenta-Stadt	28.14	•	•	•	•
6	11	Kassel, documenta-Stadt	28.15	•	•	•	•
6	11	Kassel, documenta-Stadt	28.2	•	•	•	•
6	11	Kassel, documenta-Stadt	28.21	•	•	•	•
6	11	Kassel, documenta-Stadt	28.21.1	—	—	—	—
6	11	Kassel, documenta-Stadt	28.21.9	•	•	•	•
6	11	Kassel, documenta-Stadt	28.22	•	•	•	•
6	11	Kassel, documenta-Stadt	28.23	—	—	—	—
6	11	Kassel, documenta-Stadt	28.24	•	•	•	•
6	11	Kassel, documenta-Stadt	28.25	7	3 658	•	•
6	11	Kassel, documenta-Stadt	28.29	7	11 395	4 145	15 540
6	11	Kassel, documenta-Stadt	28.3	—	—	—	—
6	11	Kassel, documenta-Stadt	28.4	•	•	•	•
6	11	Kassel, documenta-Stadt	28.41	•	•	•	•
6	11	Kassel, documenta-Stadt	28.49	—	—	—	—
6	11	Kassel, documenta-Stadt	28.9	15	110 557	14 214	124 771
6	11	Kassel, documenta-Stadt	28.91	•	•	•	•
6	11	Kassel, documenta-Stadt	28.92	—	—	—	—
6	11	Kassel, documenta-Stadt	28.92.1	—	—	—	—
6	11	Kassel, documenta-Stadt	28.92.2	—	—	—	—
6	11	Kassel, documenta-Stadt	28.93	•	•	•	•
6	11	Kassel, documenta-Stadt	28.94	—	—	—	—
6	11	Kassel, documenta-Stadt	28.95	—	—	—	—
6	11	Kassel, documenta-Stadt	28.96	•	•	•	•
6	11	Kassel, documenta-Stadt	28.99	11	55 412	5 275	60 688
6	11	Kassel, documenta-Stadt	29	28	666 698	93 505	760 203
6	11	Kassel, documenta-Stadt	29.1	•	•	•	•
6	11	Kassel, documenta-Stadt	29.10.1	•	•	•	•
6	11	Kassel, documenta-Stadt	29.10.2	•	•	•	•
6	11	Kassel, documenta-Stadt	29.2	•	•	•	•
6	11	Kassel, documenta-Stadt	29.3	•	•	•	•
6	11	Kassel, documenta-Stadt	29.31	•	•	•	•
6	11	Kassel, documenta-Stadt	29.32	•	•	•	•
6	11	Kassel, documenta-Stadt	30	•	•	•	•
6	11	Kassel, documenta-Stadt	30.1	•	•	•	•
6	11	Kassel, documenta-Stadt	30.11	•	•	•	•
6	11	Kassel, documenta-Stadt	30.12	—	—	—	—
6	11	Kassel, documenta-Stadt	30.2	•	•	•	•
6	11	Kassel, documenta-Stadt	30.20.1	—	—	—	—
6	11	Kassel, documenta-Stadt	30.20.2	•	•	•	•
6	11	Kassel, documenta-Stadt	30.3	•	•	•	•
6	11	Kassel, documenta-Stadt	30.4	•	•	•	•
6	11	Kassel, documenta-Stadt	30.9	•	•	•	•
6	11	Kassel, documenta-Stadt	30.91	—	—	—	—
6	11	Kassel, documenta-Stadt	30.92	•	•	•	•
6	11	Kassel, documenta-Stadt	30.99	•	•	•	•
6	11	Kassel, documenta-Stadt	31	12	2 410	140	2 551
6	11	Kassel, documenta-Stadt	31.01	—	—	—	—
6	11	Kassel, documenta-Stadt	31.02	•	•	•	•
6	11	Kassel, documenta-Stadt	31.03	—	—	—	—
6	11	Kassel, documenta-Stadt	31.09	•	•	•	•
6	11	Kassel, documenta-Stadt	31.09.1	•	•	•	•
6	11	Kassel, documenta-Stadt	31.09.9	9	2 089	138	2 227

6. Umsatzsteuerpflichtige und steuerbarer Umsatz 2019 in den kreisfreien Städten, Landkreisen und Regierungsbezirken nach wirtschaftlicher Gliederung

Regierungsbezirk	Kreisfreie Städte / Landkreise	Name	WZ 2008	Steuerpflichtige	Steuerbarer Umsatz		
					Lieferungen und Leistungen	innergemein-schaftliche Erwerbe	Insgesamt
					1 000 Euro		
				Anzahl			
6	11	Kassel, documenta-Stadt	32	60	80 422	4 604	85 026
6	11	Kassel, documenta-Stadt	32.1	12	5 120	95	5 215
6	11	Kassel, documenta-Stadt	32.11	—	—	—	—
6	11	Kassel, documenta-Stadt	32.12	12	5 120	95	5 215
6	11	Kassel, documenta-Stadt	32.13	—	—	—	—
6	11	Kassel, documenta-Stadt	32.2	5	2 243	66	2 309
6	11	Kassel, documenta-Stadt	32.3	•	•	•	•
6	11	Kassel, documenta-Stadt	32.4	•	•	•	•
6	11	Kassel, documenta-Stadt	32.5	30	32 325	654	32 979
6	11	Kassel, documenta-Stadt	32.50.1	•	•	•	•
6	11	Kassel, documenta-Stadt	32.50.2	3	8 736	47	8 783
6	11	Kassel, documenta-Stadt	32.50.3	•	•	•	•
6	11	Kassel, documenta-Stadt	32.9	•	•	•	•
6	11	Kassel, documenta-Stadt	32.91	—	—	—	—
6	11	Kassel, documenta-Stadt	32.99	•	•	•	•
6	11	Kassel, documenta-Stadt	33	25	25 881	529	26 410
6	11	Kassel, documenta-Stadt	33.1	13	13 032	508	13 540
6	11	Kassel, documenta-Stadt	33.11	•	•	•	•
6	11	Kassel, documenta-Stadt	33.12	•	•	•	•
6	11	Kassel, documenta-Stadt	33.13	—	—	—	—
6	11	Kassel, documenta-Stadt	33.14	•	•	•	•
6	11	Kassel, documenta-Stadt	33.15	—	—	—	—
6	11	Kassel, documenta-Stadt	33.16	—	—	—	—
6	11	Kassel, documenta-Stadt	33.17	•	•	•	•
6	11	Kassel, documenta-Stadt	33.19	•	•	•	•
6	11	Kassel, documenta-Stadt	33.2	12	12 849	21	12 870
6	11	Kassel, documenta-Stadt	D	105	2 044 096	8 054	2 052 150
6	11	Kassel, documenta-Stadt	35	105	2 044 096	8 054	2 052 150
6	11	Kassel, documenta-Stadt	35.1	•	•	•	•
6	11	Kassel, documenta-Stadt	35.11	85	710 539	3 131	713 670
6	11	Kassel, documenta-Stadt	35.11.1	•	•	•	•
6	11	Kassel, documenta-Stadt	35.11.2	•	•	•	•
6	11	Kassel, documenta-Stadt	35.11.3	•	•	•	•
6	11	Kassel, documenta-Stadt	35.12	•	•	•	•
6	11	Kassel, documenta-Stadt	35.13	•	•	•	•
6	11	Kassel, documenta-Stadt	35.14	•	•	•	•
6	11	Kassel, documenta-Stadt	35.2	•	•	•	•
6	11	Kassel, documenta-Stadt	35.21	4	5 833	10	5 843
6	11	Kassel, documenta-Stadt	35.21.1	—	—	—	—
6	11	Kassel, documenta-Stadt	35.21.2	•	•	•	•
6	11	Kassel, documenta-Stadt	35.21.3	•	•	•	•
6	11	Kassel, documenta-Stadt	35.22	•	•	•	•
6	11	Kassel, documenta-Stadt	35.23	—	—	—	—
6	11	Kassel, documenta-Stadt	35.3	•	•	•	•
6	11	Kassel, documenta-Stadt	E	14	80 718	197	80 915
6	11	Kassel, documenta-Stadt	36	—	—	—	—
6	11	Kassel, documenta-Stadt	36.00.1	—	—	—	—
6	11	Kassel, documenta-Stadt	36.00.2	—	—	—	—
6	11	Kassel, documenta-Stadt	36.00.3	—	—	—	—
6	11	Kassel, documenta-Stadt	37	—	—	—	—
6	11	Kassel, documenta-Stadt	37.00.1	—	—	—	—
6	11	Kassel, documenta-Stadt	37.00.2	—	—	—	—
6	11	Kassel, documenta-Stadt	38	•	•	•	•
6	11	Kassel, documenta-Stadt	38.1	3	12 579	24	12 603

6. Umsatzsteuerpflichtige und steuerbarer Umsatz 2019 in den kreisfreien Städten, Landkreisen und Regierungsbezirken nach wirtschaftlicher Gliederung

Regierungsbezirk	Kreisfreie Städte / Landkreise	Name	WZ 2008	Steuerpflichtige	Steuerbarer Umsatz		
					Lieferungen und Leistungen	innergemein-schaftliche Erwerbe	Insgesamt
				Anzahl			
6	11	Kassel, documenta-Stadt	38.11	3	12 579	24	12 603
6	11	Kassel, documenta-Stadt	38.12	—	—	—	—
6	11	Kassel, documenta-Stadt	38.2	•	•	•	•
6	11	Kassel, documenta-Stadt	38.21	•	•	•	•
6	11	Kassel, documenta-Stadt	38.22	—	—	—	—
6	11	Kassel, documenta-Stadt	38.3	7	14 827	130	14 957
6	11	Kassel, documenta-Stadt	38.31	•	•	•	•
6	11	Kassel, documenta-Stadt	38.32	•	•	•	•
6	11	Kassel, documenta-Stadt	39	•	•	•	•
6	11	Kassel, documenta-Stadt	F	673	796 299	4 714	801 013
6	11	Kassel, documenta-Stadt	41	81	295 505	2 030	297 535
6	11	Kassel, documenta-Stadt	41.1	•	•	•	•
6	11	Kassel, documenta-Stadt	41.10.1	•	•	•	•
6	11	Kassel, documenta-Stadt	41.10.2	•	•	•	•
6	11	Kassel, documenta-Stadt	41.10.3	•	•	•	•
6	11	Kassel, documenta-Stadt	41.2	•	•	•	•
6	11	Kassel, documenta-Stadt	41.20.1	64	273 341	927	274 268
6	11	Kassel, documenta-Stadt	41.20.2	•	•	•	•
6	11	Kassel, documenta-Stadt	42	41	124 033	5	124 037
6	11	Kassel, documenta-Stadt	42.1	8	39 763	•	•
6	11	Kassel, documenta-Stadt	42.11	•	•	•	•
6	11	Kassel, documenta-Stadt	42.12	•	•	•	•
6	11	Kassel, documenta-Stadt	42.13	—	—	—	—
6	11	Kassel, documenta-Stadt	42.2	11	36 167	—	36 167
6	11	Kassel, documenta-Stadt	42.21	•	•	•	•
6	11	Kassel, documenta-Stadt	42.22	•	•	•	•
6	11	Kassel, documenta-Stadt	42.9	22	48 103	•	•
6	11	Kassel, documenta-Stadt	42.91	•	•	•	•
6	11	Kassel, documenta-Stadt	42.99	•	•	•	•
6	11	Kassel, documenta-Stadt	43	551	376 761	2 679	379 440
6	11	Kassel, documenta-Stadt	43.1	4	1 710	•	•
6	11	Kassel, documenta-Stadt	43.11	•	•	•	•
6	11	Kassel, documenta-Stadt	43.12	•	•	•	•
6	11	Kassel, documenta-Stadt	43.13	—	—	—	—
6	11	Kassel, documenta-Stadt	43.2	234	178 592	1 118	179 710
6	11	Kassel, documenta-Stadt	43.21	57	67 983	78	68 061
6	11	Kassel, documenta-Stadt	43.22	68	71 038	809	71 847
6	11	Kassel, documenta-Stadt	43.29	109	39 570	231	39 802
6	11	Kassel, documenta-Stadt	43.29.1	91	20 481	188	20 668
6	11	Kassel, documenta-Stadt	43.29.9	18	19 090	44	19 134
6	11	Kassel, documenta-Stadt	43.3	167	79 268	867	80 135
6	11	Kassel, documenta-Stadt	43.31	9	2 399	1	2 400
6	11	Kassel, documenta-Stadt	43.32	36	19 811	323	20 134
6	11	Kassel, documenta-Stadt	43.33	56	19 279	474	19 753
6	11	Kassel, documenta-Stadt	43.34	54	26 854	32	26 886
6	11	Kassel, documenta-Stadt	43.34.1	46	24 863	30	24 893
6	11	Kassel, documenta-Stadt	43.34.2	8	1 990	2	1 993
6	11	Kassel, documenta-Stadt	43.39	12	10 926	37	10 962
6	11	Kassel, documenta-Stadt	43.9	146	117 191	•	•
6	11	Kassel, documenta-Stadt	43.91	27	18 867	•	•
6	11	Kassel, documenta-Stadt	43.91.1	17	15 805	—	15 805
6	11	Kassel, documenta-Stadt	43.91.2	10	3 062	•	•
6	11	Kassel, documenta-Stadt	43.99	119	98 324	•	•
6	11	Kassel, documenta-Stadt	43.99.1	3	578	•	•

6. Umsatzsteuerpflichtige und steuerbarer Umsatz 2019 in den kreisfreien Städten, Landkreisen und Regierungsbezirken nach wirtschaftlicher Gliederung

Regierungsbezirk	Kreisfreie Städte / Landkreise	Name	WZ 2008	Steuerpflichtige	Steuerbarer Umsatz		
					Lieferungen und Leistungen	innergemein-schaftliche Erwerbe	Insgesamt
6	11	Kassel, documenta-Stadt	43.99.2	—	—	—	—
6	11	Kassel, documenta-Stadt	43.99.9	116	97 745	686	98 431
6	11	Kassel, documenta-Stadt	G	1 824	5 032 130	1 003 319	6 035 450
6	11	Kassel, documenta-Stadt	45	268	637 794	49 716	687 510
6	11	Kassel, documenta-Stadt	45.1	114	523 166	25 250	548 416
6	11	Kassel, documenta-Stadt	45.11	104	516 768	25 214	541 982
6	11	Kassel, documenta-Stadt	45.19	10	6 398	35	6 433
6	11	Kassel, documenta-Stadt	45.2	69	40 640	2 664	43 304
6	11	Kassel, documenta-Stadt	45.20.1	15	17 775	2 459	20 234
6	11	Kassel, documenta-Stadt	45.20.2
6	11	Kassel, documenta-Stadt	45.20.3	45	19 980	198	20 178
6	11	Kassel, documenta-Stadt	45.20.4
6	11	Kassel, documenta-Stadt	45.3	73	65 567	21 161	86 728
6	11	Kassel, documenta-Stadt	45.31	17	27 138	15 687	42 825
6	11	Kassel, documenta-Stadt	45.32	56	38 429	5 474	43 903
6	11	Kassel, documenta-Stadt	45.4	12	8 421	641	9 063
6	11	Kassel, documenta-Stadt	46	358	3 045 670	620 504	3 666 174
6	11	Kassel, documenta-Stadt	46.1	126	44 103	3 990	48 094
6	11	Kassel, documenta-Stadt	46.11	3	225	50	275
6	11	Kassel, documenta-Stadt	46.12	5	1 485	15	1 501
6	11	Kassel, documenta-Stadt	46.13	11	3 085	65	3 150
6	11	Kassel, documenta-Stadt	46.13.1
6	11	Kassel, documenta-Stadt	46.13.2
6	11	Kassel, documenta-Stadt	46.14	16	3 634	12	3 645
6	11	Kassel, documenta-Stadt	46.15	12	3 810	174	3 983
6	11	Kassel, documenta-Stadt	46.16	7	3 666	549	4 215
6	11	Kassel, documenta-Stadt	46.17	11	2 545	271	2 815
6	11	Kassel, documenta-Stadt	46.18	50	23 027	1 823	24 850
6	11	Kassel, documenta-Stadt	46.18.1
6	11	Kassel, documenta-Stadt	46.18.2	3	383	—	383
6	11	Kassel, documenta-Stadt	46.18.3	—	—	—	—
6	11	Kassel, documenta-Stadt	46.18.4
6	11	Kassel, documenta-Stadt	46.18.5	6	2 178	562	2 740
6	11	Kassel, documenta-Stadt	46.18.6
6	11	Kassel, documenta-Stadt	46.18.7	—	—	—	—
6	11	Kassel, documenta-Stadt	46.18.9	33	13 901	214	14 115
6	11	Kassel, documenta-Stadt	46.19	11	2 627	1 032	3 659
6	11	Kassel, documenta-Stadt	46.2
6	11	Kassel, documenta-Stadt	46.21
6	11	Kassel, documenta-Stadt	46.22	—	—	—	—
6	11	Kassel, documenta-Stadt	46.23
6	11	Kassel, documenta-Stadt	46.24	—	—	—	—
6	11	Kassel, documenta-Stadt	46.3
6	11	Kassel, documenta-Stadt	46.31
6	11	Kassel, documenta-Stadt	46.32
6	11	Kassel, documenta-Stadt	46.33	3	13 346	.	.
6	11	Kassel, documenta-Stadt	46.34	13	10 153	332	10 484
6	11	Kassel, documenta-Stadt	46.35	—	—	—	—
6	11	Kassel, documenta-Stadt	46.36
6	11	Kassel, documenta-Stadt	46.37
6	11	Kassel, documenta-Stadt	46.38	12	29 655	202	29 857
6	11	Kassel, documenta-Stadt	46.38.1
6	11	Kassel, documenta-Stadt	46.38.2	—	—	—	—
6	11	Kassel, documenta-Stadt	46.38.9

6. Umsatzsteuerpflichtige und steuerbarer Umsatz 2019 in den kreisfreien Städten, Landkreisen und Regierungsbezirken nach wirtschaftlicher Gliederung

Regierungsbezirk	Kreisfreie Städte / Landkreise	Name	WZ 2008	Steuerpflichtige	Steuerbarer Umsatz		
					Lieferungen und Leistungen	innergemein-schaftliche Erwerbe	Insgesamt
					1 000 Euro		
				Anzahl			
6	11	Kassel, documenta-Stadt	46.39	•	•	•	•
6	11	Kassel, documenta-Stadt	46.39.1	—	—	—	—
6	11	Kassel, documenta-Stadt	46.39.9	•	•	•	•
6	11	Kassel, documenta-Stadt	46.4	57	405 603	41 449	447 053
6	11	Kassel, documenta-Stadt	46.41	6	15 187	526	15 714
6	11	Kassel, documenta-Stadt	46.42	6	11 397	174	11 571
6	11	Kassel, documenta-Stadt	46.42.1	•	•	•	•
6	11	Kassel, documenta-Stadt	46.42.2	•	•	•	•
6	11	Kassel, documenta-Stadt	46.43	•	•	•	•
6	11	Kassel, documenta-Stadt	46.43.1	—	—	—	—
6	11	Kassel, documenta-Stadt	46.43.2	•	•	•	•
6	11	Kassel, documenta-Stadt	46.43.3	•	•	•	•
6	11	Kassel, documenta-Stadt	46.44	•	•	•	•
6	11	Kassel, documenta-Stadt	46.44.1	—	—	—	—
6	11	Kassel, documenta-Stadt	46.44.2	•	•	•	•
6	11	Kassel, documenta-Stadt	46.45	3	4 862	117	4 979
6	11	Kassel, documenta-Stadt	46.46	16	224 720	22 565	247 286
6	11	Kassel, documenta-Stadt	46.46.1	•	•	•	•
6	11	Kassel, documenta-Stadt	46.46.2	•	•	•	•
6	11	Kassel, documenta-Stadt	46.47	5	1 214	134	1 349
6	11	Kassel, documenta-Stadt	46.48	•	•	•	•
6	11	Kassel, documenta-Stadt	46.49	10	32 724	14 705	47 429
6	11	Kassel, documenta-Stadt	46.49.1	•	•	•	•
6	11	Kassel, documenta-Stadt	46.49.2	—	—	—	—
6	11	Kassel, documenta-Stadt	46.49.3	•	•	•	•
6	11	Kassel, documenta-Stadt	46.49.4	4	14 079	14 075	28 154
6	11	Kassel, documenta-Stadt	46.49.5	•	•	•	•
6	11	Kassel, documenta-Stadt	46.5	10	34 433	1 014	35 447
6	11	Kassel, documenta-Stadt	46.51	•	•	•	•
6	11	Kassel, documenta-Stadt	46.52	•	•	•	•
6	11	Kassel, documenta-Stadt	46.6	47	345 166	45 916	391 082
6	11	Kassel, documenta-Stadt	46.61	•	•	•	•
6	11	Kassel, documenta-Stadt	46.62	•	•	•	•
6	11	Kassel, documenta-Stadt	46.63	6	28 201	1 882	30 083
6	11	Kassel, documenta-Stadt	46.64	•	•	•	•
6	11	Kassel, documenta-Stadt	46.65	—	—	—	—
6	11	Kassel, documenta-Stadt	46.66	•	•	•	•
6	11	Kassel, documenta-Stadt	46.69	32	299 317	43 991	343 308
6	11	Kassel, documenta-Stadt	46.7	57	754 112	77 880	831 992
6	11	Kassel, documenta-Stadt	46.71	•	•	•	•
6	11	Kassel, documenta-Stadt	46.71.1	—	—	—	—
6	11	Kassel, documenta-Stadt	46.71.2	•	•	•	•
6	11	Kassel, documenta-Stadt	46.72	10	128 676	5 736	134 412
6	11	Kassel, documenta-Stadt	46.73	20	460 372	51 049	511 421
6	11	Kassel, documenta-Stadt	46.73.1	•	•	•	•
6	11	Kassel, documenta-Stadt	46.73.2	•	•	•	•
6	11	Kassel, documenta-Stadt	46.73.3	•	•	•	•
6	11	Kassel, documenta-Stadt	46.73.4	•	•	•	•
6	11	Kassel, documenta-Stadt	46.73.5	—	—	—	—
6	11	Kassel, documenta-Stadt	46.73.6	•	•	•	•
6	11	Kassel, documenta-Stadt	46.73.7	—	—	—	—
6	11	Kassel, documenta-Stadt	46.73.8	•	•	•	•
6	11	Kassel, documenta-Stadt	46.74	8	26 141	449	26 590
6	11	Kassel, documenta-Stadt	46.74.1	•	•	•	•

6. Umsatzsteuerpflichtige und steuerbarer Umsatz 2019 in den kreisfreien Städten, Landkreisen und Regierungsbezirken nach wirtschaftlicher Gliederung

Regierungsbezirk	Kreisfreie Städte / Landkreise	Name	WZ 2008	Steuerpflichtige	Steuerbarer Umsatz		
					Lieferungen und Leistungen	innergemein-schaftliche Erwerbe	Insgesamt
				Anzahl			
6	11	Kassel, documenta-Stadt	46.74.2	•	•	•	•
6	11	Kassel, documenta-Stadt	46.74.3	•	•	•	•
6	11	Kassel, documenta-Stadt	46.75	•	•	•	•
6	11	Kassel, documenta-Stadt	46.76	•	•	•	•
6	11	Kassel, documenta-Stadt	46.77	5	35 495	18	35 513
6	11	Kassel, documenta-Stadt	46.9	8	86 237	13 970	100 207
6	11	Kassel, documenta-Stadt	47	1 198	1 348 666	333 100	1 681 766
6	11	Kassel, documenta-Stadt	47.1	115	428 677	110 677	539 355
6	11	Kassel, documenta-Stadt	47.11	67	217 776	2 773	220 549
6	11	Kassel, documenta-Stadt	47.19	48	210 902	107 904	318 806
6	11	Kassel, documenta-Stadt	47.2	101	72 748	23 519	96 266
6	11	Kassel, documenta-Stadt	47.21	10	30 415	18 748	49 163
6	11	Kassel, documenta-Stadt	47.22	7	3 683	1 578	5 262
6	11	Kassel, documenta-Stadt	47.23	•	•	•	•
6	11	Kassel, documenta-Stadt	47.24	•	•	•	•
6	11	Kassel, documenta-Stadt	47.25	17	8 233	359	8 591
6	11	Kassel, documenta-Stadt	47.26	11	2 131	21	2 152
6	11	Kassel, documenta-Stadt	47.29	46	18 852	2 814	21 665
6	11	Kassel, documenta-Stadt	47.3	27	41 712	12	41 724
6	11	Kassel, documenta-Stadt	47.30.1	•	•	•	•
6	11	Kassel, documenta-Stadt	47.30.2	•	•	•	•
6	11	Kassel, documenta-Stadt	47.4	47	40 539	817	41 357
6	11	Kassel, documenta-Stadt	47.41	21	34 899	411	35 310
6	11	Kassel, documenta-Stadt	47.42	9	2 277	233	2 510
6	11	Kassel, documenta-Stadt	47.43	17	3 364	173	3 536
6	11	Kassel, documenta-Stadt	47.5	152	104 986	8 117	113 103
6	11	Kassel, documenta-Stadt	47.51	32	9 548	1 536	11 084
6	11	Kassel, documenta-Stadt	47.52	36	24 891	929	25 820
6	11	Kassel, documenta-Stadt	47.52.1	20	12 665	475	13 140
6	11	Kassel, documenta-Stadt	47.52.3	16	12 226	454	12 680
6	11	Kassel, documenta-Stadt	47.53	9	9 999	540	10 538
6	11	Kassel, documenta-Stadt	47.54	21	11 094	1 237	12 330
6	11	Kassel, documenta-Stadt	47.59	54	49 455	3 876	53 330
6	11	Kassel, documenta-Stadt	47.59.1	32	37 900	3 147	41 047
6	11	Kassel, documenta-Stadt	47.59.2	6	3 180	385	3 565
6	11	Kassel, documenta-Stadt	47.59.3	5	2 015	130	2 144
6	11	Kassel, documenta-Stadt	47.59.9	11	6 360	214	6 574
6	11	Kassel, documenta-Stadt	47.6	97	40 156	3 664	43 820
6	11	Kassel, documenta-Stadt	47.61	17	7 576	19	7 595
6	11	Kassel, documenta-Stadt	47.62	28	8 400	80	8 480
6	11	Kassel, documenta-Stadt	47.62.1	18	5 215	1	5 216
6	11	Kassel, documenta-Stadt	47.62.2	10	3 185	79	3 264
6	11	Kassel, documenta-Stadt	47.63	•	•	•	•
6	11	Kassel, documenta-Stadt	47.64	31	21 601	3 171	24 772
6	11	Kassel, documenta-Stadt	47.64.1	14	15 126	2 369	17 494
6	11	Kassel, documenta-Stadt	47.64.2	17	6 475	802	7 278
6	11	Kassel, documenta-Stadt	47.65	•	•	•	•
6	11	Kassel, documenta-Stadt	47.7	293	267 155	8 016	275 171
6	11	Kassel, documenta-Stadt	47.71	47	16 194	1 739	17 933
6	11	Kassel, documenta-Stadt	47.72	13	7 764	1 568	9 332
6	11	Kassel, documenta-Stadt	47.72.1	•	•	•	•
6	11	Kassel, documenta-Stadt	47.72.2	•	•	•	•
6	11	Kassel, documenta-Stadt	47.73	43	160 185	247	160 432
6	11	Kassel, documenta-Stadt	47.74	15	16 007	101	16 107

6. Umsatzsteuerpflichtige und steuerbarer Umsatz 2019 in den kreisfreien Städten, Landkreisen und Regierungsbezirken nach wirtschaftlicher Gliederung

Regierungsbezirk	Kreisfreie Städte / Landkreise	Name	WZ 2008	Steuerpflichtige	Steuerbarer Umsatz		
					Lieferungen und Leistungen	innergemein-schaftliche Erwerbe	Insgesamt
					1 000 Euro		
				Anzahl			
6	11	Kassel, documenta-Stadt	47.75	22	8 978	1 281	10 259
6	11	Kassel, documenta-Stadt	47.76	30	13 255	498	13 753
6	11	Kassel, documenta-Stadt	47.76.1	25	10 760	446	11 206
6	11	Kassel, documenta-Stadt	47.76.2	5	2 495	51	2 546
6	11	Kassel, documenta-Stadt	47.77	27	9 130	135	9 265
6	11	Kassel, documenta-Stadt	47.78	77	32 106	2 433	34 540
6	11	Kassel, documenta-Stadt	47.78.1	20	10 219	246	10 464
6	11	Kassel, documenta-Stadt	47.78.2	5	1 826	—	1 826
6	11	Kassel, documenta-Stadt	47.78.3	28	8 671	1 363	10 034
6	11	Kassel, documenta-Stadt	47.78.9	24	11 391	825	12 215
6	11	Kassel, documenta-Stadt	47.79	19	3 536	14	3 550
6	11	Kassel, documenta-Stadt	47.79.1	•	•	•	•
6	11	Kassel, documenta-Stadt	47.79.2	—	—	—	—
6	11	Kassel, documenta-Stadt	47.79.9	•	•	•	•
6	11	Kassel, documenta-Stadt	47.8	15	2 910	192	3 101
6	11	Kassel, documenta-Stadt	47.81	5	1 506	•	•
6	11	Kassel, documenta-Stadt	47.82	7	975	104	1 079
6	11	Kassel, documenta-Stadt	47.89	3	429	•	•
6	11	Kassel, documenta-Stadt	47.9	351	349 783	178 086	527 869
6	11	Kassel, documenta-Stadt	47.91	250	303 457	165 959	469 416
6	11	Kassel, documenta-Stadt	47.99	101	46 326	12 127	58 453
6	11	Kassel, documenta-Stadt	47.99.1	—	—	—	—
6	11	Kassel, documenta-Stadt	47.99.9	101	46 326	12 127	58 453
6	11	Kassel, documenta-Stadt	H	329	1 356 963	319 680	1 676 643
6	11	Kassel, documenta-Stadt	49	145	833 119	9 093	842 213
6	11	Kassel, documenta-Stadt	49.1	—	—	—	—
6	11	Kassel, documenta-Stadt	49.2	•	•	•	•
6	11	Kassel, documenta-Stadt	49.3	•	•	•	•
6	11	Kassel, documenta-Stadt	49.31	•	•	•	•
6	11	Kassel, documenta-Stadt	49.32	47	8 619	•	•
6	11	Kassel, documenta-Stadt	49.39	41	15 173	251	15 424
6	11	Kassel, documenta-Stadt	49.39.1	25	5 895	•	•
6	11	Kassel, documenta-Stadt	49.39.2	•	•	•	•
6	11	Kassel, documenta-Stadt	49.39.9	•	•	•	•
6	11	Kassel, documenta-Stadt	49.4	48	33 477	20	33 497
6	11	Kassel, documenta-Stadt	49.41	37	29 321	11	29 332
6	11	Kassel, documenta-Stadt	49.42	11	4 156	9	4 165
6	11	Kassel, documenta-Stadt	49.5	•	•	•	•
6	11	Kassel, documenta-Stadt	50	•	•	•	•
6	11	Kassel, documenta-Stadt	50.1	—	—	—	—
6	11	Kassel, documenta-Stadt	50.2	—	—	—	—
6	11	Kassel, documenta-Stadt	50.3	•	•	•	•
6	11	Kassel, documenta-Stadt	50.4	—	—	—	—
6	11	Kassel, documenta-Stadt	51	•	•	•	•
6	11	Kassel, documenta-Stadt	51.1	•	•	•	•
6	11	Kassel, documenta-Stadt	51.2	—	—	—	—
6	11	Kassel, documenta-Stadt	51.21	—	—	—	—
6	11	Kassel, documenta-Stadt	51.22	—	—	—	—
6	11	Kassel, documenta-Stadt	52	•	•	•	•
6	11	Kassel, documenta-Stadt	52.1	95	363 090	310 459	673 548
6	11	Kassel, documenta-Stadt	52.2	•	•	•	•
6	11	Kassel, documenta-Stadt	52.21	•	•	•	•
6	11	Kassel, documenta-Stadt	52.21.1	•	•	•	•
6	11	Kassel, documenta-Stadt	52.21.2	•	•	•	•

6. Umsatzsteuerpflichtige und steuerbarer Umsatz 2019 in den kreisfreien Städten, Landkreisen und Regierungsbezirken nach wirtschaftlicher Gliederung

Regierungsbezirk	Kreisfreie Städte / Landkreise	Name	WZ 2008	Steuerpflichtige	Steuerbarer Umsatz		
					Lieferungen und Leistungen	innergemeinschaftliche Erwerbe	Insgesamt
Anzahl							
6	11	Kassel, documenta-Stadt	52.21.3	•	•	•	•
6	11	Kassel, documenta-Stadt	52.21.4	—	—	—	—
6	11	Kassel, documenta-Stadt	52.21.5	—	—	—	—
6	11	Kassel, documenta-Stadt	52.21.9	•	•	•	•
6	11	Kassel, documenta-Stadt	52.22	—	—	—	—
6	11	Kassel, documenta-Stadt	52.22.1	—	—	—	—
6	11	Kassel, documenta-Stadt	52.22.2	—	—	—	—
6	11	Kassel, documenta-Stadt	52.22.3	—	—	—	—
6	11	Kassel, documenta-Stadt	52.22.9	—	—	—	—
6	11	Kassel, documenta-Stadt	52.23	—	—	—	—
6	11	Kassel, documenta-Stadt	52.23.1	—	—	—	—
6	11	Kassel, documenta-Stadt	52.23.9	—	—	—	—
6	11	Kassel, documenta-Stadt	52.24	—	—	—	—
6	11	Kassel, documenta-Stadt	52.29	45	121 308	106	121 414
6	11	Kassel, documenta-Stadt	52.29.1	39	106 874	106	106 980
6	11	Kassel, documenta-Stadt	52.29.2	—	—	—	—
6	11	Kassel, documenta-Stadt	52.29.9	6	14 434	—	14 434
6	11	Kassel, documenta-Stadt	53	•	•	•	•
6	11	Kassel, documenta-Stadt	53.1	—	—	—	—
6	11	Kassel, documenta-Stadt	53.2	•	•	•	•
6	11	Kassel, documenta-Stadt	I	577	233 797	1 430	235 226
6	11	Kassel, documenta-Stadt	55	56	47 137	169	47 305
6	11	Kassel, documenta-Stadt	55.1	•	•	•	•
6	11	Kassel, documenta-Stadt	55.10.1	26	32 274	154	32 428
6	11	Kassel, documenta-Stadt	55.10.2	7	6 229	15	6 244
6	11	Kassel, documenta-Stadt	55.10.3	18	8 299	•	•
6	11	Kassel, documenta-Stadt	55.10.4	•	•	•	•
6	11	Kassel, documenta-Stadt	55.2	•	•	•	•
6	11	Kassel, documenta-Stadt	55.20.1	—	—	—	—
6	11	Kassel, documenta-Stadt	55.20.2	—	—	—	—
6	11	Kassel, documenta-Stadt	55.20.3	•	•	•	•
6	11	Kassel, documenta-Stadt	55.20.4	—	—	—	—
6	11	Kassel, documenta-Stadt	55.3	—	—	—	—
6	11	Kassel, documenta-Stadt	55.9	—	—	—	—
6	11	Kassel, documenta-Stadt	55.90.1	—	—	—	—
6	11	Kassel, documenta-Stadt	55.90.9	—	—	—	—
6	11	Kassel, documenta-Stadt	56	521	186 660	1 261	187 921
6	11	Kassel, documenta-Stadt	56.1	316	120 758	956	121 714
6	11	Kassel, documenta-Stadt	56.10.1	137	62 890	774	63 664
6	11	Kassel, documenta-Stadt	56.10.2	16	20 203	8	20 212
6	11	Kassel, documenta-Stadt	56.10.3	115	25 073	18	25 090
6	11	Kassel, documenta-Stadt	56.10.4	33	7 730	16	7 747
6	11	Kassel, documenta-Stadt	56.10.5	15	4 862	140	5 002
6	11	Kassel, documenta-Stadt	56.2	35	27 951	278	28 229
6	11	Kassel, documenta-Stadt	56.21	11	5 299	244	5 544
6	11	Kassel, documenta-Stadt	56.29	24	22 652	34	22 685
6	11	Kassel, documenta-Stadt	56.3	170	37 951	27	37 978
6	11	Kassel, documenta-Stadt	56.30.1	134	29 744	21	29 766
6	11	Kassel, documenta-Stadt	56.30.2	6	3 484	•	•
6	11	Kassel, documenta-Stadt	56.30.3	•	•	•	•
6	11	Kassel, documenta-Stadt	56.30.4	•	•	•	•
6	11	Kassel, documenta-Stadt	56.30.9	16	3 153	•	•
6	11	Kassel, documenta-Stadt	J	323	461 625	3 182	464 807
6	11	Kassel, documenta-Stadt	58	31	249 038	2 012	251 049

6. Umsatzsteuerpflichtige und steuerbarer Umsatz 2019 in den kreisfreien Städten, Landkreisen und Regierungsbezirken nach wirtschaftlicher Gliederung

Regierungsbezirk	Kreisfreie Städte / Landkreise	Name	WZ 2008	Steuerpflichtige	Steuerbarer Umsatz		
					Lieferungen und Leistungen	innergemein-schaftliche Erwerbe	Insgesamt
					1 000 Euro		
				Anzahl			
6	11	Kassel, documenta-Stadt	58.1	•	•	•	•
6	11	Kassel, documenta-Stadt	58.11	•	•	•	•
6	11	Kassel, documenta-Stadt	58.12	—	—	—	—
6	11	Kassel, documenta-Stadt	58.13	5	231 794	1 593	233 387
6	11	Kassel, documenta-Stadt	58.14	•	•	•	•
6	11	Kassel, documenta-Stadt	58.19	7	1 049	—	1 049
6	11	Kassel, documenta-Stadt	58.2	•	•	•	•
6	11	Kassel, documenta-Stadt	58.21	•	•	•	•
6	11	Kassel, documenta-Stadt	58.29	•	•	•	•
6	11	Kassel, documenta-Stadt	59	25	20 804	240	21 044
6	11	Kassel, documenta-Stadt	59.1	18	11 869	90	11 959
6	11	Kassel, documenta-Stadt	59.11	12	4 012	—	4 012
6	11	Kassel, documenta-Stadt	59.12	•	•	•	•
6	11	Kassel, documenta-Stadt	59.13	•	•	•	•
6	11	Kassel, documenta-Stadt	59.14	•	•	•	•
6	11	Kassel, documenta-Stadt	59.2	7	8 935	150	9 085
6	11	Kassel, documenta-Stadt	59.20.1	•	•	•	•
6	11	Kassel, documenta-Stadt	59.20.2	•	•	•	•
6	11	Kassel, documenta-Stadt	59.20.3	•	•	•	•
6	11	Kassel, documenta-Stadt	60	—	—	—	—
6	11	Kassel, documenta-Stadt	60.1	—	—	—	—
6	11	Kassel, documenta-Stadt	60.2	—	—	—	—
6	11	Kassel, documenta-Stadt	61	•	•	•	•
6	11	Kassel, documenta-Stadt	61.1	—	—	—	—
6	11	Kassel, documenta-Stadt	61.2	•	•	•	•
6	11	Kassel, documenta-Stadt	61.3	—	—	—	—
6	11	Kassel, documenta-Stadt	61.9	•	•	•	•
6	11	Kassel, documenta-Stadt	61.90.1	•	•	•	•
6	11	Kassel, documenta-Stadt	61.90.9	•	•	•	•
6	11	Kassel, documenta-Stadt	62	221	153 902	920	154 821
6	11	Kassel, documenta-Stadt	62.01	105	77 591	851	78 442
6	11	Kassel, documenta-Stadt	62.01.1	37	8 192	39	8 231
6	11	Kassel, documenta-Stadt	62.01.9	68	69 399	812	70 211
6	11	Kassel, documenta-Stadt	62.02	80	40 641	31	40 672
6	11	Kassel, documenta-Stadt	62.03	•	•	•	•
6	11	Kassel, documenta-Stadt	62.09	•	•	•	•
6	11	Kassel, documenta-Stadt	63	•	•	•	•
6	11	Kassel, documenta-Stadt	63.1	8	9 173	8	9 182
6	11	Kassel, documenta-Stadt	63.11	•	•	•	•
6	11	Kassel, documenta-Stadt	63.12	•	•	•	•
6	11	Kassel, documenta-Stadt	63.9	•	•	•	•
6	11	Kassel, documenta-Stadt	63.91	•	•	•	•
6	11	Kassel, documenta-Stadt	63.99	27	7 259	3	7 262
6	11	Kassel, documenta-Stadt	K	•	•	•	•
6	11	Kassel, documenta-Stadt	64	6	38 285	742	39 027
6	11	Kassel, documenta-Stadt	64.1	•	•	•	•
6	11	Kassel, documenta-Stadt	64.11	—	—	—	—
6	11	Kassel, documenta-Stadt	64.19	•	•	•	•
6	11	Kassel, documenta-Stadt	64.19.1	—	—	—	—
6	11	Kassel, documenta-Stadt	64.19.2	•	•	•	•
6	11	Kassel, documenta-Stadt	64.19.3	•	•	•	•
6	11	Kassel, documenta-Stadt	64.19.4	—	—	—	—
6	11	Kassel, documenta-Stadt	64.19.5	—	—	—	—
6	11	Kassel, documenta-Stadt	64.19.6	—	—	—	—

6. Umsatzsteuerpflichtige und steuerbarer Umsatz 2019 in den kreisfreien Städten, Landkreisen und Regierungsbezirken nach wirtschaftlicher Gliederung

Regierungsbezirk	Kreisfreie Städte / Landkreise	Name	WZ 2008	Steuerpflichtige	Steuerbarer Umsatz		
					Lieferungen und Leistungen	innergemein-schaftliche Erwerbe	Insgesamt
6	11	Kassel, documenta-Stadt	64.2	—	—	—	—
6	11	Kassel, documenta-Stadt	64.3	—	—	—	—
6	11	Kassel, documenta-Stadt	64.9	•	•	•	•
6	11	Kassel, documenta-Stadt	64.91	—	—	—	—
6	11	Kassel, documenta-Stadt	64.92	•	•	•	•
6	11	Kassel, documenta-Stadt	64.92.1	—	—	—	—
6	11	Kassel, documenta-Stadt	64.92.2	•	•	•	•
6	11	Kassel, documenta-Stadt	64.99	—	—	—	—
6	11	Kassel, documenta-Stadt	64.99.1	—	—	—	—
6	11	Kassel, documenta-Stadt	64.99.9	—	—	—	—
6	11	Kassel, documenta-Stadt	65	•	•	•	•
6	11	Kassel, documenta-Stadt	65.1	—	—	—	—
6	11	Kassel, documenta-Stadt	65.11	—	—	—	—
6	11	Kassel, documenta-Stadt	65.12	—	—	—	—
6	11	Kassel, documenta-Stadt	65.12.1	—	—	—	—
6	11	Kassel, documenta-Stadt	65.12.2	—	—	—	—
6	11	Kassel, documenta-Stadt	65.2	—	—	—	—
6	11	Kassel, documenta-Stadt	65.3	•	•	•	•
6	11	Kassel, documenta-Stadt	66	36	47 267	504	47 771
6	11	Kassel, documenta-Stadt	66.1	•	•	•	•
6	11	Kassel, documenta-Stadt	66.11	—	—	—	—
6	11	Kassel, documenta-Stadt	66.12	—	—	—	—
6	11	Kassel, documenta-Stadt	66.19	•	•	•	•
6	11	Kassel, documenta-Stadt	66.2	24	33 533	26	33 559
6	11	Kassel, documenta-Stadt	66.21	•	•	•	•
6	11	Kassel, documenta-Stadt	66.22	18	1 638	•	•
6	11	Kassel, documenta-Stadt	66.29	•	•	•	•
6	11	Kassel, documenta-Stadt	66.3	•	•	•	•
6	11	Kassel, documenta-Stadt	L	630	361 402	1 323	362 725
6	11	Kassel, documenta-Stadt	68	630	361 402	1 323	362 725
6	11	Kassel, documenta-Stadt	68.1	32	97 524	39	97 564
6	11	Kassel, documenta-Stadt	68.2	471	201 991	893	202 884
6	11	Kassel, documenta-Stadt	68.3	127	61 887	390	62 277
6	11	Kassel, documenta-Stadt	68.31	69	29 230	1	29 231
6	11	Kassel, documenta-Stadt	68.32	58	32 657	390	33 046
6	11	Kassel, documenta-Stadt	M	1 343	599 492	25 605	625 097
6	11	Kassel, documenta-Stadt	69	342	150 370	19	150 389
6	11	Kassel, documenta-Stadt	69.1	205	56 868	9	56 877
6	11	Kassel, documenta-Stadt	69.10.1	62	29 088	—	29 088
6	11	Kassel, documenta-Stadt	69.10.2	129	21 731	•	•
6	11	Kassel, documenta-Stadt	69.10.3	•	•	•	•
6	11	Kassel, documenta-Stadt	69.10.4	5	5 059	•	•
6	11	Kassel, documenta-Stadt	69.10.9	•	•	•	•
6	11	Kassel, documenta-Stadt	69.2	137	93 502	10	93 512
6	11	Kassel, documenta-Stadt	69.20.1	13	16 057	2	16 059
6	11	Kassel, documenta-Stadt	69.20.2	•	•	•	•
6	11	Kassel, documenta-Stadt	69.20.3	109	73 613	8	73 621
6	11	Kassel, documenta-Stadt	69.20.4	•	•	•	•
6	11	Kassel, documenta-Stadt	70	240	106 804	13 879	120 683
6	11	Kassel, documenta-Stadt	70.1	49	40 625	13 658	54 283
6	11	Kassel, documenta-Stadt	70.10.1	7	2 274	•	•
6	11	Kassel, documenta-Stadt	70.10.9	42	38 351	•	•
6	11	Kassel, documenta-Stadt	70.2	191	66 180	220	66 400
6	11	Kassel, documenta-Stadt	70.21	9	18 088	116	18 204

6. Umsatzsteuerpflichtige und steuerbarer Umsatz 2019 in den kreisfreien Städten, Landkreisen und Regierungsbezirken nach wirtschaftlicher Gliederung

Regierungsbezirk	Kreisfreie Städte / Landkreise	Name	WZ 2008	Steuerpflichtige	Steuerbarer Umsatz		
					Lieferungen und Leistungen	innergemein-schaftliche Erwerbe	Insgesamt
					1 000 Euro		
				Anzahl			
6	11	Kassel, documenta-Stadt	70.22	182	48 092	104	48 196
6	11	Kassel, documenta-Stadt	71	448	272 549	646	273 195
6	11	Kassel, documenta-Stadt	71.1	432	259 812	428	260 240
6	11	Kassel, documenta-Stadt	71.11	173	64 484	42	64 526
6	11	Kassel, documenta-Stadt	71.11.1	101	47 565	14	47 579
6	11	Kassel, documenta-Stadt	71.11.2	13	1 014	•	•
6	11	Kassel, documenta-Stadt	71.11.3	32	8 418	23	8 441
6	11	Kassel, documenta-Stadt	71.11.4	27	7 486	•	•
6	11	Kassel, documenta-Stadt	71.12	259	195 328	386	195 714
6	11	Kassel, documenta-Stadt	71.12.1	103	71 786	247	72 033
6	11	Kassel, documenta-Stadt	71.12.2	88	83 870	70	83 939
6	11	Kassel, documenta-Stadt	71.12.3	5	5 932	17	5 949
6	11	Kassel, documenta-Stadt	71.12.9	63	33 740	52	33 792
6	11	Kassel, documenta-Stadt	71.2	16	12 737	218	12 955
6	11	Kassel, documenta-Stadt	72	29	18 852	10 667	29 519
6	11	Kassel, documenta-Stadt	72.1	21	18 124	•	•
6	11	Kassel, documenta-Stadt	72.11	4	783	•	•
6	11	Kassel, documenta-Stadt	72.19	17	17 341	•	•
6	11	Kassel, documenta-Stadt	72.2	8	728	•	•
6	11	Kassel, documenta-Stadt	73	101	24 689	167	24 856
6	11	Kassel, documenta-Stadt	73.1	97	22 759	167	22 926
6	11	Kassel, documenta-Stadt	73.11	91	19 645	40	19 685
6	11	Kassel, documenta-Stadt	73.12	6	3 114	127	3 241
6	11	Kassel, documenta-Stadt	73.2	4	1 930	—	1 930
6	11	Kassel, documenta-Stadt	74	169	20 208	214	20 422
6	11	Kassel, documenta-Stadt	74.1	65	11 092	132	11 224
6	11	Kassel, documenta-Stadt	74.10.1	15	4 406	48	4 453
6	11	Kassel, documenta-Stadt	74.10.2	33	4 325	12	4 336
6	11	Kassel, documenta-Stadt	74.10.3	17	2 362	73	2 434
6	11	Kassel, documenta-Stadt	74.2	38	2 611	•	•
6	11	Kassel, documenta-Stadt	74.20.1	•	•	•	•
6	11	Kassel, documenta-Stadt	74.20.2	•	•	•	•
6	11	Kassel, documenta-Stadt	74.3	19	1 373	•	•
6	11	Kassel, documenta-Stadt	74.30.1	4	145	•	•
6	11	Kassel, documenta-Stadt	74.30.2	15	1 228	•	•
6	11	Kassel, documenta-Stadt	74.9	47	5 132	77	5 209
6	11	Kassel, documenta-Stadt	75	14	6 020	13	6 033
6	11	Kassel, documenta-Stadt	75.00.1	•	•	•	•
6	11	Kassel, documenta-Stadt	75.00.9	•	•	•	•
6	11	Kassel, documenta-Stadt	N	392	314 100	716	314 815
6	11	Kassel, documenta-Stadt	77	54	62 880	77	62 957
6	11	Kassel, documenta-Stadt	77.1	25	48 586	•	•
6	11	Kassel, documenta-Stadt	77.11	20	47 782	—	47 782
6	11	Kassel, documenta-Stadt	77.12	5	804	•	•
6	11	Kassel, documenta-Stadt	77.2	•	•	•	•
6	11	Kassel, documenta-Stadt	77.21	•	•	•	•
6	11	Kassel, documenta-Stadt	77.22	—	—	—	—
6	11	Kassel, documenta-Stadt	77.29	•	•	•	•
6	11	Kassel, documenta-Stadt	77.3	•	•	•	•
6	11	Kassel, documenta-Stadt	77.31	—	—	—	—
6	11	Kassel, documenta-Stadt	77.32	•	•	•	•
6	11	Kassel, documenta-Stadt	77.33	•	•	•	•
6	11	Kassel, documenta-Stadt	77.34	•	•	•	•
6	11	Kassel, documenta-Stadt	77.35	—	—	—	—

6. Umsatzsteuerpflichtige und steuerbarer Umsatz 2019 in den kreisfreien Städten, Landkreisen und Regierungsbezirken nach wirtschaftlicher Gliederung

Regierungsbezirk	Kreisfreie Städte / Landkreise	Name	WZ 2008	Steuerpflichtige	Steuerbarer Umsatz		
					Lieferungen und Leistungen	innergemein-schaftliche Erwerbe	Insgesamt
				Anzahl			
6	11	Kassel, documenta-Stadt	77.39	9	5 238	1	5 239
6	11	Kassel, documenta-Stadt	77.4	•	•	•	•
6	11	Kassel, documenta-Stadt	78	32	80 983	13	80 997
6	11	Kassel, documenta-Stadt	78.1	18	9 300	—	9 301
6	11	Kassel, documenta-Stadt	78.2	14	71 683	13	71 696
6	11	Kassel, documenta-Stadt	78.3	—	—	—	—
6	11	Kassel, documenta-Stadt	79	37	6 704	•	•
6	11	Kassel, documenta-Stadt	79.1	•	•	•	•
6	11	Kassel, documenta-Stadt	79.11	31	5 388	•	•
6	11	Kassel, documenta-Stadt	79.12	•	•	•	•
6	11	Kassel, documenta-Stadt	79.9	•	•	•	•
6	11	Kassel, documenta-Stadt	80	18	29 074	•	•
6	11	Kassel, documenta-Stadt	80.1	11	24 966	2	24 968
6	11	Kassel, documenta-Stadt	80.2	•	•	•	•
6	11	Kassel, documenta-Stadt	80.3	•	•	•	•
6	11	Kassel, documenta-Stadt	81	161	61 719	163	61 882
6	11	Kassel, documenta-Stadt	81.1	46	12 995	11	13 006
6	11	Kassel, documenta-Stadt	81.2	57	31 450	5	31 456
6	11	Kassel, documenta-Stadt	81.21	38	25 448	•	•
6	11	Kassel, documenta-Stadt	81.22	13	4 272	•	•
6	11	Kassel, documenta-Stadt	81.22.1	•	•	•	•
6	11	Kassel, documenta-Stadt	81.22.9	•	•	•	•
6	11	Kassel, documenta-Stadt	81.29	6	1 730	—	1 731
6	11	Kassel, documenta-Stadt	81.29.1	•	•	•	•
6	11	Kassel, documenta-Stadt	81.29.2	•	•	•	•
6	11	Kassel, documenta-Stadt	81.29.9	•	•	•	•
6	11	Kassel, documenta-Stadt	81.3	58	17 274	146	17 420
6	11	Kassel, documenta-Stadt	81.30.1	52	16 120	145	16 265
6	11	Kassel, documenta-Stadt	81.30.9	6	1 154	1	1 155
6	11	Kassel, documenta-Stadt	82	90	72 740	458	73 198
6	11	Kassel, documenta-Stadt	82.1	•	•	•	•
6	11	Kassel, documenta-Stadt	82.11	•	•	•	•
6	11	Kassel, documenta-Stadt	82.19	6	1 618	157	1 775
6	11	Kassel, documenta-Stadt	82.2	•	•	•	•
6	11	Kassel, documenta-Stadt	82.3	24	24 426	169	24 595
6	11	Kassel, documenta-Stadt	82.9	48	45 852	132	45 984
6	11	Kassel, documenta-Stadt	82.91	•	•	•	•
6	11	Kassel, documenta-Stadt	82.91.1	•	•	•	•
6	11	Kassel, documenta-Stadt	82.91.2	•	•	•	•
6	11	Kassel, documenta-Stadt	82.92	•	•	•	•
6	11	Kassel, documenta-Stadt	82.99	40	29 347	132	29 479
6	11	Kassel, documenta-Stadt	82.99.1	•	•	•	•
6	11	Kassel, documenta-Stadt	82.99.9	•	•	•	•
6	11	Kassel, documenta-Stadt	O	—	—	—	—
6	11	Kassel, documenta-Stadt	P	163	60 080	963	61 043
6	11	Kassel, documenta-Stadt	85	163	60 080	963	61 043
6	11	Kassel, documenta-Stadt	85.1	•	•	•	•
6	11	Kassel, documenta-Stadt	85.2	—	—	—	—
6	11	Kassel, documenta-Stadt	85.3	13	9 611	14	9 625
6	11	Kassel, documenta-Stadt	85.31	•	•	•	•
6	11	Kassel, documenta-Stadt	85.32	•	•	•	•
6	11	Kassel, documenta-Stadt	85.4	•	•	•	•
6	11	Kassel, documenta-Stadt	85.41	15	4 524	•	•
6	11	Kassel, documenta-Stadt	85.42	•	•	•	•

6. Umsatzsteuerpflichtige und steuerbarer Umsatz 2019 in den kreisfreien Städten, Landkreisen und Regierungsbezirken nach wirtschaftlicher Gliederung

Regierungsbezirk	Kreisfreie Städte / Landkreise	Name	WZ 2008	Steuerpflichtige	Steuerbarer Umsatz		
					Lieferungen und Leistungen	innergemeinschaftliche Erwerbe	Insgesamt
				Anzahl			
6	11	Kassel, documenta-Stadt	85.42.1	—	—	—	—
6	11	Kassel, documenta-Stadt	85.42.2	—	—	—	—
6	11	Kassel, documenta-Stadt	85.42.3	—	—	—	—
6	11	Kassel, documenta-Stadt	85.42.4
6	11	Kassel, documenta-Stadt	85.5	132	30 041	15	30 057
6	11	Kassel, documenta-Stadt	85.51	33	5 343	14	5 357
6	11	Kassel, documenta-Stadt	85.52	8	2 088	.	.
6	11	Kassel, documenta-Stadt	85.53	18	8 667	—	8 667
6	11	Kassel, documenta-Stadt	85.59	73	13 944	.	.
6	11	Kassel, documenta-Stadt	85.59.1	3	189	.	.
6	11	Kassel, documenta-Stadt	85.59.2	45	9 788	.	.
6	11	Kassel, documenta-Stadt	85.59.9	25	3 967	—	3 967
6	11	Kassel, documenta-Stadt	85.6
6	11	Kassel, documenta-Stadt	Q	217	1 409 529	607	1 410 135
6	11	Kassel, documenta-Stadt	86	195	1 391 844	606	1 392 450
6	11	Kassel, documenta-Stadt	86.1	9	1 302 464	409	1 302 873
6	11	Kassel, documenta-Stadt	86.10.1
6	11	Kassel, documenta-Stadt	86.10.2	—	—	—	—
6	11	Kassel, documenta-Stadt	86.10.3
6	11	Kassel, documenta-Stadt	86.2	107	58 075	30	58 105
6	11	Kassel, documenta-Stadt	86.21	26	12 619	3	12 622
6	11	Kassel, documenta-Stadt	86.22	35	17 287	27	17 314
6	11	Kassel, documenta-Stadt	86.23	46	28 169	—	28 169
6	11	Kassel, documenta-Stadt	86.9	79	31 305	167	31 472
6	11	Kassel, documenta-Stadt	86.90.1	16	1 498	.	.
6	11	Kassel, documenta-Stadt	86.90.2	19	3 288	—	3 288
6	11	Kassel, documenta-Stadt	86.90.3	3	409	—	410
6	11	Kassel, documenta-Stadt	86.90.9	41	26 110	.	.
6	11	Kassel, documenta-Stadt	87
6	11	Kassel, documenta-Stadt	87.1	—	—	—	—
6	11	Kassel, documenta-Stadt	87.2
6	11	Kassel, documenta-Stadt	87.3
6	11	Kassel, documenta-Stadt	87.9	—	—	—	—
6	11	Kassel, documenta-Stadt	88
6	11	Kassel, documenta-Stadt	88.1	3	120	.	.
6	11	Kassel, documenta-Stadt	88.10.1
6	11	Kassel, documenta-Stadt	88.10.2
6	11	Kassel, documenta-Stadt	88.9
6	11	Kassel, documenta-Stadt	88.91
6	11	Kassel, documenta-Stadt	88.99	14	12 912	—	12 912
6	11	Kassel, documenta-Stadt	R	213	68 992	1 078	70 070
6	11	Kassel, documenta-Stadt	90
6	11	Kassel, documenta-Stadt	90.01	22	1 925	1	1 926
6	11	Kassel, documenta-Stadt	90.01.1	—	—	—	—
6	11	Kassel, documenta-Stadt	90.01.2
6	11	Kassel, documenta-Stadt	90.01.3
6	11	Kassel, documenta-Stadt	90.01.4
6	11	Kassel, documenta-Stadt	90.02
6	11	Kassel, documenta-Stadt	90.03	84	6 164	2	6 166
6	11	Kassel, documenta-Stadt	90.03.1
6	11	Kassel, documenta-Stadt	90.03.2	14	914	.	.
6	11	Kassel, documenta-Stadt	90.03.3	28	1 930	—	1 930
6	11	Kassel, documenta-Stadt	90.03.4
6	11	Kassel, documenta-Stadt	90.03.5	33	2 800	2	2 802

6. Umsatzsteuerpflichtige und steuerbarer Umsatz 2019 in den kreisfreien Städten, Landkreisen und Regierungsbezirken nach wirtschaftlicher Gliederung

Regierungsbezirk	Kreisfreie Städte / Landkreise	Name	WZ 2008	Steuerpflichtige	Steuerbarer Umsatz		
					Lieferungen und Leistungen	innergemeinschaftliche Erwerbe	Insgesamt
Anzahl							
6	11	Kassel, documenta-Stadt	90.04	8	9 399	47	9 446
6	11	Kassel, documenta-Stadt	90.04.1
6	11	Kassel, documenta-Stadt	90.04.2
6	11	Kassel, documenta-Stadt	90.04.3
6	11	Kassel, documenta-Stadt	91
6	11	Kassel, documenta-Stadt	91.01	—	—	—	—
6	11	Kassel, documenta-Stadt	91.02
6	11	Kassel, documenta-Stadt	91.03	—	—	—	—
6	11	Kassel, documenta-Stadt	91.04
6	11	Kassel, documenta-Stadt	92	26	30 071	121	30 192
6	11	Kassel, documenta-Stadt	92.00.1
6	11	Kassel, documenta-Stadt	92.00.2
6	11	Kassel, documenta-Stadt	92.00.3
6	11	Kassel, documenta-Stadt	93	67	19 825	890	20 715
6	11	Kassel, documenta-Stadt	93.1	37	13 169	877	14 046
6	11	Kassel, documenta-Stadt	93.11	11	5 663	8	5 672
6	11	Kassel, documenta-Stadt	93.12	10	2 699	39	2 738
6	11	Kassel, documenta-Stadt	93.13	11	4 155	17	4 172
6	11	Kassel, documenta-Stadt	93.19	5	651	813	1 464
6	11	Kassel, documenta-Stadt	93.2	30	6 655	13	6 669
6	11	Kassel, documenta-Stadt	93.21	10	2 869	12	2 881
6	11	Kassel, documenta-Stadt	93.29	20	3 786	1	3 788
6	11	Kassel, documenta-Stadt	S	416	92 783	2 171	94 955
6	11	Kassel, documenta-Stadt	94	48	26 869	1 595	28 464
6	11	Kassel, documenta-Stadt	94.1	8	2 574	3	2 577
6	11	Kassel, documenta-Stadt	94.11
6	11	Kassel, documenta-Stadt	94.12
6	11	Kassel, documenta-Stadt	94.2	—	—	—	—
6	11	Kassel, documenta-Stadt	94.9	40	24 295	1 593	25 888
6	11	Kassel, documenta-Stadt	94.91
6	11	Kassel, documenta-Stadt	94.92	—	—	—	—
6	11	Kassel, documenta-Stadt	94.99
6	11	Kassel, documenta-Stadt	94.99.1	16	3 663	5	3 668
6	11	Kassel, documenta-Stadt	94.99.2	7	1 636	.	.
6	11	Kassel, documenta-Stadt	94.99.3	3	1 295	.	.
6	11	Kassel, documenta-Stadt	94.99.4
6	11	Kassel, documenta-Stadt	94.99.9	10	6 691	1 581	8 272
6	11	Kassel, documenta-Stadt	95	29	3 076	44	3 120
6	11	Kassel, documenta-Stadt	95.1	5	766	2	768
6	11	Kassel, documenta-Stadt	95.11
6	11	Kassel, documenta-Stadt	95.12
6	11	Kassel, documenta-Stadt	95.2	24	2 309	42	2 351
6	11	Kassel, documenta-Stadt	95.21
6	11	Kassel, documenta-Stadt	95.22	—	—	—	—
6	11	Kassel, documenta-Stadt	95.23	5	363	.	.
6	11	Kassel, documenta-Stadt	95.24
6	11	Kassel, documenta-Stadt	95.25
6	11	Kassel, documenta-Stadt	95.29	14	1 647	.	.
6	11	Kassel, documenta-Stadt	96	339	62 839	532	63 371
6	11	Kassel, documenta-Stadt	96.01
6	11	Kassel, documenta-Stadt	96.02	240	24 994	158	25 152
6	11	Kassel, documenta-Stadt	96.02.1	175	18 129	123	18 252
6	11	Kassel, documenta-Stadt	96.02.2	65	6 865	36	6 900
6	11	Kassel, documenta-Stadt	96.03	15	7 771	18	7 789

6. Umsatzsteuerpflichtige und steuerbarer Umsatz 2019 in den kreisfreien Städten, Landkreisen und Regierungsbezirken nach wirtschaftlicher Gliederung

Regierungsbezirk	Kreisfreie Städte / Landkreise	Name	WZ 2008	Steuerpflichtige	Steuerbarer Umsatz		
					Lieferungen und Leistungen	innergemein-schaftliche Erwerbe	Insgesamt
6	11	Kassel, documenta-Stadt	96.03.1	15	7 771	18	7 789
6	11	Kassel, documenta-Stadt	96.03.2	—	—	—	—
6	11	Kassel, documenta-Stadt	96.04	•	•	•	•
6	11	Kassel, documenta-Stadt	96.09	70	16 431	26	16 456
6	31	Fulda	A - S	8 459	14 291 418	689 600	14 981 018
6	31	Fulda	A	379	98 080	1 602	99 682
6	31	Fulda	01	355	86 076	586	86 662
6	31	Fulda	01.1	70	16 433	104	16 536
6	31	Fulda	01.11	•	•	•	•
6	31	Fulda	01.12	—	—	—	—
6	31	Fulda	01.13	—	—	—	—
6	31	Fulda	01.13.1	—	—	—	—
6	31	Fulda	01.13.2	—	—	—	—
6	31	Fulda	01.14	—	—	—	—
6	31	Fulda	01.15	—	—	—	—
6	31	Fulda	01.16	—	—	—	—
6	31	Fulda	01.19	•	•	•	•
6	31	Fulda	01.19.1	•	•	•	•
6	31	Fulda	01.19.2	—	—	—	—
6	31	Fulda	01.19.9	•	•	•	•
6	31	Fulda	01.2	•	•	•	•
6	31	Fulda	01.21	—	—	—	—
6	31	Fulda	01.22	—	—	—	—
6	31	Fulda	01.23	—	—	—	—
6	31	Fulda	01.24	•	•	•	•
6	31	Fulda	01.25	—	—	—	—
6	31	Fulda	01.25.1	—	—	—	—
6	31	Fulda	01.25.9	—	—	—	—
6	31	Fulda	01.26	—	—	—	—
6	31	Fulda	01.27	—	—	—	—
6	31	Fulda	01.28	—	—	—	—
6	31	Fulda	01.29	•	•	•	•
6	31	Fulda	01.3	3	921	36	956
6	31	Fulda	01.30.1	•	•	•	•
6	31	Fulda	01.30.2	•	•	•	•
6	31	Fulda	01.4	41	15 262	21	15 283
6	31	Fulda	01.41	16	4 510	•	•
6	31	Fulda	01.42	•	•	•	•
6	31	Fulda	01.43	7	1 228	•	•
6	31	Fulda	01.44	—	—	—	—
6	31	Fulda	01.45	4	300	•	•
6	31	Fulda	01.46	7	5 472	•	•
6	31	Fulda	01.47	4	3 396	•	•
6	31	Fulda	01.49	•	•	•	•
6	31	Fulda	01.5	221	45 674	377	46 051
6	31	Fulda	01.6	•	•	•	•
6	31	Fulda	01.61	11	5 402	8	5 411
6	31	Fulda	01.62	•	•	•	•
6	31	Fulda	01.63	—	—	—	—
6	31	Fulda	01.64	4	2 043	40	2 084
6	31	Fulda	01.7	—	—	—	—
6	31	Fulda	02	•	•	•	•
6	31	Fulda	02.1	4	574	—	575
6	31	Fulda	02.2	4	1 396	•	•

6. Umsatzsteuerpflichtige und steuerbarer Umsatz 2019 in den kreisfreien Städten, Landkreisen und Regierungsbezirken nach wirtschaftlicher Gliederung

Regierungsbezirk	Kreisfreie Städte / Landkreise	Name	WZ 2008	Steuerpflichtige	Steuerbarer Umsatz		
					Lieferungen und Leistungen	innergemein-schaftliche Erwerbe	Insgesamt
				Anzahl	1 000 Euro		
6	31 Fulda		02.3	—	—	—	—
6	31 Fulda		02.4	•	•	•	•
6	31 Fulda		03	•	•	•	•
6	31 Fulda		03.1	—	—	—	—
6	31 Fulda		03.11	—	—	—	—
6	31 Fulda		03.12	—	—	—	—
6	31 Fulda		03.2	•	•	•	•
6	31 Fulda		03.21	—	—	—	—
6	31 Fulda		03.22	•	•	•	•
6	31 Fulda		B	6	13 256	157	13 413
6	31 Fulda		05	—	—	—	—
6	31 Fulda		05.1	—	—	—	—
6	31 Fulda		05.2	—	—	—	—
6	31 Fulda		06	—	—	—	—
6	31 Fulda		06.1	—	—	—	—
6	31 Fulda		06.2	—	—	—	—
6	31 Fulda		07	—	—	—	—
6	31 Fulda		07.1	—	—	—	—
6	31 Fulda		07.2	—	—	—	—
6	31 Fulda		07.21	—	—	—	—
6	31 Fulda		07.29	—	—	—	—
6	31 Fulda		08	6	13 256	157	13 413
6	31 Fulda		08.1	6	13 256	157	13 413
6	31 Fulda		08.11	•	•	•	•
6	31 Fulda		08.12	•	•	•	•
6	31 Fulda		08.9	—	—	—	—
6	31 Fulda		08.91	—	—	—	—
6	31 Fulda		08.92	—	—	—	—
6	31 Fulda		08.93	—	—	—	—
6	31 Fulda		08.99	—	—	—	—
6	31 Fulda		09	—	—	—	—
6	31 Fulda		09.1	—	—	—	—
6	31 Fulda		09.9	—	—	—	—
6	31 Fulda		C	718	3 815 264	316 192	4 131 456
6	31 Fulda		10	111	309 381	20 822	330 203
6	31 Fulda		10.1	49	113 877	352	114 230
6	31 Fulda		10.11	•	•	•	•
6	31 Fulda		10.12	•	•	•	•
6	31 Fulda		10.13	43	108 387	352	108 739
6	31 Fulda		10.2	—	—	—	—
6	31 Fulda		10.3	•	•	•	•
6	31 Fulda		10.31	—	—	—	—
6	31 Fulda		10.32	—	—	—	—
6	31 Fulda		10.39	•	•	•	•
6	31 Fulda		10.4	•	•	•	•
6	31 Fulda		10.41	•	•	•	•
6	31 Fulda		10.42	—	—	—	—
6	31 Fulda		10.5	3	210	•	•
6	31 Fulda		10.51	•	•	•	•
6	31 Fulda		10.52	•	•	•	•
6	31 Fulda		10.6	6	3 978	25	4 003
6	31 Fulda		10.61	6	3 978	25	4 003
6	31 Fulda		10.62	—	—	—	—
6	31 Fulda		10.7	41	165 649	17 582	183 231

6. Umsatzsteuerpflichtige und steuerbarer Umsatz 2019 in den kreisfreien Städten, Landkreisen und Regierungsbezirken nach wirtschaftlicher Gliederung

Regierungsbezirk	Kreisfreie Städte / Landkreise	Name	WZ 2008	Steuerpflichtige	Steuerbarer Umsatz		
					Lieferungen und Leistungen	innergemein-schaftliche Erwerbe	Insgesamt
6	31 Fulda		10.71	41	165 649	17 582	183 231
6	31 Fulda		10.72	—	—	—	—
6	31 Fulda		10.73	—	—	—	—
6	31 Fulda		10.8
6	31 Fulda		10.81	—	—	—	—
6	31 Fulda		10.82
6	31 Fulda		10.83
6	31 Fulda		10.84
6	31 Fulda		10.85
6	31 Fulda		10.86
6	31 Fulda		10.89	—	—	—	—
6	31 Fulda		10.9
6	31 Fulda		10.91	3	1 164	31	1 195
6	31 Fulda		10.92
6	31 Fulda		11	9	220 841	6 831	227 673
6	31 Fulda		11.01
6	31 Fulda		11.02	—	—	—	—
6	31 Fulda		11.03
6	31 Fulda		11.04	—	—	—	—
6	31 Fulda		11.05
6	31 Fulda		11.06	—	—	—	—
6	31 Fulda		11.07
6	31 Fulda		12	—	—	—	—
6	31 Fulda		13	23	145 482	17 890	163 372
6	31 Fulda		13.1	—	—	—	—
6	31 Fulda		13.2
6	31 Fulda		13.3
6	31 Fulda		13.9	18	139 922	16 742	156 664
6	31 Fulda		13.91
6	31 Fulda		13.92
6	31 Fulda		13.93
6	31 Fulda		13.94	—	—	—	—
6	31 Fulda		13.95	—	—	—	—
6	31 Fulda		13.96	8	96 099	9 917	106 016
6	31 Fulda		13.99
6	31 Fulda		14	10	8 140	831	8 971
6	31 Fulda		14.1
6	31 Fulda		14.11
6	31 Fulda		14.12
6	31 Fulda		14.13
6	31 Fulda		14.14	—	—	—	—
6	31 Fulda		14.19
6	31 Fulda		14.2
6	31 Fulda		14.3
6	31 Fulda		14.31
6	31 Fulda		14.39	—	—	—	—
6	31 Fulda		15
6	31 Fulda		15.1
6	31 Fulda		15.11	—	—	—	—
6	31 Fulda		15.12
6	31 Fulda		15.2
6	31 Fulda		16	73	282 086	12 224	294 310
6	31 Fulda		16.1	22	62 517	5 584	68 101
6	31 Fulda		16.2	51	219 569	6 640	226 209

6. Umsatzsteuerpflichtige und steuerbarer Umsatz 2019 in den kreisfreien Städten, Landkreisen und Regierungsbezirken nach wirtschaftlicher Gliederung

Regierungsbezirk	Kreisfreie Städte / Landkreise	Name	WZ 2008	Steuerpflichtige	Steuerbarer Umsatz		
					Lieferungen und Leistungen	innergemein-schaftliche Erwerbe	Insgesamt
				Anzahl	1 000 Euro		
6	31 Fulda		16.21	•	•	•	•
6	31 Fulda		16.22	—	—	—	—
6	31 Fulda		16.23	29	96 999	933	97 933
6	31 Fulda		16.24	•	•	•	•
6	31 Fulda		16.29	•	•	•	•
6	31 Fulda		17	•	•	•	•
6	31 Fulda		17.1	•	•	•	•
6	31 Fulda		17.11	—	—	—	—
6	31 Fulda		17.12	•	•	•	•
6	31 Fulda		17.2	•	•	•	•
6	31 Fulda		17.21	•	•	•	•
6	31 Fulda		17.22	•	•	•	•
6	31 Fulda		17.23	—	—	—	—
6	31 Fulda		17.24	—	—	—	—
6	31 Fulda		17.29	—	—	—	—
6	31 Fulda		18	29	30 350	2 222	32 572
6	31 Fulda		18.1	29	30 350	2 222	32 572
6	31 Fulda		18.11	5	4 430	47	4 477
6	31 Fulda		18.12	20	25 298	2 175	27 473
6	31 Fulda		18.13	•	•	•	•
6	31 Fulda		18.14	•	•	•	•
6	31 Fulda		18.2	—	—	—	—
6	31 Fulda		19	—	—	—	—
6	31 Fulda		19.1	—	—	—	—
6	31 Fulda		19.2	—	—	—	—
6	31 Fulda		20	•	•	•	•
6	31 Fulda		20.1	•	•	•	•
6	31 Fulda		20.11	•	•	•	•
6	31 Fulda		20.12	•	•	•	•
6	31 Fulda		20.13	—	—	—	—
6	31 Fulda		20.14	•	•	•	•
6	31 Fulda		20.15	—	—	—	—
6	31 Fulda		20.16	—	—	—	—
6	31 Fulda		20.17	—	—	—	—
6	31 Fulda		20.2	—	—	—	—
6	31 Fulda		20.3	•	•	•	•
6	31 Fulda		20.4	6	1 202	38	1 240
6	31 Fulda		20.41	•	•	•	•
6	31 Fulda		20.42	•	•	•	•
6	31 Fulda		20.5	4	1 381	39	1 420
6	31 Fulda		20.51	—	—	—	—
6	31 Fulda		20.52	—	—	—	—
6	31 Fulda		20.53	—	—	—	—
6	31 Fulda		20.59	4	1 381	39	1 420
6	31 Fulda		20.6	—	—	—	—
6	31 Fulda		21	4	1 097	7	1 104
6	31 Fulda		21.1	—	—	—	—
6	31 Fulda		21.2	4	1 097	7	1 104
6	31 Fulda		22	18	85 580	6 595	92 175
6	31 Fulda		22.1	•	•	•	•
6	31 Fulda		22.11	•	•	•	•
6	31 Fulda		22.19	•	•	•	•
6	31 Fulda		22.2	•	•	•	•
6	31 Fulda		22.21	•	•	•	•

6. Umsatzsteuerpflichtige und steuerbarer Umsatz 2019 in den kreisfreien Städten, Landkreisen und Regierungsbezirken nach wirtschaftlicher Gliederung

Regierungsbezirk	Kreisfreie Städte / Landkreise	Name	WZ 2008	Steuerpflichtige	Steuerbarer Umsatz		
					Lieferungen und Leistungen	innergemein-schaftliche Erwerbe	Insgesamt
				Anzahl	1 000 Euro		
6	31 Fulda		22.22	•	•	•	•
6	31 Fulda		22.23	6	17 367	86	17 453
6	31 Fulda		22.29	7	10 600	3 330	13 930
6	31 Fulda		23	48	127 370	1 619	128 989
6	31 Fulda		23.1	—	—	—	—
6	31 Fulda		23.11	—	—	—	—
6	31 Fulda		23.12	—	—	—	—
6	31 Fulda		23.13	—	—	—	—
6	31 Fulda		23.14	—	—	—	—
6	31 Fulda		23.19	—	—	—	—
6	31 Fulda		23.2	—	—	—	—
6	31 Fulda		23.3	•	•	•	•
6	31 Fulda		23.31	•	•	•	•
6	31 Fulda		23.32	•	•	•	•
6	31 Fulda		23.4	4	3 507	91	3 598
6	31 Fulda		23.41	•	•	•	•
6	31 Fulda		23.42	•	•	•	•
6	31 Fulda		23.43	—	—	—	—
6	31 Fulda		23.44	—	—	—	—
6	31 Fulda		23.49	•	•	•	•
6	31 Fulda		23.5	•	•	•	•
6	31 Fulda		23.51	•	•	•	•
6	31 Fulda		23.52	•	•	•	•
6	31 Fulda		23.6	15	71 605	289	71 894
6	31 Fulda		23.61	•	•	•	•
6	31 Fulda		23.62	—	—	—	—
6	31 Fulda		23.63	—	—	—	—
6	31 Fulda		23.64	—	—	—	—
6	31 Fulda		23.65	—	—	—	—
6	31 Fulda		23.69	•	•	•	•
6	31 Fulda		23.7	23	8 776	197	8 973
6	31 Fulda		23.9	•	•	•	•
6	31 Fulda		23.91	—	—	—	—
6	31 Fulda		23.99	•	•	•	•
6	31 Fulda		24	•	•	•	•
6	31 Fulda		24.1	•	•	•	•
6	31 Fulda		24.2	—	—	—	—
6	31 Fulda		24.3	—	—	—	—
6	31 Fulda		24.31	—	—	—	—
6	31 Fulda		24.32	—	—	—	—
6	31 Fulda		24.33	—	—	—	—
6	31 Fulda		24.34	—	—	—	—
6	31 Fulda		24.4	—	—	—	—
6	31 Fulda		24.41	—	—	—	—
6	31 Fulda		24.42	—	—	—	—
6	31 Fulda		24.43	—	—	—	—
6	31 Fulda		24.44	—	—	—	—
6	31 Fulda		24.45	—	—	—	—
6	31 Fulda		24.46	—	—	—	—
6	31 Fulda		24.5	•	•	•	•
6	31 Fulda		24.51	•	•	•	•
6	31 Fulda		24.52	—	—	—	—
6	31 Fulda		24.53	•	•	•	•
6	31 Fulda		24.54	—	—	—	—

6. Umsatzsteuerpflichtige und steuerbarer Umsatz 2019 in den kreisfreien Städten, Landkreisen und Regierungsbezirken nach wirtschaftlicher Gliederung

Regierungsbezirk	Kreisfreie Städte / Landkreise	Name	WZ 2008	Steuerpflichtige	Steuerbarer Umsatz		
					Lieferungen und Leistungen	innergemeinschaftliche Erwerbe	Insgesamt
6	31 Fulda		25	107	402 768	64 532	467 300
6	31 Fulda		25.1	38	51 800	172	51 972
6	31 Fulda		25.11	22	34 623	135	34 758
6	31 Fulda		25.12	16	17 177	37	17 214
6	31 Fulda		25.2
6	31 Fulda		25.21
6	31 Fulda		25.29
6	31 Fulda		25.3	—	—	—	—
6	31 Fulda		25.4
6	31 Fulda		25.5
6	31 Fulda		25.6	40	183 142	45 127	228 269
6	31 Fulda		25.61
6	31 Fulda		25.62
6	31 Fulda		25.7	6	16 964	71	17 035
6	31 Fulda		25.71	—	—	—	—
6	31 Fulda		25.72
6	31 Fulda		25.73
6	31 Fulda		25.73.1	—	—	—	—
6	31 Fulda		25.73.2	—	—	—	—
6	31 Fulda		25.73.3
6	31 Fulda		25.73.4	—	—	—	—
6	31 Fulda		25.73.5
6	31 Fulda		25.9
6	31 Fulda		25.91	—	—	—	—
6	31 Fulda		25.92	—	—	—	—
6	31 Fulda		25.93
6	31 Fulda		25.94
6	31 Fulda		25.99	5	583	2	585
6	31 Fulda		26	21	215 532	13 561	229 092
6	31 Fulda		26.1
6	31 Fulda		26.11
6	31 Fulda		26.11.1	—	—	—	—
6	31 Fulda		26.11.9
6	31 Fulda		26.12	—	—	—	—
6	31 Fulda		26.2	5	1 383	14	1 397
6	31 Fulda		26.3
6	31 Fulda		26.4
6	31 Fulda		26.5
6	31 Fulda		26.51
6	31 Fulda		26.51.1
6	31 Fulda		26.51.2
6	31 Fulda		26.51.3	—	—	—	—
6	31 Fulda		26.52
6	31 Fulda		26.6
6	31 Fulda		26.7	—	—	—	—
6	31 Fulda		26.8
6	31 Fulda		27	16	98 726	3 530	102 256
6	31 Fulda		27.1	6	79 145	2 072	81 217
6	31 Fulda		27.11
6	31 Fulda		27.12
6	31 Fulda		27.2	—	—	—	—
6	31 Fulda		27.3	—	—	—	—
6	31 Fulda		27.31	—	—	—	—
6	31 Fulda		27.32	—	—	—	—

6. Umsatzsteuerpflichtige und steuerbarer Umsatz 2019 in den kreisfreien Städten, Landkreisen und Regierungsbezirken nach wirtschaftlicher Gliederung

Regierungsbezirk	Kreisfreie Städte / Landkreise	Name	WZ 2008	Steuerpflichtige	Steuerbarer Umsatz		
					Lieferungen und Leistungen	innergemein-schaftliche Erwerbe	Insgesamt
6	31 Fulda		27.33	—	—	—	—
6	31 Fulda		27.4	•	•	•	•
6	31 Fulda		27.5	•	•	•	•
6	31 Fulda		27.51	•	•	•	•
6	31 Fulda		27.52	—	—	—	—
6	31 Fulda		27.9	7	7 348	1 262	8 610
6	31 Fulda		28	61	826 931	77 186	904 117
6	31 Fulda		28.1	8	86 742	18 353	105 095
6	31 Fulda		28.11	•	•	•	•
6	31 Fulda		28.12	—	—	—	—
6	31 Fulda		28.13	•	•	•	•
6	31 Fulda		28.14	—	—	—	—
6	31 Fulda		28.15	3	72 535	18 140	90 675
6	31 Fulda		28.2	20	177 498	28 351	205 849
6	31 Fulda		28.21	•	•	•	•
6	31 Fulda		28.21.1	—	—	—	—
6	31 Fulda		28.21.9	•	•	•	•
6	31 Fulda		28.22	6	100 208	5 516	105 723
6	31 Fulda		28.23	•	•	•	•
6	31 Fulda		28.24	7	36 430	21 854	58 285
6	31 Fulda		28.25	•	•	•	•
6	31 Fulda		28.29	•	•	•	•
6	31 Fulda		28.3	•	•	•	•
6	31 Fulda		28.4	•	•	•	•
6	31 Fulda		28.41	•	•	•	•
6	31 Fulda		28.49	5	19 611	255	19 866
6	31 Fulda		28.9	25	496 263	25 663	521 926
6	31 Fulda		28.91	—	—	—	—
6	31 Fulda		28.92	•	•	•	•
6	31 Fulda		28.92.1	—	—	—	—
6	31 Fulda		28.92.2	•	•	•	•
6	31 Fulda		28.93	•	•	•	•
6	31 Fulda		28.94	•	•	•	•
6	31 Fulda		28.95	—	—	—	—
6	31 Fulda		28.96	•	•	•	•
6	31 Fulda		28.99	19	475 443	24 900	500 343
6	31 Fulda		29	15	202 610	6 086	208 695
6	31 Fulda		29.1	—	—	—	—
6	31 Fulda		29.10.1	—	—	—	—
6	31 Fulda		29.10.2	—	—	—	—
6	31 Fulda		29.2	8	52 729	1 650	54 379
6	31 Fulda		29.3	7	149 881	4 436	154 317
6	31 Fulda		29.31	—	—	—	—
6	31 Fulda		29.32	7	149 881	4 436	154 317
6	31 Fulda		30	5	13 006	868	13 873
6	31 Fulda		30.1	—	—	—	—
6	31 Fulda		30.11	—	—	—	—
6	31 Fulda		30.12	—	—	—	—
6	31 Fulda		30.2	—	—	—	—
6	31 Fulda		30.20.1	—	—	—	—
6	31 Fulda		30.20.2	—	—	—	—
6	31 Fulda		30.3	•	•	•	•
6	31 Fulda		30.4	—	—	—	—
6	31 Fulda		30.9	•	•	•	•

6. Umsatzsteuerpflichtige und steuerbarer Umsatz 2019 in den kreisfreien Städten, Landkreisen und Regierungsbezirken nach wirtschaftlicher Gliederung

Regierungsbezirk	Kreisfreie Städte / Landkreise	Name	WZ 2008	Steuerpflichtige	Steuerbarer Umsatz		
					Lieferungen und Leistungen	innergemeinschaftliche Erwerbe	Insgesamt
6	31 Fulda		30.91	—	—	—	—
6	31 Fulda		30.92	•	•	•	•
6	31 Fulda		30.99	—	—	—	—
6	31 Fulda		31	44	26 554	2 264	28 818
6	31 Fulda		31.01	•	•	•	•
6	31 Fulda		31.02	•	•	•	•
6	31 Fulda		31.03	—	—	—	—
6	31 Fulda		31.09	39	21 912	2 196	24 108
6	31 Fulda		31.09.1	•	•	•	•
6	31 Fulda		31.09.9	•	•	•	•
6	31 Fulda		32	•	•	•	•
6	31 Fulda		32.1	10	2 299	82	2 381
6	31 Fulda		32.11	—	—	—	—
6	31 Fulda		32.12	6	913	5	918
6	31 Fulda		32.13	4	1 386	77	1 463
6	31 Fulda		32.2	4	4 029	70	4 099
6	31 Fulda		32.3	•	•	•	•
6	31 Fulda		32.4	•	•	•	•
6	31 Fulda		32.5	•	•	•	•
6	31 Fulda		32.50.1	•	•	•	•
6	31 Fulda		32.50.2	•	•	•	•
6	31 Fulda		32.50.3	•	•	•	•
6	31 Fulda		32.9	•	•	•	•
6	31 Fulda		32.91	—	—	—	—
6	31 Fulda		32.99	•	•	•	•
6	31 Fulda		33	30	26 933	390	27 323
6	31 Fulda		33.1	23	15 998	335	16 333
6	31 Fulda		33.11	•	•	•	•
6	31 Fulda		33.12	13	11 929	222	12 151
6	31 Fulda		33.13	•	•	•	•
6	31 Fulda		33.14	•	•	•	•
6	31 Fulda		33.15	—	—	—	—
6	31 Fulda		33.16	—	—	—	—
6	31 Fulda		33.17	•	•	•	•
6	31 Fulda		33.19	•	•	•	•
6	31 Fulda		33.2	7	10 935	55	10 991
6	31 Fulda		D	302	788 104	997	789 101
6	31 Fulda		35	302	788 104	997	789 101
6	31 Fulda		35.1	283	751 892	885	752 778
6	31 Fulda		35.11	•	•	•	•
6	31 Fulda		35.11.1	11	1 405	2	1 406
6	31 Fulda		35.11.2	36	29 718	8	29 726
6	31 Fulda		35.11.3	•	•	•	•
6	31 Fulda		35.12	—	—	—	—
6	31 Fulda		35.13	•	•	•	•
6	31 Fulda		35.14	•	•	•	•
6	31 Fulda		35.2	•	•	•	•
6	31 Fulda		35.21	•	•	•	•
6	31 Fulda		35.21.1	—	—	—	—
6	31 Fulda		35.21.2	•	•	•	•
6	31 Fulda		35.21.3	7	7 088	108	7 196
6	31 Fulda		35.22	—	—	—	—
6	31 Fulda		35.23	—	—	—	—
6	31 Fulda		35.3	•	•	•	•

6. Umsatzsteuerpflichtige und steuerbarer Umsatz 2019 in den kreisfreien Städten, Landkreisen und Regierungsbezirken nach wirtschaftlicher Gliederung

Regierungsbezirk	Kreisfreie Städte / Landkreise	Name	WZ 2008	Steuerpflichtige	Steuerbarer Umsatz		
					Lieferungen und Leistungen	innergemein-schaftliche Erwerbe	Insgesamt
				Anzahl	1 000 Euro		
6	31 Fulda	E		34	60 083	379	60 463
6	31 Fulda		36	21	18 941	11	18 952
6	31 Fulda		36.00.1	—	—	—	—
6	31 Fulda		36.00.2
6	31 Fulda		36.00.3
6	31 Fulda		37
6	31 Fulda		37.00.1
6	31 Fulda		37.00.2
6	31 Fulda		38
6	31 Fulda		38.1
6	31 Fulda		38.11
6	31 Fulda		38.12	—	—	—	—
6	31 Fulda		38.2
6	31 Fulda		38.21
6	31 Fulda		38.22	—	—	—	—
6	31 Fulda		38.3
6	31 Fulda		38.31	—	—	—	—
6	31 Fulda		38.32
6	31 Fulda		39	—	—	—	—
6	31 Fulda		F	833	1 411 782	16 124	1 427 906
6	31 Fulda		41	76	165 528	780	166 308
6	31 Fulda		41.1	3	2 314	.	.
6	31 Fulda		41.10.1
6	31 Fulda		41.10.2	—	—	—	—
6	31 Fulda		41.10.3
6	31 Fulda		41.2	73	163 213	.	.
6	31 Fulda		41.20.1
6	31 Fulda		41.20.2
6	31 Fulda		42	39	167 608	71	167 679
6	31 Fulda		42.1	24	127 338	6	127 344
6	31 Fulda		42.11
6	31 Fulda		42.12	17	61 088	6	61 094
6	31 Fulda		42.13
6	31 Fulda		42.2
6	31 Fulda		42.21
6	31 Fulda		42.22
6	31 Fulda		42.9
6	31 Fulda		42.91
6	31 Fulda		42.99
6	31 Fulda		43	718	1 078 646	15 273	1 093 919
6	31 Fulda		43.1	25	32 941	69	33 010
6	31 Fulda		43.11	7	6 724	.	.
6	31 Fulda		43.12	18	26 217	.	.
6	31 Fulda		43.13	—	—	—	—
6	31 Fulda		43.2	248	609 715	9 786	619 502
6	31 Fulda		43.21	86	470 066	8 723	478 789
6	31 Fulda		43.22	103	115 015	975	115 990
6	31 Fulda		43.29	59	24 634	88	24 722
6	31 Fulda		43.29.1	44	21 242	4	21 246
6	31 Fulda		43.29.9	15	3 392	84	3 476
6	31 Fulda		43.3	283	286 439	4 451	290 890
6	31 Fulda		43.31	33	170 155	2 929	173 084
6	31 Fulda		43.32	76	45 212	1 119	46 331
6	31 Fulda		43.33	72	25 430	296	25 726

6. Umsatzsteuerpflichtige und steuerbarer Umsatz 2019 in den kreisfreien Städten, Landkreisen und Regierungsbezirken nach wirtschaftlicher Gliederung

Regierungsbezirk	Kreisfreie Städte / Landkreise	Name	WZ 2008	Steuerpflichtige	Steuerbarer Umsatz		
					Lieferungen und Leistungen	innergemein-schaftliche Erwerbe	Insgesamt
6	31 Fulda		43.34	85	36 023	3	36 026
6	31 Fulda		43.34.1	81	33 886	2	33 887
6	31 Fulda		43.34.2	4	2 137	1	2 139
6	31 Fulda		43.39	17	9 618	105	9 723
6	31 Fulda		43.9	162	149 552	966	150 517
6	31 Fulda		43.91	79	82 079	574	82 653
6	31 Fulda		43.91.1	35	40 278	10	40 288
6	31 Fulda		43.91.2	44	41 801	565	42 365
6	31 Fulda		43.99	83	67 473	392	67 864
6	31 Fulda		43.99.1	8	3 831	.	.
6	31 Fulda		43.99.2	5	1 179	.	.
6	31 Fulda		43.99.9	70	62 463	276	62 739
6	31 Fulda		G	1 693	5 098 757	332 058	5 430 815
6	31 Fulda		45	325	1 030 642	77 297	1 107 939
6	31 Fulda		45.1
6	31 Fulda		45.11	136	576 671	45 988	622 659
6	31 Fulda		45.19
6	31 Fulda		45.2	100	59 756	216	59 971
6	31 Fulda		45.20.1	7	2 112	1	2 112
6	31 Fulda		45.20.2	9	4 560	4	4 564
6	31 Fulda		45.20.3	80	45 893	200	46 093
6	31 Fulda		45.20.4	4	7 191	11	7 202
6	31 Fulda		45.3
6	31 Fulda		45.31
6	31 Fulda		45.32
6	31 Fulda		45.4	21	14 872	1 502	16 374
6	31 Fulda		46	395	1 777 361	180 266	1 957 626
6	31 Fulda		46.1	153	45 187	3 470	48 657
6	31 Fulda		46.11
6	31 Fulda		46.12	4	2 992	121	3 114
6	31 Fulda		46.13	24	9 965	1 382	11 348
6	31 Fulda		46.13.1	6	1 947	281	2 228
6	31 Fulda		46.13.2	18	8 018	1 102	9 120
6	31 Fulda		46.14	17	8 386	203	8 589
6	31 Fulda		46.15	22	2 798	85	2 883
6	31 Fulda		46.16
6	31 Fulda		46.17	10	1 558	1	1 558
6	31 Fulda		46.18	34	6 676	1 031	7 708
6	31 Fulda		46.18.1
6	31 Fulda		46.18.2
6	31 Fulda		46.18.3	—	—	—	—
6	31 Fulda		46.18.4
6	31 Fulda		46.18.5
6	31 Fulda		46.18.6	3	362	.	.
6	31 Fulda		46.18.7
6	31 Fulda		46.18.9	26	5 686	1 019	6 705
6	31 Fulda		46.19	26	8 261	323	8 583
6	31 Fulda		46.2	21	48 026	4 435	52 461
6	31 Fulda		46.21
6	31 Fulda		46.22
6	31 Fulda		46.23
6	31 Fulda		46.24
6	31 Fulda		46.3	38	404 527	10 964	415 490
6	31 Fulda		46.31

6. Umsatzsteuerpflichtige und steuerbarer Umsatz 2019 in den kreisfreien Städten, Landkreisen und Regierungsbezirken nach wirtschaftlicher Gliederung

Regierungsbezirk	Kreisfreie Städte / Landkreise	Name	WZ 2008	Steuerpflichtige	Steuerbarer Umsatz		
					Lieferungen und Leistungen	innergemein-schaftliche Erwerbe	Insgesamt
				Anzahl	1 000 Euro		
6	31 Fulda		46.32	5	46 068	212	46 279
6	31 Fulda		46.33
6	31 Fulda		46.34
6	31 Fulda		46.35
6	31 Fulda		46.36
6	31 Fulda		46.37
6	31 Fulda		46.38	7	22 643	808	23 450
6	31 Fulda		46.38.1	—	—	—	—
6	31 Fulda		46.38.2	—	—	—	—
6	31 Fulda		46.38.9	7	22 643	808	23 450
6	31 Fulda		46.39
6	31 Fulda		46.39.1	—	—	—	—
6	31 Fulda		46.39.9
6	31 Fulda		46.4	47	123 624	23 551	147 175
6	31 Fulda		46.41	9	27 443	3 348	30 792
6	31 Fulda		46.42	6	10 748	1 926	12 674
6	31 Fulda		46.42.1
6	31 Fulda		46.42.2
6	31 Fulda		46.43	4	8 591	259	8 849
6	31 Fulda		46.43.1
6	31 Fulda		46.43.2	—	—	—	—
6	31 Fulda		46.43.3
6	31 Fulda		46.44
6	31 Fulda		46.44.1
6	31 Fulda		46.44.2
6	31 Fulda		46.45
6	31 Fulda		46.46	7	27 974	14 582	42 556
6	31 Fulda		46.46.1	—	—	—	—
6	31 Fulda		46.46.2	7	27 974	14 582	42 556
6	31 Fulda		46.47	6	17 534	2 170	19 704
6	31 Fulda		46.48	—	—	—	—
6	31 Fulda		46.49	11	26 886	1 204	28 090
6	31 Fulda		46.49.1
6	31 Fulda		46.49.2	—	—	—	—
6	31 Fulda		46.49.3
6	31 Fulda		46.49.4	5	16 155	859	17 014
6	31 Fulda		46.49.5
6	31 Fulda		46.5	10	21 392	518	21 910
6	31 Fulda		46.51
6	31 Fulda		46.52
6	31 Fulda		46.6	46	433 523	116 923	550 446
6	31 Fulda		46.61	9	36 374	1 616	37 990
6	31 Fulda		46.62
6	31 Fulda		46.63
6	31 Fulda		46.64
6	31 Fulda		46.65
6	31 Fulda		46.66
6	31 Fulda		46.69	24	249 806	17 620	267 426
6	31 Fulda		46.7	68	666 098	14 787	680 885
6	31 Fulda		46.71	8	406 844	157	407 001
6	31 Fulda		46.71.1
6	31 Fulda		46.71.2
6	31 Fulda		46.72
6	31 Fulda		46.73	30	57 178	2 050	59 229

6. Umsatzsteuerpflichtige und steuerbarer Umsatz 2019 in den kreisfreien Städten, Landkreisen und Regierungsbezirken nach wirtschaftlicher Gliederung

Regierungsbezirk	Kreisfreie Städte / Landkreise	Name	WZ 2008	Steuerpflichtige	Steuerbarer Umsatz		
					Lieferungen und Leistungen	innergemeinschaftliche Erwerbe	Insgesamt
				Anzahl	1 000 Euro		
6	31 Fulda	46.73.1		•	•	•	•
6	31 Fulda	46.73.2		•	•	•	•
6	31 Fulda	46.73.3		4	7 570	258	7 828
6	31 Fulda	46.73.4		21	48 048	1 702	49 750
6	31 Fulda	46.73.5		•	•	•	•
6	31 Fulda	46.73.6		—	—	—	—
6	31 Fulda	46.73.7		—	—	—	—
6	31 Fulda	46.73.8		•	•	•	•
6	31 Fulda	46.74		14	22 496	4 016	26 512
6	31 Fulda	46.74.1		•	•	•	•
6	31 Fulda	46.74.2		•	•	•	•
6	31 Fulda	46.74.3		•	•	•	•
6	31 Fulda	46.75		•	•	•	•
6	31 Fulda	46.76		•	•	•	•
6	31 Fulda	46.77		10	24 053	369	24 422
6	31 Fulda	46.9		12	34 984	5 618	40 602
6	31 Fulda	47		973	2 290 754	74 495	2 365 249
6	31 Fulda	47.1		100	1 301 684	28 304	1 329 988
6	31 Fulda	47.11		66	1 293 330	28 175	1 321 504
6	31 Fulda	47.19		34	8 355	129	8 484
6	31 Fulda	47.2		95	42 558	263	42 821
6	31 Fulda	47.21		7	3 656	23	3 679
6	31 Fulda	47.22		17	8 952	1	8 953
6	31 Fulda	47.23		•	•	•	•
6	31 Fulda	47.24		11	3 307	14	3 321
6	31 Fulda	47.25		29	6 557	22	6 579
6	31 Fulda	47.26		•	•	•	•
6	31 Fulda	47.29		26	18 469	202	18 671
6	31 Fulda	47.3		35	64 203	5 436	69 639
6	31 Fulda	47.30.1		31	38 712	5 431	44 143
6	31 Fulda	47.30.2		4	25 491	5	25 496
6	31 Fulda	47.4		48	86 956	1 843	88 798
6	31 Fulda	47.41		27	60 722	266	60 989
6	31 Fulda	47.42		11	3 622	35	3 657
6	31 Fulda	47.43		10	22 611	1 542	24 153
6	31 Fulda	47.5		195	178 357	7 103	185 460
6	31 Fulda	47.51		30	8 122	768	8 889
6	31 Fulda	47.52		57	79 299	4 276	83 574
6	31 Fulda	47.52.1		23	22 792	2 716	25 508
6	31 Fulda	47.52.3		34	56 507	1 560	58 067
6	31 Fulda	47.53		14	11 488	147	11 636
6	31 Fulda	47.54		45	45 035	603	45 638
6	31 Fulda	47.59		49	34 413	1 309	35 723
6	31 Fulda	47.59.1		32	26 431	1 183	27 613
6	31 Fulda	47.59.2		•	•	•	•
6	31 Fulda	47.59.3		•	•	•	•
6	31 Fulda	47.59.9		12	7 107	100	7 207
6	31 Fulda	47.6		71	46 526	8 221	54 747
6	31 Fulda	47.61		•	•	•	•
6	31 Fulda	47.62		19	5 229	36	5 265
6	31 Fulda	47.62.1		7	1 707	1	1 708
6	31 Fulda	47.62.2		12	3 522	35	3 557
6	31 Fulda	47.63		•	•	•	•
6	31 Fulda	47.64		40	38 647	8 132	46 779

6. Umsatzsteuerpflichtige und steuerbarer Umsatz 2019 in den kreisfreien Städten, Landkreisen und Regierungsbezirken nach wirtschaftlicher Gliederung

Regierungsbezirk	Kreisfreie Städte / Landkreise	Name	WZ 2008	Steuerpflichtige	Steuerbarer Umsatz		
					Lieferungen und Leistungen	innergemeinschaftliche Erwerbe	Insgesamt
6	31	Fulda	47.64.1	13	9 455	604	10 058
6	31	Fulda	47.64.2	27	29 192	7 528	36 721
6	31	Fulda	47.65	4	797	49	847
6	31	Fulda	47.7	278	313 054	8 703	321 756
6	31	Fulda	47.71	42	39 806	3 056	42 862
6	31	Fulda	47.72	18	13 641	1 656	15 297
6	31	Fulda	47.72.1	13	13 095	1 590	14 685
6	31	Fulda	47.72.2	5	547	65	612
6	31	Fulda	47.73	43	152 677	200	152 877
6	31	Fulda	47.74	19	44 587	415	45 002
6	31	Fulda	47.75	8	1 152	11	1 163
6	31	Fulda	47.76	37	13 943	920	14 863
6	31	Fulda	47.76.1	28	8 089	782	8 871
6	31	Fulda	47.76.2	9	5 854	138	5 992
6	31	Fulda	47.77	17	5 855	162	6 018
6	31	Fulda	47.78	72	39 810	2 228	42 038
6	31	Fulda	47.78.1	19	16 297	304	16 600
6	31	Fulda	47.78.2	4	1 302	82	1 385
6	31	Fulda	47.78.3	20	12 410	1 109	13 519
6	31	Fulda	47.78.9	29	9 801	733	10 534
6	31	Fulda	47.79	22	1 582	55	1 637
6	31	Fulda	47.79.1	5	386	.	.
6	31	Fulda	47.79.2	—	—	—	—
6	31	Fulda	47.79.9	17	1 196	.	.
6	31	Fulda	47.8	7	1 320	21	1 341
6	31	Fulda	47.81	4	796	.	.
6	31	Fulda	47.82
6	31	Fulda	47.89
6	31	Fulda	47.9	144	256 097	14 601	270 698
6	31	Fulda	47.91	59	221 560	12 696	234 256
6	31	Fulda	47.99	85	34 537	1 905	36 442
6	31	Fulda	47.99.1	6	7 889	4	7 893
6	31	Fulda	47.99.9	79	26 647	1 901	28 548
6	31	Fulda	H	237	424 939	630	425 569
6	31	Fulda	49	133	215 228	207	215 435
6	31	Fulda	49.1	—	—	—	—
6	31	Fulda	49.2	—	—	—	—
6	31	Fulda	49.3	45	26 584	80	26 664
6	31	Fulda	49.31
6	31	Fulda	49.32
6	31	Fulda	49.39	14	13 322	71	13 393
6	31	Fulda	49.39.1	4	4 570	2	4 572
6	31	Fulda	49.39.2
6	31	Fulda	49.39.9
6	31	Fulda	49.4	88	188 644	127	188 770
6	31	Fulda	49.41	83	185 003	126	185 130
6	31	Fulda	49.42	5	3 640	1	3 641
6	31	Fulda	49.5	—	—	—	—
6	31	Fulda	50	—	—	—	—
6	31	Fulda	50.1	—	—	—	—
6	31	Fulda	50.2	—	—	—	—
6	31	Fulda	50.3	—	—	—	—
6	31	Fulda	50.4	—	—	—	—
6	31	Fulda	51

6. Umsatzsteuerpflichtige und steuerbarer Umsatz 2019 in den kreisfreien Städten, Landkreisen und Regierungsbezirken nach wirtschaftlicher Gliederung

Regierungsbezirk	Kreisfreie Städte / Landkreise	Name	WZ 2008	Steuerpflichtige	Steuerbarer Umsatz		
					Lieferungen und Leistungen	innergemein-schaftliche Erwerbe	Insgesamt
				Anzahl	1 000 Euro		
6	31 Fulda		51.1	•	•	•	•
6	31 Fulda		51.2	—	—	—	—
6	31 Fulda		51.21	—	—	—	—
6	31 Fulda		51.22	—	—	—	—
6	31 Fulda		52	•	•	•	•
6	31 Fulda		52.1	•	•	•	•
6	31 Fulda		52.2	50	129 714	326	130 040
6	31 Fulda		52.21	—	—	—	—
6	31 Fulda		52.21.1	—	—	—	—
6	31 Fulda		52.21.2	—	—	—	—
6	31 Fulda		52.21.3	—	—	—	—
6	31 Fulda		52.21.4	—	—	—	—
6	31 Fulda		52.21.5	—	—	—	—
6	31 Fulda		52.21.9	—	—	—	—
6	31 Fulda		52.22	—	—	—	—
6	31 Fulda		52.22.1	—	—	—	—
6	31 Fulda		52.22.2	—	—	—	—
6	31 Fulda		52.22.3	—	—	—	—
6	31 Fulda		52.22.9	—	—	—	—
6	31 Fulda		52.23	—	—	—	—
6	31 Fulda		52.23.1	—	—	—	—
6	31 Fulda		52.23.9	—	—	—	—
6	31 Fulda		52.24	—	—	—	—
6	31 Fulda		52.29	50	129 714	326	130 040
6	31 Fulda		52.29.1	45	123 353	•	•
6	31 Fulda		52.29.2	—	—	—	—
6	31 Fulda		52.29.9	5	6 361	•	•
6	31 Fulda		53	•	•	•	•
6	31 Fulda		53.1	—	—	—	—
6	31 Fulda		53.2	•	•	•	•
6	31 Fulda		I	570	230 300	967	231 267
6	31 Fulda		55	157	125 174	266	125 440
6	31 Fulda		55.1	135	121 254	231	121 485
6	31 Fulda		55.10.1	28	50 150	88	50 238
6	31 Fulda		55.10.2	13	39 699	74	39 773
6	31 Fulda		55.10.3	84	29 421	68	29 489
6	31 Fulda		55.10.4	10	1 983	1	1 984
6	31 Fulda		55.2	15	2 700	•	•
6	31 Fulda		55.20.1	—	—	—	—
6	31 Fulda		55.20.2	•	•	•	•
6	31 Fulda		55.20.3	•	•	•	•
6	31 Fulda		55.20.4	•	•	•	•
6	31 Fulda		55.3	4	324	•	•
6	31 Fulda		55.9	3	897	•	•
6	31 Fulda		55.90.1	—	—	—	—
6	31 Fulda		55.90.9	3	897	•	•
6	31 Fulda		56	413	105 126	701	105 827
6	31 Fulda		56.1	273	72 953	693	73 647
6	31 Fulda		56.10.1	161	50 813	439	51 252
6	31 Fulda		56.10.2	•	•	•	•
6	31 Fulda		56.10.3	65	11 403	60	11 463
6	31 Fulda		56.10.4	•	•	•	•
6	31 Fulda		56.10.5	23	4 742	184	4 926
6	31 Fulda		56.2	33	9 305	2	9 308

6. Umsatzsteuerpflichtige und steuerbarer Umsatz 2019 in den kreisfreien Städten, Landkreisen und Regierungsbezirken nach wirtschaftlicher Gliederung

Regierungsbezirk	Kreisfreie Städte / Landkreise	Name	WZ 2008	Steuerpflichtige	Steuerbarer Umsatz		
					Lieferungen und Leistungen	innergemeinschaftliche Erwerbe	Insgesamt
6	31 Fulda		56.21	17	3 798	—	3 799
6	31 Fulda		56.29	16	5 507	2	5 509
6	31 Fulda		56.3	107	22 868	5	22 873
6	31 Fulda		56.30.1	85	19 303	1	19 304
6	31 Fulda		56.30.2	4	1 006	•	•
6	31 Fulda		56.30.3	•	•	•	•
6	31 Fulda		56.30.4	•	•	•	•
6	31 Fulda		56.30.9	11	2 094	•	•
6	31 Fulda		J	267	211 352	3 765	215 117
6	31 Fulda		58	15	64 722	1 220	65 942
6	31 Fulda		58.1	15	64 722	1 220	65 942
6	31 Fulda		58.11	5	4 389	45	4 434
6	31 Fulda		58.12	—	—	—	—
6	31 Fulda		58.13	•	•	•	•
6	31 Fulda		58.14	•	•	•	•
6	31 Fulda		58.19	•	•	•	•
6	31 Fulda		58.2	—	—	—	—
6	31 Fulda		58.21	—	—	—	—
6	31 Fulda		58.29	—	—	—	—
6	31 Fulda		59	•	•	•	•
6	31 Fulda		59.1	9	6 584	1	6 585
6	31 Fulda		59.11	•	•	•	•
6	31 Fulda		59.12	—	—	—	—
6	31 Fulda		59.13	•	•	•	•
6	31 Fulda		59.14	•	•	•	•
6	31 Fulda		59.2	•	•	•	•
6	31 Fulda		59.20.1	—	—	—	—
6	31 Fulda		59.20.2	•	•	•	•
6	31 Fulda		59.20.3	•	•	•	•
6	31 Fulda		60	—	—	—	—
6	31 Fulda		60.1	—	—	—	—
6	31 Fulda		60.2	—	—	—	—
6	31 Fulda		61	•	•	•	•
6	31 Fulda		61.1	—	—	—	—
6	31 Fulda		61.2	•	•	•	•
6	31 Fulda		61.3	—	—	—	—
6	31 Fulda		61.9	•	•	•	•
6	31 Fulda		61.90.1	—	—	—	—
6	31 Fulda		61.90.9	•	•	•	•
6	31 Fulda		62	197	124 944	2 275	127 219
6	31 Fulda		62.01	90	75 662	1 427	77 089
6	31 Fulda		62.01.1	31	16 385	121	16 506
6	31 Fulda		62.01.9	59	59 276	1 307	60 583
6	31 Fulda		62.02	62	22 995	474	23 468
6	31 Fulda		62.03	14	14 695	43	14 738
6	31 Fulda		62.09	31	11 593	330	11 923
6	31 Fulda		63	38	9 693	174	9 867
6	31 Fulda		63.1	6	3 599	81	3 680
6	31 Fulda		63.11	•	•	•	•
6	31 Fulda		63.12	•	•	•	•
6	31 Fulda		63.9	32	6 094	93	6 187
6	31 Fulda		63.91	—	—	—	—
6	31 Fulda		63.99	32	6 094	93	6 187
6	31 Fulda		K	66	49 737	221	49 958

6. Umsatzsteuerpflichtige und steuerbarer Umsatz 2019 in den kreisfreien Städten, Landkreisen und Regierungsbezirken nach wirtschaftlicher Gliederung

Regierungsbezirk	Kreisfreie Städte / Landkreise	Name	WZ 2008	Steuerpflichtige	Steuerbarer Umsatz		
					Lieferungen und Leistungen	innergemein-schaftliche Erwerbe	Insgesamt
				Anzahl			
6	31	Fulda	64	12	44 827	4	44 831
6	31	Fulda	64.1	6	39 418	•	•
6	31	Fulda	64.11	—	—	—	—
6	31	Fulda	64.19	6	39 418	•	•
6	31	Fulda	64.19.1	—	—	—	—
6	31	Fulda	64.19.2	•	•	•	•
6	31	Fulda	64.19.3	•	•	•	•
6	31	Fulda	64.19.4	—	—	—	—
6	31	Fulda	64.19.5	—	—	—	—
6	31	Fulda	64.19.6	—	—	—	—
6	31	Fulda	64.2	•	•	•	•
6	31	Fulda	64.3	—	—	—	—
6	31	Fulda	64.9	•	•	•	•
6	31	Fulda	64.91	•	•	•	•
6	31	Fulda	64.92	•	•	•	•
6	31	Fulda	64.92.1	—	—	—	—
6	31	Fulda	64.92.2	•	•	•	•
6	31	Fulda	64.99	3	1 249	•	•
6	31	Fulda	64.99.1	3	1 249	•	•
6	31	Fulda	64.99.9	—	—	—	—
6	31	Fulda	65	—	—	—	—
6	31	Fulda	65.1	—	—	—	—
6	31	Fulda	65.11	—	—	—	—
6	31	Fulda	65.12	—	—	—	—
6	31	Fulda	65.12.1	—	—	—	—
6	31	Fulda	65.12.2	—	—	—	—
6	31	Fulda	65.2	—	—	—	—
6	31	Fulda	65.3	—	—	—	—
6	31	Fulda	66	54	4 910	217	5 127
6	31	Fulda	66.1	25	2 883	214	3 097
6	31	Fulda	66.11	—	—	—	—
6	31	Fulda	66.12	—	—	—	—
6	31	Fulda	66.19	25	2 883	214	3 097
6	31	Fulda	66.2	29	2 027	3	2 030
6	31	Fulda	66.21	6	426	1	427
6	31	Fulda	66.22	23	1 601	2	1 603
6	31	Fulda	66.29	—	—	—	—
6	31	Fulda	66.3	—	—	—	—
6	31	Fulda	L	899	231 406	3 169	234 576
6	31	Fulda	68	899	231 406	3 169	234 576
6	31	Fulda	68.1	43	18 259	12	18 271
6	31	Fulda	68.2	763	184 644	3 148	187 792
6	31	Fulda	68.3	93	28 504	9	28 513
6	31	Fulda	68.31	35	8 468	—	8 469
6	31	Fulda	68.32	58	20 035	9	20 044
6	31	Fulda	M	1 108	532 973	5 327	538 300
6	31	Fulda	69	248	105 613	58	105 671
6	31	Fulda	69.1	98	26 448	13	26 461
6	31	Fulda	69.10.1	38	14 721	•	•
6	31	Fulda	69.10.2	54	10 888	•	•
6	31	Fulda	69.10.3	—	—	—	—
6	31	Fulda	69.10.4	—	—	—	—
6	31	Fulda	69.10.9	6	838	•	•
6	31	Fulda	69.2	150	79 165	45	79 210

6. Umsatzsteuerpflichtige und steuerbarer Umsatz 2019 in den kreisfreien Städten, Landkreisen und Regierungsbezirken nach wirtschaftlicher Gliederung

Regierungsbezirk	Kreisfreie Städte / Landkreise	Name	WZ 2008	Steuerpflichtige	Steuerbarer Umsatz		
					Lieferungen und Leistungen	innergemein-schaftliche Erwerbe	Insgesamt
					1 000 Euro		
				Anzahl			
6	31 Fulda		69.20.1	12	4 803	•	•
6	31 Fulda		69.20.2	•	•	•	•
6	31 Fulda		69.20.3	109	71 279	•	•
6	31 Fulda		69.20.4	•	•	•	•
6	31 Fulda		70	283	129 708	3 686	133 394
6	31 Fulda		70.1	122	91 780	3 647	95 427
6	31 Fulda		70.10.1	12	9 169	2	9 171
6	31 Fulda		70.10.9	110	82 611	3 645	86 256
6	31 Fulda		70.2	161	37 928	39	37 967
6	31 Fulda		70.21	7	992	6	998
6	31 Fulda		70.22	154	36 936	33	36 969
6	31 Fulda		71	374	248 501	777	249 278
6	31 Fulda		71.1	365	232 837	607	233 443
6	31 Fulda		71.11	102	28 142	83	28 225
6	31 Fulda		71.11.1	74	23 626	82	23 707
6	31 Fulda		71.11.2	9	1 404	—	1 405
6	31 Fulda		71.11.3	13	1 762	•	•
6	31 Fulda		71.11.4	6	1 350	•	•
6	31 Fulda		71.12	263	204 694	524	205 218
6	31 Fulda		71.12.1	109	34 519	21	34 540
6	31 Fulda		71.12.2	100	158 025	463	158 488
6	31 Fulda		71.12.3	8	2 142	•	•
6	31 Fulda		71.12.9	46	10 009	•	•
6	31 Fulda		71.2	9	15 664	170	15 835
6	31 Fulda		72	10	2 496	14	2 509
6	31 Fulda		72.1	•	•	•	•
6	31 Fulda		72.11	•	•	•	•
6	31 Fulda		72.19	5	1 216	12	1 227
6	31 Fulda		72.2	•	•	•	•
6	31 Fulda		73	58	16 186	280	16 466
6	31 Fulda		73.1	•	•	•	•
6	31 Fulda		73.11	54	15 941	280	16 221
6	31 Fulda		73.12	•	•	•	•
6	31 Fulda		73.2	•	•	•	•
6	31 Fulda		74	110	22 031	509	22 540
6	31 Fulda		74.1	29	11 020	290	11 310
6	31 Fulda		74.10.1	7	6 577	92	6 669
6	31 Fulda		74.10.2	13	836	36	873
6	31 Fulda		74.10.3	9	3 606	161	3 768
6	31 Fulda		74.2	20	1 132	5	1 137
6	31 Fulda		74.20.1	•	•	•	•
6	31 Fulda		74.20.2	•	•	•	•
6	31 Fulda		74.3	14	3 264	—	3 264
6	31 Fulda		74.30.1	•	•	•	•
6	31 Fulda		74.30.2	•	•	•	•
6	31 Fulda		74.9	47	6 615	214	6 829
6	31 Fulda		75	25	8 438	4	8 443
6	31 Fulda		75.00.1	•	•	•	•
6	31 Fulda		75.00.9	•	•	•	•
6	31 Fulda		N	413	480 826	5 329	486 155
6	31 Fulda		77	58	35 532	2 478	38 010
6	31 Fulda		77.1	18	13 979	48	14 027
6	31 Fulda		77.11	12	10 664	•	•
6	31 Fulda		77.12	6	3 315	•	•

6. Umsatzsteuerpflichtige und steuerbarer Umsatz 2019 in den kreisfreien Städten, Landkreisen und Regierungsbezirken nach wirtschaftlicher Gliederung

Regierungsbezirk	Kreisfreie Städte / Landkreise	Name	WZ 2008	Steuerpflichtige	Steuerbarer Umsatz		
					Lieferungen und Leistungen	innergemeinschaftliche Erwerbe	Insgesamt
				Anzahl	1 000 Euro		
6	31 Fulda		77.2	•	•	•	•
6	31 Fulda		77.21	—	—	—	—
6	31 Fulda		77.22	—	—	—	—
6	31 Fulda		77.29	•	•	•	•
6	31 Fulda		77.3	35	20 621	2 430	23 051
6	31 Fulda		77.31	•	•	•	•
6	31 Fulda		77.32	17	12 810	1 441	14 251
6	31 Fulda		77.33	—	—	—	—
6	31 Fulda		77.34	—	—	—	—
6	31 Fulda		77.35	—	—	—	—
6	31 Fulda		77.39	•	•	•	•
6	31 Fulda		77.4	•	•	•	•
6	31 Fulda		78	35	304 716	59	304 775
6	31 Fulda		78.1	18	13 996	49	14 045
6	31 Fulda		78.2	17	290 721	9	290 730
6	31 Fulda		78.3	—	—	—	—
6	31 Fulda		79	20	8 022	1	8 022
6	31 Fulda		79.1	20	8 022	1	8 022
6	31 Fulda		79.11	14	6 533	•	•
6	31 Fulda		79.12	6	1 489	•	•
6	31 Fulda		79.9	—	—	—	—
6	31 Fulda		80	14	14 958	—	14 958
6	31 Fulda		80.1	9	13 537	—	13 537
6	31 Fulda		80.2	•	•	•	•
6	31 Fulda		80.3	•	•	•	•
6	31 Fulda		81	197	85 325	1 919	87 244
6	31 Fulda		81.1	56	7 956	1	7 957
6	31 Fulda		81.2	52	42 036	1 713	43 749
6	31 Fulda		81.21	15	28 112	59	28 171
6	31 Fulda		81.22	•	•	•	•
6	31 Fulda		81.22.1	27	4 902	6	4 908
6	31 Fulda		81.22.9	•	•	•	•
6	31 Fulda		81.29	•	•	•	•
6	31 Fulda		81.29.1	•	•	•	•
6	31 Fulda		81.29.2	•	•	•	•
6	31 Fulda		81.29.9	•	•	•	•
6	31 Fulda		81.3	89	35 333	205	35 538
6	31 Fulda		81.30.1	73	32 259	180	32 439
6	31 Fulda		81.30.9	16	3 074	25	3 099
6	31 Fulda		82	89	32 273	873	33 145
6	31 Fulda		82.1	•	•	•	•
6	31 Fulda		82.11	•	•	•	•
6	31 Fulda		82.19	9	659	4	663
6	31 Fulda		82.2	•	•	•	•
6	31 Fulda		82.3	16	6 099	23	6 123
6	31 Fulda		82.9	55	24 664	845	25 509
6	31 Fulda		82.91	•	•	•	•
6	31 Fulda		82.91.1	•	•	•	•
6	31 Fulda		82.91.2	—	—	—	—
6	31 Fulda		82.92	•	•	•	•
6	31 Fulda		82.99	48	21 469	789	22 258
6	31 Fulda		82.99.1	•	•	•	•
6	31 Fulda		82.99.9	•	•	•	•
6	31 Fulda		O	—	—	—	—

6. Umsatzsteuerpflichtige und steuerbarer Umsatz 2019 in den kreisfreien Städten, Landkreisen und Regierungsbezirken nach wirtschaftlicher Gliederung

Regierungsbezirk	Kreisfreie Städte / Landkreise	Name	WZ 2008	Steuerpflichtige	Steuerbarer Umsatz		
					Lieferungen und Leistungen	innergemeinschaftliche Erwerbe	Insgesamt
				Anzahl	1 000 Euro		
6	31 Fulda	P		138	35 273	77	35 350
6	31 Fulda		85	138	35 273	77	35 350
6	31 Fulda		85.1	—	—	—	—
6	31 Fulda		85.2	—	—	—	—
6	31 Fulda		85.3	9	2 606	•	•
6	31 Fulda		85.31	•	•	•	•
6	31 Fulda		85.32	•	•	•	•
6	31 Fulda		85.4	3	1 031	27	1 058
6	31 Fulda		85.41	•	•	•	•
6	31 Fulda		85.42	•	•	•	•
6	31 Fulda		85.42.1	—	—	—	—
6	31 Fulda		85.42.2	•	•	•	•
6	31 Fulda		85.42.3	—	—	—	—
6	31 Fulda		85.42.4	—	—	—	—
6	31 Fulda		85.5	126	31 637	•	•
6	31 Fulda		85.51	35	5 319	•	•
6	31 Fulda		85.52	5	301	•	•
6	31 Fulda		85.53	37	10 853	33	10 886
6	31 Fulda		85.59	49	15 163	7	15 170
6	31 Fulda		85.59.1	•	•	•	•
6	31 Fulda		85.59.2	26	11 264	—	11 265
6	31 Fulda		85.59.9	•	•	•	•
6	31 Fulda		85.6	—	—	—	—
6	31 Fulda	Q		167	671 200	536	671 736
6	31 Fulda		86	142	630 186	514	630 700
6	31 Fulda		86.1	8	583 719	489	584 208
6	31 Fulda		86.10.1	5	577 402	487	577 889
6	31 Fulda		86.10.2	—	—	—	—
6	31 Fulda		86.10.3	3	6 317	2	6 319
6	31 Fulda		86.2	56	25 042	1	25 043
6	31 Fulda		86.21	13	4 517	•	•
6	31 Fulda		86.22	15	3 223	—	3 224
6	31 Fulda		86.23	28	17 302	•	•
6	31 Fulda		86.9	78	21 425	25	21 449
6	31 Fulda		86.90.1	11	2 044	•	•
6	31 Fulda		86.90.2	13	3 142	•	•
6	31 Fulda		86.90.3	7	374	•	•
6	31 Fulda		86.90.9	47	15 864	•	•
6	31 Fulda		87	7	9 987	21	10 008
6	31 Fulda		87.1	•	•	•	•
6	31 Fulda		87.2	—	—	—	—
6	31 Fulda		87.3	•	•	•	•
6	31 Fulda		87.9	•	•	•	•
6	31 Fulda		88	18	31 028	—	31 028
6	31 Fulda		88.1	•	•	•	•
6	31 Fulda		88.10.1	•	•	•	•
6	31 Fulda		88.10.2	—	—	—	—
6	31 Fulda		88.9	•	•	•	•
6	31 Fulda		88.91	•	•	•	•
6	31 Fulda		88.99	13	6 869	—	6 869
6	31 Fulda	R		240	42 736	230	42 966
6	31 Fulda		90	76	9 100	•	•
6	31 Fulda		90.01	•	•	•	•
6	31 Fulda		90.01.1	—	—	—	—

6. Umsatzsteuerpflichtige und steuerbarer Umsatz 2019 in den kreisfreien Städten, Landkreisen und Regierungsbezirken nach wirtschaftlicher Gliederung

Regierungsbezirk	Kreisfreie Städte / Landkreise	Name	WZ 2008	Steuerpflichtige	Steuerbarer Umsatz		
					Lieferungen und Leistungen	innergemein-schaftliche Erwerbe	Insgesamt
				Anzahl			
6	31	Fulda	90.01.2	5	199	•	•
6	31	Fulda	90.01.3	•	•	•	•
6	31	Fulda	90.01.4	9	1 465	•	•
6	31	Fulda	90.02	•	•	•	•
6	31	Fulda	90.03	52	4 605	•	•
6	31	Fulda	90.03.1	6	500	•	•
6	31	Fulda	90.03.2	11	563	•	•
6	31	Fulda	90.03.3	12	1 265	10	1 275
6	31	Fulda	90.03.4	5	319	•	•
6	31	Fulda	90.03.5	18	1 958	1	1 959
6	31	Fulda	90.04	5	2 690	3	2 693
6	31	Fulda	90.04.1	5	2 690	3	2 693
6	31	Fulda	90.04.2	—	—	—	—
6	31	Fulda	90.04.3	—	—	—	—
6	31	Fulda	91	7	658	•	•
6	31	Fulda	91.01	—	—	—	—
6	31	Fulda	91.02	•	•	•	•
6	31	Fulda	91.03	—	—	—	—
6	31	Fulda	91.04	•	•	•	•
6	31	Fulda	92	12	1 947	—	1 947
6	31	Fulda	92.00.1	9	1 716	•	•
6	31	Fulda	92.00.2	—	—	—	—
6	31	Fulda	92.00.3	3	231	•	•
6	31	Fulda	93	145	31 031	203	31 234
6	31	Fulda	93.1	115	22 747	148	22 895
6	31	Fulda	93.11	17	10 494	7	10 501
6	31	Fulda	93.12	69	5 060	23	5 083
6	31	Fulda	93.13	18	5 755	82	5 836
6	31	Fulda	93.19	11	1 438	36	1 473
6	31	Fulda	93.2	30	8 284	55	8 339
6	31	Fulda	93.21	3	1 135	•	•
6	31	Fulda	93.29	27	7 149	•	•
6	31	Fulda	S	389	95 349	1 839	97 188
6	31	Fulda	94	56	14 935	17	14 952
6	31	Fulda	94.1	5	3 018	•	•
6	31	Fulda	94.11	•	•	•	•
6	31	Fulda	94.12	•	•	•	•
6	31	Fulda	94.2	—	—	—	—
6	31	Fulda	94.9	51	11 916	•	•
6	31	Fulda	94.91	3	1 011	•	•
6	31	Fulda	94.92	—	—	—	—
6	31	Fulda	94.99	48	10 906	•	•
6	31	Fulda	94.99.1	22	8 581	1	8 582
6	31	Fulda	94.99.2	•	•	•	•
6	31	Fulda	94.99.3	•	•	•	•
6	31	Fulda	94.99.4	•	•	•	•
6	31	Fulda	94.99.9	19	1 173	•	•
6	31	Fulda	95	20	2 238	4	2 241
6	31	Fulda	95.1	3	156	•	•
6	31	Fulda	95.11	•	•	•	•
6	31	Fulda	95.12	•	•	•	•
6	31	Fulda	95.2	17	2 082	•	•
6	31	Fulda	95.21	•	•	•	•
6	31	Fulda	95.22	•	•	•	•

6. Umsatzsteuerpflichtige und steuerbarer Umsatz 2019 in den kreisfreien Städten, Landkreisen und Regierungsbezirken nach wirtschaftlicher Gliederung

Regierungsbezirk	Kreisfreie Städte / Landkreise	Name	WZ 2008	Steuerpflichtige	Steuerbarer Umsatz		
					Lieferungen und Leistungen	innergemeinschaftliche Erwerbe	Insgesamt
				Anzahl	1 000 Euro		
6	31 Fulda		95.23	—	—	—	—
6	31 Fulda		95.24	4	1 138	3	1 141
6	31 Fulda		95.25	•	•	•	•
6	31 Fulda		95.29	8	488	1	488
6	31 Fulda		96	313	78 176	1 819	79 995
6	31 Fulda		96.01	16	39 106	1 615	40 721
6	31 Fulda		96.02	188	23 876	69	23 944
6	31 Fulda		96.02.1	143	20 250	43	20 293
6	31 Fulda		96.02.2	45	3 626	26	3 651
6	31 Fulda		96.03	17	4 095	19	4 114
6	31 Fulda		96.03.1	17	4 095	19	4 114
6	31 Fulda		96.03.2	—	—	—	—
6	31 Fulda		96.04	5	5 210	2	5 213
6	31 Fulda		96.09	87	5 890	113	6 003
6	32 Hersfeld-Rotenburg		A - S	3 658	5 262 532	135 564	5 398 096
6	32 Hersfeld-Rotenburg		A	•	•	•	•
6	32 Hersfeld-Rotenburg		01	166	45 658	633	46 291
6	32 Hersfeld-Rotenburg		01.1	33	7 586	2	7 588
6	32 Hersfeld-Rotenburg		01.11	33	7 586	2	7 588
6	32 Hersfeld-Rotenburg		01.12	—	—	—	—
6	32 Hersfeld-Rotenburg		01.13	—	—	—	—
6	32 Hersfeld-Rotenburg		01.13.1	—	—	—	—
6	32 Hersfeld-Rotenburg		01.13.2	—	—	—	—
6	32 Hersfeld-Rotenburg		01.14	—	—	—	—
6	32 Hersfeld-Rotenburg		01.15	—	—	—	—
6	32 Hersfeld-Rotenburg		01.16	—	—	—	—
6	32 Hersfeld-Rotenburg		01.19	—	—	—	—
6	32 Hersfeld-Rotenburg		01.19.1	—	—	—	—
6	32 Hersfeld-Rotenburg		01.19.2	—	—	—	—
6	32 Hersfeld-Rotenburg		01.19.9	—	—	—	—
6	32 Hersfeld-Rotenburg		01.2	—	—	—	—
6	32 Hersfeld-Rotenburg		01.21	—	—	—	—
6	32 Hersfeld-Rotenburg		01.22	—	—	—	—
6	32 Hersfeld-Rotenburg		01.23	—	—	—	—
6	32 Hersfeld-Rotenburg		01.24	—	—	—	—
6	32 Hersfeld-Rotenburg		01.25	—	—	—	—
6	32 Hersfeld-Rotenburg		01.25.1	—	—	—	—
6	32 Hersfeld-Rotenburg		01.25.9	—	—	—	—
6	32 Hersfeld-Rotenburg		01.26	—	—	—	—
6	32 Hersfeld-Rotenburg		01.27	—	—	—	—
6	32 Hersfeld-Rotenburg		01.28	—	—	—	—
6	32 Hersfeld-Rotenburg		01.29	—	—	—	—
6	32 Hersfeld-Rotenburg		01.3	4	1 022	21	1 043
6	32 Hersfeld-Rotenburg		01.30.1	•	•	•	•
6	32 Hersfeld-Rotenburg		01.30.2	•	•	•	•
6	32 Hersfeld-Rotenburg		01.4	12	9 618	131	9 749
6	32 Hersfeld-Rotenburg		01.41	•	•	•	•
6	32 Hersfeld-Rotenburg		01.42	•	•	•	•
6	32 Hersfeld-Rotenburg		01.43	•	•	•	•
6	32 Hersfeld-Rotenburg		01.44	—	—	—	—
6	32 Hersfeld-Rotenburg		01.45	—	—	—	—
6	32 Hersfeld-Rotenburg		01.46	•	•	•	•
6	32 Hersfeld-Rotenburg		01.47	•	•	•	•
6	32 Hersfeld-Rotenburg		01.49	•	•	•	•

6. Umsatzsteuerpflichtige und steuerbarer Umsatz 2019 in den kreisfreien Städten, Landkreisen und Regierungsbezirken nach wirtschaftlicher Gliederung

Regierungsbezirk	Kreisfreie Städte / Landkreise	Name	WZ 2008	Steuerpflichtige	Steuerbarer Umsatz		
					Lieferungen und Leistungen	innergemein-schaftliche Erwerbe	Insgesamt
				Anzahl			
6	32	Hersfeld-Rotenburg	01.5	106	22 235	480	22 714
6	32	Hersfeld-Rotenburg	01.6	11	5 196	1	5 197
6	32	Hersfeld-Rotenburg	01.61	7	4 810	1	4 811
6	32	Hersfeld-Rotenburg	01.62
6	32	Hersfeld-Rotenburg	01.63	—	—	—	—
6	32	Hersfeld-Rotenburg	01.64
6	32	Hersfeld-Rotenburg	01.7	—	—	—	—
6	32	Hersfeld-Rotenburg	02
6	32	Hersfeld-Rotenburg	02.1
6	32	Hersfeld-Rotenburg	02.2	13	8 312	230	8 542
6	32	Hersfeld-Rotenburg	02.3	—	—	—	—
6	32	Hersfeld-Rotenburg	02.4	13	7 374	.	.
6	32	Hersfeld-Rotenburg	03	—	—	—	—
6	32	Hersfeld-Rotenburg	03.1	—	—	—	—
6	32	Hersfeld-Rotenburg	03.11	—	—	—	—
6	32	Hersfeld-Rotenburg	03.12	—	—	—	—
6	32	Hersfeld-Rotenburg	03.2	—	—	—	—
6	32	Hersfeld-Rotenburg	03.21	—	—	—	—
6	32	Hersfeld-Rotenburg	03.22	—	—	—	—
6	32	Hersfeld-Rotenburg	B
6	32	Hersfeld-Rotenburg	05	—	—	—	—
6	32	Hersfeld-Rotenburg	05.1	—	—	—	—
6	32	Hersfeld-Rotenburg	05.2	—	—	—	—
6	32	Hersfeld-Rotenburg	06	—	—	—	—
6	32	Hersfeld-Rotenburg	06.1	—	—	—	—
6	32	Hersfeld-Rotenburg	06.2	—	—	—	—
6	32	Hersfeld-Rotenburg	07	—	—	—	—
6	32	Hersfeld-Rotenburg	07.1	—	—	—	—
6	32	Hersfeld-Rotenburg	07.2	—	—	—	—
6	32	Hersfeld-Rotenburg	07.21	—	—	—	—
6	32	Hersfeld-Rotenburg	07.29	—	—	—	—
6	32	Hersfeld-Rotenburg	08
6	32	Hersfeld-Rotenburg	08.1
6	32	Hersfeld-Rotenburg	08.11
6	32	Hersfeld-Rotenburg	08.12
6	32	Hersfeld-Rotenburg	08.9
6	32	Hersfeld-Rotenburg	08.91	—	—	—	—
6	32	Hersfeld-Rotenburg	08.92	—	—	—	—
6	32	Hersfeld-Rotenburg	08.93	—	—	—	—
6	32	Hersfeld-Rotenburg	08.99
6	32	Hersfeld-Rotenburg	09	—	—	—	—
6	32	Hersfeld-Rotenburg	09.1	—	—	—	—
6	32	Hersfeld-Rotenburg	09.9	—	—	—	—
6	32	Hersfeld-Rotenburg	C	286	700 016	55 189	755 205
6	32	Hersfeld-Rotenburg	10	64	53 986	2 081	56 066
6	32	Hersfeld-Rotenburg	10.1	36	24 459	2 056	26 515
6	32	Hersfeld-Rotenburg	10.11
6	32	Hersfeld-Rotenburg	10.12
6	32	Hersfeld-Rotenburg	10.13	32	23 637	2 056	25 694
6	32	Hersfeld-Rotenburg	10.2	—	—	—	—
6	32	Hersfeld-Rotenburg	10.3
6	32	Hersfeld-Rotenburg	10.31	—	—	—	—
6	32	Hersfeld-Rotenburg	10.32
6	32	Hersfeld-Rotenburg	10.39	—	—	—	—

6. Umsatzsteuerpflichtige und steuerbarer Umsatz 2019 in den kreisfreien Städten, Landkreisen und Regierungsbezirken nach wirtschaftlicher Gliederung

Regierungsbezirk	Kreisfreie Städte / Landkreise	Name	WZ 2008	Steuerpflichtige	Steuerbarer Umsatz		
					Lieferungen und Leistungen	innergemein-schaftliche Erwerbe	Insgesamt
				Anzahl	1 000 Euro		
6	32	Hersfeld-Rotenburg	10.4	•	•	•	•
6	32	Hersfeld-Rotenburg	10.41	•	•	•	•
6	32	Hersfeld-Rotenburg	10.42	—	—	—	—
6	32	Hersfeld-Rotenburg	10.5	—	—	—	—
6	32	Hersfeld-Rotenburg	10.51	—	—	—	—
6	32	Hersfeld-Rotenburg	10.52	—	—	—	—
6	32	Hersfeld-Rotenburg	10.6	•	•	•	•
6	32	Hersfeld-Rotenburg	10.61	•	•	•	•
6	32	Hersfeld-Rotenburg	10.62	—	—	—	—
6	32	Hersfeld-Rotenburg	10.7	20	27 285	20	27 306
6	32	Hersfeld-Rotenburg	10.71	20	27 285	20	27 306
6	32	Hersfeld-Rotenburg	10.72	—	—	—	—
6	32	Hersfeld-Rotenburg	10.73	—	—	—	—
6	32	Hersfeld-Rotenburg	10.8	•	•	•	•
6	32	Hersfeld-Rotenburg	10.81	—	—	—	—
6	32	Hersfeld-Rotenburg	10.82	—	—	—	—
6	32	Hersfeld-Rotenburg	10.83	•	•	•	•
6	32	Hersfeld-Rotenburg	10.84	—	—	—	—
6	32	Hersfeld-Rotenburg	10.85	—	—	—	—
6	32	Hersfeld-Rotenburg	10.86	—	—	—	—
6	32	Hersfeld-Rotenburg	10.89	—	—	—	—
6	32	Hersfeld-Rotenburg	10.9	•	•	•	•
6	32	Hersfeld-Rotenburg	10.91	•	•	•	•
6	32	Hersfeld-Rotenburg	10.92	—	—	—	—
6	32	Hersfeld-Rotenburg	11	—	—	—	—
6	32	Hersfeld-Rotenburg	11.01	—	—	—	—
6	32	Hersfeld-Rotenburg	11.02	—	—	—	—
6	32	Hersfeld-Rotenburg	11.03	—	—	—	—
6	32	Hersfeld-Rotenburg	11.04	—	—	—	—
6	32	Hersfeld-Rotenburg	11.05	—	—	—	—
6	32	Hersfeld-Rotenburg	11.06	—	—	—	—
6	32	Hersfeld-Rotenburg	11.07	—	—	—	—
6	32	Hersfeld-Rotenburg	12	—	—	—	—
6	32	Hersfeld-Rotenburg	13	12	11 278	586	11 864
6	32	Hersfeld-Rotenburg	13.1	•	•	•	•
6	32	Hersfeld-Rotenburg	13.2	—	—	—	—
6	32	Hersfeld-Rotenburg	13.3	•	•	•	•
6	32	Hersfeld-Rotenburg	13.9	•	•	•	•
6	32	Hersfeld-Rotenburg	13.91	—	—	—	—
6	32	Hersfeld-Rotenburg	13.92	•	•	•	•
6	32	Hersfeld-Rotenburg	13.93	—	—	—	—
6	32	Hersfeld-Rotenburg	13.94	—	—	—	—
6	32	Hersfeld-Rotenburg	13.95	—	—	—	—
6	32	Hersfeld-Rotenburg	13.96	3	6 244	137	6 381
6	32	Hersfeld-Rotenburg	13.99	•	•	•	•
6	32	Hersfeld-Rotenburg	14	•	•	•	•
6	32	Hersfeld-Rotenburg	14.1	•	•	•	•
6	32	Hersfeld-Rotenburg	14.11	—	—	—	—
6	32	Hersfeld-Rotenburg	14.12	—	—	—	—
6	32	Hersfeld-Rotenburg	14.13	•	•	•	•
6	32	Hersfeld-Rotenburg	14.14	•	•	•	•
6	32	Hersfeld-Rotenburg	14.19	•	•	•	•
6	32	Hersfeld-Rotenburg	14.2	—	—	—	—
6	32	Hersfeld-Rotenburg	14.3	—	—	—	—

6. Umsatzsteuerpflichtige und steuerbarer Umsatz 2019 in den kreisfreien Städten, Landkreisen und Regierungsbezirken nach wirtschaftlicher Gliederung

Regierungsbezirk	Kreisfreie Städte / Landkreise	Name	WZ 2008	Steuerpflichtige	Steuerbarer Umsatz		
					Lieferungen und Leistungen	innergemeinschaftliche Erwerbe	Insgesamt
					1 000 Euro		
				Anzahl			
6	32	Hersfeld-Rotenburg	14.31	—	—	—	—
6	32	Hersfeld-Rotenburg	14.39	—	—	—	—
6	32	Hersfeld-Rotenburg	15	•	•	•	•
6	32	Hersfeld-Rotenburg	15.1	•	•	•	•
6	32	Hersfeld-Rotenburg	15.11	—	—	—	—
6	32	Hersfeld-Rotenburg	15.12	•	•	•	•
6	32	Hersfeld-Rotenburg	15.2	—	—	—	—
6	32	Hersfeld-Rotenburg	16	28	82 677	330	83 007
6	32	Hersfeld-Rotenburg	16.1	7	11 941	—	11 941
6	32	Hersfeld-Rotenburg	16.2	21	70 737	330	71 066
6	32	Hersfeld-Rotenburg	16.21	•	•	•	•
6	32	Hersfeld-Rotenburg	16.22	—	—	—	—
6	32	Hersfeld-Rotenburg	16.23	•	•	•	•
6	32	Hersfeld-Rotenburg	16.24	•	•	•	•
6	32	Hersfeld-Rotenburg	16.29	5	846	14	860
6	32	Hersfeld-Rotenburg	17	•	•	•	•
6	32	Hersfeld-Rotenburg	17.1	—	—	—	—
6	32	Hersfeld-Rotenburg	17.11	—	—	—	—
6	32	Hersfeld-Rotenburg	17.12	—	—	—	—
6	32	Hersfeld-Rotenburg	17.2	•	•	•	•
6	32	Hersfeld-Rotenburg	17.21	—	—	—	—
6	32	Hersfeld-Rotenburg	17.22	—	—	—	—
6	32	Hersfeld-Rotenburg	17.23	•	•	•	•
6	32	Hersfeld-Rotenburg	17.24	—	—	—	—
6	32	Hersfeld-Rotenburg	17.29	•	•	•	•
6	32	Hersfeld-Rotenburg	18	11	13 595	8	13 603
6	32	Hersfeld-Rotenburg	18.1	•	•	•	•
6	32	Hersfeld-Rotenburg	18.11	•	•	•	•
6	32	Hersfeld-Rotenburg	18.12	•	•	•	•
6	32	Hersfeld-Rotenburg	18.13	—	—	—	—
6	32	Hersfeld-Rotenburg	18.14	—	—	—	—
6	32	Hersfeld-Rotenburg	18.2	•	•	•	•
6	32	Hersfeld-Rotenburg	19	—	—	—	—
6	32	Hersfeld-Rotenburg	19.1	—	—	—	—
6	32	Hersfeld-Rotenburg	19.2	—	—	—	—
6	32	Hersfeld-Rotenburg	20	•	•	•	•
6	32	Hersfeld-Rotenburg	20.1	—	—	—	—
6	32	Hersfeld-Rotenburg	20.11	—	—	—	—
6	32	Hersfeld-Rotenburg	20.12	—	—	—	—
6	32	Hersfeld-Rotenburg	20.13	—	—	—	—
6	32	Hersfeld-Rotenburg	20.14	—	—	—	—
6	32	Hersfeld-Rotenburg	20.15	—	—	—	—
6	32	Hersfeld-Rotenburg	20.16	—	—	—	—
6	32	Hersfeld-Rotenburg	20.17	—	—	—	—
6	32	Hersfeld-Rotenburg	20.2	—	—	—	—
6	32	Hersfeld-Rotenburg	20.3	—	—	—	—
6	32	Hersfeld-Rotenburg	20.4	—	—	—	—
6	32	Hersfeld-Rotenburg	20.41	—	—	—	—
6	32	Hersfeld-Rotenburg	20.42	—	—	—	—
6	32	Hersfeld-Rotenburg	20.5	•	•	•	•
6	32	Hersfeld-Rotenburg	20.51	—	—	—	—
6	32	Hersfeld-Rotenburg	20.52	—	—	—	—
6	32	Hersfeld-Rotenburg	20.53	—	—	—	—
6	32	Hersfeld-Rotenburg	20.59	•	•	•	•

6. Umsatzsteuerpflichtige und steuerbarer Umsatz 2019 in den kreisfreien Städten, Landkreisen und Regierungsbezirken nach wirtschaftlicher Gliederung

Regierungsbezirk	Kreisfreie Städte / Landkreise	Name	WZ 2008	Steuerpflichtige	Steuerbarer Umsatz		
					Lieferungen und Leistungen	innergemeinschaftliche Erwerbe	Insgesamt
				Anzahl			
6	32	Hersfeld-Rotenburg	20.6	•	•	•	•
6	32	Hersfeld-Rotenburg	21	•	•	•	•
6	32	Hersfeld-Rotenburg	21.1	—	—	—	—
6	32	Hersfeld-Rotenburg	21.2	•	•	•	•
6	32	Hersfeld-Rotenburg	22	7	12 136	1 711	13 847
6	32	Hersfeld-Rotenburg	22.1	•	•	•	•
6	32	Hersfeld-Rotenburg	22.11	•	•	•	•
6	32	Hersfeld-Rotenburg	22.19	—	—	—	—
6	32	Hersfeld-Rotenburg	22.2	•	•	•	•
6	32	Hersfeld-Rotenburg	22.21	•	•	•	•
6	32	Hersfeld-Rotenburg	22.22	•	•	•	•
6	32	Hersfeld-Rotenburg	22.23	•	•	•	•
6	32	Hersfeld-Rotenburg	22.29	•	•	•	•
6	32	Hersfeld-Rotenburg	23	25	82 014	900	82 914
6	32	Hersfeld-Rotenburg	23.1	•	•	•	•
6	32	Hersfeld-Rotenburg	23.11	—	—	—	—
6	32	Hersfeld-Rotenburg	23.12	•	•	•	•
6	32	Hersfeld-Rotenburg	23.13	•	•	•	•
6	32	Hersfeld-Rotenburg	23.14	—	—	—	—
6	32	Hersfeld-Rotenburg	23.19	—	—	—	—
6	32	Hersfeld-Rotenburg	23.2	—	—	—	—
6	32	Hersfeld-Rotenburg	23.3	•	•	•	•
6	32	Hersfeld-Rotenburg	23.31	—	—	—	—
6	32	Hersfeld-Rotenburg	23.32	•	•	•	•
6	32	Hersfeld-Rotenburg	23.4	•	•	•	•
6	32	Hersfeld-Rotenburg	23.41	•	•	•	•
6	32	Hersfeld-Rotenburg	23.42	—	—	—	—
6	32	Hersfeld-Rotenburg	23.43	—	—	—	—
6	32	Hersfeld-Rotenburg	23.44	—	—	—	—
6	32	Hersfeld-Rotenburg	23.49	—	—	—	—
6	32	Hersfeld-Rotenburg	23.5	•	•	•	•
6	32	Hersfeld-Rotenburg	23.51	—	—	—	—
6	32	Hersfeld-Rotenburg	23.52	•	•	•	•
6	32	Hersfeld-Rotenburg	23.6	•	•	•	•
6	32	Hersfeld-Rotenburg	23.61	—	—	—	—
6	32	Hersfeld-Rotenburg	23.62	—	—	—	—
6	32	Hersfeld-Rotenburg	23.63	•	•	•	•
6	32	Hersfeld-Rotenburg	23.64	—	—	—	—
6	32	Hersfeld-Rotenburg	23.65	—	—	—	—
6	32	Hersfeld-Rotenburg	23.69	—	—	—	—
6	32	Hersfeld-Rotenburg	23.7	16	6 414	503	6 916
6	32	Hersfeld-Rotenburg	23.9	•	•	•	•
6	32	Hersfeld-Rotenburg	23.91	—	—	—	—
6	32	Hersfeld-Rotenburg	23.99	•	•	•	•
6	32	Hersfeld-Rotenburg	24	—	—	—	—
6	32	Hersfeld-Rotenburg	24.1	—	—	—	—
6	32	Hersfeld-Rotenburg	24.2	—	—	—	—
6	32	Hersfeld-Rotenburg	24.3	—	—	—	—
6	32	Hersfeld-Rotenburg	24.31	—	—	—	—
6	32	Hersfeld-Rotenburg	24.32	—	—	—	—
6	32	Hersfeld-Rotenburg	24.33	—	—	—	—
6	32	Hersfeld-Rotenburg	24.34	—	—	—	—
6	32	Hersfeld-Rotenburg	24.4	—	—	—	—
6	32	Hersfeld-Rotenburg	24.41	—	—	—	—

6. Umsatzsteuerpflichtige und steuerbarer Umsatz 2019 in den kreisfreien Städten, Landkreisen und Regierungsbezirken nach wirtschaftlicher Gliederung

Regierungsbezirk	Kreisfreie Städte / Landkreise	Name	WZ 2008	Steuerpflichtige	Steuerbarer Umsatz		
					Lieferungen und Leistungen	innergemein-schaftliche Erwerbe	Insgesamt
				Anzahl	1 000 Euro		
6	32	Hersfeld-Rotenburg	24.42	—	—	—	—
6	32	Hersfeld-Rotenburg	24.43	—	—	—	—
6	32	Hersfeld-Rotenburg	24.44	—	—	—	—
6	32	Hersfeld-Rotenburg	24.45	—	—	—	—
6	32	Hersfeld-Rotenburg	24.46	—	—	—	—
6	32	Hersfeld-Rotenburg	24.5	—	—	—	—
6	32	Hersfeld-Rotenburg	24.51	—	—	—	—
6	32	Hersfeld-Rotenburg	24.52	—	—	—	—
6	32	Hersfeld-Rotenburg	24.53	—	—	—	—
6	32	Hersfeld-Rotenburg	24.54	—	—	—	—
6	32	Hersfeld-Rotenburg	25	33	69 670	5 117	74 786
6	32	Hersfeld-Rotenburg	25.1	9	12 420	198	12 618
6	32	Hersfeld-Rotenburg	25.11	•	•	•	•
6	32	Hersfeld-Rotenburg	25.12	•	•	•	•
6	32	Hersfeld-Rotenburg	25.2	—	—	—	—
6	32	Hersfeld-Rotenburg	25.21	—	—	—	—
6	32	Hersfeld-Rotenburg	25.29	—	—	—	—
6	32	Hersfeld-Rotenburg	25.3	—	—	—	—
6	32	Hersfeld-Rotenburg	25.4	—	—	—	—
6	32	Hersfeld-Rotenburg	25.5	—	—	—	—
6	32	Hersfeld-Rotenburg	25.6	18	51 867	4 477	56 344
6	32	Hersfeld-Rotenburg	25.61	•	•	•	•
6	32	Hersfeld-Rotenburg	25.62	•	•	•	•
6	32	Hersfeld-Rotenburg	25.7	•	•	•	•
6	32	Hersfeld-Rotenburg	25.71	—	—	—	—
6	32	Hersfeld-Rotenburg	25.72	—	—	—	—
6	32	Hersfeld-Rotenburg	25.73	•	•	•	•
6	32	Hersfeld-Rotenburg	25.73.1	•	•	•	•
6	32	Hersfeld-Rotenburg	25.73.2	—	—	—	—
6	32	Hersfeld-Rotenburg	25.73.3	—	—	—	—
6	32	Hersfeld-Rotenburg	25.73.4	—	—	—	—
6	32	Hersfeld-Rotenburg	25.73.5	—	—	—	—
6	32	Hersfeld-Rotenburg	25.9	•	•	•	•
6	32	Hersfeld-Rotenburg	25.91	—	—	—	—
6	32	Hersfeld-Rotenburg	25.92	—	—	—	—
6	32	Hersfeld-Rotenburg	25.93	—	—	—	—
6	32	Hersfeld-Rotenburg	25.94	•	•	•	•
6	32	Hersfeld-Rotenburg	25.99	4	5 237	437	5 674
6	32	Hersfeld-Rotenburg	26	13	144 416	27 179	171 594
6	32	Hersfeld-Rotenburg	26.1	4	127 357	26 805	154 162
6	32	Hersfeld-Rotenburg	26.11	4	127 357	26 805	154 162
6	32	Hersfeld-Rotenburg	26.11.1	•	•	•	•
6	32	Hersfeld-Rotenburg	26.11.9	•	•	•	•
6	32	Hersfeld-Rotenburg	26.12	—	—	—	—
6	32	Hersfeld-Rotenburg	26.2	•	•	•	•
6	32	Hersfeld-Rotenburg	26.3	3	644	51	695
6	32	Hersfeld-Rotenburg	26.4	•	•	•	•
6	32	Hersfeld-Rotenburg	26.5	•	•	•	•
6	32	Hersfeld-Rotenburg	26.51	•	•	•	•
6	32	Hersfeld-Rotenburg	26.51.1	•	•	•	•
6	32	Hersfeld-Rotenburg	26.51.2	—	—	—	—
6	32	Hersfeld-Rotenburg	26.51.3	—	—	—	—
6	32	Hersfeld-Rotenburg	26.52	—	—	—	—
6	32	Hersfeld-Rotenburg	26.6	•	•	•	•

6. Umsatzsteuerpflichtige und steuerbarer Umsatz 2019 in den kreisfreien Städten, Landkreisen und Regierungsbezirken nach wirtschaftlicher Gliederung

Regierungsbezirk	Kreisfreie Städte / Landkreise	Name	WZ 2008	Steuerpflichtige	Steuerbarer Umsatz		
					Lieferungen und Leistungen	innergemeinschaftliche Erwerbe	Insgesamt
					1 000 Euro		
				Anzahl			
6	32	Hersfeld-Rotenburg	26.7	—	—	—	—
6	32	Hersfeld-Rotenburg	26.8	—	—	—	—
6	32	Hersfeld-Rotenburg	27	8	17 094	82	17 176
6	32	Hersfeld-Rotenburg	27.1	•	•	•	•
6	32	Hersfeld-Rotenburg	27.11	—	—	—	—
6	32	Hersfeld-Rotenburg	27.12	•	•	•	•
6	32	Hersfeld-Rotenburg	27.2	—	—	—	—
6	32	Hersfeld-Rotenburg	27.3	—	—	—	—
6	32	Hersfeld-Rotenburg	27.31	—	—	—	—
6	32	Hersfeld-Rotenburg	27.32	—	—	—	—
6	32	Hersfeld-Rotenburg	27.33	—	—	—	—
6	32	Hersfeld-Rotenburg	27.4	•	•	•	•
6	32	Hersfeld-Rotenburg	27.5	•	•	•	•
6	32	Hersfeld-Rotenburg	27.51	•	•	•	•
6	32	Hersfeld-Rotenburg	27.52	—	—	—	—
6	32	Hersfeld-Rotenburg	27.9	3	1 436	22	1 458
6	32	Hersfeld-Rotenburg	28	20	58 500	2 645	61 145
6	32	Hersfeld-Rotenburg	28.1	•	•	•	•
6	32	Hersfeld-Rotenburg	28.11	—	—	—	—
6	32	Hersfeld-Rotenburg	28.12	—	—	—	—
6	32	Hersfeld-Rotenburg	28.13	•	•	•	•
6	32	Hersfeld-Rotenburg	28.14	—	—	—	—
6	32	Hersfeld-Rotenburg	28.15	•	•	•	•
6	32	Hersfeld-Rotenburg	28.2	7	22 996	1 153	24 149
6	32	Hersfeld-Rotenburg	28.21	•	•	•	•
6	32	Hersfeld-Rotenburg	28.21.1	—	—	—	—
6	32	Hersfeld-Rotenburg	28.21.9	•	•	•	•
6	32	Hersfeld-Rotenburg	28.22	•	•	•	•
6	32	Hersfeld-Rotenburg	28.23	—	—	—	—
6	32	Hersfeld-Rotenburg	28.24	•	•	•	•
6	32	Hersfeld-Rotenburg	28.25	•	•	•	•
6	32	Hersfeld-Rotenburg	28.29	•	•	•	•
6	32	Hersfeld-Rotenburg	28.3	—	—	—	—
6	32	Hersfeld-Rotenburg	28.4	•	•	•	•
6	32	Hersfeld-Rotenburg	28.41	—	—	—	—
6	32	Hersfeld-Rotenburg	28.49	•	•	•	•
6	32	Hersfeld-Rotenburg	28.9	5	9 787	24	9 812
6	32	Hersfeld-Rotenburg	28.91	—	—	—	—
6	32	Hersfeld-Rotenburg	28.92	—	—	—	—
6	32	Hersfeld-Rotenburg	28.92.1	—	—	—	—
6	32	Hersfeld-Rotenburg	28.92.2	—	—	—	—
6	32	Hersfeld-Rotenburg	28.93	—	—	—	—
6	32	Hersfeld-Rotenburg	28.94	—	—	—	—
6	32	Hersfeld-Rotenburg	28.95	—	—	—	—
6	32	Hersfeld-Rotenburg	28.96	—	—	—	—
6	32	Hersfeld-Rotenburg	28.99	5	9 787	24	9 812
6	32	Hersfeld-Rotenburg	29	•	•	•	•
6	32	Hersfeld-Rotenburg	29.1	—	—	—	—
6	32	Hersfeld-Rotenburg	29.10.1	—	—	—	—
6	32	Hersfeld-Rotenburg	29.10.2	—	—	—	—
6	32	Hersfeld-Rotenburg	29.2	•	•	•	•
6	32	Hersfeld-Rotenburg	29.3	•	•	•	•
6	32	Hersfeld-Rotenburg	29.31	—	—	—	—
6	32	Hersfeld-Rotenburg	29.32	•	•	•	•

6. Umsatzsteuerpflichtige und steuerbarer Umsatz 2019 in den kreisfreien Städten, Landkreisen und Regierungsbezirken nach wirtschaftlicher Gliederung

Regierungsbezirk	Kreisfreie Städte / Landkreise	Name	WZ 2008	Steuerpflichtige	Steuerbarer Umsatz		
					Lieferungen und Leistungen	innergemeinschaftliche Erwerbe	Insgesamt
					1 000 Euro		
				Anzahl			
6	32	Hersfeld-Rotenburg	30	•	•	•	•
6	32	Hersfeld-Rotenburg	30.1	—	—	—	—
6	32	Hersfeld-Rotenburg	30.11	—	—	—	—
6	32	Hersfeld-Rotenburg	30.12	—	—	—	—
6	32	Hersfeld-Rotenburg	30.2	—	—	—	—
6	32	Hersfeld-Rotenburg	30.20.1	—	—	—	—
6	32	Hersfeld-Rotenburg	30.20.2	—	—	—	—
6	32	Hersfeld-Rotenburg	30.3	—	—	—	—
6	32	Hersfeld-Rotenburg	30.4	—	—	—	—
6	32	Hersfeld-Rotenburg	30.9	•	•	•	•
6	32	Hersfeld-Rotenburg	30.91	•	•	•	•
6	32	Hersfeld-Rotenburg	30.92	•	•	•	•
6	32	Hersfeld-Rotenburg	30.99	—	—	—	—
6	32	Hersfeld-Rotenburg	31	14	1 655	17	1 672
6	32	Hersfeld-Rotenburg	31.01	—	—	—	—
6	32	Hersfeld-Rotenburg	31.02	3	468	9	477
6	32	Hersfeld-Rotenburg	31.03	—	—	—	—
6	32	Hersfeld-Rotenburg	31.09	11	1 187	7	1 195
6	32	Hersfeld-Rotenburg	31.09.1	—	—	—	—
6	32	Hersfeld-Rotenburg	31.09.9	11	1 187	7	1 195
6	32	Hersfeld-Rotenburg	32	17	28 783	6 254	35 037
6	32	Hersfeld-Rotenburg	32.1	•	•	•	•
6	32	Hersfeld-Rotenburg	32.11	—	—	—	—
6	32	Hersfeld-Rotenburg	32.12	•	•	•	•
6	32	Hersfeld-Rotenburg	32.13	—	—	—	—
6	32	Hersfeld-Rotenburg	32.2	•	•	•	•
6	32	Hersfeld-Rotenburg	32.3	—	—	—	—
6	32	Hersfeld-Rotenburg	32.4	—	—	—	—
6	32	Hersfeld-Rotenburg	32.5	12	17 985	6 125	24 110
6	32	Hersfeld-Rotenburg	32.50.1	•	•	•	•
6	32	Hersfeld-Rotenburg	32.50.2	•	•	•	•
6	32	Hersfeld-Rotenburg	32.50.3	5	1 999	2	2 001
6	32	Hersfeld-Rotenburg	32.9	•	•	•	•
6	32	Hersfeld-Rotenburg	32.91	—	—	—	—
6	32	Hersfeld-Rotenburg	32.99	•	•	•	•
6	32	Hersfeld-Rotenburg	33	16	10 116	2 183	12 299
6	32	Hersfeld-Rotenburg	33.1	11	4 757	2 181	6 938
6	32	Hersfeld-Rotenburg	33.11	•	•	•	•
6	32	Hersfeld-Rotenburg	33.12	5	4 315	2 181	6 496
6	32	Hersfeld-Rotenburg	33.13	—	—	—	—
6	32	Hersfeld-Rotenburg	33.14	—	—	—	—
6	32	Hersfeld-Rotenburg	33.15	—	—	—	—
6	32	Hersfeld-Rotenburg	33.16	—	—	—	—
6	32	Hersfeld-Rotenburg	33.17	•	•	•	•
6	32	Hersfeld-Rotenburg	33.19	—	—	—	—
6	32	Hersfeld-Rotenburg	33.2	5	5 359	2	5 361
6	32	Hersfeld-Rotenburg	D	172	75 072	130	75 201
6	32	Hersfeld-Rotenburg	35	172	75 072	130	75 201
6	32	Hersfeld-Rotenburg	35.1	165	68 724	50	68 774
6	32	Hersfeld-Rotenburg	35.11	165	68 724	50	68 774
6	32	Hersfeld-Rotenburg	35.11.1	20	1 302	—	1 302
6	32	Hersfeld-Rotenburg	35.11.2	•	•	•	•
6	32	Hersfeld-Rotenburg	35.11.3	•	•	•	•
6	32	Hersfeld-Rotenburg	35.12	—	—	—	—

6. Umsatzsteuerpflichtige und steuerbarer Umsatz 2019 in den kreisfreien Städten, Landkreisen und Regierungsbezirken nach wirtschaftlicher Gliederung

Regierungsbezirk	Kreisfreie Städte / Landkreise	Name	WZ 2008	Steuerpflichtige	Steuerbarer Umsatz		
					Lieferungen und Leistungen	innergemein-schaftliche Erwerbe	Insgesamt
					1 000 Euro		
				Anzahl			
6	32	Hersfeld-Rotenburg	35.13	—	—	—	—
6	32	Hersfeld-Rotenburg	35.14	—	—	—	—
6	32	Hersfeld-Rotenburg	35.2	•	•	•	•
6	32	Hersfeld-Rotenburg	35.21	•	•	•	•
6	32	Hersfeld-Rotenburg	35.21.1	—	—	—	—
6	32	Hersfeld-Rotenburg	35.21.2	•	•	•	•
6	32	Hersfeld-Rotenburg	35.21.3	4	877	•	•
6	32	Hersfeld-Rotenburg	35.22	—	—	—	—
6	32	Hersfeld-Rotenburg	35.23	—	—	—	—
6	32	Hersfeld-Rotenburg	35.3	•	•	•	•
6	32	Hersfeld-Rotenburg	E	19	17 782	215	17 996
6	32	Hersfeld-Rotenburg	36	11	11 329	43	11 372
6	32	Hersfeld-Rotenburg	36.00.1	—	—	—	—
6	32	Hersfeld-Rotenburg	36.00.2	11	11 329	43	11 372
6	32	Hersfeld-Rotenburg	36.00.3	—	—	—	—
6	32	Hersfeld-Rotenburg	37	3	5 439	172	5 610
6	32	Hersfeld-Rotenburg	37.00.1	•	•	•	•
6	32	Hersfeld-Rotenburg	37.00.2	•	•	•	•
6	32	Hersfeld-Rotenburg	38	5	1 015	—	1 015
6	32	Hersfeld-Rotenburg	38.1	•	•	•	•
6	32	Hersfeld-Rotenburg	38.11	•	•	•	•
6	32	Hersfeld-Rotenburg	38.12	—	—	—	—
6	32	Hersfeld-Rotenburg	38.2	•	•	•	•
6	32	Hersfeld-Rotenburg	38.21	•	•	•	•
6	32	Hersfeld-Rotenburg	38.22	—	—	—	—
6	32	Hersfeld-Rotenburg	38.3	•	•	•	•
6	32	Hersfeld-Rotenburg	38.31	•	•	•	•
6	32	Hersfeld-Rotenburg	38.32	—	—	—	—
6	32	Hersfeld-Rotenburg	39	—	—	—	—
6	32	Hersfeld-Rotenburg	F	475	991 897	6 016	997 913
6	32	Hersfeld-Rotenburg	41	44	426 340	2 307	428 648
6	32	Hersfeld-Rotenburg	41.1	9	7 388	—	7 388
6	32	Hersfeld-Rotenburg	41.10.1	—	—	—	—
6	32	Hersfeld-Rotenburg	41.10.2	•	•	•	•
6	32	Hersfeld-Rotenburg	41.10.3	•	•	•	•
6	32	Hersfeld-Rotenburg	41.2	35	418 953	2 307	421 260
6	32	Hersfeld-Rotenburg	41.20.1	•	•	•	•
6	32	Hersfeld-Rotenburg	41.20.2	•	•	•	•
6	32	Hersfeld-Rotenburg	42	92	328 366	179	328 545
6	32	Hersfeld-Rotenburg	42.1	80	307 228	173	307 400
6	32	Hersfeld-Rotenburg	42.11	72	281 010	173	281 183
6	32	Hersfeld-Rotenburg	42.12	•	•	•	•
6	32	Hersfeld-Rotenburg	42.13	•	•	•	•
6	32	Hersfeld-Rotenburg	42.2	•	•	•	•
6	32	Hersfeld-Rotenburg	42.21	•	•	•	•
6	32	Hersfeld-Rotenburg	42.22	—	—	—	—
6	32	Hersfeld-Rotenburg	42.9	•	•	•	•
6	32	Hersfeld-Rotenburg	42.91	•	•	•	•
6	32	Hersfeld-Rotenburg	42.99	8	16 573	1	16 574
6	32	Hersfeld-Rotenburg	43	339	237 191	3 530	240 720
6	32	Hersfeld-Rotenburg	43.1	10	3 911	60	3 971
6	32	Hersfeld-Rotenburg	43.11	•	•	•	•
6	32	Hersfeld-Rotenburg	43.12	7	1 941	•	•
6	32	Hersfeld-Rotenburg	43.13	•	•	•	•

6. Umsatzsteuerpflichtige und steuerbarer Umsatz 2019 in den kreisfreien Städten, Landkreisen und Regierungsbezirken nach wirtschaftlicher Gliederung

Regierungsbezirk	Kreisfreie Städte / Landkreise	Name	WZ 2008	Steuerpflichtige	Steuerbarer Umsatz		
					Lieferungen und Leistungen	innergemeinschaftliche Erwerbe	Insgesamt
				Anzahl			
6	32	Hersfeld-Rotenburg	43.2	118	98 269	3 072	101 340
6	32	Hersfeld-Rotenburg	43.21	42	44 602	2 792	47 395
6	32	Hersfeld-Rotenburg	43.22	48	47 286	151	47 438
6	32	Hersfeld-Rotenburg	43.29	28	6 380	128	6 508
6	32	Hersfeld-Rotenburg	43.29.1	22	4 016	20	4 036
6	32	Hersfeld-Rotenburg	43.29.9	6	2 364	108	2 472
6	32	Hersfeld-Rotenburg	43.3	141	57 758	343	58 101
6	32	Hersfeld-Rotenburg	43.31	10	5 410	7	5 417
6	32	Hersfeld-Rotenburg	43.32	42	21 136	294	21 430
6	32	Hersfeld-Rotenburg	43.33	39	5 329	5	5 334
6	32	Hersfeld-Rotenburg	43.34	44	22 924	37	22 961
6	32	Hersfeld-Rotenburg	43.34.1	41	22 448	36	22 484
6	32	Hersfeld-Rotenburg	43.34.2	3	476	1	477
6	32	Hersfeld-Rotenburg	43.39	6	2 958	—	2 958
6	32	Hersfeld-Rotenburg	43.9	70	77 253	55	77 308
6	32	Hersfeld-Rotenburg	43.91	27	26 520	5	26 525
6	32	Hersfeld-Rotenburg	43.91.1	13	14 227	—	14 227
6	32	Hersfeld-Rotenburg	43.91.2	14	12 293	5	12 298
6	32	Hersfeld-Rotenburg	43.99	43	50 732	50	50 782
6	32	Hersfeld-Rotenburg	43.99.1
6	32	Hersfeld-Rotenburg	43.99.2
6	32	Hersfeld-Rotenburg	43.99.9	40	50 419	50	50 469
6	32	Hersfeld-Rotenburg	G	724	1 492 771	57 306	1 550 077
6	32	Hersfeld-Rotenburg	45	143	328 029	3 384	331 413
6	32	Hersfeld-Rotenburg	45.1	56	279 274	1 714	280 988
6	32	Hersfeld-Rotenburg	45.11
6	32	Hersfeld-Rotenburg	45.19
6	32	Hersfeld-Rotenburg	45.2	55	15 846	179	16 025
6	32	Hersfeld-Rotenburg	45.20.1
6	32	Hersfeld-Rotenburg	45.20.2
6	32	Hersfeld-Rotenburg	45.20.3	47	12 323	179	12 502
6	32	Hersfeld-Rotenburg	45.20.4	—	—	—	—
6	32	Hersfeld-Rotenburg	45.3	22	28 319	709	29 028
6	32	Hersfeld-Rotenburg	45.31
6	32	Hersfeld-Rotenburg	45.32
6	32	Hersfeld-Rotenburg	45.4	10	4 590	782	5 372
6	32	Hersfeld-Rotenburg	46	154	617 383	47 929	665 312
6	32	Hersfeld-Rotenburg	46.1	64	18 192	974	19 166
6	32	Hersfeld-Rotenburg	46.11	4	1 129	—	1 129
6	32	Hersfeld-Rotenburg	46.12
6	32	Hersfeld-Rotenburg	46.13	9	1 908	1	1 908
6	32	Hersfeld-Rotenburg	46.13.1	—	—	—	—
6	32	Hersfeld-Rotenburg	46.13.2	9	1 908	1	1 908
6	32	Hersfeld-Rotenburg	46.14	6	3 216	93	3 309
6	32	Hersfeld-Rotenburg	46.15	11	3 747	138	3 885
6	32	Hersfeld-Rotenburg	46.16
6	32	Hersfeld-Rotenburg	46.17
6	32	Hersfeld-Rotenburg	46.18	18	4 295	640	4 935
6	32	Hersfeld-Rotenburg	46.18.1	—	—	—	—
6	32	Hersfeld-Rotenburg	46.18.2
6	32	Hersfeld-Rotenburg	46.18.3	—	—	—	—
6	32	Hersfeld-Rotenburg	46.18.4
6	32	Hersfeld-Rotenburg	46.18.5
6	32	Hersfeld-Rotenburg	46.18.6	—	—	—	—

6. Umsatzsteuerpflichtige und steuerbarer Umsatz 2019 in den kreisfreien Städten, Landkreisen und Regierungsbezirken nach wirtschaftlicher Gliederung

Regierungsbezirk	Kreisfreie Städte / Landkreise	Name	WZ 2008	Steuerpflichtige	Steuerbarer Umsatz		
					Lieferungen und Leistungen	innergemeinschaftliche Erwerbe	Insgesamt
				Anzahl			
6	32	Hersfeld-Rotenburg	46.18.7	—	—	—	—
6	32	Hersfeld-Rotenburg	46.18.9	•	•	•	•
6	32	Hersfeld-Rotenburg	46.19	11	2 996	20	3 016
6	32	Hersfeld-Rotenburg	46.2	11	38 772	100	38 872
6	32	Hersfeld-Rotenburg	46.21	•	•	•	•
6	32	Hersfeld-Rotenburg	46.22	•	•	•	•
6	32	Hersfeld-Rotenburg	46.23	•	•	•	•
6	32	Hersfeld-Rotenburg	46.24	—	—	—	—
6	32	Hersfeld-Rotenburg	46.3	7	29 274	474	29 748
6	32	Hersfeld-Rotenburg	46.31	•	•	•	•
6	32	Hersfeld-Rotenburg	46.32	•	•	•	•
6	32	Hersfeld-Rotenburg	46.33	—	—	—	—
6	32	Hersfeld-Rotenburg	46.34	•	•	•	•
6	32	Hersfeld-Rotenburg	46.35	—	—	—	—
6	32	Hersfeld-Rotenburg	46.36	—	—	—	—
6	32	Hersfeld-Rotenburg	46.37	—	—	—	—
6	32	Hersfeld-Rotenburg	46.38	•	•	•	•
6	32	Hersfeld-Rotenburg	46.38.1	•	•	•	•
6	32	Hersfeld-Rotenburg	46.38.2	—	—	—	—
6	32	Hersfeld-Rotenburg	46.38.9	•	•	•	•
6	32	Hersfeld-Rotenburg	46.39	—	—	—	—
6	32	Hersfeld-Rotenburg	46.39.1	—	—	—	—
6	32	Hersfeld-Rotenburg	46.39.9	—	—	—	—
6	32	Hersfeld-Rotenburg	46.4	16	30 032	1 661	31 692
6	32	Hersfeld-Rotenburg	46.41	•	•	•	•
6	32	Hersfeld-Rotenburg	46.42	•	•	•	•
6	32	Hersfeld-Rotenburg	46.42.1	•	•	•	•
6	32	Hersfeld-Rotenburg	46.42.2	—	—	—	—
6	32	Hersfeld-Rotenburg	46.43	•	•	•	•
6	32	Hersfeld-Rotenburg	46.43.1	—	—	—	—
6	32	Hersfeld-Rotenburg	46.43.2	—	—	—	—
6	32	Hersfeld-Rotenburg	46.43.3	•	•	•	•
6	32	Hersfeld-Rotenburg	46.44	•	•	•	•
6	32	Hersfeld-Rotenburg	46.44.1	—	—	—	—
6	32	Hersfeld-Rotenburg	46.44.2	•	•	•	•
6	32	Hersfeld-Rotenburg	46.45	—	—	—	—
6	32	Hersfeld-Rotenburg	46.46	•	•	•	•
6	32	Hersfeld-Rotenburg	46.46.1	—	—	—	—
6	32	Hersfeld-Rotenburg	46.46.2	•	•	•	•
6	32	Hersfeld-Rotenburg	46.47	•	•	•	•
6	32	Hersfeld-Rotenburg	46.48	•	•	•	•
6	32	Hersfeld-Rotenburg	46.49	3	7 256	692	7 948
6	32	Hersfeld-Rotenburg	46.49.1	—	—	—	—
6	32	Hersfeld-Rotenburg	46.49.2	—	—	—	—
6	32	Hersfeld-Rotenburg	46.49.3	•	•	•	•
6	32	Hersfeld-Rotenburg	46.49.4	•	•	•	•
6	32	Hersfeld-Rotenburg	46.49.5	•	•	•	•
6	32	Hersfeld-Rotenburg	46.5	•	•	•	•
6	32	Hersfeld-Rotenburg	46.51	—	—	—	—
6	32	Hersfeld-Rotenburg	46.52	•	•	•	•
6	32	Hersfeld-Rotenburg	46.6	18	85 072	39 012	124 084
6	32	Hersfeld-Rotenburg	46.61	•	•	•	•
6	32	Hersfeld-Rotenburg	46.62	•	•	•	•
6	32	Hersfeld-Rotenburg	46.63	•	•	•	•

6. Umsatzsteuerpflichtige und steuerbarer Umsatz 2019 in den kreisfreien Städten, Landkreisen und Regierungsbezirken nach wirtschaftlicher Gliederung

Regierungsbezirk	Kreisfreie Städte / Landkreise	Name	WZ 2008	Steuerpflichtige	Steuerbarer Umsatz		
					Lieferungen und Leistungen	innergemein-schaftliche Erwerbe	Insgesamt
					1 000 Euro		
				Anzahl			
6	32	Hersfeld-Rotenburg	46.64	—	—	—	—
6	32	Hersfeld-Rotenburg	46.65	—	—	—	—
6	32	Hersfeld-Rotenburg	46.66
6	32	Hersfeld-Rotenburg	46.69	5	7 867	3 332	11 199
6	32	Hersfeld-Rotenburg	46.7	31	408 728	4 933	413 661
6	32	Hersfeld-Rotenburg	46.71
6	32	Hersfeld-Rotenburg	46.71.1
6	32	Hersfeld-Rotenburg	46.71.2
6	32	Hersfeld-Rotenburg	46.72
6	32	Hersfeld-Rotenburg	46.73	11	136 108	3 245	139 353
6	32	Hersfeld-Rotenburg	46.73.1	—	—	—	—
6	32	Hersfeld-Rotenburg	46.73.2
6	32	Hersfeld-Rotenburg	46.73.3
6	32	Hersfeld-Rotenburg	46.73.4
6	32	Hersfeld-Rotenburg	46.73.5	—	—	—	—
6	32	Hersfeld-Rotenburg	46.73.6
6	32	Hersfeld-Rotenburg	46.73.7
6	32	Hersfeld-Rotenburg	46.73.8	—	—	—	—
6	32	Hersfeld-Rotenburg	46.74
6	32	Hersfeld-Rotenburg	46.74.1
6	32	Hersfeld-Rotenburg	46.74.2
6	32	Hersfeld-Rotenburg	46.74.3
6	32	Hersfeld-Rotenburg	46.75
6	32	Hersfeld-Rotenburg	46.76	—	—	—	—
6	32	Hersfeld-Rotenburg	46.77
6	32	Hersfeld-Rotenburg	46.9
6	32	Hersfeld-Rotenburg	47	427	547 359	5 992	553 352
6	32	Hersfeld-Rotenburg	47.1	49	174 079	417	174 496
6	32	Hersfeld-Rotenburg	47.11	31	170 316	180	170 496
6	32	Hersfeld-Rotenburg	47.19	18	3 762	238	4 000
6	32	Hersfeld-Rotenburg	47.2	36	21 194	199	21 393
6	32	Hersfeld-Rotenburg	47.21
6	32	Hersfeld-Rotenburg	47.22	5	6 071	.	.
6	32	Hersfeld-Rotenburg	47.23	—	—	—	—
6	32	Hersfeld-Rotenburg	47.24
6	32	Hersfeld-Rotenburg	47.25	13	7 567	4	7 571
6	32	Hersfeld-Rotenburg	47.26	4	3 613	14	3 627
6	32	Hersfeld-Rotenburg	47.29	11	2 923	181	3 104
6	32	Hersfeld-Rotenburg	47.3	25	116 820	134	116 954
6	32	Hersfeld-Rotenburg	47.30.1	19	108 514	14	108 528
6	32	Hersfeld-Rotenburg	47.30.2	6	8 306	119	8 426
6	32	Hersfeld-Rotenburg	47.4	29	21 824	356	22 180
6	32	Hersfeld-Rotenburg	47.41	14	17 785	337	18 123
6	32	Hersfeld-Rotenburg	47.42
6	32	Hersfeld-Rotenburg	47.43
6	32	Hersfeld-Rotenburg	47.5	79	33 120	1 594	34 714
6	32	Hersfeld-Rotenburg	47.51	17	3 023	129	3 151
6	32	Hersfeld-Rotenburg	47.52	20	15 005	188	15 193
6	32	Hersfeld-Rotenburg	47.52.1	12	7 258	178	7 436
6	32	Hersfeld-Rotenburg	47.52.3	8	7 748	10	7 758
6	32	Hersfeld-Rotenburg	47.53	6	1 502	10	1 512
6	32	Hersfeld-Rotenburg	47.54	18	9 759	1 093	10 851
6	32	Hersfeld-Rotenburg	47.59	18	3 830	175	4 006
6	32	Hersfeld-Rotenburg	47.59.1	7	2 631	67	2 698

6. Umsatzsteuerpflichtige und steuerbarer Umsatz 2019 in den kreisfreien Städten, Landkreisen und Regierungsbezirken nach wirtschaftlicher Gliederung

Regierungsbezirk	Kreisfreie Städte / Landkreise	Name	WZ 2008	Steuerpflichtige	Steuerbarer Umsatz		
					Lieferungen und Leistungen	innergemeinschaftliche Erwerbe	Insgesamt
6	32	Hersfeld-Rotenburg	47.59.2	•	•	•	•
6	32	Hersfeld-Rotenburg	47.59.3	•	•	•	•
6	32	Hersfeld-Rotenburg	47.59.9	5	767	79	846
6	32	Hersfeld-Rotenburg	47.6	23	11 112	142	11 253
6	32	Hersfeld-Rotenburg	47.61	•	•	•	•
6	32	Hersfeld-Rotenburg	47.62	5	1 903	•	•
6	32	Hersfeld-Rotenburg	47.62.1	•	•	•	•
6	32	Hersfeld-Rotenburg	47.62.2	•	•	•	•
6	32	Hersfeld-Rotenburg	47.63	—	—	—	—
6	32	Hersfeld-Rotenburg	47.64	14	6 534	141	6 676
6	32	Hersfeld-Rotenburg	47.64.1	•	•	•	•
6	32	Hersfeld-Rotenburg	47.64.2	•	•	•	•
6	32	Hersfeld-Rotenburg	47.65	•	•	•	•
6	32	Hersfeld-Rotenburg	47.7	146	157 443	3 014	160 457
6	32	Hersfeld-Rotenburg	47.71	19	21 889	1 021	22 910
6	32	Hersfeld-Rotenburg	47.72	8	13 920	705	14 625
6	32	Hersfeld-Rotenburg	47.72.1	•	•	•	•
6	32	Hersfeld-Rotenburg	47.72.2	•	•	•	•
6	32	Hersfeld-Rotenburg	47.73	21	83 769	43	83 812
6	32	Hersfeld-Rotenburg	47.74	9	5 089	350	5 439
6	32	Hersfeld-Rotenburg	47.75	4	383	—	383
6	32	Hersfeld-Rotenburg	47.76	28	7 147	351	7 498
6	32	Hersfeld-Rotenburg	47.76.1	•	•	•	•
6	32	Hersfeld-Rotenburg	47.76.2	•	•	•	•
6	32	Hersfeld-Rotenburg	47.77	11	2 385	83	2 468
6	32	Hersfeld-Rotenburg	47.78	37	17 398	272	17 670
6	32	Hersfeld-Rotenburg	47.78.1	14	8 212	96	8 309
6	32	Hersfeld-Rotenburg	47.78.2	—	—	—	—
6	32	Hersfeld-Rotenburg	47.78.3	6	438	19	458
6	32	Hersfeld-Rotenburg	47.78.9	17	8 747	157	8 903
6	32	Hersfeld-Rotenburg	47.79	9	5 463	189	5 652
6	32	Hersfeld-Rotenburg	47.79.1	•	•	•	•
6	32	Hersfeld-Rotenburg	47.79.2	—	—	—	—
6	32	Hersfeld-Rotenburg	47.79.9	•	•	•	•
6	32	Hersfeld-Rotenburg	47.8	6	621	4	625
6	32	Hersfeld-Rotenburg	47.81	•	•	•	•
6	32	Hersfeld-Rotenburg	47.82	3	259	4	263
6	32	Hersfeld-Rotenburg	47.89	•	•	•	•
6	32	Hersfeld-Rotenburg	47.9	34	11 148	132	11 280
6	32	Hersfeld-Rotenburg	47.91	11	2 888	48	2 935
6	32	Hersfeld-Rotenburg	47.99	23	8 260	84	8 345
6	32	Hersfeld-Rotenburg	47.99.1	•	•	•	•
6	32	Hersfeld-Rotenburg	47.99.9	•	•	•	•
6	32	Hersfeld-Rotenburg	H	127	1 295 690	9 598	1 305 288
6	32	Hersfeld-Rotenburg	49	69	178 556	49	178 606
6	32	Hersfeld-Rotenburg	49.1	—	—	—	—
6	32	Hersfeld-Rotenburg	49.2	•	•	•	•
6	32	Hersfeld-Rotenburg	49.3	•	•	•	•
6	32	Hersfeld-Rotenburg	49.31	•	•	•	•
6	32	Hersfeld-Rotenburg	49.32	11	4 373	•	•
6	32	Hersfeld-Rotenburg	49.39	5	1 223	—	1 223
6	32	Hersfeld-Rotenburg	49.39.1	—	—	—	—
6	32	Hersfeld-Rotenburg	49.39.2	•	•	•	•
6	32	Hersfeld-Rotenburg	49.39.9	•	•	•	•

6. Umsatzsteuerpflichtige und steuerbarer Umsatz 2019 in den kreisfreien Städten, Landkreisen und Regierungsbezirken nach wirtschaftlicher Gliederung

Regierungsbezirk	Kreisfreie Städte / Landkreise	Name	WZ 2008	Steuerpflichtige	Steuerbarer Umsatz		
					Lieferungen und Leistungen	innergemein-schaftliche Erwerbe	Insgesamt
				Anzahl	1 000 Euro		
6	32	Hersfeld-Rotenburg	49.4	50	154 812	45	154 857
6	32	Hersfeld-Rotenburg	49.41
6	32	Hersfeld-Rotenburg	49.42
6	32	Hersfeld-Rotenburg	49.5	—	—	—	—
6	32	Hersfeld-Rotenburg	50	—	—	—	—
6	32	Hersfeld-Rotenburg	50.1	—	—	—	—
6	32	Hersfeld-Rotenburg	50.2	—	—	—	—
6	32	Hersfeld-Rotenburg	50.3	—	—	—	—
6	32	Hersfeld-Rotenburg	50.4	—	—	—	—
6	32	Hersfeld-Rotenburg	51	—	—	—	—
6	32	Hersfeld-Rotenburg	51.1	—	—	—	—
6	32	Hersfeld-Rotenburg	51.2	—	—	—	—
6	32	Hersfeld-Rotenburg	51.21	—	—	—	—
6	32	Hersfeld-Rotenburg	51.22	—	—	—	—
6	32	Hersfeld-Rotenburg	52
6	32	Hersfeld-Rotenburg	52.1
6	32	Hersfeld-Rotenburg	52.2	34	145 002	83	145 085
6	32	Hersfeld-Rotenburg	52.21
6	32	Hersfeld-Rotenburg	52.21.1
6	32	Hersfeld-Rotenburg	52.21.2	—	—	—	—
6	32	Hersfeld-Rotenburg	52.21.3	—	—	—	—
6	32	Hersfeld-Rotenburg	52.21.4	—	—	—	—
6	32	Hersfeld-Rotenburg	52.21.5	—	—	—	—
6	32	Hersfeld-Rotenburg	52.21.9
6	32	Hersfeld-Rotenburg	52.22	—	—	—	—
6	32	Hersfeld-Rotenburg	52.22.1	—	—	—	—
6	32	Hersfeld-Rotenburg	52.22.2	—	—	—	—
6	32	Hersfeld-Rotenburg	52.22.3	—	—	—	—
6	32	Hersfeld-Rotenburg	52.22.9	—	—	—	—
6	32	Hersfeld-Rotenburg	52.23	—	—	—	—
6	32	Hersfeld-Rotenburg	52.23.1	—	—	—	—
6	32	Hersfeld-Rotenburg	52.23.9	—	—	—	—
6	32	Hersfeld-Rotenburg	52.24
6	32	Hersfeld-Rotenburg	52.29	27	136 103	65	136 168
6	32	Hersfeld-Rotenburg	52.29.1	23	126 080	57	126 137
6	32	Hersfeld-Rotenburg	52.29.2	—	—	—	—
6	32	Hersfeld-Rotenburg	52.29.9	4	10 023	8	10 030
6	32	Hersfeld-Rotenburg	53
6	32	Hersfeld-Rotenburg	53.1	—	—	—	—
6	32	Hersfeld-Rotenburg	53.2
6	32	Hersfeld-Rotenburg	I	292	97 560	245	97 806
6	32	Hersfeld-Rotenburg	55	65	48 832	66	48 899
6	32	Hersfeld-Rotenburg	55.1	58	48 486	66	48 552
6	32	Hersfeld-Rotenburg	55.10.1	23	42 202	52	42 254
6	32	Hersfeld-Rotenburg	55.10.2
6	32	Hersfeld-Rotenburg	55.10.3	22	4 186	1	4 188
6	32	Hersfeld-Rotenburg	55.10.4
6	32	Hersfeld-Rotenburg	55.2
6	32	Hersfeld-Rotenburg	55.20.1	—	—	—	—
6	32	Hersfeld-Rotenburg	55.20.2	—	—	—	—
6	32	Hersfeld-Rotenburg	55.20.3
6	32	Hersfeld-Rotenburg	55.20.4	—	—	—	—
6	32	Hersfeld-Rotenburg	55.3
6	32	Hersfeld-Rotenburg	55.9

6. Umsatzsteuerpflichtige und steuerbarer Umsatz 2019 in den kreisfreien Städten, Landkreisen und Regierungsbezirken nach wirtschaftlicher Gliederung

Regierungsbezirk	Kreisfreie Städte / Landkreise	Name	WZ 2008	Steuerpflichtige	Steuerbarer Umsatz		
					Lieferungen und Leistungen	innergemein-schaftliche Erwerbe	Insgesamt
					1 000 Euro		
6	32	Hersfeld-Rotenburg	55.90.1	•	•	•	•
6	32	Hersfeld-Rotenburg	55.90.9	—	—	—	—
6	32	Hersfeld-Rotenburg	56	227	48 728	179	48 907
6	32	Hersfeld-Rotenburg	56.1	138	37 724	178	37 902
6	32	Hersfeld-Rotenburg	56.10.1	81	18 829	79	18 909
6	32	Hersfeld-Rotenburg	56.10.2	•	•	•	•
6	32	Hersfeld-Rotenburg	56.10.3	44	7 510	—	7 510
6	32	Hersfeld-Rotenburg	56.10.4	•	•	•	•
6	32	Hersfeld-Rotenburg	56.10.5	6	1 904	98	2 001
6	32	Hersfeld-Rotenburg	56.2	15	4 097	1	4 098
6	32	Hersfeld-Rotenburg	56.21	6	2 478	•	•
6	32	Hersfeld-Rotenburg	56.29	9	1 619	•	•
6	32	Hersfeld-Rotenburg	56.3	74	6 907	1	6 907
6	32	Hersfeld-Rotenburg	56.30.1	67	6 486	•	•
6	32	Hersfeld-Rotenburg	56.30.2	•	•	•	•
6	32	Hersfeld-Rotenburg	56.30.3	3	210	•	•
6	32	Hersfeld-Rotenburg	56.30.4	•	•	•	•
6	32	Hersfeld-Rotenburg	56.30.9	•	•	•	•
6	32	Hersfeld-Rotenburg	J	76	46 632	30	46 663
6	32	Hersfeld-Rotenburg	58	•	•	•	•
6	32	Hersfeld-Rotenburg	58.1	•	•	•	•
6	32	Hersfeld-Rotenburg	58.11	4	209	1	210
6	32	Hersfeld-Rotenburg	58.12	—	—	—	—
6	32	Hersfeld-Rotenburg	58.13	•	•	•	•
6	32	Hersfeld-Rotenburg	58.14	•	•	•	•
6	32	Hersfeld-Rotenburg	58.19	3	109	1	109
6	32	Hersfeld-Rotenburg	58.2	•	•	•	•
6	32	Hersfeld-Rotenburg	58.21	—	—	—	—
6	32	Hersfeld-Rotenburg	58.29	•	•	•	•
6	32	Hersfeld-Rotenburg	59	•	•	•	•
6	32	Hersfeld-Rotenburg	59.1	•	•	•	•
6	32	Hersfeld-Rotenburg	59.11	•	•	•	•
6	32	Hersfeld-Rotenburg	59.12	—	—	—	—
6	32	Hersfeld-Rotenburg	59.13	—	—	—	—
6	32	Hersfeld-Rotenburg	59.14	•	•	•	•
6	32	Hersfeld-Rotenburg	59.2	—	—	—	—
6	32	Hersfeld-Rotenburg	59.20.1	—	—	—	—
6	32	Hersfeld-Rotenburg	59.20.2	—	—	—	—
6	32	Hersfeld-Rotenburg	59.20.3	—	—	—	—
6	32	Hersfeld-Rotenburg	60	—	—	—	—
6	32	Hersfeld-Rotenburg	60.1	—	—	—	—
6	32	Hersfeld-Rotenburg	60.2	—	—	—	—
6	32	Hersfeld-Rotenburg	61	•	•	•	•
6	32	Hersfeld-Rotenburg	61.1	—	—	—	—
6	32	Hersfeld-Rotenburg	61.2	•	•	•	•
6	32	Hersfeld-Rotenburg	61.3	—	—	—	—
6	32	Hersfeld-Rotenburg	61.9	—	—	—	—
6	32	Hersfeld-Rotenburg	61.90.1	—	—	—	—
6	32	Hersfeld-Rotenburg	61.90.9	—	—	—	—
6	32	Hersfeld-Rotenburg	62	52	14 950	23	14 973
6	32	Hersfeld-Rotenburg	62.01	22	9 659	12	9 672
6	32	Hersfeld-Rotenburg	62.01.1	9	5 652	12	5 664
6	32	Hersfeld-Rotenburg	62.01.9	13	4 007	—	4 007
6	32	Hersfeld-Rotenburg	62.02	20	4 635	•	•

6. Umsatzsteuerpflichtige und steuerbarer Umsatz 2019 in den kreisfreien Städten, Landkreisen und Regierungsbezirken nach wirtschaftlicher Gliederung

Regierungsbezirk	Kreisfreie Städte / Landkreise	Name	WZ 2008	Steuerpflichtige	Steuerbarer Umsatz		
					Lieferungen und Leistungen	innergemeinschaftliche Erwerbe	Insgesamt
				Anzahl			
6	32	Hersfeld-Rotenburg	62.03	4	231	•	•
6	32	Hersfeld-Rotenburg	62.09	6	425	1	426
6	32	Hersfeld-Rotenburg	63	•	•	•	•
6	32	Hersfeld-Rotenburg	63.1	—	—	—	—
6	32	Hersfeld-Rotenburg	63.11	—	—	—	—
6	32	Hersfeld-Rotenburg	63.12	—	—	—	—
6	32	Hersfeld-Rotenburg	63.9	•	•	•	•
6	32	Hersfeld-Rotenburg	63.91	—	—	—	—
6	32	Hersfeld-Rotenburg	63.99	•	•	•	•
6	32	Hersfeld-Rotenburg	K	•	•	•	•
6	32	Hersfeld-Rotenburg	64	•	•	•	•
6	32	Hersfeld-Rotenburg	64.1	•	•	•	•
6	32	Hersfeld-Rotenburg	64.11	—	—	—	—
6	32	Hersfeld-Rotenburg	64.19	•	•	•	•
6	32	Hersfeld-Rotenburg	64.19.1	—	—	—	—
6	32	Hersfeld-Rotenburg	64.19.2	•	•	•	•
6	32	Hersfeld-Rotenburg	64.19.3	•	•	•	•
6	32	Hersfeld-Rotenburg	64.19.4	—	—	—	—
6	32	Hersfeld-Rotenburg	64.19.5	—	—	—	—
6	32	Hersfeld-Rotenburg	64.19.6	—	—	—	—
6	32	Hersfeld-Rotenburg	64.2	—	—	—	—
6	32	Hersfeld-Rotenburg	64.3	—	—	—	—
6	32	Hersfeld-Rotenburg	64.9	—	—	—	—
6	32	Hersfeld-Rotenburg	64.91	—	—	—	—
6	32	Hersfeld-Rotenburg	64.92	—	—	—	—
6	32	Hersfeld-Rotenburg	64.92.1	—	—	—	—
6	32	Hersfeld-Rotenburg	64.92.2	—	—	—	—
6	32	Hersfeld-Rotenburg	64.99	—	—	—	—
6	32	Hersfeld-Rotenburg	64.99.1	—	—	—	—
6	32	Hersfeld-Rotenburg	64.99.9	—	—	—	—
6	32	Hersfeld-Rotenburg	65	—	—	—	—
6	32	Hersfeld-Rotenburg	65.1	—	—	—	—
6	32	Hersfeld-Rotenburg	65.11	—	—	—	—
6	32	Hersfeld-Rotenburg	65.12	—	—	—	—
6	32	Hersfeld-Rotenburg	65.12.1	—	—	—	—
6	32	Hersfeld-Rotenburg	65.12.2	—	—	—	—
6	32	Hersfeld-Rotenburg	65.2	—	—	—	—
6	32	Hersfeld-Rotenburg	65.3	—	—	—	—
6	32	Hersfeld-Rotenburg	66	9	616	•	•
6	32	Hersfeld-Rotenburg	66.1	5	365	•	•
6	32	Hersfeld-Rotenburg	66.11	—	—	—	—
6	32	Hersfeld-Rotenburg	66.12	—	—	—	—
6	32	Hersfeld-Rotenburg	66.19	5	365	•	•
6	32	Hersfeld-Rotenburg	66.2	4	251	•	•
6	32	Hersfeld-Rotenburg	66.21	—	—	—	—
6	32	Hersfeld-Rotenburg	66.22	4	251	•	•
6	32	Hersfeld-Rotenburg	66.29	—	—	—	—
6	32	Hersfeld-Rotenburg	66.3	—	—	—	—
6	32	Hersfeld-Rotenburg	L	363	96 195	3 543	99 738
6	32	Hersfeld-Rotenburg	68	363	96 195	3 543	99 738
6	32	Hersfeld-Rotenburg	68.1	13	11 709	•	•
6	32	Hersfeld-Rotenburg	68.2	310	72 084	•	•
6	32	Hersfeld-Rotenburg	68.3	40	12 402	•	•
6	32	Hersfeld-Rotenburg	68.31	17	7 863	•	•

6. Umsatzsteuerpflichtige und steuerbarer Umsatz 2019 in den kreisfreien Städten, Landkreisen und Regierungsbezirken nach wirtschaftlicher Gliederung

Regierungsbezirk	Kreisfreie Städte / Landkreise	Name	WZ 2008	Steuerpflichtige	Steuerbarer Umsatz		
					Lieferungen und Leistungen	innergemeinschaftliche Erwerbe	Insgesamt
				Anzahl			
6	32	Hersfeld-Rotenburg	68.32	23	4 539	•	•
6	32	Hersfeld-Rotenburg	M	390	148 727	1 050	149 777
6	32	Hersfeld-Rotenburg	69	106	34 031	2	34 033
6	32	Hersfeld-Rotenburg	69.1	39	10 672	•	•
6	32	Hersfeld-Rotenburg	69.10.1	16	7 476	•	•
6	32	Hersfeld-Rotenburg	69.10.2	19	2 915	—	2 915
6	32	Hersfeld-Rotenburg	69.10.3	—	—	—	—
6	32	Hersfeld-Rotenburg	69.10.4	—	—	—	—
6	32	Hersfeld-Rotenburg	69.10.9	4	281	•	•
6	32	Hersfeld-Rotenburg	69.2	67	23 359	•	•
6	32	Hersfeld-Rotenburg	69.20.1	•	•	•	•
6	32	Hersfeld-Rotenburg	69.20.2	—	—	—	—
6	32	Hersfeld-Rotenburg	69.20.3	60	22 899	•	•
6	32	Hersfeld-Rotenburg	69.20.4	•	•	•	•
6	32	Hersfeld-Rotenburg	70	69	39 469	275	39 744
6	32	Hersfeld-Rotenburg	70.1	24	28 035	266	28 302
6	32	Hersfeld-Rotenburg	70.10.1	4	15 498	—	15 498
6	32	Hersfeld-Rotenburg	70.10.9	20	12 538	266	12 804
6	32	Hersfeld-Rotenburg	70.2	45	11 433	9	11 442
6	32	Hersfeld-Rotenburg	70.21	•	•	•	•
6	32	Hersfeld-Rotenburg	70.22	•	•	•	•
6	32	Hersfeld-Rotenburg	71	148	61 840	503	62 344
6	32	Hersfeld-Rotenburg	71.1	140	59 864	503	60 366
6	32	Hersfeld-Rotenburg	71.11	43	21 983	21	22 004
6	32	Hersfeld-Rotenburg	71.11.1	24	16 456	—	16 457
6	32	Hersfeld-Rotenburg	71.11.2	—	—	—	—
6	32	Hersfeld-Rotenburg	71.11.3	6	3 709	•	•
6	32	Hersfeld-Rotenburg	71.11.4	13	1 818	•	•
6	32	Hersfeld-Rotenburg	71.12	97	37 881	481	38 362
6	32	Hersfeld-Rotenburg	71.12.1	39	11 855	•	•
6	32	Hersfeld-Rotenburg	71.12.2	38	22 500	•	•
6	32	Hersfeld-Rotenburg	71.12.3	3	943	•	•
6	32	Hersfeld-Rotenburg	71.12.9	17	2 583	1	2 583
6	32	Hersfeld-Rotenburg	71.2	8	1 976	1	1 977
6	32	Hersfeld-Rotenburg	72	—	—	—	—
6	32	Hersfeld-Rotenburg	72.1	—	—	—	—
6	32	Hersfeld-Rotenburg	72.11	—	—	—	—
6	32	Hersfeld-Rotenburg	72.19	—	—	—	—
6	32	Hersfeld-Rotenburg	72.2	—	—	—	—
6	32	Hersfeld-Rotenburg	73	24	7 984	91	8 075
6	32	Hersfeld-Rotenburg	73.1	•	•	•	•
6	32	Hersfeld-Rotenburg	73.11	22	6 742	91	6 833
6	32	Hersfeld-Rotenburg	73.12	•	•	•	•
6	32	Hersfeld-Rotenburg	73.2	•	•	•	•
6	32	Hersfeld-Rotenburg	74	28	2 268	31	2 299
6	32	Hersfeld-Rotenburg	74.1	5	374	6	381
6	32	Hersfeld-Rotenburg	74.10.1	—	—	—	—
6	32	Hersfeld-Rotenburg	74.10.2	•	•	•	•
6	32	Hersfeld-Rotenburg	74.10.3	•	•	•	•
6	32	Hersfeld-Rotenburg	74.2	•	•	•	•
6	32	Hersfeld-Rotenburg	74.20.1	•	•	•	•
6	32	Hersfeld-Rotenburg	74.20.2	—	—	—	—
6	32	Hersfeld-Rotenburg	74.3	•	•	•	•
6	32	Hersfeld-Rotenburg	74.30.1	—	—	—	—

6. Umsatzsteuerpflichtige und steuerbarer Umsatz 2019 in den kreisfreien Städten, Landkreisen und Regierungsbezirken nach wirtschaftlicher Gliederung

Regierungsbezirk	Kreisfreie Städte / Landkreise	Name	WZ 2008	Steuerpflichtige	Steuerbarer Umsatz		
					Lieferungen und Leistungen	innergemeinschaftliche Erwerbe	Insgesamt
6	32	Hersfeld-Rotenburg	74.30.2	•	•	•	•
6	32	Hersfeld-Rotenburg	74.9	19	1 711	24	1 735
6	32	Hersfeld-Rotenburg	75	15	3 135	148	3 283
6	32	Hersfeld-Rotenburg	75.00.1	•	•	•	•
6	32	Hersfeld-Rotenburg	75.00.9	•	•	•	•
6	32	Hersfeld-Rotenburg	N	178	109 235	233	109 467
6	32	Hersfeld-Rotenburg	77	32	30 380	30	30 411
6	32	Hersfeld-Rotenburg	77.1	4	938	8	945
6	32	Hersfeld-Rotenburg	77.11	•	•	•	•
6	32	Hersfeld-Rotenburg	77.12	•	•	•	•
6	32	Hersfeld-Rotenburg	77.2	6	1 493	11	1 505
6	32	Hersfeld-Rotenburg	77.21	•	•	•	•
6	32	Hersfeld-Rotenburg	77.22	—	—	—	—
6	32	Hersfeld-Rotenburg	77.29	•	•	•	•
6	32	Hersfeld-Rotenburg	77.3	22	27 949	11	27 961
6	32	Hersfeld-Rotenburg	77.31	3	216	•	•
6	32	Hersfeld-Rotenburg	77.32	•	•	•	•
6	32	Hersfeld-Rotenburg	77.33	—	—	—	—
6	32	Hersfeld-Rotenburg	77.34	—	—	—	—
6	32	Hersfeld-Rotenburg	77.35	—	—	—	—
6	32	Hersfeld-Rotenburg	77.39	•	•	•	•
6	32	Hersfeld-Rotenburg	77.4	—	—	—	—
6	32	Hersfeld-Rotenburg	78	7	18 646	•	•
6	32	Hersfeld-Rotenburg	78.1	•	•	•	•
6	32	Hersfeld-Rotenburg	78.2	•	•	•	•
6	32	Hersfeld-Rotenburg	78.3	—	—	—	—
6	32	Hersfeld-Rotenburg	79	14	3 453	4	3 457
6	32	Hersfeld-Rotenburg	79.1	•	•	•	•
6	32	Hersfeld-Rotenburg	79.11	9	2 579	•	•
6	32	Hersfeld-Rotenburg	79.12	•	•	•	•
6	32	Hersfeld-Rotenburg	79.9	•	•	•	•
6	32	Hersfeld-Rotenburg	80	9	8 374	•	•
6	32	Hersfeld-Rotenburg	80.1	•	•	•	•
6	32	Hersfeld-Rotenburg	80.2	•	•	•	•
6	32	Hersfeld-Rotenburg	80.3	—	—	—	—
6	32	Hersfeld-Rotenburg	81	91	39 998	145	40 144
6	32	Hersfeld-Rotenburg	81.1	27	4 411	32	4 443
6	32	Hersfeld-Rotenburg	81.2	33	29 884	19	29 903
6	32	Hersfeld-Rotenburg	81.21	7	25 350	19	25 369
6	32	Hersfeld-Rotenburg	81.22	•	•	•	•
6	32	Hersfeld-Rotenburg	81.22.1	20	3 823	•	•
6	32	Hersfeld-Rotenburg	81.22.9	•	•	•	•
6	32	Hersfeld-Rotenburg	81.29	•	•	•	•
6	32	Hersfeld-Rotenburg	81.29.1	•	•	•	•
6	32	Hersfeld-Rotenburg	81.29.2	•	•	•	•
6	32	Hersfeld-Rotenburg	81.29.9	•	•	•	•
6	32	Hersfeld-Rotenburg	81.3	31	5 704	94	5 797
6	32	Hersfeld-Rotenburg	81.30.1	•	•	•	•
6	32	Hersfeld-Rotenburg	81.30.9	•	•	•	•
6	32	Hersfeld-Rotenburg	82	25	8 383	39	8 422
6	32	Hersfeld-Rotenburg	82.1	•	•	•	•
6	32	Hersfeld-Rotenburg	82.11	5	231	•	•
6	32	Hersfeld-Rotenburg	82.19	•	•	•	•
6	32	Hersfeld-Rotenburg	82.2	•	•	•	•

6. Umsatzsteuerpflichtige und steuerbarer Umsatz 2019 in den kreisfreien Städten, Landkreisen und Regierungsbezirken nach wirtschaftlicher Gliederung

Regierungsbezirk	Kreisfreie Städte / Landkreise	Name	WZ 2008	Steuerpflichtige	Steuerbarer Umsatz		
					Lieferungen und Leistungen	innergemeinschaftliche Erwerbe	Insgesamt
					1 000 Euro		
				Anzahl			
6	32	Hersfeld-Rotenburg	82.3	—	—	—	—
6	32	Hersfeld-Rotenburg	82.9	18	7 998	39	8 036
6	32	Hersfeld-Rotenburg	82.91	—	—	—	—
6	32	Hersfeld-Rotenburg	82.91.1	—	—	—	—
6	32	Hersfeld-Rotenburg	82.91.2	—	—	—	—
6	32	Hersfeld-Rotenburg	82.92	—	—	—	—
6	32	Hersfeld-Rotenburg	82.99	18	7 998	39	8 036
6	32	Hersfeld-Rotenburg	82.99.1	•	•	•	•
6	32	Hersfeld-Rotenburg	82.99.9	•	•	•	•
6	32	Hersfeld-Rotenburg	O	—	—	—	—
6	32	Hersfeld-Rotenburg	P	42	13 234	11	13 245
6	32	Hersfeld-Rotenburg	85	42	13 234	11	13 245
6	32	Hersfeld-Rotenburg	85.1	—	—	—	—
6	32	Hersfeld-Rotenburg	85.2	—	—	—	—
6	32	Hersfeld-Rotenburg	85.3	•	•	•	•
6	32	Hersfeld-Rotenburg	85.31	—	—	—	—
6	32	Hersfeld-Rotenburg	85.32	•	•	•	•
6	32	Hersfeld-Rotenburg	85.4	•	•	•	•
6	32	Hersfeld-Rotenburg	85.41	•	•	•	•
6	32	Hersfeld-Rotenburg	85.42	—	—	—	—
6	32	Hersfeld-Rotenburg	85.42.1	—	—	—	—
6	32	Hersfeld-Rotenburg	85.42.2	—	—	—	—
6	32	Hersfeld-Rotenburg	85.42.3	—	—	—	—
6	32	Hersfeld-Rotenburg	85.42.4	—	—	—	—
6	32	Hersfeld-Rotenburg	85.5	36	12 592	11	12 602
6	32	Hersfeld-Rotenburg	85.51	•	•	•	•
6	32	Hersfeld-Rotenburg	85.52	•	•	•	•
6	32	Hersfeld-Rotenburg	85.53	15	2 712	1	2 712
6	32	Hersfeld-Rotenburg	85.59	9	7 912	3	7 915
6	32	Hersfeld-Rotenburg	85.59.1	—	—	—	—
6	32	Hersfeld-Rotenburg	85.59.2	•	•	•	•
6	32	Hersfeld-Rotenburg	85.59.9	•	•	•	•
6	32	Hersfeld-Rotenburg	85.6	—	—	—	—
6	32	Hersfeld-Rotenburg	Q	55	33 151	451	33 602
6	32	Hersfeld-Rotenburg	86	47	28 648	442	29 090
6	32	Hersfeld-Rotenburg	86.1	•	•	•	•
6	32	Hersfeld-Rotenburg	86.10.1	•	•	•	•
6	32	Hersfeld-Rotenburg	86.10.2	—	—	—	—
6	32	Hersfeld-Rotenburg	86.10.3	•	•	•	•
6	32	Hersfeld-Rotenburg	86.2	24	14 758	4	14 762
6	32	Hersfeld-Rotenburg	86.21	3	172	•	•
6	32	Hersfeld-Rotenburg	86.22	4	2 565	•	•
6	32	Hersfeld-Rotenburg	86.23	17	12 021	2	12 023
6	32	Hersfeld-Rotenburg	86.9	•	•	•	•
6	32	Hersfeld-Rotenburg	86.90.1	•	•	•	•
6	32	Hersfeld-Rotenburg	86.90.2	5	1 867	•	•
6	32	Hersfeld-Rotenburg	86.90.3	—	—	—	—
6	32	Hersfeld-Rotenburg	86.90.9	13	2 186	•	•
6	32	Hersfeld-Rotenburg	87	3	2 791	•	•
6	32	Hersfeld-Rotenburg	87.1	•	•	•	•
6	32	Hersfeld-Rotenburg	87.2	—	—	—	—
6	32	Hersfeld-Rotenburg	87.3	—	—	—	—
6	32	Hersfeld-Rotenburg	87.9	•	•	•	•
6	32	Hersfeld-Rotenburg	88	5	1 712	•	•

6. Umsatzsteuerpflichtige und steuerbarer Umsatz 2019 in den kreisfreien Städten, Landkreisen und Regierungsbezirken nach wirtschaftlicher Gliederung

Regierungsbezirk	Kreisfreie Städte / Landkreise	Name	WZ 2008	Steuerpflichtige	Steuerbarer Umsatz		
					Lieferungen und Leistungen	innergemeinschaftliche Erwerbe	Insgesamt
					1 000 Euro		
				Anzahl			
6	32	Hersfeld-Rotenburg	88.1	—	—	—	—
6	32	Hersfeld-Rotenburg	88.10.1	—	—	—	—
6	32	Hersfeld-Rotenburg	88.10.2	—	—	—	—
6	32	Hersfeld-Rotenburg	88.9	5	1 712	•	•
6	32	Hersfeld-Rotenburg	88.91	—	—	—	—
6	32	Hersfeld-Rotenburg	88.99	5	1 712	•	•
6	32	Hersfeld-Rotenburg	R	69	14 124	70	14 194
6	32	Hersfeld-Rotenburg	90	20	5 574	1	5 574
6	32	Hersfeld-Rotenburg	90.01	•	•	•	•
6	32	Hersfeld-Rotenburg	90.01.1	•	•	•	•
6	32	Hersfeld-Rotenburg	90.01.2	—	—	—	—
6	32	Hersfeld-Rotenburg	90.01.3	—	—	—	—
6	32	Hersfeld-Rotenburg	90.01.4	7	324	—	324
6	32	Hersfeld-Rotenburg	90.02	•	•	•	•
6	32	Hersfeld-Rotenburg	90.03	8	1 941	•	•
6	32	Hersfeld-Rotenburg	90.03.1	•	•	•	•
6	32	Hersfeld-Rotenburg	90.03.2	•	•	•	•
6	32	Hersfeld-Rotenburg	90.03.3	—	—	—	—
6	32	Hersfeld-Rotenburg	90.03.4	•	•	•	•
6	32	Hersfeld-Rotenburg	90.03.5	5	346	•	•
6	32	Hersfeld-Rotenburg	90.04	•	•	•	•
6	32	Hersfeld-Rotenburg	90.04.1	•	•	•	•
6	32	Hersfeld-Rotenburg	90.04.2	•	•	•	•
6	32	Hersfeld-Rotenburg	90.04.3	—	—	—	—
6	32	Hersfeld-Rotenburg	91	—	—	—	—
6	32	Hersfeld-Rotenburg	91.01	—	—	—	—
6	32	Hersfeld-Rotenburg	91.02	—	—	—	—
6	32	Hersfeld-Rotenburg	91.03	—	—	—	—
6	32	Hersfeld-Rotenburg	91.04	—	—	—	—
6	32	Hersfeld-Rotenburg	92	12	3 304	18	3 322
6	32	Hersfeld-Rotenburg	92.00.1	7	2 788	•	•
6	32	Hersfeld-Rotenburg	92.00.2	—	—	—	—
6	32	Hersfeld-Rotenburg	92.00.3	5	516	•	•
6	32	Hersfeld-Rotenburg	93	37	5 247	51	5 297
6	32	Hersfeld-Rotenburg	93.1	24	3 808	20	3 828
6	32	Hersfeld-Rotenburg	93.11	5	1 575	2	1 577
6	32	Hersfeld-Rotenburg	93.12	•	•	•	•
6	32	Hersfeld-Rotenburg	93.13	6	1 324	—	1 325
6	32	Hersfeld-Rotenburg	93.19	•	•	•	•
6	32	Hersfeld-Rotenburg	93.2	13	1 439	30	1 469
6	32	Hersfeld-Rotenburg	93.21	•	•	•	•
6	32	Hersfeld-Rotenburg	93.29	•	•	•	•
6	32	Hersfeld-Rotenburg	S	177	26 425	523	26 948
6	32	Hersfeld-Rotenburg	94	9	3 181	•	•
6	32	Hersfeld-Rotenburg	94.1	•	•	•	•
6	32	Hersfeld-Rotenburg	94.11	•	•	•	•
6	32	Hersfeld-Rotenburg	94.12	•	•	•	•
6	32	Hersfeld-Rotenburg	94.2	—	—	—	—
6	32	Hersfeld-Rotenburg	94.9	•	•	•	•
6	32	Hersfeld-Rotenburg	94.91	—	—	—	—
6	32	Hersfeld-Rotenburg	94.92	—	—	—	—
6	32	Hersfeld-Rotenburg	94.99	•	•	•	•
6	32	Hersfeld-Rotenburg	94.99.1	•	•	•	•
6	32	Hersfeld-Rotenburg	94.99.2	•	•	•	•

6. Umsatzsteuerpflichtige und steuerbarer Umsatz 2019 in den kreisfreien Städten, Landkreisen und Regierungsbezirken nach wirtschaftlicher Gliederung

Regierungsbezirk	Kreisfreie Städte / Landkreise	Name	WZ 2008	Steuerpflichtige	Steuerbarer Umsatz		
					Lieferungen und Leistungen	innergemeinschaftliche Erwerbe	Insgesamt
				Anzahl	1 000 Euro		
6	32	Hersfeld-Rotenburg	94.99.3	•	•	•	•
6	32	Hersfeld-Rotenburg	94.99.4	•	•	•	•
6	32	Hersfeld-Rotenburg	94.99.9	•	•	•	•
6	32	Hersfeld-Rotenburg	95	9	569	•	•
6	32	Hersfeld-Rotenburg	95.1	•	•	•	•
6	32	Hersfeld-Rotenburg	95.11	•	•	•	•
6	32	Hersfeld-Rotenburg	95.12	—	—	—	—
6	32	Hersfeld-Rotenburg	95.2	•	•	•	•
6	32	Hersfeld-Rotenburg	95.21	—	—	—	—
6	32	Hersfeld-Rotenburg	95.22	•	•	•	•
6	32	Hersfeld-Rotenburg	95.23	•	•	•	•
6	32	Hersfeld-Rotenburg	95.24	•	•	•	•
6	32	Hersfeld-Rotenburg	95.25	—	—	—	—
6	32	Hersfeld-Rotenburg	95.29	5	225	•	•
6	32	Hersfeld-Rotenburg	96	159	22 675	84	22 760
6	32	Hersfeld-Rotenburg	96.01	4	6 323	•	•
6	32	Hersfeld-Rotenburg	96.02	111	10 411	30	10 441
6	32	Hersfeld-Rotenburg	96.02.1	87	8 594	20	8 614
6	32	Hersfeld-Rotenburg	96.02.2	24	1 817	10	1 827
6	32	Hersfeld-Rotenburg	96.03	7	1 440	•	•
6	32	Hersfeld-Rotenburg	96.03.1	7	1 440	•	•
6	32	Hersfeld-Rotenburg	96.03.2	—	—	—	—
6	32	Hersfeld-Rotenburg	96.04	5	2 432	•	•
6	32	Hersfeld-Rotenburg	96.09	32	2 070	—	2 070
6	33	Kassel	A - S	7 076	8 450 897	471 155	8 922 051
6	33	Kassel	A	272	67 863	1 911	69 773
6	33	Kassel	01	240	60 373	1 584	61 957
6	33	Kassel	01.1	53	10 412	8	10 420
6	33	Kassel	01.11	49	8 962	5	8 967
6	33	Kassel	01.12	—	—	—	—
6	33	Kassel	01.13	•	•	•	•
6	33	Kassel	01.13.1	•	•	•	•
6	33	Kassel	01.13.2	•	•	•	•
6	33	Kassel	01.14	—	—	—	—
6	33	Kassel	01.15	—	—	—	—
6	33	Kassel	01.16	—	—	—	—
6	33	Kassel	01.19	•	•	•	•
6	33	Kassel	01.19.1	•	•	•	•
6	33	Kassel	01.19.2	—	—	—	—
6	33	Kassel	01.19.9	—	—	—	—
6	33	Kassel	01.2	•	•	•	•
6	33	Kassel	01.21	—	—	—	—
6	33	Kassel	01.22	—	—	—	—
6	33	Kassel	01.23	—	—	—	—
6	33	Kassel	01.24	—	—	—	—
6	33	Kassel	01.25	•	•	•	•
6	33	Kassel	01.25.1	•	•	•	•
6	33	Kassel	01.25.9	—	—	—	—
6	33	Kassel	01.26	—	—	—	—
6	33	Kassel	01.27	—	—	—	—
6	33	Kassel	01.28	—	—	—	—
6	33	Kassel	01.29	—	—	—	—
6	33	Kassel	01.3	4	1 730	118	1 848
6	33	Kassel	01.30.1	•	•	•	•

6. Umsatzsteuerpflichtige und steuerbarer Umsatz 2019 in den kreisfreien Städten, Landkreisen und Regierungsbezirken nach wirtschaftlicher Gliederung

Regierungsbezirk	Kreisfreie Städte / Landkreise	Name	WZ 2008	Steuerpflichtige	Steuerbarer Umsatz		
					Lieferungen und Leistungen	innergemein-schaftliche Erwerbe	Insgesamt
					1 000 Euro		
				Anzahl			
6	33 Kassel		01.30.2
6	33 Kassel		01.4	27	16 003	1 338	17 341
6	33 Kassel		01.41
6	33 Kassel		01.42
6	33 Kassel		01.43	10	2 589	6	2 595
6	33 Kassel		01.44	—	—	—	—
6	33 Kassel		01.45
6	33 Kassel		01.46	5	1 496	3	1 499
6	33 Kassel		01.47	6	8 002	1 329	9 331
6	33 Kassel		01.49
6	33 Kassel		01.5	124	25 108	87	25 195
6	33 Kassel		01.6
6	33 Kassel		01.61	17	3 971	4	3 975
6	33 Kassel		01.62	10	1 582	10	1 591
6	33 Kassel		01.63	—	—	—	—
6	33 Kassel		01.64
6	33 Kassel		01.7	—	—	—	—
6	33 Kassel		02
6	33 Kassel		02.1
6	33 Kassel		02.2	8	2 127	229	2 356
6	33 Kassel		02.3	—	—	—	—
6	33 Kassel		02.4	21	4 805	.	.
6	33 Kassel		03
6	33 Kassel		03.1
6	33 Kassel		03.11	—	—	—	—
6	33 Kassel		03.12
6	33 Kassel		03.2
6	33 Kassel		03.21	—	—	—	—
6	33 Kassel		03.22
6	33 Kassel		B	5	4 969	27	4 996
6	33 Kassel		05	—	—	—	—
6	33 Kassel		05.1	—	—	—	—
6	33 Kassel		05.2	—	—	—	—
6	33 Kassel		06	—	—	—	—
6	33 Kassel		06.1	—	—	—	—
6	33 Kassel		06.2	—	—	—	—
6	33 Kassel		07	—	—	—	—
6	33 Kassel		07.1	—	—	—	—
6	33 Kassel		07.2	—	—	—	—
6	33 Kassel		07.21	—	—	—	—
6	33 Kassel		07.29	—	—	—	—
6	33 Kassel		08	5	4 969	27	4 996
6	33 Kassel		08.1	5	4 969	27	4 996
6	33 Kassel		08.11
6	33 Kassel		08.12
6	33 Kassel		08.9	—	—	—	—
6	33 Kassel		08.91	—	—	—	—
6	33 Kassel		08.92	—	—	—	—
6	33 Kassel		08.93	—	—	—	—
6	33 Kassel		08.99	—	—	—	—
6	33 Kassel		09	—	—	—	—
6	33 Kassel		09.1	—	—	—	—
6	33 Kassel		09.9	—	—	—	—
6	33 Kassel		C	591	1 660 449	201 713	1 862 162

6. Umsatzsteuerpflichtige und steuerbarer Umsatz 2019 in den kreisfreien Städten, Landkreisen und Regierungsbezirken nach wirtschaftlicher Gliederung

Regierungsbezirk	Kreisfreie Städte / Landkreise	Name	WZ 2008	Steuerpflichtige	Steuerbarer Umsatz		
					Lieferungen und Leistungen	innergemeinschaftliche Erwerbe	Insgesamt
				Anzahl	1 000 Euro		
6	33	Kassel	10	•	•	•	•
6	33	Kassel	10.1	43	48 803	65	48 868
6	33	Kassel	10.11	•	•	•	•
6	33	Kassel	10.12	•	•	•	•
6	33	Kassel	10.13	40	48 157	65	48 222
6	33	Kassel	10.2	•	•	•	•
6	33	Kassel	10.3	•	•	•	•
6	33	Kassel	10.31	•	•	•	•
6	33	Kassel	10.32	•	•	•	•
6	33	Kassel	10.39	•	•	•	•
6	33	Kassel	10.4	—	—	—	—
6	33	Kassel	10.41	—	—	—	—
6	33	Kassel	10.42	—	—	—	—
6	33	Kassel	10.5	—	—	—	—
6	33	Kassel	10.51	—	—	—	—
6	33	Kassel	10.52	—	—	—	—
6	33	Kassel	10.6	•	•	•	•
6	33	Kassel	10.61	•	•	•	•
6	33	Kassel	10.62	—	—	—	—
6	33	Kassel	10.7	29	40 073	—	40 073
6	33	Kassel	10.71	•	•	•	•
6	33	Kassel	10.72	—	—	—	—
6	33	Kassel	10.73	•	•	•	•
6	33	Kassel	10.8	4	860	1	861
6	33	Kassel	10.81	—	—	—	—
6	33	Kassel	10.82	•	•	•	•
6	33	Kassel	10.83	—	—	—	—
6	33	Kassel	10.84	—	—	—	—
6	33	Kassel	10.85	•	•	•	•
6	33	Kassel	10.86	—	—	—	—
6	33	Kassel	10.89	•	•	•	•
6	33	Kassel	10.9	•	•	•	•
6	33	Kassel	10.91	•	•	•	•
6	33	Kassel	10.92	—	—	—	—
6	33	Kassel	11	5	7 547	30	7 577
6	33	Kassel	11.01	•	•	•	•
6	33	Kassel	11.02	—	—	—	—
6	33	Kassel	11.03	—	—	—	—
6	33	Kassel	11.04	—	—	—	—
6	33	Kassel	11.05	•	•	•	•
6	33	Kassel	11.06	—	—	—	—
6	33	Kassel	11.07	—	—	—	—
6	33	Kassel	12	—	—	—	—
6	33	Kassel	13	12	32 221	5 651	37 872
6	33	Kassel	13.1	—	—	—	—
6	33	Kassel	13.2	—	—	—	—
6	33	Kassel	13.3	5	448	1	450
6	33	Kassel	13.9	7	31 773	5 649	37 422
6	33	Kassel	13.91	—	—	—	—
6	33	Kassel	13.92	•	•	•	•
6	33	Kassel	13.93	•	•	•	•
6	33	Kassel	13.94	—	—	—	—
6	33	Kassel	13.95	—	—	—	—
6	33	Kassel	13.96	•	•	•	•

6. Umsatzsteuerpflichtige und steuerbarer Umsatz 2019 in den kreisfreien Städten, Landkreisen und Regierungsbezirken nach wirtschaftlicher Gliederung

Regierungsbezirk	Kreisfreie Städte / Landkreise	Name	WZ 2008	Steuerpflichtige	Steuerbarer Umsatz		
					Lieferungen und Leistungen	innergemein-schaftliche Erwerbe	Insgesamt
				Anzahl	1 000 Euro		
6	33	Kassel	13.99	•	•	•	•
6	33	Kassel	14	6	444	16	460
6	33	Kassel	14.1	6	444	16	460
6	33	Kassel	14.11	•	•	•	•
6	33	Kassel	14.12	—	—	—	—
6	33	Kassel	14.13	•	•	•	•
6	33	Kassel	14.14	•	•	•	•
6	33	Kassel	14.19	3	287	15	303
6	33	Kassel	14.2	—	—	—	—
6	33	Kassel	14.3	—	—	—	—
6	33	Kassel	14.31	—	—	—	—
6	33	Kassel	14.39	—	—	—	—
6	33	Kassel	15	•	•	•	•
6	33	Kassel	15.1	•	•	•	•
6	33	Kassel	15.11	—	—	—	—
6	33	Kassel	15.12	•	•	•	•
6	33	Kassel	15.2	—	—	—	—
6	33	Kassel	16	53	29 284	827	30 110
6	33	Kassel	16.1	•	•	•	•
6	33	Kassel	16.2	•	•	•	•
6	33	Kassel	16.21	•	•	•	•
6	33	Kassel	16.22	—	—	—	—
6	33	Kassel	16.23	22	9 330	154	9 485
6	33	Kassel	16.24	•	•	•	•
6	33	Kassel	16.29	6	2 518	•	•
6	33	Kassel	17	4	1 322	•	•
6	33	Kassel	17.1	—	—	—	—
6	33	Kassel	17.11	—	—	—	—
6	33	Kassel	17.12	—	—	—	—
6	33	Kassel	17.2	4	1 322	•	•
6	33	Kassel	17.21	•	•	•	•
6	33	Kassel	17.22	—	—	—	—
6	33	Kassel	17.23	•	•	•	•
6	33	Kassel	17.24	•	•	•	•
6	33	Kassel	17.29	—	—	—	—
6	33	Kassel	18	25	29 178	338	29 516
6	33	Kassel	18.1	21	28 447	337	28 784
6	33	Kassel	18.11	•	•	•	•
6	33	Kassel	18.12	16	22 380	335	22 716
6	33	Kassel	18.13	•	•	•	•
6	33	Kassel	18.14	•	•	•	•
6	33	Kassel	18.2	4	731	2	732
6	33	Kassel	19	—	—	—	—
6	33	Kassel	19.1	—	—	—	—
6	33	Kassel	19.2	—	—	—	—
6	33	Kassel	20	13	55 837	1 653	57 489
6	33	Kassel	20.1	•	•	•	•
6	33	Kassel	20.11	—	—	—	—
6	33	Kassel	20.12	—	—	—	—
6	33	Kassel	20.13	—	—	—	—
6	33	Kassel	20.14	•	•	•	•
6	33	Kassel	20.15	—	—	—	—
6	33	Kassel	20.16	•	•	•	•
6	33	Kassel	20.17	—	—	—	—

6. Umsatzsteuerpflichtige und steuerbarer Umsatz 2019 in den kreisfreien Städten, Landkreisen und Regierungsbezirken nach wirtschaftlicher Gliederung

Regierungsbezirk	Kreisfreie Städte / Landkreise	Name	WZ 2008	Steuerpflichtige	Steuerbarer Umsatz		
					Lieferungen und Leistungen	innergemeinschaftliche Erwerbe	Insgesamt
				Anzahl	1 000 Euro		
6	33	Kassel	20.2	•	•	•	•
6	33	Kassel	20.3	•	•	•	•
6	33	Kassel	20.4	4	401	1	402
6	33	Kassel	20.41	—	—	—	—
6	33	Kassel	20.42	4	401	1	402
6	33	Kassel	20.5	—	—	—	—
6	33	Kassel	20.51	—	—	—	—
6	33	Kassel	20.52	—	—	—	—
6	33	Kassel	20.53	—	—	—	—
6	33	Kassel	20.59	—	—	—	—
6	33	Kassel	20.6	—	—	—	—
6	33	Kassel	21	—	—	—	—
6	33	Kassel	21.1	—	—	—	—
6	33	Kassel	21.2	—	—	—	—
6	33	Kassel	22	20	17 099	1 702	18 801
6	33	Kassel	22.1	4	2 697	10	2 707
6	33	Kassel	22.11	•	•	•	•
6	33	Kassel	22.19	•	•	•	•
6	33	Kassel	22.2	16	14 402	1 692	16 094
6	33	Kassel	22.21	•	•	•	•
6	33	Kassel	22.22	—	—	—	—
6	33	Kassel	22.23	5	3 964	64	4 029
6	33	Kassel	22.29	•	•	•	•
6	33	Kassel	23	33	49 654	2 096	51 749
6	33	Kassel	23.1	•	•	•	•
6	33	Kassel	23.11	—	—	—	—
6	33	Kassel	23.12	•	•	•	•
6	33	Kassel	23.13	—	—	—	—
6	33	Kassel	23.14	—	—	—	—
6	33	Kassel	23.19	•	•	•	•
6	33	Kassel	23.2	—	—	—	—
6	33	Kassel	23.3	•	•	•	•
6	33	Kassel	23.31	—	—	—	—
6	33	Kassel	23.32	•	•	•	•
6	33	Kassel	23.4	•	•	•	•
6	33	Kassel	23.41	—	—	—	—
6	33	Kassel	23.42	—	—	—	—
6	33	Kassel	23.43	•	•	•	•
6	33	Kassel	23.44	—	—	—	—
6	33	Kassel	23.49	•	•	•	•
6	33	Kassel	23.5	—	—	—	—
6	33	Kassel	23.51	—	—	—	—
6	33	Kassel	23.52	—	—	—	—
6	33	Kassel	23.6	7	10 881	523	11 404
6	33	Kassel	23.61	7	10 881	523	11 404
6	33	Kassel	23.62	—	—	—	—
6	33	Kassel	23.63	—	—	—	—
6	33	Kassel	23.64	—	—	—	—
6	33	Kassel	23.65	—	—	—	—
6	33	Kassel	23.69	—	—	—	—
6	33	Kassel	23.7	18	5 272	262	5 534
6	33	Kassel	23.9	•	•	•	•
6	33	Kassel	23.91	•	•	•	•
6	33	Kassel	23.99	•	•	•	•

6. Umsatzsteuerpflichtige und steuerbarer Umsatz 2019 in den kreisfreien Städten, Landkreisen und Regierungsbezirken nach wirtschaftlicher Gliederung

Regierungsbezirk	Kreisfreie Städte / Landkreise	Name	WZ 2008	Steuerpflichtige	Steuerbarer Umsatz		
					Lieferungen und Leistungen	innergemein-schaftliche Erwerbe	Insgesamt
				Anzahl			
6	33	Kassel	24	4	2 632	39	2 671
6	33	Kassel	24.1
6	33	Kassel	24.2
6	33	Kassel	24.3	—	—	—	—
6	33	Kassel	24.31	—	—	—	—
6	33	Kassel	24.32	—	—	—	—
6	33	Kassel	24.33	—	—	—	—
6	33	Kassel	24.34	—	—	—	—
6	33	Kassel	24.4	—	—	—	—
6	33	Kassel	24.41	—	—	—	—
6	33	Kassel	24.42	—	—	—	—
6	33	Kassel	24.43	—	—	—	—
6	33	Kassel	24.44	—	—	—	—
6	33	Kassel	24.45	—	—	—	—
6	33	Kassel	24.46	—	—	—	—
6	33	Kassel	24.5
6	33	Kassel	24.51	—	—	—	—
6	33	Kassel	24.52	—	—	—	—
6	33	Kassel	24.53
6	33	Kassel	24.54	—	—	—	—
6	33	Kassel	25	84	111 153	2 700	113 853
6	33	Kassel	25.1	21	44 053	962	45 015
6	33	Kassel	25.11	15	33 306	865	34 171
6	33	Kassel	25.12	6	10 747	97	10 844
6	33	Kassel	25.2
6	33	Kassel	25.21	—	—	—	—
6	33	Kassel	25.29
6	33	Kassel	25.3	—	—	—	—
6	33	Kassel	25.4	—	—	—	—
6	33	Kassel	25.5
6	33	Kassel	25.6	40	38 476	1 015	39 491
6	33	Kassel	25.61	8	17 479	7	17 486
6	33	Kassel	25.62	32	20 997	1 008	22 005
6	33	Kassel	25.7	10	5 496	513	6 009
6	33	Kassel	25.71	—	—	—	—
6	33	Kassel	25.72
6	33	Kassel	25.73
6	33	Kassel	25.73.1
6	33	Kassel	25.73.2
6	33	Kassel	25.73.3
6	33	Kassel	25.73.4	—	—	—	—
6	33	Kassel	25.73.5
6	33	Kassel	25.9	5	2 121	125	2 245
6	33	Kassel	25.91	—	—	—	—
6	33	Kassel	25.92	—	—	—	—
6	33	Kassel	25.93
6	33	Kassel	25.94	—	—	—	—
6	33	Kassel	25.99
6	33	Kassel	26	39	77 813	3 368	81 181
6	33	Kassel	26.1	9	17 518	681	18 199
6	33	Kassel	26.11
6	33	Kassel	26.11.1
6	33	Kassel	26.11.9	6	13 248	382	13 630
6	33	Kassel	26.12

6. Umsatzsteuerpflichtige und steuerbarer Umsatz 2019 in den kreisfreien Städten, Landkreisen und Regierungsbezirken nach wirtschaftlicher Gliederung

Regierungsbezirk	Kreisfreie Städte / Landkreise	Name	WZ 2008	Steuerpflichtige	Steuerbarer Umsatz		
					Lieferungen und Leistungen	innergemein-schaftliche Erwerbe	Insgesamt
					1 000 Euro		
				Anzahl			
6	33	Kassel	26.2	6	2 183	•	•
6	33	Kassel	26.3	•	•	•	•
6	33	Kassel	26.4	5	1 625	90	1 715
6	33	Kassel	26.5	12	54 301	2 552	56 853
6	33	Kassel	26.51	12	54 301	2 552	56 853
6	33	Kassel	26.51.1	•	•	•	•
6	33	Kassel	26.51.2	•	•	•	•
6	33	Kassel	26.51.3	—	—	—	—
6	33	Kassel	26.52	—	—	—	—
6	33	Kassel	26.6	•	•	•	•
6	33	Kassel	26.7	•	•	•	•
6	33	Kassel	26.8	—	—	—	—
6	33	Kassel	27	•	•	•	•
6	33	Kassel	27.1	•	•	•	•
6	33	Kassel	27.11	5	4 975	33	5 008
6	33	Kassel	27.12	•	•	•	•
6	33	Kassel	27.2	—	—	—	—
6	33	Kassel	27.3	•	•	•	•
6	33	Kassel	27.31	—	—	—	—
6	33	Kassel	27.32	•	•	•	•
6	33	Kassel	27.33	—	—	—	—
6	33	Kassel	27.4	•	•	•	•
6	33	Kassel	27.5	•	•	•	•
6	33	Kassel	27.51	•	•	•	•
6	33	Kassel	27.52	—	—	—	—
6	33	Kassel	27.9	•	•	•	•
6	33	Kassel	28	49	176 743	5 353	182 096
6	33	Kassel	28.1	10	100 374	2 903	103 277
6	33	Kassel	28.11	•	•	•	•
6	33	Kassel	28.12	•	•	•	•
6	33	Kassel	28.13	•	•	•	•
6	33	Kassel	28.14	•	•	•	•
6	33	Kassel	28.15	•	•	•	•
6	33	Kassel	28.2	17	32 115	914	33 029
6	33	Kassel	28.21	•	•	•	•
6	33	Kassel	28.21.1	—	—	—	—
6	33	Kassel	28.21.9	•	•	•	•
6	33	Kassel	28.22	5	10 112	153	10 265
6	33	Kassel	28.23	—	—	—	—
6	33	Kassel	28.24	•	•	•	•
6	33	Kassel	28.25	•	•	•	•
6	33	Kassel	28.29	4	7 005	137	7 142
6	33	Kassel	28.3	—	—	—	—
6	33	Kassel	28.4	6	11 993	1 124	13 118
6	33	Kassel	28.41	•	•	•	•
6	33	Kassel	28.49	•	•	•	•
6	33	Kassel	28.9	16	32 261	411	32 672
6	33	Kassel	28.91	—	—	—	—
6	33	Kassel	28.92	•	•	•	•
6	33	Kassel	28.92.1	•	•	•	•
6	33	Kassel	28.92.2	•	•	•	•
6	33	Kassel	28.93	•	•	•	•
6	33	Kassel	28.94	•	•	•	•
6	33	Kassel	28.95	—	—	—	—

6. Umsatzsteuerpflichtige und steuerbarer Umsatz 2019 in den kreisfreien Städten, Landkreisen und Regierungsbezirken nach wirtschaftlicher Gliederung

Regierungsbezirk	Kreisfreie Städte / Landkreise	Name	WZ 2008	Steuerpflichtige	Steuerbarer Umsatz		
					Lieferungen und Leistungen	innergemein-schaftliche Erwerbe	Insgesamt
				Anzahl	1 000 Euro		
6	33	Kassel	28.96	•	•	•	•
6	33	Kassel	28.99	7	13 033	36	13 069
6	33	Kassel	29	15	192 856	16 114	208 971
6	33	Kassel	29.1	•	•	•	•
6	33	Kassel	29.10.1	•	•	•	•
6	33	Kassel	29.10.2	—	—	—	—
6	33	Kassel	29.2	•	•	•	•
6	33	Kassel	29.3	•	•	•	•
6	33	Kassel	29.31	•	•	•	•
6	33	Kassel	29.32	•	•	•	•
6	33	Kassel	30	6	14 330	321	14 652
6	33	Kassel	30.1	•	•	•	•
6	33	Kassel	30.11	—	—	—	—
6	33	Kassel	30.12	•	•	•	•
6	33	Kassel	30.2	—	—	—	—
6	33	Kassel	30.20.1	—	—	—	—
6	33	Kassel	30.20.2	—	—	—	—
6	33	Kassel	30.3	•	•	•	•
6	33	Kassel	30.4	—	—	—	—
6	33	Kassel	30.9	•	•	•	•
6	33	Kassel	30.91	•	•	•	•
6	33	Kassel	30.92	•	•	•	•
6	33	Kassel	30.99	—	—	—	—
6	33	Kassel	31	31	21 760	571	22 331
6	33	Kassel	31.01	•	•	•	•
6	33	Kassel	31.02	•	•	•	•
6	33	Kassel	31.03	•	•	•	•
6	33	Kassel	31.09	25	16 517	422	16 939
6	33	Kassel	31.09.1	•	•	•	•
6	33	Kassel	31.09.9	•	•	•	•
6	33	Kassel	32	47	26 600	223	26 823
6	33	Kassel	32.1	4	2 257	60	2 317
6	33	Kassel	32.11	—	—	—	—
6	33	Kassel	32.12	4	2 257	60	2 317
6	33	Kassel	32.13	—	—	—	—
6	33	Kassel	32.2	4	1 927	29	1 956
6	33	Kassel	32.3	—	—	—	—
6	33	Kassel	32.4	•	•	•	•
6	33	Kassel	32.5	35	20 047	103	20 150
6	33	Kassel	32.50.1	•	•	•	•
6	33	Kassel	32.50.2	•	•	•	•
6	33	Kassel	32.50.3	•	•	•	•
6	33	Kassel	32.9	•	•	•	•
6	33	Kassel	32.91	—	—	—	—
6	33	Kassel	32.99	•	•	•	•
6	33	Kassel	33	45	77 689	1 363	79 052
6	33	Kassel	33.1	30	53 541	1 250	54 790
6	33	Kassel	33.11	•	•	•	•
6	33	Kassel	33.12	15	29 399	515	29 913
6	33	Kassel	33.13	•	•	•	•
6	33	Kassel	33.14	•	•	•	•
6	33	Kassel	33.15	•	•	•	•
6	33	Kassel	33.16	•	•	•	•
6	33	Kassel	33.17	4	1 812	•	•

6. Umsatzsteuerpflichtige und steuerbarer Umsatz 2019 in den kreisfreien Städten, Landkreisen und Regierungsbezirken nach wirtschaftlicher Gliederung

Regierungsbezirk	Kreisfreie Städte / Landkreise	Name	WZ 2008	Steuerpflichtige	Steuerbarer Umsatz		
					Lieferungen und Leistungen	innergemein-schaftliche Erwerbe	Insgesamt
					1 000 Euro		
				Anzahl			
6	33	Kassel	33.19	—	—	—	—
6	33	Kassel	33.2	15	24 148	114	24 262
6	33	Kassel	D	308	84 083	372	84 455
6	33	Kassel	35	308	84 083	372	84 455
6	33	Kassel	35.1	287	79 529	369	79 898
6	33	Kassel	35.11
6	33	Kassel	35.11.1
6	33	Kassel	35.11.2	41	21 719	9	21 728
6	33	Kassel	35.11.3	212	48 960	352	49 313
6	33	Kassel	35.12	—	—	—	—
6	33	Kassel	35.13
6	33	Kassel	35.14	—	—	—	—
6	33	Kassel	35.2
6	33	Kassel	35.21
6	33	Kassel	35.21.1	—	—	—	—
6	33	Kassel	35.21.2	15	3 744	—	3 744
6	33	Kassel	35.21.3
6	33	Kassel	35.22	—	—	—	—
6	33	Kassel	35.23	—	—	—	—
6	33	Kassel	35.3
6	33	Kassel	E	50	102 766	623	103 390
6	33	Kassel	36	28	33 413	47	33 461
6	33	Kassel	36.00.1
6	33	Kassel	36.00.2
6	33	Kassel	36.00.3
6	33	Kassel	37	3	7 375	365	7 740
6	33	Kassel	37.00.1	3	7 375	365	7 740
6	33	Kassel	37.00.2	—	—	—	—
6	33	Kassel	38	19	61 978	211	62 189
6	33	Kassel	38.1	10	46 191	16	46 207
6	33	Kassel	38.11	10	46 191	16	46 207
6	33	Kassel	38.12	—	—	—	—
6	33	Kassel	38.2	4	6 338	.	.
6	33	Kassel	38.21	4	6 338	.	.
6	33	Kassel	38.22	—	—	—	—
6	33	Kassel	38.3	5	9 449	.	.
6	33	Kassel	38.31
6	33	Kassel	38.32
6	33	Kassel	39	—	—	—	—
6	33	Kassel	F	847	411 424	2 481	413 906
6	33	Kassel	41	74	63 649	661	64 310
6	33	Kassel	41.1	4	4 325	.	.
6	33	Kassel	41.10.1	—	—	—	—
6	33	Kassel	41.10.2	—	—	—	—
6	33	Kassel	41.10.3	4	4 325	.	.
6	33	Kassel	41.2	70	59 324	.	.
6	33	Kassel	41.20.1	63	42 028	629	42 656
6	33	Kassel	41.20.2	7	17 296	.	.
6	33	Kassel	42	15	21 439	10	21 448
6	33	Kassel	42.1	3	3 091	.	.
6	33	Kassel	42.11	3	3 091	.	.
6	33	Kassel	42.12	—	—	—	—
6	33	Kassel	42.13	—	—	—	—
6	33	Kassel	42.2	5	2 827	.	.

6. Umsatzsteuerpflichtige und steuerbarer Umsatz 2019 in den kreisfreien Städten, Landkreisen und Regierungsbezirken nach wirtschaftlicher Gliederung

Regierungsbezirk	Kreisfreie Städte / Landkreise	Name	WZ 2008	Steuerpflichtige	Steuerbarer Umsatz		
					Lieferungen und Leistungen	innergemeinschaftliche Erwerbe	Insgesamt
				Anzahl			
6	33	Kassel	42.21	•	•	•	•
6	33	Kassel	42.22	•	•	•	•
6	33	Kassel	42.9	7	15 520	7	15 527
6	33	Kassel	42.91	•	•	•	•
6	33	Kassel	42.99	•	•	•	•
6	33	Kassel	43	758	326 337	1 811	328 148
6	33	Kassel	43.1	24	20 334	14	20 348
6	33	Kassel	43.11	•	•	•	•
6	33	Kassel	43.12	17	18 252	14	18 266
6	33	Kassel	43.13	•	•	•	•
6	33	Kassel	43.2	284	127 831	642	128 473
6	33	Kassel	43.21	81	37 306	96	37 403
6	33	Kassel	43.22	115	67 040	261	67 301
6	33	Kassel	43.29	88	23 484	285	23 769
6	33	Kassel	43.29.1	67	17 252	96	17 348
6	33	Kassel	43.29.9	21	6 232	189	6 421
6	33	Kassel	43.3	304	88 433	788	89 221
6	33	Kassel	43.31	11	6 030	•	•
6	33	Kassel	43.32	76	20 849	•	•
6	33	Kassel	43.33	109	23 974	291	24 265
6	33	Kassel	43.34	97	34 668	91	34 760
6	33	Kassel	43.34.1	•	•	•	•
6	33	Kassel	43.34.2	•	•	•	•
6	33	Kassel	43.39	11	2 911	144	3 055
6	33	Kassel	43.9	146	89 739	367	90 106
6	33	Kassel	43.91	82	38 483	263	38 746
6	33	Kassel	43.91.1	47	19 994	1	19 994
6	33	Kassel	43.91.2	35	18 489	263	18 752
6	33	Kassel	43.99	64	51 256	104	51 360
6	33	Kassel	43.99.1	6	4 273	•	•
6	33	Kassel	43.99.2	7	5 557	•	•
6	33	Kassel	43.99.9	51	41 426	•	•
6	33	Kassel	G	1 439	4 715 247	251 691	4 966 938
6	33	Kassel	45	327	3 400 036	195 211	3 595 247
6	33	Kassel	45.1	•	•	•	•
6	33	Kassel	45.11	114	314 107	6 715	320 822
6	33	Kassel	45.19	•	•	•	•
6	33	Kassel	45.2	98	43 336	31	43 367
6	33	Kassel	45.20.1	•	•	•	•
6	33	Kassel	45.20.2	8	3 973	1	3 974
6	33	Kassel	45.20.3	78	30 855	28	30 883
6	33	Kassel	45.20.4	•	•	•	•
6	33	Kassel	45.3	•	•	•	•
6	33	Kassel	45.31	•	•	•	•
6	33	Kassel	45.32	80	21 565	1 779	23 344
6	33	Kassel	45.4	15	34 960	7 271	42 232
6	33	Kassel	46	352	639 447	45 036	684 483
6	33	Kassel	46.1	151	43 928	1 593	45 521
6	33	Kassel	46.11	•	•	•	•
6	33	Kassel	46.12	•	•	•	•
6	33	Kassel	46.13	12	2 572	157	2 729
6	33	Kassel	46.13.1	—	—	—	—
6	33	Kassel	46.13.2	12	2 572	157	2 729
6	33	Kassel	46.14	35	17 567	310	17 877

6. Umsatzsteuerpflichtige und steuerbarer Umsatz 2019 in den kreisfreien Städten, Landkreisen und Regierungsbezirken nach wirtschaftlicher Gliederung

Regierungsbezirk	Kreisfreie Städte / Landkreise	Name	WZ 2008	Steuerpflichtige	Steuerbarer Umsatz		
					Lieferungen und Leistungen	innergemeinschaftliche Erwerbe	Insgesamt
				Anzahl			
6	33	Kassel	46.15	17	2 921	11	2 932
6	33	Kassel	46.16	12	1 444	36	1 480
6	33	Kassel	46.17	4	1 366	- 2	1 364
6	33	Kassel	46.18	51	13 233	935	14 167
6	33	Kassel	46.18.1
6	33	Kassel	46.18.2	—	—	—	—
6	33	Kassel	46.18.3	—	—	—	—
6	33	Kassel	46.18.4	7	3 351	117	3 468
6	33	Kassel	46.18.5
6	33	Kassel	46.18.6
6	33	Kassel	46.18.7
6	33	Kassel	46.18.9	38	8 493	818	9 311
6	33	Kassel	46.19	14	3 025	118	3 143
6	33	Kassel	46.2	11	60 724	3 916	64 640
6	33	Kassel	46.21
6	33	Kassel	46.22
6	33	Kassel	46.23
6	33	Kassel	46.24
6	33	Kassel	46.3	20	22 991	529	23 520
6	33	Kassel	46.31
6	33	Kassel	46.32
6	33	Kassel	46.33	—	—	—	—
6	33	Kassel	46.34	9	9 493	1	9 494
6	33	Kassel	46.35	—	—	—	—
6	33	Kassel	46.36	—	—	—	—
6	33	Kassel	46.37
6	33	Kassel	46.38
6	33	Kassel	46.38.1	—	—	—	—
6	33	Kassel	46.38.2	—	—	—	—
6	33	Kassel	46.38.9
6	33	Kassel	46.39
6	33	Kassel	46.39.1
6	33	Kassel	46.39.9
6	33	Kassel	46.4	38	93 642	12 698	106 341
6	33	Kassel	46.41
6	33	Kassel	46.42
6	33	Kassel	46.42.1
6	33	Kassel	46.42.2	—	—	—	—
6	33	Kassel	46.43	7	5 202	487	5 689
6	33	Kassel	46.43.1
6	33	Kassel	46.43.2
6	33	Kassel	46.43.3
6	33	Kassel	46.44
6	33	Kassel	46.44.1
6	33	Kassel	46.44.2
6	33	Kassel	46.45	4	6 566	254	6 820
6	33	Kassel	46.46	7	18 892	3 279	22 171
6	33	Kassel	46.46.1
6	33	Kassel	46.46.2
6	33	Kassel	46.47
6	33	Kassel	46.48
6	33	Kassel	46.49	7	22 020	6 114	28 134
6	33	Kassel	46.49.1	—	—	—	—
6	33	Kassel	46.49.2

6. Umsatzsteuerpflichtige und steuerbarer Umsatz 2019 in den kreisfreien Städten, Landkreisen und Regierungsbezirken nach wirtschaftlicher Gliederung

Regierungsbezirk	Kreisfreie Städte / Landkreise	Name	WZ 2008	Steuerpflichtige	Steuerbarer Umsatz		
					Lieferungen und Leistungen	innergemeinschaftliche Erwerbe	Insgesamt
Anzahl							
6	33	Kassel	46.49.3	3	1 481	27	1 509
6	33	Kassel	46.49.4
6	33	Kassel	46.49.5	—	—	—	—
6	33	Kassel	46.5	11	13 847	3 815	17 662
6	33	Kassel	46.51	6	12 797	3 810	16 607
6	33	Kassel	46.52	5	1 050	5	1 055
6	33	Kassel	46.6	46	231 757	17 420	249 177
6	33	Kassel	46.61	12	32 806	4 210	37 015
6	33	Kassel	46.62	6	17 651	850	18 501
6	33	Kassel	46.63
6	33	Kassel	46.64
6	33	Kassel	46.65	—	—	—	—
6	33	Kassel	46.66
6	33	Kassel	46.69	23	179 724	11 783	191 507
6	33	Kassel	46.7	71	168 668	4 958	173 626
6	33	Kassel	46.71	11	70 903	1 327	72 230
6	33	Kassel	46.71.1
6	33	Kassel	46.71.2
6	33	Kassel	46.72
6	33	Kassel	46.73	27	46 095	437	46 531
6	33	Kassel	46.73.1
6	33	Kassel	46.73.2
6	33	Kassel	46.73.3	4	985	34	1 018
6	33	Kassel	46.73.4	15	41 816	243	42 059
6	33	Kassel	46.73.5
6	33	Kassel	46.73.6
6	33	Kassel	46.73.7
6	33	Kassel	46.73.8	—	—	—	—
6	33	Kassel	46.74	16	17 808	2 613	20 421
6	33	Kassel	46.74.1	9	8 735	117	8 852
6	33	Kassel	46.74.2	3	624	.	.
6	33	Kassel	46.74.3	4	8 449	.	.
6	33	Kassel	46.75	4	17 786	532	18 318
6	33	Kassel	46.76
6	33	Kassel	46.77
6	33	Kassel	46.9	4	3 890	107	3 996
6	33	Kassel	47	760	675 764	11 444	687 208
6	33	Kassel	47.1	92	230 414	1 021	231 435
6	33	Kassel	47.11	57	213 946	40	213 986
6	33	Kassel	47.19	35	16 467	981	17 449
6	33	Kassel	47.2	64	47 076	493	47 570
6	33	Kassel	47.21	10	3 578	318	3 896
6	33	Kassel	47.22	9	6 152	15	6 167
6	33	Kassel	47.23
6	33	Kassel	47.24	8	1 721	.	.
6	33	Kassel	47.25	9	2 550	70	2 620
6	33	Kassel	47.26
6	33	Kassel	47.29	23	32 084	73	32 158
6	33	Kassel	47.3	35	37 071	132	37 203
6	33	Kassel	47.30.1	27	24 601	.	.
6	33	Kassel	47.30.2	8	12 469	.	.
6	33	Kassel	47.4	57	19 426	907	20 332
6	33	Kassel	47.41	27	8 265	554	8 819
6	33	Kassel	47.42	11	3 045	5	3 051

6. Umsatzsteuerpflichtige und steuerbarer Umsatz 2019 in den kreisfreien Städten, Landkreisen und Regierungsbezirken nach wirtschaftlicher Gliederung

Regierungsbezirk	Kreisfreie Städte / Landkreise	Name	WZ 2008	Steuerpflichtige	Steuerbarer Umsatz		
					Lieferungen und Leistungen	innergemein-schaftliche Erwerbe	Insgesamt
6	33 Kassel		47.43	19	8 115	348	8 463
6	33 Kassel		47.5	125	62 253	4 456	66 709
6	33 Kassel		47.51	20	4 696	78	4 774
6	33 Kassel		47.52	42	24 989	920	25 909
6	33 Kassel		47.52.1	25	11 596	170	11 766
6	33 Kassel		47.52.3	17	13 393	750	14 143
6	33 Kassel		47.53	6	596	2	598
6	33 Kassel		47.54	25	6 776	121	6 896
6	33 Kassel		47.59	32	25 197	3 335	28 532
6	33 Kassel		47.59.1	14	16 963	928	17 891
6	33 Kassel		47.59.2
6	33 Kassel		47.59.3
6	33 Kassel		47.59.9	10	2 087	14	2 101
6	33 Kassel		47.6	50	48 452	461	48 913
6	33 Kassel		47.61	5	2 378	6	2 384
6	33 Kassel		47.62	16	6 483	44	6 527
6	33 Kassel		47.62.1	4	880	.	.
6	33 Kassel		47.62.2	12	5 603	.	.
6	33 Kassel		47.63	—	—	—	—
6	33 Kassel		47.64	20	35 338	258	35 596
6	33 Kassel		47.64.1	7	31 717	10	31 728
6	33 Kassel		47.64.2	13	3 620	248	3 868
6	33 Kassel		47.65	9	4 253	152	4 406
6	33 Kassel		47.7	241	196 931	3 011	199 943
6	33 Kassel		47.71	22	6 281	185	6 466
6	33 Kassel		47.72	10	9 770	64	9 834
6	33 Kassel		47.72.1
6	33 Kassel		47.72.2
6	33 Kassel		47.73	42	122 678	57	122 735
6	33 Kassel		47.74	15	18 530	793	19 323
6	33 Kassel		47.75	14	962	188	1 150
6	33 Kassel		47.76	50	14 524	940	15 464
6	33 Kassel		47.76.1	42	11 895	927	12 822
6	33 Kassel		47.76.2	8	2 629	13	2 642
6	33 Kassel		47.77	12	3 281	7	3 288
6	33 Kassel		47.78	62	18 990	751	19 742
6	33 Kassel		47.78.1	20	6 789	102	6 891
6	33 Kassel		47.78.2	3	285	2	286
6	33 Kassel		47.78.3	11	1 376	57	1 433
6	33 Kassel		47.78.9	28	10 541	591	11 131
6	33 Kassel		47.79	14	1 915	26	1 941
6	33 Kassel		47.79.1
6	33 Kassel		47.79.2
6	33 Kassel		47.79.9	10	1 694	26	1 720
6	33 Kassel		47.8	10	1 824	51	1 875
6	33 Kassel		47.81
6	33 Kassel		47.82	4	605	20	625
6	33 Kassel		47.89
6	33 Kassel		47.9	86	32 318	912	33 230
6	33 Kassel		47.91	38	8 609	313	8 922
6	33 Kassel		47.99	48	23 709	599	24 308
6	33 Kassel		47.99.1	8	10 541	.	.
6	33 Kassel		47.99.9	40	13 168	.	.
6	33 Kassel		H	296	417 903	952	418 855

6. Umsatzsteuerpflichtige und steuerbarer Umsatz 2019 in den kreisfreien Städten, Landkreisen und Regierungsbezirken nach wirtschaftlicher Gliederung

Regierungsbezirk	Kreisfreie Städte / Landkreise	Name	WZ 2008	Steuerpflichtige	Steuerbarer Umsatz		
					Lieferungen und Leistungen	innergemein-schaftliche Erwerbe	Insgesamt
6	33	Kassel	49	170	138 542	211	138 752
6	33	Kassel	49.1	—	—	—	—
6	33	Kassel	49.2	—	—	—	—
6	33	Kassel	49.3	54	24 757	2	24 759
6	33	Kassel	49.31	•	•	•	•
6	33	Kassel	49.32	35	10 250	—	10 250
6	33	Kassel	49.39	•	•	•	•
6	33	Kassel	49.39.1	•	•	•	•
6	33	Kassel	49.39.2	•	•	•	•
6	33	Kassel	49.39.9	•	•	•	•
6	33	Kassel	49.4	116	113 784	209	113 993
6	33	Kassel	49.41	110	111 791	•	•
6	33	Kassel	49.42	6	1 994	•	•
6	33	Kassel	49.5	—	—	—	—
6	33	Kassel	50	4	995	—	995
6	33	Kassel	50.1	—	—	—	—
6	33	Kassel	50.2	—	—	—	—
6	33	Kassel	50.3	•	•	•	•
6	33	Kassel	50.4	•	•	•	•
6	33	Kassel	51	•	•	•	•
6	33	Kassel	51.1	•	•	•	•
6	33	Kassel	51.2	—	—	—	—
6	33	Kassel	51.21	—	—	—	—
6	33	Kassel	51.22	—	—	—	—
6	33	Kassel	52	•	•	•	•
6	33	Kassel	52.1	3	607	208	816
6	33	Kassel	52.2	•	•	•	•
6	33	Kassel	52.21	•	•	•	•
6	33	Kassel	52.21.1	•	•	•	•
6	33	Kassel	52.21.2	•	•	•	•
6	33	Kassel	52.21.3	—	—	—	—
6	33	Kassel	52.21.4	—	—	—	—
6	33	Kassel	52.21.5	—	—	—	—
6	33	Kassel	52.21.9	11	5 536	52	5 587
6	33	Kassel	52.22	—	—	—	—
6	33	Kassel	52.22.1	—	—	—	—
6	33	Kassel	52.22.2	—	—	—	—
6	33	Kassel	52.22.3	—	—	—	—
6	33	Kassel	52.22.9	—	—	—	—
6	33	Kassel	52.23	•	•	•	•
6	33	Kassel	52.23.1	•	•	•	•
6	33	Kassel	52.23.9	—	—	—	—
6	33	Kassel	52.24	•	•	•	•
6	33	Kassel	52.29	61	234 599	452	235 051
6	33	Kassel	52.29.1	51	226 503	452	226 954
6	33	Kassel	52.29.2	—	—	—	—
6	33	Kassel	52.29.9	10	8 096	1	8 097
6	33	Kassel	53	•	•	•	•
6	33	Kassel	53.1	—	—	—	—
6	33	Kassel	53.2	•	•	•	•
6	33	Kassel	I	420	109 291	177	109 467
6	33	Kassel	55	88	38 502	25	38 526
6	33	Kassel	55.1	69	34 535	•	•
6	33	Kassel	55.10.1	28	23 217	15	23 232

6. Umsatzsteuerpflichtige und steuerbarer Umsatz 2019 in den kreisfreien Städten, Landkreisen und Regierungsbezirken nach wirtschaftlicher Gliederung

Regierungsbezirk	Kreisfreie Städte / Landkreise	Name	WZ 2008	Steuerpflichtige	Steuerbarer Umsatz		
					Lieferungen und Leistungen	innergemeinschaftliche Erwerbe	Insgesamt
				Anzahl			
6	33	Kassel	55.10.2	•	•	•	•
6	33	Kassel	55.10.3	30	9 719	8	9 727
6	33	Kassel	55.10.4	•	•	•	•
6	33	Kassel	55.2	6	845	—	845
6	33	Kassel	55.20.1	—	—	—	—
6	33	Kassel	55.20.2	—	—	—	—
6	33	Kassel	55.20.3	6	845	—	845
6	33	Kassel	55.20.4	—	—	—	—
6	33	Kassel	55.3	10	2 894	—	2 894
6	33	Kassel	55.9	3	227	•	•
6	33	Kassel	55.90.1	3	227	•	•
6	33	Kassel	55.90.9	—	—	—	—
6	33	Kassel	56	332	70 789	152	70 941
6	33	Kassel	56.1	213	41 809	117	41 926
6	33	Kassel	56.10.1	116	25 125	55	25 180
6	33	Kassel	56.10.2	4	900	—	901
6	33	Kassel	56.10.3	58	9 434	7	9 442
6	33	Kassel	56.10.4	17	3 865	10	3 875
6	33	Kassel	56.10.5	18	2 484	44	2 528
6	33	Kassel	56.2	27	15 087	8	15 095
6	33	Kassel	56.21	11	8 552	3	8 554
6	33	Kassel	56.29	16	6 535	5	6 541
6	33	Kassel	56.3	92	13 893	27	13 920
6	33	Kassel	56.30.1	81	12 272	3	12 275
6	33	Kassel	56.30.2	•	•	•	•
6	33	Kassel	56.30.3	•	•	•	•
6	33	Kassel	56.30.4	—	—	—	—
6	33	Kassel	56.30.9	•	•	•	•
6	33	Kassel	J	208	68 369	573	68 941
6	33	Kassel	58	11	2 308	89	2 397
6	33	Kassel	58.1	•	•	•	•
6	33	Kassel	58.11	4	373	52	426
6	33	Kassel	58.12	•	•	•	•
6	33	Kassel	58.13	—	—	—	—
6	33	Kassel	58.14	•	•	•	•
6	33	Kassel	58.19	•	•	•	•
6	33	Kassel	58.2	•	•	•	•
6	33	Kassel	58.21	—	—	—	—
6	33	Kassel	58.29	•	•	•	•
6	33	Kassel	59	•	•	•	•
6	33	Kassel	59.1	•	•	•	•
6	33	Kassel	59.11	4	187	—	187
6	33	Kassel	59.12	•	•	•	•
6	33	Kassel	59.13	•	•	•	•
6	33	Kassel	59.14	•	•	•	•
6	33	Kassel	59.2	•	•	•	•
6	33	Kassel	59.20.1	—	—	—	—
6	33	Kassel	59.20.2	—	—	—	—
6	33	Kassel	59.20.3	•	•	•	•
6	33	Kassel	60	—	—	—	—
6	33	Kassel	60.1	—	—	—	—
6	33	Kassel	60.2	—	—	—	—
6	33	Kassel	61	•	•	•	•
6	33	Kassel	61.1	—	—	—	—

6. Umsatzsteuerpflichtige und steuerbarer Umsatz 2019 in den kreisfreien Städten, Landkreisen und Regierungsbezirken nach wirtschaftlicher Gliederung

Regierungsbezirk	Kreisfreie Städte / Landkreise	Name	WZ 2008	Steuerpflichtige	Steuerbarer Umsatz		
					Lieferungen und Leistungen	innergemeinschaftliche Erwerbe	Insgesamt
				Anzahl			
6	33	Kassel	61.2	•	•	•	•
6	33	Kassel	61.3	—	—	—	—
6	33	Kassel	61.9	3	329	•	•
6	33	Kassel	61.90.1	—	—	—	—
6	33	Kassel	61.90.9	3	329	•	•
6	33	Kassel	62	159	52 912	252	53 164
6	33	Kassel	62.01	72	16 764	38	16 801
6	33	Kassel	62.01.1	28	7 644	11	7 655
6	33	Kassel	62.01.9	44	9 120	26	9 146
6	33	Kassel	62.02	58	25 575	57	25 632
6	33	Kassel	62.03	9	2 270	47	2 317
6	33	Kassel	62.09	20	8 302	111	8 414
6	33	Kassel	63	25	4 718	38	4 756
6	33	Kassel	63.1	•	•	•	•
6	33	Kassel	63.11	—	—	—	—
6	33	Kassel	63.12	•	•	•	•
6	33	Kassel	63.9	•	•	•	•
6	33	Kassel	63.91	•	•	•	•
6	33	Kassel	63.99	20	3 844	37	3 881
6	33	Kassel	K	32	5 837	6	5 843
6	33	Kassel	64	•	•	•	•
6	33	Kassel	64.1	•	•	•	•
6	33	Kassel	64.11	—	—	—	—
6	33	Kassel	64.19	•	•	•	•
6	33	Kassel	64.19.1	—	—	—	—
6	33	Kassel	64.19.2	•	•	•	•
6	33	Kassel	64.19.3	•	•	•	•
6	33	Kassel	64.19.4	—	—	—	—
6	33	Kassel	64.19.5	—	—	—	—
6	33	Kassel	64.19.6	—	—	—	—
6	33	Kassel	64.2	—	—	—	—
6	33	Kassel	64.3	—	—	—	—
6	33	Kassel	64.9	•	•	•	•
6	33	Kassel	64.91	—	—	—	—
6	33	Kassel	64.92	—	—	—	—
6	33	Kassel	64.92.1	—	—	—	—
6	33	Kassel	64.92.2	—	—	—	—
6	33	Kassel	64.99	•	•	•	•
6	33	Kassel	64.99.1	•	•	•	•
6	33	Kassel	64.99.9	—	—	—	—
6	33	Kassel	65	—	—	—	—
6	33	Kassel	65.1	—	—	—	—
6	33	Kassel	65.11	—	—	—	—
6	33	Kassel	65.12	—	—	—	—
6	33	Kassel	65.12.1	—	—	—	—
6	33	Kassel	65.12.2	—	—	—	—
6	33	Kassel	65.2	—	—	—	—
6	33	Kassel	65.3	—	—	—	—
6	33	Kassel	66	•	•	•	•
6	33	Kassel	66.1	12	2 230	6	2 237
6	33	Kassel	66.11	—	—	—	—
6	33	Kassel	66.12	—	—	—	—
6	33	Kassel	66.19	12	2 230	6	2 237
6	33	Kassel	66.2	15	791	•	•

6. Umsatzsteuerpflichtige und steuerbarer Umsatz 2019 in den kreisfreien Städten, Landkreisen und Regierungsbezirken nach wirtschaftlicher Gliederung

Regierungsbezirk	Kreisfreie Städte / Landkreise	Name	WZ 2008	Steuerpflichtige	Steuerbarer Umsatz		
					Lieferungen und Leistungen	innergemein-schaftliche Erwerbe	Insgesamt
6	33 Kassel		66.21	—	—	—	—
6	33 Kassel		66.22	•	•	•	•
6	33 Kassel		66.29	•	•	•	•
6	33 Kassel		66.3	•	•	•	•
6	33 Kassel		L	569	151 916	967	152 883
6	33 Kassel		68	569	151 916	967	152 883
6	33 Kassel		68.1	22	17 073	41	17 114
6	33 Kassel		68.2	471	113 885	910	114 795
6	33 Kassel		68.3	76	20 958	16	20 974
6	33 Kassel		68.31	44	5 350	12	5 362
6	33 Kassel		68.32	32	15 608	4	15 612
6	33 Kassel		M	867	289 305	7 953	297 258
6	33 Kassel		69	204	51 342	59	51 401
6	33 Kassel		69.1	72	11 752	•	•
6	33 Kassel		69.10.1	25	5 618	•	•
6	33 Kassel		69.10.2	38	5 534	•	•
6	33 Kassel		69.10.3	—	—	—	—
6	33 Kassel		69.10.4	—	—	—	—
6	33 Kassel		69.10.9	9	600	•	•
6	33 Kassel		69.2	132	39 591	•	•
6	33 Kassel		69.20.1	5	1 009	—	1 009
6	33 Kassel		69.20.2	—	—	—	—
6	33 Kassel		69.20.3	103	36 975	•	•
6	33 Kassel		69.20.4	24	1 607	•	•
6	33 Kassel		70	159	65 748	2 395	68 144
6	33 Kassel		70.1	37	43 870	2 392	46 262
6	33 Kassel		70.10.1	•	•	•	•
6	33 Kassel		70.10.9	•	•	•	•
6	33 Kassel		70.2	122	21 879	3	21 882
6	33 Kassel		70.21	•	•	•	•
6	33 Kassel		70.22	•	•	•	•
6	33 Kassel		71	289	122 377	1 392	123 769
6	33 Kassel		71.1	282	118 513	1 392	119 905
6	33 Kassel		71.11	69	8 210	16	8 226
6	33 Kassel		71.11.1	52	6 029	8	6 037
6	33 Kassel		71.11.2	4	555	•	•
6	33 Kassel		71.11.3	4	308	•	•
6	33 Kassel		71.11.4	9	1 317	•	•
6	33 Kassel		71.12	213	110 304	1 376	111 679
6	33 Kassel		71.12.1	78	33 214	597	33 811
6	33 Kassel		71.12.2	72	59 490	777	60 267
6	33 Kassel		71.12.3	•	•	•	•
6	33 Kassel		71.12.9	•	•	•	•
6	33 Kassel		71.2	7	3 864	—	3 864
6	33 Kassel		72	10	1 221	4	1 225
6	33 Kassel		72.1	10	1 221	4	1 225
6	33 Kassel		72.11	—	—	—	—
6	33 Kassel		72.19	10	1 221	4	1 225
6	33 Kassel		72.2	—	—	—	—
6	33 Kassel		73	63	9 842	159	10 001
6	33 Kassel		73.1	•	•	•	•
6	33 Kassel		73.11	51	8 911	156	9 067
6	33 Kassel		73.12	•	•	•	•
6	33 Kassel		73.2	•	•	•	•

6. Umsatzsteuerpflichtige und steuerbarer Umsatz 2019 in den kreisfreien Städten, Landkreisen und Regierungsbezirken nach wirtschaftlicher Gliederung

Regierungsbezirk	Kreisfreie Städte / Landkreise	Name	WZ 2008	Steuerpflichtige	Steuerbarer Umsatz		
					Lieferungen und Leistungen	innergemeinschaftliche Erwerbe	Insgesamt
Anzahl							
6	33	Kassel	74	109	29 341	3 866	33 207
6	33	Kassel	74.1	33	3 051	36	3 088
6	33	Kassel	74.10.1	3	232	.	.
6	33	Kassel	74.10.2	17	1 732	14	1 746
6	33	Kassel	74.10.3	13	1 087	.	.
6	33	Kassel	74.2	20	1 294	2	1 296
6	33	Kassel	74.20.1	20	1 294	2	1 296
6	33	Kassel	74.20.2	—	—	—	—
6	33	Kassel	74.3	7	604	69	674
6	33	Kassel	74.30.1
6	33	Kassel	74.30.2
6	33	Kassel	74.9	49	24 393	3 758	28 150
6	33	Kassel	75	33	9 433	78	9 511
6	33	Kassel	75.00.1	27	8 618	75	8 693
6	33	Kassel	75.00.9	6	814	4	818
6	33	Kassel	N	431	183 561	1 093	184 654
6	33	Kassel	77	73	35 506	673	36 179
6	33	Kassel	77.1	19	5 711	18	5 728
6	33	Kassel	77.11	11	3 925	.	.
6	33	Kassel	77.12	8	1 786	.	.
6	33	Kassel	77.2	12	3 766	40	3 806
6	33	Kassel	77.21
6	33	Kassel	77.22	—	—	—	—
6	33	Kassel	77.29
6	33	Kassel	77.3	42	26 029	615	26 644
6	33	Kassel	77.31
6	33	Kassel	77.32	17	16 676	550	17 226
6	33	Kassel	77.33	—	—	—	—
6	33	Kassel	77.34
6	33	Kassel	77.35	—	—	—	—
6	33	Kassel	77.39	19	8 682	37	8 720
6	33	Kassel	77.4	—	—	—	—
6	33	Kassel	78	9	5 710	.	.
6	33	Kassel	78.1	6	1 768	1	1 769
6	33	Kassel	78.2
6	33	Kassel	78.3
6	33	Kassel	79	23	5 210	.	.
6	33	Kassel	79.1
6	33	Kassel	79.11	21	5 021	.	.
6	33	Kassel	79.12
6	33	Kassel	79.9
6	33	Kassel	80	3	925	—	925
6	33	Kassel	80.1
6	33	Kassel	80.2
6	33	Kassel	80.3	—	—	—	—
6	33	Kassel	81	253	97 840	128	97 969
6	33	Kassel	81.1	57	13 318	30	13 348
6	33	Kassel	81.2	89	56 518	17	56 535
6	33	Kassel	81.21	39	26 974	11	26 985
6	33	Kassel	81.22	37	23 883	—	23 883
6	33	Kassel	81.22.1
6	33	Kassel	81.22.9
6	33	Kassel	81.29	13	5 662	5	5 667
6	33	Kassel	81.29.1	3	266	.	.

6. Umsatzsteuerpflichtige und steuerbarer Umsatz 2019 in den kreisfreien Städten, Landkreisen und Regierungsbezirken nach wirtschaftlicher Gliederung

Regierungsbezirk	Kreisfreie Städte / Landkreise	Name	WZ 2008	Steuerpflichtige	Steuerbarer Umsatz		
					Lieferungen und Leistungen	innergemein-schaftliche Erwerbe	Insgesamt
6	33	Kassel	81.29.2	—	—	—	—
6	33	Kassel	81.29.9	10	5 395	•	•
6	33	Kassel	81.3	107	28 004	81	28 086
6	33	Kassel	81.30.1	96	26 962	•	•
6	33	Kassel	81.30.9	11	1 042	•	•
6	33	Kassel	82	70	38 369	257	38 626
6	33	Kassel	82.1	•	•	•	•
6	33	Kassel	82.11	9	692	•	•
6	33	Kassel	82.19	•	•	•	•
6	33	Kassel	82.2	•	•	•	•
6	33	Kassel	82.3	16	25 108	214	25 322
6	33	Kassel	82.9	38	12 008	42	12 051
6	33	Kassel	82.91	•	•	•	•
6	33	Kassel	82.91.1	—	—	—	—
6	33	Kassel	82.91.2	•	•	•	•
6	33	Kassel	82.92	•	•	•	•
6	33	Kassel	82.99	•	•	•	•
6	33	Kassel	82.99.1	—	—	—	—
6	33	Kassel	82.99.9	•	•	•	•
6	33	Kassel	O	—	—	—	—
6	33	Kassel	P	112	13 631	200	13 831
6	33	Kassel	85	112	13 631	200	13 831
6	33	Kassel	85.1	—	—	—	—
6	33	Kassel	85.2	—	—	—	—
6	33	Kassel	85.3	•	•	•	•
6	33	Kassel	85.31	•	•	•	•
6	33	Kassel	85.32	—	—	—	—
6	33	Kassel	85.4	•	•	•	•
6	33	Kassel	85.41	4	269	•	•
6	33	Kassel	85.42	•	•	•	•
6	33	Kassel	85.42.1	—	—	—	—
6	33	Kassel	85.42.2	—	—	—	—
6	33	Kassel	85.42.3	—	—	—	—
6	33	Kassel	85.42.4	•	•	•	•
6	33	Kassel	85.5	106	12 805	200	13 006
6	33	Kassel	85.51	24	1 623	1	1 624
6	33	Kassel	85.52	4	171	•	•
6	33	Kassel	85.53	36	5 795	—	5 795
6	33	Kassel	85.59	42	5 217	•	•
6	33	Kassel	85.59.1	•	•	•	•
6	33	Kassel	85.59.2	22	3 318	184	3 502
6	33	Kassel	85.59.9	•	•	•	•
6	33	Kassel	85.6	—	—	—	—
6	33	Kassel	Q	127	81 201	65	81 266
6	33	Kassel	86	106	35 299	58	35 357
6	33	Kassel	86.1	•	•	•	•
6	33	Kassel	86.10.1	6	11 169	6	11 174
6	33	Kassel	86.10.2	—	—	—	—
6	33	Kassel	86.10.3	•	•	•	•
6	33	Kassel	86.2	41	13 089	—	13 090
6	33	Kassel	86.21	•	•	•	•
6	33	Kassel	86.22	•	•	•	•
6	33	Kassel	86.23	21	9 367	—	9 368
6	33	Kassel	86.9	•	•	•	•

6. Umsatzsteuerpflichtige und steuerbarer Umsatz 2019 in den kreisfreien Städten, Landkreisen und Regierungsbezirken nach wirtschaftlicher Gliederung

Regierungsbezirk	Kreisfreie Städte / Landkreise	Name	WZ 2008	Steuerpflichtige	Steuerbarer Umsatz		
					Lieferungen und Leistungen	innergemein-schaftliche Erwerbe	Insgesamt
				Anzahl			
6	33	Kassel	86.90.1	•	•	•	•
6	33	Kassel	86.90.2	12	4 575	20	4 595
6	33	Kassel	86.90.3	6	323	•	•
6	33	Kassel	86.90.9	33	4 351	31	4 382
6	33	Kassel	87	6	16 946	6	16 951
6	33	Kassel	87.1	•	•	•	•
6	33	Kassel	87.2	—	—	—	—
6	33	Kassel	87.3	•	•	•	•
6	33	Kassel	87.9	—	—	—	—
6	33	Kassel	88	15	28 956	2	28 958
6	33	Kassel	88.1	•	•	•	•
6	33	Kassel	88.10.1	•	•	•	•
6	33	Kassel	88.10.2	•	•	•	•
6	33	Kassel	88.9	•	•	•	•
6	33	Kassel	88.91	—	—	—	—
6	33	Kassel	88.99	•	•	•	•
6	33	Kassel	R	143	31 225	74	31 299
6	33	Kassel	90	46	10 167	55	10 223
6	33	Kassel	90.01	11	730	•	•
6	33	Kassel	90.01.1	•	•	•	•
6	33	Kassel	90.01.2	•	•	•	•
6	33	Kassel	90.01.3	•	•	•	•
6	33	Kassel	90.01.4	8	435	•	•
6	33	Kassel	90.02	•	•	•	•
6	33	Kassel	90.03	30	6 888	21	6 909
6	33	Kassel	90.03.1	4	200	•	•
6	33	Kassel	90.03.2	3	207	•	•
6	33	Kassel	90.03.3	11	5 213	•	•
6	33	Kassel	90.03.4	—	—	—	—
6	33	Kassel	90.03.5	12	1 267	3	1 270
6	33	Kassel	90.04	•	•	•	•
6	33	Kassel	90.04.1	•	•	•	•
6	33	Kassel	90.04.2	—	—	—	—
6	33	Kassel	90.04.3	—	—	—	—
6	33	Kassel	91	—	—	—	—
6	33	Kassel	91.01	—	—	—	—
6	33	Kassel	91.02	—	—	—	—
6	33	Kassel	91.03	—	—	—	—
6	33	Kassel	91.04	—	—	—	—
6	33	Kassel	92	18	6 241	•	•
6	33	Kassel	92.00.1	13	4 706	•	•
6	33	Kassel	92.00.2	—	—	—	—
6	33	Kassel	92.00.3	5	1 535	•	•
6	33	Kassel	93	79	14 816	•	•
6	33	Kassel	93.1	61	9 783	13	9 796
6	33	Kassel	93.11	9	2 810	•	•
6	33	Kassel	93.12	34	2 947	•	•
6	33	Kassel	93.13	12	3 680	—	3 681
6	33	Kassel	93.19	6	345	•	•
6	33	Kassel	93.2	18	5 033	6	5 039
6	33	Kassel	93.21	5	517	—	517
6	33	Kassel	93.29	13	4 517	5	4 522
6	33	Kassel	S	359	51 858	275	52 133
6	33	Kassel	94	15	4 892	1	4 892

6. Umsatzsteuerpflichtige und steuerbarer Umsatz 2019 in den kreisfreien Städten, Landkreisen und Regierungsbezirken nach wirtschaftlicher Gliederung

Regierungsbezirk	Kreisfreie Städte / Landkreise	Name	WZ 2008	Steuerpflichtige	Steuerbarer Umsatz		
					Lieferungen und Leistungen	innergemeinschaftliche Erwerbe	Insgesamt
Anzahl							
6	33	Kassel	94.1	•	•	•	•
6	33	Kassel	94.11	•	•	•	•
6	33	Kassel	94.12	—	—	—	—
6	33	Kassel	94.2	—	—	—	—
6	33	Kassel	94.9	•	•	•	•
6	33	Kassel	94.91	•	•	•	•
6	33	Kassel	94.92	—	—	—	—
6	33	Kassel	94.99	12	3 833	1	3 834
6	33	Kassel	94.99.1	9	3 749	1	3 750
6	33	Kassel	94.99.2	•	•	•	•
6	33	Kassel	94.99.3	•	•	•	•
6	33	Kassel	94.99.4	—	—	—	—
6	33	Kassel	94.99.9	•	•	•	•
6	33	Kassel	95	28	6 948	69	7 017
6	33	Kassel	95.1	4	1 910	—	1 910
6	33	Kassel	95.11	4	1 910	—	1 910
6	33	Kassel	95.12	—	—	—	—
6	33	Kassel	95.2	24	5 038	68	5 107
6	33	Kassel	95.21	—	—	—	—
6	33	Kassel	95.22	•	•	•	•
6	33	Kassel	95.23	•	•	•	•
6	33	Kassel	95.24	5	452	1	453
6	33	Kassel	95.25	—	—	—	—
6	33	Kassel	95.29	14	3 288	38	3 326
6	33	Kassel	96	316	40 018	206	40 224
6	33	Kassel	96.01	13	3 348	•	•
6	33	Kassel	96.02	202	20 624	74	20 698
6	33	Kassel	96.02.1	152	17 485	64	17 550
6	33	Kassel	96.02.2	50	3 139	10	3 149
6	33	Kassel	96.03	14	3 061	11	3 073
6	33	Kassel	96.03.1	14	3 061	11	3 073
6	33	Kassel	96.03.2	—	—	—	—
6	33	Kassel	96.04	12	7 397	•	•
6	33	Kassel	96.09	75	5 588	—	5 588
6	34	Schwalm-Eder-Kreis	A - S	5 655	10 913 733	632 931	11 546 664
6	34	Schwalm-Eder-Kreis	A	406	95 782	377	96 159
6	34	Schwalm-Eder-Kreis	01	376	85 816	248	86 065
6	34	Schwalm-Eder-Kreis	01.1	108	17 624	129	17 753
6	34	Schwalm-Eder-Kreis	01.11	105	16 538	61	16 598
6	34	Schwalm-Eder-Kreis	01.12	—	—	—	—
6	34	Schwalm-Eder-Kreis	01.13	•	•	•	•
6	34	Schwalm-Eder-Kreis	01.13.1	•	•	•	•
6	34	Schwalm-Eder-Kreis	01.13.2	•	•	•	•
6	34	Schwalm-Eder-Kreis	01.14	—	—	—	—
6	34	Schwalm-Eder-Kreis	01.15	—	—	—	—
6	34	Schwalm-Eder-Kreis	01.16	—	—	—	—
6	34	Schwalm-Eder-Kreis	01.19	•	•	•	•
6	34	Schwalm-Eder-Kreis	01.19.1	•	•	•	•
6	34	Schwalm-Eder-Kreis	01.19.2	—	—	—	—
6	34	Schwalm-Eder-Kreis	01.19.9	—	—	—	—
6	34	Schwalm-Eder-Kreis	01.2	—	—	—	—
6	34	Schwalm-Eder-Kreis	01.21	—	—	—	—
6	34	Schwalm-Eder-Kreis	01.22	—	—	—	—
6	34	Schwalm-Eder-Kreis	01.23	—	—	—	—

6. Umsatzsteuerpflichtige und steuerbarer Umsatz 2019 in den kreisfreien Städten, Landkreisen und Regierungsbezirken nach wirtschaftlicher Gliederung

Regierungsbezirk	Kreisfreie Städte / Landkreise	Name	WZ 2008	Steuerpflichtige	Steuerbarer Umsatz		
					Lieferungen und Leistungen	innergemein-schaftliche Erwerbe	Insgesamt
				Anzahl			
6	34	Schwalm-Eder-Kreis	01.24	—	—	—	—
6	34	Schwalm-Eder-Kreis	01.25	—	—	—	—
6	34	Schwalm-Eder-Kreis	01.25.1	—	—	—	—
6	34	Schwalm-Eder-Kreis	01.25.9	—	—	—	—
6	34	Schwalm-Eder-Kreis	01.26	—	—	—	—
6	34	Schwalm-Eder-Kreis	01.27	—	—	—	—
6	34	Schwalm-Eder-Kreis	01.28	—	—	—	—
6	34	Schwalm-Eder-Kreis	01.29	—	—	—	—
6	34	Schwalm-Eder-Kreis	01.3	4	651	12	662
6	34	Schwalm-Eder-Kreis	01.30.1	•	•	•	•
6	34	Schwalm-Eder-Kreis	01.30.2	•	•	•	•
6	34	Schwalm-Eder-Kreis	01.4	21	9 397	6	9 403
6	34	Schwalm-Eder-Kreis	01.41	4	1 151	•	•
6	34	Schwalm-Eder-Kreis	01.42	—	—	—	—
6	34	Schwalm-Eder-Kreis	01.43	•	•	•	•
6	34	Schwalm-Eder-Kreis	01.44	—	—	—	—
6	34	Schwalm-Eder-Kreis	01.45	•	•	•	•
6	34	Schwalm-Eder-Kreis	01.46	8	6 623	•	•
6	34	Schwalm-Eder-Kreis	01.47	•	•	•	•
6	34	Schwalm-Eder-Kreis	01.49	5	711	•	•
6	34	Schwalm-Eder-Kreis	01.5	194	45 273	82	45 355
6	34	Schwalm-Eder-Kreis	01.6	49	12 872	20	12 891
6	34	Schwalm-Eder-Kreis	01.61	29	9 475	10	9 485
6	34	Schwalm-Eder-Kreis	01.62	14	2 418	•	•
6	34	Schwalm-Eder-Kreis	01.63	3	263	•	•
6	34	Schwalm-Eder-Kreis	01.64	3	716	—	716
6	34	Schwalm-Eder-Kreis	01.7	—	—	—	—
6	34	Schwalm-Eder-Kreis	02	•	•	•	•
6	34	Schwalm-Eder-Kreis	02.1	4	344	•	•
6	34	Schwalm-Eder-Kreis	02.2	•	•	•	•
6	34	Schwalm-Eder-Kreis	02.3	—	—	—	—
6	34	Schwalm-Eder-Kreis	02.4	16	8 473	6	8 479
6	34	Schwalm-Eder-Kreis	03	•	•	•	•
6	34	Schwalm-Eder-Kreis	03.1	—	—	—	—
6	34	Schwalm-Eder-Kreis	03.11	—	—	—	—
6	34	Schwalm-Eder-Kreis	03.12	—	—	—	—
6	34	Schwalm-Eder-Kreis	03.2	•	•	•	•
6	34	Schwalm-Eder-Kreis	03.21	—	—	—	—
6	34	Schwalm-Eder-Kreis	03.22	•	•	•	•
6	34	Schwalm-Eder-Kreis	B	7	13 803	20	13 824
6	34	Schwalm-Eder-Kreis	05	—	—	—	—
6	34	Schwalm-Eder-Kreis	05.1	—	—	—	—
6	34	Schwalm-Eder-Kreis	05.2	—	—	—	—
6	34	Schwalm-Eder-Kreis	06	—	—	—	—
6	34	Schwalm-Eder-Kreis	06.1	—	—	—	—
6	34	Schwalm-Eder-Kreis	06.2	—	—	—	—
6	34	Schwalm-Eder-Kreis	07	—	—	—	—
6	34	Schwalm-Eder-Kreis	07.1	—	—	—	—
6	34	Schwalm-Eder-Kreis	07.2	—	—	—	—
6	34	Schwalm-Eder-Kreis	07.21	—	—	—	—
6	34	Schwalm-Eder-Kreis	07.29	—	—	—	—
6	34	Schwalm-Eder-Kreis	08	7	13 803	20	13 824
6	34	Schwalm-Eder-Kreis	08.1	•	•	•	•
6	34	Schwalm-Eder-Kreis	08.11	•	•	•	•

6. Umsatzsteuerpflichtige und steuerbarer Umsatz 2019 in den kreisfreien Städten, Landkreisen und Regierungsbezirken nach wirtschaftlicher Gliederung

Regierungsbezirk	Kreisfreie Städte / Landkreise	Name	WZ 2008	Steuerpflichtige	Steuerbarer Umsatz		
					Lieferungen und Leistungen	innergemein-schaftliche Erwerbe	Insgesamt
				Anzahl	1 000 Euro		
6	34	Schwalm-Eder-Kreis	08.12	•	•	•	•
6	34	Schwalm-Eder-Kreis	08.9	•	•	•	•
6	34	Schwalm-Eder-Kreis	08.91	—	—	—	—
6	34	Schwalm-Eder-Kreis	08.92	—	—	—	—
6	34	Schwalm-Eder-Kreis	08.93	—	—	—	—
6	34	Schwalm-Eder-Kreis	08.99	•	•	•	•
6	34	Schwalm-Eder-Kreis	09	—	—	—	—
6	34	Schwalm-Eder-Kreis	09.1	—	—	—	—
6	34	Schwalm-Eder-Kreis	09.9	—	—	—	—
6	34	Schwalm-Eder-Kreis	C	461	4 640 319	515 126	5 155 445
6	34	Schwalm-Eder-Kreis	10	•	•	•	•
6	34	Schwalm-Eder-Kreis	10.1	47	141 015	1 872	142 887
6	34	Schwalm-Eder-Kreis	10.11	—	—	—	—
6	34	Schwalm-Eder-Kreis	10.12	•	•	•	•
6	34	Schwalm-Eder-Kreis	10.13	•	•	•	•
6	34	Schwalm-Eder-Kreis	10.2	—	—	—	—
6	34	Schwalm-Eder-Kreis	10.3	•	•	•	•
6	34	Schwalm-Eder-Kreis	10.31	—	—	—	—
6	34	Schwalm-Eder-Kreis	10.32	•	•	•	•
6	34	Schwalm-Eder-Kreis	10.39	—	—	—	—
6	34	Schwalm-Eder-Kreis	10.4	—	—	—	—
6	34	Schwalm-Eder-Kreis	10.41	—	—	—	—
6	34	Schwalm-Eder-Kreis	10.42	—	—	—	—
6	34	Schwalm-Eder-Kreis	10.5	•	•	•	•
6	34	Schwalm-Eder-Kreis	10.51	—	—	—	—
6	34	Schwalm-Eder-Kreis	10.52	•	•	•	•
6	34	Schwalm-Eder-Kreis	10.6	•	•	•	•
6	34	Schwalm-Eder-Kreis	10.61	•	•	•	•
6	34	Schwalm-Eder-Kreis	10.62	—	—	—	—
6	34	Schwalm-Eder-Kreis	10.7	30	46 626	5	46 631
6	34	Schwalm-Eder-Kreis	10.71	30	46 626	5	46 631
6	34	Schwalm-Eder-Kreis	10.72	—	—	—	—
6	34	Schwalm-Eder-Kreis	10.73	—	—	—	—
6	34	Schwalm-Eder-Kreis	10.8	6	3 024	507	3 531
6	34	Schwalm-Eder-Kreis	10.81	•	•	•	•
6	34	Schwalm-Eder-Kreis	10.82	—	—	—	—
6	34	Schwalm-Eder-Kreis	10.83	3	398	5	404
6	34	Schwalm-Eder-Kreis	10.84	—	—	—	—
6	34	Schwalm-Eder-Kreis	10.85	—	—	—	—
6	34	Schwalm-Eder-Kreis	10.86	—	—	—	—
6	34	Schwalm-Eder-Kreis	10.89	•	•	•	•
6	34	Schwalm-Eder-Kreis	10.9	•	•	•	•
6	34	Schwalm-Eder-Kreis	10.91	•	•	•	•
6	34	Schwalm-Eder-Kreis	10.92	—	—	—	—
6	34	Schwalm-Eder-Kreis	11	5	3 886	•	•
6	34	Schwalm-Eder-Kreis	11.01	•	•	•	•
6	34	Schwalm-Eder-Kreis	11.02	—	—	—	—
6	34	Schwalm-Eder-Kreis	11.03	—	—	—	—
6	34	Schwalm-Eder-Kreis	11.04	—	—	—	—
6	34	Schwalm-Eder-Kreis	11.05	•	•	•	•
6	34	Schwalm-Eder-Kreis	11.06	—	—	—	—
6	34	Schwalm-Eder-Kreis	11.07	—	—	—	—
6	34	Schwalm-Eder-Kreis	12	—	—	—	—
6	34	Schwalm-Eder-Kreis	13	13	3 618	195	3 813

6. Umsatzsteuerpflichtige und steuerbarer Umsatz 2019 in den kreisfreien Städten, Landkreisen und Regierungsbezirken nach wirtschaftlicher Gliederung

Regierungsbezirk	Kreisfreie Städte / Landkreise	Name	WZ 2008	Steuerpflichtige	Steuerbarer Umsatz		
					Lieferungen und Leistungen	innergemein-schaftliche Erwerbe	Insgesamt
					1 000 Euro		
				Anzahl			
6	34	Schwalm-Eder-Kreis	13.1	•	•	•	•
6	34	Schwalm-Eder-Kreis	13.2	•	•	•	•
6	34	Schwalm-Eder-Kreis	13.3	5	518	1	519
6	34	Schwalm-Eder-Kreis	13.9	5	2 524	187	2 711
6	34	Schwalm-Eder-Kreis	13.91	—	—	—	—
6	34	Schwalm-Eder-Kreis	13.92	•	•	•	•
6	34	Schwalm-Eder-Kreis	13.93	—	—	—	—
6	34	Schwalm-Eder-Kreis	13.94	•	•	•	•
6	34	Schwalm-Eder-Kreis	13.95	—	—	—	—
6	34	Schwalm-Eder-Kreis	13.96	•	•	•	•
6	34	Schwalm-Eder-Kreis	13.99	—	—	—	—
6	34	Schwalm-Eder-Kreis	14	9	7 439	436	7 875
6	34	Schwalm-Eder-Kreis	14.1	•	•	•	•
6	34	Schwalm-Eder-Kreis	14.11	•	•	•	•
6	34	Schwalm-Eder-Kreis	14.12	•	•	•	•
6	34	Schwalm-Eder-Kreis	14.13	•	•	•	•
6	34	Schwalm-Eder-Kreis	14.14	•	•	•	•
6	34	Schwalm-Eder-Kreis	14.19	•	•	•	•
6	34	Schwalm-Eder-Kreis	14.2	—	—	—	—
6	34	Schwalm-Eder-Kreis	14.3	•	•	•	•
6	34	Schwalm-Eder-Kreis	14.31	—	—	—	—
6	34	Schwalm-Eder-Kreis	14.39	•	•	•	•
6	34	Schwalm-Eder-Kreis	15	•	•	•	•
6	34	Schwalm-Eder-Kreis	15.1	—	—	—	—
6	34	Schwalm-Eder-Kreis	15.11	—	—	—	—
6	34	Schwalm-Eder-Kreis	15.12	—	—	—	—
6	34	Schwalm-Eder-Kreis	15.2	•	•	•	•
6	34	Schwalm-Eder-Kreis	16	48	43 936	4 840	48 776
6	34	Schwalm-Eder-Kreis	16.1	16	28 852	3 802	32 654
6	34	Schwalm-Eder-Kreis	16.2	32	15 084	1 038	16 122
6	34	Schwalm-Eder-Kreis	16.21	—	—	—	—
6	34	Schwalm-Eder-Kreis	16.22	—	—	—	—
6	34	Schwalm-Eder-Kreis	16.23	26	12 528	805	13 333
6	34	Schwalm-Eder-Kreis	16.24	•	•	•	•
6	34	Schwalm-Eder-Kreis	16.29	•	•	•	•
6	34	Schwalm-Eder-Kreis	17	•	•	•	•
6	34	Schwalm-Eder-Kreis	17.1	•	•	•	•
6	34	Schwalm-Eder-Kreis	17.11	•	•	•	•
6	34	Schwalm-Eder-Kreis	17.12	—	—	—	—
6	34	Schwalm-Eder-Kreis	17.2	•	•	•	•
6	34	Schwalm-Eder-Kreis	17.21	•	•	•	•
6	34	Schwalm-Eder-Kreis	17.22	—	—	—	—
6	34	Schwalm-Eder-Kreis	17.23	—	—	—	—
6	34	Schwalm-Eder-Kreis	17.24	—	—	—	—
6	34	Schwalm-Eder-Kreis	17.29	—	—	—	—
6	34	Schwalm-Eder-Kreis	18	12	35 568	2 550	38 118
6	34	Schwalm-Eder-Kreis	18.1	12	35 568	2 550	38 118
6	34	Schwalm-Eder-Kreis	18.11	—	—	—	—
6	34	Schwalm-Eder-Kreis	18.12	•	•	•	•
6	34	Schwalm-Eder-Kreis	18.13	•	•	•	•
6	34	Schwalm-Eder-Kreis	18.14	—	—	—	—
6	34	Schwalm-Eder-Kreis	18.2	—	—	—	—
6	34	Schwalm-Eder-Kreis	19	—	—	—	—
6	34	Schwalm-Eder-Kreis	19.1	—	—	—	—

6. Umsatzsteuerpflichtige und steuerbarer Umsatz 2019 in den kreisfreien Städten, Landkreisen und Regierungsbezirken nach wirtschaftlicher Gliederung

Regierungsbezirk	Kreisfreie Städte / Landkreise	Name	WZ 2008	Steuerpflichtige	Steuerbarer Umsatz		
					Lieferungen und Leistungen	innergemein-schaftliche Erwerbe	Insgesamt
					1 000 Euro		
				Anzahl			
6	34	Schwalm-Eder-Kreis	19.2	—	—	—	—
6	34	Schwalm-Eder-Kreis	20	7	22 551	4 244	26 795
6	34	Schwalm-Eder-Kreis	20.1	•	•	•	•
6	34	Schwalm-Eder-Kreis	20.11	—	—	—	—
6	34	Schwalm-Eder-Kreis	20.12	—	—	—	—
6	34	Schwalm-Eder-Kreis	20.13	—	—	—	—
6	34	Schwalm-Eder-Kreis	20.14	•	•	•	•
6	34	Schwalm-Eder-Kreis	20.15	—	—	—	—
6	34	Schwalm-Eder-Kreis	20.16	•	•	•	•
6	34	Schwalm-Eder-Kreis	20.17	—	—	—	—
6	34	Schwalm-Eder-Kreis	20.2	•	•	•	•
6	34	Schwalm-Eder-Kreis	20.3	—	—	—	—
6	34	Schwalm-Eder-Kreis	20.4	—	—	—	—
6	34	Schwalm-Eder-Kreis	20.41	—	—	—	—
6	34	Schwalm-Eder-Kreis	20.42	—	—	—	—
6	34	Schwalm-Eder-Kreis	20.5	•	•	•	•
6	34	Schwalm-Eder-Kreis	20.51	—	—	—	—
6	34	Schwalm-Eder-Kreis	20.52	—	—	—	—
6	34	Schwalm-Eder-Kreis	20.53	—	—	—	—
6	34	Schwalm-Eder-Kreis	20.59	•	•	•	•
6	34	Schwalm-Eder-Kreis	20.6	•	•	•	•
6	34	Schwalm-Eder-Kreis	21	•	•	•	•
6	34	Schwalm-Eder-Kreis	21.1	•	•	•	•
6	34	Schwalm-Eder-Kreis	21.2	—	—	—	—
6	34	Schwalm-Eder-Kreis	22	17	95 872	10 707	106 579
6	34	Schwalm-Eder-Kreis	22.1	•	•	•	•
6	34	Schwalm-Eder-Kreis	22.11	•	•	•	•
6	34	Schwalm-Eder-Kreis	22.19	—	—	—	—
6	34	Schwalm-Eder-Kreis	22.2	•	•	•	•
6	34	Schwalm-Eder-Kreis	22.21	•	•	•	•
6	34	Schwalm-Eder-Kreis	22.22	•	•	•	•
6	34	Schwalm-Eder-Kreis	22.23	•	•	•	•
6	34	Schwalm-Eder-Kreis	22.29	9	38 623	3 059	41 682
6	34	Schwalm-Eder-Kreis	23	36	15 513	136	15 649
6	34	Schwalm-Eder-Kreis	23.1	—	—	—	—
6	34	Schwalm-Eder-Kreis	23.11	—	—	—	—
6	34	Schwalm-Eder-Kreis	23.12	—	—	—	—
6	34	Schwalm-Eder-Kreis	23.13	—	—	—	—
6	34	Schwalm-Eder-Kreis	23.14	—	—	—	—
6	34	Schwalm-Eder-Kreis	23.19	—	—	—	—
6	34	Schwalm-Eder-Kreis	23.2	—	—	—	—
6	34	Schwalm-Eder-Kreis	23.3	•	•	•	•
6	34	Schwalm-Eder-Kreis	23.31	—	—	—	—
6	34	Schwalm-Eder-Kreis	23.32	•	•	•	•
6	34	Schwalm-Eder-Kreis	23.4	3	920	•	•
6	34	Schwalm-Eder-Kreis	23.41	3	920	•	•
6	34	Schwalm-Eder-Kreis	23.42	—	—	—	—
6	34	Schwalm-Eder-Kreis	23.43	—	—	—	—
6	34	Schwalm-Eder-Kreis	23.44	—	—	—	—
6	34	Schwalm-Eder-Kreis	23.49	—	—	—	—
6	34	Schwalm-Eder-Kreis	23.5	—	—	—	—
6	34	Schwalm-Eder-Kreis	23.51	—	—	—	—
6	34	Schwalm-Eder-Kreis	23.52	—	—	—	—
6	34	Schwalm-Eder-Kreis	23.6	6	9 107	•	•

6. Umsatzsteuerpflichtige und steuerbarer Umsatz 2019 in den kreisfreien Städten, Landkreisen und Regierungsbezirken nach wirtschaftlicher Gliederung

Regierungsbezirk	Kreisfreie Städte / Landkreise	Name	WZ 2008	Steuerpflichtige	Steuerbarer Umsatz		
					Lieferungen und Leistungen	innergemein-schaftliche Erwerbe	Insgesamt
				Anzahl	1 000 Euro		
6	34	Schwalm-Eder-Kreis	23.61	•	•	•	•
6	34	Schwalm-Eder-Kreis	23.62	—	—	—	—
6	34	Schwalm-Eder-Kreis	23.63	—	—	—	—
6	34	Schwalm-Eder-Kreis	23.64	—	—	—	—
6	34	Schwalm-Eder-Kreis	23.65	—	—	—	—
6	34	Schwalm-Eder-Kreis	23.69	•	•	•	•
6	34	Schwalm-Eder-Kreis	23.7	24	5 013	74	5 086
6	34	Schwalm-Eder-Kreis	23.9	•	•	•	•
6	34	Schwalm-Eder-Kreis	23.91	•	•	•	•
6	34	Schwalm-Eder-Kreis	23.99	•	•	•	•
6	34	Schwalm-Eder-Kreis	24	•	•	•	•
6	34	Schwalm-Eder-Kreis	24.1	•	•	•	•
6	34	Schwalm-Eder-Kreis	24.2	—	—	—	—
6	34	Schwalm-Eder-Kreis	24.3	—	—	—	—
6	34	Schwalm-Eder-Kreis	24.31	—	—	—	—
6	34	Schwalm-Eder-Kreis	24.32	—	—	—	—
6	34	Schwalm-Eder-Kreis	24.33	—	—	—	—
6	34	Schwalm-Eder-Kreis	24.34	—	—	—	—
6	34	Schwalm-Eder-Kreis	24.4	•	•	•	•
6	34	Schwalm-Eder-Kreis	24.41	—	—	—	—
6	34	Schwalm-Eder-Kreis	24.42	—	—	—	—
6	34	Schwalm-Eder-Kreis	24.43	—	—	—	—
6	34	Schwalm-Eder-Kreis	24.44	—	—	—	—
6	34	Schwalm-Eder-Kreis	24.45	•	•	•	•
6	34	Schwalm-Eder-Kreis	24.46	—	—	—	—
6	34	Schwalm-Eder-Kreis	24.5	—	—	—	—
6	34	Schwalm-Eder-Kreis	24.51	—	—	—	—
6	34	Schwalm-Eder-Kreis	24.52	—	—	—	—
6	34	Schwalm-Eder-Kreis	24.53	—	—	—	—
6	34	Schwalm-Eder-Kreis	24.54	—	—	—	—
6	34	Schwalm-Eder-Kreis	25	60	187 354	29 863	217 217
6	34	Schwalm-Eder-Kreis	25.1	16	34 101	193	34 293
6	34	Schwalm-Eder-Kreis	25.11	•	•	•	•
6	34	Schwalm-Eder-Kreis	25.12	•	•	•	•
6	34	Schwalm-Eder-Kreis	25.2	•	•	•	•
6	34	Schwalm-Eder-Kreis	25.21	—	—	—	—
6	34	Schwalm-Eder-Kreis	25.29	•	•	•	•
6	34	Schwalm-Eder-Kreis	25.3	—	—	—	—
6	34	Schwalm-Eder-Kreis	25.4	•	•	•	•
6	34	Schwalm-Eder-Kreis	25.5	—	—	—	—
6	34	Schwalm-Eder-Kreis	25.6	29	28 549	170	28 719
6	34	Schwalm-Eder-Kreis	25.61	•	•	•	•
6	34	Schwalm-Eder-Kreis	25.62	•	•	•	•
6	34	Schwalm-Eder-Kreis	25.7	10	123 252	29 459	152 710
6	34	Schwalm-Eder-Kreis	25.71	—	—	—	—
6	34	Schwalm-Eder-Kreis	25.72	•	•	•	•
6	34	Schwalm-Eder-Kreis	25.73	•	•	•	•
6	34	Schwalm-Eder-Kreis	25.73.1	•	•	•	•
6	34	Schwalm-Eder-Kreis	25.73.2	•	•	•	•
6	34	Schwalm-Eder-Kreis	25.73.3	•	•	•	•
6	34	Schwalm-Eder-Kreis	25.73.4	—	—	—	—
6	34	Schwalm-Eder-Kreis	25.73.5	—	—	—	—
6	34	Schwalm-Eder-Kreis	25.9	•	•	•	•
6	34	Schwalm-Eder-Kreis	25.91	—	—	—	—

6. Umsatzsteuerpflichtige und steuerbarer Umsatz 2019 in den kreisfreien Städten, Landkreisen und Regierungsbezirken nach wirtschaftlicher Gliederung

Regierungsbezirk	Kreisfreie Städte / Landkreise	Name	WZ 2008	Steuerpflichtige	Steuerbarer Umsatz		
					Lieferungen und Leistungen	innergemein-schaftliche Erwerbe	Insgesamt
				Anzahl			
6	34	Schwalm-Eder-Kreis	25.92	—	—	—	—
6	34	Schwalm-Eder-Kreis	25.93	—	—	—	—
6	34	Schwalm-Eder-Kreis	25.94	—	—	—	—
6	34	Schwalm-Eder-Kreis	25.99	•	•	•	•
6	34	Schwalm-Eder-Kreis	26	18	4 965	831	5 797
6	34	Schwalm-Eder-Kreis	26.1	•	•	•	•
6	34	Schwalm-Eder-Kreis	26.11	•	•	•	•
6	34	Schwalm-Eder-Kreis	26.11.1	•	•	•	•
6	34	Schwalm-Eder-Kreis	26.11.9	—	—	—	—
6	34	Schwalm-Eder-Kreis	26.12	—	—	—	—
6	34	Schwalm-Eder-Kreis	26.2	•	•	•	•
6	34	Schwalm-Eder-Kreis	26.3	6	355	2	356
6	34	Schwalm-Eder-Kreis	26.4	—	—	—	—
6	34	Schwalm-Eder-Kreis	26.5	5	2 512	137	2 649
6	34	Schwalm-Eder-Kreis	26.51	•	•	•	•
6	34	Schwalm-Eder-Kreis	26.51.1	•	•	•	•
6	34	Schwalm-Eder-Kreis	26.51.2	•	•	•	•
6	34	Schwalm-Eder-Kreis	26.51.3	—	—	—	—
6	34	Schwalm-Eder-Kreis	26.52	•	•	•	•
6	34	Schwalm-Eder-Kreis	26.6	—	—	—	—
6	34	Schwalm-Eder-Kreis	26.7	•	•	•	•
6	34	Schwalm-Eder-Kreis	26.8	—	—	—	—
6	34	Schwalm-Eder-Kreis	27	15	35 463	1 611	37 074
6	34	Schwalm-Eder-Kreis	27.1	6	24 814	1 597	26 411
6	34	Schwalm-Eder-Kreis	27.11	•	•	•	•
6	34	Schwalm-Eder-Kreis	27.12	•	•	•	•
6	34	Schwalm-Eder-Kreis	27.2	—	—	—	—
6	34	Schwalm-Eder-Kreis	27.3	3	693	—	694
6	34	Schwalm-Eder-Kreis	27.31	—	—	—	—
6	34	Schwalm-Eder-Kreis	27.32	•	•	•	•
6	34	Schwalm-Eder-Kreis	27.33	•	•	•	•
6	34	Schwalm-Eder-Kreis	27.4	•	•	•	•
6	34	Schwalm-Eder-Kreis	27.5	•	•	•	•
6	34	Schwalm-Eder-Kreis	27.51	•	•	•	•
6	34	Schwalm-Eder-Kreis	27.52	—	—	—	—
6	34	Schwalm-Eder-Kreis	27.9	•	•	•	•
6	34	Schwalm-Eder-Kreis	28	31	142 056	9 440	151 495
6	34	Schwalm-Eder-Kreis	28.1	•	•	•	•
6	34	Schwalm-Eder-Kreis	28.11	—	—	—	—
6	34	Schwalm-Eder-Kreis	28.12	—	—	—	—
6	34	Schwalm-Eder-Kreis	28.13	•	•	•	•
6	34	Schwalm-Eder-Kreis	28.14	—	—	—	—
6	34	Schwalm-Eder-Kreis	28.15	—	—	—	—
6	34	Schwalm-Eder-Kreis	28.2	•	•	•	•
6	34	Schwalm-Eder-Kreis	28.21	•	•	•	•
6	34	Schwalm-Eder-Kreis	28.21.1	—	—	—	—
6	34	Schwalm-Eder-Kreis	28.21.9	•	•	•	•
6	34	Schwalm-Eder-Kreis	28.22	•	•	•	•
6	34	Schwalm-Eder-Kreis	28.23	—	—	—	—
6	34	Schwalm-Eder-Kreis	28.24	•	•	•	•
6	34	Schwalm-Eder-Kreis	28.25	•	•	•	•
6	34	Schwalm-Eder-Kreis	28.29	•	•	•	•
6	34	Schwalm-Eder-Kreis	28.3	•	•	•	•
6	34	Schwalm-Eder-Kreis	28.4	5	30 604	1 131	31 735

6. Umsatzsteuerpflichtige und steuerbarer Umsatz 2019 in den kreisfreien Städten, Landkreisen und Regierungsbezirken nach wirtschaftlicher Gliederung

Regierungsbezirk	Kreisfreie Städte / Landkreise	Name	WZ 2008	Steuerpflichtige	Steuerbarer Umsatz		
					Lieferungen und Leistungen	innergemeinschaftliche Erwerbe	Insgesamt
				Anzahl			
6	34	Schwalm-Eder-Kreis	28.41	•	•	•	•
6	34	Schwalm-Eder-Kreis	28.49	•	•	•	•
6	34	Schwalm-Eder-Kreis	28.9	11	13 906	2 213	16 119
6	34	Schwalm-Eder-Kreis	28.91	—	—	—	—
6	34	Schwalm-Eder-Kreis	28.92	•	•	•	•
6	34	Schwalm-Eder-Kreis	28.92.1	—	—	—	—
6	34	Schwalm-Eder-Kreis	28.92.2	•	•	•	•
6	34	Schwalm-Eder-Kreis	28.93	—	—	—	—
6	34	Schwalm-Eder-Kreis	28.94	—	—	—	—
6	34	Schwalm-Eder-Kreis	28.95	—	—	—	—
6	34	Schwalm-Eder-Kreis	28.96	•	•	•	•
6	34	Schwalm-Eder-Kreis	28.99	•	•	•	•
6	34	Schwalm-Eder-Kreis	29	10	18 532	2 741	21 273
6	34	Schwalm-Eder-Kreis	29.1	•	•	•	•
6	34	Schwalm-Eder-Kreis	29.10.1	•	•	•	•
6	34	Schwalm-Eder-Kreis	29.10.2	—	—	—	—
6	34	Schwalm-Eder-Kreis	29.2	•	•	•	•
6	34	Schwalm-Eder-Kreis	29.3	4	10 291	2 411	12 702
6	34	Schwalm-Eder-Kreis	29.31	—	—	—	—
6	34	Schwalm-Eder-Kreis	29.32	4	10 291	2 411	12 702
6	34	Schwalm-Eder-Kreis	30	4	277	2	279
6	34	Schwalm-Eder-Kreis	30.1	—	—	—	—
6	34	Schwalm-Eder-Kreis	30.11	—	—	—	—
6	34	Schwalm-Eder-Kreis	30.12	—	—	—	—
6	34	Schwalm-Eder-Kreis	30.2	—	—	—	—
6	34	Schwalm-Eder-Kreis	30.20.1	—	—	—	—
6	34	Schwalm-Eder-Kreis	30.20.2	—	—	—	—
6	34	Schwalm-Eder-Kreis	30.3	•	•	•	•
6	34	Schwalm-Eder-Kreis	30.4	—	—	—	—
6	34	Schwalm-Eder-Kreis	30.9	•	•	•	•
6	34	Schwalm-Eder-Kreis	30.91	•	•	•	•
6	34	Schwalm-Eder-Kreis	30.92	—	—	—	—
6	34	Schwalm-Eder-Kreis	30.99	•	•	•	•
6	34	Schwalm-Eder-Kreis	31	24	17 895	1 044	18 939
6	34	Schwalm-Eder-Kreis	31.01	•	•	•	•
6	34	Schwalm-Eder-Kreis	31.02	—	—	—	—
6	34	Schwalm-Eder-Kreis	31.03	—	—	—	—
6	34	Schwalm-Eder-Kreis	31.09	•	•	•	•
6	34	Schwalm-Eder-Kreis	31.09.1	•	•	•	•
6	34	Schwalm-Eder-Kreis	31.09.9	20	13 799	973	14 772
6	34	Schwalm-Eder-Kreis	32	•	•	•	•
6	34	Schwalm-Eder-Kreis	32.1	•	•	•	•
6	34	Schwalm-Eder-Kreis	32.11	—	—	—	—
6	34	Schwalm-Eder-Kreis	32.12	•	•	•	•
6	34	Schwalm-Eder-Kreis	32.13	•	•	•	•
6	34	Schwalm-Eder-Kreis	32.2	•	•	•	•
6	34	Schwalm-Eder-Kreis	32.3	—	—	—	—
6	34	Schwalm-Eder-Kreis	32.4	•	•	•	•
6	34	Schwalm-Eder-Kreis	32.5	•	•	•	•
6	34	Schwalm-Eder-Kreis	32.50.1	•	•	•	•
6	34	Schwalm-Eder-Kreis	32.50.2	•	•	•	•
6	34	Schwalm-Eder-Kreis	32.50.3	•	•	•	•
6	34	Schwalm-Eder-Kreis	32.9	4	560	—	560
6	34	Schwalm-Eder-Kreis	32.91	—	—	—	—

6. Umsatzsteuerpflichtige und steuerbarer Umsatz 2019 in den kreisfreien Städten, Landkreisen und Regierungsbezirken nach wirtschaftlicher Gliederung

Regierungsbezirk	Kreisfreie Städte / Landkreise	Name	WZ 2008	Steuerpflichtige	Steuerbarer Umsatz		
					Lieferungen und Leistungen	innergemein-schaftliche Erwerbe	Insgesamt
6	34	Schwalm-Eder-Kreis	32.99	4	560	—	560
6	34	Schwalm-Eder-Kreis	33	24	7 214	702	7 916
6	34	Schwalm-Eder-Kreis	33.1
6	34	Schwalm-Eder-Kreis	33.11
6	34	Schwalm-Eder-Kreis	33.12	10	2 934	650	3 584
6	34	Schwalm-Eder-Kreis	33.13	—	—	—	—
6	34	Schwalm-Eder-Kreis	33.14	—	—	—	—
6	34	Schwalm-Eder-Kreis	33.15	—	—	—	—
6	34	Schwalm-Eder-Kreis	33.16	—	—	—	—
6	34	Schwalm-Eder-Kreis	33.17	5	1 996	.	.
6	34	Schwalm-Eder-Kreis	33.19
6	34	Schwalm-Eder-Kreis	33.2
6	34	Schwalm-Eder-Kreis	D	384	68 986	2 750	71 735
6	34	Schwalm-Eder-Kreis	35	384	68 986	2 750	71 735
6	34	Schwalm-Eder-Kreis	35.1	363	57 685	2 731	60 416
6	34	Schwalm-Eder-Kreis	35.11	357	54 779	2 731	57 510
6	34	Schwalm-Eder-Kreis	35.11.1	14	1 783	.	.
6	34	Schwalm-Eder-Kreis	35.11.2	27	2 352	.	.
6	34	Schwalm-Eder-Kreis	35.11.3	316	50 644	.	.
6	34	Schwalm-Eder-Kreis	35.12	—	—	—	—
6	34	Schwalm-Eder-Kreis	35.13
6	34	Schwalm-Eder-Kreis	35.14
6	34	Schwalm-Eder-Kreis	35.2
6	34	Schwalm-Eder-Kreis	35.21
6	34	Schwalm-Eder-Kreis	35.21.1	—	—	—	—
6	34	Schwalm-Eder-Kreis	35.21.2
6	34	Schwalm-Eder-Kreis	35.21.3	13	5 058	7	5 064
6	34	Schwalm-Eder-Kreis	35.22	—	—	—	—
6	34	Schwalm-Eder-Kreis	35.23	—	—	—	—
6	34	Schwalm-Eder-Kreis	35.3
6	34	Schwalm-Eder-Kreis	E	41	35 758	10	35 769
6	34	Schwalm-Eder-Kreis	36	23	23 195	8	23 204
6	34	Schwalm-Eder-Kreis	36.00.1	—	—	—	—
6	34	Schwalm-Eder-Kreis	36.00.2
6	34	Schwalm-Eder-Kreis	36.00.3
6	34	Schwalm-Eder-Kreis	37	3	1 264	.	.
6	34	Schwalm-Eder-Kreis	37.00.1	3	1 264	.	.
6	34	Schwalm-Eder-Kreis	37.00.2	—	—	—	—
6	34	Schwalm-Eder-Kreis	38
6	34	Schwalm-Eder-Kreis	38.1
6	34	Schwalm-Eder-Kreis	38.11
6	34	Schwalm-Eder-Kreis	38.12	—	—	—	—
6	34	Schwalm-Eder-Kreis	38.2	6	3 994	.	.
6	34	Schwalm-Eder-Kreis	38.21
6	34	Schwalm-Eder-Kreis	38.22
6	34	Schwalm-Eder-Kreis	38.3	3	3 556	1	3 557
6	34	Schwalm-Eder-Kreis	38.31	—	—	—	—
6	34	Schwalm-Eder-Kreis	38.32	3	3 556	1	3 557
6	34	Schwalm-Eder-Kreis	39
6	34	Schwalm-Eder-Kreis	F	671	375 194	3 676	378 869
6	34	Schwalm-Eder-Kreis	41	52	54 706	436	55 142
6	34	Schwalm-Eder-Kreis	41.1
6	34	Schwalm-Eder-Kreis	41.10.1	—	—	—	—
6	34	Schwalm-Eder-Kreis	41.10.2

6. Umsatzsteuerpflichtige und steuerbarer Umsatz 2019 in den kreisfreien Städten, Landkreisen und Regierungsbezirken nach wirtschaftlicher Gliederung

Regierungsbezirk	Kreisfreie Städte / Landkreise	Name	WZ 2008	Steuerpflichtige	Steuerbarer Umsatz		
					Lieferungen und Leistungen	innergemein-schaftliche Erwerbe	Insgesamt
6	34	Schwalm-Eder-Kreis	41.10.3	3	2 369	.	.
6	34	Schwalm-Eder-Kreis	41.2
6	34	Schwalm-Eder-Kreis	41.20.1	45	50 342	422	50 764
6	34	Schwalm-Eder-Kreis	41.20.2
6	34	Schwalm-Eder-Kreis	42	18	26 486	41	26 528
6	34	Schwalm-Eder-Kreis	42.1	11	23 217	.	.
6	34	Schwalm-Eder-Kreis	42.11
6	34	Schwalm-Eder-Kreis	42.12
6	34	Schwalm-Eder-Kreis	42.13	—	—	—	—
6	34	Schwalm-Eder-Kreis	42.2	3	2 183	.	.
6	34	Schwalm-Eder-Kreis	42.21	3	2 183	.	.
6	34	Schwalm-Eder-Kreis	42.22	—	—	—	—
6	34	Schwalm-Eder-Kreis	42.9	4	1 086	.	.
6	34	Schwalm-Eder-Kreis	42.91
6	34	Schwalm-Eder-Kreis	42.99
6	34	Schwalm-Eder-Kreis	43	601	294 001	3 199	297 200
6	34	Schwalm-Eder-Kreis	43.1	12	4 376	.	.
6	34	Schwalm-Eder-Kreis	43.11
6	34	Schwalm-Eder-Kreis	43.12
6	34	Schwalm-Eder-Kreis	43.13	—	—	—	—
6	34	Schwalm-Eder-Kreis	43.2	223	136 579	1 575	138 154
6	34	Schwalm-Eder-Kreis	43.21	85	45 251	771	46 022
6	34	Schwalm-Eder-Kreis	43.22	80	57 718	183	57 901
6	34	Schwalm-Eder-Kreis	43.29	58	33 610	621	34 231
6	34	Schwalm-Eder-Kreis	43.29.1	38	13 031	104	13 135
6	34	Schwalm-Eder-Kreis	43.29.9	20	20 580	517	21 096
6	34	Schwalm-Eder-Kreis	43.3	247	81 085	.	.
6	34	Schwalm-Eder-Kreis	43.31	7	2 050	.	.
6	34	Schwalm-Eder-Kreis	43.32	70	24 050	.	.
6	34	Schwalm-Eder-Kreis	43.33	72	18 605	382	18 987
6	34	Schwalm-Eder-Kreis	43.34	88	35 110	4	35 114
6	34	Schwalm-Eder-Kreis	43.34.1
6	34	Schwalm-Eder-Kreis	43.34.2
6	34	Schwalm-Eder-Kreis	43.39	10	1 270	86	1 356
6	34	Schwalm-Eder-Kreis	43.9	119	71 961	691	72 652
6	34	Schwalm-Eder-Kreis	43.91	65	41 011	220	41 230
6	34	Schwalm-Eder-Kreis	43.91.1	34	19 067	4	19 071
6	34	Schwalm-Eder-Kreis	43.91.2	31	21 943	216	22 159
6	34	Schwalm-Eder-Kreis	43.99	54	30 950	471	31 422
6	34	Schwalm-Eder-Kreis	43.99.1
6	34	Schwalm-Eder-Kreis	43.99.2
6	34	Schwalm-Eder-Kreis	43.99.9	49	29 313	471	29 784
6	34	Schwalm-Eder-Kreis	G	1 085	4 089 569	101 107	4 190 676
6	34	Schwalm-Eder-Kreis	45	219	253 433	32 503	285 936
6	34	Schwalm-Eder-Kreis	45.1	77	174 394	30 421	204 815
6	34	Schwalm-Eder-Kreis	45.11	72	164 695	.	.
6	34	Schwalm-Eder-Kreis	45.19	5	9 699	.	.
6	34	Schwalm-Eder-Kreis	45.2	92	62 836	1 509	64 345
6	34	Schwalm-Eder-Kreis	45.20.1	13	8 744	9	8 753
6	34	Schwalm-Eder-Kreis	45.20.2	10	4 814	.	.
6	34	Schwalm-Eder-Kreis	45.20.3	65	42 260	.	.
6	34	Schwalm-Eder-Kreis	45.20.4	4	7 018	32	7 050
6	34	Schwalm-Eder-Kreis	45.3	39	13 098	472	13 570
6	34	Schwalm-Eder-Kreis	45.31	5	1 965	13	1 978

6. Umsatzsteuerpflichtige und steuerbarer Umsatz 2019 in den kreisfreien Städten, Landkreisen und Regierungsbezirken nach wirtschaftlicher Gliederung

Regierungsbezirk	Kreisfreie Städte / Landkreise	Name	WZ 2008	Steuerpflichtige	Steuerbarer Umsatz		
					Lieferungen und Leistungen	innergemein-schaftliche Erwerbe	Insgesamt
6	34	Schwalm-Eder-Kreis	45.32	34	11 132	459	11 591
6	34	Schwalm-Eder-Kreis	45.4	11	3 105	101	3 206
6	34	Schwalm-Eder-Kreis	46	236	3 162 004	55 411	3 217 415
6	34	Schwalm-Eder-Kreis	46.1
6	34	Schwalm-Eder-Kreis	46.11
6	34	Schwalm-Eder-Kreis	46.12
6	34	Schwalm-Eder-Kreis	46.13	14	3 689	181	3 870
6	34	Schwalm-Eder-Kreis	46.13.1	3	575	.	.
6	34	Schwalm-Eder-Kreis	46.13.2	11	3 115	.	.
6	34	Schwalm-Eder-Kreis	46.14	13	2 367	152	2 518
6	34	Schwalm-Eder-Kreis	46.15	9	1 572	10	1 581
6	34	Schwalm-Eder-Kreis	46.16	4	2 060	21	2 081
6	34	Schwalm-Eder-Kreis	46.17	8	452	.	.
6	34	Schwalm-Eder-Kreis	46.18	31	4 735	119	4 854
6	34	Schwalm-Eder-Kreis	46.18.1	—	—	—	—
6	34	Schwalm-Eder-Kreis	46.18.2	—	—	—	—
6	34	Schwalm-Eder-Kreis	46.18.3
6	34	Schwalm-Eder-Kreis	46.18.4	—	—	—	—
6	34	Schwalm-Eder-Kreis	46.18.5	4	180	.	.
6	34	Schwalm-Eder-Kreis	46.18.6
6	34	Schwalm-Eder-Kreis	46.18.7	3	277	.	.
6	34	Schwalm-Eder-Kreis	46.18.9	19	2 388	32	2 420
6	34	Schwalm-Eder-Kreis	46.19	9	2 462	115	2 576
6	34	Schwalm-Eder-Kreis	46.2
6	34	Schwalm-Eder-Kreis	46.21	7	29 863	1 439	31 302
6	34	Schwalm-Eder-Kreis	46.22	4	14 429	2 578	17 007
6	34	Schwalm-Eder-Kreis	46.23
6	34	Schwalm-Eder-Kreis	46.24	—	—	—	—
6	34	Schwalm-Eder-Kreis	46.3
6	34	Schwalm-Eder-Kreis	46.31
6	34	Schwalm-Eder-Kreis	46.32
6	34	Schwalm-Eder-Kreis	46.33
6	34	Schwalm-Eder-Kreis	46.34	8	19 834	8	19 842
6	34	Schwalm-Eder-Kreis	46.35
6	34	Schwalm-Eder-Kreis	46.36	—	—	—	—
6	34	Schwalm-Eder-Kreis	46.37	—	—	—	—
6	34	Schwalm-Eder-Kreis	46.38	3	620	204	824
6	34	Schwalm-Eder-Kreis	46.38.1	—	—	—	—
6	34	Schwalm-Eder-Kreis	46.38.2	—	—	—	—
6	34	Schwalm-Eder-Kreis	46.38.9	3	620	204	824
6	34	Schwalm-Eder-Kreis	46.39
6	34	Schwalm-Eder-Kreis	46.39.1	—	—	—	—
6	34	Schwalm-Eder-Kreis	46.39.9
6	34	Schwalm-Eder-Kreis	46.4	30	152 287	24 730	177 017
6	34	Schwalm-Eder-Kreis	46.41
6	34	Schwalm-Eder-Kreis	46.42	3	640	90	730
6	34	Schwalm-Eder-Kreis	46.42.1	3	640	90	730
6	34	Schwalm-Eder-Kreis	46.42.2	—	—	—	—
6	34	Schwalm-Eder-Kreis	46.43	5	1 104	1	1 105
6	34	Schwalm-Eder-Kreis	46.43.1	—	—	—	—
6	34	Schwalm-Eder-Kreis	46.43.2
6	34	Schwalm-Eder-Kreis	46.43.3
6	34	Schwalm-Eder-Kreis	46.44
6	34	Schwalm-Eder-Kreis	46.44.1

6. Umsatzsteuerpflichtige und steuerbarer Umsatz 2019 in den kreisfreien Städten, Landkreisen und Regierungsbezirken nach wirtschaftlicher Gliederung

Regierungsbezirk	Kreisfreie Städte / Landkreise	Name	WZ 2008	Steuerpflichtige	Steuerbarer Umsatz		
					Lieferungen und Leistungen	innergemein-schaftliche Erwerbe	Insgesamt
				Anzahl			
6	34	Schwalm-Eder-Kreis	46.44.2	•	•	•	•
6	34	Schwalm-Eder-Kreis	46.45	•	•	•	•
6	34	Schwalm-Eder-Kreis	46.46	9	129 013	23 018	152 031
6	34	Schwalm-Eder-Kreis	46.46.1	•	•	•	•
6	34	Schwalm-Eder-Kreis	46.46.2	•	•	•	•
6	34	Schwalm-Eder-Kreis	46.47	•	•	•	•
6	34	Schwalm-Eder-Kreis	46.48	—	—	—	—
6	34	Schwalm-Eder-Kreis	46.49	•	•	•	•
6	34	Schwalm-Eder-Kreis	46.49.1	—	—	—	—
6	34	Schwalm-Eder-Kreis	46.49.2	•	•	•	•
6	34	Schwalm-Eder-Kreis	46.49.3	•	•	•	•
6	34	Schwalm-Eder-Kreis	46.49.4	•	•	•	•
6	34	Schwalm-Eder-Kreis	46.49.5	—	—	—	—
6	34	Schwalm-Eder-Kreis	46.5	•	•	•	•
6	34	Schwalm-Eder-Kreis	46.51	•	•	•	•
6	34	Schwalm-Eder-Kreis	46.52	•	•	•	•
6	34	Schwalm-Eder-Kreis	46.6	31	48 152	7 539	55 690
6	34	Schwalm-Eder-Kreis	46.61	11	18 255	4 397	22 652
6	34	Schwalm-Eder-Kreis	46.62	•	•	•	•
6	34	Schwalm-Eder-Kreis	46.63	•	•	•	•
6	34	Schwalm-Eder-Kreis	46.64	—	—	—	—
6	34	Schwalm-Eder-Kreis	46.65	•	•	•	•
6	34	Schwalm-Eder-Kreis	46.66	•	•	•	•
6	34	Schwalm-Eder-Kreis	46.69	14	8 198	712	8 910
6	34	Schwalm-Eder-Kreis	46.7	42	165 835	2 745	168 580
6	34	Schwalm-Eder-Kreis	46.71	5	100 887	71	100 958
6	34	Schwalm-Eder-Kreis	46.71.1	•	•	•	•
6	34	Schwalm-Eder-Kreis	46.71.2	•	•	•	•
6	34	Schwalm-Eder-Kreis	46.72	•	•	•	•
6	34	Schwalm-Eder-Kreis	46.73	19	45 266	2 466	47 732
6	34	Schwalm-Eder-Kreis	46.73.1	•	•	•	•
6	34	Schwalm-Eder-Kreis	46.73.2	5	2 735	—	2 735
6	34	Schwalm-Eder-Kreis	46.73.3	•	•	•	•
6	34	Schwalm-Eder-Kreis	46.73.4	•	•	•	•
6	34	Schwalm-Eder-Kreis	46.73.5	—	—	—	—
6	34	Schwalm-Eder-Kreis	46.73.6	—	—	—	—
6	34	Schwalm-Eder-Kreis	46.73.7	—	—	—	—
6	34	Schwalm-Eder-Kreis	46.73.8	•	•	•	•
6	34	Schwalm-Eder-Kreis	46.74	9	10 212	117	10 329
6	34	Schwalm-Eder-Kreis	46.74.1	•	•	•	•
6	34	Schwalm-Eder-Kreis	46.74.2	4	5 949	39	5 988
6	34	Schwalm-Eder-Kreis	46.74.3	•	•	•	•
6	34	Schwalm-Eder-Kreis	46.75	•	•	•	•
6	34	Schwalm-Eder-Kreis	46.76	—	—	—	—
6	34	Schwalm-Eder-Kreis	46.77	6	2 503	6	2 509
6	34	Schwalm-Eder-Kreis	46.9	•	•	•	•
6	34	Schwalm-Eder-Kreis	47	630	674 133	13 193	687 326
6	34	Schwalm-Eder-Kreis	47.1	76	178 083	519	178 602
6	34	Schwalm-Eder-Kreis	47.11	50	166 783	352	167 135
6	34	Schwalm-Eder-Kreis	47.19	26	11 301	167	11 468
6	34	Schwalm-Eder-Kreis	47.2	52	87 010	168	87 178
6	34	Schwalm-Eder-Kreis	47.21	•	•	•	•
6	34	Schwalm-Eder-Kreis	47.22	12	13 368	•	•
6	34	Schwalm-Eder-Kreis	47.23	•	•	•	•

6. Umsatzsteuerpflichtige und steuerbarer Umsatz 2019 in den kreisfreien Städten, Landkreisen und Regierungsbezirken nach wirtschaftlicher Gliederung

Regierungsbezirk	Kreisfreie Städte / Landkreise	Name	WZ 2008	Steuerpflichtige	Steuerbarer Umsatz		
					Lieferungen und Leistungen	innergemeinschaftliche Erwerbe	Insgesamt
					1 000 Euro		
6	34	Schwalm-Eder-Kreis	47.24	•	•	•	•
6	34	Schwalm-Eder-Kreis	47.25	3	462	•	•
6	34	Schwalm-Eder-Kreis	47.26	6	2 618	41	2 659
6	34	Schwalm-Eder-Kreis	47.29	17	15 781	45	15 826
6	34	Schwalm-Eder-Kreis	47.3	30	59 912	24	59 936
6	34	Schwalm-Eder-Kreis	47.30.1	22	31 350	1	31 351
6	34	Schwalm-Eder-Kreis	47.30.2	8	28 562	23	28 585
6	34	Schwalm-Eder-Kreis	47.4	39	13 436	274	13 711
6	34	Schwalm-Eder-Kreis	47.41	17	2 268	60	2 328
6	34	Schwalm-Eder-Kreis	47.42	10	4 688	4	4 693
6	34	Schwalm-Eder-Kreis	47.43	12	6 480	210	6 690
6	34	Schwalm-Eder-Kreis	47.5	102	66 815	5 912	72 727
6	34	Schwalm-Eder-Kreis	47.51	14	2 422	83	2 504
6	34	Schwalm-Eder-Kreis	47.52	39	28 647	4 023	32 670
6	34	Schwalm-Eder-Kreis	47.52.1	16	4 855	280	5 135
6	34	Schwalm-Eder-Kreis	47.52.3	23	23 793	3 742	27 535
6	34	Schwalm-Eder-Kreis	47.53	7	1 097	29	1 126
6	34	Schwalm-Eder-Kreis	47.54	20	13 031	165	13 196
6	34	Schwalm-Eder-Kreis	47.59	22	21 619	1 613	23 231
6	34	Schwalm-Eder-Kreis	47.59.1	12	18 753	1 424	20 177
6	34	Schwalm-Eder-Kreis	47.59.2	—	—	—	—
6	34	Schwalm-Eder-Kreis	47.59.3	3	771	104	875
6	34	Schwalm-Eder-Kreis	47.59.9	7	2 095	84	2 180
6	34	Schwalm-Eder-Kreis	47.6	45	14 632	372	15 004
6	34	Schwalm-Eder-Kreis	47.61	7	2 276	3	2 279
6	34	Schwalm-Eder-Kreis	47.62	11	1 762	7	1 770
6	34	Schwalm-Eder-Kreis	47.62.1	•	•	•	•
6	34	Schwalm-Eder-Kreis	47.62.2	•	•	•	•
6	34	Schwalm-Eder-Kreis	47.63	•	•	•	•
6	34	Schwalm-Eder-Kreis	47.64	18	9 228	336	9 563
6	34	Schwalm-Eder-Kreis	47.64.1	9	6 087	273	6 360
6	34	Schwalm-Eder-Kreis	47.64.2	9	3 140	63	3 204
6	34	Schwalm-Eder-Kreis	47.65	•	•	•	•
6	34	Schwalm-Eder-Kreis	47.7	203	213 519	5 472	218 991
6	34	Schwalm-Eder-Kreis	47.71	24	48 147	2 064	50 211
6	34	Schwalm-Eder-Kreis	47.72	10	12 713	1 800	14 512
6	34	Schwalm-Eder-Kreis	47.72.1	10	12 713	1 800	14 512
6	34	Schwalm-Eder-Kreis	47.72.2	—	—	—	—
6	34	Schwalm-Eder-Kreis	47.73	36	108 252	28	108 280
6	34	Schwalm-Eder-Kreis	47.74	15	14 044	378	14 422
6	34	Schwalm-Eder-Kreis	47.75	9	1 001	9	1 010
6	34	Schwalm-Eder-Kreis	47.76	34	10 221	657	10 878
6	34	Schwalm-Eder-Kreis	47.76.1	26	7 536	619	8 155
6	34	Schwalm-Eder-Kreis	47.76.2	8	2 684	38	2 722
6	34	Schwalm-Eder-Kreis	47.77	8	2 269	•	•
6	34	Schwalm-Eder-Kreis	47.78	59	16 395	469	16 864
6	34	Schwalm-Eder-Kreis	47.78.1	23	8 975	82	9 057
6	34	Schwalm-Eder-Kreis	47.78.2	•	•	•	•
6	34	Schwalm-Eder-Kreis	47.78.3	•	•	•	•
6	34	Schwalm-Eder-Kreis	47.78.9	24	6 342	383	6 726
6	34	Schwalm-Eder-Kreis	47.79	8	478	•	•
6	34	Schwalm-Eder-Kreis	47.79.1	3	198	•	•
6	34	Schwalm-Eder-Kreis	47.79.2	—	—	—	—
6	34	Schwalm-Eder-Kreis	47.79.9	5	280	—	280

6. Umsatzsteuerpflichtige und steuerbarer Umsatz 2019 in den kreisfreien Städten, Landkreisen und Regierungsbezirken nach wirtschaftlicher Gliederung

Regierungsbezirk	Kreisfreie Städte / Landkreise	Name	WZ 2008	Steuerpflichtige	Steuerbarer Umsatz		
					Lieferungen und Leistungen	innergemein-schaftliche Erwerbe	Insgesamt
					1 000 Euro		
				Anzahl			
6	34	Schwalm-Eder-Kreis	47.8	13	1 849	4	1 853
6	34	Schwalm-Eder-Kreis	47.81	6	1 009	3	1 012
6	34	Schwalm-Eder-Kreis	47.82	4	623	—	623
6	34	Schwalm-Eder-Kreis	47.89	3	218	1	218
6	34	Schwalm-Eder-Kreis	47.9	70	38 877	447	39 324
6	34	Schwalm-Eder-Kreis	47.91	31	14 503	411	14 915
6	34	Schwalm-Eder-Kreis	47.99	39	24 373	36	24 409
6	34	Schwalm-Eder-Kreis	47.99.1	9	13 007	•	•
6	34	Schwalm-Eder-Kreis	47.99.9	30	11 367	•	•
6	34	Schwalm-Eder-Kreis	H	161	720 380	1 024	721 405
6	34	Schwalm-Eder-Kreis	49	100	82 984	765	83 748
6	34	Schwalm-Eder-Kreis	49.1	•	•	•	•
6	34	Schwalm-Eder-Kreis	49.2	—	—	—	—
6	34	Schwalm-Eder-Kreis	49.3	•	•	•	•
6	34	Schwalm-Eder-Kreis	49.31	•	•	•	•
6	34	Schwalm-Eder-Kreis	49.32	17	7 502	61	7 563
6	34	Schwalm-Eder-Kreis	49.39	11	18 191	39	18 230
6	34	Schwalm-Eder-Kreis	49.39.1	3	3 215	•	•
6	34	Schwalm-Eder-Kreis	49.39.2	8	14 977	•	•
6	34	Schwalm-Eder-Kreis	49.39.9	—	—	—	—
6	34	Schwalm-Eder-Kreis	49.4	67	56 268	665	56 932
6	34	Schwalm-Eder-Kreis	49.41	•	•	•	•
6	34	Schwalm-Eder-Kreis	49.42	•	•	•	•
6	34	Schwalm-Eder-Kreis	49.5	—	—	—	—
6	34	Schwalm-Eder-Kreis	50	—	—	—	—
6	34	Schwalm-Eder-Kreis	50.1	—	—	—	—
6	34	Schwalm-Eder-Kreis	50.2	—	—	—	—
6	34	Schwalm-Eder-Kreis	50.3	—	—	—	—
6	34	Schwalm-Eder-Kreis	50.4	—	—	—	—
6	34	Schwalm-Eder-Kreis	51	•	•	•	•
6	34	Schwalm-Eder-Kreis	51.1	•	•	•	•
6	34	Schwalm-Eder-Kreis	51.2	—	—	—	—
6	34	Schwalm-Eder-Kreis	51.21	—	—	—	—
6	34	Schwalm-Eder-Kreis	51.22	—	—	—	—
6	34	Schwalm-Eder-Kreis	52	34	626 163	260	626 423
6	34	Schwalm-Eder-Kreis	52.1	—	—	—	—
6	34	Schwalm-Eder-Kreis	52.2	34	626 163	260	626 423
6	34	Schwalm-Eder-Kreis	52.21	5	1 753	—	1 754
6	34	Schwalm-Eder-Kreis	52.21.1	•	•	•	•
6	34	Schwalm-Eder-Kreis	52.21.2	—	—	—	—
6	34	Schwalm-Eder-Kreis	52.21.3	—	—	—	—
6	34	Schwalm-Eder-Kreis	52.21.4	—	—	—	—
6	34	Schwalm-Eder-Kreis	52.21.5	—	—	—	—
6	34	Schwalm-Eder-Kreis	52.21.9	•	•	•	•
6	34	Schwalm-Eder-Kreis	52.22	—	—	—	—
6	34	Schwalm-Eder-Kreis	52.22.1	—	—	—	—
6	34	Schwalm-Eder-Kreis	52.22.2	—	—	—	—
6	34	Schwalm-Eder-Kreis	52.22.3	—	—	—	—
6	34	Schwalm-Eder-Kreis	52.22.9	—	—	—	—
6	34	Schwalm-Eder-Kreis	52.23	—	—	—	—
6	34	Schwalm-Eder-Kreis	52.23.1	—	—	—	—
6	34	Schwalm-Eder-Kreis	52.23.9	—	—	—	—
6	34	Schwalm-Eder-Kreis	52.24	—	—	—	—
6	34	Schwalm-Eder-Kreis	52.29	29	624 410	260	624 669

6. Umsatzsteuerpflichtige und steuerbarer Umsatz 2019 in den kreisfreien Städten, Landkreisen und Regierungsbezirken nach wirtschaftlicher Gliederung

Regierungsbezirk	Kreisfreie Städte / Landkreise	Name	WZ 2008	Steuerpflichtige	Steuerbarer Umsatz		
					Lieferungen und Leistungen	innergemein-schaftliche Erwerbe	Insgesamt
				Anzahl			
6	34	Schwalm-Eder-Kreis	52.29.1	•	•	•	•
6	34	Schwalm-Eder-Kreis	52.29.2	—	—	—	—
6	34	Schwalm-Eder-Kreis	52.29.9	•	•	•	•
6	34	Schwalm-Eder-Kreis	53	•	•	•	•
6	34	Schwalm-Eder-Kreis	53.1	—	—	—	—
6	34	Schwalm-Eder-Kreis	53.2	•	•	•	•
6	34	Schwalm-Eder-Kreis	I	434	106 698	273	106 970
6	34	Schwalm-Eder-Kreis	55	92	34 626	53	34 679
6	34	Schwalm-Eder-Kreis	55.1	•	•	•	•
6	34	Schwalm-Eder-Kreis	55.10.1	25	15 730	17	15 747
6	34	Schwalm-Eder-Kreis	55.10.2	•	•	•	•
6	34	Schwalm-Eder-Kreis	55.10.3	•	•	•	•
6	34	Schwalm-Eder-Kreis	55.10.4	9	1 164	5	1 169
6	34	Schwalm-Eder-Kreis	55.2	20	6 435	19	6 454
6	34	Schwalm-Eder-Kreis	55.20.1	•	•	•	•
6	34	Schwalm-Eder-Kreis	55.20.2	—	—	—	—
6	34	Schwalm-Eder-Kreis	55.20.3	14	3 936	19	3 955
6	34	Schwalm-Eder-Kreis	55.20.4	•	•	•	•
6	34	Schwalm-Eder-Kreis	55.3	5	783	—	783
6	34	Schwalm-Eder-Kreis	55.9	•	•	•	•
6	34	Schwalm-Eder-Kreis	55.90.1	•	•	•	•
6	34	Schwalm-Eder-Kreis	55.90.9	•	•	•	•
6	34	Schwalm-Eder-Kreis	56	342	72 072	220	72 291
6	34	Schwalm-Eder-Kreis	56.1	222	58 175	175	58 350
6	34	Schwalm-Eder-Kreis	56.10.1	126	29 328	34	29 362
6	34	Schwalm-Eder-Kreis	56.10.2	•	•	•	•
6	34	Schwalm-Eder-Kreis	56.10.3	64	7 786	48	7 834
6	34	Schwalm-Eder-Kreis	56.10.4	•	•	•	•
6	34	Schwalm-Eder-Kreis	56.10.5	15	2 520	78	2 598
6	34	Schwalm-Eder-Kreis	56.2	31	5 615	•	•
6	34	Schwalm-Eder-Kreis	56.21	10	684	•	•
6	34	Schwalm-Eder-Kreis	56.29	21	4 931	•	•
6	34	Schwalm-Eder-Kreis	56.3	89	8 282	•	•
6	34	Schwalm-Eder-Kreis	56.30.1	70	7 059	•	•
6	34	Schwalm-Eder-Kreis	56.30.2	•	•	•	•
6	34	Schwalm-Eder-Kreis	56.30.3	•	•	•	•
6	34	Schwalm-Eder-Kreis	56.30.4	—	—	—	—
6	34	Schwalm-Eder-Kreis	56.30.9	15	886	•	•
6	34	Schwalm-Eder-Kreis	J	120	31 122	214	31 337
6	34	Schwalm-Eder-Kreis	58	10	12 976	61	13 037
6	34	Schwalm-Eder-Kreis	58.1	•	•	•	•
6	34	Schwalm-Eder-Kreis	58.11	3	3 071	61	3 132
6	34	Schwalm-Eder-Kreis	58.12	—	—	—	—
6	34	Schwalm-Eder-Kreis	58.13	•	•	•	•
6	34	Schwalm-Eder-Kreis	58.14	•	•	•	•
6	34	Schwalm-Eder-Kreis	58.19	•	•	•	•
6	34	Schwalm-Eder-Kreis	58.2	•	•	•	•
6	34	Schwalm-Eder-Kreis	58.21	•	•	•	•
6	34	Schwalm-Eder-Kreis	58.29	•	•	•	•
6	34	Schwalm-Eder-Kreis	59	7	2 251	•	•
6	34	Schwalm-Eder-Kreis	59.1	3	1 985	•	•
6	34	Schwalm-Eder-Kreis	59.11	•	•	•	•
6	34	Schwalm-Eder-Kreis	59.12	—	—	—	—
6	34	Schwalm-Eder-Kreis	59.13	—	—	—	—

6. Umsatzsteuerpflichtige und steuerbarer Umsatz 2019 in den kreisfreien Städten, Landkreisen und Regierungsbezirken nach wirtschaftlicher Gliederung

Regierungsbezirk	Kreisfreie Städte / Landkreise	Name	WZ 2008	Steuerpflichtige	Steuerbarer Umsatz		
					Lieferungen und Leistungen	innergemeinschaftliche Erwerbe	Insgesamt
6	34	Schwalm-Eder-Kreis	59.14	•	•	•	•
6	34	Schwalm-Eder-Kreis	59.2	4	266	•	•
6	34	Schwalm-Eder-Kreis	59.20.1	•	•	•	•
6	34	Schwalm-Eder-Kreis	59.20.2	•	•	•	•
6	34	Schwalm-Eder-Kreis	59.20.3	•	•	•	•
6	34	Schwalm-Eder-Kreis	60	—	—	—	—
6	34	Schwalm-Eder-Kreis	60.1	—	—	—	—
6	34	Schwalm-Eder-Kreis	60.2	—	—	—	—
6	34	Schwalm-Eder-Kreis	61	4	575	•	•
6	34	Schwalm-Eder-Kreis	61.1	—	—	—	—
6	34	Schwalm-Eder-Kreis	61.2	•	•	•	•
6	34	Schwalm-Eder-Kreis	61.3	—	—	—	—
6	34	Schwalm-Eder-Kreis	61.9	•	•	•	•
6	34	Schwalm-Eder-Kreis	61.90.1	—	—	—	—
6	34	Schwalm-Eder-Kreis	61.90.9	•	•	•	•
6	34	Schwalm-Eder-Kreis	62	83	13 416	144	13 561
6	34	Schwalm-Eder-Kreis	62.01	34	6 045	113	6 158
6	34	Schwalm-Eder-Kreis	62.01.1	10	1 776	3	1 779
6	34	Schwalm-Eder-Kreis	62.01.9	24	4 269	110	4 379
6	34	Schwalm-Eder-Kreis	62.02	27	4 004	3	4 007
6	34	Schwalm-Eder-Kreis	62.03	7	463	•	•
6	34	Schwalm-Eder-Kreis	62.09	15	2 904	•	•
6	34	Schwalm-Eder-Kreis	63	16	1 904	1	1 905
6	34	Schwalm-Eder-Kreis	63.1	3	1 062	•	•
6	34	Schwalm-Eder-Kreis	63.11	—	—	—	—
6	34	Schwalm-Eder-Kreis	63.12	3	1 062	•	•
6	34	Schwalm-Eder-Kreis	63.9	13	842	•	•
6	34	Schwalm-Eder-Kreis	63.91	•	•	•	•
6	34	Schwalm-Eder-Kreis	63.99	•	•	•	•
6	34	Schwalm-Eder-Kreis	K	37	40 668	3 962	44 630
6	34	Schwalm-Eder-Kreis	64	8	15 124	12	15 136
6	34	Schwalm-Eder-Kreis	64.1	•	•	•	•
6	34	Schwalm-Eder-Kreis	64.11	—	—	—	—
6	34	Schwalm-Eder-Kreis	64.19	•	•	•	•
6	34	Schwalm-Eder-Kreis	64.19.1	—	—	—	—
6	34	Schwalm-Eder-Kreis	64.19.2	•	•	•	•
6	34	Schwalm-Eder-Kreis	64.19.3	•	•	•	•
6	34	Schwalm-Eder-Kreis	64.19.4	—	—	—	—
6	34	Schwalm-Eder-Kreis	64.19.5	—	—	—	—
6	34	Schwalm-Eder-Kreis	64.19.6	—	—	—	—
6	34	Schwalm-Eder-Kreis	64.2	—	—	—	—
6	34	Schwalm-Eder-Kreis	64.3	—	—	—	—
6	34	Schwalm-Eder-Kreis	64.9	•	•	•	•
6	34	Schwalm-Eder-Kreis	64.91	—	—	—	—
6	34	Schwalm-Eder-Kreis	64.92	—	—	—	—
6	34	Schwalm-Eder-Kreis	64.92.1	—	—	—	—
6	34	Schwalm-Eder-Kreis	64.92.2	—	—	—	—
6	34	Schwalm-Eder-Kreis	64.99	•	•	•	•
6	34	Schwalm-Eder-Kreis	64.99.1	•	•	•	•
6	34	Schwalm-Eder-Kreis	64.99.9	•	•	•	•
6	34	Schwalm-Eder-Kreis	65	—	—	—	—
6	34	Schwalm-Eder-Kreis	65.1	—	—	—	—
6	34	Schwalm-Eder-Kreis	65.11	—	—	—	—
6	34	Schwalm-Eder-Kreis	65.12	—	—	—	—

6. Umsatzsteuerpflichtige und steuerbarer Umsatz 2019 in den kreisfreien Städten, Landkreisen und Regierungsbezirken nach wirtschaftlicher Gliederung

Regierungsbezirk	Kreisfreie Städte / Landkreise	Name	WZ 2008	Steuerpflichtige	Steuerbarer Umsatz		
					Lieferungen und Leistungen	innergemeinschaftliche Erwerbe	Insgesamt
6	34	Schwalm-Eder-Kreis	65.12.1	—	—	—	—
6	34	Schwalm-Eder-Kreis	65.12.2	—	—	—	—
6	34	Schwalm-Eder-Kreis	65.2	—	—	—	—
6	34	Schwalm-Eder-Kreis	65.3	—	—	—	—
6	34	Schwalm-Eder-Kreis	66	29	25 544	3 950	29 494
6	34	Schwalm-Eder-Kreis	66.1	•	•	•	•
6	34	Schwalm-Eder-Kreis	66.11	—	—	—	—
6	34	Schwalm-Eder-Kreis	66.12	—	—	—	—
6	34	Schwalm-Eder-Kreis	66.19	•	•	•	•
6	34	Schwalm-Eder-Kreis	66.2	15	9 399	307	9 706
6	34	Schwalm-Eder-Kreis	66.21	—	—	—	—
6	34	Schwalm-Eder-Kreis	66.22	•	•	•	•
6	34	Schwalm-Eder-Kreis	66.29	•	•	•	•
6	34	Schwalm-Eder-Kreis	66.3	•	•	•	•
6	34	Schwalm-Eder-Kreis	L	410	154 801	1 115	155 916
6	34	Schwalm-Eder-Kreis	68	410	154 801	1 115	155 916
6	34	Schwalm-Eder-Kreis	68.1	10	2 732	3	2 735
6	34	Schwalm-Eder-Kreis	68.2	355	107 897	1 095	108 991
6	34	Schwalm-Eder-Kreis	68.3	45	44 173	17	44 190
6	34	Schwalm-Eder-Kreis	68.31	26	24 639	16	24 655
6	34	Schwalm-Eder-Kreis	68.32	19	19 534	1	19 535
6	34	Schwalm-Eder-Kreis	M	586	148 820	796	149 617
6	34	Schwalm-Eder-Kreis	69	163	52 156	11	52 167
6	34	Schwalm-Eder-Kreis	69.1	70	15 250	•	•
6	34	Schwalm-Eder-Kreis	69.10.1	25	9 448	•	•
6	34	Schwalm-Eder-Kreis	69.10.2	•	•	•	•
6	34	Schwalm-Eder-Kreis	69.10.3	—	—	—	—
6	34	Schwalm-Eder-Kreis	69.10.4	—	—	—	—
6	34	Schwalm-Eder-Kreis	69.10.9	•	•	•	•
6	34	Schwalm-Eder-Kreis	69.2	93	36 906	•	•
6	34	Schwalm-Eder-Kreis	69.20.1	•	•	•	•
6	34	Schwalm-Eder-Kreis	69.20.2	•	•	•	•
6	34	Schwalm-Eder-Kreis	69.20.3	73	32 328	•	•
6	34	Schwalm-Eder-Kreis	69.20.4	15	1 609	•	•
6	34	Schwalm-Eder-Kreis	70	86	17 008	50	17 058
6	34	Schwalm-Eder-Kreis	70.1	21	5 485	•	•
6	34	Schwalm-Eder-Kreis	70.10.1	•	•	•	•
6	34	Schwalm-Eder-Kreis	70.10.9	•	•	•	•
6	34	Schwalm-Eder-Kreis	70.2	65	11 523	•	•
6	34	Schwalm-Eder-Kreis	70.21	•	•	•	•
6	34	Schwalm-Eder-Kreis	70.22	•	•	•	•
6	34	Schwalm-Eder-Kreis	71	189	51 663	72	51 735
6	34	Schwalm-Eder-Kreis	71.1	178	47 011	72	47 082
6	34	Schwalm-Eder-Kreis	71.11	52	11 428	27	11 455
6	34	Schwalm-Eder-Kreis	71.11.1	34	9 320	23	9 343
6	34	Schwalm-Eder-Kreis	71.11.2	•	•	•	•
6	34	Schwalm-Eder-Kreis	71.11.3	•	•	•	•
6	34	Schwalm-Eder-Kreis	71.11.4	5	901	4	905
6	34	Schwalm-Eder-Kreis	71.12	126	35 583	44	35 627
6	34	Schwalm-Eder-Kreis	71.12.1	58	15 116	—	15 116
6	34	Schwalm-Eder-Kreis	71.12.2	36	11 620	11	11 631
6	34	Schwalm-Eder-Kreis	71.12.3	•	•	•	•
6	34	Schwalm-Eder-Kreis	71.12.9	•	•	•	•
6	34	Schwalm-Eder-Kreis	71.2	11	4 652	—	4 652

6. Umsatzsteuerpflichtige und steuerbarer Umsatz 2019 in den kreisfreien Städten, Landkreisen und Regierungsbezirken nach wirtschaftlicher Gliederung

Regierungsbezirk	Kreisfreie Städte / Landkreise	Name	WZ 2008	Steuerpflichtige	Steuerbarer Umsatz		
					Lieferungen und Leistungen	innergemein-schaftliche Erwerbe	Insgesamt
				Anzahl			
6	34	Schwalm-Eder-Kreis	72	9	983	•	•
6	34	Schwalm-Eder-Kreis	72.1	•	•	•	•
6	34	Schwalm-Eder-Kreis	72.11	•	•	•	•
6	34	Schwalm-Eder-Kreis	72.19	•	•	•	•
6	34	Schwalm-Eder-Kreis	72.2	•	•	•	•
6	34	Schwalm-Eder-Kreis	73	44	7 805	•	•
6	34	Schwalm-Eder-Kreis	73.1	•	•	•	•
6	34	Schwalm-Eder-Kreis	73.11	•	•	•	•
6	34	Schwalm-Eder-Kreis	73.12	—	—	—	—
6	34	Schwalm-Eder-Kreis	73.2	•	•	•	•
6	34	Schwalm-Eder-Kreis	74	65	9 579	182	9 760
6	34	Schwalm-Eder-Kreis	74.1	20	3 153	172	3 325
6	34	Schwalm-Eder-Kreis	74.10.1	—	—	—	—
6	34	Schwalm-Eder-Kreis	74.10.2	11	764	1	765
6	34	Schwalm-Eder-Kreis	74.10.3	9	2 389	171	2 560
6	34	Schwalm-Eder-Kreis	74.2	14	592	•	•
6	34	Schwalm-Eder-Kreis	74.20.1	14	592	•	•
6	34	Schwalm-Eder-Kreis	74.20.2	—	—	—	—
6	34	Schwalm-Eder-Kreis	74.3	6	1 664	•	•
6	34	Schwalm-Eder-Kreis	74.30.1	•	•	•	•
6	34	Schwalm-Eder-Kreis	74.30.2	•	•	•	•
6	34	Schwalm-Eder-Kreis	74.9	25	4 169	6	4 175
6	34	Schwalm-Eder-Kreis	75	30	9 627	4	9 631
6	34	Schwalm-Eder-Kreis	75.00.1	26	8 418	3	8 421
6	34	Schwalm-Eder-Kreis	75.00.9	4	1 209	1	1 210
6	34	Schwalm-Eder-Kreis	N	272	106 693	1 793	108 486
6	34	Schwalm-Eder-Kreis	77	41	51 943	190	52 132
6	34	Schwalm-Eder-Kreis	77.1	9	2 786	•	•
6	34	Schwalm-Eder-Kreis	77.11	•	•	•	•
6	34	Schwalm-Eder-Kreis	77.12	•	•	•	•
6	34	Schwalm-Eder-Kreis	77.2	•	•	•	•
6	34	Schwalm-Eder-Kreis	77.21	•	•	•	•
6	34	Schwalm-Eder-Kreis	77.22	—	—	—	—
6	34	Schwalm-Eder-Kreis	77.29	•	•	•	•
6	34	Schwalm-Eder-Kreis	77.3	•	•	•	•
6	34	Schwalm-Eder-Kreis	77.31	•	•	•	•
6	34	Schwalm-Eder-Kreis	77.32	6	2 356	110	2 466
6	34	Schwalm-Eder-Kreis	77.33	—	—	—	—
6	34	Schwalm-Eder-Kreis	77.34	•	•	•	•
6	34	Schwalm-Eder-Kreis	77.35	—	—	—	—
6	34	Schwalm-Eder-Kreis	77.39	13	7 503	44	7 547
6	34	Schwalm-Eder-Kreis	77.4	•	•	•	•
6	34	Schwalm-Eder-Kreis	78	•	•	•	•
6	34	Schwalm-Eder-Kreis	78.1	•	•	•	•
6	34	Schwalm-Eder-Kreis	78.2	•	•	•	•
6	34	Schwalm-Eder-Kreis	78.3	—	—	—	—
6	34	Schwalm-Eder-Kreis	79	•	•	•	•
6	34	Schwalm-Eder-Kreis	79.1	•	•	•	•
6	34	Schwalm-Eder-Kreis	79.11	•	•	•	•
6	34	Schwalm-Eder-Kreis	79.12	3	635	•	•
6	34	Schwalm-Eder-Kreis	79.9	•	•	•	•
6	34	Schwalm-Eder-Kreis	80	9	4 150	7	4 158
6	34	Schwalm-Eder-Kreis	80.1	•	•	•	•
6	34	Schwalm-Eder-Kreis	80.2	—	—	—	—

6. Umsatzsteuerpflichtige und steuerbarer Umsatz 2019 in den kreisfreien Städten, Landkreisen und Regierungsbezirken nach wirtschaftlicher Gliederung

Regierungsbezirk	Kreisfreie Städte / Landkreise	Name	WZ 2008	Steuerpflichtige	Steuerbarer Umsatz		
					Lieferungen und Leistungen	innergemein-schaftliche Erwerbe	Insgesamt
				Anzahl			
6	34	Schwalm-Eder-Kreis	80.3	•	•	•	•
6	34	Schwalm-Eder-Kreis	81	156	32 883	699	33 582
6	34	Schwalm-Eder-Kreis	81.1	42	4 356	41	4 397
6	34	Schwalm-Eder-Kreis	81.2	41	12 825	63	12 887
6	34	Schwalm-Eder-Kreis	81.21	14	6 352	26	6 378
6	34	Schwalm-Eder-Kreis	81.22	23	6 109	37	6 146
6	34	Schwalm-Eder-Kreis	81.22.1	18	3 683	35	3 718
6	34	Schwalm-Eder-Kreis	81.22.9	5	2 426	2	2 428
6	34	Schwalm-Eder-Kreis	81.29	4	364	—	364
6	34	Schwalm-Eder-Kreis	81.29.1	•	•	•	•
6	34	Schwalm-Eder-Kreis	81.29.2	—	—	—	—
6	34	Schwalm-Eder-Kreis	81.29.9	•	•	•	•
6	34	Schwalm-Eder-Kreis	81.3	73	15 703	595	16 298
6	34	Schwalm-Eder-Kreis	81.30.1	64	13 315	595	13 910
6	34	Schwalm-Eder-Kreis	81.30.9	9	2 388	—	2 388
6	34	Schwalm-Eder-Kreis	82	44	12 978	897	13 875
6	34	Schwalm-Eder-Kreis	82.1	14	878	209	1 086
6	34	Schwalm-Eder-Kreis	82.11	7	500	•	•
6	34	Schwalm-Eder-Kreis	82.19	7	378	•	•
6	34	Schwalm-Eder-Kreis	82.2	•	•	•	•
6	34	Schwalm-Eder-Kreis	82.3	•	•	•	•
6	34	Schwalm-Eder-Kreis	82.9	20	10 135	688	10 824
6	34	Schwalm-Eder-Kreis	82.91	•	•	•	•
6	34	Schwalm-Eder-Kreis	82.91.1	•	•	•	•
6	34	Schwalm-Eder-Kreis	82.91.2	—	—	—	—
6	34	Schwalm-Eder-Kreis	82.92	•	•	•	•
6	34	Schwalm-Eder-Kreis	82.99	•	•	•	•
6	34	Schwalm-Eder-Kreis	82.99.1	—	—	—	—
6	34	Schwalm-Eder-Kreis	82.99.9	•	•	•	•
6	34	Schwalm-Eder-Kreis	O	—	—	—	—
6	34	Schwalm-Eder-Kreis	P	93	10 356	8	10 364
6	34	Schwalm-Eder-Kreis	85	93	10 356	8	10 364
6	34	Schwalm-Eder-Kreis	85.1	—	—	—	—
6	34	Schwalm-Eder-Kreis	85.2	—	—	—	—
6	34	Schwalm-Eder-Kreis	85.3	3	104	•	•
6	34	Schwalm-Eder-Kreis	85.31	—	—	—	—
6	34	Schwalm-Eder-Kreis	85.32	3	104	•	•
6	34	Schwalm-Eder-Kreis	85.4	•	•	•	•
6	34	Schwalm-Eder-Kreis	85.41	•	•	•	•
6	34	Schwalm-Eder-Kreis	85.42	—	—	—	—
6	34	Schwalm-Eder-Kreis	85.42.1	—	—	—	—
6	34	Schwalm-Eder-Kreis	85.42.2	—	—	—	—
6	34	Schwalm-Eder-Kreis	85.42.3	—	—	—	—
6	34	Schwalm-Eder-Kreis	85.42.4	—	—	—	—
6	34	Schwalm-Eder-Kreis	85.5	86	9 358	•	•
6	34	Schwalm-Eder-Kreis	85.51	19	2 003	•	•
6	34	Schwalm-Eder-Kreis	85.52	4	246	•	•
6	34	Schwalm-Eder-Kreis	85.53	39	4 785	1	4 786
6	34	Schwalm-Eder-Kreis	85.59	24	2 323	1	2 324
6	34	Schwalm-Eder-Kreis	85.59.1	•	•	•	•
6	34	Schwalm-Eder-Kreis	85.59.2	14	1 549	—	1 549
6	34	Schwalm-Eder-Kreis	85.59.9	•	•	•	•
6	34	Schwalm-Eder-Kreis	85.6	•	•	•	•
6	34	Schwalm-Eder-Kreis	Q	99	211 871	282	212 152

6. Umsatzsteuerpflichtige und steuerbarer Umsatz 2019 in den kreisfreien Städten, Landkreisen und Regierungsbezirken nach wirtschaftlicher Gliederung

Regierungsbezirk	Kreisfreie Städte / Landkreise	Name	WZ 2008	Steuerpflichtige	Steuerbarer Umsatz		
					Lieferungen und Leistungen	innergemeinschaftliche Erwerbe	Insgesamt
				Anzahl			
6	34	Schwalm-Eder-Kreis	86	86	37 946	140	38 086
6	34	Schwalm-Eder-Kreis	86.1
6	34	Schwalm-Eder-Kreis	86.10.1
6	34	Schwalm-Eder-Kreis	86.10.2	—	—	—	—
6	34	Schwalm-Eder-Kreis	86.10.3	—	—	—	—
6	34	Schwalm-Eder-Kreis	86.2	34	28 530	2	28 532
6	34	Schwalm-Eder-Kreis	86.21
6	34	Schwalm-Eder-Kreis	86.22
6	34	Schwalm-Eder-Kreis	86.23	26	18 649	—	18 650
6	34	Schwalm-Eder-Kreis	86.9
6	34	Schwalm-Eder-Kreis	86.90.1
6	34	Schwalm-Eder-Kreis	86.90.2	17	4 572	.	.
6	34	Schwalm-Eder-Kreis	86.90.3	3	103	.	.
6	34	Schwalm-Eder-Kreis	86.90.9	28	4 076	—	4 076
6	34	Schwalm-Eder-Kreis	87
6	34	Schwalm-Eder-Kreis	87.1
6	34	Schwalm-Eder-Kreis	87.2	—	—	—	—
6	34	Schwalm-Eder-Kreis	87.3
6	34	Schwalm-Eder-Kreis	87.9
6	34	Schwalm-Eder-Kreis	88
6	34	Schwalm-Eder-Kreis	88.1
6	34	Schwalm-Eder-Kreis	88.10.1
6	34	Schwalm-Eder-Kreis	88.10.2	—	—	—	—
6	34	Schwalm-Eder-Kreis	88.9
6	34	Schwalm-Eder-Kreis	88.91	—	—	—	—
6	34	Schwalm-Eder-Kreis	88.99
6	34	Schwalm-Eder-Kreis	R	101	29 179	279	29 458
6	34	Schwalm-Eder-Kreis	90	28	3 007	1	3 008
6	34	Schwalm-Eder-Kreis	90.01
6	34	Schwalm-Eder-Kreis	90.01.1	—	—	—	—
6	34	Schwalm-Eder-Kreis	90.01.2	4	206	.	.
6	34	Schwalm-Eder-Kreis	90.01.3
6	34	Schwalm-Eder-Kreis	90.01.4	5	249	—	250
6	34	Schwalm-Eder-Kreis	90.02	—	—	—	—
6	34	Schwalm-Eder-Kreis	90.03	16	1 104	.	.
6	34	Schwalm-Eder-Kreis	90.03.1
6	34	Schwalm-Eder-Kreis	90.03.2	3	76	.	.
6	34	Schwalm-Eder-Kreis	90.03.3	5	518	.	.
6	34	Schwalm-Eder-Kreis	90.03.4
6	34	Schwalm-Eder-Kreis	90.03.5	5	284	.	.
6	34	Schwalm-Eder-Kreis	90.04
6	34	Schwalm-Eder-Kreis	90.04.1
6	34	Schwalm-Eder-Kreis	90.04.2	—	—	—	—
6	34	Schwalm-Eder-Kreis	90.04.3	—	—	—	—
6	34	Schwalm-Eder-Kreis	91	—	—	—	—
6	34	Schwalm-Eder-Kreis	91.01	—	—	—	—
6	34	Schwalm-Eder-Kreis	91.02	—	—	—	—
6	34	Schwalm-Eder-Kreis	91.03	—	—	—	—
6	34	Schwalm-Eder-Kreis	91.04	—	—	—	—
6	34	Schwalm-Eder-Kreis	92	16	8 495	—	8 495
6	34	Schwalm-Eder-Kreis	92.00.1
6	34	Schwalm-Eder-Kreis	92.00.2	—	—	—	—
6	34	Schwalm-Eder-Kreis	92.00.3
6	34	Schwalm-Eder-Kreis	93	57	17 677	278	17 955

6. Umsatzsteuerpflichtige und steuerbarer Umsatz 2019 in den kreisfreien Städten, Landkreisen und Regierungsbezirken nach wirtschaftlicher Gliederung

Regierungsbezirk	Kreisfreie Städte / Landkreise	Name	WZ 2008	Steuerpflichtige	Steuerbarer Umsatz		
					Lieferungen und Leistungen	innergemeinschaftliche Erwerbe	Insgesamt
				Anzahl			
6	34	Schwalm-Eder-Kreis	93.1	42	14 140	72	14 212
6	34	Schwalm-Eder-Kreis	93.11	8	2 526	24	2 550
6	34	Schwalm-Eder-Kreis	93.12
6	34	Schwalm-Eder-Kreis	93.13	15	3 612	47	3 659
6	34	Schwalm-Eder-Kreis	93.19
6	34	Schwalm-Eder-Kreis	93.2	15	3 538	206	3 744
6	34	Schwalm-Eder-Kreis	93.21
6	34	Schwalm-Eder-Kreis	93.29
6	34	Schwalm-Eder-Kreis	S	287	33 733	119	33 852
6	34	Schwalm-Eder-Kreis	94	25	6 739	13	6 752
6	34	Schwalm-Eder-Kreis	94.1
6	34	Schwalm-Eder-Kreis	94.11
6	34	Schwalm-Eder-Kreis	94.12
6	34	Schwalm-Eder-Kreis	94.2	—	—	—	—
6	34	Schwalm-Eder-Kreis	94.9
6	34	Schwalm-Eder-Kreis	94.91	—	—	—	—
6	34	Schwalm-Eder-Kreis	94.92	—	—	—	—
6	34	Schwalm-Eder-Kreis	94.99
6	34	Schwalm-Eder-Kreis	94.99.1	13	2 240	.	.
6	34	Schwalm-Eder-Kreis	94.99.2
6	34	Schwalm-Eder-Kreis	94.99.3
6	34	Schwalm-Eder-Kreis	94.99.4	—	—	—	—
6	34	Schwalm-Eder-Kreis	94.99.9
6	34	Schwalm-Eder-Kreis	95	18	3 259	54	3 313
6	34	Schwalm-Eder-Kreis	95.1
6	34	Schwalm-Eder-Kreis	95.11	—	—	—	—
6	34	Schwalm-Eder-Kreis	95.12
6	34	Schwalm-Eder-Kreis	95.2
6	34	Schwalm-Eder-Kreis	95.21
6	34	Schwalm-Eder-Kreis	95.22
6	34	Schwalm-Eder-Kreis	95.23
6	34	Schwalm-Eder-Kreis	95.24	—	—	—	—
6	34	Schwalm-Eder-Kreis	95.25	—	—	—	—
6	34	Schwalm-Eder-Kreis	95.29	9	799	47	845
6	34	Schwalm-Eder-Kreis	96	244	23 735	51	23 786
6	34	Schwalm-Eder-Kreis	96.01
6	34	Schwalm-Eder-Kreis	96.02	176	16 000	33	16 033
6	34	Schwalm-Eder-Kreis	96.02.1	145	14 399	31	14 431
6	34	Schwalm-Eder-Kreis	96.02.2	31	1 601	1	1 602
6	34	Schwalm-Eder-Kreis	96.03	5	1 997	.	.
6	34	Schwalm-Eder-Kreis	96.03.1	5	1 997	.	.
6	34	Schwalm-Eder-Kreis	96.03.2	—	—	—	—
6	34	Schwalm-Eder-Kreis	96.04
6	34	Schwalm-Eder-Kreis	96.09	52	3 542	11	3 552
6	35	Waldeck-Frankenberg	A - S	5 896	8 218 761	586 742	8 805 503
6	35	Waldeck-Frankenberg	A	370	113 127	965	114 092
6	35	Waldeck-Frankenberg	01	318	82 259	223	82 482
6	35	Waldeck-Frankenberg	01.1
6	35	Waldeck-Frankenberg	01.11	39	6 983	4	6 987
6	35	Waldeck-Frankenberg	01.12	—	—	—	—
6	35	Waldeck-Frankenberg	01.13
6	35	Waldeck-Frankenberg	01.13.1
6	35	Waldeck-Frankenberg	01.13.2	—	—	—	—
6	35	Waldeck-Frankenberg	01.14	—	—	—	—

6. Umsatzsteuerpflichtige und steuerbarer Umsatz 2019 in den kreisfreien Städten, Landkreisen und Regierungsbezirken nach wirtschaftlicher Gliederung

Regierungsbezirk	Kreisfreie Städte / Landkreise	Name	WZ 2008	Steuerpflichtige	Steuerbarer Umsatz		
					Lieferungen und Leistungen	innergemein-schaftliche Erwerbe	Insgesamt
6	35	Waldeck-Frankenberg	01.15	—	—	—	—
6	35	Waldeck-Frankenberg	01.16	—	—	—	—
6	35	Waldeck-Frankenberg	01.19	—	—	—	—
6	35	Waldeck-Frankenberg	01.19.1	—	—	—	—
6	35	Waldeck-Frankenberg	01.19.2	—	—	—	—
6	35	Waldeck-Frankenberg	01.19.9	—	—	—	—
6	35	Waldeck-Frankenberg	01.2	•	•	•	•
6	35	Waldeck-Frankenberg	01.21	—	—	—	—
6	35	Waldeck-Frankenberg	01.22	—	—	—	—
6	35	Waldeck-Frankenberg	01.23	—	—	—	—
6	35	Waldeck-Frankenberg	01.24	—	—	—	—
6	35	Waldeck-Frankenberg	01.25	—	—	—	—
6	35	Waldeck-Frankenberg	01.25.1	—	—	—	—
6	35	Waldeck-Frankenberg	01.25.9	—	—	—	—
6	35	Waldeck-Frankenberg	01.26	—	—	—	—
6	35	Waldeck-Frankenberg	01.27	—	—	—	—
6	35	Waldeck-Frankenberg	01.28	—	—	—	—
6	35	Waldeck-Frankenberg	01.29	•	•	•	•
6	35	Waldeck-Frankenberg	01.3	4	1 361	32	1 393
6	35	Waldeck-Frankenberg	01.30.1	•	•	•	•
6	35	Waldeck-Frankenberg	01.30.2	•	•	•	•
6	35	Waldeck-Frankenberg	01.4	18	7 699	11	7 710
6	35	Waldeck-Frankenberg	01.41	7	5 563	•	•
6	35	Waldeck-Frankenberg	01.42	•	•	•	•
6	35	Waldeck-Frankenberg	01.43	3	159	•	•
6	35	Waldeck-Frankenberg	01.44	—	—	—	—
6	35	Waldeck-Frankenberg	01.45	•	•	•	•
6	35	Waldeck-Frankenberg	01.46	•	•	•	•
6	35	Waldeck-Frankenberg	01.47	—	—	—	—
6	35	Waldeck-Frankenberg	01.49	3	145	•	•
6	35	Waldeck-Frankenberg	01.5	223	50 927	99	51 026
6	35	Waldeck-Frankenberg	01.6	32	14 953	72	15 025
6	35	Waldeck-Frankenberg	01.61	22	12 501	2	12 503
6	35	Waldeck-Frankenberg	01.62	10	2 452	71	2 523
6	35	Waldeck-Frankenberg	01.63	—	—	—	—
6	35	Waldeck-Frankenberg	01.64	—	—	—	—
6	35	Waldeck-Frankenberg	01.7	—	—	—	—
6	35	Waldeck-Frankenberg	02	•	•	•	•
6	35	Waldeck-Frankenberg	02.1	•	•	•	•
6	35	Waldeck-Frankenberg	02.2	14	13 081	1	13 082
6	35	Waldeck-Frankenberg	02.3	—	—	—	—
6	35	Waldeck-Frankenberg	02.4	32	14 946	741	15 687
6	35	Waldeck-Frankenberg	03	•	•	•	•
6	35	Waldeck-Frankenberg	03.1	•	•	•	•
6	35	Waldeck-Frankenberg	03.11	—	—	—	—
6	35	Waldeck-Frankenberg	03.12	•	•	•	•
6	35	Waldeck-Frankenberg	03.2	—	—	—	—
6	35	Waldeck-Frankenberg	03.21	—	—	—	—
6	35	Waldeck-Frankenberg	03.22	—	—	—	—
6	35	Waldeck-Frankenberg	B	4	2 289	3	2 293
6	35	Waldeck-Frankenberg	05	—	—	—	—
6	35	Waldeck-Frankenberg	05.1	—	—	—	—
6	35	Waldeck-Frankenberg	05.2	—	—	—	—
6	35	Waldeck-Frankenberg	06	—	—	—	—

6. Umsatzsteuerpflichtige und steuerbarer Umsatz 2019 in den kreisfreien Städten, Landkreisen und Regierungsbezirken nach wirtschaftlicher Gliederung

Regierungsbezirk	Kreisfreie Städte / Landkreise	Name	WZ 2008	Steuerpflichtige	Steuerbarer Umsatz		
					Lieferungen und Leistungen	innergemein-schaftliche Erwerbe	Insgesamt
				Anzahl			
6	35	Waldeck-Frankenberg	06.1	—	—	—	—
6	35	Waldeck-Frankenberg	06.2	—	—	—	—
6	35	Waldeck-Frankenberg	07	—	—	—	—
6	35	Waldeck-Frankenberg	07.1	—	—	—	—
6	35	Waldeck-Frankenberg	07.2	—	—	—	—
6	35	Waldeck-Frankenberg	07.21	—	—	—	—
6	35	Waldeck-Frankenberg	07.29	—	—	—	—
6	35	Waldeck-Frankenberg	08	4	2 289	3	2 293
6	35	Waldeck-Frankenberg	08.1	4	2 289	3	2 293
6	35	Waldeck-Frankenberg	08.11	•	•	•	•
6	35	Waldeck-Frankenberg	08.12	•	•	•	•
6	35	Waldeck-Frankenberg	08.9	—	—	—	—
6	35	Waldeck-Frankenberg	08.91	—	—	—	—
6	35	Waldeck-Frankenberg	08.92	—	—	—	—
6	35	Waldeck-Frankenberg	08.93	—	—	—	—
6	35	Waldeck-Frankenberg	08.99	—	—	—	—
6	35	Waldeck-Frankenberg	09	—	—	—	—
6	35	Waldeck-Frankenberg	09.1	—	—	—	—
6	35	Waldeck-Frankenberg	09.9	—	—	—	—
6	35	Waldeck-Frankenberg	C	538	4 098 807	518 068	4 616 875
6	35	Waldeck-Frankenberg	10	97	241 989	5 806	247 795
6	35	Waldeck-Frankenberg	10.1	56	151 661	4 517	156 178
6	35	Waldeck-Frankenberg	10.11	•	•	•	•
6	35	Waldeck-Frankenberg	10.12	—	—	—	—
6	35	Waldeck-Frankenberg	10.13	•	•	•	•
6	35	Waldeck-Frankenberg	10.2	•	•	•	•
6	35	Waldeck-Frankenberg	10.3	•	•	•	•
6	35	Waldeck-Frankenberg	10.31	—	—	—	—
6	35	Waldeck-Frankenberg	10.32	•	•	•	•
6	35	Waldeck-Frankenberg	10.39	—	—	—	—
6	35	Waldeck-Frankenberg	10.4	•	•	•	•
6	35	Waldeck-Frankenberg	10.41	•	•	•	•
6	35	Waldeck-Frankenberg	10.42	—	—	—	—
6	35	Waldeck-Frankenberg	10.5	•	•	•	•
6	35	Waldeck-Frankenberg	10.51	•	•	•	•
6	35	Waldeck-Frankenberg	10.52	•	•	•	•
6	35	Waldeck-Frankenberg	10.6	•	•	•	•
6	35	Waldeck-Frankenberg	10.61	•	•	•	•
6	35	Waldeck-Frankenberg	10.62	—	—	—	—
6	35	Waldeck-Frankenberg	10.7	•	•	•	•
6	35	Waldeck-Frankenberg	10.71	•	•	•	•
6	35	Waldeck-Frankenberg	10.72	•	•	•	•
6	35	Waldeck-Frankenberg	10.73	—	—	—	—
6	35	Waldeck-Frankenberg	10.8	3	335	•	•
6	35	Waldeck-Frankenberg	10.81	•	•	•	•
6	35	Waldeck-Frankenberg	10.82	—	—	—	—
6	35	Waldeck-Frankenberg	10.83	•	•	•	•
6	35	Waldeck-Frankenberg	10.84	—	—	—	—
6	35	Waldeck-Frankenberg	10.85	—	—	—	—
6	35	Waldeck-Frankenberg	10.86	•	•	•	•
6	35	Waldeck-Frankenberg	10.89	—	—	—	—
6	35	Waldeck-Frankenberg	10.9	•	•	•	•
6	35	Waldeck-Frankenberg	10.91	—	—	—	—
6	35	Waldeck-Frankenberg	10.92	•	•	•	•

6. Umsatzsteuerpflichtige und steuerbarer Umsatz 2019 in den kreisfreien Städten, Landkreisen und Regierungsbezirken nach wirtschaftlicher Gliederung

Regierungsbezirk	Kreisfreie Städte / Landkreise	Name	WZ 2008	Steuerpflichtige	Steuerbarer Umsatz		
					Lieferungen und Leistungen	innergemeinschaftliche Erwerbe	Insgesamt
				Anzahl	1 000 Euro		
6	35	Waldeck-Frankenberg	11	•	•	•	•
6	35	Waldeck-Frankenberg	11.01	•	•	•	•
6	35	Waldeck-Frankenberg	11.02	—	—	—	—
6	35	Waldeck-Frankenberg	11.03	—	—	—	—
6	35	Waldeck-Frankenberg	11.04	—	—	—	—
6	35	Waldeck-Frankenberg	11.05	•	•	•	•
6	35	Waldeck-Frankenberg	11.06	—	—	—	—
6	35	Waldeck-Frankenberg	11.07	—	—	—	—
6	35	Waldeck-Frankenberg	12	—	—	—	—
6	35	Waldeck-Frankenberg	13	6	1 283	19	1 302
6	35	Waldeck-Frankenberg	13.1	—	—	—	—
6	35	Waldeck-Frankenberg	13.2	•	•	•	•
6	35	Waldeck-Frankenberg	13.3	•	•	•	•
6	35	Waldeck-Frankenberg	13.9	•	•	•	•
6	35	Waldeck-Frankenberg	13.91	—	—	—	—
6	35	Waldeck-Frankenberg	13.92	•	•	•	•
6	35	Waldeck-Frankenberg	13.93	—	—	—	—
6	35	Waldeck-Frankenberg	13.94	—	—	—	—
6	35	Waldeck-Frankenberg	13.95	—	—	—	—
6	35	Waldeck-Frankenberg	13.96	—	—	—	—
6	35	Waldeck-Frankenberg	13.99	—	—	—	—
6	35	Waldeck-Frankenberg	14	•	•	•	•
6	35	Waldeck-Frankenberg	14.1	•	•	•	•
6	35	Waldeck-Frankenberg	14.11	—	—	—	—
6	35	Waldeck-Frankenberg	14.12	—	—	—	—
6	35	Waldeck-Frankenberg	14.13	—	—	—	—
6	35	Waldeck-Frankenberg	14.14	•	•	•	•
6	35	Waldeck-Frankenberg	14.19	•	•	•	•
6	35	Waldeck-Frankenberg	14.2	—	—	—	—
6	35	Waldeck-Frankenberg	14.3	—	—	—	—
6	35	Waldeck-Frankenberg	14.31	—	—	—	—
6	35	Waldeck-Frankenberg	14.39	—	—	—	—
6	35	Waldeck-Frankenberg	15	4	1 398	82	1 479
6	35	Waldeck-Frankenberg	15.1	•	•	•	•
6	35	Waldeck-Frankenberg	15.11	•	•	•	•
6	35	Waldeck-Frankenberg	15.12	—	—	—	—
6	35	Waldeck-Frankenberg	15.2	•	•	•	•
6	35	Waldeck-Frankenberg	16	54	644 243	24 598	668 841
6	35	Waldeck-Frankenberg	16.1	18	248 485	5 899	254 384
6	35	Waldeck-Frankenberg	16.2	36	395 758	18 699	414 457
6	35	Waldeck-Frankenberg	16.21	—	—	—	—
6	35	Waldeck-Frankenberg	16.22	—	—	—	—
6	35	Waldeck-Frankenberg	16.23	•	•	•	•
6	35	Waldeck-Frankenberg	16.24	4	2 646	644	3 289
6	35	Waldeck-Frankenberg	16.29	•	•	•	•
6	35	Waldeck-Frankenberg	17	•	•	•	•
6	35	Waldeck-Frankenberg	17.1	•	•	•	•
6	35	Waldeck-Frankenberg	17.11	•	•	•	•
6	35	Waldeck-Frankenberg	17.12	•	•	•	•
6	35	Waldeck-Frankenberg	17.2	•	•	•	•
6	35	Waldeck-Frankenberg	17.21	—	—	—	—
6	35	Waldeck-Frankenberg	17.22	•	•	•	•
6	35	Waldeck-Frankenberg	17.23	—	—	—	—
6	35	Waldeck-Frankenberg	17.24	—	—	—	—

6. Umsatzsteuerpflichtige und steuerbarer Umsatz 2019 in den kreisfreien Städten, Landkreisen und Regierungsbezirken nach wirtschaftlicher Gliederung

Regierungs- bezirk	Kreisfreie Städte / Landkreise	Name	WZ 2008	Steuer- pflichtige	Steuerbarer Umsatz		
					Lieferungen und Leistungen	inner- gemein- schaftliche Erwerbe	Insgesamt
6	35	Waldeck-Frankenberg	17.29	—	—	—	—
6	35	Waldeck-Frankenberg	18	13	6 637	80	6 716
6	35	Waldeck-Frankenberg	18.1
6	35	Waldeck-Frankenberg	18.11
6	35	Waldeck-Frankenberg	18.12
6	35	Waldeck-Frankenberg	18.13	4	1 031	60	1 091
6	35	Waldeck-Frankenberg	18.14	—	—	—	—
6	35	Waldeck-Frankenberg	18.2
6	35	Waldeck-Frankenberg	19
6	35	Waldeck-Frankenberg	19.1	—	—	—	—
6	35	Waldeck-Frankenberg	19.2
6	35	Waldeck-Frankenberg	20	6	8 919	297	9 215
6	35	Waldeck-Frankenberg	20.1
6	35	Waldeck-Frankenberg	20.11	—	—	—	—
6	35	Waldeck-Frankenberg	20.12	—	—	—	—
6	35	Waldeck-Frankenberg	20.13
6	35	Waldeck-Frankenberg	20.14
6	35	Waldeck-Frankenberg	20.15	—	—	—	—
6	35	Waldeck-Frankenberg	20.16	—	—	—	—
6	35	Waldeck-Frankenberg	20.17	—	—	—	—
6	35	Waldeck-Frankenberg	20.2	—	—	—	—
6	35	Waldeck-Frankenberg	20.3
6	35	Waldeck-Frankenberg	20.4
6	35	Waldeck-Frankenberg	20.41	—	—	—	—
6	35	Waldeck-Frankenberg	20.42
6	35	Waldeck-Frankenberg	20.5	—	—	—	—
6	35	Waldeck-Frankenberg	20.51	—	—	—	—
6	35	Waldeck-Frankenberg	20.52	—	—	—	—
6	35	Waldeck-Frankenberg	20.53	—	—	—	—
6	35	Waldeck-Frankenberg	20.59	—	—	—	—
6	35	Waldeck-Frankenberg	20.6	—	—	—	—
6	35	Waldeck-Frankenberg	21
6	35	Waldeck-Frankenberg	21.1	—	—	—	—
6	35	Waldeck-Frankenberg	21.2
6	35	Waldeck-Frankenberg	22	17	121 990	5 969	127 959
6	35	Waldeck-Frankenberg	22.1
6	35	Waldeck-Frankenberg	22.11
6	35	Waldeck-Frankenberg	22.19
6	35	Waldeck-Frankenberg	22.2
6	35	Waldeck-Frankenberg	22.21	—	—	—	—
6	35	Waldeck-Frankenberg	22.22	—	—	—	—
6	35	Waldeck-Frankenberg	22.23	6	94 299	3 390	97 689
6	35	Waldeck-Frankenberg	22.29
6	35	Waldeck-Frankenberg	23	31	30 123	2 124	32 247
6	35	Waldeck-Frankenberg	23.1
6	35	Waldeck-Frankenberg	23.11	—	—	—	—
6	35	Waldeck-Frankenberg	23.12
6	35	Waldeck-Frankenberg	23.13	—	—	—	—
6	35	Waldeck-Frankenberg	23.14
6	35	Waldeck-Frankenberg	23.19	—	—	—	—
6	35	Waldeck-Frankenberg	23.2	—	—	—	—
6	35	Waldeck-Frankenberg	23.3
6	35	Waldeck-Frankenberg	23.31
6	35	Waldeck-Frankenberg	23.32	—	—	—	—

6. Umsatzsteuerpflichtige und steuerbarer Umsatz 2019 in den kreisfreien Städten, Landkreisen und Regierungsbezirken nach wirtschaftlicher Gliederung

Regierungsbezirk	Kreisfreie Städte / Landkreise	Name	WZ 2008	Steuerpflichtige	Steuerbarer Umsatz		
					Lieferungen und Leistungen	innergemein-schaftliche Erwerbe	Insgesamt
				Anzahl			
6	35	Waldeck-Frankenberg	23.4	3	133	•	•
6	35	Waldeck-Frankenberg	23.41	3	133	•	•
6	35	Waldeck-Frankenberg	23.42	—	—	—	—
6	35	Waldeck-Frankenberg	23.43	—	—	—	—
6	35	Waldeck-Frankenberg	23.44	—	—	—	—
6	35	Waldeck-Frankenberg	23.49	—	—	—	—
6	35	Waldeck-Frankenberg	23.5	—	—	—	—
6	35	Waldeck-Frankenberg	23.51	—	—	—	—
6	35	Waldeck-Frankenberg	23.52	—	—	—	—
6	35	Waldeck-Frankenberg	23.6	11	20 164	2 047	22 211
6	35	Waldeck-Frankenberg	23.61	•	•	•	•
6	35	Waldeck-Frankenberg	23.62	—	—	—	—
6	35	Waldeck-Frankenberg	23.63	4	6 257	•	•
6	35	Waldeck-Frankenberg	23.64	•	•	•	•
6	35	Waldeck-Frankenberg	23.65	—	—	—	—
6	35	Waldeck-Frankenberg	23.69	•	•	•	•
6	35	Waldeck-Frankenberg	23.7	12	4 522	74	4 595
6	35	Waldeck-Frankenberg	23.9	•	•	•	•
6	35	Waldeck-Frankenberg	23.91	—	—	—	—
6	35	Waldeck-Frankenberg	23.99	•	•	•	•
6	35	Waldeck-Frankenberg	24	•	•	•	•
6	35	Waldeck-Frankenberg	24.1	•	•	•	•
6	35	Waldeck-Frankenberg	24.2	•	•	•	•
6	35	Waldeck-Frankenberg	24.3	•	•	•	•
6	35	Waldeck-Frankenberg	24.31	•	•	•	•
6	35	Waldeck-Frankenberg	24.32	—	—	—	—
6	35	Waldeck-Frankenberg	24.33	—	—	—	—
6	35	Waldeck-Frankenberg	24.34	—	—	—	—
6	35	Waldeck-Frankenberg	24.4	•	•	•	•
6	35	Waldeck-Frankenberg	24.41	•	•	•	•
6	35	Waldeck-Frankenberg	24.42	•	•	•	•
6	35	Waldeck-Frankenberg	24.43	—	—	—	—
6	35	Waldeck-Frankenberg	24.44	—	—	—	—
6	35	Waldeck-Frankenberg	24.45	•	•	•	•
6	35	Waldeck-Frankenberg	24.46	—	—	—	—
6	35	Waldeck-Frankenberg	24.5	•	•	•	•
6	35	Waldeck-Frankenberg	24.51	•	•	•	•
6	35	Waldeck-Frankenberg	24.52	—	—	—	—
6	35	Waldeck-Frankenberg	24.53	•	•	•	•
6	35	Waldeck-Frankenberg	24.54	—	—	—	—
6	35	Waldeck-Frankenberg	25	97	1 984 803	324 168	2 308 971
6	35	Waldeck-Frankenberg	25.1	•	•	•	•
6	35	Waldeck-Frankenberg	25.11	16	40 248	9 046	49 294
6	35	Waldeck-Frankenberg	25.12	•	•	•	•
6	35	Waldeck-Frankenberg	25.2	•	•	•	•
6	35	Waldeck-Frankenberg	25.21	•	•	•	•
6	35	Waldeck-Frankenberg	25.29	—	—	—	—
6	35	Waldeck-Frankenberg	25.3	—	—	—	—
6	35	Waldeck-Frankenberg	25.4	•	•	•	•
6	35	Waldeck-Frankenberg	25.5	•	•	•	•
6	35	Waldeck-Frankenberg	25.6	42	52 444	1 574	54 018
6	35	Waldeck-Frankenberg	25.61	6	5 255	26	5 282
6	35	Waldeck-Frankenberg	25.62	36	47 188	1 548	48 737
6	35	Waldeck-Frankenberg	25.7	•	•	•	•

6. Umsatzsteuerpflichtige und steuerbarer Umsatz 2019 in den kreisfreien Städten, Landkreisen und Regierungsbezirken nach wirtschaftlicher Gliederung

Regierungsbezirk	Kreisfreie Städte / Landkreise	Name	WZ 2008	Steuerpflichtige	Steuerbarer Umsatz		
					Lieferungen und Leistungen	innergemein-schaftliche Erwerbe	Insgesamt
					1 000 Euro		
				Anzahl			
6	35	Waldeck-Frankenberg	25.71	•	•	•	•
6	35	Waldeck-Frankenberg	25.72	—	—	—	—
6	35	Waldeck-Frankenberg	25.73	•	•	•	•
6	35	Waldeck-Frankenberg	25.73.1	6	22 866	748	23 614
6	35	Waldeck-Frankenberg	25.73.2	•	•	•	•
6	35	Waldeck-Frankenberg	25.73.3	•	•	•	•
6	35	Waldeck-Frankenberg	25.73.4	—	—	—	—
6	35	Waldeck-Frankenberg	25.73.5	•	•	•	•
6	35	Waldeck-Frankenberg	25.9	•	•	•	•
6	35	Waldeck-Frankenberg	25.91	—	—	—	—
6	35	Waldeck-Frankenberg	25.92	—	—	—	—
6	35	Waldeck-Frankenberg	25.93	—	—	—	—
6	35	Waldeck-Frankenberg	25.94	—	—	—	—
6	35	Waldeck-Frankenberg	25.99	•	•	•	•
6	35	Waldeck-Frankenberg	26	15	20 759	502	21 262
6	35	Waldeck-Frankenberg	26.1	5	10 732	414	11 147
6	35	Waldeck-Frankenberg	26.11	5	10 732	414	11 147
6	35	Waldeck-Frankenberg	26.11.1	•	•	•	•
6	35	Waldeck-Frankenberg	26.11.9	•	•	•	•
6	35	Waldeck-Frankenberg	26.12	—	—	—	—
6	35	Waldeck-Frankenberg	26.2	•	•	•	•
6	35	Waldeck-Frankenberg	26.3	•	•	•	•
6	35	Waldeck-Frankenberg	26.4	•	•	•	•
6	35	Waldeck-Frankenberg	26.5	•	•	•	•
6	35	Waldeck-Frankenberg	26.51	•	•	•	•
6	35	Waldeck-Frankenberg	26.51.1	•	•	•	•
6	35	Waldeck-Frankenberg	26.51.2	—	—	—	—
6	35	Waldeck-Frankenberg	26.51.3	—	—	—	—
6	35	Waldeck-Frankenberg	26.52	—	—	—	—
6	35	Waldeck-Frankenberg	26.6	•	•	•	•
6	35	Waldeck-Frankenberg	26.7	—	—	—	—
6	35	Waldeck-Frankenberg	26.8	—	—	—	—
6	35	Waldeck-Frankenberg	27	•	•	•	•
6	35	Waldeck-Frankenberg	27.1	•	•	•	•
6	35	Waldeck-Frankenberg	27.11	•	•	•	•
6	35	Waldeck-Frankenberg	27.12	•	•	•	•
6	35	Waldeck-Frankenberg	27.2	—	—	—	—
6	35	Waldeck-Frankenberg	27.3	•	•	•	•
6	35	Waldeck-Frankenberg	27.31	—	—	—	—
6	35	Waldeck-Frankenberg	27.32	•	•	•	•
6	35	Waldeck-Frankenberg	27.33	•	•	•	•
6	35	Waldeck-Frankenberg	27.4	•	•	•	•
6	35	Waldeck-Frankenberg	27.5	—	—	—	—
6	35	Waldeck-Frankenberg	27.51	—	—	—	—
6	35	Waldeck-Frankenberg	27.52	—	—	—	—
6	35	Waldeck-Frankenberg	27.9	4	1 790	4	1 793
6	35	Waldeck-Frankenberg	28	43	192 579	22 051	214 631
6	35	Waldeck-Frankenberg	28.1	•	•	•	•
6	35	Waldeck-Frankenberg	28.11	—	—	—	—
6	35	Waldeck-Frankenberg	28.12	—	—	—	—
6	35	Waldeck-Frankenberg	28.13	—	—	—	—
6	35	Waldeck-Frankenberg	28.14	•	•	•	•
6	35	Waldeck-Frankenberg	28.15	•	•	•	•
6	35	Waldeck-Frankenberg	28.2	21	51 101	713	51 814

6. Umsatzsteuerpflichtige und steuerbarer Umsatz 2019 in den kreisfreien Städten, Landkreisen und Regierungsbezirken nach wirtschaftlicher Gliederung

Regierungsbezirk	Kreisfreie Städte / Landkreise	Name	WZ 2008	Steuerpflichtige	Steuerbarer Umsatz		
					Lieferungen und Leistungen	innergemein-schaftliche Erwerbe	Insgesamt
6	35	Waldeck-Frankenberg	28.21	•	•	•	•
6	35	Waldeck-Frankenberg	28.21.1	—	—	—	—
6	35	Waldeck-Frankenberg	28.21.9	•	•	•	•
6	35	Waldeck-Frankenberg	28.22	•	•	•	•
6	35	Waldeck-Frankenberg	28.23	—	—	—	—
6	35	Waldeck-Frankenberg	28.24	6	7 238	227	7 466
6	35	Waldeck-Frankenberg	28.25	6	4 143	5	4 149
6	35	Waldeck-Frankenberg	28.29	5	14 286	53	14 339
6	35	Waldeck-Frankenberg	28.3	•	•	•	•
6	35	Waldeck-Frankenberg	28.4	5	8 645	148	8 793
6	35	Waldeck-Frankenberg	28.41	•	•	•	•
6	35	Waldeck-Frankenberg	28.49	•	•	•	•
6	35	Waldeck-Frankenberg	28.9	10	55 699	1 296	56 995
6	35	Waldeck-Frankenberg	28.91	•	•	•	•
6	35	Waldeck-Frankenberg	28.92	—	—	—	—
6	35	Waldeck-Frankenberg	28.92.1	—	—	—	—
6	35	Waldeck-Frankenberg	28.92.2	—	—	—	—
6	35	Waldeck-Frankenberg	28.93	—	—	—	—
6	35	Waldeck-Frankenberg	28.94	•	•	•	•
6	35	Waldeck-Frankenberg	28.95	—	—	—	—
6	35	Waldeck-Frankenberg	28.96	•	•	•	•
6	35	Waldeck-Frankenberg	28.99	6	47 147	719	47 865
6	35	Waldeck-Frankenberg	29	•	•	•	•
6	35	Waldeck-Frankenberg	29.1	•	•	•	•
6	35	Waldeck-Frankenberg	29.10.1	—	—	—	—
6	35	Waldeck-Frankenberg	29.10.2	•	•	•	•
6	35	Waldeck-Frankenberg	29.2	—	—	—	—
6	35	Waldeck-Frankenberg	29.3	•	•	•	•
6	35	Waldeck-Frankenberg	29.31	—	—	—	—
6	35	Waldeck-Frankenberg	29.32	•	•	•	•
6	35	Waldeck-Frankenberg	30	5	2 635	677	3 312
6	35	Waldeck-Frankenberg	30.1	•	•	•	•
6	35	Waldeck-Frankenberg	30.11	•	•	•	•
6	35	Waldeck-Frankenberg	30.12	•	•	•	•
6	35	Waldeck-Frankenberg	30.2	—	—	—	—
6	35	Waldeck-Frankenberg	30.20.1	—	—	—	—
6	35	Waldeck-Frankenberg	30.20.2	—	—	—	—
6	35	Waldeck-Frankenberg	30.3	—	—	—	—
6	35	Waldeck-Frankenberg	30.4	—	—	—	—
6	35	Waldeck-Frankenberg	30.9	•	•	•	•
6	35	Waldeck-Frankenberg	30.91	—	—	—	—
6	35	Waldeck-Frankenberg	30.92	•	•	•	•
6	35	Waldeck-Frankenberg	30.99	—	—	—	—
6	35	Waldeck-Frankenberg	31	30	73 678	6 562	80 240
6	35	Waldeck-Frankenberg	31.01	•	•	•	•
6	35	Waldeck-Frankenberg	31.02	•	•	•	•
6	35	Waldeck-Frankenberg	31.03	—	—	—	—
6	35	Waldeck-Frankenberg	31.09	24	63 284	5 697	68 981
6	35	Waldeck-Frankenberg	31.09.1	•	•	•	•
6	35	Waldeck-Frankenberg	31.09.9	•	•	•	•
6	35	Waldeck-Frankenberg	32	44	152 979	24 698	177 676
6	35	Waldeck-Frankenberg	32.1	7	1 644	216	1 860
6	35	Waldeck-Frankenberg	32.11	•	•	•	•
6	35	Waldeck-Frankenberg	32.12	•	•	•	•

6. Umsatzsteuerpflichtige und steuerbarer Umsatz 2019 in den kreisfreien Städten, Landkreisen und Regierungsbezirken nach wirtschaftlicher Gliederung

Regierungsbezirk	Kreisfreie Städte / Landkreise	Name	WZ 2008	Steuerpflichtige	Steuerbarer Umsatz		
					Lieferungen und Leistungen	innergemein-schaftliche Erwerbe	Insgesamt
6	35	Waldeck-Frankenberg	32.13	—	—	—	—
6	35	Waldeck-Frankenberg	32.2	•	•	•	•
6	35	Waldeck-Frankenberg	32.3	•	•	•	•
6	35	Waldeck-Frankenberg	32.4	•	•	•	•
6	35	Waldeck-Frankenberg	32.5	•	•	•	•
6	35	Waldeck-Frankenberg	32.50.1	•	•	•	•
6	35	Waldeck-Frankenberg	32.50.2	7	2 799	97	2 896
6	35	Waldeck-Frankenberg	32.50.3	•	•	•	•
6	35	Waldeck-Frankenberg	32.9	•	•	•	•
6	35	Waldeck-Frankenberg	32.91	•	•	•	•
6	35	Waldeck-Frankenberg	32.99	6	3 243	261	3 503
6	35	Waldeck-Frankenberg	33	30	15 683	1 080	16 763
6	35	Waldeck-Frankenberg	33.1	20	10 804	215	11 019
6	35	Waldeck-Frankenberg	33.11	•	•	•	•
6	35	Waldeck-Frankenberg	33.12	11	9 421	205	9 626
6	35	Waldeck-Frankenberg	33.13	•	•	•	•
6	35	Waldeck-Frankenberg	33.14	•	•	•	•
6	35	Waldeck-Frankenberg	33.15	•	•	•	•
6	35	Waldeck-Frankenberg	33.16	—	—	—	—
6	35	Waldeck-Frankenberg	33.17	3	480	1	481
6	35	Waldeck-Frankenberg	33.19	—	—	—	—
6	35	Waldeck-Frankenberg	33.2	10	4 880	864	5 744
6	35	Waldeck-Frankenberg	D	354	298 030	543	298 573
6	35	Waldeck-Frankenberg	35	354	298 030	543	298 573
6	35	Waldeck-Frankenberg	35.1	337	293 966	530	294 495
6	35	Waldeck-Frankenberg	35.11	•	•	•	•
6	35	Waldeck-Frankenberg	35.11.1	•	•	•	•
6	35	Waldeck-Frankenberg	35.11.2	61	4 638	1	4 638
6	35	Waldeck-Frankenberg	35.11.3	238	69 796	212	70 008
6	35	Waldeck-Frankenberg	35.12	—	—	—	—
6	35	Waldeck-Frankenberg	35.13	•	•	•	•
6	35	Waldeck-Frankenberg	35.14	•	•	•	•
6	35	Waldeck-Frankenberg	35.2	•	•	•	•
6	35	Waldeck-Frankenberg	35.21	•	•	•	•
6	35	Waldeck-Frankenberg	35.21.1	—	—	—	—
6	35	Waldeck-Frankenberg	35.21.2	•	•	•	•
6	35	Waldeck-Frankenberg	35.21.3	10	1 584	5	1 588
6	35	Waldeck-Frankenberg	35.22	—	—	—	—
6	35	Waldeck-Frankenberg	35.23	—	—	—	—
6	35	Waldeck-Frankenberg	35.3	•	•	•	•
6	35	Waldeck-Frankenberg	E	38	56 036	23	56 059
6	35	Waldeck-Frankenberg	36	22	43 732	15	43 747
6	35	Waldeck-Frankenberg	36.00.1	—	—	—	—
6	35	Waldeck-Frankenberg	36.00.2	•	•	•	•
6	35	Waldeck-Frankenberg	36.00.3	•	•	•	•
6	35	Waldeck-Frankenberg	37	•	•	•	•
6	35	Waldeck-Frankenberg	37.00.1	•	•	•	•
6	35	Waldeck-Frankenberg	37.00.2	•	•	•	•
6	35	Waldeck-Frankenberg	38	12	7 623	8	7 631
6	35	Waldeck-Frankenberg	38.1	3	5 199	—	5 200
6	35	Waldeck-Frankenberg	38.11	3	5 199	—	5 200
6	35	Waldeck-Frankenberg	38.12	—	—	—	—
6	35	Waldeck-Frankenberg	38.2	•	•	•	•
6	35	Waldeck-Frankenberg	38.21	•	•	•	•

6. Umsatzsteuerpflichtige und steuerbarer Umsatz 2019 in den kreisfreien Städten, Landkreisen und Regierungsbezirken nach wirtschaftlicher Gliederung

Regierungsbezirk	Kreisfreie Städte / Landkreise	Name	WZ 2008	Steuerpflichtige	Steuerbarer Umsatz		
					Lieferungen und Leistungen	innergemeinschaftliche Erwerbe	Insgesamt
6	35	Waldeck-Frankenberg	38.22	—	—	—	—
6	35	Waldeck-Frankenberg	38.3	•	•	•	•
6	35	Waldeck-Frankenberg	38.31	4	992	•	•
6	35	Waldeck-Frankenberg	38.32	•	•	•	•
6	35	Waldeck-Frankenberg	39	•	•	•	•
6	35	Waldeck-Frankenberg	F	621	621 743	2 212	623 955
6	35	Waldeck-Frankenberg	41	48	62 482	41	62 523
6	35	Waldeck-Frankenberg	41.1	•	•	•	•
6	35	Waldeck-Frankenberg	41.10.1	—	—	—	—
6	35	Waldeck-Frankenberg	41.10.2	—	—	—	—
6	35	Waldeck-Frankenberg	41.10.3	•	•	•	•
6	35	Waldeck-Frankenberg	41.2	•	•	•	•
6	35	Waldeck-Frankenberg	41.20.1	45	61 186	41	61 227
6	35	Waldeck-Frankenberg	41.20.2	•	•	•	•
6	35	Waldeck-Frankenberg	42	22	247 875	234	248 110
6	35	Waldeck-Frankenberg	42.1	17	231 674	161	231 834
6	35	Waldeck-Frankenberg	42.11	17	231 674	161	231 834
6	35	Waldeck-Frankenberg	42.12	—	—	—	—
6	35	Waldeck-Frankenberg	42.13	—	—	—	—
6	35	Waldeck-Frankenberg	42.2	•	•	•	•
6	35	Waldeck-Frankenberg	42.21	•	•	•	•
6	35	Waldeck-Frankenberg	42.22	—	—	—	—
6	35	Waldeck-Frankenberg	42.9	•	•	•	•
6	35	Waldeck-Frankenberg	42.91	•	•	•	•
6	35	Waldeck-Frankenberg	42.99	•	•	•	•
6	35	Waldeck-Frankenberg	43	551	311 385	1 937	313 322
6	35	Waldeck-Frankenberg	43.1	22	9 398	9	9 407
6	35	Waldeck-Frankenberg	43.11	•	•	•	•
6	35	Waldeck-Frankenberg	43.12	19	7 747	8	7 755
6	35	Waldeck-Frankenberg	43.13	•	•	•	•
6	35	Waldeck-Frankenberg	43.2	182	133 249	1 001	134 250
6	35	Waldeck-Frankenberg	43.21	67	45 282	182	45 464
6	35	Waldeck-Frankenberg	43.22	76	75 279	340	75 619
6	35	Waldeck-Frankenberg	43.29	39	12 688	479	13 168
6	35	Waldeck-Frankenberg	43.29.1	22	8 722	14	8 735
6	35	Waldeck-Frankenberg	43.29.9	17	3 967	466	4 432
6	35	Waldeck-Frankenberg	43.3	229	92 589	759	93 348
6	35	Waldeck-Frankenberg	43.31	13	12 209	177	12 386
6	35	Waldeck-Frankenberg	43.32	83	36 592	338	36 930
6	35	Waldeck-Frankenberg	43.33	47	10 047	157	10 204
6	35	Waldeck-Frankenberg	43.34	76	32 839	87	32 925
6	35	Waldeck-Frankenberg	43.34.1	71	31 642	47	31 689
6	35	Waldeck-Frankenberg	43.34.2	5	1 196	40	1 236
6	35	Waldeck-Frankenberg	43.39	10	902	—	902
6	35	Waldeck-Frankenberg	43.9	118	76 151	168	76 318
6	35	Waldeck-Frankenberg	43.91	68	45 377	64	45 441
6	35	Waldeck-Frankenberg	43.91.1	39	23 899	2	23 901
6	35	Waldeck-Frankenberg	43.91.2	29	21 477	62	21 540
6	35	Waldeck-Frankenberg	43.99	50	30 774	103	30 877
6	35	Waldeck-Frankenberg	43.99.1	12	4 123	•	•
6	35	Waldeck-Frankenberg	43.99.2	—	—	—	—
6	35	Waldeck-Frankenberg	43.99.9	38	26 651	•	•
6	35	Waldeck-Frankenberg	G	1 045	1 326 639	50 863	1 377 502
6	35	Waldeck-Frankenberg	45	222	250 694	22 681	273 375

6. Umsatzsteuerpflichtige und steuerbarer Umsatz 2019 in den kreisfreien Städten, Landkreisen und Regierungsbezirken nach wirtschaftlicher Gliederung

Regierungsbezirk	Kreisfreie Städte / Landkreise	Name	WZ 2008	Steuerpflichtige	Steuerbarer Umsatz		
					Lieferungen und Leistungen	innergemein-schaftliche Erwerbe	Insgesamt
				Anzahl			
6	35	Waldeck-Frankenberg	45.1	82	145 266	2 378	147 644
6	35	Waldeck-Frankenberg	45.11	79	144 069	•	•
6	35	Waldeck-Frankenberg	45.19	3	1 197	•	•
6	35	Waldeck-Frankenberg	45.2	77	41 965	347	42 312
6	35	Waldeck-Frankenberg	45.20.1	14	7 699	—	7 700
6	35	Waldeck-Frankenberg	45.20.2	•	•	•	•
6	35	Waldeck-Frankenberg	45.20.3	52	25 443	195	25 638
6	35	Waldeck-Frankenberg	45.20.4	•	•	•	•
6	35	Waldeck-Frankenberg	45.3	58	61 634	19 617	81 251
6	35	Waldeck-Frankenberg	45.31	14	39 830	17 666	57 497
6	35	Waldeck-Frankenberg	45.32	44	21 804	1 951	23 754
6	35	Waldeck-Frankenberg	45.4	5	1 828	340	2 168
6	35	Waldeck-Frankenberg	46	213	537 066	14 940	552 006
6	35	Waldeck-Frankenberg	46.1	88	25 265	1 710	26 975
6	35	Waldeck-Frankenberg	46.11	3	1 661	•	•
6	35	Waldeck-Frankenberg	46.12	3	346	10	356
6	35	Waldeck-Frankenberg	46.13	10	2 877	119	2 996
6	35	Waldeck-Frankenberg	46.13.1	•	•	•	•
6	35	Waldeck-Frankenberg	46.13.2	•	•	•	•
6	35	Waldeck-Frankenberg	46.14	15	7 844	696	8 540
6	35	Waldeck-Frankenberg	46.15	11	2 847	14	2 862
6	35	Waldeck-Frankenberg	46.16	7	1 226	243	1 469
6	35	Waldeck-Frankenberg	46.17	6	1 406	•	•
6	35	Waldeck-Frankenberg	46.18	19	5 430	429	5 859
6	35	Waldeck-Frankenberg	46.18.1	—	—	—	—
6	35	Waldeck-Frankenberg	46.18.2	—	—	—	—
6	35	Waldeck-Frankenberg	46.18.3	—	—	—	—
6	35	Waldeck-Frankenberg	46.18.4	•	•	•	•
6	35	Waldeck-Frankenberg	46.18.5	—	—	—	—
6	35	Waldeck-Frankenberg	46.18.6	—	—	—	—
6	35	Waldeck-Frankenberg	46.18.7	•	•	•	•
6	35	Waldeck-Frankenberg	46.18.9	•	•	•	•
6	35	Waldeck-Frankenberg	46.19	14	1 629	156	1 785
6	35	Waldeck-Frankenberg	46.2	12	58 914	77	58 990
6	35	Waldeck-Frankenberg	46.21	•	•	•	•
6	35	Waldeck-Frankenberg	46.22	•	•	•	•
6	35	Waldeck-Frankenberg	46.23	•	•	•	•
6	35	Waldeck-Frankenberg	46.24	—	—	—	—
6	35	Waldeck-Frankenberg	46.3	22	128 303	1 265	129 568
6	35	Waldeck-Frankenberg	46.31	—	—	—	—
6	35	Waldeck-Frankenberg	46.32	•	•	•	•
6	35	Waldeck-Frankenberg	46.33	•	•	•	•
6	35	Waldeck-Frankenberg	46.34	•	•	•	•
6	35	Waldeck-Frankenberg	46.35	—	—	—	—
6	35	Waldeck-Frankenberg	46.36	•	•	•	•
6	35	Waldeck-Frankenberg	46.37	—	—	—	—
6	35	Waldeck-Frankenberg	46.38	•	•	•	•
6	35	Waldeck-Frankenberg	46.38.1	—	—	—	—
6	35	Waldeck-Frankenberg	46.38.2	•	•	•	•
6	35	Waldeck-Frankenberg	46.38.9	•	•	•	•
6	35	Waldeck-Frankenberg	46.39	•	•	•	•
6	35	Waldeck-Frankenberg	46.39.1	—	—	—	—
6	35	Waldeck-Frankenberg	46.39.9	•	•	•	•
6	35	Waldeck-Frankenberg	46.4	20	32 930	3 221	36 152

6. Umsatzsteuerpflichtige und steuerbarer Umsatz 2019 in den kreisfreien Städten, Landkreisen und Regierungsbezirken nach wirtschaftlicher Gliederung

Regierungsbezirk	Kreisfreie Städte / Landkreise	Name	WZ 2008	Steuerpflichtige	Steuerbarer Umsatz		
					Lieferungen und Leistungen	innergemein-schaftliche Erwerbe	Insgesamt
				Anzahl			
6	35	Waldeck-Frankenberg	46.41	•	•	•	•
6	35	Waldeck-Frankenberg	46.42	•	•	•	•
6	35	Waldeck-Frankenberg	46.42.1	•	•	•	•
6	35	Waldeck-Frankenberg	46.42.2	—	—	—	—
6	35	Waldeck-Frankenberg	46.43	•	•	•	•
6	35	Waldeck-Frankenberg	46.43.1	—	—	—	—
6	35	Waldeck-Frankenberg	46.43.2	•	•	•	•
6	35	Waldeck-Frankenberg	46.43.3	•	•	•	•
6	35	Waldeck-Frankenberg	46.44	•	•	•	•
6	35	Waldeck-Frankenberg	46.44.1	•	•	•	•
6	35	Waldeck-Frankenberg	46.44.2	3	385	4	389
6	35	Waldeck-Frankenberg	46.45	—	—	—	—
6	35	Waldeck-Frankenberg	46.46	•	•	•	•
6	35	Waldeck-Frankenberg	46.46.1	•	•	•	•
6	35	Waldeck-Frankenberg	46.46.2	•	•	•	•
6	35	Waldeck-Frankenberg	46.47	•	•	•	•
6	35	Waldeck-Frankenberg	46.48	•	•	•	•
6	35	Waldeck-Frankenberg	46.49	•	•	•	•
6	35	Waldeck-Frankenberg	46.49.1	—	—	—	—
6	35	Waldeck-Frankenberg	46.49.2	•	•	•	•
6	35	Waldeck-Frankenberg	46.49.3	—	—	—	—
6	35	Waldeck-Frankenberg	46.49.4	—	—	—	—
6	35	Waldeck-Frankenberg	46.49.5	•	•	•	•
6	35	Waldeck-Frankenberg	46.5	•	•	•	•
6	35	Waldeck-Frankenberg	46.51	•	•	•	•
6	35	Waldeck-Frankenberg	46.52	•	•	•	•
6	35	Waldeck-Frankenberg	46.6	24	60 001	1 981	61 983
6	35	Waldeck-Frankenberg	46.61	7	39 894	1 059	40 953
6	35	Waldeck-Frankenberg	46.62	•	•	•	•
6	35	Waldeck-Frankenberg	46.63	•	•	•	•
6	35	Waldeck-Frankenberg	46.64	—	—	—	—
6	35	Waldeck-Frankenberg	46.65	—	—	—	—
6	35	Waldeck-Frankenberg	46.66	•	•	•	•
6	35	Waldeck-Frankenberg	46.69	13	18 731	680	19 411
6	35	Waldeck-Frankenberg	46.7	39	194 892	2 483	197 376
6	35	Waldeck-Frankenberg	46.71	•	•	•	•
6	35	Waldeck-Frankenberg	46.71.1	—	—	—	—
6	35	Waldeck-Frankenberg	46.71.2	•	•	•	•
6	35	Waldeck-Frankenberg	46.72	•	•	•	•
6	35	Waldeck-Frankenberg	46.73	19	114 398	2 435	116 832
6	35	Waldeck-Frankenberg	46.73.1	•	•	•	•
6	35	Waldeck-Frankenberg	46.73.2	•	•	•	•
6	35	Waldeck-Frankenberg	46.73.3	4	4 712	173	4 886
6	35	Waldeck-Frankenberg	46.73.4	11	93 637	2 062	95 698
6	35	Waldeck-Frankenberg	46.73.5	—	—	—	—
6	35	Waldeck-Frankenberg	46.73.6	—	—	—	—
6	35	Waldeck-Frankenberg	46.73.7	—	—	—	—
6	35	Waldeck-Frankenberg	46.73.8	—	—	—	—
6	35	Waldeck-Frankenberg	46.74	•	•	•	•
6	35	Waldeck-Frankenberg	46.74.1	4	1 027	24	1 051
6	35	Waldeck-Frankenberg	46.74.2	•	•	•	•
6	35	Waldeck-Frankenberg	46.74.3	—	—	—	—
6	35	Waldeck-Frankenberg	46.75	•	•	•	•
6	35	Waldeck-Frankenberg	46.76	•	•	•	•

6. Umsatzsteuerpflichtige und steuerbarer Umsatz 2019 in den kreisfreien Städten, Landkreisen und Regierungsbezirken nach wirtschaftlicher Gliederung

Regierungsbezirk	Kreisfreie Städte / Landkreise	Name	WZ 2008	Steuerpflichtige	Steuerbarer Umsatz		
					Lieferungen und Leistungen	innergemeinschaftliche Erwerbe	Insgesamt
Anzahl							
6	35	Waldeck-Frankenberg	46.77	8	11 923	•	•
6	35	Waldeck-Frankenberg	46.9	•	•	•	•
6	35	Waldeck-Frankenberg	47	610	538 879	13 242	552 122
6	35	Waldeck-Frankenberg	47.1	75	145 199	572	145 771
6	35	Waldeck-Frankenberg	47.11	46	128 106	354	128 460
6	35	Waldeck-Frankenberg	47.19	29	17 093	218	17 311
6	35	Waldeck-Frankenberg	47.2	57	31 775	426	32 201
6	35	Waldeck-Frankenberg	47.21	5	1 944	37	1 981
6	35	Waldeck-Frankenberg	47.22	6	6 151	•	•
6	35	Waldeck-Frankenberg	47.23	•	•	•	•
6	35	Waldeck-Frankenberg	47.24	4	3 177	•	•
6	35	Waldeck-Frankenberg	47.25	11	1 096	1	1 098
6	35	Waldeck-Frankenberg	47.26	•	•	•	•
6	35	Waldeck-Frankenberg	47.29	27	19 088	387	19 475
6	35	Waldeck-Frankenberg	47.3	18	42 695	1 805	44 499
6	35	Waldeck-Frankenberg	47.30.1	13	27 042	•	•
6	35	Waldeck-Frankenberg	47.30.2	5	15 653	•	•
6	35	Waldeck-Frankenberg	47.4	•	•	•	•
6	35	Waldeck-Frankenberg	47.41	11	3 690	12	3 702
6	35	Waldeck-Frankenberg	47.42	9	2 625	18	2 643
6	35	Waldeck-Frankenberg	47.43	•	•	•	•
6	35	Waldeck-Frankenberg	47.5	107	68 303	3 301	71 604
6	35	Waldeck-Frankenberg	47.51	20	5 389	578	5 967
6	35	Waldeck-Frankenberg	47.52	24	26 776	988	27 764
6	35	Waldeck-Frankenberg	47.52.1	13	9 258	434	9 692
6	35	Waldeck-Frankenberg	47.52.3	11	17 518	554	18 072
6	35	Waldeck-Frankenberg	47.53	9	1 899	73	1 971
6	35	Waldeck-Frankenberg	47.54	24	6 010	36	6 046
6	35	Waldeck-Frankenberg	47.59	30	28 231	1 625	29 856
6	35	Waldeck-Frankenberg	47.59.1	17	22 296	1 306	23 601
6	35	Waldeck-Frankenberg	47.59.2	•	•	•	•
6	35	Waldeck-Frankenberg	47.59.3	•	•	•	•
6	35	Waldeck-Frankenberg	47.59.9	7	3 996	198	4 194
6	35	Waldeck-Frankenberg	47.6	52	21 553	797	22 349
6	35	Waldeck-Frankenberg	47.61	7	1 966	—	1 966
6	35	Waldeck-Frankenberg	47.62	14	3 657	6	3 663
6	35	Waldeck-Frankenberg	47.62.1	5	1 032	1	1 033
6	35	Waldeck-Frankenberg	47.62.2	9	2 625	5	2 630
6	35	Waldeck-Frankenberg	47.63	—	—	—	—
6	35	Waldeck-Frankenberg	47.64	24	13 974	659	14 633
6	35	Waldeck-Frankenberg	47.64.1	12	8 997	390	9 387
6	35	Waldeck-Frankenberg	47.64.2	12	4 977	268	5 245
6	35	Waldeck-Frankenberg	47.65	7	1 955	132	2 087
6	35	Waldeck-Frankenberg	47.7	198	191 176	4 952	196 128
6	35	Waldeck-Frankenberg	47.71	30	22 242	1 518	23 760
6	35	Waldeck-Frankenberg	47.72	8	3 738	478	4 216
6	35	Waldeck-Frankenberg	47.72.1	•	•	•	•
6	35	Waldeck-Frankenberg	47.72.2	•	•	•	•
6	35	Waldeck-Frankenberg	47.73	32	105 211	71	105 282
6	35	Waldeck-Frankenberg	47.74	12	12 618	110	12 727
6	35	Waldeck-Frankenberg	47.75	12	1 911	274	2 185
6	35	Waldeck-Frankenberg	47.76	30	26 130	1 974	28 103
6	35	Waldeck-Frankenberg	47.76.1	•	•	•	•
6	35	Waldeck-Frankenberg	47.76.2	•	•	•	•

6. Umsatzsteuerpflichtige und steuerbarer Umsatz 2019 in den kreisfreien Städten, Landkreisen und Regierungsbezirken nach wirtschaftlicher Gliederung

Regierungsbezirk	Kreisfreie Städte / Landkreise	Name	WZ 2008	Steuerpflichtige	Steuerbarer Umsatz		
					Lieferungen und Leistungen	innergemein-schaftliche Erwerbe	Insgesamt
				Anzahl			
6	35	Waldeck-Frankenberg	47.77	13	2 508	29	2 537
6	35	Waldeck-Frankenberg	47.78	50	14 993	342	15 335
6	35	Waldeck-Frankenberg	47.78.1	17	9 310	111	9 421
6	35	Waldeck-Frankenberg	47.78.2
6	35	Waldeck-Frankenberg	47.78.3
6	35	Waldeck-Frankenberg	47.78.9	21	4 580	66	4 646
6	35	Waldeck-Frankenberg	47.79	11	1 826	158	1 984
6	35	Waldeck-Frankenberg	47.79.1
6	35	Waldeck-Frankenberg	47.79.2	—	—	—	—
6	35	Waldeck-Frankenberg	47.79.9
6	35	Waldeck-Frankenberg	47.8
6	35	Waldeck-Frankenberg	47.81	—	—	—	—
6	35	Waldeck-Frankenberg	47.82
6	35	Waldeck-Frankenberg	47.89	—	—	—	—
6	35	Waldeck-Frankenberg	47.9	72	26 974	1 174	28 148
6	35	Waldeck-Frankenberg	47.91	32	11 442	764	12 206
6	35	Waldeck-Frankenberg	47.99	40	15 532	411	15 942
6	35	Waldeck-Frankenberg	47.99.1	10	7 754	- 1	7 753
6	35	Waldeck-Frankenberg	47.99.9	30	7 778	411	8 189
6	35	Waldeck-Frankenberg	H	160	187 969	641	188 610
6	35	Waldeck-Frankenberg	49	110	110 516	318	110 835
6	35	Waldeck-Frankenberg	49.1	—	—	—	—
6	35	Waldeck-Frankenberg	49.2	—	—	—	—
6	35	Waldeck-Frankenberg	49.3	40	28 510	3	28 513
6	35	Waldeck-Frankenberg	49.31	6	8 351	1	8 352
6	35	Waldeck-Frankenberg	49.32	20	7 407	—	7 407
6	35	Waldeck-Frankenberg	49.39	14	12 753	1	12 754
6	35	Waldeck-Frankenberg	49.39.1
6	35	Waldeck-Frankenberg	49.39.2	10	3 812	1	3 813
6	35	Waldeck-Frankenberg	49.39.9
6	35	Waldeck-Frankenberg	49.4	70	82 006	315	82 321
6	35	Waldeck-Frankenberg	49.41	64	80 706	.	.
6	35	Waldeck-Frankenberg	49.42	6	1 301	.	.
6	35	Waldeck-Frankenberg	49.5	—	—	—	—
6	35	Waldeck-Frankenberg	50	3	2 202	.	.
6	35	Waldeck-Frankenberg	50.1	—	—	—	—
6	35	Waldeck-Frankenberg	50.2	—	—	—	—
6	35	Waldeck-Frankenberg	50.3
6	35	Waldeck-Frankenberg	50.4
6	35	Waldeck-Frankenberg	51	—	—	—	—
6	35	Waldeck-Frankenberg	51.1	—	—	—	—
6	35	Waldeck-Frankenberg	51.2	—	—	—	—
6	35	Waldeck-Frankenberg	51.21	—	—	—	—
6	35	Waldeck-Frankenberg	51.22	—	—	—	—
6	35	Waldeck-Frankenberg	52	35	72 953	304	73 257
6	35	Waldeck-Frankenberg	52.1
6	35	Waldeck-Frankenberg	52.2
6	35	Waldeck-Frankenberg	52.21
6	35	Waldeck-Frankenberg	52.21.1	—	—	—	—
6	35	Waldeck-Frankenberg	52.21.2	—	—	—	—
6	35	Waldeck-Frankenberg	52.21.3	—	—	—	—
6	35	Waldeck-Frankenberg	52.21.4
6	35	Waldeck-Frankenberg	52.21.5	—	—	—	—
6	35	Waldeck-Frankenberg	52.21.9	4	687	.	.

6. Umsatzsteuerpflichtige und steuerbarer Umsatz 2019 in den kreisfreien Städten, Landkreisen und Regierungsbezirken nach wirtschaftlicher Gliederung

Regierungsbezirk	Kreisfreie Städte / Landkreise	Name	WZ 2008	Steuerpflichtige	Steuerbarer Umsatz		
					Lieferungen und Leistungen	innergemeinschaftliche Erwerbe	Insgesamt
6	35	Waldeck-Frankenberg	52.22	—	—	—	—
6	35	Waldeck-Frankenberg	52.22.1	—	—	—	—
6	35	Waldeck-Frankenberg	52.22.2	—	—	—	—
6	35	Waldeck-Frankenberg	52.22.3	—	—	—	—
6	35	Waldeck-Frankenberg	52.22.9	—	—	—	—
6	35	Waldeck-Frankenberg	52.23	—	—	—	—
6	35	Waldeck-Frankenberg	52.23.1	—	—	—	—
6	35	Waldeck-Frankenberg	52.23.9	—	—	—	—
6	35	Waldeck-Frankenberg	52.24	—	—	—	—
6	35	Waldeck-Frankenberg	52.29	28	50 089	278	50 367
6	35	Waldeck-Frankenberg	52.29.1	20	48 347	202	48 549
6	35	Waldeck-Frankenberg	52.29.2	—	—	—	—
6	35	Waldeck-Frankenberg	52.29.9	8	1 742	76	1 818
6	35	Waldeck-Frankenberg	53	12	2 298	•	•
6	35	Waldeck-Frankenberg	53.1	—	—	—	—
6	35	Waldeck-Frankenberg	53.2	12	2 298	•	•
6	35	Waldeck-Frankenberg	I	701	479 334	515	479 850
6	35	Waldeck-Frankenberg	55	282	365 824	371	366 195
6	35	Waldeck-Frankenberg	55.1	222	334 703	312	335 015
6	35	Waldeck-Frankenberg	55.10.1	99	303 755	83	303 838
6	35	Waldeck-Frankenberg	55.10.2	15	12 692	222	12 914
6	35	Waldeck-Frankenberg	55.10.3	54	9 524	7	9 531
6	35	Waldeck-Frankenberg	55.10.4	54	8 732	—	8 732
6	35	Waldeck-Frankenberg	55.2	47	29 477	59	29 536
6	35	Waldeck-Frankenberg	55.20.1	—	—	—	—
6	35	Waldeck-Frankenberg	55.20.2	•	•	•	•
6	35	Waldeck-Frankenberg	55.20.3	•	•	•	•
6	35	Waldeck-Frankenberg	55.20.4	•	•	•	•
6	35	Waldeck-Frankenberg	55.3	•	•	•	•
6	35	Waldeck-Frankenberg	55.9	•	•	•	•
6	35	Waldeck-Frankenberg	55.90.1	•	•	•	•
6	35	Waldeck-Frankenberg	55.90.9	—	—	—	—
6	35	Waldeck-Frankenberg	56	419	113 510	144	113 654
6	35	Waldeck-Frankenberg	56.1	280	72 696	115	72 811
6	35	Waldeck-Frankenberg	56.10.1	146	41 707	10	41 717
6	35	Waldeck-Frankenberg	56.10.2	6	623	•	•
6	35	Waldeck-Frankenberg	56.10.3	75	19 601	—	19 601
6	35	Waldeck-Frankenberg	56.10.4	39	7 144	35	7 179
6	35	Waldeck-Frankenberg	56.10.5	14	3 621	•	•
6	35	Waldeck-Frankenberg	56.2	22	7 596	16	7 611
6	35	Waldeck-Frankenberg	56.21	8	1 463	—	1 464
6	35	Waldeck-Frankenberg	56.29	14	6 133	15	6 148
6	35	Waldeck-Frankenberg	56.3	117	33 219	14	33 232
6	35	Waldeck-Frankenberg	56.30.1	104	31 991	•	•
6	35	Waldeck-Frankenberg	56.30.2	5	654	•	•
6	35	Waldeck-Frankenberg	56.30.3	•	•	•	•
6	35	Waldeck-Frankenberg	56.30.4	—	—	—	—
6	35	Waldeck-Frankenberg	56.30.9	•	•	•	•
6	35	Waldeck-Frankenberg	J	96	25 973	184	26 157
6	35	Waldeck-Frankenberg	58	8	4 004	—	4 004
6	35	Waldeck-Frankenberg	58.1	8	4 004	—	4 004
6	35	Waldeck-Frankenberg	58.11	3	1 514	•	•
6	35	Waldeck-Frankenberg	58.12	—	—	—	—
6	35	Waldeck-Frankenberg	58.13	•	•	•	•

6. Umsatzsteuerpflichtige und steuerbarer Umsatz 2019 in den kreisfreien Städten, Landkreisen und Regierungsbezirken nach wirtschaftlicher Gliederung

Regierungsbezirk	Kreisfreie Städte / Landkreise	Name	WZ 2008	Steuerpflichtige	Steuerbarer Umsatz		
					Lieferungen und Leistungen	innergemein-schaftliche Erwerbe	Insgesamt
6	35	Waldeck-Frankenberg	58.14	•	•	•	•
6	35	Waldeck-Frankenberg	58.19	•	•	•	•
6	35	Waldeck-Frankenberg	58.2	—	—	—	—
6	35	Waldeck-Frankenberg	58.21	—	—	—	—
6	35	Waldeck-Frankenberg	58.29	—	—	—	—
6	35	Waldeck-Frankenberg	59	•	•	•	•
6	35	Waldeck-Frankenberg	59.1	•	•	•	•
6	35	Waldeck-Frankenberg	59.11	—	—	—	—
6	35	Waldeck-Frankenberg	59.12	—	—	—	—
6	35	Waldeck-Frankenberg	59.13	—	—	—	—
6	35	Waldeck-Frankenberg	59.14	•	•	•	•
6	35	Waldeck-Frankenberg	59.2	•	•	•	•
6	35	Waldeck-Frankenberg	59.20.1	—	—	—	—
6	35	Waldeck-Frankenberg	59.20.2	•	•	•	•
6	35	Waldeck-Frankenberg	59.20.3	•	•	•	•
6	35	Waldeck-Frankenberg	60	—	—	—	—
6	35	Waldeck-Frankenberg	60.1	—	—	—	—
6	35	Waldeck-Frankenberg	60.2	—	—	—	—
6	35	Waldeck-Frankenberg	61	•	•	•	•
6	35	Waldeck-Frankenberg	61.1	—	—	—	—
6	35	Waldeck-Frankenberg	61.2	•	•	•	•
6	35	Waldeck-Frankenberg	61.3	—	—	—	—
6	35	Waldeck-Frankenberg	61.9	—	—	—	—
6	35	Waldeck-Frankenberg	61.90.1	—	—	—	—
6	35	Waldeck-Frankenberg	61.90.9	—	—	—	—
6	35	Waldeck-Frankenberg	62	71	19 003	154	19 156
6	35	Waldeck-Frankenberg	62.01	35	6 000	36	6 036
6	35	Waldeck-Frankenberg	62.01.1	14	2 697	12	2 709
6	35	Waldeck-Frankenberg	62.01.9	21	3 303	24	3 327
6	35	Waldeck-Frankenberg	62.02	26	10 762	•	•
6	35	Waldeck-Frankenberg	62.03	5	231	•	•
6	35	Waldeck-Frankenberg	62.09	5	2 010	—	2 010
6	35	Waldeck-Frankenberg	63	11	2 375	22	2 397
6	35	Waldeck-Frankenberg	63.1	•	•	•	•
6	35	Waldeck-Frankenberg	63.11	•	•	•	•
6	35	Waldeck-Frankenberg	63.12	—	—	—	—
6	35	Waldeck-Frankenberg	63.9	•	•	•	•
6	35	Waldeck-Frankenberg	63.91	•	•	•	•
6	35	Waldeck-Frankenberg	63.99	7	2 051	22	2 073
6	35	Waldeck-Frankenberg	K	19	14 288	1	14 289
6	35	Waldeck-Frankenberg	64	6	12 984	—	12 984
6	35	Waldeck-Frankenberg	64.1	•	•	•	•
6	35	Waldeck-Frankenberg	64.11	—	—	—	—
6	35	Waldeck-Frankenberg	64.19	•	•	•	•
6	35	Waldeck-Frankenberg	64.19.1	—	—	—	—
6	35	Waldeck-Frankenberg	64.19.2	•	•	•	•
6	35	Waldeck-Frankenberg	64.19.3	•	•	•	•
6	35	Waldeck-Frankenberg	64.19.4	—	—	—	—
6	35	Waldeck-Frankenberg	64.19.5	—	—	—	—
6	35	Waldeck-Frankenberg	64.19.6	—	—	—	—
6	35	Waldeck-Frankenberg	64.2	—	—	—	—
6	35	Waldeck-Frankenberg	64.3	—	—	—	—
6	35	Waldeck-Frankenberg	64.9	•	•	•	•
6	35	Waldeck-Frankenberg	64.91	—	—	—	—

6. Umsatzsteuerpflichtige und steuerbarer Umsatz 2019 in den kreisfreien Städten, Landkreisen und Regierungsbezirken nach wirtschaftlicher Gliederung

Regierungsbezirk	Kreisfreie Städte / Landkreise	Name	WZ 2008	Steuerpflichtige	Steuerbarer Umsatz		
					Lieferungen und Leistungen	innergemein-schaftliche Erwerbe	Insgesamt
6	35	Waldeck-Frankenberg	64.92	—	—	—	—
6	35	Waldeck-Frankenberg	64.92.1	—	—	—	—
6	35	Waldeck-Frankenberg	64.92.2	—	—	—	—
6	35	Waldeck-Frankenberg	64.99	•	•	•	•
6	35	Waldeck-Frankenberg	64.99.1	•	•	•	•
6	35	Waldeck-Frankenberg	64.99.9	—	—	—	—
6	35	Waldeck-Frankenberg	65	•	•	•	•
6	35	Waldeck-Frankenberg	65.1	—	—	—	—
6	35	Waldeck-Frankenberg	65.11	—	—	—	—
6	35	Waldeck-Frankenberg	65.12	—	—	—	—
6	35	Waldeck-Frankenberg	65.12.1	—	—	—	—
6	35	Waldeck-Frankenberg	65.12.2	—	—	—	—
6	35	Waldeck-Frankenberg	65.2	—	—	—	—
6	35	Waldeck-Frankenberg	65.3	•	•	•	•
6	35	Waldeck-Frankenberg	66	•	•	•	•
6	35	Waldeck-Frankenberg	66.1	•	•	•	•
6	35	Waldeck-Frankenberg	66.11	—	—	—	—
6	35	Waldeck-Frankenberg	66.12	—	—	—	—
6	35	Waldeck-Frankenberg	66.19	•	•	•	•
6	35	Waldeck-Frankenberg	66.2	7	539	1	540
6	35	Waldeck-Frankenberg	66.21	•	•	•	•
6	35	Waldeck-Frankenberg	66.22	•	•	•	•
6	35	Waldeck-Frankenberg	66.29	•	•	•	•
6	35	Waldeck-Frankenberg	66.3	—	—	—	—
6	35	Waldeck-Frankenberg	L	583	205 811	2 991	208 802
6	35	Waldeck-Frankenberg	68	583	205 811	2 991	208 802
6	35	Waldeck-Frankenberg	68.1	15	10 320	112	10 432
6	35	Waldeck-Frankenberg	68.2	495	154 258	2 864	157 123
6	35	Waldeck-Frankenberg	68.3	73	41 233	15	41 248
6	35	Waldeck-Frankenberg	68.31	27	4 391	2	4 393
6	35	Waldeck-Frankenberg	68.32	46	36 842	13	36 855
6	35	Waldeck-Frankenberg	M	501	179 043	4 291	183 334
6	35	Waldeck-Frankenberg	69	132	45 744	168	45 912
6	35	Waldeck-Frankenberg	69.1	61	18 270	13	18 283
6	35	Waldeck-Frankenberg	69.10.1	21	8 711	•	•
6	35	Waldeck-Frankenberg	69.10.2	•	•	•	•
6	35	Waldeck-Frankenberg	69.10.3	•	•	•	•
6	35	Waldeck-Frankenberg	69.10.4	—	—	—	—
6	35	Waldeck-Frankenberg	69.10.9	5	853	•	•
6	35	Waldeck-Frankenberg	69.2	71	27 474	155	27 629
6	35	Waldeck-Frankenberg	69.20.1	•	•	•	•
6	35	Waldeck-Frankenberg	69.20.2	—	—	—	—
6	35	Waldeck-Frankenberg	69.20.3	60	23 904	—	23 905
6	35	Waldeck-Frankenberg	69.20.4	•	•	•	•
6	35	Waldeck-Frankenberg	70	114	61 001	2 599	63 600
6	35	Waldeck-Frankenberg	70.1	29	32 303	2 594	34 897
6	35	Waldeck-Frankenberg	70.10.1	•	•	•	•
6	35	Waldeck-Frankenberg	70.10.9	•	•	•	•
6	35	Waldeck-Frankenberg	70.2	85	28 698	5	28 703
6	35	Waldeck-Frankenberg	70.21	•	•	•	•
6	35	Waldeck-Frankenberg	70.22	•	•	•	•
6	35	Waldeck-Frankenberg	71	132	48 837	1 296	50 133
6	35	Waldeck-Frankenberg	71.1	123	45 522	1 025	46 546
6	35	Waldeck-Frankenberg	71.11	49	17 379	2	17 382

6. Umsatzsteuerpflichtige und steuerbarer Umsatz 2019 in den kreisfreien Städten, Landkreisen und Regierungsbezirken nach wirtschaftlicher Gliederung

Regierungsbezirk	Kreisfreie Städte / Landkreise	Name	WZ 2008	Steuerpflichtige	Steuerbarer Umsatz		
					Lieferungen und Leistungen	innergemeinschaftliche Erwerbe	Insgesamt
				Anzahl			
6	35	Waldeck-Frankenberg	71.11.1	37	15 371	1	15 373
6	35	Waldeck-Frankenberg	71.11.2	3	259	•	•
6	35	Waldeck-Frankenberg	71.11.3	5	362	—	363
6	35	Waldeck-Frankenberg	71.11.4	4	1 386	•	•
6	35	Waldeck-Frankenberg	71.12	74	28 142	1 022	29 165
6	35	Waldeck-Frankenberg	71.12.1	30	9 488	956	10 444
6	35	Waldeck-Frankenberg	71.12.2	25	14 975	7	14 981
6	35	Waldeck-Frankenberg	71.12.3	•	•	•	•
6	35	Waldeck-Frankenberg	71.12.9	•	•	•	•
6	35	Waldeck-Frankenberg	71.2	9	3 316	271	3 587
6	35	Waldeck-Frankenberg	72	11	1 881	•	•
6	35	Waldeck-Frankenberg	72.1	11	1 881	•	•
6	35	Waldeck-Frankenberg	72.11	•	•	•	•
6	35	Waldeck-Frankenberg	72.19	•	•	•	•
6	35	Waldeck-Frankenberg	72.2	—	—	—	—
6	35	Waldeck-Frankenberg	73	38	7 222	125	7 347
6	35	Waldeck-Frankenberg	73.1	•	•	•	•
6	35	Waldeck-Frankenberg	73.11	33	6 816	125	6 941
6	35	Waldeck-Frankenberg	73.12	•	•	•	•
6	35	Waldeck-Frankenberg	73.2	•	•	•	•
6	35	Waldeck-Frankenberg	74	47	6 147	95	6 242
6	35	Waldeck-Frankenberg	74.1	14	1 609	94	1 702
6	35	Waldeck-Frankenberg	74.10.1	3	573	42	615
6	35	Waldeck-Frankenberg	74.10.2	•	•	•	•
6	35	Waldeck-Frankenberg	74.10.3	•	•	•	•
6	35	Waldeck-Frankenberg	74.2	•	•	•	•
6	35	Waldeck-Frankenberg	74.20.1	•	•	•	•
6	35	Waldeck-Frankenberg	74.20.2	—	—	—	—
6	35	Waldeck-Frankenberg	74.3	•	•	•	•
6	35	Waldeck-Frankenberg	74.30.1	—	—	—	—
6	35	Waldeck-Frankenberg	74.30.2	•	•	•	•
6	35	Waldeck-Frankenberg	74.9	17	1 771	1	1 772
6	35	Waldeck-Frankenberg	75	27	8 210	•	•
6	35	Waldeck-Frankenberg	75.00.1	20	7 483	8	7 491
6	35	Waldeck-Frankenberg	75.00.9	7	726	•	•
6	35	Waldeck-Frankenberg	N	264	148 803	1 911	150 715
6	35	Waldeck-Frankenberg	77	54	26 127	508	26 636
6	35	Waldeck-Frankenberg	77.1	13	2 767	325	3 092
6	35	Waldeck-Frankenberg	77.11	10	1 597	312	1 909
6	35	Waldeck-Frankenberg	77.12	3	1 169	13	1 182
6	35	Waldeck-Frankenberg	77.2	9	1 093	29	1 122
6	35	Waldeck-Frankenberg	77.21	•	•	•	•
6	35	Waldeck-Frankenberg	77.22	•	•	•	•
6	35	Waldeck-Frankenberg	77.29	5	361	•	•
6	35	Waldeck-Frankenberg	77.3	32	22 268	153	22 422
6	35	Waldeck-Frankenberg	77.31	3	554	•	•
6	35	Waldeck-Frankenberg	77.32	10	6 801	1	6 802
6	35	Waldeck-Frankenberg	77.33	—	—	—	—
6	35	Waldeck-Frankenberg	77.34	4	984	•	•
6	35	Waldeck-Frankenberg	77.35	—	—	—	—
6	35	Waldeck-Frankenberg	77.39	15	13 929	•	•
6	35	Waldeck-Frankenberg	77.4	—	—	—	—
6	35	Waldeck-Frankenberg	78	•	•	•	•
6	35	Waldeck-Frankenberg	78.1	•	•	•	•

6. Umsatzsteuerpflichtige und steuerbarer Umsatz 2019 in den kreisfreien Städten, Landkreisen und Regierungsbezirken nach wirtschaftlicher Gliederung

Regierungsbezirk	Kreisfreie Städte / Landkreise	Name	WZ 2008	Steuerpflichtige	Steuerbarer Umsatz		
					Lieferungen und Leistungen	innergemeinschaftliche Erwerbe	Insgesamt
Anzahl							
6	35	Waldeck-Frankenberg	78.2	4	9 003	•	•
6	35	Waldeck-Frankenberg	78.3	•	•	•	•
6	35	Waldeck-Frankenberg	79	•	•	•	•
6	35	Waldeck-Frankenberg	79.1	9	1 796	—	1 796
6	35	Waldeck-Frankenberg	79.11	9	1 796	—	1 796
6	35	Waldeck-Frankenberg	79.12	—	—	—	—
6	35	Waldeck-Frankenberg	79.9	•	•	•	•
6	35	Waldeck-Frankenberg	80	12	2 740	11	2 751
6	35	Waldeck-Frankenberg	80.1	•	•	•	•
6	35	Waldeck-Frankenberg	80.2	•	•	•	•
6	35	Waldeck-Frankenberg	80.3	•	•	•	•
6	35	Waldeck-Frankenberg	81	143	33 308	86	33 394
6	35	Waldeck-Frankenberg	81.1	31	5 090	—	5 091
6	35	Waldeck-Frankenberg	81.2	42	12 035	29	12 065
6	35	Waldeck-Frankenberg	81.21	13	4 963	24	4 987
6	35	Waldeck-Frankenberg	81.22	20	3 929	•	•
6	35	Waldeck-Frankenberg	81.22.1	•	•	•	•
6	35	Waldeck-Frankenberg	81.22.9	•	•	•	•
6	35	Waldeck-Frankenberg	81.29	9	3 144	•	•
6	35	Waldeck-Frankenberg	81.29.1	•	•	•	•
6	35	Waldeck-Frankenberg	81.29.2	—	—	—	—
6	35	Waldeck-Frankenberg	81.29.9	•	•	•	•
6	35	Waldeck-Frankenberg	81.3	70	16 182	56	16 238
6	35	Waldeck-Frankenberg	81.30.1	61	14 739	53	14 792
6	35	Waldeck-Frankenberg	81.30.9	9	1 443	3	1 446
6	35	Waldeck-Frankenberg	82	34	19 463	1 304	20 767
6	35	Waldeck-Frankenberg	82.1	5	283	•	•
6	35	Waldeck-Frankenberg	82.11	•	•	•	•
6	35	Waldeck-Frankenberg	82.19	•	•	•	•
6	35	Waldeck-Frankenberg	82.2	—	—	—	—
6	35	Waldeck-Frankenberg	82.3	7	990	•	•
6	35	Waldeck-Frankenberg	82.9	22	18 190	•	•
6	35	Waldeck-Frankenberg	82.91	4	425	1	425
6	35	Waldeck-Frankenberg	82.91.1	4	425	1	425
6	35	Waldeck-Frankenberg	82.91.2	—	—	—	—
6	35	Waldeck-Frankenberg	82.92	•	•	•	•
6	35	Waldeck-Frankenberg	82.99	•	•	•	•
6	35	Waldeck-Frankenberg	82.99.1	—	—	—	—
6	35	Waldeck-Frankenberg	82.99.9	•	•	•	•
6	35	Waldeck-Frankenberg	O	—	—	—	—
6	35	Waldeck-Frankenberg	P	84	13 619	261	13 880
6	35	Waldeck-Frankenberg	85	84	13 619	261	13 880
6	35	Waldeck-Frankenberg	85.1	—	—	—	—
6	35	Waldeck-Frankenberg	85.2	—	—	—	—
6	35	Waldeck-Frankenberg	85.3	•	•	•	•
6	35	Waldeck-Frankenberg	85.31	—	—	—	—
6	35	Waldeck-Frankenberg	85.32	•	•	•	•
6	35	Waldeck-Frankenberg	85.4	•	•	•	•
6	35	Waldeck-Frankenberg	85.41	•	•	•	•
6	35	Waldeck-Frankenberg	85.42	—	—	—	—
6	35	Waldeck-Frankenberg	85.42.1	—	—	—	—
6	35	Waldeck-Frankenberg	85.42.2	—	—	—	—
6	35	Waldeck-Frankenberg	85.42.3	—	—	—	—
6	35	Waldeck-Frankenberg	85.42.4	—	—	—	—

6. Umsatzsteuerpflichtige und steuerbarer Umsatz 2019 in den kreisfreien Städten, Landkreisen und Regierungsbezirken nach wirtschaftlicher Gliederung

Regierungsbezirk	Kreisfreie Städte / Landkreise	Name	WZ 2008	Steuerpflichtige	Steuerbarer Umsatz		
					Lieferungen und Leistungen	innergemein-schaftliche Erwerbe	Insgesamt
				Anzahl			
6	35	Waldeck-Frankenberg	85.5	80	12 564	253	12 817
6	35	Waldeck-Frankenberg	85.51	16	2 354	.	.
6	35	Waldeck-Frankenberg	85.52	3	338	.	.
6	35	Waldeck-Frankenberg	85.53	42	6 226	231	6 457
6	35	Waldeck-Frankenberg	85.59	19	3 647	—	3 647
6	35	Waldeck-Frankenberg	85.59.1
6	35	Waldeck-Frankenberg	85.59.2	9	3 030	—	3 030
6	35	Waldeck-Frankenberg	85.59.9
6	35	Waldeck-Frankenberg	85.6	—	—	—	—
6	35	Waldeck-Frankenberg	Q	103	353 328	234	353 562
6	35	Waldeck-Frankenberg	86	85	276 221	182	276 403
6	35	Waldeck-Frankenberg	86.1	16	253 898	177	254 075
6	35	Waldeck-Frankenberg	86.10.1	9	143 683	167	143 849
6	35	Waldeck-Frankenberg	86.10.2	—	—	—	—
6	35	Waldeck-Frankenberg	86.10.3	7	110 216	10	110 226
6	35	Waldeck-Frankenberg	86.2	35	15 992	5	15 997
6	35	Waldeck-Frankenberg	86.21	12	3 939	.	.
6	35	Waldeck-Frankenberg	86.22	12	3 279	.	.
6	35	Waldeck-Frankenberg	86.23	11	8 774	.	.
6	35	Waldeck-Frankenberg	86.9	34	6 330	.	.
6	35	Waldeck-Frankenberg	86.90.1	4	463	.	.
6	35	Waldeck-Frankenberg	86.90.2	14	1 683	.	.
6	35	Waldeck-Frankenberg	86.90.3	—	—	—	—
6	35	Waldeck-Frankenberg	86.90.9	16	4 184	.	.
6	35	Waldeck-Frankenberg	87
6	35	Waldeck-Frankenberg	87.1
6	35	Waldeck-Frankenberg	87.2	—	—	—	—
6	35	Waldeck-Frankenberg	87.3
6	35	Waldeck-Frankenberg	87.9	—	—	—	—
6	35	Waldeck-Frankenberg	88
6	35	Waldeck-Frankenberg	88.1
6	35	Waldeck-Frankenberg	88.10.1
6	35	Waldeck-Frankenberg	88.10.2	—	—	—	—
6	35	Waldeck-Frankenberg	88.9
6	35	Waldeck-Frankenberg	88.91
6	35	Waldeck-Frankenberg	88.99
6	35	Waldeck-Frankenberg	R	140	48 772	2 610	51 382
6	35	Waldeck-Frankenberg	90	36	8 415	—	8 415
6	35	Waldeck-Frankenberg	90.01
6	35	Waldeck-Frankenberg	90.01.1	—	—	—	—
6	35	Waldeck-Frankenberg	90.01.2
6	35	Waldeck-Frankenberg	90.01.3	—	—	—	—
6	35	Waldeck-Frankenberg	90.01.4	6	436	—	436
6	35	Waldeck-Frankenberg	90.02	4	832	—	832
6	35	Waldeck-Frankenberg	90.03	23	1 956	.	.
6	35	Waldeck-Frankenberg	90.03.1
6	35	Waldeck-Frankenberg	90.03.2
6	35	Waldeck-Frankenberg	90.03.3	5	142	.	.
6	35	Waldeck-Frankenberg	90.03.4	3	491	.	.
6	35	Waldeck-Frankenberg	90.03.5	10	546	.	.
6	35	Waldeck-Frankenberg	90.04
6	35	Waldeck-Frankenberg	90.04.1
6	35	Waldeck-Frankenberg	90.04.2	—	—	—	—
6	35	Waldeck-Frankenberg	90.04.3	—	—	—	—

6. Umsatzsteuerpflichtige und steuerbarer Umsatz 2019 in den kreisfreien Städten, Landkreisen und Regierungsbezirken nach wirtschaftlicher Gliederung

Regierungsbezirk	Kreisfreie Städte / Landkreise	Name	WZ 2008	Steuerpflichtige	Steuerbarer Umsatz		
					Lieferungen und Leistungen	innergemein-schaftliche Erwerbe	Insgesamt
6	35	Waldeck-Frankenberg	91	4	934	•	•
6	35	Waldeck-Frankenberg	91.01	—	—	—	—
6	35	Waldeck-Frankenberg	91.02	—	—	—	—
6	35	Waldeck-Frankenberg	91.03	—	—	—	—
6	35	Waldeck-Frankenberg	91.04	4	934	•	•
6	35	Waldeck-Frankenberg	92	17	10 836	•	•
6	35	Waldeck-Frankenberg	92.00.1	13	10 515	•	•
6	35	Waldeck-Frankenberg	92.00.2	—	—	—	—
6	35	Waldeck-Frankenberg	92.00.3	4	321	•	•
6	35	Waldeck-Frankenberg	93	83	28 586	2 587	31 173
6	35	Waldeck-Frankenberg	93.1	52	13 817	90	13 907
6	35	Waldeck-Frankenberg	93.11	16	8 466	•	•
6	35	Waldeck-Frankenberg	93.12	12	610	•	•
6	35	Waldeck-Frankenberg	93.13	17	3 415	54	3 469
6	35	Waldeck-Frankenberg	93.19	7	1 326	•	•
6	35	Waldeck-Frankenberg	93.2	31	14 769	2 496	17 266
6	35	Waldeck-Frankenberg	93.21	4	1 779	13	1 792
6	35	Waldeck-Frankenberg	93.29	27	12 990	2 483	15 473
6	35	Waldeck-Frankenberg	S	275	45 151	425	45 575
6	35	Waldeck-Frankenberg	94	23	8 605	—	8 606
6	35	Waldeck-Frankenberg	94.1	7	7 649	•	•
6	35	Waldeck-Frankenberg	94.11	•	•	•	•
6	35	Waldeck-Frankenberg	94.12	•	•	•	•
6	35	Waldeck-Frankenberg	94.2	—	—	—	—
6	35	Waldeck-Frankenberg	94.9	16	956	•	•
6	35	Waldeck-Frankenberg	94.91	—	—	—	—
6	35	Waldeck-Frankenberg	94.92	—	—	—	—
6	35	Waldeck-Frankenberg	94.99	16	956	•	•
6	35	Waldeck-Frankenberg	94.99.1	•	•	•	•
6	35	Waldeck-Frankenberg	94.99.2	—	—	—	—
6	35	Waldeck-Frankenberg	94.99.3	•	•	•	•
6	35	Waldeck-Frankenberg	94.99.4	•	•	•	•
6	35	Waldeck-Frankenberg	94.99.9	7	400	•	•
6	35	Waldeck-Frankenberg	95	18	3 513	11	3 524
6	35	Waldeck-Frankenberg	95.1	•	•	•	•
6	35	Waldeck-Frankenberg	95.11	•	•	•	•
6	35	Waldeck-Frankenberg	95.12	—	—	—	—
6	35	Waldeck-Frankenberg	95.2	•	•	•	•
6	35	Waldeck-Frankenberg	95.21	—	—	—	—
6	35	Waldeck-Frankenberg	95.22	•	•	•	•
6	35	Waldeck-Frankenberg	95.23	3	95	•	•
6	35	Waldeck-Frankenberg	95.24	•	•	•	•
6	35	Waldeck-Frankenberg	95.25	—	—	—	—
6	35	Waldeck-Frankenberg	95.29	11	1 623	3	1 625
6	35	Waldeck-Frankenberg	96	234	33 033	413	33 446
6	35	Waldeck-Frankenberg	96.01	13	4 012	82	4 094
6	35	Waldeck-Frankenberg	96.02	137	15 651	217	15 868
6	35	Waldeck-Frankenberg	96.02.1	109	10 802	34	10 836
6	35	Waldeck-Frankenberg	96.02.2	28	4 849	183	5 031
6	35	Waldeck-Frankenberg	96.03	22	7 505	2	7 506
6	35	Waldeck-Frankenberg	96.03.1	•	•	•	•
6	35	Waldeck-Frankenberg	96.03.2	•	•	•	•
6	35	Waldeck-Frankenberg	96.04	7	2 494	7	2 501
6	35	Waldeck-Frankenberg	96.09	55	3 371	106	3 477

6. Umsatzsteuerpflichtige und steuerbarer Umsatz 2019 in den kreisfreien Städten, Landkreisen und Regierungsbezirken nach wirtschaftlicher Gliederung

Regierungsbezirk	Kreisfreie Städte / Landkreise	Name	WZ 2008	Steuerpflichtige	Steuerbarer Umsatz		
					Lieferungen und Leistungen	innergemein-schaftliche Erwerbe	Insgesamt
6	36	Werra-Meißner-Kreis	A - S	3 332	2 527 325	93 906	2 621 231
6	36	Werra-Meißner-Kreis	A	236	66 266	1 913	68 179
6	36	Werra-Meißner-Kreis	01	197	59 058	1 911	60 969
6	36	Werra-Meißner-Kreis	01.1	68	11 645	221	11 867
6	36	Werra-Meißner-Kreis	01.11	65	11 350	221	11 571
6	36	Werra-Meißner-Kreis	01.12	—	—	—	—
6	36	Werra-Meißner-Kreis	01.13	•	•	•	•
6	36	Werra-Meißner-Kreis	01.13.1	—	—	—	—
6	36	Werra-Meißner-Kreis	01.13.2	•	•	•	•
6	36	Werra-Meißner-Kreis	01.14	—	—	—	—
6	36	Werra-Meißner-Kreis	01.15	—	—	—	—
6	36	Werra-Meißner-Kreis	01.16	—	—	—	—
6	36	Werra-Meißner-Kreis	01.19	•	•	•	•
6	36	Werra-Meißner-Kreis	01.19.1	•	•	•	•
6	36	Werra-Meißner-Kreis	01.19.2	—	—	—	—
6	36	Werra-Meißner-Kreis	01.19.9	—	—	—	—
6	36	Werra-Meißner-Kreis	01.2	6	2 047	53	2 101
6	36	Werra-Meißner-Kreis	01.21	—	—	—	—
6	36	Werra-Meißner-Kreis	01.22	—	—	—	—
6	36	Werra-Meißner-Kreis	01.23	—	—	—	—
6	36	Werra-Meißner-Kreis	01.24	•	•	•	•
6	36	Werra-Meißner-Kreis	01.25	•	•	•	•
6	36	Werra-Meißner-Kreis	01.25.1	•	•	•	•
6	36	Werra-Meißner-Kreis	01.25.9	•	•	•	•
6	36	Werra-Meißner-Kreis	01.26	—	—	—	—
6	36	Werra-Meißner-Kreis	01.27	—	—	—	—
6	36	Werra-Meißner-Kreis	01.28	—	—	—	—
6	36	Werra-Meißner-Kreis	01.29	—	—	—	—
6	36	Werra-Meißner-Kreis	01.3	•	•	•	•
6	36	Werra-Meißner-Kreis	01.30.1	•	•	•	•
6	36	Werra-Meißner-Kreis	01.30.2	•	•	•	•
6	36	Werra-Meißner-Kreis	01.4	13	5 138	2	5 140
6	36	Werra-Meißner-Kreis	01.41	4	483	•	•
6	36	Werra-Meißner-Kreis	01.42	•	•	•	•
6	36	Werra-Meißner-Kreis	01.43	•	•	•	•
6	36	Werra-Meißner-Kreis	01.44	—	—	—	—
6	36	Werra-Meißner-Kreis	01.45	•	•	•	•
6	36	Werra-Meißner-Kreis	01.46	—	—	—	—
6	36	Werra-Meißner-Kreis	01.47	•	•	•	•
6	36	Werra-Meißner-Kreis	01.49	•	•	•	•
6	36	Werra-Meißner-Kreis	01.5	85	17 152	4	17 156
6	36	Werra-Meißner-Kreis	01.6	21	22 601	1 559	24 160
6	36	Werra-Meißner-Kreis	01.61	•	•	•	•
6	36	Werra-Meißner-Kreis	01.62	6	1 349	108	1 457
6	36	Werra-Meißner-Kreis	01.63	—	—	—	—
6	36	Werra-Meißner-Kreis	01.64	•	•	•	•
6	36	Werra-Meißner-Kreis	01.7	•	•	•	•
6	36	Werra-Meißner-Kreis	02	•	•	•	•
6	36	Werra-Meißner-Kreis	02.1	•	•	•	•
6	36	Werra-Meißner-Kreis	02.2	8	2 645	•	•
6	36	Werra-Meißner-Kreis	02.3	—	—	—	—
6	36	Werra-Meißner-Kreis	02.4	21	3 443	—	3 443
6	36	Werra-Meißner-Kreis	03	•	•	•	•
6	36	Werra-Meißner-Kreis	03.1	—	—	—	—

6. Umsatzsteuerpflichtige und steuerbarer Umsatz 2019 in den kreisfreien Städten, Landkreisen und Regierungsbezirken nach wirtschaftlicher Gliederung

Regierungsbezirk	Kreisfreie Städte / Landkreise	Name	WZ 2008	Steuerpflichtige	Steuerbarer Umsatz		
					Lieferungen und Leistungen	innergemein-schaftliche Erwerbe	Insgesamt
				Anzahl	1 000 Euro		
6	36	Werra-Meißner-Kreis	03.11	—	—	—	—
6	36	Werra-Meißner-Kreis	03.12	—	—	—	—
6	36	Werra-Meißner-Kreis	03.2	•	•	•	•
6	36	Werra-Meißner-Kreis	03.21	—	—	—	—
6	36	Werra-Meißner-Kreis	03.22	•	•	•	•
6	36	Werra-Meißner-Kreis	B	•	•	•	•
6	36	Werra-Meißner-Kreis	05	—	—	—	—
6	36	Werra-Meißner-Kreis	05.1	—	—	—	—
6	36	Werra-Meißner-Kreis	05.2	—	—	—	—
6	36	Werra-Meißner-Kreis	06	—	—	—	—
6	36	Werra-Meißner-Kreis	06.1	—	—	—	—
6	36	Werra-Meißner-Kreis	06.2	—	—	—	—
6	36	Werra-Meißner-Kreis	07	—	—	—	—
6	36	Werra-Meißner-Kreis	07.1	—	—	—	—
6	36	Werra-Meißner-Kreis	07.2	—	—	—	—
6	36	Werra-Meißner-Kreis	07.21	—	—	—	—
6	36	Werra-Meißner-Kreis	07.29	—	—	—	—
6	36	Werra-Meißner-Kreis	08	•	•	•	•
6	36	Werra-Meißner-Kreis	08.1	•	•	•	•
6	36	Werra-Meißner-Kreis	08.11	•	•	•	•
6	36	Werra-Meißner-Kreis	08.12	—	—	—	—
6	36	Werra-Meißner-Kreis	08.9	—	—	—	—
6	36	Werra-Meißner-Kreis	08.91	—	—	—	—
6	36	Werra-Meißner-Kreis	08.92	—	—	—	—
6	36	Werra-Meißner-Kreis	08.93	—	—	—	—
6	36	Werra-Meißner-Kreis	08.99	—	—	—	—
6	36	Werra-Meißner-Kreis	09	—	—	—	—
6	36	Werra-Meißner-Kreis	09.1	—	—	—	—
6	36	Werra-Meißner-Kreis	09.9	—	—	—	—
6	36	Werra-Meißner-Kreis	C	269	694 203	54 356	748 559
6	36	Werra-Meißner-Kreis	10	53	33 415	120	33 535
6	36	Werra-Meißner-Kreis	10.1	29	15 889	12	15 902
6	36	Werra-Meißner-Kreis	10.11	—	—	—	—
6	36	Werra-Meißner-Kreis	10.12	•	•	•	•
6	36	Werra-Meißner-Kreis	10.13	•	•	•	•
6	36	Werra-Meißner-Kreis	10.2	—	—	—	—
6	36	Werra-Meißner-Kreis	10.3	—	—	—	—
6	36	Werra-Meißner-Kreis	10.31	—	—	—	—
6	36	Werra-Meißner-Kreis	10.32	—	—	—	—
6	36	Werra-Meißner-Kreis	10.39	—	—	—	—
6	36	Werra-Meißner-Kreis	10.4	—	—	—	—
6	36	Werra-Meißner-Kreis	10.41	—	—	—	—
6	36	Werra-Meißner-Kreis	10.42	—	—	—	—
6	36	Werra-Meißner-Kreis	10.5	—	—	—	—
6	36	Werra-Meißner-Kreis	10.51	—	—	—	—
6	36	Werra-Meißner-Kreis	10.52	—	—	—	—
6	36	Werra-Meißner-Kreis	10.6	•	•	•	•
6	36	Werra-Meißner-Kreis	10.61	•	•	•	•
6	36	Werra-Meißner-Kreis	10.62	—	—	—	—
6	36	Werra-Meißner-Kreis	10.7	•	•	•	•
6	36	Werra-Meißner-Kreis	10.71	•	•	•	•
6	36	Werra-Meißner-Kreis	10.72	•	•	•	•
6	36	Werra-Meißner-Kreis	10.73	—	—	—	—
6	36	Werra-Meißner-Kreis	10.8	•	•	•	•

6. Umsatzsteuerpflichtige und steuerbarer Umsatz 2019 in den kreisfreien Städten, Landkreisen und Regierungsbezirken nach wirtschaftlicher Gliederung

Regierungsbezirk	Kreisfreie Städte / Landkreise	Name	WZ 2008	Steuerpflichtige	Steuerbarer Umsatz		
					Lieferungen und Leistungen	innergemein-schaftliche Erwerbe	Insgesamt
6	36	Werra-Meißner-Kreis	10.81	—	—	—	—
6	36	Werra-Meißner-Kreis	10.82	—	—	—	—
6	36	Werra-Meißner-Kreis	10.83	•	•	•	•
6	36	Werra-Meißner-Kreis	10.84	—	—	—	—
6	36	Werra-Meißner-Kreis	10.85	—	—	—	—
6	36	Werra-Meißner-Kreis	10.86	—	—	—	—
6	36	Werra-Meißner-Kreis	10.89	—	—	—	—
6	36	Werra-Meißner-Kreis	10.9	•	•	•	•
6	36	Werra-Meißner-Kreis	10.91	•	•	•	•
6	36	Werra-Meißner-Kreis	10.92	—	—	—	—
6	36	Werra-Meißner-Kreis	11	•	•	•	•
6	36	Werra-Meißner-Kreis	11.01	•	•	•	•
6	36	Werra-Meißner-Kreis	11.02	—	—	—	—
6	36	Werra-Meißner-Kreis	11.03	—	—	—	—
6	36	Werra-Meißner-Kreis	11.04	—	—	—	—
6	36	Werra-Meißner-Kreis	11.05	•	•	•	•
6	36	Werra-Meißner-Kreis	11.06	—	—	—	—
6	36	Werra-Meißner-Kreis	11.07	—	—	—	—
6	36	Werra-Meißner-Kreis	12	—	—	—	—
6	36	Werra-Meißner-Kreis	13	7	5 175	525	5 700
6	36	Werra-Meißner-Kreis	13.1	•	•	•	•
6	36	Werra-Meißner-Kreis	13.2	—	—	—	—
6	36	Werra-Meißner-Kreis	13.3	•	•	•	•
6	36	Werra-Meißner-Kreis	13.9	•	•	•	•
6	36	Werra-Meißner-Kreis	13.91	—	—	—	—
6	36	Werra-Meißner-Kreis	13.92	•	•	•	•
6	36	Werra-Meißner-Kreis	13.93	—	—	—	—
6	36	Werra-Meißner-Kreis	13.94	—	—	—	—
6	36	Werra-Meißner-Kreis	13.95	—	—	—	—
6	36	Werra-Meißner-Kreis	13.96	•	•	•	•
6	36	Werra-Meißner-Kreis	13.99	—	—	—	—
6	36	Werra-Meißner-Kreis	14	•	•	•	•
6	36	Werra-Meißner-Kreis	14.1	•	•	•	•
6	36	Werra-Meißner-Kreis	14.11	—	—	—	—
6	36	Werra-Meißner-Kreis	14.12	—	—	—	—
6	36	Werra-Meißner-Kreis	14.13	•	•	•	•
6	36	Werra-Meißner-Kreis	14.14	—	—	—	—
6	36	Werra-Meißner-Kreis	14.19	—	—	—	—
6	36	Werra-Meißner-Kreis	14.2	—	—	—	—
6	36	Werra-Meißner-Kreis	14.3	•	•	•	•
6	36	Werra-Meißner-Kreis	14.31	•	•	•	•
6	36	Werra-Meißner-Kreis	14.39	—	—	—	—
6	36	Werra-Meißner-Kreis	15	•	•	•	•
6	36	Werra-Meißner-Kreis	15.1	•	•	•	•
6	36	Werra-Meißner-Kreis	15.11	—	—	—	—
6	36	Werra-Meißner-Kreis	15.12	•	•	•	•
6	36	Werra-Meißner-Kreis	15.2	—	—	—	—
6	36	Werra-Meißner-Kreis	16	29	40 817	1 716	42 534
6	36	Werra-Meißner-Kreis	16.1	9	15 817	102	15 920
6	36	Werra-Meißner-Kreis	16.2	20	25 000	1 614	26 614
6	36	Werra-Meißner-Kreis	16.21	•	•	•	•
6	36	Werra-Meißner-Kreis	16.22	—	—	—	—
6	36	Werra-Meißner-Kreis	16.23	•	•	•	•
6	36	Werra-Meißner-Kreis	16.24	•	•	•	•

6. Umsatzsteuerpflichtige und steuerbarer Umsatz 2019 in den kreisfreien Städten, Landkreisen und Regierungsbezirken nach wirtschaftlicher Gliederung

Regierungsbezirk	Kreisfreie Städte / Landkreise	Name	WZ 2008	Steuerpflichtige	Steuerbarer Umsatz		
					Lieferungen und Leistungen	innergemein-schaftliche Erwerbe	Insgesamt
				Anzahl			
6	36	Werra-Meißner-Kreis	16.29	4	1 161	•	•
6	36	Werra-Meißner-Kreis	17	•	•	•	•
6	36	Werra-Meißner-Kreis	17.1	—	—	—	—
6	36	Werra-Meißner-Kreis	17.11	—	—	—	—
6	36	Werra-Meißner-Kreis	17.12	—	—	—	—
6	36	Werra-Meißner-Kreis	17.2	•	•	•	•
6	36	Werra-Meißner-Kreis	17.21	•	•	•	•
6	36	Werra-Meißner-Kreis	17.22	—	—	—	—
6	36	Werra-Meißner-Kreis	17.23	—	—	—	—
6	36	Werra-Meißner-Kreis	17.24	•	•	•	•
6	36	Werra-Meißner-Kreis	17.29	•	•	•	•
6	36	Werra-Meißner-Kreis	18	12	32 808	680	33 488
6	36	Werra-Meißner-Kreis	18.1	•	•	•	•
6	36	Werra-Meißner-Kreis	18.11	•	•	•	•
6	36	Werra-Meißner-Kreis	18.12	10	32 659	680	33 339
6	36	Werra-Meißner-Kreis	18.13	—	—	—	—
6	36	Werra-Meißner-Kreis	18.14	—	—	—	—
6	36	Werra-Meißner-Kreis	18.2	•	•	•	•
6	36	Werra-Meißner-Kreis	19	—	—	—	—
6	36	Werra-Meißner-Kreis	19.1	—	—	—	—
6	36	Werra-Meißner-Kreis	19.2	—	—	—	—
6	36	Werra-Meißner-Kreis	20	•	•	•	•
6	36	Werra-Meißner-Kreis	20.1	•	•	•	•
6	36	Werra-Meißner-Kreis	20.11	—	—	—	—
6	36	Werra-Meißner-Kreis	20.12	—	—	—	—
6	36	Werra-Meißner-Kreis	20.13	•	•	•	•
6	36	Werra-Meißner-Kreis	20.14	—	—	—	—
6	36	Werra-Meißner-Kreis	20.15	—	—	—	—
6	36	Werra-Meißner-Kreis	20.16	—	—	—	—
6	36	Werra-Meißner-Kreis	20.17	—	—	—	—
6	36	Werra-Meißner-Kreis	20.2	—	—	—	—
6	36	Werra-Meißner-Kreis	20.3	—	—	—	—
6	36	Werra-Meißner-Kreis	20.4	•	•	•	•
6	36	Werra-Meißner-Kreis	20.41	•	•	•	•
6	36	Werra-Meißner-Kreis	20.42	•	•	•	•
6	36	Werra-Meißner-Kreis	20.5	—	—	—	—
6	36	Werra-Meißner-Kreis	20.51	—	—	—	—
6	36	Werra-Meißner-Kreis	20.52	—	—	—	—
6	36	Werra-Meißner-Kreis	20.53	—	—	—	—
6	36	Werra-Meißner-Kreis	20.59	—	—	—	—
6	36	Werra-Meißner-Kreis	20.6	—	—	—	—
6	36	Werra-Meißner-Kreis	21	—	—	—	—
6	36	Werra-Meißner-Kreis	21.1	—	—	—	—
6	36	Werra-Meißner-Kreis	21.2	—	—	—	—
6	36	Werra-Meißner-Kreis	22	14	110 690	9 236	119 926
6	36	Werra-Meißner-Kreis	22.1	—	—	—	—
6	36	Werra-Meißner-Kreis	22.11	—	—	—	—
6	36	Werra-Meißner-Kreis	22.19	—	—	—	—
6	36	Werra-Meißner-Kreis	22.2	14	110 690	9 236	119 926
6	36	Werra-Meißner-Kreis	22.21	•	•	•	•
6	36	Werra-Meißner-Kreis	22.22	•	•	•	•
6	36	Werra-Meißner-Kreis	22.23	•	•	•	•
6	36	Werra-Meißner-Kreis	22.29	9	43 622	4 301	47 924
6	36	Werra-Meißner-Kreis	23	20	48 456	6 520	54 976

6. Umsatzsteuerpflichtige und steuerbarer Umsatz 2019 in den kreisfreien Städten, Landkreisen und Regierungsbezirken nach wirtschaftlicher Gliederung

Regierungsbezirk	Kreisfreie Städte / Landkreise	Name	WZ 2008	Steuerpflichtige	Steuerbarer Umsatz		
					Lieferungen und Leistungen	innergemein-schaftliche Erwerbe	Insgesamt
				Anzahl	1 000 Euro		
6	36	Werra-Meißner-Kreis	23.1	•	•	•	•
6	36	Werra-Meißner-Kreis	23.11	—	—	—	—
6	36	Werra-Meißner-Kreis	23.12	—	—	—	—
6	36	Werra-Meißner-Kreis	23.13	—	—	—	—
6	36	Werra-Meißner-Kreis	23.14	—	—	—	—
6	36	Werra-Meißner-Kreis	23.19	•	•	•	•
6	36	Werra-Meißner-Kreis	23.2	•	•	•	•
6	36	Werra-Meißner-Kreis	23.3	•	•	•	•
6	36	Werra-Meißner-Kreis	23.31	•	•	•	•
6	36	Werra-Meißner-Kreis	23.32	—	—	—	—
6	36	Werra-Meißner-Kreis	23.4	•	•	•	•
6	36	Werra-Meißner-Kreis	23.41	—	—	—	—
6	36	Werra-Meißner-Kreis	23.42	—	—	—	—
6	36	Werra-Meißner-Kreis	23.43	—	—	—	—
6	36	Werra-Meißner-Kreis	23.44	•	•	•	•
6	36	Werra-Meißner-Kreis	23.49	—	—	—	—
6	36	Werra-Meißner-Kreis	23.5	—	—	—	—
6	36	Werra-Meißner-Kreis	23.51	—	—	—	—
6	36	Werra-Meißner-Kreis	23.52	—	—	—	—
6	36	Werra-Meißner-Kreis	23.6	•	•	•	•
6	36	Werra-Meißner-Kreis	23.61	•	•	•	•
6	36	Werra-Meißner-Kreis	23.62	—	—	—	—
6	36	Werra-Meißner-Kreis	23.63	—	—	—	—
6	36	Werra-Meißner-Kreis	23.64	—	—	—	—
6	36	Werra-Meißner-Kreis	23.65	—	—	—	—
6	36	Werra-Meißner-Kreis	23.69	•	•	•	•
6	36	Werra-Meißner-Kreis	23.7	8	2 649	66	2 715
6	36	Werra-Meißner-Kreis	23.9	—	—	—	—
6	36	Werra-Meißner-Kreis	23.91	—	—	—	—
6	36	Werra-Meißner-Kreis	23.99	—	—	—	—
6	36	Werra-Meißner-Kreis	24	—	—	—	—
6	36	Werra-Meißner-Kreis	24.1	—	—	—	—
6	36	Werra-Meißner-Kreis	24.2	—	—	—	—
6	36	Werra-Meißner-Kreis	24.3	—	—	—	—
6	36	Werra-Meißner-Kreis	24.31	—	—	—	—
6	36	Werra-Meißner-Kreis	24.32	—	—	—	—
6	36	Werra-Meißner-Kreis	24.33	—	—	—	—
6	36	Werra-Meißner-Kreis	24.34	—	—	—	—
6	36	Werra-Meißner-Kreis	24.4	—	—	—	—
6	36	Werra-Meißner-Kreis	24.41	—	—	—	—
6	36	Werra-Meißner-Kreis	24.42	—	—	—	—
6	36	Werra-Meißner-Kreis	24.43	—	—	—	—
6	36	Werra-Meißner-Kreis	24.44	—	—	—	—
6	36	Werra-Meißner-Kreis	24.45	—	—	—	—
6	36	Werra-Meißner-Kreis	24.46	—	—	—	—
6	36	Werra-Meißner-Kreis	24.5	—	—	—	—
6	36	Werra-Meißner-Kreis	24.51	—	—	—	—
6	36	Werra-Meißner-Kreis	24.52	—	—	—	—
6	36	Werra-Meißner-Kreis	24.53	—	—	—	—
6	36	Werra-Meißner-Kreis	24.54	—	—	—	—
6	36	Werra-Meißner-Kreis	25	44	120 149	2 848	122 997
6	36	Werra-Meißner-Kreis	25.1	15	55 548	824	56 372
6	36	Werra-Meißner-Kreis	25.11	10	45 801	777	46 578
6	36	Werra-Meißner-Kreis	25.12	5	9 747	47	9 794

6. Umsatzsteuerpflichtige und steuerbarer Umsatz 2019 in den kreisfreien Städten, Landkreisen und Regierungsbezirken nach wirtschaftlicher Gliederung

Regierungsbezirk	Kreisfreie Städte / Landkreise	Name	WZ 2008	Steuerpflichtige	Steuerbarer Umsatz		
					Lieferungen und Leistungen	innergemeinschaftliche Erwerbe	Insgesamt
6	36	Werra-Meißner-Kreis	25.2	—	—	—	—
6	36	Werra-Meißner-Kreis	25.21	—	—	—	—
6	36	Werra-Meißner-Kreis	25.29	—	—	—	—
6	36	Werra-Meißner-Kreis	25.3	—	—	—	—
6	36	Werra-Meißner-Kreis	25.4	—	—	—	—
6	36	Werra-Meißner-Kreis	25.5	—	—	—	—
6	36	Werra-Meißner-Kreis	25.6	18	15 441	313	15 754
6	36	Werra-Meißner-Kreis	25.61	4	5 207	—	5 207
6	36	Werra-Meißner-Kreis	25.62	14	10 234	313	10 547
6	36	Werra-Meißner-Kreis	25.7	•	•	•	•
6	36	Werra-Meißner-Kreis	25.71	—	—	—	—
6	36	Werra-Meißner-Kreis	25.72	—	—	—	—
6	36	Werra-Meißner-Kreis	25.73	•	•	•	•
6	36	Werra-Meißner-Kreis	25.73.1	•	•	•	•
6	36	Werra-Meißner-Kreis	25.73.2	—	—	—	—
6	36	Werra-Meißner-Kreis	25.73.3	•	•	•	•
6	36	Werra-Meißner-Kreis	25.73.4	—	—	—	—
6	36	Werra-Meißner-Kreis	25.73.5	•	•	•	•
6	36	Werra-Meißner-Kreis	25.9	•	•	•	•
6	36	Werra-Meißner-Kreis	25.91	—	—	—	—
6	36	Werra-Meißner-Kreis	25.92	—	—	—	—
6	36	Werra-Meißner-Kreis	25.93	•	•	•	•
6	36	Werra-Meißner-Kreis	25.94	•	•	•	•
6	36	Werra-Meißner-Kreis	25.99	•	•	•	•
6	36	Werra-Meißner-Kreis	26	7	24 336	811	25 147
6	36	Werra-Meißner-Kreis	26.1	•	•	•	•
6	36	Werra-Meißner-Kreis	26.11	•	•	•	•
6	36	Werra-Meißner-Kreis	26.11.1	—	—	—	—
6	36	Werra-Meißner-Kreis	26.11.9	•	•	•	•
6	36	Werra-Meißner-Kreis	26.12	—	—	—	—
6	36	Werra-Meißner-Kreis	26.2	•	•	•	•
6	36	Werra-Meißner-Kreis	26.3	•	•	•	•
6	36	Werra-Meißner-Kreis	26.4	—	—	—	—
6	36	Werra-Meißner-Kreis	26.5	•	•	•	•
6	36	Werra-Meißner-Kreis	26.51	•	•	•	•
6	36	Werra-Meißner-Kreis	26.51.1	•	•	•	•
6	36	Werra-Meißner-Kreis	26.51.2	—	—	—	—
6	36	Werra-Meißner-Kreis	26.51.3	—	—	—	—
6	36	Werra-Meißner-Kreis	26.52	—	—	—	—
6	36	Werra-Meißner-Kreis	26.6	—	—	—	—
6	36	Werra-Meißner-Kreis	26.7	—	—	—	—
6	36	Werra-Meißner-Kreis	26.8	•	•	•	•
6	36	Werra-Meißner-Kreis	27	•	•	•	•
6	36	Werra-Meißner-Kreis	27.1	•	•	•	•
6	36	Werra-Meißner-Kreis	27.11	—	—	—	—
6	36	Werra-Meißner-Kreis	27.12	•	•	•	•
6	36	Werra-Meißner-Kreis	27.2	—	—	—	—
6	36	Werra-Meißner-Kreis	27.3	—	—	—	—
6	36	Werra-Meißner-Kreis	27.31	—	—	—	—
6	36	Werra-Meißner-Kreis	27.32	—	—	—	—
6	36	Werra-Meißner-Kreis	27.33	—	—	—	—
6	36	Werra-Meißner-Kreis	27.4	—	—	—	—
6	36	Werra-Meißner-Kreis	27.5	—	—	—	—
6	36	Werra-Meißner-Kreis	27.51	—	—	—	—

6. Umsatzsteuerpflichtige und steuerbarer Umsatz 2019 in den kreisfreien Städten, Landkreisen und Regierungsbezirken nach wirtschaftlicher Gliederung

Regierungsbezirk	Kreisfreie Städte / Landkreise	Name	WZ 2008	Steuerpflichtige	Steuerbarer Umsatz		
					Lieferungen und Leistungen	innergemein-schaftliche Erwerbe	Insgesamt
				Anzahl			
6	36	Werra-Meißner-Kreis	27.52	—	—	—	—
6	36	Werra-Meißner-Kreis	27.9	•	•	•	•
6	36	Werra-Meißner-Kreis	28	14	160 610	22 112	182 722
6	36	Werra-Meißner-Kreis	28.1	•	•	•	•
6	36	Werra-Meißner-Kreis	28.11	—	—	—	—
6	36	Werra-Meißner-Kreis	28.12	•	•	•	•
6	36	Werra-Meißner-Kreis	28.13	—	—	—	—
6	36	Werra-Meißner-Kreis	28.14	—	—	—	—
6	36	Werra-Meißner-Kreis	28.15	—	—	—	—
6	36	Werra-Meißner-Kreis	28.2	3	1 120	1	1 121
6	36	Werra-Meißner-Kreis	28.21	—	—	—	—
6	36	Werra-Meißner-Kreis	28.21.1	—	—	—	—
6	36	Werra-Meißner-Kreis	28.21.9	—	—	—	—
6	36	Werra-Meißner-Kreis	28.22	—	—	—	—
6	36	Werra-Meißner-Kreis	28.23	—	—	—	—
6	36	Werra-Meißner-Kreis	28.24	•	•	•	•
6	36	Werra-Meißner-Kreis	28.25	•	•	•	•
6	36	Werra-Meißner-Kreis	28.29	—	—	—	—
6	36	Werra-Meißner-Kreis	28.3	•	•	•	•
6	36	Werra-Meißner-Kreis	28.4	•	•	•	•
6	36	Werra-Meißner-Kreis	28.41	•	•	•	•
6	36	Werra-Meißner-Kreis	28.49	•	•	•	•
6	36	Werra-Meißner-Kreis	28.9	6	69 203	9 946	79 148
6	36	Werra-Meißner-Kreis	28.91	—	—	—	—
6	36	Werra-Meißner-Kreis	28.92	•	•	•	•
6	36	Werra-Meißner-Kreis	28.92.1	—	—	—	—
6	36	Werra-Meißner-Kreis	28.92.2	•	•	•	•
6	36	Werra-Meißner-Kreis	28.93	—	—	—	—
6	36	Werra-Meißner-Kreis	28.94	•	•	•	•
6	36	Werra-Meißner-Kreis	28.95	—	—	—	—
6	36	Werra-Meißner-Kreis	28.96	—	—	—	—
6	36	Werra-Meißner-Kreis	28.99	•	•	•	•
6	36	Werra-Meißner-Kreis	29	3	3 662	565	4 226
6	36	Werra-Meißner-Kreis	29.1	—	—	—	—
6	36	Werra-Meißner-Kreis	29.10.1	—	—	—	—
6	36	Werra-Meißner-Kreis	29.10.2	—	—	—	—
6	36	Werra-Meißner-Kreis	29.2	•	•	•	•
6	36	Werra-Meißner-Kreis	29.3	•	•	•	•
6	36	Werra-Meißner-Kreis	29.31	—	—	—	—
6	36	Werra-Meißner-Kreis	29.32	•	•	•	•
6	36	Werra-Meißner-Kreis	30	—	—	—	—
6	36	Werra-Meißner-Kreis	30.1	—	—	—	—
6	36	Werra-Meißner-Kreis	30.11	—	—	—	—
6	36	Werra-Meißner-Kreis	30.12	—	—	—	—
6	36	Werra-Meißner-Kreis	30.2	—	—	—	—
6	36	Werra-Meißner-Kreis	30.20.1	—	—	—	—
6	36	Werra-Meißner-Kreis	30.20.2	—	—	—	—
6	36	Werra-Meißner-Kreis	30.3	—	—	—	—
6	36	Werra-Meißner-Kreis	30.4	—	—	—	—
6	36	Werra-Meißner-Kreis	30.9	—	—	—	—
6	36	Werra-Meißner-Kreis	30.91	—	—	—	—
6	36	Werra-Meißner-Kreis	30.92	—	—	—	—
6	36	Werra-Meißner-Kreis	30.99	—	—	—	—
6	36	Werra-Meißner-Kreis	31	18	12 732	208	12 940

6. Umsatzsteuerpflichtige und steuerbarer Umsatz 2019 in den kreisfreien Städten, Landkreisen und Regierungsbezirken nach wirtschaftlicher Gliederung

Regierungsbezirk	Kreisfreie Städte / Landkreise	Name	WZ 2008	Steuerpflichtige	Steuerbarer Umsatz		
					Lieferungen und Leistungen	innergemeinschaftliche Erwerbe	Insgesamt
					1 000 Euro		
				Anzahl			
6	36	Werra-Meißner-Kreis	31.01	4	2 049	11	2 060
6	36	Werra-Meißner-Kreis	31.02
6	36	Werra-Meißner-Kreis	31.03
6	36	Werra-Meißner-Kreis	31.09
6	36	Werra-Meißner-Kreis	31.09.1
6	36	Werra-Meißner-Kreis	31.09.9	10	6 127	170	6 297
6	36	Werra-Meißner-Kreis	32	21	27 002	477	27 479
6	36	Werra-Meißner-Kreis	32.1	3	479	2	481
6	36	Werra-Meißner-Kreis	32.11	—	—	—	—
6	36	Werra-Meißner-Kreis	32.12
6	36	Werra-Meißner-Kreis	32.13
6	36	Werra-Meißner-Kreis	32.2	—	—	—	—
6	36	Werra-Meißner-Kreis	32.3	—	—	—	—
6	36	Werra-Meißner-Kreis	32.4	—	—	—	—
6	36	Werra-Meißner-Kreis	32.5
6	36	Werra-Meißner-Kreis	32.50.1	3	2 308	55	2 363
6	36	Werra-Meißner-Kreis	32.50.2
6	36	Werra-Meißner-Kreis	32.50.3	7	3 433	13	3 446
6	36	Werra-Meißner-Kreis	32.9
6	36	Werra-Meißner-Kreis	32.91	—	—	—	—
6	36	Werra-Meißner-Kreis	32.99
6	36	Werra-Meißner-Kreis	33	11	3 638	22	3 660
6	36	Werra-Meißner-Kreis	33.1
6	36	Werra-Meißner-Kreis	33.11	—	—	—	—
6	36	Werra-Meißner-Kreis	33.12
6	36	Werra-Meißner-Kreis	33.13	—	—	—	—
6	36	Werra-Meißner-Kreis	33.14	—	—	—	—
6	36	Werra-Meißner-Kreis	33.15	—	—	—	—
6	36	Werra-Meißner-Kreis	33.16	—	—	—	—
6	36	Werra-Meißner-Kreis	33.17	3	777	5	781
6	36	Werra-Meißner-Kreis	33.19
6	36	Werra-Meißner-Kreis	33.2
6	36	Werra-Meißner-Kreis	D	148	99 749	116	99 865
6	36	Werra-Meißner-Kreis	35	148	99 749	116	99 865
6	36	Werra-Meißner-Kreis	35.1
6	36	Werra-Meißner-Kreis	35.11	142	43 546	7	43 553
6	36	Werra-Meißner-Kreis	35.11.1	33	2 559	—	2 560
6	36	Werra-Meißner-Kreis	35.11.2	29	5 755	—	5 755
6	36	Werra-Meißner-Kreis	35.11.3	80	35 232	7	35 239
6	36	Werra-Meißner-Kreis	35.12	—	—	—	—
6	36	Werra-Meißner-Kreis	35.13
6	36	Werra-Meißner-Kreis	35.14	—	—	—	—
6	36	Werra-Meißner-Kreis	35.2
6	36	Werra-Meißner-Kreis	35.21
6	36	Werra-Meißner-Kreis	35.21.1	—	—	—	—
6	36	Werra-Meißner-Kreis	35.21.2	—	—	—	—
6	36	Werra-Meißner-Kreis	35.21.3
6	36	Werra-Meißner-Kreis	35.22
6	36	Werra-Meißner-Kreis	35.23	—	—	—	—
6	36	Werra-Meißner-Kreis	35.3	—	—	—	—
6	36	Werra-Meißner-Kreis	E	20	24 446	24	24 470
6	36	Werra-Meißner-Kreis	36	13	18 939	2	18 941
6	36	Werra-Meißner-Kreis	36.00.1	—	—	—	—
6	36	Werra-Meißner-Kreis	36.00.2	13	18 939	2	18 941

6. Umsatzsteuerpflichtige und steuerbarer Umsatz 2019 in den kreisfreien Städten, Landkreisen und Regierungsbezirken nach wirtschaftlicher Gliederung

Regierungsbezirk	Kreisfreie Städte / Landkreise	Name	WZ 2008	Steuerpflichtige	Steuerbarer Umsatz		
					Lieferungen und Leistungen	innergemein-schaftliche Erwerbe	Insgesamt
				Anzahl			
6	36	Werra-Meißner-Kreis	36.00.3	—	—	—	—
6	36	Werra-Meißner-Kreis	37	—	—	—	—
6	36	Werra-Meißner-Kreis	37.00.1	—	—	—	—
6	36	Werra-Meißner-Kreis	37.00.2	—	—	—	—
6	36	Werra-Meißner-Kreis	38	7	5 507	23	5 529
6	36	Werra-Meißner-Kreis	38.1	4	310	2	313
6	36	Werra-Meißner-Kreis	38.11	4	310	2	313
6	36	Werra-Meißner-Kreis	38.12	—	—	—	—
6	36	Werra-Meißner-Kreis	38.2	•	•	•	•
6	36	Werra-Meißner-Kreis	38.21	•	•	•	•
6	36	Werra-Meißner-Kreis	38.22	—	—	—	—
6	36	Werra-Meißner-Kreis	38.3	•	•	•	•
6	36	Werra-Meißner-Kreis	38.31	—	—	—	—
6	36	Werra-Meißner-Kreis	38.32	•	•	•	•
6	36	Werra-Meißner-Kreis	39	—	—	—	—
6	36	Werra-Meißner-Kreis	F	421	349 683	2 198	351 881
6	36	Werra-Meißner-Kreis	41	28	95 081	89	95 170
6	36	Werra-Meißner-Kreis	41.1	4	2 485	11	2 496
6	36	Werra-Meißner-Kreis	41.10.1	—	—	—	—
6	36	Werra-Meißner-Kreis	41.10.2	•	•	•	•
6	36	Werra-Meißner-Kreis	41.10.3	•	•	•	•
6	36	Werra-Meißner-Kreis	41.2	24	92 596	79	92 674
6	36	Werra-Meißner-Kreis	41.20.1	•	•	•	•
6	36	Werra-Meißner-Kreis	41.20.2	•	•	•	•
6	36	Werra-Meißner-Kreis	42	19	83 357	231	83 588
6	36	Werra-Meißner-Kreis	42.1	8	44 857	•	•
6	36	Werra-Meißner-Kreis	42.11	•	•	•	•
6	36	Werra-Meißner-Kreis	42.12	—	—	—	—
6	36	Werra-Meißner-Kreis	42.13	•	•	•	•
6	36	Werra-Meißner-Kreis	42.2	•	•	•	•
6	36	Werra-Meißner-Kreis	42.21	•	•	•	•
6	36	Werra-Meißner-Kreis	42.22	•	•	•	•
6	36	Werra-Meißner-Kreis	42.9	•	•	•	•
6	36	Werra-Meißner-Kreis	42.91	—	—	—	—
6	36	Werra-Meißner-Kreis	42.99	•	•	•	•
6	36	Werra-Meißner-Kreis	43	374	171 245	1 878	173 123
6	36	Werra-Meißner-Kreis	43.1	7	2 495	•	•
6	36	Werra-Meißner-Kreis	43.11	3	1 865	•	•
6	36	Werra-Meißner-Kreis	43.12	4	630	•	•
6	36	Werra-Meißner-Kreis	43.13	—	—	—	—
6	36	Werra-Meißner-Kreis	43.2	127	66 160	234	66 394
6	36	Werra-Meißner-Kreis	43.21	40	24 037	61	24 098
6	36	Werra-Meißner-Kreis	43.22	57	33 884	141	34 025
6	36	Werra-Meißner-Kreis	43.29	30	8 239	32	8 271
6	36	Werra-Meißner-Kreis	43.29.1	13	1 444	13	1 457
6	36	Werra-Meißner-Kreis	43.29.9	17	6 794	20	6 814
6	36	Werra-Meißner-Kreis	43.3	161	61 345	1 561	62 906
6	36	Werra-Meißner-Kreis	43.31	—	—	—	—
6	36	Werra-Meißner-Kreis	43.32	58	23 050	294	23 344
6	36	Werra-Meißner-Kreis	43.33	34	18 756	880	19 636
6	36	Werra-Meißner-Kreis	43.34	56	15 336	13	15 349
6	36	Werra-Meißner-Kreis	43.34.1	50	13 995	13	14 008
6	36	Werra-Meißner-Kreis	43.34.2	6	1 341	—	1 341
6	36	Werra-Meißner-Kreis	43.39	13	4 203	374	4 577

6. Umsatzsteuerpflichtige und steuerbarer Umsatz 2019 in den kreisfreien Städten, Landkreisen und Regierungsbezirken nach wirtschaftlicher Gliederung

Regierungsbezirk	Kreisfreie Städte / Landkreise	Name	WZ 2008	Steuerpflichtige	Steuerbarer Umsatz		
					Lieferungen und Leistungen	innergemeinschaftliche Erwerbe	Insgesamt
				Anzahl			
6	36	Werra-Meißner-Kreis	43.9	79	41 245	•	•
6	36	Werra-Meißner-Kreis	43.91	43	17 965	•	•
6	36	Werra-Meißner-Kreis	43.91.1	19	6 483	•	•
6	36	Werra-Meißner-Kreis	43.91.2	24	11 482	•	•
6	36	Werra-Meißner-Kreis	43.99	36	23 280	33	23 312
6	36	Werra-Meißner-Kreis	43.99.1	•	•	•	•
6	36	Werra-Meißner-Kreis	43.99.2	•	•	•	•
6	36	Werra-Meißner-Kreis	43.99.9	28	13 925	17	13 943
6	36	Werra-Meißner-Kreis	G	680	649 696	28 703	678 400
6	36	Werra-Meißner-Kreis	45	149	167 731	2 310	170 040
6	36	Werra-Meißner-Kreis	45.1	64	125 187	778	125 965
6	36	Werra-Meißner-Kreis	45.11	•	•	•	•
6	36	Werra-Meißner-Kreis	45.19	•	•	•	•
6	36	Werra-Meißner-Kreis	45.2	48	27 176	272	27 448
6	36	Werra-Meißner-Kreis	45.20.1	6	3 056	•	•
6	36	Werra-Meißner-Kreis	45.20.2	•	•	•	•
6	36	Werra-Meißner-Kreis	45.20.3	39	23 234	•	•
6	36	Werra-Meißner-Kreis	45.20.4	•	•	•	•
6	36	Werra-Meißner-Kreis	45.3	33	15 088	1 204	16 292
6	36	Werra-Meißner-Kreis	45.31	7	4 720	4	4 723
6	36	Werra-Meißner-Kreis	45.32	26	10 368	1 201	11 569
6	36	Werra-Meißner-Kreis	45.4	4	280	56	336
6	36	Werra-Meißner-Kreis	46	144	149 140	20 217	169 357
6	36	Werra-Meißner-Kreis	46.1	•	•	•	•
6	36	Werra-Meißner-Kreis	46.11	•	•	•	•
6	36	Werra-Meißner-Kreis	46.12	•	•	•	•
6	36	Werra-Meißner-Kreis	46.13	6	2 969	•	•
6	36	Werra-Meißner-Kreis	46.13.1	—	—	—	—
6	36	Werra-Meißner-Kreis	46.13.2	6	2 969	•	•
6	36	Werra-Meißner-Kreis	46.14	9	3 069	1 088	4 157
6	36	Werra-Meißner-Kreis	46.15	4	777	25	801
6	36	Werra-Meißner-Kreis	46.16	6	2 386	41	2 427
6	36	Werra-Meißner-Kreis	46.17	•	•	•	•
6	36	Werra-Meißner-Kreis	46.18	17	1 257	20	1 277
6	36	Werra-Meißner-Kreis	46.18.1	—	—	—	—
6	36	Werra-Meißner-Kreis	46.18.2	•	•	•	•
6	36	Werra-Meißner-Kreis	46.18.3	—	—	—	—
6	36	Werra-Meißner-Kreis	46.18.4	•	•	•	•
6	36	Werra-Meißner-Kreis	46.18.5	•	•	•	•
6	36	Werra-Meißner-Kreis	46.18.6	—	—	—	—
6	36	Werra-Meißner-Kreis	46.18.7	—	—	—	—
6	36	Werra-Meißner-Kreis	46.18.9	13	785	20	804
6	36	Werra-Meißner-Kreis	46.19	6	570	8	578
6	36	Werra-Meißner-Kreis	46.2	12	19 740	2 269	22 009
6	36	Werra-Meißner-Kreis	46.21	7	10 965	63	11 028
6	36	Werra-Meißner-Kreis	46.22	•	•	•	•
6	36	Werra-Meißner-Kreis	46.23	•	•	•	•
6	36	Werra-Meißner-Kreis	46.24	—	—	—	—
6	36	Werra-Meißner-Kreis	46.3	•	•	•	•
6	36	Werra-Meißner-Kreis	46.31	•	•	•	•
6	36	Werra-Meißner-Kreis	46.32	•	•	•	•
6	36	Werra-Meißner-Kreis	46.33	—	—	—	—
6	36	Werra-Meißner-Kreis	46.34	5	4 963	•	•
6	36	Werra-Meißner-Kreis	46.35	—	—	—	—

6. Umsatzsteuerpflichtige und steuerbarer Umsatz 2019 in den kreisfreien Städten, Landkreisen und Regierungsbezirken nach wirtschaftlicher Gliederung

Regierungsbezirk	Kreisfreie Städte / Landkreise	Name	WZ 2008	Steuerpflichtige	Steuerbarer Umsatz		
					Lieferungen und Leistungen	innergemeinschaftliche Erwerbe	Insgesamt
6	36	Werra-Meißner-Kreis	46.36	—	—	—	—
6	36	Werra-Meißner-Kreis	46.37	•	•	•	•
6	36	Werra-Meißner-Kreis	46.38	•	•	•	•
6	36	Werra-Meißner-Kreis	46.38.1	—	—	—	—
6	36	Werra-Meißner-Kreis	46.38.2	—	—	—	—
6	36	Werra-Meißner-Kreis	46.38.9	•	•	•	•
6	36	Werra-Meißner-Kreis	46.39	—	—	—	—
6	36	Werra-Meißner-Kreis	46.39.1	—	—	—	—
6	36	Werra-Meißner-Kreis	46.39.9	—	—	—	—
6	36	Werra-Meißner-Kreis	46.4	9	9 258	88	9 345
6	36	Werra-Meißner-Kreis	46.41	•	•	•	•
6	36	Werra-Meißner-Kreis	46.42	3	6 957	82	7 039
6	36	Werra-Meißner-Kreis	46.42.1	3	6 957	82	7 039
6	36	Werra-Meißner-Kreis	46.42.2	—	—	—	—
6	36	Werra-Meißner-Kreis	46.43	•	•	•	•
6	36	Werra-Meißner-Kreis	46.43.1	—	—	—	—
6	36	Werra-Meißner-Kreis	46.43.2	•	•	•	•
6	36	Werra-Meißner-Kreis	46.43.3	—	—	—	—
6	36	Werra-Meißner-Kreis	46.44	—	—	—	—
6	36	Werra-Meißner-Kreis	46.44.1	—	—	—	—
6	36	Werra-Meißner-Kreis	46.44.2	—	—	—	—
6	36	Werra-Meißner-Kreis	46.45	•	•	•	•
6	36	Werra-Meißner-Kreis	46.46	•	•	•	•
6	36	Werra-Meißner-Kreis	46.46.1	•	•	•	•
6	36	Werra-Meißner-Kreis	46.46.2	•	•	•	•
6	36	Werra-Meißner-Kreis	46.47	—	—	—	—
6	36	Werra-Meißner-Kreis	46.48	—	—	—	—
6	36	Werra-Meißner-Kreis	46.49	•	•	•	•
6	36	Werra-Meißner-Kreis	46.49.1	—	—	—	—
6	36	Werra-Meißner-Kreis	46.49.2	—	—	—	—
6	36	Werra-Meißner-Kreis	46.49.3	•	•	•	•
6	36	Werra-Meißner-Kreis	46.49.4	—	—	—	—
6	36	Werra-Meißner-Kreis	46.49.5	—	—	—	—
6	36	Werra-Meißner-Kreis	46.5	•	•	•	•
6	36	Werra-Meißner-Kreis	46.51	•	•	•	•
6	36	Werra-Meißner-Kreis	46.52	•	•	•	•
6	36	Werra-Meißner-Kreis	46.6	19	27 348	674	28 022
6	36	Werra-Meißner-Kreis	46.61	7	10 032	91	10 123
6	36	Werra-Meißner-Kreis	46.62	•	•	•	•
6	36	Werra-Meißner-Kreis	46.63	—	—	—	—
6	36	Werra-Meißner-Kreis	46.64	—	—	—	—
6	36	Werra-Meißner-Kreis	46.65	—	—	—	—
6	36	Werra-Meißner-Kreis	46.66	•	•	•	•
6	36	Werra-Meißner-Kreis	46.69	7	12 627	179	12 807
6	36	Werra-Meißner-Kreis	46.7	29	37 835	2 911	40 746
6	36	Werra-Meißner-Kreis	46.71	•	•	•	•
6	36	Werra-Meißner-Kreis	46.71.1	—	—	—	—
6	36	Werra-Meißner-Kreis	46.71.2	•	•	•	•
6	36	Werra-Meißner-Kreis	46.72	•	•	•	•
6	36	Werra-Meißner-Kreis	46.73	14	14 420	934	15 354
6	36	Werra-Meißner-Kreis	46.73.1	•	•	•	•
6	36	Werra-Meißner-Kreis	46.73.2	3	909	•	•
6	36	Werra-Meißner-Kreis	46.73.3	•	•	•	•
6	36	Werra-Meißner-Kreis	46.73.4	6	5 408	380	5 788

6. Umsatzsteuerpflichtige und steuerbarer Umsatz 2019 in den kreisfreien Städten, Landkreisen und Regierungsbezirken nach wirtschaftlicher Gliederung

Regierungsbezirk	Kreisfreie Städte / Landkreise	Name	WZ 2008	Steuerpflichtige	Steuerbarer Umsatz		
					Lieferungen und Leistungen	innergemein-schaftliche Erwerbe	Insgesamt
6	36	Werra-Meißner-Kreis	46.73.5	—	—	—	—
6	36	Werra-Meißner-Kreis	46.73.6
6	36	Werra-Meißner-Kreis	46.73.7
6	36	Werra-Meißner-Kreis	46.73.8
6	36	Werra-Meißner-Kreis	46.74	4	2 889	387	3 276
6	36	Werra-Meißner-Kreis	46.74.1
6	36	Werra-Meißner-Kreis	46.74.2	—	—	—	—
6	36	Werra-Meißner-Kreis	46.74.3
6	36	Werra-Meißner-Kreis	46.75
6	36	Werra-Meißner-Kreis	46.76
6	36	Werra-Meißner-Kreis	46.77
6	36	Werra-Meißner-Kreis	46.9	6	12 277	2 152	14 429
6	36	Werra-Meißner-Kreis	47	387	332 826	6 177	339 003
6	36	Werra-Meißner-Kreis	47.1	39	121 547	2 146	123 693
6	36	Werra-Meißner-Kreis	47.11	20	79 823	1	79 824
6	36	Werra-Meißner-Kreis	47.19	19	41 724	2 145	43 869
6	36	Werra-Meißner-Kreis	47.2	49	17 409	87	17 497
6	36	Werra-Meißner-Kreis	47.21
6	36	Werra-Meißner-Kreis	47.22	13	6 429	.	.
6	36	Werra-Meißner-Kreis	47.23
6	36	Werra-Meißner-Kreis	47.24
6	36	Werra-Meißner-Kreis	47.25	7	2 027	1	2 028
6	36	Werra-Meißner-Kreis	47.26	5	2 779	.	.
6	36	Werra-Meißner-Kreis	47.29	16	4 592	80	4 672
6	36	Werra-Meißner-Kreis	47.3	17	19 273	3	19 277
6	36	Werra-Meißner-Kreis	47.30.1
6	36	Werra-Meißner-Kreis	47.30.2
6	36	Werra-Meißner-Kreis	47.4
6	36	Werra-Meißner-Kreis	47.41	8	1 782	1	1 782
6	36	Werra-Meißner-Kreis	47.42
6	36	Werra-Meißner-Kreis	47.43	9	5 852	2	5 853
6	36	Werra-Meißner-Kreis	47.5	64	36 704	1 182	37 886
6	36	Werra-Meißner-Kreis	47.51	10	1 568	57	1 625
6	36	Werra-Meißner-Kreis	47.52	14	5 569	78	5 647
6	36	Werra-Meißner-Kreis	47.52.1	11	5 384	64	5 448
6	36	Werra-Meißner-Kreis	47.52.3	3	186	14	199
6	36	Werra-Meißner-Kreis	47.53	5	843	27	870
6	36	Werra-Meißner-Kreis	47.54	12	1 791	—	1 792
6	36	Werra-Meißner-Kreis	47.59	23	26 932	1 021	27 953
6	36	Werra-Meißner-Kreis	47.59.1	12	23 526	927	24 453
6	36	Werra-Meißner-Kreis	47.59.2
6	36	Werra-Meißner-Kreis	47.59.3
6	36	Werra-Meißner-Kreis	47.59.9	5	532	29	561
6	36	Werra-Meißner-Kreis	47.6	24	13 785	540	14 326
6	36	Werra-Meißner-Kreis	47.61	3	2 739	2	2 742
6	36	Werra-Meißner-Kreis	47.62	8	1 253	4	1 256
6	36	Werra-Meißner-Kreis	47.62.1	—	—	—	—
6	36	Werra-Meißner-Kreis	47.62.2	8	1 253	4	1 256
6	36	Werra-Meißner-Kreis	47.63	—	—	—	—
6	36	Werra-Meißner-Kreis	47.64	9	7 100	523	7 623
6	36	Werra-Meißner-Kreis	47.64.1
6	36	Werra-Meißner-Kreis	47.64.2
6	36	Werra-Meißner-Kreis	47.65	4	2 693	11	2 704
6	36	Werra-Meißner-Kreis	47.7	133	94 972	1 396	96 368

6. Umsatzsteuerpflichtige und steuerbarer Umsatz 2019 in den kreisfreien Städten, Landkreisen und Regierungsbezirken nach wirtschaftlicher Gliederung

Regierungsbezirk	Kreisfreie Städte / Landkreise	Name	WZ 2008	Steuerpflichtige	Steuerbarer Umsatz		
					Lieferungen und Leistungen	innergemeinschaftliche Erwerbe	Insgesamt
				Anzahl			
6	36	Werra-Meißner-Kreis	47.71	16	1 836	119	1 955
6	36	Werra-Meißner-Kreis	47.72	6	1 976	45	2 020
6	36	Werra-Meißner-Kreis	47.72.1
6	36	Werra-Meißner-Kreis	47.72.2
6	36	Werra-Meißner-Kreis	47.73	23	64 163	136	64 299
6	36	Werra-Meißner-Kreis	47.74	11	9 225	171	9 396
6	36	Werra-Meißner-Kreis	47.75	4	764	.	.
6	36	Werra-Meißner-Kreis	47.76	15	6 283	678	6 961
6	36	Werra-Meißner-Kreis	47.76.1	11	5 251	676	5 928
6	36	Werra-Meißner-Kreis	47.76.2	4	1 032	2	1 034
6	36	Werra-Meißner-Kreis	47.77	7	1 725	.	.
6	36	Werra-Meißner-Kreis	47.78	37	7 746	187	7 932
6	36	Werra-Meißner-Kreis	47.78.1	12	2 877	36	2 913
6	36	Werra-Meißner-Kreis	47.78.2	—	—	—	—
6	36	Werra-Meißner-Kreis	47.78.3	11	764	7	771
6	36	Werra-Meißner-Kreis	47.78.9	14	4 105	144	4 249
6	36	Werra-Meißner-Kreis	47.79	14	1 255	32	1 286
6	36	Werra-Meißner-Kreis	47.79.1
6	36	Werra-Meißner-Kreis	47.79.2
6	36	Werra-Meißner-Kreis	47.79.9	9	976	29	1 006
6	36	Werra-Meißner-Kreis	47.8
6	36	Werra-Meißner-Kreis	47.81
6	36	Werra-Meißner-Kreis	47.82	3	223	5	228
6	36	Werra-Meißner-Kreis	47.89	—	—	—	—
6	36	Werra-Meißner-Kreis	47.9	35	18 055	811	18 866
6	36	Werra-Meißner-Kreis	47.91	13	5 902	668	6 570
6	36	Werra-Meißner-Kreis	47.99	22	12 153	143	12 296
6	36	Werra-Meißner-Kreis	47.99.1
6	36	Werra-Meißner-Kreis	47.99.9
6	36	Werra-Meißner-Kreis	H	91	81 107	115	81 222
6	36	Werra-Meißner-Kreis	49	69	65 230	40	65 271
6	36	Werra-Meißner-Kreis	49.1	—	—	—	—
6	36	Werra-Meißner-Kreis	49.2	—	—	—	—
6	36	Werra-Meißner-Kreis	49.3	33	20 015	16	20 031
6	36	Werra-Meißner-Kreis	49.31
6	36	Werra-Meißner-Kreis	49.32
6	36	Werra-Meißner-Kreis	49.39	11	9 494	15	9 509
6	36	Werra-Meißner-Kreis	49.39.1
6	36	Werra-Meißner-Kreis	49.39.2	6	5 027	3	5 030
6	36	Werra-Meißner-Kreis	49.39.9
6	36	Werra-Meißner-Kreis	49.4	36	45 215	24	45 239
6	36	Werra-Meißner-Kreis	49.41
6	36	Werra-Meißner-Kreis	49.42
6	36	Werra-Meißner-Kreis	49.5	—	—	—	—
6	36	Werra-Meißner-Kreis	50	—	—	—	—
6	36	Werra-Meißner-Kreis	50.1	—	—	—	—
6	36	Werra-Meißner-Kreis	50.2	—	—	—	—
6	36	Werra-Meißner-Kreis	50.3	—	—	—	—
6	36	Werra-Meißner-Kreis	50.4	—	—	—	—
6	36	Werra-Meißner-Kreis	51	—	—	—	—
6	36	Werra-Meißner-Kreis	51.1	—	—	—	—
6	36	Werra-Meißner-Kreis	51.2	—	—	—	—
6	36	Werra-Meißner-Kreis	51.21	—	—	—	—
6	36	Werra-Meißner-Kreis	51.22	—	—	—	—

6. Umsatzsteuerpflichtige und steuerbarer Umsatz 2019 in den kreisfreien Städten, Landkreisen und Regierungsbezirken nach wirtschaftlicher Gliederung

Regierungsbezirk	Kreisfreie Städte / Landkreise	Name	WZ 2008	Steuerpflichtige	Steuerbarer Umsatz		
					Lieferungen und Leistungen	innergemeinschaftliche Erwerbe	Insgesamt
6	36	Werra-Meißner-Kreis	52	16	14 515	•	•
6	36	Werra-Meißner-Kreis	52.1	•	•	•	•
6	36	Werra-Meißner-Kreis	52.2	•	•	•	•
6	36	Werra-Meißner-Kreis	52.21	•	•	•	•
6	36	Werra-Meißner-Kreis	52.21.1	—	—	—	—
6	36	Werra-Meißner-Kreis	52.21.2	—	—	—	—
6	36	Werra-Meißner-Kreis	52.21.3	—	—	—	—
6	36	Werra-Meißner-Kreis	52.21.4	—	—	—	—
6	36	Werra-Meißner-Kreis	52.21.5	—	—	—	—
6	36	Werra-Meißner-Kreis	52.21.9	•	•	•	•
6	36	Werra-Meißner-Kreis	52.22	—	—	—	—
6	36	Werra-Meißner-Kreis	52.22.1	—	—	—	—
6	36	Werra-Meißner-Kreis	52.22.2	—	—	—	—
6	36	Werra-Meißner-Kreis	52.22.3	—	—	—	—
6	36	Werra-Meißner-Kreis	52.22.9	—	—	—	—
6	36	Werra-Meißner-Kreis	52.23	—	—	—	—
6	36	Werra-Meißner-Kreis	52.23.1	—	—	—	—
6	36	Werra-Meißner-Kreis	52.23.9	—	—	—	—
6	36	Werra-Meißner-Kreis	52.24	—	—	—	—
6	36	Werra-Meißner-Kreis	52.29	14	14 289	75	14 364
6	36	Werra-Meißner-Kreis	52.29.1	•	•	•	•
6	36	Werra-Meißner-Kreis	52.29.2	—	—	—	—
6	36	Werra-Meißner-Kreis	52.29.9	•	•	•	•
6	36	Werra-Meißner-Kreis	53	6	1 361	•	•
6	36	Werra-Meißner-Kreis	53.1	—	—	—	—
6	36	Werra-Meißner-Kreis	53.2	6	1 361	•	•
6	36	Werra-Meißner-Kreis	I	279	92 334	4 555	96 888
6	36	Werra-Meißner-Kreis	55	70	52 075	3 848	55 923
6	36	Werra-Meißner-Kreis	55.1	49	49 419	•	•
6	36	Werra-Meißner-Kreis	55.10.1	8	4 294	•	•
6	36	Werra-Meißner-Kreis	55.10.2	4	1 443	•	•
6	36	Werra-Meißner-Kreis	55.10.3	•	•	•	•
6	36	Werra-Meißner-Kreis	55.10.4	•	•	•	•
6	36	Werra-Meißner-Kreis	55.2	18	1 983	—	1 983
6	36	Werra-Meißner-Kreis	55.20.1	•	•	•	•
6	36	Werra-Meißner-Kreis	55.20.2	—	—	—	—
6	36	Werra-Meißner-Kreis	55.20.3	•	•	•	•
6	36	Werra-Meißner-Kreis	55.20.4	•	•	•	•
6	36	Werra-Meißner-Kreis	55.3	3	673	•	•
6	36	Werra-Meißner-Kreis	55.9	—	—	—	—
6	36	Werra-Meißner-Kreis	55.90.1	—	—	—	—
6	36	Werra-Meißner-Kreis	55.90.9	—	—	—	—
6	36	Werra-Meißner-Kreis	56	209	40 259	707	40 966
6	36	Werra-Meißner-Kreis	56.1	153	30 408	•	•
6	36	Werra-Meißner-Kreis	56.10.1	83	18 939	5	18 943
6	36	Werra-Meißner-Kreis	56.10.2	6	2 848	•	•
6	36	Werra-Meißner-Kreis	56.10.3	42	5 037	615	5 652
6	36	Werra-Meißner-Kreis	56.10.4	14	1 758	23	1 780
6	36	Werra-Meißner-Kreis	56.10.5	8	1 827	•	•
6	36	Werra-Meißner-Kreis	56.2	10	1 493	•	•
6	36	Werra-Meißner-Kreis	56.21	5	1 047	•	•
6	36	Werra-Meißner-Kreis	56.29	5	446	—	446
6	36	Werra-Meißner-Kreis	56.3	46	8 358	—	8 358
6	36	Werra-Meißner-Kreis	56.30.1	41	6 889	—	6 889

6. Umsatzsteuerpflichtige und steuerbarer Umsatz 2019 in den kreisfreien Städten, Landkreisen und Regierungsbezirken nach wirtschaftlicher Gliederung

Regierungsbezirk	Kreisfreie Städte / Landkreise	Name	WZ 2008	Steuerpflichtige	Steuerbarer Umsatz		
					Lieferungen und Leistungen	innergemeinschaftliche Erwerbe	Insgesamt
6	36	Werra-Meißner-Kreis	56.30.2	•	•	•	•
6	36	Werra-Meißner-Kreis	56.30.3	•	•	•	•
6	36	Werra-Meißner-Kreis	56.30.4	—	—	—	—
6	36	Werra-Meißner-Kreis	56.30.9	•	•	•	•
6	36	Werra-Meißner-Kreis	J	70	19 141	256	19 397
6	36	Werra-Meißner-Kreis	58	•	•	•	•
6	36	Werra-Meißner-Kreis	58.1	•	•	•	•
6	36	Werra-Meißner-Kreis	58.11	•	•	•	•
6	36	Werra-Meißner-Kreis	58.12	—	—	—	—
6	36	Werra-Meißner-Kreis	58.13	•	•	•	•
6	36	Werra-Meißner-Kreis	58.14	—	—	—	—
6	36	Werra-Meißner-Kreis	58.19	•	•	•	•
6	36	Werra-Meißner-Kreis	58.2	—	—	—	—
6	36	Werra-Meißner-Kreis	58.21	—	—	—	—
6	36	Werra-Meißner-Kreis	58.29	—	—	—	—
6	36	Werra-Meißner-Kreis	59	•	•	•	•
6	36	Werra-Meißner-Kreis	59.1	3	415	35	450
6	36	Werra-Meißner-Kreis	59.11	—	—	—	—
6	36	Werra-Meißner-Kreis	59.12	—	—	—	—
6	36	Werra-Meißner-Kreis	59.13	•	•	•	•
6	36	Werra-Meißner-Kreis	59.14	•	•	•	•
6	36	Werra-Meißner-Kreis	59.2	•	•	•	•
6	36	Werra-Meißner-Kreis	59.20.1	—	—	—	—
6	36	Werra-Meißner-Kreis	59.20.2	•	•	•	•
6	36	Werra-Meißner-Kreis	59.20.3	—	—	—	—
6	36	Werra-Meißner-Kreis	60	—	—	—	—
6	36	Werra-Meißner-Kreis	60.1	—	—	—	—
6	36	Werra-Meißner-Kreis	60.2	—	—	—	—
6	36	Werra-Meißner-Kreis	61	•	•	•	•
6	36	Werra-Meißner-Kreis	61.1	—	—	—	—
6	36	Werra-Meißner-Kreis	61.2	•	•	•	•
6	36	Werra-Meißner-Kreis	61.3	—	—	—	—
6	36	Werra-Meißner-Kreis	61.9	—	—	—	—
6	36	Werra-Meißner-Kreis	61.90.1	—	—	—	—
6	36	Werra-Meißner-Kreis	61.90.9	—	—	—	—
6	36	Werra-Meißner-Kreis	62	51	8 604	9	8 613
6	36	Werra-Meißner-Kreis	62.01	23	3 810	3	3 813
6	36	Werra-Meißner-Kreis	62.01.1	4	338	—	338
6	36	Werra-Meißner-Kreis	62.01.9	19	3 472	3	3 475
6	36	Werra-Meißner-Kreis	62.02	21	2 956	5	2 961
6	36	Werra-Meißner-Kreis	62.03	•	•	•	•
6	36	Werra-Meißner-Kreis	62.09	•	•	•	•
6	36	Werra-Meißner-Kreis	63	9	1 880	25	1 905
6	36	Werra-Meißner-Kreis	63.1	•	•	•	•
6	36	Werra-Meißner-Kreis	63.11	—	—	—	—
6	36	Werra-Meißner-Kreis	63.12	•	•	•	•
6	36	Werra-Meißner-Kreis	63.9	•	•	•	•
6	36	Werra-Meißner-Kreis	63.91	—	—	—	—
6	36	Werra-Meißner-Kreis	63.99	•	•	•	•
6	36	Werra-Meißner-Kreis	K	•	•	•	•
6	36	Werra-Meißner-Kreis	64	•	•	•	•
6	36	Werra-Meißner-Kreis	64.1	•	•	•	•
6	36	Werra-Meißner-Kreis	64.11	—	—	—	—
6	36	Werra-Meißner-Kreis	64.19	•	•	•	•

6. Umsatzsteuerpflichtige und steuerbarer Umsatz 2019 in den kreisfreien Städten, Landkreisen und Regierungsbezirken nach wirtschaftlicher Gliederung

Regierungsbezirk	Kreisfreie Städte / Landkreise	Name	WZ 2008	Steuerpflichtige	Steuerbarer Umsatz		
					Lieferungen und Leistungen	innergemein-schaftliche Erwerbe	Insgesamt
					1 000 Euro		
				Anzahl			
6	36	Werra-Meißner-Kreis	64.19.1	—	—	—	—
6	36	Werra-Meißner-Kreis	64.19.2	—	—	—	—
6	36	Werra-Meißner-Kreis	64.19.3	•	•	•	•
6	36	Werra-Meißner-Kreis	64.19.4	—	—	—	—
6	36	Werra-Meißner-Kreis	64.19.5	—	—	—	—
6	36	Werra-Meißner-Kreis	64.19.6	—	—	—	—
6	36	Werra-Meißner-Kreis	64.2	—	—	—	—
6	36	Werra-Meißner-Kreis	64.3	—	—	—	—
6	36	Werra-Meißner-Kreis	64.9	•	•	•	•
6	36	Werra-Meißner-Kreis	64.91	—	—	—	—
6	36	Werra-Meißner-Kreis	64.92	—	—	—	—
6	36	Werra-Meißner-Kreis	64.92.1	—	—	—	—
6	36	Werra-Meißner-Kreis	64.92.2	—	—	—	—
6	36	Werra-Meißner-Kreis	64.99	•	•	•	•
6	36	Werra-Meißner-Kreis	64.99.1	—	—	—	—
6	36	Werra-Meißner-Kreis	64.99.9	•	•	•	•
6	36	Werra-Meißner-Kreis	65	—	—	—	—
6	36	Werra-Meißner-Kreis	65.1	—	—	—	—
6	36	Werra-Meißner-Kreis	65.11	—	—	—	—
6	36	Werra-Meißner-Kreis	65.12	—	—	—	—
6	36	Werra-Meißner-Kreis	65.12.1	—	—	—	—
6	36	Werra-Meißner-Kreis	65.12.2	—	—	—	—
6	36	Werra-Meißner-Kreis	65.2	—	—	—	—
6	36	Werra-Meißner-Kreis	65.3	—	—	—	—
6	36	Werra-Meißner-Kreis	66	15	5 982	15	5 997
6	36	Werra-Meißner-Kreis	66.1	10	5 676	•	•
6	36	Werra-Meißner-Kreis	66.11	—	—	—	—
6	36	Werra-Meißner-Kreis	66.12	—	—	—	—
6	36	Werra-Meißner-Kreis	66.19	10	5 676	•	•
6	36	Werra-Meißner-Kreis	66.2	5	307	•	•
6	36	Werra-Meißner-Kreis	66.21	—	—	—	—
6	36	Werra-Meißner-Kreis	66.22	5	307	•	•
6	36	Werra-Meißner-Kreis	66.29	—	—	—	—
6	36	Werra-Meißner-Kreis	66.3	—	—	—	—
6	36	Werra-Meißner-Kreis	L	227	61 091	949	62 040
6	36	Werra-Meißner-Kreis	68	227	61 091	949	62 040
6	36	Werra-Meißner-Kreis	68.1	6	884	•	•
6	36	Werra-Meißner-Kreis	68.2	191	57 251	944	58 195
6	36	Werra-Meißner-Kreis	68.3	30	2 955	•	•
6	36	Werra-Meißner-Kreis	68.31	14	972	•	•
6	36	Werra-Meißner-Kreis	68.32	16	1 983	•	•
6	36	Werra-Meißner-Kreis	M	354	78 741	402	79 143
6	36	Werra-Meißner-Kreis	69	85	30 720	5	30 725
6	36	Werra-Meißner-Kreis	69.1	35	8 646	•	•
6	36	Werra-Meißner-Kreis	69.10.1	6	4 998	•	•
6	36	Werra-Meißner-Kreis	69.10.2	23	2 791	•	•
6	36	Werra-Meißner-Kreis	69.10.3	—	—	—	—
6	36	Werra-Meißner-Kreis	69.10.4	—	—	—	—
6	36	Werra-Meißner-Kreis	69.10.9	6	857	•	•
6	36	Werra-Meißner-Kreis	69.2	50	22 075	•	•
6	36	Werra-Meißner-Kreis	69.20.1	•	•	•	•
6	36	Werra-Meißner-Kreis	69.20.2	•	•	•	•
6	36	Werra-Meißner-Kreis	69.20.3	41	19 719	•	•
6	36	Werra-Meißner-Kreis	69.20.4	6	797	•	•

6. Umsatzsteuerpflichtige und steuerbarer Umsatz 2019 in den kreisfreien Städten, Landkreisen und Regierungsbezirken nach wirtschaftlicher Gliederung

Regierungsbezirk	Kreisfreie Städte / Landkreise	Name	WZ 2008	Steuerpflichtige	Steuerbarer Umsatz		
					Lieferungen und Leistungen	innergemein-schaftliche Erwerbe	Insgesamt
6	36	Werra-Meißner-Kreis	70	67	10 785	10	10 796
6	36	Werra-Meißner-Kreis	70.1	13	4 601	•	•
6	36	Werra-Meißner-Kreis	70.10.1	•	•	•	•
6	36	Werra-Meißner-Kreis	70.10.9	•	•	•	•
6	36	Werra-Meißner-Kreis	70.2	54	6 184	•	•
6	36	Werra-Meißner-Kreis	70.21	•	•	•	•
6	36	Werra-Meißner-Kreis	70.22	•	•	•	•
6	36	Werra-Meißner-Kreis	71	112	24 509	140	24 649
6	36	Werra-Meißner-Kreis	71.1	108	23 657	•	•
6	36	Werra-Meißner-Kreis	71.11	27	4 119	•	•
6	36	Werra-Meißner-Kreis	71.11.1	18	1 880	2	1 882
6	36	Werra-Meißner-Kreis	71.11.2	•	•	•	•
6	36	Werra-Meißner-Kreis	71.11.3	•	•	•	•
6	36	Werra-Meißner-Kreis	71.11.4	3	1 340	•	•
6	36	Werra-Meißner-Kreis	71.12	81	19 538	129	19 667
6	36	Werra-Meißner-Kreis	71.12.1	31	5 769	2	5 771
6	36	Werra-Meißner-Kreis	71.12.2	29	10 907	128	11 034
6	36	Werra-Meißner-Kreis	71.12.3	•	•	•	•
6	36	Werra-Meißner-Kreis	71.12.9	•	•	•	•
6	36	Werra-Meißner-Kreis	71.2	4	852	•	•
6	36	Werra-Meißner-Kreis	72	5	156	•	•
6	36	Werra-Meißner-Kreis	72.1	5	156	•	•
6	36	Werra-Meißner-Kreis	72.11	—	—	—	—
6	36	Werra-Meißner-Kreis	72.19	5	156	•	•
6	36	Werra-Meißner-Kreis	72.2	—	—	—	—
6	36	Werra-Meißner-Kreis	73	25	3 350	228	3 578
6	36	Werra-Meißner-Kreis	73.1	•	•	•	•
6	36	Werra-Meißner-Kreis	73.11	•	•	•	•
6	36	Werra-Meißner-Kreis	73.12	•	•	•	•
6	36	Werra-Meißner-Kreis	73.2	•	•	•	•
6	36	Werra-Meißner-Kreis	74	41	4 600	18	4 618
6	36	Werra-Meißner-Kreis	74.1	18	1 600	10	1 610
6	36	Werra-Meißner-Kreis	74.10.1	4	196	2	198
6	36	Werra-Meißner-Kreis	74.10.2	6	515	7	522
6	36	Werra-Meißner-Kreis	74.10.3	8	889	1	890
6	36	Werra-Meißner-Kreis	74.2	•	•	•	•
6	36	Werra-Meißner-Kreis	74.20.1	•	•	•	•
6	36	Werra-Meißner-Kreis	74.20.2	—	—	—	—
6	36	Werra-Meißner-Kreis	74.3	•	•	•	•
6	36	Werra-Meißner-Kreis	74.30.1	—	—	—	—
6	36	Werra-Meißner-Kreis	74.30.2	•	•	•	•
6	36	Werra-Meißner-Kreis	74.9	16	2 657	7	2 664
6	36	Werra-Meißner-Kreis	75	19	4 621	•	•
6	36	Werra-Meißner-Kreis	75.00.1	•	•	•	•
6	36	Werra-Meißner-Kreis	75.00.9	•	•	•	•
6	36	Werra-Meißner-Kreis	N	176	57 840	136	57 976
6	36	Werra-Meißner-Kreis	77	39	14 852	91	14 943
6	36	Werra-Meißner-Kreis	77.1	9	1 273	•	•
6	36	Werra-Meißner-Kreis	77.11	•	•	•	•
6	36	Werra-Meißner-Kreis	77.12	•	•	•	•
6	36	Werra-Meißner-Kreis	77.2	6	1 262	•	•
6	36	Werra-Meißner-Kreis	77.21	•	•	•	•
6	36	Werra-Meißner-Kreis	77.22	•	•	•	•
6	36	Werra-Meißner-Kreis	77.29	•	•	•	•

6. Umsatzsteuerpflichtige und steuerbarer Umsatz 2019 in den kreisfreien Städten, Landkreisen und Regierungsbezirken nach wirtschaftlicher Gliederung

Regierungsbezirk	Kreisfreie Städte / Landkreise	Name	WZ 2008	Steuerpflichtige	Steuerbarer Umsatz		
					Lieferungen und Leistungen	innergemein-schaftliche Erwerbe	Insgesamt
					1 000 Euro		
6	36	Werra-Meißner-Kreis	77.3	24	12 317	62	12 379
6	36	Werra-Meißner-Kreis	77.31	•	•	•	•
6	36	Werra-Meißner-Kreis	77.32	9	8 028	49	8 077
6	36	Werra-Meißner-Kreis	77.33	—	—	—	—
6	36	Werra-Meißner-Kreis	77.34	•	•	•	•
6	36	Werra-Meißner-Kreis	77.35	—	—	—	—
6	36	Werra-Meißner-Kreis	77.39	•	•	•	•
6	36	Werra-Meißner-Kreis	77.4	—	—	—	—
6	36	Werra-Meißner-Kreis	78	3	180	3	184
6	36	Werra-Meißner-Kreis	78.1	•	•	•	•
6	36	Werra-Meißner-Kreis	78.2	•	•	•	•
6	36	Werra-Meißner-Kreis	78.3	—	—	—	—
6	36	Werra-Meißner-Kreis	79	10	1 536	•	•
6	36	Werra-Meißner-Kreis	79.1	10	1 536	•	•
6	36	Werra-Meißner-Kreis	79.11	•	•	•	•
6	36	Werra-Meißner-Kreis	79.12	•	•	•	•
6	36	Werra-Meißner-Kreis	79.9	—	—	—	—
6	36	Werra-Meißner-Kreis	80	5	6 144	•	•
6	36	Werra-Meißner-Kreis	80.1	5	6 144	•	•
6	36	Werra-Meißner-Kreis	80.2	—	—	—	—
6	36	Werra-Meißner-Kreis	80.3	—	—	—	—
6	36	Werra-Meißner-Kreis	81	95	18 414	•	•
6	36	Werra-Meißner-Kreis	81.1	22	2 352	—	2 352
6	36	Werra-Meißner-Kreis	81.2	32	7 228	•	•
6	36	Werra-Meißner-Kreis	81.21	9	3 702	•	•
6	36	Werra-Meißner-Kreis	81.22	19	3 314	•	•
6	36	Werra-Meißner-Kreis	81.22.1	•	•	•	•
6	36	Werra-Meißner-Kreis	81.22.9	•	•	•	•
6	36	Werra-Meißner-Kreis	81.29	4	213	•	•
6	36	Werra-Meißner-Kreis	81.29.1	—	—	—	—
6	36	Werra-Meißner-Kreis	81.29.2	•	•	•	•
6	36	Werra-Meißner-Kreis	81.29.9	•	•	•	•
6	36	Werra-Meißner-Kreis	81.3	41	8 834	•	•
6	36	Werra-Meißner-Kreis	81.30.1	•	•	•	•
6	36	Werra-Meißner-Kreis	81.30.9	•	•	•	•
6	36	Werra-Meißner-Kreis	82	24	16 714	8	16 723
6	36	Werra-Meißner-Kreis	82.1	•	•	•	•
6	36	Werra-Meißner-Kreis	82.11	•	•	•	•
6	36	Werra-Meißner-Kreis	82.19	4	140	•	•
6	36	Werra-Meißner-Kreis	82.2	—	—	—	—
6	36	Werra-Meißner-Kreis	82.3	•	•	•	•
6	36	Werra-Meißner-Kreis	82.9	17	15 475	•	•
6	36	Werra-Meißner-Kreis	82.91	—	—	—	—
6	36	Werra-Meißner-Kreis	82.91.1	—	—	—	—
6	36	Werra-Meißner-Kreis	82.91.2	—	—	—	—
6	36	Werra-Meißner-Kreis	82.92	—	—	—	—
6	36	Werra-Meißner-Kreis	82.99	17	15 475	•	•
6	36	Werra-Meißner-Kreis	82.99.1	•	•	•	•
6	36	Werra-Meißner-Kreis	82.99.9	•	•	•	•
6	36	Werra-Meißner-Kreis	O	—	—	—	—
6	36	Werra-Meißner-Kreis	P	33	6 179	13	6 192
6	36	Werra-Meißner-Kreis	85	33	6 179	13	6 192
6	36	Werra-Meißner-Kreis	85.1	—	—	—	—
6	36	Werra-Meißner-Kreis	85.2	—	—	—	—

6. Umsatzsteuerpflichtige und steuerbarer Umsatz 2019 in den kreisfreien Städten, Landkreisen und Regierungsbezirken nach wirtschaftlicher Gliederung

Regierungsbezirk	Kreisfreie Städte / Landkreise	Name	WZ 2008	Steuerpflichtige	Steuerbarer Umsatz		
					Lieferungen und Leistungen	innergemeinschaftliche Erwerbe	Insgesamt
				Anzahl			
6	36	Werra-Meißner-Kreis	85.3	—	—	—	—
6	36	Werra-Meißner-Kreis	85.31	—	—	—	—
6	36	Werra-Meißner-Kreis	85.32	—	—	—	—
6	36	Werra-Meißner-Kreis	85.4	•	•	•	•
6	36	Werra-Meißner-Kreis	85.41	•	•	•	•
6	36	Werra-Meißner-Kreis	85.42	—	—	—	—
6	36	Werra-Meißner-Kreis	85.42.1	—	—	—	—
6	36	Werra-Meißner-Kreis	85.42.2	—	—	—	—
6	36	Werra-Meißner-Kreis	85.42.3	—	—	—	—
6	36	Werra-Meißner-Kreis	85.42.4	—	—	—	—
6	36	Werra-Meißner-Kreis	85.5	30	5 798	13	5 811
6	36	Werra-Meißner-Kreis	85.51	•	•	•	•
6	36	Werra-Meißner-Kreis	85.52	•	•	•	•
6	36	Werra-Meißner-Kreis	85.53	17	2 924	10	2 934
6	36	Werra-Meißner-Kreis	85.59	8	1 923	3	1 926
6	36	Werra-Meißner-Kreis	85.59.1	—	—	—	—
6	36	Werra-Meißner-Kreis	85.59.2	•	•	•	•
6	36	Werra-Meißner-Kreis	85.59.9	•	•	•	•
6	36	Werra-Meißner-Kreis	85.6	•	•	•	•
6	36	Werra-Meißner-Kreis	Q	67	182 226	56	182 282
6	36	Werra-Meißner-Kreis	86	56	168 795	51	168 846
6	36	Werra-Meißner-Kreis	86.1	4	139 214	47	139 261
6	36	Werra-Meißner-Kreis	86.10.1	•	•	•	•
6	36	Werra-Meißner-Kreis	86.10.2	—	—	—	—
6	36	Werra-Meißner-Kreis	86.10.3	•	•	•	•
6	36	Werra-Meißner-Kreis	86.2	17	10 361	3	10 363
6	36	Werra-Meißner-Kreis	86.21	•	•	•	•
6	36	Werra-Meißner-Kreis	86.22	•	•	•	•
6	36	Werra-Meißner-Kreis	86.23	11	9 306	3	9 308
6	36	Werra-Meißner-Kreis	86.9	35	19 221	1	19 222
6	36	Werra-Meißner-Kreis	86.90.1	3	181	•	•
6	36	Werra-Meißner-Kreis	86.90.2	12	3 053	•	•
6	36	Werra-Meißner-Kreis	86.90.3	3	101	—	102
6	36	Werra-Meißner-Kreis	86.90.9	17	15 886	—	15 886
6	36	Werra-Meißner-Kreis	87	3	383	•	•
6	36	Werra-Meißner-Kreis	87.1	•	•	•	•
6	36	Werra-Meißner-Kreis	87.2	—	—	—	—
6	36	Werra-Meißner-Kreis	87.3	•	•	•	•
6	36	Werra-Meißner-Kreis	87.9	—	—	—	—
6	36	Werra-Meißner-Kreis	88	8	13 048	•	•
6	36	Werra-Meißner-Kreis	88.1	•	•	•	•
6	36	Werra-Meißner-Kreis	88.10.1	•	•	•	•
6	36	Werra-Meißner-Kreis	88.10.2	—	—	—	—
6	36	Werra-Meißner-Kreis	88.9	•	•	•	•
6	36	Werra-Meißner-Kreis	88.91	—	—	—	—
6	36	Werra-Meißner-Kreis	88.99	•	•	•	•
6	36	Werra-Meißner-Kreis	R	79	20 400	41	20 441
6	36	Werra-Meißner-Kreis	90	•	•	•	•
6	36	Werra-Meißner-Kreis	90.01	4	210	•	•
6	36	Werra-Meißner-Kreis	90.01.1	—	—	—	—
6	36	Werra-Meißner-Kreis	90.01.2	•	•	•	•
6	36	Werra-Meißner-Kreis	90.01.3	—	—	—	—
6	36	Werra-Meißner-Kreis	90.01.4	•	•	•	•
6	36	Werra-Meißner-Kreis	90.02	—	—	—	—

6. Umsatzsteuerpflichtige und steuerbarer Umsatz 2019 in den kreisfreien Städten, Landkreisen und Regierungsbezirken nach wirtschaftlicher Gliederung

Regierungsbezirk	Kreisfreie Städte / Landkreise	Name	WZ 2008	Steuerpflichtige	Steuerbarer Umsatz		
					Lieferungen und Leistungen	innergemeinschaftliche Erwerbe	Insgesamt
				Anzahl			
6	36	Werra-Meißner-Kreis	90.03	12	1 275	•	•
6	36	Werra-Meißner-Kreis	90.03.1	•	•	•	•
6	36	Werra-Meißner-Kreis	90.03.2	•	•	•	•
6	36	Werra-Meißner-Kreis	90.03.3	3	484	1	486
6	36	Werra-Meißner-Kreis	90.03.4	•	•	•	•
6	36	Werra-Meißner-Kreis	90.03.5	4	187	•	•
6	36	Werra-Meißner-Kreis	90.04	•	•	•	•
6	36	Werra-Meißner-Kreis	90.04.1	—	—	—	—
6	36	Werra-Meißner-Kreis	90.04.2	—	—	—	—
6	36	Werra-Meißner-Kreis	90.04.3	•	•	•	•
6	36	Werra-Meißner-Kreis	91	•	•	•	•
6	36	Werra-Meißner-Kreis	91.01	•	•	•	•
6	36	Werra-Meißner-Kreis	91.02	—	—	—	—
6	36	Werra-Meißner-Kreis	91.03	—	—	—	—
6	36	Werra-Meißner-Kreis	91.04	•	•	•	•
6	36	Werra-Meißner-Kreis	92	15	6 801	34	6 835
6	36	Werra-Meißner-Kreis	92.00.1	•	•	•	•
6	36	Werra-Meißner-Kreis	92.00.2	—	—	—	—
6	36	Werra-Meißner-Kreis	92.00.3	•	•	•	•
6	36	Werra-Meißner-Kreis	93	45	6 560	6	6 565
6	36	Werra-Meißner-Kreis	93.1	34	4 584	•	•
6	36	Werra-Meißner-Kreis	93.11	10	1 628	1	1 629
6	36	Werra-Meißner-Kreis	93.12	11	448	•	•
6	36	Werra-Meißner-Kreis	93.13	10	2 249	1	2 250
6	36	Werra-Meißner-Kreis	93.19	3	260	•	•
6	36	Werra-Meißner-Kreis	93.2	11	1 975	•	•
6	36	Werra-Meißner-Kreis	93.21	7	1 784	•	•
6	36	Werra-Meißner-Kreis	93.29	4	192	•	•
6	36	Werra-Meißner-Kreis	S	164	30 897	56	30 953
6	36	Werra-Meißner-Kreis	94	13	11 347	1	11 348
6	36	Werra-Meißner-Kreis	94.1	•	•	•	•
6	36	Werra-Meißner-Kreis	94.11	•	•	•	•
6	36	Werra-Meißner-Kreis	94.12	—	—	—	—
6	36	Werra-Meißner-Kreis	94.2	—	—	—	—
6	36	Werra-Meißner-Kreis	94.9	•	•	•	•
6	36	Werra-Meißner-Kreis	94.91	—	—	—	—
6	36	Werra-Meißner-Kreis	94.92	—	—	—	—
6	36	Werra-Meißner-Kreis	94.99	•	•	•	•
6	36	Werra-Meißner-Kreis	94.99.1	6	1 199	•	•
6	36	Werra-Meißner-Kreis	94.99.2	•	•	•	•
6	36	Werra-Meißner-Kreis	94.99.3	•	•	•	•
6	36	Werra-Meißner-Kreis	94.99.4	•	•	•	•
6	36	Werra-Meißner-Kreis	94.99.9	•	•	•	•
6	36	Werra-Meißner-Kreis	95	14	2 093	18	2 111
6	36	Werra-Meißner-Kreis	95.1	•	•	•	•
6	36	Werra-Meißner-Kreis	95.11	•	•	•	•
6	36	Werra-Meißner-Kreis	95.12	•	•	•	•
6	36	Werra-Meißner-Kreis	95.2	•	•	•	•
6	36	Werra-Meißner-Kreis	95.21	—	—	—	—
6	36	Werra-Meißner-Kreis	95.22	•	•	•	•
6	36	Werra-Meißner-Kreis	95.23	•	•	•	•
6	36	Werra-Meißner-Kreis	95.24	•	•	•	•
6	36	Werra-Meißner-Kreis	95.25	•	•	•	•
6	36	Werra-Meißner-Kreis	95.29	7	1 426	7	1 433

6. Umsatzsteuerpflichtige und steuerbarer Umsatz 2019 in den kreisfreien Städten, Landkreisen und Regierungsbezirken nach wirtschaftlicher Gliederung

Regierungsbezirk	Kreisfreie Städte / Landkreise	Name	WZ 2008	Steuerpflichtige	Steuerbarer Umsatz		
					Lieferungen und Leistungen	innergemein-schaftliche Erwerbe	Insgesamt
6	36	Werra-Meißner-Kreis	96	137	17 457	38	17 494
6	36	Werra-Meißner-Kreis	96.01
6	36	Werra-Meißner-Kreis	96.02	87	8 307	28	8 335
6	36	Werra-Meißner-Kreis	96.02.1	69	7 079	27	7 106
6	36	Werra-Meißner-Kreis	96.02.2	18	1 228	—	1 229
6	36	Werra-Meißner-Kreis	96.03	11	2 693	.	.
6	36	Werra-Meißner-Kreis	96.03.1	11	2 693	.	.
6	36	Werra-Meißner-Kreis	96.03.2	—	—	—	—
6	36	Werra-Meißner-Kreis	96.04
6	36	Werra-Meißner-Kreis	96.09	31	2 447	5	2 452
6		Regierungsbezirk Kassel	A - S	41 842	68 419 289	4 400 926	72 820 215
6		Regierungsbezirk Kassel	A	1 882	577 603	8 146	585 749
6		Regierungsbezirk Kassel	01	1 668	426 064	5 644	431 708
6		Regierungsbezirk Kassel	01.1	373	71 043	473	71 516
6		Regierungsbezirk Kassel	01.11	360	67 538	377	67 915
6		Regierungsbezirk Kassel	01.12	—	—	—	—
6		Regierungsbezirk Kassel	01.13	6	2 283	76	2 359
6		Regierungsbezirk Kassel	01.13.1
6		Regierungsbezirk Kassel	01.13.2
6		Regierungsbezirk Kassel	01.14	—	—	—	—
6		Regierungsbezirk Kassel	01.15	—	—	—	—
6		Regierungsbezirk Kassel	01.16	—	—	—	—
6		Regierungsbezirk Kassel	01.19	7	1 223	20	1 242
6		Regierungsbezirk Kassel	01.19.1
6		Regierungsbezirk Kassel	01.19.2	—	—	—	—
6		Regierungsbezirk Kassel	01.19.9
6		Regierungsbezirk Kassel	01.2	13	2 860	374	3 234
6		Regierungsbezirk Kassel	01.21
6		Regierungsbezirk Kassel	01.22	—	—	—	—
6		Regierungsbezirk Kassel	01.23
6		Regierungsbezirk Kassel	01.24
6		Regierungsbezirk Kassel	01.25
6		Regierungsbezirk Kassel	01.25.1	4	1 353	21	1 374
6		Regierungsbezirk Kassel	01.25.9
6		Regierungsbezirk Kassel	01.26	—	—	—	—
6		Regierungsbezirk Kassel	01.27	—	—	—	—
6		Regierungsbezirk Kassel	01.28	—	—	—	—
6		Regierungsbezirk Kassel	01.29
6		Regierungsbezirk Kassel	01.3
6		Regierungsbezirk Kassel	01.30.1	13	3 492	132	3 624
6		Regierungsbezirk Kassel	01.30.2
6		Regierungsbezirk Kassel	01.4	132	63 117	1 509	64 626
6		Regierungsbezirk Kassel	01.41	34	12 985	22	13 007
6		Regierungsbezirk Kassel	01.42	5	2 853	.	.
6		Regierungsbezirk Kassel	01.43	27	6 964	14	6 978
6		Regierungsbezirk Kassel	01.44	—	—	—	—
6		Regierungsbezirk Kassel	01.45	10	1 629	.	.
6		Regierungsbezirk Kassel	01.46	26	16 318	14	16 332
6		Regierungsbezirk Kassel	01.47	15	19 223	.	.
6		Regierungsbezirk Kassel	01.49	15	3 146	.	.
6		Regierungsbezirk Kassel	01.5	960	209 136	1 209	210 345
6		Regierungsbezirk Kassel	01.6	164	72 797	1 741	74 538
6		Regierungsbezirk Kassel	01.61	98	44 206	58	44 263
6		Regierungsbezirk Kassel	01.62	46	8 080	197	8 278

6. Umsatzsteuerpflichtige und steuerbarer Umsatz 2019 in den kreisfreien Städten, Landkreisen und Regierungsbezirken nach wirtschaftlicher Gliederung

Regierungsbezirk	Kreisfreie Städte / Landkreise	Name	WZ 2008	Steuerpflichtige	Steuerbarer Umsatz		
					Lieferungen und Leistungen	innergemein-schaftliche Erwerbe	Insgesamt
6		Regierungsbezirk Kassel	01.63	3	263	•	•
6		Regierungsbezirk Kassel	01.64	17	20 247	•	•
6		Regierungsbezirk Kassel	01.7	•	•	•	•
6		Regierungsbezirk Kassel	02	206	146 012	1 283	147 295
6		Regierungsbezirk Kassel	02.1	31	69 525	25	69 550
6		Regierungsbezirk Kassel	02.2	57	29 468	460	29 928
6		Regierungsbezirk Kassel	02.3	—	—	—	—
6		Regierungsbezirk Kassel	02.4	118	47 019	798	47 817
6		Regierungsbezirk Kassel	03	8	5 527	1 219	6 746
6		Regierungsbezirk Kassel	03.1	•	•	•	•
6		Regierungsbezirk Kassel	03.11	—	—	—	—
6		Regierungsbezirk Kassel	03.12	•	•	•	•
6		Regierungsbezirk Kassel	03.2	•	•	•	•
6		Regierungsbezirk Kassel	03.21	—	—	—	—
6		Regierungsbezirk Kassel	03.22	•	•	•	•
6		Regierungsbezirk Kassel	B	•	•	•	•
6		Regierungsbezirk Kassel	05	—	—	—	—
6		Regierungsbezirk Kassel	05.1	—	—	—	—
6		Regierungsbezirk Kassel	05.2	—	—	—	—
6		Regierungsbezirk Kassel	06	•	•	•	•
6		Regierungsbezirk Kassel	06.1	—	—	—	—
6		Regierungsbezirk Kassel	06.2	•	•	•	•
6		Regierungsbezirk Kassel	07	—	—	—	—
6		Regierungsbezirk Kassel	07.1	—	—	—	—
6		Regierungsbezirk Kassel	07.2	—	—	—	—
6		Regierungsbezirk Kassel	07.21	—	—	—	—
6		Regierungsbezirk Kassel	07.29	—	—	—	—
6		Regierungsbezirk Kassel	08	•	•	•	•
6		Regierungsbezirk Kassel	08.1	27	80 946	403	81 349
6		Regierungsbezirk Kassel	08.11	17	28 756	162	28 918
6		Regierungsbezirk Kassel	08.12	10	52 190	241	52 431
6		Regierungsbezirk Kassel	08.9	•	•	•	•
6		Regierungsbezirk Kassel	08.91	•	•	•	•
6		Regierungsbezirk Kassel	08.92	—	—	—	—
6		Regierungsbezirk Kassel	08.93	—	—	—	—
6		Regierungsbezirk Kassel	08.99	•	•	•	•
6		Regierungsbezirk Kassel	09	•	•	•	•
6		Regierungsbezirk Kassel	09.1	•	•	•	•
6		Regierungsbezirk Kassel	09.9	—	—	—	—
6		Regierungsbezirk Kassel	C	3 338	18 387 214	2 036 649	20 423 863
6		Regierungsbezirk Kassel	10	549	1 003 249	60 204	1 063 453
6		Regierungsbezirk Kassel	10.1	270	501 193	8 877	510 070
6		Regierungsbezirk Kassel	10.11	•	•	•	•
6		Regierungsbezirk Kassel	10.12	•	•	•	•
6		Regierungsbezirk Kassel	10.13	239	366 627	7 010	373 636
6		Regierungsbezirk Kassel	10.2	•	•	•	•
6		Regierungsbezirk Kassel	10.3	9	14 353	3 308	17 661
6		Regierungsbezirk Kassel	10.31	•	•	•	•
6		Regierungsbezirk Kassel	10.32	4	2 128	9	2 137
6		Regierungsbezirk Kassel	10.39	•	•	•	•
6		Regierungsbezirk Kassel	10.4	4	1 097	1	1 098
6		Regierungsbezirk Kassel	10.41	4	1 097	1	1 098
6		Regierungsbezirk Kassel	10.42	—	—	—	—
6		Regierungsbezirk Kassel	10.5	•	•	•	•

6. Umsatzsteuerpflichtige und steuerbarer Umsatz 2019 in den kreisfreien Städten, Landkreisen und Regierungsbezirken nach wirtschaftlicher Gliederung

Regierungsbezirk	Kreisfreie Städte / Landkreise	Name	WZ 2008	Steuerpflichtige	Steuerbarer Umsatz		
					Lieferungen und Leistungen	innergemein-schaftliche Erwerbe	Insgesamt
6		Regierungsbezirk Kassel	10.51	•	•	•	•
6		Regierungsbezirk Kassel	10.52	•	•	•	•
6		Regierungsbezirk Kassel	10.6	15	10 534	73	10 607
6		Regierungsbezirk Kassel	10.61	15	10 534	73	10 607
6		Regierungsbezirk Kassel	10.62	—	—	—	—
6		Regierungsbezirk Kassel	10.7	196	371 872	17 742	389 614
6		Regierungsbezirk Kassel	10.71	192	370 178	17 735	387 913
6		Regierungsbezirk Kassel	10.72	•	•	•	•
6		Regierungsbezirk Kassel	10.73	•	•	•	•
6		Regierungsbezirk Kassel	10.8	•	•	•	•
6		Regierungsbezirk Kassel	10.81	•	•	•	•
6		Regierungsbezirk Kassel	10.82	•	•	•	•
6		Regierungsbezirk Kassel	10.83	11	2 067	28	2 096
6		Regierungsbezirk Kassel	10.84	•	•	•	•
6		Regierungsbezirk Kassel	10.85	•	•	•	•
6		Regierungsbezirk Kassel	10.86	•	•	•	•
6		Regierungsbezirk Kassel	10.89	7	3 210	503	3 713
6		Regierungsbezirk Kassel	10.9	12	37 900	6 185	44 085
6		Regierungsbezirk Kassel	10.91	•	•	•	•
6		Regierungsbezirk Kassel	10.92	•	•	•	•
6		Regierungsbezirk Kassel	11	28	241 000	6 877	247 877
6		Regierungsbezirk Kassel	11.01	•	•	•	•
6		Regierungsbezirk Kassel	11.02	—	—	—	—
6		Regierungsbezirk Kassel	11.03	•	•	•	•
6		Regierungsbezirk Kassel	11.04	—	—	—	—
6		Regierungsbezirk Kassel	11.05	•	•	•	•
6		Regierungsbezirk Kassel	11.06	—	—	—	—
6		Regierungsbezirk Kassel	11.07	•	•	•	•
6		Regierungsbezirk Kassel	12	—	—	—	—
6		Regierungsbezirk Kassel	13	82	202 271	25 787	228 058
6		Regierungsbezirk Kassel	13.1	3	267	•	•
6		Regierungsbezirk Kassel	13.2	6	5 941	•	•
6		Regierungsbezirk Kassel	13.3	26	4 957	162	5 118
6		Regierungsbezirk Kassel	13.9	47	191 106	24 521	215 627
6		Regierungsbezirk Kassel	13.91	•	•	•	•
6		Regierungsbezirk Kassel	13.92	18	43 640	6 784	50 424
6		Regierungsbezirk Kassel	13.93	3	1 973	– 7	1 966
6		Regierungsbezirk Kassel	13.94	•	•	•	•
6		Regierungsbezirk Kassel	13.95	•	•	•	•
6		Regierungsbezirk Kassel	13.96	15	104 250	10 110	114 360
6		Regierungsbezirk Kassel	13.99	•	•	•	•
6		Regierungsbezirk Kassel	14	46	53 341	4 217	57 558
6		Regierungsbezirk Kassel	14.1	42	50 618	2 733	53 350
6		Regierungsbezirk Kassel	14.11	4	779	28	807
6		Regierungsbezirk Kassel	14.12	•	•	•	•
6		Regierungsbezirk Kassel	14.13	18	39 645	2 135	41 780
6		Regierungsbezirk Kassel	14.14	4	237	•	•
6		Regierungsbezirk Kassel	14.19	•	•	•	•
6		Regierungsbezirk Kassel	14.2	•	•	•	•
6		Regierungsbezirk Kassel	14.3	•	•	•	•
6		Regierungsbezirk Kassel	14.31	•	•	•	•
6		Regierungsbezirk Kassel	14.39	•	•	•	•
6		Regierungsbezirk Kassel	15	•	•	•	•
6		Regierungsbezirk Kassel	15.1	•	•	•	•

6. Umsatzsteuerpflichtige und steuerbarer Umsatz 2019 in den kreisfreien Städten, Landkreisen und Regierungsbezirken nach wirtschaftlicher Gliederung

Regierungsbezirk	Kreisfreie Städte / Landkreise	Name	WZ 2008	Steuerpflichtige	Steuerbarer Umsatz		
					Lieferungen und Leistungen	innergemeinschaftliche Erwerbe	Insgesamt
					1 000 Euro		
				Anzahl			
6		Regierungsbezirk Kassel	15.11	•	•	•	•
6		Regierungsbezirk Kassel	15.12	•	•	•	•
6		Regierungsbezirk Kassel	15.2	9	19 173	4 585	23 758
6		Regierungsbezirk Kassel	16	307	1 143 225	45 742	1 188 967
6		Regierungsbezirk Kassel	16.1	93	378 953	15 387	394 340
6		Regierungsbezirk Kassel	16.2	214	764 272	30 355	794 627
6		Regierungsbezirk Kassel	16.21	7	23 515	4 572	28 087
6		Regierungsbezirk Kassel	16.22	—	—	—	—
6		Regierungsbezirk Kassel	16.23	139	446 407	3 811	450 218
6		Regierungsbezirk Kassel	16.24	21	114 234	3 763	117 997
6		Regierungsbezirk Kassel	16.29	47	180 116	18 210	198 326
6		Regierungsbezirk Kassel	17	32	567 253	61 348	628 601
6		Regierungsbezirk Kassel	17.1	•	•	•	•
6		Regierungsbezirk Kassel	17.11	•	•	•	•
6		Regierungsbezirk Kassel	17.12	•	•	•	•
6		Regierungsbezirk Kassel	17.2	•	•	•	•
6		Regierungsbezirk Kassel	17.21	10	40 400	6 993	47 393
6		Regierungsbezirk Kassel	17.22	•	•	•	•
6		Regierungsbezirk Kassel	17.23	4	1 226	—	1 227
6		Regierungsbezirk Kassel	17.24	•	•	•	•
6		Regierungsbezirk Kassel	17.29	•	•	•	•
6		Regierungsbezirk Kassel	18	145	290 848	7 536	298 384
6		Regierungsbezirk Kassel	18.1	135	289 549	7 528	297 077
6		Regierungsbezirk Kassel	18.11	11	34 920	675	35 595
6		Regierungsbezirk Kassel	18.12	97	245 669	6 774	252 443
6		Regierungsbezirk Kassel	18.13	21	4 499	79	4 578
6		Regierungsbezirk Kassel	18.14	6	4 462	—	4 462
6		Regierungsbezirk Kassel	18.2	10	1 299	8	1 307
6		Regierungsbezirk Kassel	19	•	•	•	•
6		Regierungsbezirk Kassel	19.1	—	—	—	—
6		Regierungsbezirk Kassel	19.2	•	•	•	•
6		Regierungsbezirk Kassel	20	60	262 321	34 400	296 721
6		Regierungsbezirk Kassel	20.1	16	24 340	4 813	29 153
6		Regierungsbezirk Kassel	20.11	•	•	•	•
6		Regierungsbezirk Kassel	20.12	•	•	•	•
6		Regierungsbezirk Kassel	20.13	•	•	•	•
6		Regierungsbezirk Kassel	20.14	5	1 428	700	2 128
6		Regierungsbezirk Kassel	20.15	—	—	—	—
6		Regierungsbezirk Kassel	20.16	6	13 576	3 026	16 602
6		Regierungsbezirk Kassel	20.17	—	—	—	—
6		Regierungsbezirk Kassel	20.2	•	•	•	•
6		Regierungsbezirk Kassel	20.3	8	111 012	15 209	126 221
6		Regierungsbezirk Kassel	20.4	•	•	•	•
6		Regierungsbezirk Kassel	20.41	4	2 381	55	2 436
6		Regierungsbezirk Kassel	20.42	•	•	•	•
6		Regierungsbezirk Kassel	20.5	9	9 276	6 854	16 130
6		Regierungsbezirk Kassel	20.51	—	—	—	—
6		Regierungsbezirk Kassel	20.52	—	—	—	—
6		Regierungsbezirk Kassel	20.53	—	—	—	—
6		Regierungsbezirk Kassel	20.59	9	9 276	6 854	16 130
6		Regierungsbezirk Kassel	20.6	•	•	•	•
6		Regierungsbezirk Kassel	21	•	•	•	•
6		Regierungsbezirk Kassel	21.1	•	•	•	•
6		Regierungsbezirk Kassel	21.2	13	90 290	24 390	114 680

6. Umsatzsteuerpflichtige und steuerbarer Umsatz 2019 in den kreisfreien Städten, Landkreisen und Regierungsbezirken nach wirtschaftlicher Gliederung

Regierungsbezirk	Kreisfreie Städte / Landkreise	Name	WZ 2008	Steuerpflichtige	Steuerbarer Umsatz		
					Lieferungen und Leistungen	innergemein-schaftliche Erwerbe	Insgesamt
					1 000 Euro		
				Anzahl			
6		Regierungsbezirk Kassel	22	104	911 842	125 249	1 037 091
6		Regierungsbezirk Kassel	22.1
6		Regierungsbezirk Kassel	22.11	8	2 997	10	3 007
6		Regierungsbezirk Kassel	22.19
6		Regierungsbezirk Kassel	22.2
6		Regierungsbezirk Kassel	22.21	13	152 903	27 029	179 932
6		Regierungsbezirk Kassel	22.22
6		Regierungsbezirk Kassel	22.23	24	164 572	4 553	169 125
6		Regierungsbezirk Kassel	22.29	48	171 342	16 052	187 395
6		Regierungsbezirk Kassel	23	210	365 692	13 456	379 149
6		Regierungsbezirk Kassel	23.1	9	21 012	5 542	26 554
6		Regierungsbezirk Kassel	23.11	—	—	—	—
6		Regierungsbezirk Kassel	23.12
6		Regierungsbezirk Kassel	23.13
6		Regierungsbezirk Kassel	23.14
6		Regierungsbezirk Kassel	23.19
6		Regierungsbezirk Kassel	23.2
6		Regierungsbezirk Kassel	23.3	7	2 093	197	2 290
6		Regierungsbezirk Kassel	23.31	3	1 261	.	.
6		Regierungsbezirk Kassel	23.32	4	833	.	.
6		Regierungsbezirk Kassel	23.4	15	7 091	196	7 288
6		Regierungsbezirk Kassel	23.41	9	1 423	.	.
6		Regierungsbezirk Kassel	23.42
6		Regierungsbezirk Kassel	23.43
6		Regierungsbezirk Kassel	23.44
6		Regierungsbezirk Kassel	23.49
6		Regierungsbezirk Kassel	23.5
6		Regierungsbezirk Kassel	23.51
6		Regierungsbezirk Kassel	23.52
6		Regierungsbezirk Kassel	23.6	51	184 356	3 049	187 405
6		Regierungsbezirk Kassel	23.61	36	101 487	2 037	103 524
6		Regierungsbezirk Kassel	23.62	—	—	—	—
6		Regierungsbezirk Kassel	23.63
6		Regierungsbezirk Kassel	23.64
6		Regierungsbezirk Kassel	23.65	—	—	—	—
6		Regierungsbezirk Kassel	23.69
6		Regierungsbezirk Kassel	23.7	110	35 050	1 236	36 285
6		Regierungsbezirk Kassel	23.9	10	51 039	1 298	52 337
6		Regierungsbezirk Kassel	23.91
6		Regierungsbezirk Kassel	23.99
6		Regierungsbezirk Kassel	24	36	235 966	77 679	313 645
6		Regierungsbezirk Kassel	24.1	9	6 278	1 620	7 898
6		Regierungsbezirk Kassel	24.2
6		Regierungsbezirk Kassel	24.3
6		Regierungsbezirk Kassel	24.31
6		Regierungsbezirk Kassel	24.32	—	—	—	—
6		Regierungsbezirk Kassel	24.33	—	—	—	—
6		Regierungsbezirk Kassel	24.34	—	—	—	—
6		Regierungsbezirk Kassel	24.4	11	12 969	3 190	16 159
6		Regierungsbezirk Kassel	24.41
6		Regierungsbezirk Kassel	24.42
6		Regierungsbezirk Kassel	24.43	—	—	—	—
6		Regierungsbezirk Kassel	24.44	—	—	—	—
6		Regierungsbezirk Kassel	24.45	3	730	—	730

6. Umsatzsteuerpflichtige und steuerbarer Umsatz 2019 in den kreisfreien Städten, Landkreisen und Regierungsbezirken nach wirtschaftlicher Gliederung

Regierungsbezirk	Kreisfreie Städte / Landkreise	Name	WZ 2008	Steuerpflichtige	Steuerbarer Umsatz		
					Lieferungen und Leistungen	innergemeinschaftliche Erwerbe	Insgesamt
					Anzahl	1 000 Euro	
6		Regierungsbezirk Kassel	24.46	—	—	—	—
6		Regierungsbezirk Kassel	24.5	11	209 825	70 796	280 621
6		Regierungsbezirk Kassel	24.51
6		Regierungsbezirk Kassel	24.52
6		Regierungsbezirk Kassel	24.53
6		Regierungsbezirk Kassel	24.54	—	—	—	—
6		Regierungsbezirk Kassel	25	468	2 992 270	458 733	3 451 004
6		Regierungsbezirk Kassel	25.1	130	259 278	11 653	270 931
6		Regierungsbezirk Kassel	25.11	87	193 340	11 211	204 550
6		Regierungsbezirk Kassel	25.12	43	65 938	442	66 381
6		Regierungsbezirk Kassel	25.2
6		Regierungsbezirk Kassel	25.21
6		Regierungsbezirk Kassel	25.29	6	68 038	12 537	80 575
6		Regierungsbezirk Kassel	25.3	—	—	—	—
6		Regierungsbezirk Kassel	25.4
6		Regierungsbezirk Kassel	25.5
6		Regierungsbezirk Kassel	25.6	205	383 870	52 768	436 637
6		Regierungsbezirk Kassel	25.61	29	79 120	4 101	83 222
6		Regierungsbezirk Kassel	25.62	176	304 749	48 667	353 416
6		Regierungsbezirk Kassel	25.7	53	207 061	33 459	240 519
6		Regierungsbezirk Kassel	25.71
6		Regierungsbezirk Kassel	25.72
6		Regierungsbezirk Kassel	25.73	48	206 446	33 449	239 895
6		Regierungsbezirk Kassel	25.73.1	22	127 994	31 412	159 407
6		Regierungsbezirk Kassel	25.73.2
6		Regierungsbezirk Kassel	25.73.3
6		Regierungsbezirk Kassel	25.73.4	—	—	—	—
6		Regierungsbezirk Kassel	25.73.5	13	38 401	583	38 984
6		Regierungsbezirk Kassel	25.9	49	126 087	26 440	152 527
6		Regierungsbezirk Kassel	25.91
6		Regierungsbezirk Kassel	25.92
6		Regierungsbezirk Kassel	25.93
6		Regierungsbezirk Kassel	25.94
6		Regierungsbezirk Kassel	25.99	34	87 037	12 808	99 845
6		Regierungsbezirk Kassel	26	146	555 053	65 761	620 814
6		Regierungsbezirk Kassel	26.1	28	177 908	29 369	207 277
6		Regierungsbezirk Kassel	26.11
6		Regierungsbezirk Kassel	26.11.1
6		Regierungsbezirk Kassel	26.11.9	19	148 215	28 046	176 261
6		Regierungsbezirk Kassel	26.12
6		Regierungsbezirk Kassel	26.2	24	22 503	786	23 289
6		Regierungsbezirk Kassel	26.3	23	8 361	1 149	9 509
6		Regierungsbezirk Kassel	26.4	12	9 007	634	9 640
6		Regierungsbezirk Kassel	26.5
6		Regierungsbezirk Kassel	26.51	38	319 131	33 190	352 321
6		Regierungsbezirk Kassel	26.51.1	34	314 575	32 610	347 185
6		Regierungsbezirk Kassel	26.51.2	4	4 556	580	5 136
6		Regierungsbezirk Kassel	26.51.3	—	—	—	—
6		Regierungsbezirk Kassel	26.52
6		Regierungsbezirk Kassel	26.6
6		Regierungsbezirk Kassel	26.7	5	2 273	21	2 294
6		Regierungsbezirk Kassel	26.8
6		Regierungsbezirk Kassel	27	81	1 174 179	218 554	1 392 732
6		Regierungsbezirk Kassel	27.1	33	856 540	179 051	1 035 592

6. Umsatzsteuerpflichtige und steuerbarer Umsatz 2019 in den kreisfreien Städten, Landkreisen und Regierungsbezirken nach wirtschaftlicher Gliederung

Regierungsbezirk	Kreisfreie Städte / Landkreise	Name	WZ 2008	Steuerpflichtige	Steuerbarer Umsatz		
					Lieferungen und Leistungen	innergemein-schaftliche Erwerbe	Insgesamt
				Anzahl			
6		Regierungsbezirk Kassel	27.11
6		Regierungsbezirk Kassel	27.12
6		Regierungsbezirk Kassel	27.2	—	—	—	—
6		Regierungsbezirk Kassel	27.3
6		Regierungsbezirk Kassel	27.31	—	—	—	—
6		Regierungsbezirk Kassel	27.32
6		Regierungsbezirk Kassel	27.33	3	1 383	—	1 383
6		Regierungsbezirk Kassel	27.4
6		Regierungsbezirk Kassel	27.5	6	17 079	212	17 291
6		Regierungsbezirk Kassel	27.51	6	17 079	212	17 291
6		Regierungsbezirk Kassel	27.52	—	—	—	—
6		Regierungsbezirk Kassel	27.9	25	20 800	1 418	22 218
6		Regierungsbezirk Kassel	28	264	1 762 674	163 799	1 926 473
6		Regierungsbezirk Kassel	28.1	35	369 667	44 507	414 174
6		Regierungsbezirk Kassel	28.11
6		Regierungsbezirk Kassel	28.12	7	62 700	14 248	76 948
6		Regierungsbezirk Kassel	28.13	9	39 205	735	39 940
6		Regierungsbezirk Kassel	28.14
6		Regierungsbezirk Kassel	28.15	13	151 900	21 670	173 570
6		Regierungsbezirk Kassel	28.2	104	410 437	41 776	452 213
6		Regierungsbezirk Kassel	28.21	12	4 161	145	4 307
6		Regierungsbezirk Kassel	28.21.1	—	—	—	—
6		Regierungsbezirk Kassel	28.21.9	12	4 161	145	4 307
6		Regierungsbezirk Kassel	28.22
6		Regierungsbezirk Kassel	28.23
6		Regierungsbezirk Kassel	28.24	23	50 824	22 213	73 037
6		Regierungsbezirk Kassel	28.25
6		Regierungsbezirk Kassel	28.29	23	77 518	5 484	83 002
6		Regierungsbezirk Kassel	28.3
6		Regierungsbezirk Kassel	28.4
6		Regierungsbezirk Kassel	28.41	14	107 739	6 677	114 416
6		Regierungsbezirk Kassel	28.49
6		Regierungsbezirk Kassel	28.9	88	787 676	53 767	841 443
6		Regierungsbezirk Kassel	28.91
6		Regierungsbezirk Kassel	28.92
6		Regierungsbezirk Kassel	28.92.1
6		Regierungsbezirk Kassel	28.92.2
6		Regierungsbezirk Kassel	28.93	8	25 182	544	25 726
6		Regierungsbezirk Kassel	28.94
6		Regierungsbezirk Kassel	28.95	—	—	—	—
6		Regierungsbezirk Kassel	28.96
6		Regierungsbezirk Kassel	28.99	60	624 888	34 122	659 010
6		Regierungsbezirk Kassel	29	79	1 099 911	123 219	1 223 131
6		Regierungsbezirk Kassel	29.1
6		Regierungsbezirk Kassel	29.10.1
6		Regierungsbezirk Kassel	29.10.2
6		Regierungsbezirk Kassel	29.2
6		Regierungsbezirk Kassel	29.3	49	681 431	117 367	798 798
6		Regierungsbezirk Kassel	29.31
6		Regierungsbezirk Kassel	29.32
6		Regierungsbezirk Kassel	30
6		Regierungsbezirk Kassel	30.1
6		Regierungsbezirk Kassel	30.11
6		Regierungsbezirk Kassel	30.12	3	396	26	422

6. Umsatzsteuerpflichtige und steuerbarer Umsatz 2019 in den kreisfreien Städten, Landkreisen und Regierungsbezirken nach wirtschaftlicher Gliederung

Regierungsbezirk	Kreisfreie Städte / Landkreise	Name	WZ 2008	Steuerpflichtige	Steuerbarer Umsatz		
					Lieferungen und Leistungen	innergemeinschaftliche Erwerbe	Insgesamt
					1 000 Euro		
				Anzahl			
6		Regierungsbezirk Kassel	30.2	•	•	•	•
6		Regierungsbezirk Kassel	30.20.1	—	—	—	—
6		Regierungsbezirk Kassel	30.20.2	•	•	•	•
6		Regierungsbezirk Kassel	30.3	7	22 714	2 138	24 852
6		Regierungsbezirk Kassel	30.4	•	•	•	•
6		Regierungsbezirk Kassel	30.9	•	•	•	•
6		Regierungsbezirk Kassel	30.91	4	803	2	805
6		Regierungsbezirk Kassel	30.92	9	24 268	302	24 571
6		Regierungsbezirk Kassel	30.99	•	•	•	•
6		Regierungsbezirk Kassel	31	173	156 685	10 806	167 491
6		Regierungsbezirk Kassel	31.01	16	23 777	1 056	24 832
6		Regierungsbezirk Kassel	31.02	•	•	•	•
6		Regierungsbezirk Kassel	31.03	•	•	•	•
6		Regierungsbezirk Kassel	31.09	143	125 899	9 668	135 567
6		Regierungsbezirk Kassel	31.09.1	13	33 907	3 821	37 728
6		Regierungsbezirk Kassel	31.09.9	130	91 991	5 848	97 839
6		Regierungsbezirk Kassel	32	285	4 331 604	485 647	4 817 252
6		Regierungsbezirk Kassel	32.1	40	11 999	455	12 454
6		Regierungsbezirk Kassel	32.11	•	•	•	•
6		Regierungsbezirk Kassel	32.12	31	10 338	375	10 714
6		Regierungsbezirk Kassel	32.13	•	•	•	•
6		Regierungsbezirk Kassel	32.2	•	•	•	•
6		Regierungsbezirk Kassel	32.3	8	58 209	4 376	62 585
6		Regierungsbezirk Kassel	32.4	•	•	•	•
6		Regierungsbezirk Kassel	32.5	168	4 048 481	450 507	4 498 989
6		Regierungsbezirk Kassel	32.50.1	•	•	•	•
6		Regierungsbezirk Kassel	32.50.2	•	•	•	•
6		Regierungsbezirk Kassel	32.50.3	•	•	•	•
6		Regierungsbezirk Kassel	32.9	42	194 717	26 225	220 942
6		Regierungsbezirk Kassel	32.91	•	•	•	•
6		Regierungsbezirk Kassel	32.99	•	•	•	•
6		Regierungsbezirk Kassel	33	181	167 155	6 270	173 424
6		Regierungsbezirk Kassel	33.1	123	106 006	5 169	111 175
6		Regierungsbezirk Kassel	33.11	15	19 355	156	19 511
6		Regierungsbezirk Kassel	33.12	63	61 697	3 811	65 508
6		Regierungsbezirk Kassel	33.13	5	862	34	896
6		Regierungsbezirk Kassel	33.14	•	•	•	•
6		Regierungsbezirk Kassel	33.15	•	•	•	•
6		Regierungsbezirk Kassel	33.16	•	•	•	•
6		Regierungsbezirk Kassel	33.17	27	15 838	493	16 331
6		Regierungsbezirk Kassel	33.19	4	1 032	•	•
6		Regierungsbezirk Kassel	33.2	58	61 148	1 101	62 249
6		Regierungsbezirk Kassel	D	1 773	3 458 119	12 961	3 471 080
6		Regierungsbezirk Kassel	35	1 773	3 458 119	12 961	3 471 080
6		Regierungsbezirk Kassel	35.1	1 674	3 058 090	12 459	3 070 549
6		Regierungsbezirk Kassel	35.11	1 647	1 086 710	7 109	1 093 818
6		Regierungsbezirk Kassel	35.11.1	152	20 605	20	20 624
6		Regierungsbezirk Kassel	35.11.2	224	215 635	71	215 706
6		Regierungsbezirk Kassel	35.11.3	1 271	850 470	7 018	857 488
6		Regierungsbezirk Kassel	35.12	•	•	•	•
6		Regierungsbezirk Kassel	35.13	21	1 967 247	5 337	1 972 585
6		Regierungsbezirk Kassel	35.14	•	•	•	•
6		Regierungsbezirk Kassel	35.2	77	357 397	378	357 775
6		Regierungsbezirk Kassel	35.21	•	•	•	•

6. Umsatzsteuerpflichtige und steuerbarer Umsatz 2019 in den kreisfreien Städten, Landkreisen und Regierungsbezirken nach wirtschaftlicher Gliederung

Regierungsbezirk	Kreisfreie Städte / Landkreise	Name	WZ 2008	Steuerpflichtige	Steuerbarer Umsatz		
					Lieferungen und Leistungen	innergemeinschaftliche Erwerbe	Insgesamt
6		Regierungsbezirk Kassel	35.21.1	—	—	—	—
6		Regierungsbezirk Kassel	35.21.2	31	36 965	12	36 977
6		Regierungsbezirk Kassel	35.21.3
6		Regierungsbezirk Kassel	35.22
6		Regierungsbezirk Kassel	35.23	—	—	—	—
6		Regierungsbezirk Kassel	35.3	22	42 632	124	42 757
6		Regierungsbezirk Kassel	E	216	377 589	1 472	379 061
6		Regierungsbezirk Kassel	36	118	149 549	125	149 675
6		Regierungsbezirk Kassel	36.00.1
6		Regierungsbezirk Kassel	36.00.2	113	142 809	105	142 914
6		Regierungsbezirk Kassel	36.00.3
6		Regierungsbezirk Kassel	37	14	26 563	905	27 468
6		Regierungsbezirk Kassel	37.00.1	9	12 050	537	12 587
6		Regierungsbezirk Kassel	37.00.2	5	14 513	368	14 881
6		Regierungsbezirk Kassel	38	79	198 484	441	198 925
6		Regierungsbezirk Kassel	38.1	28	74 436	44	74 479
6		Regierungsbezirk Kassel	38.11	28	74 436	44	74 479
6		Regierungsbezirk Kassel	38.12	—	—	—	—
6		Regierungsbezirk Kassel	38.2	25	91 854	62	91 917
6		Regierungsbezirk Kassel	38.21
6		Regierungsbezirk Kassel	38.22
6		Regierungsbezirk Kassel	38.3	26	32 194	335	32 529
6		Regierungsbezirk Kassel	38.31	8	1 952	—	1 952
6		Regierungsbezirk Kassel	38.32	18	30 243	335	30 577
6		Regierungsbezirk Kassel	39	5	2 992	1	2 993
6		Regierungsbezirk Kassel	F	4 541	4 958 022	37 421	4 995 443
6		Regierungsbezirk Kassel	41	403	1 163 291	6 345	1 169 635
6		Regierungsbezirk Kassel	41.1	39	41 041	1 114	42 154
6		Regierungsbezirk Kassel	41.10.1	4	567	.	.
6		Regierungsbezirk Kassel	41.10.2	6	22 137	.	.
6		Regierungsbezirk Kassel	41.10.3	29	18 337	38	18 375
6		Regierungsbezirk Kassel	41.2	364	1 122 250	5 231	1 127 481
6		Regierungsbezirk Kassel	41.20.1	343	1 100 593	5 184	1 105 777
6		Regierungsbezirk Kassel	41.20.2	21	21 658	47	21 704
6		Regierungsbezirk Kassel	42	246	999 164	771	999 935
6		Regierungsbezirk Kassel	42.1	151	777 167	388	777 555
6		Regierungsbezirk Kassel	42.11	121	610 502	381	610 883
6		Regierungsbezirk Kassel	42.12
6		Regierungsbezirk Kassel	42.13
6		Regierungsbezirk Kassel	42.2	32	89 703	305	90 008
6		Regierungsbezirk Kassel	42.21	27	86 651	.	.
6		Regierungsbezirk Kassel	42.22	5	3 052	.	.
6		Regierungsbezirk Kassel	42.9	63	132 295	78	132 373
6		Regierungsbezirk Kassel	42.91
6		Regierungsbezirk Kassel	42.99
6		Regierungsbezirk Kassel	43	3 892	2 795 567	30 306	2 825 872
6		Regierungsbezirk Kassel	43.1	104	75 165	152	75 316
6		Regierungsbezirk Kassel	43.11	21	11 796	15	11 812
6		Regierungsbezirk Kassel	43.12	79	60 486	91	60 577
6		Regierungsbezirk Kassel	43.13	4	2 882	46	2 927
6		Regierungsbezirk Kassel	43.2	1 416	1 350 395	17 428	1 367 823
6		Regierungsbezirk Kassel	43.21	458	734 528	12 704	747 232
6		Regierungsbezirk Kassel	43.22	547	467 261	2 860	470 120
6		Regierungsbezirk Kassel	43.29	411	148 606	1 865	150 471

6. Umsatzsteuerpflichtige und steuerbarer Umsatz 2019 in den kreisfreien Städten, Landkreisen und Regierungsbezirken nach wirtschaftlicher Gliederung

Regierungsbezirk	Kreisfreie Städte / Landkreise	Name	WZ 2008	Steuerpflichtige	Steuerbarer Umsatz		
					Lieferungen und Leistungen	innergemeinschaftliche Erwerbe	Insgesamt
				Anzahl			
6		Regierungsbezirk Kassel	43.29.1	297	86 187	438	86 625
6		Regierungsbezirk Kassel	43.29.9	114	62 419	1 427	63 846
6		Regierungsbezirk Kassel	43.3	1 532	746 917	9 702	756 618
6		Regierungsbezirk Kassel	43.31	83	198 252	3 114	201 367
6		Regierungsbezirk Kassel	43.32	441	190 701	3 089	193 790
6		Regierungsbezirk Kassel	43.33	429	121 422	2 485	123 907
6		Regierungsbezirk Kassel	43.34	500	203 753	268	204 021
6		Regierungsbezirk Kassel	43.34.1	471	191 307	172	191 478
6		Regierungsbezirk Kassel	43.34.2	29	12 447	96	12 543
6		Regierungsbezirk Kassel	43.39	79	32 788	745	33 534
6		Regierungsbezirk Kassel	43.9	840	623 091	3 024	626 114
6		Regierungsbezirk Kassel	43.91	391	270 302	1 185	271 487
6		Regierungsbezirk Kassel	43.91.1	204	139 754	16	139 770
6		Regierungsbezirk Kassel	43.91.2	187	130 548	1 169	131 717
6		Regierungsbezirk Kassel	43.99	449	352 789	1 839	354 627
6		Regierungsbezirk Kassel	43.99.1	42	23 742	2	23 744
6		Regierungsbezirk Kassel	43.99.2	15	7 104	129	7 233
6		Regierungsbezirk Kassel	43.99.9	392	321 943	1 708	323 651
6		Regierungsbezirk Kassel	G	8 490	22 404 809	1 825 048	24 229 857
6		Regierungsbezirk Kassel	45	1 653	6 068 357	383 102	6 451 460
6		Regierungsbezirk Kassel	45.1	659	2 208 167	147 702	2 355 869
6		Regierungsbezirk Kassel	45.11	619	2 109 481	113 033	2 222 513
6		Regierungsbezirk Kassel	45.19	40	98 686	34 669	133 355
6		Regierungsbezirk Kassel	45.2	539	291 554	5 217	296 771
6		Regierungsbezirk Kassel	45.20.1	70	45 079	2 470	47 549
6		Regierungsbezirk Kassel	45.20.2	44	16 546	5	16 552
6		Regierungsbezirk Kassel	45.20.3	406	199 987	2 540	202 528
6		Regierungsbezirk Kassel	45.20.4	19	29 942	201	30 143
6		Regierungsbezirk Kassel	45.3	377	3 500 579	219 489	3 720 069
6		Regierungsbezirk Kassel	45.31	71	3 364 332	206 948	3 571 280
6		Regierungsbezirk Kassel	45.32	306	136 247	12 542	148 789
6		Regierungsbezirk Kassel	45.4	78	68 057	10 694	78 751
6		Regierungsbezirk Kassel	46	1 852	9 928 070	984 302	10 912 372
6		Regierungsbezirk Kassel	46.1	727	208 566	15 666	224 232
6		Regierungsbezirk Kassel	46.11	22	5 564	140	5 704
6		Regierungsbezirk Kassel	46.12	20	9 897	2 329	12 225
6		Regierungsbezirk Kassel	46.13	86	27 065	1 906	28 971
6		Regierungsbezirk Kassel	46.13.1	12	4 161	297	4 458
6		Regierungsbezirk Kassel	46.13.2	74	22 904	1 608	24 513
6		Regierungsbezirk Kassel	46.14	111	46 081	2 554	48 635
6		Regierungsbezirk Kassel	46.15	86	18 471	457	18 928
6		Regierungsbezirk Kassel	46.16	49	13 763	1 241	15 004
6		Regierungsbezirk Kassel	46.17	42	7 503	270	7 773
6		Regierungsbezirk Kassel	46.18	220	58 653	4 997	63 650
6		Regierungsbezirk Kassel	46.18.1	4	475	12	487
6		Regierungsbezirk Kassel	46.18.2	6	658	—	658
6		Regierungsbezirk Kassel	46.18.3
6		Regierungsbezirk Kassel	46.18.4	18	10 288	365	10 654
6		Regierungsbezirk Kassel	46.18.5	14	2 709	562	3 270
6		Regierungsbezirk Kassel	46.18.6	11	5 772	1 086	6 858
6		Regierungsbezirk Kassel	46.18.7
6		Regierungsbezirk Kassel	46.18.9	159	37 049	2 940	39 989
6		Regierungsbezirk Kassel	46.19	91	21 569	1 772	23 341
6		Regierungsbezirk Kassel	46.2	90	1 148 207	26 909	1 175 116

6. Umsatzsteuerpflichtige und steuerbarer Umsatz 2019 in den kreisfreien Städten, Landkreisen und Regierungsbezirken nach wirtschaftlicher Gliederung

Regierungsbezirk	Kreisfreie Städte / Landkreise	Name	WZ 2008	Steuerpflichtige	Steuerbarer Umsatz		
					Lieferungen und Leistungen	innergemein-schaftliche Erwerbe	Insgesamt
6		Regierungsbezirk Kassel	46.21	33	989 099	18 161	1 007 260
6		Regierungsbezirk Kassel	46.22
6		Regierungsbezirk Kassel	46.23	40	133 950	1 775	135 725
6		Regierungsbezirk Kassel	46.24
6		Regierungsbezirk Kassel	46.3	168	3 837 642	456 549	4 294 191
6		Regierungsbezirk Kassel	46.31	19	506 217	418 051	924 268
6		Regierungsbezirk Kassel	46.32
6		Regierungsbezirk Kassel	46.33
6		Regierungsbezirk Kassel	46.34	61	302 693	1 792	304 485
6		Regierungsbezirk Kassel	46.35
6		Regierungsbezirk Kassel	46.36
6		Regierungsbezirk Kassel	46.37	7	37 418	17 970	55 388
6		Regierungsbezirk Kassel	46.38	30	110 025	3 033	113 058
6		Regierungsbezirk Kassel	46.38.1
6		Regierungsbezirk Kassel	46.38.2
6		Regierungsbezirk Kassel	46.38.9	26	79 840	2 564	82 404
6		Regierungsbezirk Kassel	46.39
6		Regierungsbezirk Kassel	46.39.1
6		Regierungsbezirk Kassel	46.39.9
6		Regierungsbezirk Kassel	46.4	217	847 376	107 398	954 774
6		Regierungsbezirk Kassel	46.41	22	52 474	5 366	57 840
6		Regierungsbezirk Kassel	46.42	26	50 679	2 555	53 234
6		Regierungsbezirk Kassel	46.42.1
6		Regierungsbezirk Kassel	46.42.2
6		Regierungsbezirk Kassel	46.43	29	133 059	5 470	138 529
6		Regierungsbezirk Kassel	46.43.1
6		Regierungsbezirk Kassel	46.43.2
6		Regierungsbezirk Kassel	46.43.3	18	115 745	3 687	119 432
6		Regierungsbezirk Kassel	46.44	17	55 380	3 912	59 292
6		Regierungsbezirk Kassel	46.44.1
6		Regierungsbezirk Kassel	46.44.2
6		Regierungsbezirk Kassel	46.45	12	18 986	629	19 615
6		Regierungsbezirk Kassel	46.46	44	407 669	63 769	471 438
6		Regierungsbezirk Kassel	46.46.1	10	124 004	22 713	146 717
6		Regierungsbezirk Kassel	46.46.2	34	283 665	41 056	324 721
6		Regierungsbezirk Kassel	46.47	19	23 476	2 460	25 936
6		Regierungsbezirk Kassel	46.48	6	1 606	22	1 628
6		Regierungsbezirk Kassel	46.49	42	104 047	23 215	127 263
6		Regierungsbezirk Kassel	46.49.1
6		Regierungsbezirk Kassel	46.49.2	5	18 127	6 051	24 177
6		Regierungsbezirk Kassel	46.49.3
6		Regierungsbezirk Kassel	46.49.4	14	37 618	15 324	52 942
6		Regierungsbezirk Kassel	46.49.5	10	21 676	333	22 008
6		Regierungsbezirk Kassel	46.5	41	77 575	5 414	82 989
6		Regierungsbezirk Kassel	46.51	16	30 710	4 824	35 534
6		Regierungsbezirk Kassel	46.52	25	46 865	589	47 454
6		Regierungsbezirk Kassel	46.6	231	1 231 019	229 466	1 460 485
6		Regierungsbezirk Kassel	46.61	56	206 248	47 078	253 326
6		Regierungsbezirk Kassel	46.62	23	152 864	98 979	251 844
6		Regierungsbezirk Kassel	46.63	14	44 309	4 841	49 150
6		Regierungsbezirk Kassel	46.64	3	301	34	335
6		Regierungsbezirk Kassel	46.65
6		Regierungsbezirk Kassel	46.66
6		Regierungsbezirk Kassel	46.69	118	776 271	78 298	854 569

6. Umsatzsteuerpflichtige und steuerbarer Umsatz 2019 in den kreisfreien Städten, Landkreisen und Regierungsbezirken nach wirtschaftlicher Gliederung

Regierungsbezirk	Kreisfreie Städte / Landkreise	Name	WZ 2008	Steuerpflichtige	Steuerbarer Umsatz		
					Lieferungen und Leistungen	innergemein-schaftliche Erwerbe	Insgesamt
				Anzahl			
6		Regierungsbezirk Kassel	46.7	337	2 396 169	110 698	2 506 866
6		Regierungsbezirk Kassel	46.71	36	897 855	3 787	901 641
6		Regierungsbezirk Kassel	46.71.1	6	17 728	124	17 852
6		Regierungsbezirk Kassel	46.71.2	30	880 126	3 663	883 790
6		Regierungsbezirk Kassel	46.72	20	158 657	8 284	166 941
6		Regierungsbezirk Kassel	46.73	140	873 836	62 616	936 452
6		Regierungsbezirk Kassel	46.73.1	11	25 980	2 699	28 679
6		Regierungsbezirk Kassel	46.73.2
6		Regierungsbezirk Kassel	46.73.3
6		Regierungsbezirk Kassel	46.73.4	78	412 421	8 132	420 553
6		Regierungsbezirk Kassel	46.73.5
6		Regierungsbezirk Kassel	46.73.6
6		Regierungsbezirk Kassel	46.73.7
6		Regierungsbezirk Kassel	46.73.8
6		Regierungsbezirk Kassel	46.74	67	162 896	9 108	172 004
6		Regierungsbezirk Kassel	46.74.1	38	113 612	5 353	118 965
6		Regierungsbezirk Kassel	46.74.2	14	25 821	329	26 150
6		Regierungsbezirk Kassel	46.74.3	15	23 462	3 426	26 888
6		Regierungsbezirk Kassel	46.75	23	200 167	23 439	223 606
6		Regierungsbezirk Kassel	46.76
6		Regierungsbezirk Kassel	46.77
6		Regierungsbezirk Kassel	46.9	41	181 516	32 203	213 719
6		Regierungsbezirk Kassel	47	4 985	6 408 382	457 643	6 866 026
6		Regierungsbezirk Kassel	47.1	546	2 579 683	143 658	2 723 341
6		Regierungsbezirk Kassel	47.11	337	2 270 080	31 876	2 301 956
6		Regierungsbezirk Kassel	47.19	209	309 603	111 782	421 385
6		Regierungsbezirk Kassel	47.2	454	319 770	25 155	344 925
6		Regierungsbezirk Kassel	47.21	37	40 335	19 126	59 461
6		Regierungsbezirk Kassel	47.22	69	50 805	1 595	52 400
6		Regierungsbezirk Kassel	47.23	10	12 133	99	12 232
6		Regierungsbezirk Kassel	47.24	47	62 811	20	62 830
6		Regierungsbezirk Kassel	47.25	89	28 493	457	28 950
6		Regierungsbezirk Kassel	47.26	36	13 403	77	13 481
6		Regierungsbezirk Kassel	47.29	166	111 790	3 782	115 572
6		Regierungsbezirk Kassel	47.3	187	381 685	7 546	389 231
6		Regierungsbezirk Kassel	47.30.1	149	283 858	7 398	291 257
6		Regierungsbezirk Kassel	47.30.2	38	97 826	148	97 974
6		Regierungsbezirk Kassel	47.4	270	203 620	4 417	208 037
6		Regierungsbezirk Kassel	47.41	125	129 412	1 641	131 052
6		Regierungsbezirk Kassel	47.42	56	20 780	298	21 079
6		Regierungsbezirk Kassel	47.43	89	53 428	2 478	55 906
6		Regierungsbezirk Kassel	47.5	824	550 538	31 666	582 204
6		Regierungsbezirk Kassel	47.51	143	34 767	3 228	37 995
6		Regierungsbezirk Kassel	47.52	232	205 177	11 401	216 578
6		Regierungsbezirk Kassel	47.52.1	120	73 808	4 316	78 124
6		Regierungsbezirk Kassel	47.52.3	112	131 369	7 084	138 454
6		Regierungsbezirk Kassel	47.53	56	27 423	828	28 251
6		Regierungsbezirk Kassel	47.54	165	93 495	3 255	96 749
6		Regierungsbezirk Kassel	47.59	228	189 677	12 954	202 631
6		Regierungsbezirk Kassel	47.59.1	126	148 499	8 982	157 481
6		Regierungsbezirk Kassel	47.59.2	18	6 510	786	7 297
6		Regierungsbezirk Kassel	47.59.3	27	11 724	2 466	14 190
6		Regierungsbezirk Kassel	47.59.9	57	22 944	719	23 663
6		Regierungsbezirk Kassel	47.6	362	196 215	14 197	210 412

6. Umsatzsteuerpflichtige und steuerbarer Umsatz 2019 in den kreisfreien Städten, Landkreisen und Regierungsbezirken nach wirtschaftlicher Gliederung

Regierungsbezirk	Kreisfreie Städte / Landkreise	Name	WZ 2008	Steuerpflichtige	Steuerbarer Umsatz		
					Lieferungen und Leistungen	innergemein-schaftliche Erwerbe	Insgesamt
				Anzahl			
6		Regierungsbezirk Kassel	47.61	47	21 004	35	21 039
6		Regierungsbezirk Kassel	47.62	101	28 688	177	28 865
6		Regierungsbezirk Kassel	47.62.1	37	10 712	3	10 715
6		Regierungsbezirk Kassel	47.62.2	64	17 976	175	18 150
6		Regierungsbezirk Kassel	47.63
6		Regierungsbezirk Kassel	47.64	156	132 422	13 220	145 642
6		Regierungsbezirk Kassel	47.64.1	63	78 304	3 954	82 258
6		Regierungsbezirk Kassel	47.64.2	93	54 118	9 266	63 384
6		Regierungsbezirk Kassel	47.65
6		Regierungsbezirk Kassel	47.7	1 492	1 434 249	34 565	1 468 813
6		Regierungsbezirk Kassel	47.71	200	156 395	9 702	166 097
6		Regierungsbezirk Kassel	47.72	73	63 522	6 315	69 837
6		Regierungsbezirk Kassel	47.72.1	57	57 099	5 922	63 020
6		Regierungsbezirk Kassel	47.72.2	16	6 423	393	6 816
6		Regierungsbezirk Kassel	47.73	240	796 935	781	797 716
6		Regierungsbezirk Kassel	47.74	96	120 099	2 317	122 416
6		Regierungsbezirk Kassel	47.75	73	15 151	1 764	16 915
6		Regierungsbezirk Kassel	47.76	224	91 502	6 018	97 520
6		Regierungsbezirk Kassel	47.76.1	183	75 565	5 773	81 338
6		Regierungsbezirk Kassel	47.76.2	41	15 937	245	16 183
6		Regierungsbezirk Kassel	47.77	95	27 154	511	27 665
6		Regierungsbezirk Kassel	47.78	394	147 437	6 683	154 120
6		Regierungsbezirk Kassel	47.78.1	125	62 679	976	63 655
6		Regierungsbezirk Kassel	47.78.2	16	3 740	85	3 825
6		Regierungsbezirk Kassel	47.78.3	96	25 511	2 723	28 235
6		Regierungsbezirk Kassel	47.78.9	157	55 506	2 899	58 405
6		Regierungsbezirk Kassel	47.79	97	16 055	473	16 528
6		Regierungsbezirk Kassel	47.79.1
6		Regierungsbezirk Kassel	47.79.2
6		Regierungsbezirk Kassel	47.79.9	75	14 294	471	14 764
6		Regierungsbezirk Kassel	47.8	58	9 372	276	9 648
6		Regierungsbezirk Kassel	47.81	23	5 161	34	5 195
6		Regierungsbezirk Kassel	47.82	24	3 157	154	3 311
6		Regierungsbezirk Kassel	47.89	11	1 054	88	1 142
6		Regierungsbezirk Kassel	47.9	792	733 251	196 164	929 415
6		Regierungsbezirk Kassel	47.91	434	568 361	180 859	749 220
6		Regierungsbezirk Kassel	47.99	358	164 890	15 305	180 195
6		Regierungsbezirk Kassel	47.99.1	45	52 594	6	52 600
6		Regierungsbezirk Kassel	47.99.9	313	112 295	15 299	127 594
6		Regierungsbezirk Kassel	H	1 401	4 484 952	332 640	4 817 592
6		Regierungsbezirk Kassel	49	796	1 624 176	10 684	1 634 859
6		Regierungsbezirk Kassel	49.1
6		Regierungsbezirk Kassel	49.2
6		Regierungsbezirk Kassel	49.3
6		Regierungsbezirk Kassel	49.31	27	34 952	1	34 954
6		Regierungsbezirk Kassel	49.32	177	51 441	72	51 513
6		Regierungsbezirk Kassel	49.39
6		Regierungsbezirk Kassel	49.39.1	39	26 504	14	26 517
6		Regierungsbezirk Kassel	49.39.2	59	38 532	109	38 641
6		Regierungsbezirk Kassel	49.39.9
6		Regierungsbezirk Kassel	49.4	475	674 207	1 404	675 611
6		Regierungsbezirk Kassel	49.41	441	661 021	1 395	662 416
6		Regierungsbezirk Kassel	49.42	34	13 185	10	13 195
6		Regierungsbezirk Kassel	49.5

6. Umsatzsteuerpflichtige und steuerbarer Umsatz 2019 in den kreisfreien Städten, Landkreisen und Regierungsbezirken nach wirtschaftlicher Gliederung

Regierungsbezirk	Kreisfreie Städte / Landkreise	Name	WZ 2008	Steuerpflichtige	Steuerbarer Umsatz		
					Lieferungen und Leistungen	innergemein-schaftliche Erwerbe	Insgesamt
6		Regierungsbezirk Kassel	50	•	•	•	•
6		Regierungsbezirk Kassel	50.1	—	—	—	—
6		Regierungsbezirk Kassel	50.2	—	—	—	—
6		Regierungsbezirk Kassel	50.3	•	•	•	•
6		Regierungsbezirk Kassel	50.4	3	1 444	19	1 463
6		Regierungsbezirk Kassel	51	•	•	•	•
6		Regierungsbezirk Kassel	51.1	•	•	•	•
6		Regierungsbezirk Kassel	51.2	—	—	—	—
6		Regierungsbezirk Kassel	51.21	—	—	—	—
6		Regierungsbezirk Kassel	51.22	—	—	—	—
6		Regierungsbezirk Kassel	52	405	1 857 121	318 903	2 176 025
6		Regierungsbezirk Kassel	52.1	110	501 506	317 246	818 752
6		Regierungsbezirk Kassel	52.2	295	1 355 615	1 657	1 357 273
6		Regierungsbezirk Kassel	52.21	38	28 726	74	28 799
6		Regierungsbezirk Kassel	52.21.1	•	•	•	•
6		Regierungsbezirk Kassel	52.21.2	•	•	•	•
6		Regierungsbezirk Kassel	52.21.3	•	•	•	•
6		Regierungsbezirk Kassel	52.21.4	•	•	•	•
6		Regierungsbezirk Kassel	52.21.5	—	—	—	—
6		Regierungsbezirk Kassel	52.21.9	25	19 901	74	19 975
6		Regierungsbezirk Kassel	52.22	—	—	—	—
6		Regierungsbezirk Kassel	52.22.1	—	—	—	—
6		Regierungsbezirk Kassel	52.22.2	—	—	—	—
6		Regierungsbezirk Kassel	52.22.3	—	—	—	—
6		Regierungsbezirk Kassel	52.22.9	—	—	—	—
6		Regierungsbezirk Kassel	52.23	•	•	•	•
6		Regierungsbezirk Kassel	52.23.1	•	•	•	•
6		Regierungsbezirk Kassel	52.23.9	—	—	—	—
6		Regierungsbezirk Kassel	52.24	•	•	•	•
6		Regierungsbezirk Kassel	52.29	254	1 310 512	1 561	1 312 073
6		Regierungsbezirk Kassel	52.29.1	211	1 200 488	1 475	1 201 963
6		Regierungsbezirk Kassel	52.29.2	—	—	—	—
6		Regierungsbezirk Kassel	52.29.9	43	110 024	86	110 110
6		Regierungsbezirk Kassel	53	•	•	•	•
6		Regierungsbezirk Kassel	53.1	—	—	—	—
6		Regierungsbezirk Kassel	53.2	•	•	•	•
6		Regierungsbezirk Kassel	I	3 273	1 349 314	8 161	1 357 475
6		Regierungsbezirk Kassel	55	810	712 169	4 798	716 967
6		Regierungsbezirk Kassel	55.1	653	662 735	4 684	667 419
6		Regierungsbezirk Kassel	55.10.1	237	471 622	410	472 032
6		Regierungsbezirk Kassel	55.10.2	48	66 768	321	67 089
6		Regierungsbezirk Kassel	55.10.3	266	73 995	104	74 099
6		Regierungsbezirk Kassel	55.10.4	102	50 350	3 849	54 200
6		Regierungsbezirk Kassel	55.2	110	41 574	113	41 687
6		Regierungsbezirk Kassel	55.20.1	•	•	•	•
6		Regierungsbezirk Kassel	55.20.2	•	•	•	•
6		Regierungsbezirk Kassel	55.20.3	94	16 544	113	16 657
6		Regierungsbezirk Kassel	55.20.4	•	•	•	•
6		Regierungsbezirk Kassel	55.3	37	6 511	•	•
6		Regierungsbezirk Kassel	55.9	10	1 349	•	•
6		Regierungsbezirk Kassel	55.90.1	•	•	•	•
6		Regierungsbezirk Kassel	55.90.9	•	•	•	•
6		Regierungsbezirk Kassel	56	2 463	637 145	3 363	640 508
6		Regierungsbezirk Kassel	56.1	1 595	434 523	2 940	437 464

6. Umsatzsteuerpflichtige und steuerbarer Umsatz 2019 in den kreisfreien Städten, Landkreisen und Regierungsbezirken nach wirtschaftlicher Gliederung

Regierungsbezirk	Kreisfreie Städte / Landkreise	Name	WZ 2008	Steuerpflichtige	Steuerbarer Umsatz		
					Lieferungen und Leistungen	innergemeinschaftliche Erwerbe	Insgesamt
				Anzahl			
6		Regierungsbezirk Kassel	56.10.1	850	247 631	1 395	249 026
6		Regierungsbezirk Kassel	56.10.2	40	50 274	20	50 295
6		Regierungsbezirk Kassel	56.10.3	463	85 843	749	86 592
6		Regierungsbezirk Kassel	56.10.4	143	28 816	98	28 914
6		Regierungsbezirk Kassel	56.10.5	99	21 958	678	22 636
6		Regierungsbezirk Kassel	56.2	173	71 145	305	71 449
6		Regierungsbezirk Kassel	56.21	68	23 322	248	23 570
6		Regierungsbezirk Kassel	56.29	105	47 823	57	47 880
6		Regierungsbezirk Kassel	56.3	695	131 477	118	131 595
6		Regierungsbezirk Kassel	56.30.1	582	113 744	84	113 828
6		Regierungsbezirk Kassel	56.30.2	20	6 485	•	•
6		Regierungsbezirk Kassel	56.30.3	28	2 917	—	2 917
6		Regierungsbezirk Kassel	56.30.4	4	368	•	•
6		Regierungsbezirk Kassel	56.30.9	61	7 963	10	7 973
6		Regierungsbezirk Kassel	J	1 160	864 214	8 205	872 419
6		Regierungsbezirk Kassel	58	91	352 662	3 573	356 234
6		Regierungsbezirk Kassel	58.1	•	•	•	•
6		Regierungsbezirk Kassel	58.11	32	23 314	558	23 872
6		Regierungsbezirk Kassel	58.12	•	•	•	•
6		Regierungsbezirk Kassel	58.13	13	258 735	1 596	260 330
6		Regierungsbezirk Kassel	58.14	•	•	•	•
6		Regierungsbezirk Kassel	58.19	24	55 539	1 367	56 905
6		Regierungsbezirk Kassel	58.2	•	•	•	•
6		Regierungsbezirk Kassel	58.21	•	•	•	•
6		Regierungsbezirk Kassel	58.29	•	•	•	•
6		Regierungsbezirk Kassel	59	66	46 299	486	46 786
6		Regierungsbezirk Kassel	59.1	45	34 984	318	35 302
6		Regierungsbezirk Kassel	59.11	25	10 276	1	10 277
6		Regierungsbezirk Kassel	59.12	•	•	•	•
6		Regierungsbezirk Kassel	59.13	•	•	•	•
6		Regierungsbezirk Kassel	59.14	13	16 540	—	16 540
6		Regierungsbezirk Kassel	59.2	21	11 315	168	11 483
6		Regierungsbezirk Kassel	59.20.1	3	112	•	•
6		Regierungsbezirk Kassel	59.20.2	8	871	•	•
6		Regierungsbezirk Kassel	59.20.3	10	10 333	•	•
6		Regierungsbezirk Kassel	60	—	—	—	—
6		Regierungsbezirk Kassel	60.1	—	—	—	—
6		Regierungsbezirk Kassel	60.2	—	—	—	—
6		Regierungsbezirk Kassel	61	25	25 693	98	25 791
6		Regierungsbezirk Kassel	61.1	—	—	—	—
6		Regierungsbezirk Kassel	61.2	11	4 446	98	4 543
6		Regierungsbezirk Kassel	61.3	—	—	—	—
6		Regierungsbezirk Kassel	61.9	14	21 247	—	21 247
6		Regierungsbezirk Kassel	61.90.1	•	•	•	•
6		Regierungsbezirk Kassel	61.90.9	•	•	•	•
6		Regierungsbezirk Kassel	62	834	387 731	3 777	391 507
6		Regierungsbezirk Kassel	62.01	381	195 531	2 480	198 012
6		Regierungsbezirk Kassel	62.01.1	133	42 684	199	42 884
6		Regierungsbezirk Kassel	62.01.9	248	152 847	2 281	155 128
6		Regierungsbezirk Kassel	62.02	294	111 569	697	112 266
6		Regierungsbezirk Kassel	62.03	50	33 670	90	33 761
6		Regierungsbezirk Kassel	62.09	109	46 960	510	47 469
6		Regierungsbezirk Kassel	63	144	51 830	271	52 101
6		Regierungsbezirk Kassel	63.1	22	14 632	116	14 748

6. Umsatzsteuerpflichtige und steuerbarer Umsatz 2019 in den kreisfreien Städten, Landkreisen und Regierungsbezirken nach wirtschaftlicher Gliederung

Regierungsbezirk	Kreisfreie Städte / Landkreise	Name	WZ 2008	Steuerpflichtige	Steuerbarer Umsatz		
					Lieferungen und Leistungen	innergemeinschaftliche Erwerbe	Insgesamt
6		Regierungsbezirk Kassel	63.11	11	11 741	88	11 828
6		Regierungsbezirk Kassel	63.12	11	2 892	28	2 920
6		Regierungsbezirk Kassel	63.9	122	37 198	155	37 353
6		Regierungsbezirk Kassel	63.91	8	1 963	1	1 964
6		Regierungsbezirk Kassel	63.99	114	35 235	154	35 389
6		Regierungsbezirk Kassel	K
6		Regierungsbezirk Kassel	64	42	136 686	785	137 471
6		Regierungsbezirk Kassel	64.1	29	130 744	784	131 529
6		Regierungsbezirk Kassel	64.11	—	—	—	—
6		Regierungsbezirk Kassel	64.19	29	130 744	784	131 529
6		Regierungsbezirk Kassel	64.19.1	—	—	—	—
6		Regierungsbezirk Kassel	64.19.2	9	62 138	776	62 914
6		Regierungsbezirk Kassel	64.19.3	20	68 607	8	68 615
6		Regierungsbezirk Kassel	64.19.4	—	—	—	—
6		Regierungsbezirk Kassel	64.19.5	—	—	—	—
6		Regierungsbezirk Kassel	64.19.6	—	—	—	—
6		Regierungsbezirk Kassel	64.2
6		Regierungsbezirk Kassel	64.3	—	—	—	—
6		Regierungsbezirk Kassel	64.9
6		Regierungsbezirk Kassel	64.91
6		Regierungsbezirk Kassel	64.92	3	368	.	.
6		Regierungsbezirk Kassel	64.92.1	—	—	—	—
6		Regierungsbezirk Kassel	64.92.2	3	368	.	.
6		Regierungsbezirk Kassel	64.99
6		Regierungsbezirk Kassel	64.99.1
6		Regierungsbezirk Kassel	64.99.9
6		Regierungsbezirk Kassel	65
6		Regierungsbezirk Kassel	65.1	—	—	—	—
6		Regierungsbezirk Kassel	65.11	—	—	—	—
6		Regierungsbezirk Kassel	65.12	—	—	—	—
6		Regierungsbezirk Kassel	65.12.1	—	—	—	—
6		Regierungsbezirk Kassel	65.12.2	—	—	—	—
6		Regierungsbezirk Kassel	65.2	—	—	—	—
6		Regierungsbezirk Kassel	65.3
6		Regierungsbezirk Kassel	66
6		Regierungsbezirk Kassel	66.1	78	29 764	744	30 509
6		Regierungsbezirk Kassel	66.11	—	—	—	—
6		Regierungsbezirk Kassel	66.12	—	—	—	—
6		Regierungsbezirk Kassel	66.19	78	29 764	744	30 509
6		Regierungsbezirk Kassel	66.2	99	46 846	337	47 183
6		Regierungsbezirk Kassel	66.21
6		Regierungsbezirk Kassel	66.22	82	14 160	310	14 470
6		Regierungsbezirk Kassel	66.29
6		Regierungsbezirk Kassel	66.3
6		Regierungsbezirk Kassel	L	3 681	1 262 623	14 057	1 276 680
6		Regierungsbezirk Kassel	68	3 681	1 262 623	14 057	1 276 680
6		Regierungsbezirk Kassel	68.1	141	158 501	207	158 709
6		Regierungsbezirk Kassel	68.2	3 056	892 011	13 396	905 407
6		Regierungsbezirk Kassel	68.3	484	212 111	453	212 564
6		Regierungsbezirk Kassel	68.31	232	80 914	31	80 945
6		Regierungsbezirk Kassel	68.32	252	131 198	422	131 620
6		Regierungsbezirk Kassel	M	5 149	1 977 102	45 425	2 022 526
6		Regierungsbezirk Kassel	69	1 280	469 977	321	470 297
6		Regierungsbezirk Kassel	69.1	580	147 906	34	147 941

6. Umsatzsteuerpflichtige und steuerbarer Umsatz 2019 in den kreisfreien Städten, Landkreisen und Regierungsbezirken nach wirtschaftlicher Gliederung

Regierungsbezirk	Kreisfreie Städte / Landkreise	Name	WZ 2008	Steuerpflichtige	Steuerbarer Umsatz		
					Lieferungen und Leistungen	innergemeinschaftliche Erwerbe	Insgesamt
6		Regierungsbezirk Kassel	69.10.1	193	80 060	•	•
6		Regierungsbezirk Kassel	69.10.2	341	58 210	9	58 218
6		Regierungsbezirk Kassel	69.10.3	•	•	•	•
6		Regierungsbezirk Kassel	69.10.4	5	5 059	•	•
6		Regierungsbezirk Kassel	69.10.9	•	•	•	•
6		Regierungsbezirk Kassel	69.2	700	322 070	286	322 357
6		Regierungsbezirk Kassel	69.20.1	37	28 527	•	•
6		Regierungsbezirk Kassel	69.20.2	7	793	•	•
6		Regierungsbezirk Kassel	69.20.3	555	280 716	130	280 846
6		Regierungsbezirk Kassel	69.20.4	101	12 034	1	12 036
6		Regierungsbezirk Kassel	70	1 018	430 524	22 893	453 417
6		Regierungsbezirk Kassel	70.1	295	246 699	22 558	269 257
6		Regierungsbezirk Kassel	70.10.1	31	33 896	2	33 898
6		Regierungsbezirk Kassel	70.10.9	264	212 803	22 556	235 359
6		Regierungsbezirk Kassel	70.2	723	183 825	335	184 160
6		Regierungsbezirk Kassel	70.21	23	21 651	122	21 774
6		Regierungsbezirk Kassel	70.22	700	162 173	213	162 387
6		Regierungsbezirk Kassel	71	1 692	830 276	4 826	835 102
6		Regierungsbezirk Kassel	71.1	1 628	787 214	4 166	791 380
6		Regierungsbezirk Kassel	71.11	515	155 744	203	155 947
6		Regierungsbezirk Kassel	71.11.1	340	120 247	130	120 376
6		Regierungsbezirk Kassel	71.11.2	33	3 748	14	3 763
6		Regierungsbezirk Kassel	71.11.3	75	16 151	25	16 175
6		Regierungsbezirk Kassel	71.11.4	67	15 599	35	15 634
6		Regierungsbezirk Kassel	71.12	1 113	631 470	3 963	635 432
6		Regierungsbezirk Kassel	71.12.1	448	181 748	1 823	183 571
6		Regierungsbezirk Kassel	71.12.2	388	361 385	1 936	363 321
6		Regierungsbezirk Kassel	71.12.3	22	10 967	17	10 984
6		Regierungsbezirk Kassel	71.12.9	255	77 370	186	77 556
6		Regierungsbezirk Kassel	71.2	64	43 062	660	43 722
6		Regierungsbezirk Kassel	72	74	25 589	10 685	36 273
6		Regierungsbezirk Kassel	72.1	61	23 872	•	•
6		Regierungsbezirk Kassel	72.11	8	2 004	•	•
6		Regierungsbezirk Kassel	72.19	53	21 868	10 683	32 550
6		Regierungsbezirk Kassel	72.2	13	1 717	•	•
6		Regierungsbezirk Kassel	73	353	77 079	1 527	78 606
6		Regierungsbezirk Kassel	73.1	343	74 540	1 389	75 929
6		Regierungsbezirk Kassel	73.11	317	68 928	1 260	70 188
6		Regierungsbezirk Kassel	73.12	26	5 612	129	5 742
6		Regierungsbezirk Kassel	73.2	10	2 539	138	2 677
6		Regierungsbezirk Kassel	74	569	94 174	4 913	99 087
6		Regierungsbezirk Kassel	74.1	184	31 900	740	32 639
6		Regierungsbezirk Kassel	74.10.1	32	11 983	184	12 167
6		Regierungsbezirk Kassel	74.10.2	85	8 378	74	8 452
6		Regierungsbezirk Kassel	74.10.3	67	11 538	482	12 020
6		Regierungsbezirk Kassel	74.2	115	8 687	18	8 705
6		Regierungsbezirk Kassel	74.20.1	•	•	•	•
6		Regierungsbezirk Kassel	74.20.2	•	•	•	•
6		Regierungsbezirk Kassel	74.3	50	7 139	70	7 209
6		Regierungsbezirk Kassel	74.30.1	9	1 616	•	•
6		Regierungsbezirk Kassel	74.30.2	41	5 524	•	•
6		Regierungsbezirk Kassel	74.9	220	46 448	4 086	50 534
6		Regierungsbezirk Kassel	75	163	49 484	259	49 743
6		Regierungsbezirk Kassel	75.00.1	140	46 326	253	46 579

6. Umsatzsteuerpflichtige und steuerbarer Umsatz 2019 in den kreisfreien Städten, Landkreisen und Regierungsbezirken nach wirtschaftlicher Gliederung

Regierungsbezirk	Kreisfreie Städte / Landkreise	Name	WZ 2008	Steuerpflichtige	Steuerbarer Umsatz		
					Lieferungen und Leistungen	inner-gemeinschaftliche Erwerbe	Insgesamt
				Anzahl			
6		Regierungsbezirk Kassel	75.00.9	23	3 158	6	3 164
6		Regierungsbezirk Kassel	N	2 126	1 401 058	11 211	1 412 269
6		Regierungsbezirk Kassel	77	351	257 221	4 047	261 267
6		Regierungsbezirk Kassel	77.1	97	76 040	399	76 438
6		Regierungsbezirk Kassel	77.11	67	65 931	330	66 262
6		Regierungsbezirk Kassel	77.12	30	10 108	69	10 177
6		Regierungsbezirk Kassel	77.2	57	52 083	.	.
6		Regierungsbezirk Kassel	77.21
6		Regierungsbezirk Kassel	77.22
6		Regierungsbezirk Kassel	77.29	41	48 648	113	48 762
6		Regierungsbezirk Kassel	77.3	192	128 631	3 465	132 096
6		Regierungsbezirk Kassel	77.31	16	2 065	.	.
6		Regierungsbezirk Kassel	77.32	71	51 622	2 151	53 773
6		Regierungsbezirk Kassel	77.33
6		Regierungsbezirk Kassel	77.34
6		Regierungsbezirk Kassel	77.35	—	—	—	—
6		Regierungsbezirk Kassel	77.39	92	70 805	1 235	72 040
6		Regierungsbezirk Kassel	77.4	5	467	.	.
6		Regierungsbezirk Kassel	78	98	432 050	127	432 176
6		Regierungsbezirk Kassel	78.1
6		Regierungsbezirk Kassel	78.2	42	393 496	70	393 566
6		Regierungsbezirk Kassel	78.3
6		Regierungsbezirk Kassel	79	135	75 015	6	75 020
6		Regierungsbezirk Kassel	79.1
6		Regierungsbezirk Kassel	79.11	108	24 998	1	24 999
6		Regierungsbezirk Kassel	79.12
6		Regierungsbezirk Kassel	79.9
6		Regierungsbezirk Kassel	80	70	66 366	23	66 389
6		Regierungsbezirk Kassel	80.1	50	56 708	9	56 717
6		Regierungsbezirk Kassel	80.2	9	6 949	.	.
6		Regierungsbezirk Kassel	80.3	11	2 709	.	.
6		Regierungsbezirk Kassel	81	1 096	369 488	3 173	372 661
6		Regierungsbezirk Kassel	81.1	281	50 477	117	50 595
6		Regierungsbezirk Kassel	81.2	346	191 976	1 846	193 823
6		Regierungsbezirk Kassel	81.21	135	120 900	144	121 045
6		Regierungsbezirk Kassel	81.22	166	53 671	44	53 715
6		Regierungsbezirk Kassel	81.22.1	139	26 392	42	26 434
6		Regierungsbezirk Kassel	81.22.9	27	27 279	2	27 281
6		Regierungsbezirk Kassel	81.29	45	17 405	1 658	19 063
6		Regierungsbezirk Kassel	81.29.1	11	6 782	1 648	8 430
6		Regierungsbezirk Kassel	81.29.2	7	1 458	—	1 459
6		Regierungsbezirk Kassel	81.29.9	27	9 164	10	9 174
6		Regierungsbezirk Kassel	81.3	469	127 034	1 210	128 244
6		Regierungsbezirk Kassel	81.30.1	411	116 491	1 167	117 658
6		Regierungsbezirk Kassel	81.30.9	58	10 543	43	10 586
6		Regierungsbezirk Kassel	82	376	200 920	3 835	204 755
6		Regierungsbezirk Kassel	82.1
6		Regierungsbezirk Kassel	82.11
6		Regierungsbezirk Kassel	82.19	35	3 328	161	3 489
6		Regierungsbezirk Kassel	82.2
6		Regierungsbezirk Kassel	82.3	74	59 297	406	59 703
6		Regierungsbezirk Kassel	82.9	218	134 323	3 059	137 382
6		Regierungsbezirk Kassel	82.91
6		Regierungsbezirk Kassel	82.91.1	12	11 202	1	11 203

6. Umsatzsteuerpflichtige und steuerbarer Umsatz 2019 in den kreisfreien Städten, Landkreisen und Regierungsbezirken nach wirtschaftlicher Gliederung

Regierungsbezirk	Kreisfreie Städte / Landkreise	Name	WZ 2008	Steuerpflichtige	Steuerbarer Umsatz		
					Lieferungen und Leistungen	innergemeinschaftliche Erwerbe	Insgesamt
6		Regierungsbezirk Kassel	82.91.2	•	•	•	•
6		Regierungsbezirk Kassel	82.92	12	27 347	2 050	29 397
6		Regierungsbezirk Kassel	82.99	•	•	•	•
6		Regierungsbezirk Kassel	82.99.1	6	1 214	—	1 214
6		Regierungsbezirk Kassel	82.99.9	•	•	•	•
6		Regierungsbezirk Kassel	O	—	—	—	—
6		Regierungsbezirk Kassel	P	665	152 372	1 533	153 906
6		Regierungsbezirk Kassel	85	665	152 372	1 533	153 906
6		Regierungsbezirk Kassel	85.1	•	•	•	•
6		Regierungsbezirk Kassel	85.2	—	—	—	—
6		Regierungsbezirk Kassel	85.3	•	•	•	•
6		Regierungsbezirk Kassel	85.31	•	•	•	•
6		Regierungsbezirk Kassel	85.32	29	12 414	14	12 428
6		Regierungsbezirk Kassel	85.4	•	•	•	•
6		Regierungsbezirk Kassel	85.41	27	6 170	10	6 180
6		Regierungsbezirk Kassel	85.42	•	•	•	•
6		Regierungsbezirk Kassel	85.42.1	—	—	—	—
6		Regierungsbezirk Kassel	85.42.2	•	•	•	•
6		Regierungsbezirk Kassel	85.42.3	—	—	—	—
6		Regierungsbezirk Kassel	85.42.4	•	•	•	•
6		Regierungsbezirk Kassel	85.5	596	114 795	551	115 346
6		Regierungsbezirk Kassel	85.51	140	19 238	•	•
6		Regierungsbezirk Kassel	85.52	28	3 467	•	•
6		Regierungsbezirk Kassel	85.53	204	41 962	276	42 237
6		Regierungsbezirk Kassel	85.59	224	50 129	215	50 344
6		Regierungsbezirk Kassel	85.59.1	•	•	•	•
6		Regierungsbezirk Kassel	85.59.2	123	37 273	190	37 463
6		Regierungsbezirk Kassel	85.59.9	•	•	•	•
6		Regierungsbezirk Kassel	85.6	•	•	•	•
6		Regierungsbezirk Kassel	Q	835	2 942 505	2 231	2 944 736
6		Regierungsbezirk Kassel	86	717	2 568 939	1 993	2 570 932
6		Regierungsbezirk Kassel	86.1	49	2 301 588	1 703	2 303 291
6		Regierungsbezirk Kassel	86.10.1	•	•	•	•
6		Regierungsbezirk Kassel	86.10.2	—	—	—	—
6		Regierungsbezirk Kassel	86.10.3	•	•	•	•
6		Regierungsbezirk Kassel	86.2	314	165 848	46	165 893
6		Regierungsbezirk Kassel	86.21	69	23 713	4	23 717
6		Regierungsbezirk Kassel	86.22	85	38 546	36	38 582
6		Regierungsbezirk Kassel	86.23	160	103 588	6	103 594
6		Regierungsbezirk Kassel	86.9	354	101 504	245	101 749
6		Regierungsbezirk Kassel	86.90.1	45	5 357	•	•
6		Regierungsbezirk Kassel	86.90.2	92	22 179	21	22 200
6		Regierungsbezirk Kassel	86.90.3	22	1 311	•	•
6		Regierungsbezirk Kassel	86.90.9	195	72 656	223	72 880
6		Regierungsbezirk Kassel	87	32	88 718	42	88 760
6		Regierungsbezirk Kassel	87.1	•	•	•	•
6		Regierungsbezirk Kassel	87.2	•	•	•	•
6		Regierungsbezirk Kassel	87.3	12	5 938	—	5 939
6		Regierungsbezirk Kassel	87.9	•	•	•	•
6		Regierungsbezirk Kassel	88	86	284 848	195	285 043
6		Regierungsbezirk Kassel	88.1	20	48 609	1	48 611
6		Regierungsbezirk Kassel	88.10.1	•	•	•	•
6		Regierungsbezirk Kassel	88.10.2	•	•	•	•
6		Regierungsbezirk Kassel	88.9	66	236 239	194	236 433

6. Umsatzsteuerpflichtige und steuerbarer Umsatz 2019 in den kreisfreien Städten, Landkreisen und Regierungsbezirken nach wirtschaftlicher Gliederung

Regierungsbezirk	Kreisfreie Städte / Landkreise	Name	WZ 2008	Steuerpflichtige	Steuerbarer Umsatz		
					Lieferungen und Leistungen	innergemeinschaftliche Erwerbe	Insgesamt
6		Regierungsbezirk Kassel	88.91	•	•	•	•
6		Regierungsbezirk Kassel	88.99	•	•	•	•
6		Regierungsbezirk Kassel	R	985	255 428	4 382	259 809
6		Regierungsbezirk Kassel	90	•	•	•	•
6		Regierungsbezirk Kassel	90.01	80	9 235	2	9 236
6		Regierungsbezirk Kassel	90.01.1	•	•	•	•
6		Regierungsbezirk Kassel	90.01.2	15	827	•	•
6		Regierungsbezirk Kassel	90.01.3	•	•	•	•
6		Regierungsbezirk Kassel	90.01.4	57	4 853	1	4 855
6		Regierungsbezirk Kassel	90.02	•	•	•	•
6		Regierungsbezirk Kassel	90.03	225	23 933	50	23 982
6		Regierungsbezirk Kassel	90.03.1	22	3 415	•	•
6		Regierungsbezirk Kassel	90.03.2	38	2 306	•	•
6		Regierungsbezirk Kassel	90.03.3	64	9 552	30	9 581
6		Regierungsbezirk Kassel	90.03.4	14	1 273	•	•
6		Regierungsbezirk Kassel	90.03.5	87	7 387	7	7 394
6		Regierungsbezirk Kassel	90.04	22	23 109	50	23 159
6		Regierungsbezirk Kassel	90.04.1	•	•	•	•
6		Regierungsbezirk Kassel	90.04.2	•	•	•	•
6		Regierungsbezirk Kassel	90.04.3	•	•	•	•
6		Regierungsbezirk Kassel	91	•	•	•	•
6		Regierungsbezirk Kassel	91.01	•	•	•	•
6		Regierungsbezirk Kassel	91.02	3	425	1	426
6		Regierungsbezirk Kassel	91.03	—	—	—	—
6		Regierungsbezirk Kassel	91.04	12	2 913	40	2 953
6		Regierungsbezirk Kassel	92	116	67 696	173	67 869
6		Regierungsbezirk Kassel	92.00.1	90	42 739	82	42 821
6		Regierungsbezirk Kassel	92.00.2	•	•	•	•
6		Regierungsbezirk Kassel	92.00.3	•	•	•	•
6		Regierungsbezirk Kassel	93	513	123 742	4 033	127 775
6		Regierungsbezirk Kassel	93.1	365	82 048	1 226	83 274
6		Regierungsbezirk Kassel	93.11	76	33 163	92	33 255
6		Regierungsbezirk Kassel	93.12	158	13 973	80	14 052
6		Regierungsbezirk Kassel	93.13	89	24 191	202	24 392
6		Regierungsbezirk Kassel	93.19	42	10 722	852	11 575
6		Regierungsbezirk Kassel	93.2	148	41 694	2 807	44 500
6		Regierungsbezirk Kassel	93.21	32	8 803	53	8 856
6		Regierungsbezirk Kassel	93.29	116	32 890	2 754	35 644
6		Regierungsbezirk Kassel	S	2 067	376 196	5 408	381 604
6		Regierungsbezirk Kassel	94	189	76 567	2 066	78 633
6		Regierungsbezirk Kassel	94.1	30	19 218	450	19 669
6		Regierungsbezirk Kassel	94.11	20	13 914	9	13 923
6		Regierungsbezirk Kassel	94.12	10	5 304	441	5 746
6		Regierungsbezirk Kassel	94.2	—	—	—	—
6		Regierungsbezirk Kassel	94.9	159	57 348	1 616	58 964
6		Regierungsbezirk Kassel	94.91	6	2 985	•	•
6		Regierungsbezirk Kassel	94.92	—	—	—	—
6		Regierungsbezirk Kassel	94.99	153	54 364	•	•
6		Regierungsbezirk Kassel	94.99.1	74	19 880	6	19 886
6		Regierungsbezirk Kassel	94.99.2	•	•	•	•
6		Regierungsbezirk Kassel	94.99.3	11	4 016	1	4 017
6		Regierungsbezirk Kassel	94.99.4	•	•	•	•
6		Regierungsbezirk Kassel	94.99.9	46	15 945	1 602	17 547
6		Regierungsbezirk Kassel	95	136	21 696	199	21 895

6. Umsatzsteuerpflichtige und steuerbarer Umsatz 2019 in den kreisfreien Städten, Landkreisen und Regierungsbezirken nach wirtschaftlicher Gliederung

Regierungsbezirk	Kreisfreie Städte / Landkreise	Name	WZ 2008	Steuerpflichtige	Steuerbarer Umsatz		
					Lieferungen und Leistungen	innergemein-schaftliche Erwerbe	Insgesamt
				Anzahl			
6		Regierungsbezirk Kassel	95.1	18	5 482	24	5 506
6		Regierungsbezirk Kassel	95.11	•	•	•	•
6		Regierungsbezirk Kassel	95.12	•	•	•	•
6		Regierungsbezirk Kassel	95.2	118	16 214	175	16 389
6		Regierungsbezirk Kassel	95.21	3	176	—	176
6		Regierungsbezirk Kassel	95.22	12	2 911	•	•
6		Regierungsbezirk Kassel	95.23	14	1 117	33	1 150
6		Regierungsbezirk Kassel	95.24	17	2 174	4	2 178
6		Regierungsbezirk Kassel	95.25	4	340	•	•
6		Regierungsbezirk Kassel	95.29	68	9 496	137	9 633
6		Regierungsbezirk Kassel	96	1 742	277 933	3 143	281 076
6		Regierungsbezirk Kassel	96.01	63	69 071	2 086	71 157
6		Regierungsbezirk Kassel	96.02	1 141	119 863	610	120 472
6		Regierungsbezirk Kassel	96.02.1	880	96 739	344	97 083
6		Regierungsbezirk Kassel	96.02.2	261	23 124	266	23 389
6		Regierungsbezirk Kassel	96.03	91	28 562	50	28 611
6		Regierungsbezirk Kassel	96.03.1	•	•	•	•
6		Regierungsbezirk Kassel	96.03.2	•	•	•	•
6		Regierungsbezirk Kassel	96.04	45	21 100	137	21 237
6		Regierungsbezirk Kassel	96.09	402	39 338	261	39 599

IV. Anhang

Zeile
1
2
3
4
5
6
7
8
9
10
11
12
13
14
15
16
17
18
19
20
21
22
23
24
25
26
27
28
29
30
31
32
33
34
35
36
37
38
39
40
41
42
43

Fallart	Steuernummer	Unterfallart
11		56

30 Eingangsstempel oder -datum

Umsatzsteuer-Voranmeldung 2019

Finanzamt

Voranmeldungszeitraum
 bei **monatlicher** Abgabe bitte ankreuzen bei **vierteljährlicher** Abgabe bitte ankreuzen

19 01	Jan.	<input type="checkbox"/>	19 07	Juli	<input type="checkbox"/>	19 41	I. Kalender- vierteljahr	<input type="checkbox"/>
19 02	Feb.	<input type="checkbox"/>	19 08	Aug.	<input type="checkbox"/>	19 42	II. Kalender- vierteljahr	<input type="checkbox"/>
19 03	März	<input type="checkbox"/>	19 09	Sept.	<input type="checkbox"/>	19 43	III. Kalender- vierteljahr	<input type="checkbox"/>
19 04	April	<input type="checkbox"/>	19 10	Okt.	<input type="checkbox"/>	19 44	IV. Kalender- vierteljahr	<input type="checkbox"/>
19 05	Mai	<input type="checkbox"/>	19 11	Nov.	<input type="checkbox"/>			
19 06	Juni	<input type="checkbox"/>	19 12	Dez.	<input type="checkbox"/>			

Unternehmer – ggf. abweichende Firmenbezeichnung –
 Anschrift – Telefon – E-Mail-Adresse

Berichtigte Anmeldung
 (falls ja, bitte eine „1“ eintragen) **10**

Belege (Verträge, Rechnungen usw.) sind beigefügt bzw.
 werden gesondert eingereicht (falls ja, bitte eine „1“ eintragen) **22**

I. Anmeldung der Umsatzsteuer-Vorauszahlung

	Bemessungsgrundlage ohne Umsatzsteuer		Steuer	
	volle EUR	Ct	EUR	Ct
Lieferungen und sonstige Leistungen (einschließlich unentgeltlicher Wertabgaben)				
Steuerfreie Umsätze mit Vorsteuerabzug				
Innergemeinschaftliche Lieferungen (§ 4 Nr. 1 Buchst. b UStG) an Abnehmer mit USt-IdNr.	41	<input type="checkbox"/>		
neuer Fahrzeuge an Abnehmer ohne USt-IdNr.	44	<input type="checkbox"/>		
neuer Fahrzeuge außerhalb eines Unternehmens (§ 2a UStG)	49	<input type="checkbox"/>		
Weitere steuerfreie Umsätze mit Vorsteuerabzug (z.B. Ausfuhrlieferungen , Umsätze nach § 4 Nr. 2 bis 7 UStG)	43	<input type="checkbox"/>		
Steuerfreie Umsätze ohne Vorsteuerabzug (z.B. Umsätze nach § 4 Nr. 8 bis 28 UStG)	48	<input type="checkbox"/>		
Steuerpflichtige Umsätze (Lieferungen und sonstige Leistungen einschl. unentgeltlicher Wertabgaben)				
zum Steuersatz von 19 %	81	<input type="checkbox"/>		
zum Steuersatz von 7 %	86	<input type="checkbox"/>		
zu anderen Steuersätzen	35	<input type="checkbox"/>	36	
Lieferungen land- und forstwirtschaftlicher Betriebe nach § 24 UStG an Abnehmer mit USt-IdNr.	77	<input type="checkbox"/>		
Umsätze, für die eine Steuer nach § 24 UStG zu entrichten ist (Säge- werkserzeugnisse, Getränke und alkohol. Flüssigkeiten, z.B. Wein) ...	76	<input type="checkbox"/>	80	
Innergemeinschaftliche Erwerbe				
Steuerfreie innergemeinschaftliche Erwerbe Erwerbe nach §§ 4b und 25c UStG	91	<input type="checkbox"/>		
Steuerpflichtige innergemeinschaftliche Erwerbe zum Steuersatz von 19 %	89	<input type="checkbox"/>		
zum Steuersatz von 7 %	93	<input type="checkbox"/>		
zu anderen Steuersätzen	95	<input type="checkbox"/>	98	
neuer Fahrzeuge (§ 1b Abs. 2 und 3 UStG) von Lieferern ohne USt-IdNr. zum allgemeinen Steuersatz	94	<input type="checkbox"/>	96	
Ergänzende Angaben zu Umsätzen				
Lieferungen des ersten Abnehmers bei innergemeinschaftlichen Dreiecksgeschäften (§ 25b UStG)	42	<input type="checkbox"/>		
Steuerpflichtige Umsätze, für die der Leistungsempfänger die Steuer nach § 13b Abs. 5 UStG schuldet	60	<input type="checkbox"/>		
Nicht steuerbare sonstige Leistungen gem. § 18b Satz 1 Nr. 2 UStG	21	<input type="checkbox"/>		
Übrige nicht steuerbare Umsätze (Leistungsort nicht im Inland)	45	<input type="checkbox"/>		
Übertrag				
	zu übertragen in Zeile 45			

44	Steuernummer:	- 668 -			Steuer	Ct
45	Übertrag					
46	Leistungsempfänger als Steuerschuldner		Bemessungsgrundlage			
47	(§ 13b UStG)		ohne Umsatzsteuer	€		
48	Steuerpflichtige sonstige Leistungen eines im übrigen Gemeinschafts-	46	volle EUR		47	
49	gebiet ansässigen Unternehmers (§ 13b Abs. 1 UStG)	73			74	
50	Umsätze, die unter das GrEStG fallen (§ 13b Abs. 2 Nr. 3 UStG)	84			85	
51	Andere Leistungen (§ 13b Abs. 2 Nr. 1, 2, 4 bis 11 UStG)					
52	Umsatzsteuer					
53	Abziehbare Vorsteuerbeträge					
54	Vorsteuerbeträge aus Rechnungen von anderen Unternehmern (§ 15 Abs. 1 Satz 1 Nr. 1 UStG),				66	
55	aus Leistungen im Sinne des § 13a Abs. 1 Nr. 6 UStG (§ 15 Abs. 1 Satz 1 Nr. 5 UStG) und aus				61	
56	innergemeinschaftlichen Dreiecksgeschäften (§ 25b Abs. 5 UStG)				62	
57	Vorsteuerbeträge aus dem innergemeinschaftlichen Erwerb von Gegenständen				67	
58	(§ 15 Abs. 1 Satz 1 Nr. 3 UStG)				63	
59	Entstandene Einfuhrumsatzsteuer (§ 15 Abs. 1 Satz 1 Nr. 2 UStG)				64	
60	Vorsteuerbeträge aus Leistungen im Sinne des § 13b UStG (§ 15 Abs. 1 Satz 1 Nr. 4 UStG)				59	
61	Vorsteuerbeträge, die nach allgemeinen Durchschnittssätzen berechnet sind (§§ 23 und 23a UStG)					
62	Berichtigung des Vorsteuerabzugs (§ 15a UStG)					
63	Vorsteuerabzug für innergemeinschaftliche Lieferungen neuer Fahrzeuge außerhalb eines Unternehmens					
64	(§ 2a UStG) sowie von Kleinunternehmern im Sinne des § 19 Abs. 1 UStG (§ 15 Abs. 4a UStG)					
65	Verbleibender Betrag					
66	Andere Steuerbeträge					
67	Steuer infolge Wechsels der Besteuerungsform sowie Nachsteuer auf versteuerte Anzahlungen u. ä. wegen				65	
68	Steuersatzänderung				69	
69	In Rechnungen unrichtig oder unberechtigt ausgewiesene Steuerbeträge (§ 14c UStG) sowie Steuerbeträge,					
70	die nach § 6a Abs. 4 Satz 2, § 17 Abs. 1 Satz 6, § 25b Abs. 2 UStG oder von einem Auslagerer oder Lager-					
71	halter nach § 13a Abs. 1 Nr. 6 UStG geschuldet werden					
72	Umsatzsteuer-Vorauszahlung/Überschuss					
73	Abzug der festgesetzten Sondervorauszahlung für Dauerfristverlängerung				39	
74	(in der Regel nur in der letzten Voranmeldung des Besteuerungszeitraums auszufüllen)				83	
75	Verbleibende Umsatzsteuer-Vorauszahlung (bitte in jedem Fall ausfüllen)					
76	Verbleibender Überschuss - bitte dem Betrag ein Minuszeichen voranstellen -					

II. Sonstige Angaben und Unterschrift

Ein Erstattungsbetrag wird auf das dem Finanzamt benannte Konto überwiesen, soweit der Betrag nicht mit Steuerschulden verrechnet wird. **29**

Verrechnung des Erstattungsbetrags erwünscht / Erstattungsbetrag ist abgetreten (falls ja, bitte eine „1“ eintragen)

Geben Sie bitte die Verrechnungswünsche auf einem gesonderten Blatt an oder auf dem beim Finanzamt erhältlichen Vordruck „Verrechnungsantrag“.

Das **SEPA-Lastschriftmandat** wird ausnahmsweise (z.B. wegen Verrechnungswünschen) für diesen Voranmeldungszeitraum **26**

widerrufen (falls ja, bitte eine „1“ eintragen)

Ein ggf. verbleibender Restbetrag ist gesondert zu entrichten.

Über die Angaben in der Steueranmeldung hinaus sind weitere oder abweichende Angaben oder Sachverhalte zu berücksichtigen **23**

(falls ja, bitte eine „1“ eintragen)

Geben Sie bitte diese auf einem gesonderten Blatt an, welches mit der Überschrift „**Ergänzende Angaben zur Steueranmeldung**“ zu kennzeichnen ist.

Datenschutzhinweis:

Die mit der Steueranmeldung angeforderten Daten werden auf Grund der §§ 149, 150 AO und der §§ 18, 18b UStG erhoben. Die Angabe der Telefonnummern und der E-Mail-Adressen ist freiwillig. Informationen über die Verarbeitung personenbezogener Daten in der Steuerverwaltung und über Ihre Rechte nach der Datenschutz-Grundverordnung sowie über Ihre Ansprechpartner in Datenschutzfragen entnehmen Sie bitte dem allgemeinen Informationsschreiben der Finanzverwaltung. Dieses Informationsschreiben finden Sie unter www.finanzamt.de (unter der Rubrik „Datenschutz“) oder erhalten Sie bei Ihrem Finanzamt.

Bei der Anfertigung dieser Steueranmeldung hat mitgewirkt:

(Name, Anschrift, Telefon, E-Mail-Adresse)

Datum, Unterschrift

- nur vom Finanzamt auszufüllen -

11	19
	12

Bearbeitungshinweis

- Die aufgeführten Daten sind mit Hilfe des geprüften und genehmigten Programms sowie ggf. unter Berücksichtigung der gespeicherten Daten maschinell zu verarbeiten.
- Die weitere Bearbeitung richtet sich nach den Ergebnissen der maschinellen Verarbeitung.

Datum, Namenszeichen

Kontrollzahl und/oder Datenerfassungsvermerk

Aufteilung des steuerbaren Umsatzes

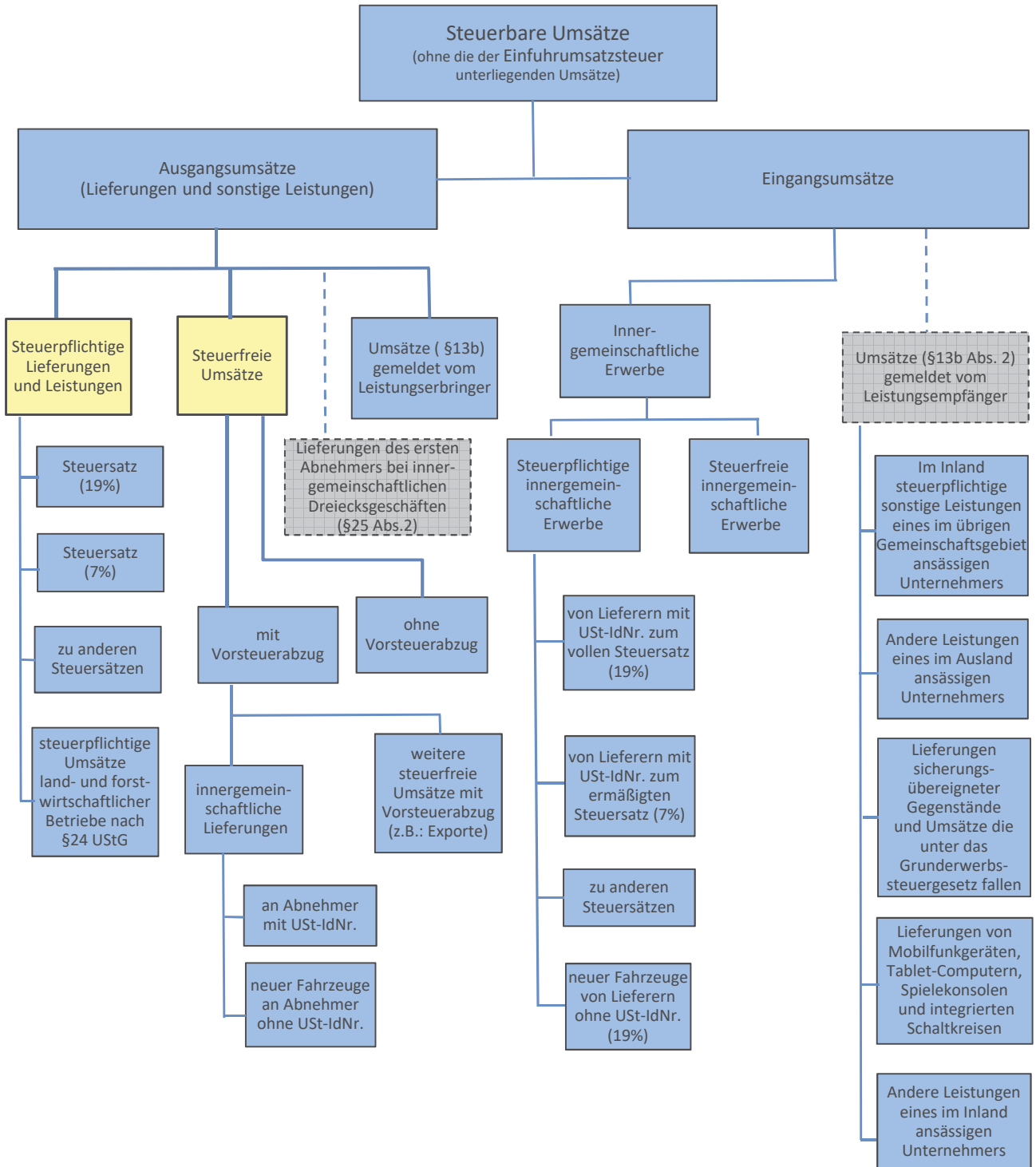

neue Summe
 wie bisher

Angaben sind nicht in den Summen
enthalten

Aufteilung der Umsatzsteuer

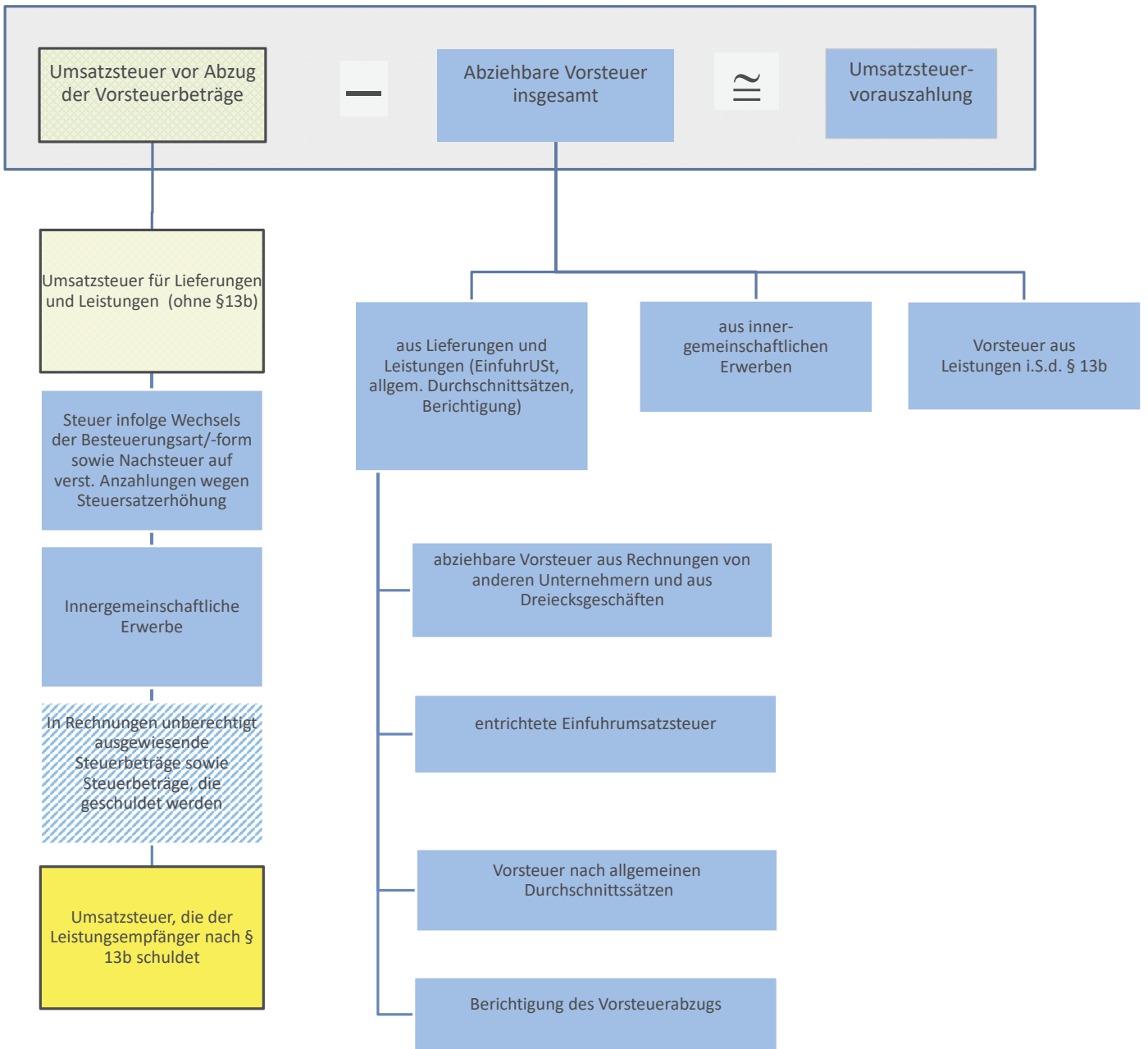

- geändert**
- neue Summe**
- wie bisher**
- neu hinzugerechnet**

Auszug aus dem Gesetz über Steuerstatistiken (StStatG)

Gesetz über Steuerstatistiken vom 11. Oktober 1995 (BGBl. I S. 1250, 1409), das zuletzt durch Artikel 35 des Gesetzes vom 21. Dezember 2020 (BGBl. I S. 3096) geändert worden ist

§ 1

Anordnung als Bundesstatistik

(1) Zur Beurteilung von Struktur und Wirkungsweise der Steuern und ihrer wirtschaftlichen und sozialen Bedeutung werden Bundesstatistiken über

1. die Umsatzsteuer
 2. bis 9. pp.
- durchgeführt.

§ 2

Erhebungsmerkmale und Periodizität

(1) Für die Umsatzsteuerstatistik werden jährlich folgende Erhebungsmerkmale erfasst:

1. bei Steuerpflichtigen, die zur Abgabe von Umsatzsteuer-Voranmeldungen verpflichtet sind:
 - a) steuerbare Umsätze (ohne Einfuhrumsätze), Umsatzsteuer, Vorsteuer mit den im Besteuerungsverfahren festgestellten Angaben;
 - b) Sitz (Gemeinde), Rechtsform, Organschaft, Wirtschaftszweig, Beginn und Ende der Steuerpflicht, Besteuerungsform, Vorauszahlungszeitraum.
2. bei Steuerpflichtigen, die zur Abgabe von Umsatzsteuer-Erklärungen verpflichtet sind, erstmals für 2006, die in Nummer 1 genannten Erhebungsmerkmale sowie der Festsetzungszeitraum.

§ 5

Hilfsmerkmale

Als Hilfsmerkmale werden erfasst

1. die Nummern der Finanzämter
2. bis 8. pp.

§ 6

Auskunftspflicht

(1) Für die Statistiken nach diesem Gesetz besteht Auskunftspflicht. Auskunftspflichtig sind die Finanzbehörden der Länder und die zentrale Stelle.

§ 10

Fortgeltung des Steuergeheimnisses

Die Pflicht zur Wahrung des Steuergeheimnisses bleibt für Personen, die in den statistischen Ämtern des Bundes und der Länder mit der Durchführung der Steuerstatistiken und den Aufgaben nach § 1 Abs. 2 bis 4 sowie nach § 9 betraut sind, unberührt.

In-Kraft-Treten

Das G wurde als Artikel 35 G 611-1-26 v. 11.10.1995 I 1250 vom Bundestag mit Zustimmung des Bundesrates beschlossen. Es ist gem. Art. 41 Abs. 1 dieses G am 21.10.1995 in Kraft getreten.

Klassifikation der Wirtschaftszweige für Steuerstatistiken (WZ2008)

Abschnitte	Abteilung	Bezeichnung
A		Land- und Forstwirtschaft, Fischerei
	01	Landwirtschaft, Jagd und damit verbundene Tätigkeiten
	02	Forstwirtschaft und Holzeinschlag
	03	Fischerei und Aquakultur
B		Bergbau und Gewinnung von Steinen und Erden
	05	Kohlenbergbau
	06	Gewinnung von Erdöl und Erdgas
	07	Erzbergbau
	08	Gewinnung von Steinen und Erden, sonstiger Bergbau
	09	Erbringung von Dienstleistungen für den Bergbau und für die Gewinnung von Steinen und Erden
C		Verarbeitendes Gewerbe
	10	Herstellung von Nahrungs- und Futtermitteln
	11	Getränkeherstellung
	12	Tabakverarbeitung
	13	Herstellung von Textilien
	14	Herstellung von Bekleidung
	15	Herstellung v. Leder, Lederwaren u. Schuhen
	16	Herstellung von Holz-, Flecht-, Korb- und Korkwaren (ohne Möbel)
	17	Herstellung von Papier, Pappe und Waren daraus
	18	Herstellung von Druckerzeugnissen; Vervielfältigung von bespielten Ton-, Bild- und Datenträgern
	19	Kokerei und Mineralölverarbeitung
	20	Herstellung von chemischen Erzeugnissen
	21	Herstellung von pharmazeutischen Erzeugnissen
	22	Herstellung von Gummi- und Kunststoffwaren
	23	Herstellung von Glas und Glaswaren, Keramik, Verarbeitung von Steinen und Erden
	24	Metallerzeugung und -bearbeitung
	25	Herstellung von Metallerzeugnissen
	26	Herstellung von Datenverarbeitungsgeräten, elektronischen und optischen Erzeugnissen
	27	Herstellung von elektrischen Ausrüstungen
	28	Maschinenbau
	29	Herstellung von Kraftwagen und Kraftwagenteilen
	30	Sonstiger Fahrzeugbau
	31	Herstellung von Möbeln
	32	Herstellung von sonstigen Waren
	33	Reparatur und Installation von Maschinen und Ausrüstungen
D		Energieversorgung
	35	Energieversorgung

Klassifikation der Wirtschaftszweige für Steuerstatistiken (WZ2008)

Abschnitte	Abteilung	Bezeichnung
E		Wasserversorgung; Abwasser- und Abfallentsorgung und Beseitigung von Umweltverschmutzungen
	36	Wasserversorgung
	37	Abwasserentsorgung
	38	Sammlung, Behandlung und Beseitigung von Abfällen; Rückgewinnung
	39	Beseitigung von Umweltverschmutzungen und sonstige Entsorgung
F		Baugewerbe
	41	Hochbau
	42	Tiefbau
	43	Vorbereitende Baustellenarbeiten, Bauinstallation u. sonstiges Ausbaugewerbe
G		Handel; Instandhaltung und Reparatur von Kraftfahrzeugen
	45	Handel mit Kraftfahrzeugen; Instandhaltung und Reparatur von Kraftfahrzeugen
	46	Großhandel (ohne Handel mit Kraftfahrzeugen und Krafträdern)
	47	Einzelhandel (ohne Handel mit Kfz)
H		Vekehr und Lagerei
	49	Landverkehr und Transport in Rohrfernleitungen
	50	Schifffahrt
	51	Luftfahrt
	52	Lagerei sowie Erbringung von sonstigen Dienstleistungen für den Verkehr
	53	Post-, Kurier- und Expressdienste
I		Gastgewerbe
	55	Beherbergung
	56	Gastronomie
J		Information und Kommunikation
	58	Verlagswesen
	59	Herstellung, Verleih und Vertrieb von Filmen und Fernsehprogrammen; Kinos; Tonstudios und Verlegen von Musik
	60	Rundfunkveranstalter
	61	Telekommunikation
	62	Erbringung von Dienstleistungen der Informationstechnologie
	63	Informationsdienstleistungen
K		Erbringung von Finanz- und Versicherungsdienstleistungen
	64	Erbringung von Finanzdienstleistungen
	65	Versicherungen, Rückversicherungen und Pensionskassen (ohne Sozialversicherung)
	66	Mit Finanz- und Versicherungsdienstleistungen verbundene Tätigkeiten
L		Grundstücks- und Wohnungswesen
	68	Grundstücks- und Wohnungswesen

Klassifikation der Wirtschaftszweige für Steuerstatistiken (WZ2008)

Abschnitte	Abteilung	Bezeichnung
M		Erbringung von freiberuflichen, wissenschaftlichen und technischen Dienstleistungen
	69	Rechts- und Steuerberatung, Wirtschaftsprüfung
	70	Verwaltung und Führung von Unternehmen und Betrieben; Unternehmensberatung
	71	Architektur- und Ingenieurbüros; technische, physikalische und chemische Untersuchung
	72	Forschung und Entwicklung
	73	Werbung und Marktforschung
	74	Sonstige freiberufliche, wissenschaftliche und technische Tätigkeiten
	75	Veterinärwesen
N		Erbringung von sonstigen wirtschaftlichen Dienstleistungen
	77	Vermietung von beweglichen Sachen
	78	Vermittlung und Überlassung von Arbeitskräften
	79	Reisebüros, Reiseveranstalter und Erbringung sonstiger Reservierungsdienstleistungen
	80	Wach- und Sicherheitsdienste sowie Detekteien
	81	Gebäudebetreuung; Garten- und Landschaftsbau
	82	Erbringung von wirtschaftlichen Dienstleistungen für Unternehmen und Privatpersonen a.n.g.
O		Öffentliche Verwaltung, Verteidigung; Sozialversicherung
	84	Öffentliche Verwaltung, Verteidigung; Sozialversicherung
P		Erziehung und Unterricht
	85	Erziehung und Unterricht
Q		Gesundheits- und Sozialwesen
	86	Gesundheitswesen
	87	Heime (ohne Erholungs- und Ferienheime)
	88	Sozialwesen (ohne Heime)
R		Kunst, Unterhaltung und Erholung
	90	Kreative, künstlerische und unterhaltende Tätigkeiten
	91	Bibliotheken, Archive, Museen, botanische und zoologische Gärten
	92	Spiel-, Wett- und Lotteriewesen
	93	Erbringung von Dienstleistungen des Sports, der Unterhaltung und der Erholung
S		Erbringung von sonstigen Dienstleistungen
	94	Interessenvertretungen sowie kirchliche und sonstige religiöse Vereinigungen (ohne Sozialwesen und Sport)
	95	Reparatur von Datenverarbeitungsgeräten und Gebrauchsgütern
	96	Erbringung von sonstigen überwiegend persönlichen Dienstleistungen