

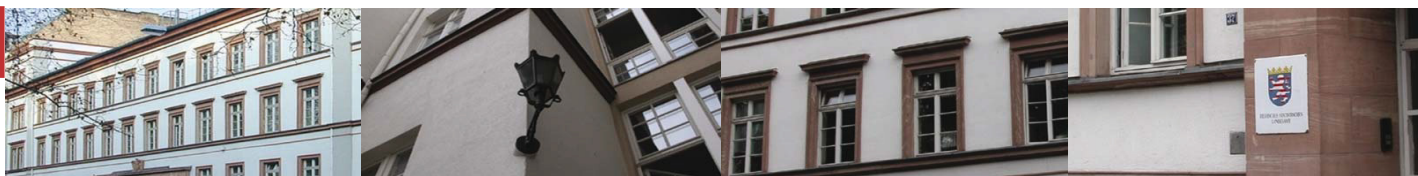

Statistische Berichte



Kennziffer: K V 9 - j/19

Oktober 2020

Die Kinder- und Jugendhilfe in Hessen im Jahr 2019

Gefährdungseinschätzungen nach § 8a SGB VIII

Hessisches Statistisches Landesamt, Wiesbaden

Impressum

Dienstgebäude: Rheinstraße 35/37, 65185 Wiesbaden

Briefadresse: 65175 Wiesbaden

Kontakt für Fragen und Anregungen zu diesem Verzeichnis

Frau Gerisch 0611 3802-221
Frau Bracic 0611 3802-214
E-Mail jugendhilfe@statistik.hessen.de
Telefax 0611 3802-290
Internet <https://statistik.hessen.de>

Copyright

© Hessisches Statistisches Landesamt, Wiesbaden, 2020

Vervielfältigung und Verbreitung, auch auszugsweise, mit Quellenangabe gestattet.

Allgemeine Geschäftsbedingungen

Die Allgemeinen Geschäftsbedingungen sind unter

[https://statistik.hessen.de \"AGB\"](https://statistik.hessen.de \)

abrufbar.

Zeichenerklärungen

- = genau Null (nichts vorhanden) bzw. keine Veränderung eingetreten
- 0 = Zahlenwert ungleich Null, Betrag jedoch kleiner als die Hälfte von 1 in der letzten besetzten Stelle
- . = Zahlenwert unbekannt oder geheim zu halten
- ... = Zahlenwert lag bei Redaktionsschluss noch nicht vor
- () = Aussagewert eingeschränkt, da der Zahlenwert statistisch unsicher ist
- / = keine Angabe, da Zahlenwert nicht sicher genug
- x = Tabellenfeld gesperrt, weil Aussage nicht sinnvoll
(oder bei Veränderungsraten ist die Ausgangszahl kleiner als 100)
- D = Durchschnitt
- s = geschätzte Zahl
- p = vorläufige Zahl
- r = berichtigte Zahl

Aus Gründen der Übersichtlichkeit sind nur negative Veränderungsraten und Salden mit einem Vorzeichen versehen. Positive Veränderungsraten und Salden sind ohne Vorzeichen. Im Allgemeinen ist ohne Rücksicht auf die Endsumme auf- bzw. abgerundet worden. Das Ergebnis der Summierung der Einzelzahlen kann deshalb geringfügig von der Endsumme abweichen.

Inhalt

	Seite
Vorbemerkungen	2
Tabellen	
1. Verfahren zur Einschätzung der Gefährdung des Kindeswohls im Jahr 2019 nach Geschlecht und Alter des/der Minderjährigen sowie Ergebnis des Verfahrens und Art der Kindeswohlgefährdung	4
2. Verfahren zur Einschätzung der Gefährdung des Kindeswohls im Jahr 2019 nach Geschlecht und Alter sowie dem (gewöhnlichen) Aufenthaltsort des/der Minderjährigen und Art der Kindeswohlgefährdung	
2.0 Insgesamt	6
2.1 Akute und latente Kindeswohlgefährdung	8
2.2 Akute Kindeswohlgefährdung	14
2.3 Latente Kindeswohlgefährdung	20
3. Verfahren zur Einschätzung der Gefährdung des Kindeswohls im Jahr 2019 nach Geschlecht und Alter des/der Minderjährigen sowie der/den bekannt machenden Institution oder Person(en) und Art der Kindeswohlgefährdung	
3.0 Insgesamt	26
3.1 Akute und latente Kindeswohlgefährdung	28
3.2 Akute Kindeswohlgefährdung	34
3.3 Latente Kindeswohlgefährdung	40
4. Verfahren zur Einschätzung der Gefährdung des Kindeswohls im Jahr 2019 nach dem Alter der Eltern sowie nach Geschlecht, Alter des/der Minderjährigen und dem Ergebnis des Verfahrens	46
5. Verfahren zur Einschätzung der Gefährdung des Kindeswohls im Jahr 2019 nach Geschlecht und Alter des/der Minderjährigen sowie Inanspruchnahme von Leistungen der Kinder- und Jugendhilfe zum Zeitpunkt des Verfahrens und Ergebnis des Verfahrens	52
6. Verfahren zur Einschätzung der Gefährdung des Kindeswohls im Jahr 2019 nach Geschlecht und Alter des/der Minderjährigen sowie nach Art der neu eingerichteten Hilfe, Anrufung des Familiengerichts und Ergebnis des Verfahrens	56
7. Verfahren zur Einschätzung der Gefährdung des Kindeswohls im Jahr 2019 nach dem Alter der Eltern sowie dem (gewöhnlichen) Aufenthaltsort des/der Minderjährigen	60
8. Verfahren zur Einschätzung der Gefährdung des Kindeswohls im Jahr 2019 nach dem Alter der Eltern und Inanspruchnahme von Leistungen der Kinder- und Jugendhilfe zum Zeitpunkt des Verfahrens	64
9. Verfahren zur Einschätzung der Gefährdung des Kindeswohls im Jahr 2019 nach dem Alter der Eltern sowie nach Art der neu eingerichteten Hilfe und Anrufung des Familiengerichts	66
10. Verfahren zur Einschätzung der Gefährdung des Kindeswohls im Jahr 2019 nach dem Ergebnis des Verfahrens, Geschlecht des/der Minderjährigen und Verwaltungsbezirken	68

Vorbemerkungen

Art, Zweck und Umfang der Erhebung

Über alle Verfahren zur Einschätzung einer Kindeswohlgefährdung (Gefährdungseinschätzungen) nach § 8a Absatz 1 des Achten Buches Sozialgesetzbuch (SGB VIII) wird bei öffentlichen Trägern der Jugendhilfe (Jugendämtern) laufend eine Totalerhebung durchgeführt. Mit der Befragung sollen umfassende und zuverlässige statistische Daten über die Wahrnehmung des Schutzauftrages bei Kindeswohlgefährdung und über die Situation der betroffenen Kinder und Jugendlichen sowie über die eingeleiteten Hilfen im Falle einer Kindeswohlgefährdung bereitgestellt werden. Die Ergebnisse dienen der Planung im örtlichen und überörtlichen Bereich und sollen dazu beitragen die Auswirkungen des § 8a Absatz 1 SGB VIII für einen wirksamen Kinderschutz durch die Kinder- und Jugendhilfe zu beobachten. Auch zur Beantwortung von aktuellen jugend- und familienpolitischen Fragestellungen und zur Weiterentwicklung des Kinder- und Jugendhilferechts werden die Daten herangezogen. Die Erhebung erstreckt sich auf die innerhalb eines Kalenderjahres abgeschlossenen Verfahren zur Einschätzung einer Kindeswohlgefährdung gemäß § 8a Absatz 1 SGB VIII.

Rechtsgrundlage

Rechtsgrundlage für die Statistik der Gefährdungseinschätzungen nach § 8a SGB VIII ist das Achte Buch Sozialgesetzbuch – Kinder- und Jugendhilfe (SGB VIII) in Verbindung mit dem BStatG. Erhoben werden Angaben zu § 99 Absatz 6 SGB VIII.

Erläuterungen zu der Statistik

Es ist für jede abgeschlossene Gefährdungseinschätzung – gegebenenfalls auch für denselben Minderjährigen/dieselbe Minderjährige innerhalb eines Kalenderjahres – eine Meldung abzugeben. Eine Gefährdungseinschätzung gemäß § 8a Absatz 1 SGB VIII ist dann zu melden, wenn dem Jugendamt gewichtige Anhaltspunkte für die Gefährdung des Wohles eines Kindes oder Jugendlichen bekannt werden, es sich daraufhin einen unmittelbaren Eindruck von dem/der Minderjährigen und seinem/seiner persönlichen Umgebung verschafft hat und die Einschätzung des Gefährdungsrisikos anschließend im Zusammenwirken mehrerer Fachkräfte erfolgt ist. Wurden für mehrere Minderjährige in einer Familie eine Gefährdungseinschätzung durchgeführt, erfolgt für jeden Minderjährigen eine eigene Meldung. Für die unbegleiteten Minderjährigen aus dem Ausland, die nach § 42a SGB VIII in Obhut genommen werden, werden i.d.R. vorher keine Gefährdungseinschätzungen vorgenommen.

Aufenthaltort des/der Minderjährigen zum Zeitpunkt der Gefährdungseinschätzung

Hierbei ist der Ort gemeint, an dem sich das Kind für gewöhnlich bzw. hauptsächlich befindet, unabhängig davon, ob sich die Gefährdungseinschätzung dort ereignet hat.

Gesamtbewertung der Gefährdungseinschätzung

Eine akute Kindeswohlgefährdung liegt vor, wenn als Ergebnis der Gefährdungseinschätzung eine Situation zu bejahen ist, in der eine erhebliche Schädigung des körperlichen, geistigen oder seelischen Wohls des Kindes / des Jugendlichen bereits eingetreten ist oder mit ziemlicher Sicherheit zu erwarten ist. Kann die Frage nach der gegenwärtig tatsächlich bestehenden Gefahr nicht eindeutig beantwortet werden, besteht aber der Verdacht auf eine Kindeswohlgefährdung bzw. kann eine Kindeswohlgefährdung nicht ausgeschlossen werden, ist von einer „latenten Kindeswohlgefährdung“ auszugehen. Wird eine Kindeswohlgefährdung ausgeschlossen, kann dennoch ein weiterer bzw. anderweitiger Unterstützungsbedarf nach §§ 16 bis 18 SGB VIII festgestellt werden.

Art der Kindeswohlgefährdung

Bei einer Kindeswohlgefährdung und bei einer latenten Kindeswohlgefährdung ist die Art der Kindeswohlgefährdung anzugeben, wobei Mehrfachnennungen möglich sind. Es gibt vier Arten der Kindeswohlgefährdung. Unter *Vernachlässigung* versteht man die anhaltende oder wiederholte Unterlassung fürsorglichen Handelns der sorgeverantwortlichen Personen. Vernachlässigung kann auf erzieherischer oder körperlicher Ebene erfolgen. Zur *körperlichen Misshandlung* zählen Handlungen der Eltern oder anderer Betreuungspersonen, die durch Anwendungen von körperlichem Zwang oder Gewalt vorhersehbar erhebliche physische oder seelische Beeinträchtigungen des jungen Menschen und seiner Entwicklung zur Folge haben können. *Psychische Misshandlung* umfasst feindselige, abweisende oder ignorierende Verhaltensweisen der Eltern oder anderer Bezugspersonen, sofern sie fester Bestandteil der Erziehung sind, z. B. das Anhalten des Kindes zu strafbarem Verhalten, die Verweigerung von emotionaler Zuwendung oder wiederholt, massive Formen der Partnergewalt in der Familie. Unter *sexuelle Gewalt* fallen Straftaten gegenüber Kindern und Jugendlichen, die gegen das Recht auf sexuelle Selbstbestimmung verstoßen und damit negative Auswirkungen auf die Entwicklungsverläufe des/der Minderjährigen zur Folge haben können.

Weitere Ergebnisse der Statistik der Kinder- und Jugendhilfe werden jährlich in folgenden Berichten veröffentlicht:

- K V 5 – j Die Kinder- und Jugendhilfe in Hessen (Adoptionen, Pflegschaften, Vormundschaften, Beistandschaften, Pflegeerlaubnis, Sorgeerklärungen, Maßnahmen des Familiengerichts, vorläufige Schutzmaßnahmen)
- K V 6 – j Ausgaben und Einnahmen für die Kinder- und Jugendhilfe
- K V 7 – j Kinder und tätige Personen in Tageseinrichtungen und Kindertagespflege
- K V 8 – j Erzieherische Hilfe, Eingliederungshilfe für seelisch behinderte junge Menschen, Hilfe für junge Volljährige

Weiterhin erscheinen die Statistischen Berichte:

- K V 2 Einrichtungen und tätige Personen in der Kinder- und Jugendhilfe (ab 2014 im zweijährigen Turnus – davor im vierjährigen Turnus)
- K V 10 Angebote der Kinder- und Jugendarbeit (ab Berichtsjahr 2015 – im zweijährigen Turnus)

1. Verfahren zur Einschätzung der Gefährdung des Kindeswohls im Jahr 2019 nach und Art der

Lfd. Nr.	Geschlecht — Alter ¹⁾ von ... bis unter ... Jahren	Verfahren insgesamt	davon nach dem Ergebnis						
			akute Kindeswohlgefährdung			davon nach Art der Kindeswohlgefährdung			
			Verfahren	zusammen ²⁾	Anzeichen für ...				
					Vernachlässigung	körperliche Misshandlung	psychische Misshandlung	sexuelle Gewalt	
1	Insgesamt	14 078	2 657	3 414	1 348	893	1 027	146	
2	unter 1	1 163	275	323	191	54	72	6	
3	1 – 2	1 045	190	233	115	45	69	4	
4	2 – 3	999	160	194	90	33	69	2	
5	3 – 4	977	125	168	71	36	59	2	
6	4 – 5	931	153	183	78	44	55	6	
7	5 – 6	880	134	185	72	49	54	10	
8	6 – 7	800	131	178	75	46	48	9	
9	7 – 8	826	128	167	52	47	58	10	
10	8 – 9	772	125	164	61	46	48	9	
11	9 – 10	782	124	166	54	56	46	10	
12	10 – 11	754	123	160	50	50	57	3	
13	11 – 12	677	118	153	49	47	52	5	
14	12 – 13	673	142	194	57	66	61	10	
15	13 – 14	724	166	222	75	72	66	9	
16	14 – 15	657	178	232	78	71	58	25	
17	15 – 16	567	136	179	65	48	55	11	
18	16 – 17	476	140	180	71	42	57	10	
19	17 – 18	375	109	133	44	41	43	5	
20	Männlich ³⁾	7 255	1 301	1 659	685	424	505	45	
21	unter 1	632	153	180	106	33	36	5	
22	1 – 2	538	95	122	57	28	35	2	
23	2 – 3	537	84	103	42	21	39	1	
24	3 – 4	506	60	80	33	16	31	—	
25	4 – 5	492	82	98	44	24	28	2	
26	5 – 6	474	67	89	28	25	31	5	
27	6 – 7	419	64	88	37	25	25	1	
28	7 – 8	415	60	78	23	24	28	3	
29	8 – 9	446	66	85	34	18	27	6	
30	9 – 10	427	76	105	34	37	27	7	
31	10 – 11	426	71	94	29	30	35	—	
32	11 – 12	376	62	82	29	22	28	3	
33	12 – 13	338	63	87	26	28	31	2	
34	13 – 14	316	57	69	29	22	16	2	
35	14 – 15	284	73	93	37	31	22	3	
36	15 – 16	242	56	65	30	15	19	1	
37	16 – 17	221	62	80	39	14	26	1	
38	17 – 18	166	50	61	28	11	21	1	
39	Weiblich	6 823	1 356	1 755	663	469	522	101	
40	unter 1	531	122	143	85	21	36	1	
41	1 – 2	507	95	111	58	17	34	2	
42	2 – 3	462	76	91	48	12	30	1	
43	3 – 4	471	65	88	38	20	28	2	
44	4 – 5	439	71	85	34	20	27	4	
45	5 – 6	406	67	96	44	24	23	5	
46	6 – 7	381	67	90	38	21	23	8	
47	7 – 8	411	68	89	29	23	30	7	
48	8 – 9	326	59	79	27	28	21	3	
49	9 – 10	355	48	61	20	19	19	3	
50	10 – 11	328	52	66	21	20	22	3	
51	11 – 12	301	56	71	20	25	24	2	
52	12 – 13	335	79	107	31	38	30	8	
53	13 – 14	408	109	153	46	50	50	7	
54	14 – 15	373	105	139	41	40	36	22	
55	15 – 16	325	80	114	35	33	36	10	
56	16 – 17	255	78	100	32	28	31	9	
57	17 – 18	209	59	72	16	30	22	4	

1) Zum Zeitpunkt der Gefährdungseinschätzung. — 2) Einschließlich Mehrfachnennungen. — 3) Minderjährige mit der Signierung des Geschlechts "ohne Angabe

**Geschlecht und Alter des/der Minderjährigen sowie Ergebnis des Verfahrens
Kindeswohlgefährdung**

der Gefährdungseinschätzung								Lfd. Nr.
Verfahren	zusammen ²⁾	latente Kindeswohlgefährdung				keine Kindeswohl- gefährdung, aber Hilfebedarf	keine Kindeswohl- gefährdung und kein (weiterer) Hilfebedarf	
		davon nach Art der Kindeswohlgefährdung Anzeichen für ...						
		Vernach- lässigung	körperliche Misshandlung	psychische Misshandlung	sexuelle Gewalt			
2 181	2 555	1 013	504	972	66	4 584	4 656	1
149	162	81	28	51	2	328	411	2
152	166	65	23	77	1	348	355	3
132	150	62	26	61	1	316	391	4
128	143	57	21	62	3	365	359	5
118	135	49	31	52	3	283	377	6
136	155	58	30	64	3	266	344	7
151	181	67	39	71	4	238	280	8
141	175	65	46	58	6	281	276	9
132	160	61	36	61	2	278	237	10
135	172	57	39	68	8	281	242	11
126	142	59	23	54	6	254	251	12
122	146	67	31	44	4	217	220	13
119	141	64	29	44	4	202	210	14
115	136	49	24	58	5	249	194	15
105	127	52	25	45	5	214	160	16
89	105	40	24	37	4	209	133	17
72	83	34	14	34	1	145	119	18
59	76	26	15	31	4	110	97	19
1 154	1 361	565	265	507	24	2 402	2 398	20
80	87	40	13	32	2	178	221	21
89	99	41	12	46	—	181	173	22
68	78	36	16	26	—	165	220	23
59	65	31	12	21	1	203	184	24
63	73	27	19	26	1	152	195	25
81	94	39	15	40	—	136	190	26
85	104	39	26	38	1	131	139	27
75	89	30	26	30	3	157	123	28
79	96	39	19	36	2	163	138	29
71	98	34	24	37	3	167	113	30
65	75	34	15	25	1	146	144	31
69	82	42	13	26	1	123	122	32
65	75	33	13	28	1	107	103	33
62	73	28	9	33	3	105	92	34
42	52	22	11	17	2	101	68	35
37	44	18	9	15	2	85	64	36
36	40	20	5	15	—	62	61	37
28	37	12	8	16	1	40	48	38
1 027	1 194	448	239	465	42	2 182	2 258	39
69	75	41	15	19	—	150	190	40
63	67	24	11	31	1	167	182	41
64	72	26	10	35	1	151	171	42
69	78	26	9	41	2	162	175	43
55	62	22	12	26	2	131	182	44
55	61	19	15	24	3	130	154	45
66	77	28	13	33	3	107	141	46
66	86	35	20	28	3	124	153	47
53	64	22	17	25	—	115	99	48
64	74	23	15	31	5	114	129	49
61	67	25	8	29	5	108	107	50
53	64	25	18	18	3	94	98	51
54	66	31	16	16	3	95	107	52
53	63	21	15	25	2	144	102	53
63	75	30	14	28	3	113	92	54
52	61	22	15	22	2	124	69	55
36	43	14	9	19	1	83	58	56
31	39	14	7	15	3	70	49	57

(nach § 22 Absatz 3 PStG)“ werden dem männlichen Geschlecht zugeordnet.

**2. Verfahren zur Einschätzung der Gefährdung des Kindeswohls im Jahr 2019
des/der Minderjährigen und Art
2.0 Ins-**

Lfd. Nr.	Geschlecht — Alter ¹⁾ von ... bis unter ... Jahren	Verfahren insgesamt	davon nach dem gewöhnlichen Aufenthaltsort			
			bei den Eltern	bei einem allein erziehenden Elternteil	bei einem Elternteil mit neuem/-r Partner/in	bei den Großeltern/ Verwandten
1	Insgesamt	14 078	6 445	5 598	1 357	194
2	unter 1	1 163	718	363	19	11
3	1 – 3	2 044	1 189	738	71	17
4	3 – 6	2 788	1 388	1 141	201	33
5	6 – 10	3 180	1 360	1 319	395	45
6	10 – 14	2 828	1 056	1 229	406	39
7	14 – 18	2 075	734	808	265	49
8	Männlich³⁾	7 255	3 389	2 848	673	88
9	unter 1	632	396	192	10	4
10	1 – 3	1 075	635	381	32	6
11	3 – 6	1 472	736	595	108	15
12	6 – 10	1 707	751	683	213	21
13	10 – 14	1 456	544	653	194	17
14	14 – 18	913	327	344	116	25
15	Weiblich	6 823	3 056	2 750	684	106
16	unter 1	531	322	171	9	7
17	1 – 3	969	554	357	39	11
18	3 – 6	1 316	652	546	93	18
19	6 – 10	1 473	609	636	182	24
20	10 – 14	1 372	512	576	212	22
21	14 – 18	1 162	407	464	149	24
22	Zusammen	4 838	1 965	2 015	471	80
23	unter 1	424	224	142	10	4
24	1 – 3	634	325	259	24	8
25	3 – 6	794	360	347	60	17
26	6 – 10	1 067	412	489	117	18
27	10 – 14	1 031	359	441	156	16
28	14 – 18	888	285	337	104	17
29	Männlich³⁾	2 455	1 012	1 018	232	35
30	unter 1	233	124	79	5	1
31	1 – 3	336	182	132	6	4
32	3 – 6	412	184	176	37	8
33	6 – 10	576	228	252	66	7
34	10 – 14	514	175	232	75	5
35	14 – 18	384	119	147	43	10
36	Weiblich	2 383	953	997	239	45
37	unter 1	191	100	63	5	3
38	1 – 3	298	143	127	18	4
39	3 – 6	382	176	171	23	9
40	6 – 10	491	184	237	51	11
41	10 – 14	517	184	209	81	11
42	14 – 18	504	166	190	61	7

darunter Verfahren mit dem Ergebnis

1) Zum Zeitpunkt der Gefährdungseinschätzung. — 2) Einschließlich Verfahren, bei denen keine Kindeswohlgefährdung vorliegt. — 3) Minderjährige mit der

**nach Geschlecht und Alter sowie dem gewöhnlichen Aufenthaltsort
der Kindeswohlgefährdung
gesamt**

des/der Minderjährigen zum Zeitpunkt der Gefährdungseinschätzung							Lfd. Nr.
bei einer sonstigen Person	in einer Pflegefamilie	in einer stationären Einrichtung	in einer Wohngemeinschaft/ in der eigenen Wohnung	ohne festen Aufenthalt	an unbekanntem Ort		
insgesamt ²⁾							
86	74	219	10	50	45	1	
7	3	30	—	7	5	2	
4	8	9	—	5	3	3	
4	11	6	—	—	4	4	
9	16	28	—	4	4	5	
15	16	52	—	7	8	6	
47	20	94	10	27	21	7	
36	38	123	4	33	23	8	
5	2	17	—	3	3	9	
2	5	8	—	5	1	10	
3	7	6	—	—	2	11	
3	6	23	—	4	3	12	
4	8	29	—	2	5	13	
19	10	40	4	19	9	14	
50	36	96	6	17	22	15	
2	1	13	—	4	2	16	
2	3	1	—	—	2	17	
1	4	—	—	—	2	18	
6	10	5	—	—	1	19	
11	8	23	—	5	3	20	
28	10	54	6	8	12	21	
einer akuten oder latenten Kindeswohlgefährdung							
46	35	153	7	37	29	22	
6	3	24	—	7	4	23	
3	5	5	—	3	2	24	
3	3	2	—	—	2	25	
4	5	19	—	3	—	26	
5	8	34	—	5	7	27	
25	11	69	7	19	14	28	
21	19	77	3	24	14	29	
4	2	13	—	3	2	30	
1	3	4	—	3	1	31	
2	2	2	—	—	1	32	
2	3	15	—	3	—	33	
2	3	17	—	1	4	34	
10	6	26	3	14	6	35	
25	16	76	4	13	15	36	
2	1	11	—	4	2	37	
2	2	1	—	—	1	38	
1	1	—	—	—	1	39	
2	2	4	—	—	—	40	
3	5	17	—	4	3	41	
15	5	43	4	5	8	42	

Signierung des Geschlechts "ohne Angabe (nach § 22 Absatz 3 PStG)" werden dem männlichen Geschlecht zugeordnet.

**2. Verfahren zur Einschätzung der Gefährdung des Kindeswohls im Jahr 2019
des/der Minderjährigen und Art
2.1 Akute und latente**

Lfd. Nr.	Geschlecht — Alter ¹⁾ von ... bis unter ... Jahren	Verfahren insgesamt	davon nach dem gewöhnlichen Aufenthaltsort			
			bei den Eltern	bei einem allein erziehenden Elternteil	bei einem Elternteil mit neuem/-r Partner/in	bei den Großeltern/ Verwandten
1	Insgesamt	4 838	1 965	2 015	471	Insgesamt 80
2	unter 1	424	224	142	10	4
3	1 – 3	634	325	259	24	8
4	3 – 6	794	360	347	60	17
5	6 – 10	1 067	412	489	117	18
6	10 – 14	1 031	359	441	156	16
7	14 – 18	888	285	337	104	17
8	Männlich³⁾	2 455	819	839	219	55
9	unter 1	233	124	79	5	1
10	1 – 3	336	182	132	6	4
11	3 – 6	412	184	176	37	8
12	6 – 10	576	228	252	66	7
13	10 – 14	514	175	232	75	5
14	14 – 18	384	119	147	43	10
15	Weiblich	2 383	797	863	208	34
16	unter 1	191	100	63	5	3
17	1 – 3	298	143	127	18	4
18	3 – 6	382	176	171	23	9
19	6 – 10	491	184	237	51	11
20	10 – 14	517	184	209	81	11
21	14 – 18	504	166	190	61	7
22	Zusammen	2 361	735	1 154	205	darunter Anzeichen 53
23	unter 1	272	124	99	7	3
24	1 – 3	332	149	148	16	8
25	3 – 6	385	148	191	26	14
26	6 – 10	492	133	274	53	10
27	10 – 14	470	100	250	73	9
28	14 – 18	410	81	192	30	9
29	Männlich³⁾	1 250	406	597	104	22
30	unter 1	146	64	57	2	1
31	1 – 3	176	85	78	3	4
32	3 – 6	202	79	98	13	8
33	6 – 10	270	77	147	26	4
34	10 – 14	250	57	128	44	1
35	14 – 18	206	44	89	16	4
36	Weiblich	1 111	329	557	101	31
37	unter 1	126	60	42	5	2
38	1 – 3	156	64	70	13	4
39	3 – 6	183	69	93	13	6
40	6 – 10	222	56	127	27	6
41	10 – 14	220	43	122	29	8
42	14 – 18	204	37	103	14	5

1) Zum Zeitpunkt der Gefährdungseinschätzung. — 2) Ohne Mehrfachnennungen. — 3) Minderjährige mit der Signierung des Geschlechts "ohne Angabe (nach

**nach Geschlecht und Alter sowie dem gewöhnlichen Aufenthaltsort
der Kindeswohlgefährdung
Kindeswohlgefährdung**

des/der Minderjährigen zum Zeitpunkt der Gefährdungseinschätzung							Lfd. Nr.
bei einer sonstigen Person	in einer Pflegefamilie	in einer stationären Einrichtung	in einer Wohngemeinschaft/ in der eigenen Wohnung	ohne festen Aufenthalt	an unbekanntem Ort		
samt ²⁾							
46	35	153	7	37	29	1	
6	3	24	—	7	4	2	
3	5	5	—	3	2	3	
3	3	2	—	—	2	4	
4	5	19	—	3	—	5	
5	8	34	—	5	7	6	
25	11	69	7	19	14	7	
18	16	67	4	16	9	8	
4	2	13	—	3	2	9	
1	3	4	—	3	1	10	
2	2	2	—	—	1	11	
2	3	15	—	3	—	12	
2	3	17	—	1	4	13	
10	6	26	3	14	6	14	
27	13	74	1	9	9	15	
2	1	11	—	4	2	16	
2	2	1	—	—	1	17	
1	1	—	—	—	1	18	
2	2	4	—	—	—	19	
3	5	17	—	4	3	20	
15	5	43	4	5	8	21	
für Vernachlässigung							
35	18	99	4	33	25	22	
6	3	20	—	7	3	23	
2	2	3	—	3	1	24	
2	—	2	—	—	2	25	
4	2	13	—	3	—	26	
4	3	19	—	5	7	27	
17	8	42	4	15	12	28	
19	11	53	3	22	13	29	
4	2	11	—	3	2	30	
1	—	2	—	3	—	31	
1	—	2	—	—	1	32	
2	2	9	—	3	—	33	
2	2	11	—	1	4	34	
9	5	18	3	12	6	35	
16	7	46	1	11	12	36	
2	1	9	—	4	1	37	
1	2	1	—	—	1	38	
1	—	—	—	—	1	39	
2	—	4	—	—	—	40	
2	1	8	—	4	3	41	
8	3	24	1	3	6	42	

§ 22 Absatz 3 PStG¹⁾ werden dem männlichen Geschlecht zugeordnet.

**2. Verfahren zur Einschätzung der Gefährdung des Kindeswohls im Jahr 2019
des/der Minderjährigen und Art
2.1 Akute und latente**

Lfd. Nr.	Geschlecht — Alter ¹⁾ von ... bis unter ... Jahren	Verfahren insgesamt	davon nach dem gewöhnlichen Aufenthaltsort			
			bei den Eltern	bei einem allein erziehenden Elternteil	bei einem Elternteil mit neuem/-r Partner/in	bei den Großeltern/ Verwandten
						darunter Anzeichen
43	Z u s a m m e n	1 397	674	461	174	15
44	unter 1	82	45	23	2	—
45	1 – 3	127	70	45	4	1
46	3 – 6	211	114	76	17	1
47	6 – 10	355	164	132	49	3
48	10 – 14	342	153	99	68	4
49	14 – 18	280	128	86	34	6
50	Männlich²⁾	689	321	242	82	10
51	unter 1	46	23	15	2	—
52	1 – 3	77	40	29	3	—
53	3 – 6	111	57	39	12	—
54	6 – 10	199	91	70	29	2
55	10 – 14	152	66	51	25	3
56	14 – 18	104	44	38	11	5
57	Weiblich	708	353	219	92	5
58	unter 1	36	22	8	—	—
59	1 – 3	50	30	16	1	1
60	3 – 6	100	57	37	5	1
61	6 – 10	156	73	62	20	1
62	10 – 14	190	87	48	43	1
63	14 – 18	176	84	48	23	1
						darunter Anzeichen
64	Z u s a m m e n	1 999	946	738	193	29
65	unter 1	123	76	38	1	2
66	1 – 3	276	158	104	5	1
67	3 – 6	346	176	138	25	5
68	6 – 10	458	211	181	47	10
69	10 – 14	436	188	151	68	6
70	14 – 18	360	137	126	47	5
71	Männlich²⁾	1 012	473	371	107	12
72	unter 1	68	46	20	1	—
73	1 – 3	146	90	50	—	—
74	3 – 6	177	87	69	18	1
75	6 – 10	248	107	96	31	5
76	10 – 14	222	86	86	37	2
77	14 – 18	151	57	50	20	4
78	Weiblich	987	473	367	86	17
79	unter 1	55	30	18	—	2
80	1 – 3	130	68	54	5	1
81	3 – 6	169	89	69	7	4
82	6 – 10	210	104	85	16	5
83	10 – 14	214	102	65	31	4
84	14 – 18	209	80	76	27	1

1) Zum Zeitpunkt der Gefährdungseinschätzung. — 2) Minderjährige mit der Signierung des Geschlechts "ohne Angabe (nach § 22 Absatz 3 PStG)" werden

**nach Geschlecht und Alter sowie dem gewöhnlichen Aufenthaltsort
der Kindeswohlgefährdung
Kindeswohlgefährdung**

des/der Minderjährigen zum Zeitpunkt der Gefährdungseinschätzung						Lfd. Nr.
bei einer sonstigen Person	in einer Pflegefamilie	in einer stationären Einrichtung	in einer Wohngemeinschaft/ in der eigenen Wohnung	ohne festen Aufenthalt	an unbekanntem Ort	
für körperliche Misshandlung						
12	13	33	2	9	4	43
1	1	8	—	1	1	44
1	4	—	—	2	—	45
1	2	—	—	—	—	46
—	1	4	—	2	—	47
2	2	11	—	1	2	48
7	3	10	2	3	1	49
1	9	15	—	7	2	50
—	1	4	—	1	—	51
—	3	—	—	2	—	52
1	2	—	—	—	—	53
—	1	4	—	2	—	54
—	1	4	—	—	2	55
—	1	3	—	2	—	56
11	4	18	2	2	2	57
1	—	4	—	—	1	58
1	1	—	—	—	—	59
—	—	—	—	—	—	60
—	—	—	—	—	—	61
2	1	7	—	1	—	62
7	2	7	2	1	1	63
für psychische Misshandlung						
12	9	55	1	11	5	64
1	—	4	—	—	1	65
2	1	2	—	2	1	66
—	—	2	—	—	—	67
—	2	6	—	1	—	68
2	4	15	—	—	2	69
7	2	26	1	8	1	70
6	4	27	—	9	3	71
—	—	1	—	—	—	72
1	—	2	—	2	1	73
—	—	2	—	—	—	74
—	2	6	—	1	—	75
1	1	7	—	—	2	76
4	1	9	—	6	—	77
6	5	28	1	2	2	78
1	—	3	—	—	1	79
1	1	—	—	—	—	80
—	—	—	—	—	—	81
—	—	—	—	—	—	82
1	3	8	—	—	—	83
3	1	17	1	2	1	84

dem männlichen Geschlecht zugeordnet.

**2. Verfahren zur Einschätzung der Gefährdung des Kindeswohls im Jahr 2019
des/der Minderjährigen und Art
2.1 Akute und latente**

Lfd. Nr.	Geschlecht — Alter ¹⁾ von ... bis unter ... Jahren	Verfahren insgesamt	davon nach dem gewöhnlichen Aufenthaltsort			
			bei den Eltern	bei einem allein erziehenden Elternteil	bei einem Elternteil mit neuem/-r Partner/in	bei den Großeltern/ Verwandten
85	Z u s a m m e n	212	73	76	34	4
86	unter 1	8	8	—	—	—
87	1 – 3	8	4	3	—	—
88	3 – 6	27	12	9	2	2
89	6 – 10	58	19	25	7	2
90	10 – 14	46	13	23	7	—
91	14 – 18	65	17	16	18	—
92	Männlich²⁾	69	35	17	6	—
93	unter 1	7	7	—	—	—
94	1 – 3	3	1	1	—	—
95	3 – 6	9	7	1	—	—
96	6 – 10	26	13	8	2	—
97	10 – 14	13	5	5	1	—
98	14 – 18	11	2	2	3	—
99	Weiblich	143	38	59	28	4
100	unter 1	1	1	—	—	—
101	1 – 3	5	3	2	—	—
102	3 – 6	18	5	8	2	2
103	6 – 10	32	6	17	5	2
104	10 – 14	33	8	18	6	—
105	14 – 18	54	15	14	15	—

darunter Anzeichen

1) Zum Zeitpunkt der Gefährdungseinschätzung. — 2) Minderjährige mit der Signierung des Geschlechts "ohne Angabe (nach § 22 Absatz 3 PStG)" werden

**nach Geschlecht und Alter sowie dem gewöhnlichen Aufenthaltsort
der Kindeswohlgefährdung
Kindeswohlgefährdung**

des/der Minderjährigen zum Zeitpunkt der Gefährdungseinschätzung						Lfd. Nr.
bei einer sonstigen Person	in einer Pflegefamilie	in einer stationären Einrichtung	in einer Wohngemeinschaft/ in der eigenen Wohnung	ohne festen Aufenthalt	an unbekanntem Ort	
für sexuelle Gewalt						
1	9	12	1	1	1	85
—	—	—	—	—	—	86
—	1	—	—	—	—	87
—	2	—	—	—	—	88
—	2	3	—	—	—	89
—	—	3	—	—	—	90
1	4	6	1	1	1	91
—	5	5	—	1	—	92
—	—	—	—	—	—	93
—	1	—	—	—	—	94
—	1	—	—	—	—	95
—	—	3	—	—	—	96
—	—	2	—	—	—	97
—	3	—	—	1	—	98
1	4	7	1	—	1	99
—	—	—	—	—	—	100
—	—	—	—	—	—	101
—	1	—	—	—	—	102
—	2	—	—	—	—	103
—	—	1	—	—	—	104
1	1	6	1	—	1	105

dem männlichen Geschlecht zugeordnet.

**2. Verfahren zur Einschätzung der Gefährdung des Kindeswohls im Jahr 2019
des/der Minderjährigen und Art
2.2 Akute Kindes-**

Lfd. Nr.	Geschlecht — Alter ¹⁾ von ... bis unter ... Jahren	Verfahren insgesamt	davon nach dem gewöhnlichen Aufenthaltsort			
			bei den Eltern	bei einem allein erziehenden Elternteil	bei einem Elternteil mit neuem/-r Partner/in	bei den Großeltern/ Verwandten
1	Insgesamt	2 657	1 001	1 115	265	48
2	unter 1	275	128	101	6	2
3	1 – 3	350	168	147	15	6
4	3 – 6	412	177	196	28	8
5	6 – 10	508	186	236	57	7
6	10 – 14	549	183	217	94	12
7	14 – 18	563	159	218	65	13
8	Männlich³⁾	1 301	484	561	120	21
9	unter 1	153	67	60	2	1
10	1 – 3	179	94	68	4	3
11	3 – 6	209	93	99	12	3
12	6 – 10	266	92	125	34	1
13	10 – 14	253	80	111	42	5
14	14 – 18	241	58	98	26	8
15	Weiblich	1 356	517	554	145	27
16	unter 1	122	61	41	4	1
17	1 – 3	171	74	79	11	3
18	3 – 6	203	84	97	16	5
19	6 – 10	242	94	111	23	6
20	10 – 14	296	103	106	52	7
21	14 – 18	322	101	120	39	5
22	Zusammen	1 348	374	663	117	29
23	unter 1	191	79	72	5	2
24	1 – 3	205	85	94	12	6
25	3 – 6	221	83	115	16	6
26	6 – 10	242	53	142	26	4
27	10 – 14	231	36	117	41	5
28	14 – 18	258	38	123	17	6
29	Männlich³⁾	685	189	336	54	12
30	unter 1	106	39	44	1	1
31	1 – 3	99	45	44	2	3
32	3 – 6	105	40	57	4	3
33	6 – 10	128	26	75	15	1
34	10 – 14	113	18	57	23	1
35	14 – 18	134	21	59	9	3
36	Weiblich	663	185	327	63	17
37	unter 1	85	40	28	4	1
38	1 – 3	106	40	50	10	3
39	3 – 6	116	43	58	12	3
40	6 – 10	114	27	67	11	3
41	10 – 14	118	18	60	18	4
42	14 – 18	124	17	64	8	3

darunter Anzeichen

1) Zum Zeitpunkt der Gefährdungseinschätzung. — 2) Ohne Mehrfachnennungen. — 3) Minderjährige mit der Signierung des Geschlechts "ohne Angabe (nach

**nach Geschlecht und Alter sowie dem gewöhnlichen Aufenthaltsort
der Kindeswohlgefährdung
wohlgefährdung**

des/der Minderjährigen zum Zeitpunkt der Gefährdungseinschätzung							Lfd. Nr.
bei einer sonstigen Person	in einer Pflegefamilie	in einer stationären Einrichtung	in einer Wohngemeinschaft/ in der eigenen Wohnung	ohne festen Aufenthalt	an unbekanntem Ort		
samt ²⁾							
32	24	104	6	35	27	1	
6	2	20	—	7	3	2	
2	3	4	—	3	2	3	
—	2	—	—	—	1	4	
3	4	12	—	3	—	5	
4	5	22	—	5	7	6	
17	8	46	6	17	14	7	
12	12	52	3	23	13	8	
4	2	13	—	3	1	9	
—	2	4	—	3	1	10	
—	1	—	—	—	1	11	
1	2	8	—	3	—	12	
1	1	8	—	1	4	13	
6	4	19	3	13	6	14	
20	12	52	3	12	14	15	
2	—	7	—	4	2	16	
2	1	—	—	—	1	17	
—	1	—	—	—	—	18	
2	2	4	—	—	—	19	
3	4	14	—	4	3	20	
11	4	27	3	4	8	21	
für Vernachlässigung							
25	12	71	3	31	23	22	
6	2	16	—	7	2	23	
1	1	2	—	3	1	24	
—	—	—	—	—	1	25	
3	2	9	—	3	—	26	
3	2	15	—	5	7	27	
12	5	29	3	13	12	28	
12	8	38	3	21	12	29	
4	2	11	—	3	1	30	
—	—	2	—	3	—	31	
—	—	—	—	—	1	32	
1	2	5	—	3	—	33	
1	1	7	—	1	4	34	
6	3	13	3	11	6	35	
13	4	33	—	10	11	36	
2	—	5	—	4	1	37	
1	1	—	—	—	1	38	
—	—	—	—	—	—	39	
2	—	4	—	—	—	40	
2	1	8	—	4	3	41	
6	2	16	—	2	6	42	

§ 22 Absatz 3 PStG¹⁾ werden dem männlichen Geschlecht zugeordnet.

**2. Verfahren zur Einschätzung der Gefährdung des Kindeswohls im Jahr 2019
des/der Minderjährigen und Art
2.2 Akute Kindes-**

Lfd. Nr.	Geschlecht — Alter ¹⁾ von ... bis unter ... Jahren	Verfahren insgesamt	davon nach dem gewöhnlichen Aufenthaltsort			
			bei den Eltern	bei einem allein erziehenden Elternteil	bei einem Elternteil mit neuem/-r Partner/in	bei den Großeltern/ Verwandten
						darunter Anzeichen
43	Z u s a m m e n	893	417	291	116	11
44	unter 1	54	24	19	1	—
45	1 – 3	78	41	28	2	1
46	3 – 6	129	71	49	7	1
47	6 – 10	195	97	62	32	—
48	10 – 14	235	100	67	48	4
49	14 – 18	202	84	66	26	5
50	Männlich ²⁾	424	194	147	53	7
51	unter 1	33	13	13	1	—
52	1 – 3	49	26	17	2	—
53	3 – 6	65	35	24	5	—
54	6 – 10	104	47	34	19	—
55	10 – 14	102	45	31	17	3
56	14 – 18	71	28	28	9	4
57	Weiblich	469	223	144	63	4
58	unter 1	21	11	6	—	—
59	1 – 3	29	15	11	—	1
60	3 – 6	64	36	25	2	1
61	6 – 10	91	50	28	13	—
62	10 – 14	133	55	36	31	1
63	14 – 18	131	56	38	17	1
						darunter Anzeichen
64	Z u s a m m e n	1 027	451	388	107	20
65	unter 1	72	43	23	—	—
66	1 – 3	138	77	52	1	1
67	3 – 6	168	79	76	8	5
68	6 – 10	200	88	82	22	5
69	10 – 14	236	96	75	48	4
70	14 – 18	213	68	80	28	5
71	Männlich ²⁾	505	214	198	56	8
72	unter 1	36	23	12	—	—
73	1 – 3	74	43	26	—	—
74	3 – 6	90	46	38	5	1
75	6 – 10	107	45	44	14	1
76	10 – 14	110	37	42	25	2
77	14 – 18	88	20	36	12	4
78	Weiblich	522	237	190	51	12
79	unter 1	36	20	11	—	—
80	1 – 3	64	34	26	1	1
81	3 – 6	78	33	38	3	4
82	6 – 10	93	43	38	8	4
83	10 – 14	126	59	33	23	2
84	14 – 18	125	48	44	16	1

1) Zum Zeitpunkt der Gefährdungseinschätzung. — 2) Minderjährige mit der Signierung des Geschlechts "ohne Angabe (nach § 22 Absatz 3 PStG)" werden

**nach Geschlecht und Alter sowie dem gewöhnlichen Aufenthaltsort
der Kindeswohlgefährdung
wohlgefährdung**

des/der Minderjährigen zum Zeitpunkt der Gefährdungseinschätzung						Lfd. Nr.
bei einer sonstigen Person	in einer Pflegefamilie	in einer stationären Einrichtung	in einer Wohngemeinschaft/ in der eigenen Wohnung	ohne festen Aufenthalt	an unbekanntem Ort	
für körperliche Misshandlung						
10	9	25	2	8	4	43
1	1	6	—	1	1	44
1	3	—	—	2	—	45
—	1	—	—	—	—	46
—	—	2	—	2	—	47
2	2	9	—	1	2	48
6	2	8	2	2	1	49
—	5	10	—	6	2	50
—	1	4	—	1	—	51
—	2	—	—	2	—	52
—	1	—	—	—	—	53
—	—	2	—	2	—	54
—	1	3	—	—	2	55
—	—	1	—	1	—	56
10	4	15	2	2	2	57
1	—	2	—	—	1	58
1	1	—	—	—	—	59
—	—	—	—	—	—	60
—	—	—	—	—	—	61
2	1	6	—	1	—	62
6	2	7	2	1	1	63
für psychische Misshandlung						
8	6	31	1	10	5	64
1	—	4	—	—	1	65
1	1	2	—	2	1	66
—	—	—	—	—	—	67
—	1	1	—	1	—	68
1	2	8	—	—	2	69
5	2	16	1	7	1	70
3	2	13	—	8	3	71
—	—	1	—	—	—	72
—	—	2	—	2	1	73
—	—	—	—	—	—	74
—	1	1	—	1	—	75
—	—	2	—	—	2	76
3	1	7	—	5	—	77
5	4	18	1	2	2	78
1	—	3	—	—	1	79
1	1	—	—	—	—	80
—	—	—	—	—	—	81
—	—	—	—	—	—	82
1	2	6	—	—	—	83
2	1	9	1	2	1	84

dem männlichen Geschlecht zugeordnet.

**2. Verfahren zur Einschätzung der Gefährdung des Kindeswohls im Jahr 2019
des/der Minderjährigen und Art
2.2 Akute Kindes-**

Lfd. Nr.	Geschlecht — Alter ¹⁾ von ... bis unter ... Jahren	Verfahren insgesamt	davon nach dem gewöhnlichen Aufenthaltsort			
			bei den Eltern	bei einem allein erziehenden Elternteil	bei einem Elternteil mit neuem/-r Partner/in	bei den Großeltern/Verwandten
85	Z u s a m m e n	146	54	49	21	2
86	unter 1	6	6	—	—	—
87	1 – 3	6	2	3	—	—
88	3 – 6	18	8	6	1	1
89	6 – 10	38	13	17	2	1
90	10 – 14	27	9	13	4	—
91	14 – 18	51	16	10	14	—
92	Männlich ²⁾	45	23	12	2	—
93	unter 1	5	5	—	—	—
94	1 – 3	3	1	1	—	—
95	3 – 6	7	5	1	—	—
96	6 – 10	17	7	7	—	—
97	10 – 14	7	4	3	—	—
98	14 – 18	6	1	—	2	—
99	Weiblich	101	31	37	19	2
100	unter 1	1	1	—	—	—
101	1 – 3	3	1	2	—	—
102	3 – 6	11	3	5	1	1
103	6 – 10	21	6	10	2	1
104	10 – 14	20	5	10	4	—
105	14 – 18	45	15	10	12	—

darunter Anzeichen

1) Zum Zeitpunkt der Gefährdungseinschätzung. — 2) Minderjährige mit der Signierung des Geschlechts "ohne Angabe (nach § 22 Absatz 3 PStG)" werden

**nach Geschlecht und Alter sowie dem gewöhnlichen Aufenthaltsort
der Kindeswohlgefährdung
wohlgefährdung**

des/der Minderjährigen zum Zeitpunkt der Gefährdungseinschätzung							Lfd. Nr.
bei einer sonstigen Person	in einer Pflegefamilie	in einer stationären Einrichtung	in einer Wohngemeinschaft/ in der eigenen Wohnung	ohne festen Aufenthalt	an unbekanntem Ort		
für sexuelle Gewalt							
1	8	8	1	1	1	85	
—	—	—	—	—	—	86	
—	1	—	—	—	—	87	
—	2	—	—	—	—	88	
—	2	3	—	—	—	89	
—	—	1	—	—	—	90	
1	3	4	1	1	1	91	
—	4	3	—	1	—	92	
—	—	—	—	—	—	93	
—	1	—	—	—	—	94	
—	1	—	—	—	—	95	
—	—	3	—	—	—	96	
—	—	—	—	—	—	97	
—	2	—	—	1	—	98	
1	4	5	1	—	1	99	
—	—	—	—	—	—	100	
—	—	—	—	—	—	101	
—	1	—	—	—	—	102	
—	2	—	—	—	—	103	
—	—	1	—	—	—	104	
1	1	4	1	—	1	105	

dem männlichen Geschlecht zugeordnet.

**2. Verfahren zur Einschätzung der Gefährdung des Kindeswohls im Jahr 2019
des/der Minderjährigen und Art
2.3 Latente Kindes-**

Lfd. Nr.	Geschlecht — Alter ¹⁾ von ... bis unter ... Jahren	Verfahren insgesamt	davon nach dem gewöhnlichen Aufenthaltsort			
			bei den Eltern	bei einem allein erziehenden Elternteil	bei einem Elternteil mit neuem/-r Partner/in	bei den Großeltern/ Verwandten
1	Insgesamt	2 181	964	900	206	Insge- 32
2	unter 1	149	96	41	4	2
3	1 – 3	284	157	112	9	2
4	3 – 6	382	183	151	32	9
5	6 – 10	559	226	253	60	11
6	10 – 14	482	176	224	62	4
7	14 – 18	325	126	119	39	4
8	Männlich³⁾	1 154	528	457	112	14
9	unter 1	80	57	19	3	—
10	1 – 3	157	88	64	2	1
11	3 – 6	203	91	77	25	5
12	6 – 10	310	136	127	32	6
13	10 – 14	261	95	121	33	—
14	14 – 18	143	61	49	17	2
15	Weiblich	1 027	436	443	94	18
16	unter 1	69	39	22	1	2
17	1 – 3	127	69	48	7	1
18	3 – 6	179	92	74	7	4
19	6 – 10	249	90	126	28	5
20	10 – 14	221	81	103	29	4
21	14 – 18	182	65	70	22	2
22	Zusammen	1 013	361	491	88	darunter Anzeichen 24
23	unter 1	81	45	27	2	1
24	1 – 3	127	64	54	4	2
25	3 – 6	164	65	76	10	8
26	6 – 10	250	80	132	27	6
27	10 – 14	239	64	133	32	4
28	14 – 18	152	43	69	13	3
29	Männlich³⁾	565	217	261	50	10
30	unter 1	40	25	13	1	—
31	1 – 3	77	40	34	1	1
32	3 – 6	97	39	41	9	5
33	6 – 10	142	51	72	11	3
34	10 – 14	137	39	71	21	—
35	14 – 18	72	23	30	7	1
36	Weiblich	448	144	230	38	14
37	unter 1	41	20	14	1	1
38	1 – 3	50	24	20	3	1
39	3 – 6	67	26	35	1	3
40	6 – 10	108	29	60	16	3
41	10 – 14	102	25	62	11	4
42	14 – 18	80	20	39	6	2

1) Zum Zeitpunkt der Gefährdungseinschätzung. — 2) Ohne Mehrfachnennungen. — 3) Minderjährige mit der Signierung des Geschlechts "ohne Angabe (nach

**nach Geschlecht und Alter sowie dem gewöhnlichen Aufenthaltsort
der Kindeswohlgefährdung
wohlgefährdung**

des/der Minderjährigen zum Zeitpunkt der Gefährdungseinschätzung							Lfd. Nr.
bei einer sonstigen Person	in einer Pflegefamilie	in einer stationären Einrichtung	in einer Wohngemeinschaft/ in der eigenen Wohnung	ohne festen Aufenthalt	an unbekanntem Ort		
samt ²⁾							
14	11	49	1	2	2	1	
—	1	4	—	—	1	2	
1	2	1	—	—	—	3	
3	1	2	—	—	1	4	
1	1	7	—	—	—	5	
1	3	12	—	—	—	6	
8	3	23	1	2	—	7	
9	7	25	—	1	1	8	
—	—	—	—	—	1	9	
1	1	—	—	—	—	10	
2	1	2	—	—	—	11	
1	1	7	—	—	—	12	
1	2	9	—	—	—	13	
4	2	7	—	1	—	14	
5	4	24	1	1	1	15	
—	1	4	—	—	—	16	
—	1	1	—	—	—	17	
1	—	—	—	—	1	18	
—	—	—	—	—	—	19	
—	1	3	—	—	—	20	
4	1	16	1	1	—	21	
für Vernachlässigung							
10	6	28	1	2	2	22	
—	1	4	—	—	1	23	
1	1	1	—	—	—	24	
2	—	2	—	—	1	25	
1	—	4	—	—	—	26	
1	1	4	—	—	—	27	
5	3	13	1	2	—	28	
7	3	15	—	1	1	29	
—	—	—	—	—	1	30	
1	—	—	—	—	—	31	
1	—	2	—	—	—	32	
1	—	4	—	—	—	33	
1	1	4	—	—	—	34	
3	2	5	—	1	—	35	
3	3	13	1	1	1	36	
—	1	4	—	—	—	37	
—	1	1	—	—	—	38	
1	—	—	—	—	1	39	
—	—	—	—	—	—	40	
—	—	—	—	—	—	41	
2	1	8	1	1	—	42	

§ 22 Absatz 3 PStG^{*)} werden dem männlichen Geschlecht zugeordnet.

**2. Verfahren zur Einschätzung der Gefährdung des Kindeswohls im Jahr 2019
des/der Minderjährigen und Art
2.3 Latente Kindes-**

Lfd. Nr.	Geschlecht — Alter ¹⁾ von ... bis unter ... Jahren	Verfahren insgesamt	davon nach dem gewöhnlichen Aufenthaltsort			
			bei den Eltern	bei einem allein erziehenden Elternteil	bei einem Elternteil mit neuem/-r Partner/in	bei den Großeltern/ Verwandten
						darunter Anzeichen
43	Z u s a m m e n	504	257	170	58	4
44	unter 1	28	21	4	1	—
45	1 – 3	49	29	17	2	—
46	3 – 6	82	43	27	10	—
47	6 – 10	160	67	70	17	3
48	10 – 14	107	53	32	20	—
49	14 – 18	78	44	20	8	1
50	Männlich²⁾	265	127	95	29	3
51	unter 1	13	10	2	1	—
52	1 – 3	28	14	12	1	—
53	3 – 6	46	22	15	7	—
54	6 – 10	95	44	36	10	2
55	10 – 14	50	21	20	8	—
56	14 – 18	33	16	10	2	1
57	Weiblich	239	130	75	29	1
58	unter 1	15	11	2	—	—
59	1 – 3	21	15	5	1	—
60	3 – 6	36	21	12	3	—
61	6 – 10	65	23	34	7	1
62	10 – 14	57	32	12	12	—
63	14 – 18	45	28	10	6	—
						darunter Anzeichen
64	Z u s a m m e n	972	495	350	86	9
65	unter 1	51	33	15	1	2
66	1 – 3	138	81	52	4	—
67	3 – 6	178	97	62	17	—
68	6 – 10	258	123	99	25	5
69	10 – 14	200	92	76	20	2
70	14 – 18	147	69	46	19	—
71	Männlich²⁾	507	259	173	51	4
72	unter 1	32	23	8	1	—
73	1 – 3	72	47	24	—	—
74	3 – 6	87	41	31	13	—
75	6 – 10	141	62	52	17	4
76	10 – 14	112	49	44	12	—
77	14 – 18	63	37	14	8	—
78	Weiblich	465	236	177	35	5
79	unter 1	19	10	7	—	2
80	1 – 3	66	34	28	4	—
81	3 – 6	91	56	31	4	—
82	6 – 10	117	61	47	8	1
83	10 – 14	88	43	32	8	2
84	14 – 18	84	32	32	11	—

1) Zum Zeitpunkt der Gefährdungseinschätzung. — 2) Minderjährige mit der Signierung des Geschlechts "ohne Angabe (nach § 22 Absatz 3 PStG)" werden

**nach Geschlecht und Alter sowie dem gewöhnlichen Aufenthaltsort
der Kindeswohlgefährdung
wohlgefährdung**

des/der Minderjährigen zum Zeitpunkt der Gefährdungseinschätzung						Lfd. Nr.
bei einer sonstigen Person	in einer Pflegefamilie	in einer stationären Einrichtung	in einer Wohngemeinschaft/ in der eigenen Wohnung	ohne festen Aufenthalt	an unbekanntem Ort	
für körperliche Misshandlung						
2	4	8	—	1	—	43
—	—	2	—	—	—	44
—	1	—	—	—	—	45
1	1	—	—	—	—	46
—	1	2	—	—	—	47
—	—	2	—	—	—	48
1	1	2	—	1	—	49
1	4	5	—	1	—	50
—	—	—	—	—	—	51
—	1	—	—	—	—	52
1	1	—	—	—	—	53
—	1	2	—	—	—	54
—	—	1	—	—	—	55
—	1	2	—	1	—	56
1	—	3	—	—	—	57
—	—	2	—	—	—	58
—	—	—	—	—	—	59
—	—	—	—	—	—	60
—	—	—	—	—	—	61
—	—	1	—	—	—	62
1	—	—	—	—	—	63
für psychische Misshandlung						
4	3	24	—	1	—	64
—	—	—	—	—	—	65
1	—	—	—	—	—	66
—	—	2	—	—	—	67
—	1	5	—	—	—	68
1	2	7	—	—	—	69
2	—	10	—	1	—	70
3	2	14	—	1	—	71
—	—	—	—	—	—	72
1	—	—	—	—	—	73
—	—	2	—	—	—	74
—	1	5	—	—	—	75
1	1	5	—	—	—	76
1	—	2	—	1	—	77
1	1	10	—	—	—	78
—	—	—	—	—	—	79
—	—	—	—	—	—	80
—	—	—	—	—	—	81
—	—	—	—	—	—	82
—	1	2	—	—	—	83
1	—	8	—	—	—	84

dem männlichen Geschlecht zugeordnet.

**2. Verfahren zur Einschätzung der Gefährdung des Kindeswohls im Jahr 2019
des/der Minderjährigen und Art
2.3 Latente Kindes-**

Lfd. Nr.	Geschlecht — Alter ¹⁾ von ... bis unter ... Jahren	Verfahren insgesamt	davon nach dem gewöhnlichen Aufenthaltsort			
			bei den Eltern	bei einem allein erziehenden Elternteil	bei einem Elternteil mit neuem/-r Partner/in	bei den Großeltern/ Verwandten
85	Z u s a m m e n	66	19	27	13	2
86	unter 1	2	2	—	—	—
87	1 – 3	2	2	—	—	—
88	3 – 6	9	4	3	1	1
89	6 – 10	20	6	8	5	1
90	10 – 14	19	4	10	3	—
91	14 – 18	14	1	6	4	—
92	Männlich ²⁾	24	12	5	4	—
93	unter 1	2	2	—	—	—
94	1 – 3	—	—	—	—	—
95	3 – 6	2	2	—	—	—
96	6 – 10	9	6	1	2	—
97	10 – 14	6	1	2	1	—
98	14 – 18	5	1	2	1	—
99	Weiblich	42	7	22	9	2
100	unter 1	—	—	—	—	—
101	1 – 3	2	2	—	—	—
102	3 – 6	7	2	3	1	1
103	6 – 10	11	—	7	3	1
104	10 – 14	13	3	8	2	—
105	14 – 18	9	—	4	3	—

darunter Anzeichen

1) Zum Zeitpunkt der Gefährdungseinschätzung. — 2) Minderjährige mit der Signierung des Geschlechts "ohne Angabe (nach § 22 Absatz 3 PStG)" werden

**nach Geschlecht und Alter sowie dem gewöhnlichen Aufenthaltsort
der Kindeswohlgefährdung
wohlgefährdung**

des/der Minderjährigen zum Zeitpunkt der Gefährdungseinschätzung						Lfd. Nr.
bei einer sonstigen Person	in einer Pflegefamilie	in einer stationären Einrichtung	in einer Wohngemeinschaft/ in der eigenen Wohnung	ohne festen Aufenthalt	an unbekanntem Ort	
für sexuelle Gewalt						
—	1	4	—	—	—	85
—	—	—	—	—	—	86
—	—	—	—	—	—	87
—	—	—	—	—	—	88
—	—	—	—	—	—	89
—	—	2	—	—	—	90
—	1	2	—	—	—	91
—	1	2	—	—	—	92
—	—	—	—	—	—	93
—	—	—	—	—	—	94
—	—	—	—	—	—	95
—	—	—	—	—	—	96
—	—	2	—	—	—	97
—	1	—	—	—	—	98
—	—	2	—	—	—	99
—	—	—	—	—	—	100
—	—	—	—	—	—	101
—	—	—	—	—	—	102
—	—	—	—	—	—	103
—	—	—	—	—	—	104
—	—	2	—	—	—	105

dem männlichen Geschlecht zugeordnet.

**3. Verfahren zur Einschätzung der Gefährdung des Kindeswohls im Jahr 2019
bekannt machenden Institution oder Person/en
3.0 Ins-**

Lfd. Nr.	Geschlecht — Alter ¹⁾ von ... bis unter ... Jahren	Verfahren insgesamt	davon nach der/den bekannt machenden					Schule
			Sozialer Dienst/ Jugendamt	Beratungs- stelle	andere/r Einrichtung/ Dienst der Erziehungshilfe	Einrichtung der Jugendarbeit/ Kinder- und Jugendhilfe	Kindertages- einrichtung/ -pflegeperson	
1	Insgesamt	14 078	892	173	501	439	486	1 670
2	unter 1	1 163	134	22	54	29	12	19
3	1 – 3	2 044	140	24	69	55	52	34
4	3 – 6	2 788	167	39	89	53	224	69
5	6 – 10	3 180	168	44	121	97	162	555
6	10 – 14	2 828	146	27	89	104	28	625
7	14 – 18	2 075	137	17	79	101	8	368
8	Männlich ³⁾	7 255	439	95	264	233	285	906
9	unter 1	632	73	14	31	13	6	13
10	1 – 3	1 075	81	10	36	31	25	22
11	3 – 6	1 472	67	26	45	33	135	40
12	6 – 10	1 707	86	24	69	56	101	338
13	10 – 14	1 456	72	14	46	58	12	336
14	14 – 18	913	60	7	37	42	6	157
15	Weiblich	6 823	453	78	237	206	201	764
16	unter 1	531	61	8	23	16	6	6
17	1 – 3	969	59	14	33	24	27	12
18	3 – 6	1 316	100	13	44	20	89	29
19	6 – 10	1 473	82	20	52	41	61	217
20	10 – 14	1 372	74	13	43	46	16	289
21	14 – 18	1 162	77	10	42	59	2	211
darunter Verfahren mit dem Ergebnis								
22	Zusammen	4 838	420	68	302	236	195	642
23	unter 1	424	77	8	36	17	5	3
24	1 – 3	634	68	8	42	27	20	11
25	3 – 6	794	64	19	52	31	82	24
26	6 – 10	1 067	83	17	71	45	69	203
27	10 – 14	1 031	65	10	52	61	13	260
28	14 – 18	888	63	6	49	55	6	141
29	Männlich ³⁾	2 455	211	41	154	122	110	320
30	unter 1	233	43	7	21	10	3	1
31	1 – 3	336	40	3	20	14	9	7
32	3 – 6	412	23	13	26	15	48	14
33	6 – 10	576	43	10	45	24	39	115
34	10 – 14	514	34	5	23	34	6	132
35	14 – 18	384	28	3	19	25	5	51
36	Weiblich	2 383	209	27	148	114	85	322
37	unter 1	191	34	1	15	7	2	2
38	1 – 3	298	28	5	22	13	11	4
39	3 – 6	382	41	6	26	16	34	10
40	6 – 10	491	40	7	26	21	30	88
41	10 – 14	517	31	5	29	27	7	128
42	14 – 18	504	35	3	30	30	1	90

1) Zum Zeitpunkt der Gefährdungseinschätzung. — 2) Einschließlich Verfahren, bei denen keine Kindeswohlgefährdung vorliegt.— 3) Minderjährige mit der

**nach Geschlecht und Alter des/der Minderjährigen sowie der/den
und Art der Kindeswohlgefährdung
gesamt**

Institution oder Person/en								Lfd. Nr.
Hebamme/Arzt/ Klinik/Gesund- heitsamt/ u. ä. Dienste	Polizei/Gericht/ Staats- anwaltschaft	Eltern(-teil)/ Personensorge- berechtigte/r	Minderjährige/r selbst	Verwandte	Bekannte/ Nachbarn	Anonyme/r Melder/in	Sonstige	
insgesamt ²⁾								
982	3 787	1 014	317	601	1 111	1 375	730	1
270	299	55	—	48	63	101	57	2
160	705	143	—	79	212	241	130	3
276	781	193	1	120	288	332	156	4
104	744	257	16	151	267	333	161	5
91	713	206	70	142	186	247	154	6
81	545	160	230	61	95	121	72	7
494	1 989	565	98	288	552	679	368	8
136	176	32	—	24	37	50	27	9
76	369	78	—	35	112	129	71	10
138	410	100	—	65	154	178	81	11
61	381	147	7	61	123	166	87	12
43	388	119	18	72	83	115	80	13
40	265	89	73	31	43	41	22	14
488	1 798	449	219	313	559	696	362	15
134	123	23	—	24	26	51	30	16
84	336	65	—	44	100	112	59	17
138	371	93	1	55	134	154	75	18
43	363	110	9	90	144	167	74	19
48	325	87	52	70	103	132	74	20
41	280	71	157	30	52	80	50	21
einer akuten oder latenten Kindeswohlgefährdung								
302	1 209	400	213	168	213	244	226	22
99	91	19	—	15	9	30	15	23
42	206	61	—	19	44	45	41	24
44	231	74	1	36	48	44	44	25
38	238	88	10	39	57	59	50	26
39	224	90	43	38	39	45	52	27
40	219	68	159	21	16	21	24	28
164	623	224	70	82	95	125	114	29
50	52	13	—	6	6	16	5	30
22	116	37	—	6	17	26	19	31
27	120	40	—	21	20	27	18	32
27	115	50	4	15	25	33	31	33
17	115	48	14	19	19	19	29	34
21	105	36	52	15	8	4	12	35
138	586	176	143	86	118	119	112	36
49	39	6	—	9	3	14	10	37
20	90	24	—	13	27	19	22	38
17	111	34	1	15	28	17	26	39
11	123	38	6	24	32	26	19	40
22	109	42	29	19	20	26	23	41
19	114	32	107	6	8	17	12	42

Signierung des Geschlechts "ohne Angabe (nach § 22 Absatz 3 PStG)" werden dem männlichen Geschlecht zugeordnet.

**3. Verfahren zur Einschätzung der Gefährdung des Kindeswohls im Jahr 2019
bekannt machenden Institution oder Person/en**

3.1 Akute und latente

Lfd. Nr.	Geschlecht — Alter ¹⁾ von ... bis unter ... Jahren	Verfahren insgesamt	davon nach der/den bekannt machenden					
			Sozialer Dienst/ Jugendamt	Beratungs- stelle	andere/r Einrichtung/ Dienst der Erziehungshilfe	Einrichtung der Jugendarbeit/ Kinder- und Jugendhilfe	Kindertages- einrichtung/ -pflegeperson	Schule
1	Insgesamt	4 838	420	68	302	236	195	642
2	unter 1	424	77	8	36	17	5	3
3	1 – 3	634	68	8	42	27	20	11
4	3 – 6	794	64	19	52	31	82	24
5	6 – 10	1 067	83	17	71	45	69	203
6	10 – 14	1 031	65	10	52	61	13	260
7	14 – 18	888	63	6	49	55	6	141
8	Männlich³⁾	2 455	211	41	154	122	110	320
9	unter 1	233	43	7	21	10	3	1
10	1 – 3	336	40	3	20	14	9	7
11	3 – 6	412	23	13	26	15	48	14
12	6 – 10	576	43	10	45	24	39	115
13	10 – 14	514	34	5	23	34	6	132
14	14 – 18	384	28	3	19	25	5	51
15	Weiblich	2 383	209	27	148	114	85	322
16	unter 1	191	34	1	15	7	2	2
17	1 – 3	298	28	5	22	13	11	4
18	3 – 6	382	41	6	26	16	34	10
19	6 – 10	491	40	7	26	21	30	88
20	10 – 14	517	31	5	29	27	7	128
21	14 – 18	504	35	3	30	30	1	90
								Insge-
								darunter Anzeichen
22	Zusammen	2 361	273	28	195	144	99	286
23	unter 1	272	58	7	28	15	3	1
24	1 – 3	332	51	1	26	19	10	5
25	3 – 6	385	38	7	31	19	43	6
26	6 – 10	492	50	6	46	28	34	86
27	10 – 14	470	36	5	35	39	8	117
28	14 – 18	410	40	2	29	24	1	71
29	Männlich³⁾	1 250	133	18	103	73	57	157
30	unter 1	146	32	6	17	9	2	—
31	1 – 3	176	30	—	12	9	4	2
32	3 – 6	202	11	5	16	8	29	4
33	6 – 10	270	22	2	28	14	17	51
34	10 – 14	250	19	4	16	21	4	67
35	14 – 18	206	19	1	14	12	1	33
36	Weiblich	1 111	140	10	92	71	42	129
37	unter 1	126	26	1	11	6	1	1
38	1 – 3	156	21	1	14	10	6	3
39	3 – 6	183	27	2	15	11	14	2
40	6 – 10	222	28	4	18	14	17	35
41	10 – 14	220	17	1	19	18	4	50
42	14 – 18	204	21	1	15	12	—	38

1) Zum Zeitpunkt der Gefährdungseinschätzung. — 2) Ohne Mehrfachnennungen. — 3) Minderjährige mit der Signierung des Geschlechts "ohne Angabe (nach §

**nach Geschlecht und Alter des/der Minderjährigen sowie der/den
und Art der Kindeswohlgefährdung
Kindeswohlgefährdung**

Institution oder Person/en								Lfd. Nr.
Hebamme/Arzt/ Klinik/Gesund- heitsamt/ u. ä. Dienste	Polizei/Gericht/ Staats- anwaltschaft	Eltern(-teil)/ Personensorge- berechtigte/r	Minderjährige/r selbst	Verwandte	Bekannte/ Nachbarn	Anonyme/r Melder/in	Sonstige	

samt²⁾

302	1 209	400	213	168	213	244	226	1
99	91	19	—	15	9	30	15	2
42	206	61	—	19	44	45	41	3
44	231	74	1	36	48	44	44	4
38	238	88	10	39	57	59	50	5
39	224	90	43	38	39	45	52	6
40	219	68	159	21	16	21	24	7
164	623	224	70	82	95	125	114	8
50	52	13	—	6	6	16	5	9
22	116	37	—	6	17	26	19	10
27	120	40	—	21	20	27	18	11
27	115	50	4	15	25	33	31	12
17	115	48	14	19	19	19	29	13
21	105	36	52	15	8	4	12	14
138	586	176	143	86	118	119	112	15
49	39	6	—	9	3	14	10	16
20	90	24	—	13	27	19	22	17
17	111	34	1	15	28	17	26	18
11	123	38	6	24	32	26	19	19
22	109	42	29	19	20	26	23	20
19	114	32	107	6	8	17	12	21

für Vernachlässigung

212	380	138	58	96	137	188	127	22
68	33	6	—	13	8	23	9	23
32	68	19	—	14	26	35	26	24
32	73	22	—	23	34	36	21	25
25	59	28	1	17	36	42	34	26
26	65	32	12	12	23	35	25	27
29	82	31	45	17	10	17	12	28
119	208	83	28	45	66	97	63	29
34	19	3	—	4	5	12	3	30
18	40	14	—	4	13	18	12	31
22	39	12	—	12	13	22	9	32
19	29	17	—	8	17	25	21	33
11	39	19	4	4	12	17	13	34
15	42	18	24	13	6	3	5	35
93	172	55	30	51	71	91	64	36
34	14	3	—	9	3	11	6	37
14	28	5	—	10	13	17	14	38
10	34	10	—	11	21	14	12	39
6	30	11	1	9	19	17	13	40
15	26	13	8	8	11	18	12	41
14	40	13	21	4	4	14	7	42

22 Absatz 3 PStG)“ werden dem männlichen Geschlecht zugeordnet.

3. Verfahren zur Einschätzung der Gefährdung des Kindeswohls im Jahr 2019 bekannt machenden Institution oder Person/en

3.1 Akute und latente

Lfd. Nr.	Geschlecht — Alter ¹⁾ von ... bis unter ... Jahren	Verfahren insgesamt	davon nach der/den bekannt machenden						
			Sozialer Dienst/ Jugendamt	Beratungs- stelle	andere/r Einrichtung/ Dienst der Erziehungshilfe	Einrichtung der Jugendarbeit/ Kinder- und Jugendhilfe	Kindertages- einrichtung/ -pflegeperson	Schule	
									darunter Anzeichen
43	Z u s a m m e n	1 397	88	22	58	62	76	332	
44	unter 1	82	17	1	1	5	1	1	
45	1 – 3	127	12	2	10	9	9	6	
46	3 – 6	211	14	5	8	7	34	16	
47	6 – 10	355	19	6	20	10	29	129	
48	10 – 14	342	11	5	10	15	1	129	
49	14 – 18	280	15	3	9	16	2	51	
50	Männlich ²⁾	689	46	14	26	37	42	156	
51	unter 1	46	9	1	—	4	1	1	
52	1 – 3	77	10	2	4	6	4	5	
53	3 – 6	111	5	2	5	3	18	7	
54	6 – 10	199	11	5	13	6	17	73	
55	10 – 14	152	5	2	2	9	—	58	
56	14 – 18	104	6	2	2	9	2	12	
57	Weiblich	708	42	8	32	25	34	176	
58	unter 1	36	8	—	1	1	—	—	
59	1 – 3	50	2	—	6	3	5	1	
60	3 – 6	100	9	3	3	4	16	9	
61	6 – 10	156	8	1	7	4	12	56	
62	10 – 14	190	6	3	8	6	1	71	
63	14 – 18	176	9	1	7	7	—	39	
									darunter Anzeichen
64	Z u s a m m e n	1 999	148	41	113	86	73	182	
65	unter 1	123	17	1	8	2	2	2	
66	1 – 3	276	16	6	16	11	7	1	
67	3 – 6	346	22	12	27	11	30	6	
68	6 – 10	458	39	11	25	15	23	53	
69	10 – 14	436	31	6	19	27	6	75	
70	14 – 18	360	23	5	18	20	5	45	
71	Männlich ²⁾	1 012	70	25	60	42	40	88	
72	unter 1	68	7	1	4	1	1	1	
73	1 – 3	146	8	2	9	5	3	—	
74	3 – 6	177	7	10	14	7	17	3	
75	6 – 10	248	20	8	19	8	12	35	
76	10 – 14	222	15	2	8	15	3	36	
77	14 – 18	151	13	2	6	6	4	13	
78	Weiblich	987	78	16	53	44	33	94	
79	unter 1	55	10	—	4	1	1	1	
80	1 – 3	130	8	4	7	6	4	1	
81	3 – 6	169	15	2	13	4	13	3	
82	6 – 10	210	19	3	6	7	11	18	
83	10 – 14	214	16	4	11	12	3	39	
84	14 – 18	209	10	3	12	14	1	32	

1) Zum Zeitpunkt der Gefährdungseinschätzung. — 2) Ohne Mehrfachnennungen. — 3) Minderjährige mit der Signierung des Geschlechts "ohne Angabe (nach §

**nach Geschlecht und Alter des/der Minderjährigen sowie der/den
und Art der Kindeswohlgefährdung
Kindeswohlgefährdung**

Institution oder Person/en								Lfd. Nr.
Hebamme/Arzt/ Klinik/Gesund- heitsamt/ u. ä. Dienste	Polizei/Gericht/ Staats- anwaltschaft	Eltern(-teil)/ Personensorge- berechtigte/r	Minderjährige/r selbst	Verwandte	Bekannte/ Nachbarn	Anonyme/r Melder/in	Sonstige	

für körperliche Misshandlung

68	250	110	111	55	44	40	81	43
26	18	6	—	2	—	3	1	44
9	28	11	—	4	5	8	14	45
5	45	25	1	12	9	9	21	46
9	38	24	9	16	16	11	19	47
8	62	27	26	15	9	6	18	48
11	59	17	75	6	5	3	8	49
37	119	67	32	28	20	22	43	50
12	9	5	—	2	—	2	—	51
4	18	6	—	1	3	6	8	52
3	27	17	—	8	5	3	8	53
8	20	11	3	5	8	7	12	54
5	23	17	7	9	3	2	10	55
5	22	11	22	3	1	2	5	56
31	131	43	79	27	24	18	38	57
14	9	1	—	—	—	1	1	58
5	10	5	—	3	2	2	6	59
2	18	8	1	4	4	6	13	60
1	18	13	6	11	8	4	7	61
3	39	10	19	6	6	4	8	62
6	37	6	53	3	4	1	3	63

für psychische Misshandlung

65	744	198	86	69	69	58	67	64
18	46	11	—	—	4	7	5	65
3	133	36	—	8	17	10	12	66
12	149	33	—	13	11	9	11	67
13	166	41	4	19	16	19	14	68
10	136	46	13	24	16	7	20	69
9	114	31	69	5	5	6	5	70
33	387	112	24	36	32	29	34	71
10	24	9	—	—	3	5	2	72
1	75	20	—	3	5	8	7	73
5	74	17	—	9	5	6	3	74
7	81	27	2	8	7	7	7	75
5	71	24	5	14	10	2	12	76
5	62	15	17	2	2	1	3	77
32	357	86	62	33	37	29	33	78
8	22	2	—	—	1	2	3	79
2	58	16	—	5	12	2	5	80
7	75	16	—	4	6	3	8	81
6	85	14	2	11	9	12	7	82
5	65	22	8	10	6	5	8	83
4	52	16	52	3	3	5	2	84

22 Absatz 3 PStG)" werden dem männlichen Geschlecht zugeordnet.

**3. Verfahren zur Einschätzung der Gefährdung des Kindeswohls im Jahr 2019
bekannt machenden Institution oder Person/en**

3.1 Akute und latente

Lfd. Nr.	Geschlecht — Alter ¹⁾ von ... bis unter ... Jahren	Verfahren insgesamt	davon nach der/den bekannt machenden					
			Sozialer Dienst/ Jugendamt	Beratungs- stelle	andere/r Einrichtung/ Dienst der Erziehungshilfe	Einrichtung der Jugendarbeit/ Kinder- und Jugendhilfe	Kindertages- einrichtung/ -pflegeperson	Schule
85	Z u s a m m e n	212	20	—	21	19	13	38
86	unter 1	8	2	—	1	—	—	—
87	1 – 3	8	1	—	2	—	—	—
88	3 – 6	27	3	—	3	2	6	2
89	6 – 10	58	4	—	4	7	5	7
90	10 – 14	46	4	—	4	—	2	16
91	14 – 18	65	6	—	7	10	—	13
92	Männlich ²⁾	69	7	—	8	6	6	13
93	unter 1	7	2	—	1	—	—	—
94	1 – 3	3	—	—	—	—	—	—
95	3 – 6	9	2	—	1	—	3	2
96	6 – 10	26	1	—	1	4	3	5
97	10 – 14	13	1	—	3	—	—	5
98	14 – 18	11	1	—	2	2	—	1
99	Weiblich	143	13	—	13	13	7	25
100	unter 1	1	—	—	—	—	—	—
101	1 – 3	5	1	—	2	—	—	—
102	3 – 6	18	1	—	2	2	3	—
103	6 – 10	32	3	—	3	3	2	2
104	10 – 14	33	3	—	1	—	2	11
105	14 – 18	54	5	—	5	8	—	12

darunter Anzeichen

1) Zum Zeitpunkt der Gefährdungseinschätzung. — 2) Minderjährige mit der Signierung des Geschlechts "ohne Angabe (nach § 22 Absatz 3 PStG)" werden dem

**nach Geschlecht und Alter des/der Minderjährigen sowie der/den
und Art der Kindeswohlgefährdung
Kindeswohlgefährdung**

Institution oder Person/en								Lfd. Nr.
Hebamme/Arzt/ Klinik/Gesund- heitsamt/ u. ä. Dienste	Polizei/Gericht/ Staats- anwaltschaft	Eltern(-teil)/ Personensorge- berechtigte/r	Minderjährige/r selbst	Verwandte	Bekannte/ Nachbarn	Anonyme/r Melder/in	Sonstige	

für sexuelle Gewalt

8	28	26	10	3	6	9	11	85
—	4	—	—	—	1	—	—	86
—	4	—	—	—	—	1	—	87
—	—	6	—	1	1	—	3	88
2	7	12	—	—	1	4	5	89
3	6	4	1	—	1	3	2	90
3	7	4	9	2	2	1	1	91
3	11	5	1	2	1	2	4	92
—	3	—	—	—	1	—	—	93
—	2	—	—	—	—	1	—	94
—	—	—	—	1	—	—	—	95
2	4	4	—	—	—	1	1	96
1	—	—	1	—	—	—	2	97
—	2	1	—	1	—	—	1	98
5	17	21	9	1	5	7	7	99
—	1	—	—	—	—	—	—	100
—	2	—	—	—	—	—	—	101
—	—	6	—	—	1	—	3	102
—	3	8	—	—	1	3	4	103
2	6	4	—	—	1	3	—	104
3	5	3	9	1	2	1	—	105

männlichen Geschlecht zugeordnet.

**3. Verfahren zur Einschätzung der Gefährdung des Kindeswohls im Jahr 2019
bekannt machenden Institution oder Person/en**
3.2 Akute Kindes-

Lfd. Nr.	Geschlecht — Alter ¹⁾ von ... bis unter ... Jahren	Verfahren insgesamt	davon nach der/den bekannt machenden					
			Sozialer Dienst/ Jugendamt	Beratungs- stelle	andere/r Einrichtung/ Dienst der Erziehungshilfe	Einrichtung der Jugendarbeit/ Kinder- und Jugendhilfe	Kindertages- einrichtung/ -pflegeperson	Schule
1	Insgesamt	2 657	256	26	167	142	88	378
2	unter 1	275	64	8	22	14	1	2
3	1 – 3	350	47	3	27	17	13	5
4	3 – 6	412	32	6	24	17	43	17
5	6 – 10	508	42	5	37	24	22	109
6	10 – 14	549	30	2	26	33	7	156
7	14 – 18	563	41	2	31	37	2	89
8	Männlich³⁾	1 301	128	16	79	72	52	184
9	unter 1	153	36	7	12	9	1	1
10	1 – 3	179	28	1	14	9	6	4
11	3 – 6	209	11	3	9	8	27	10
12	6 – 10	266	21	2	23	9	13	61
13	10 – 14	253	15	1	8	20	4	76
14	14 – 18	241	17	2	13	17	1	32
15	Weiblich	1 356	128	10	88	70	36	194
16	unter 1	122	28	1	10	5	—	1
17	1 – 3	171	19	2	13	8	7	1
18	3 – 6	203	21	3	15	9	16	7
19	6 – 10	242	21	3	14	15	9	48
20	10 – 14	296	15	1	18	13	3	80
21	14 – 18	322	24	—	18	20	1	57
								Insge-
22	Zusammen	1 348	174	15	119	86	52	124
23	unter 1	191	51	7	17	12	1	—
24	1 – 3	205	36	1	21	14	6	1
25	3 – 6	221	20	3	18	12	27	1
26	6 – 10	242	29	2	26	13	14	32
27	10 – 14	231	14	1	17	18	4	50
28	14 – 18	258	24	1	20	17	—	40
29	Männlich³⁾	685	86	9	59	43	28	66
30	unter 1	106	29	6	9	8	1	—
31	1 – 3	99	21	—	10	7	1	—
32	3 – 6	105	6	2	6	5	17	—
33	6 – 10	128	12	—	17	3	7	20
34	10 – 14	113	7	—	7	11	2	27
35	14 – 18	134	11	1	10	9	—	19
36	Weiblich	663	88	6	60	43	24	58
37	unter 1	85	22	1	8	4	—	—
38	1 – 3	106	15	1	11	7	5	1
39	3 – 6	116	14	1	12	7	10	1
40	6 – 10	114	17	2	9	10	7	12
41	10 – 14	118	7	1	10	7	2	23
42	14 – 18	124	13	—	10	8	—	21
								darunter Anzeichen

1) Zum Zeitpunkt der Gefährdungseinschätzung. — 2) Ohne Mehrfachnennungen. — 3) Minderjährige mit der Signierung des Geschlechts "ohne Angabe (nach §

**nach Geschlecht und Alter des/der Minderjährigen sowie der/den
und Art der Kindeswohlgefährdung
wohlgefährdung**

Institution oder Person/en								Lfd. Nr.
Hebamme/Arzt/ Klinik/Gesund- heitsamt/ u. ä. Dienste	Polizei/Gericht/ Staats- anwaltschaft	Eltern(-teil)/ Personensorge- berechtigte/r	Minderjährige/r selbst	Verwandte	Bekannte/ Nachbarn	Anonyme/r Melder/in	Sonstige	

samt²⁾

184	607	175	163	103	122	131	115	1
68	48	6	—	11	6	19	6	2
28	103	22	—	12	25	23	25	3
19	123	32	1	23	28	22	25	4
17	104	34	5	19	29	37	24	5
25	110	39	32	23	24	19	23	6
27	119	42	125	15	10	11	12	7
95	303	96	52	48	51	67	58	8
39	25	3	—	4	4	11	1	9
12	57	11	—	4	10	12	11	10
11	67	16	—	12	9	14	12	11
11	49	19	2	6	12	23	15	12
8	51	20	11	11	11	5	12	13
14	54	27	39	11	5	2	7	14
89	304	79	111	55	71	64	57	15
29	23	3	—	7	2	8	5	16
16	46	11	—	8	15	11	14	17
8	56	16	1	11	19	8	13	18
6	55	15	3	13	17	14	9	19
17	59	19	21	12	13	14	11	20
13	65	15	86	4	5	9	5	21

für Vernachlässigung

128	242	70	45	67	69	95	62	22
44	23	2	—	10	5	14	5	23
21	38	8	—	10	14	17	18	24
16	54	9	—	15	16	17	13	25
13	36	12	1	8	17	26	13	26
16	38	20	8	12	12	14	7	27
18	53	19	36	12	5	7	6	28
71	125	40	22	32	30	47	27	29
26	12	1	—	3	3	7	1	30
10	21	5	—	3	7	7	7	31
11	29	3	—	8	3	10	5	32
9	15	9	—	4	7	17	8	33
6	22	10	3	4	6	5	3	34
9	26	12	19	10	4	1	3	35
57	117	30	23	35	39	48	35	36
18	11	1	—	7	2	7	4	37
11	17	3	—	7	7	10	11	38
5	25	6	—	7	13	7	8	39
4	21	3	1	4	10	9	5	40
10	16	10	5	8	6	9	4	41
9	27	7	17	2	1	6	3	42

22 Absatz 3 PStG)" werden dem männlichen Geschlecht zugeordnet.

**3. Verfahren zur Einschätzung der Gefährdung des Kindeswohls im Jahr 2019
bekannt machenden Institution oder Person/en
3.2 Akute Kindes-**

Lfd. Nr.	Geschlecht — Alter ¹⁾ von ... bis unter ... Jahren	Verfahren insgesamt	davon nach der/den bekannt machenden						
			Sozialer Dienst/ Jugendamt	Beratungs- stelle	andere/r Einrichtung/ Dienst der Erziehungshilfe	Einrichtung der Jugendarbeit/ Kinder- und Jugendhilfe	Kindertages- einrichtung/ -pflegeperson	Schule	
									darunter Anzeichen
43	Z u s a m m e n	893	55	6	43	43	40	222	
44	unter 1	54	14	1	1	4	1	1	
45	1 – 3	78	10	—	7	7	7	4	
46	3 – 6	129	7	2	5	3	22	13	
47	6 – 10	195	5	2	15	5	9	80	
48	10 – 14	235	8	—	9	12	—	91	
49	14 – 18	202	11	1	6	12	1	33	
50	Männlich ²⁾	424	25	4	19	26	27	105	
51	unter 1	33	7	1	—	4	1	1	
52	1 – 3	49	8	—	4	5	4	4	
53	3 – 6	65	1	1	2	1	15	7	
54	6 – 10	104	3	1	9	3	6	42	
55	10 – 14	102	3	—	2	7	—	44	
56	14 – 18	71	3	1	2	6	1	7	
57	Weiblich	469	30	2	24	17	13	117	
58	unter 1	21	7	—	1	—	—	—	
59	1 – 3	29	2	—	3	2	3	—	
60	3 – 6	64	6	1	3	2	7	6	
61	6 – 10	91	2	1	6	2	3	38	
62	10 – 14	133	5	—	7	5	—	47	
63	14 – 18	131	8	—	4	6	—	26	
									darunter Anzeichen
64	Z u s a m m e n	1 027	83	12	44	53	25	129	
65	unter 1	72	14	1	4	1	—	2	
66	1 – 3	138	12	2	5	8	5	—	
67	3 – 6	168	10	4	7	5	14	6	
68	6 – 10	200	16	3	10	7	3	33	
69	10 – 14	236	16	1	8	19	2	55	
70	14 – 18	213	15	1	10	13	1	33	
71	Männlich ²⁾	505	38	8	24	21	14	60	
72	unter 1	36	5	1	2	—	—	1	
73	1 – 3	74	6	1	4	3	2	—	
74	3 – 6	90	4	2	3	3	8	3	
75	6 – 10	107	8	2	9	1	2	22	
76	10 – 14	110	7	1	1	10	2	25	
77	14 – 18	88	8	1	5	4	—	9	
78	Weiblich	522	45	4	20	32	11	69	
79	unter 1	36	9	—	2	1	—	1	
80	1 – 3	64	6	1	1	5	3	—	
81	3 – 6	78	6	2	4	2	6	3	
82	6 – 10	93	8	1	1	6	1	11	
83	10 – 14	126	9	—	7	9	—	30	
84	14 – 18	125	7	—	5	9	1	24	

1) Zum Zeitpunkt der Gefährdungseinschätzung. — 2) Ohne Mehrfachnennungen. — 3) Minderjährige mit der Signierung des Geschlechts "ohne Angabe (nach §

**nach Geschlecht und Alter des/der Minderjährigen sowie der/den
und Art der Kindeswohlgefährdung
wohlgefährdung**

Institution oder Person/en								Lfd. Nr.
Hebamme/Arzt/ Klinik/Gesund- heitsamt/ u. ä. Dienste	Polizei/Gericht/ Staats- anwaltschaft	Eltern(-teil)/ Personensorge- berechtigte/r	Minderjährige/r selbst	Verwandte	Bekannte/ Nachbarn	Anonyme/r Melder/in	Sonstige	
für körperliche Misshandlung								
48	164	51	87	31	30	31	42	43
19	8	1	—	1	—	3	—	44
8	14	5	—	1	4	7	4	45
3	28	12	1	8	6	7	12	46
4	27	9	4	8	9	8	10	47
6	46	9	21	8	7	5	13	48
8	41	15	61	5	4	1	3	49
26	73	26	24	15	14	17	23	50
11	5	—	—	1	—	2	—	51
3	9	1	—	—	2	6	3	52
1	14	7	—	5	3	2	6	53
4	14	3	1	2	5	5	6	54
3	17	5	6	5	3	1	6	55
4	14	10	17	2	1	1	2	56
22	91	25	63	16	16	14	19	57
8	3	1	—	—	—	1	—	58
5	5	4	—	1	2	1	1	59
2	14	5	1	3	3	5	6	60
—	13	6	3	6	4	3	4	61
3	29	4	15	3	4	4	7	62
4	27	5	44	3	3	—	1	63
für psychische Misshandlung								
40	332	82	63	40	48	36	40	64
14	23	3	—	—	4	5	1	65
1	67	10	—	4	10	5	9	66
5	72	16	—	8	9	6	6	67
5	64	15	3	11	9	12	9	68
7	57	19	9	13	13	5	12	69
8	49	19	51	4	3	3	3	70
19	170	50	17	19	24	19	22	71
8	9	2	—	—	3	5	—	72
—	38	5	—	2	4	5	4	73
2	40	11	—	4	4	4	2	74
3	32	9	1	4	5	4	5	75
2	24	10	4	7	7	1	9	76
4	27	13	12	2	1	—	2	77
21	162	32	46	21	24	17	18	78
6	14	1	—	—	1	—	1	79
1	29	5	—	2	6	—	5	80
3	32	5	—	4	5	2	4	81
2	32	6	2	7	4	8	4	82
5	33	9	5	6	6	4	3	83
4	22	6	39	2	2	3	1	84

22 Absatz 3 PStG)" werden dem männlichen Geschlecht zugeordnet.

**3. Verfahren zur Einschätzung der Gefährdung des Kindeswohls im Jahr 2019
bekannt machenden Institution oder Person/en
3.2 Akute Kindes-**

Lfd. Nr.	Geschlecht — Alter ¹⁾ von ... bis unter ... Jahren	Verfahren insgesamt	davon nach der/den bekannt machenden					
			Sozialer Dienst/ Jugendamt	Beratungs- stelle	andere/r Einrichtung/ Dienst der Erziehungshilfe	Einrichtung der Jugendarbeit/ Kinder- und Jugendhilfe	Kindertages- einrichtung/ -pflegeperson	Schule
85	Z u s a m m e n	146	14	—	13	16	8	29
86	unter 1	6	2	—	1	—	—	—
87	1 – 3	6	—	—	1	—	—	—
88	3 – 6	18	1	—	3	1	4	2
89	6 – 10	38	4	—	2	7	3	5
90	10 – 14	27	2	—	2	—	1	11
91	14 – 18	51	5	—	4	8	—	11
92	Männlich ²⁾	45	5	—	4	5	5	11
93	unter 1	5	2	—	1	—	—	—
94	1 – 3	3	—	—	—	—	—	—
95	3 – 6	7	—	—	1	—	3	2
96	6 – 10	17	1	—	—	4	2	4
97	10 – 14	7	1	—	1	—	—	4
98	14 – 18	6	1	—	1	1	—	1
99	Weiblich	101	9	—	9	11	3	18
100	unter 1	1	—	—	—	—	—	—
101	1 – 3	3	—	—	1	—	—	—
102	3 – 6	11	1	—	2	1	1	—
103	6 – 10	21	3	—	2	3	1	1
104	10 – 14	20	1	—	1	—	1	7
105	14 – 18	45	4	—	3	7	—	10

darunter Anzeichen

1) Zum Zeitpunkt der Gefährdungseinschätzung. — 2) Minderjährige mit der Signierung des Geschlechts "ohne Angabe (nach § 22 Absatz 3 PStG)" werden dem

**nach Geschlecht und Alter des/der Minderjährigen sowie der/den
und Art der Kindeswohlgefährdung
wohlgefährdung**

Institution oder Person/en								Lfd. Nr.
Hebamme/Arzt/ Klinik/Gesund- heitsamt/ u. ä. Dienste	Polizei/Gericht/ Staats- anwaltschaft	Eltern(-teil)/ Personensorge- berechtigte/r	Minderjährige/r selbst	Verwandte	Bekannte/ Nachbarn	Anonyme/r Melder/in	Sonstige	
für sexuelle Gewalt								
5	19	13	8	2	5	5	9	85
—	3	—	—	—	—	—	—	86
—	4	—	—	—	—	1	—	87
—	—	3	—	1	1	—	2	88
1	3	5	—	—	1	2	5	89
2	4	2	—	—	1	1	1	90
2	5	3	8	1	2	1	1	91
1	6	2	—	1	—	2	3	92
—	2	—	—	—	—	—	—	93
—	2	—	—	—	—	1	—	94
—	—	—	—	1	—	—	—	95
1	2	1	—	—	—	1	1	96
—	—	—	—	—	—	—	1	97
—	—	1	—	—	—	—	1	98
4	13	11	8	1	5	3	6	99
—	1	—	—	—	—	—	—	100
—	2	—	—	—	—	—	—	101
—	—	3	—	—	1	—	2	102
—	1	4	—	—	1	1	4	103
2	4	2	—	—	1	1	—	104
2	5	2	8	1	2	1	—	105

männlichen Geschlecht zugeordnet.

**3. Verfahren zur Einschätzung der Gefährdung des Kindeswohls im Jahr 2019
bekannt machenden Institution oder Person/en**

3.3 Latente Kindes-

Lfd. Nr.	Geschlecht — Alter ¹⁾ von ... bis unter ... Jahren	Verfahren insgesamt	davon nach der/den bekannt machenden					
			Sozialer Dienst/ Jugendamt	Beratungs- stelle	andere/r Einrichtung/ Dienst der Erziehungshilfe	Einrichtung der Jugendarbeit/ Kinder- und Jugendhilfe	Kindertages- einrichtung/ -pflegeperson	Schule
1	Insgesamt	2 181	164	42	135	94	107	264
2	unter 1	149	13	—	14	3	4	1
3	1 – 3	284	21	5	15	10	7	6
4	3 – 6	382	32	13	28	14	39	7
5	6 – 10	559	41	12	34	21	47	94
6	10 – 14	482	35	8	26	28	6	104
7	14 – 18	325	22	4	18	18	4	52
8	Männlich ³⁾	1 154	83	25	75	50	58	136
9	unter 1	80	7	—	9	1	2	—
10	1 – 3	157	12	2	6	5	3	3
11	3 – 6	203	12	10	17	7	21	4
12	6 – 10	310	22	8	22	15	26	54
13	10 – 14	261	19	4	15	14	2	56
14	14 – 18	143	11	1	6	8	4	19
15	Weiblich	1 027	81	17	60	44	49	128
16	unter 1	69	6	—	5	2	2	1
17	1 – 3	127	9	3	9	5	4	3
18	3 – 6	179	20	3	11	7	18	3
19	6 – 10	249	19	4	12	6	21	40
20	10 – 14	221	16	4	11	14	4	48
21	14 – 18	182	11	3	12	10	—	33
								darunter Anzeichen
22	Zusammen	1 013	99	13	76	58	47	162
23	unter 1	81	7	—	11	3	2	1
24	1 – 3	127	15	—	5	5	4	4
25	3 – 6	164	18	4	13	7	16	5
26	6 – 10	250	21	4	20	15	20	54
27	10 – 14	239	22	4	18	21	4	67
28	14 – 18	152	16	1	9	7	1	31
29	Männlich ³⁾	565	47	9	44	30	29	91
30	unter 1	40	3	—	8	1	1	—
31	1 – 3	77	9	—	2	2	3	2
32	3 – 6	97	5	3	10	3	12	4
33	6 – 10	142	10	2	11	11	10	31
34	10 – 14	137	12	4	9	10	2	40
35	14 – 18	72	8	—	4	3	1	14
36	Weiblich	448	52	4	32	28	18	71
37	unter 1	41	4	—	3	2	1	1
38	1 – 3	50	6	—	3	3	1	2
39	3 – 6	67	13	1	3	4	4	1
40	6 – 10	108	11	2	9	4	10	23
41	10 – 14	102	10	—	9	11	2	27
42	14 – 18	80	8	1	5	4	—	17

1) Zum Zeitpunkt der Gefährdungseinschätzung. — 2) Ohne Mehrfachnennungen. — 3) Minderjährige mit der Signierung des Geschlechts "ohne Angabe (nach §

**nach Geschlecht und Alter des/der Minderjährigen sowie der/den
und Art der Kindeswohlgefährdung
wohlgefährdung**

Institution oder Person/en								Lfd. Nr.
Hebamme/Arzt/ Klinik/Gesund- heitsamt/ u. ä. Dienste	Polizei/Gericht/ Staats- anwaltschaft	Eltern(-teil)/ Personensorge- berechtigte/r	Minderjährige/r selbst	Verwandte	Bekannte/ Nachbarn	Anonyme/r Melder/in	Sonstige	

samt²⁾

118	602	225	50	65	91	113	111	1
31	43	13	—	4	3	11	9	2
14	103	39	—	7	19	22	16	3
25	108	42	—	13	20	22	19	4
21	134	54	5	20	28	22	26	5
14	114	51	11	15	15	26	29	6
13	100	26	34	6	6	10	12	7
69	320	128	18	34	44	58	56	8
11	27	10	—	2	2	5	4	9
10	59	26	—	2	7	14	8	10
16	53	24	—	9	11	13	6	11
16	66	31	2	9	13	10	16	12
9	64	28	3	8	8	14	17	13
7	51	9	13	4	3	2	5	14
49	282	97	32	31	47	55	55	15
20	16	3	—	2	1	6	5	16
4	44	13	—	5	12	8	8	17
9	55	18	—	4	9	9	13	18
5	68	23	3	11	15	12	10	19
5	50	23	8	7	7	12	12	20
6	49	17	21	2	3	8	7	21

für Vernachlässigung

84	138	68	13	29	68	93	65	22
24	10	4	—	3	3	9	4	23
11	30	11	—	4	12	18	8	24
16	19	13	—	8	18	19	8	25
12	23	16	—	9	19	16	21	26
10	27	12	4	—	11	21	18	27
11	29	12	9	5	5	10	6	28
48	83	43	6	13	36	50	36	29
8	7	2	—	1	2	5	2	30
8	19	9	—	1	6	11	5	31
11	10	9	—	4	10	12	4	32
10	14	8	—	4	10	8	13	33
5	17	9	1	—	6	12	10	34
6	16	6	5	3	2	2	2	35
36	55	25	7	16	32	43	29	36
16	3	2	—	2	1	4	2	37
3	11	2	—	3	6	7	3	38
5	9	4	—	4	8	7	4	39
2	9	8	—	5	9	8	8	40
5	10	3	3	—	5	9	8	41
5	13	6	4	2	3	8	4	42

22 Absatz 3 PSTG)“ werden dem männlichen Geschlecht zugeordnet.

3. Verfahren zur Einschätzung der Gefährdung des Kindeswohls im Jahr 2019 bekannt machenden Institution oder Person/en

3.3 Latente Kindes-

Lfd. Nr.	Geschlecht — Alter ¹⁾ von ... bis unter ... Jahren	Verfahren insgesamt	davon nach der/den bekannt machenden					
			Sozialer Dienst/ Jugendamt	Beratungs- stelle	andere/r Einrichtung/ Dienst der Erziehungshilfe	Einrichtung der Jugendarbeit/ Kinder- und Jugendhilfe	Kindertages- einrichtung/ -pflegeperson	Schule
43	Zusammen	504	33	16	15	19	36	110
44	unter 1	28	3	—	—	1	—	—
45	1 – 3	49	2	2	3	2	2	2
46	3 – 6	82	7	3	3	4	12	3
47	6 – 10	160	14	4	5	5	20	49
48	10 – 14	107	3	5	1	3	1	38
49	14 – 18	78	4	2	3	4	1	18
50	Männlich ²⁾	265	21	10	7	11	15	51
51	unter 1	13	2	—	—	—	—	—
52	1 – 3	28	2	2	—	1	—	1
53	3 – 6	46	4	1	3	2	3	—
54	6 – 10	95	8	4	4	3	11	31
55	10 – 14	50	2	2	—	2	—	14
56	14 – 18	33	3	1	—	3	1	5
57	Weiblich	239	12	6	8	8	21	59
58	unter 1	15	1	—	—	1	—	—
59	1 – 3	21	—	—	3	1	2	1
60	3 – 6	36	3	2	—	2	9	3
61	6 – 10	65	6	—	1	2	9	18
62	10 – 14	57	1	3	1	1	1	24
63	14 – 18	45	1	1	3	1	—	13
64	Zusammen	972	65	29	69	33	48	53
65	unter 1	51	3	—	4	1	2	—
66	1 – 3	138	4	4	11	3	2	1
67	3 – 6	178	12	8	20	6	16	—
68	6 – 10	258	23	8	15	8	20	20
69	10 – 14	200	15	5	11	8	4	20
70	14 – 18	147	8	4	8	7	4	12
71	Männlich ²⁾	507	32	17	36	21	26	28
72	unter 1	32	2	—	2	1	1	—
73	1 – 3	72	2	1	5	2	1	—
74	3 – 6	87	3	8	11	4	9	—
75	6 – 10	141	12	6	10	7	10	13
76	10 – 14	112	8	1	7	5	1	11
77	14 – 18	63	5	1	1	2	4	4
78	Weiblich	465	33	12	33	12	22	25
79	unter 1	19	1	—	2	—	1	—
80	1 – 3	66	2	3	6	1	1	1
81	3 – 6	91	9	—	9	2	7	—
82	6 – 10	117	11	2	5	1	10	7
83	10 – 14	88	7	4	4	3	3	9
84	14 – 18	84	3	3	7	5	—	8

darunter Anzeichen

darunter Anzeichen

1) Zum Zeitpunkt der Gefährdungseinschätzung. — 2) Minderjährige mit der Signierung des Geschlechts "ohne Angabe (nach § 22 Absatz 3 PStG)" werden dem

**nach Geschlecht und Alter des/der Minderjährigen sowie der/den
und Art der Kindeswohlgefährdung
wohlgefährdung**

Institution oder Person/en								Lfd. Nr.
Hebamme/Arzt/ Klinik/Gesund- heitsamt/ u. ä. Dienste	Polizei/Gericht/ Staats- anwaltschaft	Eltern(-teil)/ Personensorge- berechtigte/r	Minderjährige/r selbst	Verwandte	Bekannte/ Nachbarn	Anonyme/r Melder/in	Sonstige	

für körperliche Misshandlung

20	86	59	24	24	14	9	39	43
7	10	5	—	1	—	—	1	44
1	14	6	—	3	1	1	10	45
2	17	13	—	4	3	2	9	46
5	11	15	5	8	7	3	9	47
2	16	18	5	7	2	1	5	48
3	18	2	14	1	1	2	5	49
11	46	41	8	13	6	5	20	50
1	4	5	—	1	—	—	—	51
1	9	5	—	1	1	—	5	52
2	13	10	—	3	2	1	2	53
4	6	8	2	3	3	2	6	54
2	6	12	1	4	—	1	4	55
1	8	1	5	1	—	1	3	56
9	40	18	16	11	8	4	19	57
6	6	—	—	—	—	—	1	58
—	5	1	—	2	—	1	5	59
—	4	3	—	1	1	1	7	60
1	5	7	3	5	4	1	3	61
—	10	6	4	3	2	—	1	62
2	10	1	9	—	1	1	2	63

für psychische Misshandlung

25	412	116	23	29	21	22	27	64
4	23	8	—	—	—	2	4	65
2	66	26	—	4	7	5	3	66
7	77	17	—	5	2	3	5	67
8	102	26	1	8	7	7	5	68
3	79	27	4	11	3	2	8	69
1	65	12	18	1	2	3	2	70
14	217	62	7	17	8	10	12	71
2	15	7	—	—	—	—	2	72
1	37	15	—	1	1	3	3	73
3	34	6	—	5	1	2	1	74
4	49	18	1	4	2	3	2	75
3	47	14	1	7	3	1	3	76
1	35	2	5	—	1	1	1	77
11	195	54	16	12	13	12	15	78
2	8	1	—	—	—	2	2	79
1	29	11	—	3	6	2	—	80
4	43	11	—	—	1	1	4	81
4	53	8	—	4	5	4	3	82
—	32	13	3	4	—	1	5	83
—	30	10	13	1	1	2	1	84

männlichen Geschlecht zugeordnet.

**3. Verfahren zur Einschätzung der Gefährdung des Kindeswohls im Jahr 2019
bekannt machenden Institution oder Person/en**

3.3 Latente Kindes-

Lfd. Nr.	Geschlecht — Alter ¹⁾ von ... bis unter ... Jahren	Verfahren insgesamt	davon nach der/den bekannt machenden					
			Sozialer Dienst/ Jugendamt	Beratungs- stelle	andere/r Einrichtung/ Dienst der Erziehungshilfe	Einrichtung der Jugendarbeit/ Kinder- und Jugendhilfe	Kindertages- einrichtung/ -pflegeperson	Schule
85	Zusammen	66	6	—	8	3	5	9
86	unter 1	2	—	—	—	—	—	—
87	1 – 3	2	1	—	1	—	—	—
88	3 – 6	9	2	—	—	1	2	—
89	6 – 10	20	—	—	2	—	2	2
90	10 – 14	19	2	—	2	—	1	5
91	14 – 18	14	1	—	3	2	—	2
92	Männlich ²⁾	24	2	—	4	1	1	2
93	unter 1	2	—	—	—	—	—	—
94	1 – 3	—	—	—	—	—	—	—
95	3 – 6	2	2	—	—	—	—	—
96	6 – 10	9	—	—	1	—	1	1
97	10 – 14	6	—	—	2	—	—	1
98	14 – 18	5	—	—	1	1	—	—
99	Weiblich	42	4	—	4	2	4	7
100	unter 1	—	—	—	—	—	—	—
101	1 – 3	2	1	—	1	—	—	—
102	3 – 6	7	—	—	—	1	2	—
103	6 – 10	11	—	—	1	—	1	1
104	10 – 14	13	2	—	—	—	1	4
105	14 – 18	9	1	—	2	1	—	2

darunter Anzeichen

1) Zum Zeitpunkt der Gefährdungseinschätzung. — 2) Minderjährige mit der Signierung des Geschlechts "ohne Angabe (nach § 22 Absatz 3 PStG)" werden dem

**nach Geschlecht und Alter des/der Minderjährigen sowie der/den und Art der Kindeswohlgefährdung
wohlgefährdung**

Institution oder Person/en								Lfd. Nr.
Hebamme/Arzt/ Klinik/Gesund- heitsamt/ u. ä. Dienste	Polizei/Gericht/ Staats- anwaltschaft	Eltern(-teil)/ Personensorge- berechtigte/r	Minderjährige/r selbst	Verwandte	Bekannte/ Nachbarn	Anonyme/r Melder/in	Sonstige	

für sexuelle Gewalt

3	9	13	2	1	1	4	2	85
—	1	—	—	—	1	—	—	86
—	—	—	—	—	—	—	—	87
—	—	3	—	—	—	—	1	88
1	4	7	—	—	—	2	—	89
1	2	2	1	—	—	2	1	90
1	2	1	1	1	—	—	—	91
2	5	3	1	1	1	—	1	92
—	1	—	—	—	1	—	—	93
—	—	—	—	—	—	—	—	94
—	—	—	—	—	—	—	—	95
1	2	3	—	—	—	—	—	96
1	—	—	1	—	—	—	1	97
—	2	—	—	1	—	—	—	98
1	4	10	1	—	—	4	1	99
—	—	—	—	—	—	—	—	100
—	—	—	—	—	—	—	—	101
—	—	3	—	—	—	—	1	102
—	2	4	—	—	—	2	—	103
—	2	2	—	—	—	2	—	104
1	—	1	1	—	—	—	—	105

männlichen Geschlecht zugeordnet.

4. Verfahren zur Einschätzung der Gefährdung des Kindeswohls im Jahr 2019 und dem Ergebnis

Lfd. Nr.	Alter ¹⁾ der Eltern (Altersgruppen)	Verfahren insgesamt	davon nach Geschlecht						
			männlich ²⁾						
			zusammen	im Alter von ... Jahren					
				unter 1	1	3	6	10	14
bis unter		3	6	10	14	18			
								Verfahren	
1	Insgesamt	14 078	7 255	632	1 075	1 472	1 707	1 456	913
2	Mutter unter 18 Jahre alt und Vater im Alter von	41	15	10	5	—	—	—	—
3	unter 18 Jahren	7	3	2	1	—	—	—	—
4	18 bis unter 27 Jahren	25	8	5	3	—	—	—	—
5	27 Jahren oder älter	4	1	—	1	—	—	—	—
6	unbekannt	5	3	3	—	—	—	—	—
7	verstorben	—	—	—	—	—	—	—	—
8	Mutter 18 bis unter 27 Jahre alt und Vater im Alter von	1 945	1 018	234	351	293	117	23	—
9	unter 18 Jahren	5	4	2	2	—	—	—	—
10	18 bis unter 27 Jahren	970	494	118	195	130	40	11	—
11	27 Jahren oder älter	761	410	82	122	132	63	11	—
12	unbekannt	205	110	32	32	31	14	1	—
13	verstorben	4	—	—	—	—	—	—	—
14	Mutter 27 Jahre alt oder älter und Vater im Alter von	11 587	5 936	356	688	1 145	1 532	1 371	844
15	unter 18 Jahren	—	—	—	—	—	—	—	—
16	18 bis unter 27 Jahren	139	71	13	28	19	9	1	1
17	27 Jahren oder älter	10 531	5 417	304	628	1 063	1 423	1 247	752
18	unbekannt	712	353	39	30	50	80	90	64
19	verstorben	205	95	—	2	13	20	33	27
20	Mutter unbekannt und Vater im Alter von	420	230	25	25	29	49	46	56
21	unter 18 Jahren	—	—	—	—	—	—	—	—
22	18 bis unter 27 Jahren	11	5	1	1	—	3	—	—
23	27 Jahren oder älter	136	72	6	9	6	17	15	19
24	unbekannt	269	149	17	15	23	29	30	35
25	verstorben	4	4	1	—	—	—	1	2
26	Mutter verstorben und Vater im Alter von	85	45	1	1	5	9	16	13
27	unter 18 Jahren	—	—	—	—	—	—	—	—
28	18 bis unter 27 Jahren	—	—	—	—	—	—	—	—
29	27 Jahren oder älter	68	37	1	1	5	8	14	8
30	unbekannt	10	4	—	—	—	1	2	1
31	verstorben	7	4	—	—	—	—	—	4

1) Zum Zeitpunkt der Gefährdungseinschätzung. — 2) Minderjährige mit der Signierung des Geschlechts "ohne Angabe (nach § 22 Absatz 3 PStG)" werden dem

nach dem Alter der Eltern sowie nach Geschlecht, Alter des/der Minderjährigen des Verfahrens

und Alter des/der Minderjährigen							Lfd. Nr.
weiblich							
zusammen	im Alter von ... Jahren						
	unter 1	1	3	6	10	14	
		bis unter					
		3	6	10	14	18	

insgesamt³⁾

6 823	531	969	1 316	1 473	1 372	1 162	1
16	14	2	—	—	—	—	2
3	3	—	—	—	—	—	3
9	7	2	—	—	—	—	4
2	2	—	—	—	—	—	5
2	2	—	—	—	—	—	6
—	—	—	—	—	—	—	7
927	218	318	258	107	26	—	8
1	1	—	—	—	—	—	9
476	112	183	130	36	15	—	10
351	80	105	100	58	8	—	11
95	25	30	25	13	2	—	12
4	—	—	3	—	1	—	13
5 651	294	624	1 027	1 333	1 291	1 082	14
—	—	—	—	—	—	—	15
68	14	19	20	8	5	2	16
5 114	253	582	948	1 241	1 162	928	17
359	26	23	52	73	87	98	18
110	1	—	7	11	37	54	19
190	11	19	27	27	42	64	20
—	—	—	—	—	—	—	21
6	2	2	1	1	—	—	22
64	8	3	6	8	13	26	23
120	1	14	20	18	29	38	24
—	—	—	—	—	—	—	25
40	—	2	3	6	13	16	26
—	—	—	—	—	—	—	27
—	—	—	—	—	—	—	28
31	—	1	2	6	10	12	29
6	—	—	—	—	3	3	30
3	—	1	1	—	—	1	31

männlichen Geschlecht zugeordnet. — 3) Einschließlich Verfahren, bei denen keine Kindeswohlgefährdung vorliegt.

4. Verfahren zur Einschätzung der Gefährdung des Kindeswohls im Jahr 2019 und dem Ergebnis

Lfd. Nr.	Alter ¹⁾ der Eltern (Altersgruppen)	Verfahren insgesamt	davon nach Geschlecht						
			männlich ²⁾						
			zusammen	im Alter von ... Jahren					
				unter 1	1	3	6	10	14
bis unter									
				3	6	10	14	18	
darunter Verfahren mit dem Ergebnis									
32	Z u s a m m e n	2 657	1 301	153	179	209	266	253	241
33	Mutter unter 18 Jahre alt und Vater im Alter von	12	7	3	4	—	—	—	—
34	unter 18 Jahren	4	2	1	1	—	—	—	—
35	18 bis unter 27 Jahren	7	4	2	2	—	—	—	—
36	27 Jahren oder älter	1	1	—	1	—	—	—	—
37	unbekannt	—	—	—	—	—	—	—	—
38	verstorben	—	—	—	—	—	—	—	—
39	Mutter 18 bis unter 27 Jahre alt und Vater im Alter von	340	176	66	57	38	13	2	—
40	unter 18 Jahren	2	2	1	1	—	—	—	—
41	18 bis unter 27 Jahren	181	95	35	34	22	3	1	—
42	27 Jahren oder älter	110	51	17	16	11	6	1	—
43	unbekannt	46	28	13	6	5	4	—	—
44	verstorben	1	—	—	—	—	—	—	—
45	Mutter 27 Jahre alt oder älter und Vater im Alter von	2 192	1 072	80	113	168	244	242	225
46	unter 18 Jahren	—	—	—	—	—	—	—	—
47	18 bis unter 27 Jahren	21	9	3	5	—	1	—	—
48	27 Jahren oder älter	1 947	954	61	102	156	225	212	198
49	unbekannt	172	82	16	6	10	14	20	16
50	verstorben	52	27	—	—	2	4	10	11
51	Mutter unbekannt und Vater im Alter von	95	41	4	5	2	9	7	14
52	unter 18 Jahren	—	—	—	—	—	—	—	—
53	18 bis unter 27 Jahren	4	1	—	—	—	1	—	—
54	27 Jahren oder älter	34	15	2	3	1	3	2	4
55	unbekannt	56	24	1	2	1	5	5	10
56	verstorben	1	1	1	—	—	—	—	—
57	Mutter verstorben und Vater im Alter von	18	5	—	—	1	—	2	2
58	unter 18 Jahren	—	—	—	—	—	—	—	—
59	18 bis unter 27 Jahren	—	—	—	—	—	—	—	—
60	27 Jahren oder älter	15	4	—	—	1	—	2	1
61	unbekannt	1	—	—	—	—	—	—	—
62	verstorben	2	1	—	—	—	—	—	1

1) Zum Zeitpunkt der Gefährdungseinschätzung. — 2) Minderjährige mit der Signierung des Geschlechts "ohne Angabe (nach § 22 Absatz 3 PStG)" werden dem

nach dem Alter der Eltern sowie nach Geschlecht, Alter des/der Minderjährigen des Verfahrens

und Alter des/der Minderjährigen							Lfd. Nr.
weiblich							
zusammen	im Alter von ... Jahren						
	unter 1	1	3	6	10	14	
		bis unter					
		3	6	10	14	18	

einer akuten Kindeswohlgefährdung

1 356	122	171	203	242	296	322	32
5	3	1	1	—	—	—	33
2	1	1	—	—	—	—	34
3	2	—	1	—	—	—	35
—	—	—	—	—	—	—	36
—	—	—	—	—	—	—	37
—	—	—	—	—	—	—	38
164	46	50	40	21	7	—	39
—	—	—	—	—	—	—	40
86	21	34	23	5	3	—	41
59	20	9	13	15	2	—	42
18	5	7	4	1	1	—	43
1	—	—	—	—	1	—	44
1 120	69	114	156	217	277	287	45
—	—	—	—	—	—	—	46
12	5	5	1	—	—	1	47
993	54	101	143	203	247	245	48
90	10	8	12	9	22	29	49
25	—	—	—	5	8	12	50
54	4	5	6	3	11	25	51
—	—	—	—	—	—	—	52
3	1	1	—	1	—	—	53
19	3	1	2	—	4	9	54
32	—	3	4	2	7	16	55
—	—	—	—	—	—	—	56
13	—	1	—	1	1	10	57
—	—	—	—	—	—	—	58
—	—	—	—	—	—	—	59
11	—	1	—	1	1	8	60
1	—	—	—	—	—	1	61
1	—	—	—	—	—	1	62

männlichen Geschlecht zugeordnet.

4. Verfahren zur Einschätzung der Gefährdung des Kindeswohls im Jahr 2019 und dem Ergebnis

Lfd. Nr.	Alter ¹⁾ der Eltern (Altersgruppen)	Verfahren insgesamt	davon nach Geschlecht						
			männlich ²⁾						
			zusammen	im Alter von ... Jahren					
				unter 1	1	3	6	10	14
		bis unter							
		3	6	10	14	18			
darunter Verfahren mit dem Ergebnis									
63	Z u s a m m e n	2 181	1 154	80	157	203	310	261	143
64	Mutter unter 18 Jahre alt und Vater im Alter von	8	6	4	2	—	—	—	—
65	unter 18 Jahren	—	—	—	—	—	—	—	—
66	18 bis unter 27 Jahren	4	4	3	1	—	—	—	—
67	27 Jahren oder älter	—	—	—	—	—	—	—	—
68	unbekannt	4	2	1	1	—	—	—	—
69	verstorben	—	—	—	—	—	—	—	—
70	Mutter 18 bis unter 27 Jahre alt und Vater im Alter von	230	127	26	45	40	16	—	—
71	unter 18 Jahren	—	—	—	—	—	—	—	—
72	18 bis unter 27 Jahren	108	57	14	19	17	7	—	—
73	27 Jahren oder älter	100	61	9	23	21	8	—	—
74	unbekannt	21	9	3	3	2	1	—	—
75	verstorben	1	—	—	—	—	—	—	—
76	Mutter 27 Jahre alt oder älter und Vater im Alter von	1 886	986	49	109	160	284	251	133
77	unter 18 Jahren	—	—	—	—	—	—	—	—
78	18 bis unter 27 Jahren	26	14	3	6	4	1	—	—
79	27 Jahren oder älter	1 769	928	45	101	147	274	237	124
80	unbekannt	69	29	1	2	6	6	7	7
81	verstorben	22	15	—	—	3	3	7	2
82	Mutter unbekannt und Vater im Alter von	39	25	1	—	3	9	5	7
83	unter 18 Jahren	—	—	—	—	—	—	—	—
84	18 bis unter 27 Jahren	2	2	—	—	—	2	—	—
85	27 Jahren oder älter	20	10	—	—	1	4	2	3
86	unbekannt	16	12	1	—	2	3	3	3
87	verstorben	1	1	—	—	—	—	—	1
88	Mutter verstorben und Vater im Alter von	18	10	—	1	—	1	5	3
89	unter 18 Jahren	—	—	—	—	—	—	—	—
90	18 bis unter 27 Jahren	—	—	—	—	—	—	—	—
91	27 Jahren oder älter	16	9	—	1	—	1	4	3
92	unbekannt	2	1	—	—	—	—	1	—
93	verstorben	—	—	—	—	—	—	—	—

1) Zum Zeitpunkt der Gefährdungseinschätzung. — 2) Minderjährige mit der Signierung des Geschlechts "ohne Angabe (nach § 22 Absatz 3 PStG)" werden dem

nach dem Alter der Eltern sowie nach Geschlecht, Alter des/der Minderjährigen des Verfahrens

und Alter des/der Minderjährigen							Lfd. Nr.
weiblich							
zusammen	im Alter von ... Jahren						
	unter 1	1	3	6	10	14	
		bis unter					
		3	6	10	14	18	

einer latenten Kindeswohlgefährdung

1 027	69	127	179	249	221	182	63
2	2	—	—	—	—	—	64
—	—	—	—	—	—	—	65
—	—	—	—	—	—	—	66
—	—	—	—	—	—	—	67
2	2	—	—	—	—	—	68
—	—	—	—	—	—	—	69
103	27	38	21	15	2	—	70
—	—	—	—	—	—	—	71
51	16	21	9	4	1	—	72
39	7	14	9	8	1	—	73
12	4	3	2	3	—	—	74
1	—	—	1	—	—	—	75
900	39	88	157	228	210	178	76
—	—	—	—	—	—	—	77
12	2	2	4	2	1	1	78
841	35	85	149	214	196	162	79
40	2	1	2	11	11	13	80
7	—	—	2	1	2	2	81
14	1	1	1	3	5	3	82
—	—	—	—	—	—	—	83
—	—	—	—	—	—	—	84
10	1	1	—	3	3	2	85
4	—	—	1	—	2	1	86
—	—	—	—	—	—	—	87
8	—	—	—	3	4	1	88
—	—	—	—	—	—	—	89
—	—	—	—	—	—	—	90
7	—	—	—	3	4	—	91
1	—	—	—	—	—	1	92
—	—	—	—	—	—	—	93

männlichen Geschlecht zugeordnet.

5. Verfahren zur Einschätzung der Gefährdung des Kindeswohls im Jahr 2019 nach Geschlecht und Alter des/der Minderjährigen sowie Inanspruchnahme von Leistungen der Kinder- und Jugendhilfe zum Zeitpunkt des Verfahrens und Ergebnis des Verfahrens

Lfd. Nr.	Geschlecht — Alter ¹⁾ von ... bis unter ... Jahren	Verfahren insgesamt	Zu- sammen ²⁾	davon nach der Inanspruchnahme von Leistungen der Kinder- und Jugendhilfe zum Zeitpunkt des Verfahrens						
				Unter- stützung nach §§ 16-18 SGB VIII	gemeinsame Wohnform für Mütter/ Väter und Kinder nach § 19 SGB VIII	ambulante/ teilsta- tionäre Hilfe zur Erziehung (§§ 27-32, 35 SGB VIII)	familien- ersetzende Hilfe zur Erziehung (§§ 27, 33-35 SGB VIII)	Eingliede- rungs- hilfe nach § 35a SGB VIII	vor- läufige Schutz- maßnahme nach § 42 SGB VIII	keine der vorge- nannten Leistungen wurde in Anspruch genommen
Verfahren insgesamt										
1	Insgesamt	14 078	14 323	1 787	50	2 069	200	127	287	9 803
2	unter 1	1 163	1 180	129	18	144	7	1	34	847
3	1 – 3	2 044	2 068	234	18	305	10	3	26	1 472
4	3 – 6	2 788	2 830	357	8	409	18	5	28	2 005
5	6 – 10	3 180	3 243	452	6	489	42	35	35	2 184
6	10 – 14	2 828	2 887	369	—	451	49	51	62	1 905
7	14 – 18	2 075	2 115	246	—	271	74	32	102	1 390
8	Männlich ³⁾	7 255	7 387	927	29	1 071	110	100	132	5 018
9	unter 1	632	638	74	10	69	3	—	21	461
10	1 – 3	1 075	1 085	117	13	162	7	—	11	775
11	3 – 6	1 472	1 496	193	3	212	13	5	12	1 058
12	6 – 10	1 707	1 746	253	3	279	25	34	22	1 130
13	10 – 14	1 456	1 492	193	—	234	30	40	22	973
14	14 – 18	913	930	97	—	115	32	21	44	621
15	Weiblich	6 823	6 936	860	21	998	90	27	155	4 785
16	unter 1	531	542	55	8	75	4	1	13	386
17	1 – 3	969	983	117	5	143	3	3	15	697
18	3 – 6	1 316	1 334	164	5	197	5	—	16	947
19	6 – 10	1 473	1 497	199	3	210	17	1	13	1 054
20	10 – 14	1 372	1 395	176	—	217	19	11	40	932
21	14 – 18	1 162	1 185	149	—	156	42	11	58	769
davon Verfahren mit dem Ergebnis einer akuten Kindeswohlgefährdung										
22	Zusammen	2 657	2 733	313	24	565	69	28	190	1 544
23	unter 1	275	282	32	9	50	4	—	29	158
24	1 – 3	350	355	40	9	81	4	—	16	205
25	3 – 6	412	419	45	2	104	2	—	25	241
26	6 – 10	508	522	64	4	115	13	8	23	295
27	10 – 14	549	570	66	—	121	17	12	39	315
28	14 – 18	563	585	66	—	94	29	8	58	330
29	Männlich ³⁾	1 301	1 333	159	16	290	32	19	90	727
30	unter 1	153	155	18	6	24	2	—	19	86
31	1 – 3	179	179	23	7	40	3	—	4	102
32	3 – 6	209	213	25	1	57	1	—	12	117
33	6 – 10	266	275	37	2	68	8	7	15	138
34	10 – 14	253	262	34	—	63	6	7	15	137
35	14 – 18	241	249	22	—	38	12	5	25	147
36	Weiblich	1 356	1 400	154	8	275	37	9	100	817
37	unter 1	122	127	14	3	26	2	—	10	72
38	1 – 3	171	176	17	2	41	1	—	12	103
39	3 – 6	203	206	20	1	47	1	—	13	124
40	6 – 10	242	247	27	2	47	5	1	8	157
41	10 – 14	296	308	32	—	58	11	5	24	178
42	14 – 18	322	336	44	—	56	17	3	33	183

1) Zum Zeitpunkt der Gefährdungseinschätzung. — 2) Einschließlich Mehrfachnennungen. — 3) Minderjährige mit der Signierung des Geschlechts "ohne Angabe (nach § 22 Absatz 3 PStG)" werden dem männlichen Geschlecht zugeordnet.

5. Verfahren zur Einschätzung der Gefährdung des Kindeswohls im Jahr 2019 nach Geschlecht und Alter des/der Minderjährigen sowie Inanspruchnahme von Leistungen der Kinder- und Jugendhilfe zum Zeitpunkt des Verfahrens und Ergebnis des Verfahrens

Lfd. Nr.	Geschlecht — Alter ¹⁾ von ... bis unter ... Jahren	Verfahren insgesamt	Zu- sammen ²⁾	davon nach der Inanspruchnahme von Leistungen der Kinder- und Jugendhilfe zum Zeitpunkt des Verfahrens						
				Unter- stützung nach §§ 16-18 SGB VIII	gemeinsame Wohnform für Mütter/ Väter und Kinder nach § 19 SGB VIII	ambulante/ teilsta- tionäre Hilfe zur Erziehung (§§ 27-32, 35 SGB VIII)	familien- ersetzende Hilfe zur Erziehung (§§ 27, 33-35 SGB VIII)	Eingliede- rungs- hilfe nach § 35a SGB VIII	vor- läufige Schutz- maßnahme nach § 42 SGB VIII	keine der vorge- nannten Leistungen wurde in Anspruch genommen
davon Verfahren mit dem Ergebnis einer latenten Kindeswohlgefährdung										
43	Z u s a m m e n	2 181	2 227	435	6	508	44	36	36	1 162
44	unter 1	149	152	25	2	36	1	—	2	86
45	1 – 3	284	289	60	2	76	2	1	4	144
46	3 – 6	382	385	93	1	86	4	1	1	199
47	6 – 10	559	566	112	1	135	7	5	5	301
48	10 – 14	482	500	89	—	119	11	17	13	251
49	14 – 18	325	335	56	—	56	19	12	11	181
50	Männlich ³⁾	1 154	1 186	236	4	272	26	29	17	602
51	unter 1	80	81	16	1	20	—	—	1	43
52	1 – 3	157	161	32	2	40	1	—	3	83
53	3 – 6	203	205	50	1	47	3	1	—	103
54	6 – 10	310	316	66	—	72	7	5	4	162
55	10 – 14	261	275	48	—	64	9	16	5	133
56	14 – 18	143	148	24	—	29	6	7	4	78
57	Weiblich	1 027	1 041	199	2	236	18	7	19	560
58	unter 1	69	71	9	1	16	1	—	1	43
59	1 – 3	127	128	28	—	36	1	1	1	61
60	3 – 6	179	180	43	—	39	1	—	1	96
61	6 – 10	249	250	46	1	63	—	—	1	139
62	10 – 14	221	225	41	—	55	2	1	8	118
63	14 – 18	182	187	32	—	27	13	5	7	103
davon Verfahren mit dem Ergebnis keine Kindeswohlgefährdung, aber Hilfe-/Unterstützungsbedarf										
64	Z u s a m m e n	4 584	4 678	709	14	832	51	46	46	2 980
65	unter 1	328	334	47	3	50	1	1	2	230
66	1 – 3	664	674	97	6	131	1	1	4	434
67	3 – 6	914	936	145	5	180	2	3	2	599
68	6 – 10	1 078	1 112	179	—	196	10	15	5	707
69	10 – 14	922	937	146	—	172	17	15	7	580
70	14 – 18	678	685	95	—	103	20	11	26	430
71	Männlich ³⁾	2 402	2 454	377	5	423	32	39	19	1 559
72	unter 1	178	181	25	1	23	1	—	—	131
73	1 – 3	346	349	43	3	71	1	—	3	228
74	3 – 6	491	503	81	1	94	2	3	—	322
75	6 – 10	618	639	107	—	117	6	15	2	392
76	10 – 14	481	491	81	—	83	11	13	1	302
77	14 – 18	288	291	40	—	35	11	8	13	184
78	Weiblich	2 182	2 224	332	9	409	19	7	27	1 421
79	unter 1	150	153	22	2	27	—	1	2	99
80	1 – 3	318	325	54	3	60	—	1	1	206
81	3 – 6	423	433	64	4	86	—	—	2	277
82	6 – 10	460	473	72	—	79	4	—	3	315
83	10 – 14	441	446	65	—	89	6	2	6	278
84	14 – 18	390	394	55	—	68	9	3	13	246

1) Zum Zeitpunkt der Gefährdungseinschätzung. — 2) Einschließlich Mehrfachnennungen. — 3) Minderjährige mit der Signierung des Geschlechts "ohne Angabe (nach § 22 Absatz 3 PStG)" werden dem männlichen Geschlecht zugeordnet.

5. Verfahren zur Einschätzung der Gefährdung des Kindeswohls im Jahr 2019 nach Geschlecht und Alter des/der Minderjährigen sowie Inanspruchnahme von Leistungen der Kinder- und Jugendhilfe zum Zeitpunkt des Verfahrens und Ergebnis des Verfahrens

Lfd. Nr.	Geschlecht — Alter ¹⁾ von ... bis unter ... Jahren	Verfahren insgesamt	Zu- sammen ²⁾	davon nach der Inanspruchnahme von Leistungen der Kinder- und Jugendhilfe zum Zeitpunkt des Verfahrens						
				Unter- stützung nach §§ 16-18 SGB VIII	gemeinsame Wohnform für Mütter/ Väter und Kinder nach § 19 SGB VIII	ambulante/ teilsta- tionäre Hilfe zur Erziehung (§§ 27-32, 35 SGB VIII)	familien- ersetzende Hilfe zur Erziehung (§§ 27, 33-35 SGB VIII)	Eingliede- rungs- hilfe nach § 35a SGB VIII	vor- läufige Schutz- maßnahme nach § 42 SGB VIII	keine der vorge- nannten Leistungen wurde in Anspruch genommen
davon Verfahren mit dem Ergebnis keine Kindeswohlgefährdung und kein (weiterer) Hilfe-/Unterstützungsbedarf										
85	Z u s a m m e n	4 656	4 685	330	6	164	36	17	15	4 117
86	unter 1	411	412	25	4	8	1	—	1	373
87	1 – 3	746	750	37	1	17	3	1	2	689
88	3 – 6	1 080	1 090	74	—	39	10	1	—	966
89	6 – 10	1 035	1 043	97	1	43	12	7	2	881
90	10 – 14	875	880	68	—	39	4	7	3	759
91	14 – 18	509	510	29	—	18	6	1	7	449
92	Männlich ³⁾	2 398	2 414	155	4	86	20	13	6	2 130
93	unter 1	221	221	15	2	2	—	—	1	201
94	1 – 3	393	396	19	1	11	2	—	1	362
95	3 – 6	569	575	37	—	14	7	1	—	516
96	6 – 10	513	516	43	1	22	4	7	1	438
97	10 – 14	461	464	30	—	24	4	4	1	401
98	14 – 18	241	242	11	—	13	3	1	2	212
99	Weiblich	2 258	2 271	175	2	78	16	4	9	1 987
100	unter 1	190	191	10	2	6	1	—	—	172
101	1 – 3	353	354	18	—	6	1	1	1	327
102	3 – 6	511	515	37	—	25	3	—	—	450
103	6 – 10	522	527	54	—	21	8	—	1	443
104	10 – 14	414	416	38	—	15	—	3	2	358
105	14 – 18	268	268	18	—	5	3	—	5	237

1) Zum Zeitpunkt der Gefährdungseinschätzung. — 2) Einschließlich Mehrfachnennungen. — 3) Minderjährige mit der Signierung des Geschlechts "ohne Angabe (nach § 22 Absatz 3 PStG)" werden dem männlichen Geschlecht zugeordnet.

6. Verfahren zur Einschätzung der Gefährdung des Kindeswohls im Jahr 2019 nach Geschlecht Anrufung des Familiengerichts

Lfd. Nr.	Geschlecht — Alter ¹⁾ von ... bis unter ... Jahren	Verfahren insgesamt	Zusammen ²⁾	davon nach Art der			
				Unterstützung nach §§ 16-18 SGB VIII	gemeinsame Wohnform für Mütter/Väter und Kinder nach § 19 SGB VIII	Erziehungs- beratung nach § 28 SGB VIII	ambulante/ teilstationäre Hilfe zur Erziehung (§§ 27, 29-32, 35 SGB VIII)
							Verfahren
1	I n s g e s a m t	14 078	10 561	1 909	53	816	2 074
2	unter 1	1 163	837	134	30	47	166
3	1 – 3	2 044	1 426	300	8	115	294
4	3 – 6	2 788	1 867	393	9	156	365
5	6 – 10	3 180	2 443	449	4	229	515
6	10 – 14	2 828	2 215	371	1	177	456
7	14 – 18	2 075	1 773	262	1	92	278
8	Männlich³⁾	7 255	5 462	985	19	429	1 100
9	unter 1	632	457	72	14	31	89
10	1 – 3	1 075	750	164	1	57	158
11	3 – 6	1 472	989	201	1	90	202
12	6 – 10	1 707	1 382	251	3	135	289
13	10 – 14	1 456	1 121	180	—	83	245
14	14 – 18	913	763	117	—	33	117
15	Weiblich	6 823	5 099	924	34	387	974
16	unter 1	531	380	62	16	16	77
17	1 – 3	969	676	136	7	58	136
18	3 – 6	1 316	878	192	8	66	163
19	6 – 10	1 473	1 061	198	1	94	226
20	10 – 14	1 372	1 094	191	1	94	211
21	14 – 18	1 162	1 010	145	1	59	161
							darunter Verfahren mit dem Ergebnis
22	Z u s a m m e n	2 657	3 050	203	26	171	351
23	unter 1	275	306	17	15	14	27
24	1 – 3	350	396	30	3	25	61
25	3 – 6	412	456	39	4	22	68
26	6 – 10	508	608	48	2	48	70
27	10 – 14	549	629	36	1	36	80
28	14 – 18	563	655	33	1	26	45
29	Männlich³⁾	1 301	1 487	99	10	87	175
30	unter 1	153	170	6	9	9	14
31	1 – 3	179	202	18	—	12	32
32	3 – 6	209	229	20	—	15	38
33	6 – 10	266	327	25	1	29	33
34	10 – 14	253	286	16	—	15	35
35	14 – 18	241	273	14	—	7	23
36	Weiblich	1 356	1 563	104	16	84	176
37	unter 1	122	136	11	6	5	13
38	1 – 3	171	194	12	3	13	29
39	3 – 6	203	227	19	4	7	30
40	6 – 10	242	281	23	1	19	37
41	10 – 14	296	343	20	1	21	45
42	14 – 18	322	382	19	1	19	22

1) Zum Zeitpunkt der Gefährdungseinschätzung. — 2) Einschließlich Mehrfachnennungen.— 3) Minderjährige mit der Signierung des Geschlechts "ohne

**und Alter des/der Minderjährigen sowie nach Art der neu eingerichteten Hilfe,
und Ergebnis des Verfahrens**

neu eingerichteten Hilfe							Anrufung des Familien- gerichts	Lfd. Nr.
familien- ersetzende Hilfe zur Erziehung (§§ 27, 33-35 SGB VIII)	Eingliederungs- hilfe nach § 35a SGB VIII	vorläufige Schutz- maßnahme nach § 42 SGB VIII	Kinder- und Jugend- psychiatrie	Fortführung der gleichen Leistung/en	Einleitung anderer, nicht vorgenannter Hilfe/n	keine neu eingerichtete Hilfe/ keine der vorgenannten Hilfen		
insgesamt								
365	69	1 153	209	1 706	946	1 261	1 345	1
30	1	121	1	122	101	84	135	2
26	1	119	4	223	132	204	182	3
42	2	125	9	319	186	261	253	4
78	22	191	51	406	220	278	308	5
87	19	264	69	357	172	242	268	6
102	24	333	75	279	135	192	199	7
185	49	547	109	898	487	654	684	8
17	—	72	1	59	58	44	81	9
12	—	64	3	111	69	111	95	10
23	1	64	4	182	99	122	106	11
46	19	94	36	248	108	153	158	12
39	16	112	37	186	89	134	147	13
48	13	141	28	112	64	90	97	14
180	20	606	100	808	459	607	661	15
13	1	49	—	63	43	40	54	16
14	1	55	1	112	63	93	87	17
19	1	61	5	137	87	139	147	18
32	3	97	15	158	112	125	150	19
48	3	152	32	171	83	108	121	20
54	11	192	47	167	71	102	102	21
einer akuten Kindeswohlgefährdung								
197	14	1 015	83	409	290	291	699	22
20	1	117	1	45	30	19	97	23
20	—	110	3	48	44	52	105	24
22	—	117	6	64	58	56	120	25
43	2	168	22	80	65	60	141	26
43	4	222	21	76	53	57	127	27
49	7	281	30	96	40	47	109	28
99	7	467	43	205	142	153	340	29
13	—	70	1	26	14	8	57	30
10	—	60	2	22	21	25	50	31
8	—	58	1	37	26	26	53	32
23	2	81	15	48	37	33	68	33
18	3	89	13	37	28	32	62	34
27	2	109	11	35	16	29	50	35
98	7	548	40	204	148	138	359	36
7	1	47	—	19	16	11	40	37
10	—	50	1	26	23	27	55	38
14	—	59	5	27	32	30	67	39
20	—	87	7	32	28	27	73	40
25	1	133	8	39	25	25	65	41
22	5	172	19	61	24	18	59	42

Angabe (nach § 22 Absatz 3 PStG)" werden dem männlichen Geschlecht zugeordnet.

**6. Verfahren zur Einschätzung der Gefährdung des Kindeswohls im Jahr 2019 nach Geschlecht
Anrufung des Familiengerichts**

Lfd. Nr.	Geschlecht — Alter ¹⁾ von ... bis unter ... Jahren	Verfahren insgesamt	Zusammen ²⁾	davon nach Art der			
				Unterstützung nach §§ 16-18 SGB VIII	gemeinsame Wohnform für Mütter/Väter und Kinder nach § 19 SGB VIII	Erziehungs- beratung nach § 28 SGB VIII	ambulante/ teilstationäre Hilfe zur Erziehung (§§ 27, 29-32, 35 SGB VIII)
darunter Verfahren mit dem Ergebnis							
43	Z u s a m m e n	2 181	2 416	467	13	98	670
44	unter 1	149	164	24	5	6	64
45	1 – 3	284	305	58	4	14	90
46	3 – 6	382	419	88	3	13	121
47	6 – 10	559	617	131	1	21	177
48	10 – 14	482	539	99	—	30	144
49	14 – 18	325	372	67	—	14	74
50	Männlich ³⁾	1 154	1 283	246	4	54	361
51	unter 1	80	86	13	2	4	32
52	1 – 3	157	170	35	1	7	51
53	3 – 6	203	223	43	—	8	64
54	6 – 10	310	347	70	1	15	105
55	10 – 14	261	292	48	—	16	82
56	14 – 18	143	165	37	—	4	27
57	Weiblich	1 027	1 133	221	9	44	309
58	unter 1	69	78	11	3	2	32
59	1 – 3	127	135	23	3	7	39
60	3 – 6	179	196	45	3	5	57
61	6 – 10	249	270	61	—	6	72
62	10 – 14	221	247	51	—	14	62
63	14 – 18	182	207	30	—	10	47
darunter Verfahren mit dem Ergebnis keine Kindes							
64	Z u s a m m e n	4 584	5 091	1 239	14	547	1 053
65	unter 1	328	367	93	10	27	75
66	1 – 3	664	724	212	1	76	143
67	3 – 6	914	992	266	2	121	176
68	6 – 10	1 078	1 216	270	1	160	268
69	10 – 14	922	1 046	236	—	111	232
70	14 – 18	678	746	162	—	52	159
71	Männlich ³⁾	2 402	2 689	640	5	288	564
72	unter 1	178	201	53	3	18	43
73	1 – 3	346	377	111	—	38	75
74	3 – 6	491	537	138	1	67	100
75	6 – 10	618	707	156	1	91	151
76	10 – 14	481	542	116	—	52	128
77	14 – 18	288	325	66	—	22	67
78	Weiblich	2 182	2 402	599	9	259	489
79	unter 1	150	166	40	7	9	32
80	1 – 3	318	347	101	1	38	68
81	3 – 6	423	455	128	1	54	76
82	6 – 10	460	509	114	—	69	117
83	10 – 14	441	504	120	—	59	104
84	14 – 18	390	421	96	—	30	92

1) Zum Zeitpunkt der Gefährdungseinschätzung. — 2) Einschließlich Mehrfachnennungen. — 3) Minderjährige mit der Signierung des Geschlechts "ohne

und Alter des/der Minderjährigen sowie nach Art der neu eingerichteten Hilfe, und Ergebnis des Verfahrens

neu eingerichteten Hilfe							Anrufung des Familiengerichts	Lfd. Nr.
familien- ersetzende Hilfe zur Erziehung (§§ 27, 33-35 SGB VIII)	Eingliederungs- hilfe nach § 35a SGB VIII	vorläufige Schutz- maßnahme nach § 42 SGB VIII	Kinder- und Jugend- psychiatrie	Fortführung der gleichen Leistung/en	Einleitung anderer, nicht vorgenannter Hilfe/n	keine neu eingerichtete Hilfe/ keine der vorgenannten Hilfen		
einer latenten Kindeswohlgefährdung								
80	20	85	37	446	267	233	460	43
1	—	2	—	26	21	15	22	44
3	—	5	1	65	33	32	51	45
11	—	6	—	71	59	47	90	46
16	6	16	4	119	65	61	126	47
26	6	27	13	104	46	44	106	48
23	8	29	19	61	43	34	65	49
39	15	53	19	244	128	120	250	50
1	—	1	—	10	12	11	16	51
1	—	2	1	37	18	17	30	52
8	—	4	—	41	34	21	38	53
8	4	10	3	74	24	33	74	54
12	5	14	9	59	22	25	58	55
9	6	22	6	23	18	13	34	56
41	5	32	18	202	139	113	210	57
—	—	1	—	16	9	4	6	58
2	—	3	—	28	15	15	21	59
3	—	2	—	30	25	26	52	60
8	2	6	1	45	41	28	52	61
14	1	13	4	45	24	19	48	62
14	2	7	13	38	25	21	31	63
wohlgefährdung aber Hilfe-/Unterstützungsbedarf								
88	35	53	89	850	386	737	186	64
9	—	2	—	51	50	50	16	65
3	1	4	—	109	55	120	26	66
9	2	2	3	184	69	158	43	67
19	14	7	25	207	88	157	41	68
18	9	15	35	177	72	141	35	69
30	9	23	26	122	52	111	25	70
47	27	27	47	448	215	381	94	71
3	—	1	—	23	32	25	8	72
1	—	2	—	51	30	69	15	73
7	1	2	3	104	39	75	15	74
15	13	3	18	126	46	87	16	75
9	8	9	15	90	38	77	27	76
12	5	10	11	54	30	48	13	77
41	8	26	42	402	171	356	92	78
6	—	1	—	28	18	25	8	79
2	1	2	—	58	25	51	11	80
2	1	—	—	80	30	83	28	81
4	1	4	7	81	42	70	25	82
9	1	6	20	87	34	64	8	83
18	4	13	15	68	22	63	12	84

Angabe(nach § 22 Absatz 3 PStG)" werden dem männlichen Geschlecht zugeordnet.

7. Verfahren zur Einschätzung der Gefährdung des Kindeswohls im Jahr 2019 nach

Lfd. Nr.	Alter ¹⁾ der Eltern (Altersgruppen)	Verfahren insgesamt	davon nach dem gewöhnlichen Aufenthaltsort			
			bei den Eltern	bei einem allein erziehenden Elternteil	bei einem Elternteil mit neuem/-r Partner/in	bei den Großeltern/ Verwandten
1	Insgesamt	14 078	6 445	5 598	1 357	194
2	Mutter unter 18 Jahre alt und Vater im Alter von	41	16	19	—	6
3	unter 18 Jahren	7	1	4	—	2
4	18 bis unter 27 Jahren	25	14	9	—	2
5	27 Jahren oder älter	4	1	3	—	—
6	unbekannt	5	—	3	—	2
7	verstorben	—	—	—	—	—
8	Mutter 18 bis unter 27 Jahre alt und Vater im Alter von	1 945	874	828	153	40
9	unter 18 Jahren	5	1	4	—	—
10	18 bis unter 27 Jahren	970	443	408	70	24
11	27 Jahren oder älter	761	423	261	55	7
12	unbekannt	205	7	151	28	9
13	verstorben	4	—	4	—	—
14	Mutter 27 Jahre alt oder älter und Vater im Alter von	11 587	5 383	4 558	1 158	121
15	unter 18 Jahren	—	—	—	—	—
16	18 bis unter 27 Jahren	139	57	62	15	—
17	27 Jahren oder älter	10 531	5 295	3 866	972	104
18	unbekannt	712	31	470	146	14
19	verstorben	205	—	160	25	3
20	Mutter unbekannt und Vater im Alter von	420	172	145	33	18
21	unter 18 Jahren	—	—	—	—	—
22	18 bis unter 27 Jahren	11	4	7	—	—
23	27 Jahren oder älter	136	21	77	25	4
24	unbekannt	269	147	58	8	14
25	verstorben	4	—	3	—	—
26	Mutter verstorben und Vater im Alter von	85	—	48	13	9
27	unter 18 Jahren	—	—	—	—	—
28	18 bis unter 27 Jahren	—	—	—	—	—
29	27 Jahren oder älter	68	—	43	13	6
30	unbekannt	10	—	5	—	—
31	verstorben	7	—	—	—	3

1) Zum Zeitpunkt der Gefährdungseinschätzung. — 2) Einschließlich Verfahren, bei denen keine Kindeswohlgefährdung vorliegt.

dem Alter der Eltern sowie dem gewöhnlichen Aufenthaltsort des/der Minderjährigen

des/der Minderjährigen zum Zeitpunkt der Gefährdungseinschätzung							Lfd. Nr.
bei einer sonstigen Person	in einer Pflegefamilie	in einer stationären Einrichtung	in einer Wohngemeinschaft/ in der eigenen Wohnung	ohne festen Aufenthalt	an unbekanntem Ort		
insgesamt ²⁾	86	74	219	10	50	45	1
—	—	—	—	—	—	—	2
—	—	—	—	—	—	—	3
—	—	—	—	—	—	—	4
—	—	—	—	—	—	—	5
—	—	—	—	—	—	—	6
—	—	—	—	—	—	—	7
7	12	21	—	7	3	8	
—	—	—	—	—	—	9	
4	8	10	—	1	2	10	
1	3	8	—	2	1	11	
2	1	3	—	4	—	12	
—	—	—	—	—	—	13	
60	54	179	10	37	27	14	
—	—	—	—	—	—	15	
1	—	3	—	—	1	16	
45	42	145	9	32	21	17	
11	8	23	1	3	5	18	
3	4	8	—	2	—	19	
13	5	16	—	5	13	20	
—	—	—	—	—	—	21	
—	—	—	—	—	—	22	
1	—	7	—	—	1	23	
12	5	9	—	4	12	24	
—	—	—	—	1	—	25	
6	3	3	—	1	2	26	
—	—	—	—	—	—	27	
—	—	—	—	—	—	28	
1	1	3	—	1	—	29	
3	2	—	—	—	—	30	
2	—	—	—	—	2	31	

7. Verfahren zur Einschätzung der Gefährdung des Kindeswohls im Jahr 2019 nach

Lfd. Nr.	Alter ¹⁾ der Eltern (Altersgruppen)	Verfahren insgesamt	davon nach dem gewöhnlichen Aufenthaltsort			
			bei den Eltern	bei einem allein erziehenden Elternteil	bei einem Elternteil mit neuem/-r Partner/in	bei den Großeltern/ Verwandten
						darunter Verfahren mit dem Ergebnis
32	Z u s a m m e n	4 838	1 965	2 015	471	80
33	Mutter unter 18 Jahre alt und Vater im Alter von	20	5	11	—	4
34	unter 18 Jahren	4	—	2	—	2
35	18 bis unter 27 Jahren	11	5	6	—	—
36	27 Jahren oder älter	1	—	1	—	—
37	unbekannt	4	—	2	—	2
38	verstorben	—	—	—	—	—
39	Mutter 18 bis unter 27 Jahre alt und Vater im Alter von	570	228	246	50	20
40	unter 18 Jahren	2	—	2	—	—
41	18 bis unter 27 Jahren	289	118	123	26	8
42	27 Jahren oder älter	210	110	74	16	5
43	unbekannt	67	—	45	8	7
44	verstorben	2	—	2	—	—
45	Mutter 27 Jahre alt oder älter und Vater im Alter von	4 078	1 704	1 687	400	48
46	unter 18 Jahren	—	—	—	—	—
47	18 bis unter 27 Jahren	47	20	17	7	—
48	27 Jahren oder älter	3 716	1 678	1 468	339	40
49	unbekannt	241	6	147	46	6
50	verstorben	74	—	55	8	2
51	Mutter unbekannt und Vater im Alter von	134	28	51	15	6
52	unter 18 Jahren	—	—	—	—	—
53	18 bis unter 27 Jahren	6	2	4	—	—
54	27 Jahren oder älter	54	6	27	12	3
55	unbekannt	72	20	19	3	3
56	verstorben	2	—	1	—	—
57	Mutter verstorben und Vater im Alter von	36	—	20	6	2
58	unter 18 Jahren	—	—	—	—	—
59	18 bis unter 27 Jahren	—	—	—	—	—
60	27 Jahren oder älter	31	—	19	6	2
61	unbekannt	3	—	1	—	—
62	verstorben	2	—	—	—	—

1) Zum Zeitpunkt der Gefährdungseinschätzung.

dem Alter der Eltern sowie dem gewöhnlichen Aufenthaltsort des/der Minderjährigen

des/der Minderjährigen zum Zeitpunkt der Gefährdungseinschätzung							Lfd. Nr.
bei einer sonstigen Person	in einer Pflegefamilie	in einer stationären Einrichtung	in einer Wohngemeinschaft/ in der eigenen Wohnung	ohne festen Aufenthalt	an unbekanntem Ort		
einer akuten und latenten Kindeswohlgefährdung							
46	35	153	7	37	29	32	
—	—	—	—	—	—	33	
—	—	—	—	—	—	34	
—	—	—	—	—	—	35	
—	—	—	—	—	—	36	
—	—	—	—	—	—	37	
—	—	—	—	—	—	38	
3	4	11	—	6	2	39	
—	—	—	—	—	—	40	
2	3	7	—	1	1	41	
—	—	2	—	2	1	42	
1	1	2	—	3	—	43	
—	—	—	—	—	—	44	
36	26	127	7	27	16	45	
—	—	—	—	—	—	46	
1	—	1	—	—	1	47	
26	19	102	6	24	14	48	
9	5	18	1	2	1	49	
—	2	6	—	1	—	50	
6	3	12	—	4	9	51	
—	—	—	—	—	—	52	
—	—	—	—	—	—	53	
—	—	5	—	—	1	54	
6	3	7	—	3	8	55	
—	—	—	—	1	—	56	
1	2	3	—	—	2	57	
—	—	—	—	—	—	58	
—	—	—	—	—	—	59	
—	1	3	—	—	—	60	
1	1	—	—	—	—	61	
—	—	—	—	—	2	62	

8. Verfahren zur Einschätzung der Gefährdung des Kindeswohls im Jahr 2019 nach dem Alter der Eltern und Inanspruchnahme von Leistungen der Kinder- und Jugendhilfe zum Zeitpunkt des Verfahrens

Lfd. Nr.	Alter ¹⁾ der Eltern (Altersgruppen)	Verfahren insgesamt	Zusammen ²⁾	davon nach der Inanspruchnahme von Leistungen der Kinder- und Jugendhilfe zum Zeitpunkt des Verfahrens						
				Unterstützung nach §§ 16-18 SGB VIII	gemeinsame Wohnform für Mütter/Väter und Kinder nach § 19 SGB VIII	ambulante/teilstationäre Hilfe zur Erziehung (§§ 27-32, 35 SGB VIII)	familienersetzende Hilfe zur Erziehung (§§ 27, 33-35 SGB VIII)	Eingliederungshilfe nach § 35a SGB VIII	vorläufige Schutzmaßnahme nach § 42 SGB VIII	keine der vorgenannten Leistungen wurde in Anspruch genommen
1	I n s g e s a m t	14 078	14 323	1 787	50	2 069	200	127	287	9 803
2	Mutter unter 18 Jahre alt	41	41	7	4	6	—	—	1	23
3	und Vater im Alter von									
4	unter 18 Jahren	7	7	2	—	1	—	—	1	3
5	18 bis unter 27 Jahren	25	25	2	2	3	—	—	—	18
6	27 Jahren oder älter	4	4	1	1	1	—	—	—	1
7	unbekannt	5	5	2	1	1	—	—	—	1
8	verstorben	—	—	—	—	—	—	—	—	—
9	Mutter 18 bis unter 27 Jahre alt	1 945	1 972	208	23	311	21	3	27	1 379
10	und Vater im Alter von									
11	unter 18 Jahren	5	5	—	—	1	—	—	—	4
12	18 bis unter 27 Jahren	970	979	107	16	157	13	—	9	677
13	27 Jahren oder älter	761	777	87	4	127	7	3	6	543
14	unbekannt	205	207	14	3	26	1	—	11	152
15	verstorben	4	4	—	—	—	—	—	1	3
16	Mutter 27 Jahre alt oder älter	11 587	11 797	1 538	21	1 703	160	124	234	8 017
17	und Vater im Alter von									
18	unter 18 Jahren	—	—	—	—	—	—	—	—	—
19	18 bis unter 27 Jahren	139	143	22	1	35	1	—	2	82
20	27 Jahren oder älter	10 531	10 729	1 431	18	1 547	130	112	187	7 304
21	unbekannt	712	717	60	2	64	20	5	33	533
22	verstorben	205	208	25	—	57	9	7	12	98
23	Mutter unbekannt	420	425	26	2	36	15	—	20	326
24	und Vater im Alter von									
25	unter 18 Jahren	—	—	—	—	—	—	—	—	—
26	18 bis unter 27 Jahren	11	11	1	1	3	—	—	—	6
27	27 Jahren oder älter	136	139	14	1	15	5	—	4	100
28	unbekannt	269	271	11	—	17	10	—	15	218
29	verstorben	4	4	—	—	1	—	—	1	2
30	Mutter verstorben	85	88	8	—	13	4	—	5	58
31	und Vater im Alter von									
32	unter 18 Jahren	—	—	—	—	—	—	—	—	—
33	18 bis unter 27 Jahren	—	—	—	—	—	—	—	—	—
34	27 Jahren oder älter	68	69	6	—	9	3	—	3	48
35	unbekannt	10	12	2	—	3	1	—	1	5
36	verstorben	7	7	—	—	1	—	—	1	5

1) Zum Zeitpunkt der Gefährdungseinschätzung. — 2) Einschließlich Mehrfachnennungen.

9. Verfahren zur Einschätzung der Gefährdung des Kindeswohls im Jahr 2019 nach dem

Lfd. Nr.	Alter ¹⁾ der Eltern (Altersgruppen)	Verfahren insgesamt	darunter mit neu				
			Zusammen ²⁾	davon nach			
				Unterstützung nach §§ 16-18 SGB VIII	gemeinsame Wohnform für Mütter/Väter und Kinder nach § 19 SGB VIII	Erziehungsberatung nach § 28 SGB VIII	ambulante/ teilstationäre Hilfe zur Erziehung (§§ 27, 29-32, 35 SGB VIII)
1	Insgesamt	14 078	10 561	1 909	53	816	2 074
2	Mutter unter 18 Jahre alt und Vater im Alter von	41	29	1	3	—	5
3	unter 18 Jahren	7	5	—	—	—	1
4	18 bis unter 27 Jahren	25	16	1	2	—	2
5	27 Jahren oder älter	4	2	—	—	—	1
6	unbekannt	5	6	—	1	—	1
7	verstorben	—	—	—	—	—	—
8	Mutter 18 bis unter 27 Jahre alt und Vater im Alter von	1 945	1 382	252	30	126	286
9	unter 18 Jahren	5	4	—	—	—	1
10	18 bis unter 27 Jahren	970	694	128	18	63	141
11	27 Jahren oder älter	761	537	102	9	51	111
12	unbekannt	205	144	22	3	12	31
13	verstorben	4	3	—	—	—	2
14	Mutter 27 Jahre alt oder älter und Vater im Alter von	11 587	8 817	1 593	20	681	1 739
15	unter 18 Jahren	—	—	—	—	—	—
16	18 bis unter 27 Jahren	139	113	22	—	9	20
17	27 Jahren oder älter	10 531	7 979	1 456	18	631	1 605
18	unbekannt	712	534	83	2	28	86
19	verstorben	205	191	32	—	13	28
20	Mutter unbekannt und Vater im Alter von	420	252	51	—	6	28
21	unter 18 Jahren	—	—	—	—	—	—
22	18 bis unter 27 Jahren	11	7	3	—	—	—
23	27 Jahren oder älter	136	103	19	—	3	16
24	unbekannt	269	137	28	—	2	12
25	verstorben	4	5	1	—	1	—
26	Mutter verstorben und Vater im Alter von	85	81	12	—	3	16
27	unter 18 Jahren	—	—	—	—	—	—
28	18 bis unter 27 Jahren	—	—	—	—	—	—
29	27 Jahren oder älter	68	66	9	—	3	15
30	unbekannt	10	8	1	—	—	1
31	verstorben	7	7	2	—	—	—

1) Zum Zeitpunkt der Gefährdungseinschätzung. — 2) Einschließlich Mehrfachnennungen.

Alter der Eltern sowie nach Art der neu eingerichteten Hilfe und Anrufung des Familiengerichts

eingerichteter Hilfe							Anrufung des Familiengerichts	Lfd. Nr.
Art der Hilfe								
familien- ersetzende Hilfe zur Erziehung (§§ 27, 33-35 SGB VIII)	Eingliede- rungshilfe nach § 35a SGB VIII	vorläufige Schutz- maßnahme nach § 42 SGB VIII	Kinder- und Jugend- psychiatrie	Fortführung der gleichen Leistung/en	Einleitung anderer, nicht vorgenannter Hilfe/n	keine neu eingerichtete Hilfe/ keine der vorge- nannten Hilfen		
365	69	1 153	209	1 706	946	1 261	1 345	1
2	—	4	—	6	1	7	7	2
—	—	2	—	2	—	—	2	3
2	—	1	—	1	1	6	5	4
—	—	1	—	—	—	—	—	5
—	—	—	—	3	—	1	—	6
—	—	—	—	—	—	—	—	7
37	2	119	2	235	128	165	169	8
—	—	—	—	1	2	—	1	9
23	1	56	—	112	67	85	79	10
10	1	39	2	99	45	68	63	11
4	—	24	—	22	14	12	26	12
—	—	—	—	1	—	—	—	13
316	67	958	200	1 413	790	1 040	1 129	14
—	—	—	—	—	—	—	—	15
3	—	14	—	26	11	8	17	16
268	58	822	174	1 289	718	940	1 024	17
39	7	96	17	60	44	72	63	18
6	2	26	9	38	17	20	25	19
3	—	57	3	41	23	40	26	20
—	—	—	—	—	—	—	—	21
—	—	4	—	—	—	—	2	22
2	—	27	—	19	7	10	12	23
1	—	25	3	21	16	29	10	24
—	—	1	—	1	—	1	2	25
7	—	15	4	11	4	9	14	26
—	—	—	—	—	—	—	—	27
—	—	—	—	—	—	—	—	28
4	—	10	4	8	4	9	11	29
—	—	3	—	3	—	—	1	30
3	—	2	—	—	—	—	2	31

10. Verfahren zur Einschätzung der Gefährdung des Kindeswohls im Jahr 2019 nach dem Ergebnis des Verfahrens, Geschlecht des/der Minderjährigen und Verwaltungsbezirken

Lfd. Nr.	Kreisfreie Stadt (St.) — Landkreis — Ausgewählte Stadt	Verfahren			Davon Verfahren mit dem Ergebnis			
					einer akuten	einer latenten	keiner Kindeswohlgefährdung	
		insgesamt	davon		Kindeswohlgefährdung	aber Hilfe-/Unterstützungsbedarf	und kein (weiterer) Hilfe-/Unterstützungsbedarf	
			männlich ¹⁾	weiblich				
1	Darmstadt, Wissenschaftsstadt	491	253	238	52	55	89	295
2	Frankfurt am Main, Stadt	3 391	1 724	1 667	494	1 150	1 127	620
3	Offenbach am Main, Stadt	187	87	100	22	22	41	102
4	Wiesbaden, Landeshauptstadt	1 064	548	516	372	—	347	345
5	Bergstraße	431	221	210	37	30	154	210
6	Darmstadt-Dieburg	315	200	115	56	57	118	84
7	Groß-Gerau	581	288	293	143	73	215	150
8	<i>darunter Rüsselsheim a.M., Stadt</i>	177	97	80	55	33	45	44
9	Hochtaunuskreis	242	123	119	46	59	82	55
10	<i>darunter Bad Homburg v.d.H, Stadt</i>	61	27	34	4	6	23	28
11	Main-Kinzig-Kreis	579	282	297	100	116	173	190
12	<i>darunter Hanau, Br.-Grimm-Stadt</i>	134	73	61	28	88	5	13
13	Main-Taunus-Kreis	309	174	135	11	15	113	170
14	Odenwaldkreis	191	96	95	10	30	94	57
15	Offenbach	510	266	244	71	145	108	186
16	Rheingau-Taunus-Kreis	458	212	246	54	3	265	136
17	Wetteraukreis	545	273	272	79	13	103	350
18	Reg.-Bez. D a r m s t a d t	9 294	4 747	4 547	1 547	1 768	3 029	2 950
19	Gießen	992	536	456	348	5	273	366
20	<i>darunter Gießen, Univ.-Stadt</i>	560	311	249	241	2	102	215
21	Lahn-Dill-Kreis	380	198	182	41	69	138	132
22	<i>darunter Wetzlar, Stadt</i>	147	76	71	20	47	33	47
23	Limburg-Weilburg	384	212	172	46	22	140	176
24	Marburg-Biedenkopf	517	269	248	102	128	160	127
25	<i>darunter Marburg, Univ.-Stadt</i>	154	84	70	38	31	35	50
26	Vogelsbergkreis	236	120	116	31	7	108	90
27	Reg.-Bez. G i e ß e n	2 509	1 335	1 174	568	231	819	891
28	Kassel, documenta-Stadt	376	211	165	189	9	86	92
29	Fulda	318	171	147	10	9	165	134
30	<i>darunter Fulda, Stadt</i>	246	132	114	3	9	142	92
31	Hersfeld-Rotenburg	203	98	105	6	9	72	116
32	Kassel	643	332	311	71	116	232	224
33	Schwalm-Eder-Kreis	180	93	87	80	12	41	47
34	Waldeck-Frankenberg	90	42	48	11	7	37	35
35	Werra-Meißner-Kreis	465	226	239	175	20	103	167
36	Reg.-Bez. K a s s e l	2 275	1 173	1 102	542	182	736	815
37	Land H e s s e n	14 078	7 255	6 823	2 657	2 181	4 584	4 656

1) Minderjährige mit der Signierung des Geschlechts "ohne Angabe (nach § 22 Absatz 3 PStG)" werden dem männlichen Geschlecht zugeordnet.