

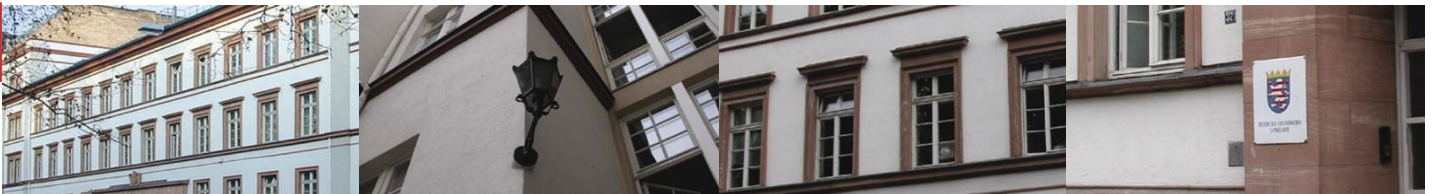

Statistische Berichte



Kennziffer: C III 1-3 – j/20

August 2020

Viehbestandserhebung – Schweine – im Mai 2020

Hessisches Statistisches Landesamt, Wiesbaden

Impressum

Dienstgebäude: Rheinstraße 35/37, 65185 Wiesbaden

Briefadresse: 65175 Wiesbaden

Kontakt für Fragen und Anregungen zu diesem Bericht

Frau Fagler 0611 3802-515
Frau Stass 0611 3802-512
E-Mail agrar@statistik.hessen.de
Telefax 0611 3802-590
Internet <https://statistik.hessen.de>

Copyright

© Hessisches Statistisches Landesamt, Wiesbaden, 2020

Vervielfältigung und Verbreitung, auch auszugsweise, mit Quellenangabe gestattet.

Allgemeine Geschäftsbedingungen

Die Allgemeinen Geschäftsbedingungen sind unter

<https://statistik.hessen.de> "AGB"

abrufbar.

Zeichenerklärungen

- = genau Null (nichts vorhanden) bzw. keine Veränderung eingetreten
- 0 = Zahlenwert ungleich Null, Betrag jedoch kleiner als die Hälfte von 1 in der letzten besetzten Stelle
- . = Zahlenwert unbekannt oder geheim zu halten
- ... = Zahlenwert lag bei Redaktionsschluss noch nicht vor
- () = Aussagewert eingeschränkt, da der Zahlenwert statistisch unsicher ist
- / = keine Angabe, da Zahlenwert nicht sicher genug
- x = Tabellenfeld gesperrt, weil Aussage nicht sinnvoll
(oder bei Veränderungsraten ist die Ausgangszahl kleiner als 100)
- D = Durchschnitt
- s = geschätzte Zahl
- p = vorläufige Zahl
- r = berichtigte Zahl

Aus Gründen der Übersichtlichkeit sind nur negative Veränderungsraten und Salden mit einem Vorzeichen versehen. Positive Veränderungsraten und Salden sind ohne Vorzeichen. Im Allgemeinen ist ohne Rücksicht auf die Endsumme auf- bzw. abgerundet worden. Das Ergebnis der Summierung der Einzelzahlen kann deshalb geringfügig von der Endsumme abweichen.

Inhalt

| | |
|---|---|
| Vorbemerkungen | 2 |
| Tabellen | |
| 1. Schweinebestand am 3. Mai 2020 | 3 |
| 2. Landwirtschaftliche Betriebe mit Haltung von Schweinen am 3. Mai 2020 nach Größenklassen der gehaltenen Tiere in Hessen | 4 |
| 3. Landwirtschaftliche Betriebe mit Haltung von Zuchtsauen am 3. Mai 2020 nach Größenklassen der gehaltenen Tiere in Hessen | 5 |
| 4. Landwirtschaftliche Betriebe mit Haltung von Mastschweinen am 3. Mai 2020 nach Größenklassen der gehaltenen Tiere in Hessen | 6 |

Vorbemerkungen

Im vorliegenden Statistischen Bericht werden die Ergebnisse der repräsentativen Erhebung über die Schweinebestände im Mai 2020 dargestellt.

Die Erhebungen der Schweinebestände werden, gemäß des Gesetzes über Agrarstatistiken (Agrarstatistikgesetz – AgrStatG) in der derzeit gültigen Fassung, bundesweit am 3. Mai und 3. November eines jeden Jahres repräsentativ durchgeführt.

Auskunftspflichtig sind die Inhaberinnen und Inhaber oder Leiterinnen und Leiter von Betrieben mit mindestens 50 Schweinen oder 10 Zuchtsauen.

In das Aufbereitungsprogramm für die Erstellung der repräsentativen Ergebnisse der Viehzählung ist ab dem Jahr 2010 eine Berechnung des einfachen relativen Standardfehlers auf Basis der Einzelwerte integriert. Der einfache relative Standardfehler wird als Maß für die Größe des Zufallsfehlers herangezogen. Wegen der besseren Übersichtlichkeit erfolgt der Nachweis der relativen Standardfehler nur nach Fehlerklassen. Durch die Fehlerkennzeichnung soll der Nutzer in die Lage versetzt werden, die Ergebniszuverlässigkeit für seine Zwecke hinreichend abschätzen zu können. Die hinter den Datenwerten aufgeführten Buchstaben spiegeln folgende Fehlerklassen wieder:

- A - rel. Standardfehler bis unter 2%
- B - rel. Standardfehler 2% bis unter 5%
- C - rel. Standardfehler 5% bis unter 10%
- D - rel. Standardfehler 10% bis unter 15%
- E - rel. Standardfehler 15% und mehr

Datenwerte ab einem Standardfehler von 15 % werden – sofern vorhanden – durch einen Schrägstrich ersetzt, da die Aussagekraft stark eingeschränkt ist.

1. Schweinebestand am 3. Mai 2020¹⁾
(in 1000)

| Art der Angabe | Mai 2019 ²⁾ | Mai 2020 ²⁾ | Zu- bzw. Abnahme (–) in % Mai 2020 gegenüber Mai 2019 |
|---------------------------------------|------------------------|------------------------|---|
| Ferkel unter 20 kg | 135,0 A | 146,5 B | 8,5 |
| Jungschweine unter 50 kg | 102,1 B | 89,1 B | – 12,8 |
| Mastschweine zusammen | 240,7 A | 247,2 A | 2,7 |
| davon | | | |
| 50 bis unter 80 kg LG ³⁾ | 108,8 B | 112,0 B | 3,0 |
| 80 bis unter 110 kg LG ³⁾ | 105,2 B | 108,7 B | 3,3 |
| 110 oder mehr kg LG ³⁾ | 26,8 B | 26,5 B | – 1,0 |
| Zuchtschweine 50 oder mehr kg | 32,8 A | 33,8 A | 2,9 |
| davon | | | |
| Eber zur Zucht | / E | / E | / |
| Zuchtsauen zusammen | 32,2 A | 32,7 A | 1,4 |
| davon | | | |
| trächtige Sauen zusammen | 23,6 A | 24,0 A | 1,8 |
| davon | | | |
| Jungsauen, zum 1. Mal trächtig | 3,8 A | 3,9 B | 2,4 |
| andere trächtige Sauen | 19,8 A | 20,1 A | 1,7 |
| nicht trächtige Sauen zusammen | 8,6 A | 8,7 B | 0,3 |
| davon | | | |
| Jungsauen, nicht trächtig | 2,7 B | 3,0 B | 9,3 |
| andere nicht trächtige Sauen | 5,9 A | 5,7 B | – 3,9 |
| Schweine insgesamt | 510,7 A | 516,6 A | 1,2 |
| Landw. Betriebe mit Schweinebestand | 0,8 A | 0,8 A | – 4,0 |
| darunter | | | |
| landw. Betriebe mit Zuchtsauenbestand | 0,3 A | 0,3 B | – 3,6 |

1) Mit entsprechender Fehlerklassenkennzeichnung. — 2) Endgültiges hochgerechnetes Repräsentativergebnis. — 3) LG = Lebendgewicht.

**2. Landwirtschaftliche Betriebe mit Haltung von Schweinen am 3. Mai 2020
nach Größenklassen der gehaltenen Tiere in Hessen¹⁾**
(in 1000)

| Betriebe mit... bis ... Schweinen | Schweine insgesamt | | davon | | | | | |
|--------------------------------------|-----------------------|----------------|--------------|---------------|--------------|----------------|---|----------------|
| | | | Zuchtsauen | | Ferkel | | Mastschweine einschl. Jungtiere und Eber | |
| | Betriebe | Tiere | Betriebe | Tiere | Betriebe | Tiere | Betriebe | Tiere |
| 1 — 99 | 0,1 C | 10,6 C | 0,0 D | 0,5 D | 0,0 D | 1,5 D | 0,1 C | 8,6 C |
| 100 — 249 | 0,2 C | 27,9 C | 0,1 C | 1,1 C | 0,1 C | 3,2 C | 0,2 C | 23,5 C |
| 250 — 499 | 0,1 C | 36,2 C | 0,0 C | 1,5 C | 0,0 C | 4,8 C | 0,1 C | 29,9 C |
| 500 — 999 | 0,1 B | 106,7 B | 0,0 B | 5,1 B | 0,1 B | 18,9 B | 0,1 B | 82,8 B |
| 1 000 und mehr | 0,2 A | 335,2 A | 0,1 A | 24,6 A | 0,1 B | 118,1 B | 0,2 B | 192,6 B |
| Insgesamt | 0,8 A | 516,6 A | 0,3 B | 32,7 A | 0,3 B | 146,5 B | 0,8 A | 337,4 A |
| darunter: | | | | | | | | |
| 1 000 — 1 999 | 0,2 B | 223,8 B | 0,1 B | 13,1 B | 0,1 B | 57,3 B | 0,2 B | 153,4 B |
| 2 000 — 4 999 | 0,0 B | 105,8 B | 0,0 B | 10,7 C | 0,0 B | 55,9 B | 0,0 B | 39,2 C |
| 5 000 und mehr | / E | / E | / E | / E | / E | / E | / E | / E |

1) Mit entsprechender Fehlerklassenkennzeichnung.

**3. Landwirtschaftliche Betriebe mit Haltung von Zuchtsauen am 3. Mai 2020
nach Größenklassen der gehaltenen Tiere in Hessen¹⁾**
(in 1000)

| Betriebe mit... bis ... Zuchtsauen | Schweine insgesamt | | darunter Zuchtsauen | |
|---------------------------------------|-----------------------|----------------|------------------------|---------------|
| | Betriebe | Tiere | Betriebe | Tiere |
| | 1 — 49 | 0,1 B | 19,4 C | 0,1 B |
| 50 — 99 | 0,0 B | 26,3 B | 0,0 B | 2,8 B |
| 100 — 249 | 0,1 B | 93,1 B | 0,1 B | 12,4 B |
| 250 — 499 | 0,0 C | 48,0 C | 0,0 C | 8,1 C |
| 500 und mehr | 0,0 B | 32,1 C | 0,0 B | 7,3 B |
| Insgesamt | 0,3 B | 218,8 A | 0,3 B | 32,7 A |

1) Mit entsprechender Fehlerklassenkennzeichnung.

**4. Landwirtschaftliche Betriebe mit Haltung von Mastschweinen am 3. Mai 2020
nach Größenklassen der gehaltenen Tiere in Hessen¹⁾**
(in 1000)

| Betriebe mit... bis ... Mastschweinen | Schweine insgesamt | | darunter Mastschweine | |
|--|-----------------------|----------------|--------------------------|----------------|
| | Betriebe | Tiere | Betriebe | Tiere |
| | Unter 100 | 0,2 C | 54,0 C | 0,2 C |
| 100 — 399 | 0,2 B | 105,8 B | 0,2 B | 46,7 B |
| 400 — 999 | 0,2 B | 162,7 B | 0,2 B | 105,1 B |
| 1 000 — 1 999 | 0,1 C | • C | 0,1 C | • C |
| 2 000 — 4 999 | 0,0 D | • D | 0,0 D | • E |
| 5 000 und mehr | — A | — A | — A | — A |
| Insgesamt | 0,7 A | 425,1 A | 0,7 A | 247,2 A |
| darunter: | | | | |
| 1 000 und mehr | 0,1 C | 102,5 C | 0,1 C | 83,3 C |

1) Mit entsprechender Fehlerklassenkennzeichnung.