

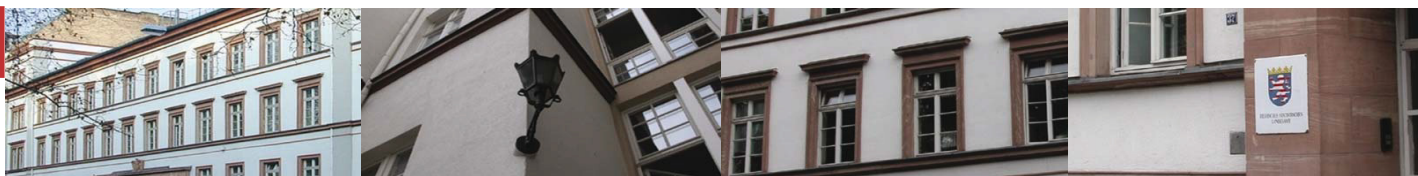

Statistische Berichte



Kennziffer: G III 1 - m 04/20

Juni 2020

Die Ausfuhr Hessens im April 2020

Vorläufige Ergebnisse

Hessisches Statistisches Landesamt, Wiesbaden

Impressum

Dienstgebäude: Rheinstraße 35/37, 65185 Wiesbaden

Briefadresse: 65175 Wiesbaden

Kontakt für Fragen und Anregungen zu diesem Bericht

Frau Klein 0611 3802-421
Frau Salehian 0611 3802-448
Herr Degele 0611 3802-554
E-Mail handel@statistik.hessen.de
Telefax 0611 3802-498
Internet <https://statistik.hessen.de>

Copyright

© Hessisches Statistisches Landesamt, Wiesbaden, 2020

Vervielfältigung und Verbreitung, auch auszugsweise, mit Quellenangabe gestattet.

Allgemeine Geschäftsbedingungen

Die Allgemeinen Geschäftsbedingungen sind unter

<https://statistik.hessen.de> "AGB"

abrufbar.

Zeichenerklärungen

- = genau Null (nichts vorhanden) bzw. keine Veränderung eingetreten
- 0 = Zahlenwert ungleich Null, Betrag jedoch kleiner als die Hälfte von 1 in der letzten besetzten Stelle
- . = Zahlenwert unbekannt oder geheim zu halten
- ... = Zahlenwert lag bei Redaktionsschluss noch nicht vor
- () = Aussagewert eingeschränkt, da der Zahlenwert statistisch unsicher ist
- / = keine Angabe, da Zahlenwert nicht sicher genug
- x = Tabellenfeld gesperrt, weil Aussage nicht sinnvoll
(oder bei Veränderungsdaten ist die Ausgangszahl kleiner als 100)
- D = Durchschnitt
- s = geschätzte Zahl
- p = vorläufige Zahl
- r = berichtigte Zahl

Aus Gründen der Übersichtlichkeit sind nur negative Veränderungsdaten und Salden mit einem Vorzeichen versehen. Positive Veränderungsdaten und Salden sind ohne Vorzeichen. Im Allgemeinen ist ohne Rücksicht auf die Endsumme auf- bzw. abgerundet worden. Das Ergebnis der Summierung der Einzelzahlen kann deshalb geringfügig von der Endsumme abweichen.

Inhalt

	Seite
Vorbemerkung	1
Ländergruppen	1
Tabellen	
1. Ausfuhr nach Warengruppen und Warenuntergruppen der Ernährungswirtschaft und der Gewerblichen Wirtschaft	2
2. Ausfuhr nach Erdteilen, Bestimmungsländern und Ländergruppen	7

Vorbemerkung

Das Konzept der Außenhandelsstatistik unterscheidet zwischen dem Ursprungs- und dem Bestimmungsland. Das bedeutet, dass der Warenwert dem Land zugeordnet wird, in dem eine Ware vollständig gewonnen oder hergestellt wurde oder ihre letzte wesentliche und wirtschaftlich gerechtfertigte Be- oder Verarbeitung erhalten hat. Bei der Ausfuhr wird der Warenwert dem Land zugeordnet, in dem die Waren ge- oder verbraucht bzw. be- oder verarbeitet werden sollen. Nur wenn das Ursprungs- oder Bestimmungsland nicht bekannt ist, wird der Warenwert dem Land zugeordnet, aus dem Ware versendet wurde bzw. in das die Ware verbracht werden soll. Aufgrund des Erhebungskonzeptes ist es darüber hinaus nicht möglich die Ein- und Ausfuhr miteinander zu verrechnen.

Ländergruppen

Zu den Ländergruppen werden nach dem Stand vom 1. 2. 2020 folgende Länder gezählt:

EU-Länder: Belgien, Bulgarien, Dänemark, Estland, Finnland, Frankreich, Griechenland, Irland, Italien, Kroatien, Lettland, Litauen, Luxemburg, Malta, Niederlande, Österreich, Polen, Portugal, Rumänien, Schweden, Slowakei, Slowenien, Spanien, Tschechische Republik, Ungarn, Zypern

Eurozone: Belgien, Estland, Finnland, Frankreich, Griechenland, Irland, Italien, Lettland, Litauen, Luxemburg, Malta, Niederlande, Österreich, Portugal, Slowakei, Slowenien, Spanien, Zypern

Nicht-Eurozone: Bulgarien, Dänemark, Kroatien, Polen, Rumänien, Schweden, Tschechische Republik, Ungarn, Vereinigtes Königreich

EFTA-Länder: Island, Liechtenstein, Norwegen, Schweiz

NAFTA-Länder: Kanada, Mexiko, Vereinigte Staaten

MERCOSUR-Länder: Argentinien, Brasilien, Paraguay, Uruguay

ASEAN-Länder: Brunei Darussalam, Demokratische Volksrepublik Laos, Indonesien, Kambodscha, Malaysia, Myanmar, Philippinen, Singapur, Thailand, Vietnam

OECD-Länder: Australien, Belgien, Chile, Dänemark, Estland, Finnland, Frankreich, Griechenland, Irland, Island, Israel, Italien, Japan, Kanada, Lettland, Litauen, Luxemburg, Mexiko, Neuseeland, Niederlande, Norwegen, Österreich, Polen, Portugal, Republik Korea, Schweden, Schweiz, Slowakei, Slowenien, Spanien, Tschechische Republik, Türkei, Ungarn, Vereinigte Staaten, Vereinigtes Königreich

OPEC-Länder: Algerien, Angola, Äquatorialguinea, Gabun, Irak, Iran (Islamische Republik), Kongo (Republik), Kuwait, Libyen, Nigeria, Saudi-Arabien, Venezuela, Vereinigte Arabische Emirate

1. Ausfuhr nach Warengruppen und Warenuntergruppen der Ernährungswirtschaft und der Gewerblichen Wirtschaft

Nummer der Klassi- fikation	Warengruppe Warenuntergruppe	April 2020		Januar - April 2020	
		Gewicht	Wert	Gewicht	Wert
		Tonnen	1000 Euro	Tonnen	1000 Euro
101	Pferde	2	39	19	1 315
102	Rinder	4	11	115	326
103	Schweine	—	—	27	47
105	Schafe	—	—	—	—
107	Hausgeflügel	38	445	238	1 644
109	Lebende Tiere, a.n.g.	0	29	3	276
1	Lebende Tiere z u s a m m e n	44	525	402	3 607
201	Milch u. Milcherzeugnisse, ausgenommen Butter u. Käse	12 605	31 231	48 978	116 691
202	Butter u. andere Fettstoffe aus der Milch	0	6	93	357
203	Käse	2 018	7 208	9 364	32 361
204	Fleisch und Fleischwaren	831	1 613	2 668	8 846
206	Fische und Krebstiere, Weichtiere	183	1 492	927	8 583
208	Tierische Öle und Fette	103	1 127	423	3 855
209	Eier, Eiweiß und Eigelb	86	152	401	839
211	Fischmehl, Fleischmehl u. ähnliche Erzeugnisse	87	21	1 077	381
219	Nahrungsmittel tierischen Ursprungs, a.n.g.	2 571	791	7 236	3 022
2	Nahrungsmittel tierischen Ursprungs z u s a m m e n	18 484	43 641	71 166	174 935
301	Weizen	4 311	820	20 878	3 912
302	Roggen	806	135	3 053	515
303	Gerste	1 414	241	9 391	1 625
304	Hafer	27	6	158	30
305	Mais	20	76	1 110	504
308	Sorghum, Hirse u. sonst. Getreide, ausgenommen Reis	374	149	1 493	864
309	Reis und Reiserzeugnisse	52	125	449	995
310	Getreideerzeugnisse, ausgenommen Reiserzeugnisse	2 934	1 118	9 662	4 110
315	Backwaren u. andere Zubereitungen aus Getreide	12 385	74 155	49 853	279 464
316	Malz	1 013	396	6 193	2 500
320	Saat- u. Pflanzgut, ausgenommen Ölsaaten u. sonstige Samen	84	449	1 427	23 522
325	Hülsenfrüchte	67	122	428	584
335	Grün- und Raufutter	82	13	414	61
340	Kartoffeln und Kartoffelerzeugnisse	951	851	4 209	4 101
345	Gemüse und sonstige Küchengewächse, frisch	463	380	4 284	1 875
350	Frischobst, ausgenommen Südfrüchte	6	13	13	54
355	Südfrüchte	—	—	—	—
360	Schalen- und Trockenfrüchte	204	2 026	1 010	9 334
370	Gemüsezubereitungen u. Gemüsekonserven	876	1 960	3 821	9 151
372	Obstzubereitungen u. Obstkonserven	814	1 856	4 778	9 672
375	Obst- und Gemüsesäfte	1 802	4 717	7 379	18 929
377	Kakao und Kakaoyerzeugnisse	6 844	36 917	33 877	191 840
379	Gewürze	176	634	686	2 831
381	Zuckerrüben, Zucker u. Zuckererzeugnisse	1 173	4 661	4 409	17 166
383	Ölfrüchte	109	318	409	1 149
385	Pflanzliche Öle und Fette	153	534	799	2 527
389	Ölkuchen	26	9	62	21
393	Kleie, Abfallerzeugnisse zur Viehfütterung	3 867	1 718	33 432	9 739
395	Nahrungsmittel pflanzlichen Ursprungs, a.n.g.	9 750	34 385	53 253	166 127
396	Lebende Pflanzen und Erzeugnisse der Ziergärtnerei	2 180	1 063	4 437	3 249
3	Nahrungsmittel pflanzlichen Ursprungs z u s a m m e n	52 962	169 845	261 367	766 451

1. Ausfuhr nach Warengruppen und Warenuntergruppen der Ernährungswirtschaft und der Gewerblichen Wirtschaft

Nummer der Klassi- fikation	Warengruppe Warenuntergruppe	April 2020		Januar - April 2020	
		Gewicht	Wert	Gewicht	Wert
		Tonnen	1000 Euro	Tonnen	1000 Euro
401	Hopfen	—	—	—	—
402	Kaffee	240	2 542	1 128	12 326
403	Tee und Mate	51	177	379	1 396
411	Rohtabak und Tabakerzeugnisse	2	69	15	601
421	Bier	719	605	3 091	2 719
423	Branntwein	378	2 802	1 208	8 400
425	Wein	1 972	3 412	6 138	13 136
4	Genussmittel z u s a m m e n	3 362	9 608	11 960	38 578
1 - 4	Ernährungswirtschaft ¹⁾ z u s a m m e n	74 853	223 619	344 895	983 571
502	Chemiefasern, einschließlich Abfälle, Seidenraupenkokons	147	124	613	439
503	Wolle u. a. Tierhaare, roh oder bearbeitet	—	—	207	3 490
504	Baumwolle, roh oder bearbeitet, Reißbaumwolle	0	1	0	1
505	Flachs, Hanf, Jute, Hartfasern u. sonst. Spinnstoffe	—	—	0	0
506	Abfälle von Gespinnstwaren, Lumpen u. dgl.	2 563	933	13 172	4 896
507	Felle zu Pelzwerk, roh	—	—	1	6
508	Felle und Häute, roh, a.n.g.	91	56	521	175
511	Rundholz	91 533	8 847	272 049	28 172
513	Rohkautschuk	223	187	526	1 066
516	Steinkohle und Steinkohlenbriketts	—	—	1	2
517	Braunkohle u. Braunkohlenbriketts	—	—	—	—
518	Erdöl und Erdgas	—	—	—	—
519	Eisenerze	—	—	23	7
520	Eisen- u. manganhaltige Abbrände u. Schlacken	18	74	59	174
522	Kupfererze	—	—	—	—
523	Bleierze	—	—	—	—
524	Zinkerze	—	—	—	—
526	Nickelerze	—	—	—	—
528	Erze und Metallaschen, a.n.g.	91	110	381	9 531
529	Aluminiumerze und ihre Konzentrate	—	—	—	—
530	Speisesalz und Industriesalz	58	76	340	411
532	Steine und Erden, a.n.g.	31 469	3 416	247 712	21 667
534	Rohstoffe für chemische Erzeugnisse, a.n.g.	11 781	2 546	55 386	11 902
537	Edelsteine, Schmucksteine und Perlen, roh	0	3	0	180
590	Rohstoffe, auch Abfälle, a.n.g.	17 062	3 093	42 900	10 554
5	Rohstoffe z u s a m m e n	155 038	19 466	633 891	92 673
602	Rohseide u. Seidengarne, künstliche u. synthetische Fäden	1 651	8 045	11 772	54 181
603	Garne aus Chemiefasern	1	14	3	61
604	Garne aus Wolle oder anderen Tierhaaren	1	36	9	317
605	Garne aus Baumwolle	25	99	89	361
606	Garne aus Flachs, Hanf, Jute, Hartfasern u. dgl.	0	0	0	1
607	Schnittholz	21 614	7 100	115 902	38 636
608	Halbstoffe aus zellulosehaltigen Faserstoffen	43	18	1 088	837
609	Kautschuk, bearbeitet	258	1 767	2 592	14 807
611	Zement	12 501	1 044	35 115	3 522
612	Mineralische Baustoffe, a.n.g.	30 915	11 805	126 267	52 289
641	Roheisen	—	—	2	1
642	Abfälle und Schrott, aus Eisen oder Stahl	18 490	5 059	76 904	22 018

1) Nahrungs-, Genuss-, Futtermittel.

1. Ausfuhr nach Warengruppen und Warenuntergruppen der Ernährungswirtschaft und der Gewerblichen Wirtschaft

Nummer der Klassi- fikation	Warengruppe Warenuntergruppe	April 2020		Januar - April 2020	
		Gewicht	Wert	Gewicht	Wert
		Tonnen	1000 Euro	Tonnen	1000 Euro
643	Ferrolegerungen	1	26	170	526
644	Eisen o. Stahl in Rohformen, Halbzeug daraus	444	1 406	1 133	2 974
645	Aluminium und -legierungen, einschl. Abfälle u. Schrott	1 262	1 134	8 045	8 838
646	Kupfer und -legierungen, einschl. Abfälle	1 560	6 273	7 507	32 586
647	Nickel und -legierungen, einschl. Abfälle	89	1 253	290	4 070
648	Blei und -legierungen, einschl. Abfälle	—	—	15	8
649	Zinn und -legierungen, einschl. Abfälle	12	219	38	692
650	Zink und -legierungen, einschl. Abfälle	232	508	505	1 110
656	Radioaktive Elemente u. radioaktive Isotope	x	214	x	711
659	Unedle Metalle, a.n.g.	2	150	115	1 089
661	Fettsäuren, Paraffin, Vaseline und Wachse	2 245	4 060	7 377	13 506
665	Koks u. Schmelzkoks, aus Stein- oder Braunkohle	—	—	—	—
667	Rückstände der Erdöl- und Steinkohlenteerdestillation	6 598	942	34 249	8 770
669	Mineralölerzeugnisse	9 319	3 650	136 840	70 730
671	Teer und Teerdestillationserzeugnisse	318	247	1 686	1 306
673	Düngemittel	77 753	22 978	336 389	103 103
679	Chemische Halbwaren, a.n.g.	32 588	26 310	146 667	121 006
683	Gold für gewerbliche Zwecke	1	27 862	6	309 968
690	Halbwaren, a.n.g.	2 021	194 249	8 190	959 597
	6 Halbwaren z u s a m m e n	219 942	326 469	1 058 965	1 827 619
	Gewebe, Gewirke und Gestricke				
701	aus Seide	65	651	235	4 019
702	aus Chemiefasern	1 307	8 452	4 687	36 537
703	aus Wolle	0	1	0	23
704	aus Baumwolle	7	112	169	1 936
705	aus Flachs und Hanf	1	50	7	544
706	Leder	7	236	18	628
707	Pelzfelle, gegerbt oder zugerichtet	0	6	0	88
708	Papier und Pappe	41 478	15 727	174 978	70 264
709	Sperrholz, Span- u. Faserplatten, Furnierblätter	805	1 075	5 075	7 532
711	Glas	275	2 140	583	7 632
732	Kunststoffe	51 177	137 277	224 989	602 110
734	Farben, Lacke und Kitte	12 179	61 001	61 847	324 262
736	Dextrine, Gelatine und Leime	933	4 663	4 538	22 047
738	Sprengstoffe, Schießbedarf und Zündwaren	15	713	78	3 392
740	Pharmazeutische Grundstoffe	2 643	53 098	11 619	241 828
749	Chemische Vorerzeugnisse, a.n.g.	69 770	235 127	267 230	1 565 459
751	Rohre aus Eisen oder Stahl	4 049	8 207	14 396	38 437
753	Stäbe und Profile aus Eisen oder Stahl	9 087	14 190	31 303	50 121
755	Blech aus Eisen oder Stahl	7 624	17 020	41 921	88 986
757	Draht aus Eisen oder Stahl	633	1 288	2 925	6 272
759	Eisenbahnoberbaumaterial	415	811	777	1 752
771	Halbzeuge aus Kupfer und Kupferlegierungen	1 147	10 162	5 917	50 726
772	Halbzeuge aus Aluminium	852	4 186	3 785	20 113
779	Halbzeuge aus unedlen Metallen, a.n.g.	319	4 428	1 711	27 272
781	Halbzeuge aus Edelmetallen	25	38 567	128	159 840
790	Vorerzeugnisse, a.n.g.	5	84	22	415
	7 Vorerzeugnisse z u s a m m e n	204 818	619 273	858 941	3 332 234

1. Ausfuhr nach Warengruppen und Warenuntergruppen der Ernährungswirtschaft und der Gewerblichen Wirtschaft

Nummer der Klassi- fikation	Warengruppe Warenuntergruppe	April 2020		Januar - April 2020	
		Gewicht	Wert	Gewicht	Wert
		Tonnen	1000 Euro	Tonnen	1000 Euro
	Bekleidung aus Gewirken oder Gestricken				
801	aus Seide oder Chemiefasern	17	987	198	6 905
802	aus Wolle oder Tierhaaren	0	46	4	360
803	aus Baumwolle	33	1 669	159	7 556
804	Bekleidung aus Seide oder Chemiefasern, ausgenommen aus Gewirken oder Gestricken	79	3 931	369	16 508
805	Bekleidung aus Wolle oder Tierhaaren, ausgenommen aus Gewirken oder Gestricken	1	103	12	963
806	Bekleidung aus Baumwolle, ausgenommen aus Gewirken oder Gestricken	20	1 080	149	9 014
807	Bekleidung aus Flachs, Hanf und dgl.	5	249	54	2 573
808	Kopfbedeckungen	3	244	23	1 819
809	Textilerzeugnisse, a.n.g.	1 187	14 117	5 960	63 432
810	Pelzwaren	0	77	3	594
811	Schuhe	83	2 687	412	13 183
812	Lederwaren u. Lederbekleidung (ausgenommen Schuhe)	19	838	251	10 379
813	Papierwaren	27 441	54 783	114 289	236 923
814	Druckerzeugnisse	724	6 800	4 820	42 071
815	Holzwaren (ohne Möbel)	7 271	3 321	32 179	17 807
816	Kautschukwaren	6 575	48 165	65 295	413 426
817	Waren aus Stein	69	1 771	446	10 730
818	Keramische Erzeugnisse, ohne Baukeramik	2 762	6 804	9 143	32 862
819	Glaswaren	416	4 660	1 471	22 523
820	Werkzeuge, Schneidwaren u. Essbestecke aus unedlen Metallen	929	26 361	3 628	125 818
823	Waren aus Kupfer und Kupferlegierungen	26	1 063	141	5 481
829	Eisen-, Blech- u. Metallwaren, a.n.g.	18 200	101 883	95 231	547 689
831	Waren aus Wachs oder Fetten	4 624	9 067	11 207	26 292
832	Waren aus Kunststoffen	18 544	121 436	86 789	586 729
833	Fotochemische Erzeugnisse	1 113	10 842	5 651	50 848
834	Pharmazeutische Erzeugnisse	25 521	672 093	93 236	2 610 935
835	Duftstoffe und Körperpflegemittel	4 709	39 280	25 468	279 172
839	Chemische Enderzeugnisse, a.n.g.	51 471	269 861	199 167	1 155 383
841	Kraftmaschinen (ohne Motoren für Ackerschlepper, Luft- u. Straßenfahrzeuge)	506	13 848	4 486	80 672
842	Pumpen und Kompressoren	484	36 449	2 516	156 896
843	Armaturen	972	33 444	4 237	149 647
844	Lager, Getriebe, Zahnräder u. Antriebselemente	835	22 425	8 644	176 129
845	Hebezeuge und Fördermittel	2 062	23 539	8 649	102 630
846	Landwirtschaftliche Maschinen (einschl. Ackerschlepper)	448	2 895	2 497	15 557
847	Maschinen für das Textil-, Bekleidungs- u. Ledergewerbe	842	14 425	3 170	63 554
848	Maschinen f. d. Ernährungsgewerbe u. d. Tabakverarb.	219	10 444	901	47 513
849	Bergwerks-, Bau- und Baustoffmaschinen	1 105	9 521	8 160	70 417
850	Guss- und Walzwerkstechnik	21	313	46	751
851	Maschinen für die Be- und Verarbeitung von Kautschuk	276	13 076	1 320	60 851
852	Werkzeugmaschinen	1 217	47 488	6 987	253 732
853	Büromaschinen u. autom. Datenverarbeitungs- maschinen	197	24 811	1 233	112 657
854	Maschinen für das Papier- und Druckgewerbe	744	17 023	3 057	73 984
859	Maschinen, a.n.g.	6 433	172 285	28 750	829 313
860	Sportgeräte	109	1 104	457	5 446

1. Ausfuhr nach Warengruppen und Warenuntergruppen der Ernährungswirtschaft und der Gewerblichen Wirtschaft

Nummer der Klassi- fikation	Warengruppe Warenuntergruppe	April 2020		Januar - April 2020	
		Gewicht	Wert	Gewicht	Wert
		Tonnen	1000 Euro	Tonnen	1000 Euro
861	Geräte zur Elektrizitätserzeugung u. -verteilung	10 094	220 912	50 941	1 039 764
862	Elektrische Lampen und Leuchten	343	16 379	1 187	61 543
863	Nachrichtentechnische Geräte u. Einrichtungen	456	30 672	1 747	174 115
864	Rundfunk- u. Fernsehgeräte, phono- u. videotechn. Geräte	154	15 649	953	83 157
865	Elektronische Bauelemente	210	32 321	1 103	161 529
869	Elektrotechnische Erzeugnisse, a.n.g.	853	34 652	4 941	199 675
871	Medizinische Geräte u. orthopädische Vorrichtungen	1 519	96 341	6 945	589 290
872	Mess-, steuerungs- u. regelungstechnische Erzeugnisse	901	138 678	6 255	741 529
873	Optische und fotografische Geräte	43	42 926	246	175 867
874	Uhren	1	751	13	5 739
875	Möbel	7 049	27 267	49 982	158 442
876	Musikinstrumente	11	2 158	73	10 654
877	Spielwaren	50	1 864	352	10 613
878	Schmuckwaren, Gold- u. Silberschmiedewaren	1	31 689	7	151 790
881	Schienenfahrzeuge	296	11 492	1 471	55 907
882	Wasserfahrzeuge	4	8	6	45
883	Luftfahrzeuge	18	7 169	257	44 847
884	Fahrgestelle, Karosserien, Motoren, Teile u. Zubehör	9 601	71 677	112 553	679 540
885	Personenkraftwagen und Wohnmobile	2 667	23 831	52 734	512 206
886	Busse	15	77	861	4 655
887	Lastkraftwagen und Spezialfahrzeuge	741	4 222	4 959	21 673
888	Fahrräder	10	2 029	479	8 578
889	Fahrzeuge, a.n.g.	369	10 149	3 406	52 329
891	Vollständige Fabrikationsanlagen	3	123	137	16 449
896	Enderzeugnisse, a.n.g.	1 958	41 069	10 025	230 020
8	Enderzeugnisse z u s a m m e n	225 682	2 711 414	1 152 498	13 687 683
7 - 8	Fertigwaren z u s a m m e n	430 500	3 330 687	2 011 439	17 019 917
	davon				
	Chemische und pharmazeutische Erzeugnisse	224 156	1 493 023	905 029	6 881 728
	Maschinen	16 362	441 985	84 653	2 194 304
	Fahrzeuge, Fahrzeugteile und -zubehör	13 721	130 654	176 727	1 379 782
	Eisen- und Metallwaren	43 307	228 166	201 863	1 122 507
	Elektrotechnische Erzeugnisse	12 110	350 585	60 872	1 719 784
	Feinmechanische und optische Erzeugnisse	2 465	278 696	13 458	1 512 424
	Textilien und Pelzwaren	2 725	31 775	12 031	152 869
	Papier und Papierwaren, Druckerzeugnisse	69 643	77 310	294 087	349 258
	Kautschukwaren	6 575	48 165	65 295	413 426
	Schuhe, Lederwaren, Leder	109	3 762	681	24 191
	Waren aus Kunststoffen	18 544	121 436	86 789	586 729
	Stein-, Glaswaren, keramische Erz. (oh. Baukeramik)	3 521	15 374	11 644	73 746
	Holz und Holzwaren, Möbel	15 125	31 663	87 236	183 782
	Sportgeräte, Musikinstrumente, Spielwaren	170	5 126	882	26 713
	Schmuckwaren, Gold- und Silberschmiedewaren	1	31 689	7	151 790
	Vollständige Fabrikationsanlagen	3	123	137	16 449
	Sonstige Fertigwaren	1 963	41 153	10 047	230 435
5 - 8	Gewerbliche Wirtschaft z u s a m m e n	805 480	3 676 622	3 704 295	18 940 210
9	Sonstige Waren	42 140	129 832	173 553	643 084
	I n s g e s a m t	922 472	4 030 073	4 222 743	20 566 864

2. Ausfuhr nach Erdteilen, Bestimmungsländern und Ländergruppen

Erdteil Bestimmungsland Ländergruppe	April 2020		Januar - April 2020	
	Gewicht	Wert	Gewicht	Wert
	Tonnen	1000 Euro	Tonnen	1000 Euro
E u r o p a				
davon				
Albanien	38	375	800	2 998
Andorra	1	22	8	189
Belarus	708	4 225	2 671	23 524
Belgien	94 615	146 579	431 137	752 541
Bosnien und Herzegowina	993	4 855	3 525	14 379
Bulgarien	2 351	13 367	9 831	69 296
Dänemark	11 676	41 322	49 666	217 063
Estland	1 263	5 496	5 068	30 480
Färöer	51	56	62	271
Finnland	9 638	32 377	33 885	149 112
Frankreich	85 183	234 937	439 147	1 347 779
Gibraltar	0	7	44	308
Griechenland	2 666	14 171	12 524	69 778
Heiliger Stuhl (Vatikanstadt)	0	3	0	7
Irland	5 304	30 334	21 017	148 348
Island	127	585	636	2 940
Italien	42 560	181 324	349 451	977 152
Kosovo	250	525	1 016	2 678
Kroatien	3 253	13 020	15 726	60 493
Lettland	2 600	5 811	6 432	28 753
Liechtenstein	91	2 184	313	7 414
Litauen	6 619	10 813	22 436	44 737
Luxemburg	13 805	36 674	58 046	109 648
Malta	1 866	1 258	2 187	5 294
Mazedonien, Ehem. jugoslaw. Republik	109	1 656	566	5 961
Moldau, Republik	100	628	449	3 116
Montenegro	40	611	211	2 004
Niederlande	105 214	209 324	463 469	957 819
Norwegen	2 618	14 844	10 139	67 911
Österreich	55 688	192 750	227 061	1 067 362
Polen	65 161	171 280	331 680	1 301 615
Portugal	3 206	30 440	16 747	200 715
Rumänien	18 486	49 293	79 213	314 237
Russische Föderation	12 747	84 476	45 185	321 800
San Marino	1	15	27	183
Schweden	17 024	69 281	83 029	468 824
Schweiz	35 204	157 935	200 375	717 252
Serbien	1 568	9 544	8 498	52 691
Slowakei	6 170	33 708	31 631	213 076
Slowenien	4 328	16 435	21 071	84 211
Spanien	19 028	123 679	101 783	738 963
Tschechische Republik	32 339	110 780	131 070	627 630
Türkei	10 784	82 140	43 171	305 156
Ukraine	2 031	10 139	10 010	67 628
Ungarn	16 544	71 747	73 218	408 951
Vereinigtes Königreich	36 543	162 971	152 820	1 233 851
Zypern	288	2 068	991	7 775
E u r o p a zusammen	730 880	2 386 065	3 498 044	13 233 914
A f r i k a				
davon				
Ägypten	2 788	15 654	12 807	78 742
Algerien	138	23 064	1 880	120 786
Angola	12	238	67	1 111
Äquatorialguinea	18	12	18	13

2. Ausfuhr nach Erdteilen, Bestimmungsländern und Ländergruppen

Erdteil Bestimmungsland Ländergruppe	April 2020		Januar - April 2020	
	Gewicht	Wert	Gewicht	Wert
	Tonnen	1000 Euro	Tonnen	1000 Euro
Noch: A f r i k a				
Äthiopien	36	787	174	1 888
Benin	16	40	223	346
Botsuana	0	22	1	120
Britisches Territorium im Indischen Ozean	—	—	—	—
Burkina Faso	35	51	366	999
Burundi	0	3	0	108
Ceuta	0	1	41	10
Côte d'Ivoire	100	281	548	3 476
Dschibuti	—	—	6	51
Eritrea	—	—	0	1
Gabun	30	64	151	251
Gambia	2	2	35	40
Ghana	335	1 636	896	3 635
Guinea	11	29	209	726
Guinea-Bissau	2	0	6	2
Kamerun	17	148	93	1 166
Kap Verde	52	70	62	119
Kenia	53	852	246	3 340
Komoren	—	—	—	—
Kongo, Demokratische Republik	22	121	80	620
Kongo, Republik	30	117	125	274
Lesotho	—	—	—	—
Liberia	18	33	106	489
Libyen	110	212	1 851	4 672
Madagaskar	14	47	26	249
Malawi	5	491	10	961
Mali	21	95	51	299
Marokko	514	4 711	4 034	26 186
Mauretanien	3	21	12	125
Mauritius	8	66	67	943
Melilla	—	—	40	7
Mosambik	0	20	3	164
Namibia	9	30	870	848
Niger	13	9	33	84
Nigeria	321	1 161	1 259	7 292
Ruanda	1	59	19	363
Sambia	15	18	99	295
São Tomé und Príncipe	—	—	0	1
Senegal	185	265	554	1 306
Seychellen	5	27	12	89
Sierra Leone	2	47	11	83
Simbabwe	0	3	5	252
Somalia	10	155	52	435
St. Helena, Ascension und Tristan da Cunha	—	—	—	—
Südafrika	1 747	13 777	7 842	217 268
Sudan	46	1 813	80	3 091
Südsudan	0	8	0	42
Swasiland	0	8	102	956
Tansania, Vereinigte Republik	8	595	49	1 965
Togo	68	130	210	339
Tschad	0	2	1	46
Tunesien	510	2 270	1 845	16 297
Uganda	165	647	553	2 998
Westsahara	—	—	—	—
Zentralafrikanische Republik	—	—	0	1
A f r i k a zusammen	7 495	69 912	37 830	505 971

2. Ausfuhr nach Erdteilen, Bestimmungsländern und Ländergruppen

Erdteil Bestimmungsland Ländergruppe	April 2020		Januar - April 2020	
	Gewicht	Wert	Gewicht	Wert
	Tonnen	1000 Euro	Tonnen	1000 Euro
Amerika				
davon				
Amerikanische Jungferninseln	—	—	0	2
Anguilla	—	—	—	—
Antigua und Barbuda	—	—	—	—
Argentinien	1 218	8 716	7 826	44 669
Aruba	—	—	0	2
Bahamas	—	—	5	60
Barbados	9	62	37	317
Belize	0	0	9	59
Bermuda	x	1	4	113
Bolivien	23	393	478	2 218
Bonaire, St. Eustatius und Saba	—	—	0	1
Brasilien	4 782	46 808	17 484	169 056
Britische Jungferninseln	—	—	1	8
Chile	1 254	10 364	5 690	38 471
Costa Rica	67	534	494	4 467
Curaçao	0	3	16	94
Dominica	—	—	—	—
Dominikanische Republik	474	699	1 364	3 057
Ecuador	1 043	2 800	3 464	9 021
El Salvador	10	435	314	1 463
Falklandinseln	—	—	—	—
Grenada	—	—	0	0
Grönland	0	8	0	21
Guatemala	188	1 984	973	7 549
Guyana	98	57	98	66
Haiti	0	6	1	25
Honduras	25	267	199	992
Jamaika	42	80	163	373
Kaimaninseln	0	0	2	82
Kanada	2 473	24 682	11 795	192 588
Kolumbien	849	9 182	3 992	39 249
Kuba	12	53	103	1 685
Mexiko	3 269	28 846	16 742	172 724
Montserrat	0	7	0	7
Nicaragua	8	58	141	782
Panama	87	2 335	144	8 521
Paraguay	27	554	408	2 293
Peru	847	3 192	3 611	14 989
St. Barthélemy	—	—	—	—
St. Kitts und Nevis	x	0	x	0
St. Lucia	x	0	28	162
St. Martin (niederländischer Teil)	—	—	1	10
St. Pierre und Miquelon	—	—	2	13
St. Vincent und die Grenadinen	x	0	0	1
Suriname	13	44	226	456
Trinidad und Tobago	3	258	280	918
Turks- und Caicosinseln	0	18	0	34
Uruguay	110	1 886	584	16 178
Venezuela	0	23	16	766
Vereinigte Staaten	21 712	535 107	102 820	2 397 447
Amerika zusammen	38 644	679 462	179 516	3 131 009
Asien				
davon				
Afghanistan	95	277	353	2 421
Armenien	20	213	150	1 273

2. Ausfuhr nach Erdteilen, Bestimmungsländern und Ländergruppen

Erdteil Bestimmungsland Ländergruppe	April 2020		Januar - April 2020	
	Gewicht	Wert	Gewicht	Wert
	Tonnen	1000 Euro	Tonnen	1000 Euro
Noch: A s i e n				
Aserbaidshan	53	388	386	8 026
Bahrain	91	629	2 399	4 225
Bangladesch	197	2 587	1 247	8 983
Besetzte palästinensische Gebiete	233	864	813	2 288
Bhutan	0	21	0	29
Brunei Darussalam	0	3	1	109
China, Volksrepublik	104 589	363 708	322 781	1 357 422
Georgien	357	1 005	2 352	6 229
Hongkong	1 150	16 818	3 999	68 818
Indien	3 190	29 026	24 562	176 428
Indonesien	804	7 933	3 356	34 660
Irak	229	2 153	946	13 184
Iran (Islamische Republik)	160	14 354	1 177	45 750
Israel	2 184	22 540	8 912	81 477
Japan	3 875	86 739	16 470	349 036
Jemen	96	333	656	1 270
Jordanien	329	2 363	1 069	13 818
Kambodscha	38	578	2 112	2 696
Kasachstan	552	2 736	1 466	14 871
Katar	526	11 184	1 254	26 758
Kirgisische Republik	22	152	171	1 182
Korea, Demokratische Volksrepublik	—	—	—	—
Korea, Republik	5 839	75 240	23 746	393 628
Kuwait	347	4 598	1 871	15 624
Laos, Demokratische Volksrepublik	26	219	117	1 017
Libanon	203	2 029	1 224	10 127
Macau	13	29	14	117
Malaysia	1 179	14 925	4 574	70 907
Malediven	7	95	103	1 039
Mongolei	40	247	107	648
Myanmar	1 140	274	2 321	903
Nepal	0	35	55	479
Oman	272	3 861	1 181	15 271
Pakistan	527	4 735	3 792	15 586
Philippinen	306	4 801	1 329	24 577
Saudi-Arabien	2 460	59 028	10 319	213 093
Singapur	1 123	25 478	5 130	128 962
Sri Lanka	86	820	310	3 576
Syrien, Arabische Republik	15	59	267	1 009
Tadschikistan	25	142	46	291
Taiwan	3 050	39 196	15 386	178 912
Thailand	2 189	25 260	7 362	77 669
Timor-Leste	—	—	0	2
Turkmenistan	175	871	418	3 241
Usbekistan	88	658	2 136	8 218
Vereinigte Arabische Emirate	2 281	15 719	6 944	84 235
Vietnam	1 700	13 368	6 555	49 485
Asien zusammen	141 885	858 291	491 939	3 519 569
Australien und Ozeanien				
davon				
Amerikanische Überseeinseln, kleinere	—	—	—	—
Amerikanisch-Samoa	—	—	—	—
Antarktis	—	—	—	—
Australien	3 001	33 006	12 011	155 912
Bouvetinsel	—	—	—	—

2. Ausfuhr nach Erdteilen, Bestimmungsländern und Ländergruppen

Erdteil Bestimmungsland Ländergruppe	April 2020		Januar - April 2020	
	Gewicht	Wert	Gewicht	Wert
	Tonnen	1000 Euro	Tonnen	1000 Euro
Noch: Australien und Ozeanien				
Cookinseln	—	—	—	—
Fidschi	0	10	7	33
Französische Süd- und Antarktisgebiete	—	—	0	1
Französisch-Polynesien	4	31	6	135
Guam	0	0	0	6
Heard und McDonaldinseln	—	—	—	—
Kiribati	—	—	—	—
Kokosinseln (Keelinginseln)	—	—	—	—
Marshallinseln	—	—	0	4
Mikronesien, Föderierte Staaten von	—	—	—	—
Nauru	—	—	—	—
Neukaledonien	22	87	64	1 012
Neuseeland	371	2 124	2 163	12 374
Niue	—	—	—	—
Nördliche Marianen	—	—	—	—
Norfolkinsel	—	—	—	—
Palau	—	—	—	—
Papua-Neuguinea	12	12	36	127
Pitcairn	—	—	—	—
Salomonen	—	—	—	—
Samoa	—	—	—	—
Südgeorgien und die Südlichen Sandwichinseln	—	—	—	—
Tokelau	—	—	0	1
Tonga	—	—	—	—
Tuvalu	—	—	3	72
Vanuatu	—	—	—	—
Wallis und Futuna	—	—	—	—
Weihnachtsinsel	—	—	—	—
Australien und Ozeanien zusammen	3 409	35 270	14 290	169 677
Verschiedenes	159	1 073	1 124	6 723
Insgesamt	922 472	4 030 073	4 222 743	20 566 864
darunter				
EU-Länder	626 874	1 848 269	3 017 517	10 401 652
davon				
Eurozone	460 041	1 308 179	2 244 083	6 933 542
Nicht-Eurozone	166 833	540 090	773 434	3 468 110
EFTA-Länder	38 040	175 548	211 463	795 518
NAFTA-Länder	27 454	588 635	131 356	2 762 759
MERCOSUR-Länder	6 138	57 964	26 302	232 196
ASEAN-Länder	8 506	92 840	32 855	390 985
OECD-Länder	729 885	3 006 388	3 517 058	16 065 323
OPEC	6 137	120 742	26 625	507 051