



Statistische Berichte



Kennziffer: L IV 1 – j/18

März 2020

Umsatzsteuerstatistik 2018

Hessisches Statistisches Landesamt, Wiesbaden

Impressum

Dienstgebäude: Rheinstraße 35/37, 65185 Wiesbaden

Briefadresse: 65175 Wiesbaden

Kontakt für Fragen und Anregungen zu diesem Bericht

Herr Dr. Lutz 0611 3802-344

Frau Balsys 0611 3802-618

E-Mail steuerstatistiken@statistik.hessen.de

Telefax [0611 3802-690](tel:06113802690)

Internet <https://statistik.hessen.de>

Copyright

© Hessisches Statistisches Landesamt, Wiesbaden, 2020

Vervielfältigung und Verbreitung, auch auszugsweise, mit Quellenangabe gestattet.

Allgemeine Geschäftsbedingungen

Die Allgemeinen Geschäftsbedingungen sind unter

[https://statistik.hessen.de "AGB"](https://statistik.hessen.de/AGB)

abrufbar.

Zeichenerklärungen

- = genau Null (nichts vorhanden) bzw. keine Veränderung eingetreten
- 0 = Zahlenwert ungleich Null, Betrag jedoch kleiner als die Hälfte von 1 in der letzten besetzten Stelle
- . = Zahlenwert unbekannt oder geheim zu halten
- ... = Zahlenwert lag bei Redaktionsschluss noch nicht vor
- () = Aussagewert eingeschränkt, da der Zahlenwert statistisch unsicher ist
- / = keine Angabe, da Zahlenwert nicht sicher genug
- x = Tabellenfeld gesperrt, weil Aussage nicht sinnvoll
(oder bei Veränderungsraten ist die Ausgangszahl kleiner als 100)
- D = Durchschnitt
- s = geschätzte Zahl
- p = vorläufige Zahl
- r = berichtigte Zahl

Aus Gründen der Übersichtlichkeit sind nur negative Veränderungsraten und Salden mit einem Vorzeichen versehen. Positive Veränderungsraten und Salden sind ohne Vorzeichen. Im Allgemeinen ist ohne Rücksicht auf die Endsumme auf- bzw. abgerundet worden. Das Ergebnis der Summierung der Einzelzahlen kann deshalb geringfügig von der Endsumme abweichen.

Inhalt

Abkürzungen	2
I. Grundlagen und Methoden	
1. Vorwort	4
2. Rechtsgrundlagen	4
3. Erläuterung der Begriffe	4
4. Erhebungsverfahren und Aufbereitungsmethoden	8
II. Abbildungen	
1. Anzahl Umsatzsteuerpflichtige 2018 nach Umsatzgrößenklassen	12
2. Umsätze aus Lieferungen und Leistungen in Mio. Euro 2018 nach Umsatzgrößenklassen	12
3. Umsatzsteuerpflichtige und deren Umsätze aus Lieferungen und Leistungen 2018 nach Wirtschaftsabschnitten	13
III. Tabellenteil	
1. Gesamtübersicht 2018	15
2. Umsatzsteuerpflichtige, steuerbarer Umsatz, Umsatzsteuer vor Abzug der Vorsteuer und Umsatzsteuer-Vorauszahlung 2018 nach wirtschaftlicher Gliederung	16
3. Umsatzsteuerpflichtige und deren Lieferungen und Leistungen 2018 nach ausgewählten Wirtschaftsbereichen und Rechtsformen der Unternehmen	51
4. Umsatzsteuerpflichtige und deren Lieferungen und Leistungen 2018 nach ausgewählten Wirtschaftsbereichen und Größenklassen	59
5. Umsatzsteuerpflichtige und deren Lieferungen und Leistungen 2018 nach der Besteuerung der Umsätze und Wirtschaftszweigen	75
6. Umsatzsteuerpflichtige und steuerbarer Umsatz 2018 in den kreisfreien Städten, Landkreisen und Regierungsbezirken nach wirtschaftlicher Gliederung	77
IV. Anhang	
Erhebungsbogen (Umsatzsteuer-Voranmeldung 2018)	633
Aufteilung des steuerbaren Umsatzes	635
Aufteilung der Umsatzsteuer	636
Auszug aus dem Gesetz über Steuerstatistiken (StStatG)	637
Klassifikation der Wirtschaftszweige für Steuerstatistiken (WZ2008)	638

Abkürzungen

Abs.	=	Absatz
AG	=	Aktiengesellschaft
BGBI.	=	Bundesgesetzblatt
EU	=	Europäische Union
GmbH	=	Gesellschaft mit beschränkter Haftung
i. S. d.	=	im Sinne des
KGaA	=	Kommanditgesellschaft auf Aktien
u. a.	=	unter anderem
o. Ä.	=	oder Ähnliches
UStG	=	Umsatzsteuergesetz
USt-IdNr.	=	Umsatzsteuer-Identifikationsnummer

I. Grundlagen und Methoden

I. Grundlagen und Methoden

1. Vorwort

Der vorliegende Beitrag enthält die Ergebnisse der Umsatzsteuerstatistik 2018 für das Land Hessen. Es wird darin ein Überblick über die Höhe, Struktur und Besteuerung des steuerlich erfassten Umsatzes gegeben. Die Daten werden für das Land Hessen insgesamt sowie in regionaler Untergliederung angeboten. Anhand der nach Wirtschaftszweigen, Rechtsformen und Größenklassen strukturierten Umsätze lassen sich wirtschaftlich relevante Aussagen machen und weitergehende Analysen durchführen. Deshalb kann die Umsatzsteuerstatistik auch als Wirtschaftsstatistik angesehen werden und wird vom überwiegenden Teil der Konsumenten auch als solche genutzt. Sie deckt als einzige statistische Quelle den gesamten Dienstleistungsbereich ab.

Die Ergebnisse der Umsatzsteuerstatistik lassen sich auf Grund der methodischen Unterschiede in der Abgrenzung der Erhebungsbereiche und -einheiten sowie im Umsatzbegriff den Angaben anderer Bereichsstatistiken nur bedingt gegenüberstellen.

2. Rechtsgrundlagen

Die Durchführung der Umsatzsteuerstatistik 2017 erfolgte nach dem Gesetz über die Steuerstatistiken vom 11. Oktober 1995 (BGBl. I S. 1250, 1409), in Verbindung mit dem Bundesstatistikgesetz in der Fassung der Bekanntmachung vom 20. Oktober 2016 (BGBl. I S. 2394), jeweils unter Berücksichtigung späterer Änderungen.

3. Erläuterung der Begriffe

Steuerpflichtige (Unternehmer, Unternehmen)

Umsatzsteuerpflichtig ist der Unternehmer. Als Unternehmer gilt nach § 2 Abs. 1 UStG, wer eine gewerbliche oder berufliche Tätigkeit selbstständig ausübt. Das Unternehmen umfasst die gesamte gewerbliche oder berufliche Tätigkeit des Unternehmers.

Steuerbarer Umsatz

Der Umsatzsteuer unterliegen nach § 1 UStG:

- die Lieferungen und sonstigen Leistungen, die ein Unternehmer im Inland gegen Entgelt im Rahmen seines Unternehmens ausführt;
- die Einfuhr von Gegenständen im Inland oder in den österreichischen Gebieten Jungholz und Mittelberg (Einfuhrumsatzsteuer)¹⁾,
- der innergemeinschaftliche Erwerb im Inland gegen Entgelt.

Lieferungen und Leistungen

Die Hauptumsatzarten im Umsatzsteuerrecht fallen unter die "Lieferungen und sonstigen Leistungen" (§ 1 Abs. 1 UStG). Dabei ist ein Umsatz nur steuerbar, wenn die folgenden fünf Tatbestandsmerkmale erfüllt sind:

- Lieferung oder sonstige Leistung

¹⁾ Sie unterliegt der besonderen Einfuhrumsatzsteuer. Diese ist eine Verbrauchsteuer und wird von den Zollämtern verwaltet. Die Einfuhren aus Drittländern sind daher nicht Gegenstand der Umsatzsteuerstatistik.

- gegen Entgelt
- durch einen Unternehmer
- im Rahmen seines Unternehmens
- im Inland.

Lieferungen eines Unternehmers liegen vor, wenn er dem Abnehmer die Verfügungsmacht über einen Gegenstand verschafft (§ 3 Abs. 1 UStG). Als sonstige Leistungen gelten die Leistungen, die keine Lieferungen, d. h. keine Gegenstände sondern wirtschaftlich relevante Werte sind (§ 3 Abs. 9 UStG). Vor allem sind hier Dienstleistungen bzw. Gebrauchs- und Nutzungsüberlassungen zu nennen z. B. Vermietung, Verpachtung, Darlehensgewährung oder Reiseleistungen i. S. d. § 25 Abs. 1 UStG.

Innergemeinschaftlicher Erwerb

Die Besteuerung des innergemeinschaftlichen Erwerbs ist seit 1.1.1993 an die Stelle der Besteuerung der Einfuhr bei grenzüberschreitenden Warenbewegungen innerhalb der Europäischen Union getreten. Deshalb ist in § 1 Abs. 1 Nr. 5 UStG "der innergemeinschaftliche Erwerb im Inland gegen Entgelt" als weiterer Steuertatbestand bestimmt worden. Er liegt dann vor, wenn ein Gegenstand bei der Lieferung an den Abnehmer (Erwerber) aus einem EU-Mitgliedstaat in einen anderen Mitgliedstaat gelangt. Weiterhin ist Voraussetzung für den innergemeinschaftlichen Erwerb, dass die Lieferung an den Erwerber durch einen Unternehmer gegen Entgelt im Rahmen seines Unternehmens ausgeführt wird. Sonderregelungen betreffen den Fahrzeughandel (§ 1b UStG) und die Behandlung der Erwerbe von diplomatischen Missionen, von zwischenstaatlichen Einrichtungen und von NATO-Streitkräften (§ 1c UStG).

Der innergemeinschaftliche Erwerb korrespondiert mit der innergemeinschaftlichen Lieferung. Durch die Steuerbefreiung dieser Lieferung wird der Liefergegenstand von der Umsatzsteuer des Ursprungslands entlastet. Durch die Besteuerung des Erwerbs wird die umsatzsteuerliche Belastung des Liefergegenstands im Bestimmungsland gewährleistet.

Ort der Lieferung und sonstigen Leistung bzw. des innergemeinschaftlichen Erwerbs

Der Ort der Lieferung, sonstigen Leistung bzw. des innergemeinschaftlichen Erwerbs ist in den §§ 3 sowie 3a bis 3g UStG geregelt. Als Ort der Lieferung gilt in der Regel der Ort zum Zeitpunkt der Verschaffung der Verfügungsmacht über den Gegenstand. Es existieren allerdings eine Reihe von Ausnahmeregelungen.

Der Ort der Lieferung und sonstigen Leistung entscheidet darüber, ob diese als im Inland ausgeführt gilt und deshalb hier steuerbar ist. In den Mitgliedstaaten des Binnenmarkts dient der einheitlich geregelte Leistungsort der Umsetzung des Bestimmungslandsprinzips sowie der Vermeidung einer Doppelbesteuerung der Umsätze.

Steuerbefreiungen

Steuerbefreiungen und Steuervergütungen gelten unter bestimmten Bedingungen und sind in den §§ 4 bis 9 UStG geregelt.

Grundsätzlich sind steuerfreie Umsätze vom Vorsteuerabzug ausgeschlossen. Es wird jedoch für eine Reihe dieser Umsätze das Recht zum Vorsteuerabzug eingeräumt.

Steuerfrei **mit** Vorsteuerabzug gemäß § 15 Abs. 1 und 3 UStG sind vor allem:

- Ausfuhrlieferungen, Lohnveredelungen an Gegenständen der Ausfuhr sowie innergemeinschaftliche Lieferungen;
- Umsätze für die Luftfahrt und Seeschifffahrt;

- Beförderungen von Gegenständen im grenzüberschreitenden Verkehr und im internationalen Eisenbahnfrachtverkehr;
- Lieferungen von Gold an Zentralbanken;
- Reiseleistungen, für die Vorleistungen außerhalb des Gebietes der Europäischen Union erbracht wurden.

Zu den steuerfreien Umsätzen **ohne** Vorsteuerabzug gemäß §§ 15 Abs. 2 und 25 Abs. 4 UStG zählen z. B.:

- Umsätze aus Geschäftsvorfällen im Geld und Kapitalverkehr der Banken;
- Umsätze aus der Verwaltung von Sondervermögen nach dem Gesetz über Kapitalanlagegesellschaften und die Verwaltung von Versorgungseinrichtungen i. S. d. Versicherungsaufsichtsgesetzes; Beteiligungen als stiller Gesellschafter an dem Unternehmen eines anderen usw.;
- Umsätze, die anderen umsatzbezogenen Verkehrsteuern unterliegen (Gründerwerb-, Lotterie- und Rennwett- sowie Versicherungssteuer); Umsätze aus der Tätigkeit als Bausparkassenvertreter/in, Versicherungsvertreter/in und Versicherungsmakler/in;
- Umsätze aus Vermietung und Verpachtung von Grundstücken sowie
- eine Reihe von Leistungen des Gesundheits- und Sozialwesens (z. B. Umsätze aus der Tätigkeit als Arzt/Ärztin, Zahnarzt/Zahnärztin, Heilpraktiker/Heilpraktikerin, Krankengymnast/Krankengymnastin, Hebamme / Geburtshelfer o. Ä.; Umsätze der gesetzlichen Träger der Sozialversicherung, der Träger der Sozialhilfe usw.; Umsätze, die mit dem Betrieb von Krankenhäusern, Diagnosekliniken, Altenheimen, Pflegeheimen etc. verbunden sind).

Bemessungsgrundlage

Der Umsatz bemisst sich

- bei Lieferungen, sonstigen Leistungen und innergemeinschaftlichen Erwerben im Allgemeinen nach dem Entgelt (§ 10 Abs. 1 UStG);
- beim Eigenverbrauch sowie bei unentgeltlichen Lieferungen und sonstigen Leistungen nach dem Einkaufspreis, den entstandenen Kosten oder den Aufwendungen (§ 10 Abs. 4 und 5 UStG);
- bei der Einfuhr nach dem Wert des eingeführten Gegenstandes zuzüglich Eingangsabgaben und Verbrauchssteuern (§ 11 UStG).

Bei Reiseleistungen i. S. d. § 25 Abs. 1 UStG kommt die so genannte Margenbesteuerung zur Anwendung (§ 25 Abs. 3 UStG), bei Umsätzen von gebrauchten Kraftfahrzeugen die so genannte Differenzbesteuerung (§ 25a Abs. 2 UStG).

Die Umsatzsteuer gehört grundsätzlich nicht zur Bemessungsgrundlage. Sie ist überwiegend nach vereinbarten Entgelten (Soll-Besteuerung) zu berechnen (§ 16 Abs. 1 UStG). Die Steuerberechnung nach vereinnahmten Entgelten (Ist-Besteuerung) beschränkt sich auf Unternehmen mit einem Gesamtumsatz von nicht mehr als 500 000 Euro im Vorjahr, auf Nichtbuchführungspflichtige sowie auf Angehörige freier Berufe (§ 20 UStG).

Für Kleinunternehmer enthält § 19 Abs. 1 UStG eine Vereinfachungsregelung, durch die diese Unternehmer im Ergebnis von der Besteuerung ausgenommen werden. Aus Vereinfachungsgründen und zur Vermeidung von Härten wird die Umsatzsteuer nicht erhoben, wenn der nach vereinnahmten Entgelten bemessene Gesamtumsatz, gekürzt um die darin enthaltenen Umsätze von Wirtschaftsgütern des Anlagevermögens, zuzüglich der darauf entfallenden Steuer im Vorjahr 17 500 Euro nicht überstiegen hat und 50 000 Euro im laufenden Jahr voraussichtlich nicht übersteigen wird (§ 19 Abs. 1 UStG). Das hat zur Folge, dass ein Vorsteuerabzug ausgeschlossen ist. Kleinunternehmer in diesem Sinne können aber auf die Nichterhebungsregelung verzichten und damit der Regelbesteuerung unterliegen (§ 19 Abs. 2 UStG).

Steuersätze

Die Steuer beträgt für jeden steuerpflichtigen Umsatz 19 % der Bemessungsgrundlage (§ 12 Abs. 1 UStG).

Die Steuer ermäßigt sich auf 7 % für eine Reihe von Umsätzen (§ 12 Abs. 2 UStG), u. a. für in der Anlage zum UStG genannte Gegenstände (z. B. land- und forstwirtschaftlichen Erzeugnisse, zubereitete Futtermittel, Nahrungsmittel, Waren des Buchhandels, Kunstgegenstände und Sammlungsstücke) und für deren Vermietung. Der ermäßigte Steuerersatz gilt außerdem für bestimmte Leistungen des kulturellen Bereichs sowie der Beförderung im Personenverkehr; für Leistungen, die der Viehhaltung und Pflanzenzucht dienen; für Umsätze der Zahntechniker, Zahnärzte und Dentisten.

Neben diesen generellen Steuersätzen gibt es noch besondere Steuersätze, und zwar die Durchschnittssätze für land- und forstwirtschaftliche Betriebe (§ 24 UStG), Innergemeinschaftliche Dreiecksgeschäfte (§ 25b UStG).

Innergemeinschaftliche Dreiecksgeschäfte

Ein innergemeinschaftliches Dreiecksgeschäft liegt vor, wenn

- drei Unternehmer (erster Lieferer, erster Abnehmer und letzter Abnehmer) über denselben Gegenstand Umsatzgeschäfte abschließen und dieser Gegenstand unmittelbar vom Ort der Lieferung des ersten Lieferers an den letzten Abnehmer gelangt (§ 25b Abs. 1 Satz 1 Nr. 1 UStG),
- die beteiligten Unternehmer in jeweils verschiedenen Mitgliedstaaten für Umsatzsteuerzwecke registriert sind (Erteilung einer USt-IdNr.; § 25b Abs. 1 Satz 1 Nr. 2 UStG),
- der Gegenstand der Lieferung von einem Mitgliedstaat in einen anderen Mitgliedstaat gelangt (§ 25b Abs. 1 Satz 1 Nr. 3 UStG) und
- der Gegenstand der Lieferung durch den ersten Lieferer oder den ersten Abnehmer befördert oder versendet wird (§ 25b Abs. 1 Satz 1 Nr. 4 UStG).

Abziehbare Vorsteuerbeträge

Die Vorsteuer ist die Umsatzsteuer, die dem Unternehmer von einem anderen Unternehmer für Leistungsbezüge in Rechnung gestellt wird oder die der Unternehmer auf Grund innergemeinschaftlicher Erwerbe schuldet. Der Vorsteuerabzug bewirkt, dass dem Unternehmer alle auf den Vorstufen gezahlten Steuerbeträge erstattet werden und er nur mit dem von ihm geschaffenen Mehrwert zur Umsatzsteuer herangezogen wird.

Der Unternehmer kann die folgenden Vorsteuerbeträge abziehen, wenn die Steuer entsprechend der Festlegungen des § 14 UStG und der dazu erlassenen Durchführungsbestimmungen gesondert in Rechnung gestellt wurde:

- die ihm von anderen Unternehmen in Rechnung gestellte Steuer für Lieferungen oder sonstige Leistungen (§ 15 Abs. 1 Nr. 1 UStG);
- die entstandene Einfuhrumsatzsteuer für Gegenstände, die für sein Unternehmen eingeführt worden sind (§ 15 Abs. 1 Nr. 2 UStG);
- die Steuer für den innergemeinschaftlichen Erwerb von Gegenständen für sein Unternehmen (§ 15 Abs. 1 Nr. 3 UStG),
- die Steuer für Leistungen i. S. d. § 13b Abs. 1 und 2, die für sein Unternehmen ausgeführt worden sind (§ 15 Abs. 1 Nr. 4 UStG),
- die nach § 13a Abs. 1 Nr. 6 UStG geschuldete Steuer für Umsätze, die für sein Unternehmen ausgeführt worden sind (§ 15 Abs. 1 Nr. 5 UStG).

Der Vorsteuerabzug erstreckt sich grundsätzlich auf alle Vorbezüge für das Unternehmen. Davon ausgenommen sind im Allgemeinen die Steuern, die mit steuerfreien Lieferungen und sonstigen Leistungen in einem wirtschaftlichen Zusammenhang stehen. So wird verhindert, dass eine volle Entlastung des Verbrauchs eintritt bzw. dass die auf den Vorstufen liegende Steuerbelastung wieder rückgängig gemacht wird (§ 15 Abs. 2 UStG). Bestimmte Umsätze bleiben jedoch umsatzsteuerlich völlig unbelastet (§ 15 Abs. 3 UStG; siehe auch Erläuterungen zu den steuerfreien Umsätzen mit Vorsteuerabzug).

Aus Vereinfachungsgründen können die abziehbaren Vorsteuerbeträge für bestimmte Berufs- und Gewerbebezüge nach allgemeinen Durchschnittssätzen gemäß der Anlage zu §§ 69 und 70 UStDV berechnet werden. Voraussetzung ist, dass der Unternehmer nicht buchführungspflichtig ist (§ 23 UStG) und sein Vorjahresumsatz 61 356 Euro nicht überstiegen hat. Land- und Forstwirte brauchen im Regelfall keine Umsatzsteuer zu entrichten. Im Sinne des § 24 UStG werden die Steuern für den größten Teil der land- und forstwirtschaftlichen Umsätze in gleicher Höhe festgesetzt wie die diesen Umsätzen zuzurechnenden Vorsteuern (Vorsteuerpauschale), mit dem Ergebnis, dass hierfür keine Zahlungsverpflichtung an das Finanzamt entsteht.

Besteuerungsverfahren/Umsatzsteuer-Vorauszahlung

Zur Abgabe von Umsatzsteuer-Voranmeldungen ist mit wenigen Ausnahmen jeder Unternehmer verpflichtet. Voranmeldungszeitraum ist grundsätzlich das Kalendervierteljahr. An dessen Stelle tritt der Kalendermonat, soweit die Jahressteuer (nach Abzug der Vorsteuer) für das vorangegangene Kalenderjahr mehr als 7500 Euro betragen hatte. Bei einer Jahressteuer von nicht mehr als 1000 Euro kann das Finanzamt den Unternehmer von der Verpflichtung zur Abgabe von Voranmeldungen befreien (§ 18 UStG).

4. Erhebungsverfahren und Aufbereitungsmethoden

Durchführung der Statistik

Die Statistik für das Jahr 2018 entspricht, was den Programminhalt betrifft, weitgehend der Erhebung 2017. Der Erhebungs- und Aufbereitungsweg wird entsprechend dem sekundärstatistischen Charakter der Steuerstatistiken hauptsächlich von der Entwicklung in der Finanzverwaltung bestimmt.

Dem Statistischen Landesamt wurden für die Zwecke der Statistik ausschließlich auf elektronischem Wege Angaben aus den Umsatzsteuer-Voranmeldungen für das Kalenderjahr 2018 und aus dem Grundinformationsdienst der Finanzverwaltung (u. a. Wirtschaftszweignummer, Rechtsformschlüssel und Gemeindegenschaftszahl) zur Verfügung gestellt.

Dieses Material wurde nach einer differenzierten Plausibilitätskontrolle und Bereinigung im Rahmen des einheitlichen Verbundprogramms aufbereitet. Die Veröffentlichung der Ergebnisse erfolgt unter Wahrung des Steuergeheimnisses und unter Beachtung der statistischen Geheimhaltungsvorschriften.

Definitive Abgrenzung/Erfassungsgrenzen

Erhebungseinheit ist der Steuerpflichtige in der Definition des § 2 UStG²⁾. Erhoben wurde der steuerbare Umsatz i. S. d. § 1 UStG, die Umsatzsteuer-Vorauszahlung sowie die zu ihrer Ermittlung relevanten Merkmale aus den Umsatzsteuer-Voranmeldungen.

Seit 1994 wird in der Umsatzsteuerstatistik der steuerbare Umsatz insgesamt — untergliedert in Lieferungen und Leistungen sowie innergemeinschaftliche Erwerbe — ausgewiesen. Unter bestimmten Voraussetzungen (insbesondere im Baugewerbe) geht die Steuerschuld vom Unternehmer auf den Leistungsempfänger über

2) Hiervon zu unterscheiden ist der Steuerfall, der immer für ein steuerliches Merkmal vorliegt. Ein Steuerpflichtiger kann mehrfach als Steuerfall in Erscheinung treten, z. B. jeweils für die verschiedenen Steuersätze. Ein Ausweis der Fallzahlen ist nur in Verbindung mit dem jeweiligen Merkmal sinnvoll.

Um auch diese Umsätze zu erfassen, wurde zusätzlich eine entsprechende nachrichtliche Position in den Voranmeldungen ausgewertet und den Lieferungen und Leistungen hinzugerechnet.

In der Umsatzsteuerstatistik wird nicht der bei der Veranlagung festgestellte Steuerbetrag erfasst, sondern die zur Jahressumme aufgerechneten monatlichen bzw. vierteljährlichen Vorauszahlungsbeträge an Umsatzsteuer. Änderungen, die sich aus den erst später vorliegenden Jahreserklärungen bzw. Veranlagungen ergeben, können nicht in die Ergebnisse einfließen. Durch das Erheben der Jahressumme der Vorauszahlungsbeträge kann es zu Mehrfachzählungen desselben Unternehmens kommen, wenn durch Inhaberwechsel oder Änderung der Rechtsform bzw. des Unternehmenssitzes im Erhebungsjahr mehr als eine natürliche oder juristische Person als Steuerpflichtiger auftritt.

Der nachgewiesene Vorauszahlungsbetrag der Umsatzsteuer enthält die Vorsteuerbeträge (§ 15 UStG) sowie die Kürzungsbeträge für land- und forstwirtschaftliche Betriebe nicht mehr. Wenn in Tabellen dieser Veröffentlichung Minusbeträge an Umsatzsteuer vermerkt sind, handelt es sich um überzahlte und durch die Finanzämter zurückerstattete Umsatzsteuer.

Durch die Bindung an die Vorschriften des Steuerrechts und an die Technik des Besteuerungsverfahrens können in der Umsatzsteuerstatistik der Umsatzsteuervoranmeldungen weder die Gesamtzahl der Unternehmen noch der gesamtwirtschaftliche Umsatz erfasst werden. Nicht berücksichtigt werden u. a.:

- Unternehmer, die keine Umsatzsteuer-Voranmeldung abgegeben haben, weil ihre Jahressteuer im Vorjahr weniger als 1000 Euro betragen hat — auch solche mit hohen steuerbaren, aber niedrigen, darin enthaltenen steuerpflichtigen Umsätzen;
- Unternehmer mit einem steuerbaren Jahresumsatz aus Lieferungen und Leistungen von bis zu 17 500 Euro (z. B. Kleinunternehmer);
- die überwiegende Zahl der land- und forstwirtschaftlichen Betriebe, für die auf Grund der Durchschnittsbesteuerung keine Steuerzahllast entsteht (diese Regelung gilt für den Großteil der Betriebe);
- Angehörige freier Berufe des Gesundheits- und Sozialwesens, vorausgesetzt, dass nur Leistungen erbracht wurden, deren Entgelte steuerfrei sind;
- Organgesellschaften, die gemäß § 2 UStG zusammen mit dem Organträger einen Steuerpflichtigen bilden.

Außerdem wurden folgende Umsätze erfasster Steuerpflichtiger nicht oder nicht vollständig nachgewiesen:

- nichtsteuerbare Umsätze;
- die von Banken, Versicherungen³⁾ sowie von den freien Berufen des Gesundheitswesens — ausgenommen Tierärzte — getätigten steuerfreien Umsätze ohne Vorsteuerabzug.

Wirtschaftssystematische Gliederung

Im Rahmen der Umsatzsteuerstatistik ist es nicht möglich, den Umsatz eines Unternehmens mit einem Tätigkeitsfeld in mehreren Wirtschaftsbereichen zwischen diesen aufzuteilen. Der Umsatz kann entsprechend dem Unternehmensprinzip nur als Ganzes einem Bereich zugeordnet werden. Dabei wird angestrebt, den Schwerpunkt der wirtschaftlichen Tätigkeit eines Unternehmens nach der Wertschöpfung (Eigenleistung) zu bestimmen. Bei einem Fuhrunternehmer beispielsweise, der gleichzeitig ein Großhandelsgeschäft betreibt, gelten umsatzsteuerrechtlich beide Betriebe als ein einziges Unternehmen.

3) Die nach §§ 4 Nr. 8 und 10 UStG steuerfreien Umsätze (ohne Vorsteuerabzug) aus dem reinen Geld- und Versicherungsgeschäft der Banken und Versicherungen werden für die Statistik gesondert herausgerechnet, damit die Ergebnisse z. B. nicht durch die hohen Umsätze aus dem Einlagengeschäft und aus dem Kontokorrentverkehr überhöht und hierdurch unvergleichbar mit Umsätzen anderer Branchen sind.

Seit der Umsatzsteuerstatistik 2009 erfolgt die wirtschaftliche Gliederung der Unternehmen nach der neuen EU-einheitlichen Systematik der Wirtschaftszweige, Ausgabe 2008 (WZ 2008). Für Zwecke der Steuerstatistiken wurde die vorgenannte Systematik allerdings in einigen Positionen zusammengefasst.

Regionale Gliederung

In der Umsatzsteuerstatistik wird jedes Unternehmen als ein Steuerpflichtiger gezählt. Auch Mehrbetriebsunternehmen bzw. Organkreise gelten umsatzsteuerrechtlich jeweils als ein Steuerpflichtiger. Das Unternehmensprinzip des Besteuerungsverfahrens der Umsatzsteuer bedingt, dass der vom Hauptbetrieb und den Zweigbetrieben eines Unternehmens an verschiedenen Orten erzielte Umsatz nur insgesamt am Ort des Unternehmenssitzes bzw. des Sitzes der Geschäftsleitung ausgewiesen wird. Die Tabellen in regionaler Gliederung spiegeln also nicht die tatsächliche Verteilung der Umsätze auf die wirtschaftenden Einheiten des Unternehmens (Betriebe, Filialen, Zweigstellen usw.) wider. Gleiches gilt für Organgesellschaften, die im Umsatzsteuerrecht mit dem Organträger zusammen einen Steuerpflichtigen darstellen.

Alle Regionalangaben beziehen sich auf den Gebietsstand 1. Januar 1981.

Rechtsformen

Die nach Rechtsformen der umsatzsteuerpflichtigen Unternehmen gegliederten Ergebnisse beziehen sich auf:

- **Einzelunternehmen:** natürliche Personen;
- **Personengesellschaften:** atypisch stille Gesellschaften, OHG, KG, GmbH & Co. KG, GmbH & Co. OHG, AG & Co. KG, AG & Co. OHG, Gesellschaften des bürgerlichen Rechts, europäische wirtschaftliche Interessenvereinigung und ähnliche Gesellschaften (z.B. Grundstücksgemeinschaft, Partenreederei, Arbeitsgemeinschaft, stille Gesellschaft, Erbengemeinschaft, Partnergesellschaft);
- **Kapitalgesellschaften:** Aktiengesellschaften (auch REIT-AG), KGaA, Kolonialgesellschaften, bergrechtliche Gewerkschaften, GmbH, europäische Aktiengesellschaften, Unternehmungsgesellschaft und sonstige Kapitalgesellschaften;
- **Sonstige Rechtsformen:** Erwerbs- und Wirtschaftsgenossenschaften (Kreditgenossenschaften, Zentralkassen, landwirtschaftliche Nutzungs- und Verwertungsgenossenschaften, Realgemeinden, europäische Genossenschaft (SCE), andere Erwerbs- und Wirtschaftsgenossenschaften), Unternehmen gewerblicher Art von Körperschaften des öffentlichen Rechts (Staatsbanken, öffentliche oder unter Staatsaufsicht stehende Sparkassen, sonstige Kreditanstalten des öffentlichen Rechts, öffentlich-rechtliche Versorgungs-, Verkehrs- und Hafenbetriebe, sonstige Betriebe gewerblicher Art von Körperschaften des öffentlichen Rechts), sonstige juristische Personen des privaten Rechts, Versicherungsvereine auf Gegenseitigkeit, nicht rechtsfähige Vereine, Anstalten, Stiftungen und andere Zweckvermögen, Gebietskörperschaften, öffentlich-rechtliche Religionsgesellschaften, sonstige juristische Personen des öffentlichen Rechts und ausländische Rechtsformen.

II. Abbildungen

1. Anzahl Umsatzsteuerpflichtige 2018 nach Umsatzgrößenklassen

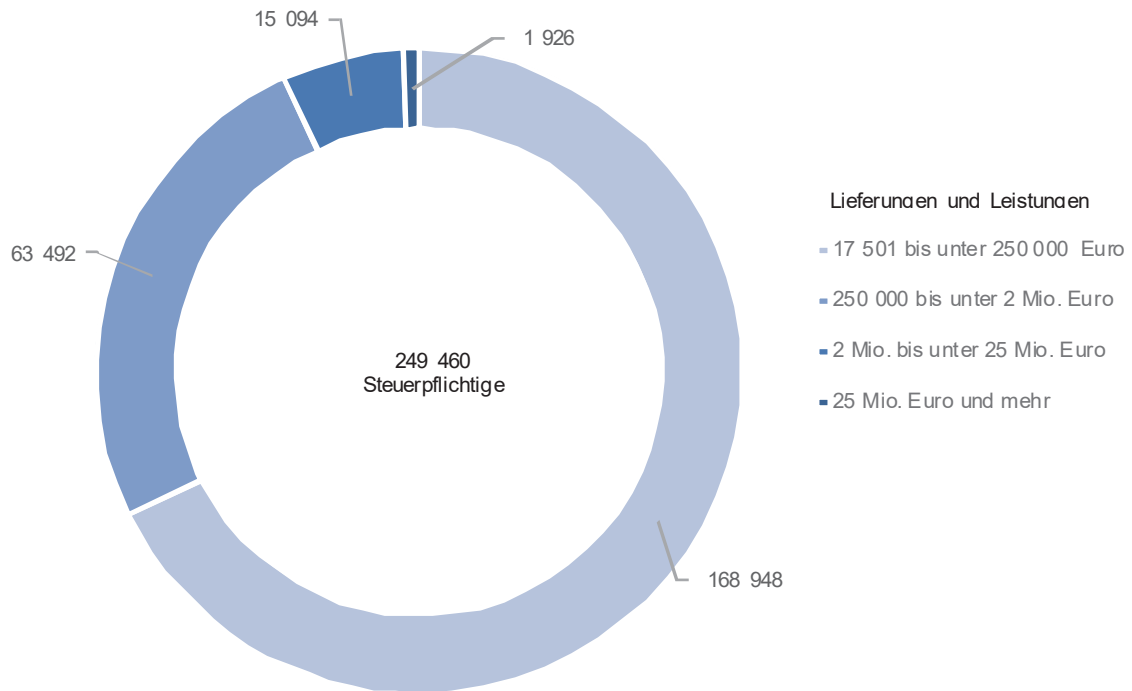

2. Umsätze aus Lieferungen und Leistungen in Millionen Euro 2018 nach Umsatzgrößenklassen

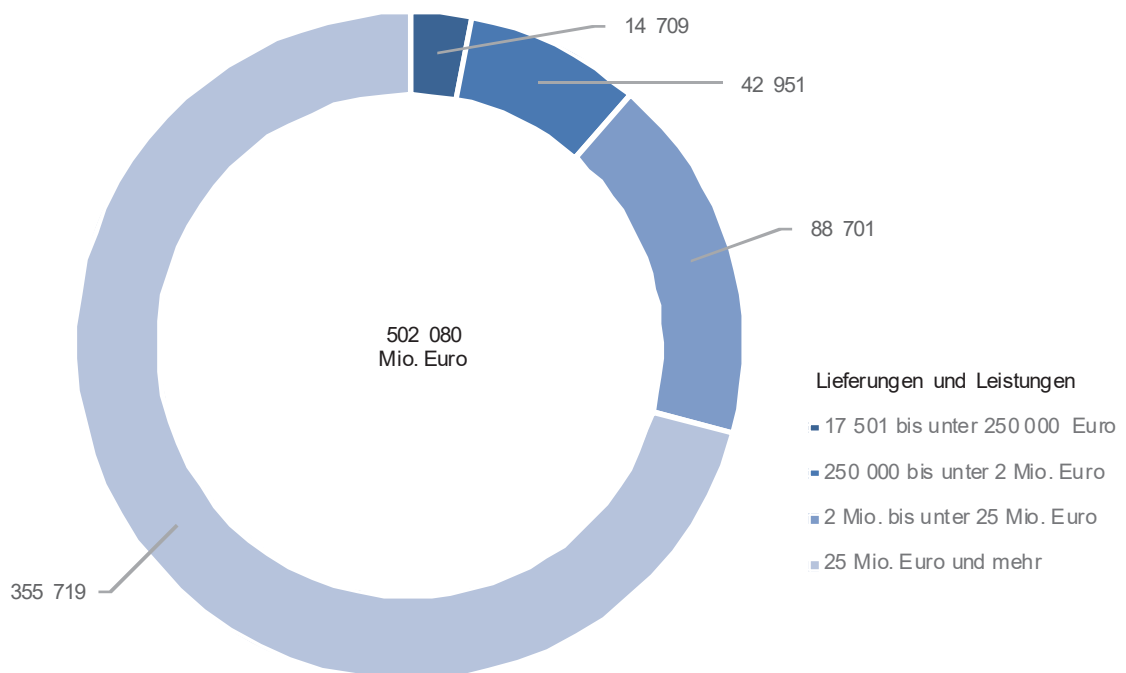

3. Umsatzsteuerpflichtige und deren Umsätze aus Lieferungen und Leistungen 2018 nach Wirtschaftsabschnitten

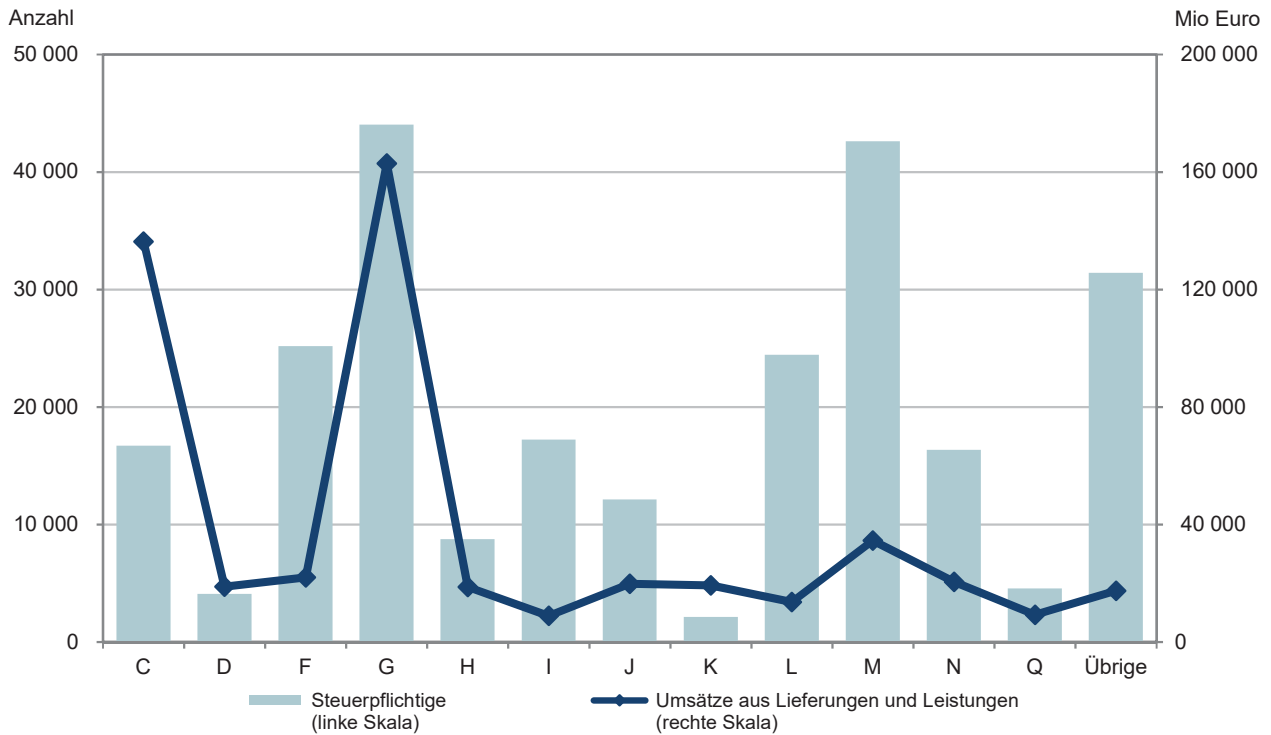

C	Verarbeitendes Gewerbe
D	Energieversorgung
F	Baugewerbe
G	Handel; Instandhaltung und Reparatur von Kfz
H	Verkehr und Lagerei
I	Gastgewerbe
J	Information und Kommunikation
K	Erbringung von Finanz- und Versicherungsdienstleistungen
L	Grundstücks- und Wohnungswesen
M	Erbringung von freiberuflichen, wissenschaftlichen und technischen Dienstleistungen
N	Erbringung von sonstigen wirtschaftlichen Dienstleistungen
Q	Gesundheits- und Sozialwesen
Übrige	Land- und Forstwirtschaft, Fischerei; Bergbau und Gewinnung von Steinen und Erden; Wasserversorgung, Abwasser- und Abfallentsorgung und Beseitigung von Umweltverschmutzungen; Erziehung und Unterricht; Kunst, Unterhaltung und Erholung; Erbringung von sonstigen Dienstleistungen

III. Tabellenteil

1. Gesamtübersicht 2018

Gegenstand der Nachweisung	Steuerpflichtige		Steuerbarer Umsatz				Umsatzsteuer vor Abzug der Vorsteuer	Umsatzsteuer-Vorauszahlung	
			Lieferungen und Leistungen		Innergemeinschaftliche Erwerbe				
	Anzahl	%	1000 Euro	%	1000 Euro	%	1000 Euro		
Nach Wirtschaftsabschnitten									
Land- und Forstwirtschaft, Fischerei	5 131	2,1	1 562 097	0,3	33 886	0,1	197 715	25 304	
Bergbau u. Gewinnung v. Steinen u. Erden	119	0,0	2 446 526	0,5	86 482	0,2	229 312	- 66 855	
Verarbeitendes Gewerbe	16 695	6,7	136 308 484	27,1	19 070 446	33,9	19 299 350	278 110	
Energieversorgung	4 074	1,6	18 798 932	3,7	44 555	0,1	4 873 325	1 125 645	
Wasserversorgung; Abwasser- u. Abfallentsorgung u. Beseitigung v. Umweltverschmutzungen	896	0,4	3 709 821	0,7	50 605	0,1	567 018	69 462	
Baugewerbe	25 170	10,1	22 000 419	4,4	208 251	0,4	3 953 905	1 396 548	
Handel; Instandhaltung u. Reparatur v. Kfz	44 017	17,6	162 850 381	32,4	33 810 294	60,0	30 375 414	4 236 698	
Verkehr und Lagerei	8 731	3,5	18 757 657	3,7	638 642	1,1	2 821 020	455 739	
Gastgewerbe	17 216	6,9	8 891 525	1,8	57 673	0,1	1 309 544	511 621	
Information und Kommunikation	12 110	4,9	19 841 707	4,0	672 057	1,2	4 259 821	1 563 524	
Erbringung von Finanz- u. Versicherungsdienstleistungen	2 130	0,9	19 336 067	3,9	284 676	0,5	4 771 390	1 186 167	
Grundstücks- und Wohnungswesen	24 422	9,8	13 566 394	2,7	53 575	0,1	1 758 620	725 439	
Erbringung v. freiberufl., wissenschaftl. u. technischen Dienstleistungen	42 606	17,1	34 494 206	6,9	877 623	1,6	6 675 560	3 136 025	
Erbringung v. sonstigen wirtschaftlichen Dienstleistungen	16 350	6,6	20 485 414	4,1	293 260	0,5	3 879 011	1 765 117	
Erziehung und Unterricht	4 198	1,7	1 348 225	0,3	17 949	0,0	152 287	87 067	
Gesundheits- und Sozialwesen	4 539	1,8	9 277 935	1,8	21 617	0,0	215 133	104 229	
Kunst, Unterhaltung und Erholung	7 036	2,8	4 861 301	1,0	28 077	0,0	589 717	21 392	
Erbringung von sonstigen Dienstleistungen	14 020	5,6	3 543 178	0,7	57 668	0,1	576 478	249 194	
Nach Rechtsformen									
Einzelunternehmen	163 184	65,4	42 349 554	8,4	1 001 989	1,8	7 034 932	2 883 738	
Personengesellschaften	32 331	13,0	128 319 163	25,6	11 665 367	20,7	21 864 951	3 208 169	
Kapitalgesellschaften	48 815	19,6	311 750 601	62,1	42 205 309	75,0	55 102 075	9 963 628	
Sonstige Rechtsformen	5 130	2,1	19 660 950	3,9	1 434 668	2,5	2 502 662	814 891	
Nach Größenklassen der Lieferungen und Leistungen									
17 501 Euro bis unter	50 000 Euro	62 467	25,0	1 996 558	0,4	19 312	0,0	362 978	172 023
50 000 Euro bis unter	100 000 Euro	49 110	19,7	3 538 402	0,7	37 183	0,1	624 336	332 228
100 000 Euro bis unter	250 000 Euro	57 371	23,0	9 174 239	1,8	197 028	0,3	1 612 917	810 394
250 000 Euro bis unter	500 000 Euro	30 423	12,2	10 760 000	2,1	180 093	0,3	1 819 629	806 013
500 000 Euro bis unter	1 Mio. Euro	20 270	8,1	14 268 374	2,8	326 834	0,6	2 431 478	1 008 689
1 Mio. Euro bis unter	2 Mio. Euro	12 799	5,1	17 922 512	3,6	552 358	1,0	3 101 622	1 223 683
2 Mio. Euro bis unter	5 Mio. Euro	9 176	3,7	28 295 075	5,6	1 167 097	2,1	4 876 122	1 590 817
5 Mio. Euro bis unter	10 Mio. Euro	3 581	1,4	24 796 189	4,9	1 436 745	2,6	4 247 965	1 181 425
10 Mio. Euro bis unter	25 Mio. Euro	2 337	0,9	35 610 001	7,1	2 800 573	5,0	5 916 835	1 356 505
25 Mio. Euro bis unter	50 Mio. Euro	872	0,3	30 247 151	6,0	2 614 171	4,6	5 033 571	1 098 538
50 Mio. Euro bis unter	100 Mio. Euro	471	0,2	32 830 135	6,5	3 486 274	6,2	5 497 523	1 134 356
100 Mio. Euro bis unter	250 Mio. Euro	338	0,1	52 980 884	10,6	6 403 657	11,4	8 604 045	1 681 602
250 Mio. Euro bis unter	500 Mio. Euro	117	0,0	40 325 651	8,0	5 702 314	10,1	6 941 479	1 313 520
500 Mio. Euro bis unter	1 Mrd. Euro	64	0,0	43 614 647	8,7	4 474 786	7,9	7 605 206	1 133 916
1 Mrd. Euro oder mehr		64	0,0	155 720 451	31,0	26 908 911	47,8	27 828 918	2 026 716
Insgesamt		249 460	100	502 080 268	100	56 307 334	100	86 504 621	16 870 426

2. Umsatzsteuerpflichtige, steuerbarer Umsatz, Umsatzsteuer vor Abzug der Vorsteuer und Umsatzsteuer-Vorauszahlung 2018 nach wirtschaftlicher Gliederung

Branchenschlüssel	Wirtschaftliche Gliederung	Steuerpflichtige	Steuerbarer Umsatz	davon		Umsatzsteuer vor Abzug der Vorsteuer	Umsatzsteuer-Vorauszahlung
				Lieferungen und Leistungen	Innergemeinschaftliche Erwerbe		
1000 Euro							
A - S	Insgesamt	249 460	558 387 602	502 080 268	56 307 334	86 504 621	16 870 426
A	Land- und Forstwirtschaft, Fischerei	5 131	1 595 983	1 562 097	33 886	197 715	25 304
01	Landwirtschaft, Jagd und damit verbundene Tätigkeiten	4 579	1 319 202	1 288 525	30 677	150 107	3 026
01.1	Anbau einjähriger Pflanzen	1 060	257 700	253 472	4 228	28 626	62
01.11.0	Anbau von Getreide (ohne Reis), Hülsenfrüchten und Ölsaaten	964	207 621	205 983	1 638	23 190	- 1 066
01.12.0	Anbau von Reis	—	—	—	—	—	—
01.13	Anbau von Gemüse und Melonen sowie Wurzeln und Knollen	49	34 858	33 393	1 465	3 921	694
01.13.1	Anbau von Gemüse und Melonen	37	29 543	28 090	1 452	3 243	719
01.13.2	Anbau von Kartoffeln sowie sonstigen Wurzeln und Knollen	12	5 315	5 303	13	678	- 25
01.14.0	Anbau von Zuckerrohr	—	—	—	—	—	—
01.15.0	Anbau von Tabak	—	—	—	—	—	—
01.16.0	Anbau von Faserpflanzen	—	—	—	—	—	—
01.19	Anbau von sonstigen einjährigen Pflanzen	47	15 222	14 096	1 126	1 516	434
01.19.1	Anbau von Zierpflanzen zum Schnitt	•	•	•	•	•	•
01.19.2	Erzeugung von Blumensamen	•	•	•	•	•	•
01.19.9	Anbau von sonstigen einjährigen Pflanzen a.n.g.	6	868	860	8	89	27
01.2	Anbau mehrjähriger Pflanzen	344	158 668	155 362	3 306	20 452	6 607
01.21.0	Anbau von Wein- und Tafeltrauben	299	135 792	133 568	2 224	18 093	6 595
01.22.0	Anbau von tropischen und subtropischen Früchten	—	—	—	—	—	—
01.23.0	Anbau von Zitrusfrüchten	—	—	—	—	—	—
01.24.0	Anbau von Kern- und Steinobst	11	2 030	2 004	26	252	68
01.25	Anbau von sonstigem Obst und Nüssen	22	8 499	7 975	523	733	- 62
01.25.1	Anbau von Erdbeeren	9	6 522	6 155	367	504	- 78
01.25.9	Anbau von sonstigem Obst (ohne Erdbeeren) und Nüssen	13	1 977	1 821	156	229	15
01.26.0	Anbau von ölhaltigen Früchten	—	—	—	—	—	—
01.27.0	Anbau von Pflanzen zur Herstellung von Getränken	—	—	—	—	—	—
01.28.0	Anbau von Gewürzpflanzen, Pflanzen für aromatische, narkotische und pharmazeutische Zwecke	4	9 467	9 003	464	1 116	0
01.29.0	Anbau sonstiger mehrjähriger Pflanzen	8	2 881	2 811	70	258	5
01.3	Betrieb von Baumschulen, sowie Anbau von Pflanzen zu Vermehrungszwecken	118	67 092	61 948	5 143	7 165	2 454
01.30.1	Anbau von Zimmerpflanzen, Beet- und Balkonpflanzen	61	41 368	37 952	3 416	4 177	1 214
01.30.2	Betrieb von Baumschulen	57	25 724	23 997	1 727	2 988	1 240
01.4	Tierhaltung	435	193 961	185 733	8 228	20 069	- 211
01.41.0	Haltung von Milchkühen	58	25 491	25 310	181	2 220	- 682
01.42.0	Haltung von anderen Rindern	18	•	5 666	•	685	- 141

2. Umsatzsteuerpflichtige, steuerbarer Umsatz, Umsatzsteuer vor Abzug der Vorsteuer und Umsatzsteuer-Vorauszahlung 2018 nach wirtschaftlicher Gliederung

Branchenschlüssel	Wirtschaftliche Gliederung	Steuerpflichtige	Steuerbarer Umsatz	davon		Umsatzsteuer vor Abzug der Vorsteuer	Umsatzsteuer-Vorauszahlung
				Lieferungen und Leistungen	Innergemeinschaftliche Erwerbe		
1000 Euro							
01.43.0	Haltung von Pferden und Eseln	162	38 363	36 752	1 611	6 048	1 027
01.44.0	Haltung von Kamelen	•	•	•	•	•	•
01.45.0	Haltung von Schafen und Ziegen	35	3 832	3 826	6	573	201
01.46.0	Haltung von Schweinen	•	•	•	•	•	•
01.47	Haltung von Geflügel	40	81 787	77 413	4 374	5 884	– 1 189
01.49.0	Sonstige Tierhaltung	79	17 173	15 132	2 041	2 819	1 117
01.50.0	Gemischte Landwirtschaft	2 082	457 841	451 160	6 682	46 793	– 11 100
01.6	Erbringung von landwirtschaftlichen Dienstleistungen	536	183 369	180 302	3 067	26 896	5 162
01.61.0	Erbringung von landwirtschaftlichen Dienstleistungen für den Pflanzenbau	214	74 916	74 435	482	12 523	1 570
01.62.0	Erbringung von landwirtschaftlichen Dienstleistungen für die Tierhaltung	244	69 809	68 491	1 319	8 225	1 236
01.63.0	Nach der Ernte anfallende Tätigkeiten in der pflanzlichen Erzeugung	13	•	1 937	•	362	68
01.64.0	Saatgutaufbereitung	65	•	35 439	•	5 786	2 289
01.70.0	Jagd, Fallenstellerei und damit verbundene Tätigkeiten	4	571	548	23	106	52
02	Forstwirtschaft und Holzeinschlag	523	265 431	263 801	1 630	46 514	22 136
02.10.0	Forstwirtschaft	89	113 825	113 186	639	17 863	10 110
02.20.0	Holzeinschlag	140	50 349	49 623	726	9 009	3 552
02.30.0	Sammeln von wild wachsenden Produkten (ohne Holz)	—	—	—	—	—	—
02.40.0	Erbringung von Dienstleistungen für Forstwirtschaft und Holzeinschlag	294	101 257	100 992	265	19 643	8 474
03	Fischerei und Aquakultur	29	11 350	9 772	1 578	1 094	142
03.1	Fischerei	11	3 056	2 938	118	318	119
03.11.0	Meeresfischerei	—	—	—	—	—	—
03.12.0	Süßwasserfischerei	11	3 056	2 938	118	318	119
03.2	Aquakultur	18	8 294	6 834	1 460	777	23
03.21.0	Meeressaquakultur	—	—	—	—	—	—
03.22.0	Süßwasseraquakultur	18	8 294	6 834	1 460	777	23
B	Bergbau und Gewinnung von Steinen und Erden	119	2 533 008	2 446 526	86 482	229 312	– 66 855
05	Kohlenbergbau	—	—	—	—	—	—
05.10.0	Steinkohlenbergbau	—	—	—	—	—	—
05.20.0	Braunkohlenbergbau	—	—	—	—	—	—
06	Gewinnung von Erdöl und Erdgas	—	—	—	—	—	—
06.10.0	Gewinnung von Erdöl	—	—	—	—	—	—
06.20.0	Gewinnung von Erdgas	—	—	—	—	—	—
07	Erzbergbau	—	—	—	—	—	—
07.10.0	Eisenerzbergbau	—	—	—	—	—	—
07.2	NE-Metallerzbergbau	—	—	—	—	—	—
07.21.0	Bergbau auf Uran- und Thoriumerze	—	—	—	—	—	—
07.29.0	Sonstiger NE-Metallerzbergbau	—	—	—	—	—	—

2. Umsatzsteuerpflichtige, steuerbarer Umsatz, Umsatzsteuer vor Abzug der Vorsteuer und Umsatzsteuer-Vorauszahlung 2018 nach wirtschaftlicher Gliederung

Branchenschlüssel	Wirtschaftliche Gliederung	Steuerpflichtige	Steuerbarer Umsatz	davon		Umsatzsteuer vor Abzug der Vorsteuer	Umsatzsteuer-Vorauszahlung
				Lieferungen und Leistungen	Innergemeinschaftliche Erwerbe		
1000 Euro							
08	Gewinnung von Steinen und Erden, sonstiger Bergbau	109	2 530 474	2 444 017	86 456	228 825	- 67 004
08.1	Gewinnung von Natursteinen, Kies, Sand, Ton und Kaolin
08.11.0	Gewinnung von Naturwerksteinen und Natursteinen, Kalk- und Gipsstein, Kreide und Schiefer	47	339 043	338 139	903	63 525	19 697
08.12.0	Gewinnung von Kies, Sand, Ton und Kaolin
08.9	Sonstiger Bergbau; Gewinnung von Steinen und Erden a.n.g.
08.91.0	Bergbau auf chemische und Düngemittelminerale
08.92.0	Torfgewinnung
08.93.0	Gewinnung von Salz	—	—	—	—	—	—
08.99.0	Gewinnung von Steinen und Erden a.n.g.
09	Erbringung von Dienstleistungen für den Bergbau und für die Gewinnung von Steinen und Erden	10	2 534	2 508	25	487	149
09.10.0	Erbringung von Dienstleistungen für die Gewinnung von Erdöl und Erdgas	7	.	1 030	.	185	25
09.90.0	Erbringung von Dienstleistungen für den sonstigen Bergbau und die Gewinnung von Steinen und Erden	3	.	1 478	.	302	125
C	Verarbeitendes Gewerbe	16 695	155 378 929	136 308 484	19 070 446	19 299 350	278 110
10	Herstellung von Nahrungs- u. Futtermitteln	2 200	12 652 714	10 714 411	1 938 303	1 036 698	- 82 397
10.1	Schlachten und Fleischverarbeitung	924	1 241 658	1 159 873	81 785	94 035	1 968
10.11.0	Schlachten (ohne Schlachten von Geflügel)
10.12.0	Schlachten von Geflügel
10.13.0	Fleischverarbeitung	852	932 394	890 796	41 599	71 151	3 828
10.20.0	Fischverarbeitung	5	1 811	1 722	89	136	19
10.3	Obst- und Gemüseverarbeitung	44	1 128 991	891 859	237 132	84 356	- 28 954
10.31.0	Kartoffelverarbeitung
10.32.0	Herstellung von Frucht- und Gemüsesäften
10.39.0	Sonstige Verarbeitung von Obst und Gemüse
10.4	Herstellung von pflanzlichen und tierischen Ölen und Fetten	8	22 963	17 707	5 256	2 294	- 109
10.41.0	Herstellung von Ölen und Fetten (ohne Margarine u.ä. Nahrungsfetten)	8	22 963	17 707	5 256	2 294	- 109
10.42.0	Herstellung von Margarine u.ä. Nahrungsfetten	—	—	—	—	—	—
10.5	Milchverarbeitung	53	507 961	467 290	40 672	37 998	- 7 379
10.51.0	Milchverarbeitung (ohne Herstellung von Speiseeis)	24	497 905	457 638	40 267	37 013	- 7 695
10.52.0	Herstellung von Speiseeis	29	10 056	9 651	405	984	316
10.6	Mahl- und Schälmlühen, Herstellung von Stärke und Stärkeerzeugnissen	32	73 637	73 190	446	5 517	- 714
10.61.0	Mahl- und Schälmlühen	32	73 637	73 190	446	5 517	- 714
10.62.0	Herstellung von Stärke und Stärkeerzeugnissen	—	—	—	—	—	—
10.7	Herstellung von Back- und Teigwaren	909	1 169 000	1 153 540	15 461	100 566	16 917

2. Umsatzsteuerpflichtige, steuerbarer Umsatz, Umsatzsteuer vor Abzug der Vorsteuer und Umsatzsteuer-Vorauszahlung 2018 nach wirtschaftlicher Gliederung

Branchenschlüssel	Wirtschaftliche Gliederung	Steuerpflichtige	Steuerbarer Umsatz	davon		Umsatzsteuer vor Abzug der Vorsteuer	Umsatzsteuer-Vorauszahlung
				Lieferungen und Leistungen	Innergemeinschaftliche Erwerbe		
1000 Euro							
10.71.0	Herstellung von Backwaren (ohne Dauerbackwaren)	881	1 133 464	1 119 164	14 300	98 094	17 392
10.72.0	Herstellung von Dauerbackwaren	22	32 059	31 281	778	2 209	– 470
10.73.0	Herstellung von Teigwaren	6	3 477	3 095	382	263	– 6
10.8	Herstellung von sonstigen Nahrungsmitteln	179	8 449 703	6 897 678	1 552 025	705 955	– 63 123
10.81.0	Herstellung von Zucker	3	2 092	2 089	3	254	31
10.82.0	Herstellung von Süßwaren (ohne Dauerbackwaren)
10.83.0	Verarbeitung von Kaffee und Tee, Herstellung von Kaffee-Ersatz	38	17 258	16 901	357	1 689	433
10.84.0	Herstellung von Würzmitteln und Soßen
10.85.0	Herstellung von Fertiggerichten	15	28 192	26 505	1 687	2 062	– 208
10.86.0	Herstellung von homogenisierten und diätetischen Nahrungsmitteln
10.89.0	Herstellung von sonstigen Nahrungsmitteln a.n.g.	61	283 042	222 254	60 788	23 084	1 844
10.9	Herstellung von Futtermitteln	46	56 990	51 551	5 439	5 840	– 1 023
10.91.0	Herstellung von Futtermitteln für Nutztiere	26	29 029	25 578	3 452	2 583	– 331
10.92.0	Herstellung von Futtermitteln für sonstige Tiere	20	27 961	25 973	1 987	3 257	– 691
11	Getränkherstellung	183	2 931 380	2 788 221	143 159	529 701	161 615
11.01.0	Herstellung von Spirituosen	42	54 774	47 677	7 096	8 786	5 339
11.02.0	Herstellung von Traubenwein
11.03.0	Herstellung von Apfelwein und anderen Fruchtwinen	38	51 148	47 833	3 315	9 758	3 990
11.04.0	Herstellung von Wermutwein und sonstigen aromatisierten Weinen	—	—	—	—	—	—
11.05.0	Herstellung von Bier	43	1 225 043	1 172 451	52 592	217 760	72 990
11.06.0	Herstellung von Malz
11.07.0	Herstellung von Erfrischungsgetränken; Gewinnung natürlicher Mineralwässer	34	1 191 180	1 156 881	34 299	222 310	44 930
12	Tabakverarbeitung	6	14 348	14 027	321	2 604	1 450
13	Herstellung von Textilien	377	678 490	596 425	82 065	91 260	12 674
13.10.0	Spinnstoffaufbereitung und Spinnerei	6	642	627	15	99	50
13.20.0	Weberei	23	37 180	33 569	3 611	5 662	1 772
13.30.0	Veredlung von Textilien und Bekleidung	161	101 625	92 469	9 157	15 413	5 045
13.9	Herstellung von sonstigen Textilwaren	187	539 043	469 760	69 283	70 087	5 807
13.91.0	Herstellung von gewirktem und gestricktem Stoff
13.92.0	Herstellung von konfektionierten Textilwaren (ohne Bekleidung)	70	149 368	127 810	21 558	21 329	3 229
13.93.0	Herstellung von Teppichen	20	13 838	13 008	830	2 453	490
13.94.0	Herstellung von Seilerwaren	6	43 503	39 498	4 005	5 034	4
13.95.0	Herstellung von Vliesstoff und Erzeugnissen daraus (ohne Bekleidung)
13.96.0	Herstellung von technischen Textilien	40	169 532	140 012	29 520	24 701	6 530
13.99.0	Herstellung von sonstigen Textilwaren a.n.g.	44	81 297	72 604	8 693	9 016	– 739
14	Herstellung von Bekleidung	252	171 107	156 466	14 641	28 706	6 291

2. Umsatzsteuerpflichtige, steuerbarer Umsatz, Umsatzsteuer vor Abzug der Vorsteuer und Umsatzsteuer-Vorauszahlung 2018 nach wirtschaftlicher Gliederung

Branchenschlüssel	Wirtschaftliche Gliederung	Steuerpflichtige	Steuerbarer Umsatz	davon		Umsatzsteuer vor Abzug der Vorsteuer	Umsatzsteuer-Vorauszahlung
				Lieferungen und Leistungen	Innergemeinschaftliche Erwerbe		
1000 Euro							
14.1	Herstellung von Bekleidung (ohne Pelzbekleidung)	222	162 101	149 325	12 776	27 080	5 507
14.11.0	Herstellung von Lederbekleidung	13	6 105	5 441	664	1 010	410
14.12.0	Herstellung von Arbeits- und Berufsbekleidung	10	16 424	14 954	1 469	2 926	1 070
14.13.0	Herstellung von sonstiger Oberbekleidung	120	67 400	62 959	4 442	11 779	1 771
14.14.0	Herstellung von Wäsche	14	3 846	3 301	545	616	129
14.19.0	Herstellung von sonstiger Bekleidung und Bekleidungszubehör a.n.g.	65	68 326	62 670	5 656	10 750	2 127
14.20.0	Herstellung von Pelzwaren	21	2 617	2 466	151	418	199
14.3	Herstellung von Bekleidung aus gewirktem und gestricktem Stoff	9	6 389	4 675	1 714	1 208	585
14.31.0	Herstellung von Strumpfwaren	•	•	•	•	•	•
14.39.0	Herstellung von sonstiger Bekleidung aus gewirktem und gestricktem Stoff	•	•	•	•	•	•
15	Herstellung von Leder, Lederwaren und Schuhen	139	164 015	149 917	14 098	25 796	5 965
15.1	Herstellung von Leder und Lederwaren (ohne Herstellung von Lederbekleidung)	95	127 208	121 184	6 024	20 487	4 615
15.11.0	Herstellung von Leder und Lederfaserstoff; Zurechtung und Färben von Fellen	8	3 990	3 887	102	653	99
15.12.0	Lederverarbeitung (ohne Herstellung von Lederbekleidung)	87	123 218	117 297	5 922	19 834	4 516
15.20.0	Herstellung von Schuhen	44	36 807	28 733	8 074	5 309	1 351
16	Herstellung von Holz-, Flecht-, Korb- und Korkwaren (ohne Möbel)	1 129	1 837 110	1 760 104	77 006	321 596	83 457
16.10.0	Säge-, Hobel- und Holzimprägnierwerke	221	648 193	630 268	17 924	99 774	11 846
16.2	Herstellung von sonstigen Holz-, Kork-, Flecht- und Korbwaren (ohne Möbel)	908	1 188 917	1 129 835	59 082	221 822	71 611
16.21.0	Herstellung von Furnier-, Sperrholz-, Holzfaser- und Holzspanplatten	27	77 772	69 535	8 237	9 668	1 569
16.22.0	Herstellung von Parketttafeln	—	—	—	—	—	—
16.23.0	Herstellung von sonstigen Konstruktionsteilen, Fertigbauteilen, Ausbauelementen und Fertigteilbauten aus Holz	657	704 100	692 992	11 108	143 682	53 632
16.24.0	Herstellung von Verpackungsmitteln, Lagerbehältern und Ladungsträgern aus Holz	68	287 245	269 143	18 102	49 273	10 370
16.29.0	Herstellung von Holzwaren a.n.g., Kork-, Flecht- und Korbwaren (ohne Möbel)	156	119 800	98 165	21 635	19 198	6 040
17	Herstellung von Papier, Pappe und Waren daraus	179	1 967 632	1 775 603	192 029	280 535	42 348
17.1	Herstellung von Holz- und Zellstoff, Papier, Karton und Pappe	42	665 535	622 906	42 629	74 838	– 2 188
17.11.0	Herstellung von Holz- und Zellstoff	5	15 620	14 463	1 157	2 346	307
17.12.0	Herstellung von Papier, Karton und Pappe	37	649 915	608 443	41 472	72 492	– 2 495
17.2	Herstellung von Waren aus Papier, Karton und Pappe	137	1 302 097	1 152 697	149 400	205 697	44 537
17.21.0	Herstellung von Wellpapier und -pappe sowie von Verpackungsmitteln aus Papier, Karton und Pappe	65	968 842	871 085	97 758	154 260	31 760

2. Umsatzsteuerpflichtige, steuerbarer Umsatz, Umsatzsteuer vor Abzug der Vorsteuer und Umsatzsteuer-Vorauszahlung 2018 nach wirtschaftlicher Gliederung

Branchenschlüssel	Wirtschaftliche Gliederung	Steuerpflichtige	Steuerbarer Umsatz	davon		Umsatzsteuer vor Abzug der Vorsteuer	Umsatzsteuer-Vorauszahlung
				Lieferungen und Leistungen	Innergemeinschaftliche Erwerbe		
1000 Euro							
17.22.0	Herstellung von Haushalts-, Hygiene- und Toilettenartikeln aus Zellstoff, Papier u. Pappe
17.23.0	Herstellung von Schreibwaren und Bürobedarf aus Papier, Karton und Pappe	34	15 860	15 021	839	2 786	979
17.24.0	Herstellung von Tapeten
17.29.0	Herstellung von sonstigen Waren aus Papier, Karton und Pappe	28	117 667	103 293	14 375	21 243	7 426
18	Herstellung von Druckerzeugnissen; Vervielfältigung von bespielten Ton-, Bild- und Datenträgern	963	1 237 065	1 193 387	43 678	196 972	59 831
18.1	Herstellung von Druckerzeugnissen	905	1 205 036	1 162 874	42 162	191 936	58 263
18.11.0	Drucken von Zeitungen	62	234 048	229 767	4 280	29 867	7 410
18.12.0	Drucken a.n.g.	565	841 249	805 274	35 976	137 578	38 790
18.13.0	Druck- und Mediovorstufe	215	91 599	90 333	1 267	17 493	8 328
18.14.0	Binden von Druckerzeugnissen und damit verbundene Dienstleistungen	63	38 140	37 501	639	6 997	3 735
18.20.0	Vervielfältigung von bespielten Ton-, Bild- und Datenträgern	58	32 029	30 513	1 517	5 037	1 568
19	Kokerei und Mineralölverarbeitung	9	78 836	69 684	9 152	8 887	529
19.10.0	Kokerei	—	—	—	—	—	—
19.20.0	Mineralölverarbeitung	9	78 836	69 684	9 152	8 887	529
20	Herstellung von chemischen Erzeugnissen	375	18 834 261	16 718 608	2 115 653	2 381 023	- 415 878
20.1	Herstellung von chemischen Grundstoffen, Düngemitteln und Stickstoffverbindungen, Kunststoffen in Primärformen und synthetischem Kautschuk in Primärformen	107	12 340 963	10 747 073	1 593 889	1 375 198	- 264 678
20.11.0	Herstellung von Industriegasen
20.12.0	Herstellung von Farbstoffen und Pigmenten	12	424 214	386 223	37 991	30 112	- 9 457
20.13.0	Herstellung von sonstigen anorganischen Grundstoffen und Chemikalien	17	554 064	502 440	51 623	55 395	- 16 542
20.14.0	Herstellung von sonstigen organischen Grundstoffen und Chemikalien	26	6 649 549	5 877 694	771 856	709 797	- 137 435
20.15.0	Herstellung von Düngemitteln und Stickstoffverbindungen
20.16.0	Herstellung von Kunststoffen in Primärformen	36	4 110 016	3 547 836	562 180	475 440	- 139 766
20.17.0	Herstellung von synthetischem Kautschuk in Primärformen	3	2 623	2 223	400	445	188
20.20.0	Herstellung von Schädlingsbekämpfungsmitteln, Pflanzenschutz- und Desinfektionsmitteln	12	76 042	63 517	12 525	10 664	1 519
20.30.0	Herstellung von Anstrichmitteln, Druckfarben und Kitt	36	1 385 980	1 217 753	168 227	189 689	22 384
20.4	Herstellung von Seifen, Wasch-, Reinigungs- und Körperpflegemitteln sowie von Duftstoffen	131	3 116 383	3 010 565	105 818	555 989	- 158 952
20.41.0	Herstellung von Seifen, Wasch-, Reinigungs- und Poliermitteln
20.42.0	Herstellung von Körperpflegemitteln und Duftstoffen
20.5	Herstellung von sonstigen chemischen Erzeugnissen	84	1 712 742	1 507 250	205 492	235 573	- 7 538
20.51.0	Herstellung von pyrotechnischen Erzeugnissen	6	6 291	4 491	1 800	880	171

2. Umsatzsteuerpflichtige, steuerbarer Umsatz, Umsatzsteuer vor Abzug der Vorsteuer und Umsatzsteuer-Vorauszahlung 2018 nach wirtschaftlicher Gliederung

Branchenschlüssel	Wirtschaftliche Gliederung	Steuerpflichtige	Steuerbarer Umsatz	davon		Umsatzsteuer vor Abzug der Vorsteuer	Umsatzsteuer-Vorauszahlung
				Lieferungen und Leistungen	Innergemeinschaftliche Erwerbe		
1000 Euro							
20.52.0	Herstellung von Klebstoffen	8	151 187	137 218	13 969	14 682	- 4 356
20.53.0	Herstellung von etherischen Ölen	3	198	191	7	29	13
20.59.0	Herstellung von sonstigen chemischen Erzeugnissen a.n.g.	67	1 555 066	1 365 350	189 716	219 982	- 3 366
20.60.0	Herstellung von Chemiefasern	5	202 151	172 449	29 702	13 910	- 8 614
21	Herstellung von pharmazeutischen Erzeugnissen	94	29 728 201	26 601 508	3 126 693	2 723 918	- 448 134
21.10.0	Herstellung von pharmazeutischen Grundstoffen	13	6 946 795	6 199 929	746 866	929 353	47 059
21.20.0	Herstellung von pharmazeutischen Spezialitäten u. sonstigen pharmazeutischen Erzeugnissen	81	22 781 406	20 401 579	2 379 827	1 794 565	- 495 193
22	Herstellung von Gummi- und Kunststoffwaren	558	8 017 381	6 976 382	1 040 999	1 189 486	117 513
22.1	Herstellung von Gummiwaren	100	4 113 003	3 554 539	558 464	674 751	57 099
22.11.0	Herstellung v. Runderneuerung von Bereifungen	•	•	•	•	•	•
22.19.0	Herstellung von sonstigen Gummiwaren	•	•	•	•	•	•
22.2	Herstellung von Kunststoffwaren	458	3 904 378	3 421 843	482 535	514 735	60 414
22.21.0	Herstellung von Platten, Folien, Schläuchen und Profilen aus Kunststoffen	83	1 194 861	1 015 302	179 559	134 077	- 4 752
22.22.0	Herstellung von Verpackungsmitteln aus Kunststoffen	58	631 202	521 126	110 076	85 989	16 525
22.23.0	Herstellung von Baubedarfsartikeln aus Kunststoffen	111	523 923	481 074	42 849	86 278	26 373
22.29.0	Herstellung von sonstigen Kunststoffwaren	206	1 554 391	1 404 340	150 051	208 391	22 268
23	Herstellung von Glas und Glaswaren, Keramik, Verarbeitung von Steinen und Erden	850	3 804 447	3 601 981	202 467	539 204	33 491
23.1	Herstellung von Glas und Glaswaren	70	422 549	398 368	24 181	26 965	- 17 019
23.11.0	Herstellung von Flachglas	4	2 468	2 467	2	467	176
23.12.0	Veredlung und Bearbeitung von Flachglas	23	50 571	48 766	1 805	6 987	1 609
23.13.0	Herstellung von Hohlglas	7	820	754	65	154	43
23.14.0	Herstellung von Glasfasern und Waren daraus	7	10 055	9 908	147	1 424	321
23.19.0	Herstellung, Veredlung und Bearbeitung von sonstigem Glas einschließlich technischen Glaswaren	29	358 635	336 472	22 162	17 933	- 19 169
23.20.0	Herstellung von feuerfesten keramischen Werkstoffen und Waren	12	539 377	476 885	62 492	67 778	- 10 050
23.3	Herstellung von keramischen Baumaterialien	36	87 690	79 673	8 017	12 453	3 900
23.31.0	Herstellung von keramischen Wand- und Bodenfliesen und -platten	19	19 738	19 271	467	2 944	433
23.32.0	Herstellung von Ziegeln und sonstiger Baukeramik	17	67 952	60 401	7 551	9 509	3 466
23.4	Herstellung von sonstigen Porzellan- und keramischen Erzeugnissen	•	•	•	•	•	•
23.41.0	Herstellung von keramischen Haushaltswaren und Ziergegenständen	32	8 834	8 137	697	1 298	216
23.42.0	Herstellung von Sanitärkeramik	16	6 209	6 208	1	1 105	546
23.43.0	Herstellung von Isolatoren und Isolierteilen aus Keramik	•	•	•	•	•	•
23.44.0	Herstellung von keramischen Erzeugnissen für sonstige technische Zwecke	•	•	•	•	•	•

2. Umsatzsteuerpflichtige, steuerbarer Umsatz, Umsatzsteuer vor Abzug der Vorsteuer und Umsatzsteuer-Vorauszahlung 2018 nach wirtschaftlicher Gliederung

Branchenschlüssel	Wirtschaftliche Gliederung	Steuerpflichtige	Steuerbarer Umsatz	davon		Umsatzsteuer vor Abzug der Vorsteuer	Umsatzsteuer-Vorauszahlung
				Lieferungen und Leistungen	Innergemeinschaftliche Erwerbe		
1000 Euro							
23.49.0	Herstellung von sonstigen keramischen Erzeugnissen	13	6 149	5 856	293	1 236	571
23.5	Herstellung von Zement, Kalk und gebranntem Gips	•	•	•	•	•	•
23.51.0	Herstellung von Zement	•	•	•	•	•	•
23.52.0	Herstellung von Kalk und gebranntem Gips	3	2 052	2 045	7	390	72
23.6	Herstellung von Erzeugnissen aus Beton, Zement und Gips	180	1 284 550	1 242 082	42 468	224 761	53 621
23.61.0	Herstellung von Erzeugnissen aus Beton, Zement und Kalksandstein für den Bau	114	849 783	813 454	36 329	143 502	39 735
23.62.0	Herstellung von Gipszeugnissen für den Bau	•	•	•	•	•	•
23.63.0	Herstellung von Frischbeton (Transportbeton)	28	377 621	372 773	4 848	71 858	11 878
23.64.0	Herstellung von Mörtel und anderem Beton (Trockenbeton)	•	•	•	•	•	•
23.65.0	Herstellung von Faserzementwaren	•	•	•	•	•	•
23.69.0	Herstellung von sonstigen Erzeugnissen aus Beton, Zement und Gips a.n.g.	22	36 124	34 980	1 144	5 925	894
23.70.0	Be- und Verarbeitung von Naturwerksteinen und Natursteinen a.n.g.	440	182 860	176 024	6 837	33 837	16 794
23.9	Herstellung von Schleifkörpern und Schleifmitteln auf Unterlage sowie sonstigen Erzeugnissen aus nichtmetallischen Mineralien a.n.g.	39	331 784	288 367	43 417	42 711	2 504
23.91	Herstellung von Schleifkörpern und Schleifmitteln auf Unterlage	15	229 216	192 320	36 896	25 267	– 595
23.99.0	Herstellung von sonstigen Erzeugnissen aus nichtmetallischen Mineralien a.n.g.	24	102 568	96 048	6 520	17 443	3 099
24	Metallerzeugung und -bearbeitung	185	3 192 457	3 004 372	188 085	456 742	– 296 668
24.10.0	Erzeugung von Roheisen, Stahl und Ferrolegierungen	51	49 636	46 805	2 830	8 435	2 893
24.20.0	Herstellung von Stahlrohren, Rohrform-, Rohrverschluss- und Rohrverbindungsstücken aus Stahl	25	54 224	50 043	4 180	8 777	2 255
24.3	Sonstige erste Bearbeitung von Eisen und Stahl	11	3 517	3 496	21	546	254
24.31.0	Herstellung von Blankstahl	4	706	703	3	121	72
24.32.0	Herstellung von Kaltband mit einer Breite von weniger als 600 mm	•	•	•	•	•	•
24.33.0	Herstellung von Kaltprofilen	•	•	•	•	•	•
24.34.0	Herstellung von kaltgezogenem Draht	4	2 612	2 594	18	397	165
24.4	Erzeugung und erste Bearbeitung von NE-Metallen	53	1 733 022	1 665 356	67 666	230 936	– 339 241
24.41.0	Erzeugung und erste Bearbeitung von Edelmetallen	•	•	•	•	•	•
24.42.0	Erzeugung und erste Bearbeitung von Aluminium	10	13 297	9 966	3 331	2 524	1 175
24.43.0	Erzeugung und erste Bearbeitung von Blei, Zink und Zinn	•	•	•	•	•	•
24.44.0	Erzeugung und erste Bearbeitung von Kupfer	•	•	•	•	•	•
24.45.0	Erzeugung und erste Bearbeitung von sonstigen NE-Metallen	•	•	•	•	•	•
24.46.0	Aufbereitung von Kernbrennstoffen	—	—	—	—	—	—

2. Umsatzsteuerpflichtige, steuerbarer Umsatz, Umsatzsteuer vor Abzug der Vorsteuer und Umsatzsteuer-Vorauszahlung 2018 nach wirtschaftlicher Gliederung

Branchenschlüssel	Wirtschaftliche Gliederung	Steuerpflichtige	Steuerbarer Umsatz	davon		Umsatzsteuer vor Abzug der Vorsteuer	Umsatzsteuer-Vorauszahlung
				Lieferungen und Leistungen	Innergemeinschaftliche Erwerbe		
1000 Euro							
24.5	Gießereien	45	1 352 058	1 238 671	113 387	208 048	37 171
24.51.0	Eisengießereien	15	1 250 450	1 160 436	90 014	187 274	29 218
24.52.0	Stahlgießereien	4	32 862	23 509	9 353	6 096	2 446
24.53.0	Leichtmetallgießereien
24.54.0	Buntmetallgießereien
25	Herstellung von Metallerzeugnissen	2 722	10 947 747	9 918 576	1 029 171	1 520 992	264 983
25.1	Stahl- und Leichtmetallbau	583	1 433 232	1 341 735	91 497	227 166	44 607
25.11.0	Herstellung von Metallkonstruktionen	372	966 439	896 606	69 834	147 773	25 216
25.12.0	Herstellung von Ausbauelementen aus Metall	211	466 793	445 130	21 663	79 393	19 390
25.2	Herstellung von Metalltanks und -behältern; Herstellung von Heizkörpern und -kesseln für Zentralheizungen
25.21.0	Herstellung von Heizkörpern und -kesseln für Zentralheizungen
25.29.0	Herstellung von Sammelbehältern, Tanks u.ä. Behältern aus Metall
25.30.0	Herstellung von Dampfkesseln (ohne Zentralheizungskessel)	3	.	1 057	.	188	90
25.40.0	Herstellung von Waffen und Munition
25.5	Herstellung von Schmiede-, Press-, Zieh- und Stanzteilen, gewalzten Ringen und pulvermetallurgischen Erzeugnissen
25.6	Oberflächenveredlung und Wärmebehandlung; Mechanik a.n.g.	1 400	1 818 206	1 749 357	68 849	286 189	95 517
25.61.0	Oberflächenveredlung und Wärmebehandlung	190	612 353	600 375	11 978	88 459	22 916
25.62.0	Mechanik a.n.g.	1 210	1 205 853	1 148 982	56 871	197 730	72 601
25.7	Herstellung von Schneidwaren, Werkzeugen, Schössern und Beschlügen aus unedlen Metallen	285	1 182 473	1 028 627	153 846	161 220	38 499
25.71.0	Herstellung von Schneidwaren und Bestecken aus unedlen Metallen	13	5 220	5 140	79	1 015	480
25.72.0	Herstellung von Schössern und Beschlügen aus unedlen Metallen	47	380 490	295 780	84 711	56 029	18 979
25.73	Herstellung von Werkzeugen	225	796 763	727 707	69 057	104 175	19 040
25.73.1	Herstellung von Handwerkzeugen	97	312 898	268 093	44 805	37 514	3 604
25.73.2	Herstellung von Sägen und von Maschinenwerkzeugen für die Holzbearbeitung
25.73.3	Herstellung von auswechselbaren Werkzeugen für die Metallbearbeitung a.n.g.	55	136 232	130 315	5 917	19 776	4 990
25.73.4	Herstellung von Geräten für die Landwirtschaft	—	—	—	—	—	—
25.73.5	Herstellung von sonstigen Werkzeugen
25.9	Herstellung von sonstigen Metallwaren	287	2 641 897	2 397 499	244 398	314 699	11 988
25.91.0	Herstellung von Fässern, Trommeln, Dosen, Eimern u.ä. Behältern aus Metall	6	46 195	35 161	11 034	6 340	635
25.92.0	Herstellung von Verpackungen und Verschlüssen aus Eisen, Stahl und NE-Metall	19	148 220	129 004	19 216	11 009	– 3 150
25.93.0	Herstellung von Drahtwaren, Ketten und Federn	26	244 084	210 867	33 217	34 039	7 088
25.94.0	Herstellung von Schrauben und Nieten	19	961 411	913 421	47 989	96 065	– 20 069

2. Umsatzsteuerpflichtige, steuerbarer Umsatz, Umsatzsteuer vor Abzug der Vorsteuer und Umsatzsteuer-Vorauszahlung 2018 nach wirtschaftlicher Gliederung

Branchenschlüssel	Wirtschaftliche Gliederung	Steuerpflichtige	Steuerbarer Umsatz	davon		Umsatzsteuer vor Abzug der Vorsteuer	Umsatzsteuer-Vorauszahlung
				Lieferungen und Leistungen	Innergemeinschaftliche Erwerbe		
1000 Euro							
25.99.0	Herstellung von sonstigen Metallwaren a.n.g.	217	1 241 987	1 109 045	132 941	167 246	27 483
26	Herstellung von Datenverarbeitungsgeräten, elektronischen und optischen Erzeugnissen	1 170	9 896 142	9 050 209	845 932	1 335 246	81 228
26.1	Herstellung von elektronischen Bauelementen und Leiterplatten	218	1 306 586	1 030 567	276 019	217 814	43 920
26.11	Herstellung von elektronischen Bauelementen	199	1 282 215	1 007 373	274 842	214 144	42 758
26.11.1	Herstellung von Solarzellen und Solarmodulen	40	106 207	83 450	22 757	17 326	4 325
26.11.9	Herstellung von sonstigen elektronischen Bauelementen	159	1 176 008	923 923	252 085	196 818	38 434
26.12.0	Herstellung von bestückten Leiterplatten	19	24 372	23 194	1 178	3 670	1 162
26.20.0	Herstellung von Datenverarbeitungsgeräten und peripheren Geräten	228	2 639 256	2 569 890	69 366	507 331	105 993
26.30.0	Herstellung von Geräten und Einrichtungen der Telekommunikationstechnik	175	1 205 790	1 148 469	57 321	111 590	- 42 441
26.40.0	Herstellung von Geräten der Unterhaltungselektronik	55	83 163	72 389	10 774	12 071	2 432
26.5	Herstellung von Mess-, Kontroll-, Navigations- u.ä. Instrumenten und Vorrichtungen; Herstellung von Uhren	325	3 439 418	3 121 893	317 525	380 797	14 262
26.51	Herstellung von Mess-, Kontroll-, Navigations- u.ä. Instrumenten und Vorrichtungen	311	3 407 809	3 090 986	316 823	376 304	13 380
26.51.1	Herstellung von elektrischen Mess-, Kontroll-, Navigations- u.ä. Instrumenten und Vorrichtungen	278	3 010 142	2 710 974	299 167	331 383	17 938
26.51.2	Herstellung von nicht elektrischen Mess-, Kontroll-, Navigations- u.ä. Instrumenten und Vorrichtungen	24	211 367	201 955	9 412	25 246	1 968
26.51.3	Herstellung von Prüfmaschinen	9	186 301	178 057	8 244	19 675	- 6 527
26.52.0	Herstellung von Uhren	14	31 609	30 907	702	4 493	882
26.60.0	Herstellung von Bestrahlungs- und Elektrotherapiegeräten und elektromedizinischen Geräten	56	119 668	109 265	10 403	14 172	1 748
26.70.0	Herstellung von optischen und fotografischen Instrumenten und Geräten	101	1 098 325	993 900	104 425	90 764	- 44 955
26.80.0	Herstellung von magnetischen und optischen Datenträgern	12	3 935	3 837	98	707	267
27	Herstellung von elektrischen Ausrüstungen	550	9 266 226	7 994 148	1 272 078	1 257 223	134 789
27.1	Herstellung von Elektromotoren, Generatoren, Transformatoren, Elektrizitätsverteilungs- und schalteinrichtungen	162	3 437 543	3 058 078	379 465	477 090	40 962
27.11.0	Herstellung von Elektromotoren, Generatoren, und Transformatoren	96	613 230	576 179	37 052	71 010	- 803
27.12.0	Herstellung von Elektrizitätsverteilungs- und -schalteinrichtungen	66	2 824 313	2 481 900	342 413	406 080	41 765
27.20.0	Herstellung von Batterien und Akkumulatoren	8	1 044 242	800 312	243 931	163 175	30 927
27.3	Herstellung von Kabeln und elektrischem Installationsmaterial	93	2 825 963	2 496 705	329 258	358 713	30 152
27.31.0	Herstellung von Glasfaserkabeln
27.32.0	Herstellung von sonstigen elektronischen und elektrischen Drähten und Kabeln

2. Umsatzsteuerpflichtige, steuerbarer Umsatz, Umsatzsteuer vor Abzug der Vorsteuer und Umsatzsteuer-Vorauszahlung 2018 nach wirtschaftlicher Gliederung

Branchenschlüssel	Wirtschaftliche Gliederung	Steuerpflichtige	Steuerbarer Umsatz	davon		Umsatzsteuer vor Abzug der Vorsteuer	Umsatzsteuer-Vorauszahlung
				Lieferungen und Leistungen	Innergemeinschaftliche Erwerbe		
1000 Euro							
27.33.0	Herstellung von elektrischem Installationsmaterial
27.40.0	Herstellung von elektrischen Lampen und Leuchten	78	139 533	127 788	11 745	21 417	5 755
27.5	Herstellung von Haushaltsgeräten	44	767 115	585 660	181 456	115 082	16 924
27.51.0	Herstellung von elektrischen Haushaltsgeräten
27.52.0	Herstellung von nichtelektrischen Haushaltsgeräten
27.90.0	Herstellung von sonstigen elektrischen Ausrüstungen und Geräten a.n.g.	165	1 051 829	925 606	126 224	121 747	10 069
28	Maschinenbau	1 429	12 996 828	11 577 919	1 418 909	1 409 206	- 130 411
28.1	Herstellung von nicht wirtschaftszweigspezifischen Maschinen	214	2 098 339	1 935 875	162 464	237 844	8 457
28.11.0	Herstellung von Verbrennungsmotoren und Turbinen (ohne Motoren für Luft- und Straßenfahrzeuge)	19	40 681	39 873	808	7 120	1 091
28.12.0	Herstellung von hydraulischen und pneumatischen Komponenten und Systemen	31	192 351	170 066	22 285	21 208	462
28.13.0	Herstellung von Pumpen und Kompressoren a.n.g.	58	508 165	471 128	37 038	48 265	- 4 890
28.14.0	Herstellung von Armaturen a.n.g.	42	697 416	639 467	57 949	76 469	1 429
28.15.0	Herstellung von Lagern, Getrieben, Zahnrädern und Antriebs-elementen	64	659 726	615 342	44 385	84 782	10 364
28.2	Herstellung von sonstigen nicht wirtschaftszweigspezifischen Maschinen	573	6 555 596	5 623 196	932 400	727 459	- 41 425
28.21	Herstellung von Öfen und Brennern	56	72 884	65 393	7 491	11 001	2 880
28.21.1	Herstellung von Solarwärmekollektoren	13	9 810	9 614	196	1 734	421
28.21.9	Herstellung von sonstigen Öfen und Brennern	43	63 074	55 780	7 295	9 267	2 460
28.22.0	Herstellung von Hebezeugen und Fördermitteln	70	4 525 814	3 741 876	783 938	481 861	- 46 527
28.23.0	Herstellung von Büromaschinen (ohne Datenverarbeitungsgeräte und periphere Geräte)	30	103 095	90 119	12 976	17 635	8 316
28.24.0	Herstellung von handgeführten Werkzeugen mit Motorantrieb	113	266 139	235 292	30 847	35 781	8 302
28.25.0	Herstellung von kälte- und lufttechnischen Erzeugnissen, nicht für den Haushalt	122	445 407	412 944	32 463	65 422	13 201
28.29.0	Herstellung von sonstigen nicht wirtschaftszweigspezifischen Maschinen a.n.g.	182	1 142 257	1 077 572	64 685	115 760	- 27 599
28.30.0	Herstellung von land- und forstwirtschaftlichen Maschinen	29	103 318	78 329	24 989	14 764	- 523
28.4	Herstellung von Werkzeugmaschinen	149	1 035 902	945 888	90 014	115 147	- 11 330
28.41.0	Herstellung von Werkzeugmaschinen für die Metallbearbeitung	82	707 531	629 743	77 787	89 538	8 893
28.49.0	Herstellung von sonstigen Werkzeugmaschinen	67	328 371	316 144	12 227	25 609	- 20 222
28.9	Herstellung von Maschinen für sonstige bestimmte Wirtschaftszweige	464	3 203 674	2 994 631	209 043	313 992	- 85 590
28.91.0	Herstellung von Maschinen für die Metallerzeugung, von Walzwerkseinrichtungen und Gießmaschinen	11	58 007	49 469	8 538	7 486	2 015
28.92	Herstellung von Bergwerks-, Bau- und Baustoffmaschinen	29	186 019	172 699	13 321	12 810	- 17 282

2. Umsatzsteuerpflichtige, steuerbarer Umsatz, Umsatzsteuer vor Abzug der Vorsteuer und Umsatzsteuer-Vorauszahlung 2018 nach wirtschaftlicher Gliederung

Branchenschlüssel	Wirtschaftliche Gliederung	Steuerpflichtige	Steuerbarer Umsatz	davon		Umsatzsteuer vor Abzug der Vorsteuer	Umsatzsteuer-Vorauszahlung
				Lieferungen und Leistungen	Innergemeinschaftliche Erwerbe		
1000 Euro							
28.92.1	Herstellung von Bergwerksmaschinen	•	•	•	•	•	•
28.92.2	Herstellung von Bau- und Baustoffmaschinen	•	•	•	•	•	•
28.93.0	Herstellung von Maschinen für die Nahrungs- und Genussmittelerzeugung und die Tabakverarbeitung	54	395 701	379 294	16 407	31 948	– 10 361
28.94.0	Herstellung von Maschinen für die Textil- und Bekleidungsherstellung und die Lederverarbeitung	30	341 878	321 761	20 117	16 861	– 30 729
28.95.0	Herstellung von Maschinen für die Papiererzeugung und -verarbeitung	7	117 726	112 642	5 084	17 815	4 701
28.96.0	Herstellung von Maschinen für die Verarbeitung von Kunststoffen und Kautschuk	21	107 786	97 771	10 015	16 171	3 293
28.99.0	Herstellung von Maschinen für sonstige bestimmte Wirtschaftszweige a.n.g.	312	1 996 556	1 860 995	135 561	210 900	– 37 227
29	Herstellung von Kraftwagen und Kraftwagenteilen	263	20 165 601	15 350 604	4 814 997	2 995 847	516 195
29.1	Herstellung von Kraftwagen und Kraftwagenmotoren	•	•	•	•	•	•
29.10.1	Herstellung von Personenkraftwagen und Personenkraftwagenmotoren	•	•	•	•	•	•
29.10.2	Herstellung von Nutzkraftwagen und Nutzkraftwagenmotoren	14	13 837	13 799	38	2 138	308
29.20.0	Herstellung von Karosserien, Aufbauten und Anhängern	•	•	•	•	•	•
29.3	Herstellung v. Teilen u. Zubehör für Kraftwagen	141	6 616 567	5 319 274	1 297 293	945 686	139 637
29.31.0	Herstellung elektrischer und elektronischer Ausrüstungsgegenstände für Kraftwagen	17	391 574	323 890	67 684	43 888	– 14 365
29.32.0	Herstellung von sonstigen Teilen und sonstigem Zubehör für Kraftwagen	124	6 224 993	4 995 384	1 229 609	901 798	154 002
30	Sonstiger Fahrzeugbau	92	1 359 994	1 273 318	86 676	190 235	– 10 497
30.1	Schiff- und Bootsbau	•	•	•	•	•	•
30.11.0	Schiffbau (ohne Boots- und Yachtbau)	•	•	•	•	•	•
30.12.0	Boots- und Yachtbau	11	8 854	7 014	1 840	1 629	705
30.2	Schienenfahrzeugbau	3	3 566	3 560	6	677	292
30.20.1	Herstellung von Lokomotiven und anderen Schienenfahrzeugen	—	—	—	—	—	—
30.20.2	Herstellung von Eisenbahninfrastruktur	3	3 566	3 560	6	677	292
30.30.0	Luft- und Raumfahrzeugbau	23	453 019	420 989	32 029	31 289	– 19 105
30.40.0	Herstellung von militärischen Kampffahrzeugen	•	•	•	•	•	•
30.9	Herstellung von Fahrzeugen a.n.g.	•	•	•	•	•	•
30.91.0	Herstellung von Krafrädern	•	•	•	•	•	•
30.92.0	Herstellung von Fahrrädern sowie von Behindertenfahrzeugen	34	56 450	55 751	699	7 463	– 2 134
30.99.0	Herstellung von sonstigen Fahrzeugen a.n.g.	•	•	•	•	•	•
31	Herstellung von Möbeln	651	1 106 758	995 585	111 173	179 351	43 952
31.01.0	Herstellung von Büro- und Ladenmöbeln	82	558 791	512 993	45 798	93 061	21 843
31.02.0	Herstellung von Küchenmöbeln	66	40 473	40 280	193	7 501	2 508
31.03.0	Herstellung von Matratzen	10	18 719	17 465	1 254	2 875	561

2. Umsatzsteuerpflichtige, steuerbarer Umsatz, Umsatzsteuer vor Abzug der Vorsteuer und Umsatzsteuer-Vorauszahlung 2018 nach wirtschaftlicher Gliederung

Branchenschlüssel	Wirtschaftliche Gliederung	Steuerpflichtige	Steuerbarer Umsatz	davon		Umsatzsteuer vor Abzug der Vorsteuer	Umsatzsteuer-Vorauszahlung
				Lieferungen und Leistungen	Innergemeinschaftliche Erwerbe		
1000 Euro							
31.09	Herstellung von sonstigen Möbeln	493	488 775	424 847	63 928	75 914	19 040
31.09.1	Herstellung von Polstermöbeln	50	54 444	49 882	4 561	9 341	3 893
31.09.9	Herstellung von sonstigen Möbeln a.n.g.	443	434 331	374 965	59 367	66 572	15 146
32	Herstellung von sonstigen Waren	1 447	3 497 465	3 218 272	279 193	450 367	48 735
32.1	Herstellung von Münzen, Schmuck und ähnlichen Erzeugnissen	243	69 699	67 312	2 387	13 187	5 393
32.11.0	Herstellung von Münzen	5	1 419	1 417	2	184	65
32.12.0	Herstellung von Schmuck, Gold- und Silberschmiedewaren (ohne Fantasieschmuck)	198	62 686	60 504	2 182	12 023	4 940
32.13.0	Herstellung von Fantasieschmuck	40	5 595	5 391	203	980	388
32.20.0	Herstellung von Musikinstrumenten	81	53 118	52 023	1 095	5 155	940
32.30.0	Herstellung von Sportgeräten	32	90 179	84 615	5 564	13 665	2 535
32.40.0	Herstellung von Spielwaren	62	65 146	54 012	11 134	10 884	2 927
32.5	Herstellung von medizinischen und zahnmedizinischen Apparaten und Materialien	826	2 855 157	2 622 921	232 237	358 846	28 923
32.50.1	Herstellung von medizintechnischen Apparaten und Materialien a.n.g.	174	2 291 838	2 063 838	228 000	305 143	21 853
32.50.2	Herstellung von orthopädischen Erzeugnissen	169	189 130	187 270	1 861	19 970	3 449
32.50.3	Zahntechnische Laboratorien	483	374 189	371 813	2 376	33 734	3 621
32.9	Herstellung von Erzeugnissen a.n.g.	203	364 165	337 389	26 776	48 630	8 017
32.91.0	Herstellung von Besen und Bürsten	7	93 792	81 254	12 538	10 474	874
32.99.0	Herstellung von sonstigen Erzeugnissen a.n.g.	196	270 373	256 135	14 238	38 156	7 143
33	Reparatur und Installation von Maschinen und Ausrüstungen	872	832 725	808 759	23 966	147 754	47 049
33.1	Reparatur von Metallerzeugnissen, Maschinen und Ausrüstungen	573	404 179	389 695	14 483	72 329	20 791
33.11.0	Reparatur von Metallerzeugnissen	39	51 117	50 000	1 116	10 489	4 195
33.12.0	Reparatur von Maschinen	274	219 368	212 459	6 909	37 171	11 425
33.13.0	Reparatur von elektronischen und optischen Geräten	41	20 060	18 457	1 603	3 563	1 266
33.14.0	Reparatur von elektrischen Ausrüstungen	22	19 124	18 701	423	3 446	1 471
33.15.0	Reparatur und Instandhaltung von Schiffen, Booten und Yachten	8	2 122	1 854	269	404	196
33.16.0	Reparatur und Instandhaltung von Luft- und Raumfahrzeugen	13	37 848	34 866	2 982	6 716	564
33.17.0	Reparatur und Instandhaltung von Fahrzeugen a.n.g.	158	40 995	40 087	908	8 012	690
33.19.0	Reparatur von sonstigen Ausrüstungen	18	13 544	13 270	274	2 529	984
33.20.0	Installation von Maschinen und Ausrüstungen a.n.g.	299	428 547	419 064	9 483	75 425	26 257
D	Energieversorgung	4 074	18 843 487	18 798 932	44 555	4 873 325	1 125 645
35	Energieversorgung	4 074	18 843 487	18 798 932	44 555	4 873 325	1 125 645
35.1	Elektrizitätsversorgung	3 828	14 263 813	14 220 670	43 143	2 870 035	973 228
35.11	Elektrizitätserzeugung	3 684	3 391 174	3 357 290	33 885	679 061	254 756
35.11.1	Elektrizitätserzeugung ohne Verteilung	326	41 455	39 630	1 825	7 623	2 871
35.11.2	Elektrizitätserzeugung mit Fremdbezug zur Verteilung	758	1 845 921	1 822 781	23 140	379 413	159 716

2. Umsatzsteuerpflichtige, steuerbarer Umsatz, Umsatzsteuer vor Abzug der Vorsteuer und Umsatzsteuer-Vorauszahlung 2018 nach wirtschaftlicher Gliederung

Branchenschlüssel	Wirtschaftliche Gliederung	Steuerpflichtige	Steuerbarer Umsatz	davon		Umsatzsteuer vor Abzug der Vorsteuer	Umsatzsteuer-Vorauszahlung
				Lieferungen und Leistungen	Innergemeinschaftliche Erwerbe		
1000 Euro							
35.11.3	Elektrizitätserzeugung ohne Fremdbezug zur Verteilung	2 600	1 503 799	1 494 879	8 920	292 025	92 169
35.12.0	Elektrizitätsübertragung	•	•	•	•	•	•
35.13.0	Elektrizitätsverteilung	82	7 079 173	7 070 035	9 138	1 359 687	367 689
35.14.0	Elektrizitätshandel	•	•	•	•	•	•
35.2	Gasversorgung	166	4 428 871	4 428 226	645	1 976 174	148 994
35.21	Gaserzeugung	146	537 370	536 789	581	128 340	47 409
35.21.1	Gaserzeugung ohne Verteilung	3	•	1 638	•	308	94
35.21.2	Gaserzeugung mit Fremdbezug zur Verteilung	62	•	490 495	•	122 847	51 610
35.21.3	Gaserzeugung ohne Fremdbezug zur Verteilung	81	44 721	44 657	64	5 186	- 4 295
35.22.0	Gasverteilung durch Rohrleitungen	•	•	•	•	•	•
35.23.0	Gashandel durch Rohrleitungen	•	•	•	•	•	•
35.30.0	Wärme- und Kälteversorgung	80	150 804	150 036	767	27 115	3 423
E	Wasserversorgung; Abwasser- und Abfallentsorgung und Beseitigung von Umweltverschmutzungen	896	3 760 425	3 709 821	50 605	567 018	69 462
36	Wasserversorgung	352	744 941	742 730	2 211	78 618	- 13 297
36.00.1	Wassergewinnung mit Fremdbezug zur Verteilung	19	73 371	73 365	6	10 519	952
36.00.2	Wassergewinnung ohne Fremdbezug zur Verteilung	309	632 727	630 546	2 181	64 630	- 12 456
36.00.3	Wasserverteilung ohne Gewinnung	24	38 844	38 819	24	3 469	- 1 793
37	Abwasserentsorgung	91	118 745	117 338	1 407	20 249	8 031
37.00.1	Betrieb der Sammelkanalisation	72	79 343	78 229	1 114	14 150	7 635
37.00.2	Betrieb von Kläranlagen	19	39 402	39 109	293	6 099	396
38	Sammlung, Behandlung und Beseitigung von Abfällen; Rückgewinnung	410	2 841 217	2 794 232	46 985	457 297	70 946
38.1	Sammlung von Abfällen	133	720 549	719 622	927	113 972	18 453
38.11.0	Sammlung nicht gefährlicher Abfälle	133	720 549	719 622	927	113 972	18 453
38.12.0	Sammlung gefährlicher Abfälle	—	—	—	—	—	—
38.2	Abfallbehandlung und -beseitigung	134	1 085 455	1 080 400	5 054	173 381	46 888
38.21.0	Behandlung und Beseitigung nicht gefährlicher Abfälle	•	•	•	•	•	•
38.22.0	Behandlung u. Beseitigung gefährlicher Abfälle	•	•	•	•	•	•
38.3	Rückgewinnung	143	1 035 213	994 209	41 004	169 944	5 605
38.31.0	Zerlegen von Schiffs- und Fahrzeugwracks und anderen Altwaren	32	14 349	14 321	28	1 538	253
38.32.0	Rückgewinnung sortierter Werkstoffe	111	1 020 864	979 888	40 976	168 407	5 352
39	Beseitigung von Umweltverschmutzungen und sonstige Entsorgung	43	55 522	55 521	1	10 854	3 781
F	Baugewerbe	25 170	22 208 669	22 000 419	208 251	3 953 905	1 396 548
41	Hochbau	1 899	6 163 466	6 138 461	25 005	1 132 901	379 102
41.1	Erschließung von Grundstücken; Bauträger	365	1 399 367	1 395 233	4 134	206 970	80 067
41.10.1	Erschließung von unbebauten Grundstücken	49	163 418	163 404	14	39 070	15 602
41.10.2	Bauträger für Nichtwohngebäude	76	368 053	365 092	2 961	86 981	25 955
41.10.3	Bauträger für Wohngebäude	240	867 896	866 736	1 160	80 919	38 510

2. Umsatzsteuerpflichtige, steuerbarer Umsatz, Umsatzsteuer vor Abzug der Vorsteuer und Umsatzsteuer-Vorauszahlung 2018 nach wirtschaftlicher Gliederung

Branchenschlüssel	Wirtschaftliche Gliederung	Steuerpflichtige	Steuerbarer Umsatz	davon		Umsatzsteuer vor Abzug der Vorsteuer	Umsatzsteuer-Vorauszahlung
				Lieferungen und Leistungen	Innergemeinschaftliche Erwerbe		
1000 Euro							
41.2	Bau von Gebäuden	1 534	4 764 099	4 743 228	20 871	925 930	299 035
41.20.1	Bau von Gebäuden (ohne Fertigteilbau)	1 402	4 661 919	4 641 427	20 492	904 544	290 100
41.20.2	Errichtung von Fertigteilbauten	132	102 180	101 801	379	21 386	8 935
42	Tiefbau	702	2 663 351	2 624 781	38 569	519 466	149 502
42.1	Bau von Straßen und Bahnverkehrsstrecken	359	1 883 786	1 848 331	35 455	386 598	106 706
42.11.0	Bau von Straßen	303	1 209 984	1 204 949	5 035	269 076	75 457
42.12.0	Bau von Bahnverkehrsstrecken	36	286 348	257 880	28 469	39 504	7 244
42.13.0	Brücken- und Tunnelbau	20	387 453	385 502	1 952	78 018	24 005
42.2	Leitungstiefbau und Kläranlagenbau	153	459 976	458 444	1 532	74 887	25 881
42.21.0	Rohrleitungstiefbau, Brunnenbau und Kläranlagenbau	114	428 747	427 345	1 402	70 577	24 386
42.22.0	Kabelnetzleitungstiefbau	39	31 229	31 099	130	4 310	1 496
42.9	Sonstiger Tiefbau	190	319 589	318 007	1 582	57 981	16 914
42.91.0	Wasserbau	26	27 236	26 321	915	6 613	2 818
42.99.0	Sonstiger Tiefbau a.n.g.	164	292 353	291 686	668	51 368	14 096
43	Vorbereitende Baustellenarbeiten, Bauinstallation und sonstiges Ausbaugewerbe	22 569	13 381 853	13 237 176	144 676	2 301 538	867 944
43.1	Abbrucharbeiten und vorbereitende Baustellenarbeiten	621	529 610	528 769	841	83 153	22 740
43.11.0	Abbrucharbeiten	303	262 992	262 489	503	41 816	11 833
43.12.0	Vorbereitende Baustellenarbeiten	307	261 132	260 836	296	40 403	10 536
43.13.0	Test- und Suchbohrung	11	5 487	5 444	43	933	371
43.2	Bauinstallation	8 961	6 045 169	5 979 191	65 979	1 041 521	396 760
43.21.0	Elektroinstallation	2 422	2 221 039	2 202 043	18 997	398 154	160 238
43.22.0	Gas-, Wasser-, Heizungs- sowie Lüftungs- und Klimainstallation	2 977	2 624 697	2 605 087	19 610	463 478	177 500
43.29	Sonstige Bauinstallation	3 562	1 199 433	1 172 061	27 371	179 890	59 021
43.29.1	Dämmung gegen Kälte, Wärme, Schall und Erschütterung	2 754	737 857	732 054	5 803	104 851	32 734
43.29.9	Sonstige Bauinstallation a.n.g.	808	461 576	440 007	21 568	75 038	26 288
43.3	Sonstiger Ausbau	8 105	3 333 600	3 294 910	38 691	599 978	245 218
43.31.0	Anbringen von Stuckaturen, Gipserei und Verputzerei	415	405 919	400 918	5 001	75 184	24 904
43.32.0	Bautischlerei und -schlosserei	1 823	743 611	729 863	13 748	134 959	54 091
43.33.0	Fußboden-, Fliesen- und Plattenlegerei, Tapeziererei	2 970	829 130	815 908	13 223	140 368	54 823
43.34	Malerei und Glaserei	2 195	971 202	969 774	1 428	180 142	87 144
43.34.1	Maler- und Lackierergewerbe	2 077	912 205	911 271	934	170 129	83 454
43.34.2	Glasergewerbe	118	58 998	58 503	494	10 013	3 690
43.39.0	Sonstiger Ausbau a.n.g.	702	383 738	378 447	5 291	69 325	24 256
43.9	Sonstige spezialisierte Bautätigkeiten	4 882	3 473 473	3 434 308	39 165	576 886	203 226
43.91	Dachdeckerei und Zimmerei	1 684	1 106 443	1 102 208	4 235	200 133	87 157
43.91.1	Dachdeckerei und Bauspenglerei	945	728 959	726 857	2 103	130 138	57 138
43.91.2	Zimmerei und Ingenieurholzbau	739	377 483	375 351	2 132	69 995	30 019

2. Umsatzsteuerpflichtige, steuerbarer Umsatz, Umsatzsteuer vor Abzug der Vorsteuer und Umsatzsteuer-Vorauszahlung 2018 nach wirtschaftlicher Gliederung

Branchenschlüssel	Wirtschaftliche Gliederung	Steuerpflichtige	Steuerbarer Umsatz	davon		Umsatzsteuer vor Abzug der Vorsteuer	Umsatzsteuer-Vorauszahlung
				Lieferungen und Leistungen	Innergemeinschaftliche Erwerbe		
1000 Euro							
43.99	Sonstige spezialisierte Bautätigkeiten a.n.g.	3 198	2 367 031	2 332 100	34 930	376 753	116 070
43.99.1	Gerüstbau	304	176 727	176 376	351	34 066	18 496
43.99.2	Schornstein-, Feuerungs- und Industrieofenbau	65	63 828	52 178	11 650	11 398	4 954
43.99.9	Baugewerbe a.n.g.	2 829	2 126 475	2 103 545	22 930	331 289	92 620
G	Handel; Instandhaltung und Reparatur von Kraftfahrzeugen	44 017	196 660 675	162 850 381	33 810 294	30 375 414	4 236 698
45	Handel mit Kraftfahrzeugen; Instandhaltung und Reparatur von Kraftfahrzeugen	7 876	44 678 975	33 653 541	11 025 434	8 216 678	2 246 899
45.1	Handel mit Kraftwagen	3 053	35 544 960	25 494 755	10 050 205	6 619 499	1 968 875
45.11.0	Handel mit Kraftwagen mit einem Gesamtgewicht von 3,5 t oder weniger	2 903	35 163 004	25 163 776	9 999 229	6 559 241	1 964 147
45.19.0	Handel mit Kraftwagen mit einem Gesamtgewicht von mehr als 3,5 t	150	381 956	330 979	50 977	60 258	4 728
45.2	Instandhaltung und Reparatur von Kraftwagen	2 781	1 485 809	1 463 244	22 566	278 395	102 445
45.20.1	Lackieren von Kraftwagen	347	177 844	175 064	2 780	34 542	16 365
45.20.2	Autowaschanlagen	232	67 319	67 231	88	12 188	5 965
45.20.3	Instandhaltung und Reparatur von Kraftwagen mit einem Gesamtgewicht von 3,5 t oder weniger (ohne Lackierung und Autowäsche)	2 103	1 128 657	1 112 559	16 098	211 827	73 907
45.20.4	Instandhaltung und Reparatur von Kraftwagen mit einem Gesamtgewicht von mehr als 3,5 t (ohne Lackierung und Autowäsche)	99	111 989	108 390	3 598	19 838	6 208
45.3	Handel mit Kraftwagenteilen und -zubehör	1 707	6 717 720	6 106 065	611 655	1 149 839	104 044
45.31.0	Großhandel mit Kraftwagenteilen und -zubehör	324	5 937 284	5 378 672	558 612	1 017 454	72 974
45.32.0	Einzelhandel mit Kraftwagenteilen und -zubehör	1 383	780 436	727 393	53 043	132 384	31 071
45.40.0	Handel mit Krafträdern, Kraftradteilen und -zubehör; Instandhaltung und Reparatur von Krafträdern	335	930 485	589 477	341 008	168 945	71 535
46	Großhandel (ohne Handel mit Kraftfahrzeugen)	11 979	127 017 207	106 164 270	20 852 937	18 230 995	1 147 169
46.1	Handelsvermittlung	4 368	1 622 284	1 499 297	122 987	262 954	73 257
46.11.0	Handelsvermittlung von landwirtschaftlichen Grundstoffen, lebenden Tieren, textilen Rohstoffen und Halbwaren	113	41 005	37 483	3 522	5 708	1 379
46.12.0	Handelsvermittlung von Brennstoffen, Erzen, Metallen und technischen Chemikalien	115	71 389	67 399	3 990	8 303	888
46.13	Handelsvermittlung von Holz, Baustoffen und Anstrichmitteln	417	141 243	136 123	5 120	24 739	7 984
46.13.1	Handelsvermittlung von Rohholz, Holzhalbwaren und Bauelementen aus Holz	64	20 017	18 711	1 306	3 465	853
46.13.2	Handelsvermittlung von Baustoffen und Anstrichmitteln	353	121 226	117 413	3 814	21 274	7 131
46.14.0	Handelsvermittlung von Maschinen, technischem Bedarf, Wasser- und Luftfahrzeugen	788	390 167	361 394	28 773	64 074	21 051
46.15	Handelsvermittlung von Möbeln, Einrichtungs- und Haushaltsgegenständen, Eisen- und Metallwaren	488	151 390	145 748	5 641	27 555	10 306
46.16	Handelsvermittlung von Textilien, Bekleidung, Schuhen und Lederwaren	371	111 887	104 851	7 035	17 724	4 408

2. Umsatzsteuerpflichtige, steuerbarer Umsatz, Umsatzsteuer vor Abzug der Vorsteuer und Umsatzsteuer-Vorauszahlung 2018 nach wirtschaftlicher Gliederung

Branchenschlüssel	Wirtschaftliche Gliederung	Steuerpflichtige	Steuerbarer Umsatz	davon		Umsatzsteuer vor Abzug der Vorsteuer	Umsatzsteuer-Vorauszahlung
				Lieferungen und Leistungen	Innergemeinschaftliche Erwerbe		
1000 Euro							
46.17	Handelsvermittlung von Nahrungsmitteln, Getränken und Tabakwaren	229	73 669	67 565	6 103	9 569	2 137
46.18	Handelsvermittlung von sonstigen Waren	1 411	522 871	469 371	53 500	86 649	20 471
46.18.1	Handelsvermittlung von feinmechanischen, Foto- und optischen Erzeugnissen	29	11 957	10 937	1 019	1 721	233
46.18.2	Handelsvermittlung von Uhren, Edelmetallwaren und Schmuck	65	17 098	15 727	1 371	2 534	675
46.18.3	Handelsvermittlung von Spielwaren und Musikinstrumenten	16	4 565	4 287	278	555	104
46.18.4	Handelsvermittlung von pharmazeutischen Erzeugnissen, medizinischen und orthopädischen Artikeln und Laborbedarf, Ärztebedarf, Dentalbedarf, zahnärztlichen Instrumenten, Krankenhaus- und Altenpflegebedarf	151	130 741	107 823	22 918	21 786	7 055
46.18.5	Handelsvermittlung von kosmetischen Erzeugnissen und Körperpflegemitteln	74	17 067	14 753	2 313	2 938	170
46.18.6	Handelsvermittlung von Karton, Papier und Pappe, Schreibwaren, Bürobedarf, Geschenk- und Werbeartikeln, Verpackungsmitteln und Tapeten	69	29 169	26 995	2 174	4 187	740
46.18.7	Handelsvermittlung von Büchern, Zeitschriften, Zeitungen, Musikalien und sonstigen Druck-erzeugnissen	53	13 060	13 045	14	2 152	981
46.18.9	Handelsvermittlung von sonstigen Waren a.n.g.	954	299 215	275 803	23 412	50 777	10 513
46.19.0	Handelsvermittlung von Waren ohne ausgeprägten Schwerpunkt	436	118 664	109 363	9 301	18 634	4 634
46.2	Großhandel mit landwirtschaftlichen Grundstoffen und lebenden Tieren	329	2 171 956	2 057 596	114 360	262 533	11 455
46.21.0	Großhandel mit Getreide, Rohtabak, Saatgut und Futtermitteln	116	1 626 204	1 571 377	54 826	216 373	10 009
46.22.0	Großhandel mit Blumen und Pflanzen	85	209 661	174 068	35 593	18 680	2 450
46.23.0	Großhandel mit lebenden Tieren	104	314 156	294 629	19 527	24 111	– 2 001
46.24.0	Großhandel mit Häuten, Fellen und Leder	24	21 936	17 521	4 415	3 369	998
46.3	Großhandel mit Nahrungs- und Genussmitteln, Getränken und Tabakwaren	1 077	15 996 189	13 868 272	2 127 916	1 760 241	247 714
46.31.0	Großhandel mit Obst, Gemüse und Kartoffeln	129	1 236 137	902 599	333 538	95 135	24 036
46.32.0	Großhandel mit Fleisch und Fleischwaren	92	641 349	565 612	75 737	46 595	4 427
46.33.0	Großhandel mit Milch, Milcherzeugnissen, Eiern, Speiseölen und Nahrungsfetten	52	1 238 465	885 325	353 140	88 937	18 467
46.34.0	Großhandel mit Getränken	312	2 349 763	2 079 769	269 994	433 518	100 026
46.35.0	Großhandel mit Tabakwaren	30	320 049	313 041	7 008	59 226	5 492
46.36.0	Großhandel mit Zucker, Süßwaren und Backwaren	28	104 439	95 665	8 774	8 325	547
46.37.0	Großhandel mit Kaffee, Tee, Kakao und Gewürzen	50	396 187	299 668	96 519	30 890	7 405
46.38	Großhandel mit sonstigen Nahrungs- und Genussmitteln	276	3 362 422	2 664 998	697 424	287 920	42 463
46.38.1	Großhandel mit Fisch und Fischerzeugnissen	26	572 049	403 218	168 831	41 513	10 649
46.38.2	Großhandel mit Mehl und Getreideprodukten

2. Umsatzsteuerpflichtige, steuerbarer Umsatz, Umsatzsteuer vor Abzug der Vorsteuer und Umsatzsteuer-Vorauszahlung 2018 nach wirtschaftlicher Gliederung

Branchenschlüssel	Wirtschaftliche Gliederung	Steuerpflichtige	Steuerbarer Umsatz	davon		Umsatzsteuer vor Abzug der Vorsteuer	Umsatzsteuer-Vorauszahlung
				Lieferungen und Leistungen	Innergemeinschaftliche Erwerbe		
1000 Euro							
46.38.9	Großhandel mit Nahrungs- und Genussmitteln a.n.g.
46.39	Großhandel mit Nahrungs- und Genussmitteln, Getränken und Tabakwaren, ohne ausgeprägten Schwerpunkt	108	6 347 375	6 061 594	285 782	709 695	44 850
46.39.1	Großhandel mit tiefgefrorenen Nahrungsmitteln, ohne ausgeprägten Schwerpunkt	9	99 395	85 683	13 713	8 514	2 268
46.39.9	Großhandel mit sonstigen Nahrungs- und Genussmitteln, Getränken u. Tabakwaren, ohne ausgeprägten Schwerpunkt	99	6 247 980	5 975 911	272 069	701 181	42 583
46.4	Großhandel mit Gebrauchs- und Verbrauchsgütern	2 204	51 537 828	40 858 180	10 679 649	7 173 263	– 12 751
46.41.0	Großhandel mit Textilien	253	362 504	291 625	70 880	60 062	15 036
46.42	Großhandel mit Bekleidung und Schuhen	202	3 874 344	3 398 298	476 047	690 633	93 333
46.42.1	Großhandel mit Bekleidung	181	3 511 658	3 135 646	376 012	619 415	68 291
46.42.2	Großhandel mit Schuhen	21	362 686	262 652	100 035	71 218	25 043
46.43	Großhandel mit Foto- und optischen Erzeugnissen, elektrischen Haushaltsgeräten und Geräten der Unterhaltungselektronik	374	14 637 136	11 659 836	2 977 300	1 769 945	– 311 011
46.43.1	Großhandel mit Foto- und optischen Erzeugnissen	45	645 821	497 736	148 086	97 430	18 348
46.43.2	Großhandel mit elektrischen Haushaltsgeräten	78	1 665 421	1 157 507	507 913	286 763	98 429
46.43.3	Großhandel mit Geräten der Unterhaltungselektronik	251	12 325 894	10 004 593	2 321 301	1 385 751	– 427 788
46.44	Großhandel mit keramischen Erzeugnissen, Glaswaren und Reinigungsmitteln	88	882 094	630 247	251 847	153 639	45 018
46.44.1	Großhandel mit keramischen Erzeugnissen und Glaswaren	24	609 336	372 695	236 641	116 085	48 313
46.44.2	Großhandel mit Wasch-, Putz- und Reinigungsmitteln	64	272 759	257 552	15 206	37 554	– 3 294
46.45.0	Großhandel mit kosmetischen Erzeugnissen und Körperpflegemitteln	105	1 810 054	1 525 433	284 621	296 643	45 936
46.46	Großhandel mit pharmazeutischen, medizinischen und orthopädischen Erzeugnissen	440	24 706 604	18 741 961	5 964 643	3 449 013	129 932
46.46.1	Großhandel mit pharmazeutischen Erzeugnissen	142	19 473 664	14 305 512	5 168 152	2 726 817	30 314
46.46.2	Großhandel mit medizinischen und orthopädischen Artikeln, Dental- und Laborbedarf	298	5 232 940	4 436 449	796 491	722 196	99 618
46.47.0	Großhandel mit Möbeln, Teppichen, Lampen und Leuchten	141	254 873	225 798	29 075	45 623	12 750
46.48.0	Großhandel mit Uhren und Schmuck	81	502 609	480 474	22 134	81 058	5 661
46.49	Großhandel mit sonstigen Gebrauchs- und Verbrauchsgütern	520	4 507 610	3 904 509	603 102	626 648	– 49 406
46.49.1	Großhandel mit Spielwaren und Musikinstrumenten	56	1 678 355	1 564 500	113 855	162 066	– 178 608
46.49.2	Großhandel mit Fahrrädern, Fahrradteilen und -zubehör, Sport- und Campingartikeln (ohne Campingmöbel)	79	866 982	587 869	279 113	158 611	62 699
46.49.3	Großhandel mit Lederwaren, Reisegepäck, Geschenkartikeln und Werbeartikeln	111	417 770	384 318	33 452	61 765	9 767

2. Umsatzsteuerpflichtige, steuerbarer Umsatz, Umsatzsteuer vor Abzug der Vorsteuer und Umsatzsteuer-Vorauszahlung 2018 nach wirtschaftlicher Gliederung

Branchenschlüssel	Wirtschaftliche Gliederung	Steuerpflichtige	Steuerbarer Umsatz	davon		Umsatzsteuer vor Abzug der Vorsteuer	Umsatzsteuer-Vorauszahlung
				Lieferungen und Leistungen	Innergemeinschaftliche Erwerbe		
1000 Euro							
46.49.4	Großhandel mit Karton, Papier, Pappe, Schreibwaren, Bürobedarf, Büchern, Zeitschriften und Zeitungen	189	1 291 395	1 138 859	152 535	200 498	48 605
46.49.5	Großhandel mit nicht elektrischen Haushaltsgeräten, Haushaltswaren aus Metall sowie sonstigen Gebrauchs- und Verbrauchsgütern a.n.g.	85	253 109	228 962	24 147	43 707	8 131
46.5	Großhandel mit Geräten der informations- und Kommunikationstechnik	427	11 587 573	9 488 880	2 098 693	1 643 237	210 521
46.51.0	Großhandel mit Datenverarbeitungsgeräten, peripheren Geräten und Software	222	6 138 659	4 906 551	1 232 107	1 072 586	220 385
46.52.0	Großhandel mit elektronischen Bauteilen und Telekommunikationsgeräten	205	5 448 914	4 582 328	866 586	570 650	– 9 864
46.6	Großhandel mit sonstigen Maschinen, Ausrüstungen und Zubehör	1 394	11 955 507	9 636 997	2 318 510	1 847 109	358 855
46.61.0	Großhandel mit landwirtschaftlichen Maschinen und Geräten	160	570 935	496 098	74 838	99 250	20 265
46.62.0	Großhandel mit Werkzeugmaschinen	158	1 245 662	883 006	362 657	218 799	84 129
46.63.0	Großhandel mit Bergwerks-, Bau- und Baustoffmaschinen	97	490 430	409 418	81 012	82 691	21 699
46.64.0	Großhandel mit Textil-, Näh- und Strickmaschinen	13	15 220	11 746	3 474	2 050	747
46.65.0	Großhandel mit Büromöbeln	35	104 831	96 479	8 352	18 585	4 520
46.66.0	Großhandel mit sonstigen Büromaschinen und -einrichtungen	120	787 760	584 842	202 918	118 503	16 711
46.69.0	Großhandel mit sonstigen Maschinen und Ausrüstungen	811	8 740 668	7 155 409	1 585 259	1 307 232	210 785
46.7	Sonstiger Großhandel	1 843	30 198 784	27 081 400	3 117 384	5 003 019	238 988
46.71	Großhandel mit festen Brennstoffen und Mineralölerzeugnissen	130	3 417 596	3 194 002	223 595	641 881	123 432
46.71.1	Großhandel mit festen Brennstoffen	22	29 726	29 624	102	4 740	507
46.71.2	Großhandel mit Mineralölerzeugnissen	108	3 387 871	3 164 377	223 493	637 141	122 925
46.72.0	Großhandel mit Erzen, Metallen und Metallhalbzeug	140	13 645 247	12 695 318	949 929	2 276 677	– 228 338
46.73	Großhandel mit Holz, Baustoffen, Anstrichmitteln und Sanitärkeramik	685	4 016 377	3 757 805	258 572	714 279	143 053
46.73.1	Großhandel mit Holz, Baustoffen, Anstrichmitteln und Sanitärkeramik, ohne ausgeprägten Schwerpunkt	80	405 879	394 210	11 668	70 722	11 913
46.73.2	Großhandel mit Roh- und Schnittholz	58	660 474	608 618	51 856	120 680	28 233
46.73.3	Großhandel mit sonstigen Holzhalbwaren sowie Bauelementen aus Holz	87	169 362	157 018	12 344	28 133	6 072
46.73.4	Großhandel mit Baustoffen und Bauelementen aus mineralischen Stoffen	367	2 121 584	2 026 600	94 985	386 944	75 793
46.73.5	Großhandel mit Flachglas	12	56 830	55 433	1 398	9 239	1 758
46.73.6	Großhandel mit Anstrichmitteln	31	509 380	445 181	64 199	81 781	12 508
46.73.7	Großhandel mit Sanitärkeramik	34	67 153	50 042	17 111	12 759	5 265
46.73.8	Großhandel mit Tapeten und Bodenbelägen (ohne Teppiche)	16	25 715	20 704	5 011	4 022	1 510

2. Umsatzsteuerpflichtige, steuerbarer Umsatz, Umsatzsteuer vor Abzug der Vorsteuer und Umsatzsteuer-Vorauszahlung 2018 nach wirtschaftlicher Gliederung

Branchenschlüssel	Wirtschaftliche Gliederung	Steuerpflichtige	Steuerbarer Umsatz	davon		Umsatzsteuer vor Abzug der Vorsteuer	Umsatzsteuer-Vorauszahlung
				Lieferungen und Leistungen	Innergemeinschaftliche Erwerbe		
1000 Euro							
46.74	Großhandel mit Metall- und Kunststoffwaren für Bauzwecke sowie Installationsbedarf für Gas, Wasser und Heizung	397	1 968 991	1 599 202	369 789	333 715	95 607
46.74.1	Großhandel mit Werkzeugen und Kleinteilen	229	625 108	579 216	45 892	97 001	12 536
46.74.2	Großhandel mit Installationsbedarf für Gas, Wasser und Heizung	83	863 350	624 746	238 604	157 734	61 332
46.74.3	Großhandel mit Metall- und Kunststoffwaren für Bauzwecke	85	480 532	395 239	85 293	78 980	21 739
46.75.0	Großhandel mit chemischen Erzeugnissen	205	4 979 794	4 163 210	816 584	733 088	72 920
46.76.0	Großhandel mit sonstigen Halbwaren	48	1 534 693	1 079 744	454 949	225 325	37 352
46.77.0	Großhandel mit Altmaterialien und Reststoffen	238	636 086	592 120	43 966	78 054	– 5 039
46.90.0	Großhandel ohne ausgeprägten Schwerpunkt	337	1 947 087	1 673 649	273 438	278 639	19 129
47	Einzelhandel (ohne Handel mit Kraftfahrzeugen)	24 162	24 964 492	23 032 570	1 931 922	3 927 741	842 630
47.1	Einzelhandel mit Waren verschiedener Art (in Verkaufsräumen)	2 797	5 690 931	5 457 163	233 768	664 857	54 408
47.11.0	Einzelhandel mit Waren verschiedener Art, Hauptrichtung Nahrungs- und Genussmittel, Getränke und Tabakwaren	1 487	4 455 403	4 363 533	91 870	488 117	37 105
47.19.0	Sonstiger Einzelhandel mit Waren verschiedener Art	1 310	1 235 528	1 093 630	141 898	176 740	17 303
47.2	Einzelhandel mit Nahrungs- und Genussmitteln, Getränken u. Tabakwaren (in Verkaufsräumen)	2 854	1 496 000	1 432 484	63 516	168 009	33 254
47.21.0	Einzelhandel mit Obst, Gemüse und Kartoffeln	426	223 885	211 663	12 221	18 049	2 415
47.22.0	Einzelhandel mit Fleisch und Fleischwaren	270	147 657	139 802	7 854	12 642	3 442
47.23.0	Einzelhandel mit Fisch, Meeresfrüchten und Fischerzeugnissen	53	25 958	23 374	2 584	1 579	– 153
47.24.0	Einzelhandel mit Back- und Süßwaren	436	213 937	213 415	522	20 370	5 480
47.25.0	Einzelhandel mit Getränken	604	272 853	258 791	14 063	48 876	12 244
47.26.0	Einzelhandel mit Tabakwaren	162	66 804	65 672	1 132	11 907	2 118
47.29.0	Sonstiger Einzelhandel mit Nahrungs- und Genussmitteln	903	544 907	519 768	25 140	54 585	7 706
47.3	Einzelhandel mit Motorenkraftstoffen (Tankstellen)	737	1 191 271	1 185 024	6 247	216 165	34 218
47.30.1	Einzelhandel in fremdem Namen mit Motorenkraftstoffen (Agenturtankstellen)	599	903 681	897 707	5 974	163 441	28 433
47.30.2	Einzelhandel in eigenem Namen mit Motorenkraftstoffen (Freie Tankstellen)	138	287 590	287 317	273	52 724	5 785
47.4	Einzelhandel mit Geräten der Informations- und Kommunikationstechnik (in Verkaufsräumen)	1 416	2 512 620	1 823 789	688 832	410 837	155 237
47.41.0	Einzelhandel mit Datenverarbeitungsgeräten, peripheren Geräten und Software	656	1 496 389	1 000 738	495 651	279 431	128 685
47.42.0	Einzelhandel mit Telekommunikationsgeräten	328	181 219	173 194	8 026	32 986	12 500
47.43.0	Einzelhandel mit Geräten der Unterhaltungselektronik	432	835 012	649 857	185 155	98 419	14 052
47.5	Einzelhandel mit sonstigen Haushaltsgeräten, Textilien, Heimwerker- und Einrichtungsbedarf (in Verkaufsräumen)	4 117	2 649 241	2 466 908	182 333	485 680	143 688

2. Umsatzsteuerpflichtige, steuerbarer Umsatz, Umsatzsteuer vor Abzug der Vorsteuer und Umsatzsteuer-Vorauszahlung 2018 nach wirtschaftlicher Gliederung

Branchenschlüssel	Wirtschaftliche Gliederung	Steuerpflichtige	Steuerbarer Umsatz	davon		Umsatzsteuer vor Abzug der Vorsteuer	Umsatzsteuer-Vorauszahlung
				Lieferungen und Leistungen	Innergemeinschaftliche Erwerbe		
1000 Euro							
47.51.0	Einzelhandel mit Textilien	766	242 614	215 502	27 112	45 057	17 556
47.52	Einzelhandel mit Metallwaren, Anstrichmitteln, Bau- und Heimwerkerbedarf	1 117	847 134	794 032	53 102	152 407	45 122
47.52.1	Einzelhandel mit Metall- und Kunststoffwaren a.n.g.	580	362 588	328 600	33 988	64 121	21 154
47.52.3	Einzelhandel mit Anstrichmitteln, Bau- und Heimwerkerbedarf	537	484 546	465 432	19 114	88 285	23 968
47.53.0	Einzelhandel mit Vorhängen, Teppichen, Fußbodenbelägen und Tapeten	335	139 213	132 336	6 877	25 470	8 849
47.54.0	Einzelhandel mit elektrischen Haushaltsgeräten	797	445 128	432 334	12 795	82 707	22 811
47.59	Einzelhandel mit Möbeln, Einrichtungsgegenständen und sonstigem Hausrat	1 102	975 151	892 704	82 447	180 040	49 350
47.59.1	Einzelhandel mit Wohnmöbeln	604	764 319	697 925	66 395	144 280	37 446
47.59.2	Einzelhandel mit keramischen Erzeugnissen und Glaswaren	73	26 478	23 022	3 456	4 867	2 010
47.59.3	Einzelhandel mit Musikinstrumenten und Musikalien	141	45 935	41 947	3 988	8 027	3 062
47.59.9	Einzelhandel mit Haushaltsgegenständen a.n.g.	284	138 418	129 810	8 608	22 866	6 833
47.6	Einzelhandel mit Verlagsprodukten, Sportausrüstungen und Spielwaren (in Verkaufsräumen)	2 142	1 144 683	1 077 037	67 645	188 460	– 15 653
47.61.0	Einzelhandel mit Büchern	282	253 581	250 409	3 172	27 427	2 499
47.62	Einzelhandel mit Zeitschriften, Zeitungen, Schreibwaren und Bürobbedarf	848	243 146	239 848	3 298	42 051	9 628
47.62.1	Einzelhandel mit Zeitschriften und Zeitungen	454	110 253	110 068	185	18 775	3 017
47.62.2	Einzelhandel mit Schreib- und Papierwaren, Schul- und Büroartikeln	394	132 892	129 780	3 113	23 276	6 611
47.63.0	Einzelhandel mit bespielten Ton- u. Bildträgern	31	9 324	9 146	178	1 699	595
47.64	Einzelhandel mit Fahrrädern, Sport- und Campingartikeln	735	537 926	484 440	53 486	99 625	– 33 419
47.64.1	Einzelhandel mit Fahrrädern, Fahrradteilen und -zubehör	366	273 550	257 077	16 473	51 638	11 875
47.64.2	Einzelhandel mit Sport- und Campingartikeln (ohne Campingmöbel)	369	264 376	227 363	37 013	47 987	– 45 294
47.65.0	Einzelhandel mit Spielwaren	246	100 707	93 195	7 512	17 658	5 043
47.7	Einzelhandel mit sonstigen Gütern (in Verkaufsräumen)	7 445	7 422 563	7 162 038	260 524	1 291 226	311 217
47.71.0	Einzelhandel mit Bekleidung	1 044	780 546	690 000	90 545	143 696	48 949
47.72	Einzelhandel mit Schuhen und Lederwaren	341	469 680	412 731	56 948	84 421	27 302
47.72.1	Einzelhandel mit Schuhen	241	372 045	326 096	45 949	68 706	23 411
47.72.2	Einzelhandel mit Lederwaren und Reisegepäck	100	97 635	86 635	10 999	15 716	3 891
47.73.0	Apotheken	1 195	3 906 809	3 894 555	12 254	729 281	130 290
47.74.0	Einzelhandel mit medizinischen und orthopädischen Artikeln	391	407 588	398 641	8 947	57 688	17 436
47.75.0	Einzelhandel mit kosmetischen Erzeugnissen und Körperpflegemitteln	418	211 530	197 705	13 825	33 567	6 863
47.76	Einzelhandel mit Blumen, Pflanzen, Sämereien, Düngemitteln, zoologischem Bedarf und lebenden Tieren	1 090	413 173	389 913	23 260	45 737	12 745

2. Umsatzsteuerpflichtige, steuerbarer Umsatz, Umsatzsteuer vor Abzug der Vorsteuer und Umsatzsteuer-Vorauszahlung 2018 nach wirtschaftlicher Gliederung

Branchenschlüssel	Wirtschaftliche Gliederung	Steuerpflichtige	Steuerbarer Umsatz	davon		Umsatzsteuer vor Abzug der Vorsteuer	Umsatzsteuer-Vorauszahlung
				Lieferungen und Leistungen	Innergemeinschaftliche Erwerbe		
1000 Euro							
47.76.1	Einzelhandel mit Blumen, Pflanzen, Sämereien und Düngemitteln	901	310 396	289 959	20 436	33 748	10 863
47.76.2	Einzelhandel mit zoologischem Bedarf und lebenden Tieren	189	102 777	99 954	2 823	11 988	1 883
47.77.0	Einzelhandel mit Uhren und Schmuck	534	239 488	226 819	12 669	38 959	10 880
47.78	Sonstiger Einzelhandel in Verkaufsräumen (ohne Antiquitäten und Gebrauchtwaren)	1 969	891 022	853 517	37 506	142 602	53 085
47.78.1	Augenoptiker	637	338 206	332 592	5 614	56 706	27 206
47.78.2	Einzelhandel mit Foto- und optischen Erzeugnissen (ohne Augenoptiker)	80	47 749	45 286	2 463	8 558	2 118
47.78.3	Einzelhandel mit Kunstgegenständen, Bildern, kunstgewerblichen Erzeugnissen, Briefmarken, Münzen und Geschenkartikeln	535	166 877	156 201	10 676	23 043	9 248
47.78.9	Sonstiger Einzelhandel a.n.g. (in Verkaufsräumen)	717	338 191	319 438	18 753	54 296	14 513
47.79	Einzelhandel mit Antiquitäten und Gebrauchtwaren	463	102 728	98 158	4 570	15 276	3 666
47.79.1	Einzelhandel mit Antiquitäten und antiken Teppichen	108	15 739	15 499	240	1 692	487
47.79.2	Antiquariate	24	3 861	3 765	96	359	64
47.79.9	Einzelhandel mit sonstigen Gebrauchtwaren	331	83 128	78 894	4 234	13 225	3 116
47.8	Einzelhandel an Verkaufsständen und auf Märkten	341	98 606	93 485	5 122	12 753	3 221
47.81.0	Einzelhandel mit Nahrungs- und Genussmitteln, Getränken und Tabakwaren an Verkaufsständen und auf Märkten	181	67 345	65 310	2 035	7 604	1 323
47.82.0	Einzelhandel mit Textilien, Bekleidung und Schuhen an Verkaufsständen und auf Märkten	126	25 149	22 474	2 674	4 220	1 535
47.89.0	Einzelhandel mit sonstigen Gütern an Verkaufsständen und auf Märkten	34	6 112	5 700	412	929	363
47.9	Einzelhandel, nicht in Verkaufsräumen, an Verkaufsständen oder auf Märkten	2 313	2 758 576	2 334 641	423 935	489 753	123 041
47.91.0	Versand- und Internet-Einzelhandel	1 062	1 640 227	1 329 922	310 305	293 814	74 753
47.99	Sonstiger Einzelhandel, nicht in Verkaufsräumen, an Verkaufsständen oder auf Märkten	1 251	1 118 350	1 004 719	113 631	195 939	48 288
47.99.1	Einzelhandel vom Lager mit Brennstoffen	130	489 348	482 994	6 354	91 689	7 115
47.99.9	Sonstiger Einzelhandel a.n.g. (nicht in Verkaufsräumen)	1 121	629 002	521 725	107 276	104 250	41 173
H	Verkehr und Lagerei	8 731	19 396 299	18 757 657	638 642	2 821 020	455 739
49	Landverkehr und Transport in Rohrfernleitungen	5 018	4 544 912	4 528 977	15 934	768 704	65 585
49.10.0	Personenbeförderung im Eisenbahnfernverkehr
49.20.0	Güterbeförderung im Eisenbahnverkehr
49.3	Sonstige Personenbeförderung im Landverkehr
49.31.0	Personenbeförderung im Nahverkehr zu Lande (ohne Taxis)	151	683 121	682 020	1 100	60 974	- 34 562
49.32.0	Betrieb von Taxis	2 121	341 479	341 175	305	36 763	11 748
49.39	Sonstige Personenbeförderung im Landverkehr a.n.g.

2. Umsatzsteuerpflichtige, steuerbarer Umsatz, Umsatzsteuer vor Abzug der Vorsteuer und Umsatzsteuer-Vorauszahlung 2018 nach wirtschaftlicher Gliederung

Branchenschlüssel	Wirtschaftliche Gliederung	Steuerpflichtige	Steuerbarer Umsatz	davon		Umsatzsteuer vor Abzug der Vorsteuer	Umsatzsteuer-Vorauszahlung
				Lieferungen und Leistungen	Innergemeinschaftliche Erwerbe		
1000 Euro							
49.39.1	Personenbeförderung im Omnibus-Linienfernverkehr	112	151 035	148 465	2 570	21 956	- 47
49.39.2	Personenbeförderung im Omnibus-Gelegenheitsverkehr	154	127 435	126 647	788	20 410	2 561
49.39.9	Personenbeförderung im Landverkehr a.n.g.
49.4	Güterbeförderung im Straßenverkehr, Umzugstransporte	2 410	2 194 045	2 184 830	9 215	409 906	166 255
49.41.0	Güterbeförderung im Straßenverkehr	2 112	2 051 733	2 042 815	8 918	387 466	155 762
49.42.0	Umzugstransporte	298	142 313	142 015	298	22 440	10 492
49.50.0	Transport in Rohrfernleitungen
50	Schifffahrt	32	39 948	39 752	196	6 983	2 466
50.10.0	Personenbeförderung in der See- und Küstenschifffahrt	—	—	—	—	—	—
50.20.0	Güterbeförderung in der See- und Küstenschifffahrt	—	—	—	—	—	—
50.30.0	Personenbeförderung in der Binnenschifffahrt	19	17 566	17 515	51	2 291	1 129
50.40.0	Güterbeförderung in der Binnenschifffahrt	13	22 382	22 237	145	4 692	1 337
51	Luftfahrt	60	946 963	946 121	842	11 456	- 7 332
51.10.0	Personenbeförderung in der Luftfahrt
51.2	Güterbeförderung in der Luftfahrt und Raumtransport
51.21.0	Güterbeförderung in der Luftfahrt
51.22.0	Raumtransport	—	—	—	—	—	—
52	Lagerei sowie Erbringung von sonstigen Dienstleistungen für den Verkehr	2 024	12 301 640	11 688 247	613 393	1 692 070	316 137
52.10.0	Lagerei	194	1 702 750	1 121 225	581 525	256 823	101 701
52.2	Erbringung von sonstigen Dienstleistungen für den Verkehr	1 830	10 598 890	10 567 023	31 868	1 435 247	214 436
52.21	Erbringung von sonstigen Dienstleistungen für den Landverkehr	195	169 520	168 516	1 003	30 094	9 763
52.21.1	Betrieb von Parkhäusern und Parkplätzen	43	40 642	40 627	15	6 677	1 386
52.21.2	Betrieb von Verkehrswegen für Straßenfahrzeuge	18	8 322	8 316	6	1 164	482
52.21.3	Betrieb von Verkehrswegen für Schienenfahrzeuge
52.21.4	Betrieb von Bahnhöfen für den Personenverkehr einschließlich Omnibusbahnhöfe	7	3 064	3 031	33	172	- 184
52.21.5	Betrieb von Güterabfertigungseinrichtungen für Schienen- und Straßenfahrzeuge (ohne Frachtumschlag)	—	—	—	—	—	—
52.21.9	Erbringung von sonstigen Dienstleistungen für den Landverkehr a.n.g.
52.22	Erbringung von sonstigen Dienstleistungen für die Schifffahrt
52.22.1	Betrieb von Wasserstraßen	—	—	—	—	—	—
52.22.2	Betrieb von Häfen
52.22.3	Lotsinnen und Lotsen in der Schifffahrt	—	—	—	—	—	—

2. Umsatzsteuerpflichtige, steuerbarer Umsatz, Umsatzsteuer vor Abzug der Vorsteuer und Umsatzsteuer-Vorauszahlung 2018 nach wirtschaftlicher Gliederung

Branchenschlüssel	Wirtschaftliche Gliederung	Steuerpflichtige	Steuerbarer Umsatz	davon		Umsatzsteuer vor Abzug der Vorsteuer	Umsatzsteuer-Vorauszahlung
				Lieferungen und Leistungen	Innergemeinschaftliche Erwerbe		
1000 Euro							
52.22.9	Erbringung von sonstigen Dienstleistungen für die Schifffahrt a.n.g.	5	369	368	0	64	35
52.23	Erbringung von sonstigen Dienstleistungen für die Luftfahrt
52.23.1	Betrieb von Flughäfen und Landeplätzen für Luftfahrzeuge
52.23.9	Erbringung von sonstigen Dienstleistungen für die Luftfahrt a.n.g.	37	451 984	445 444	6 540	58 321	6 627
52.24.0	Frachturnschlag	20	.	121 640	.	13 789	– 2 485
52.29	Erbringung von sonstigen Dienstleistungen für den Verkehr a.n.g.	1 541	7 223 998	7 209 926	14 072	1 150 018	220 978
52.29.1	Spedition	1 234	6 277 836	6 267 127	10 710	1 049 625	200 387
52.29.2	Schiffsmaklerbüros und -agenturen
52.29.9	Erbringung von Dienstleistungen für den Verkehr a.n.g.
53	Post-, Kurier- und Expressdienste	1 597	1 562 836	1 554 560	8 276	341 806	78 883
53.10.0	Postdienste von Universaldienstleistungsanbietern	—	—	—	—	—	—
53.20.0	Sonstige Post-, Kurier- und Expressdienste	1 597	1 562 836	1 554 560	8 276	341 806	78 883
I	Gastgewerbe	17 216	8 949 197	8 891 525	57 673	1 309 544	511 621
55	Beherbergung	2 948	3 126 197	3 112 275	13 923	391 169	56 173
55.1	Hotels, Gasthöfe und Pensionen	2 549	2 998 390	2 985 036	13 354	379 032	53 137
55.10.1	Hotels (ohne Hotels garnis)	896	2 363 148	2 355 493	7 655	287 578	16 499
55.10.2	Hotels garnis	284	246 167	245 037	1 130	28 496	6 337
55.10.3	Gasthöfe	1 109	310 218	309 656	562	51 006	26 713
55.10.4	Pensionen	260	78 857	74 850	4 007	11 953	3 588
55.2	Ferienunterkünfte und ähnliche Beherbergungsstätten	263	93 454	93 109	345	8 791	1 966
55.20.1	Erholungs- und Ferienheime
55.20.2	Ferienzentren	12	21 916	21 676	241	3 155	1 537
55.20.3	Ferienhäuser und Ferienwohnungen	218	28 365	28 292	73	3 062	301
55.20.4	Jugendherbergen und Hütten
55.30.0	Campingplätze	70	19 504	19 286	218	1 434	364
55.9	Sonstige Beherbergungsstätten	66	14 850	14 845	5	1 912	706
55.90.1	Privatquartiere	30	.	5 724	.	853	321
55.90.9	Sonstige Beherbergungsstätten a.n.g.	36	.	9 121	.	1 059	385
56	Gastronomie	14 268	5 823 000	5 779 250	43 750	918 376	455 447
56.1	Restaurants, Gaststätten, Imbissstuben, Cafés, Eissalons u.Ä.	9 593	2 925 057	2 907 732	17 325	454 112	221 960
56.10.1	Restaurants mit herkömmlicher Bedienung	5 387	1 862 508	1 852 528	9 980	313 087	164 637
56.10.2	Restaurants mit Selbstbedienung	222	236 383	235 876	507	33 182	12 497
56.10.3	Imbissstuben u.Ä.	2 662	513 792	511 752	2 039	61 146	20 279
56.10.4	Cafés	852	195 112	193 589	1 523	30 438	15 900
56.10.5	Eissalons	470	117 262	113 987	3 275	16 260	8 648

2. Umsatzsteuerpflichtige, steuerbarer Umsatz, Umsatzsteuer vor Abzug der Vorsteuer und Umsatzsteuer-Vorauszahlung 2018 nach wirtschaftlicher Gliederung

Branchenschlüssel	Wirtschaftliche Gliederung	Steuerpflichtige	Steuerbarer Umsatz	davon		Umsatzsteuer vor Abzug der Vorsteuer	Umsatzsteuer-Vorauszahlung
				Lieferungen und Leistungen	Innergemeinschaftliche Erwerbe		
1000 Euro							
56.2	Caterer und Erbringung sonstiger Verpflegungsdienstleistungen	994	2 178 335	2 154 047	24 288	338 665	169 419
56.21.0	Event-Caterer	470	269 068	263 272	5 796	42 656	18 462
56.29.0	Erbringung sonstiger Verpflegungsdienstleistungen	524	1 909 267	1 890 774	18 492	296 009	150 956
56.3	Ausschank von Getränken	3 681	719 608	717 471	2 137	125 598	64 068
56.30.1	Schankwirtschaften	2 905	543 143	541 775	1 367	94 508	50 835
56.30.2	Diskotheken und Tanzlokale	72	29 904	29 836	68	5 618	2 426
56.30.3	Bars	247	44 269	44 214	55	8 152	4 016
56.30.4	Vergnügungslokale	39	15 058	14 679	379	2 526	1 054
56.30.9	Sonstige getränkegeprägte Gastronomie	418	87 235	86 968	267	14 794	5 738
J	Information und Kommunikation	12 110	20 513 765	19 841 707	672 057	4 259 821	1 563 524
58	Verlagswesen	686	1 927 720	1 906 469	21 250	307 310	80 728
58.1	Verlegen von Büchern und Zeitschriften; sonstiges Verlagswesen (ohne Software)	627	1 861 096	1 840 047	21 048	292 287	74 404
58.11.0	Verlegen von Büchern	229	299 946	291 654	8 292	57 129	4 615
58.12.0	Verlegen von Adressbüchern u. Verzeichnissen	22	221 321	221 316	5	41 262	12 934
58.13.0	Verlegen von Zeitungen	76	684 401	674 003	10 399	94 089	21 309
58.14.0	Verlegen von Zeitschriften	141	433 226	432 759	467	60 929	22 480
58.19.0	Sonstiges Verlagswesen (ohne Software)	159	222 201	220 315	1 886	38 878	13 065
58.2	Verlegen von Software	59	66 624	66 422	202	15 023	6 324
58.21.0	Verlegen von Computerspielen	15	8 071	7 971	100	1 701	806
58.29.0	Verlegen von sonstiger Software	44	58 554	58 451	103	13 322	5 518
59	Herstellung, Verleih und Vertrieb von Filmen und Fernsehprogrammen; Kinos; Tonstudios und Verlegen von Musik	584	872 182	869 398	2 784	96 086	15 142
59.1	Herstellung von Filmen u. Fernsehprogrammen, deren Verleih und Vertrieb; Kinos	430	793 029	790 857	2 172	84 301	11 156
59.11.0	Herstellung von Filmen, Videofilmen und Fernsehprogrammen	266	521 965	521 626	340	52 851	11 370
59.12.0	Nachbearbeitung und sonstige Filmtechnik	56	26 231	25 772	459	3 883	635
59.13.0	Filmverleih und -vertrieb (ohne Videotheken)	28	79 084	78 035	1 049	10 157	- 2 391
59.14.0	Kinos	80	165 749	165 425	324	17 411	1 541
59.2	Tonstudios; Herstellung von Hörfunkbeiträgen; Verlegen von bespielten Tonträgern und Musikalien	154	79 153	78 541	612	11 785	3 986
59.20.1	Tonstudios u. Herstellung von Hörfunkbeiträgen	65	16 630	16 334	297	3 109	1 355
59.20.2	Verlegen von bespielten Tonträgern	24	17 317	17 117	201	3 648	622
59.20.3	Verlegen von Musikalien	65	45 205	45 091	114	5 028	2 009
60	Rundfunkveranstalter	10	117 497	116 572	926	24 545	16 203
60.10.0	Hörfunkveranstalter	7	•	101 191	•	21 028	14 735
60.20.0	Fernsehveranstalter	3	•	15 381	•	3 518	1 468
61	Telekommunikation	328	3 729 168	3 568 539	160 629	856 659	200 667
61.10.0	Leitungsgebundene Telekommunikation	32	2 755 967	2 634 686	121 281	636 480	146 368
61.20.0	Drahtlose Telekommunikation	80	727 924	698 600	29 323	158 508	40 903
61.30.0	Satellitentelekommunikation	6	21 892	21 266	626	7 091	2 551

2. Umsatzsteuerpflichtige, steuerbarer Umsatz, Umsatzsteuer vor Abzug der Vorsteuer und Umsatzsteuer-Vorauszahlung 2018 nach wirtschaftlicher Gliederung

Branchenschlüssel	Wirtschaftliche Gliederung	Steuerpflichtige	Steuerbarer Umsatz	davon		Umsatzsteuer vor Abzug der Vorsteuer	Umsatzsteuer-Vorauszahlung
				Lieferungen und Leistungen	Innergemeinschaftliche Erwerbe		
1000 Euro							
61.9	Sonstige Telekommunikation	210	223 385	213 987	9 398	54 580	10 846
61.90.1	Internet-serviceprovider	87	62 721	60 013	2 708	12 747	4 028
61.90.9	Sonstige Telekommunikation a.n.g.	123	160 664	153 974	6 690	41 832	6 818
62	Erbringung von Dienstleistungen der Informationstechnologie	9 264	12 598 919	12 209 406	389 514	2 735 452	1 197 982
62.01	Programmierungstätigkeiten	3 799	4 359 021	4 289 350	69 670	1 003 018	457 214
62.01.1	Entwicklung und Programmierung von Internet-präsentationen	1 071	424 531	420 898	3 633	91 531	45 847
62.01.9	Sonstige Softwareentwicklung	2 728	3 934 489	3 868 452	66 037	911 486	411 366
62.02.0	Erbringung von Beratungsleistungen auf dem Gebiet der Informationstechnologie	3 884	4 035 742	3 796 858	238 884	880 577	451 950
62.03.0	Betrieb von Datenverarbeitungseinrichtungen für Dritte	526	2 733 245	2 714 271	18 974	547 458	161 971
62.09.0	Erbringung von sonstigen Dienstleistungen der Informationstechnologie	1 055	1 470 912	1 408 927	61 985	304 399	126 848
63	Informationsdienstleistungen	1 238	1 268 278	1 171 324	96 954	239 769	52 802
63.1	Datenverarbeitung, Hosting und damit verbundene Tätigkeiten; Webportale	179	569 068	483 993	85 075	127 228	10 886
63.11.0	Datenverarbeitung, Hosting und damit verbundene Tätigkeiten	101	526 220	441 297	84 923	116 569	7 188
63.12.0	Webportale	78	42 848	42 696	152	10 659	3 697
63.9	Erbringung von sonstigen Informationsdienstleistungen	1 059	699 210	687 331	11 879	112 541	41 916
63.91.0	Korrespondenz- und Nachrichtenbüros	76	102 315	102 178	137	18 626	9 547
63.99.0	Erbringung von sonstigen Informationsdienstleistungen a.n.g.	983	596 895	585 152	11 742	93 914	32 369
K	Erbringung von Finanz- und Versicherungsdienstleistungen	2 130	19 620 743	19 336 067	284 676	4 771 390	1 186 167
64	Erbringung von Finanzdienstleistungen	560	15 474 923	15 222 973	251 950	3 822 543	706 670
64.1	Zentralbanken und Kreditinstitute	176	8 310 836	8 161 323	149 513	2 430 245	538 924
64.11.0	Zentralbanken
64.19	Kreditinstitute (ohne Spezialkreditinstitute)
64.19.1	Kreditbanken einschließlich Zweigstellen ausländischer Banken	74	6 216 886	6 095 522	121 364	1 934 267	309 360
64.19.2	Kreditinstitute des Sparkassensektors	33	1 159 062	1 157 883	1 179	298 054	135 449
64.19.3	Kreditinstitute des Genossenschaftssektors	65	809 016	803 930	5 086	166 033	69 218
64.19.4	Realkreditinstitute	—	—	—	—	—	—
64.19.5	Kreditinstitute mit Sonderaufgaben
64.19.6	Bausparkassen	—	—	—	—	—	—
64.20.0	Beteiligungsgesellschaften	180	73 282	72 065	1 217	11 143	- 11
64.30.0	Treuhand- und sonstige Fonds und ähnliche Finanzinstitutionen	12	254 195	254 184	11	48 052	37 246
64.9	Sonstige Finanzierungsinstitutionen	192	6 836 610	6 735 401	101 210	1 333 103	130 511
64.91.0	Institutionen für Finanzierungsleasing	38	.	5 930 553	.	1 149 120	16 804
64.92	Spezialkreditinstitute	10	.	11 926	.	2 542	1 131
64.92.1	Spezialkreditinstitute (ohne Pfandkreditgeschäfte)

2. Umsatzsteuerpflichtige, steuerbarer Umsatz, Umsatzsteuer vor Abzug der Vorsteuer und Umsatzsteuer-Vorauszahlung 2018 nach wirtschaftlicher Gliederung

Branchenschlüssel	Wirtschaftliche Gliederung	Steuerpflichtige	Steuerbarer Umsatz	davon		Umsatzsteuer vor Abzug der Vorsteuer	Umsatzsteuer-Vorauszahlung
				Lieferungen und Leistungen	Innergemeinschaftliche Erwerbe		
1000 Euro							
64.92.2	Leihhäuser
64.99	Sonstige Finanzdienstleistungen a.n.g.	144	801 707	792 922	8 786	181 441	112 576
64.99.1	Investmentaktiengesellschaften und Fonds von Kapitalanlagegesellschaften (ohne Geldmarktfonds)	103	270 879	270 452	427	71 186	34 833
64.99.9	Sonstige Finanzierungsinstitutionen a.n.g.	41	530 828	522 470	8 358	110 255	77 743
65	Versicherungen, Rückversicherungen und Pensionskassen (ohne Sozialversicherung)	40	486 121	472 747	13 374	137 689	85 683
65.1	Versicherungen	24	358 621	345 253	13 368	92 636	66 901
65.11.0	Lebensversicherungen
65.12	Nichtlebensversicherungen
65.12.1	Krankenversicherungen
65.12.2	Schaden- und Unfallversicherungen
65.20.0	Rückversicherungen	—	—	—	—	—	—
65.30.0	Pensionskassen und Pensionsfonds	16	127 500	127 494	6	45 053	18 782
66	Mit Finanz- und Versicherungsdienstleistungen verbundene Tätigkeiten	1 530	3 659 699	3 640 347	19 352	811 159	393 814
66.1	Mit Finanzdienstleistungen verbundene Tätigkeiten	796	2 551 476	2 538 836	12 640	545 010	249 132
66.11.0	Effekten- und Warenbörsen
66.12.0	Effekten- und Warenhandel	41	27 762	27 299	463	5 710	2 291
66.19.0	Sonstige mit Finanzdienstleistungen verbundene Tätigkeiten
66.2	Mit Versicherungsdienstleistungen u. Pensionskassen verbundene Tätigkeiten	632	163 228	162 507	721	31 519	20 050
66.21.0	Risiko- und Schadensbewertung	55	16 677	16 675	2	3 177	2 075
66.22.0	Tätigkeit von Versicherungsmaklerinnen und -maklern	542	107 911	107 204	706	20 158	12 208
66.29.0	Sonstige mit Versicherungsdienstleistungen und Pensionskassen verbundene Tätigkeiten	35	38 640	38 627	13	8 185	5 768
66.30.0	Fondsmanagement	102	944 995	939 005	5 991	234 629	124 632
L	Grundstücks- und Wohnungswesen	24 422	13 619 969	13 566 394	53 575	1 758 620	725 439
68	Grundstücks- und Wohnungswesen	24 422	13 619 969	13 566 394	53 575	1 758 620	725 439
68.10.0	Kauf und Verkauf von eigenen Grundstücken, Gebäuden und Wohnungen	1 140	2 303 852	2 299 937	3 914	255 657	68 077
68.20.0	Vermietung, Verpachtung von eigenen oder geleasten Grundstücken, Gebäuden und Wohnungen	18 298	8 016 916	7 975 809	41 107	990 868	410 672
68.3	Vermittlung und Verwaltung von Grundstücken, Gebäuden und Wohnungen für Dritte	4 984	3 299 201	3 290 648	8 553	512 096	246 691
68.31.0	Vermittlung von Grundstücken, Gebäuden und Wohnungen für Dritte	2 463	1 459 387	1 456 119	3 267	236 947	148 676
68.32.0	Verwaltung von Grundstücken, Gebäuden und Wohnungen für Dritte	2 521	1 839 814	1 834 528	5 286	275 149	98 014
M	Erbringung von freiberuflichen, wissenschaftlichen und technischen Dienstleistungen	42 606	35 371 829	34 494 206	877 623	6 675 560	3 136 025
69	Rechts- und Steuerberatung, Wirtschaftsprüfung	10 380	7 033 106	7 029 651	3 455	1 418 355	1 025 779

2. Umsatzsteuerpflichtige, steuerbarer Umsatz, Umsatzsteuer vor Abzug der Vorsteuer und Umsatzsteuer-Vorauszahlung 2018 nach wirtschaftlicher Gliederung

Branchenschlüssel	Wirtschaftliche Gliederung	Steuerpflichtige	Steuerbarer Umsatz	davon		Umsatzsteuer vor Abzug der Vorsteuer	Umsatzsteuer-Vorauszahlung
				Lieferungen und Leistungen	Innergemeinschaftliche Erwerbe		
1000 Euro							
69.1	Rechtsberatung	5 753	3 296 788	3 294 468	2 320	658 854	481 084
69.10.1	Rechtsanwaltskanzleien mit Notariat	1 689	1 413 017	1 411 912	1 105	289 349	212 585
69.10.2	Rechtsanwaltskanzleien ohne Notariat	3 576	1 728 527	1 727 553	974	336 570	247 140
69.10.3	Notariate	23	21 992	21 991	1	4 170	2 917
69.10.4	Patentanwaltskanzleien	62	40 848	40 800	48	9 442	5 955
69.10.9	Erbringung sonstiger juristischer Dienstleistungen a.n.g.	403	92 404	92 212	193	19 323	12 487
69.2	Wirtschaftsprüfung und Steuerberatung; Buchführung	4 627	3 736 318	3 735 183	1 135	759 500	544 695
69.20.1	Praxen von Wirtschaftsprüferinnen und -prüfern, Wirtschaftsprüfungsgesellschaften	318	2 018 752	2 018 351	401	437 660	303 083
69.20.2	Praxen von vereidigten Buchprüferinnen und -prüfern, Buchprüfungsgesellschaften	78	12 870	12 815	56	2 335	1 765
69.20.3	Praxen von Steuerbevollmächtigten, Steuerberaterinnen und -beratern, Steuerberatungsgesellschaften	3 510	1 610 093	1 609 515	578	304 355	228 602
69.20.4	Buchführung (ohne Datenverarbeitungsdienste)	721	94 603	94 503	100	15 152	11 244
70	Verwaltung und Führung von Unternehmen und Betrieben; Unternehmensberatung	11 140	15 258 499	14 548 588	709 910	2 759 613	1 174 007
70.1	Verwaltung und Führung von Unternehmen und Betrieben	1 413	10 106 457	9 589 560	516 897	1 774 262	637 877
70.10.1	Managementtätigkeiten von Holdinggesellschaften	254	6 559 478	6 295 802	263 676	1 279 057	523 828
70.10.9	Sonstige Verwaltung und Führung von Unternehmen und Betrieben	1 159	3 546 979	3 293 758	253 221	495 205	114 050
70.2	Public-Relations- und Unternehmensberatung	9 727	5 152 041	4 959 028	193 013	985 351	536 130
70.21.0	Public-Relations-Beratung	262	211 513	209 372	2 141	40 891	21 177
70.22.0	Unternehmensberatung	9 465	4 940 528	4 749 656	190 872	944 460	514 953
71	Architektur- u. Ingenieurbüros; technische, physikalische u. chemische Untersuchung	10 591	6 171 817	6 084 609	87 208	1 154 492	612 269
71.1	Architektur- und Ingenieurbüros	10 222	5 410 470	5 328 579	81 891	1 007 853	535 048
71.11	Architekturbüros	3 151	1 080 981	1 076 786	4 195	217 451	135 359
71.11.1	Architekturbüros für Hochbau	2 025	713 320	710 389	2 931	137 758	87 602
71.11.2	Büros für Innenarchitektur	362	125 536	124 588	948	32 308	17 886
71.11.3	Architekturbüros für Orts-, Regional- und Landesplanung	507	170 038	169 783	255	33 617	21 047
71.11.4	Architekturbüros für Garten- und Landschaftsgestaltung	257	72 087	72 027	61	13 767	8 824
71.12	Ingenieurbüros	7 071	4 329 489	4 251 793	77 696	790 402	399 689
71.12.1	Ingenieurbüros für bautechnische Gesamtplanung	2 786	1 510 035	1 494 516	15 518	278 658	154 845
71.12.2	Ingenieurbüros für technische Fachplanung und Ingenieurdesign	2 537	2 200 787	2 143 474	57 313	393 722	177 151
71.12.3	Vermessungsbüros	122	66 502	66 250	251	12 631	8 959
71.12.9	Sonstige Ingenieurbüros	1 626	552 166	547 553	4 613	105 392	58 734
71.20.0	Technische, physikalische und chemische Untersuchung	369	761 347	756 029	5 318	146 640	77 220
72	Forschung und Entwicklung	799	1 025 255	988 153	37 102	131 591	- 13 249

2. Umsatzsteuerpflichtige, steuerbarer Umsatz, Umsatzsteuer vor Abzug der Vorsteuer und Umsatzsteuer-Vorauszahlung 2018 nach wirtschaftlicher Gliederung

Branchenschlüssel	Wirtschaftliche Gliederung	Steuerpflichtige	Steuerbarer Umsatz	davon		Umsatzsteuer vor Abzug der Vorsteuer	Umsatzsteuer-Vorauszahlung
				Lieferungen und Leistungen	Innergemeinschaftliche Erwerbe		
1000 Euro							
72.1	Forschung und Entwicklung im Bereich Natur-, Ingenieur-, Agrarwissenschaften und Medizin	647	1 002 959	965 875	37 083	127 523	- 16 215
72.11.0	Forschung und Entwicklung im Bereich Biotechnologie	78	40 854	39 449	1 405	6 964	531
72.19.0	Sonstige Forschung u. Entwicklung im Bereich Natur-, Ingenieur-, Agrarwissenschaften und Medizin	569	962 105	926 426	35 679	120 559	- 16 745
72.20.0	Forschung u. Entwicklung im Bereich Rechts-, Wirtschafts- und Sozialwissenschaften sowie im Bereich Sprach-, Kultur- und Kunstwissenschaften	152	22 296	22 278	19	4 068	2 966
73	Werbung und Marktforschung	2 801	4 662 602	4 640 127	22 475	990 236	208 590
73.1	Werbung	2 601	4 236 803	4 215 357	21 446	891 279	171 066
73.11.0	Werbeagenturen	2 466	2 968 314	2 950 371	17 943	626 655	135 819
73.12.0	Vermarktung und Vermittlung von Werbezeiten und Werbeflächen	135	1 268 489	1 264 986	3 503	264 624	35 247
73.20.0	Markt- und Meinungsforschung	200	425 799	424 770	1 029	98 957	37 525
74	Sonstige freiberufliche, wissenschaftliche und technische Tätigkeiten	6 025	967 324	950 699	16 625	175 571	101 445
74.1	Ateliers für Textil-, Schmuck-, Grafik- u.ä. Design	2 095	326 492	318 630	7 862	59 404	32 741
74.10.1	Industrie-, Produkt- und Mode-Design	283	55 736	54 179	1 557	8 815	4 059
74.10.2	Grafik- und Kommunikationsdesign	1 186	155 356	153 561	1 794	29 742	18 065
74.10.3	Interior Design und Raumgestaltung	626	115 401	110 890	4 511	20 847	10 616
74.2	Fotografie und Fotolabors	937	99 653	99 093	560	17 578	10 354
74.20.1	Fotografie	900	88 697	88 301	396	15 680	9 401
74.20.2	Fotolabors	37	10 955	10 792	163	1 898	953
74.3	Übersetzen und Dolmetschen	852	91 958	91 006	952	17 613	12 408
74.30.1	Übersetzen	157	19 770	19 753	17	3 470	2 460
74.30.2	Dolmetschen	695	72 188	71 253	935	14 144	9 948
74.90.0	Sonstige freiberufliche, wissenschaftliche und technische Tätigkeiten a.n.g.	2 141	449 221	441 970	7 251	80 976	45 942
75	Veterinärwesen	870	253 227	252 380	848	45 701	27 184
75.00.1	Tierarztpraxen	777	232 682	232 159	523	42 866	26 132
75.00.9	Sonstiges Veterinärwesen	93	20 545	20 221	325	2 836	1 052
N	Erbringung von sonstigen wirtschaftlichen Dienstleistungen	16 350	20 778 674	20 485 414	293 260	3 879 011	1 765 117
77	Vermietung von beweglichen Sachen	1 804	3 898 687	3 691 885	206 802	723 372	105 357
77.1	Vermietung von Kraftwagen	501	2 505 718	2 405 082	100 635	476 147	65 381
77.11.0	Vermietung von Kraftwagen mit einem Gesamtgewicht von 3,5 t oder weniger	379	2 242 036	2 215 099	26 937	428 848	53 671
77.12.0	Vermietung von Kraftwagen mit einem Gesamtgewicht von mehr als 3,5 t	122	263 682	189 983	73 699	47 298	11 711
77.2	Vermietung von Gebrauchsgütern	308	383 801	367 498	16 302	71 451	11 859
77.21.0	Vermietung von Sport- und Freizeitgeräten	54	12 554	11 927	627	2 354	840
77.22.0	Videotheken	19	8 393	8 339	54	1 481	414
77.29.0	Vermietung von sonstigen Gebrauchsgütern	235	362 853	347 232	15 621	67 616	10 605

2. Umsatzsteuerpflichtige, steuerbarer Umsatz, Umsatzsteuer vor Abzug der Vorsteuer und Umsatzsteuer-Vorauszahlung 2018 nach wirtschaftlicher Gliederung

Branchenschlüssel	Wirtschaftliche Gliederung	Steuerpflichtige	Steuerbarer Umsatz	davon		Umsatzsteuer vor Abzug der Vorsteuer	Umsatzsteuer-Vorauszahlung
				Lieferungen und Leistungen	Innergemeinschaftliche Erwerbe		
1000 Euro							
77.3	Vermietung von Maschinen, Geräten und sonstigen beweglichen Sachen	964	988 264	898 611	89 653	172 238	26 479
77.31.0	Vermietung von landwirtschaftlichen Maschinen und Geräten	59	22 841	22 548	293	4 141	923
77.32.0	Vermietung von Baumaschinen und -geräten	277	294 407	270 875	23 531	50 950	15 899
77.33.0	Vermietung von Büromaschinen, Datenverarbeitungsgeräten und -einrichtungen	39	161 829	161 454	375	30 798	3 256
77.34.0	Vermietung von Wasserfahrzeugen	26	7 480	6 051	1 430	1 470	587
77.35.0	Vermietung von Luftfahrzeugen	34	52 170	32 263	19 907	5 866	- 315
77.39.0	Vermietung von sonstigen Maschinen, Geräten und beweglichen Sachen a.n.g.	529	449 537	405 420	44 117	79 014	6 129
77.40.0	Leasing von nichtfinanziellen immateriellen Vermögensgegenständen (ohne Copyrights)	31	20 905	20 694	211	3 536	1 638
78	Vermittlung und Überlassung von Arbeitskräften	817	5 249 626	5 246 125	3 501	1 014 594	803 746
78.10.0	Vermittlung von Arbeitskräften	478	791 850	789 140	2 710	156 591	112 916
78.20.0	Befristete Überlassung von Arbeitskräften	251	4 325 774	4 325 062	713	832 596	671 013
78.30.0	Sonstige Überlassung von Arbeitskräften	88	132 002	131 923	79	25 407	19 817
79	Reisebüros, Reiseveranstalter und Erbringung sonstiger Reservierungsdienstleistungen	1 057	923 940	920 715	3 225	153 115	- 6 792
79.1	Reisebüros und Reiseveranstalter	977	844 432	841 306	3 126	138 735	- 10 218
79.11.0	Reisebüros	696	407 856	407 490	366	55 368	20 495
79.12.0	Reiseveranstalter	281	436 576	433 816	2 760	83 366	- 30 713
79.90.0	Erbringung sonstiger Reservierungsdienstleistungen	80	79 508	79 409	99	14 380	3 426
80	Wach- und Sicherheitsdienste sowie Detekteien	519	941 935	940 574	1 361	165 330	105 029
80.10.0	Private Wach- und Sicherheitsdienste	378	789 550	789 025	525	136 588	87 613
80.20.0	Sicherheitsdienste mithilfe von Überwachungs- und Alarmsystemen	69	134 192	133 380	812	25 347	15 265
80.30.0	Detekteien	72	18 193	18 169	24	3 395	2 151
81	Gebäudebetreuung; Garten- und Landschaftsbau	8 493	5 442 738	5 421 714	21 024	1 022 666	566 699
81.10.0	Hausmeisterdienste	2 953	2 172 975	2 165 856	7 119	445 126	211 398
81.2	Reinigung von Gebäuden, Straßen und Verkehrsmitteln	2 847	2 215 223	2 208 129	7 093	410 301	281 613
81.21.0	Allgemeine Gebäudereinigung	1 693	1 738 201	1 735 950	2 251	327 126	228 974
81.22	Spezielle Reinigung von Gebäuden und Reinigung von Maschinen	711	288 141	286 235	1 906	54 156	37 069
81.22.1	Schornsteinreinigung	545	104 019	103 979	40	19 704	16 643
81.22.9	Sonstige spezielle Reinigung von Gebäuden und Maschinen	166	184 122	182 256	1 866	34 452	20 426
81.29	Reinigung a.n.g.	443	188 880	185 944	2 936	29 019	15 570
81.29.1	Reinigung von Verkehrsmitteln	85	92 324	89 658	2 666	11 501	5 269
81.29.2	Desinfektion und Schädlingsbekämpfung	67	29 238	29 074	164	5 580	3 843
81.29.9	Sonstige Reinigung a.n.g.	291	67 318	67 213	106	11 939	6 459

2. Umsatzsteuerpflichtige, steuerbarer Umsatz, Umsatzsteuer vor Abzug der Vorsteuer und Umsatzsteuer-Vorauszahlung 2018 nach wirtschaftlicher Gliederung

Branchenschlüssel	Wirtschaftliche Gliederung	Steuerpflichtige	Steuerbarer Umsatz	davon		Umsatzsteuer vor Abzug der Vorsteuer	Umsatzsteuer-Vorauszahlung
				Lieferungen und Leistungen	Innergemeinschaftliche Erwerbe		
1000 Euro							
81.3	Garten- und Landschaftsbau sowie Erbringung von sonstigen gärtnerischen Dienstleistungen	2 693	1 054 540	1 047 729	6 812	167 239	73 687
81.30.1	Garten- und Landschaftsbau	2 382	986 987	981 818	5 169	156 596	68 325
81.30.9	Erbringung von sonstigen gärtnerischen Dienstleistungen	311	67 554	65 911	1 643	10 643	5 362
82	Erbringung von wirtschaftlichen Dienstleistungen für Unternehmen und Privatpersonen a.n.g.	3 660	4 321 748	4 264 401	57 347	799 934	191 078
82.1	Sekretariats- und Schreibdienste, Copy-Shops
82.11.0	Allgemeine Sekretariats- und Schreibdienste	740	78 531	76 231	2 300	14 932	9 516
82.19.0	Copy-Shops; Dokumentenvorbereitung und Erbringung sonstiger spezieller Sekretariatsdienste
82.20.0	Call Center
82.30.0	Messe-, Ausstellungs- u. Kongressveranstalter	785	795 634	791 295	4 339	159 430	21 626
82.9	Erbringung sonstiger wirtschaftlicher Dienstleistungen für Unternehmen u. Privatpersonen	1 598	3 236 726	3 188 913	47 813	585 193	135 164
82.91	Inkassobüros und Auskunftsteien	115	470 280	470 249	30	102 042	51 182
82.91.1	Inkassobüros	85	188 485	188 456	29	35 452	15 985
82.91.2	Auskunftsteien	30	281 795	281 794	1	66 590	35 197
82.92.0	Abfüllen und Verpacken	101	535 688	506 009	29 678	89 980	26 865
82.99	Erbringung sonstiger wirtschaftlicher Dienstleistungen für Unternehmen u. Privatpersonen a.n.g.	1 382	2 230 759	2 212 655	18 104	393 171	57 118
82.99.1	Versteigerungsgewerbe
82.99.9	Erbringung von anderen wirtschaftlichen Dienstleistungen für Unternehmen u. Privatpersonen a.n.g.
O	Öffentliche Verwaltung, Verteidigung; Sozialversicherung	—	—	—	—	—	—
84	Öffentliche Verwaltung, Verteidigung; Sozialversicherung	—	—	—	—	—	—
84.1	Öffentliche Verwaltung	—	—	—	—	—	—
84.11.0	Allgemeine öffentliche Verwaltung	—	—	—	—	—	—
84.12.0	Öffentliche Verwaltung auf den Gebieten Gesundheitswesen, Bildung, Kultur und Sozialwesen	—	—	—	—	—	—
84.13.0	Wirtschaftsförderung, -ordnung und -aufsicht	—	—	—	—	—	—
84.2	Auswärtige Angelegenheiten, Verteidigung, Rechtspflege, öffentliche Sicherheit und Ordnung	—	—	—	—	—	—
84.21.0	Auswärtige Angelegenheiten	—	—	—	—	—	—
84.22.0	Verteidigung	—	—	—	—	—	—
84.23.0	Rechtspflege	—	—	—	—	—	—
84.24.0	Öffentliche Sicherheit und Ordnung	—	—	—	—	—	—
84.25.0	Feuerwehren	—	—	—	—	—	—
84.30.0	Sozialversicherung	—	—	—	—	—	—
P	Erziehung und Unterricht	4 198	1 366 174	1 348 225	17 949	152 287	87 067

2. Umsatzsteuerpflichtige, steuerbarer Umsatz, Umsatzsteuer vor Abzug der Vorsteuer und Umsatzsteuer-Vorauszahlung 2018 nach wirtschaftlicher Gliederung

Branchenschlüssel	Wirtschaftliche Gliederung	Steuerpflichtige	Steuerbarer Umsatz	davon		Umsatzsteuer vor Abzug der Vorsteuer	Umsatzsteuer-Vorauszahlung
				Lieferungen und Leistungen	Innergemeinschaftliche Erwerbe		
1000 Euro							
85	Erziehung und Unterricht	4 198	1 366 174	1 348 225	17 949	152 287	87 067
85.10.0	Kindergärten und Vorschulen
85.20.0	Grundschulen
85.3	Weiterführende Schulen	211	130 780	130 625	155	9 819	4 844
85.31.0	Allgemein bildende weiterführende Schulen	26	31 892	31 815	77	965	439
85.32.0	Berufsbildende weiterführende Schulen	185	98 888	98 810	78	8 854	4 405
85.4	Tertiärer und post-sekundärer, nicht tertiärer Unterricht	200	400 700	393 900	6 801	24 755	17 261
85.41.0	Post-sekundärer, nicht tertiärer Unterricht	170	21 072	20 988	84	3 732	2 746
85.42	Tertiärer Unterricht	30	379 628	372 912	6 717	21 023	14 515
85.42.1	Universitäten
85.42.2	Allgemeine Fachhochschulen
85.42.3	Verwaltungsfachhochschulen	-	-	-	-	-	-
85.42.4	Berufsakademien, Fachakademien, Schulen des Gesundheitswesens	18	24 140	23 669	471	3 021	1 598
85.5	Sonstiger Unterricht	3 756	825 846	814 873	10 973	116 425	64 249
85.51.0	Sport- und Freizeitunterricht	1 065	99 293	98 410	884	17 506	10 038
85.52.0	Kulturunterricht	224	34 872	34 599	273	5 000	2 956
85.53.0	Fahr- und Flugschulen	855	178 861	176 940	1 921	30 002	17 879
85.59	Sonstiger Unterricht a.n.g.	1 612	512 819	504 924	7 895	63 916	33 376
85.59.1	Allgemeine und politische Erwachsenenbildung	47	41 235	41 194	40	3 400	1 397
85.59.2	Berufliche Erwachsenenbildung	928	344 485	338 524	5 960	41 972	19 639
85.59.9	Unterricht a.n.g.	637	127 100	125 206	1 895	18 544	12 340
85.60.0	Erbringung von Dienstleistungen für den Unterricht
Q	Gesundheits- und Sozialwesen	4 539	9 299 552	9 277 935	21 617	215 133	104 229
86	Gesundheitswesen	3 923	7 412 298	7 392 908	19 390	154 976	86 448
86.1	Krankenhäuser	128	5 217 630	5 207 442	10 188	65 859	31 440
86.10.1	Krankenhäuser (ohne Hochschulkliniken, Vorsorge- und Rehabilitationskliniken)
86.10.2	Hochschulkliniken
86.10.3	Vorsorge- und Rehabilitationskliniken	42	500 602	500 465	137	3 689	2 386
86.2	Arzt- und Zahnarztpraxen	1 754	1 609 612	1 606 578	3 033	30 254	19 851
86.21.0	Arztpraxen für Allgemeinmedizin	422	123 861	123 562	299	6 340	5 294
86.22.0	Facharztpraxen	474	973 378	971 673	1 704	14 737	10 006
86.23.0	Zahnarztpraxen	858	512 373	511 343	1 030	9 177	4 551
86.9	Gesundheitswesen a.n.g.	2 041	585 056	578 887	6 170	58 863	35 157
86.90.1	Praxen von psychologischen Psychotherapeutinnen und -therapeuten	315	37 060	37 044	16	5 555	4 171
86.90.2	Massagepraxen, Krankengymnastikpraxen, Praxen von medizinischen Bademeisterinnen und Bademeistern, Hebammen und Entbindungspflegern sowie v. verwandten Berufen	539	86 372	86 348	24	6 324	3 983
86.90.3	Heilpraktikerpraxen	125	15 842	15 772	70	1 706	1 144
86.90.9	Sonstige selbstständige Tätigkeiten im Gesundheitswesen	1 062	445 782	439 722	6 060	45 278	25 859

2. Umsatzsteuerpflichtige, steuerbarer Umsatz, Umsatzsteuer vor Abzug der Vorsteuer und Umsatzsteuer-Vorauszahlung 2018 nach wirtschaftlicher Gliederung

Branchenschlüssel	Wirtschaftliche Gliederung	Steuerpflichtige	Steuerbarer Umsatz	davon		Umsatzsteuer vor Abzug der Vorsteuer	Umsatzsteuer-Vorauszahlung
				Lieferungen und Leistungen	Innergemeinschaftliche Erwerbe		
1000 Euro							
87	Heime (ohne Erholungs- und Ferienheime)	116	654 731	653 690	1 041	11 885	1 169
87.10.0	Pflegeheime
87.20.0	Stationäre Einrichtungen zur psychosozialen Betreuung, Suchtbekämpfung u.Ä.
87.30.0	Altenheime; Alten- und Behindertenwohnheime	46	158 208	157 958	249	4 367	934
87.90.0	Sonstige Heime (ohne Erholungs- und Ferienheime)	10	19 000	18 990	9	485	105
88	Sozialwesen (ohne Heime)	500	1 232 523	1 231 337	1 186	48 272	16 612
88.1	Soziale Betreuung älterer Menschen und Behinderter	155	140 440	140 384	57	8 990	4 670
88.10.1	Ambulante soziale Dienste	111	111 116	111 099	17	8 203	4 104
88.10.2	Sonstige soziale Betreuung älterer Menschen und Behinderter	44	29 325	29 285	40	787	566
88.9	Sonstiges Sozialwesen (ohne Heime)	345	1 092 083	1 090 954	1 129	39 282	11 943
88.91.0	Tagesbetreuung von Kindern	15	.	8 964	.	218	179
88.99.0	Sonstiges Sozialwesen a.n.g.	330	.	1 081 989	.	39 064	11 763
R	Kunst, Unterhaltung und Erholung	7 036	4 889 378	4 861 301	28 077	589 717	21 392
90	Kreative, künstlerische und unterhaltende Tätigkeiten	3 376	732 476	730 041	2 436	106 595	42 040
90.01	Darstellende Kunst	746	71 466	71 329	137	9 008	5 285
90.01.1	Theaterensembles	12	2 580	2 578	2	299	62
90.01.2	Ballettgruppen, Orchester, Kapellen und Chöre	85	9 259	9 246	13	911	381
90.01.3	Selbstständige Artistinnen und Artisten, Zirkusgruppen	57	3 800	3 791	9	507	301
90.01.4	Selbstständige Bühnen-, Film-, Hörfunk- und Fernsehkünstlerinnen und -künstler sowie sonstige darstellende Kunst	592	55 828	55 715	113	7 291	4 541
90.02.0	Erbringung von Dienstleistungen für die darstellende Kunst	172	101 066	99 668	1 397	18 942	5 390
90.03	Künstlerisches und schriftstellerisches Schaffen	2 348	176 860	176 268	592	24 882	17 319
90.03.1	Selbstständige Komponistinnen, Komponisten, Musikbearbeiterinnen und Musikbearbeiter	194	18 863	18 717	146	2 074	1 296
90.03.2	Selbstständige Schriftstellerinnen und Schriftsteller	522	38 903	38 857	46	5 294	4 226
90.03.3	Selbstständige bildende Künstlerinnen und Künstler	525	36 784	36 647	137	5 424	3 146
90.03.4	Selbstständige Restauratorinnen und Restauratoren	62	7 502	7 463	38	1 420	1 013
90.03.5	Selbstständige Journalistinnen u. Journalisten, Pressefotografinnen und Pressefotografen	1 045	74 808	74 583	225	10 669	7 638
90.04	Betrieb von Kultur- und Unterhaltungseinrichtungen	110	383 085	382 776	309	53 764	14 046
90.04.1	Theater- und Konzertveranstalter	81	334 036	334 005	30	49 733	13 083
90.04.2	Opern- und Schauspielhäuser, Konzerthallen und ähnliche Einrichtungen	11	32 642	32 377	265	2 055	263
90.04.3	Varietés und Kleinkunstabühnen	18	16 407	16 394	13	1 977	700
91	Bibliotheken, Archive, Museen, botanische und zoologische Gärten	52	24 979	24 350	629	2 912	- 539

2. Umsatzsteuerpflichtige, steuerbarer Umsatz, Umsatzsteuer vor Abzug der Vorsteuer und Umsatzsteuer-Vorauszahlung 2018 nach wirtschaftlicher Gliederung

Branchenschlüssel	Wirtschaftliche Gliederung	Steuerpflichtige	Steuerbarer Umsatz	davon		Umsatzsteuer vor Abzug der Vorsteuer	Umsatzsteuer-Vorauszahlung
				Lieferungen und Leistungen	Innergemeinschaftliche Erwerbe		
1000 Euro							
91.01.0	Bibliotheken und Archive	7	3 249	2 997	252	309	– 26
91.02.0	Museen	19	17 057	16 951	106	2 018	– 730
91.03.0	Betrieb von historischen Stätten und Gebäuden und ähnlichen Attraktionen	5	709	709	0	83	– 57
91.04.0	Botanische und zoologische Gärten sowie Naturparks	21	3 964	3 692	271	502	274
92	Spiel-, Wett- und Lotteriewesen	686	1 147 963	1 146 075	1 888	94 663	48 287
92.00.1	Spielhallen und Betrieb von Spielautomaten	536	338 993	338 136	858	63 193	33 622
92.00.2	Spielbanken und Spielklubs
92.00.3	Wett-, Toto- und Lotteriewesen
93	Erbringung v. Dienstleistungen des Sports, der Unterhaltung und der Erholung	2 922	2 983 959	2 960 835	23 125	385 547	– 68 396
93.1	Erbringung von Dienstleistungen des Sports	2 138	2 722 808	2 704 760	18 048	345 755	– 78 542
93.11.0	Betrieb von Sportanlagen	388	239 090	229 051	10 039	35 660	8 773
93.12.0	Sportvereine	970	1 964 089	1 960 626	3 464	221 878	– 121 469
93.13.0	Fitnesszentren	478	347 405	346 123	1 282	64 463	26 394
93.19.0	Sports	302	172 223	168 960	3 263	23 755	7 760
93.2	Erbringung von sonstigen Dienstleistungen der Unterhaltung und der Erholung	784	261 152	256 075	5 077	39 792	10 146
93.21.0	Vergnügungs- und Themenparks	190	59 696	59 030	665	8 451	2 320
93.29.0	Erbringung von Dienstleistungen der Unterhaltung und der Erholung a.n.g.	594	201 456	197 045	4 412	31 340	7 826
S	Erbringung von sonstigen Dienstleistungen	14 020	3 600 846	3 543 178	57 668	576 478	249 194
94	Interessenvertretungen sowie kirchliche u. sonstige religiöse Vereinigungen (ohne Sozialwesen und Sport)	1 055	1 305 620	1 291 850	13 770	152 151	34 585
94.1	Wirtschafts- und Arbeitgeberverbände, Berufsorganisationen	207	518 233	517 389	844	76 731	30 705
94.11.0	Wirtschafts- und Arbeitgeberverbände	139	429 261	428 897	364	67 692	25 149
94.12.0	Berufsorganisationen	68	88 972	88 492	480	9 039	5 556
94.20.0	Arbeitnehmervereinigungen	5	125 650	125 611	39	4 886	2 304
94.9	Kirchliche Vereinigungen; politische Parteien sowie sonstige Interessenvertretungen und Vereinigungen a.n.g.	843	661 737	648 851	12 887	70 534	1 576
94.91.0	Kirchliche und sonstige religiöse Vereinigungen	52	68 056	67 610	446	2 585	1 223
94.92.0	Politische Parteien und Vereinigungen	17	912	911	1	175	99
94.99	Sonstige Interessenvertretungen und Vereinigungen a.n.g.	774	592 770	580 330	12 440	67 774	254
94.99.1	Organisationen der Bildung, Wissenschaft und Forschung	384	267 630	265 594	2 035	24 537	– 11 424
94.99.2	Organisationen der Kultur	78	23 467	23 440	26	2 350	74
94.99.3	Verbraucherorganisationen	63	77 112	76 977	135	14 464	4 885
94.99.4	Jugendorganisationen	13	13 363	13 339	24	980	363
94.99.9	Interessenvertretungen und Vereinigungen a.n.g.	236	211 199	200 979	10 220	25 443	6 356
95	Reparatur von Datenverarbeitungsgeräten und Gebrauchsgütern	982	218 714	215 558	3 156	40 316	16 594

2. Umsatzsteuerpflichtige, steuerbarer Umsatz, Umsatzsteuer vor Abzug der Vorsteuer und Umsatzsteuer-Vorauszahlung 2018 nach wirtschaftlicher Gliederung

Branchenschlüssel	Wirtschaftliche Gliederung	Steuerpflichtige	Steuerbarer Umsatz	davon		Umsatzsteuer vor Abzug der Vorsteuer	Umsatzsteuer-Vorauszahlung
				Lieferungen und Leistungen	Innergemeinschaftliche Erwerbe		
1000 Euro							
95.1	Reparatur von Datenverarbeitungs- und Telekommunikationsgeräten	115	61 318	60 713	606	11 323	3 438
95.11.0	Reparatur von Datenverarbeitungsgeräten und peripheren Geräten	95	50 698	50 116	582	9 492	3 010
95.12.0	Reparatur von Telekommunikationsgeräten	20	10 621	10 597	24	1 831	428
95.2	Reparatur von Gebrauchsgütern	867	157 396	154 845	2 550	28 993	13 157
95.21.0	Reparatur von Geräten der Unterhaltungselektronik	33	6 505	6 476	29	1 241	456
95.22.0	Reparatur von elektrischen Haushaltsgeräten und Gartengeräten	83	31 113	30 825	288	5 740	2 090
95.23.0	Reparatur von Schuhen und Lederwaren	100	9 322	8 836	487	1 656	855
95.24.0	Reparatur von Möbeln und Einrichtungsgegenständen	98	17 768	17 675	93	3 322	1 555
95.25.0	Reparatur von Uhren und Schmuck	40	4 805	4 748	57	887	433
95.29.0	Reparatur von sonstigen Gebrauchsgütern	513	87 882	86 285	1 597	16 146	7 767
96	Erbringung von sonstigen überwiegend persönlichen Dienstleistungen	11 983	2 076 511	2 035 770	40 742	384 011	198 014
96.01.0	Wäscherei und chemische Reinigung	416	655 029	628 779	26 249	122 391	49 263
96.02	Frisör- und Kosmetiksalons	6 099	626 733	622 223	4 510	116 879	76 976
96.02.1	Frisörsalons	4 367	484 483	482 168	2 315	91 231	63 405
96.02.2	Kosmetiksalons	1 732	142 250	140 056	2 195	25 648	13 571
96.03	Bestattungswesen	410	154 159	153 634	525	28 656	15 692
96.03.1	Bestattungsinstitute	401	145 765	145 240	525	27 114	14 877
96.03.2	Friedhöfe und Krematorien	9	8 394	8 394	0	1 542	815
96.04.0	Saunas, Solarien, Bäder u.Ä.	235	83 022	82 054	968	14 182	4 240
96.09.0	Erbringung von sonstigen Dienstleistungen a.n.g.	4 823	557 569	549 079	8 490	101 903	51 843

3. Umsatzsteuerpflichtige und deren Lieferungen und Leistungen 2018 nach

Branchen- schlüssel	Wirtschaftliche Gliederung	Insgesamt		Einzel-
		Steuer- pflichtige	Lieferungen und Leistungen	Steuer- pflichtige
A - S	Insgesamt	249 460	502 080 268	163 184
A	Land- und Forstwirtschaft, Fischerei	5 131	1 562 097	•
01	Landwirtschaft, Jagd und damit verbundene Tätigkeiten	4 579	1 288 525	3 547
02	Forstwirtschaft und Holzeinschlag	523	263 801	428
03	Fischerei und Aquakultur	29	9 772	•
B	Bergbau und Gewinnung von Steinen und Erden	119	2 446 526	•
05	Kohlenbergbau	—	—	—
06	Gewinnung von Erdöl und Erdgas	—	—	—
07	Erzbergbau	—	—	—
08	Gewinnung von Steinen und Erden, sonstiger Bergbau	109	2 444 017	20
09	Erbringung von Dienstleistungen für den Bergbau u. für die Gewinnung v. Steinen u. Erden	10	2 508	•
C	Verarbeitendes Gewerbe	16 695	136 308 484	8 617
10	Herstellung von Nahrungs- u. Futtermitteln	2 200	10 714 411	1 620
11	Getränkeherstellung	183	2 788 221	78
12	Tabakverarbeitung	6	14 027	•
13	Herstellung von Textilien	377	596 425	223
14	Herstellung von Bekleidung	252	156 466	185
15	Herstellung v. Leder, Lederwaren u. Schuhen	139	149 917	•
16	Herstellung von Holz-, Flecht-, Korb- und Korkwaren (ohne Möbel)	1 129	1 760 104	•
17	Herstellung v. Papier, Pappe u. Waren daraus	179	1 775 603	•
18	Herstellung v. Druckerzeugnissen; Vervielfältigung v. bespielten Ton-, Bild- u. Datenträgern	963	1 193 387	•
19	Kokerei und Mineralölverarbeitung	9	69 684	•
20	Herstellung von chemischen Erzeugnissen	375	16 718 608	91
21	Herstellung v. pharmazeut. Erzeugnissen	94	26 601 508	•
22	Herstellung von Gummi- und Kunststoffwaren	558	6 976 382	•
23	Herstellung von Glas und Glaswaren, Keramik, Verarbeitung von Steinen und Erden	850	3 601 981	•
24	Metallerzeugung und -bearbeitung	185	3 004 372	73
25	Herstellung von Metallerzeugnissen	2 722	9 918 576	1 437
26	Herstellung v. Datenverarbeitungsgeräten, elektronischen u. optischen Erzeugnissen	1 170	9 050 209	388
27	Herstellung von elektrischen Ausrüstungen	550	7 994 148	148
28	Maschinenbau	1 429	11 577 919	417
29	Herstellung v. Kraftwagen u. Kraftwagenteilen	263	15 350 604	95
30	Sonstiger Fahrzeugbau	92	1 273 318	•
31	Herstellung von Möbeln	651	995 585	453
32	Herstellung von sonstigen Waren	1 447	3 218 272	798

ausgewählten Wirtschaftsbereichen und Rechtsformen der Unternehmen

davon Steuerpflichtige und deren Lieferungen und Leistungen mit der Rechtsform							Branchen- schlüssel
unternehmen	Personen- gesellschaften		Kapitalgesellschaften		Sonstige Rechtsformen		
Lieferungen und Leistungen	Steuer- pflichtige	Lieferungen und Leistungen	Steuer- pflichtige	Lieferungen und Leistungen	Steuer- pflichtige	Lieferungen und Leistungen	
1000 Euro		1000 Euro		1000 Euro		1000 Euro	
42 349 554	32 331	128 319 163	48 815	311 750 601	5 130	19 660 950	A - S
•	1 009	464 588	107	155 192	•	•	A
741 256	935	411 876	81	118 838	16	16 555	01
130 643	•	•	•	•	•	•	02
•	•	•	•	•	4	422	03
•	54	255 234	39	2 186 439	•	•	B
—	—	—	—	—	—	—	05
—	—	—	—	—	—	—	06
—	—	—	—	—	—	—	07
3 660	•	•	•	•	•	•	08
•	•	•	•	•	—	—	09
3 448 219	2 383	34 084 780	5 553	98 320 002	142	455 482	C
864 495	278	1 602 866	290	8 205 785	12	41 265	10
29 439	58	2 040 585	41	709 978	6	8 219	11
•	•	•	3	13 540	—	—	12
39 085	58	300 256	92	255 145	4	1 938	13
20 110	32	56 869	35	79 487	—	—	14
•	•	•	•	•	•	•	15
•	147	862 563	223	678 282	•	•	16
•	36	1 003 900	82	730 187	•	•	17
•	125	401 617	369	664 482	•	•	18
•	•	•	•	•	•	•	19
47 002	61	4 058 300	208	12 587 864	15	25 442	20
•	21	6 213 406	55	20 319 659	•	•	21
•	111	1 135 540	273	5 678 779	•	•	22
•	171	1 426 289	212	2 035 090	•	•	23
27 833	33	2 290 352	69	635 697	10	50 489	24
677 461	408	4 234 666	861	4 968 885	16	37 565	25
158 503	130	863 891	636	8 008 904	16	18 911	26
61 645	93	2 873 458	304	5 055 743	5	3 302	27
237 205	250	2 144 825	751	9 170 934	11	24 955	28
68 159	36	1 641 491	114	13 536 270	18	104 684	29
•	•	•	38	1 054 168	•	•	30
120 193	71	330 710	127	544 682	—	—	31
267 756	•	•	492	2 734 038	•	•	32

3. Umsatzsteuerpflichtige und deren Lieferungen und Leistungen 2018 nach

Branchen- schlüssel	Wirtschaftliche Gliederung	Insgesamt		Einzel-
		Steuer- pflichtige	Lieferungen und Leistungen	Steuer- pflichtige
			1000 Euro	
33	Reparatur und Installation von Maschinen und Ausrüstungen	872	808 759	549
D	Energieversorgung	4 074	18 798 932	2 226
35	Energieversorgung	4 074	18 798 932	2 226
E	Wasserversorgung; Abwasser- u. Abfall- entsorgung und Beseitigung von Um- weltverschmutzungen	896	3 709 821	182
36	Wasserversorgung	352	742 730	6
37	Abwasserentsorgung	91	117 338	44
38	Sammlung, Behandlung und Beseitigung von Abfällen; Rückgewinnung	410	2 794 232	117
39	Beseitigung von Umweltverschmutzungen und sonstige Entsorgung	43	55 521	15
F	Baugewerbe	25 170	22 000 419	16 512
41	Hochbau	1 899	6 138 461	•
42	Tiefbau	702	2 624 781	•
43	Vorbereitende Baustellenarbeiten, Bauin- stallation u. sonstiges Ausbaugewerbe	22 569	13 237 176	15 719
G	Handel; Instandhaltung u. Reparatur v. Kraftfahrzeugen	44 017	162 850 381	28 666
45	Handel mit Kraftfahrzeugen; Instandhaltung und Reparatur von Kraftfahrzeugen	7 876	33 653 541	5 454
46	Großhandel (ohne Handel mit Kraftfahrzeugen)	11 979	106 164 270	5 310
47	Einzelhandel (ohne Handel mit Kraftfahrzeugen)	24 162	23 032 570	17 902
H	Verkehr und Lagerei	8 731	18 757 657	6 049
49	Landverkehr u. Transport in Rohrfernleitungen	5 018	4 528 977	3 868
50	Schifffahrt	32	39 752	11
51	Luftfahrt	60	946 121	•
52	Lagerei sowie Erbringung v. sonstigen Dienst- leistungen für den Verkehr	2 024	11 688 247	768
53	Post-, Kurier- und Expressdienste	1 597	1 554 560	•
I	Gastgewerbe	17 216	8 891 525	13 424
55	Beherbergung	2 948	3 112 275	1 887
56	Gastronomie	14 268	5 779 250	11 537
J	Information und Kommunikation	12 110	19 841 707	6 832
58	Verlagswesen	686	1 906 469	257
59	Herstellung, Verleih und Vertrieb v. Filmen u. Fernsehprogrammen; Kinos; Tonstudios u. Verlegen v. Musik	584	869 398	260
60	Rundfunkveranstalter	10	116 572	—
61	Telekommunikation	328	3 568 539	159
62	Erbringung v. Dienstleistungen der Informationstechnologie	9 264	12 209 406	5 436
63	Informationsdienstleistungen	1 238	1 171 324	720

ausgewählten Wirtschaftsbereichen und Rechtsformen der Unternehmen

davon Steuerpflichtige und deren Lieferungen und Leistungen mit der Rechtsform							Branchen- schlüssel
unternehmen	Personen- gesellschaften		Kapitalgesellschaften		Sonstige Rechtsformen		
Lieferungen und Leistungen	Steuer- pflichtige	Lieferungen und Leistungen	Steuer- pflichtige	Lieferungen und Leistungen	Steuer- pflichtige	Lieferungen und Leistungen	
1000 Euro		1000 Euro		1000 Euro		1000 Euro	
141 503	•	•	243	533 791	•	•	33
273 844	1 521	2 108 187	257	16 147 276	70	269 625	D
273 844	1 521	2 108 187	257	16 147 276	70	269 625	35
131 452	93	586 025	260	2 021 657	361	970 686	E
1 022	•	•	•	•	330	549 074	36
34 617	•	•	35	74 181	•	•	37
90 601	75	475 495	194	1 813 341	24	414 795	38
5 212	•	•	•	•	•	•	39
4 841 545	2 486	5 180 197	6 033	11 723 707	139	254 969	F
•	334	1 618 322	874	3 846 347	•	•	41
•	307	1 355 611	246	1 184 726	•	•	42
4 220 213	1 845	2 206 264	4 913	6 692 635	92	118 064	43
15 845 435	4 371	49 909 061	10 466	94 585 450	514	2 510 435	G
2 621 475	838	7 199 495	1 559	23 690 027	25	142 543	45
2 903 776	1 233	36 378 247	5 248	65 006 052	188	1 876 196	46
10 320 184	2 300	6 331 319	3 659	5 889 371	301	491 696	47
1 761 677	703	4 247 072	1 806	12 096 741	173	652 166	H
1 186 329	431	1 087 721	664	2 221 698	55	33 228	49
2 343	8	18 358	13	19 052	—	—	50
•	4	397	•	•	•	•	51
293 275	201	2 159 669	946	8 624 881	109	610 422	52
•	59	980 927	•	•	•	•	53
2 811 674	1 605	1 620 120	1 828	4 362 914	359	96 817	I
534 304	502	519 515	527	1 999 080	32	59 376	55
2 277 370	1 103	1 100 605	1 301	2 363 834	327	37 441	56
881 563	843	4 234 269	4 350	14 286 647	85	439 228	J
49 628	102	706 436	304	987 936	23	162 469	58
40 525	128	177 997	187	647 373	9	3 503	59
—	•	•	4	15 734	•	•	60
32 416	•	•	146	3 473 685	•	•	61
659 453	493	3 174 045	3 305	8 218 353	30	157 554	62
99 540	97	119 364	404	943 565	17	8 854	63

3. Umsatzsteuerpflichtige und deren Lieferungen und Leistungen 2018 nach

Branchen- schlüssel	Wirtschaftliche Gliederung	Insgesamt		Einzel-
		Steuer- pflichtige	Lieferungen und Leistungen	Steuer- pflichtige
K	Erbringung von Finanz- und Versicherungs- dienstleistungen	2 130	19 336 067	798
64	Erbringung von Finanzdienstleistungen	560	15 222 973	•
65	Versicherungen, Rückversicherungen und Pensionskassen (ohne Sozialversicherung)	40	472 747	—
66	Mit Finanz- und Versicherungsdienstleistungen verbundene Tätigkeiten	1 530	3 640 347	•
L	Grundstücks- und Wohnungswesen	24 422	13 566 394	11 225
68	Grundstücks- und Wohnungswesen	24 422	13 566 394	11 225
M	Erbringung v. freiberuflichen, wissen- schaftl. u. techn. Dienstleistungen	42 606	34 494 206	30 442
69	Rechts- u. Steuerberatung, Wirtschaftsprüfung	10 380	7 029 651	7 912
70	Verwaltung und Führung von Unternehmen und Betrieben; Unternehmensberatung	11 140	14 548 588	6 480
71	Architektur- u. Ingenieurbüros; technische, physikalische u. chemische Untersuchung	10 591	6 084 609	7 860
72	Forschung und Entwicklung	799	988 153	513
73	Werbung und Marktforschung	2 801	4 640 127	1 654
74	Sonstige freiberufliche, wissenschaftliche und technische Tätigkeiten	6 025	950 699	5 271
75	Veterinärwesen	870	252 380	752
N	Erbringung v. sonstigen wirtschaftlichen Dienstleistungen	16 350	20 485 414	11 442
77	Vermietung von beweglichen Sachen	1 804	3 691 885	1 091
78	Vermittlung u. Überlassung v. Arbeitskräften	817	5 246 125	218
79	Reisebüros, Reiseveranstalter und Erbringung sonstiger Reservierungsdienstleistungen	1 057	920 715	576
80	Wach- und Sicherheitsdienste sowie Detekteien	519	940 574	250
81	Gebäudebetreuung; Garten- u. Landschaftsbau	8 493	5 421 714	6 965
82	Erbringung v. wirtschaftlichen Dienstleistungen. für Unternehmen u. Privatpersonen a.n.g.	3 660	4 264 401	2 342
O	Öffentliche Verwaltung, Verteidigung; Sozialversicherung	—	—	—
84	Öffentliche Verwaltung, Verteidigung; Sozial- versicherung	—	—	—
P	Erziehung und Unterricht	4 198	1 348 225	3 510
85	Erziehung und Unterricht	4 198	1 348 225	3 510
Q	Gesundheits- und Sozialwesen	4 539	9 277 935	3 280
86	Gesundheitswesen	3 923	7 392 908	3 078
87	Heime (ohne Erholungs- und Ferienheime)	116	653 690	22
88	Sozialwesen (ohne Heime)	500	1 231 337	180
R	Kunst, Unterhaltung und Erholung	7 036	4 861 301	4 523
90	Kreative, künstlerische und unterhaltende Tätigkeiten	3 376	730 041	3 085

ausgewählten Wirtschaftsbereichen und Rechtsformen der Unternehmen

davon Steuerpflichtige und deren Lieferungen und Leistungen mit der Rechtsform							Branchen- schlüssel
unternehmen	Personen- gesellschaften		Kapitalgesellschaften		Sonstige Rechtsformen		
Lieferungen und Leistungen	Steuer- pflichtige	Lieferungen und Leistungen	Steuer- pflichtige	Lieferungen und Leistungen	Steuer- pflichtige	Lieferungen und Leistungen	
1000 Euro		1000 Euro		1000 Euro		1000 Euro	
130 221	245	4 550 296	886	10 930 458	201	3 725 092	K
.	64
—	65
.	66
1 699 415	9 894	5 479 380	3 062	5 730 199	241	657 400	L
1 699 415	9 894	5 479 380	3 062	5 730 199	241	657 400	68
4 527 946	3 914	6 854 884	8 043	21 651 518	207	1 459 858	M
1 319 828	1 550	1 999 764	875	2 591 077	43	1 118 982	69
835 795	649	2 812 717	3 958	10 633 323	53	266 753	70
1 346 420	1 027	1 248 552	1 681	3 469 493	23	20 144	71
96 260	.	.	208	855 468	.	.	72
254 496	232	539 229	867	3 821 752	48	24 650	73
497 839	298	169 103	446	275 518	10	8 239	74
177 308	.	.	8	4 887	.	.	75
2 268 798	1 246	6 786 201	3 561	11 307 251	101	123 164	N
374 149	319	1 977 028	377	1 331 421	17	9 287	77
87 801	91	3 158 394	500	1 994 081	8	5 849	78
89 153	.	.	390	722 100	.	.	79
65 068	.	.	231	691 780	.	.	80
1 357 638	401	900 060	1 115	3 157 281	12	6 735	81
294 989	312	513 767	948	3 410 588	58	45 056	82
—	—	—	—	—	—	—	O
—	—	—	—	—	—	—	84
383 173	193	100 014	424	419 429	71	445 610	P
383 173	193	100 014	424	419 429	71	445 610	85
720 078	557	841 834	420	4 075 062	282	3 640 962	Q
678 483	527	795 474	275	3 596 957	43	2 321 993	86
12 801	13	17 383	44	259 398	37	364 107	87
28 793	17	28 977	101	218 706	202	954 861	88
591 882	573	308 232	781	1 278 244	1 159	2 682 943	R
248 015	169	66 122	77	398 521	45	17 382	90

3. Umsatzsteuerpflichtige und deren Lieferungen und Leistungen 2018 nach

Branchen- schlüssel	Wirtschaftliche Gliederung	Insgesamt		Einzel-
		Steuer- pflichtige	Lieferungen und Leistungen	Steuer- pflichtige
			1000 Euro	
91	Bibliotheken, Archive, Museen, botanische und zoologische Gärten	52	24 350	17
92	Spiel-, Wett- und Lotteriewesen	686	1 146 075	•
93	Erbringung v. Dienstleistungen des Sports, der Unterhaltung und der Erholung	2 922	2 960 835	•
S	Erbringung v. sonstigen Dienstleistungen	14 020	3 543 178	11 438
94	Interessenvertretungen sowie kirchliche u. sonstige religiöse Vereinigungen (ohne Sozialwesen und Sport)	1 055	1 291 850	38
95	Reparatur von Datenverarbeitungsgeräten und Gebrauchsgütern	982	215 558	862
96	Erbringung von sonstigen überwiegend persön- lichen Dienstleistungen	11 983	2 035 770	10 538

ausgewählten Wirtschaftsbereichen und Rechtsformen der Unternehmen

davon Steuerpflichtige und deren Lieferungen und Leistungen mit der Rechtsform							Branchen- schlüssel
unternehmen	Personen- gesellschaften		Kapitalgesellschaften		Sonstige Rechtsformen		
Lieferungen und Leistungen	Steuer- pflichtige	Lieferungen und Leistungen	Steuer- pflichtige	Lieferungen und Leistungen	Steuer- pflichtige	Lieferungen und Leistungen	
1000 Euro		1000 Euro		1000 Euro		1000 Euro	
1 931	6	1 006	10	4 173	19	17 239	91
•	62	96 325	214	175 511	•	•	92
•	336	144 778	480	700 039	•	•	93
1 151 598	641	708 789	939	472 414	1 002	1 210 377	S
7 092	7	25 188	74	64 778	936	1 194 792	94
135 632	39	10 402	81	69 524	—	—	95
1 008 874	595	673 200	784	338 112	66	15 585	96

4. Umsatzsteuerpflichtige und deren Lieferungen und Leistungen 2018

Branchen- schlüssel	Wirtschaftliche Gliederung	Insgesamt		davon	
		Steuer- pflichtige	Lieferungen und Leistungen	17 501 bis unter 50 000	
		Anzahl	1000 Euro	Anzahl	1000 Euro
A - S	Insgesamt	249 460	502 080 268	62 467	1 996 558
A	Land- und Forstwirtschaft, Fischerei	5 131	1 562 097	1 433	44 659
01	Landwirtschaft, Jagd u. damit verbundene Tätigkeiten	4 579	1 288 525	1 327	41 186
02	Forstwirtschaft und Holzeinschlag	523	263 801	99	3 242
03	Fischerei und Aquakultur	29	9 772	7	231
B	Bergbau und Gewinnung von Steinen und Erden	119	2 446 526	20	638
05	Kohlenbergbau	—	—	—	—
06	Gewinnung von Erdöl und Erdgas	—	—	—	—
07	Erzbergbau	—	—	—	—
08	Gewinnung von Steinen und Erden, sonstiger Bergbau	109	2 444 017	16	514
09	Erbringung v. Dienstleistungen für den Bergbau u. für die Gewinnung v. Steinen u. Erden	10	2 508	4	124
C	Verarbeitendes Gewerbe	16 695	136 308 484	2 244	72 010
10	Herstellung von Nahrungs- u. Futtermitteln	2 200	10 714 411	185	5 651
11	Getränkeherstellung	183	2 788 221	34	1 085
12	Tabakverarbeitung	6	14 027	—	—
13	Herstellung von Textilien	377	596 425	97	2 930
14	Herstellung von Bekleidung	252	156 466	108	3 276
15	Herstellung v. Leder, Lederwaren u. Schuhen	139	149 917	34	1 075
16	Herstellung von Holz-, Flecht-, Korb- und Korkwaren (ohne Möbel)	1 129	1 760 104	170	5 647
17	Herstellung v. Papier, Pappe u. Waren daraus	179	1 775 603	18	533
18	Herstellung v. Druckerzeugnissen; Vervielfältigung v. bespielten Ton-, Bild- u. Datenträgern	963	1 193 387	169	5 396
19	Kokerei und Mineralölverarbeitung	9	69 684	•	•
20	Herstellung von chemischen Erzeugnissen	375	16 718 608	55	1 845
21	Herstellung v. pharmazeutischen Erzeugnissen	94	26 601 508	•	•
22	Herstellung von Gummi- und Kunststoffwaren	558	6 976 382	40	1 385
23	Herstellung v. Glas u. Glaswaren, Keramik, Verarbeitung v. Steinen u. Erden	850	3 601 981	95	3 152
24	Metallerzeugung und -bearbeitung	185	3 004 372	16	530
25	Herstellung von Metallerzeugnissen	2 722	9 918 576	328	10 954

nach ausgewählten Wirtschaftsbereichen und Größenklassen

Steuerpflichtige und deren Lieferungen und Leistungen in Größenklassen von ... bis unter ... Euro								Branchen- schlüssel
50 000 bis unter 100 000		100 000 bis unter 250 000		250 000 bis unter 500 000		500 000 bis unter 1 Million		
Anzahl	1000 Euro	Anzahl	1000 Euro	Anzahl	1000 Euro	Anzahl	1000 Euro	
49 110	3 538 402	57 371	9 174 239	30 423	10 760 000	20 270	14 268 374	A - S
942	67 900	1 221	198 769	856	300 602	455	310 845	A
833	59 987	1 078	175 628	758	267 145	405	275 871	01
102	7 436	137	22 393	93	31 667	•	•	02
7	476	6	747	5	1 790	•	•	03
7	518	11	1 463	9	3 221	9	6 276	B
—	—	—	—	—	—	—	—	05
—	—	—	—	—	—	—	—	06
—	—	—	—	—	—	—	—	07
•	•	•	•	•	•	•	•	08
•	•	•	•	•	•	•	•	09
2 092	151 713	3 254	536 785	2 548	918 196	2 157	1 528 629	C
200	14 788	479	81 775	485	175 032	390	275 692	10
•	•	•	•	21	7 288	18	12 903	11
•	•	•	•	—	—	—	—	12
67	4 555	71	11 676	48	16 599	28	20 381	13
49	3 392	40	5 882	18	6 521	11	8 163	14
26	1 733	30	4 625	21	7 055	9	6 345	15
161	11 694	264	43 832	211	75 582	143	99 728	16
22	1 564	30	4 644	15	5 106	21	13 924	17
155	11 293	220	36 026	135	48 493	99	70 631	18
•	•	—	—	—	—	•	•	19
41	2 966	48	7 477	31	11 539	39	26 594	20
4	279	9	1 591	13	4 663	•	•	21
49	3 510	76	12 435	61	22 446	61	42 285	22
								23
115	8 216	198	32 788	173	62 916	99	67 707	
17	1 217	24	3 477	26	9 556	31	21 458	24
343	24 997	490	83 619	403	145 530	399	285 953	25

4. Umsatzsteuerpflichtige und deren Lieferungen und Leistungen 2018

Branchen- schlüssel	Wirtschaftliche Gliederung	davon Steuerpflichtige und			
		1 Million bis unter 2 Millionen		2 Millionen bis unter 5 Millionen	
		Anzahl	1000 Euro	Anzahl	1000 Euro
A - S	Insgesamt	12 799	17 922 512	9 176	28 295 075
A	Land- und Forstwirtschaft, Fischerei	142	190 110	62	172 454
01	Landwirtschaft, Jagd u. damit verbundene Tätigkeiten	115	152 578	•	•
02	Forstwirtschaft und Holzeinschlag	•	•	12	36 379
03	Fischerei und Aquakultur	•	•	•	•
B	Bergbau und Gewinnung von Steinen und Erden	24	34 903	16	50 039
05	Kohlenbergbau	—	—	—	—
06	Gewinnung von Erdöl und Erdgas	—	—	—	—
07	Erzbergbau	—	—	—	—
08	Gewinnung von Steinen und Erden, sonstiger Bergbau	•	•	16	50 039
09	Erbringung v. Dienstleistungen für den Bergbau u. für die Gewinnung v. Steinen u. Erden	•	•	—	—
C	Verarbeitendes Gewerbe	1 555	2 179 732	1 244	3 935 950
10	Herstellung von Nahrungs- u. Futtermitteln	223	304 797	134	416 260
11	Getränkeherstellung	16	23 396	11	36 534
12	Tabakverarbeitung	•	•	•	•
13	Herstellung von Textilien	24	35 307	22	72 643
14	Herstellung von Bekleidung	11	14 718	9	27 152
15	Herstellung v. Leder, Lederwaren u. Schuhen	8	10 984	4	12 764
16	Herstellung von Holz-, Flecht-, Korb- und Korkwaren (ohne Möbel)	81	110 950	53	165 241
17	Herstellung v. Papier, Pappe u. Waren daraus	17	22 271	25	83 691
18	Herstellung v. Druckerzeugnissen; Vervielfältigung v. bespielten Ton-, Bild- u. Datenträgern	69	95 736	67	194 973
19	Kokerei und Mineralölverarbeitung	•	•	—	—
20	Herstellung von chemischen Erzeugnissen	22	30 252	35	112 324
21	Herstellung v. pharmazeutischen Erzeugnissen	•	•	•	•
22	Herstellung von Gummi- und Kunststoffwaren	62	86 538	78	265 857
23	Herstellung v. Glas u. Glaswaren, Keramik, Verarbeitung v. Steinen u. Erden	58	79 918	36	115 198
24	Metallerzeugung und -bearbeitung	24	33 654	24	78 902
25	Herstellung von Metallerzeugnissen	321	455 929	219	700 388

nach ausgewählten Wirtschaftsbereichen und Größenklassen

deren Lieferungen und Leistungen in Größenklassen von ... bis unter ... Euro								Branchen- schlüssel
5 Millionen bis unter 10 Millionen		10 Millionen bis unter 25 Millionen		25 Millionen bis unter 50 Millionen		50 Millionen oder mehr		
Anzahl	1000 Euro	Anzahl	1000 Euro	Anzahl	1000 Euro	Anzahl	1000 Euro	
3 581	24 796 189	2 337	35 610 001	872	30 247 151	1 054	325 471 767	A - S
13	84 942	4	61 092	3	130 724	—	—	A
9	57 689	•	•	•	•	—	—	01
4	27 253	•	•	•	•	—	—	02
—	—	—	—	—	—	—	—	03
8	63 634	11	164 121	•	•	•	•	B
—	—	—	—	—	—	—	—	05
—	—	—	—	—	—	—	—	06
—	—	—	—	—	—	—	—	07
8	63 634	11	164 121	•	•	•	•	08
—	—	—	—	—	—	—	—	09
583	4 077 321	523	8 083 259	218	7 536 306	277	107 288 583	C
36	245 996	39	594 209	13	468 635	16	8 131 576	10
4	32 583	9	124 239	•	•	6	2 512 279	11
•	•	—	—	—	—	—	—	12
7	44 837	7	113 269	•	•	•	•	13
3	23 259	•	•	•	•	—	—	14
3	20 773	•	•	•	•	—	—	15
21	141 208	•	•	•	•	8	831 065	16
9	62 673	12	202 049	3	121 531	7	1 257 617	17
24	173 533	17	250 758	•	•	•	•	18
•	•	•	•	•	•	—	—	19
23	174 908	23	371 849	23	811 399	35	15 167 454	20
•	•	12	211 883	8	313 063	16	26 020 290	21
42	291 658	51	847 307	17	597 177	21	4 805 785	22
35	248 365	23	316 102	8	275 140	10	2 392 478	23
7	48 760	7	110 465	•	•	•	•	24
94	664 886	75	1 165 281	20	680 450	30	5 700 590	25

4. Umsatzsteuerpflichtige und deren Lieferungen und Leistungen 2018

Branchen- schlüssel	Wirtschaftliche Gliederung	Insgesamt		davon	
		Steuer- pflichtige	Lieferungen und Leistungen	17 501 bis unter 50 000	
		Anzahl	1000 Euro	Anzahl	1000 Euro
26	Herstellung v. Datenverarbeitungsgeräten, elektronischen u. optischen Erzeugnissen	1 170	9 050 209	139	4 285
27	Herstellung von elektrischen Ausrüstungen	550	7 994 148	63	2 083
28	Maschinenbau	1 429	11 577 919	146	4 458
29	Herstellung v. Kraftwagen u. Kraftwagenteilen	263	15 350 604	33	986
30	Sonstiger Fahrzeugbau	92	1 273 318	12	376
31	Herstellung von Möbeln	651	995 585	105	3 501
32	Herstellung von sonstigen Waren	1 447	3 218 272	235	7 581
33	Reparatur und Installation von Maschinen und Ausrüstungen	872	808 759	154	5 032
D	Energieversorgung	4 074	18 798 932	2 069	59 870
35	Energieversorgung	4 074	18 798 932	2 069	59 870
E	Wasserversorgung; Abwasser- u. Ab- fallentsorgung u. Beseitigung v. Um- weltverschmutzungen	896	3 709 821	66	2 130
36	Wasserversorgung	352	742 730	8	277
37	Abwasserentsorgung	91	117 338	7	246
38	Sammlung, Behandlung und Beseitigung von Abfällen; Rückgewinnung	410	2 794 232	48	1 507
39	Beseitigung von Umweltverschmutzungen und sonstige Entsorgung	43	55 521	3	100
F	Baugewerbe	25 170	22 000 419	4 080	134 113
41	Hochbau	1 899	6 138 461	204	6 559
42	Tiefbau	702	2 624 781	43	1 341
43	Vorbereitende Baustellenarbeiten, Bau- installation u. sonstiges Ausbaugewerbe	22 569	13 237 176	3 833	126 213
G	Handel; Instandhaltung u. Reparatur v. Kraftfahrzeugen	44 017	162 850 381	7 524	244 701
45	Handel mit Kraftfahrzeugen; Instandhaltung und Reparatur von Kraftfahrzeugen	7 876	33 653 541	1 244	41 573
46	Großhandel (ohne Handel mit Kraftfahrzeugen)	11 979	106 164 270	1 892	61 293
47	Einzelhandel (ohne Handel mit Kraftfahrzeugen)	24 162	23 032 570	4 388	141 835
H	Verkehr und Lagerei	8 731	18 757 657	1 759	60 173
49	Landverkehr u. Transport in Rohrfernleitungen	5 018	4 528 977	1 004	35 373
50	Schifffahrt	32	39 752	4	131
51	Luftfahrt	60	946 121	14	489

nach ausgewählten Wirtschaftsbereichen und Größenklassen

Steuerpflichtige und deren Lieferungen und Leistungen in Größenklassen von ... bis unter ... Euro								Branchen- schlüssel
50 000 bis unter 100 000		100 000 bis unter 250 000		250 000 bis unter 500 000		500 000 bis unter 1 Million		
Anzahl	1000 Euro	Anzahl	1000 Euro	Anzahl	1000 Euro	Anzahl	1000 Euro	
153	11 294	192	30 781	145	51 553	146	105 039	26
44	3 099	85	13 189	79	29 286	56	42 072	27
137	9 994	203	32 537	151	55 110	182	130 415	28
28	2 123	37	5 999	27	9 734	34	24 776	29
6	474	20	3 393	17	6 101	8	6 016	30
110	7 814	168	27 638	97	34 412	71	53 303	31
190	13 739	332	54 674	248	88 948	195	133 984	32
143	10 598	203	33 322	123	44 725	105	72 784	33
741	52 417	613	98 429	264	92 838	151	103 148	D
741	52 417	613	98 429	264	92 838	151	103 148	35
50	3 735	80	13 978	135	48 177	160	114 171	E
7	500	19	3 355	52	19 383	96	68 631	36
11	916	19	3 400	18	6 086	5	3 126	37
24	1 746	36	6 232	58	20 460	56	40 453	38
8	573	6	991	7	2 248	3	1 961	39
4 128	300 311	6 051	986 144	4 222	1 510 833	3 084	2 183 971	F
210	15 186	337	54 850	288	105 509	264	189 681	41
47	3 538	98	16 296	90	32 957	103	74 803	42
3 871	281 587	5 616	914 998	3 844	1 372 366	2 717	1 919 487	43
6 987	506 342	9 503	1 549 577	6 270	2 228 587	4 591	3 238 603	G
1 267	91 652	1 778	293 179	1 260	446 863	855	599 160	45
1 611	116 097	2 082	338 843	1 474	528 534	1 252	890 268	46
4 109	298 594	5 643	917 555	3 536	1 253 190	2 484	1 749 175	47
1 909	134 979	1 711	274 611	1 068	380 850	813	580 086	H
1 294	91 299	1 021	162 337	615	220 228	454	322 619	49
4	287	5	900	6	2 110	•	•	50
8	525	10	1 654	5	1 616	•	•	51

4. Umsatzsteuerpflichtige und deren Lieferungen und Leistungen 2018

Branchen- schlüssel	Wirtschaftliche Gliederung	davon Steuerpflichtige und			
		1 Million bis unter 2 Millionen		2 Millionen bis unter 5 Millionen	
		Anzahl	1000 Euro	Anzahl	1000 Euro
26	Herstellung v. Datenverarbeitungsgeräten, elektronischen u. optischen Erzeugnissen	136	195 293	99	306 710
27	Herstellung von elektrischen Ausrüstungen	58	84 098	64	208 722
28	Maschinenbau	164	234 646	181	589 534
29	Herstellung v. Kraftwagen u. Kraftwagenteilen	21	29 112	24	70 858
30	Sonstiger Fahrzeugbau	9	13 584	7	20 896
31	Herstellung von Möbeln	37	48 510	38	112 139
32	Herstellung von sonstigen Waren	120	163 093	60	181 833
33	Reparatur und Installation von Maschinen und Ausrüstungen	65	93 274	47	143 397
D	Energieversorgung	75	99 255	56	172 095
35	Energieversorgung	75	99 255	56	172 095
E	Wasserversorgung; Abwasser- u. Ab- fallentsorgung u. Beseitigung v. Um- weltverschmutzungen	150	210 724	138	427 561
36	Wasserversorgung	80	111 933	69	207 047
37	Abwasserentsorgung	15	22 349	11	31 985
38	Sammlung, Behandlung und Beseitigung von Abfällen; Rückgewinnung	45	62 937	55	179 355
39	Beseitigung von Umweltverschmutzungen und sonstige Entsorgung	10	13 504	3	9 174
F	Baugewerbe	1 924	2 694 455	1 120	3 340 769
41	Hochbau	222	312 608	211	632 848
42	Tiefbau	102	145 080	112	340 980
43	Vorbereitende Baustellenarbeiten, Bau- installation u. sonstiges Ausbaugewerbe	1 600	2 236 767	797	2 366 941
G	Handel; Instandhaltung u. Reparatur v. Kraftfahrzeugen	3 432	4 859 258	2 927	9 114 403
45	Handel mit Kraftfahrzeugen; Instandhaltung und Reparatur von Kraftfahrzeugen	548	777 463	477	1 508 840
46	Großhandel (ohne Handel mit Kraftfahrzeugen)	1 075	1 519 374	1 027	3 242 139
47	Einzelhandel (ohne Handel mit Kraftfahrzeugen)	1 809	2 562 422	1 423	4 363 423
H	Verkehr und Lagerei	575	805 506	510	1 614 480
49	Landverkehr u. Transport in Rohrfernleitungen	282	384 635	228	716 040
50	Schifffahrt	7	9 038	•	•
51	Luftfahrt	4	5 447	•	•

nach ausgewählten Wirtschaftsbereichen und Größenklassen

deren Lieferungen und Leistungen in Größenklassen von ... bis unter ... Euro								Branchen- schlüssel
5 Millionen bis unter 10 Millionen		10 Millionen bis unter 25 Millionen		25 Millionen bis unter 50 Millionen		50 Millionen oder mehr		
Anzahl	1000 Euro	Anzahl	1000 Euro	Anzahl	1000 Euro	Anzahl	1000 Euro	
54	368 534	52	761 358	32	1 044 816	22	6 170 547	26
35	240 074	30	465 531	15	508 981	21	6 397 013	27
104	730 324	87	1 337 819	41	1 416 566	33	7 036 515	28
14	101 490	16	253 912	6	228 300	23	14 623 316	29
4	26 240	•	•	•	•	4	1 111 583	30
12	79 844	6	98 289	4	123 231	3	406 906	31
29	196 366	20	303 592	7	252 593	11	1 821 868	32
19	132 561	•	•	•	•	•	•	33
23	162 742	24	408 191	13	436 140	45	17 113 806	D
23	162 742	24	408 191	13	436 140	45	17 113 806	35
58	403 486	34	531 516	10	353 381	15	1 600 960	E
14	94 658	4	76 913	•	•	•	•	36
•	•	•	•	—	—	—	—	37
39	276 347	27	410 886	•	•	•	•	38
•	•	•	•	—	—	—	—	39
319	2 149 612	160	2 440 739	51	1 874 639	31	4 384 833	F
78	521 856	47	740 170	22	852 389	16	2 706 806	41
54	378 674	38	620 347	8	306 468	7	704 297	42
187	1 249 083	75	1 080 222	21	715 783	8	973 730	43
1 325	9 187 278	830	12 698 107	279	9 722 164	349	109 501 359	G
195	1 349 331	146	2 176 799	42	1 375 498	64	24 993 183	45
626	4 397 066	485	7 569 371	192	6 795 358	263	80 705 927	46
504	3 440 882	199	2 951 937	45	1 551 309	22	3 802 249	47
193	1 355 811	108	1 657 982	34	1 174 109	51	10 719 071	H
79	540 711	26	378 487	•	•	•	•	49
•	•	—	—	—	—	—	—	50
•	•	•	•	—	—	•	•	51

4. Umsatzsteuerpflichtige und deren Lieferungen und Leistungen 2018

Branchen- schlüssel	Wirtschaftliche Gliederung	Insgesamt		davon	
		Steuer- pflichtige	Lieferungen und Leistungen	17 501 bis unter 50 000	
		Anzahl	1000 Euro	Anzahl	1000 Euro
52	Lagerei sowie Erbringung v. sonstigen Dienstleistungen für den Verkehr	2 024	11 688 247	235	7 603
53	Post-, Kurier- und Expressdienste	1 597	1 554 560	502	16 578
I	Gastgewerbe	17 216	8 891 525	3 233	106 554
55	Beherbergung	2 948	3 112 275	472	14 822
56	Gastronomie	14 268	5 779 250	2 761	91 732
J	Information und Kommunikation	12 110	19 841 707	2 772	89 046
58	Verlagswesen	686	1 906 469	133	4 293
59	Herstellung, Verleih u. Vertrieb v. Filmen u. Fernsehprogrammen; Kinos; Tonstudios u. Verlegen v. Musik	584	869 398	155	4 973
60	Rundfunkveranstalter	10	116 572	—	—
61	Telekommunikation	328	3 568 539	77	2 409
62	Erbringung v. Dienstleistungen der Informationstechnologie	9 264	12 209 406	2 042	65 640
63	Informationsdienstleistungen	1 238	1 171 324	365	11 730
K	Erbringung v. Finanz- u. Versicherungsdienstleistungen	2 130	19 336 067	672	20 769
64	Erbringung von Finanzdienstleistungen	560	15 222 973	123	3 745
65	Versicherungen, Rückversicherungen und Pensionskassen (ohne Sozialversicherung)	40	472 747	4	125
66	Mit Finanz- und Versicherungsdienstleistungen verbundene Tätigkeiten	1 530	3 640 347	545	16 899
L	Grundstücks- und Wohnungswesen	24 422	13 566 394	8 777	271 579
68	Grundstücks- und Wohnungswesen	24 422	13 566 394	8 777	271 579
M	Erbringung v. freiberuflichen, wissenschaftlichen u. techn. Dienstleistungen	42 606	34 494 206	11 619	373 955
69	Rechts- u. Steuerberatung, Wirtschaftsprüfung	10 380	7 029 651	2 497	81 494
70	Verwaltung und Führung von Unternehmen und Betrieben; Unternehmensberatung	11 140	14 548 588	2 820	90 359
71	Architektur- u. Ingenieurbüros; technische, physikalische u. chemische Untersuchung	10 591	6 084 609	2 566	83 350
72	Forschung und Entwicklung	799	988 153	208	6 486
73	Werbung und Marktforschung	2 801	4 640 127	819	25 891
74	Sonstige freiberufliche, wissenschaftliche und technische Tätigkeiten	6 025	950 699	2 559	81 686
75	Veterinärwesen	870	252 380	150	4 689

nach ausgewählten Wirtschaftsbereichen und Größenklassen

Steuerpflichtige und deren Lieferungen und Leistungen in Größenklassen von ... bis unter ... Euro								Branchen- schlüssel
50 000 bis unter 100 000		100 000 bis unter 250 000		250 000 bis unter 500 000		500 000 bis unter 1 Million		
Anzahl	1000 Euro	Anzahl	1000 Euro	Anzahl	1000 Euro	Anzahl	1000 Euro	
231	16 723	334	54 411	277	99 471	239	172 183	52
372	26 144	341	55 309	165	57 424	113	80 344	53
3 692	271 146	5 225	840 053	2 709	944 441	1 355	938 362	I
492	36 139	715	116 685	506	180 006	351	246 382	55
3 200	235 007	4 510	723 368	2 203	764 436	1 004	691 980	56
2 446	178 757	3 661	565 248	1 120	398 196	759	543 364	J
104	7 448	146	22 570	87	32 404	75	54 820	58
121	9 017	111	17 428	67	23 355	45	32 950	59
—	—	—	—	•	•	•	•	60
63	4 442	79	13 035	•	•	•	•	61
1 895	139 238	3 071	473 152	797	283 397	538	384 217	62
263	18 612	254	39 063	135	48 019	83	58 408	63
448	32 561	379	59 687	184	64 834	112	79 562	K
88	6 485	82	12 126	50	18 324	41	28 768	64
•	•	8	1 380	5	1 763	4	3 326	65
•	•	289	46 181	129	44 747	67	47 468	66
5 407	383 913	4 938	783 421	2 365	825 203	1 302	912 238	L
5 407	383 913	4 938	783 421	2 365	825 203	1 302	912 238	68
9 782	706 869	10 900	1 715 091	4 393	1 547 925	2 835	1 985 956	M
2 213	160 423	2 514	399 048	1 357	480 828	1 028	717 120	69
2 552	185 561	3 306	523 027	1 017	351 900	582	410 541	70
2 418	175 863	2 806	440 272	1 186	419 569	739	516 215	71
180	13 307	239	36 944	62	21 491	43	29 450	72
562	40 468	570	90 255	287	103 307	216	157 632	73
1 700	119 701	1 188	179 368	303	106 720	150	101 938	74
157	11 546	277	46 177	181	64 111	77	53 060	75

4. Umsatzsteuerpflichtige und deren Lieferungen und Leistungen 2018

Branchen- schlüssel	Wirtschaftliche Gliederung	davon Steuerpflichtige und			
		1 Million bis unter 2 Millionen		2 Millionen bis unter 5 Millionen	
		Anzahl	1000 Euro	Anzahl	1000 Euro
52	Lagerei sowie Erbringung v. sonstigen Dienstleistungen für den Verkehr	231	336 839	246	779 049
53	Post-, Kurier- und Expressdienste	51	69 547	27	82 499
I	Gastgewerbe	588	802 570	270	799 724
55	Beherbergung	200	277 131	136	407 288
56	Gastronomie	388	525 439	134	392 436
J	Information und Kommunikation	510	725 273	442	1 365 237
58	Verlagswesen	46	66 229	45	146 276
59	Herstellung, Verleih u. Vertrieb v. Filmen u. Fernsehprogrammen; Kinos; Tonstudios u. Verlegen v. Musik	27	37 230	36	115 813
60	Rundfunkveranstalter	•	•	•	•
61	Telekommunikation	•	•	•	•
62	Erbringung v. Dienstleistungen der Informationstechnologie	353	505 032	299	911 048
63	Informationsdienstleistungen	67	92 488	45	139 356
K	Erbringung v. Finanz- u. Versicherungsdienstleistungen	98	139 905	67	212 060
64	Erbringung von Finanzdienstleistungen	38	58 443	32	105 238
65	Versicherungen, Rückversicherungen und Pensionskassen (ohne Sozialversicherung)	6	8 450	5	14 353
66	Mit Finanz- und Versicherungsdienstleistungen verbundene Tätigkeiten	54	73 011	30	92 470
L	Grundstücks- und Wohnungswesen	773	1 092 034	553	1 691 563
68	Grundstücks- und Wohnungswesen	773	1 092 034	553	1 691 563
M	Erbringung v. freiberuflichen, wissenschaftlichen u. techn. Dienstleistungen	1 580	2 180 234	940	2 815 125
69	Rechts- u. Steuerberatung, Wirtschaftsprüfung	492	668 733	201	591 511
70	Verwaltung und Führung von Unternehmen und Betrieben; Unternehmensberatung	356	490 028	286	868 893
71	Architektur- u. Ingenieurbüros; technische, physikalische u. chemische Untersuchung	441	620 324	291	864 538
72	Forschung und Entwicklung	25	35 417	27	77 116
73	Werbung und Marktforschung	176	244 107	89	277 207
74	Sonstige freiberufliche, wissenschaftliche und technische Tätigkeiten	72	97 103	•	•
75	Veterinärwesen	18	24 522	•	•

nach ausgewählten Wirtschaftsbereichen und Größenklassen

deren Lieferungen und Leistungen in Größenklassen von ... bis unter ... Euro								Branchen- schlüssel
5 Millionen bis unter 10 Millionen		10 Millionen bis unter 25 Millionen		25 Millionen bis unter 50 Millionen		50 Millionen oder mehr		
Anzahl	1000 Euro	Anzahl	1000 Euro	Anzahl	1000 Euro	Anzahl	1000 Euro	
95	680 520	71	1 096 751	24	832 799	41	7 611 898	52
15	103 759	•	•	•	•	•	•	53
77	538 885	43	629 884	8	273 186	16	2 746 719	I
39	266 733	•	•	•	•	7	1 004 283	55
38	272 152	•	•	•	•	9	1 742 437	56
178	1 215 488	115	1 772 772	54	1 923 167	53	11 065 159	J
22	155 874	12	195 910	7	231 385	9	989 259	58
•	•	5	89 800	—	—	•	•	59
•	•	—	—	•	•	•	•	60
8	52 305	9	135 261	•	•	5	3 046 675	61
119	820 085	82	1 243 543	35	1 260 084	33	6 123 969	62
11	78 844	7	108 258	5	171 865	3	404 681	63
63	457 532	44	693 268	22	739 771	41	16 836 117	K
35	251 694	30	477 093	15	509 988	26	13 751 069	64
•	•	•	•	—	—	3	391 311	65
•	•	•	•	7	229 783	12	2 693 738	66
162	1 106 448	85	1 233 453	35	1 171 263	25	4 095 278	L
162	1 106 448	85	1 233 453	35	1 171 263	25	4 095 278	68
279	1 899 606	170	2 463 102	55	1 883 687	53	16 922 656	M
43	303 700	17	236 457	8	249 095	10	3 141 244	69
101	669 218	79	1 148 673	23	770 130	18	9 040 257	70
78	534 622	43	611 555	12	413 730	11	1 404 571	71
9	63 090	•	•	•	•	•	•	72
35	242 326	24	363 451	•	•	•	•	73
•	•	•	•	•	•	—	—	74
•	•	•	•	—	—	—	—	75

4. Umsatzsteuerpflichtige und deren Lieferungen und Leistungen 2018

Branchen- schlüssel	Wirtschaftliche Gliederung	Insgesamt		davon	
		Steuer- pflichtige	Lieferungen und Leistungen	17 501 bis unter 50 000	
		Anzahl	1000 Euro	Anzahl	1000 Euro
N	Erbringung v. sonstigen wirtschaftlichen Dienstleistungen	16 350	20 485 414	4 343	138 817
77	Vermietung von beweglichen Sachen	1 804	3 691 885	473	14 912
78	Vermittlung u. Überlassung v. Arbeitskräften	817	5 246 125	96	3 001
79	Reisebüros, Reiseveranstalter und Erbringung sonstiger Reservierungsdienstleistungen	1 057	920 715	261	8 296
80	Wach- und Sicherheitsdienste sowie Detekteien	519	940 574	84	2 620
81	Gebäudebetreuung; Garten- u. Landschaftsbau	8 493	5 421 714	2 147	69 250
82	Erbringung v. wirtschaftlichen Dienstleistungen für Unternehmen u. Privatpersonen a.n.g.	3 660	4 264 401	1 282	40 737
O	Öffentliche Verwaltung, Verteidigung; Sozialversicherung	—	—	—	—
84	Öffentliche Verwaltung, Verteidigung; Sozialversicherung	—	—	—	—
P	Erziehung und Unterricht	4 198	1 348 225	1 570	49 416
85	Erziehung und Unterricht	4 198	1 348 225	1 570	49 416
Q	Gesundheits- und Sozialwesen	4 539	9 277 935	1 494	47 212
86	Gesundheitswesen	3 923	7 392 908	1 317	41 518
87	Heime (ohne Erholungs- und Ferienheime)	116	653 690	19	694
88	Sozialwesen (ohne Heime)	500	1 231 337	158	4 999
R	Kunst, Unterhaltung und Erholung	7 036	4 861 301	2 890	91 639
90	Kreative, künstlerische und unterhaltende Tätigkeiten	3 376	730 041	1 768	55 540
91	Bibliotheken, Archive, Museen, botanische und zoologische Gärten	52	24 350	15	449
92	Spiel-, Wett- und Lotteriewesen	686	1 146 075	99	3 128
93	Erbringung v. Dienstleistungen des Sports, der Unterhaltung und der Erholung	2 922	2 960 835	1 008	32 522
S	Erbringung v. sonstigen Dienstleistungen	14 020	3 543 178	5 902	189 276
94	Interessenvertretungen sowie kirchliche u. sonstige religiöse Vereinigungen (ohne Sozialwesen und Sport)	1 055	1 291 850	364	11 559
95	Reparatur von Datenverarbeitungsgeräten und Gebrauchsgütern	982	215 558	345	10 788
96	Erbringung von sonstigen überwiegend persönlichen Dienstleistungen	11 983	2 035 770	5 193	166 929

nach ausgewählten Wirtschaftsbereichen und Größenklassen

Steuerpflichtige und deren Lieferungen und Leistungen in Größenklassen von ... bis unter ... Euro								Branchen- schlüssel
50 000 bis unter 100 000		100 000 bis unter 250 000		250 000 bis unter 500 000		500 000 bis unter 1 Million		
Anzahl	1000 Euro	Anzahl	1000 Euro	Anzahl	1000 Euro	Anzahl	1000 Euro	
3 247	233 300	3 937	641 913	1 983	691 777	1 210	847 549	N
324	23 409	368	58 549	221	78 258	174	122 374	77
91	6 411	128	20 247	99	34 395	117	83 958	78
202	14 565	278	45 173	143	49 503	80	53 110	79
71	5 058	109	18 724	77	28 354	61	42 912	80
1 784	128 895	2 358	391 600	1 108	383 382	560	390 234	81
775	54 961	696	107 621	335	117 884	218	154 961	82
—	—	—	—	—	—	—	—	O
—	—	—	—	—	—	—	—	84
1 070	76 784	987	152 038	324	113 239	129	90 566	P
1 070	76 784	987	152 038	324	113 239	129	90 566	85
852	60 872	774	123 480	496	175 626	428	307 516	Q
747	53 516	666	105 292	429	151 941	396	284 761	86
15	943	21	3 811	11	4 243	6	4 332	87
90	6 412	87	14 377	56	19 442	26	18 423	88
1 662	117 338	1 216	190 022	593	210 863	359	251 073	R
925	64 406	467	69 642	106	36 537	51	35 991	90
14	1 003	11	1 708	5	2 005	•	•	91
96	7 109	152	25 778	148	53 937	•	•	92
627	44 820	586	92 894	334	118 384	195	136 325	93
3 648	258 947	2 910	443 531	884	304 593	361	246 458	S
194	13 760	198	31 229	93	32 430	80	57 064	94
231	16 450	241	38 419	99	35 361	39	26 431	95
3 223	228 737	2 471	373 882	692	236 802	242	162 963	96

4. Umsatzsteuerpflichtige und deren Lieferungen und Leistungen 2018

Branchen- schlüssel	Wirtschaftliche Gliederung	davon Steuerpflichtige und			
		1 Million bis unter 2 Millionen		2 Millionen bis unter 5 Millionen	
		Anzahl	1000 Euro	Anzahl	1000 Euro
N	Erbringung v. sonstigen wirtschaftlichen Dienstleistungen	727	1 017 682	518	1 616 876
77	Vermietung von beweglichen Sachen	102	142 321	89	273 315
78	Vermittlung u. Überlassung v. Arbeitskräften	92	134 498	108	343 827
79	Reisebüros, Reiseveranstalter und Erbringung sonstiger Reservierungsdienstleistungen	39	53 672	30	89 076
80	Wach- und Sicherheitsdienste sowie Detekteien	53	70 333	39	117 730
81	Gebäudebetreuung; Garten- u. Landschaftsbau	298	410 365	144	449 029
82	Erbringung v. wirtschaftlichen Dienstleistungen für Unternehmen u. Privatpersonen a.n.g.	143	206 491	108	343 899
O	Öffentliche Verwaltung, Verteidigung; Sozialversicherung	—	—	—	—
84	Öffentliche Verwaltung, Verteidigung; Sozialversicherung	—	—	—	—
P	Erziehung und Unterricht	58	76 852	33	102 963
85	Erziehung und Unterricht	58	76 852	33	102 963
Q	Gesundheits- und Sozialwesen	248	340 852	104	328 626
86	Gesundheitswesen	215	292 305	66	202 017
87	Heime (ohne Erholungs- und Ferienheime)	9	14 575	13	46 578
88	Sozialwesen (ohne Heime)	24	33 972	25	80 031
R	Kunst, Unterhaltung und Erholung	179	251 940	85	261 053
90	Kreative, künstlerische und unterhaltende Tätigkeiten	30	43 073	17	47 608
91	Bibliotheken, Archive, Museen, botanische und zoologische Gärten	3	3 451	•	•
92	Spiel-, Wett- und Lotteriewesen	42	60 319	•	•
93	Erbringung v. Dienstleistungen des Sports, der Unterhaltung und der Erholung	104	145 097	41	132 860
S	Erbringung v. sonstigen Dienstleistungen	161	221 229	91	274 096
94	Interessenvertretungen sowie kirchliche u. sonstige religiöse Vereinigungen (ohne Sozialwesen und Sport)	45	60 642	41	123 896
95	Reparatur von Datenverarbeitungsgeräten und Gebrauchsgütern	17	24 515	6	19 281
96	Erbringung von sonstigen überwiegend persönlichen Dienstleistungen	99	136 071	44	130 919

nach ausgewählten Wirtschaftsbereichen und Größenklassen

deren Lieferungen und Leistungen in Größenklassen von ... bis unter ... Euro								Branchen- schlüssel
5 Millionen bis unter 10 Millionen		10 Millionen bis unter 25 Millionen		25 Millionen bis unter 50 Millionen		50 Millionen oder mehr		
Anzahl	1000 Euro	Anzahl	1000 Euro	Anzahl	1000 Euro	Anzahl	1000 Euro	
202	1 400 992	95	1 376 052	46	1 501 327	42	11 019 129	N
26	184 214	14	243 433	6	182 084	7	2 369 016	77
47	324 387	21	291 888	8	287 868	10	3 715 644	78
12	91 455	4	56 060	•	•	•	•	79
11	81 587	5	78 621	5	170 387	4	324 247	80
53	348 187	20	258 634	•	•	•	•	81
53	371 161	31	447 416	9	289 052	10	2 130 216	82
—	—	—	—	—	—	—	—	O
—	—	—	—	—	—	—	—	84
10	70 102	10	161 709	•	•	•	•	P
10	70 102	10	161 709	•	•	•	•	85
42	296 057	47	702 730	22	754 980	32	6 139 985	Q
24	170 099	25	347 057	15	528 273	23	5 216 127	86
7	50 746	9	133 274	3	95 853	3	298 642	87
11	75 212	13	222 398	4	130 855	6	625 216	88
25	176 230	12	199 720	8	276 913	7	2 834 509	R
5	32 318	•	•	•	•	•	•	90
•	•	—	—	—	—	—	—	91
•	•	•	•	•	•	•	•	92
12	80 182	6	102 960	5	165 587	4	1 909 203	93
21	150 021	22	332 303	10	368 586	10	754 139	S
•	•	15	218 221	•	•	•	•	94
•	•	•	•	—	—	—	—	95
4	30 894	•	•	•	•	•	•	96

5. Umsatzsteuerpflichtige und deren Lieferungen und Leistungen 2018

Branchenschlüssel	Wirtschaftliche Gliederung	Steuerpflichtige	Lieferungen und Leistungen	Steuerpflichtige				
				zu 19 %		zu 7 %		zu Steuer-
				1000 Euro	Fälle	1000 Euro	Fälle	1000 Euro
A - S	Wirtschaftszweige insgesamt	249 460	502 080 268	244 752	325 182 370	53 287	36 737 383	1 467
A	Land- und Forstwirtschaft, Fischerei	5 131	1 562 097	4 909	707 891	3 093	739 093	63
B	Bergbau und Gewinnung von Steinen und Erden	119	2 446 526	119	1 008 927	6	2 461	•
C	Verarbeitendes Gewerbe	16 695	136 308 484	16 442	69 240 276	3 821	9 070 181	207
D	Energieversorgung	4 074	18 798 932	4 064	13 162 031	366	356 982	37
E	Wasserversorgung; Abwasser- und Abfallentsorgung und Beseitigung von Umweltverschmutzungen	896	3 709 821	852	2 312 461	389	639 475	•
F	Baugewerbe	25 170	22 000 419	24 018	15 848 056	583	14 229	•
G	Handel; Instandhaltung und Reparatur von Kraftfahrzeugen	44 017	162 850 381	43 269	107 334 352	13 100	15 641 965	347
45	Handel mit Kraftfahrzeugen; Instandhaltung und Reparatur von Kraftfahrzeugen	7 876	33 653 541	7 839	31 845 115	442	14 733	•
46	Großhandel (ohne Handel mit Kraftfahrzeugen)	11 979	106 164 270	11 669	58 883 033	2 459	10 795 504	•
47	Einzelhandel (ohne Handel mit Kraftfahrzeugen)	24 162	23 032 570	23 761	16 606 205	10 199	4 831 728	•
H	Verkehr und Lagerei	8 731	18 757 657	8 648	11 632 587	2 533	875 050	•
I	Gastgewerbe	17 216	8 891 525	16 938	5 548 772	14 120	3 117 821	21
J	Information und Kommunikation	12 110	19 841 707	12 049	17 608 398	1 216	1 321 108	•
K	Erbringung von Finanz- u. Versicherungsdienstleistungen	2 130	19 336 067	2 120	17 046 150	163	1 164 468	•
L	Grundstücks- und Wohnungswesen	24 422	13 566 394	24 075	8 414 042	1 156	111 656	•
M	Erbringung v. freiberuflichen, wissenschaftlichen und technischen Dienstleistungen	42 606	34 494 206	42 439	29 781 176	3 536	1 063 655	•
N	Erbringung von sonstigen wirtschaftlichen Dienstleistungen	16 350	20 485 414	16 141	18 808 445	1 501	165 788	•
O	Öffentliche Verwaltung, Verteidigung; Sozialversicherung	—	—	—	—	—	—	—
P	Erziehung und Unterricht	4 198	1 348 225	4 149	724 231	944	66 193	•
Q	Gesundheits- und Sozialwesen	4 539	9 277 935	4 056	917 034	1 711	358 692	•
R	Kunst, Unterhaltung und Erholung	7 036	4 861 301	6 556	2 281 109	3 660	1 770 712	•
S	Erbringung v. sonstigen Dienstleistungen	14 020	3 543 178	13 908	2 806 434	1 389	257 852	•

nach der Besteuerung der Umsätze und Wirtschaftszweigen

Umsätze			Steuerpflichtige Umsätze nach §13b für die der Leistungsempfänger die Steuer schuldet		Steuerfreie Umsätze						Branchenschlüssel
anderen sätzen	nach § 24 Abs. 1 UStG				Insgesamt		davon				
							mit Vorsteuerabzug		ohne Vorsteuerabzug		
1000 Euro	Fälle	1000 Euro	Fälle	1000 Euro	Fälle	1000 Euro	Fälle	1000 Euro	Fälle	1000 Euro	
6 742	200	46 918	28 849	20 240 427	41 677	119 866 427	24 839	96 535 527	20 088	23 330 900	A - S
264	177	42 976	184	6 675	469	65 198	221	35 591	278	29 606	A
.	.	.	37	10 207	37	1 424 909	29	1 407 590	14	17 319	B
1 987	4	592	3 852	1 077 546	5 385	56 917 901	4 911	50 304 749	973	6 613 152	C
- 2 431	3	0	219	5 197 952	300	84 399	109	38 622	220	45 777	D
.	.	.	280	418 711	192	337 961	121	118 522	95	219 438	E
.	.	.	14 054	5 157 473	1 517	981 091	759	174 218	829	806 873	F
3 357	3	14	3 718	5 598 691	13 288	34 272 002	11 086	33 848 335	3 543	423 667	G
.	.	.	825	182 120	2 736	1 608 556	2 178	1 568 996	1 097	39 560	45
.	.	.	1 542	5 069 328	4 985	31 416 430	4 645	31 110 782	734	305 648	46
.	.	.	1 351	347 243	5 567	1 247 016	4 263	1 168 558	1 712	78 458	47
.	.	.	438	101 862	1 381	6 148 066	1 056	5 858 647	449	289 419	H
144	6	2 317	83	16 698	821	205 773	212	145 020	644	60 753	I
.	.	.	463	253 479	1 668	658 328	1 270	579 309	521	79 019	J
.	.	.	84	609 866	140	518 751	123	515 213	17	3 537	K
.	.	.	510	602 101	5 292	4 437 399	417	181 411	5 024	4 255 989	L
.	.	.	1 156	465 711	4 356	3 186 980	2 126	2 509 596	2 436	677 383	M
.	.	.	2 985	685 541	1 882	825 924	1 270	725 532	973	100 392	N
—	—	—	—	—	—	—	—	—	—	—	O
.	.	.	59	2 580	1 051	554 649	165	18 174	939	536 475	P
.	.	.	87	1 541	1 941	8 000 613	149	16 494	1 868	7 984 119	Q
.	.	.	148	4 335	845	800 376	297	17 232	606	783 144	R
.	.	.	492	29 459	1 112	446 108	518	41 272	659	404 836	S

6. Umsatzsteuerpflichtige und steuerbarer Umsatz 2018 in den kreisfreien Städten, Landkreisen und Regierungsbezirken nach wirtschaftlicher Gliederung

Regierungsbezirk	Kreisfreie Städte / Landkreise	Name	WZ 2008	Steuerpflichtige	Steuerbarer Umsatz		
					Lieferungen und Leistungen	Innergemeinschaftliche Erwerbe	Insgesamt
				Anzahl	1000 Euro		
4	11	Darmstadt, Wissenschaftsstadt	A - S	6 495	16 793 829	1 115 956	17 909 785
4	11	Darmstadt, Wissenschaftsstadt	A	28	13 218	360	13 579
4	11	Darmstadt, Wissenschaftsstadt	01	25	12 863	.	.
4	11	Darmstadt, Wissenschaftsstadt	01.1	4	4 899	101	5 001
4	11	Darmstadt, Wissenschaftsstadt	01.11
4	11	Darmstadt, Wissenschaftsstadt	01.12	—	—	—	—
4	11	Darmstadt, Wissenschaftsstadt	01.13
4	11	Darmstadt, Wissenschaftsstadt	01.13.1
4	11	Darmstadt, Wissenschaftsstadt	01.13.2
4	11	Darmstadt, Wissenschaftsstadt	01.14	—	—	—	—
4	11	Darmstadt, Wissenschaftsstadt	01.15	—	—	—	—
4	11	Darmstadt, Wissenschaftsstadt	01.16	—	—	—	—
4	11	Darmstadt, Wissenschaftsstadt	01.19	—	—	—	—
4	11	Darmstadt, Wissenschaftsstadt	01.19.1	—	—	—	—
4	11	Darmstadt, Wissenschaftsstadt	01.19.2	—	—	—	—
4	11	Darmstadt, Wissenschaftsstadt	01.19.9	—	—	—	—
4	11	Darmstadt, Wissenschaftsstadt	01.2	3	215	.	.
4	11	Darmstadt, Wissenschaftsstadt	01.21
4	11	Darmstadt, Wissenschaftsstadt	01.22	—	—	—	—
4	11	Darmstadt, Wissenschaftsstadt	01.23	—	—	—	—
4	11	Darmstadt, Wissenschaftsstadt	01.24	—	—	—	—
4	11	Darmstadt, Wissenschaftsstadt	01.25	—	—	—	—
4	11	Darmstadt, Wissenschaftsstadt	01.25.1	—	—	—	—
4	11	Darmstadt, Wissenschaftsstadt	01.25.9	—	—	—	—
4	11	Darmstadt, Wissenschaftsstadt	01.26	—	—	—	—
4	11	Darmstadt, Wissenschaftsstadt	01.27	—	—	—	—
4	11	Darmstadt, Wissenschaftsstadt	01.28	—	—	—	—
4	11	Darmstadt, Wissenschaftsstadt	01.29
4	11	Darmstadt, Wissenschaftsstadt	01.3
4	11	Darmstadt, Wissenschaftsstadt	01.30.1	—	—	—	—
4	11	Darmstadt, Wissenschaftsstadt	01.30.2
4	11	Darmstadt, Wissenschaftsstadt	01.4	7	430	.	.
4	11	Darmstadt, Wissenschaftsstadt	01.41	—	—	—	—
4	11	Darmstadt, Wissenschaftsstadt	01.42	—	—	—	—
4	11	Darmstadt, Wissenschaftsstadt	01.43
4	11	Darmstadt, Wissenschaftsstadt	01.44	—	—	—	—
4	11	Darmstadt, Wissenschaftsstadt	01.45	—	—	—	—
4	11	Darmstadt, Wissenschaftsstadt	01.46	—	—	—	—
4	11	Darmstadt, Wissenschaftsstadt	01.47	—	—	—	—
4	11	Darmstadt, Wissenschaftsstadt	01.49
4	11	Darmstadt, Wissenschaftsstadt	01.5	7	4 266	25	4 291
4	11	Darmstadt, Wissenschaftsstadt	01.6
4	11	Darmstadt, Wissenschaftsstadt	01.61	—	—	—	—
4	11	Darmstadt, Wissenschaftsstadt	01.62
4	11	Darmstadt, Wissenschaftsstadt	01.63	—	—	—	—
4	11	Darmstadt, Wissenschaftsstadt	01.64	—	—	—	—
4	11	Darmstadt, Wissenschaftsstadt	01.7	—	—	—	—
4	11	Darmstadt, Wissenschaftsstadt	02	3	356	.	.
4	11	Darmstadt, Wissenschaftsstadt	02.1
4	11	Darmstadt, Wissenschaftsstadt	02.2	—	—	—	—
4	11	Darmstadt, Wissenschaftsstadt	02.3	—	—	—	—
4	11	Darmstadt, Wissenschaftsstadt	02.4
4	11	Darmstadt, Wissenschaftsstadt	03	—	—	—	—
4	11	Darmstadt, Wissenschaftsstadt	03.1	—	—	—	—
4	11	Darmstadt, Wissenschaftsstadt	03.11	—	—	—	—
4	11	Darmstadt, Wissenschaftsstadt	03.12	—	—	—	—

6. Umsatzsteuerpflichtige und steuerbarer Umsatz 2018 in den kreisfreien Städten, Landkreisen und Regierungsbezirken nach wirtschaftlicher Gliederung

Regierungsbezirk	Kreisfreie Städte / Landkreise	Name	WZ 2008	Steuerpflichtige	Steuerbarer Umsatz		
					Lieferungen und Leistungen	Innergemeinschaftliche Erwerbe	Insgesamt
				Anzahl	1000 Euro		
4	11	Darmstadt, Wissenschaftsstadt	03.2	—	—	—	—
4	11	Darmstadt, Wissenschaftsstadt	03.21	—	—	—	—
4	11	Darmstadt, Wissenschaftsstadt	03.22	—	—	—	—
4	11	Darmstadt, Wissenschaftsstadt	B	•	•	•	•
4	11	Darmstadt, Wissenschaftsstadt	05	—	—	—	—
4	11	Darmstadt, Wissenschaftsstadt	05.1	—	—	—	—
4	11	Darmstadt, Wissenschaftsstadt	05.2	—	—	—	—
4	11	Darmstadt, Wissenschaftsstadt	06	—	—	—	—
4	11	Darmstadt, Wissenschaftsstadt	06.1	—	—	—	—
4	11	Darmstadt, Wissenschaftsstadt	06.2	—	—	—	—
4	11	Darmstadt, Wissenschaftsstadt	07	—	—	—	—
4	11	Darmstadt, Wissenschaftsstadt	07.1	—	—	—	—
4	11	Darmstadt, Wissenschaftsstadt	07.2	—	—	—	—
4	11	Darmstadt, Wissenschaftsstadt	07.21	—	—	—	—
4	11	Darmstadt, Wissenschaftsstadt	07.29	—	—	—	—
4	11	Darmstadt, Wissenschaftsstadt	08	—	—	—	—
4	11	Darmstadt, Wissenschaftsstadt	08.1	—	—	—	—
4	11	Darmstadt, Wissenschaftsstadt	08.11	—	—	—	—
4	11	Darmstadt, Wissenschaftsstadt	08.12	—	—	—	—
4	11	Darmstadt, Wissenschaftsstadt	08.9	—	—	—	—
4	11	Darmstadt, Wissenschaftsstadt	08.91	—	—	—	—
4	11	Darmstadt, Wissenschaftsstadt	08.92	—	—	—	—
4	11	Darmstadt, Wissenschaftsstadt	08.93	—	—	—	—
4	11	Darmstadt, Wissenschaftsstadt	08.99	—	—	—	—
4	11	Darmstadt, Wissenschaftsstadt	09	•	•	•	•
4	11	Darmstadt, Wissenschaftsstadt	09.1	•	•	•	•
4	11	Darmstadt, Wissenschaftsstadt	09.9	—	—	—	—
4	11	Darmstadt, Wissenschaftsstadt	C	310	6 582 578	569 945	7 152 523
4	11	Darmstadt, Wissenschaftsstadt	10	•	•	•	•
4	11	Darmstadt, Wissenschaftsstadt	10.1	9	7 635	1 483	9 118
4	11	Darmstadt, Wissenschaftsstadt	10.11	•	•	•	•
4	11	Darmstadt, Wissenschaftsstadt	10.12	—	—	—	—
4	11	Darmstadt, Wissenschaftsstadt	10.13	•	•	•	•
4	11	Darmstadt, Wissenschaftsstadt	10.2	—	—	—	—
4	11	Darmstadt, Wissenschaftsstadt	10.3	•	•	•	•
4	11	Darmstadt, Wissenschaftsstadt	10.31	—	—	—	—
4	11	Darmstadt, Wissenschaftsstadt	10.32	•	•	•	•
4	11	Darmstadt, Wissenschaftsstadt	10.39	•	•	•	•
4	11	Darmstadt, Wissenschaftsstadt	10.4	—	—	—	—
4	11	Darmstadt, Wissenschaftsstadt	10.41	—	—	—	—
4	11	Darmstadt, Wissenschaftsstadt	10.42	—	—	—	—
4	11	Darmstadt, Wissenschaftsstadt	10.5	—	—	—	—
4	11	Darmstadt, Wissenschaftsstadt	10.51	—	—	—	—
4	11	Darmstadt, Wissenschaftsstadt	10.52	—	—	—	—
4	11	Darmstadt, Wissenschaftsstadt	10.6	—	—	—	—
4	11	Darmstadt, Wissenschaftsstadt	10.61	—	—	—	—
4	11	Darmstadt, Wissenschaftsstadt	10.62	—	—	—	—
4	11	Darmstadt, Wissenschaftsstadt	10.7	12	18 303	—	18 303
4	11	Darmstadt, Wissenschaftsstadt	10.71	•	•	•	•
4	11	Darmstadt, Wissenschaftsstadt	10.72	•	•	•	•
4	11	Darmstadt, Wissenschaftsstadt	10.73	—	—	—	—
4	11	Darmstadt, Wissenschaftsstadt	10.8	•	•	•	•
4	11	Darmstadt, Wissenschaftsstadt	10.81	—	—	—	—
4	11	Darmstadt, Wissenschaftsstadt	10.82	•	•	•	•
4	11	Darmstadt, Wissenschaftsstadt	10.83	•	•	•	•
4	11	Darmstadt, Wissenschaftsstadt	10.84	—	—	—	—
4	11	Darmstadt, Wissenschaftsstadt	10.85	—	—	—	—

6. Umsatzsteuerpflichtige und steuerbarer Umsatz 2018 in den kreisfreien Städten, Landkreisen und Regierungsbezirken nach wirtschaftlicher Gliederung

Regierungsbezirk	Kreisfreie Städte / Landkreise	Name	WZ 2008	Steuerpflichtige	Steuerbarer Umsatz		
					Lieferungen und Leistungen	Innergemeinschaftliche Erwerbe	Insgesamt
				Anzahl	1000 Euro		
4	11	Darmstadt, Wissenschaftsstadt	10.86	—	—	—	—
4	11	Darmstadt, Wissenschaftsstadt	10.89	•	•	•	•
4	11	Darmstadt, Wissenschaftsstadt	10.9	—	—	—	—
4	11	Darmstadt, Wissenschaftsstadt	10.91	—	—	—	—
4	11	Darmstadt, Wissenschaftsstadt	10.92	—	—	—	—
4	11	Darmstadt, Wissenschaftsstadt	11	4	15 442	75	15 517
4	11	Darmstadt, Wissenschaftsstadt	11.01	—	—	—	—
4	11	Darmstadt, Wissenschaftsstadt	11.02	—	—	—	—
4	11	Darmstadt, Wissenschaftsstadt	11.03	—	—	—	—
4	11	Darmstadt, Wissenschaftsstadt	11.04	—	—	—	—
4	11	Darmstadt, Wissenschaftsstadt	11.05	•	•	•	•
4	11	Darmstadt, Wissenschaftsstadt	11.06	—	—	—	—
4	11	Darmstadt, Wissenschaftsstadt	11.07	•	•	•	•
4	11	Darmstadt, Wissenschaftsstadt	12	—	—	—	—
4	11	Darmstadt, Wissenschaftsstadt	13	10	7 919	323	8 242
4	11	Darmstadt, Wissenschaftsstadt	13.1	—	—	—	—
4	11	Darmstadt, Wissenschaftsstadt	13.2	—	—	—	—
4	11	Darmstadt, Wissenschaftsstadt	13.3	•	•	•	•
4	11	Darmstadt, Wissenschaftsstadt	13.9	•	•	•	•
4	11	Darmstadt, Wissenschaftsstadt	13.91	—	—	—	—
4	11	Darmstadt, Wissenschaftsstadt	13.92	•	•	•	•
4	11	Darmstadt, Wissenschaftsstadt	13.93	•	•	•	•
4	11	Darmstadt, Wissenschaftsstadt	13.94	—	—	—	—
4	11	Darmstadt, Wissenschaftsstadt	13.95	—	—	—	—
4	11	Darmstadt, Wissenschaftsstadt	13.96	—	—	—	—
4	11	Darmstadt, Wissenschaftsstadt	13.99	—	—	—	—
4	11	Darmstadt, Wissenschaftsstadt	14	•	•	•	•
4	11	Darmstadt, Wissenschaftsstadt	14.1	•	•	•	•
4	11	Darmstadt, Wissenschaftsstadt	14.11	—	—	—	—
4	11	Darmstadt, Wissenschaftsstadt	14.12	—	—	—	—
4	11	Darmstadt, Wissenschaftsstadt	14.13	•	•	•	•
4	11	Darmstadt, Wissenschaftsstadt	14.14	—	—	—	—
4	11	Darmstadt, Wissenschaftsstadt	14.19	—	—	—	—
4	11	Darmstadt, Wissenschaftsstadt	14.2	—	—	—	—
4	11	Darmstadt, Wissenschaftsstadt	14.3	—	—	—	—
4	11	Darmstadt, Wissenschaftsstadt	14.31	—	—	—	—
4	11	Darmstadt, Wissenschaftsstadt	14.39	—	—	—	—
4	11	Darmstadt, Wissenschaftsstadt	15	5	667	67	733
4	11	Darmstadt, Wissenschaftsstadt	15.1	•	•	•	•
4	11	Darmstadt, Wissenschaftsstadt	15.11	—	—	—	—
4	11	Darmstadt, Wissenschaftsstadt	15.12	•	•	•	•
4	11	Darmstadt, Wissenschaftsstadt	15.2	•	•	•	•
4	11	Darmstadt, Wissenschaftsstadt	16	12	24 996	358	25 355
4	11	Darmstadt, Wissenschaftsstadt	16.1	•	•	•	•
4	11	Darmstadt, Wissenschaftsstadt	16.2	•	•	•	•
4	11	Darmstadt, Wissenschaftsstadt	16.21	—	—	—	—
4	11	Darmstadt, Wissenschaftsstadt	16.22	—	—	—	—
4	11	Darmstadt, Wissenschaftsstadt	16.23	8	1 666	18	1 685
4	11	Darmstadt, Wissenschaftsstadt	16.24	•	•	•	•
4	11	Darmstadt, Wissenschaftsstadt	16.29	—	—	—	—
4	11	Darmstadt, Wissenschaftsstadt	17	•	•	•	•
4	11	Darmstadt, Wissenschaftsstadt	17.1	—	—	—	—
4	11	Darmstadt, Wissenschaftsstadt	17.11	—	—	—	—
4	11	Darmstadt, Wissenschaftsstadt	17.12	—	—	—	—
4	11	Darmstadt, Wissenschaftsstadt	17.2	•	•	•	•
4	11	Darmstadt, Wissenschaftsstadt	17.21	•	•	•	•
4	11	Darmstadt, Wissenschaftsstadt	17.22	—	—	—	—

6. Umsatzsteuerpflichtige und steuerbarer Umsatz 2018 in den kreisfreien Städten, Landkreisen und Regierungsbezirken nach wirtschaftlicher Gliederung

Regierungsbezirk	Kreisfreie Städte / Landkreise	Name	WZ 2008	Steuerpflichtige	Steuerbarer Umsatz		
					Lieferungen und Leistungen	Innergemeinschaftliche Erwerbe	Insgesamt
				Anzahl	1000 Euro		
4	11	Darmstadt, Wissenschaftsstadt	17.23	•	•	•	•
4	11	Darmstadt, Wissenschaftsstadt	17.24	—	—	—	—
4	11	Darmstadt, Wissenschaftsstadt	17.29	—	—	—	—
4	11	Darmstadt, Wissenschaftsstadt	18	32	82 262	2 957	85 219
4	11	Darmstadt, Wissenschaftsstadt	18.1	•	•	•	•
4	11	Darmstadt, Wissenschaftsstadt	18.11	•	•	•	•
4	11	Darmstadt, Wissenschaftsstadt	18.12	15	73 169	2 849	76 018
4	11	Darmstadt, Wissenschaftsstadt	18.13	9	2 239	3	2 242
4	11	Darmstadt, Wissenschaftsstadt	18.14	•	•	•	•
4	11	Darmstadt, Wissenschaftsstadt	18.2	•	•	•	•
4	11	Darmstadt, Wissenschaftsstadt	19	—	—	—	—
4	11	Darmstadt, Wissenschaftsstadt	19.1	—	—	—	—
4	11	Darmstadt, Wissenschaftsstadt	19.2	—	—	—	—
4	11	Darmstadt, Wissenschaftsstadt	20	11	769 008	56 518	825 527
4	11	Darmstadt, Wissenschaftsstadt	20.1	—	—	—	—
4	11	Darmstadt, Wissenschaftsstadt	20.11	—	—	—	—
4	11	Darmstadt, Wissenschaftsstadt	20.12	—	—	—	—
4	11	Darmstadt, Wissenschaftsstadt	20.13	—	—	—	—
4	11	Darmstadt, Wissenschaftsstadt	20.14	—	—	—	—
4	11	Darmstadt, Wissenschaftsstadt	20.15	—	—	—	—
4	11	Darmstadt, Wissenschaftsstadt	20.16	—	—	—	—
4	11	Darmstadt, Wissenschaftsstadt	20.17	—	—	—	—
4	11	Darmstadt, Wissenschaftsstadt	20.2	—	—	—	—
4	11	Darmstadt, Wissenschaftsstadt	20.3	—	—	—	—
4	11	Darmstadt, Wissenschaftsstadt	20.4	6	767 696	56 493	824 189
4	11	Darmstadt, Wissenschaftsstadt	20.41	•	•	•	•
4	11	Darmstadt, Wissenschaftsstadt	20.42	•	•	•	•
4	11	Darmstadt, Wissenschaftsstadt	20.5	5	1 312	26	1 338
4	11	Darmstadt, Wissenschaftsstadt	20.51	—	—	—	—
4	11	Darmstadt, Wissenschaftsstadt	20.52	—	—	—	—
4	11	Darmstadt, Wissenschaftsstadt	20.53	—	—	—	—
4	11	Darmstadt, Wissenschaftsstadt	20.59	5	1 312	26	1 338
4	11	Darmstadt, Wissenschaftsstadt	20.6	—	—	—	—
4	11	Darmstadt, Wissenschaftsstadt	21	•	•	•	•
4	11	Darmstadt, Wissenschaftsstadt	21.1	—	—	—	—
4	11	Darmstadt, Wissenschaftsstadt	21.2	•	•	•	•
4	11	Darmstadt, Wissenschaftsstadt	22	5	1 289	5	1 294
4	11	Darmstadt, Wissenschaftsstadt	22.1	•	•	•	•
4	11	Darmstadt, Wissenschaftsstadt	22.11	•	•	•	•
4	11	Darmstadt, Wissenschaftsstadt	22.19	—	—	—	—
4	11	Darmstadt, Wissenschaftsstadt	22.2	•	•	•	•
4	11	Darmstadt, Wissenschaftsstadt	22.21	—	—	—	—
4	11	Darmstadt, Wissenschaftsstadt	22.22	•	•	•	•
4	11	Darmstadt, Wissenschaftsstadt	22.23	—	—	—	—
4	11	Darmstadt, Wissenschaftsstadt	22.29	•	•	•	•
4	11	Darmstadt, Wissenschaftsstadt	23	16	4 498	12	4 510
4	11	Darmstadt, Wissenschaftsstadt	23.1	•	•	•	•
4	11	Darmstadt, Wissenschaftsstadt	23.11	—	—	—	—
4	11	Darmstadt, Wissenschaftsstadt	23.12	•	•	•	•
4	11	Darmstadt, Wissenschaftsstadt	23.13	—	—	—	—
4	11	Darmstadt, Wissenschaftsstadt	23.14	—	—	—	—
4	11	Darmstadt, Wissenschaftsstadt	23.19	—	—	—	—
4	11	Darmstadt, Wissenschaftsstadt	23.2	—	—	—	—
4	11	Darmstadt, Wissenschaftsstadt	23.3	—	—	—	—
4	11	Darmstadt, Wissenschaftsstadt	23.31	—	—	—	—
4	11	Darmstadt, Wissenschaftsstadt	23.32	—	—	—	—
4	11	Darmstadt, Wissenschaftsstadt	23.4	•	•	•	•

6. Umsatzsteuerpflichtige und steuerbarer Umsatz 2018 in den kreisfreien Städten, Landkreisen und Regierungsbezirken nach wirtschaftlicher Gliederung

Regierungsbezirk	Kreisfreie Städte / Landkreise	Name	WZ 2008	Steuerpflichtige	Steuerbarer Umsatz		
					Lieferungen und Leistungen	Innergemeinschaftliche Erwerbe	Insgesamt
				Anzahl	1000 Euro		
4	11	Darmstadt, Wissenschaftsstadt	23.41	—	—	—	—
4	11	Darmstadt, Wissenschaftsstadt	23.42	—	—	—	—
4	11	Darmstadt, Wissenschaftsstadt	23.43	—	—	—	—
4	11	Darmstadt, Wissenschaftsstadt	23.44	—	—	—	—
4	11	Darmstadt, Wissenschaftsstadt	23.49	•	•	•	•
4	11	Darmstadt, Wissenschaftsstadt	23.5	—	—	—	—
4	11	Darmstadt, Wissenschaftsstadt	23.51	—	—	—	—
4	11	Darmstadt, Wissenschaftsstadt	23.52	—	—	—	—
4	11	Darmstadt, Wissenschaftsstadt	23.6	•	•	•	•
4	11	Darmstadt, Wissenschaftsstadt	23.61	•	•	•	•
4	11	Darmstadt, Wissenschaftsstadt	23.62	—	—	—	—
4	11	Darmstadt, Wissenschaftsstadt	23.63	—	—	—	—
4	11	Darmstadt, Wissenschaftsstadt	23.64	—	—	—	—
4	11	Darmstadt, Wissenschaftsstadt	23.65	—	—	—	—
4	11	Darmstadt, Wissenschaftsstadt	23.69	—	—	—	—
4	11	Darmstadt, Wissenschaftsstadt	23.7	12	2 212	9	2 221
4	11	Darmstadt, Wissenschaftsstadt	23.9	—	—	—	—
4	11	Darmstadt, Wissenschaftsstadt	23.91	—	—	—	—
4	11	Darmstadt, Wissenschaftsstadt	23.99	—	—	—	—
4	11	Darmstadt, Wissenschaftsstadt	24	•	•	•	•
4	11	Darmstadt, Wissenschaftsstadt	24.1	•	•	•	•
4	11	Darmstadt, Wissenschaftsstadt	24.2	—	—	—	—
4	11	Darmstadt, Wissenschaftsstadt	24.3	—	—	—	—
4	11	Darmstadt, Wissenschaftsstadt	24.31	—	—	—	—
4	11	Darmstadt, Wissenschaftsstadt	24.32	—	—	—	—
4	11	Darmstadt, Wissenschaftsstadt	24.33	—	—	—	—
4	11	Darmstadt, Wissenschaftsstadt	24.34	—	—	—	—
4	11	Darmstadt, Wissenschaftsstadt	24.4	—	—	—	—
4	11	Darmstadt, Wissenschaftsstadt	24.41	—	—	—	—
4	11	Darmstadt, Wissenschaftsstadt	24.42	—	—	—	—
4	11	Darmstadt, Wissenschaftsstadt	24.43	—	—	—	—
4	11	Darmstadt, Wissenschaftsstadt	24.44	—	—	—	—
4	11	Darmstadt, Wissenschaftsstadt	24.45	—	—	—	—
4	11	Darmstadt, Wissenschaftsstadt	24.46	—	—	—	—
4	11	Darmstadt, Wissenschaftsstadt	24.5	•	•	•	•
4	11	Darmstadt, Wissenschaftsstadt	24.51	—	—	—	—
4	11	Darmstadt, Wissenschaftsstadt	24.52	—	—	—	—
4	11	Darmstadt, Wissenschaftsstadt	24.53	•	•	•	•
4	11	Darmstadt, Wissenschaftsstadt	24.54	—	—	—	—
4	11	Darmstadt, Wissenschaftsstadt	25	•	•	•	•
4	11	Darmstadt, Wissenschaftsstadt	25.1	•	•	•	•
4	11	Darmstadt, Wissenschaftsstadt	25.11	•	•	•	•
4	11	Darmstadt, Wissenschaftsstadt	25.12	•	•	•	•
4	11	Darmstadt, Wissenschaftsstadt	25.2	•	•	•	•
4	11	Darmstadt, Wissenschaftsstadt	25.21	—	—	—	—
4	11	Darmstadt, Wissenschaftsstadt	25.29	•	•	•	•
4	11	Darmstadt, Wissenschaftsstadt	25.3	—	—	—	—
4	11	Darmstadt, Wissenschaftsstadt	25.4	—	—	—	—
4	11	Darmstadt, Wissenschaftsstadt	25.5	•	•	•	•
4	11	Darmstadt, Wissenschaftsstadt	25.6	15	9 211	27	9 238
4	11	Darmstadt, Wissenschaftsstadt	25.61	5	3 443	3	3 446
4	11	Darmstadt, Wissenschaftsstadt	25.62	10	5 768	24	5 792
4	11	Darmstadt, Wissenschaftsstadt	25.7	•	•	•	•
4	11	Darmstadt, Wissenschaftsstadt	25.71	—	—	—	—
4	11	Darmstadt, Wissenschaftsstadt	25.72	•	•	•	•
4	11	Darmstadt, Wissenschaftsstadt	25.73	•	•	•	•
4	11	Darmstadt, Wissenschaftsstadt	25.73.1	—	—	—	—

6. Umsatzsteuerpflichtige und steuerbarer Umsatz 2018 in den kreisfreien Städten, Landkreisen und Regierungsbezirken nach wirtschaftlicher Gliederung

Regierungsbezirk	Kreisfreie Städte / Landkreise	Name	WZ 2008	Steuerbarer Umsatz			
				Steuerpflichtige	Lieferungen und Leistungen	Innergemeinschaftliche Erwerbe	Insgesamt
4	11	Darmstadt, Wissenschaftsstadt	25.73.2	—	—	—	—
4	11	Darmstadt, Wissenschaftsstadt	25.73.3	•	•	•	•
4	11	Darmstadt, Wissenschaftsstadt	25.73.4	—	—	—	—
4	11	Darmstadt, Wissenschaftsstadt	25.73.5	—	—	—	—
4	11	Darmstadt, Wissenschaftsstadt	25.9	3	252	•	•
4	11	Darmstadt, Wissenschaftsstadt	25.91	—	—	—	—
4	11	Darmstadt, Wissenschaftsstadt	25.92	—	—	—	—
4	11	Darmstadt, Wissenschaftsstadt	25.93	—	—	—	—
4	11	Darmstadt, Wissenschaftsstadt	25.94	—	—	—	—
4	11	Darmstadt, Wissenschaftsstadt	25.99	3	252	•	•
4	11	Darmstadt, Wissenschaftsstadt	26	40	326 689	22 287	348 976
4	11	Darmstadt, Wissenschaftsstadt	26.1	7	25 347	305	25 652
4	11	Darmstadt, Wissenschaftsstadt	26.11	•	•	•	•
4	11	Darmstadt, Wissenschaftsstadt	26.11.1	•	•	•	•
4	11	Darmstadt, Wissenschaftsstadt	26.11.9	•	•	•	•
4	11	Darmstadt, Wissenschaftsstadt	26.12	•	•	•	•
4	11	Darmstadt, Wissenschaftsstadt	26.2	•	•	•	•
4	11	Darmstadt, Wissenschaftsstadt	26.3	•	•	•	•
4	11	Darmstadt, Wissenschaftsstadt	26.4	•	•	•	•
4	11	Darmstadt, Wissenschaftsstadt	26.5	10	220 856	13 009	233 866
4	11	Darmstadt, Wissenschaftsstadt	26.51	•	•	•	•
4	11	Darmstadt, Wissenschaftsstadt	26.51.1	•	•	•	•
4	11	Darmstadt, Wissenschaftsstadt	26.51.2	•	•	•	•
4	11	Darmstadt, Wissenschaftsstadt	26.51.3	—	—	—	—
4	11	Darmstadt, Wissenschaftsstadt	26.52	•	•	•	•
4	11	Darmstadt, Wissenschaftsstadt	26.6	•	•	•	•
4	11	Darmstadt, Wissenschaftsstadt	26.7	•	•	•	•
4	11	Darmstadt, Wissenschaftsstadt	26.8	—	—	—	—
4	11	Darmstadt, Wissenschaftsstadt	27	15	34 715	871	35 587
4	11	Darmstadt, Wissenschaftsstadt	27.1	•	•	•	•
4	11	Darmstadt, Wissenschaftsstadt	27.11	•	•	•	•
4	11	Darmstadt, Wissenschaftsstadt	27.12	—	—	—	—
4	11	Darmstadt, Wissenschaftsstadt	27.2	—	—	—	—
4	11	Darmstadt, Wissenschaftsstadt	27.3	•	•	•	•
4	11	Darmstadt, Wissenschaftsstadt	27.31	—	—	—	—
4	11	Darmstadt, Wissenschaftsstadt	27.32	—	—	—	—
4	11	Darmstadt, Wissenschaftsstadt	27.33	•	•	•	•
4	11	Darmstadt, Wissenschaftsstadt	27.4	•	•	•	•
4	11	Darmstadt, Wissenschaftsstadt	27.5	•	•	•	•
4	11	Darmstadt, Wissenschaftsstadt	27.51	•	•	•	•
4	11	Darmstadt, Wissenschaftsstadt	27.52	—	—	—	—
4	11	Darmstadt, Wissenschaftsstadt	27.9	8	14 122	207	14 329
4	11	Darmstadt, Wissenschaftsstadt	28	24	162 768	19 190	181 958
4	11	Darmstadt, Wissenschaftsstadt	28.1	•	•	•	•
4	11	Darmstadt, Wissenschaftsstadt	28.11	—	—	—	—
4	11	Darmstadt, Wissenschaftsstadt	28.12	—	—	—	—
4	11	Darmstadt, Wissenschaftsstadt	28.13	—	—	—	—
4	11	Darmstadt, Wissenschaftsstadt	28.14	•	•	•	•
4	11	Darmstadt, Wissenschaftsstadt	28.15	—	—	—	—
4	11	Darmstadt, Wissenschaftsstadt	28.2	•	•	•	•
4	11	Darmstadt, Wissenschaftsstadt	28.21	•	•	•	•
4	11	Darmstadt, Wissenschaftsstadt	28.21.1	•	•	•	•
4	11	Darmstadt, Wissenschaftsstadt	28.21.9	•	•	•	•
4	11	Darmstadt, Wissenschaftsstadt	28.22	•	•	•	•
4	11	Darmstadt, Wissenschaftsstadt	28.23	•	•	•	•
4	11	Darmstadt, Wissenschaftsstadt	28.24	•	•	•	•
4	11	Darmstadt, Wissenschaftsstadt	28.25	•	•	•	•

6. Umsatzsteuerpflichtige und steuerbarer Umsatz 2018 in den kreisfreien Städten, Landkreisen und Regierungsbezirken nach wirtschaftlicher Gliederung

Regierungsbezirk	Kreisfreie Städte / Landkreise	Name	WZ 2008	Steuerpflichtige	Steuerbarer Umsatz		
					Lieferungen und Leistungen	Innergemeinschaftliche Erwerbe	Insgesamt
				Anzahl	1000 Euro		
4	11	Darmstadt, Wissenschaftsstadt	28.29	•	•	•	•
4	11	Darmstadt, Wissenschaftsstadt	28.3	—	—	—	—
4	11	Darmstadt, Wissenschaftsstadt	28.4	—	—	—	—
4	11	Darmstadt, Wissenschaftsstadt	28.41	—	—	—	—
4	11	Darmstadt, Wissenschaftsstadt	28.49	—	—	—	—
4	11	Darmstadt, Wissenschaftsstadt	28.9	11	77 071	8 691	85 761
4	11	Darmstadt, Wissenschaftsstadt	28.91	—	—	—	—
4	11	Darmstadt, Wissenschaftsstadt	28.92	—	—	—	—
4	11	Darmstadt, Wissenschaftsstadt	28.92.1	—	—	—	—
4	11	Darmstadt, Wissenschaftsstadt	28.92.2	—	—	—	—
4	11	Darmstadt, Wissenschaftsstadt	28.93	•	•	•	•
4	11	Darmstadt, Wissenschaftsstadt	28.94	—	—	—	—
4	11	Darmstadt, Wissenschaftsstadt	28.95	•	•	•	•
4	11	Darmstadt, Wissenschaftsstadt	28.96	—	—	—	—
4	11	Darmstadt, Wissenschaftsstadt	28.99	6	13 516	4 378	17 894
4	11	Darmstadt, Wissenschaftsstadt	29	•	•	•	•
4	11	Darmstadt, Wissenschaftsstadt	29.1	—	—	—	—
4	11	Darmstadt, Wissenschaftsstadt	29.10.1	—	—	—	—
4	11	Darmstadt, Wissenschaftsstadt	29.10.2	—	—	—	—
4	11	Darmstadt, Wissenschaftsstadt	29.2	•	•	•	•
4	11	Darmstadt, Wissenschaftsstadt	29.3	•	•	•	•
4	11	Darmstadt, Wissenschaftsstadt	29.31	•	•	•	•
4	11	Darmstadt, Wissenschaftsstadt	29.32	•	•	•	•
4	11	Darmstadt, Wissenschaftsstadt	30	•	•	•	•
4	11	Darmstadt, Wissenschaftsstadt	30.1	•	•	•	•
4	11	Darmstadt, Wissenschaftsstadt	30.11	•	•	•	•
4	11	Darmstadt, Wissenschaftsstadt	30.12	—	—	—	—
4	11	Darmstadt, Wissenschaftsstadt	30.2	•	•	•	•
4	11	Darmstadt, Wissenschaftsstadt	30.20.1	—	—	—	—
4	11	Darmstadt, Wissenschaftsstadt	30.20.2	•	•	•	•
4	11	Darmstadt, Wissenschaftsstadt	30.3	—	—	—	—
4	11	Darmstadt, Wissenschaftsstadt	30.4	—	—	—	—
4	11	Darmstadt, Wissenschaftsstadt	30.9	—	—	—	—
4	11	Darmstadt, Wissenschaftsstadt	30.91	—	—	—	—
4	11	Darmstadt, Wissenschaftsstadt	30.92	—	—	—	—
4	11	Darmstadt, Wissenschaftsstadt	30.99	—	—	—	—
4	11	Darmstadt, Wissenschaftsstadt	31	10	13 284	2 195	15 478
4	11	Darmstadt, Wissenschaftsstadt	31.01	•	•	•	•
4	11	Darmstadt, Wissenschaftsstadt	31.02	•	•	•	•
4	11	Darmstadt, Wissenschaftsstadt	31.03	•	•	•	•
4	11	Darmstadt, Wissenschaftsstadt	31.09	•	•	•	•
4	11	Darmstadt, Wissenschaftsstadt	31.09.1	—	—	—	—
4	11	Darmstadt, Wissenschaftsstadt	31.09.9	•	•	•	•
4	11	Darmstadt, Wissenschaftsstadt	32	28	32 757	7 799	40 556
4	11	Darmstadt, Wissenschaftsstadt	32.1	5	589	10	599
4	11	Darmstadt, Wissenschaftsstadt	32.11	—	—	—	—
4	11	Darmstadt, Wissenschaftsstadt	32.12	•	•	•	•
4	11	Darmstadt, Wissenschaftsstadt	32.13	•	•	•	•
4	11	Darmstadt, Wissenschaftsstadt	32.2	•	•	•	•
4	11	Darmstadt, Wissenschaftsstadt	32.3	—	—	—	—
4	11	Darmstadt, Wissenschaftsstadt	32.4	•	•	•	•
4	11	Darmstadt, Wissenschaftsstadt	32.5	15	28 866	7 747	36 613
4	11	Darmstadt, Wissenschaftsstadt	32.50.1	•	•	•	•
4	11	Darmstadt, Wissenschaftsstadt	32.50.2	•	•	•	•
4	11	Darmstadt, Wissenschaftsstadt	32.50.3	•	•	•	•
4	11	Darmstadt, Wissenschaftsstadt	32.9	5	3 027	41	3 068
4	11	Darmstadt, Wissenschaftsstadt	32.91	—	—	—	—

6. Umsatzsteuerpflichtige und steuerbarer Umsatz 2018 in den kreisfreien Städten, Landkreisen und Regierungsbezirken nach wirtschaftlicher Gliederung

Regierungsbezirk	Kreisfreie Städte / Landkreise	Name	WZ 2008	Steuerpflichtige	Steuerbarer Umsatz		
					Lieferungen und Leistungen	Innergemeinschaftliche Erwerbe	Insgesamt
				Anzahl	1000 Euro		
4	11	Darmstadt, Wissenschaftsstadt	32.99	5	3 027	41	3 068
4	11	Darmstadt, Wissenschaftsstadt	33	20	6 114	552	6 666
4	11	Darmstadt, Wissenschaftsstadt	33.1	16	5 193	552	5 744
4	11	Darmstadt, Wissenschaftsstadt	33.11
4	11	Darmstadt, Wissenschaftsstadt	33.12
4	11	Darmstadt, Wissenschaftsstadt	33.13	—	—	—	—
4	11	Darmstadt, Wissenschaftsstadt	33.14
4	11	Darmstadt, Wissenschaftsstadt	33.15	—	—	—	—
4	11	Darmstadt, Wissenschaftsstadt	33.16	—	—	—	—
4	11	Darmstadt, Wissenschaftsstadt	33.17	7	347	—	347
4	11	Darmstadt, Wissenschaftsstadt	33.19	—	—	—	—
4	11	Darmstadt, Wissenschaftsstadt	33.2	4	921	—	922
4	11	Darmstadt, Wissenschaftsstadt	D	30	2 274 715	424	2 275 140
4	11	Darmstadt, Wissenschaftsstadt	35	30	2 274 715	424	2 275 140
4	11	Darmstadt, Wissenschaftsstadt	35.1
4	11	Darmstadt, Wissenschaftsstadt	35.11	25	4 250	—	4 251
4	11	Darmstadt, Wissenschaftsstadt	35.11.1	3	198	.	.
4	11	Darmstadt, Wissenschaftsstadt	35.11.2	6	1 193	.	.
4	11	Darmstadt, Wissenschaftsstadt	35.11.3	16	2 860	—	2 860
4	11	Darmstadt, Wissenschaftsstadt	35.12	—	—	—	—
4	11	Darmstadt, Wissenschaftsstadt	35.13
4	11	Darmstadt, Wissenschaftsstadt	35.14
4	11	Darmstadt, Wissenschaftsstadt	35.2
4	11	Darmstadt, Wissenschaftsstadt	35.21
4	11	Darmstadt, Wissenschaftsstadt	35.21.1	—	—	—	—
4	11	Darmstadt, Wissenschaftsstadt	35.21.2	—	—	—	—
4	11	Darmstadt, Wissenschaftsstadt	35.21.3
4	11	Darmstadt, Wissenschaftsstadt	35.22	—	—	—	—
4	11	Darmstadt, Wissenschaftsstadt	35.23	—	—	—	—
4	11	Darmstadt, Wissenschaftsstadt	35.3
4	11	Darmstadt, Wissenschaftsstadt	E	11	136 780	678	137 458
4	11	Darmstadt, Wissenschaftsstadt	36	—	—	—	—
4	11	Darmstadt, Wissenschaftsstadt	36.00.1	—	—	—	—
4	11	Darmstadt, Wissenschaftsstadt	36.00.2	—	—	—	—
4	11	Darmstadt, Wissenschaftsstadt	36.00.3	—	—	—	—
4	11	Darmstadt, Wissenschaftsstadt	37
4	11	Darmstadt, Wissenschaftsstadt	37.00.1
4	11	Darmstadt, Wissenschaftsstadt	37.00.2	—	—	—	—
4	11	Darmstadt, Wissenschaftsstadt	38
4	11	Darmstadt, Wissenschaftsstadt	38.1
4	11	Darmstadt, Wissenschaftsstadt	38.11
4	11	Darmstadt, Wissenschaftsstadt	38.12	—	—	—	—
4	11	Darmstadt, Wissenschaftsstadt	38.2	5	124 855	154	125 010
4	11	Darmstadt, Wissenschaftsstadt	38.21	5	124 855	154	125 010
4	11	Darmstadt, Wissenschaftsstadt	38.22	—	—	—	—
4	11	Darmstadt, Wissenschaftsstadt	38.3	3	9 545	524	10 068
4	11	Darmstadt, Wissenschaftsstadt	38.31	—	—	—	—
4	11	Darmstadt, Wissenschaftsstadt	38.32	3	9 545	524	10 068
4	11	Darmstadt, Wissenschaftsstadt	39
4	11	Darmstadt, Wissenschaftsstadt	F	374	280 946	1 712	282 658
4	11	Darmstadt, Wissenschaftsstadt	41	33	30 293	.	.
4	11	Darmstadt, Wissenschaftsstadt	41.1	11	12 442	.	.
4	11	Darmstadt, Wissenschaftsstadt	41.10.1
4	11	Darmstadt, Wissenschaftsstadt	41.10.2	4	2 855	.	.
4	11	Darmstadt, Wissenschaftsstadt	41.10.3
4	11	Darmstadt, Wissenschaftsstadt	41.2	22	17 852	.	.
4	11	Darmstadt, Wissenschaftsstadt	41.20.1

6. Umsatzsteuerpflichtige und steuerbarer Umsatz 2018 in den kreisfreien Städten, Landkreisen und Regierungsbezirken nach wirtschaftlicher Gliederung

Regierungsbezirk	Kreisfreie Städte / Landkreise	Name	WZ 2008	Steuerpflichtige	Steuerbarer Umsatz		
					Lieferungen und Leistungen	Innergemeinschaftliche Erwerbe	Insgesamt
				Anzahl	1000 Euro		
4	11	Darmstadt, Wissenschaftsstadt	41.20.2
4	11	Darmstadt, Wissenschaftsstadt	42	23	55 856	.	.
4	11	Darmstadt, Wissenschaftsstadt	42.1	17	52 313	.	.
4	11	Darmstadt, Wissenschaftsstadt	42.11
4	11	Darmstadt, Wissenschaftsstadt	42.12	—	—	—	—
4	11	Darmstadt, Wissenschaftsstadt	42.13
4	11	Darmstadt, Wissenschaftsstadt	42.2
4	11	Darmstadt, Wissenschaftsstadt	42.21
4	11	Darmstadt, Wissenschaftsstadt	42.22
4	11	Darmstadt, Wissenschaftsstadt	42.9
4	11	Darmstadt, Wissenschaftsstadt	42.91
4	11	Darmstadt, Wissenschaftsstadt	42.99
4	11	Darmstadt, Wissenschaftsstadt	43	318	194 796	1 694	196 490
4	11	Darmstadt, Wissenschaftsstadt	43.1	10	5 969	.	.
4	11	Darmstadt, Wissenschaftsstadt	43.11
4	11	Darmstadt, Wissenschaftsstadt	43.12
4	11	Darmstadt, Wissenschaftsstadt	43.13	—	—	—	—
4	11	Darmstadt, Wissenschaftsstadt	43.2	112	115 041	280	115 321
4	11	Darmstadt, Wissenschaftsstadt	43.21	31	22 164	32	22 196
4	11	Darmstadt, Wissenschaftsstadt	43.22	31	70 875	184	71 059
4	11	Darmstadt, Wissenschaftsstadt	43.29	50	22 002	64	22 066
4	11	Darmstadt, Wissenschaftsstadt	43.29.1	38	4 524	32	4 556
4	11	Darmstadt, Wissenschaftsstadt	43.29.9	12	17 478	32	17 510
4	11	Darmstadt, Wissenschaftsstadt	43.3	106	32 582	.	.
4	11	Darmstadt, Wissenschaftsstadt	43.31	4	803	.	.
4	11	Darmstadt, Wissenschaftsstadt	43.32	20	5 381	37	5 418
4	11	Darmstadt, Wissenschaftsstadt	43.33	51	14 009	1 008	15 017
4	11	Darmstadt, Wissenschaftsstadt	43.34	20	8 960	.	.
4	11	Darmstadt, Wissenschaftsstadt	43.34.1	17	6 493	.	.
4	11	Darmstadt, Wissenschaftsstadt	43.34.2	3	2 467	17	2 484
4	11	Darmstadt, Wissenschaftsstadt	43.39	11	3 429	13	3 442
4	11	Darmstadt, Wissenschaftsstadt	43.9	90	41 204	340	41 544
4	11	Darmstadt, Wissenschaftsstadt	43.91	18	7 799	1	7 801
4	11	Darmstadt, Wissenschaftsstadt	43.91.1	9	6 450	.	.
4	11	Darmstadt, Wissenschaftsstadt	43.91.2	9	1 350	.	.
4	11	Darmstadt, Wissenschaftsstadt	43.99	72	33 405	339	33 744
4	11	Darmstadt, Wissenschaftsstadt	43.99.1	3	832	1	833
4	11	Darmstadt, Wissenschaftsstadt	43.99.2	—	—	—	—
4	11	Darmstadt, Wissenschaftsstadt	43.99.9	69	32 573	337	32 910
4	11	Darmstadt, Wissenschaftsstadt	G	963	3 282 363	495 211	3 777 574
4	11	Darmstadt, Wissenschaftsstadt	45	133	449 549	3 969	453 518
4	11	Darmstadt, Wissenschaftsstadt	45.1	51	397 946	1 736	399 682
4	11	Darmstadt, Wissenschaftsstadt	45.11
4	11	Darmstadt, Wissenschaftsstadt	45.19
4	11	Darmstadt, Wissenschaftsstadt	45.2
4	11	Darmstadt, Wissenschaftsstadt	45.20.1
4	11	Darmstadt, Wissenschaftsstadt	45.20.2	6	4 441	1	4 442
4	11	Darmstadt, Wissenschaftsstadt	45.20.3	37	20 626	408	21 035
4	11	Darmstadt, Wissenschaftsstadt	45.20.4	3	4 202	3	4 205
4	11	Darmstadt, Wissenschaftsstadt	45.3	28	19 733	1 799	21 532
4	11	Darmstadt, Wissenschaftsstadt	45.31	4	7 069	407	7 477
4	11	Darmstadt, Wissenschaftsstadt	45.32	24	12 664	1 392	14 055
4	11	Darmstadt, Wissenschaftsstadt	45.4
4	11	Darmstadt, Wissenschaftsstadt	46	236	2 218 748	453 129	2 671 877
4	11	Darmstadt, Wissenschaftsstadt	46.1	69	24 290	2 116	26 406
4	11	Darmstadt, Wissenschaftsstadt	46.11
4	11	Darmstadt, Wissenschaftsstadt	46.12

6. Umsatzsteuerpflichtige und steuerbarer Umsatz 2018 in den kreisfreien Städten, Landkreisen und Regierungsbezirken nach wirtschaftlicher Gliederung

Regierungsbezirk	Kreisfreie Städte / Landkreise	Name	WZ 2008	Steuerpflichtige	Steuerbarer Umsatz		
					Lieferungen und Leistungen	Innergemeinschaftliche Erwerbe	Insgesamt
				Anzahl	1000 Euro		
4	11	Darmstadt, Wissenschaftsstadt	46.13	6	3 389	256	3 644
4	11	Darmstadt, Wissenschaftsstadt	46.13.1
4	11	Darmstadt, Wissenschaftsstadt	46.13.2
4	11	Darmstadt, Wissenschaftsstadt	46.14	12	5 811	1 141	6 951
4	11	Darmstadt, Wissenschaftsstadt	46.15	7	1 658	48	1 707
4	11	Darmstadt, Wissenschaftsstadt	46.16	10	2 031	453	2 484
4	11	Darmstadt, Wissenschaftsstadt	46.17
4	11	Darmstadt, Wissenschaftsstadt	46.18	22	6 854	158	7 012
4	11	Darmstadt, Wissenschaftsstadt	46.18.1	—	—	—	—
4	11	Darmstadt, Wissenschaftsstadt	46.18.2
4	11	Darmstadt, Wissenschaftsstadt	46.18.3	—	—	—	—
4	11	Darmstadt, Wissenschaftsstadt	46.18.4
4	11	Darmstadt, Wissenschaftsstadt	46.18.5	4	1 485	1	1 485
4	11	Darmstadt, Wissenschaftsstadt	46.18.6	3	1 445	105	1 550
4	11	Darmstadt, Wissenschaftsstadt	46.18.7
4	11	Darmstadt, Wissenschaftsstadt	46.18.9	9	2 219	52	2 270
4	11	Darmstadt, Wissenschaftsstadt	46.19	6	983	1	984
4	11	Darmstadt, Wissenschaftsstadt	46.2
4	11	Darmstadt, Wissenschaftsstadt	46.21
4	11	Darmstadt, Wissenschaftsstadt	46.22
4	11	Darmstadt, Wissenschaftsstadt	46.23
4	11	Darmstadt, Wissenschaftsstadt	46.24	—	—	—	—
4	11	Darmstadt, Wissenschaftsstadt	46.3	23	80 759	40 953	121 712
4	11	Darmstadt, Wissenschaftsstadt	46.31
4	11	Darmstadt, Wissenschaftsstadt	46.32	—	—	—	—
4	11	Darmstadt, Wissenschaftsstadt	46.33	—	—	—	—
4	11	Darmstadt, Wissenschaftsstadt	46.34	6	1 343	81	1 423
4	11	Darmstadt, Wissenschaftsstadt	46.35	—	—	—	—
4	11	Darmstadt, Wissenschaftsstadt	46.36	—	—	—	—
4	11	Darmstadt, Wissenschaftsstadt	46.37
4	11	Darmstadt, Wissenschaftsstadt	46.38	8	31 557	10 927	42 483
4	11	Darmstadt, Wissenschaftsstadt	46.38.1
4	11	Darmstadt, Wissenschaftsstadt	46.38.2	—	—	—	—
4	11	Darmstadt, Wissenschaftsstadt	46.38.9
4	11	Darmstadt, Wissenschaftsstadt	46.39	4	45 512	29 687	75 198
4	11	Darmstadt, Wissenschaftsstadt	46.39.1	—	—	—	—
4	11	Darmstadt, Wissenschaftsstadt	46.39.9	4	45 512	29 687	75 198
4	11	Darmstadt, Wissenschaftsstadt	46.4	58	1 665 993	373 213	2 039 207
4	11	Darmstadt, Wissenschaftsstadt	46.41
4	11	Darmstadt, Wissenschaftsstadt	46.42
4	11	Darmstadt, Wissenschaftsstadt	46.42.1
4	11	Darmstadt, Wissenschaftsstadt	46.42.2	—	—	—	—
4	11	Darmstadt, Wissenschaftsstadt	46.43	11	107 738	28 103	135 841
4	11	Darmstadt, Wissenschaftsstadt	46.43.1
4	11	Darmstadt, Wissenschaftsstadt	46.43.2
4	11	Darmstadt, Wissenschaftsstadt	46.43.3	6	27 734	548	28 281
4	11	Darmstadt, Wissenschaftsstadt	46.44
4	11	Darmstadt, Wissenschaftsstadt	46.44.1	—	—	—	—
4	11	Darmstadt, Wissenschaftsstadt	46.44.2
4	11	Darmstadt, Wissenschaftsstadt	46.45	4	552 634	19 507	572 141
4	11	Darmstadt, Wissenschaftsstadt	46.46	12	902 176	319 785	1 221 961
4	11	Darmstadt, Wissenschaftsstadt	46.46.1
4	11	Darmstadt, Wissenschaftsstadt	46.46.2
4	11	Darmstadt, Wissenschaftsstadt	46.47
4	11	Darmstadt, Wissenschaftsstadt	46.48
4	11	Darmstadt, Wissenschaftsstadt	46.49	17	73 647	5 067	78 714
4	11	Darmstadt, Wissenschaftsstadt	46.49.1

6. Umsatzsteuerpflichtige und steuerbarer Umsatz 2018 in den kreisfreien Städten, Landkreisen und Regierungsbezirken nach wirtschaftlicher Gliederung

Regierungsbezirk	Kreisfreie Städte / Landkreise	Name	WZ 2008	Steuerpflichtige	Steuerbarer Umsatz		
					Lieferungen und Leistungen	Innergemeinschaftliche Erwerbe	Insgesamt
				Anzahl	1000 Euro		
4	11	Darmstadt, Wissenschaftsstadt	46.49.2	6	21 094	3 599	24 693
4	11	Darmstadt, Wissenschaftsstadt	46.49.3
4	11	Darmstadt, Wissenschaftsstadt	46.49.4
4	11	Darmstadt, Wissenschaftsstadt	46.49.5	3	335	.	.
4	11	Darmstadt, Wissenschaftsstadt	46.5	8	34 195	529	34 724
4	11	Darmstadt, Wissenschaftsstadt	46.51	5	33 137	453	33 590
4	11	Darmstadt, Wissenschaftsstadt	46.52	3	1 058	76	1 134
4	11	Darmstadt, Wissenschaftsstadt	46.6	29	203 285	20 173	223 458
4	11	Darmstadt, Wissenschaftsstadt	46.61	—	—	—	—
4	11	Darmstadt, Wissenschaftsstadt	46.62
4	11	Darmstadt, Wissenschaftsstadt	46.63	—	—	—	—
4	11	Darmstadt, Wissenschaftsstadt	46.64
4	11	Darmstadt, Wissenschaftsstadt	46.65
4	11	Darmstadt, Wissenschaftsstadt	46.66	3	23 486	—	23 486
4	11	Darmstadt, Wissenschaftsstadt	46.69	20	152 727	19 419	172 146
4	11	Darmstadt, Wissenschaftsstadt	46.7	32	181 759	15 122	196 881
4	11	Darmstadt, Wissenschaftsstadt	46.71	—	—	—	—
4	11	Darmstadt, Wissenschaftsstadt	46.71.1	—	—	—	—
4	11	Darmstadt, Wissenschaftsstadt	46.71.2	—	—	—	—
4	11	Darmstadt, Wissenschaftsstadt	46.72	5	46 512	8 450	54 962
4	11	Darmstadt, Wissenschaftsstadt	46.73	10	47 726	799	48 524
4	11	Darmstadt, Wissenschaftsstadt	46.73.1
4	11	Darmstadt, Wissenschaftsstadt	46.73.2
4	11	Darmstadt, Wissenschaftsstadt	46.73.3
4	11	Darmstadt, Wissenschaftsstadt	46.73.4	3	868	86	954
4	11	Darmstadt, Wissenschaftsstadt	46.73.5
4	11	Darmstadt, Wissenschaftsstadt	46.73.6
4	11	Darmstadt, Wissenschaftsstadt	46.73.7	—	—	—	—
4	11	Darmstadt, Wissenschaftsstadt	46.73.8	—	—	—	—
4	11	Darmstadt, Wissenschaftsstadt	46.74	6	23 997	138	24 136
4	11	Darmstadt, Wissenschaftsstadt	46.74.1
4	11	Darmstadt, Wissenschaftsstadt	46.74.2
4	11	Darmstadt, Wissenschaftsstadt	46.74.3	—	—	—	—
4	11	Darmstadt, Wissenschaftsstadt	46.75
4	11	Darmstadt, Wissenschaftsstadt	46.76	—	—	—	—
4	11	Darmstadt, Wissenschaftsstadt	46.77
4	11	Darmstadt, Wissenschaftsstadt	46.9
4	11	Darmstadt, Wissenschaftsstadt	47	594	614 067	38 112	652 179
4	11	Darmstadt, Wissenschaftsstadt	47.1	59	37 798	860	38 658
4	11	Darmstadt, Wissenschaftsstadt	47.11	28	32 081	570	32 651
4	11	Darmstadt, Wissenschaftsstadt	47.19	31	5 717	290	6 008
4	11	Darmstadt, Wissenschaftsstadt	47.2	73	43 372	2 159	45 532
4	11	Darmstadt, Wissenschaftsstadt	47.21	5	2 350	.	.
4	11	Darmstadt, Wissenschaftsstadt	47.22
4	11	Darmstadt, Wissenschaftsstadt	47.23
4	11	Darmstadt, Wissenschaftsstadt	47.24	12	1 760	.	.
4	11	Darmstadt, Wissenschaftsstadt	47.25	15	11 494	588	12 082
4	11	Darmstadt, Wissenschaftsstadt	47.26	7	2 861	2	2 863
4	11	Darmstadt, Wissenschaftsstadt	47.29	30	21 587	353	21 939
4	11	Darmstadt, Wissenschaftsstadt	47.3	17	21 769	.	.
4	11	Darmstadt, Wissenschaftsstadt	47.30.1	13	17 690	.	.
4	11	Darmstadt, Wissenschaftsstadt	47.30.2	4	4 079	.	.
4	11	Darmstadt, Wissenschaftsstadt	47.4	43	24 799	1 109	25 908
4	11	Darmstadt, Wissenschaftsstadt	47.41	21	5 826	46	5 871
4	11	Darmstadt, Wissenschaftsstadt	47.42	12	10 616	485	11 101
4	11	Darmstadt, Wissenschaftsstadt	47.43	10	8 357	579	8 936
4	11	Darmstadt, Wissenschaftsstadt	47.5	89	41 310	2 428	43 738

6. Umsatzsteuerpflichtige und steuerbarer Umsatz 2018 in den kreisfreien Städten, Landkreisen und Regierungsbezirken nach wirtschaftlicher Gliederung

Regierungsbezirk	Kreisfreie Städte / Landkreise	Name	WZ 2008	Steuerpflichtige	Steuerbarer Umsatz		
					Lieferungen und Leistungen	Innergemeinschaftliche Erwerbe	Insgesamt
				Anzahl	1000 Euro		
4	11	Darmstadt, Wissenschaftsstadt	47.51	18	6 140	243	6 383
4	11	Darmstadt, Wissenschaftsstadt	47.52	24	11 204	294	11 498
4	11	Darmstadt, Wissenschaftsstadt	47.52.1	13	3 314	232	3 546
4	11	Darmstadt, Wissenschaftsstadt	47.52.3	11	7 891	62	7 952
4	11	Darmstadt, Wissenschaftsstadt	47.53	5	1 495	127	1 623
4	11	Darmstadt, Wissenschaftsstadt	47.54	14	7 131	237	7 368
4	11	Darmstadt, Wissenschaftsstadt	47.59	28	15 339	1 527	16 866
4	11	Darmstadt, Wissenschaftsstadt	47.59.1	16	13 100	1 390	14 490
4	11	Darmstadt, Wissenschaftsstadt	47.59.2	—	—	—	—
4	11	Darmstadt, Wissenschaftsstadt	47.59.3	7	1 948	121	2 069
4	11	Darmstadt, Wissenschaftsstadt	47.59.9	5	291	16	307
4	11	Darmstadt, Wissenschaftsstadt	47.6	60	57 608	2 561	60 169
4	11	Darmstadt, Wissenschaftsstadt	47.61	16	18 775	286	19 061
4	11	Darmstadt, Wissenschaftsstadt	47.62	15	3 452	16	3 468
4	11	Darmstadt, Wissenschaftsstadt	47.62.1	7	688	3	691
4	11	Darmstadt, Wissenschaftsstadt	47.62.2	8	2 764	13	2 777
4	11	Darmstadt, Wissenschaftsstadt	47.63	—	—	—	—
4	11	Darmstadt, Wissenschaftsstadt	47.64	23	29 072	2 128	31 200
4	11	Darmstadt, Wissenschaftsstadt	47.64.1	13	4 343	398	4 741
4	11	Darmstadt, Wissenschaftsstadt	47.64.2	10	24 729	1 731	26 460
4	11	Darmstadt, Wissenschaftsstadt	47.65	6	6 309	131	6 440
4	11	Darmstadt, Wissenschaftsstadt	47.7	206	341 787	27 380	369 167
4	11	Darmstadt, Wissenschaftsstadt	47.71	32	42 182	5 039	47 221
4	11	Darmstadt, Wissenschaftsstadt	47.72
4	11	Darmstadt, Wissenschaftsstadt	47.72.1
4	11	Darmstadt, Wissenschaftsstadt	47.72.2
4	11	Darmstadt, Wissenschaftsstadt	47.73	35	115 167	302	115 469
4	11	Darmstadt, Wissenschaftsstadt	47.74	14	14 253	129	14 382
4	11	Darmstadt, Wissenschaftsstadt	47.75
4	11	Darmstadt, Wissenschaftsstadt	47.76	22	34 832	376	35 208
4	11	Darmstadt, Wissenschaftsstadt	47.76.1
4	11	Darmstadt, Wissenschaftsstadt	47.76.2
4	11	Darmstadt, Wissenschaftsstadt	47.77	18	11 623	1 368	12 991
4	11	Darmstadt, Wissenschaftsstadt	47.78	49	27 605	2 721	30 326
4	11	Darmstadt, Wissenschaftsstadt	47.78.1	18	6 801	186	6 986
4	11	Darmstadt, Wissenschaftsstadt	47.78.2
4	11	Darmstadt, Wissenschaftsstadt	47.78.3
4	11	Darmstadt, Wissenschaftsstadt	47.78.9	15	10 002	1 976	11 977
4	11	Darmstadt, Wissenschaftsstadt	47.79
4	11	Darmstadt, Wissenschaftsstadt	47.79.1
4	11	Darmstadt, Wissenschaftsstadt	47.79.2	—	—	—	—
4	11	Darmstadt, Wissenschaftsstadt	47.79.9	14	3 774	81	3 854
4	11	Darmstadt, Wissenschaftsstadt	47.8	7	1 351	3	1 354
4	11	Darmstadt, Wissenschaftsstadt	47.81
4	11	Darmstadt, Wissenschaftsstadt	47.82
4	11	Darmstadt, Wissenschaftsstadt	47.89	—	—	—	—
4	11	Darmstadt, Wissenschaftsstadt	47.9	40	44 272	1 612	45 884
4	11	Darmstadt, Wissenschaftsstadt	47.91	21	37 967	1 557	39 524
4	11	Darmstadt, Wissenschaftsstadt	47.99	19	6 305	55	6 360
4	11	Darmstadt, Wissenschaftsstadt	47.99.1
4	11	Darmstadt, Wissenschaftsstadt	47.99.9
4	11	Darmstadt, Wissenschaftsstadt	H	176	114 082	527	114 609
4	11	Darmstadt, Wissenschaftsstadt	49	116	84 269	520	84 789
4	11	Darmstadt, Wissenschaftsstadt	49.1	—	—	—	—
4	11	Darmstadt, Wissenschaftsstadt	49.2	—	—	—	—
4	11	Darmstadt, Wissenschaftsstadt	49.3	83	58 391	270	58 661
4	11	Darmstadt, Wissenschaftsstadt	49.31

6. Umsatzsteuerpflichtige und steuerbarer Umsatz 2018 in den kreisfreien Städten, Landkreisen und Regierungsbezirken nach wirtschaftlicher Gliederung

Regierungsbezirk	Kreisfreie Städte / Landkreise	Name	WZ 2008	Steuerpflichtige	Steuerbarer Umsatz		
					Lieferungen und Leistungen	Innergemeinschaftliche Erwerbe	Insgesamt
				Anzahl	1000 Euro		
4	11	Darmstadt, Wissenschaftsstadt	49.32	•	•	•	•
4	11	Darmstadt, Wissenschaftsstadt	49.39	•	•	•	•
4	11	Darmstadt, Wissenschaftsstadt	49.39.1	—	—	—	—
4	11	Darmstadt, Wissenschaftsstadt	49.39.2	•	•	•	•
4	11	Darmstadt, Wissenschaftsstadt	49.39.9	•	•	•	•
4	11	Darmstadt, Wissenschaftsstadt	49.4	33	25 878	250	26 128
4	11	Darmstadt, Wissenschaftsstadt	49.41	26	24 243	•	•
4	11	Darmstadt, Wissenschaftsstadt	49.42	7	1 635	•	•
4	11	Darmstadt, Wissenschaftsstadt	49.5	—	—	—	—
4	11	Darmstadt, Wissenschaftsstadt	50	—	—	—	—
4	11	Darmstadt, Wissenschaftsstadt	50.1	—	—	—	—
4	11	Darmstadt, Wissenschaftsstadt	50.2	—	—	—	—
4	11	Darmstadt, Wissenschaftsstadt	50.3	—	—	—	—
4	11	Darmstadt, Wissenschaftsstadt	50.4	—	—	—	—
4	11	Darmstadt, Wissenschaftsstadt	51	—	—	—	—
4	11	Darmstadt, Wissenschaftsstadt	51.1	—	—	—	—
4	11	Darmstadt, Wissenschaftsstadt	51.2	—	—	—	—
4	11	Darmstadt, Wissenschaftsstadt	51.21	—	—	—	—
4	11	Darmstadt, Wissenschaftsstadt	51.22	—	—	—	—
4	11	Darmstadt, Wissenschaftsstadt	52	28	22 692	—	22 693
4	11	Darmstadt, Wissenschaftsstadt	52.1	•	•	•	•
4	11	Darmstadt, Wissenschaftsstadt	52.2	•	•	•	•
4	11	Darmstadt, Wissenschaftsstadt	52.21	•	•	•	•
4	11	Darmstadt, Wissenschaftsstadt	52.21.1	•	•	•	•
4	11	Darmstadt, Wissenschaftsstadt	52.21.2	—	—	—	—
4	11	Darmstadt, Wissenschaftsstadt	52.21.3	•	•	•	•
4	11	Darmstadt, Wissenschaftsstadt	52.21.4	—	—	—	—
4	11	Darmstadt, Wissenschaftsstadt	52.21.5	—	—	—	—
4	11	Darmstadt, Wissenschaftsstadt	52.21.9	•	•	•	•
4	11	Darmstadt, Wissenschaftsstadt	52.22	—	—	—	—
4	11	Darmstadt, Wissenschaftsstadt	52.22.1	—	—	—	—
4	11	Darmstadt, Wissenschaftsstadt	52.22.2	—	—	—	—
4	11	Darmstadt, Wissenschaftsstadt	52.22.3	—	—	—	—
4	11	Darmstadt, Wissenschaftsstadt	52.22.9	—	—	—	—
4	11	Darmstadt, Wissenschaftsstadt	52.23	—	—	—	—
4	11	Darmstadt, Wissenschaftsstadt	52.23.1	—	—	—	—
4	11	Darmstadt, Wissenschaftsstadt	52.23.9	—	—	—	—
4	11	Darmstadt, Wissenschaftsstadt	52.24	—	—	—	—
4	11	Darmstadt, Wissenschaftsstadt	52.29	24	21 900	—	21 900
4	11	Darmstadt, Wissenschaftsstadt	52.29.1	18	20 146	•	•
4	11	Darmstadt, Wissenschaftsstadt	52.29.2	—	—	—	—
4	11	Darmstadt, Wissenschaftsstadt	52.29.9	6	1 753	•	•
4	11	Darmstadt, Wissenschaftsstadt	53	32	7 121	6	7 127
4	11	Darmstadt, Wissenschaftsstadt	53.1	—	—	—	—
4	11	Darmstadt, Wissenschaftsstadt	53.2	32	7 121	6	7 127
4	11	Darmstadt, Wissenschaftsstadt	I	459	221 502	1 636	223 138
4	11	Darmstadt, Wissenschaftsstadt	55	42	41 386	202	41 588
4	11	Darmstadt, Wissenschaftsstadt	55.1	39	41 060	•	•
4	11	Darmstadt, Wissenschaftsstadt	55.10.1	17	29 695	152	29 847
4	11	Darmstadt, Wissenschaftsstadt	55.10.2	•	•	•	•
4	11	Darmstadt, Wissenschaftsstadt	55.10.3	15	6 392	3	6 395
4	11	Darmstadt, Wissenschaftsstadt	55.10.4	•	•	•	•
4	11	Darmstadt, Wissenschaftsstadt	55.2	—	—	—	—
4	11	Darmstadt, Wissenschaftsstadt	55.20.1	—	—	—	—
4	11	Darmstadt, Wissenschaftsstadt	55.20.2	—	—	—	—
4	11	Darmstadt, Wissenschaftsstadt	55.20.3	—	—	—	—
4	11	Darmstadt, Wissenschaftsstadt	55.20.4	—	—	—	—

6. Umsatzsteuerpflichtige und steuerbarer Umsatz 2018 in den kreisfreien Städten, Landkreisen und Regierungsbezirken nach wirtschaftlicher Gliederung

Regierungsbezirk	Kreisfreie Städte / Landkreise	Name	WZ 2008	Steuerpflichtige	Steuerbarer Umsatz		
					Lieferungen und Leistungen	Innergemeinschaftliche Erwerbe	Insgesamt
				Anzahl	1000 Euro		
4	11	Darmstadt, Wissenschaftsstadt	55.3	—	—	—	—
4	11	Darmstadt, Wissenschaftsstadt	55.9	3	326	•	•
4	11	Darmstadt, Wissenschaftsstadt	55.90.1	—	—	—	—
4	11	Darmstadt, Wissenschaftsstadt	55.90.9	3	326	•	•
4	11	Darmstadt, Wissenschaftsstadt	56	417	180 117	1 434	181 551
4	11	Darmstadt, Wissenschaftsstadt	56.1	286	138 683	1 189	139 872
4	11	Darmstadt, Wissenschaftsstadt	56.10.1	178	85 841	584	86 425
4	11	Darmstadt, Wissenschaftsstadt	56.10.2	14	24 439	75	24 514
4	11	Darmstadt, Wissenschaftsstadt	56.10.3	58	11 180	102	11 281
4	11	Darmstadt, Wissenschaftsstadt	56.10.4	29	11 493	21	11 514
4	11	Darmstadt, Wissenschaftsstadt	56.10.5	7	5 731	407	6 138
4	11	Darmstadt, Wissenschaftsstadt	56.2	36	14 024	62	14 086
4	11	Darmstadt, Wissenschaftsstadt	56.21	21	2 763	50	2 813
4	11	Darmstadt, Wissenschaftsstadt	56.29	15	11 261	12	11 273
4	11	Darmstadt, Wissenschaftsstadt	56.3	95	27 409	184	27 593
4	11	Darmstadt, Wissenschaftsstadt	56.30.1	68	18 822	71	18 893
4	11	Darmstadt, Wissenschaftsstadt	56.30.2	6	2 299	29	2 328
4	11	Darmstadt, Wissenschaftsstadt	56.30.3	•	•	•	•
4	11	Darmstadt, Wissenschaftsstadt	56.30.4	•	•	•	•
4	11	Darmstadt, Wissenschaftsstadt	56.30.9	12	5 282	78	5 359
4	11	Darmstadt, Wissenschaftsstadt	J	591	1 375 320	12 961	1 388 281
4	11	Darmstadt, Wissenschaftsstadt	58	22	16 387	166	16 553
4	11	Darmstadt, Wissenschaftsstadt	58.1	•	•	•	•
4	11	Darmstadt, Wissenschaftsstadt	58.11	8	6 643	163	6 806
4	11	Darmstadt, Wissenschaftsstadt	58.12	—	—	—	—
4	11	Darmstadt, Wissenschaftsstadt	58.13	—	—	—	—
4	11	Darmstadt, Wissenschaftsstadt	58.14	•	•	•	•
4	11	Darmstadt, Wissenschaftsstadt	58.19	8	4 531	—	4 531
4	11	Darmstadt, Wissenschaftsstadt	58.2	•	•	•	•
4	11	Darmstadt, Wissenschaftsstadt	58.21	—	—	—	—
4	11	Darmstadt, Wissenschaftsstadt	58.29	•	•	•	•
4	11	Darmstadt, Wissenschaftsstadt	59	43	115 156	228	115 385
4	11	Darmstadt, Wissenschaftsstadt	59.1	35	114 245	206	114 451
4	11	Darmstadt, Wissenschaftsstadt	59.11	13	8 399	3	8 402
4	11	Darmstadt, Wissenschaftsstadt	59.12	•	•	•	•
4	11	Darmstadt, Wissenschaftsstadt	59.13	•	•	•	•
4	11	Darmstadt, Wissenschaftsstadt	59.14	16	99 536	184	99 719
4	11	Darmstadt, Wissenschaftsstadt	59.2	8	911	22	934
4	11	Darmstadt, Wissenschaftsstadt	59.20.1	•	•	•	•
4	11	Darmstadt, Wissenschaftsstadt	59.20.2	•	•	•	•
4	11	Darmstadt, Wissenschaftsstadt	59.20.3	—	—	—	—
4	11	Darmstadt, Wissenschaftsstadt	60	—	—	—	—
4	11	Darmstadt, Wissenschaftsstadt	60.1	—	—	—	—
4	11	Darmstadt, Wissenschaftsstadt	60.2	—	—	—	—
4	11	Darmstadt, Wissenschaftsstadt	61	7	36 593	139	36 732
4	11	Darmstadt, Wissenschaftsstadt	61.1	—	—	—	—
4	11	Darmstadt, Wissenschaftsstadt	61.2	•	•	•	•
4	11	Darmstadt, Wissenschaftsstadt	61.3	•	•	•	•
4	11	Darmstadt, Wissenschaftsstadt	61.9	•	•	•	•
4	11	Darmstadt, Wissenschaftsstadt	61.90.1	•	•	•	•
4	11	Darmstadt, Wissenschaftsstadt	61.90.9	•	•	•	•
4	11	Darmstadt, Wissenschaftsstadt	62	464	1 181 502	12 420	1 193 922
4	11	Darmstadt, Wissenschaftsstadt	62.01	225	652 460	10 909	663 369
4	11	Darmstadt, Wissenschaftsstadt	62.01.1	44	31 820	101	31 921
4	11	Darmstadt, Wissenschaftsstadt	62.01.9	181	620 640	10 807	631 448
4	11	Darmstadt, Wissenschaftsstadt	62.02	169	453 270	221	453 491
4	11	Darmstadt, Wissenschaftsstadt	62.03	18	14 136	20	14 156

6. Umsatzsteuerpflichtige und steuerbarer Umsatz 2018 in den kreisfreien Städten, Landkreisen und Regierungsbezirken nach wirtschaftlicher Gliederung

Regierungsbezirk	Kreisfreie Städte / Landkreise	Name	WZ 2008	Steuerpflichtige	Steuerbarer Umsatz		
					Lieferungen und Leistungen	Innergemeinschaftliche Erwerbe	Insgesamt
				Anzahl	1000 Euro		
4	11	Darmstadt, Wissenschaftsstadt	62.09	52	61 636	1 270	62 906
4	11	Darmstadt, Wissenschaftsstadt	63	55	25 681	7	25 688
4	11	Darmstadt, Wissenschaftsstadt	63.1	•	•	•	•
4	11	Darmstadt, Wissenschaftsstadt	63.11	•	•	•	•
4	11	Darmstadt, Wissenschaftsstadt	63.12	•	•	•	•
4	11	Darmstadt, Wissenschaftsstadt	63.9	•	•	•	•
4	11	Darmstadt, Wissenschaftsstadt	63.91	•	•	•	•
4	11	Darmstadt, Wissenschaftsstadt	63.99	•	•	•	•
4	11	Darmstadt, Wissenschaftsstadt	K	47	46 005	108	46 113
4	11	Darmstadt, Wissenschaftsstadt	64	•	•	•	•
4	11	Darmstadt, Wissenschaftsstadt	64.1	•	•	•	•
4	11	Darmstadt, Wissenschaftsstadt	64.11	—	—	—	—
4	11	Darmstadt, Wissenschaftsstadt	64.19	•	•	•	•
4	11	Darmstadt, Wissenschaftsstadt	64.19.1	—	—	—	—
4	11	Darmstadt, Wissenschaftsstadt	64.19.2	•	•	•	•
4	11	Darmstadt, Wissenschaftsstadt	64.19.3	•	•	•	•
4	11	Darmstadt, Wissenschaftsstadt	64.19.4	—	—	—	—
4	11	Darmstadt, Wissenschaftsstadt	64.19.5	—	—	—	—
4	11	Darmstadt, Wissenschaftsstadt	64.19.6	—	—	—	—
4	11	Darmstadt, Wissenschaftsstadt	64.2	4	694	•	•
4	11	Darmstadt, Wissenschaftsstadt	64.3	—	—	—	—
4	11	Darmstadt, Wissenschaftsstadt	64.9	4	319	•	•
4	11	Darmstadt, Wissenschaftsstadt	64.91	—	—	—	—
4	11	Darmstadt, Wissenschaftsstadt	64.92	•	•	•	•
4	11	Darmstadt, Wissenschaftsstadt	64.92.1	—	—	—	—
4	11	Darmstadt, Wissenschaftsstadt	64.92.2	•	•	•	•
4	11	Darmstadt, Wissenschaftsstadt	64.99	•	•	•	•
4	11	Darmstadt, Wissenschaftsstadt	64.99.1	•	•	•	•
4	11	Darmstadt, Wissenschaftsstadt	64.99.9	—	—	—	—
4	11	Darmstadt, Wissenschaftsstadt	65	—	—	—	—
4	11	Darmstadt, Wissenschaftsstadt	65.1	—	—	—	—
4	11	Darmstadt, Wissenschaftsstadt	65.11	—	—	—	—
4	11	Darmstadt, Wissenschaftsstadt	65.12	—	—	—	—
4	11	Darmstadt, Wissenschaftsstadt	65.12.1	—	—	—	—
4	11	Darmstadt, Wissenschaftsstadt	65.12.2	—	—	—	—
4	11	Darmstadt, Wissenschaftsstadt	65.2	—	—	—	—
4	11	Darmstadt, Wissenschaftsstadt	65.3	—	—	—	—
4	11	Darmstadt, Wissenschaftsstadt	66	•	•	•	•
4	11	Darmstadt, Wissenschaftsstadt	66.1	22	10 509	89	10 599
4	11	Darmstadt, Wissenschaftsstadt	66.11	—	—	—	—
4	11	Darmstadt, Wissenschaftsstadt	66.12	•	•	•	•
4	11	Darmstadt, Wissenschaftsstadt	66.19	•	•	•	•
4	11	Darmstadt, Wissenschaftsstadt	66.2	13	1 331	1	1 332
4	11	Darmstadt, Wissenschaftsstadt	66.21	•	•	•	•
4	11	Darmstadt, Wissenschaftsstadt	66.22	10	893	1	894
4	11	Darmstadt, Wissenschaftsstadt	66.29	•	•	•	•
4	11	Darmstadt, Wissenschaftsstadt	66.3	•	•	•	•
4	11	Darmstadt, Wissenschaftsstadt	L	584	344 224	148	344 372
4	11	Darmstadt, Wissenschaftsstadt	68	584	344 224	148	344 372
4	11	Darmstadt, Wissenschaftsstadt	68.1	32	50 634	1	50 635
4	11	Darmstadt, Wissenschaftsstadt	68.2	413	236 770	106	236 876
4	11	Darmstadt, Wissenschaftsstadt	68.3	139	56 820	42	56 862
4	11	Darmstadt, Wissenschaftsstadt	68.31	71	22 705	4	22 708
4	11	Darmstadt, Wissenschaftsstadt	68.32	68	34 116	38	34 154
4	11	Darmstadt, Wissenschaftsstadt	M	1 688	1 109 767	12 419	1 122 186
4	11	Darmstadt, Wissenschaftsstadt	69	301	119 918	26	119 945
4	11	Darmstadt, Wissenschaftsstadt	69.1	185	58 652	14	58 666

6. Umsatzsteuerpflichtige und steuerbarer Umsatz 2018 in den kreisfreien Städten, Landkreisen und Regierungsbezirken nach wirtschaftlicher Gliederung

Regierungsbezirk	Kreisfreie Städte / Landkreise	Name	WZ 2008	Steuerpflichtige	Steuerbarer Umsatz		
					Lieferungen und Leistungen	Innergemeinschaftliche Erwerbe	Insgesamt
				Anzahl	1000 Euro		
4	11	Darmstadt, Wissenschaftsstadt	69.10.1	62	30 305	8	30 313
4	11	Darmstadt, Wissenschaftsstadt	69.10.2	105	26 008	6	26 014
4	11	Darmstadt, Wissenschaftsstadt	69.10.3	—	—	—	—
4	11	Darmstadt, Wissenschaftsstadt	69.10.4
4	11	Darmstadt, Wissenschaftsstadt	69.10.9
4	11	Darmstadt, Wissenschaftsstadt	69.2	116	61 266	12	61 279
4	11	Darmstadt, Wissenschaftsstadt	69.20.1
4	11	Darmstadt, Wissenschaftsstadt	69.20.2
4	11	Darmstadt, Wissenschaftsstadt	69.20.3	93	56 888	12	56 900
4	11	Darmstadt, Wissenschaftsstadt	69.20.4	14	1 147	—	1 148
4	11	Darmstadt, Wissenschaftsstadt	70	324	242 357	1 965	244 322
4	11	Darmstadt, Wissenschaftsstadt	70.1	44	128 221	1 663	129 885
4	11	Darmstadt, Wissenschaftsstadt	70.10.1	7	59 870	1 622	61 492
4	11	Darmstadt, Wissenschaftsstadt	70.10.9	37	68 352	42	68 393
4	11	Darmstadt, Wissenschaftsstadt	70.2	280	114 136	301	114 437
4	11	Darmstadt, Wissenschaftsstadt	70.21	6	4 928	229	5 157
4	11	Darmstadt, Wissenschaftsstadt	70.22	274	109 208	72	109 280
4	11	Darmstadt, Wissenschaftsstadt	71	636	621 799	655	622 455
4	11	Darmstadt, Wissenschaftsstadt	71.1
4	11	Darmstadt, Wissenschaftsstadt	71.11
4	11	Darmstadt, Wissenschaftsstadt	71.11.1	215	79 169	28	79 198
4	11	Darmstadt, Wissenschaftsstadt	71.11.2
4	11	Darmstadt, Wissenschaftsstadt	71.11.3	43	23 885	97	23 982
4	11	Darmstadt, Wissenschaftsstadt	71.11.4	12	7 633	.	.
4	11	Darmstadt, Wissenschaftsstadt	71.12	331	338 049	518	338 568
4	11	Darmstadt, Wissenschaftsstadt	71.12.1	148	186 230	96	186 326
4	11	Darmstadt, Wissenschaftsstadt	71.12.2	98	124 003	419	124 421
4	11	Darmstadt, Wissenschaftsstadt	71.12.3	4	1 089	.	.
4	11	Darmstadt, Wissenschaftsstadt	71.12.9	81	26 728	.	.
4	11	Darmstadt, Wissenschaftsstadt	71.2
4	11	Darmstadt, Wissenschaftsstadt	72
4	11	Darmstadt, Wissenschaftsstadt	72.1
4	11	Darmstadt, Wissenschaftsstadt	72.11
4	11	Darmstadt, Wissenschaftsstadt	72.19
4	11	Darmstadt, Wissenschaftsstadt	72.2	13	4 658	1	4 659
4	11	Darmstadt, Wissenschaftsstadt	73	79	55 684	1 154	56 838
4	11	Darmstadt, Wissenschaftsstadt	73.1	72	52 041	889	52 930
4	11	Darmstadt, Wissenschaftsstadt	73.11
4	11	Darmstadt, Wissenschaftsstadt	73.12
4	11	Darmstadt, Wissenschaftsstadt	73.2	7	3 643	265	3 908
4	11	Darmstadt, Wissenschaftsstadt	74
4	11	Darmstadt, Wissenschaftsstadt	74.1	130	17 177	129	17 306
4	11	Darmstadt, Wissenschaftsstadt	74.10.1	32	5 150	8	5 157
4	11	Darmstadt, Wissenschaftsstadt	74.10.2	73	7 753	1	7 755
4	11	Darmstadt, Wissenschaftsstadt	74.10.3	25	4 274	120	4 394
4	11	Darmstadt, Wissenschaftsstadt	74.2	37	3 431	8	3 438
4	11	Darmstadt, Wissenschaftsstadt	74.20.1	37	3 431	8	3 438
4	11	Darmstadt, Wissenschaftsstadt	74.20.2	—	—	—	—
4	11	Darmstadt, Wissenschaftsstadt	74.3
4	11	Darmstadt, Wissenschaftsstadt	74.30.1
4	11	Darmstadt, Wissenschaftsstadt	74.30.2	24	1 557	—	1 557
4	11	Darmstadt, Wissenschaftsstadt	74.9	82	13 244	14	13 258
4	11	Darmstadt, Wissenschaftsstadt	75	12	3 300	5	3 305
4	11	Darmstadt, Wissenschaftsstadt	75.00.1
4	11	Darmstadt, Wissenschaftsstadt	75.00.9
4	11	Darmstadt, Wissenschaftsstadt	N	370	299 395	16 763	316 158
4	11	Darmstadt, Wissenschaftsstadt	77	43	29 281	16 364	45 645

6. Umsatzsteuerpflichtige und steuerbarer Umsatz 2018 in den kreisfreien Städten, Landkreisen und Regierungsbezirken nach wirtschaftlicher Gliederung

Regierungsbezirk	Kreisfreie Städte / Landkreise	Name	WZ 2008	Steuerpflichtige	Steuerbarer Umsatz		
					Lieferungen und Leistungen	Innergemeinschaftliche Erwerbe	Insgesamt
				Anzahl	1000 Euro		
4	11	Darmstadt, Wissenschaftsstadt	77.1	16	2 636	—	2 636
4	11	Darmstadt, Wissenschaftsstadt	77.11	12	2 307	•	•
4	11	Darmstadt, Wissenschaftsstadt	77.12	4	329	•	•
4	11	Darmstadt, Wissenschaftsstadt	77.2	•	•	•	•
4	11	Darmstadt, Wissenschaftsstadt	77.21	•	•	•	•
4	11	Darmstadt, Wissenschaftsstadt	77.22	—	—	—	—
4	11	Darmstadt, Wissenschaftsstadt	77.29	•	•	•	•
4	11	Darmstadt, Wissenschaftsstadt	77.3	21	23 531	16 346	39 877
4	11	Darmstadt, Wissenschaftsstadt	77.31	—	—	—	—
4	11	Darmstadt, Wissenschaftsstadt	77.32	•	•	•	•
4	11	Darmstadt, Wissenschaftsstadt	77.33	•	•	•	•
4	11	Darmstadt, Wissenschaftsstadt	77.34	—	—	—	—
4	11	Darmstadt, Wissenschaftsstadt	77.35	4	18 570	16 346	34 916
4	11	Darmstadt, Wissenschaftsstadt	77.39	10	2 236	•	•
4	11	Darmstadt, Wissenschaftsstadt	77.4	•	•	•	•
4	11	Darmstadt, Wissenschaftsstadt	78	21	72 198	1	72 199
4	11	Darmstadt, Wissenschaftsstadt	78.1	•	•	•	•
4	11	Darmstadt, Wissenschaftsstadt	78.2	•	•	•	•
4	11	Darmstadt, Wissenschaftsstadt	78.3	•	•	•	•
4	11	Darmstadt, Wissenschaftsstadt	79	26	5 756	•	•
4	11	Darmstadt, Wissenschaftsstadt	79.1	•	•	•	•
4	11	Darmstadt, Wissenschaftsstadt	79.11	16	3 270	•	•
4	11	Darmstadt, Wissenschaftsstadt	79.12	•	•	•	•
4	11	Darmstadt, Wissenschaftsstadt	79.9	•	•	•	•
4	11	Darmstadt, Wissenschaftsstadt	80	12	6 639	•	•
4	11	Darmstadt, Wissenschaftsstadt	80.1	7	6 006	•	•
4	11	Darmstadt, Wissenschaftsstadt	80.2	•	•	•	•
4	11	Darmstadt, Wissenschaftsstadt	80.3	•	•	•	•
4	11	Darmstadt, Wissenschaftsstadt	81	161	48 495	265	48 760
4	11	Darmstadt, Wissenschaftsstadt	81.1	75	20 606	17	20 623
4	11	Darmstadt, Wissenschaftsstadt	81.2	47	19 356	81	19 437
4	11	Darmstadt, Wissenschaftsstadt	81.21	31	14 239	•	•
4	11	Darmstadt, Wissenschaftsstadt	81.22	5	906	•	•
4	11	Darmstadt, Wissenschaftsstadt	81.22.1	•	•	•	•
4	11	Darmstadt, Wissenschaftsstadt	81.22.9	•	•	•	•
4	11	Darmstadt, Wissenschaftsstadt	81.29	11	4 210	81	4 291
4	11	Darmstadt, Wissenschaftsstadt	81.29.1	•	•	•	•
4	11	Darmstadt, Wissenschaftsstadt	81.29.2	•	•	•	•
4	11	Darmstadt, Wissenschaftsstadt	81.29.9	7	2 187	•	•
4	11	Darmstadt, Wissenschaftsstadt	81.3	39	8 533	167	8 700
4	11	Darmstadt, Wissenschaftsstadt	81.30.1	35	6 637	3	6 640
4	11	Darmstadt, Wissenschaftsstadt	81.30.9	4	1 896	164	2 059
4	11	Darmstadt, Wissenschaftsstadt	82	107	137 025	133	137 159
4	11	Darmstadt, Wissenschaftsstadt	82.1	•	•	•	•
4	11	Darmstadt, Wissenschaftsstadt	82.11	11	2 109	1	2 110
4	11	Darmstadt, Wissenschaftsstadt	82.19	•	•	•	•
4	11	Darmstadt, Wissenschaftsstadt	82.2	•	•	•	•
4	11	Darmstadt, Wissenschaftsstadt	82.3	29	34 334	48	34 382
4	11	Darmstadt, Wissenschaftsstadt	82.9	56	98 846	84	98 930
4	11	Darmstadt, Wissenschaftsstadt	82.91	8	74 862	16	74 878
4	11	Darmstadt, Wissenschaftsstadt	82.91.1	•	•	•	•
4	11	Darmstadt, Wissenschaftsstadt	82.91.2	•	•	•	•
4	11	Darmstadt, Wissenschaftsstadt	82.92	•	•	•	•
4	11	Darmstadt, Wissenschaftsstadt	82.99	•	•	•	•
4	11	Darmstadt, Wissenschaftsstadt	82.99.1	•	•	•	•
4	11	Darmstadt, Wissenschaftsstadt	82.99.9	43	14 808	52	14 861
4	11	Darmstadt, Wissenschaftsstadt	O	—	—	—	—

6. Umsatzsteuerpflichtige und steuerbarer Umsatz 2018 in den kreisfreien Städten, Landkreisen und Regierungsbezirken nach wirtschaftlicher Gliederung

Regierungsbezirk	Kreisfreie Städte / Landkreise	Name	WZ 2008	Steuerpflichtige	Steuerbarer Umsatz		
					Lieferungen und Leistungen	Innergemeinschaftliche Erwerbe	Insgesamt
				Anzahl	1000 Euro		
4	11	Darmstadt, Wissenschaftsstadt	P	•	•	•	•
4	11	Darmstadt, Wissenschaftsstadt	85	•	•	•	•
4	11	Darmstadt, Wissenschaftsstadt	85.1	—	—	—	—
4	11	Darmstadt, Wissenschaftsstadt	85.2	—	—	—	—
4	11	Darmstadt, Wissenschaftsstadt	85.3	7	2 484	•	•
4	11	Darmstadt, Wissenschaftsstadt	85.31	—	—	—	—
4	11	Darmstadt, Wissenschaftsstadt	85.32	7	2 484	•	•
4	11	Darmstadt, Wissenschaftsstadt	85.4	•	•	•	•
4	11	Darmstadt, Wissenschaftsstadt	85.41	9	583	•	•
4	11	Darmstadt, Wissenschaftsstadt	85.42	•	•	•	•
4	11	Darmstadt, Wissenschaftsstadt	85.42.1	•	•	•	•
4	11	Darmstadt, Wissenschaftsstadt	85.42.2	—	—	—	—
4	11	Darmstadt, Wissenschaftsstadt	85.42.3	—	—	—	—
4	11	Darmstadt, Wissenschaftsstadt	85.42.4	•	•	•	•
4	11	Darmstadt, Wissenschaftsstadt	85.5	122	16 383	97	16 479
4	11	Darmstadt, Wissenschaftsstadt	85.51	26	1 780	1	1 781
4	11	Darmstadt, Wissenschaftsstadt	85.52	11	3 161	91	3 251
4	11	Darmstadt, Wissenschaftsstadt	85.53	19	3 811	•	•
4	11	Darmstadt, Wissenschaftsstadt	85.59	66	7 631	•	•
4	11	Darmstadt, Wissenschaftsstadt	85.59.1	4	397	•	•
4	11	Darmstadt, Wissenschaftsstadt	85.59.2	37	5 452	5	5 457
4	11	Darmstadt, Wissenschaftsstadt	85.59.9	25	1 782	—	1 782
4	11	Darmstadt, Wissenschaftsstadt	85.6	—	—	—	—
4	11	Darmstadt, Wissenschaftsstadt	Q	133	436 537	354	436 890
4	11	Darmstadt, Wissenschaftsstadt	86	110	344 509	347	344 855
4	11	Darmstadt, Wissenschaftsstadt	86.1	4	309 375	331	309 707
4	11	Darmstadt, Wissenschaftsstadt	86.10.1	4	309 375	331	309 707
4	11	Darmstadt, Wissenschaftsstadt	86.10.2	—	—	—	—
4	11	Darmstadt, Wissenschaftsstadt	86.10.3	—	—	—	—
4	11	Darmstadt, Wissenschaftsstadt	86.2	56	25 249	—	25 249
4	11	Darmstadt, Wissenschaftsstadt	86.21	7	235	•	•
4	11	Darmstadt, Wissenschaftsstadt	86.22	20	7 457	•	•
4	11	Darmstadt, Wissenschaftsstadt	86.23	29	17 557	—	17 557
4	11	Darmstadt, Wissenschaftsstadt	86.9	50	9 884	15	9 899
4	11	Darmstadt, Wissenschaftsstadt	86.90.1	13	1 611	—	1 611
4	11	Darmstadt, Wissenschaftsstadt	86.90.2	15	1 153	•	•
4	11	Darmstadt, Wissenschaftsstadt	86.90.3	3	408	•	•
4	11	Darmstadt, Wissenschaftsstadt	86.90.9	19	6 711	15	6 726
4	11	Darmstadt, Wissenschaftsstadt	87	•	•	•	•
4	11	Darmstadt, Wissenschaftsstadt	87.1	—	—	—	—
4	11	Darmstadt, Wissenschaftsstadt	87.2	—	—	—	—
4	11	Darmstadt, Wissenschaftsstadt	87.3	•	•	•	•
4	11	Darmstadt, Wissenschaftsstadt	87.9	—	—	—	—
4	11	Darmstadt, Wissenschaftsstadt	88	•	•	•	•
4	11	Darmstadt, Wissenschaftsstadt	88.1	•	•	•	•
4	11	Darmstadt, Wissenschaftsstadt	88.10.1	•	•	•	•
4	11	Darmstadt, Wissenschaftsstadt	88.10.2	•	•	•	•
4	11	Darmstadt, Wissenschaftsstadt	88.9	18	27 502	7	27 510
4	11	Darmstadt, Wissenschaftsstadt	88.91	—	—	—	—
4	11	Darmstadt, Wissenschaftsstadt	88.99	18	27 502	7	27 510
4	11	Darmstadt, Wissenschaftsstadt	R	220	80 778	314	81 092
4	11	Darmstadt, Wissenschaftsstadt	90	129	14 913	44	14 956
4	11	Darmstadt, Wissenschaftsstadt	90.01	19	1 594	—	1 594
4	11	Darmstadt, Wissenschaftsstadt	90.01.1	—	—	—	—
4	11	Darmstadt, Wissenschaftsstadt	90.01.2	•	•	•	•
4	11	Darmstadt, Wissenschaftsstadt	90.01.3	•	•	•	•
4	11	Darmstadt, Wissenschaftsstadt	90.01.4	14	1 312	—	1 313

6. Umsatzsteuerpflichtige und steuerbarer Umsatz 2018 in den kreisfreien Städten, Landkreisen und Regierungsbezirken nach wirtschaftlicher Gliederung

Regierungsbezirk	Kreisfreie Städte / Landkreise	Name	WZ 2008	Steuerpflichtige	Steuerbarer Umsatz		
					Lieferungen und Leistungen	Innergemeinschaftliche Erwerbe	Insgesamt
				Anzahl	1000 Euro		
4	11	Darmstadt, Wissenschaftsstadt	90.02	11	1 984	18	2 002
4	11	Darmstadt, Wissenschaftsstadt	90.03	92	4 922	1	4 923
4	11	Darmstadt, Wissenschaftsstadt	90.03.1
4	11	Darmstadt, Wissenschaftsstadt	90.03.2	23	1 138	—	1 138
4	11	Darmstadt, Wissenschaftsstadt	90.03.3	19	834	1	835
4	11	Darmstadt, Wissenschaftsstadt	90.03.4
4	11	Darmstadt, Wissenschaftsstadt	90.03.5	43	2 760	.	.
4	11	Darmstadt, Wissenschaftsstadt	90.04	7	6 413	24	6 437
4	11	Darmstadt, Wissenschaftsstadt	90.04.1
4	11	Darmstadt, Wissenschaftsstadt	90.04.2
4	11	Darmstadt, Wissenschaftsstadt	90.04.3
4	11	Darmstadt, Wissenschaftsstadt	91
4	11	Darmstadt, Wissenschaftsstadt	91.01	—	—	—	—
4	11	Darmstadt, Wissenschaftsstadt	91.02	—	—	—	—
4	11	Darmstadt, Wissenschaftsstadt	91.03	—	—	—	—
4	11	Darmstadt, Wissenschaftsstadt	91.04
4	11	Darmstadt, Wissenschaftsstadt	92
4	11	Darmstadt, Wissenschaftsstadt	92.00.1	11	2 538	199	2 737
4	11	Darmstadt, Wissenschaftsstadt	92.00.2	—	—	—	—
4	11	Darmstadt, Wissenschaftsstadt	92.00.3
4	11	Darmstadt, Wissenschaftsstadt	93	78	63 016	69	63 085
4	11	Darmstadt, Wissenschaftsstadt	93.1	55	57 556	66	57 622
4	11	Darmstadt, Wissenschaftsstadt	93.11	13	5 266	—	5 267
4	11	Darmstadt, Wissenschaftsstadt	93.12
4	11	Darmstadt, Wissenschaftsstadt	93.13
4	11	Darmstadt, Wissenschaftsstadt	93.19	14	18 116	24	18 140
4	11	Darmstadt, Wissenschaftsstadt	93.2	23	5 460	3	5 463
4	11	Darmstadt, Wissenschaftsstadt	93.21	7	3 145	2	3 146
4	11	Darmstadt, Wissenschaftsstadt	93.29	16	2 315	2	2 317
4	11	Darmstadt, Wissenschaftsstadt	S	370	139 188	1 540	140 728
4	11	Darmstadt, Wissenschaftsstadt	94	47	90 067	1 331	91 398
4	11	Darmstadt, Wissenschaftsstadt	94.1	5	1 694	4	1 698
4	11	Darmstadt, Wissenschaftsstadt	94.11
4	11	Darmstadt, Wissenschaftsstadt	94.12
4	11	Darmstadt, Wissenschaftsstadt	94.2	—	—	—	—
4	11	Darmstadt, Wissenschaftsstadt	94.9	42	88 373	1 327	89 700
4	11	Darmstadt, Wissenschaftsstadt	94.91
4	11	Darmstadt, Wissenschaftsstadt	94.92	—	—	—	—
4	11	Darmstadt, Wissenschaftsstadt	94.99
4	11	Darmstadt, Wissenschaftsstadt	94.99.1	22	18 724	917	19 641
4	11	Darmstadt, Wissenschaftsstadt	94.99.2
4	11	Darmstadt, Wissenschaftsstadt	94.99.3
4	11	Darmstadt, Wissenschaftsstadt	94.99.4	—	—	—	—
4	11	Darmstadt, Wissenschaftsstadt	94.99.9	13	18 627	410	19 037
4	11	Darmstadt, Wissenschaftsstadt	95	18	3 255	51	3 307
4	11	Darmstadt, Wissenschaftsstadt	95.1
4	11	Darmstadt, Wissenschaftsstadt	95.11
4	11	Darmstadt, Wissenschaftsstadt	95.12	—	—	—	—
4	11	Darmstadt, Wissenschaftsstadt	95.2
4	11	Darmstadt, Wissenschaftsstadt	95.21	—	—	—	—
4	11	Darmstadt, Wissenschaftsstadt	95.22
4	11	Darmstadt, Wissenschaftsstadt	95.23	4	203	.	.
4	11	Darmstadt, Wissenschaftsstadt	95.24
4	11	Darmstadt, Wissenschaftsstadt	95.25	—	—	—	—
4	11	Darmstadt, Wissenschaftsstadt	95.29	9	881	31	912
4	11	Darmstadt, Wissenschaftsstadt	96	305	45 866	158	46 024
4	11	Darmstadt, Wissenschaftsstadt	96.01

6. Umsatzsteuerpflichtige und steuerbarer Umsatz 2018 in den kreisfreien Städten, Landkreisen und Regierungsbezirken nach wirtschaftlicher Gliederung

Regierungsbezirk	Kreisfreie Städte / Landkreise	Name	WZ 2008	Steuerpflichtige	Steuerbarer Umsatz		
					Lieferungen und Leistungen	Innergemeinschaftliche Erwerbe	Insgesamt
				Anzahl	1000 Euro		
4	11	Darmstadt, Wissenschaftsstadt	96.02	155	18 486	105	18 591
4	11	Darmstadt, Wissenschaftsstadt	96.02.1	100	14 152	102	14 253
4	11	Darmstadt, Wissenschaftsstadt	96.02.2	55	4 334	4	4 338
4	11	Darmstadt, Wissenschaftsstadt	96.03	10	6 172	13	6 185
4	11	Darmstadt, Wissenschaftsstadt	96.03.1	10	6 172	13	6 185
4	11	Darmstadt, Wissenschaftsstadt	96.03.2	—	—	—	—
4	11	Darmstadt, Wissenschaftsstadt	96.04	•	•	•	•
4	11	Darmstadt, Wissenschaftsstadt	96.09	125	18 279	16	18 295
4	12	Frankfurt am Main, Stadt	A - S	34 773	112 011 346	10 564 220	122 575 566
4	12	Frankfurt am Main, Stadt	A	71	21 416	405	21 821
4	12	Frankfurt am Main, Stadt	01	64	19 810	302	20 113
4	12	Frankfurt am Main, Stadt	01.1	22	12 412	208	12 620
4	12	Frankfurt am Main, Stadt	01.11	14	2 787	4	2 791
4	12	Frankfurt am Main, Stadt	01.12	—	—	—	—
4	12	Frankfurt am Main, Stadt	01.13	4	9 036	192	9 228
4	12	Frankfurt am Main, Stadt	01.13.1	4	9 036	192	9 228
4	12	Frankfurt am Main, Stadt	01.13.2	—	—	—	—
4	12	Frankfurt am Main, Stadt	01.14	—	—	—	—
4	12	Frankfurt am Main, Stadt	01.15	—	—	—	—
4	12	Frankfurt am Main, Stadt	01.16	—	—	—	—
4	12	Frankfurt am Main, Stadt	01.19	4	589	13	601
4	12	Frankfurt am Main, Stadt	01.19.1	•	•	•	•
4	12	Frankfurt am Main, Stadt	01.19.2	—	—	—	—
4	12	Frankfurt am Main, Stadt	01.19.9	•	•	•	•
4	12	Frankfurt am Main, Stadt	01.2	•	•	•	•
4	12	Frankfurt am Main, Stadt	01.21	—	—	—	—
4	12	Frankfurt am Main, Stadt	01.22	—	—	—	—
4	12	Frankfurt am Main, Stadt	01.23	—	—	—	—
4	12	Frankfurt am Main, Stadt	01.24	•	•	•	•
4	12	Frankfurt am Main, Stadt	01.25	—	—	—	—
4	12	Frankfurt am Main, Stadt	01.25.1	—	—	—	—
4	12	Frankfurt am Main, Stadt	01.25.9	—	—	—	—
4	12	Frankfurt am Main, Stadt	01.26	—	—	—	—
4	12	Frankfurt am Main, Stadt	01.27	—	—	—	—
4	12	Frankfurt am Main, Stadt	01.28	—	—	—	—
4	12	Frankfurt am Main, Stadt	01.29	—	—	—	—
4	12	Frankfurt am Main, Stadt	01.3	•	•	•	•
4	12	Frankfurt am Main, Stadt	01.30.1	•	•	•	•
4	12	Frankfurt am Main, Stadt	01.30.2	•	•	•	•
4	12	Frankfurt am Main, Stadt	01.4	10	2 425	21	2 446
4	12	Frankfurt am Main, Stadt	01.41	—	—	—	—
4	12	Frankfurt am Main, Stadt	01.42	•	•	•	•
4	12	Frankfurt am Main, Stadt	01.43	5	1 608	1	1 609
4	12	Frankfurt am Main, Stadt	01.44	—	—	—	—
4	12	Frankfurt am Main, Stadt	01.45	—	—	—	—
4	12	Frankfurt am Main, Stadt	01.46	—	—	—	—
4	12	Frankfurt am Main, Stadt	01.47	—	—	—	—
4	12	Frankfurt am Main, Stadt	01.49	•	•	•	•
4	12	Frankfurt am Main, Stadt	01.5	13	2 025	3	2 028
4	12	Frankfurt am Main, Stadt	01.6	14	1 525	•	•
4	12	Frankfurt am Main, Stadt	01.61	4	782	•	•
4	12	Frankfurt am Main, Stadt	01.62	5	278	•	•
4	12	Frankfurt am Main, Stadt	01.63	—	—	—	—
4	12	Frankfurt am Main, Stadt	01.64	5	465	•	•
4	12	Frankfurt am Main, Stadt	01.7	—	—	—	—
4	12	Frankfurt am Main, Stadt	02	•	•	•	•
4	12	Frankfurt am Main, Stadt	02.1	3	899	103	1 002

6. Umsatzsteuerpflichtige und steuerbarer Umsatz 2018 in den kreisfreien Städten, Landkreisen und Regierungsbezirken nach wirtschaftlicher Gliederung

Regierungsbezirk	Kreisfreie Städte / Landkreise	Name	WZ 2008	Steuerpflichtige	Steuerbarer Umsatz		
					Lieferungen und Leistungen	Innergemeinschaftliche Erwerbe	Insgesamt
				Anzahl	1000 Euro		
4	12	Frankfurt am Main, Stadt	02.2	—	—	—	—
4	12	Frankfurt am Main, Stadt	02.3	—	—	—	—
4	12	Frankfurt am Main, Stadt	02.4	•	•	•	•
4	12	Frankfurt am Main, Stadt	03	•	•	•	•
4	12	Frankfurt am Main, Stadt	03.1	•	•	•	•
4	12	Frankfurt am Main, Stadt	03.11	—	—	—	—
4	12	Frankfurt am Main, Stadt	03.12	•	•	•	•
4	12	Frankfurt am Main, Stadt	03.2	—	—	—	—
4	12	Frankfurt am Main, Stadt	03.21	—	—	—	—
4	12	Frankfurt am Main, Stadt	03.22	—	—	—	—
4	12	Frankfurt am Main, Stadt	B	•	•	•	•
4	12	Frankfurt am Main, Stadt	05	—	—	—	—
4	12	Frankfurt am Main, Stadt	05.1	—	—	—	—
4	12	Frankfurt am Main, Stadt	05.2	—	—	—	—
4	12	Frankfurt am Main, Stadt	06	—	—	—	—
4	12	Frankfurt am Main, Stadt	06.1	—	—	—	—
4	12	Frankfurt am Main, Stadt	06.2	—	—	—	—
4	12	Frankfurt am Main, Stadt	07	—	—	—	—
4	12	Frankfurt am Main, Stadt	07.1	—	—	—	—
4	12	Frankfurt am Main, Stadt	07.2	—	—	—	—
4	12	Frankfurt am Main, Stadt	07.21	—	—	—	—
4	12	Frankfurt am Main, Stadt	07.29	—	—	—	—
4	12	Frankfurt am Main, Stadt	08	•	•	•	•
4	12	Frankfurt am Main, Stadt	08.1	•	•	•	•
4	12	Frankfurt am Main, Stadt	08.11	•	•	•	•
4	12	Frankfurt am Main, Stadt	08.12	—	—	—	—
4	12	Frankfurt am Main, Stadt	08.9	—	—	—	—
4	12	Frankfurt am Main, Stadt	08.91	—	—	—	—
4	12	Frankfurt am Main, Stadt	08.92	—	—	—	—
4	12	Frankfurt am Main, Stadt	08.93	—	—	—	—
4	12	Frankfurt am Main, Stadt	08.99	—	—	—	—
4	12	Frankfurt am Main, Stadt	09	•	•	•	•
4	12	Frankfurt am Main, Stadt	09.1	•	•	•	•
4	12	Frankfurt am Main, Stadt	09.9	—	—	—	—
4	12	Frankfurt am Main, Stadt	C	1 131	22 764 341	3 533 416	26 297 757
4	12	Frankfurt am Main, Stadt	10	179	6 639 311	1 456 523	8 095 835
4	12	Frankfurt am Main, Stadt	10.1	58	86 484	19 757	106 241
4	12	Frankfurt am Main, Stadt	10.11	•	•	•	•
4	12	Frankfurt am Main, Stadt	10.12	•	•	•	•
4	12	Frankfurt am Main, Stadt	10.13	55	85 073	19 710	104 784
4	12	Frankfurt am Main, Stadt	10.2	—	—	—	—
4	12	Frankfurt am Main, Stadt	10.3	5	7 679	2 015	9 695
4	12	Frankfurt am Main, Stadt	10.31	•	•	•	•
4	12	Frankfurt am Main, Stadt	10.32	—	—	—	—
4	12	Frankfurt am Main, Stadt	10.39	•	•	•	•
4	12	Frankfurt am Main, Stadt	10.4	—	—	—	—
4	12	Frankfurt am Main, Stadt	10.41	—	—	—	—
4	12	Frankfurt am Main, Stadt	10.42	—	—	—	—
4	12	Frankfurt am Main, Stadt	10.5	•	•	•	•
4	12	Frankfurt am Main, Stadt	10.51	—	—	—	—
4	12	Frankfurt am Main, Stadt	10.52	•	•	•	•
4	12	Frankfurt am Main, Stadt	10.6	—	—	—	—
4	12	Frankfurt am Main, Stadt	10.61	—	—	—	—
4	12	Frankfurt am Main, Stadt	10.62	—	—	—	—
4	12	Frankfurt am Main, Stadt	10.7	77	86 762	242	87 004
4	12	Frankfurt am Main, Stadt	10.71	72	85 734	•	•
4	12	Frankfurt am Main, Stadt	10.72	5	1 028	•	•

6. Umsatzsteuerpflichtige und steuerbarer Umsatz 2018 in den kreisfreien Städten, Landkreisen und Regierungsbezirken nach wirtschaftlicher Gliederung

Regierungsbezirk	Kreisfreie Städte / Landkreise	Name	WZ 2008	Steuerpflichtige	Steuerbarer Umsatz		
					Lieferungen und Leistungen	Innergemeinschaftliche Erwerbe	Insgesamt
				Anzahl	1000 Euro		
4	12	Frankfurt am Main, Stadt	10.73	—	—	—	—
4	12	Frankfurt am Main, Stadt	10.8	34	6 455 954	1 434 477	7 890 432
4	12	Frankfurt am Main, Stadt	10.81	—	—	—	—
4	12	Frankfurt am Main, Stadt	10.82
4	12	Frankfurt am Main, Stadt	10.83	10	10 938	191	11 129
4	12	Frankfurt am Main, Stadt	10.84
4	12	Frankfurt am Main, Stadt	10.85
4	12	Frankfurt am Main, Stadt	10.86
4	12	Frankfurt am Main, Stadt	10.89
4	12	Frankfurt am Main, Stadt	10.9
4	12	Frankfurt am Main, Stadt	10.91	—	—	—	—
4	12	Frankfurt am Main, Stadt	10.92
4	12	Frankfurt am Main, Stadt	11
4	12	Frankfurt am Main, Stadt	11.01
4	12	Frankfurt am Main, Stadt	11.02
4	12	Frankfurt am Main, Stadt	11.03
4	12	Frankfurt am Main, Stadt	11.04	—	—	—	—
4	12	Frankfurt am Main, Stadt	11.05
4	12	Frankfurt am Main, Stadt	11.06	—	—	—	—
4	12	Frankfurt am Main, Stadt	11.07	4	398	.	.
4	12	Frankfurt am Main, Stadt	12	—	—	—	—
4	12	Frankfurt am Main, Stadt	13	34	9 702	946	10 648
4	12	Frankfurt am Main, Stadt	13.1	—	—	—	—
4	12	Frankfurt am Main, Stadt	13.2
4	12	Frankfurt am Main, Stadt	13.3	21	6 531	550	7 081
4	12	Frankfurt am Main, Stadt	13.9
4	12	Frankfurt am Main, Stadt	13.91	—	—	—	—
4	12	Frankfurt am Main, Stadt	13.92	3	316	40	355
4	12	Frankfurt am Main, Stadt	13.93	4	2 233	318	2 551
4	12	Frankfurt am Main, Stadt	13.94
4	12	Frankfurt am Main, Stadt	13.95	—	—	—	—
4	12	Frankfurt am Main, Stadt	13.96	—	—	—	—
4	12	Frankfurt am Main, Stadt	13.99	3	255	1	256
4	12	Frankfurt am Main, Stadt	14	40	8 145	1 719	9 864
4	12	Frankfurt am Main, Stadt	14.1	33	7 119	1 674	8 793
4	12	Frankfurt am Main, Stadt	14.11
4	12	Frankfurt am Main, Stadt	14.12	—	—	—	—
4	12	Frankfurt am Main, Stadt	14.13	22	3 849	1 012	4 860
4	12	Frankfurt am Main, Stadt	14.14
4	12	Frankfurt am Main, Stadt	14.19
4	12	Frankfurt am Main, Stadt	14.2	7	1 026	45	1 071
4	12	Frankfurt am Main, Stadt	14.3	—	—	—	—
4	12	Frankfurt am Main, Stadt	14.31	—	—	—	—
4	12	Frankfurt am Main, Stadt	14.39	—	—	—	—
4	12	Frankfurt am Main, Stadt	15	14	1 874	244	2 117
4	12	Frankfurt am Main, Stadt	15.1	6	402	173	574
4	12	Frankfurt am Main, Stadt	15.11	—	—	—	—
4	12	Frankfurt am Main, Stadt	15.12	6	402	173	574
4	12	Frankfurt am Main, Stadt	15.2	8	1 472	71	1 543
4	12	Frankfurt am Main, Stadt	16	45	31 536	93	31 630
4	12	Frankfurt am Main, Stadt	16.1	8	3 180	7	3 187
4	12	Frankfurt am Main, Stadt	16.2	37	28 356	87	28 443
4	12	Frankfurt am Main, Stadt	16.21
4	12	Frankfurt am Main, Stadt	16.22	—	—	—	—
4	12	Frankfurt am Main, Stadt	16.23	32	25 099	87	25 186
4	12	Frankfurt am Main, Stadt	16.24	—	—	—	—
4	12	Frankfurt am Main, Stadt	16.29

6. Umsatzsteuerpflichtige und steuerbarer Umsatz 2018 in den kreisfreien Städten, Landkreisen und Regierungsbezirken nach wirtschaftlicher Gliederung

Regierungsbezirk	Kreisfreie Städte / Landkreise	Name	WZ 2008	Steuerpflichtige	Steuerbarer Umsatz		
					Lieferungen und Leistungen	Innergemeinschaftliche Erwerbe	Insgesamt
				Anzahl	1000 Euro		
4	12	Frankfurt am Main, Stadt	17	9	2 718	1	2 720
4	12	Frankfurt am Main, Stadt	17.1	—	—	—	—
4	12	Frankfurt am Main, Stadt	17.11	—	—	—	—
4	12	Frankfurt am Main, Stadt	17.12	—	—	—	—
4	12	Frankfurt am Main, Stadt	17.2	9	2 718	1	2 720
4	12	Frankfurt am Main, Stadt	17.21	•	•	•	•
4	12	Frankfurt am Main, Stadt	17.22	—	—	—	—
4	12	Frankfurt am Main, Stadt	17.23	5	1 850	1	1 852
4	12	Frankfurt am Main, Stadt	17.24	—	—	—	—
4	12	Frankfurt am Main, Stadt	17.29	•	•	•	•
4	12	Frankfurt am Main, Stadt	18	122	130 786	1 458	132 245
4	12	Frankfurt am Main, Stadt	18.1	111	126 047	1 421	127 468
4	12	Frankfurt am Main, Stadt	18.11	7	47 885	832	48 717
4	12	Frankfurt am Main, Stadt	18.12	64	51 794	394	52 188
4	12	Frankfurt am Main, Stadt	18.13	31	24 075	8	24 083
4	12	Frankfurt am Main, Stadt	18.14	9	2 294	186	2 480
4	12	Frankfurt am Main, Stadt	18.2	11	4 739	38	4 777
4	12	Frankfurt am Main, Stadt	19	—	—	—	—
4	12	Frankfurt am Main, Stadt	19.1	—	—	—	—
4	12	Frankfurt am Main, Stadt	19.2	—	—	—	—
4	12	Frankfurt am Main, Stadt	20	52	4 155 096	434 392	4 589 488
4	12	Frankfurt am Main, Stadt	20.1	20	3 358 582	370 181	3 728 763
4	12	Frankfurt am Main, Stadt	20.11	—	—	—	—
4	12	Frankfurt am Main, Stadt	20.12	•	•	•	•
4	12	Frankfurt am Main, Stadt	20.13	•	•	•	•
4	12	Frankfurt am Main, Stadt	20.14	8	2 555 929	305 894	2 861 822
4	12	Frankfurt am Main, Stadt	20.15	4	7 482	30	7 512
4	12	Frankfurt am Main, Stadt	20.16	•	•	•	•
4	12	Frankfurt am Main, Stadt	20.17	—	—	—	—
4	12	Frankfurt am Main, Stadt	20.2	•	•	•	•
4	12	Frankfurt am Main, Stadt	20.3	•	•	•	•
4	12	Frankfurt am Main, Stadt	20.4	15	4 245	339	4 584
4	12	Frankfurt am Main, Stadt	20.41	—	—	—	—
4	12	Frankfurt am Main, Stadt	20.42	15	4 245	339	4 584
4	12	Frankfurt am Main, Stadt	20.5	•	•	•	•
4	12	Frankfurt am Main, Stadt	20.51	•	•	•	•
4	12	Frankfurt am Main, Stadt	20.52	•	•	•	•
4	12	Frankfurt am Main, Stadt	20.53	—	—	—	—
4	12	Frankfurt am Main, Stadt	20.59	•	•	•	•
4	12	Frankfurt am Main, Stadt	20.6	—	—	—	—
4	12	Frankfurt am Main, Stadt	21	11	3 674 100	676 763	4 350 863
4	12	Frankfurt am Main, Stadt	21.1	•	•	•	•
4	12	Frankfurt am Main, Stadt	21.2	•	•	•	•
4	12	Frankfurt am Main, Stadt	22	18	23 063	10 332	33 395
4	12	Frankfurt am Main, Stadt	22.1	•	•	•	•
4	12	Frankfurt am Main, Stadt	22.11	•	•	•	•
4	12	Frankfurt am Main, Stadt	22.19	•	•	•	•
4	12	Frankfurt am Main, Stadt	22.2	•	•	•	•
4	12	Frankfurt am Main, Stadt	22.21	•	•	•	•
4	12	Frankfurt am Main, Stadt	22.22	•	•	•	•
4	12	Frankfurt am Main, Stadt	22.23	7	2 092	23	2 115
4	12	Frankfurt am Main, Stadt	22.29	4	1 470	•	•
4	12	Frankfurt am Main, Stadt	23	48	62 539	872	63 410
4	12	Frankfurt am Main, Stadt	23.1	7	16 365	651	17 016
4	12	Frankfurt am Main, Stadt	23.11	•	•	•	•
4	12	Frankfurt am Main, Stadt	23.12	•	•	•	•
4	12	Frankfurt am Main, Stadt	23.13	—	—	—	—

6. Umsatzsteuerpflichtige und steuerbarer Umsatz 2018 in den kreisfreien Städten, Landkreisen und Regierungsbezirken nach wirtschaftlicher Gliederung

Regierungsbezirk	Kreisfreie Städte / Landkreise	Name	WZ 2008	Steuerpflichtige	Steuerbarer Umsatz		
					Lieferungen und Leistungen	Innergemeinschaftliche Erwerbe	Insgesamt
				Anzahl	1000 Euro		
4	12	Frankfurt am Main, Stadt	23.14	—	—	—	—
4	12	Frankfurt am Main, Stadt	23.19	•	•	•	•
4	12	Frankfurt am Main, Stadt	23.2	—	—	—	—
4	12	Frankfurt am Main, Stadt	23.3	3	386	•	•
4	12	Frankfurt am Main, Stadt	23.31	•	•	•	•
4	12	Frankfurt am Main, Stadt	23.32	•	•	•	•
4	12	Frankfurt am Main, Stadt	23.4	6	1 907	•	•
4	12	Frankfurt am Main, Stadt	23.41	•	•	•	•
4	12	Frankfurt am Main, Stadt	23.42	•	•	•	•
4	12	Frankfurt am Main, Stadt	23.43	•	•	•	•
4	12	Frankfurt am Main, Stadt	23.44	—	—	—	—
4	12	Frankfurt am Main, Stadt	23.49	•	•	•	•
4	12	Frankfurt am Main, Stadt	23.5	—	—	—	—
4	12	Frankfurt am Main, Stadt	23.51	—	—	—	—
4	12	Frankfurt am Main, Stadt	23.52	—	—	—	—
4	12	Frankfurt am Main, Stadt	23.6	4	31 820	31	31 850
4	12	Frankfurt am Main, Stadt	23.61	•	•	•	•
4	12	Frankfurt am Main, Stadt	23.62	—	—	—	—
4	12	Frankfurt am Main, Stadt	23.63	•	•	•	•
4	12	Frankfurt am Main, Stadt	23.64	—	—	—	—
4	12	Frankfurt am Main, Stadt	23.65	—	—	—	—
4	12	Frankfurt am Main, Stadt	23.69	•	•	•	•
4	12	Frankfurt am Main, Stadt	23.7	25	7 822	134	7 956
4	12	Frankfurt am Main, Stadt	23.9	3	4 239	20	4 259
4	12	Frankfurt am Main, Stadt	23.91	•	•	•	•
4	12	Frankfurt am Main, Stadt	23.99	•	•	•	•
4	12	Frankfurt am Main, Stadt	24	4	22 830	456	23 286
4	12	Frankfurt am Main, Stadt	24.1	—	—	—	—
4	12	Frankfurt am Main, Stadt	24.2	—	—	—	—
4	12	Frankfurt am Main, Stadt	24.3	—	—	—	—
4	12	Frankfurt am Main, Stadt	24.31	—	—	—	—
4	12	Frankfurt am Main, Stadt	24.32	—	—	—	—
4	12	Frankfurt am Main, Stadt	24.33	—	—	—	—
4	12	Frankfurt am Main, Stadt	24.34	—	—	—	—
4	12	Frankfurt am Main, Stadt	24.4	•	•	•	•
4	12	Frankfurt am Main, Stadt	24.41	•	•	•	•
4	12	Frankfurt am Main, Stadt	24.42	—	—	—	—
4	12	Frankfurt am Main, Stadt	24.43	—	—	—	—
4	12	Frankfurt am Main, Stadt	24.44	•	•	•	•
4	12	Frankfurt am Main, Stadt	24.45	•	•	•	•
4	12	Frankfurt am Main, Stadt	24.46	—	—	—	—
4	12	Frankfurt am Main, Stadt	24.5	•	•	•	•
4	12	Frankfurt am Main, Stadt	24.51	—	—	—	—
4	12	Frankfurt am Main, Stadt	24.52	—	—	—	—
4	12	Frankfurt am Main, Stadt	24.53	•	•	•	•
4	12	Frankfurt am Main, Stadt	24.54	—	—	—	—
4	12	Frankfurt am Main, Stadt	25	103	109 545	3 559	113 104
4	12	Frankfurt am Main, Stadt	25.1	25	35 643	1 516	37 159
4	12	Frankfurt am Main, Stadt	25.11	15	21 678	662	22 341
4	12	Frankfurt am Main, Stadt	25.12	10	13 965	854	14 819
4	12	Frankfurt am Main, Stadt	25.2	•	•	•	•
4	12	Frankfurt am Main, Stadt	25.21	•	•	•	•
4	12	Frankfurt am Main, Stadt	25.29	—	—	—	—
4	12	Frankfurt am Main, Stadt	25.3	•	•	•	•
4	12	Frankfurt am Main, Stadt	25.4	•	•	•	•
4	12	Frankfurt am Main, Stadt	25.5	•	•	•	•
4	12	Frankfurt am Main, Stadt	25.6	50	39 977	133	40 109

6. Umsatzsteuerpflichtige und steuerbarer Umsatz 2018 in den kreisfreien Städten, Landkreisen und Regierungsbezirken nach wirtschaftlicher Gliederung

Regierungsbezirk	Kreisfreie Städte / Landkreise	Name	WZ 2008	Steuerpflichtige	Steuerbarer Umsatz		
					Lieferungen und Leistungen	Innergemeinschaftliche Erwerbe	Insgesamt
				Anzahl	1000 Euro		
4	12	Frankfurt am Main, Stadt	25.61	•	•	•	•
4	12	Frankfurt am Main, Stadt	25.62	•	•	•	•
4	12	Frankfurt am Main, Stadt	25.7	13	6 979	114	7 093
4	12	Frankfurt am Main, Stadt	25.71	•	•	•	•
4	12	Frankfurt am Main, Stadt	25.72	6	4 166	7	4 173
4	12	Frankfurt am Main, Stadt	25.73	•	•	•	•
4	12	Frankfurt am Main, Stadt	25.73.1	4	2 571	107	2 678
4	12	Frankfurt am Main, Stadt	25.73.2	—	—	—	—
4	12	Frankfurt am Main, Stadt	25.73.3	—	—	—	—
4	12	Frankfurt am Main, Stadt	25.73.4	—	—	—	—
4	12	Frankfurt am Main, Stadt	25.73.5	•	•	•	•
4	12	Frankfurt am Main, Stadt	25.9	9	22 986	1 794	24 779
4	12	Frankfurt am Main, Stadt	25.91	—	—	—	—
4	12	Frankfurt am Main, Stadt	25.92	•	•	•	•
4	12	Frankfurt am Main, Stadt	25.93	•	•	•	•
4	12	Frankfurt am Main, Stadt	25.94	•	•	•	•
4	12	Frankfurt am Main, Stadt	25.99	6	15 570	403	15 973
4	12	Frankfurt am Main, Stadt	26	92	2 602 157	63 611	2 665 768
4	12	Frankfurt am Main, Stadt	26.1	16	21 866	8 056	29 921
4	12	Frankfurt am Main, Stadt	26.11	•	•	•	•
4	12	Frankfurt am Main, Stadt	26.11.1	9	17 656	7 819	25 475
4	12	Frankfurt am Main, Stadt	26.11.9	•	•	•	•
4	12	Frankfurt am Main, Stadt	26.12	•	•	•	•
4	12	Frankfurt am Main, Stadt	26.2	•	•	•	•
4	12	Frankfurt am Main, Stadt	26.3	•	•	•	•
4	12	Frankfurt am Main, Stadt	26.4	5	2 784	•	•
4	12	Frankfurt am Main, Stadt	26.5	21	104 235	3 729	107 964
4	12	Frankfurt am Main, Stadt	26.51	•	•	•	•
4	12	Frankfurt am Main, Stadt	26.51.1	17	68 040	1 028	69 068
4	12	Frankfurt am Main, Stadt	26.51.2	•	•	•	•
4	12	Frankfurt am Main, Stadt	26.51.3	—	—	—	—
4	12	Frankfurt am Main, Stadt	26.52	•	•	•	•
4	12	Frankfurt am Main, Stadt	26.6	3	389	•	•
4	12	Frankfurt am Main, Stadt	26.7	7	14 879	482	15 362
4	12	Frankfurt am Main, Stadt	26.8	•	•	•	•
4	12	Frankfurt am Main, Stadt	27	31	147 393	52 591	199 984
4	12	Frankfurt am Main, Stadt	27.1	•	•	•	•
4	12	Frankfurt am Main, Stadt	27.11	•	•	•	•
4	12	Frankfurt am Main, Stadt	27.12	•	•	•	•
4	12	Frankfurt am Main, Stadt	27.2	•	•	•	•
4	12	Frankfurt am Main, Stadt	27.3	•	•	•	•
4	12	Frankfurt am Main, Stadt	27.31	—	—	—	—
4	12	Frankfurt am Main, Stadt	27.32	•	•	•	•
4	12	Frankfurt am Main, Stadt	27.33	•	•	•	•
4	12	Frankfurt am Main, Stadt	27.4	13	13 856	1 654	15 510
4	12	Frankfurt am Main, Stadt	27.5	—	—	—	—
4	12	Frankfurt am Main, Stadt	27.51	—	—	—	—
4	12	Frankfurt am Main, Stadt	27.52	—	—	—	—
4	12	Frankfurt am Main, Stadt	27.9	11	81 173	34 160	115 333
4	12	Frankfurt am Main, Stadt	28	•	•	•	•
4	12	Frankfurt am Main, Stadt	28.1	•	•	•	•
4	12	Frankfurt am Main, Stadt	28.11	•	•	•	•
4	12	Frankfurt am Main, Stadt	28.12	•	•	•	•
4	12	Frankfurt am Main, Stadt	28.13	3	2 096	378	2 474
4	12	Frankfurt am Main, Stadt	28.14	•	•	•	•
4	12	Frankfurt am Main, Stadt	28.15	•	•	•	•
4	12	Frankfurt am Main, Stadt	28.2	•	•	•	•

6. Umsatzsteuerpflichtige und steuerbarer Umsatz 2018 in den kreisfreien Städten, Landkreisen und Regierungsbezirken nach wirtschaftlicher Gliederung

Regierungsbezirk	Kreisfreie Städte / Landkreise	Name	WZ 2008	Steuerpflichtige	Steuerbarer Umsatz		
					Lieferungen und Leistungen	Innergemeinschaftliche Erwerbe	Insgesamt
				Anzahl	1000 Euro		
4	12	Frankfurt am Main, Stadt	28.21	3	275	•	•
4	12	Frankfurt am Main, Stadt	28.21.1	•	•	•	•
4	12	Frankfurt am Main, Stadt	28.21.9	•	•	•	•
4	12	Frankfurt am Main, Stadt	28.22	•	•	•	•
4	12	Frankfurt am Main, Stadt	28.23	—	—	—	—
4	12	Frankfurt am Main, Stadt	28.24	5	2 388	1	2 390
4	12	Frankfurt am Main, Stadt	28.25	6	2 651	363	3 014
4	12	Frankfurt am Main, Stadt	28.29	3	249	6	254
4	12	Frankfurt am Main, Stadt	28.3	•	•	•	•
4	12	Frankfurt am Main, Stadt	28.4	•	•	•	•
4	12	Frankfurt am Main, Stadt	28.41	•	•	•	•
4	12	Frankfurt am Main, Stadt	28.49	•	•	•	•
4	12	Frankfurt am Main, Stadt	28.9	15	15 876	995	16 871
4	12	Frankfurt am Main, Stadt	28.91	—	—	—	—
4	12	Frankfurt am Main, Stadt	28.92	•	•	•	•
4	12	Frankfurt am Main, Stadt	28.92.1	—	—	—	—
4	12	Frankfurt am Main, Stadt	28.92.2	•	•	•	•
4	12	Frankfurt am Main, Stadt	28.93	•	•	•	•
4	12	Frankfurt am Main, Stadt	28.94	•	•	•	•
4	12	Frankfurt am Main, Stadt	28.95	—	—	—	—
4	12	Frankfurt am Main, Stadt	28.96	—	—	—	—
4	12	Frankfurt am Main, Stadt	28.99	10	14 911	961	15 872
4	12	Frankfurt am Main, Stadt	29	19	45 383	2 249	47 632
4	12	Frankfurt am Main, Stadt	29.1	3	2 560	•	•
4	12	Frankfurt am Main, Stadt	29.10.1	•	•	•	•
4	12	Frankfurt am Main, Stadt	29.10.2	•	•	•	•
4	12	Frankfurt am Main, Stadt	29.2	•	•	•	•
4	12	Frankfurt am Main, Stadt	29.3	•	•	•	•
4	12	Frankfurt am Main, Stadt	29.31	•	•	•	•
4	12	Frankfurt am Main, Stadt	29.32	5	4 126	301	4 427
4	12	Frankfurt am Main, Stadt	30	•	•	•	•
4	12	Frankfurt am Main, Stadt	30.1	•	•	•	•
4	12	Frankfurt am Main, Stadt	30.11	—	—	—	—
4	12	Frankfurt am Main, Stadt	30.12	•	•	•	•
4	12	Frankfurt am Main, Stadt	30.2	—	—	—	—
4	12	Frankfurt am Main, Stadt	30.20.1	—	—	—	—
4	12	Frankfurt am Main, Stadt	30.20.2	—	—	—	—
4	12	Frankfurt am Main, Stadt	30.3	•	•	•	•
4	12	Frankfurt am Main, Stadt	30.4	—	—	—	—
4	12	Frankfurt am Main, Stadt	30.9	•	•	•	•
4	12	Frankfurt am Main, Stadt	30.91	•	•	•	•
4	12	Frankfurt am Main, Stadt	30.92	—	—	—	—
4	12	Frankfurt am Main, Stadt	30.99	•	•	•	•
4	12	Frankfurt am Main, Stadt	31	52	66 320	14 923	81 243
4	12	Frankfurt am Main, Stadt	31.01	9	50 833	13 426	64 259
4	12	Frankfurt am Main, Stadt	31.02	4	1 421	12	1 433
4	12	Frankfurt am Main, Stadt	31.03	—	—	—	—
4	12	Frankfurt am Main, Stadt	31.09	39	14 066	1 485	15 551
4	12	Frankfurt am Main, Stadt	31.09.1	•	•	•	•
4	12	Frankfurt am Main, Stadt	31.09.9	•	•	•	•
4	12	Frankfurt am Main, Stadt	32	137	70 222	2 909	73 132
4	12	Frankfurt am Main, Stadt	32.1	34	8 174	199	8 373
4	12	Frankfurt am Main, Stadt	32.11	—	—	—	—
4	12	Frankfurt am Main, Stadt	32.12	28	7 705	198	7 903
4	12	Frankfurt am Main, Stadt	32.13	6	470	—	470
4	12	Frankfurt am Main, Stadt	32.2	•	•	•	•
4	12	Frankfurt am Main, Stadt	32.3	•	•	•	•

6. Umsatzsteuerpflichtige und steuerbarer Umsatz 2018 in den kreisfreien Städten, Landkreisen und Regierungsbezirken nach wirtschaftlicher Gliederung

Regierungsbezirk	Kreisfreie Städte / Landkreise	Name	WZ 2008	Steuerpflichtige	Steuerbarer Umsatz		
					Lieferungen und Leistungen	Innergemeinschaftliche Erwerbe	Insgesamt
				Anzahl	1000 Euro		
4	12	Frankfurt am Main, Stadt	32.4	10	12 070	2 183	14 252
4	12	Frankfurt am Main, Stadt	32.5	72	44 216	326	44 542
4	12	Frankfurt am Main, Stadt	32.50.1	17	8 203	130	8 333
4	12	Frankfurt am Main, Stadt	32.50.2	10	7 234	157	7 391
4	12	Frankfurt am Main, Stadt	32.50.3	45	28 779	39	28 819
4	12	Frankfurt am Main, Stadt	32.9	14	4 584	194	4 778
4	12	Frankfurt am Main, Stadt	32.91	—	—	—	—
4	12	Frankfurt am Main, Stadt	32.99	14	4 584	194	4 778
4	12	Frankfurt am Main, Stadt	33	45	55 578	847	56 426
4	12	Frankfurt am Main, Stadt	33.1	32	36 493	357	36 851
4	12	Frankfurt am Main, Stadt	33.11	•	•	•	•
4	12	Frankfurt am Main, Stadt	33.12	11	11 208	329	11 536
4	12	Frankfurt am Main, Stadt	33.13	4	441	•	•
4	12	Frankfurt am Main, Stadt	33.14	•	•	•	•
4	12	Frankfurt am Main, Stadt	33.15	—	—	—	—
4	12	Frankfurt am Main, Stadt	33.16	•	•	•	•
4	12	Frankfurt am Main, Stadt	33.17	5	777	—	777
4	12	Frankfurt am Main, Stadt	33.19	•	•	•	•
4	12	Frankfurt am Main, Stadt	33.2	13	19 085	490	19 575
4	12	Frankfurt am Main, Stadt	D	157	6 188 374	20 922	6 209 297
4	12	Frankfurt am Main, Stadt	35	157	6 188 374	20 922	6 209 297
4	12	Frankfurt am Main, Stadt	35.1	•	•	•	•
4	12	Frankfurt am Main, Stadt	35.11	•	•	•	•
4	12	Frankfurt am Main, Stadt	35.11.1	20	4 020	12	4 032
4	12	Frankfurt am Main, Stadt	35.11.2	•	•	•	•
4	12	Frankfurt am Main, Stadt	35.11.3	73	24 043	•	•
4	12	Frankfurt am Main, Stadt	35.12	—	—	—	—
4	12	Frankfurt am Main, Stadt	35.13	•	•	•	•
4	12	Frankfurt am Main, Stadt	35.14	•	•	•	•
4	12	Frankfurt am Main, Stadt	35.2	•	•	•	•
4	12	Frankfurt am Main, Stadt	35.21	•	•	•	•
4	12	Frankfurt am Main, Stadt	35.21.1	—	—	—	—
4	12	Frankfurt am Main, Stadt	35.21.2	—	—	—	—
4	12	Frankfurt am Main, Stadt	35.21.3	•	•	•	•
4	12	Frankfurt am Main, Stadt	35.22	•	•	•	•
4	12	Frankfurt am Main, Stadt	35.23	—	—	—	—
4	12	Frankfurt am Main, Stadt	35.3	•	•	•	•
4	12	Frankfurt am Main, Stadt	E	45	579 775	6 765	586 539
4	12	Frankfurt am Main, Stadt	36	•	•	•	•
4	12	Frankfurt am Main, Stadt	36.00.1	—	—	—	—
4	12	Frankfurt am Main, Stadt	36.00.2	•	•	•	•
4	12	Frankfurt am Main, Stadt	36.00.3	•	•	•	•
4	12	Frankfurt am Main, Stadt	37	•	•	•	•
4	12	Frankfurt am Main, Stadt	37.00.1	•	•	•	•
4	12	Frankfurt am Main, Stadt	37.00.2	—	—	—	—
4	12	Frankfurt am Main, Stadt	38	29	561 415	6 291	567 706
4	12	Frankfurt am Main, Stadt	38.1	9	14 134	—	14 134
4	12	Frankfurt am Main, Stadt	38.11	9	14 134	—	14 134
4	12	Frankfurt am Main, Stadt	38.12	—	—	—	—
4	12	Frankfurt am Main, Stadt	38.2	12	351 146	774	351 921
4	12	Frankfurt am Main, Stadt	38.21	12	351 146	774	351 921
4	12	Frankfurt am Main, Stadt	38.22	—	—	—	—
4	12	Frankfurt am Main, Stadt	38.3	8	196 135	5 517	201 651
4	12	Frankfurt am Main, Stadt	38.31	—	—	—	—
4	12	Frankfurt am Main, Stadt	38.32	8	196 135	5 517	201 651
4	12	Frankfurt am Main, Stadt	39	8	9 608	—	9 609
4	12	Frankfurt am Main, Stadt	F	2 364	2 567 744	12 833	2 580 577

6. Umsatzsteuerpflichtige und steuerbarer Umsatz 2018 in den kreisfreien Städten, Landkreisen und Regierungsbezirken nach wirtschaftlicher Gliederung

Regierungsbezirk	Kreisfreie Städte / Landkreise	Name	WZ 2008	Steuerpflichtige	Steuerbarer Umsatz		
					Lieferungen und Leistungen	Innergemeinschaftliche Erwerbe	Insgesamt
				Anzahl	1000 Euro		
4	12	Frankfurt am Main, Stadt	41	196	720 011	724	720 736
4	12	Frankfurt am Main, Stadt	41.1	52	385 782	430	386 211
4	12	Frankfurt am Main, Stadt	41.10.1	9	79 576	.	.
4	12	Frankfurt am Main, Stadt	41.10.2	16	164 547	412	164 959
4	12	Frankfurt am Main, Stadt	41.10.3	27	141 659	.	.
4	12	Frankfurt am Main, Stadt	41.2	144	334 229	295	334 524
4	12	Frankfurt am Main, Stadt	41.20.1	135	332 831	223	333 054
4	12	Frankfurt am Main, Stadt	41.20.2	9	1 399	72	1 471
4	12	Frankfurt am Main, Stadt	42	38	405 079	1 654	406 733
4	12	Frankfurt am Main, Stadt	42.1	14	316 418	1 633	318 051
4	12	Frankfurt am Main, Stadt	42.11	6	19 019	.	.
4	12	Frankfurt am Main, Stadt	42.12
4	12	Frankfurt am Main, Stadt	42.13
4	12	Frankfurt am Main, Stadt	42.2	13	58 045	.	.
4	12	Frankfurt am Main, Stadt	42.21
4	12	Frankfurt am Main, Stadt	42.22
4	12	Frankfurt am Main, Stadt	42.9	11	30 616	.	.
4	12	Frankfurt am Main, Stadt	42.91
4	12	Frankfurt am Main, Stadt	42.99
4	12	Frankfurt am Main, Stadt	43	2 130	1 442 654	10 454	1 453 108
4	12	Frankfurt am Main, Stadt	43.1	59	40 573	20	40 592
4	12	Frankfurt am Main, Stadt	43.11	46	36 254	.	.
4	12	Frankfurt am Main, Stadt	43.12	13	4 319	.	.
4	12	Frankfurt am Main, Stadt	43.13	—	—	—	—
4	12	Frankfurt am Main, Stadt	43.2	1 059	629 739	2 407	632 147
4	12	Frankfurt am Main, Stadt	43.21	206	176 878	397	177 275
4	12	Frankfurt am Main, Stadt	43.22	211	269 814	1 074	270 888
4	12	Frankfurt am Main, Stadt	43.29	642	183 048	936	183 984
4	12	Frankfurt am Main, Stadt	43.29.1	564	141 277	529	141 806
4	12	Frankfurt am Main, Stadt	43.29.9	78	41 770	408	42 178
4	12	Frankfurt am Main, Stadt	43.3	572	350 289	3 644	353 933
4	12	Frankfurt am Main, Stadt	43.31	27	11 454	375	11 828
4	12	Frankfurt am Main, Stadt	43.32	63	28 963	597	29 560
4	12	Frankfurt am Main, Stadt	43.33	237	71 748	1 903	73 652
4	12	Frankfurt am Main, Stadt	43.34	157	105 197	106	105 302
4	12	Frankfurt am Main, Stadt	43.34.1	138	96 070	72	96 142
4	12	Frankfurt am Main, Stadt	43.34.2	19	9 127	34	9 161
4	12	Frankfurt am Main, Stadt	43.39	88	132 928	664	133 591
4	12	Frankfurt am Main, Stadt	43.9	440	422 052	4 383	426 436
4	12	Frankfurt am Main, Stadt	43.91	55	43 417	360	43 777
4	12	Frankfurt am Main, Stadt	43.91.1	37	36 303	264	36 567
4	12	Frankfurt am Main, Stadt	43.91.2	18	7 114	96	7 210
4	12	Frankfurt am Main, Stadt	43.99	385	378 635	4 024	382 659
4	12	Frankfurt am Main, Stadt	43.99.1
4	12	Frankfurt am Main, Stadt	43.99.2
4	12	Frankfurt am Main, Stadt	43.99.9	365	367 635	4 021	371 656
4	12	Frankfurt am Main, Stadt	G	4 564	24 607 972	6 465 391	31 073 363
4	12	Frankfurt am Main, Stadt	45	562	5 302 407	2 773 171	8 075 578
4	12	Frankfurt am Main, Stadt	45.1	224	4 904 717	2 720 597	7 625 315
4	12	Frankfurt am Main, Stadt	45.11	216	4 884 685	2 720 597	7 605 282
4	12	Frankfurt am Main, Stadt	45.19	8	20 032	1	20 033
4	12	Frankfurt am Main, Stadt	45.2	179	98 985	2 241	101 227
4	12	Frankfurt am Main, Stadt	45.20.1
4	12	Frankfurt am Main, Stadt	45.20.2	22	12 187	9	12 195
4	12	Frankfurt am Main, Stadt	45.20.3	142	63 411	1 970	65 381
4	12	Frankfurt am Main, Stadt	45.20.4
4	12	Frankfurt am Main, Stadt	45.3	140	275 531	47 425	322 956

6. Umsatzsteuerpflichtige und steuerbarer Umsatz 2018 in den kreisfreien Städten, Landkreisen und Regierungsbezirken nach wirtschaftlicher Gliederung

Regierungsbezirk	Kreisfreie Städte / Landkreise	Name	WZ 2008	Steuerpflichtige	Steuerbarer Umsatz		
					Lieferungen und Leistungen	Innergemeinschaftliche Erwerbe	Insgesamt
				Anzahl	1000 Euro		
4	12	Frankfurt am Main, Stadt	45.31	38	212 525	46 215	258 740
4	12	Frankfurt am Main, Stadt	45.32	102	63 006	1 210	64 216
4	12	Frankfurt am Main, Stadt	45.4	19	23 174	2 907	26 081
4	12	Frankfurt am Main, Stadt	46	1 280	15 957 746	2 943 129	18 900 875
4	12	Frankfurt am Main, Stadt	46.1	359	170 353	11 987	182 340
4	12	Frankfurt am Main, Stadt	46.11	8	3 680	206	3 887
4	12	Frankfurt am Main, Stadt	46.12	11	24 369	33	24 402
4	12	Frankfurt am Main, Stadt	46.13	20	8 348	641	8 990
4	12	Frankfurt am Main, Stadt	46.13.1	4	1 153	.	.
4	12	Frankfurt am Main, Stadt	46.13.2	16	7 195	.	.
4	12	Frankfurt am Main, Stadt	46.14	60	30 283	718	31 001
4	12	Frankfurt am Main, Stadt	46.15	35	8 580	1 577	10 158
4	12	Frankfurt am Main, Stadt	46.16	36	10 528	568	11 096
4	12	Frankfurt am Main, Stadt	46.17	27	8 164	714	8 877
4	12	Frankfurt am Main, Stadt	46.18	131	62 632	6 401	69 033
4	12	Frankfurt am Main, Stadt	46.18.1	3	882	.	.
4	12	Frankfurt am Main, Stadt	46.18.2	10	5 714	223	5 937
4	12	Frankfurt am Main, Stadt	46.18.3
4	12	Frankfurt am Main, Stadt	46.18.4	16	4 846	69	4 915
4	12	Frankfurt am Main, Stadt	46.18.5
4	12	Frankfurt am Main, Stadt	46.18.6
4	12	Frankfurt am Main, Stadt	46.18.7	5	1 185	.	.
4	12	Frankfurt am Main, Stadt	46.18.9	82	44 126	5 833	49 959
4	12	Frankfurt am Main, Stadt	46.19	31	13 769	1 127	14 896
4	12	Frankfurt am Main, Stadt	46.2	20	23 532	9 850	33 381
4	12	Frankfurt am Main, Stadt	46.21	4	2 571	.	.
4	12	Frankfurt am Main, Stadt	46.22	12	20 640	9 792	30 432
4	12	Frankfurt am Main, Stadt	46.23
4	12	Frankfurt am Main, Stadt	46.24
4	12	Frankfurt am Main, Stadt	46.3	192	2 703 733	793 267	3 497 000
4	12	Frankfurt am Main, Stadt	46.31	36	246 288	82 983	329 271
4	12	Frankfurt am Main, Stadt	46.32	24	163 786	20 246	184 032
4	12	Frankfurt am Main, Stadt	46.33	4	46 462	14 354	60 816
4	12	Frankfurt am Main, Stadt	46.34	37	1 191 601	230 959	1 422 560
4	12	Frankfurt am Main, Stadt	46.35	4	1 586	43	1 629
4	12	Frankfurt am Main, Stadt	46.36	5	1 862	98	1 960
4	12	Frankfurt am Main, Stadt	46.37	16	241 555	83 267	324 821
4	12	Frankfurt am Main, Stadt	46.38	49	776 407	352 473	1 128 879
4	12	Frankfurt am Main, Stadt	46.38.1
4	12	Frankfurt am Main, Stadt	46.38.2	—	—	—	—
4	12	Frankfurt am Main, Stadt	46.38.9
4	12	Frankfurt am Main, Stadt	46.39	17	34 186	8 845	43 030
4	12	Frankfurt am Main, Stadt	46.39.1
4	12	Frankfurt am Main, Stadt	46.39.9
4	12	Frankfurt am Main, Stadt	46.4	298	8 120 884	1 004 777	9 125 661
4	12	Frankfurt am Main, Stadt	46.41
4	12	Frankfurt am Main, Stadt	46.42	34	121 391	43 051	164 442
4	12	Frankfurt am Main, Stadt	46.42.1
4	12	Frankfurt am Main, Stadt	46.42.2
4	12	Frankfurt am Main, Stadt	46.43	48	1 156 624	468 738	1 625 361
4	12	Frankfurt am Main, Stadt	46.43.1	4	1 736	34	1 770
4	12	Frankfurt am Main, Stadt	46.43.2
4	12	Frankfurt am Main, Stadt	46.43.3
4	12	Frankfurt am Main, Stadt	46.44
4	12	Frankfurt am Main, Stadt	46.44.1
4	12	Frankfurt am Main, Stadt	46.44.2
4	12	Frankfurt am Main, Stadt	46.45	11	103 014	15 900	118 914

6. Umsatzsteuerpflichtige und steuerbarer Umsatz 2018 in den kreisfreien Städten, Landkreisen und Regierungsbezirken nach wirtschaftlicher Gliederung

Regierungsbezirk	Kreisfreie Städte / Landkreise	Name	WZ 2008	Steuerpflichtige	Steuerbarer Umsatz		
					Lieferungen und Leistungen	Innergemeinschaftliche Erwerbe	Insgesamt
				Anzahl	1000 Euro		
4	12	Frankfurt am Main, Stadt	46.46	54	5 193 440	365 381	5 558 821
4	12	Frankfurt am Main, Stadt	46.46.1	31	5 020 658	335 896	5 356 554
4	12	Frankfurt am Main, Stadt	46.46.2	23	172 783	29 484	202 267
4	12	Frankfurt am Main, Stadt	46.47	38	58 028	15 583	73 611
4	12	Frankfurt am Main, Stadt	46.48	23	9 607	843	10 451
4	12	Frankfurt am Main, Stadt	46.49	61	1 461 906	94 617	1 556 523
4	12	Frankfurt am Main, Stadt	46.49.1
4	12	Frankfurt am Main, Stadt	46.49.2
4	12	Frankfurt am Main, Stadt	46.49.3
4	12	Frankfurt am Main, Stadt	46.49.4	26	155 749	5 990	161 739
4	12	Frankfurt am Main, Stadt	46.49.5	12	7 945	730	8 676
4	12	Frankfurt am Main, Stadt	46.5	61	611 084	149 319	760 403
4	12	Frankfurt am Main, Stadt	46.51	32	516 159	137 786	653 945
4	12	Frankfurt am Main, Stadt	46.52	29	94 924	11 533	106 457
4	12	Frankfurt am Main, Stadt	46.6	119	637 316	218 786	856 102
4	12	Frankfurt am Main, Stadt	46.61
4	12	Frankfurt am Main, Stadt	46.62
4	12	Frankfurt am Main, Stadt	46.63	13	84 696	1 357	86 052
4	12	Frankfurt am Main, Stadt	46.64	—	—	—	—
4	12	Frankfurt am Main, Stadt	46.65	8	10 654	759	11 413
4	12	Frankfurt am Main, Stadt	46.66	19	28 171	539	28 710
4	12	Frankfurt am Main, Stadt	46.69	63	327 269	125 519	452 787
4	12	Frankfurt am Main, Stadt	46.7	156	3 438 261	726 767	4 165 028
4	12	Frankfurt am Main, Stadt	46.71	9	31 804	131	31 936
4	12	Frankfurt am Main, Stadt	46.71.1
4	12	Frankfurt am Main, Stadt	46.71.2
4	12	Frankfurt am Main, Stadt	46.72
4	12	Frankfurt am Main, Stadt	46.73
4	12	Frankfurt am Main, Stadt	46.73.1	7	4 610	752	5 362
4	12	Frankfurt am Main, Stadt	46.73.2
4	12	Frankfurt am Main, Stadt	46.73.3
4	12	Frankfurt am Main, Stadt	46.73.4	15	73 153	389	73 542
4	12	Frankfurt am Main, Stadt	46.73.5
4	12	Frankfurt am Main, Stadt	46.73.6	5	3 865	215	4 080
4	12	Frankfurt am Main, Stadt	46.73.7
4	12	Frankfurt am Main, Stadt	46.73.8	—	—	—	—
4	12	Frankfurt am Main, Stadt	46.74	25	90 770	6 605	97 375
4	12	Frankfurt am Main, Stadt	46.74.1	11	42 267	1 732	44 000
4	12	Frankfurt am Main, Stadt	46.74.2
4	12	Frankfurt am Main, Stadt	46.74.3
4	12	Frankfurt am Main, Stadt	46.75	35	1 426 581	227 497	1 654 077
4	12	Frankfurt am Main, Stadt	46.76
4	12	Frankfurt am Main, Stadt	46.77	13	84 072	7 221	91 293
4	12	Frankfurt am Main, Stadt	46.9	75	252 583	28 377	280 960
4	12	Frankfurt am Main, Stadt	47	2 722	3 347 819	749 091	4 096 910
4	12	Frankfurt am Main, Stadt	47.1	398	479 350	21 816	501 166
4	12	Frankfurt am Main, Stadt	47.11	205	144 355	9 864	154 219
4	12	Frankfurt am Main, Stadt	47.19	193	334 996	11 952	346 947
4	12	Frankfurt am Main, Stadt	47.2	465	222 671	19 028	241 699
4	12	Frankfurt am Main, Stadt	47.21	69	53 339	8 875	62 214
4	12	Frankfurt am Main, Stadt	47.22	20	17 356	4 067	21 423
4	12	Frankfurt am Main, Stadt	47.23	12	2 603	336	2 940
4	12	Frankfurt am Main, Stadt	47.24	128	34 454	84	34 538
4	12	Frankfurt am Main, Stadt	47.25	70	36 637	1 844	38 481
4	12	Frankfurt am Main, Stadt	47.26	31	13 265	158	13 423
4	12	Frankfurt am Main, Stadt	47.29	135	65 017	3 664	68 681
4	12	Frankfurt am Main, Stadt	47.3	34	52 205	15	52 220

6. Umsatzsteuerpflichtige und steuerbarer Umsatz 2018 in den kreisfreien Städten, Landkreisen und Regierungsbezirken nach wirtschaftlicher Gliederung

Regierungsbezirk	Kreisfreie Städte / Landkreise	Name	WZ 2008	Steuerpflichtige	Steuerbarer Umsatz		
					Lieferungen und Leistungen	Innergemeinschaftliche Erwerbe	Insgesamt
				Anzahl	1000 Euro		
4	12	Frankfurt am Main, Stadt	47.30.1	27	46 137	12	46 149
4	12	Frankfurt am Main, Stadt	47.30.2	7	6 068	3	6 071
4	12	Frankfurt am Main, Stadt	47.4	124	747 318	493 092	1 240 410
4	12	Frankfurt am Main, Stadt	47.41
4	12	Frankfurt am Main, Stadt	47.42
4	12	Frankfurt am Main, Stadt	47.43
4	12	Frankfurt am Main, Stadt	47.5	370	246 584	34 578	281 162
4	12	Frankfurt am Main, Stadt	47.51	109	46 927	7 177	54 104
4	12	Frankfurt am Main, Stadt	47.52	51	22 462	1 878	24 340
4	12	Frankfurt am Main, Stadt	47.52.1	30	15 721	1 860	17 581
4	12	Frankfurt am Main, Stadt	47.52.3	21	6 741	18	6 759
4	12	Frankfurt am Main, Stadt	47.53	31	13 374	464	13 837
4	12	Frankfurt am Main, Stadt	47.54	59	35 027	2 376	37 403
4	12	Frankfurt am Main, Stadt	47.59	120	128 794	22 683	151 477
4	12	Frankfurt am Main, Stadt	47.59.1	63	83 924	20 277	104 201
4	12	Frankfurt am Main, Stadt	47.59.2	7	1 661	48	1 709
4	12	Frankfurt am Main, Stadt	47.59.3	21	6 283	339	6 623
4	12	Frankfurt am Main, Stadt	47.59.9	29	36 925	2 019	38 944
4	12	Frankfurt am Main, Stadt	47.6	291	141 794	5 977	147 771
4	12	Frankfurt am Main, Stadt	47.61	42	49 178	1 023	50 201
4	12	Frankfurt am Main, Stadt	47.62	160	37 723	106	37 829
4	12	Frankfurt am Main, Stadt	47.62.1	122	26 468	30	26 498
4	12	Frankfurt am Main, Stadt	47.62.2	38	11 256	76	11 331
4	12	Frankfurt am Main, Stadt	47.63	9	1 867	37	1 904
4	12	Frankfurt am Main, Stadt	47.64	62	46 836	4 403	51 240
4	12	Frankfurt am Main, Stadt	47.64.1	44	40 257	3 327	43 584
4	12	Frankfurt am Main, Stadt	47.64.2	18	6 580	1 076	7 656
4	12	Frankfurt am Main, Stadt	47.65	18	6 189	408	6 597
4	12	Frankfurt am Main, Stadt	47.7	747	1 117 997	70 677	1 188 674
4	12	Frankfurt am Main, Stadt	47.71	107	80 183	29 350	109 533
4	12	Frankfurt am Main, Stadt	47.72	39	105 611	18 250	123 861
4	12	Frankfurt am Main, Stadt	47.72.1	23	80 644	13 754	94 398
4	12	Frankfurt am Main, Stadt	47.72.2	16	24 967	4 496	29 463
4	12	Frankfurt am Main, Stadt	47.73	126	545 874	4 898	550 772
4	12	Frankfurt am Main, Stadt	47.74	33	33 069	1 158	34 227
4	12	Frankfurt am Main, Stadt	47.75	42	89 982	5 783	95 765
4	12	Frankfurt am Main, Stadt	47.76	81	41 022	2 521	43 543
4	12	Frankfurt am Main, Stadt	47.76.1	75	37 406	2 410	39 817
4	12	Frankfurt am Main, Stadt	47.76.2	6	3 616	110	3 726
4	12	Frankfurt am Main, Stadt	47.77	59	24 330	938	25 268
4	12	Frankfurt am Main, Stadt	47.78	215	189 613	7 695	197 309
4	12	Frankfurt am Main, Stadt	47.78.1	51	55 198	1 640	56 838
4	12	Frankfurt am Main, Stadt	47.78.2	17	20 941	1 349	22 291
4	12	Frankfurt am Main, Stadt	47.78.3	88	52 617	2 087	54 704
4	12	Frankfurt am Main, Stadt	47.78.9	59	60 857	2 619	63 476
4	12	Frankfurt am Main, Stadt	47.79	45	8 311	84	8 395
4	12	Frankfurt am Main, Stadt	47.79.1	13	765	.	.
4	12	Frankfurt am Main, Stadt	47.79.2	5	647	.	.
4	12	Frankfurt am Main, Stadt	47.79.9	27	6 900	81	6 981
4	12	Frankfurt am Main, Stadt	47.8	60	16 298	1 759	18 058
4	12	Frankfurt am Main, Stadt	47.81	30	9 431	792	10 222
4	12	Frankfurt am Main, Stadt	47.82	26	5 179	959	6 137
4	12	Frankfurt am Main, Stadt	47.89	4	1 689	9	1 698
4	12	Frankfurt am Main, Stadt	47.9	233	323 601	102 148	425 749
4	12	Frankfurt am Main, Stadt	47.91	111	84 916	21 479	106 394
4	12	Frankfurt am Main, Stadt	47.99	122	238 685	80 670	319 355
4	12	Frankfurt am Main, Stadt	47.99.1

6. Umsatzsteuerpflichtige und steuerbarer Umsatz 2018 in den kreisfreien Städten, Landkreisen und Regierungsbezirken nach wirtschaftlicher Gliederung

Regierungsbezirk	Kreisfreie Städte / Landkreise	Name	WZ 2008	Steuerpflichtige	Steuerbarer Umsatz		
					Lieferungen und Leistungen	Innergemeinschaftliche Erwerbe	Insgesamt
				Anzahl	1000 Euro		
4	12	Frankfurt am Main, Stadt	47.99.9
4	12	Frankfurt am Main, Stadt	H	1 791	5 173 706	17 211	5 190 917
4	12	Frankfurt am Main, Stadt	49	1 260	621 791	2 959	624 750
4	12	Frankfurt am Main, Stadt	49.1
4	12	Frankfurt am Main, Stadt	49.2
4	12	Frankfurt am Main, Stadt	49.3	1 044	282 363	2 679	285 042
4	12	Frankfurt am Main, Stadt	49.31	13	115 840	40	115 881
4	12	Frankfurt am Main, Stadt	49.32	1 009	121 066	223	121 289
4	12	Frankfurt am Main, Stadt	49.39	22	45 457	2 415	47 872
4	12	Frankfurt am Main, Stadt	49.39.1
4	12	Frankfurt am Main, Stadt	49.39.2
4	12	Frankfurt am Main, Stadt	49.39.9	4	326	.	.
4	12	Frankfurt am Main, Stadt	49.4	212	90 270	280	90 550
4	12	Frankfurt am Main, Stadt	49.41	160	67 930	107	68 037
4	12	Frankfurt am Main, Stadt	49.42	52	22 340	173	22 513
4	12	Frankfurt am Main, Stadt	49.5	—	—	—	—
4	12	Frankfurt am Main, Stadt	50
4	12	Frankfurt am Main, Stadt	50.1	—	—	—	—
4	12	Frankfurt am Main, Stadt	50.2	—	—	—	—
4	12	Frankfurt am Main, Stadt	50.3
4	12	Frankfurt am Main, Stadt	50.4
4	12	Frankfurt am Main, Stadt	51
4	12	Frankfurt am Main, Stadt	51.1
4	12	Frankfurt am Main, Stadt	51.2
4	12	Frankfurt am Main, Stadt	51.21
4	12	Frankfurt am Main, Stadt	51.22	—	—	—	—
4	12	Frankfurt am Main, Stadt	52	285	4 329 491	11 885	4 341 376
4	12	Frankfurt am Main, Stadt	52.1	10	10 819	1	10 820
4	12	Frankfurt am Main, Stadt	52.2	275	4 318 672	11 885	4 330 556
4	12	Frankfurt am Main, Stadt	52.21
4	12	Frankfurt am Main, Stadt	52.21.1	7	5 955	.	.
4	12	Frankfurt am Main, Stadt	52.21.2
4	12	Frankfurt am Main, Stadt	52.21.3	—	—	—	—
4	12	Frankfurt am Main, Stadt	52.21.4	3	110	.	.
4	12	Frankfurt am Main, Stadt	52.21.5	—	—	—	—
4	12	Frankfurt am Main, Stadt	52.21.9	15	19 402	291	19 693
4	12	Frankfurt am Main, Stadt	52.22
4	12	Frankfurt am Main, Stadt	52.22.1	—	—	—	—
4	12	Frankfurt am Main, Stadt	52.22.2
4	12	Frankfurt am Main, Stadt	52.22.3	—	—	—	—
4	12	Frankfurt am Main, Stadt	52.22.9
4	12	Frankfurt am Main, Stadt	52.23	29	2 637 400	10 157	2 647 556
4	12	Frankfurt am Main, Stadt	52.23.1	15	2 589 130	10 149	2 599 279
4	12	Frankfurt am Main, Stadt	52.23.9	14	48 270	7	48 277
4	12	Frankfurt am Main, Stadt	52.24	5	87 939	.	.
4	12	Frankfurt am Main, Stadt	52.29	213	1 542 926	1 437	1 544 363
4	12	Frankfurt am Main, Stadt	52.29.1	164	1 217 673	1 267	1 218 939
4	12	Frankfurt am Main, Stadt	52.29.2
4	12	Frankfurt am Main, Stadt	52.29.9
4	12	Frankfurt am Main, Stadt	53	228	159 511	2 360	161 870
4	12	Frankfurt am Main, Stadt	53.1	—	—	—	—
4	12	Frankfurt am Main, Stadt	53.2	228	159 511	2 360	161 870
4	12	Frankfurt am Main, Stadt	I	2 589	2 407 742	13 517	2 421 259
4	12	Frankfurt am Main, Stadt	55	315	1 138 409	3 944	1 142 352
4	12	Frankfurt am Main, Stadt	55.1	286	1 098 310	3 913	1 102 223
4	12	Frankfurt am Main, Stadt	55.10.1	130	992 457	3 488	995 946
4	12	Frankfurt am Main, Stadt	55.10.2	55	67 107	.	.

6. Umsatzsteuerpflichtige und steuerbarer Umsatz 2018 in den kreisfreien Städten, Landkreisen und Regierungsbezirken nach wirtschaftlicher Gliederung

Regierungsbezirk	Kreisfreie Städte / Landkreise	Name	WZ 2008	Steuerpflichtige	Steuerbarer Umsatz		
					Lieferungen und Leistungen	Innergemeinschaftliche Erwerbe	Insgesamt
				Anzahl	1000 Euro		
4	12	Frankfurt am Main, Stadt	55.10.3	88	34 967	285	35 252
4	12	Frankfurt am Main, Stadt	55.10.4	13	3 779	•	•
4	12	Frankfurt am Main, Stadt	55.2	•	•	•	•
4	12	Frankfurt am Main, Stadt	55.20.1	•	•	•	•
4	12	Frankfurt am Main, Stadt	55.20.2	—	—	—	—
4	12	Frankfurt am Main, Stadt	55.20.3	14	868	•	•
4	12	Frankfurt am Main, Stadt	55.20.4	•	•	•	•
4	12	Frankfurt am Main, Stadt	55.3	—	—	—	—
4	12	Frankfurt am Main, Stadt	55.9	•	•	•	•
4	12	Frankfurt am Main, Stadt	55.90.1	•	•	•	•
4	12	Frankfurt am Main, Stadt	55.90.9	6	3 175	4	3 179
4	12	Frankfurt am Main, Stadt	56	2 274	1 269 333	9 574	1 278 907
4	12	Frankfurt am Main, Stadt	56.1	1 490	639 996	4 016	644 012
4	12	Frankfurt am Main, Stadt	56.10.1	819	471 537	3 158	474 694
4	12	Frankfurt am Main, Stadt	56.10.2	28	14 578	51	14 629
4	12	Frankfurt am Main, Stadt	56.10.3	426	90 575	74	90 649
4	12	Frankfurt am Main, Stadt	56.10.4	165	49 578	604	50 182
4	12	Frankfurt am Main, Stadt	56.10.5	52	13 728	129	13 858
4	12	Frankfurt am Main, Stadt	56.2	149	430 553	4 522	435 076
4	12	Frankfurt am Main, Stadt	56.21	78	79 962	3 471	83 434
4	12	Frankfurt am Main, Stadt	56.29	71	350 591	1 051	351 642
4	12	Frankfurt am Main, Stadt	56.3	635	198 783	1 036	199 819
4	12	Frankfurt am Main, Stadt	56.30.1	455	128 579	523	129 102
4	12	Frankfurt am Main, Stadt	56.30.2	14	14 366	6	14 372
4	12	Frankfurt am Main, Stadt	56.30.3	49	18 707	2	18 709
4	12	Frankfurt am Main, Stadt	56.30.4	10	6 029	379	6 408
4	12	Frankfurt am Main, Stadt	56.30.9	107	31 103	125	31 228
4	12	Frankfurt am Main, Stadt	J	2 429	7 826 156	193 480	8 019 635
4	12	Frankfurt am Main, Stadt	58	154	853 821	4 500	858 321
4	12	Frankfurt am Main, Stadt	58.1	141	847 196	4 499	851 694
4	12	Frankfurt am Main, Stadt	58.11	56	133 167	668	133 835
4	12	Frankfurt am Main, Stadt	58.12	12	202 394	3	202 397
4	12	Frankfurt am Main, Stadt	58.13	•	•	•	•
4	12	Frankfurt am Main, Stadt	58.14	36	233 081	55	233 136
4	12	Frankfurt am Main, Stadt	58.19	•	•	•	•
4	12	Frankfurt am Main, Stadt	58.2	13	6 625	1	6 626
4	12	Frankfurt am Main, Stadt	58.21	•	•	•	•
4	12	Frankfurt am Main, Stadt	58.29	•	•	•	•
4	12	Frankfurt am Main, Stadt	59	153	586 158	204	586 362
4	12	Frankfurt am Main, Stadt	59.1	120	551 987	166	552 154
4	12	Frankfurt am Main, Stadt	59.11	84	463 438	55	463 493
4	12	Frankfurt am Main, Stadt	59.12	•	•	•	•
4	12	Frankfurt am Main, Stadt	59.13	•	•	•	•
4	12	Frankfurt am Main, Stadt	59.14	12	14 548	78	14 626
4	12	Frankfurt am Main, Stadt	59.2	33	34 171	37	34 208
4	12	Frankfurt am Main, Stadt	59.20.1	•	•	•	•
4	12	Frankfurt am Main, Stadt	59.20.2	•	•	•	•
4	12	Frankfurt am Main, Stadt	59.20.3	19	20 178	12	20 190
4	12	Frankfurt am Main, Stadt	60	•	•	•	•
4	12	Frankfurt am Main, Stadt	60.1	•	•	•	•
4	12	Frankfurt am Main, Stadt	60.2	—	—	—	—
4	12	Frankfurt am Main, Stadt	61	97	754 990	37 692	792 682
4	12	Frankfurt am Main, Stadt	61.1	10	122 688	10 157	132 844
4	12	Frankfurt am Main, Stadt	61.2	•	•	•	•
4	12	Frankfurt am Main, Stadt	61.3	—	—	—	—
4	12	Frankfurt am Main, Stadt	61.9	•	•	•	•
4	12	Frankfurt am Main, Stadt	61.90.1	•	•	•	•

6. Umsatzsteuerpflichtige und steuerbarer Umsatz 2018 in den kreisfreien Städten, Landkreisen und Regierungsbezirken nach wirtschaftlicher Gliederung

Regierungsbezirk	Kreisfreie Städte / Landkreise	Name	WZ 2008	Steuerpflichtige	Steuerbarer Umsatz		
					Lieferungen und Leistungen	Innergemeinschaftliche Erwerbe	Insgesamt
				Anzahl	1000 Euro		
4	12	Frankfurt am Main, Stadt	61.90.9	35	90 359	5 272	95 631
4	12	Frankfurt am Main, Stadt	62	1 767	5 074 638	71 107	5 145 744
4	12	Frankfurt am Main, Stadt	62.01	836	1 819 735	33 315	1 853 050
4	12	Frankfurt am Main, Stadt	62.01.1	202	110 123	258	110 380
4	12	Frankfurt am Main, Stadt	62.01.9	634	1 709 612	33 058	1 742 670
4	12	Frankfurt am Main, Stadt	62.02	699	802 437	15 787	818 224
4	12	Frankfurt am Main, Stadt	62.03	54	2 121 097	15 380	2 136 478
4	12	Frankfurt am Main, Stadt	62.09	178	331 368	6 624	337 992
4	12	Frankfurt am Main, Stadt	63
4	12	Frankfurt am Main, Stadt	63.1	35	282 514	78 454	360 968
4	12	Frankfurt am Main, Stadt	63.11	20	269 970	78 358	348 329
4	12	Frankfurt am Main, Stadt	63.12	15	12 543	96	12 639
4	12	Frankfurt am Main, Stadt	63.9
4	12	Frankfurt am Main, Stadt	63.91
4	12	Frankfurt am Main, Stadt	63.99	196	176 095	611	176 706
4	12	Frankfurt am Main, Stadt	K	573	9 727 003	172 274	9 899 277
4	12	Frankfurt am Main, Stadt	64	210	7 269 627	153 339	7 422 966
4	12	Frankfurt am Main, Stadt	64.1	79	6 784 125	148 514	6 932 639
4	12	Frankfurt am Main, Stadt	64.11
4	12	Frankfurt am Main, Stadt	64.19
4	12	Frankfurt am Main, Stadt	64.19.1	68	5 199 543	121 353	5 320 895
4	12	Frankfurt am Main, Stadt	64.19.2
4	12	Frankfurt am Main, Stadt	64.19.3
4	12	Frankfurt am Main, Stadt	64.19.4	—	—	—	—
4	12	Frankfurt am Main, Stadt	64.19.5
4	12	Frankfurt am Main, Stadt	64.19.6	—	—	—	—
4	12	Frankfurt am Main, Stadt	64.2	50	20 697	145	20 841
4	12	Frankfurt am Main, Stadt	64.3	9	82 876	11	82 887
4	12	Frankfurt am Main, Stadt	64.9	72	381 929	4 669	386 598
4	12	Frankfurt am Main, Stadt	64.91
4	12	Frankfurt am Main, Stadt	64.92
4	12	Frankfurt am Main, Stadt	64.92.1
4	12	Frankfurt am Main, Stadt	64.92.2
4	12	Frankfurt am Main, Stadt	64.99	65	301 572	1 159	302 730
4	12	Frankfurt am Main, Stadt	64.99.1	46	225 722	107	225 828
4	12	Frankfurt am Main, Stadt	64.99.9	19	75 850	1 052	76 902
4	12	Frankfurt am Main, Stadt	65	20	133 994	13 069	147 063
4	12	Frankfurt am Main, Stadt	65.1	10	15 133	13 063	28 196
4	12	Frankfurt am Main, Stadt	65.11
4	12	Frankfurt am Main, Stadt	65.12
4	12	Frankfurt am Main, Stadt	65.12.1
4	12	Frankfurt am Main, Stadt	65.12.2	7	12 264	5 539	17 803
4	12	Frankfurt am Main, Stadt	65.2	—	—	—	—
4	12	Frankfurt am Main, Stadt	65.3	10	118 860	6	118 866
4	12	Frankfurt am Main, Stadt	66	343	2 323 383	5 866	2 329 248
4	12	Frankfurt am Main, Stadt	66.1	244	1 460 677	5 790	1 466 467
4	12	Frankfurt am Main, Stadt	66.11
4	12	Frankfurt am Main, Stadt	66.12
4	12	Frankfurt am Main, Stadt	66.19	229	1 207 253	5 789	1 213 042
4	12	Frankfurt am Main, Stadt	66.2	65	13 137	57	13 194
4	12	Frankfurt am Main, Stadt	66.21	6	731	.	.
4	12	Frankfurt am Main, Stadt	66.22	53	9 156	57	9 213
4	12	Frankfurt am Main, Stadt	66.29	6	3 249	.	.
4	12	Frankfurt am Main, Stadt	66.3	34	849 568	19	849 588
4	12	Frankfurt am Main, Stadt	L	3 311	5 321 802	3 752	5 325 555
4	12	Frankfurt am Main, Stadt	68	3 311	5 321 802	3 752	5 325 555
4	12	Frankfurt am Main, Stadt	68.1	288	655 249	423	655 672

6. Umsatzsteuerpflichtige und steuerbarer Umsatz 2018 in den kreisfreien Städten, Landkreisen und Regierungsbezirken nach wirtschaftlicher Gliederung

Regierungsbezirk	Kreisfreie Städte / Landkreise	Name	WZ 2008	Steuerpflichtige	Steuerbarer Umsatz		
					Lieferungen und Leistungen	Innergemeinschaftliche Erwerbe	Insgesamt
				Anzahl	1000 Euro		
4	12	Frankfurt am Main, Stadt	68.2	2 078	2 950 975	2 142	2 953 118
4	12	Frankfurt am Main, Stadt	68.3	945	1 715 578	1 187	1 716 765
4	12	Frankfurt am Main, Stadt	68.31	395	794 594	201	794 795
4	12	Frankfurt am Main, Stadt	68.32	550	920 984	986	921 970
4	12	Frankfurt am Main, Stadt	M	8 680	14 079 176	62 600	14 141 777
4	12	Frankfurt am Main, Stadt	69	2 369	4 489 816	1 461	4 491 278
4	12	Frankfurt am Main, Stadt	69.1	1 729	2 353 677	1 274	2 354 951
4	12	Frankfurt am Main, Stadt	69.10.1	499	953 201	848	954 048
4	12	Frankfurt am Main, Stadt	69.10.2	1 076	1 319 899	341	1 320 240
4	12	Frankfurt am Main, Stadt	69.10.3	7	13 521	1	13 522
4	12	Frankfurt am Main, Stadt	69.10.4	14	12 847	12	12 859
4	12	Frankfurt am Main, Stadt	69.10.9	133	54 209	73	54 281
4	12	Frankfurt am Main, Stadt	69.2	640	2 136 140	188	2 136 327
4	12	Frankfurt am Main, Stadt	69.20.1
4	12	Frankfurt am Main, Stadt	69.20.2	13	2 496	.	.
4	12	Frankfurt am Main, Stadt	69.20.3
4	12	Frankfurt am Main, Stadt	69.20.4
4	12	Frankfurt am Main, Stadt	70	2 554	5 569 277	32 115	5 601 392
4	12	Frankfurt am Main, Stadt	70.1	236	3 487 186	24 411	3 511 597
4	12	Frankfurt am Main, Stadt	70.10.1	69	2 686 236	22 745	2 708 981
4	12	Frankfurt am Main, Stadt	70.10.9	167	800 951	1 665	802 616
4	12	Frankfurt am Main, Stadt	70.2	2 318	2 082 091	7 704	2 089 795
4	12	Frankfurt am Main, Stadt	70.21	83	92 836	307	93 144
4	12	Frankfurt am Main, Stadt	70.22	2 235	1 989 254	7 397	1 996 651
4	12	Frankfurt am Main, Stadt	71	1 349	1 151 155	14 138	1 165 293
4	12	Frankfurt am Main, Stadt	71.1	1 314	1 057 252	14 135	1 071 388
4	12	Frankfurt am Main, Stadt	71.11	601	357 054	658	357 712
4	12	Frankfurt am Main, Stadt	71.11.1	390	209 486	252	209 738
4	12	Frankfurt am Main, Stadt	71.11.2	97	84 314	355	84 669
4	12	Frankfurt am Main, Stadt	71.11.3	86	54 138	51	54 188
4	12	Frankfurt am Main, Stadt	71.11.4	28	9 116	—	9 116
4	12	Frankfurt am Main, Stadt	71.12	713	700 199	13 477	713 676
4	12	Frankfurt am Main, Stadt	71.12.1	294	332 380	195	332 575
4	12	Frankfurt am Main, Stadt	71.12.2	253	291 959	13 267	305 226
4	12	Frankfurt am Main, Stadt	71.12.3	6	6 736	.	.
4	12	Frankfurt am Main, Stadt	71.12.9	160	69 124	.	.
4	12	Frankfurt am Main, Stadt	71.2	35	93 903	2	93 905
4	12	Frankfurt am Main, Stadt	72	154	73 064	5 503	78 567
4	12	Frankfurt am Main, Stadt	72.1	118	68 344	5 503	73 847
4	12	Frankfurt am Main, Stadt	72.11	11	3 712	973	4 685
4	12	Frankfurt am Main, Stadt	72.19	107	64 632	4 530	69 162
4	12	Frankfurt am Main, Stadt	72.2	36	4 720	1	4 720
4	12	Frankfurt am Main, Stadt	73	603	2 497 263	6 160	2 503 423
4	12	Frankfurt am Main, Stadt	73.1	532	2 185 547	5 642	2 191 189
4	12	Frankfurt am Main, Stadt	73.11
4	12	Frankfurt am Main, Stadt	73.12
4	12	Frankfurt am Main, Stadt	73.2	71	311 716	518	312 233
4	12	Frankfurt am Main, Stadt	74	1 605	283 527	3 215	286 742
4	12	Frankfurt am Main, Stadt	74.1	566	92 853	1 562	94 415
4	12	Frankfurt am Main, Stadt	74.10.1	67	9 208	404	9 613
4	12	Frankfurt am Main, Stadt	74.10.2	351	57 458	488	57 946
4	12	Frankfurt am Main, Stadt	74.10.3	148	26 186	670	26 856
4	12	Frankfurt am Main, Stadt	74.2	241	24 812	72	24 884
4	12	Frankfurt am Main, Stadt	74.20.1	233	21 602	27	21 629
4	12	Frankfurt am Main, Stadt	74.20.2	8	3 210	45	3 255
4	12	Frankfurt am Main, Stadt	74.3	317	28 825	73	28 898
4	12	Frankfurt am Main, Stadt	74.30.1	66	6 817	—	6 817

6. Umsatzsteuerpflichtige und steuerbarer Umsatz 2018 in den kreisfreien Städten, Landkreisen und Regierungsbezirken nach wirtschaftlicher Gliederung

Regierungsbezirk	Kreisfreie Städte / Landkreise	Name	WZ 2008	Steuerpflichtige	Steuerbarer Umsatz		
					Lieferungen und Leistungen	Innergemeinschaftliche Erwerbe	Insgesamt
				Anzahl	1000 Euro		
4	12	Frankfurt am Main, Stadt	74.30.2	251	22 008	73	22 081
4	12	Frankfurt am Main, Stadt	74.9	481	137 038	1 508	138 546
4	12	Frankfurt am Main, Stadt	75	46	15 075	8	15 083
4	12	Frankfurt am Main, Stadt	75.00.1
4	12	Frankfurt am Main, Stadt	75.00.9
4	12	Frankfurt am Main, Stadt	N	2 340	5 072 550	41 904	5 114 454
4	12	Frankfurt am Main, Stadt	77	139	124 708	23 862	148 570
4	12	Frankfurt am Main, Stadt	77.1
4	12	Frankfurt am Main, Stadt	77.11	37	9 332	1 016	10 348
4	12	Frankfurt am Main, Stadt	77.12
4	12	Frankfurt am Main, Stadt	77.2	34	26 617	6 737	33 354
4	12	Frankfurt am Main, Stadt	77.21	3	873	59	933
4	12	Frankfurt am Main, Stadt	77.22	4	414	40	454
4	12	Frankfurt am Main, Stadt	77.29	27	25 330	6 638	31 967
4	12	Frankfurt am Main, Stadt	77.3	57	77 729	16 086	93 816
4	12	Frankfurt am Main, Stadt	77.31
4	12	Frankfurt am Main, Stadt	77.32	10	20 489	1 607	22 096
4	12	Frankfurt am Main, Stadt	77.33
4	12	Frankfurt am Main, Stadt	77.34
4	12	Frankfurt am Main, Stadt	77.35
4	12	Frankfurt am Main, Stadt	77.39	38	43 027	11 446	54 473
4	12	Frankfurt am Main, Stadt	77.4
4	12	Frankfurt am Main, Stadt	78	210	2 162 169	1 746	2 163 915
4	12	Frankfurt am Main, Stadt	78.1	133	442 050	1 318	443 368
4	12	Frankfurt am Main, Stadt	78.2	50	1 661 192	370	1 661 562
4	12	Frankfurt am Main, Stadt	78.3	27	58 927	58	58 985
4	12	Frankfurt am Main, Stadt	79	209	267 679	282	267 961
4	12	Frankfurt am Main, Stadt	79.1	188	256 840	282	257 122
4	12	Frankfurt am Main, Stadt	79.11	133	212 794	6	212 800
4	12	Frankfurt am Main, Stadt	79.12	55	44 046	277	44 322
4	12	Frankfurt am Main, Stadt	79.9	21	10 839	—	10 839
4	12	Frankfurt am Main, Stadt	80	90	288 683	744	289 427
4	12	Frankfurt am Main, Stadt	80.1	70	231 303	206	231 510
4	12	Frankfurt am Main, Stadt	80.2	8	52 328	514	52 842
4	12	Frankfurt am Main, Stadt	80.3	12	5 051	24	5 075
4	12	Frankfurt am Main, Stadt	81	1 069	1 372 107	4 339	1 376 446
4	12	Frankfurt am Main, Stadt	81.1	373	292 094	310	292 404
4	12	Frankfurt am Main, Stadt	81.2	510	899 616	2 902	902 517
4	12	Frankfurt am Main, Stadt	81.21	412	818 338	864	819 202
4	12	Frankfurt am Main, Stadt	81.22	25	5 702	11	5 714
4	12	Frankfurt am Main, Stadt	81.22.1	7	1 250	.	.
4	12	Frankfurt am Main, Stadt	81.22.9	18	4 453	.	.
4	12	Frankfurt am Main, Stadt	81.29	73	75 576	2 027	77 602
4	12	Frankfurt am Main, Stadt	81.29.1	15	65 485	2 016	67 502
4	12	Frankfurt am Main, Stadt	81.29.2	7	3 961	5	3 966
4	12	Frankfurt am Main, Stadt	81.29.9	51	6 129	6	6 135
4	12	Frankfurt am Main, Stadt	81.3	186	180 397	1 127	181 525
4	12	Frankfurt am Main, Stadt	81.30.1	150	170 291	449	170 740
4	12	Frankfurt am Main, Stadt	81.30.9	36	10 107	678	10 785
4	12	Frankfurt am Main, Stadt	82	623	857 205	10 930	868 134
4	12	Frankfurt am Main, Stadt	82.1	167	30 949	1 625	32 574
4	12	Frankfurt am Main, Stadt	82.11	95	19 423	1 623	21 047
4	12	Frankfurt am Main, Stadt	82.19	72	11 526	2	11 527
4	12	Frankfurt am Main, Stadt	82.2	11	113 496	1 863	115 359
4	12	Frankfurt am Main, Stadt	82.3	134	390 196	1 681	391 878
4	12	Frankfurt am Main, Stadt	82.9	311	322 564	5 760	328 324
4	12	Frankfurt am Main, Stadt	82.91	15	50 075	.	.

6. Umsatzsteuerpflichtige und steuerbarer Umsatz 2018 in den kreisfreien Städten, Landkreisen und Regierungsbezirken nach wirtschaftlicher Gliederung

Regierungsbezirk	Kreisfreie Städte / Landkreise	Name	WZ 2008	Steuerpflichtige	Steuerbarer Umsatz		
					Lieferungen und Leistungen	Innergemeinschaftliche Erwerbe	Insgesamt
				Anzahl	1000 Euro		
4	12	Frankfurt am Main, Stadt	82.91.1	10	34 300	4	34 304
4	12	Frankfurt am Main, Stadt	82.91.2	5	15 775	•	•
4	12	Frankfurt am Main, Stadt	82.92	8	8 838	•	•
4	12	Frankfurt am Main, Stadt	82.99	288	263 651	5 756	269 407
4	12	Frankfurt am Main, Stadt	82.99.1	8	4 132	—	4 132
4	12	Frankfurt am Main, Stadt	82.99.9	280	259 519	5 756	265 275
4	12	Frankfurt am Main, Stadt	O	—	—	—	—
4	12	Frankfurt am Main, Stadt	P	•	•	•	•
4	12	Frankfurt am Main, Stadt	85	•	•	•	•
4	12	Frankfurt am Main, Stadt	85.1	—	—	—	—
4	12	Frankfurt am Main, Stadt	85.2	—	—	—	—
4	12	Frankfurt am Main, Stadt	85.3	32	27 858	52	27 910
4	12	Frankfurt am Main, Stadt	85.31	•	•	•	•
4	12	Frankfurt am Main, Stadt	85.32	•	•	•	•
4	12	Frankfurt am Main, Stadt	85.4	•	•	•	•
4	12	Frankfurt am Main, Stadt	85.41	28	3 375	—	3 375
4	12	Frankfurt am Main, Stadt	85.42	•	•	•	•
4	12	Frankfurt am Main, Stadt	85.42.1	•	•	•	•
4	12	Frankfurt am Main, Stadt	85.42.2	•	•	•	•
4	12	Frankfurt am Main, Stadt	85.42.3	—	—	—	—
4	12	Frankfurt am Main, Stadt	85.42.4	•	•	•	•
4	12	Frankfurt am Main, Stadt	85.5	550	211 874	1 466	213 340
4	12	Frankfurt am Main, Stadt	85.51	134	13 270	133	13 403
4	12	Frankfurt am Main, Stadt	85.52	41	6 007	42	6 050
4	12	Frankfurt am Main, Stadt	85.53	60	14 253	3	14 256
4	12	Frankfurt am Main, Stadt	85.59	315	178 344	1 287	179 631
4	12	Frankfurt am Main, Stadt	85.59.1	10	30 319	10	30 330
4	12	Frankfurt am Main, Stadt	85.59.2	186	122 494	790	123 284
4	12	Frankfurt am Main, Stadt	85.59.9	119	25 531	487	26 017
4	12	Frankfurt am Main, Stadt	85.6	5	2 571	•	•
4	12	Frankfurt am Main, Stadt	Q	717	1 739 718	6 224	1 745 942
4	12	Frankfurt am Main, Stadt	86	613	1 294 384	5 983	1 300 367
4	12	Frankfurt am Main, Stadt	86.1	18	932 519	3 114	935 633
4	12	Frankfurt am Main, Stadt	86.10.1	•	•	•	•
4	12	Frankfurt am Main, Stadt	86.10.2	•	•	•	•
4	12	Frankfurt am Main, Stadt	86.10.3	•	•	•	•
4	12	Frankfurt am Main, Stadt	86.2	304	180 395	751	181 146
4	12	Frankfurt am Main, Stadt	86.21	69	20 993	232	21 226
4	12	Frankfurt am Main, Stadt	86.22	•	•	•	•
4	12	Frankfurt am Main, Stadt	86.23	•	•	•	•
4	12	Frankfurt am Main, Stadt	86.9	291	181 470	2 118	183 588
4	12	Frankfurt am Main, Stadt	86.90.1	75	9 407	1	9 408
4	12	Frankfurt am Main, Stadt	86.90.2	63	9 670	•	•
4	12	Frankfurt am Main, Stadt	86.90.3	15	5 420	•	•
4	12	Frankfurt am Main, Stadt	86.90.9	138	156 974	2 116	159 090
4	12	Frankfurt am Main, Stadt	87	9	70 111	—	70 112
4	12	Frankfurt am Main, Stadt	87.1	6	63 830	—	63 831
4	12	Frankfurt am Main, Stadt	87.2	—	—	—	—
4	12	Frankfurt am Main, Stadt	87.3	•	•	•	•
4	12	Frankfurt am Main, Stadt	87.9	•	•	•	•
4	12	Frankfurt am Main, Stadt	88	95	375 223	241	375 463
4	12	Frankfurt am Main, Stadt	88.1	22	13 097	•	•
4	12	Frankfurt am Main, Stadt	88.10.1	15	11 715	•	•
4	12	Frankfurt am Main, Stadt	88.10.2	7	1 382	•	•
4	12	Frankfurt am Main, Stadt	88.9	73	362 126	•	•
4	12	Frankfurt am Main, Stadt	88.91	7	8 571	•	•
4	12	Frankfurt am Main, Stadt	88.99	66	353 555	241	353 795

6. Umsatzsteuerpflichtige und steuerbarer Umsatz 2018 in den kreisfreien Städten, Landkreisen und Regierungsbezirken nach wirtschaftlicher Gliederung

Regierungsbezirk	Kreisfreie Städte / Landkreise	Name	WZ 2008	Steuerpflichtige	Steuerbarer Umsatz		
					Lieferungen und Leistungen	Innergemeinschaftliche Erwerbe	Insgesamt
				Anzahl	1000 Euro		
4	12	Frankfurt am Main, Stadt	R	1 338	2 616 263	4 500	2 620 764
4	12	Frankfurt am Main, Stadt	90	915	403 046	504	403 550
4	12	Frankfurt am Main, Stadt	90.01	169	20 265	66	20 331
4	12	Frankfurt am Main, Stadt	90.01.1	3	160	.	.
4	12	Frankfurt am Main, Stadt	90.01.2	6	1 577	7	1 584
4	12	Frankfurt am Main, Stadt	90.01.3	9	454	.	.
4	12	Frankfurt am Main, Stadt	90.01.4	151	18 075	59	18 134
4	12	Frankfurt am Main, Stadt	90.02	29	21 100	29	21 129
4	12	Frankfurt am Main, Stadt	90.03	692	55 709	211	55 920
4	12	Frankfurt am Main, Stadt	90.03.1	46	4 866	24	4 890
4	12	Frankfurt am Main, Stadt	90.03.2	164	12 055	20	12 075
4	12	Frankfurt am Main, Stadt	90.03.3	141	11 323	42	11 365
4	12	Frankfurt am Main, Stadt	90.03.4	16	2 150	1	2 151
4	12	Frankfurt am Main, Stadt	90.03.5	325	25 315	124	25 439
4	12	Frankfurt am Main, Stadt	90.04	25	305 972	199	306 170
4	12	Frankfurt am Main, Stadt	90.04.1	18	270 165	14	270 178
4	12	Frankfurt am Main, Stadt	90.04.2
4	12	Frankfurt am Main, Stadt	90.04.3
4	12	Frankfurt am Main, Stadt	91	12	13 636	341	13 977
4	12	Frankfurt am Main, Stadt	91.01	4	638	252	890
4	12	Frankfurt am Main, Stadt	91.02
4	12	Frankfurt am Main, Stadt	91.03
4	12	Frankfurt am Main, Stadt	91.04
4	12	Frankfurt am Main, Stadt	92	82	41 231	102	41 333
4	12	Frankfurt am Main, Stadt	92.00.1	55	32 812	102	32 914
4	12	Frankfurt am Main, Stadt	92.00.2	3	1 873	.	.
4	12	Frankfurt am Main, Stadt	92.00.3	24	6 546	.	.
4	12	Frankfurt am Main, Stadt	93	329	2 158 350	3 554	2 161 904
4	12	Frankfurt am Main, Stadt	93.1	231	2 127 904	3 473	2 131 377
4	12	Frankfurt am Main, Stadt	93.11	34	45 666	163	45 828
4	12	Frankfurt am Main, Stadt	93.12	94	1 834 967	2 751	1 837 718
4	12	Frankfurt am Main, Stadt	93.13	50	157 939	419	158 358
4	12	Frankfurt am Main, Stadt	93.19	53	89 332	141	89 473
4	12	Frankfurt am Main, Stadt	93.2	98	30 446	80	30 527
4	12	Frankfurt am Main, Stadt	93.21	27	7 723	63	7 786
4	12	Frankfurt am Main, Stadt	93.29	71	22 724	17	22 741
4	12	Frankfurt am Main, Stadt	S	2 051	988 895	5 304	994 199
4	12	Frankfurt am Main, Stadt	94	291	712 183	1 369	713 552
4	12	Frankfurt am Main, Stadt	94.1	87	286 362	252	286 614
4	12	Frankfurt am Main, Stadt	94.11	58	220 730	245	220 975
4	12	Frankfurt am Main, Stadt	94.12	29	65 632	7	65 639
4	12	Frankfurt am Main, Stadt	94.2	5	125 611	39	125 650
4	12	Frankfurt am Main, Stadt	94.9	199	300 210	1 077	301 288
4	12	Frankfurt am Main, Stadt	94.91
4	12	Frankfurt am Main, Stadt	94.92
4	12	Frankfurt am Main, Stadt	94.99
4	12	Frankfurt am Main, Stadt	94.99.1	99	158 063	957	159 020
4	12	Frankfurt am Main, Stadt	94.99.2	19	2 111	—	2 111
4	12	Frankfurt am Main, Stadt	94.99.3
4	12	Frankfurt am Main, Stadt	94.99.4
4	12	Frankfurt am Main, Stadt	94.99.9	52	79 319	52	79 372
4	12	Frankfurt am Main, Stadt	95	133	29 221	349	29 570
4	12	Frankfurt am Main, Stadt	95.1	17	11 051	157	11 209
4	12	Frankfurt am Main, Stadt	95.11
4	12	Frankfurt am Main, Stadt	95.12
4	12	Frankfurt am Main, Stadt	95.2	116	18 170	192	18 361
4	12	Frankfurt am Main, Stadt	95.21

6. Umsatzsteuerpflichtige und steuerbarer Umsatz 2018 in den kreisfreien Städten, Landkreisen und Regierungsbezirken nach wirtschaftlicher Gliederung

Regierungsbezirk	Kreisfreie Städte / Landkreise	Name	WZ 2008	Steuerpflichtige	Steuerbarer Umsatz		
					Lieferungen und Leistungen	Innergemeinschaftliche Erwerbe	Insgesamt
				Anzahl	1000 Euro		
4	12	Frankfurt am Main, Stadt	95.22	9	2 911	65	2 976
4	12	Frankfurt am Main, Stadt	95.23	21	2 030	65	2 095
4	12	Frankfurt am Main, Stadt	95.24
4	12	Frankfurt am Main, Stadt	95.25	3	1 104	35	1 139
4	12	Frankfurt am Main, Stadt	95.29	75	11 402	27	11 429
4	12	Frankfurt am Main, Stadt	96	1 627	247 491	3 586	251 077
4	12	Frankfurt am Main, Stadt	96.01	72	21 799	20	21 818
4	12	Frankfurt am Main, Stadt	96.02	745	89 925	724	90 649
4	12	Frankfurt am Main, Stadt	96.02.1	506	63 658	468	64 126
4	12	Frankfurt am Main, Stadt	96.02.2	239	26 267	256	26 523
4	12	Frankfurt am Main, Stadt	96.03	28	11 445	1	11 446
4	12	Frankfurt am Main, Stadt	96.03.1
4	12	Frankfurt am Main, Stadt	96.03.2
4	12	Frankfurt am Main, Stadt	96.04	32	8 557	37	8 594
4	12	Frankfurt am Main, Stadt	96.09	750	115 765	2 805	118 570
4	13	Offenbach am Main, Stadt	A - S	5 003	8 742 101	1 614 937	10 357 038
4	13	Offenbach am Main, Stadt	A	3	186	1	187
4	13	Offenbach am Main, Stadt	01	3	186	1	187
4	13	Offenbach am Main, Stadt	01.1	—	—	—	—
4	13	Offenbach am Main, Stadt	01.11	—	—	—	—
4	13	Offenbach am Main, Stadt	01.12	—	—	—	—
4	13	Offenbach am Main, Stadt	01.13	—	—	—	—
4	13	Offenbach am Main, Stadt	01.13.1	—	—	—	—
4	13	Offenbach am Main, Stadt	01.13.2	—	—	—	—
4	13	Offenbach am Main, Stadt	01.14	—	—	—	—
4	13	Offenbach am Main, Stadt	01.15	—	—	—	—
4	13	Offenbach am Main, Stadt	01.16	—	—	—	—
4	13	Offenbach am Main, Stadt	01.19	—	—	—	—
4	13	Offenbach am Main, Stadt	01.19.1	—	—	—	—
4	13	Offenbach am Main, Stadt	01.19.2	—	—	—	—
4	13	Offenbach am Main, Stadt	01.19.9	—	—	—	—
4	13	Offenbach am Main, Stadt	01.2	—	—	—	—
4	13	Offenbach am Main, Stadt	01.21	—	—	—	—
4	13	Offenbach am Main, Stadt	01.22	—	—	—	—
4	13	Offenbach am Main, Stadt	01.23	—	—	—	—
4	13	Offenbach am Main, Stadt	01.24	—	—	—	—
4	13	Offenbach am Main, Stadt	01.25	—	—	—	—
4	13	Offenbach am Main, Stadt	01.25.1	—	—	—	—
4	13	Offenbach am Main, Stadt	01.25.9	—	—	—	—
4	13	Offenbach am Main, Stadt	01.26	—	—	—	—
4	13	Offenbach am Main, Stadt	01.27	—	—	—	—
4	13	Offenbach am Main, Stadt	01.28	—	—	—	—
4	13	Offenbach am Main, Stadt	01.29	—	—	—	—
4	13	Offenbach am Main, Stadt	01.3
4	13	Offenbach am Main, Stadt	01.30.1
4	13	Offenbach am Main, Stadt	01.30.2	—	—	—	—
4	13	Offenbach am Main, Stadt	01.4
4	13	Offenbach am Main, Stadt	01.41	—	—	—	—
4	13	Offenbach am Main, Stadt	01.42	—	—	—	—
4	13	Offenbach am Main, Stadt	01.43
4	13	Offenbach am Main, Stadt	01.44	—	—	—	—
4	13	Offenbach am Main, Stadt	01.45	—	—	—	—
4	13	Offenbach am Main, Stadt	01.46	—	—	—	—
4	13	Offenbach am Main, Stadt	01.47	—	—	—	—
4	13	Offenbach am Main, Stadt	01.49	—	—	—	—
4	13	Offenbach am Main, Stadt	01.5	—	—	—	—
4	13	Offenbach am Main, Stadt	01.6

6. Umsatzsteuerpflichtige und steuerbarer Umsatz 2018 in den kreisfreien Städten, Landkreisen und Regierungsbezirken nach wirtschaftlicher Gliederung

Regierungsbezirk	Kreisfreie Städte / Landkreise	Name	WZ 2008	Steuerpflichtige	Steuerbarer Umsatz		
					Lieferungen und Leistungen	Innergemeinschaftliche Erwerbe	Insgesamt
				Anzahl	1000 Euro		
4	13	Offenbach am Main, Stadt	01.61	—	—	—	—
4	13	Offenbach am Main, Stadt	01.62	•	•	•	•
4	13	Offenbach am Main, Stadt	01.63	—	—	—	—
4	13	Offenbach am Main, Stadt	01.64	—	—	—	—
4	13	Offenbach am Main, Stadt	01.7	—	—	—	—
4	13	Offenbach am Main, Stadt	02	—	—	—	—
4	13	Offenbach am Main, Stadt	02.1	—	—	—	—
4	13	Offenbach am Main, Stadt	02.2	—	—	—	—
4	13	Offenbach am Main, Stadt	02.3	—	—	—	—
4	13	Offenbach am Main, Stadt	02.4	—	—	—	—
4	13	Offenbach am Main, Stadt	03	—	—	—	—
4	13	Offenbach am Main, Stadt	03.1	—	—	—	—
4	13	Offenbach am Main, Stadt	03.11	—	—	—	—
4	13	Offenbach am Main, Stadt	03.12	—	—	—	—
4	13	Offenbach am Main, Stadt	03.2	—	—	—	—
4	13	Offenbach am Main, Stadt	03.21	—	—	—	—
4	13	Offenbach am Main, Stadt	03.22	—	—	—	—
4	13	Offenbach am Main, Stadt	B	—	—	—	—
4	13	Offenbach am Main, Stadt	05	—	—	—	—
4	13	Offenbach am Main, Stadt	05.1	—	—	—	—
4	13	Offenbach am Main, Stadt	05.2	—	—	—	—
4	13	Offenbach am Main, Stadt	06	—	—	—	—
4	13	Offenbach am Main, Stadt	06.1	—	—	—	—
4	13	Offenbach am Main, Stadt	06.2	—	—	—	—
4	13	Offenbach am Main, Stadt	07	—	—	—	—
4	13	Offenbach am Main, Stadt	07.1	—	—	—	—
4	13	Offenbach am Main, Stadt	07.2	—	—	—	—
4	13	Offenbach am Main, Stadt	07.21	—	—	—	—
4	13	Offenbach am Main, Stadt	07.29	—	—	—	—
4	13	Offenbach am Main, Stadt	08	—	—	—	—
4	13	Offenbach am Main, Stadt	08.1	—	—	—	—
4	13	Offenbach am Main, Stadt	08.11	—	—	—	—
4	13	Offenbach am Main, Stadt	08.12	—	—	—	—
4	13	Offenbach am Main, Stadt	08.9	—	—	—	—
4	13	Offenbach am Main, Stadt	08.91	—	—	—	—
4	13	Offenbach am Main, Stadt	08.92	—	—	—	—
4	13	Offenbach am Main, Stadt	08.93	—	—	—	—
4	13	Offenbach am Main, Stadt	08.99	—	—	—	—
4	13	Offenbach am Main, Stadt	09	—	—	—	—
4	13	Offenbach am Main, Stadt	09.1	—	—	—	—
4	13	Offenbach am Main, Stadt	09.9	—	—	—	—
4	13	Offenbach am Main, Stadt	C	260	703 507	86 234	789 741
4	13	Offenbach am Main, Stadt	10	24	14 841	228	15 070
4	13	Offenbach am Main, Stadt	10.1	8	1 683	•	•
4	13	Offenbach am Main, Stadt	10.11	—	—	—	—
4	13	Offenbach am Main, Stadt	10.12	—	—	—	—
4	13	Offenbach am Main, Stadt	10.13	8	1 683	•	•
4	13	Offenbach am Main, Stadt	10.2	—	—	—	—
4	13	Offenbach am Main, Stadt	10.3	—	—	—	—
4	13	Offenbach am Main, Stadt	10.31	—	—	—	—
4	13	Offenbach am Main, Stadt	10.32	—	—	—	—
4	13	Offenbach am Main, Stadt	10.39	—	—	—	—
4	13	Offenbach am Main, Stadt	10.4	—	—	—	—
4	13	Offenbach am Main, Stadt	10.41	—	—	—	—
4	13	Offenbach am Main, Stadt	10.42	—	—	—	—
4	13	Offenbach am Main, Stadt	10.5	•	•	•	•
4	13	Offenbach am Main, Stadt	10.51	•	•	•	•

6. Umsatzsteuerpflichtige und steuerbarer Umsatz 2018 in den kreisfreien Städten, Landkreisen und Regierungsbezirken nach wirtschaftlicher Gliederung

Regierungsbezirk	Kreisfreie Städte / Landkreise	Name	WZ 2008	Steuerpflichtige	Steuerbarer Umsatz		
					Lieferungen und Leistungen	Innergemeinschaftliche Erwerbe	Insgesamt
				Anzahl	1000 Euro		
4	13	Offenbach am Main, Stadt	10.52	—	—	—	—
4	13	Offenbach am Main, Stadt	10.6	—	—	—	—
4	13	Offenbach am Main, Stadt	10.61	—	—	—	—
4	13	Offenbach am Main, Stadt	10.62	—	—	—	—
4	13	Offenbach am Main, Stadt	10.7	13	10 351	5	10 356
4	13	Offenbach am Main, Stadt	10.71	•	•	•	•
4	13	Offenbach am Main, Stadt	10.72	•	•	•	•
4	13	Offenbach am Main, Stadt	10.73	—	—	—	—
4	13	Offenbach am Main, Stadt	10.8	•	•	•	•
4	13	Offenbach am Main, Stadt	10.81	—	—	—	—
4	13	Offenbach am Main, Stadt	10.82	—	—	—	—
4	13	Offenbach am Main, Stadt	10.83	—	—	—	—
4	13	Offenbach am Main, Stadt	10.84	—	—	—	—
4	13	Offenbach am Main, Stadt	10.85	•	•	•	•
4	13	Offenbach am Main, Stadt	10.86	—	—	—	—
4	13	Offenbach am Main, Stadt	10.89	—	—	—	—
4	13	Offenbach am Main, Stadt	10.9	•	•	•	•
4	13	Offenbach am Main, Stadt	10.91	•	•	•	•
4	13	Offenbach am Main, Stadt	10.92	—	—	—	—
4	13	Offenbach am Main, Stadt	11	—	—	—	—
4	13	Offenbach am Main, Stadt	11.01	—	—	—	—
4	13	Offenbach am Main, Stadt	11.02	—	—	—	—
4	13	Offenbach am Main, Stadt	11.03	—	—	—	—
4	13	Offenbach am Main, Stadt	11.04	—	—	—	—
4	13	Offenbach am Main, Stadt	11.05	—	—	—	—
4	13	Offenbach am Main, Stadt	11.06	—	—	—	—
4	13	Offenbach am Main, Stadt	11.07	—	—	—	—
4	13	Offenbach am Main, Stadt	12	—	—	—	—
4	13	Offenbach am Main, Stadt	13	7	4 078	56	4 134
4	13	Offenbach am Main, Stadt	13.1	—	—	—	—
4	13	Offenbach am Main, Stadt	13.2	—	—	—	—
4	13	Offenbach am Main, Stadt	13.3	3	279	•	•
4	13	Offenbach am Main, Stadt	13.9	4	3 799	•	•
4	13	Offenbach am Main, Stadt	13.91	—	—	—	—
4	13	Offenbach am Main, Stadt	13.92	•	•	•	•
4	13	Offenbach am Main, Stadt	13.93	—	—	—	—
4	13	Offenbach am Main, Stadt	13.94	—	—	—	—
4	13	Offenbach am Main, Stadt	13.95	—	—	—	—
4	13	Offenbach am Main, Stadt	13.96	•	•	•	•
4	13	Offenbach am Main, Stadt	13.99	•	•	•	•
4	13	Offenbach am Main, Stadt	14	5	1 863	196	2 059
4	13	Offenbach am Main, Stadt	14.1	5	1 863	196	2 059
4	13	Offenbach am Main, Stadt	14.11	•	•	•	•
4	13	Offenbach am Main, Stadt	14.12	•	•	•	•
4	13	Offenbach am Main, Stadt	14.13	—	—	—	—
4	13	Offenbach am Main, Stadt	14.14	—	—	—	—
4	13	Offenbach am Main, Stadt	14.19	•	•	•	•
4	13	Offenbach am Main, Stadt	14.2	—	—	—	—
4	13	Offenbach am Main, Stadt	14.3	—	—	—	—
4	13	Offenbach am Main, Stadt	14.31	—	—	—	—
4	13	Offenbach am Main, Stadt	14.39	—	—	—	—
4	13	Offenbach am Main, Stadt	15	11	4 477	180	4 657
4	13	Offenbach am Main, Stadt	15.1	11	4 477	180	4 657
4	13	Offenbach am Main, Stadt	15.11	•	•	•	•
4	13	Offenbach am Main, Stadt	15.12	•	•	•	•
4	13	Offenbach am Main, Stadt	15.2	—	—	—	—
4	13	Offenbach am Main, Stadt	16	11	2 512	28	2 541

6. Umsatzsteuerpflichtige und steuerbarer Umsatz 2018 in den kreisfreien Städten, Landkreisen und Regierungsbezirken nach wirtschaftlicher Gliederung

Regierungsbezirk	Kreisfreie Städte / Landkreise	Name	WZ 2008	Steuerpflichtige	Steuerbarer Umsatz		
					Lieferungen und Leistungen	Innergemeinschaftliche Erwerbe	Insgesamt
				Anzahl	1000 Euro		
4	13	Offenbach am Main, Stadt	16.1	•	•	•	•
4	13	Offenbach am Main, Stadt	16.2	•	•	•	•
4	13	Offenbach am Main, Stadt	16.21	—	—	—	—
4	13	Offenbach am Main, Stadt	16.22	—	—	—	—
4	13	Offenbach am Main, Stadt	16.23	5	1 147	•	•
4	13	Offenbach am Main, Stadt	16.24	•	•	•	•
4	13	Offenbach am Main, Stadt	16.29	4	792	23	815
4	13	Offenbach am Main, Stadt	17	5	3 186	•	•
4	13	Offenbach am Main, Stadt	17.1	—	—	—	—
4	13	Offenbach am Main, Stadt	17.11	—	—	—	—
4	13	Offenbach am Main, Stadt	17.12	—	—	—	—
4	13	Offenbach am Main, Stadt	17.2	5	3 186	•	•
4	13	Offenbach am Main, Stadt	17.21	•	•	•	•
4	13	Offenbach am Main, Stadt	17.22	•	•	•	•
4	13	Offenbach am Main, Stadt	17.23	•	•	•	•
4	13	Offenbach am Main, Stadt	17.24	—	—	—	—
4	13	Offenbach am Main, Stadt	17.29	—	—	—	—
4	13	Offenbach am Main, Stadt	18	21	12 734	88	12 822
4	13	Offenbach am Main, Stadt	18.1	18	11 240	86	11 326
4	13	Offenbach am Main, Stadt	18.11	—	—	—	—
4	13	Offenbach am Main, Stadt	18.12	13	10 011	80	10 090
4	13	Offenbach am Main, Stadt	18.13	5	1 229	6	1 236
4	13	Offenbach am Main, Stadt	18.14	—	—	—	—
4	13	Offenbach am Main, Stadt	18.2	3	1 494	2	1 496
4	13	Offenbach am Main, Stadt	19	•	•	•	•
4	13	Offenbach am Main, Stadt	19.1	—	—	—	—
4	13	Offenbach am Main, Stadt	19.2	•	•	•	•
4	13	Offenbach am Main, Stadt	20	16	94 814	16 998	111 812
4	13	Offenbach am Main, Stadt	20.1	•	•	•	•
4	13	Offenbach am Main, Stadt	20.11	—	—	—	—
4	13	Offenbach am Main, Stadt	20.12	—	—	—	—
4	13	Offenbach am Main, Stadt	20.13	—	—	—	—
4	13	Offenbach am Main, Stadt	20.14	•	•	•	•
4	13	Offenbach am Main, Stadt	20.15	—	—	—	—
4	13	Offenbach am Main, Stadt	20.16	—	—	—	—
4	13	Offenbach am Main, Stadt	20.17	—	—	—	—
4	13	Offenbach am Main, Stadt	20.2	—	—	—	—
4	13	Offenbach am Main, Stadt	20.3	•	•	•	•
4	13	Offenbach am Main, Stadt	20.4	•	•	•	•
4	13	Offenbach am Main, Stadt	20.41	4	1 597	•	•
4	13	Offenbach am Main, Stadt	20.42	•	•	•	•
4	13	Offenbach am Main, Stadt	20.5	—	—	—	—
4	13	Offenbach am Main, Stadt	20.51	—	—	—	—
4	13	Offenbach am Main, Stadt	20.52	—	—	—	—
4	13	Offenbach am Main, Stadt	20.53	—	—	—	—
4	13	Offenbach am Main, Stadt	20.59	—	—	—	—
4	13	Offenbach am Main, Stadt	20.6	—	—	—	—
4	13	Offenbach am Main, Stadt	21	•	•	•	•
4	13	Offenbach am Main, Stadt	21.1	—	—	—	—
4	13	Offenbach am Main, Stadt	21.2	•	•	•	•
4	13	Offenbach am Main, Stadt	22	4	3 023	•	•
4	13	Offenbach am Main, Stadt	22.1	•	•	•	•
4	13	Offenbach am Main, Stadt	22.11	•	•	•	•
4	13	Offenbach am Main, Stadt	22.19	—	—	—	—
4	13	Offenbach am Main, Stadt	22.2	•	•	•	•
4	13	Offenbach am Main, Stadt	22.21	•	•	•	•
4	13	Offenbach am Main, Stadt	22.22	•	•	•	•

6. Umsatzsteuerpflichtige und steuerbarer Umsatz 2018 in den kreisfreien Städten, Landkreisen und Regierungsbezirken nach wirtschaftlicher Gliederung

Regierungsbezirk	Kreisfreie Städte / Landkreise	Name	WZ 2008	Steuerpflichtige	Steuerbarer Umsatz		
					Lieferungen und Leistungen	Innergemeinschaftliche Erwerbe	Insgesamt
				Anzahl	1000 Euro		
4	13	Offenbach am Main, Stadt	22.23	—	—	—	—
4	13	Offenbach am Main, Stadt	22.29	•	•	•	•
4	13	Offenbach am Main, Stadt	23	7	3 192	10	3 202
4	13	Offenbach am Main, Stadt	23.1	—	—	—	—
4	13	Offenbach am Main, Stadt	23.11	—	—	—	—
4	13	Offenbach am Main, Stadt	23.12	—	—	—	—
4	13	Offenbach am Main, Stadt	23.13	—	—	—	—
4	13	Offenbach am Main, Stadt	23.14	—	—	—	—
4	13	Offenbach am Main, Stadt	23.19	—	—	—	—
4	13	Offenbach am Main, Stadt	23.2	—	—	—	—
4	13	Offenbach am Main, Stadt	23.3	•	•	•	•
4	13	Offenbach am Main, Stadt	23.31	—	—	—	—
4	13	Offenbach am Main, Stadt	23.32	•	•	•	•
4	13	Offenbach am Main, Stadt	23.4	•	•	•	•
4	13	Offenbach am Main, Stadt	23.41	—	—	—	—
4	13	Offenbach am Main, Stadt	23.42	•	•	•	•
4	13	Offenbach am Main, Stadt	23.43	—	—	—	—
4	13	Offenbach am Main, Stadt	23.44	—	—	—	—
4	13	Offenbach am Main, Stadt	23.49	—	—	—	—
4	13	Offenbach am Main, Stadt	23.5	—	—	—	—
4	13	Offenbach am Main, Stadt	23.51	—	—	—	—
4	13	Offenbach am Main, Stadt	23.52	—	—	—	—
4	13	Offenbach am Main, Stadt	23.6	•	•	•	•
4	13	Offenbach am Main, Stadt	23.61	—	—	—	—
4	13	Offenbach am Main, Stadt	23.62	—	—	—	—
4	13	Offenbach am Main, Stadt	23.63	—	—	—	—
4	13	Offenbach am Main, Stadt	23.64	•	•	•	•
4	13	Offenbach am Main, Stadt	23.65	—	—	—	—
4	13	Offenbach am Main, Stadt	23.69	•	•	•	•
4	13	Offenbach am Main, Stadt	23.7	3	858	10	868
4	13	Offenbach am Main, Stadt	23.9	—	—	—	—
4	13	Offenbach am Main, Stadt	23.91	—	—	—	—
4	13	Offenbach am Main, Stadt	23.99	—	—	—	—
4	13	Offenbach am Main, Stadt	24	•	•	•	•
4	13	Offenbach am Main, Stadt	24.1	—	—	—	—
4	13	Offenbach am Main, Stadt	24.2	—	—	—	—
4	13	Offenbach am Main, Stadt	24.3	•	•	•	•
4	13	Offenbach am Main, Stadt	24.31	—	—	—	—
4	13	Offenbach am Main, Stadt	24.32	•	•	•	•
4	13	Offenbach am Main, Stadt	24.33	—	—	—	—
4	13	Offenbach am Main, Stadt	24.34	—	—	—	—
4	13	Offenbach am Main, Stadt	24.4	—	—	—	—
4	13	Offenbach am Main, Stadt	24.41	—	—	—	—
4	13	Offenbach am Main, Stadt	24.42	—	—	—	—
4	13	Offenbach am Main, Stadt	24.43	—	—	—	—
4	13	Offenbach am Main, Stadt	24.44	—	—	—	—
4	13	Offenbach am Main, Stadt	24.45	—	—	—	—
4	13	Offenbach am Main, Stadt	24.46	—	—	—	—
4	13	Offenbach am Main, Stadt	24.5	—	—	—	—
4	13	Offenbach am Main, Stadt	24.51	—	—	—	—
4	13	Offenbach am Main, Stadt	24.52	—	—	—	—
4	13	Offenbach am Main, Stadt	24.53	—	—	—	—
4	13	Offenbach am Main, Stadt	24.54	—	—	—	—
4	13	Offenbach am Main, Stadt	25	22	19 737	725	20 462
4	13	Offenbach am Main, Stadt	25.1	4	5 147	3	5 149
4	13	Offenbach am Main, Stadt	25.11	4	5 147	3	5 149
4	13	Offenbach am Main, Stadt	25.12	—	—	—	—

6. Umsatzsteuerpflichtige und steuerbarer Umsatz 2018 in den kreisfreien Städten, Landkreisen und Regierungsbezirken nach wirtschaftlicher Gliederung

Regierungsbezirk	Kreisfreie Städte / Landkreise	Name	WZ 2008	Steuerpflichtige	Steuerbarer Umsatz		
					Lieferungen und Leistungen	Innergemeinschaftliche Erwerbe	Insgesamt
				Anzahl	1000 Euro		
4	13	Offenbach am Main, Stadt	25.2	•	•	•	•
4	13	Offenbach am Main, Stadt	25.21	•	•	•	•
4	13	Offenbach am Main, Stadt	25.29	—	—	—	—
4	13	Offenbach am Main, Stadt	25.3	—	—	—	—
4	13	Offenbach am Main, Stadt	25.4	—	—	—	—
4	13	Offenbach am Main, Stadt	25.5	—	—	—	—
4	13	Offenbach am Main, Stadt	25.6	11	10 944	4	10 948
4	13	Offenbach am Main, Stadt	25.61	—	—	—	—
4	13	Offenbach am Main, Stadt	25.62	11	10 944	4	10 948
4	13	Offenbach am Main, Stadt	25.7	•	•	•	•
4	13	Offenbach am Main, Stadt	25.71	—	—	—	—
4	13	Offenbach am Main, Stadt	25.72	3	227	•	•
4	13	Offenbach am Main, Stadt	25.73	•	•	•	•
4	13	Offenbach am Main, Stadt	25.73.1	—	—	—	—
4	13	Offenbach am Main, Stadt	25.73.2	—	—	—	—
4	13	Offenbach am Main, Stadt	25.73.3	•	•	•	•
4	13	Offenbach am Main, Stadt	25.73.4	—	—	—	—
4	13	Offenbach am Main, Stadt	25.73.5	•	•	•	•
4	13	Offenbach am Main, Stadt	25.9	•	•	•	•
4	13	Offenbach am Main, Stadt	25.91	—	—	—	—
4	13	Offenbach am Main, Stadt	25.92	—	—	—	—
4	13	Offenbach am Main, Stadt	25.93	—	—	—	—
4	13	Offenbach am Main, Stadt	25.94	—	—	—	—
4	13	Offenbach am Main, Stadt	25.99	•	•	•	•
4	13	Offenbach am Main, Stadt	26	22	197 875	23 570	221 445
4	13	Offenbach am Main, Stadt	26.1	•	•	•	•
4	13	Offenbach am Main, Stadt	26.11	•	•	•	•
4	13	Offenbach am Main, Stadt	26.11.1	•	•	•	•
4	13	Offenbach am Main, Stadt	26.11.9	•	•	•	•
4	13	Offenbach am Main, Stadt	26.12	—	—	—	—
4	13	Offenbach am Main, Stadt	26.2	•	•	•	•
4	13	Offenbach am Main, Stadt	26.3	•	•	•	•
4	13	Offenbach am Main, Stadt	26.4	3	1 339	5	1 344
4	13	Offenbach am Main, Stadt	26.5	•	•	•	•
4	13	Offenbach am Main, Stadt	26.51	•	•	•	•
4	13	Offenbach am Main, Stadt	26.51.1	•	•	•	•
4	13	Offenbach am Main, Stadt	26.51.2	—	—	—	—
4	13	Offenbach am Main, Stadt	26.51.3	—	—	—	—
4	13	Offenbach am Main, Stadt	26.52	—	—	—	—
4	13	Offenbach am Main, Stadt	26.6	—	—	—	—
4	13	Offenbach am Main, Stadt	26.7	•	•	•	•
4	13	Offenbach am Main, Stadt	26.8	•	•	•	•
4	13	Offenbach am Main, Stadt	27	10	33 703	7 292	40 995
4	13	Offenbach am Main, Stadt	27.1	•	•	•	•
4	13	Offenbach am Main, Stadt	27.11	•	•	•	•
4	13	Offenbach am Main, Stadt	27.12	•	•	•	•
4	13	Offenbach am Main, Stadt	27.2	—	—	—	—
4	13	Offenbach am Main, Stadt	27.3	•	•	•	•
4	13	Offenbach am Main, Stadt	27.31	—	—	—	—
4	13	Offenbach am Main, Stadt	27.32	•	•	•	•
4	13	Offenbach am Main, Stadt	27.33	—	—	—	—
4	13	Offenbach am Main, Stadt	27.4	•	•	•	•
4	13	Offenbach am Main, Stadt	27.5	•	•	•	•
4	13	Offenbach am Main, Stadt	27.51	•	•	•	•
4	13	Offenbach am Main, Stadt	27.52	—	—	—	—
4	13	Offenbach am Main, Stadt	27.9	•	•	•	•
4	13	Offenbach am Main, Stadt	28	22	229 357	34 518	263 875

6. Umsatzsteuerpflichtige und steuerbarer Umsatz 2018 in den kreisfreien Städten, Landkreisen und Regierungsbezirken nach wirtschaftlicher Gliederung

Regierungsbezirk	Kreisfreie Städte / Landkreise	Name	WZ 2008	Steuerpflichtige	Steuerbarer Umsatz		
					Lieferungen und Leistungen	Innergemeinschaftliche Erwerbe	Insgesamt
				Anzahl	1000 Euro		
4	13	Offenbach am Main, Stadt	28.1	•	•	•	•
4	13	Offenbach am Main, Stadt	28.11	—	—	—	—
4	13	Offenbach am Main, Stadt	28.12	—	—	—	—
4	13	Offenbach am Main, Stadt	28.13	—	—	—	—
4	13	Offenbach am Main, Stadt	28.14	—	—	—	—
4	13	Offenbach am Main, Stadt	28.15	•	•	•	•
4	13	Offenbach am Main, Stadt	28.2	•	•	•	•
4	13	Offenbach am Main, Stadt	28.21	—	—	—	—
4	13	Offenbach am Main, Stadt	28.21.1	—	—	—	—
4	13	Offenbach am Main, Stadt	28.21.9	—	—	—	—
4	13	Offenbach am Main, Stadt	28.22	•	•	•	•
4	13	Offenbach am Main, Stadt	28.23	—	—	—	—
4	13	Offenbach am Main, Stadt	28.24	•	•	•	•
4	13	Offenbach am Main, Stadt	28.25	3	3 438	20	3 458
4	13	Offenbach am Main, Stadt	28.29	3	918	•	•
4	13	Offenbach am Main, Stadt	28.3	—	—	—	—
4	13	Offenbach am Main, Stadt	28.4	•	•	•	•
4	13	Offenbach am Main, Stadt	28.41	—	—	—	—
4	13	Offenbach am Main, Stadt	28.49	•	•	•	•
4	13	Offenbach am Main, Stadt	28.9	•	•	•	•
4	13	Offenbach am Main, Stadt	28.91	—	—	—	—
4	13	Offenbach am Main, Stadt	28.92	—	—	—	—
4	13	Offenbach am Main, Stadt	28.92.1	—	—	—	—
4	13	Offenbach am Main, Stadt	28.92.2	—	—	—	—
4	13	Offenbach am Main, Stadt	28.93	•	•	•	•
4	13	Offenbach am Main, Stadt	28.94	—	—	—	—
4	13	Offenbach am Main, Stadt	28.95	—	—	—	—
4	13	Offenbach am Main, Stadt	28.96	—	—	—	—
4	13	Offenbach am Main, Stadt	28.99	•	•	•	•
4	13	Offenbach am Main, Stadt	29	6	2 462	•	•
4	13	Offenbach am Main, Stadt	29.1	—	—	—	—
4	13	Offenbach am Main, Stadt	29.10.1	—	—	—	—
4	13	Offenbach am Main, Stadt	29.10.2	—	—	—	—
4	13	Offenbach am Main, Stadt	29.2	•	•	•	•
4	13	Offenbach am Main, Stadt	29.3	•	•	•	•
4	13	Offenbach am Main, Stadt	29.31	•	•	•	•
4	13	Offenbach am Main, Stadt	29.32	•	•	•	•
4	13	Offenbach am Main, Stadt	30	•	•	•	•
4	13	Offenbach am Main, Stadt	30.1	—	—	—	—
4	13	Offenbach am Main, Stadt	30.11	—	—	—	—
4	13	Offenbach am Main, Stadt	30.12	—	—	—	—
4	13	Offenbach am Main, Stadt	30.2	—	—	—	—
4	13	Offenbach am Main, Stadt	30.20.1	—	—	—	—
4	13	Offenbach am Main, Stadt	30.20.2	—	—	—	—
4	13	Offenbach am Main, Stadt	30.3	•	•	•	•
4	13	Offenbach am Main, Stadt	30.4	—	—	—	—
4	13	Offenbach am Main, Stadt	30.9	—	—	—	—
4	13	Offenbach am Main, Stadt	30.91	—	—	—	—
4	13	Offenbach am Main, Stadt	30.92	—	—	—	—
4	13	Offenbach am Main, Stadt	30.99	—	—	—	—
4	13	Offenbach am Main, Stadt	31	9	7 799	666	8 465
4	13	Offenbach am Main, Stadt	31.01	•	•	•	•
4	13	Offenbach am Main, Stadt	31.02	•	•	•	•
4	13	Offenbach am Main, Stadt	31.03	—	—	—	—
4	13	Offenbach am Main, Stadt	31.09	•	•	•	•
4	13	Offenbach am Main, Stadt	31.09.1	—	—	—	—
4	13	Offenbach am Main, Stadt	31.09.9	•	•	•	•

6. Umsatzsteuerpflichtige und steuerbarer Umsatz 2018 in den kreisfreien Städten, Landkreisen und Regierungsbezirken nach wirtschaftlicher Gliederung

Regierungsbezirk	Kreisfreie Städte / Landkreise	Name	WZ 2008	Steuerpflichtige	Steuerbarer Umsatz		
					Lieferungen und Leistungen	Innergemeinschaftliche Erwerbe	Insgesamt
				Anzahl	1000 Euro		
4	13	Offenbach am Main, Stadt	32	36	49 133	1 560	50 693
4	13	Offenbach am Main, Stadt	32.1	3	247	5	252
4	13	Offenbach am Main, Stadt	32.11	—	—	—	—
4	13	Offenbach am Main, Stadt	32.12	3	247	5	252
4	13	Offenbach am Main, Stadt	32.13	—	—	—	—
4	13	Offenbach am Main, Stadt	32.2	•	•	•	•
4	13	Offenbach am Main, Stadt	32.3	•	•	•	•
4	13	Offenbach am Main, Stadt	32.4	—	—	—	—
4	13	Offenbach am Main, Stadt	32.5	21	13 447	72	13 519
4	13	Offenbach am Main, Stadt	32.50.1	4	4 990	49	5 040
4	13	Offenbach am Main, Stadt	32.50.2	6	6 256	18	6 274
4	13	Offenbach am Main, Stadt	32.50.3	11	2 200	5	2 205
4	13	Offenbach am Main, Stadt	32.9	8	6 935	15	6 950
4	13	Offenbach am Main, Stadt	32.91	—	—	—	—
4	13	Offenbach am Main, Stadt	32.99	8	6 935	15	6 950
4	13	Offenbach am Main, Stadt	33	18	17 676	116	17 792
4	13	Offenbach am Main, Stadt	33.1	11	13 043	116	13 159
4	13	Offenbach am Main, Stadt	33.11	—	—	—	—
4	13	Offenbach am Main, Stadt	33.12	4	4 092	17	4 109
4	13	Offenbach am Main, Stadt	33.13	•	•	•	•
4	13	Offenbach am Main, Stadt	33.14	•	•	•	•
4	13	Offenbach am Main, Stadt	33.15	—	—	—	—
4	13	Offenbach am Main, Stadt	33.16	—	—	—	—
4	13	Offenbach am Main, Stadt	33.17	•	•	•	•
4	13	Offenbach am Main, Stadt	33.19	—	—	—	—
4	13	Offenbach am Main, Stadt	33.2	7	4 633	—	4 633
4	13	Offenbach am Main, Stadt	D	12	444 018	4 533	448 551
4	13	Offenbach am Main, Stadt	35	12	444 018	4 533	448 551
4	13	Offenbach am Main, Stadt	35.1	•	•	•	•
4	13	Offenbach am Main, Stadt	35.11	•	•	•	•
4	13	Offenbach am Main, Stadt	35.11.1	•	•	•	•
4	13	Offenbach am Main, Stadt	35.11.2	•	•	•	•
4	13	Offenbach am Main, Stadt	35.11.3	•	•	•	•
4	13	Offenbach am Main, Stadt	35.12	—	—	—	—
4	13	Offenbach am Main, Stadt	35.13	•	•	•	•
4	13	Offenbach am Main, Stadt	35.14	—	—	—	—
4	13	Offenbach am Main, Stadt	35.2	•	•	•	•
4	13	Offenbach am Main, Stadt	35.21	•	•	•	•
4	13	Offenbach am Main, Stadt	35.21.1	—	—	—	—
4	13	Offenbach am Main, Stadt	35.21.2	•	•	•	•
4	13	Offenbach am Main, Stadt	35.21.3	—	—	—	—
4	13	Offenbach am Main, Stadt	35.22	—	—	—	—
4	13	Offenbach am Main, Stadt	35.23	—	—	—	—
4	13	Offenbach am Main, Stadt	35.3	—	—	—	—
4	13	Offenbach am Main, Stadt	E	13	143 075	46	143 120
4	13	Offenbach am Main, Stadt	36	—	—	—	—
4	13	Offenbach am Main, Stadt	36.00.1	—	—	—	—
4	13	Offenbach am Main, Stadt	36.00.2	—	—	—	—
4	13	Offenbach am Main, Stadt	36.00.3	—	—	—	—
4	13	Offenbach am Main, Stadt	37	—	—	—	—
4	13	Offenbach am Main, Stadt	37.00.1	—	—	—	—
4	13	Offenbach am Main, Stadt	37.00.2	—	—	—	—
4	13	Offenbach am Main, Stadt	38	•	•	•	•
4	13	Offenbach am Main, Stadt	38.1	•	•	•	•
4	13	Offenbach am Main, Stadt	38.11	•	•	•	•
4	13	Offenbach am Main, Stadt	38.12	—	—	—	—
4	13	Offenbach am Main, Stadt	38.2	•	•	•	•

6. Umsatzsteuerpflichtige und steuerbarer Umsatz 2018 in den kreisfreien Städten, Landkreisen und Regierungsbezirken nach wirtschaftlicher Gliederung

Regierungsbezirk	Kreisfreie Städte / Landkreise	Name	WZ 2008	Steuerpflichtige	Steuerbarer Umsatz		
					Lieferungen und Leistungen	Innergemeinschaftliche Erwerbe	Insgesamt
				Anzahl	1000 Euro		
4	13	Offenbach am Main, Stadt	38.21	•	•	•	•
4	13	Offenbach am Main, Stadt	38.22	—	—	—	—
4	13	Offenbach am Main, Stadt	38.3	5	1 290	12	1 303
4	13	Offenbach am Main, Stadt	38.31	•	•	•	•
4	13	Offenbach am Main, Stadt	38.32	•	•	•	•
4	13	Offenbach am Main, Stadt	39	•	•	•	•
4	13	Offenbach am Main, Stadt	F	714	639 051	5 317	644 368
4	13	Offenbach am Main, Stadt	41	33	59 385	64	59 449
4	13	Offenbach am Main, Stadt	41.1	10	31 819	61	31 880
4	13	Offenbach am Main, Stadt	41.10.1	•	•	•	•
4	13	Offenbach am Main, Stadt	41.10.2	—	—	—	—
4	13	Offenbach am Main, Stadt	41.10.3	•	•	•	•
4	13	Offenbach am Main, Stadt	41.2	23	27 566	3	27 569
4	13	Offenbach am Main, Stadt	41.20.1	17	24 068	•	•
4	13	Offenbach am Main, Stadt	41.20.2	6	3 498	•	•
4	13	Offenbach am Main, Stadt	42	17	26 858	31	26 889
4	13	Offenbach am Main, Stadt	42.1	•	•	•	•
4	13	Offenbach am Main, Stadt	42.11	•	•	•	•
4	13	Offenbach am Main, Stadt	42.12	—	—	—	—
4	13	Offenbach am Main, Stadt	42.13	—	—	—	—
4	13	Offenbach am Main, Stadt	42.2	•	•	•	•
4	13	Offenbach am Main, Stadt	42.21	•	•	•	•
4	13	Offenbach am Main, Stadt	42.22	—	—	—	—
4	13	Offenbach am Main, Stadt	42.9	•	•	•	•
4	13	Offenbach am Main, Stadt	42.91	•	•	•	•
4	13	Offenbach am Main, Stadt	42.99	13	11 633	30	11 662
4	13	Offenbach am Main, Stadt	43	664	552 807	5 223	558 030
4	13	Offenbach am Main, Stadt	43.1	27	35 236	•	•
4	13	Offenbach am Main, Stadt	43.11	23	34 173	•	•
4	13	Offenbach am Main, Stadt	43.12	4	1 063	•	•
4	13	Offenbach am Main, Stadt	43.13	—	—	—	—
4	13	Offenbach am Main, Stadt	43.2	353	216 446	1 961	218 407
4	13	Offenbach am Main, Stadt	43.21	49	25 792	363	26 154
4	13	Offenbach am Main, Stadt	43.22	62	116 048	1 337	117 385
4	13	Offenbach am Main, Stadt	43.29	242	74 606	262	74 868
4	13	Offenbach am Main, Stadt	43.29.1	206	64 724	138	64 861
4	13	Offenbach am Main, Stadt	43.29.9	36	9 882	125	10 006
4	13	Offenbach am Main, Stadt	43.3	154	54 235	•	•
4	13	Offenbach am Main, Stadt	43.31	10	3 734	•	•
4	13	Offenbach am Main, Stadt	43.32	17	9 548	•	•
4	13	Offenbach am Main, Stadt	43.33	67	13 596	138	13 734
4	13	Offenbach am Main, Stadt	43.34	27	20 270	140	20 410
4	13	Offenbach am Main, Stadt	43.34.1	•	•	•	•
4	13	Offenbach am Main, Stadt	43.34.2	•	•	•	•
4	13	Offenbach am Main, Stadt	43.39	33	7 087	126	7 212
4	13	Offenbach am Main, Stadt	43.9	130	246 890	2 855	249 745
4	13	Offenbach am Main, Stadt	43.91	13	4 422	1	4 423
4	13	Offenbach am Main, Stadt	43.91.1	8	3 292	•	•
4	13	Offenbach am Main, Stadt	43.91.2	5	1 130	•	•
4	13	Offenbach am Main, Stadt	43.99	117	242 468	2 854	245 322
4	13	Offenbach am Main, Stadt	43.99.1	•	•	•	•
4	13	Offenbach am Main, Stadt	43.99.2	—	—	—	—
4	13	Offenbach am Main, Stadt	43.99.9	•	•	•	•
4	13	Offenbach am Main, Stadt	G	791	5 283 870	1 506 608	6 790 478
4	13	Offenbach am Main, Stadt	45	112	3 006 635	718 736	3 725 371
4	13	Offenbach am Main, Stadt	45.1	•	•	•	•
4	13	Offenbach am Main, Stadt	45.11	•	•	•	•

6. Umsatzsteuerpflichtige und steuerbarer Umsatz 2018 in den kreisfreien Städten, Landkreisen und Regierungsbezirken nach wirtschaftlicher Gliederung

Regierungsbezirk	Kreisfreie Städte / Landkreise	Name	WZ 2008	Steuerpflichtige	Steuerbarer Umsatz		
					Lieferungen und Leistungen	Innergemeinschaftliche Erwerbe	Insgesamt
				Anzahl	1000 Euro		
4	13	Offenbach am Main, Stadt	45.19	—	—	—	—
4	13	Offenbach am Main, Stadt	45.2
4	13	Offenbach am Main, Stadt	45.20.1	6	1 731	.	.
4	13	Offenbach am Main, Stadt	45.20.2	4	503	.	.
4	13	Offenbach am Main, Stadt	45.20.3	21	6 699	69	6 767
4	13	Offenbach am Main, Stadt	45.20.4
4	13	Offenbach am Main, Stadt	45.3	29	234 069	999	235 068
4	13	Offenbach am Main, Stadt	45.31
4	13	Offenbach am Main, Stadt	45.32
4	13	Offenbach am Main, Stadt	45.4
4	13	Offenbach am Main, Stadt	46	212	1 997 668	774 781	2 772 450
4	13	Offenbach am Main, Stadt	46.1	60	28 085	2 010	30 095
4	13	Offenbach am Main, Stadt	46.11
4	13	Offenbach am Main, Stadt	46.12
4	13	Offenbach am Main, Stadt	46.13
4	13	Offenbach am Main, Stadt	46.13.1	—	—	—	—
4	13	Offenbach am Main, Stadt	46.13.2
4	13	Offenbach am Main, Stadt	46.14	7	3 374	207	3 581
4	13	Offenbach am Main, Stadt	46.15	10	6 905	212	7 117
4	13	Offenbach am Main, Stadt	46.16	16	11 303	864	12 167
4	13	Offenbach am Main, Stadt	46.17	4	752	95	847
4	13	Offenbach am Main, Stadt	46.18	13	4 317	76	4 393
4	13	Offenbach am Main, Stadt	46.18.1	—	—	—	—
4	13	Offenbach am Main, Stadt	46.18.2	—	—	—	—
4	13	Offenbach am Main, Stadt	46.18.3
4	13	Offenbach am Main, Stadt	46.18.4
4	13	Offenbach am Main, Stadt	46.18.5	—	—	—	—
4	13	Offenbach am Main, Stadt	46.18.6	—	—	—	—
4	13	Offenbach am Main, Stadt	46.18.7
4	13	Offenbach am Main, Stadt	46.18.9	9	2 291	76	2 366
4	13	Offenbach am Main, Stadt	46.19	7	599	190	789
4	13	Offenbach am Main, Stadt	46.2
4	13	Offenbach am Main, Stadt	46.21	—	—	—	—
4	13	Offenbach am Main, Stadt	46.22	—	—	—	—
4	13	Offenbach am Main, Stadt	46.23	—	—	—	—
4	13	Offenbach am Main, Stadt	46.24
4	13	Offenbach am Main, Stadt	46.3
4	13	Offenbach am Main, Stadt	46.31	4	1 629	91	1 719
4	13	Offenbach am Main, Stadt	46.32
4	13	Offenbach am Main, Stadt	46.33
4	13	Offenbach am Main, Stadt	46.34
4	13	Offenbach am Main, Stadt	46.35
4	13	Offenbach am Main, Stadt	46.36	—	—	—	—
4	13	Offenbach am Main, Stadt	46.37
4	13	Offenbach am Main, Stadt	46.38	11	39 981	3 548	43 529
4	13	Offenbach am Main, Stadt	46.38.1	—	—	—	—
4	13	Offenbach am Main, Stadt	46.38.2	—	—	—	—
4	13	Offenbach am Main, Stadt	46.38.9	11	39 981	3 548	43 529
4	13	Offenbach am Main, Stadt	46.39
4	13	Offenbach am Main, Stadt	46.39.1	—	—	—	—
4	13	Offenbach am Main, Stadt	46.39.9
4	13	Offenbach am Main, Stadt	46.4	50	504 001	27 053	531 054
4	13	Offenbach am Main, Stadt	46.41	5	4 125	1 023	5 147
4	13	Offenbach am Main, Stadt	46.42
4	13	Offenbach am Main, Stadt	46.42.1
4	13	Offenbach am Main, Stadt	46.42.2
4	13	Offenbach am Main, Stadt	46.43

6. Umsatzsteuerpflichtige und steuerbarer Umsatz 2018 in den kreisfreien Städten, Landkreisen und Regierungsbezirken nach wirtschaftlicher Gliederung

Regierungsbezirk	Kreisfreie Städte / Landkreise	Name	WZ 2008	Steuerpflichtige	Steuerbarer Umsatz		
					Lieferungen und Leistungen	Innergemeinschaftliche Erwerbe	Insgesamt
				Anzahl	1000 Euro		
4	13	Offenbach am Main, Stadt	46.43.1	•	•	•	•
4	13	Offenbach am Main, Stadt	46.43.2	•	•	•	•
4	13	Offenbach am Main, Stadt	46.43.3	4	250	6	256
4	13	Offenbach am Main, Stadt	46.44	—	—	—	—
4	13	Offenbach am Main, Stadt	46.44.1	—	—	—	—
4	13	Offenbach am Main, Stadt	46.44.2	—	—	—	—
4	13	Offenbach am Main, Stadt	46.45	•	•	•	•
4	13	Offenbach am Main, Stadt	46.46	14	344 341	6 775	351 116
4	13	Offenbach am Main, Stadt	46.46.1	•	•	•	•
4	13	Offenbach am Main, Stadt	46.46.2	•	•	•	•
4	13	Offenbach am Main, Stadt	46.47	•	•	•	•
4	13	Offenbach am Main, Stadt	46.48	•	•	•	•
4	13	Offenbach am Main, Stadt	46.49	12	33 287	758	34 045
4	13	Offenbach am Main, Stadt	46.49.1	—	—	—	—
4	13	Offenbach am Main, Stadt	46.49.2	•	•	•	•
4	13	Offenbach am Main, Stadt	46.49.3	7	29 044	758	29 801
4	13	Offenbach am Main, Stadt	46.49.4	•	•	•	•
4	13	Offenbach am Main, Stadt	46.49.5	•	•	•	•
4	13	Offenbach am Main, Stadt	46.5	•	•	•	•
4	13	Offenbach am Main, Stadt	46.51	•	•	•	•
4	13	Offenbach am Main, Stadt	46.52	•	•	•	•
4	13	Offenbach am Main, Stadt	46.6	29	166 633	26 515	193 149
4	13	Offenbach am Main, Stadt	46.61	—	—	—	—
4	13	Offenbach am Main, Stadt	46.62	3	5 853	14	5 867
4	13	Offenbach am Main, Stadt	46.63	•	•	•	•
4	13	Offenbach am Main, Stadt	46.64	—	—	—	—
4	13	Offenbach am Main, Stadt	46.65	•	•	•	•
4	13	Offenbach am Main, Stadt	46.66	•	•	•	•
4	13	Offenbach am Main, Stadt	46.69	18	136 564	24 509	161 073
4	13	Offenbach am Main, Stadt	46.7	24	435 450	238 876	674 326
4	13	Offenbach am Main, Stadt	46.71	•	•	•	•
4	13	Offenbach am Main, Stadt	46.71.1	—	—	—	—
4	13	Offenbach am Main, Stadt	46.71.2	•	•	•	•
4	13	Offenbach am Main, Stadt	46.72	—	—	—	—
4	13	Offenbach am Main, Stadt	46.73	6	6 885	225	7 109
4	13	Offenbach am Main, Stadt	46.73.1	•	•	•	•
4	13	Offenbach am Main, Stadt	46.73.2	—	—	—	—
4	13	Offenbach am Main, Stadt	46.73.3	•	•	•	•
4	13	Offenbach am Main, Stadt	46.73.4	•	•	•	•
4	13	Offenbach am Main, Stadt	46.73.5	—	—	—	—
4	13	Offenbach am Main, Stadt	46.73.6	—	—	—	—
4	13	Offenbach am Main, Stadt	46.73.7	—	—	—	—
4	13	Offenbach am Main, Stadt	46.73.8	—	—	—	—
4	13	Offenbach am Main, Stadt	46.74	•	•	•	•
4	13	Offenbach am Main, Stadt	46.74.1	4	4 838	557	5 395
4	13	Offenbach am Main, Stadt	46.74.2	•	•	•	•
4	13	Offenbach am Main, Stadt	46.74.3	•	•	•	•
4	13	Offenbach am Main, Stadt	46.75	4	69 937	16 432	86 369
4	13	Offenbach am Main, Stadt	46.76	•	•	•	•
4	13	Offenbach am Main, Stadt	46.77	•	•	•	•
4	13	Offenbach am Main, Stadt	46.9	13	64 005	45 280	109 285
4	13	Offenbach am Main, Stadt	47	467	279 568	13 090	292 658
4	13	Offenbach am Main, Stadt	47.1	62	42 624	3 613	46 237
4	13	Offenbach am Main, Stadt	47.11	29	26 070	1 401	27 471
4	13	Offenbach am Main, Stadt	47.19	33	16 554	2 212	18 767
4	13	Offenbach am Main, Stadt	47.2	87	32 334	2 382	34 715
4	13	Offenbach am Main, Stadt	47.21	12	7 208	55	7 263

6. Umsatzsteuerpflichtige und steuerbarer Umsatz 2018 in den kreisfreien Städten, Landkreisen und Regierungsbezirken nach wirtschaftlicher Gliederung

Regierungsbezirk	Kreisfreie Städte / Landkreise	Name	WZ 2008	Steuerpflichtige	Steuerbarer Umsatz		
					Lieferungen und Leistungen	Innergemeinschaftliche Erwerbe	Insgesamt
				Anzahl	1000 Euro		
4	13	Offenbach am Main, Stadt	47.22	4	753	10	763
4	13	Offenbach am Main, Stadt	47.23	—	—	—	—
4	13	Offenbach am Main, Stadt	47.24	24	6 556	3	6 559
4	13	Offenbach am Main, Stadt	47.25	16	7 188	526	7 714
4	13	Offenbach am Main, Stadt	47.26	6	3 292	749	4 042
4	13	Offenbach am Main, Stadt	47.29	25	7 336	1 039	8 375
4	13	Offenbach am Main, Stadt	47.3	8	12 409	2	12 411
4	13	Offenbach am Main, Stadt	47.30.1	•	•	•	•
4	13	Offenbach am Main, Stadt	47.30.2	•	•	•	•
4	13	Offenbach am Main, Stadt	47.4	44	12 877	1 303	14 180
4	13	Offenbach am Main, Stadt	47.41	15	3 364	1 275	4 639
4	13	Offenbach am Main, Stadt	47.42	23	6 331	18	6 349
4	13	Offenbach am Main, Stadt	47.43	6	3 182	10	3 192
4	13	Offenbach am Main, Stadt	47.5	55	12 644	496	13 140
4	13	Offenbach am Main, Stadt	47.51	•	•	•	•
4	13	Offenbach am Main, Stadt	47.52	7	966	1	967
4	13	Offenbach am Main, Stadt	47.52.1	4	678	•	•
4	13	Offenbach am Main, Stadt	47.52.3	3	288	•	•
4	13	Offenbach am Main, Stadt	47.53	•	•	•	•
4	13	Offenbach am Main, Stadt	47.54	9	3 051	82	3 133
4	13	Offenbach am Main, Stadt	47.59	13	3 478	319	3 797
4	13	Offenbach am Main, Stadt	47.59.1	•	•	•	•
4	13	Offenbach am Main, Stadt	47.59.2	—	—	—	—
4	13	Offenbach am Main, Stadt	47.59.3	4	1 319	59	1 378
4	13	Offenbach am Main, Stadt	47.59.9	•	•	•	•
4	13	Offenbach am Main, Stadt	47.6	44	12 753	124	12 876
4	13	Offenbach am Main, Stadt	47.61	•	•	•	•
4	13	Offenbach am Main, Stadt	47.62	31	7 393	33	7 427
4	13	Offenbach am Main, Stadt	47.62.1	25	6 588	33	6 621
4	13	Offenbach am Main, Stadt	47.62.2	6	805	1	806
4	13	Offenbach am Main, Stadt	47.63	—	—	—	—
4	13	Offenbach am Main, Stadt	47.64	•	•	•	•
4	13	Offenbach am Main, Stadt	47.64.1	•	•	•	•
4	13	Offenbach am Main, Stadt	47.64.2	4	2 895	70	2 964
4	13	Offenbach am Main, Stadt	47.65	4	317	1	318
4	13	Offenbach am Main, Stadt	47.7	124	127 190	4 896	132 086
4	13	Offenbach am Main, Stadt	47.71	20	18 411	3 588	21 999
4	13	Offenbach am Main, Stadt	47.72	9	2 067	136	2 203
4	13	Offenbach am Main, Stadt	47.72.1	5	1 135	96	1 231
4	13	Offenbach am Main, Stadt	47.72.2	4	932	40	972
4	13	Offenbach am Main, Stadt	47.73	20	88 810	124	88 934
4	13	Offenbach am Main, Stadt	47.74	8	4 317	189	4 507
4	13	Offenbach am Main, Stadt	47.75	8	966	75	1 041
4	13	Offenbach am Main, Stadt	47.76	16	2 637	168	2 805
4	13	Offenbach am Main, Stadt	47.76.1	•	•	•	•
4	13	Offenbach am Main, Stadt	47.76.2	•	•	•	•
4	13	Offenbach am Main, Stadt	47.77	5	1 059	34	1 093
4	13	Offenbach am Main, Stadt	47.78	31	8 288	577	8 865
4	13	Offenbach am Main, Stadt	47.78.1	6	1 358	23	1 380
4	13	Offenbach am Main, Stadt	47.78.2	•	•	•	•
4	13	Offenbach am Main, Stadt	47.78.3	•	•	•	•
4	13	Offenbach am Main, Stadt	47.78.9	16	5 821	498	6 318
4	13	Offenbach am Main, Stadt	47.79	7	634	4	638
4	13	Offenbach am Main, Stadt	47.79.1	—	—	—	—
4	13	Offenbach am Main, Stadt	47.79.2	—	—	—	—
4	13	Offenbach am Main, Stadt	47.79.9	7	634	4	638
4	13	Offenbach am Main, Stadt	47.8	7	2 415	14	2 429

6. Umsatzsteuerpflichtige und steuerbarer Umsatz 2018 in den kreisfreien Städten, Landkreisen und Regierungsbezirken nach wirtschaftlicher Gliederung

Regierungsbezirk	Kreisfreie Städte / Landkreise	Name	WZ 2008	Steuerpflichtige	Steuerbarer Umsatz		
					Lieferungen und Leistungen	Innergemeinschaftliche Erwerbe	Insgesamt
				Anzahl	1000 Euro		
4	13	Offenbach am Main, Stadt	47.81	4	2 158	•	•
4	13	Offenbach am Main, Stadt	47.82	•	•	•	•
4	13	Offenbach am Main, Stadt	47.89	•	•	•	•
4	13	Offenbach am Main, Stadt	47.9	36	24 322	261	24 583
4	13	Offenbach am Main, Stadt	47.91	18	15 733	139	15 871
4	13	Offenbach am Main, Stadt	47.99	18	8 590	122	8 712
4	13	Offenbach am Main, Stadt	47.99.1	•	•	•	•
4	13	Offenbach am Main, Stadt	47.99.9	•	•	•	•
4	13	Offenbach am Main, Stadt	H	274	171 498	626	172 124
4	13	Offenbach am Main, Stadt	49	163	58 390	480	58 870
4	13	Offenbach am Main, Stadt	49.1	—	—	—	—
4	13	Offenbach am Main, Stadt	49.2	—	—	—	—
4	13	Offenbach am Main, Stadt	49.3	76	23 972	•	•
4	13	Offenbach am Main, Stadt	49.31	4	13 965	•	•
4	13	Offenbach am Main, Stadt	49.32	68	8 348	•	•
4	13	Offenbach am Main, Stadt	49.39	4	1 659	•	•
4	13	Offenbach am Main, Stadt	49.39.1	•	•	•	•
4	13	Offenbach am Main, Stadt	49.39.2	•	•	•	•
4	13	Offenbach am Main, Stadt	49.39.9	•	•	•	•
4	13	Offenbach am Main, Stadt	49.4	87	34 418	•	•
4	13	Offenbach am Main, Stadt	49.41	76	33 343	480	33 823
4	13	Offenbach am Main, Stadt	49.42	11	1 075	•	•
4	13	Offenbach am Main, Stadt	49.5	—	—	—	—
4	13	Offenbach am Main, Stadt	50	•	•	•	•
4	13	Offenbach am Main, Stadt	50.1	—	—	—	—
4	13	Offenbach am Main, Stadt	50.2	—	—	—	—
4	13	Offenbach am Main, Stadt	50.3	•	•	•	•
4	13	Offenbach am Main, Stadt	50.4	—	—	—	—
4	13	Offenbach am Main, Stadt	51	—	—	—	—
4	13	Offenbach am Main, Stadt	51.1	—	—	—	—
4	13	Offenbach am Main, Stadt	51.2	—	—	—	—
4	13	Offenbach am Main, Stadt	51.21	—	—	—	—
4	13	Offenbach am Main, Stadt	51.22	—	—	—	—
4	13	Offenbach am Main, Stadt	52	36	92 241	143	92 384
4	13	Offenbach am Main, Stadt	52.1	•	•	•	•
4	13	Offenbach am Main, Stadt	52.2	•	•	•	•
4	13	Offenbach am Main, Stadt	52.21	4	286	•	•
4	13	Offenbach am Main, Stadt	52.21.1	—	—	—	—
4	13	Offenbach am Main, Stadt	52.21.2	•	•	•	•
4	13	Offenbach am Main, Stadt	52.21.3	—	—	—	—
4	13	Offenbach am Main, Stadt	52.21.4	—	—	—	—
4	13	Offenbach am Main, Stadt	52.21.5	—	—	—	—
4	13	Offenbach am Main, Stadt	52.21.9	•	•	•	•
4	13	Offenbach am Main, Stadt	52.22	—	—	—	—
4	13	Offenbach am Main, Stadt	52.22.1	—	—	—	—
4	13	Offenbach am Main, Stadt	52.22.2	—	—	—	—
4	13	Offenbach am Main, Stadt	52.22.3	—	—	—	—
4	13	Offenbach am Main, Stadt	52.22.9	—	—	—	—
4	13	Offenbach am Main, Stadt	52.23	•	•	•	•
4	13	Offenbach am Main, Stadt	52.23.1	—	—	—	—
4	13	Offenbach am Main, Stadt	52.23.9	•	•	•	•
4	13	Offenbach am Main, Stadt	52.24	—	—	—	—
4	13	Offenbach am Main, Stadt	52.29	•	•	•	•
4	13	Offenbach am Main, Stadt	52.29.1	24	90 203	142	90 345
4	13	Offenbach am Main, Stadt	52.29.2	—	—	—	—
4	13	Offenbach am Main, Stadt	52.29.9	•	•	•	•
4	13	Offenbach am Main, Stadt	53	•	•	•	•

6. Umsatzsteuerpflichtige und steuerbarer Umsatz 2018 in den kreisfreien Städten, Landkreisen und Regierungsbezirken nach wirtschaftlicher Gliederung

Regierungsbezirk	Kreisfreie Städte / Landkreise	Name	WZ 2008	Steuerpflichtige	Steuerbarer Umsatz		
					Lieferungen und Leistungen	Innergemeinschaftliche Erwerbe	Insgesamt
				Anzahl	1000 Euro		
4	13	Offenbach am Main, Stadt	53.1	—	—	—	—
4	13	Offenbach am Main, Stadt	53.2
4	13	Offenbach am Main, Stadt	I	398	93 266	738	94 004
4	13	Offenbach am Main, Stadt	55	33	20 755	246	21 001
4	13	Offenbach am Main, Stadt	55.1	33	20 755	246	21 001
4	13	Offenbach am Main, Stadt	55.10.1	16	14 084	12	14 096
4	13	Offenbach am Main, Stadt	55.10.2	9	4 999	232	5 231
4	13	Offenbach am Main, Stadt	55.10.3	8	1 672	2	1 674
4	13	Offenbach am Main, Stadt	55.10.4	—	—	—	—
4	13	Offenbach am Main, Stadt	55.2	—	—	—	—
4	13	Offenbach am Main, Stadt	55.20.1	—	—	—	—
4	13	Offenbach am Main, Stadt	55.20.2	—	—	—	—
4	13	Offenbach am Main, Stadt	55.20.3	—	—	—	—
4	13	Offenbach am Main, Stadt	55.20.4	—	—	—	—
4	13	Offenbach am Main, Stadt	55.3	—	—	—	—
4	13	Offenbach am Main, Stadt	55.9	—	—	—	—
4	13	Offenbach am Main, Stadt	55.90.1	—	—	—	—
4	13	Offenbach am Main, Stadt	55.90.9	—	—	—	—
4	13	Offenbach am Main, Stadt	56	365	72 511	492	73 003
4	13	Offenbach am Main, Stadt	56.1	186	44 435	354	44 789
4	13	Offenbach am Main, Stadt	56.10.1	98	29 443	162	29 605
4	13	Offenbach am Main, Stadt	56.10.2
4	13	Offenbach am Main, Stadt	56.10.3	56	8 678	104	8 782
4	13	Offenbach am Main, Stadt	56.10.4	22	3 355	22	3 377
4	13	Offenbach am Main, Stadt	56.10.5
4	13	Offenbach am Main, Stadt	56.2	23	6 029	5	6 035
4	13	Offenbach am Main, Stadt	56.21	9	1 339	5	1 344
4	13	Offenbach am Main, Stadt	56.29	14	4 690	—	4 691
4	13	Offenbach am Main, Stadt	56.3	156	22 046	133	22 179
4	13	Offenbach am Main, Stadt	56.30.1	122	15 034	123	15 156
4	13	Offenbach am Main, Stadt	56.30.2
4	13	Offenbach am Main, Stadt	56.30.3	8	1 552	1	1 553
4	13	Offenbach am Main, Stadt	56.30.4
4	13	Offenbach am Main, Stadt	56.30.9	23	4 896	9	4 905
4	13	Offenbach am Main, Stadt	J	231	185 393	2 389	187 782
4	13	Offenbach am Main, Stadt	58	17	50 240	1 978	52 218
4	13	Offenbach am Main, Stadt	58.1
4	13	Offenbach am Main, Stadt	58.11	5	1 968	33	2 002
4	13	Offenbach am Main, Stadt	58.12	—	—	—	—
4	13	Offenbach am Main, Stadt	58.13
4	13	Offenbach am Main, Stadt	58.14	6	6 537	3	6 540
4	13	Offenbach am Main, Stadt	58.19
4	13	Offenbach am Main, Stadt	58.2
4	13	Offenbach am Main, Stadt	58.21
4	13	Offenbach am Main, Stadt	58.29	—	—	—	—
4	13	Offenbach am Main, Stadt	59	12	4 049	25	4 074
4	13	Offenbach am Main, Stadt	59.1
4	13	Offenbach am Main, Stadt	59.11
4	13	Offenbach am Main, Stadt	59.12
4	13	Offenbach am Main, Stadt	59.13	—	—	—	—
4	13	Offenbach am Main, Stadt	59.14	—	—	—	—
4	13	Offenbach am Main, Stadt	59.2
4	13	Offenbach am Main, Stadt	59.20.1
4	13	Offenbach am Main, Stadt	59.20.2
4	13	Offenbach am Main, Stadt	59.20.3	—	—	—	—
4	13	Offenbach am Main, Stadt	60	—	—	—	—
4	13	Offenbach am Main, Stadt	60.1	—	—	—	—

6. Umsatzsteuerpflichtige und steuerbarer Umsatz 2018 in den kreisfreien Städten, Landkreisen und Regierungsbezirken nach wirtschaftlicher Gliederung

Regierungsbezirk	Kreisfreie Städte / Landkreise	Name	WZ 2008	Steuerpflichtige	Steuerbarer Umsatz		
					Lieferungen und Leistungen	Innergemeinschaftliche Erwerbe	Insgesamt
				Anzahl	1000 Euro		
4	13	Offenbach am Main, Stadt	60.2	—	—	—	—
4	13	Offenbach am Main, Stadt	61	12	6 944	—6	6 938
4	13	Offenbach am Main, Stadt	61.1	—	—	—	—
4	13	Offenbach am Main, Stadt	61.2	•	•	•	•
4	13	Offenbach am Main, Stadt	61.3	—	—	—	—
4	13	Offenbach am Main, Stadt	61.9	•	•	•	•
4	13	Offenbach am Main, Stadt	61.90.1	•	•	•	•
4	13	Offenbach am Main, Stadt	61.90.9	7	957	—	958
4	13	Offenbach am Main, Stadt	62	169	114 947	362	115 309
4	13	Offenbach am Main, Stadt	62.01	71	53 444	329	53 773
4	13	Offenbach am Main, Stadt	62.01.1	28	6 141	34	6 175
4	13	Offenbach am Main, Stadt	62.01.9	43	47 303	295	47 598
4	13	Offenbach am Main, Stadt	62.02	67	11 767	10	11 777
4	13	Offenbach am Main, Stadt	62.03	•	•	•	•
4	13	Offenbach am Main, Stadt	62.09	•	•	•	•
4	13	Offenbach am Main, Stadt	63	21	9 213	30	9 243
4	13	Offenbach am Main, Stadt	63.1	5	651	•	•
4	13	Offenbach am Main, Stadt	63.11	•	•	•	•
4	13	Offenbach am Main, Stadt	63.12	•	•	•	•
4	13	Offenbach am Main, Stadt	63.9	16	8 562	•	•
4	13	Offenbach am Main, Stadt	63.91	—	—	—	—
4	13	Offenbach am Main, Stadt	63.99	16	8 562	•	•
4	13	Offenbach am Main, Stadt	K	35	21 141	38	21 179
4	13	Offenbach am Main, Stadt	64	14	11 809	36	11 845
4	13	Offenbach am Main, Stadt	64.1	•	•	•	•
4	13	Offenbach am Main, Stadt	64.11	—	—	—	—
4	13	Offenbach am Main, Stadt	64.19	•	•	•	•
4	13	Offenbach am Main, Stadt	64.19.1	—	—	—	—
4	13	Offenbach am Main, Stadt	64.19.2	•	•	•	•
4	13	Offenbach am Main, Stadt	64.19.3	•	•	•	•
4	13	Offenbach am Main, Stadt	64.19.4	—	—	—	—
4	13	Offenbach am Main, Stadt	64.19.5	—	—	—	—
4	13	Offenbach am Main, Stadt	64.19.6	—	—	—	—
4	13	Offenbach am Main, Stadt	64.2	•	•	•	•
4	13	Offenbach am Main, Stadt	64.3	—	—	—	—
4	13	Offenbach am Main, Stadt	64.9	5	8 342	35	8 377
4	13	Offenbach am Main, Stadt	64.91	•	•	•	•
4	13	Offenbach am Main, Stadt	64.92	—	—	—	—
4	13	Offenbach am Main, Stadt	64.92.1	—	—	—	—
4	13	Offenbach am Main, Stadt	64.92.2	—	—	—	—
4	13	Offenbach am Main, Stadt	64.99	•	•	•	•
4	13	Offenbach am Main, Stadt	64.99.1	•	•	•	•
4	13	Offenbach am Main, Stadt	64.99.9	•	•	•	•
4	13	Offenbach am Main, Stadt	65	—	—	—	—
4	13	Offenbach am Main, Stadt	65.1	—	—	—	—
4	13	Offenbach am Main, Stadt	65.11	—	—	—	—
4	13	Offenbach am Main, Stadt	65.12	—	—	—	—
4	13	Offenbach am Main, Stadt	65.12.1	—	—	—	—
4	13	Offenbach am Main, Stadt	65.12.2	—	—	—	—
4	13	Offenbach am Main, Stadt	65.2	—	—	—	—
4	13	Offenbach am Main, Stadt	65.3	—	—	—	—
4	13	Offenbach am Main, Stadt	66	21	9 332	2	9 334
4	13	Offenbach am Main, Stadt	66.1	10	2 811	2	2 813
4	13	Offenbach am Main, Stadt	66.11	—	—	—	—
4	13	Offenbach am Main, Stadt	66.12	•	•	•	•
4	13	Offenbach am Main, Stadt	66.19	•	•	•	•
4	13	Offenbach am Main, Stadt	66.2	•	•	•	•

6. Umsatzsteuerpflichtige und steuerbarer Umsatz 2018 in den kreisfreien Städten, Landkreisen und Regierungsbezirken nach wirtschaftlicher Gliederung

Regierungsbezirk	Kreisfreie Städte / Landkreise	Name	WZ 2008	Steuerpflichtige	Steuerbarer Umsatz		
					Lieferungen und Leistungen	Innergemeinschaftliche Erwerbe	Insgesamt
				Anzahl	1000 Euro		
4	13	Offenbach am Main, Stadt	66.21
4	13	Offenbach am Main, Stadt	66.22
4	13	Offenbach am Main, Stadt	66.29	—	—	—	—
4	13	Offenbach am Main, Stadt	66.3
4	13	Offenbach am Main, Stadt	L	346	152 295	238	152 533
4	13	Offenbach am Main, Stadt	68	346	152 295	238	152 533
4	13	Offenbach am Main, Stadt	68.1	14	7 343	.	.
4	13	Offenbach am Main, Stadt	68.2	242	58 566	.	.
4	13	Offenbach am Main, Stadt	68.3	90	86 386	57	86 443
4	13	Offenbach am Main, Stadt	68.31	36	4 282	—	4 283
4	13	Offenbach am Main, Stadt	68.32	54	82 104	57	82 161
4	13	Offenbach am Main, Stadt	M	802	446 641	4 902	451 543
4	13	Offenbach am Main, Stadt	69	211	77 377	40	77 417
4	13	Offenbach am Main, Stadt	69.1	133	35 973	39	36 012
4	13	Offenbach am Main, Stadt	69.10.1	39	17 864	—	17 864
4	13	Offenbach am Main, Stadt	69.10.2	83	16 161	7	16 168
4	13	Offenbach am Main, Stadt	69.10.3	—	—	—	—
4	13	Offenbach am Main, Stadt	69.10.4
4	13	Offenbach am Main, Stadt	69.10.9
4	13	Offenbach am Main, Stadt	69.2	78	41 405	1	41 405
4	13	Offenbach am Main, Stadt	69.20.1	8	2 910	—	2 911
4	13	Offenbach am Main, Stadt	69.20.2	—	—	—	—
4	13	Offenbach am Main, Stadt	69.20.3	62	37 458	.	.
4	13	Offenbach am Main, Stadt	69.20.4	8	1 036	.	.
4	13	Offenbach am Main, Stadt	70	162	160 481	929	161 410
4	13	Offenbach am Main, Stadt	70.1	35	131 699	911	132 610
4	13	Offenbach am Main, Stadt	70.10.1
4	13	Offenbach am Main, Stadt	70.10.9
4	13	Offenbach am Main, Stadt	70.2	127	28 782	18	28 799
4	13	Offenbach am Main, Stadt	70.21	6	3 806	—9	3 797
4	13	Offenbach am Main, Stadt	70.22	121	24 976	26	25 002
4	13	Offenbach am Main, Stadt	71	162	112 310	399	112 709
4	13	Offenbach am Main, Stadt	71.1
4	13	Offenbach am Main, Stadt	71.11
4	13	Offenbach am Main, Stadt	71.11.1	31	23 023	2	23 025
4	13	Offenbach am Main, Stadt	71.11.2
4	13	Offenbach am Main, Stadt	71.11.3	5	1 006	.	.
4	13	Offenbach am Main, Stadt	71.11.4
4	13	Offenbach am Main, Stadt	71.12	108	46 834	86	46 920
4	13	Offenbach am Main, Stadt	71.12.1	32	19 096	47	19 143
4	13	Offenbach am Main, Stadt	71.12.2	49	18 649	32	18 681
4	13	Offenbach am Main, Stadt	71.12.3
4	13	Offenbach am Main, Stadt	71.12.9
4	13	Offenbach am Main, Stadt	71.2
4	13	Offenbach am Main, Stadt	72	12	4 829	2 526	7 355
4	13	Offenbach am Main, Stadt	72.1	8	3 740	2 526	6 266
4	13	Offenbach am Main, Stadt	72.11	—	—	—	—
4	13	Offenbach am Main, Stadt	72.19	8	3 740	2 526	6 266
4	13	Offenbach am Main, Stadt	72.2	4	1 089	—	1 089
4	13	Offenbach am Main, Stadt	73	77	52 244	390	52 634
4	13	Offenbach am Main, Stadt	73.1	70	51 033	.	.
4	13	Offenbach am Main, Stadt	73.11
4	13	Offenbach am Main, Stadt	73.12
4	13	Offenbach am Main, Stadt	73.2	7	1 210	.	.
4	13	Offenbach am Main, Stadt	74	170	37 721	618	38 339
4	13	Offenbach am Main, Stadt	74.1	84	12 007	11	12 018
4	13	Offenbach am Main, Stadt	74.10.1	13	1 621	2	1 623

6. Umsatzsteuerpflichtige und steuerbarer Umsatz 2018 in den kreisfreien Städten, Landkreisen und Regierungsbezirken nach wirtschaftlicher Gliederung

Regierungsbezirk	Kreisfreie Städte / Landkreise	Name	WZ 2008	Steuerpflichtige	Steuerbarer Umsatz		
					Lieferungen und Leistungen	Innergemeinschaftliche Erwerbe	Insgesamt
				Anzahl	1000 Euro		
4	13	Offenbach am Main, Stadt	74.10.2	46	6 362	9	6 370
4	13	Offenbach am Main, Stadt	74.10.3	25	4 025	—	4 025
4	13	Offenbach am Main, Stadt	74.2	24	2 379	50	2 428
4	13	Offenbach am Main, Stadt	74.20.1
4	13	Offenbach am Main, Stadt	74.20.2
4	13	Offenbach am Main, Stadt	74.3	16	8 962	—	8 962
4	13	Offenbach am Main, Stadt	74.30.1
4	13	Offenbach am Main, Stadt	74.30.2
4	13	Offenbach am Main, Stadt	74.9	46	14 374	557	14 931
4	13	Offenbach am Main, Stadt	75	8	1 679	—	1 679
4	13	Offenbach am Main, Stadt	75.00.1
4	13	Offenbach am Main, Stadt	75.00.9
4	13	Offenbach am Main, Stadt	N	467	308 526	2 372	310 899
4	13	Offenbach am Main, Stadt	77	20	16 053	632	16 685
4	13	Offenbach am Main, Stadt	77.1
4	13	Offenbach am Main, Stadt	77.11	5	2 840	—	2 841
4	13	Offenbach am Main, Stadt	77.12
4	13	Offenbach am Main, Stadt	77.2
4	13	Offenbach am Main, Stadt	77.21	—	—	—	—
4	13	Offenbach am Main, Stadt	77.22	—	—	—	—
4	13	Offenbach am Main, Stadt	77.29
4	13	Offenbach am Main, Stadt	77.3	8	8 156	531	8 687
4	13	Offenbach am Main, Stadt	77.31	—	—	—	—
4	13	Offenbach am Main, Stadt	77.32
4	13	Offenbach am Main, Stadt	77.33
4	13	Offenbach am Main, Stadt	77.34	—	—	—	—
4	13	Offenbach am Main, Stadt	77.35	—	—	—	—
4	13	Offenbach am Main, Stadt	77.39
4	13	Offenbach am Main, Stadt	77.4	—	—	—	—
4	13	Offenbach am Main, Stadt	78	31	59 863	.	.
4	13	Offenbach am Main, Stadt	78.1	17	13 046	.	.
4	13	Offenbach am Main, Stadt	78.2	9	40 883	.	.
4	13	Offenbach am Main, Stadt	78.3	5	5 934	.	.
4	13	Offenbach am Main, Stadt	79	20	5 989	.	.
4	13	Offenbach am Main, Stadt	79.1
4	13	Offenbach am Main, Stadt	79.11	15	3 343	163	3 506
4	13	Offenbach am Main, Stadt	79.12
4	13	Offenbach am Main, Stadt	79.9
4	13	Offenbach am Main, Stadt	80	22	14 704	2	14 706
4	13	Offenbach am Main, Stadt	80.1
4	13	Offenbach am Main, Stadt	80.2
4	13	Offenbach am Main, Stadt	80.3	—	—	—	—
4	13	Offenbach am Main, Stadt	81	268	107 240	261	107 501
4	13	Offenbach am Main, Stadt	81.1	118	50 153	82	50 235
4	13	Offenbach am Main, Stadt	81.2	113	48 816	50	48 866
4	13	Offenbach am Main, Stadt	81.21	94	46 378	.	.
4	13	Offenbach am Main, Stadt	81.22	4	828	44	872
4	13	Offenbach am Main, Stadt	81.22.1	—	—	—	—
4	13	Offenbach am Main, Stadt	81.22.9	4	828	44	872
4	13	Offenbach am Main, Stadt	81.29	15	1 610	.	.
4	13	Offenbach am Main, Stadt	81.29.1
4	13	Offenbach am Main, Stadt	81.29.2
4	13	Offenbach am Main, Stadt	81.29.9
4	13	Offenbach am Main, Stadt	81.3	37	8 271	129	8 400
4	13	Offenbach am Main, Stadt	81.30.1	32	5 978	17	5 995
4	13	Offenbach am Main, Stadt	81.30.9	5	2 294	111	2 405
4	13	Offenbach am Main, Stadt	82	106	104 678	1 012	105 690

6. Umsatzsteuerpflichtige und steuerbarer Umsatz 2018 in den kreisfreien Städten, Landkreisen und Regierungsbezirken nach wirtschaftlicher Gliederung

Regierungsbezirk	Kreisfreie Städte / Landkreise	Name	WZ 2008	Steuerpflichtige	Steuerbarer Umsatz		
					Lieferungen und Leistungen	Innergemeinschaftliche Erwerbe	Insgesamt
				Anzahl	1000 Euro		
4	13	Offenbach am Main, Stadt	82.1
4	13	Offenbach am Main, Stadt	82.11	25	2 583	.	.
4	13	Offenbach am Main, Stadt	82.19
4	13	Offenbach am Main, Stadt	82.2
4	13	Offenbach am Main, Stadt	82.3	23	25 338	239	25 577
4	13	Offenbach am Main, Stadt	82.9	48	74 313	688	75 000
4	13	Offenbach am Main, Stadt	82.91	6	7 142	.	.
4	13	Offenbach am Main, Stadt	82.91.1
4	13	Offenbach am Main, Stadt	82.91.2
4	13	Offenbach am Main, Stadt	82.92	3	1 120	.	.
4	13	Offenbach am Main, Stadt	82.99	39	66 050	678	66 728
4	13	Offenbach am Main, Stadt	82.99.1	—	—	—	—
4	13	Offenbach am Main, Stadt	82.99.9	39	66 050	678	66 728
4	13	Offenbach am Main, Stadt	O	—	—	—	—
4	13	Offenbach am Main, Stadt	P	94	24 010	66	24 076
4	13	Offenbach am Main, Stadt	85	94	24 010	66	24 076
4	13	Offenbach am Main, Stadt	85.1	—	—	—	—
4	13	Offenbach am Main, Stadt	85.2	—	—	—	—
4	13	Offenbach am Main, Stadt	85.3	6	2 900	.	.
4	13	Offenbach am Main, Stadt	85.31	—	—	—	—
4	13	Offenbach am Main, Stadt	85.32	6	2 900	.	.
4	13	Offenbach am Main, Stadt	85.4	4	580	.	.
4	13	Offenbach am Main, Stadt	85.41
4	13	Offenbach am Main, Stadt	85.42
4	13	Offenbach am Main, Stadt	85.42.1	—	—	—	—
4	13	Offenbach am Main, Stadt	85.42.2	—	—	—	—
4	13	Offenbach am Main, Stadt	85.42.3	—	—	—	—
4	13	Offenbach am Main, Stadt	85.42.4
4	13	Offenbach am Main, Stadt	85.5	84	20 531	46	20 576
4	13	Offenbach am Main, Stadt	85.51	32	5 133	12	5 146
4	13	Offenbach am Main, Stadt	85.52	4	683	.	.
4	13	Offenbach am Main, Stadt	85.53	12	2 247	.	.
4	13	Offenbach am Main, Stadt	85.59	36	12 468	33	12 501
4	13	Offenbach am Main, Stadt	85.59.1
4	13	Offenbach am Main, Stadt	85.59.2	22	7 143	33	7 176
4	13	Offenbach am Main, Stadt	85.59.9
4	13	Offenbach am Main, Stadt	85.6	—	—	—	—
4	13	Offenbach am Main, Stadt	Q	75	56 631	319	56 950
4	13	Offenbach am Main, Stadt	86	59	32 693	303	32 996
4	13	Offenbach am Main, Stadt	86.1
4	13	Offenbach am Main, Stadt	86.10.1
4	13	Offenbach am Main, Stadt	86.10.2	—	—	—	—
4	13	Offenbach am Main, Stadt	86.10.3	—	—	—	—
4	13	Offenbach am Main, Stadt	86.2	33	29 495	61	29 556
4	13	Offenbach am Main, Stadt	86.21	4	262	.	.
4	13	Offenbach am Main, Stadt	86.22	11	7 351	.	.
4	13	Offenbach am Main, Stadt	86.23	18	21 882	.	.
4	13	Offenbach am Main, Stadt	86.9
4	13	Offenbach am Main, Stadt	86.90.1	4	906	.	.
4	13	Offenbach am Main, Stadt	86.90.2	5	355	.	.
4	13	Offenbach am Main, Stadt	86.90.3
4	13	Offenbach am Main, Stadt	86.90.9	13	1 524	94	1 618
4	13	Offenbach am Main, Stadt	87	3	418	13	431
4	13	Offenbach am Main, Stadt	87.1
4	13	Offenbach am Main, Stadt	87.2	—	—	—	—
4	13	Offenbach am Main, Stadt	87.3	—	—	—	—
4	13	Offenbach am Main, Stadt	87.9

6. Umsatzsteuerpflichtige und steuerbarer Umsatz 2018 in den kreisfreien Städten, Landkreisen und Regierungsbezirken nach wirtschaftlicher Gliederung

Regierungsbezirk	Kreisfreie Städte / Landkreise	Name	WZ 2008	Steuerpflichtige	Steuerbarer Umsatz		
					Lieferungen und Leistungen	Innergemeinschaftliche Erwerbe	Insgesamt
				Anzahl	1000 Euro		
4	13	Offenbach am Main, Stadt	88	13	23 520	3	23 523
4	13	Offenbach am Main, Stadt	88.1
4	13	Offenbach am Main, Stadt	88.10.1
4	13	Offenbach am Main, Stadt	88.10.2	—	—	—	—
4	13	Offenbach am Main, Stadt	88.9
4	13	Offenbach am Main, Stadt	88.91	—	—	—	—
4	13	Offenbach am Main, Stadt	88.99
4	13	Offenbach am Main, Stadt	R	191	36 129	130	36 259
4	13	Offenbach am Main, Stadt	90
4	13	Offenbach am Main, Stadt	90.01	38	3 396	18	3 413
4	13	Offenbach am Main, Stadt	90.01.1	—	—	—	—
4	13	Offenbach am Main, Stadt	90.01.2
4	13	Offenbach am Main, Stadt	90.01.3
4	13	Offenbach am Main, Stadt	90.01.4	32	2 268	15	2 283
4	13	Offenbach am Main, Stadt	90.02
4	13	Offenbach am Main, Stadt	90.03	74	5 373	99	5 472
4	13	Offenbach am Main, Stadt	90.03.1
4	13	Offenbach am Main, Stadt	90.03.2	10	599	.	.
4	13	Offenbach am Main, Stadt	90.03.3	26	2 309	3	2 312
4	13	Offenbach am Main, Stadt	90.03.4
4	13	Offenbach am Main, Stadt	90.03.5	24	1 648	.	.
4	13	Offenbach am Main, Stadt	90.04	—	—	—	—
4	13	Offenbach am Main, Stadt	90.04.1	—	—	—	—
4	13	Offenbach am Main, Stadt	90.04.2	—	—	—	—
4	13	Offenbach am Main, Stadt	90.04.3	—	—	—	—
4	13	Offenbach am Main, Stadt	91
4	13	Offenbach am Main, Stadt	91.01	—	—	—	—
4	13	Offenbach am Main, Stadt	91.02
4	13	Offenbach am Main, Stadt	91.03	—	—	—	—
4	13	Offenbach am Main, Stadt	91.04	—	—	—	—
4	13	Offenbach am Main, Stadt	92	23	11 904	4	11 908
4	13	Offenbach am Main, Stadt	92.00.1	16	9 332	.	.
4	13	Offenbach am Main, Stadt	92.00.2	—	—	—	—
4	13	Offenbach am Main, Stadt	92.00.3	7	2 572	.	.
4	13	Offenbach am Main, Stadt	93	50	14 761	6	14 767
4	13	Offenbach am Main, Stadt	93.1	39	11 274	3	11 278
4	13	Offenbach am Main, Stadt	93.11	10	4 369	—	4 370
4	13	Offenbach am Main, Stadt	93.12	13	1 668	.	.
4	13	Offenbach am Main, Stadt	93.13	7	2 078	.	.
4	13	Offenbach am Main, Stadt	93.19	9	3 159	2	3 161
4	13	Offenbach am Main, Stadt	93.2	11	3 487	3	3 490
4	13	Offenbach am Main, Stadt	93.21
4	13	Offenbach am Main, Stadt	93.29
4	13	Offenbach am Main, Stadt	S	297	32 864	379	33 244
4	13	Offenbach am Main, Stadt	94	19	5 696	104	5 800
4	13	Offenbach am Main, Stadt	94.1
4	13	Offenbach am Main, Stadt	94.11
4	13	Offenbach am Main, Stadt	94.12
4	13	Offenbach am Main, Stadt	94.2	—	—	—	—
4	13	Offenbach am Main, Stadt	94.9
4	13	Offenbach am Main, Stadt	94.91
4	13	Offenbach am Main, Stadt	94.92	—	—	—	—
4	13	Offenbach am Main, Stadt	94.99	16	4 447	104	4 551
4	13	Offenbach am Main, Stadt	94.99.1	5	1 184	.	.
4	13	Offenbach am Main, Stadt	94.99.2
4	13	Offenbach am Main, Stadt	94.99.3
4	13	Offenbach am Main, Stadt	94.99.4

6. Umsatzsteuerpflichtige und steuerbarer Umsatz 2018 in den kreisfreien Städten, Landkreisen und Regierungsbezirken nach wirtschaftlicher Gliederung

Regierungsbezirk	Kreisfreie Städte / Landkreise	Name	WZ 2008	Steuerpflichtige	Steuerbarer Umsatz		
					Lieferungen und Leistungen	Innergemeinschaftliche Erwerbe	Insgesamt
				Anzahl	1000 Euro		
4	13	Offenbach am Main, Stadt	94.99.9	5	2 855	•	•
4	13	Offenbach am Main, Stadt	95	21	2 554	16	2 569
4	13	Offenbach am Main, Stadt	95.1	•	•	•	•
4	13	Offenbach am Main, Stadt	95.11	•	•	•	•
4	13	Offenbach am Main, Stadt	95.12	—	—	—	—
4	13	Offenbach am Main, Stadt	95.2	•	•	•	•
4	13	Offenbach am Main, Stadt	95.21	•	•	•	•
4	13	Offenbach am Main, Stadt	95.22	•	•	•	•
4	13	Offenbach am Main, Stadt	95.23	—	—	—	—
4	13	Offenbach am Main, Stadt	95.24	•	•	•	•
4	13	Offenbach am Main, Stadt	95.25	—	—	—	—
4	13	Offenbach am Main, Stadt	95.29	14	1 377	13	1 390
4	13	Offenbach am Main, Stadt	96	257	24 615	260	24 875
4	13	Offenbach am Main, Stadt	96.01	•	•	•	•
4	13	Offenbach am Main, Stadt	96.02	136	12 848	127	12 975
4	13	Offenbach am Main, Stadt	96.02.1	87	8 527	32	8 559
4	13	Offenbach am Main, Stadt	96.02.2	49	4 321	95	4 416
4	13	Offenbach am Main, Stadt	96.03	7	1 439	5	1 445
4	13	Offenbach am Main, Stadt	96.03.1	7	1 439	5	1 445
4	13	Offenbach am Main, Stadt	96.03.2	—	—	—	—
4	13	Offenbach am Main, Stadt	96.04	•	•	•	•
4	13	Offenbach am Main, Stadt	96.09	110	7 809	114	7 924
4	14	Wiesbaden, Landeshauptstadt	A - S	12 382	35 402 744	7 673 102	43 075 846
4	14	Wiesbaden, Landeshauptstadt	A	99	25 547	289	25 836
4	14	Wiesbaden, Landeshauptstadt	01	•	•	•	•
4	14	Wiesbaden, Landeshauptstadt	01.1	19	2 878	•	•
4	14	Wiesbaden, Landeshauptstadt	01.11	12	1 596	•	•
4	14	Wiesbaden, Landeshauptstadt	01.12	—	—	—	—
4	14	Wiesbaden, Landeshauptstadt	01.13	•	•	•	•
4	14	Wiesbaden, Landeshauptstadt	01.13.1	•	•	•	•
4	14	Wiesbaden, Landeshauptstadt	01.13.2	•	•	•	•
4	14	Wiesbaden, Landeshauptstadt	01.14	—	—	—	—
4	14	Wiesbaden, Landeshauptstadt	01.15	—	—	—	—
4	14	Wiesbaden, Landeshauptstadt	01.16	—	—	—	—
4	14	Wiesbaden, Landeshauptstadt	01.19	•	•	•	•
4	14	Wiesbaden, Landeshauptstadt	01.19.1	•	•	•	•
4	14	Wiesbaden, Landeshauptstadt	01.19.2	—	—	—	—
4	14	Wiesbaden, Landeshauptstadt	01.19.9	—	—	—	—
4	14	Wiesbaden, Landeshauptstadt	01.2	23	10 543	36	10 579
4	14	Wiesbaden, Landeshauptstadt	01.21	•	•	•	•
4	14	Wiesbaden, Landeshauptstadt	01.22	—	—	—	—
4	14	Wiesbaden, Landeshauptstadt	01.23	—	—	—	—
4	14	Wiesbaden, Landeshauptstadt	01.24	•	•	•	•
4	14	Wiesbaden, Landeshauptstadt	01.25	—	—	—	—
4	14	Wiesbaden, Landeshauptstadt	01.25.1	—	—	—	—
4	14	Wiesbaden, Landeshauptstadt	01.25.9	—	—	—	—
4	14	Wiesbaden, Landeshauptstadt	01.26	—	—	—	—
4	14	Wiesbaden, Landeshauptstadt	01.27	—	—	—	—
4	14	Wiesbaden, Landeshauptstadt	01.28	—	—	—	—
4	14	Wiesbaden, Landeshauptstadt	01.29	—	—	—	—
4	14	Wiesbaden, Landeshauptstadt	01.3	•	•	•	•
4	14	Wiesbaden, Landeshauptstadt	01.30.1	3	169	37	206
4	14	Wiesbaden, Landeshauptstadt	01.30.2	•	•	•	•
4	14	Wiesbaden, Landeshauptstadt	01.4	7	996	6	1 002
4	14	Wiesbaden, Landeshauptstadt	01.41	—	—	—	—
4	14	Wiesbaden, Landeshauptstadt	01.42	—	—	—	—
4	14	Wiesbaden, Landeshauptstadt	01.43	4	622	•	•

6. Umsatzsteuerpflichtige und steuerbarer Umsatz 2018 in den kreisfreien Städten, Landkreisen und Regierungsbezirken nach wirtschaftlicher Gliederung

Regierungsbezirk	Kreisfreie Städte / Landkreise	Name	WZ 2008	Steuerpflichtige	Steuerbarer Umsatz		
					Lieferungen und Leistungen	Innergemeinschaftliche Erwerbe	Insgesamt
				Anzahl	1000 Euro		
4	14	Wiesbaden, Landeshauptstadt	01.44	—	—	—	—
4	14	Wiesbaden, Landeshauptstadt	01.45	•	•	•	•
4	14	Wiesbaden, Landeshauptstadt	01.46	—	—	—	—
4	14	Wiesbaden, Landeshauptstadt	01.47	—	—	—	—
4	14	Wiesbaden, Landeshauptstadt	01.49	•	•	•	•
4	14	Wiesbaden, Landeshauptstadt	01.5	28	4 579	1	4 581
4	14	Wiesbaden, Landeshauptstadt	01.6	16	5 475	1	5 476
4	14	Wiesbaden, Landeshauptstadt	01.61	•	•	•	•
4	14	Wiesbaden, Landeshauptstadt	01.62	8	899	•	•
4	14	Wiesbaden, Landeshauptstadt	01.63	—	—	—	—
4	14	Wiesbaden, Landeshauptstadt	01.64	•	•	•	•
4	14	Wiesbaden, Landeshauptstadt	01.7	—	—	—	—
4	14	Wiesbaden, Landeshauptstadt	02	•	•	•	•
4	14	Wiesbaden, Landeshauptstadt	02.1	—	—	—	—
4	14	Wiesbaden, Landeshauptstadt	02.2	—	—	—	—
4	14	Wiesbaden, Landeshauptstadt	02.3	—	—	—	—
4	14	Wiesbaden, Landeshauptstadt	02.4	•	•	•	•
4	14	Wiesbaden, Landeshauptstadt	03	—	—	—	—
4	14	Wiesbaden, Landeshauptstadt	03.1	—	—	—	—
4	14	Wiesbaden, Landeshauptstadt	03.11	—	—	—	—
4	14	Wiesbaden, Landeshauptstadt	03.12	—	—	—	—
4	14	Wiesbaden, Landeshauptstadt	03.2	—	—	—	—
4	14	Wiesbaden, Landeshauptstadt	03.21	—	—	—	—
4	14	Wiesbaden, Landeshauptstadt	03.22	—	—	—	—
4	14	Wiesbaden, Landeshauptstadt	B	•	•	•	•
4	14	Wiesbaden, Landeshauptstadt	05	—	—	—	—
4	14	Wiesbaden, Landeshauptstadt	05.1	—	—	—	—
4	14	Wiesbaden, Landeshauptstadt	05.2	—	—	—	—
4	14	Wiesbaden, Landeshauptstadt	06	—	—	—	—
4	14	Wiesbaden, Landeshauptstadt	06.1	—	—	—	—
4	14	Wiesbaden, Landeshauptstadt	06.2	—	—	—	—
4	14	Wiesbaden, Landeshauptstadt	07	—	—	—	—
4	14	Wiesbaden, Landeshauptstadt	07.1	—	—	—	—
4	14	Wiesbaden, Landeshauptstadt	07.2	—	—	—	—
4	14	Wiesbaden, Landeshauptstadt	07.21	—	—	—	—
4	14	Wiesbaden, Landeshauptstadt	07.29	—	—	—	—
4	14	Wiesbaden, Landeshauptstadt	08	•	•	•	•
4	14	Wiesbaden, Landeshauptstadt	08.1	•	•	•	•
4	14	Wiesbaden, Landeshauptstadt	08.11	•	•	•	•
4	14	Wiesbaden, Landeshauptstadt	08.12	•	•	•	•
4	14	Wiesbaden, Landeshauptstadt	08.9	—	—	—	—
4	14	Wiesbaden, Landeshauptstadt	08.91	—	—	—	—
4	14	Wiesbaden, Landeshauptstadt	08.92	—	—	—	—
4	14	Wiesbaden, Landeshauptstadt	08.93	—	—	—	—
4	14	Wiesbaden, Landeshauptstadt	08.99	—	—	—	—
4	14	Wiesbaden, Landeshauptstadt	09	—	—	—	—
4	14	Wiesbaden, Landeshauptstadt	09.1	—	—	—	—
4	14	Wiesbaden, Landeshauptstadt	09.9	—	—	—	—
4	14	Wiesbaden, Landeshauptstadt	C	509	8 525 468	1 935 857	10 461 325
4	14	Wiesbaden, Landeshauptstadt	10	66	269 635	31 311	300 947
4	14	Wiesbaden, Landeshauptstadt	10.1	•	•	•	•
4	14	Wiesbaden, Landeshauptstadt	10.11	•	•	•	•
4	14	Wiesbaden, Landeshauptstadt	10.12	—	—	—	—
4	14	Wiesbaden, Landeshauptstadt	10.13	•	•	•	•
4	14	Wiesbaden, Landeshauptstadt	10.2	—	—	—	—
4	14	Wiesbaden, Landeshauptstadt	10.3	3	791	28	819
4	14	Wiesbaden, Landeshauptstadt	10.31	—	—	—	—

6. Umsatzsteuerpflichtige und steuerbarer Umsatz 2018 in den kreisfreien Städten, Landkreisen und Regierungsbezirken nach wirtschaftlicher Gliederung

Regierungsbezirk	Kreisfreie Städte / Landkreise	Name	WZ 2008	Steuerpflichtige	Steuerbarer Umsatz		
					Lieferungen und Leistungen	Innergemeinschaftliche Erwerbe	Insgesamt
				Anzahl	1000 Euro		
4	14	Wiesbaden, Landeshauptstadt	10.32	•	•	•	•
4	14	Wiesbaden, Landeshauptstadt	10.39	•	•	•	•
4	14	Wiesbaden, Landeshauptstadt	10.4	—	—	—	—
4	14	Wiesbaden, Landeshauptstadt	10.41	—	—	—	—
4	14	Wiesbaden, Landeshauptstadt	10.42	—	—	—	—
4	14	Wiesbaden, Landeshauptstadt	10.5	•	•	•	•
4	14	Wiesbaden, Landeshauptstadt	10.51	•	•	•	•
4	14	Wiesbaden, Landeshauptstadt	10.52	3	416	1	417
4	14	Wiesbaden, Landeshauptstadt	10.6	—	—	—	—
4	14	Wiesbaden, Landeshauptstadt	10.61	—	—	—	—
4	14	Wiesbaden, Landeshauptstadt	10.62	—	—	—	—
4	14	Wiesbaden, Landeshauptstadt	10.7	31	49 479	127	49 605
4	14	Wiesbaden, Landeshauptstadt	10.71	28	48 858	127	48 984
4	14	Wiesbaden, Landeshauptstadt	10.72	•	•	•	•
4	14	Wiesbaden, Landeshauptstadt	10.73	•	•	•	•
4	14	Wiesbaden, Landeshauptstadt	10.8	9	6 273	622	6 895
4	14	Wiesbaden, Landeshauptstadt	10.81	•	•	•	•
4	14	Wiesbaden, Landeshauptstadt	10.82	—	—	—	—
4	14	Wiesbaden, Landeshauptstadt	10.83	•	•	•	•
4	14	Wiesbaden, Landeshauptstadt	10.84	•	•	•	•
4	14	Wiesbaden, Landeshauptstadt	10.85	—	—	—	—
4	14	Wiesbaden, Landeshauptstadt	10.86	•	•	•	•
4	14	Wiesbaden, Landeshauptstadt	10.89	•	•	•	•
4	14	Wiesbaden, Landeshauptstadt	10.9	•	•	•	•
4	14	Wiesbaden, Landeshauptstadt	10.91	—	—	—	—
4	14	Wiesbaden, Landeshauptstadt	10.92	•	•	•	•
4	14	Wiesbaden, Landeshauptstadt	11	•	•	•	•
4	14	Wiesbaden, Landeshauptstadt	11.01	•	•	•	•
4	14	Wiesbaden, Landeshauptstadt	11.02	•	•	•	•
4	14	Wiesbaden, Landeshauptstadt	11.03	—	—	—	—
4	14	Wiesbaden, Landeshauptstadt	11.04	—	—	—	—
4	14	Wiesbaden, Landeshauptstadt	11.05	•	•	•	•
4	14	Wiesbaden, Landeshauptstadt	11.06	—	—	—	—
4	14	Wiesbaden, Landeshauptstadt	11.07	•	•	•	•
4	14	Wiesbaden, Landeshauptstadt	12	•	•	•	•
4	14	Wiesbaden, Landeshauptstadt	13	•	•	•	•
4	14	Wiesbaden, Landeshauptstadt	13.1	—	—	—	—
4	14	Wiesbaden, Landeshauptstadt	13.2	•	•	•	•
4	14	Wiesbaden, Landeshauptstadt	13.3	•	•	•	•
4	14	Wiesbaden, Landeshauptstadt	13.9	3	103	•	•
4	14	Wiesbaden, Landeshauptstadt	13.91	—	—	—	—
4	14	Wiesbaden, Landeshauptstadt	13.92	•	•	•	•
4	14	Wiesbaden, Landeshauptstadt	13.93	•	•	•	•
4	14	Wiesbaden, Landeshauptstadt	13.94	—	—	—	—
4	14	Wiesbaden, Landeshauptstadt	13.95	—	—	—	—
4	14	Wiesbaden, Landeshauptstadt	13.96	—	—	—	—
4	14	Wiesbaden, Landeshauptstadt	13.99	—	—	—	—
4	14	Wiesbaden, Landeshauptstadt	14	14	1 076	63	1 139
4	14	Wiesbaden, Landeshauptstadt	14.1	•	•	•	•
4	14	Wiesbaden, Landeshauptstadt	14.11	•	•	•	•
4	14	Wiesbaden, Landeshauptstadt	14.12	—	—	—	—
4	14	Wiesbaden, Landeshauptstadt	14.13	10	598	4	602
4	14	Wiesbaden, Landeshauptstadt	14.14	•	•	•	•
4	14	Wiesbaden, Landeshauptstadt	14.19	•	•	•	•
4	14	Wiesbaden, Landeshauptstadt	14.2	•	•	•	•
4	14	Wiesbaden, Landeshauptstadt	14.3	—	—	—	—
4	14	Wiesbaden, Landeshauptstadt	14.31	—	—	—	—

6. Umsatzsteuerpflichtige und steuerbarer Umsatz 2018 in den kreisfreien Städten, Landkreisen und Regierungsbezirken nach wirtschaftlicher Gliederung

Regierungsbezirk	Kreisfreie Städte / Landkreise	Name	WZ 2008	Steuerpflichtige	Steuerbarer Umsatz		
					Lieferungen und Leistungen	Innergemeinschaftliche Erwerbe	Insgesamt
				Anzahl	1000 Euro		
4	14	Wiesbaden, Landeshauptstadt	14.39	—	—	—	—
4	14	Wiesbaden, Landeshauptstadt	15	5	451	3	453
4	14	Wiesbaden, Landeshauptstadt	15.1
4	14	Wiesbaden, Landeshauptstadt	15.11	—	—	—	—
4	14	Wiesbaden, Landeshauptstadt	15.12
4	14	Wiesbaden, Landeshauptstadt	15.2
4	14	Wiesbaden, Landeshauptstadt	16	21	7 113	226	7 339
4	14	Wiesbaden, Landeshauptstadt	16.1
4	14	Wiesbaden, Landeshauptstadt	16.2
4	14	Wiesbaden, Landeshauptstadt	16.21	—	—	—	—
4	14	Wiesbaden, Landeshauptstadt	16.22	—	—	—	—
4	14	Wiesbaden, Landeshauptstadt	16.23	14	5 208	1	5 209
4	14	Wiesbaden, Landeshauptstadt	16.24
4	14	Wiesbaden, Landeshauptstadt	16.29	3	370	.	.
4	14	Wiesbaden, Landeshauptstadt	17	7	1 367	224	1 591
4	14	Wiesbaden, Landeshauptstadt	17.1	—	—	—	—
4	14	Wiesbaden, Landeshauptstadt	17.11	—	—	—	—
4	14	Wiesbaden, Landeshauptstadt	17.12	—	—	—	—
4	14	Wiesbaden, Landeshauptstadt	17.2	7	1 367	224	1 591
4	14	Wiesbaden, Landeshauptstadt	17.21
4	14	Wiesbaden, Landeshauptstadt	17.22
4	14	Wiesbaden, Landeshauptstadt	17.23
4	14	Wiesbaden, Landeshauptstadt	17.24	—	—	—	—
4	14	Wiesbaden, Landeshauptstadt	17.29
4	14	Wiesbaden, Landeshauptstadt	18	37	41 307	1 942	43 249
4	14	Wiesbaden, Landeshauptstadt	18.1
4	14	Wiesbaden, Landeshauptstadt	18.11
4	14	Wiesbaden, Landeshauptstadt	18.12	18	14 904	153	15 057
4	14	Wiesbaden, Landeshauptstadt	18.13	11	7 280	324	7 604
4	14	Wiesbaden, Landeshauptstadt	18.14
4	14	Wiesbaden, Landeshauptstadt	18.2
4	14	Wiesbaden, Landeshauptstadt	19
4	14	Wiesbaden, Landeshauptstadt	19.1	—	—	—	—
4	14	Wiesbaden, Landeshauptstadt	19.2
4	14	Wiesbaden, Landeshauptstadt	20	22	1 209 476	398 746	1 608 222
4	14	Wiesbaden, Landeshauptstadt	20.1	10	836 352	327 478	1 163 829
4	14	Wiesbaden, Landeshauptstadt	20.11
4	14	Wiesbaden, Landeshauptstadt	20.12
4	14	Wiesbaden, Landeshauptstadt	20.13
4	14	Wiesbaden, Landeshauptstadt	20.14
4	14	Wiesbaden, Landeshauptstadt	20.15	—	—	—	—
4	14	Wiesbaden, Landeshauptstadt	20.16	4	818 526	318 981	1 137 507
4	14	Wiesbaden, Landeshauptstadt	20.17	—	—	—	—
4	14	Wiesbaden, Landeshauptstadt	20.2	—	—	—	—
4	14	Wiesbaden, Landeshauptstadt	20.3	—	—	—	—
4	14	Wiesbaden, Landeshauptstadt	20.4
4	14	Wiesbaden, Landeshauptstadt	20.41
4	14	Wiesbaden, Landeshauptstadt	20.42	3	353	.	.
4	14	Wiesbaden, Landeshauptstadt	20.5	7	308 471	66 919	375 390
4	14	Wiesbaden, Landeshauptstadt	20.51
4	14	Wiesbaden, Landeshauptstadt	20.52
4	14	Wiesbaden, Landeshauptstadt	20.53	—	—	—	—
4	14	Wiesbaden, Landeshauptstadt	20.59
4	14	Wiesbaden, Landeshauptstadt	20.6
4	14	Wiesbaden, Landeshauptstadt	21
4	14	Wiesbaden, Landeshauptstadt	21.1	—	—	—	—
4	14	Wiesbaden, Landeshauptstadt	21.2

6. Umsatzsteuerpflichtige und steuerbarer Umsatz 2018 in den kreisfreien Städten, Landkreisen und Regierungsbezirken nach wirtschaftlicher Gliederung

Regierungsbezirk	Kreisfreie Städte / Landkreise	Name	WZ 2008	Steuerpflichtige	Steuerbarer Umsatz		
					Lieferungen und Leistungen	Innergemeinschaftliche Erwerbe	Insgesamt
				Anzahl	1000 Euro		
4	14	Wiesbaden, Landeshauptstadt	22	14	529 895	119 628	649 523
4	14	Wiesbaden, Landeshauptstadt	22.1
4	14	Wiesbaden, Landeshauptstadt	22.11
4	14	Wiesbaden, Landeshauptstadt	22.19
4	14	Wiesbaden, Landeshauptstadt	22.2
4	14	Wiesbaden, Landeshauptstadt	22.21	3	393 495	63 654	457 149
4	14	Wiesbaden, Landeshauptstadt	22.22	—	—	—	—
4	14	Wiesbaden, Landeshauptstadt	22.23
4	14	Wiesbaden, Landeshauptstadt	22.29
4	14	Wiesbaden, Landeshauptstadt	23	29	1 494 523	74 899	1 569 422
4	14	Wiesbaden, Landeshauptstadt	23.1
4	14	Wiesbaden, Landeshauptstadt	23.11	—	—	—	—
4	14	Wiesbaden, Landeshauptstadt	23.12
4	14	Wiesbaden, Landeshauptstadt	23.13	—	—	—	—
4	14	Wiesbaden, Landeshauptstadt	23.14	—	—	—	—
4	14	Wiesbaden, Landeshauptstadt	23.19
4	14	Wiesbaden, Landeshauptstadt	23.2
4	14	Wiesbaden, Landeshauptstadt	23.3
4	14	Wiesbaden, Landeshauptstadt	23.31
4	14	Wiesbaden, Landeshauptstadt	23.32	—	—	—	—
4	14	Wiesbaden, Landeshauptstadt	23.4
4	14	Wiesbaden, Landeshauptstadt	23.41	—	—	—	—
4	14	Wiesbaden, Landeshauptstadt	23.42
4	14	Wiesbaden, Landeshauptstadt	23.43	—	—	—	—
4	14	Wiesbaden, Landeshauptstadt	23.44
4	14	Wiesbaden, Landeshauptstadt	23.49	—	—	—	—
4	14	Wiesbaden, Landeshauptstadt	23.5
4	14	Wiesbaden, Landeshauptstadt	23.51
4	14	Wiesbaden, Landeshauptstadt	23.52	—	—	—	—
4	14	Wiesbaden, Landeshauptstadt	23.6
4	14	Wiesbaden, Landeshauptstadt	23.61
4	14	Wiesbaden, Landeshauptstadt	23.62	—	—	—	—
4	14	Wiesbaden, Landeshauptstadt	23.63
4	14	Wiesbaden, Landeshauptstadt	23.64	—	—	—	—
4	14	Wiesbaden, Landeshauptstadt	23.65	—	—	—	—
4	14	Wiesbaden, Landeshauptstadt	23.69
4	14	Wiesbaden, Landeshauptstadt	23.7	13	6 566	117	6 684
4	14	Wiesbaden, Landeshauptstadt	23.9
4	14	Wiesbaden, Landeshauptstadt	23.91
4	14	Wiesbaden, Landeshauptstadt	23.99
4	14	Wiesbaden, Landeshauptstadt	24	5	3 157	3	3 160
4	14	Wiesbaden, Landeshauptstadt	24.1
4	14	Wiesbaden, Landeshauptstadt	24.2
4	14	Wiesbaden, Landeshauptstadt	24.3	—	—	—	—
4	14	Wiesbaden, Landeshauptstadt	24.31	—	—	—	—
4	14	Wiesbaden, Landeshauptstadt	24.32	—	—	—	—
4	14	Wiesbaden, Landeshauptstadt	24.33	—	—	—	—
4	14	Wiesbaden, Landeshauptstadt	24.34	—	—	—	—
4	14	Wiesbaden, Landeshauptstadt	24.4	—	—	—	—
4	14	Wiesbaden, Landeshauptstadt	24.41	—	—	—	—
4	14	Wiesbaden, Landeshauptstadt	24.42	—	—	—	—
4	14	Wiesbaden, Landeshauptstadt	24.43	—	—	—	—
4	14	Wiesbaden, Landeshauptstadt	24.44	—	—	—	—
4	14	Wiesbaden, Landeshauptstadt	24.45	—	—	—	—
4	14	Wiesbaden, Landeshauptstadt	24.46	—	—	—	—
4	14	Wiesbaden, Landeshauptstadt	24.5
4	14	Wiesbaden, Landeshauptstadt	24.51	—	—	—	—

6. Umsatzsteuerpflichtige und steuerbarer Umsatz 2018 in den kreisfreien Städten, Landkreisen und Regierungsbezirken nach wirtschaftlicher Gliederung

Regierungsbezirk	Kreisfreie Städte / Landkreise	Name	WZ 2008	Steuerpflichtige	Steuerbarer Umsatz		
					Lieferungen und Leistungen	Innergemeinschaftliche Erwerbe	Insgesamt
				Anzahl	1000 Euro		
4	14	Wiesbaden, Landeshauptstadt	24.52	—	—	—	—
4	14	Wiesbaden, Landeshauptstadt	24.53	•	•	•	•
4	14	Wiesbaden, Landeshauptstadt	24.54	—	—	—	—
4	14	Wiesbaden, Landeshauptstadt	25	59	44 577	6 792	51 369
4	14	Wiesbaden, Landeshauptstadt	25.1	10	8 950	1	8 951
4	14	Wiesbaden, Landeshauptstadt	25.11	6	5 510	—	5 511
4	14	Wiesbaden, Landeshauptstadt	25.12	4	3 440	—	3 440
4	14	Wiesbaden, Landeshauptstadt	25.2	•	•	•	•
4	14	Wiesbaden, Landeshauptstadt	25.21	—	—	—	—
4	14	Wiesbaden, Landeshauptstadt	25.29	•	•	•	•
4	14	Wiesbaden, Landeshauptstadt	25.3	—	—	—	—
4	14	Wiesbaden, Landeshauptstadt	25.4	—	—	—	—
4	14	Wiesbaden, Landeshauptstadt	25.5	•	•	•	•
4	14	Wiesbaden, Landeshauptstadt	25.6	32	11 829	6	11 835
4	14	Wiesbaden, Landeshauptstadt	25.61	4	3 161	•	•
4	14	Wiesbaden, Landeshauptstadt	25.62	28	8 668	•	•
4	14	Wiesbaden, Landeshauptstadt	25.7	7	15 358	5 267	20 624
4	14	Wiesbaden, Landeshauptstadt	25.71	•	•	•	•
4	14	Wiesbaden, Landeshauptstadt	25.72	•	•	•	•
4	14	Wiesbaden, Landeshauptstadt	25.73	•	•	•	•
4	14	Wiesbaden, Landeshauptstadt	25.73.1	•	•	•	•
4	14	Wiesbaden, Landeshauptstadt	25.73.2	—	—	—	—
4	14	Wiesbaden, Landeshauptstadt	25.73.3	—	—	—	—
4	14	Wiesbaden, Landeshauptstadt	25.73.4	—	—	—	—
4	14	Wiesbaden, Landeshauptstadt	25.73.5	•	•	•	•
4	14	Wiesbaden, Landeshauptstadt	25.9	7	7 153	1 519	8 672
4	14	Wiesbaden, Landeshauptstadt	25.91	•	•	•	•
4	14	Wiesbaden, Landeshauptstadt	25.92	•	•	•	•
4	14	Wiesbaden, Landeshauptstadt	25.93	—	—	—	—
4	14	Wiesbaden, Landeshauptstadt	25.94	—	—	—	—
4	14	Wiesbaden, Landeshauptstadt	25.99	•	•	•	•
4	14	Wiesbaden, Landeshauptstadt	26	33	905 453	131 692	1 037 144
4	14	Wiesbaden, Landeshauptstadt	26.1	•	•	•	•
4	14	Wiesbaden, Landeshauptstadt	26.11	•	•	•	•
4	14	Wiesbaden, Landeshauptstadt	26.11.1	—	—	—	—
4	14	Wiesbaden, Landeshauptstadt	26.11.9	•	•	•	•
4	14	Wiesbaden, Landeshauptstadt	26.12	—	—	—	—
4	14	Wiesbaden, Landeshauptstadt	26.2	11	5 464	91	5 555
4	14	Wiesbaden, Landeshauptstadt	26.3	•	•	•	•
4	14	Wiesbaden, Landeshauptstadt	26.4	•	•	•	•
4	14	Wiesbaden, Landeshauptstadt	26.5	7	829 114	129 441	958 555
4	14	Wiesbaden, Landeshauptstadt	26.51	7	829 114	129 441	958 555
4	14	Wiesbaden, Landeshauptstadt	26.51.1	•	•	•	•
4	14	Wiesbaden, Landeshauptstadt	26.51.2	•	•	•	•
4	14	Wiesbaden, Landeshauptstadt	26.51.3	—	—	—	—
4	14	Wiesbaden, Landeshauptstadt	26.52	—	—	—	—
4	14	Wiesbaden, Landeshauptstadt	26.6	4	2 363	1	2 363
4	14	Wiesbaden, Landeshauptstadt	26.7	•	•	•	•
4	14	Wiesbaden, Landeshauptstadt	26.8	•	•	•	•
4	14	Wiesbaden, Landeshauptstadt	27	•	•	•	•
4	14	Wiesbaden, Landeshauptstadt	27.1	—	—	—	—
4	14	Wiesbaden, Landeshauptstadt	27.11	—	—	—	—
4	14	Wiesbaden, Landeshauptstadt	27.12	—	—	—	—
4	14	Wiesbaden, Landeshauptstadt	27.2	—	—	—	—
4	14	Wiesbaden, Landeshauptstadt	27.3	•	•	•	•
4	14	Wiesbaden, Landeshauptstadt	27.31	—	—	—	—
4	14	Wiesbaden, Landeshauptstadt	27.32	•	•	•	•

6. Umsatzsteuerpflichtige und steuerbarer Umsatz 2018 in den kreisfreien Städten, Landkreisen und Regierungsbezirken nach wirtschaftlicher Gliederung

Regierungsbezirk	Kreisfreie Städte / Landkreise	Name	WZ 2008	Steuerpflichtige	Steuerbarer Umsatz		
					Lieferungen und Leistungen	Innergemeinschaftliche Erwerbe	Insgesamt
				Anzahl	1000 Euro		
4	14	Wiesbaden, Landeshauptstadt	27.33	—	—	—	—
4	14	Wiesbaden, Landeshauptstadt	27.4	•	•	•	•
4	14	Wiesbaden, Landeshauptstadt	27.5	—	—	—	—
4	14	Wiesbaden, Landeshauptstadt	27.51	—	—	—	—
4	14	Wiesbaden, Landeshauptstadt	27.52	—	—	—	—
4	14	Wiesbaden, Landeshauptstadt	27.9	6	4 001	14	4 015
4	14	Wiesbaden, Landeshauptstadt	28	32	119 825	32 903	152 728
4	14	Wiesbaden, Landeshauptstadt	28.1	•	•	•	•
4	14	Wiesbaden, Landeshauptstadt	28.11	—	—	—	—
4	14	Wiesbaden, Landeshauptstadt	28.12	•	•	•	•
4	14	Wiesbaden, Landeshauptstadt	28.13	•	•	•	•
4	14	Wiesbaden, Landeshauptstadt	28.14	•	•	•	•
4	14	Wiesbaden, Landeshauptstadt	28.15	•	•	•	•
4	14	Wiesbaden, Landeshauptstadt	28.2	16	18 878	953	19 831
4	14	Wiesbaden, Landeshauptstadt	28.21	•	•	•	•
4	14	Wiesbaden, Landeshauptstadt	28.21.1	—	—	—	—
4	14	Wiesbaden, Landeshauptstadt	28.21.9	•	•	•	•
4	14	Wiesbaden, Landeshauptstadt	28.22	•	•	•	•
4	14	Wiesbaden, Landeshauptstadt	28.23	•	•	•	•
4	14	Wiesbaden, Landeshauptstadt	28.24	—	—	—	—
4	14	Wiesbaden, Landeshauptstadt	28.25	4	10 679	70	10 750
4	14	Wiesbaden, Landeshauptstadt	28.29	7	2 346	416	2 762
4	14	Wiesbaden, Landeshauptstadt	28.3	—	—	—	—
4	14	Wiesbaden, Landeshauptstadt	28.4	•	•	•	•
4	14	Wiesbaden, Landeshauptstadt	28.41	•	•	•	•
4	14	Wiesbaden, Landeshauptstadt	28.49	—	—	—	—
4	14	Wiesbaden, Landeshauptstadt	28.9	•	•	•	•
4	14	Wiesbaden, Landeshauptstadt	28.91	•	•	•	•
4	14	Wiesbaden, Landeshauptstadt	28.92	•	•	•	•
4	14	Wiesbaden, Landeshauptstadt	28.92.1	—	—	—	—
4	14	Wiesbaden, Landeshauptstadt	28.92.2	•	•	•	•
4	14	Wiesbaden, Landeshauptstadt	28.93	•	•	•	•
4	14	Wiesbaden, Landeshauptstadt	28.94	•	•	•	•
4	14	Wiesbaden, Landeshauptstadt	28.95	—	—	—	—
4	14	Wiesbaden, Landeshauptstadt	28.96	—	—	—	—
4	14	Wiesbaden, Landeshauptstadt	28.99	•	•	•	•
4	14	Wiesbaden, Landeshauptstadt	29	•	•	•	•
4	14	Wiesbaden, Landeshauptstadt	29.1	—	—	—	—
4	14	Wiesbaden, Landeshauptstadt	29.10.1	—	—	—	—
4	14	Wiesbaden, Landeshauptstadt	29.10.2	—	—	—	—
4	14	Wiesbaden, Landeshauptstadt	29.2	•	•	•	•
4	14	Wiesbaden, Landeshauptstadt	29.3	•	•	•	•
4	14	Wiesbaden, Landeshauptstadt	29.31	—	—	—	—
4	14	Wiesbaden, Landeshauptstadt	29.32	•	•	•	•
4	14	Wiesbaden, Landeshauptstadt	30	6	2 213	98	2 311
4	14	Wiesbaden, Landeshauptstadt	30.1	•	•	•	•
4	14	Wiesbaden, Landeshauptstadt	30.11	—	—	—	—
4	14	Wiesbaden, Landeshauptstadt	30.12	•	•	•	•
4	14	Wiesbaden, Landeshauptstadt	30.2	—	—	—	—
4	14	Wiesbaden, Landeshauptstadt	30.20.1	—	—	—	—
4	14	Wiesbaden, Landeshauptstadt	30.20.2	—	—	—	—
4	14	Wiesbaden, Landeshauptstadt	30.3	—	—	—	—
4	14	Wiesbaden, Landeshauptstadt	30.4	—	—	—	—
4	14	Wiesbaden, Landeshauptstadt	30.9	•	•	•	•
4	14	Wiesbaden, Landeshauptstadt	30.91	—	—	—	—
4	14	Wiesbaden, Landeshauptstadt	30.92	•	•	•	•
4	14	Wiesbaden, Landeshauptstadt	30.99	—	—	—	—

6. Umsatzsteuerpflichtige und steuerbarer Umsatz 2018 in den kreisfreien Städten, Landkreisen und Regierungsbezirken nach wirtschaftlicher Gliederung

Regierungsbezirk	Kreisfreie Städte / Landkreise	Name	WZ 2008	Steuerpflichtige	Steuerbarer Umsatz		
					Lieferungen und Leistungen	Innergemeinschaftliche Erwerbe	Insgesamt
				Anzahl	1000 Euro		
4	14	Wiesbaden, Landeshauptstadt	31	26	10 625	98	10 723
4	14	Wiesbaden, Landeshauptstadt	31.01
4	14	Wiesbaden, Landeshauptstadt	31.02
4	14	Wiesbaden, Landeshauptstadt	31.03
4	14	Wiesbaden, Landeshauptstadt	31.09	21	6 013	90	6 103
4	14	Wiesbaden, Landeshauptstadt	31.09.1
4	14	Wiesbaden, Landeshauptstadt	31.09.9
4	14	Wiesbaden, Landeshauptstadt	32	69	21 771	825	22 596
4	14	Wiesbaden, Landeshauptstadt	32.1	17	2 176	45	2 221
4	14	Wiesbaden, Landeshauptstadt	32.11	—	—	—	—
4	14	Wiesbaden, Landeshauptstadt	32.12
4	14	Wiesbaden, Landeshauptstadt	32.13
4	14	Wiesbaden, Landeshauptstadt	32.2
4	14	Wiesbaden, Landeshauptstadt	32.3
4	14	Wiesbaden, Landeshauptstadt	32.4
4	14	Wiesbaden, Landeshauptstadt	32.5	36	13 832	57	13 889
4	14	Wiesbaden, Landeshauptstadt	32.50.1	6	3 628	18	3 646
4	14	Wiesbaden, Landeshauptstadt	32.50.2	6	2 289	1	2 290
4	14	Wiesbaden, Landeshauptstadt	32.50.3	24	7 915	38	7 953
4	14	Wiesbaden, Landeshauptstadt	32.9	8	4 576	656	5 231
4	14	Wiesbaden, Landeshauptstadt	32.91	—	—	—	—
4	14	Wiesbaden, Landeshauptstadt	32.99	8	4 576	656	5 231
4	14	Wiesbaden, Landeshauptstadt	33	21	3 276	68	3 344
4	14	Wiesbaden, Landeshauptstadt	33.1
4	14	Wiesbaden, Landeshauptstadt	33.11	—	—	—	—
4	14	Wiesbaden, Landeshauptstadt	33.12	6	537	.	.
4	14	Wiesbaden, Landeshauptstadt	33.13
4	14	Wiesbaden, Landeshauptstadt	33.14	—	—	—	—
4	14	Wiesbaden, Landeshauptstadt	33.15	3	962	68	1 030
4	14	Wiesbaden, Landeshauptstadt	33.16	—	—	—	—
4	14	Wiesbaden, Landeshauptstadt	33.17	8	712	.	.
4	14	Wiesbaden, Landeshauptstadt	33.19	—	—	—	—
4	14	Wiesbaden, Landeshauptstadt	33.2
4	14	Wiesbaden, Landeshauptstadt	D	53	1 531 307	880	1 532 187
4	14	Wiesbaden, Landeshauptstadt	35	53	1 531 307	880	1 532 187
4	14	Wiesbaden, Landeshauptstadt	35.1
4	14	Wiesbaden, Landeshauptstadt	35.11
4	14	Wiesbaden, Landeshauptstadt	35.11.1	5	1 247	.	.
4	14	Wiesbaden, Landeshauptstadt	35.11.2	12	7 459	.	.
4	14	Wiesbaden, Landeshauptstadt	35.11.3
4	14	Wiesbaden, Landeshauptstadt	35.12	—	—	—	—
4	14	Wiesbaden, Landeshauptstadt	35.13	5	1 437 612	714	1 438 326
4	14	Wiesbaden, Landeshauptstadt	35.14
4	14	Wiesbaden, Landeshauptstadt	35.2
4	14	Wiesbaden, Landeshauptstadt	35.21
4	14	Wiesbaden, Landeshauptstadt	35.21.1	—	—	—	—
4	14	Wiesbaden, Landeshauptstadt	35.21.2	—	—	—	—
4	14	Wiesbaden, Landeshauptstadt	35.21.3
4	14	Wiesbaden, Landeshauptstadt	35.22	—	—	—	—
4	14	Wiesbaden, Landeshauptstadt	35.23	—	—	—	—
4	14	Wiesbaden, Landeshauptstadt	35.3
4	14	Wiesbaden, Landeshauptstadt	E	17	319 983	1 097	321 079
4	14	Wiesbaden, Landeshauptstadt	36
4	14	Wiesbaden, Landeshauptstadt	36.00.1	—	—	—	—
4	14	Wiesbaden, Landeshauptstadt	36.00.2	—	—	—	—
4	14	Wiesbaden, Landeshauptstadt	36.00.3
4	14	Wiesbaden, Landeshauptstadt	37	—	—	—	—

6. Umsatzsteuerpflichtige und steuerbarer Umsatz 2018 in den kreisfreien Städten, Landkreisen und Regierungsbezirken nach wirtschaftlicher Gliederung

Regierungsbezirk	Kreisfreie Städte / Landkreise	Name	WZ 2008	Steuerpflichtige	Steuerbarer Umsatz		
					Lieferungen und Leistungen	Innergemeinschaftliche Erwerbe	Insgesamt
				Anzahl	1000 Euro		
4	14	Wiesbaden, Landeshauptstadt	37.00.1	—	—	—	—
4	14	Wiesbaden, Landeshauptstadt	37.00.2	—	—	—	—
4	14	Wiesbaden, Landeshauptstadt	38	•	•	•	•
4	14	Wiesbaden, Landeshauptstadt	38.1	4	266 025	668	266 692
4	14	Wiesbaden, Landeshauptstadt	38.11	4	266 025	668	266 692
4	14	Wiesbaden, Landeshauptstadt	38.12	—	—	—	—
4	14	Wiesbaden, Landeshauptstadt	38.2	•	•	•	•
4	14	Wiesbaden, Landeshauptstadt	38.21	•	•	•	•
4	14	Wiesbaden, Landeshauptstadt	38.22	—	—	—	—
4	14	Wiesbaden, Landeshauptstadt	38.3	6	26 005	429	26 434
4	14	Wiesbaden, Landeshauptstadt	38.31	•	•	•	•
4	14	Wiesbaden, Landeshauptstadt	38.32	•	•	•	•
4	14	Wiesbaden, Landeshauptstadt	39	•	•	•	•
4	14	Wiesbaden, Landeshauptstadt	F	1 005	733 606	4 375	737 981
4	14	Wiesbaden, Landeshauptstadt	41	57	167 177	44	167 220
4	14	Wiesbaden, Landeshauptstadt	41.1	19	100 951	43	100 994
4	14	Wiesbaden, Landeshauptstadt	41.10.1	•	•	•	•
4	14	Wiesbaden, Landeshauptstadt	41.10.2	4	2 549	•	•
4	14	Wiesbaden, Landeshauptstadt	41.10.3	•	•	•	•
4	14	Wiesbaden, Landeshauptstadt	41.2	38	66 226	—	66 226
4	14	Wiesbaden, Landeshauptstadt	41.20.1	•	•	•	•
4	14	Wiesbaden, Landeshauptstadt	41.20.2	•	•	•	•
4	14	Wiesbaden, Landeshauptstadt	42	20	48 240	3 242	51 482
4	14	Wiesbaden, Landeshauptstadt	42.1	8	23 617	3 113	26 731
4	14	Wiesbaden, Landeshauptstadt	42.11	8	23 617	3 113	26 731
4	14	Wiesbaden, Landeshauptstadt	42.12	—	—	—	—
4	14	Wiesbaden, Landeshauptstadt	42.13	—	—	—	—
4	14	Wiesbaden, Landeshauptstadt	42.2	5	2 578	•	•
4	14	Wiesbaden, Landeshauptstadt	42.21	•	•	•	•
4	14	Wiesbaden, Landeshauptstadt	42.22	•	•	•	•
4	14	Wiesbaden, Landeshauptstadt	42.9	7	22 045	•	•
4	14	Wiesbaden, Landeshauptstadt	42.91	•	•	•	•
4	14	Wiesbaden, Landeshauptstadt	42.99	•	•	•	•
4	14	Wiesbaden, Landeshauptstadt	43	928	518 189	1 090	519 278
4	14	Wiesbaden, Landeshauptstadt	43.1	24	28 366	4	28 370
4	14	Wiesbaden, Landeshauptstadt	43.11	20	16 209	3	16 213
4	14	Wiesbaden, Landeshauptstadt	43.12	4	12 156	1	12 158
4	14	Wiesbaden, Landeshauptstadt	43.13	—	—	—	—
4	14	Wiesbaden, Landeshauptstadt	43.2	348	244 739	398	245 137
4	14	Wiesbaden, Landeshauptstadt	43.21	90	110 066	102	110 168
4	14	Wiesbaden, Landeshauptstadt	43.22	131	103 992	259	104 251
4	14	Wiesbaden, Landeshauptstadt	43.29	127	30 681	37	30 718
4	14	Wiesbaden, Landeshauptstadt	43.29.1	105	20 441	36	20 478
4	14	Wiesbaden, Landeshauptstadt	43.29.9	22	10 239	1	10 240
4	14	Wiesbaden, Landeshauptstadt	43.3	319	97 241	409	97 650
4	14	Wiesbaden, Landeshauptstadt	43.31	9	1 527	—	1 527
4	14	Wiesbaden, Landeshauptstadt	43.32	45	15 472	128	15 600
4	14	Wiesbaden, Landeshauptstadt	43.33	136	21 692	115	21 807
4	14	Wiesbaden, Landeshauptstadt	43.34	101	45 338	128	45 466
4	14	Wiesbaden, Landeshauptstadt	43.34.1	96	42 097	124	42 221
4	14	Wiesbaden, Landeshauptstadt	43.34.2	5	3 241	4	3 245
4	14	Wiesbaden, Landeshauptstadt	43.39	28	13 213	38	13 251
4	14	Wiesbaden, Landeshauptstadt	43.9	237	147 843	278	148 121
4	14	Wiesbaden, Landeshauptstadt	43.91	49	30 888	47	30 935
4	14	Wiesbaden, Landeshauptstadt	43.91.1	37	26 712	46	26 758
4	14	Wiesbaden, Landeshauptstadt	43.91.2	12	4 176	1	4 177
4	14	Wiesbaden, Landeshauptstadt	43.99	188	116 955	231	117 186

6. Umsatzsteuerpflichtige und steuerbarer Umsatz 2018 in den kreisfreien Städten, Landkreisen und Regierungsbezirken nach wirtschaftlicher Gliederung

Regierungsbezirk	Kreisfreie Städte / Landkreise	Name	WZ 2008	Steuerpflichtige	Steuerbarer Umsatz		
					Lieferungen und Leistungen	Innergemeinschaftliche Erwerbe	Insgesamt
				Anzahl	1000 Euro		
4	14	Wiesbaden, Landeshauptstadt	43.99.1	8	5 561	2	5 563
4	14	Wiesbaden, Landeshauptstadt	43.99.2	5	724	84	808
4	14	Wiesbaden, Landeshauptstadt	43.99.9	175	110 670	146	110 816
4	14	Wiesbaden, Landeshauptstadt	G	1 986	13 752 618	5 414 163	19 166 781
4	14	Wiesbaden, Landeshauptstadt	45	322	506 643	10 882	517 525
4	14	Wiesbaden, Landeshauptstadt	45.1	158	405 991	7 802	413 793
4	14	Wiesbaden, Landeshauptstadt	45.11	149	401 511	7 364	408 875
4	14	Wiesbaden, Landeshauptstadt	45.19	9	4 480	438	4 919
4	14	Wiesbaden, Landeshauptstadt	45.2	98	47 970	898	48 867
4	14	Wiesbaden, Landeshauptstadt	45.20.1	15	5 221	—	5 221
4	14	Wiesbaden, Landeshauptstadt	45.20.2	12	1 858	—	1 859
4	14	Wiesbaden, Landeshauptstadt	45.20.3	67	39 202	703	39 905
4	14	Wiesbaden, Landeshauptstadt	45.20.4	4	1 688	195	1 882
4	14	Wiesbaden, Landeshauptstadt	45.3	54	38 107	1 008	39 115
4	14	Wiesbaden, Landeshauptstadt	45.31	8	8 688	651	9 339
4	14	Wiesbaden, Landeshauptstadt	45.32	46	29 419	357	29 776
4	14	Wiesbaden, Landeshauptstadt	45.4	12	14 576	1 174	15 750
4	14	Wiesbaden, Landeshauptstadt	46	475	12 297 399	5 347 436	17 644 835
4	14	Wiesbaden, Landeshauptstadt	46.1	155	61 314	6 173	67 486
4	14	Wiesbaden, Landeshauptstadt	46.11
4	14	Wiesbaden, Landeshauptstadt	46.12	4	2 817	107	2 924
4	14	Wiesbaden, Landeshauptstadt	46.13	17	5 176	70	5 245
4	14	Wiesbaden, Landeshauptstadt	46.13.1	3	468	.	.
4	14	Wiesbaden, Landeshauptstadt	46.13.2	14	4 707	.	.
4	14	Wiesbaden, Landeshauptstadt	46.14	15	6 317	587	6 905
4	14	Wiesbaden, Landeshauptstadt	46.15	13	6 285	472	6 757
4	14	Wiesbaden, Landeshauptstadt	46.16	17	8 763	308	9 071
4	14	Wiesbaden, Landeshauptstadt	46.17
4	14	Wiesbaden, Landeshauptstadt	46.18	62	13 825	3 631	17 455
4	14	Wiesbaden, Landeshauptstadt	46.18.1
4	14	Wiesbaden, Landeshauptstadt	46.18.2	6	1 617	1 098	2 715
4	14	Wiesbaden, Landeshauptstadt	46.18.3
4	14	Wiesbaden, Landeshauptstadt	46.18.4	5	2 172	.	.
4	14	Wiesbaden, Landeshauptstadt	46.18.5	4	219	26	245
4	14	Wiesbaden, Landeshauptstadt	46.18.6	6	1 991	649	2 640
4	14	Wiesbaden, Landeshauptstadt	46.18.7	—	—	—	—
4	14	Wiesbaden, Landeshauptstadt	46.18.9	38	7 269	1 836	9 105
4	14	Wiesbaden, Landeshauptstadt	46.19	13	14 164	996	15 159
4	14	Wiesbaden, Landeshauptstadt	46.2	5	6 364	1 280	7 644
4	14	Wiesbaden, Landeshauptstadt	46.21
4	14	Wiesbaden, Landeshauptstadt	46.22
4	14	Wiesbaden, Landeshauptstadt	46.23
4	14	Wiesbaden, Landeshauptstadt	46.24	—	—	—	—
4	14	Wiesbaden, Landeshauptstadt	46.3	47	641 343	305 940	947 284
4	14	Wiesbaden, Landeshauptstadt	46.31	5	8 478	2 190	10 668
4	14	Wiesbaden, Landeshauptstadt	46.32
4	14	Wiesbaden, Landeshauptstadt	46.33
4	14	Wiesbaden, Landeshauptstadt	46.34	12	15 308	9 380	24 687
4	14	Wiesbaden, Landeshauptstadt	46.35	6	23 776	3 208	26 984
4	14	Wiesbaden, Landeshauptstadt	46.36
4	14	Wiesbaden, Landeshauptstadt	46.37
4	14	Wiesbaden, Landeshauptstadt	46.38
4	14	Wiesbaden, Landeshauptstadt	46.38.1
4	14	Wiesbaden, Landeshauptstadt	46.38.2	—	—	—	—
4	14	Wiesbaden, Landeshauptstadt	46.38.9
4	14	Wiesbaden, Landeshauptstadt	46.39	8	97 439	935	98 374
4	14	Wiesbaden, Landeshauptstadt	46.39.1

6. Umsatzsteuerpflichtige und steuerbarer Umsatz 2018 in den kreisfreien Städten, Landkreisen und Regierungsbezirken nach wirtschaftlicher Gliederung

Regierungsbezirk	Kreisfreie Städte / Landkreise	Name	WZ 2008	Steuerpflichtige	Steuerbarer Umsatz		
					Lieferungen und Leistungen	Innergemeinschaftliche Erwerbe	Insgesamt
					1000 Euro		
				Anzahl			
4	14	Wiesbaden, Landeshauptstadt	46.39.9
4	14	Wiesbaden, Landeshauptstadt	46.4	105	8 783 383	4 715 314	13 498 697
4	14	Wiesbaden, Landeshauptstadt	46.41	5	2 475	752	3 228
4	14	Wiesbaden, Landeshauptstadt	46.42
4	14	Wiesbaden, Landeshauptstadt	46.42.1
4	14	Wiesbaden, Landeshauptstadt	46.42.2	—	—	—	—
4	14	Wiesbaden, Landeshauptstadt	46.43
4	14	Wiesbaden, Landeshauptstadt	46.43.1
4	14	Wiesbaden, Landeshauptstadt	46.43.2	4	1 801	.	.
4	14	Wiesbaden, Landeshauptstadt	46.43.3
4	14	Wiesbaden, Landeshauptstadt	46.44
4	14	Wiesbaden, Landeshauptstadt	46.44.1	—	—	—	—
4	14	Wiesbaden, Landeshauptstadt	46.44.2
4	14	Wiesbaden, Landeshauptstadt	46.45	12	161 447	37 647	199 094
4	14	Wiesbaden, Landeshauptstadt	46.46
4	14	Wiesbaden, Landeshauptstadt	46.46.1
4	14	Wiesbaden, Landeshauptstadt	46.46.2	16	161 286	53 812	215 098
4	14	Wiesbaden, Landeshauptstadt	46.47
4	14	Wiesbaden, Landeshauptstadt	46.48
4	14	Wiesbaden, Landeshauptstadt	46.49	27	85 483	12 025	97 508
4	14	Wiesbaden, Landeshauptstadt	46.49.1
4	14	Wiesbaden, Landeshauptstadt	46.49.2	5	4 241	402	4 643
4	14	Wiesbaden, Landeshauptstadt	46.49.3	6	36 228	1 258	37 486
4	14	Wiesbaden, Landeshauptstadt	46.49.4	11	22 313	3 111	25 424
4	14	Wiesbaden, Landeshauptstadt	46.49.5
4	14	Wiesbaden, Landeshauptstadt	46.5	21	1 374 153	56 850	1 431 004
4	14	Wiesbaden, Landeshauptstadt	46.51	16	1 330 377	54 531	1 384 908
4	14	Wiesbaden, Landeshauptstadt	46.52	5	43 777	2 320	46 096
4	14	Wiesbaden, Landeshauptstadt	46.6	62	745 264	175 870	921 134
4	14	Wiesbaden, Landeshauptstadt	46.61
4	14	Wiesbaden, Landeshauptstadt	46.62	10	81 357	17 604	98 961
4	14	Wiesbaden, Landeshauptstadt	46.63	—	—	—	—
4	14	Wiesbaden, Landeshauptstadt	46.64
4	14	Wiesbaden, Landeshauptstadt	46.65
4	14	Wiesbaden, Landeshauptstadt	46.66	7	8 016	64	8 080
4	14	Wiesbaden, Landeshauptstadt	46.69	40	652 748	157 997	810 744
4	14	Wiesbaden, Landeshauptstadt	46.7	65	656 263	80 924	737 187
4	14	Wiesbaden, Landeshauptstadt	46.71
4	14	Wiesbaden, Landeshauptstadt	46.71.1
4	14	Wiesbaden, Landeshauptstadt	46.71.2	—	—	—	—
4	14	Wiesbaden, Landeshauptstadt	46.72	5	11 835	2 165	14 000
4	14	Wiesbaden, Landeshauptstadt	46.73	27	250 801	12 083	262 884
4	14	Wiesbaden, Landeshauptstadt	46.73.1
4	14	Wiesbaden, Landeshauptstadt	46.73.2
4	14	Wiesbaden, Landeshauptstadt	46.73.3
4	14	Wiesbaden, Landeshauptstadt	46.73.4	15	31 103	5 643	36 746
4	14	Wiesbaden, Landeshauptstadt	46.73.5
4	14	Wiesbaden, Landeshauptstadt	46.73.6
4	14	Wiesbaden, Landeshauptstadt	46.73.7	3	5 080	489	5 569
4	14	Wiesbaden, Landeshauptstadt	46.73.8
4	14	Wiesbaden, Landeshauptstadt	46.74
4	14	Wiesbaden, Landeshauptstadt	46.74.1	10	9 537	616	10 154
4	14	Wiesbaden, Landeshauptstadt	46.74.2
4	14	Wiesbaden, Landeshauptstadt	46.74.3
4	14	Wiesbaden, Landeshauptstadt	46.75	8	287 485	39 089	326 574
4	14	Wiesbaden, Landeshauptstadt	46.76
4	14	Wiesbaden, Landeshauptstadt	46.77	11	70 746	16 616	87 362

6. Umsatzsteuerpflichtige und steuerbarer Umsatz 2018 in den kreisfreien Städten, Landkreisen und Regierungsbezirken nach wirtschaftlicher Gliederung

Regierungsbezirk	Kreisfreie Städte / Landkreise	Name	WZ 2008	Steuerpflichtige	Steuerbarer Umsatz		
					Lieferungen und Leistungen	Innergemeinschaftliche Erwerbe	Insgesamt
				Anzahl	1000 Euro		
4	14	Wiesbaden, Landeshauptstadt	46.9	15	29 314	5 085	34 399
4	14	Wiesbaden, Landeshauptstadt	47	1 189	948 576	55 845	1 004 420
4	14	Wiesbaden, Landeshauptstadt	47.1	211	161 936	6 464	168 401
4	14	Wiesbaden, Landeshauptstadt	47.11	81	122 400	4 304	126 704
4	14	Wiesbaden, Landeshauptstadt	47.19	130	39 537	2 161	41 697
4	14	Wiesbaden, Landeshauptstadt	47.2	148	78 471	3 090	81 561
4	14	Wiesbaden, Landeshauptstadt	47.21	22	6 293	81	6 374
4	14	Wiesbaden, Landeshauptstadt	47.22
4	14	Wiesbaden, Landeshauptstadt	47.23
4	14	Wiesbaden, Landeshauptstadt	47.24	31	18 461	105	18 566
4	14	Wiesbaden, Landeshauptstadt	47.25	31	14 546	1 693	16 239
4	14	Wiesbaden, Landeshauptstadt	47.26	9	5 792	11	5 803
4	14	Wiesbaden, Landeshauptstadt	47.29	49	31 552	811	32 363
4	14	Wiesbaden, Landeshauptstadt	47.3	29	35 217	5	35 222
4	14	Wiesbaden, Landeshauptstadt	47.30.1	22	26 305	.	.
4	14	Wiesbaden, Landeshauptstadt	47.30.2	7	8 912	.	.
4	14	Wiesbaden, Landeshauptstadt	47.4	75	72 959	18 447	91 406
4	14	Wiesbaden, Landeshauptstadt	47.41	27	8 418	60	8 477
4	14	Wiesbaden, Landeshauptstadt	47.42	24	7 511	709	8 220
4	14	Wiesbaden, Landeshauptstadt	47.43	24	57 030	17 679	74 709
4	14	Wiesbaden, Landeshauptstadt	47.5	155	92 295	4 836	97 131
4	14	Wiesbaden, Landeshauptstadt	47.51	54	14 146	2 431	16 577
4	14	Wiesbaden, Landeshauptstadt	47.52	23	13 021	152	13 173
4	14	Wiesbaden, Landeshauptstadt	47.52.1	14	4 001	5	4 006
4	14	Wiesbaden, Landeshauptstadt	47.52.3	9	9 020	147	9 167
4	14	Wiesbaden, Landeshauptstadt	47.53	20	17 409	96	17 505
4	14	Wiesbaden, Landeshauptstadt	47.54	17	18 115	254	18 369
4	14	Wiesbaden, Landeshauptstadt	47.59	41	29 604	1 902	31 505
4	14	Wiesbaden, Landeshauptstadt	47.59.1	19	23 619	1 458	25 077
4	14	Wiesbaden, Landeshauptstadt	47.59.2
4	14	Wiesbaden, Landeshauptstadt	47.59.3
4	14	Wiesbaden, Landeshauptstadt	47.59.9	11	3 296	392	3 688
4	14	Wiesbaden, Landeshauptstadt	47.6	117	131 878	3 130	135 009
4	14	Wiesbaden, Landeshauptstadt	47.61
4	14	Wiesbaden, Landeshauptstadt	47.62	64	21 315	65	21 381
4	14	Wiesbaden, Landeshauptstadt	47.62.1	54	19 960	56	20 016
4	14	Wiesbaden, Landeshauptstadt	47.62.2	10	1 355	10	1 365
4	14	Wiesbaden, Landeshauptstadt	47.63
4	14	Wiesbaden, Landeshauptstadt	47.64
4	14	Wiesbaden, Landeshauptstadt	47.64.1
4	14	Wiesbaden, Landeshauptstadt	47.64.2	14	1 314	185	1 499
4	14	Wiesbaden, Landeshauptstadt	47.65	8	3 040	283	3 322
4	14	Wiesbaden, Landeshauptstadt	47.7	382	332 056	15 907	347 963
4	14	Wiesbaden, Landeshauptstadt	47.71	58	28 775	7 874	36 649
4	14	Wiesbaden, Landeshauptstadt	47.72	7	2 608	430	3 038
4	14	Wiesbaden, Landeshauptstadt	47.72.1	7	2 608	430	3 038
4	14	Wiesbaden, Landeshauptstadt	47.72.2	—	—	—	—
4	14	Wiesbaden, Landeshauptstadt	47.73	56	184 387	783	185 169
4	14	Wiesbaden, Landeshauptstadt	47.74	14	15 130	449	15 579
4	14	Wiesbaden, Landeshauptstadt	47.75	16	16 209	1 495	17 704
4	14	Wiesbaden, Landeshauptstadt	47.76	56	17 746	969	18 714
4	14	Wiesbaden, Landeshauptstadt	47.76.1	48	14 198	941	15 138
4	14	Wiesbaden, Landeshauptstadt	47.76.2	8	3 548	28	3 576
4	14	Wiesbaden, Landeshauptstadt	47.77	47	23 397	1 779	25 176
4	14	Wiesbaden, Landeshauptstadt	47.78	99	37 367	1 949	39 316
4	14	Wiesbaden, Landeshauptstadt	47.78.1	37	16 276	293	16 569
4	14	Wiesbaden, Landeshauptstadt	47.78.2

6. Umsatzsteuerpflichtige und steuerbarer Umsatz 2018 in den kreisfreien Städten, Landkreisen und Regierungsbezirken nach wirtschaftlicher Gliederung

Regierungsbezirk	Kreisfreie Städte / Landkreise	Name	WZ 2008	Steuerpflichtige	Steuerbarer Umsatz		
					Lieferungen und Leistungen	Innergemeinschaftliche Erwerbe	Insgesamt
				Anzahl	1000 Euro		
4	14	Wiesbaden, Landeshauptstadt	47.78.3	36	9 701	874	10 576
4	14	Wiesbaden, Landeshauptstadt	47.78.9
4	14	Wiesbaden, Landeshauptstadt	47.79	29	6 439	180	6 619
4	14	Wiesbaden, Landeshauptstadt	47.79.1	15	2 300	101	2 401
4	14	Wiesbaden, Landeshauptstadt	47.79.2	—	—	—	—
4	14	Wiesbaden, Landeshauptstadt	47.79.9	14	4 139	79	4 218
4	14	Wiesbaden, Landeshauptstadt	47.8	15	3 907	221	4 128
4	14	Wiesbaden, Landeshauptstadt	47.81	10	2 488	75	2 563
4	14	Wiesbaden, Landeshauptstadt	47.82	5	1 419	146	1 565
4	14	Wiesbaden, Landeshauptstadt	47.89	—	—	—	—
4	14	Wiesbaden, Landeshauptstadt	47.9	57	39 856	3 744	43 600
4	14	Wiesbaden, Landeshauptstadt	47.91	24	35 358	3 423	38 781
4	14	Wiesbaden, Landeshauptstadt	47.99	33	4 499	321	4 819
4	14	Wiesbaden, Landeshauptstadt	47.99.1	—	—	—	—
4	14	Wiesbaden, Landeshauptstadt	47.99.9	33	4 499	321	4 819
4	14	Wiesbaden, Landeshauptstadt	H	417	583 383	1 701	585 084
4	14	Wiesbaden, Landeshauptstadt	49	237	351 430	136	351 566
4	14	Wiesbaden, Landeshauptstadt	49.1	—	—	—	—
4	14	Wiesbaden, Landeshauptstadt	49.2	—	—	—	—
4	14	Wiesbaden, Landeshauptstadt	49.3
4	14	Wiesbaden, Landeshauptstadt	49.31
4	14	Wiesbaden, Landeshauptstadt	49.32	136	19 133	.	.
4	14	Wiesbaden, Landeshauptstadt	49.39
4	14	Wiesbaden, Landeshauptstadt	49.39.1	—	—	—	—
4	14	Wiesbaden, Landeshauptstadt	49.39.2
4	14	Wiesbaden, Landeshauptstadt	49.39.9	3	135	.	.
4	14	Wiesbaden, Landeshauptstadt	49.4
4	14	Wiesbaden, Landeshauptstadt	49.41
4	14	Wiesbaden, Landeshauptstadt	49.42	21	8 217	11	8 228
4	14	Wiesbaden, Landeshauptstadt	49.5	—	—	—	—
4	14	Wiesbaden, Landeshauptstadt	50
4	14	Wiesbaden, Landeshauptstadt	50.1	—	—	—	—
4	14	Wiesbaden, Landeshauptstadt	50.2	—	—	—	—
4	14	Wiesbaden, Landeshauptstadt	50.3
4	14	Wiesbaden, Landeshauptstadt	50.4	—	—	—	—
4	14	Wiesbaden, Landeshauptstadt	51
4	14	Wiesbaden, Landeshauptstadt	51.1
4	14	Wiesbaden, Landeshauptstadt	51.2	—	—	—	—
4	14	Wiesbaden, Landeshauptstadt	51.21	—	—	—	—
4	14	Wiesbaden, Landeshauptstadt	51.22	—	—	—	—
4	14	Wiesbaden, Landeshauptstadt	52	65	186 657	1 504	188 160
4	14	Wiesbaden, Landeshauptstadt	52.1	4	3 838	.	.
4	14	Wiesbaden, Landeshauptstadt	52.2	61	182 819	.	.
4	14	Wiesbaden, Landeshauptstadt	52.21	13	9 777	4	9 781
4	14	Wiesbaden, Landeshauptstadt	52.21.1
4	14	Wiesbaden, Landeshauptstadt	52.21.2
4	14	Wiesbaden, Landeshauptstadt	52.21.3	—	—	—	—
4	14	Wiesbaden, Landeshauptstadt	52.21.4	—	—	—	—
4	14	Wiesbaden, Landeshauptstadt	52.21.5	—	—	—	—
4	14	Wiesbaden, Landeshauptstadt	52.21.9	5	4 770	4	4 774
4	14	Wiesbaden, Landeshauptstadt	52.22
4	14	Wiesbaden, Landeshauptstadt	52.22.1	—	—	—	—
4	14	Wiesbaden, Landeshauptstadt	52.22.2	—	—	—	—
4	14	Wiesbaden, Landeshauptstadt	52.22.3	—	—	—	—
4	14	Wiesbaden, Landeshauptstadt	52.22.9
4	14	Wiesbaden, Landeshauptstadt	52.23
4	14	Wiesbaden, Landeshauptstadt	52.23.1

6. Umsatzsteuerpflichtige und steuerbarer Umsatz 2018 in den kreisfreien Städten, Landkreisen und Regierungsbezirken nach wirtschaftlicher Gliederung

Regierungsbezirk	Kreisfreie Städte / Landkreise	Name	WZ 2008	Steuerpflichtige	Steuerbarer Umsatz		
					Lieferungen und Leistungen	Innergemeinschaftliche Erwerbe	Insgesamt
				Anzahl	1000 Euro		
4	14	Wiesbaden, Landeshauptstadt	52.23.9	•	•	•	•
4	14	Wiesbaden, Landeshauptstadt	52.24	—	—	—	—
4	14	Wiesbaden, Landeshauptstadt	52.29	44	172 914	1 500	174 414
4	14	Wiesbaden, Landeshauptstadt	52.29.1	31	163 318	1 500	164 817
4	14	Wiesbaden, Landeshauptstadt	52.29.2	—	—	—	—
4	14	Wiesbaden, Landeshauptstadt	52.29.9	13	9 597	—	9 597
4	14	Wiesbaden, Landeshauptstadt	53	110	44 901	35	44 936
4	14	Wiesbaden, Landeshauptstadt	53.1	—	—	—	—
4	14	Wiesbaden, Landeshauptstadt	53.2	110	44 901	35	44 936
4	14	Wiesbaden, Landeshauptstadt	I	809	486 992	3 986	490 978
4	14	Wiesbaden, Landeshauptstadt	55	142	86 014	211	86 225
4	14	Wiesbaden, Landeshauptstadt	55.1	133	84 897	211	85 108
4	14	Wiesbaden, Landeshauptstadt	55.10.1	25	53 412	133	53 545
4	14	Wiesbaden, Landeshauptstadt	55.10.2	15	14 642	52	14 694
4	14	Wiesbaden, Landeshauptstadt	55.10.3	85	15 641	•	•
4	14	Wiesbaden, Landeshauptstadt	55.10.4	8	1 202	•	•
4	14	Wiesbaden, Landeshauptstadt	55.2	•	•	•	•
4	14	Wiesbaden, Landeshauptstadt	55.20.1	—	—	—	—
4	14	Wiesbaden, Landeshauptstadt	55.20.2	•	•	•	•
4	14	Wiesbaden, Landeshauptstadt	55.20.3	4	746	•	•
4	14	Wiesbaden, Landeshauptstadt	55.20.4	•	•	•	•
4	14	Wiesbaden, Landeshauptstadt	55.3	•	•	•	•
4	14	Wiesbaden, Landeshauptstadt	55.9	•	•	•	•
4	14	Wiesbaden, Landeshauptstadt	55.90.1	•	•	•	•
4	14	Wiesbaden, Landeshauptstadt	55.90.9	—	—	—	—
4	14	Wiesbaden, Landeshauptstadt	56	667	400 978	3 774	404 752
4	14	Wiesbaden, Landeshauptstadt	56.1	508	281 399	2 201	283 600
4	14	Wiesbaden, Landeshauptstadt	56.10.1	313	230 524	1 766	232 290
4	14	Wiesbaden, Landeshauptstadt	56.10.2	8	12 881	8	12 889
4	14	Wiesbaden, Landeshauptstadt	56.10.3	121	23 139	219	23 358
4	14	Wiesbaden, Landeshauptstadt	56.10.4	57	10 872	88	10 961
4	14	Wiesbaden, Landeshauptstadt	56.10.5	9	3 982	120	4 102
4	14	Wiesbaden, Landeshauptstadt	56.2	49	87 701	1 470	89 171
4	14	Wiesbaden, Landeshauptstadt	56.21	24	6 748	5	6 754
4	14	Wiesbaden, Landeshauptstadt	56.29	25	80 953	1 465	82 417
4	14	Wiesbaden, Landeshauptstadt	56.3	110	31 879	103	31 982
4	14	Wiesbaden, Landeshauptstadt	56.30.1	72	20 394	94	20 488
4	14	Wiesbaden, Landeshauptstadt	56.30.2	•	•	•	•
4	14	Wiesbaden, Landeshauptstadt	56.30.3	17	3 856	3	3 858
4	14	Wiesbaden, Landeshauptstadt	56.30.4	•	•	•	•
4	14	Wiesbaden, Landeshauptstadt	56.30.9	17	4 175	7	4 182
4	14	Wiesbaden, Landeshauptstadt	J	722	806 699	9 374	816 073
4	14	Wiesbaden, Landeshauptstadt	58	52	242 806	5 612	248 418
4	14	Wiesbaden, Landeshauptstadt	58.1	48	241 985	5 609	247 595
4	14	Wiesbaden, Landeshauptstadt	58.11	18	50 240	5 443	55 683
4	14	Wiesbaden, Landeshauptstadt	58.12	•	•	•	•
4	14	Wiesbaden, Landeshauptstadt	58.13	•	•	•	•
4	14	Wiesbaden, Landeshauptstadt	58.14	17	25 628	28	25 656
4	14	Wiesbaden, Landeshauptstadt	58.19	•	•	•	•
4	14	Wiesbaden, Landeshauptstadt	58.2	4	820	3	823
4	14	Wiesbaden, Landeshauptstadt	58.21	•	•	•	•
4	14	Wiesbaden, Landeshauptstadt	58.29	•	•	•	•
4	14	Wiesbaden, Landeshauptstadt	59	69	35 846	290	36 136
4	14	Wiesbaden, Landeshauptstadt	59.1	58	30 436	231	30 667
4	14	Wiesbaden, Landeshauptstadt	59.11	45	21 924	16	21 940
4	14	Wiesbaden, Landeshauptstadt	59.12	•	•	•	•
4	14	Wiesbaden, Landeshauptstadt	59.13	•	•	•	•

6. Umsatzsteuerpflichtige und steuerbarer Umsatz 2018 in den kreisfreien Städten, Landkreisen und Regierungsbezirken nach wirtschaftlicher Gliederung

Regierungsbezirk	Kreisfreie Städte / Landkreise	Name	WZ 2008	Steuerpflichtige	Steuerbarer Umsatz		
					Lieferungen und Leistungen	Innergemeinschaftliche Erwerbe	Insgesamt
				Anzahl	1000 Euro		
4	14	Wiesbaden, Landeshauptstadt	59.14	•	•	•	•
4	14	Wiesbaden, Landeshauptstadt	59.2	11	5 410	59	5 469
4	14	Wiesbaden, Landeshauptstadt	59.20.1	6	668	—	668
4	14	Wiesbaden, Landeshauptstadt	59.20.2	•	•	•	•
4	14	Wiesbaden, Landeshauptstadt	59.20.3	•	•	•	•
4	14	Wiesbaden, Landeshauptstadt	60	—	—	—	—
4	14	Wiesbaden, Landeshauptstadt	60.1	—	—	—	—
4	14	Wiesbaden, Landeshauptstadt	60.2	—	—	—	—
4	14	Wiesbaden, Landeshauptstadt	61	22	21 211	100	21 312
4	14	Wiesbaden, Landeshauptstadt	61.1	•	•	•	•
4	14	Wiesbaden, Landeshauptstadt	61.2	•	•	•	•
4	14	Wiesbaden, Landeshauptstadt	61.3	—	—	—	—
4	14	Wiesbaden, Landeshauptstadt	61.9	16	6 890	54	6 943
4	14	Wiesbaden, Landeshauptstadt	61.90.1	7	4 070	52	4 122
4	14	Wiesbaden, Landeshauptstadt	61.90.9	9	2 820	1	2 821
4	14	Wiesbaden, Landeshauptstadt	62	505	478 040	2 825	480 866
4	14	Wiesbaden, Landeshauptstadt	62.01	216	227 794	312	228 107
4	14	Wiesbaden, Landeshauptstadt	62.01.1	73	41 200	82	41 282
4	14	Wiesbaden, Landeshauptstadt	62.01.9	143	186 594	230	186 824
4	14	Wiesbaden, Landeshauptstadt	62.02	218	133 381	1 036	134 417
4	14	Wiesbaden, Landeshauptstadt	62.03	28	40 156	45	40 200
4	14	Wiesbaden, Landeshauptstadt	62.09	43	76 709	1 432	78 141
4	14	Wiesbaden, Landeshauptstadt	63	74	28 795	546	29 342
4	14	Wiesbaden, Landeshauptstadt	63.1	14	9 503	16	9 519
4	14	Wiesbaden, Landeshauptstadt	63.11	•	•	•	•
4	14	Wiesbaden, Landeshauptstadt	63.12	•	•	•	•
4	14	Wiesbaden, Landeshauptstadt	63.9	60	19 292	531	19 823
4	14	Wiesbaden, Landeshauptstadt	63.91	•	•	•	•
4	14	Wiesbaden, Landeshauptstadt	63.99	•	•	•	•
4	14	Wiesbaden, Landeshauptstadt	K	137	555 092	662	555 754
4	14	Wiesbaden, Landeshauptstadt	64	24	246 555	268	246 823
4	14	Wiesbaden, Landeshauptstadt	64.1	3	54 805	11	54 816
4	14	Wiesbaden, Landeshauptstadt	64.11	—	—	—	—
4	14	Wiesbaden, Landeshauptstadt	64.19	3	54 805	11	54 816
4	14	Wiesbaden, Landeshauptstadt	64.19.1	•	•	•	•
4	14	Wiesbaden, Landeshauptstadt	64.19.2	•	•	•	•
4	14	Wiesbaden, Landeshauptstadt	64.19.3	•	•	•	•
4	14	Wiesbaden, Landeshauptstadt	64.19.4	—	—	—	—
4	14	Wiesbaden, Landeshauptstadt	64.19.5	—	—	—	—
4	14	Wiesbaden, Landeshauptstadt	64.19.6	—	—	—	—
4	14	Wiesbaden, Landeshauptstadt	64.2	10	1 388	•	•
4	14	Wiesbaden, Landeshauptstadt	64.3	•	•	•	•
4	14	Wiesbaden, Landeshauptstadt	64.9	•	•	•	•
4	14	Wiesbaden, Landeshauptstadt	64.91	•	•	•	•
4	14	Wiesbaden, Landeshauptstadt	64.92	•	•	•	•
4	14	Wiesbaden, Landeshauptstadt	64.92.1	•	•	•	•
4	14	Wiesbaden, Landeshauptstadt	64.92.2	•	•	•	•
4	14	Wiesbaden, Landeshauptstadt	64.99	6	814	•	•
4	14	Wiesbaden, Landeshauptstadt	64.99.1	•	•	•	•
4	14	Wiesbaden, Landeshauptstadt	64.99.9	•	•	•	•
4	14	Wiesbaden, Landeshauptstadt	65	•	•	•	•
4	14	Wiesbaden, Landeshauptstadt	65.1	•	•	•	•
4	14	Wiesbaden, Landeshauptstadt	65.11	•	•	•	•
4	14	Wiesbaden, Landeshauptstadt	65.12	•	•	•	•
4	14	Wiesbaden, Landeshauptstadt	65.12.1	—	—	—	—
4	14	Wiesbaden, Landeshauptstadt	65.12.2	•	•	•	•
4	14	Wiesbaden, Landeshauptstadt	65.2	—	—	—	—

6. Umsatzsteuerpflichtige und steuerbarer Umsatz 2018 in den kreisfreien Städten, Landkreisen und Regierungsbezirken nach wirtschaftlicher Gliederung

Regierungsbezirk	Kreisfreie Städte / Landkreise	Name	WZ 2008	Steuerpflichtige	Steuerbarer Umsatz		
					Lieferungen und Leistungen	Innergemeinschaftliche Erwerbe	Insgesamt
				Anzahl	1000 Euro		
4	14	Wiesbaden, Landeshauptstadt	65.3	•	•	•	•
4	14	Wiesbaden, Landeshauptstadt	66	•	•	•	•
4	14	Wiesbaden, Landeshauptstadt	66.1	57	38 689	42	38 731
4	14	Wiesbaden, Landeshauptstadt	66.11	•	•	•	•
4	14	Wiesbaden, Landeshauptstadt	66.12	•	•	•	•
4	14	Wiesbaden, Landeshauptstadt	66.19	•	•	•	•
4	14	Wiesbaden, Landeshauptstadt	66.2	41	14 312	1	14 313
4	14	Wiesbaden, Landeshauptstadt	66.21	7	3 383	—	3 383
4	14	Wiesbaden, Landeshauptstadt	66.22	34	10 929	1	10 930
4	14	Wiesbaden, Landeshauptstadt	66.29	—	—	—	—
4	14	Wiesbaden, Landeshauptstadt	66.3	•	•	•	•
4	14	Wiesbaden, Landeshauptstadt	L	1 179	612 639	518	613 156
4	14	Wiesbaden, Landeshauptstadt	68	1 179	612 639	518	613 156
4	14	Wiesbaden, Landeshauptstadt	68.1	64	61 995	9	62 004
4	14	Wiesbaden, Landeshauptstadt	68.2	733	374 995	342	375 336
4	14	Wiesbaden, Landeshauptstadt	68.3	382	175 649	167	175 816
4	14	Wiesbaden, Landeshauptstadt	68.31	172	57 487	108	57 595
4	14	Wiesbaden, Landeshauptstadt	68.32	210	118 162	59	118 221
4	14	Wiesbaden, Landeshauptstadt	M	2 770	3 988 453	261 008	4 249 461
4	14	Wiesbaden, Landeshauptstadt	69	690	249 683	96	249 779
4	14	Wiesbaden, Landeshauptstadt	69.1	442	128 490	75	128 565
4	14	Wiesbaden, Landeshauptstadt	69.10.1	127	56 777	1	56 777
4	14	Wiesbaden, Landeshauptstadt	69.10.2	284	50 879	20	50 899
4	14	Wiesbaden, Landeshauptstadt	69.10.3	4	1 667	—	1 667
4	14	Wiesbaden, Landeshauptstadt	69.10.4	6	10 482	4	10 485
4	14	Wiesbaden, Landeshauptstadt	69.10.9	21	8 685	51	8 736
4	14	Wiesbaden, Landeshauptstadt	69.2	248	121 192	21	121 213
4	14	Wiesbaden, Landeshauptstadt	69.20.1	17	5 591	•	•
4	14	Wiesbaden, Landeshauptstadt	69.20.2	7	903	•	•
4	14	Wiesbaden, Landeshauptstadt	69.20.3	191	86 532	7	86 539
4	14	Wiesbaden, Landeshauptstadt	69.20.4	33	28 166	14	28 180
4	14	Wiesbaden, Landeshauptstadt	70	706	1 851 975	250 272	2 102 247
4	14	Wiesbaden, Landeshauptstadt	70.1	•	•	•	•
4	14	Wiesbaden, Landeshauptstadt	70.10.1	•	•	•	•
4	14	Wiesbaden, Landeshauptstadt	70.10.9	48	151 901	14 954	166 855
4	14	Wiesbaden, Landeshauptstadt	70.2	•	•	•	•
4	14	Wiesbaden, Landeshauptstadt	70.21	•	•	•	•
4	14	Wiesbaden, Landeshauptstadt	70.22	630	235 458	306	235 765
4	14	Wiesbaden, Landeshauptstadt	71	582	682 660	8 969	691 630
4	14	Wiesbaden, Landeshauptstadt	71.1	566	660 131	8 967	669 098
4	14	Wiesbaden, Landeshauptstadt	71.11	224	59 153	236	59 388
4	14	Wiesbaden, Landeshauptstadt	71.11.1	122	31 830	213	32 043
4	14	Wiesbaden, Landeshauptstadt	71.11.2	48	7 077	22	7 099
4	14	Wiesbaden, Landeshauptstadt	71.11.3	39	14 084	•	•
4	14	Wiesbaden, Landeshauptstadt	71.11.4	15	6 162	•	•
4	14	Wiesbaden, Landeshauptstadt	71.12	342	600 978	8 732	609 710
4	14	Wiesbaden, Landeshauptstadt	71.12.1	140	152 547	5 945	158 492
4	14	Wiesbaden, Landeshauptstadt	71.12.2	110	413 907	2 775	416 682
4	14	Wiesbaden, Landeshauptstadt	71.12.3	4	501	•	•
4	14	Wiesbaden, Landeshauptstadt	71.12.9	88	34 023	•	•
4	14	Wiesbaden, Landeshauptstadt	71.2	16	22 530	2	22 532
4	14	Wiesbaden, Landeshauptstadt	72	51	7 403	12	7 415
4	14	Wiesbaden, Landeshauptstadt	72.1	34	6 179	•	•
4	14	Wiesbaden, Landeshauptstadt	72.11	6	1 743	•	•
4	14	Wiesbaden, Landeshauptstadt	72.19	28	4 435	12	4 447
4	14	Wiesbaden, Landeshauptstadt	72.2	17	1 224	•	•
4	14	Wiesbaden, Landeshauptstadt	73	193	1 118 595	1 154	1 119 748

6. Umsatzsteuerpflichtige und steuerbarer Umsatz 2018 in den kreisfreien Städten, Landkreisen und Regierungsbezirken nach wirtschaftlicher Gliederung

Regierungsbezirk	Kreisfreie Städte / Landkreise	Name	WZ 2008	Steuerpflichtige	Steuerbarer Umsatz		
					Lieferungen und Leistungen	Innergemeinschaftliche Erwerbe	Insgesamt
				Anzahl	1000 Euro		
4	14	Wiesbaden, Landeshauptstadt	73.1	174	1 115 540	1 154	1 116 693
4	14	Wiesbaden, Landeshauptstadt	73.11
4	14	Wiesbaden, Landeshauptstadt	73.12
4	14	Wiesbaden, Landeshauptstadt	73.2	19	3 055	—	3 055
4	14	Wiesbaden, Landeshauptstadt	74	517	69 575	497	70 072
4	14	Wiesbaden, Landeshauptstadt	74.1	226	26 977	348	27 325
4	14	Wiesbaden, Landeshauptstadt	74.10.1	25	2 077	226	2 302
4	14	Wiesbaden, Landeshauptstadt	74.10.2	142	13 922	67	13 989
4	14	Wiesbaden, Landeshauptstadt	74.10.3	59	10 978	55	11 033
4	14	Wiesbaden, Landeshauptstadt	74.2	74	6 479	8	6 487
4	14	Wiesbaden, Landeshauptstadt	74.20.1
4	14	Wiesbaden, Landeshauptstadt	74.20.2
4	14	Wiesbaden, Landeshauptstadt	74.3	59	4 572	18	4 590
4	14	Wiesbaden, Landeshauptstadt	74.30.1	9	728	17	745
4	14	Wiesbaden, Landeshauptstadt	74.30.2	50	3 844	1	3 845
4	14	Wiesbaden, Landeshauptstadt	74.9	158	31 547	123	31 671
4	14	Wiesbaden, Landeshauptstadt	75	31	8 562	7	8 570
4	14	Wiesbaden, Landeshauptstadt	75.00.1
4	14	Wiesbaden, Landeshauptstadt	75.00.9
4	14	Wiesbaden, Landeshauptstadt	N	934	1 970 505	11 209	1 981 715
4	14	Wiesbaden, Landeshauptstadt	77	64	234 643	4 682	239 326
4	14	Wiesbaden, Landeshauptstadt	77.1	20	15 086	—	15 086
4	14	Wiesbaden, Landeshauptstadt	77.11	14	14 229	.	.
4	14	Wiesbaden, Landeshauptstadt	77.12	6	858	.	.
4	14	Wiesbaden, Landeshauptstadt	77.2	15	207 310	4 644	211 955
4	14	Wiesbaden, Landeshauptstadt	77.21
4	14	Wiesbaden, Landeshauptstadt	77.22
4	14	Wiesbaden, Landeshauptstadt	77.29	11	206 343	4 549	210 892
4	14	Wiesbaden, Landeshauptstadt	77.3
4	14	Wiesbaden, Landeshauptstadt	77.31
4	14	Wiesbaden, Landeshauptstadt	77.32
4	14	Wiesbaden, Landeshauptstadt	77.33
4	14	Wiesbaden, Landeshauptstadt	77.34
4	14	Wiesbaden, Landeshauptstadt	77.35	3	552	.	.
4	14	Wiesbaden, Landeshauptstadt	77.39	20	11 122	26	11 148
4	14	Wiesbaden, Landeshauptstadt	77.4
4	14	Wiesbaden, Landeshauptstadt	78	42	83 335	53	83 388
4	14	Wiesbaden, Landeshauptstadt	78.1	20	11 178	44	11 222
4	14	Wiesbaden, Landeshauptstadt	78.2	13	66 305	9	66 314
4	14	Wiesbaden, Landeshauptstadt	78.3	9	5 852	—	5 852
4	14	Wiesbaden, Landeshauptstadt	79	55	35 665	828	36 493
4	14	Wiesbaden, Landeshauptstadt	79.1
4	14	Wiesbaden, Landeshauptstadt	79.11
4	14	Wiesbaden, Landeshauptstadt	79.12	20	21 189	826	22 015
4	14	Wiesbaden, Landeshauptstadt	79.9
4	14	Wiesbaden, Landeshauptstadt	80	35	46 923	3	46 926
4	14	Wiesbaden, Landeshauptstadt	80.1	21	42 965	3	42 969
4	14	Wiesbaden, Landeshauptstadt	80.2
4	14	Wiesbaden, Landeshauptstadt	80.3
4	14	Wiesbaden, Landeshauptstadt	81	523	188 707	869	189 575
4	14	Wiesbaden, Landeshauptstadt	81.1
4	14	Wiesbaden, Landeshauptstadt	81.2	157	74 909	14	74 923
4	14	Wiesbaden, Landeshauptstadt	81.21	117	57 094	12	57 106
4	14	Wiesbaden, Landeshauptstadt	81.22	20	8 908	2	8 910
4	14	Wiesbaden, Landeshauptstadt	81.22.1	13	2 369	—	2 369
4	14	Wiesbaden, Landeshauptstadt	81.22.9	7	6 538	2	6 541
4	14	Wiesbaden, Landeshauptstadt	81.29	20	8 907	—	8 907

6. Umsatzsteuerpflichtige und steuerbarer Umsatz 2018 in den kreisfreien Städten, Landkreisen und Regierungsbezirken nach wirtschaftlicher Gliederung

Regierungsbezirk	Kreisfreie Städte / Landkreise	Name	WZ 2008	Steuerpflichtige	Steuerbarer Umsatz		
					Lieferungen und Leistungen	Innergemeinschaftliche Erwerbe	Insgesamt
				Anzahl	1000 Euro		
4	14	Wiesbaden, Landeshauptstadt	81.29.1	•	•	•	•
4	14	Wiesbaden, Landeshauptstadt	81.29.2	•	•	•	•
4	14	Wiesbaden, Landeshauptstadt	81.29.9	15	6 525	•	•
4	14	Wiesbaden, Landeshauptstadt	81.3	•	•	•	•
4	14	Wiesbaden, Landeshauptstadt	81.30.1	155	70 246	356	70 602
4	14	Wiesbaden, Landeshauptstadt	81.30.9	•	•	•	•
4	14	Wiesbaden, Landeshauptstadt	82	215	1 381 233	4 774	1 386 006
4	14	Wiesbaden, Landeshauptstadt	82.1	•	•	•	•
4	14	Wiesbaden, Landeshauptstadt	82.11	•	•	•	•
4	14	Wiesbaden, Landeshauptstadt	82.19	30	5 192	14	5 206
4	14	Wiesbaden, Landeshauptstadt	82.2	•	•	•	•
4	14	Wiesbaden, Landeshauptstadt	82.3	56	56 712	131	56 843
4	14	Wiesbaden, Landeshauptstadt	82.9	85	1 307 280	4 394	1 311 674
4	14	Wiesbaden, Landeshauptstadt	82.91	•	•	•	•
4	14	Wiesbaden, Landeshauptstadt	82.91.1	•	•	•	•
4	14	Wiesbaden, Landeshauptstadt	82.91.2	•	•	•	•
4	14	Wiesbaden, Landeshauptstadt	82.92	•	•	•	•
4	14	Wiesbaden, Landeshauptstadt	82.99	•	•	•	•
4	14	Wiesbaden, Landeshauptstadt	82.99.1	•	•	•	•
4	14	Wiesbaden, Landeshauptstadt	82.99.9	69	48 463	189	48 652
4	14	Wiesbaden, Landeshauptstadt	O	—	—	—	—
4	14	Wiesbaden, Landeshauptstadt	P	•	•	•	•
4	14	Wiesbaden, Landeshauptstadt	85	•	•	•	•
4	14	Wiesbaden, Landeshauptstadt	85.1	—	—	—	—
4	14	Wiesbaden, Landeshauptstadt	85.2	—	—	—	—
4	14	Wiesbaden, Landeshauptstadt	85.3	•	•	•	•
4	14	Wiesbaden, Landeshauptstadt	85.31	•	•	•	•
4	14	Wiesbaden, Landeshauptstadt	85.32	•	•	•	•
4	14	Wiesbaden, Landeshauptstadt	85.4	11	1 488	237	1 725
4	14	Wiesbaden, Landeshauptstadt	85.41	•	•	•	•
4	14	Wiesbaden, Landeshauptstadt	85.42	•	•	•	•
4	14	Wiesbaden, Landeshauptstadt	85.42.1	—	—	—	—
4	14	Wiesbaden, Landeshauptstadt	85.42.2	•	•	•	•
4	14	Wiesbaden, Landeshauptstadt	85.42.3	—	—	—	—
4	14	Wiesbaden, Landeshauptstadt	85.42.4	—	—	—	—
4	14	Wiesbaden, Landeshauptstadt	85.5	207	71 385	4 378	75 763
4	14	Wiesbaden, Landeshauptstadt	85.51	74	6 567	26	6 593
4	14	Wiesbaden, Landeshauptstadt	85.52	17	2 130	•	•
4	14	Wiesbaden, Landeshauptstadt	85.53	27	8 058	•	•
4	14	Wiesbaden, Landeshauptstadt	85.59	89	54 630	4 352	58 982
4	14	Wiesbaden, Landeshauptstadt	85.59.1	•	•	•	•
4	14	Wiesbaden, Landeshauptstadt	85.59.2	43	30 179	4 333	34 511
4	14	Wiesbaden, Landeshauptstadt	85.59.9	•	•	•	•
4	14	Wiesbaden, Landeshauptstadt	85.6	•	•	•	•
4	14	Wiesbaden, Landeshauptstadt	Q	293	142 378	452	142 831
4	14	Wiesbaden, Landeshauptstadt	86	252	93 564	417	93 981
4	14	Wiesbaden, Landeshauptstadt	86.1	•	•	•	•
4	14	Wiesbaden, Landeshauptstadt	86.10.1	•	•	•	•
4	14	Wiesbaden, Landeshauptstadt	86.10.2	—	—	—	—
4	14	Wiesbaden, Landeshauptstadt	86.10.3	•	•	•	•
4	14	Wiesbaden, Landeshauptstadt	86.2	127	67 222	181	67 402
4	14	Wiesbaden, Landeshauptstadt	86.21	45	14 857	9	14 866
4	14	Wiesbaden, Landeshauptstadt	86.22	42	20 019	131	20 150
4	14	Wiesbaden, Landeshauptstadt	86.23	40	32 346	41	32 387
4	14	Wiesbaden, Landeshauptstadt	86.9	•	•	•	•
4	14	Wiesbaden, Landeshauptstadt	86.90.1	26	2 672	1	2 673
4	14	Wiesbaden, Landeshauptstadt	86.90.2	33	3 526	1	3 527

6. Umsatzsteuerpflichtige und steuerbarer Umsatz 2018 in den kreisfreien Städten, Landkreisen und Regierungsbezirken nach wirtschaftlicher Gliederung

Regierungsbezirk	Kreisfreie Städte / Landkreise	Name	WZ 2008	Steuerpflichtige	Steuerbarer Umsatz		
					Lieferungen und Leistungen	Innergemeinschaftliche Erwerbe	Insgesamt
				Anzahl	1000 Euro		
4	14	Wiesbaden, Landeshauptstadt	86.90.3	•	•	•	•
4	14	Wiesbaden, Landeshauptstadt	86.90.9	55	17 086	81	17 167
4	14	Wiesbaden, Landeshauptstadt	87	9	16 850	•	•
4	14	Wiesbaden, Landeshauptstadt	87.1	•	•	•	•
4	14	Wiesbaden, Landeshauptstadt	87.2	—	—	—	—
4	14	Wiesbaden, Landeshauptstadt	87.3	•	•	•	•
4	14	Wiesbaden, Landeshauptstadt	87.9	•	•	•	•
4	14	Wiesbaden, Landeshauptstadt	88	32	31 964	•	•
4	14	Wiesbaden, Landeshauptstadt	88.1	9	2 268	•	•
4	14	Wiesbaden, Landeshauptstadt	88.10.1	•	•	•	•
4	14	Wiesbaden, Landeshauptstadt	88.10.2	•	•	•	•
4	14	Wiesbaden, Landeshauptstadt	88.9	23	29 696	35	29 731
4	14	Wiesbaden, Landeshauptstadt	88.91	•	•	•	•
4	14	Wiesbaden, Landeshauptstadt	88.99	•	•	•	•
4	14	Wiesbaden, Landeshauptstadt	R	458	751 236	1 769	753 004
4	14	Wiesbaden, Landeshauptstadt	90	290	25 318	86	25 404
4	14	Wiesbaden, Landeshauptstadt	90.01	56	4 829	16	4 845
4	14	Wiesbaden, Landeshauptstadt	90.01.1	•	•	•	•
4	14	Wiesbaden, Landeshauptstadt	90.01.2	3	417	•	•
4	14	Wiesbaden, Landeshauptstadt	90.01.3	•	•	•	•
4	14	Wiesbaden, Landeshauptstadt	90.01.4	48	3 884	16	3 900
4	14	Wiesbaden, Landeshauptstadt	90.02	4	228	•	•
4	14	Wiesbaden, Landeshauptstadt	90.03	221	18 509	70	18 580
4	14	Wiesbaden, Landeshauptstadt	90.03.1	13	2 200	•	•
4	14	Wiesbaden, Landeshauptstadt	90.03.2	48	4 077	7	4 085
4	14	Wiesbaden, Landeshauptstadt	90.03.3	49	3 106	13	3 119
4	14	Wiesbaden, Landeshauptstadt	90.03.4	5	304	•	•
4	14	Wiesbaden, Landeshauptstadt	90.03.5	106	8 821	49	8 871
4	14	Wiesbaden, Landeshauptstadt	90.04	9	1 752	•	•
4	14	Wiesbaden, Landeshauptstadt	90.04.1	5	593	—	594
4	14	Wiesbaden, Landeshauptstadt	90.04.2	•	•	•	•
4	14	Wiesbaden, Landeshauptstadt	90.04.3	•	•	•	•
4	14	Wiesbaden, Landeshauptstadt	91	•	•	•	•
4	14	Wiesbaden, Landeshauptstadt	91.01	•	•	•	•
4	14	Wiesbaden, Landeshauptstadt	91.02	•	•	•	•
4	14	Wiesbaden, Landeshauptstadt	91.03	•	•	•	•
4	14	Wiesbaden, Landeshauptstadt	91.04	•	•	•	•
4	14	Wiesbaden, Landeshauptstadt	92	•	•	•	•
4	14	Wiesbaden, Landeshauptstadt	92.00.1	28	14 984	2	14 986
4	14	Wiesbaden, Landeshauptstadt	92.00.2	•	•	•	•
4	14	Wiesbaden, Landeshauptstadt	92.00.3	•	•	•	•
4	14	Wiesbaden, Landeshauptstadt	93	•	•	•	•
4	14	Wiesbaden, Landeshauptstadt	93.1	77	36 563	1 021	37 584
4	14	Wiesbaden, Landeshauptstadt	93.11	18	10 272	439	10 711
4	14	Wiesbaden, Landeshauptstadt	93.12	25	11 206	84	11 290
4	14	Wiesbaden, Landeshauptstadt	93.13	16	9 166	44	9 211
4	14	Wiesbaden, Landeshauptstadt	93.19	18	5 919	453	6 372
4	14	Wiesbaden, Landeshauptstadt	93.2	•	•	•	•
4	14	Wiesbaden, Landeshauptstadt	93.21	•	•	•	•
4	14	Wiesbaden, Landeshauptstadt	93.29	36	7 221	69	7 290
4	14	Wiesbaden, Landeshauptstadt	S	761	515 147	21 147	536 294
4	14	Wiesbaden, Landeshauptstadt	94	54	38 780	54	38 834
4	14	Wiesbaden, Landeshauptstadt	94.1	16	17 090	35	17 124
4	14	Wiesbaden, Landeshauptstadt	94.11	•	•	•	•
4	14	Wiesbaden, Landeshauptstadt	94.12	•	•	•	•
4	14	Wiesbaden, Landeshauptstadt	94.2	—	—	—	—
4	14	Wiesbaden, Landeshauptstadt	94.9	38	21 690	19	21 709

6. Umsatzsteuerpflichtige und steuerbarer Umsatz 2018 in den kreisfreien Städten, Landkreisen und Regierungsbezirken nach wirtschaftlicher Gliederung

Regierungsbezirk	Kreisfreie Städte / Landkreise	Name	WZ 2008	Steuerpflichtige	Steuerbarer Umsatz		
					Lieferungen und Leistungen	Innergemeinschaftliche Erwerbe	Insgesamt
				Anzahl	1000 Euro		
4	14	Wiesbaden, Landeshauptstadt	94.91	•	•	•	•
4	14	Wiesbaden, Landeshauptstadt	94.92	•	•	•	•
4	14	Wiesbaden, Landeshauptstadt	94.99	33	21 140	18	21 158
4	14	Wiesbaden, Landeshauptstadt	94.99.1	15	9 960	2	9 962
4	14	Wiesbaden, Landeshauptstadt	94.99.2	•	•	•	•
4	14	Wiesbaden, Landeshauptstadt	94.99.3	•	•	•	•
4	14	Wiesbaden, Landeshauptstadt	94.99.4	—	—	—	—
4	14	Wiesbaden, Landeshauptstadt	94.99.9	12	1 020	•	•
4	14	Wiesbaden, Landeshauptstadt	95	48	12 487	275	12 762
4	14	Wiesbaden, Landeshauptstadt	95.1	9	1 970	5	1 974
4	14	Wiesbaden, Landeshauptstadt	95.11	6	1 275	4	1 280
4	14	Wiesbaden, Landeshauptstadt	95.12	3	695	—	695
4	14	Wiesbaden, Landeshauptstadt	95.2	39	10 517	270	10 787
4	14	Wiesbaden, Landeshauptstadt	95.21	•	•	•	•
4	14	Wiesbaden, Landeshauptstadt	95.22	•	•	•	•
4	14	Wiesbaden, Landeshauptstadt	95.23	9	1 246	263	1 509
4	14	Wiesbaden, Landeshauptstadt	95.24	3	368	6	374
4	14	Wiesbaden, Landeshauptstadt	95.25	•	•	•	•
4	14	Wiesbaden, Landeshauptstadt	95.29	21	6 981	2	6 983
4	14	Wiesbaden, Landeshauptstadt	96	659	463 880	20 818	484 699
4	14	Wiesbaden, Landeshauptstadt	96.01	30	396 020	20 304	416 324
4	14	Wiesbaden, Landeshauptstadt	96.02	346	36 720	215	36 936
4	14	Wiesbaden, Landeshauptstadt	96.02.1	234	27 984	165	28 149
4	14	Wiesbaden, Landeshauptstadt	96.02.2	112	8 736	51	8 787
4	14	Wiesbaden, Landeshauptstadt	96.03	15	6 680	13	6 692
4	14	Wiesbaden, Landeshauptstadt	96.03.1	•	•	•	•
4	14	Wiesbaden, Landeshauptstadt	96.03.2	•	•	•	•
4	14	Wiesbaden, Landeshauptstadt	96.04	12	2 656	1	2 657
4	14	Wiesbaden, Landeshauptstadt	96.09	256	21 804	286	22 090
4	31	Bergstraße	A - S	11 696	11 965 785	932 427	12 898 212
4	31	Bergstraße	A	180	62 510	7 260	69 771
4	31	Bergstraße	01	167	55 048	7 149	62 197
4	31	Bergstraße	01.1	31	7 293	763	8 056
4	31	Bergstraße	01.11	20	2 945	•	•
4	31	Bergstraße	01.12	—	—	—	—
4	31	Bergstraße	01.13	8	3 959	756	4 715
4	31	Bergstraße	01.13.1	8	3 959	756	4 715
4	31	Bergstraße	01.13.2	—	—	—	—
4	31	Bergstraße	01.14	—	—	—	—
4	31	Bergstraße	01.15	—	—	—	—
4	31	Bergstraße	01.16	—	—	—	—
4	31	Bergstraße	01.19	3	389	•	•
4	31	Bergstraße	01.19.1	•	•	•	•
4	31	Bergstraße	01.19.2	—	—	—	—
4	31	Bergstraße	01.19.9	•	•	•	•
4	31	Bergstraße	01.2	12	7 146	284	7 430
4	31	Bergstraße	01.21	•	•	•	•
4	31	Bergstraße	01.22	—	—	—	—
4	31	Bergstraße	01.23	—	—	—	—
4	31	Bergstraße	01.24	—	—	—	—
4	31	Bergstraße	01.25	—	—	—	—
4	31	Bergstraße	01.25.1	—	—	—	—
4	31	Bergstraße	01.25.9	—	—	—	—
4	31	Bergstraße	01.26	—	—	—	—
4	31	Bergstraße	01.27	—	—	—	—
4	31	Bergstraße	01.28	—	—	—	—
4	31	Bergstraße	01.29	•	•	•	•

6. Umsatzsteuerpflichtige und steuerbarer Umsatz 2018 in den kreisfreien Städten, Landkreisen und Regierungsbezirken nach wirtschaftlicher Gliederung

Regierungsbezirk	Kreisfreie Städte / Landkreise	Name	WZ 2008	Steuerpflichtige	Steuerbarer Umsatz		
					Lieferungen und Leistungen	Innergemeinschaftliche Erwerbe	Insgesamt
				Anzahl	1000 Euro		
4	31	Bergstraße	01.3	7	17 194	1 828	19 023
4	31	Bergstraße	01.30.1
4	31	Bergstraße	01.30.2
4	31	Bergstraße	01.4	17	3 491	60	3 551
4	31	Bergstraße	01.41
4	31	Bergstraße	01.42
4	31	Bergstraße	01.43	12	2 122	8	2 130
4	31	Bergstraße	01.44	—	—	—	—
4	31	Bergstraße	01.45	—	—	—	—
4	31	Bergstraße	01.46	—	—	—	—
4	31	Bergstraße	01.47	—	—	—	—
4	31	Bergstraße	01.49
4	31	Bergstraße	01.5	76	16 349	4 205	20 553
4	31	Bergstraße	01.6	24	3 575	9	3 584
4	31	Bergstraße	01.61	6	1 503	.	.
4	31	Bergstraße	01.62	14	1 688	9	1 697
4	31	Bergstraße	01.63
4	31	Bergstraße	01.64
4	31	Bergstraße	01.7	—	—	—	—
4	31	Bergstraße	02
4	31	Bergstraße	02.1	4	4 466	25	4 491
4	31	Bergstraße	02.2	3	1 190	—	1 190
4	31	Bergstraße	02.3	—	—	—	—
4	31	Bergstraße	02.4
4	31	Bergstraße	03
4	31	Bergstraße	03.1	—	—	—	—
4	31	Bergstraße	03.11	—	—	—	—
4	31	Bergstraße	03.12	—	—	—	—
4	31	Bergstraße	03.2
4	31	Bergstraße	03.21	—	—	—	—
4	31	Bergstraße	03.22
4	31	Bergstraße	B	15	49 231	1 026	50 257
4	31	Bergstraße	05	—	—	—	—
4	31	Bergstraße	05.1	—	—	—	—
4	31	Bergstraße	05.2	—	—	—	—
4	31	Bergstraße	06	—	—	—	—
4	31	Bergstraße	06.1	—	—	—	—
4	31	Bergstraße	06.2	—	—	—	—
4	31	Bergstraße	07	—	—	—	—
4	31	Bergstraße	07.1	—	—	—	—
4	31	Bergstraße	07.2	—	—	—	—
4	31	Bergstraße	07.21	—	—	—	—
4	31	Bergstraße	07.29	—	—	—	—
4	31	Bergstraße	08	15	49 231	1 026	50 257
4	31	Bergstraße	08.1
4	31	Bergstraße	08.11
4	31	Bergstraße	08.12	9	29 099	753	29 853
4	31	Bergstraße	08.9
4	31	Bergstraße	08.91	—	—	—	—
4	31	Bergstraße	08.92	—	—	—	—
4	31	Bergstraße	08.93	—	—	—	—
4	31	Bergstraße	08.99
4	31	Bergstraße	09	—	—	—	—
4	31	Bergstraße	09.1	—	—	—	—
4	31	Bergstraße	09.9	—	—	—	—
4	31	Bergstraße	C	950	3 611 282	441 420	4 052 702
4	31	Bergstraße	10	113	176 666	32 787	209 453

6. Umsatzsteuerpflichtige und steuerbarer Umsatz 2018 in den kreisfreien Städten, Landkreisen und Regierungsbezirken nach wirtschaftlicher Gliederung

Regierungsbezirk	Kreisfreie Städte / Landkreise	Name	WZ 2008	Steuerpflichtige	Steuerbarer Umsatz		
					Lieferungen und Leistungen	Innergemeinschaftliche Erwerbe	Insgesamt
					1000 Euro		
				Anzahl			
4	31	Bergstraße	10.1	51	110 948	26 878	137 826
4	31	Bergstraße	10.11
4	31	Bergstraße	10.12	—	—	—	—
4	31	Bergstraße	10.13
4	31	Bergstraße	10.2
4	31	Bergstraße	10.3
4	31	Bergstraße	10.31	—	—	—	—
4	31	Bergstraße	10.32
4	31	Bergstraße	10.39
4	31	Bergstraße	10.4
4	31	Bergstraße	10.41
4	31	Bergstraße	10.42	—	—	—	—
4	31	Bergstraße	10.5	7	4 418	38	4 456
4	31	Bergstraße	10.51
4	31	Bergstraße	10.52
4	31	Bergstraße	10.6	—	—	—	—
4	31	Bergstraße	10.61	—	—	—	—
4	31	Bergstraße	10.62	—	—	—	—
4	31	Bergstraße	10.7	41	32 452	91	32 544
4	31	Bergstraße	10.71
4	31	Bergstraße	10.72	—	—	—	—
4	31	Bergstraße	10.73
4	31	Bergstraße	10.8	4	2 639	106	2 745
4	31	Bergstraße	10.81	—	—	—	—
4	31	Bergstraße	10.82	—	—	—	—
4	31	Bergstraße	10.83
4	31	Bergstraße	10.84	—	—	—	—
4	31	Bergstraße	10.85	—	—	—	—
4	31	Bergstraße	10.86
4	31	Bergstraße	10.89	—	—	—	—
4	31	Bergstraße	10.9
4	31	Bergstraße	10.91
4	31	Bergstraße	10.92
4	31	Bergstraße	11
4	31	Bergstraße	11.01
4	31	Bergstraße	11.02
4	31	Bergstraße	11.03
4	31	Bergstraße	11.04	—	—	—	—
4	31	Bergstraße	11.05
4	31	Bergstraße	11.06	—	—	—	—
4	31	Bergstraße	11.07
4	31	Bergstraße	12	—	—	—	—
4	31	Bergstraße	13	17	7 112	1 200	8 312
4	31	Bergstraße	13.1	—	—	—	—
4	31	Bergstraße	13.2	—	—	—	—
4	31	Bergstraße	13.3	6	2 332	504	2 836
4	31	Bergstraße	13.9	11	4 780	696	5 476
4	31	Bergstraße	13.91	—	—	—	—
4	31	Bergstraße	13.92
4	31	Bergstraße	13.93
4	31	Bergstraße	13.94	—	—	—	—
4	31	Bergstraße	13.95	—	—	—	—
4	31	Bergstraße	13.96	3	646	55	700
4	31	Bergstraße	13.99	5	3 167	605	3 772
4	31	Bergstraße	14	14	8 853	1 047	9 900
4	31	Bergstraße	14.1	14	8 853	1 047	9 900
4	31	Bergstraße	14.11

6. Umsatzsteuerpflichtige und steuerbarer Umsatz 2018 in den kreisfreien Städten, Landkreisen und Regierungsbezirken nach wirtschaftlicher Gliederung

Regierungsbezirk	Kreisfreie Städte / Landkreise	Name	WZ 2008	Steuerpflichtige	Steuerbarer Umsatz		
					Lieferungen und Leistungen	Innergemeinschaftliche Erwerbe	Insgesamt
				Anzahl	1000 Euro		
4	31	Bergstraße	14.12	—	—	—	—
4	31	Bergstraße	14.13	•	•	•	•
4	31	Bergstraße	14.14	—	—	—	—
4	31	Bergstraße	14.19	9	7 156	1 040	8 196
4	31	Bergstraße	14.2	—	—	—	—
4	31	Bergstraße	14.3	—	—	—	—
4	31	Bergstraße	14.31	—	—	—	—
4	31	Bergstraße	14.39	—	—	—	—
4	31	Bergstraße	15	5	3 082	249	3 331
4	31	Bergstraße	15.1	•	•	•	•
4	31	Bergstraße	15.11	—	—	—	—
4	31	Bergstraße	15.12	•	•	•	•
4	31	Bergstraße	15.2	•	•	•	•
4	31	Bergstraße	16	68	54 113	1 488	55 601
4	31	Bergstraße	16.1	8	6 389	345	6 734
4	31	Bergstraße	16.2	60	47 724	1 143	48 867
4	31	Bergstraße	16.21	•	•	•	•
4	31	Bergstraße	16.22	—	—	—	—
4	31	Bergstraße	16.23	42	20 197	198	20 395
4	31	Bergstraße	16.24	•	•	•	•
4	31	Bergstraße	16.29	10	2 904	—	2 904
4	31	Bergstraße	17	8	26 654	1 568	28 222
4	31	Bergstraße	17.1	•	•	•	•
4	31	Bergstraße	17.11	—	—	—	—
4	31	Bergstraße	17.12	•	•	•	•
4	31	Bergstraße	17.2	•	•	•	•
4	31	Bergstraße	17.21	•	•	•	•
4	31	Bergstraße	17.22	—	—	—	—
4	31	Bergstraße	17.23	•	•	•	•
4	31	Bergstraße	17.24	—	—	—	—
4	31	Bergstraße	17.29	•	•	•	•
4	31	Bergstraße	18	44	33 487	568	34 055
4	31	Bergstraße	18.1	•	•	•	•
4	31	Bergstraße	18.11	•	•	•	•
4	31	Bergstraße	18.12	28	28 469	558	29 027
4	31	Bergstraße	18.13	9	1 269	•	•
4	31	Bergstraße	18.14	3	2 560	11	2 571
4	31	Bergstraße	18.2	•	•	•	•
4	31	Bergstraße	19	—	—	—	—
4	31	Bergstraße	19.1	—	—	—	—
4	31	Bergstraße	19.2	—	—	—	—
4	31	Bergstraße	20	17	211 902	39 836	251 737
4	31	Bergstraße	20.1	5	7 659	452	8 111
4	31	Bergstraße	20.11	•	•	•	•
4	31	Bergstraße	20.12	•	•	•	•
4	31	Bergstraße	20.13	•	•	•	•
4	31	Bergstraße	20.14	—	—	—	—
4	31	Bergstraße	20.15	—	—	—	—
4	31	Bergstraße	20.16	•	•	•	•
4	31	Bergstraße	20.17	•	•	•	•
4	31	Bergstraße	20.2	•	•	•	•
4	31	Bergstraße	20.3	—	—	—	—
4	31	Bergstraße	20.4	•	•	•	•
4	31	Bergstraße	20.41	•	•	•	•
4	31	Bergstraße	20.42	•	•	•	•
4	31	Bergstraße	20.5	•	•	•	•
4	31	Bergstraße	20.51	—	—	—	—

6. Umsatzsteuerpflichtige und steuerbarer Umsatz 2018 in den kreisfreien Städten, Landkreisen und Regierungsbezirken nach wirtschaftlicher Gliederung

Regierungsbezirk	Kreisfreie Städte / Landkreise	Name	WZ 2008	Steuerpflichtige	Steuerbarer Umsatz		
					Lieferungen und Leistungen	Innergemeinschaftliche Erwerbe	Insgesamt
				Anzahl	1000 Euro		
4	31	Bergstraße	20.52	—	—	—	—
4	31	Bergstraße	20.53	—	—	—	—
4	31	Bergstraße	20.59	•	•	•	•
4	31	Bergstraße	20.6	•	•	•	•
4	31	Bergstraße	21	10	213 042	31 013	244 055
4	31	Bergstraße	21.1	•	•	•	•
4	31	Bergstraße	21.2	•	•	•	•
4	31	Bergstraße	22	47	191 227	29 266	220 493
4	31	Bergstraße	22.1	11	21 395	421	21 816
4	31	Bergstraße	22.11	6	2 403	94	2 497
4	31	Bergstraße	22.19	5	18 992	327	19 319
4	31	Bergstraße	22.2	36	169 831	28 845	198 676
4	31	Bergstraße	22.21	5	26 704	1 223	27 926
4	31	Bergstraße	22.22	•	•	•	•
4	31	Bergstraße	22.23	•	•	•	•
4	31	Bergstraße	22.29	15	44 679	3 423	48 102
4	31	Bergstraße	23	•	•	•	•
4	31	Bergstraße	23.1	•	•	•	•
4	31	Bergstraße	23.11	—	—	—	—
4	31	Bergstraße	23.12	—	—	—	—
4	31	Bergstraße	23.13	—	—	—	—
4	31	Bergstraße	23.14	—	—	—	—
4	31	Bergstraße	23.19	•	•	•	•
4	31	Bergstraße	23.2	—	—	—	—
4	31	Bergstraße	23.3	3	671	•	•
4	31	Bergstraße	23.31	•	•	•	•
4	31	Bergstraße	23.32	•	•	•	•
4	31	Bergstraße	23.4	•	•	•	•
4	31	Bergstraße	23.41	•	•	•	•
4	31	Bergstraße	23.42	3	799	—	799
4	31	Bergstraße	23.43	—	—	—	—
4	31	Bergstraße	23.44	—	—	—	—
4	31	Bergstraße	23.49	—	—	—	—
4	31	Bergstraße	23.5	—	—	—	—
4	31	Bergstraße	23.51	—	—	—	—
4	31	Bergstraße	23.52	—	—	—	—
4	31	Bergstraße	23.6	16	58 487	120	58 607
4	31	Bergstraße	23.61	12	47 134	114	47 248
4	31	Bergstraße	23.62	—	—	—	—
4	31	Bergstraße	23.63	•	•	•	•
4	31	Bergstraße	23.64	•	•	•	•
4	31	Bergstraße	23.65	—	—	—	—
4	31	Bergstraße	23.69	•	•	•	•
4	31	Bergstraße	23.7	39	39 142	2 213	41 355
4	31	Bergstraße	23.9	•	•	•	•
4	31	Bergstraße	23.91	•	•	•	•
4	31	Bergstraße	23.99	—	—	—	—
4	31	Bergstraße	24	9	13 919	164	14 082
4	31	Bergstraße	24.1	•	•	•	•
4	31	Bergstraße	24.2	•	•	•	•
4	31	Bergstraße	24.3	•	•	•	•
4	31	Bergstraße	24.31	—	—	—	—
4	31	Bergstraße	24.32	—	—	—	—
4	31	Bergstraße	24.33	•	•	•	•
4	31	Bergstraße	24.34	—	—	—	—
4	31	Bergstraße	24.4	—	—	—	—
4	31	Bergstraße	24.41	—	—	—	—

6. Umsatzsteuerpflichtige und steuerbarer Umsatz 2018 in den kreisfreien Städten, Landkreisen und Regierungsbezirken nach wirtschaftlicher Gliederung

Regierungsbezirk	Kreisfreie Städte / Landkreise	Name	WZ 2008	Steuerpflichtige	Steuerbarer Umsatz		
					Lieferungen und Leistungen	Innergemeinschaftliche Erwerbe	Insgesamt
				Anzahl	1000 Euro		
4	31	Bergstraße	24.42	—	—	—	—
4	31	Bergstraße	24.43	—	—	—	—
4	31	Bergstraße	24.44	—	—	—	—
4	31	Bergstraße	24.45	—	—	—	—
4	31	Bergstraße	24.46	—	—	—	—
4	31	Bergstraße	24.5	•	•	•	•
4	31	Bergstraße	24.51	—	—	—	—
4	31	Bergstraße	24.52	—	—	—	—
4	31	Bergstraße	24.53	•	•	•	•
4	31	Bergstraße	24.54	—	—	—	—
4	31	Bergstraße	25	171	219 700	8 562	228 262
4	31	Bergstraße	25.1	33	41 303	627	41 930
4	31	Bergstraße	25.11	23	26 933	422	27 354
4	31	Bergstraße	25.12	10	14 371	205	14 576
4	31	Bergstraße	25.2	•	•	•	•
4	31	Bergstraße	25.21	—	—	—	—
4	31	Bergstraße	25.29	•	•	•	•
4	31	Bergstraße	25.3	—	—	—	—
4	31	Bergstraße	25.4	—	—	—	—
4	31	Bergstraße	25.5	•	•	•	•
4	31	Bergstraße	25.6	105	104 919	723	105 642
4	31	Bergstraße	25.61	9	11 419	31	11 449
4	31	Bergstraße	25.62	96	93 500	692	94 193
4	31	Bergstraße	25.7	15	18 158	270	18 428
4	31	Bergstraße	25.71	•	•	•	•
4	31	Bergstraße	25.72	—	—	—	—
4	31	Bergstraße	25.73	•	•	•	•
4	31	Bergstraße	25.73.1	9	12 820	200	13 020
4	31	Bergstraße	25.73.2	—	—	—	—
4	31	Bergstraße	25.73.3	•	•	•	•
4	31	Bergstraße	25.73.4	—	—	—	—
4	31	Bergstraße	25.73.5	•	•	•	•
4	31	Bergstraße	25.9	14	53 334	6 942	60 277
4	31	Bergstraße	25.91	•	•	•	•
4	31	Bergstraße	25.92	•	•	•	•
4	31	Bergstraße	25.93	•	•	•	•
4	31	Bergstraße	25.94	—	—	—	—
4	31	Bergstraße	25.99	11	25 573	1 840	27 413
4	31	Bergstraße	26	59	295 718	45 202	340 919
4	31	Bergstraße	26.1	16	171 266	10 028	181 294
4	31	Bergstraße	26.11	16	171 266	10 028	181 294
4	31	Bergstraße	26.11.1	•	•	•	•
4	31	Bergstraße	26.11.9	•	•	•	•
4	31	Bergstraße	26.12	—	—	—	—
4	31	Bergstraße	26.2	10	7 354	288	7 643
4	31	Bergstraße	26.3	•	•	•	•
4	31	Bergstraße	26.4	•	•	•	•
4	31	Bergstraße	26.5	17	74 242	20 650	94 892
4	31	Bergstraße	26.51	17	74 242	20 650	94 892
4	31	Bergstraße	26.51.1	17	74 242	20 650	94 892
4	31	Bergstraße	26.51.2	—	—	—	—
4	31	Bergstraße	26.51.3	—	—	—	—
4	31	Bergstraße	26.52	—	—	—	—
4	31	Bergstraße	26.6	•	•	•	•
4	31	Bergstraße	26.7	6	13 568	1 381	14 949
4	31	Bergstraße	26.8	•	•	•	•
4	31	Bergstraße	27	•	•	•	•

6. Umsatzsteuerpflichtige und steuerbarer Umsatz 2018 in den kreisfreien Städten, Landkreisen und Regierungsbezirken nach wirtschaftlicher Gliederung

Regierungsbezirk	Kreisfreie Städte / Landkreise	Name	WZ 2008	Steuerpflichtige	Steuerbarer Umsatz		
					Lieferungen und Leistungen	Innergemeinschaftliche Erwerbe	Insgesamt
				Anzahl	1000 Euro		
4	31	Bergstraße	27.1
4	31	Bergstraße	27.11
4	31	Bergstraße	27.12
4	31	Bergstraße	27.2	—	—	—	—
4	31	Bergstraße	27.3
4	31	Bergstraße	27.31	—	—	—	—
4	31	Bergstraße	27.32
4	31	Bergstraße	27.33
4	31	Bergstraße	27.4
4	31	Bergstraße	27.5
4	31	Bergstraße	27.51
4	31	Bergstraße	27.52	—	—	—	—
4	31	Bergstraße	27.9	12	14 640	310	14 950
4	31	Bergstraße	28	92	212 745	20 060	232 806
4	31	Bergstraße	28.1	18	66 829	4 035	70 865
4	31	Bergstraße	28.11	5	13 295	612	13 907
4	31	Bergstraße	28.12
4	31	Bergstraße	28.13	3	19 242	2 992	22 234
4	31	Bergstraße	28.14	4	4 194	6	4 201
4	31	Bergstraße	28.15
4	31	Bergstraße	28.2	39	75 314	11 224	86 538
4	31	Bergstraße	28.21
4	31	Bergstraße	28.21.1
4	31	Bergstraße	28.21.9
4	31	Bergstraße	28.22
4	31	Bergstraße	28.23
4	31	Bergstraße	28.24
4	31	Bergstraße	28.25	9	9 948	1 090	11 038
4	31	Bergstraße	28.29	13	4 946	179	5 126
4	31	Bergstraße	28.3
4	31	Bergstraße	28.4
4	31	Bergstraße	28.41	5	13 592	436	14 028
4	31	Bergstraße	28.49
4	31	Bergstraße	28.9	25	49 969	4 317	54 286
4	31	Bergstraße	28.91
4	31	Bergstraße	28.92
4	31	Bergstraße	28.92.1	—	—	—	—
4	31	Bergstraße	28.92.2
4	31	Bergstraße	28.93	3	752	24	776
4	31	Bergstraße	28.94	—	—	—	—
4	31	Bergstraße	28.95	—	—	—	—
4	31	Bergstraße	28.96
4	31	Bergstraße	28.99	17	35 827	1 397	37 224
4	31	Bergstraße	29	9	4 671	40	4 712
4	31	Bergstraße	29.1	—	—	—	—
4	31	Bergstraße	29.10.1	—	—	—	—
4	31	Bergstraße	29.10.2	—	—	—	—
4	31	Bergstraße	29.2	6	3 386	20	3 406
4	31	Bergstraße	29.3	3	1 285	21	1 306
4	31	Bergstraße	29.31	—	—	—	—
4	31	Bergstraße	29.32	3	1 285	21	1 306
4	31	Bergstraße	30	4	5 428	1 516	6 944
4	31	Bergstraße	30.1
4	31	Bergstraße	30.11
4	31	Bergstraße	30.12
4	31	Bergstraße	30.2	—	—	—	—
4	31	Bergstraße	30.20.1	—	—	—	—

6. Umsatzsteuerpflichtige und steuerbarer Umsatz 2018 in den kreisfreien Städten, Landkreisen und Regierungsbezirken nach wirtschaftlicher Gliederung

Regierungsbezirk	Kreisfreie Städte / Landkreise	Name	WZ 2008	Steuerpflichtige	Steuerbarer Umsatz		
					Lieferungen und Leistungen	Innergemeinschaftliche Erwerbe	Insgesamt
					1000 Euro		
				Anzahl			
4	31	Bergstraße	30.20.2	—	—	—	—
4	31	Bergstraße	30.3	•	•	•	•
4	31	Bergstraße	30.4	—	—	—	—
4	31	Bergstraße	30.9	•	•	•	•
4	31	Bergstraße	30.91	—	—	—	—
4	31	Bergstraße	30.92	—	—	—	—
4	31	Bergstraße	30.99	•	•	•	•
4	31	Bergstraße	31	32	163 538	47 616	211 154
4	31	Bergstraße	31.01	•	•	•	•
4	31	Bergstraße	31.02	•	•	•	•
4	31	Bergstraße	31.03	—	—	—	—
4	31	Bergstraße	31.09	•	•	•	•
4	31	Bergstraße	31.09.1	4	343	•	•
4	31	Bergstraße	31.09.9	•	•	•	•
4	31	Bergstraße	32	77	46 150	787	46 937
4	31	Bergstraße	32.1	•	•	•	•
4	31	Bergstraße	32.11	•	•	•	•
4	31	Bergstraße	32.12	6	303	5	308
4	31	Bergstraße	32.13	4	357	3	360
4	31	Bergstraße	32.2	•	•	•	•
4	31	Bergstraße	32.3	•	•	•	•
4	31	Bergstraße	32.4	7	14 532	410	14 942
4	31	Bergstraße	32.5	48	27 202	156	27 357
4	31	Bergstraße	32.50.1	•	•	•	•
4	31	Bergstraße	32.50.2	9	7 834	40	7 875
4	31	Bergstraße	32.50.3	•	•	•	•
4	31	Bergstraße	32.9	9	3 574	213	3 787
4	31	Bergstraße	32.91	—	—	—	—
4	31	Bergstraße	32.99	9	3 574	213	3 787
4	31	Bergstraße	33	52	52 455	1 525	53 980
4	31	Bergstraße	33.1	35	23 882	853	24 735
4	31	Bergstraße	33.11	3	615	•	•
4	31	Bergstraße	33.12	22	20 161	507	20 668
4	31	Bergstraße	33.13	•	•	•	•
4	31	Bergstraße	33.14	•	•	•	•
4	31	Bergstraße	33.15	—	—	—	—
4	31	Bergstraße	33.16	•	•	•	•
4	31	Bergstraße	33.17	7	692	—	692
4	31	Bergstraße	33.19	—	—	—	—
4	31	Bergstraße	33.2	17	28 573	672	29 245
4	31	Bergstraße	D	185	438 656	1 880	440 536
4	31	Bergstraße	35	185	438 656	1 880	440 536
4	31	Bergstraße	35.1	175	371 541	1 723	373 264
4	31	Bergstraße	35.11	164	292 305	1 723	294 028
4	31	Bergstraße	35.11.1	18	5 266	1 157	6 424
4	31	Bergstraße	35.11.2	39	20 700	•	•
4	31	Bergstraße	35.11.3	107	266 339	•	•
4	31	Bergstraße	35.12	3	475	•	•
4	31	Bergstraße	35.13	•	•	•	•
4	31	Bergstraße	35.14	•	•	•	•
4	31	Bergstraße	35.2	•	•	•	•
4	31	Bergstraße	35.21	•	•	•	•
4	31	Bergstraße	35.21.1	—	—	—	—
4	31	Bergstraße	35.21.2	—	—	—	—
4	31	Bergstraße	35.21.3	•	•	•	•
4	31	Bergstraße	35.22	•	•	•	•
4	31	Bergstraße	35.23	—	—	—	—

6. Umsatzsteuerpflichtige und steuerbarer Umsatz 2018 in den kreisfreien Städten, Landkreisen und Regierungsbezirken nach wirtschaftlicher Gliederung

Regierungsbezirk	Kreisfreie Städte / Landkreise	Name	WZ 2008	Steuerpflichtige	Steuerbarer Umsatz		
					Lieferungen und Leistungen	Innergemeinschaftliche Erwerbe	Insgesamt
				Anzahl	1000 Euro		
4	31	Bergstraße	35.3
4	31	Bergstraße	E	55	219 020	30 840	249 860
4	31	Bergstraße	36	17	25 586	100	25 686
4	31	Bergstraße	36.00.1
4	31	Bergstraße	36.00.2	13	22 538	100	22 638
4	31	Bergstraße	36.00.3
4	31	Bergstraße	37
4	31	Bergstraße	37.00.1
4	31	Bergstraße	37.00.2	—	—	—	—
4	31	Bergstraße	38	29	178 537	30 354	208 891
4	31	Bergstraße	38.1	9	21 283	.	.
4	31	Bergstraße	38.11	9	21 283	.	.
4	31	Bergstraße	38.12	—	—	—	—
4	31	Bergstraße	38.2	5	23 462	.	.
4	31	Bergstraße	38.21
4	31	Bergstraße	38.22
4	31	Bergstraße	38.3	15	133 791	30 083	163 874
4	31	Bergstraße	38.31	6	2 904	8	2 913
4	31	Bergstraße	38.32	9	130 887	30 075	160 961
4	31	Bergstraße	39
4	31	Bergstraße	F	1 450	879 102	16 891	895 993
4	31	Bergstraße	41	100	150 908	696	151 603
4	31	Bergstraße	41.1	28	53 411	615	54 026
4	31	Bergstraße	41.10.1
4	31	Bergstraße	41.10.2
4	31	Bergstraße	41.10.3	18	42 645	615	43 261
4	31	Bergstraße	41.2	72	97 497	80	97 577
4	31	Bergstraße	41.20.1	62	94 347	48	94 395
4	31	Bergstraße	41.20.2	10	3 150	32	3 183
4	31	Bergstraße	42	25	29 960	336	30 295
4	31	Bergstraße	42.1	6	7 219	147	7 366
4	31	Bergstraße	42.11	6	7 219	147	7 366
4	31	Bergstraße	42.12	—	—	—	—
4	31	Bergstraße	42.13	—	—	—	—
4	31	Bergstraße	42.2	12	15 599	99	15 698
4	31	Bergstraße	42.21	8	14 058	.	.
4	31	Bergstraße	42.22	4	1 541	.	.
4	31	Bergstraße	42.9	7	7 142	89	7 231
4	31	Bergstraße	42.91	—	—	—	—
4	31	Bergstraße	42.99	7	7 142	89	7 231
4	31	Bergstraße	43	1 325	698 235	15 859	714 094
4	31	Bergstraße	43.1	29	18 557	3	18 560
4	31	Bergstraße	43.11	19	9 073	—	9 073
4	31	Bergstraße	43.12	10	9 484	3	9 487
4	31	Bergstraße	43.13	—	—	—	—
4	31	Bergstraße	43.2	525	344 893	8 676	353 569
4	31	Bergstraße	43.21	149	113 447	1 133	114 579
4	31	Bergstraße	43.22	176	172 192	6 522	178 714
4	31	Bergstraße	43.29	200	59 254	1 022	60 275
4	31	Bergstraße	43.29.1	143	35 505	394	35 899
4	31	Bergstraße	43.29.9	57	23 749	628	24 376
4	31	Bergstraße	43.3	492	170 516	2 736	173 252
4	31	Bergstraße	43.31	27	15 976	.	.
4	31	Bergstraße	43.32	112	38 204	.	.
4	31	Bergstraße	43.33	218	70 489	1 338	71 826
4	31	Bergstraße	43.34	93	34 019	4	34 023
4	31	Bergstraße	43.34.1

6. Umsatzsteuerpflichtige und steuerbarer Umsatz 2018 in den kreisfreien Städten, Landkreisen und Regierungsbezirken nach wirtschaftlicher Gliederung

Regierungsbezirk	Kreisfreie Städte / Landkreise	Name	WZ 2008	Steuerpflichtige	Steuerbarer Umsatz		
					Lieferungen und Leistungen	Innergemeinschaftliche Erwerbe	Insgesamt
				Anzahl	1000 Euro		
4	31	Bergstraße	43.34.2
4	31	Bergstraße	43.39	42	11 828	141	11 969
4	31	Bergstraße	43.9	279	164 270	4 444	168 714
4	31	Bergstraße	43.91	96	58 308	56	58 363
4	31	Bergstraße	43.91.1	31	25 025	35	25 060
4	31	Bergstraße	43.91.2	65	33 282	21	33 303
4	31	Bergstraße	43.99	183	105 962	4 389	110 351
4	31	Bergstraße	43.99.1	12	8 868	.	.
4	31	Bergstraße	43.99.2	5	1 123	.	.
4	31	Bergstraße	43.99.9	166	95 972	4 379	100 351
4	31	Bergstraße	G	2 040	4 538 241	405 978	4 944 219
4	31	Bergstraße	45	392	1 019 560	60 471	1 080 031
4	31	Bergstraße	45.1	143	882 318	44 016	926 334
4	31	Bergstraße	45.11	137	846 907	37 406	884 313
4	31	Bergstraße	45.19	6	35 411	6 610	42 021
4	31	Bergstraße	45.2	169	89 484	2 676	92 160
4	31	Bergstraße	45.20.1	20	9 431	14	9 445
4	31	Bergstraße	45.20.2	12	1 652	2	1 653
4	31	Bergstraße	45.20.3	127	66 704	2 506	69 209
4	31	Bergstraße	45.20.4	10	11 698	155	11 853
4	31	Bergstraße	45.3	67	40 489	13 767	54 256
4	31	Bergstraße	45.31
4	31	Bergstraße	45.32
4	31	Bergstraße	45.4	13	7 269	12	7 281
4	31	Bergstraße	46	566	2 549 416	321 896	2 871 312
4	31	Bergstraße	46.1	212	67 336	6 109	73 445
4	31	Bergstraße	46.11	5	1 336	.	.
4	31	Bergstraße	46.12	4	667	.	.
4	31	Bergstraße	46.13	22	6 391	161	6 552
4	31	Bergstraße	46.13.1	4	652	3	654
4	31	Bergstraße	46.13.2	18	5 739	159	5 897
4	31	Bergstraße	46.14	50	26 730	2 355	29 084
4	31	Bergstraße	46.15	26	4 681	98	4 779
4	31	Bergstraße	46.16	17	2 286	107	2 394
4	31	Bergstraße	46.17	7	1 186	26	1 212
4	31	Bergstraße	46.18	61	18 193	866	19 060
4	31	Bergstraße	46.18.1
4	31	Bergstraße	46.18.2
4	31	Bergstraße	46.18.3
4	31	Bergstraße	46.18.4	8	4 889	170	5 059
4	31	Bergstraße	46.18.5
4	31	Bergstraße	46.18.6	3	184	8	192
4	31	Bergstraße	46.18.7
4	31	Bergstraße	46.18.9	44	12 448	575	13 023
4	31	Bergstraße	46.19	20	5 866	2 467	8 333
4	31	Bergstraße	46.2	15	51 088	9 085	60 173
4	31	Bergstraße	46.21	3	10 460	1 965	12 426
4	31	Bergstraße	46.22
4	31	Bergstraße	46.23	5	8 834	280	9 113
4	31	Bergstraße	46.24
4	31	Bergstraße	46.3	46	129 132	19 092	148 223
4	31	Bergstraße	46.31	6	12 370	1 357	13 727
4	31	Bergstraße	46.32	6	32 814	2 377	35 191
4	31	Bergstraße	46.33
4	31	Bergstraße	46.34	14	22 413	152	22 565
4	31	Bergstraße	46.35
4	31	Bergstraße	46.36

6. Umsatzsteuerpflichtige und steuerbarer Umsatz 2018 in den kreisfreien Städten, Landkreisen und Regierungsbezirken nach wirtschaftlicher Gliederung

Regierungsbezirk	Kreisfreie Städte / Landkreise	Name	WZ 2008	Steuerpflichtige	Steuerbarer Umsatz		
					Lieferungen und Leistungen	Innergemeinschaftliche Erwerbe	Insgesamt
				Anzahl	1000 Euro		
4	31	Bergstraße	46.37
4	31	Bergstraße	46.38	11	15 133	2 845	17 978
4	31	Bergstraße	46.38.1
4	31	Bergstraße	46.38.2	—	—	—	—
4	31	Bergstraße	46.38.9
4	31	Bergstraße	46.39
4	31	Bergstraße	46.39.1
4	31	Bergstraße	46.39.9
4	31	Bergstraße	46.4	101	1 049 111	69 654	1 118 764
4	31	Bergstraße	46.41	4	44 104	2 786	46 890
4	31	Bergstraße	46.42	8	12 198	1 240	13 438
4	31	Bergstraße	46.42.1
4	31	Bergstraße	46.42.2
4	31	Bergstraße	46.43	15	57 034	4 902	61 935
4	31	Bergstraße	46.43.1
4	31	Bergstraße	46.43.2
4	31	Bergstraße	46.43.3	12	54 437	4 738	59 175
4	31	Bergstraße	46.44
4	31	Bergstraße	46.44.1
4	31	Bergstraße	46.44.2	6	5 949	430	6 379
4	31	Bergstraße	46.45
4	31	Bergstraße	46.46	32	833 244	56 750	889 994
4	31	Bergstraße	46.46.1	10	25 595	8 388	33 983
4	31	Bergstraße	46.46.2	22	807 649	48 362	856 011
4	31	Bergstraße	46.47	8	17 153	572	17 725
4	31	Bergstraße	46.48
4	31	Bergstraße	46.49	20	68 201	2 881	71 082
4	31	Bergstraße	46.49.1
4	31	Bergstraße	46.49.2
4	31	Bergstraße	46.49.3	4	18 814	184	18 998
4	31	Bergstraße	46.49.4	9	12 139	570	12 710
4	31	Bergstraße	46.49.5
4	31	Bergstraße	46.5	22	226 285	14 461	240 746
4	31	Bergstraße	46.51
4	31	Bergstraße	46.52
4	31	Bergstraße	46.6	67	443 567	81 521	525 088
4	31	Bergstraße	46.61	8	14 408	323	14 731
4	31	Bergstraße	46.62	4	1 722	541	2 263
4	31	Bergstraße	46.63	9	117 439	34 374	151 813
4	31	Bergstraße	46.64
4	31	Bergstraße	46.65
4	31	Bergstraße	46.66
4	31	Bergstraße	46.69	42	291 911	40 862	332 773
4	31	Bergstraße	46.7	90	551 858	120 008	671 866
4	31	Bergstraße	46.71	4	43 100	10 352	53 453
4	31	Bergstraße	46.71.1
4	31	Bergstraße	46.71.2
4	31	Bergstraße	46.72
4	31	Bergstraße	46.73	39	114 800	9 058	123 858
4	31	Bergstraße	46.73.1	4	29 797	454	30 252
4	31	Bergstraße	46.73.2
4	31	Bergstraße	46.73.3
4	31	Bergstraße	46.73.4	27	54 168	7 400	61 568
4	31	Bergstraße	46.73.5	—	—	—	—
4	31	Bergstraße	46.73.6
4	31	Bergstraße	46.73.7	—	—	—	—
4	31	Bergstraße	46.73.8	—	—	—	—

6. Umsatzsteuerpflichtige und steuerbarer Umsatz 2018 in den kreisfreien Städten, Landkreisen und Regierungsbezirken nach wirtschaftlicher Gliederung

Regierungsbezirk	Kreisfreie Städte / Landkreise	Name	WZ 2008	Steuerpflichtige	Steuerbarer Umsatz		
					Lieferungen und Leistungen	Innergemeinschaftliche Erwerbe	Insgesamt
				Anzahl	1000 Euro		
4	31	Bergstraße	46.74	24	58 998	7 687	66 685
4	31	Bergstraße	46.74.1	12	8 869	30	8 899
4	31	Bergstraße	46.74.2	7	10 483	2 448	12 931
4	31	Bergstraße	46.74.3	5	39 646	5 209	44 855
4	31	Bergstraße	46.75
4	31	Bergstraße	46.76
4	31	Bergstraße	46.77
4	31	Bergstraße	46.9	13	31 039	1 967	33 006
4	31	Bergstraße	47	1 082	969 265	23 610	992 876
4	31	Bergstraße	47.1	97	206 482	2 325	208 807
4	31	Bergstraße	47.11	48	190 986	1 152	192 138
4	31	Bergstraße	47.19	49	15 496	1 173	16 669
4	31	Bergstraße	47.2	135	67 659	2 789	70 448
4	31	Bergstraße	47.21	37	11 405	403	11 808
4	31	Bergstraße	47.22	8	4 744	620	5 365
4	31	Bergstraße	47.23	4	879	74	953
4	31	Bergstraße	47.24	11	4 428	.	.
4	31	Bergstraße	47.25	33	24 383	163	24 546
4	31	Bergstraße	47.26	6	2 997	.	.
4	31	Bergstraße	47.29	36	18 823	1 473	20 296
4	31	Bergstraße	47.3	44	88 178	3	88 181
4	31	Bergstraße	47.30.1	38	62 381	2	62 384
4	31	Bergstraße	47.30.2	6	25 797	—	25 797
4	31	Bergstraße	47.4	61	40 369	4 485	44 854
4	31	Bergstraße	47.41	25	7 409	811	8 219
4	31	Bergstraße	47.42	18	6 919	21	6 940
4	31	Bergstraße	47.43	18	26 041	3 653	29 694
4	31	Bergstraße	47.5	210	93 206	6 276	99 481
4	31	Bergstraße	47.51	22	3 879	268	4 147
4	31	Bergstraße	47.52	62	24 974	1 941	26 914
4	31	Bergstraße	47.52.1	30	10 940	207	11 147
4	31	Bergstraße	47.52.3	32	14 034	1 733	15 767
4	31	Bergstraße	47.53	17	3 482	137	3 619
4	31	Bergstraße	47.54	44	16 892	326	17 218
4	31	Bergstraße	47.59	65	43 978	3 605	47 583
4	31	Bergstraße	47.59.1	30	34 486	3 071	37 557
4	31	Bergstraße	47.59.2	5	685	18	702
4	31	Bergstraße	47.59.3	7	996	22	1 019
4	31	Bergstraße	47.59.9	23	7 811	494	8 306
4	31	Bergstraße	47.6	100	32 197	948	33 144
4	31	Bergstraße	47.61	11	3 421	1	3 422
4	31	Bergstraße	47.62	37	9 121	8	9 129
4	31	Bergstraße	47.62.1	13	3 884	.	.
4	31	Bergstraße	47.62.2	24	5 237	.	.
4	31	Bergstraße	47.63
4	31	Bergstraße	47.64	42	16 891	887	17 778
4	31	Bergstraße	47.64.1	21	7 080	106	7 186
4	31	Bergstraße	47.64.2	21	9 810	782	10 592
4	31	Bergstraße	47.65
4	31	Bergstraße	47.7	320	254 692	6 013	260 705
4	31	Bergstraße	47.71	44	28 585	714	29 300
4	31	Bergstraße	47.72	10	3 807	386	4 192
4	31	Bergstraße	47.72.1
4	31	Bergstraße	47.72.2
4	31	Bergstraße	47.73	48	151 288	433	151 721
4	31	Bergstraße	47.74	12	6 627	410	7 037
4	31	Bergstraße	47.75	22	3 018	28	3 046

6. Umsatzsteuerpflichtige und steuerbarer Umsatz 2018 in den kreisfreien Städten, Landkreisen und Regierungsbezirken nach wirtschaftlicher Gliederung

Regierungsbezirk	Kreisfreie Städte / Landkreise	Name	WZ 2008	Steuerpflichtige	Steuerbarer Umsatz		
					Lieferungen und Leistungen	Innergemeinschaftliche Erwerbe	Insgesamt
				Anzahl	1000 Euro		
4	31	Bergstraße	47.76	58	26 780	2 891	29 671
4	31	Bergstraße	47.76.1	41	16 719	2 587	19 306
4	31	Bergstraße	47.76.2	17	10 061	304	10 365
4	31	Bergstraße	47.77	15	5 964	129	6 093
4	31	Bergstraße	47.78	88	25 595	796	26 391
4	31	Bergstraße	47.78.1	28	12 478	192	12 671
4	31	Bergstraße	47.78.2
4	31	Bergstraße	47.78.3
4	31	Bergstraße	47.78.9	44	10 810	215	11 024
4	31	Bergstraße	47.79	23	3 029	225	3 254
4	31	Bergstraße	47.79.1
4	31	Bergstraße	47.79.2
4	31	Bergstraße	47.79.9	15	2 138	76	2 214
4	31	Bergstraße	47.8	11	5 068	418	5 486
4	31	Bergstraße	47.81	8	3 704	18	3 722
4	31	Bergstraße	47.82	3	1 364	400	1 764
4	31	Bergstraße	47.89	—	—	—	—
4	31	Bergstraße	47.9	104	181 416	354	181 769
4	31	Bergstraße	47.91	53	11 717	180	11 897
4	31	Bergstraße	47.99	51	169 698	174	169 872
4	31	Bergstraße	47.99.1	6	164 833	55	164 888
4	31	Bergstraße	47.99.9	45	4 865	119	4 984
4	31	Bergstraße	H	298	199 276	2 569	201 845
4	31	Bergstraße	49
4	31	Bergstraße	49.1	—	—	—	—
4	31	Bergstraße	49.2	—	—	—	—
4	31	Bergstraße	49.3	50	21 703	—	21 703
4	31	Bergstraße	49.31
4	31	Bergstraße	49.32
4	31	Bergstraße	49.39	11	5 730	.	.
4	31	Bergstraße	49.39.1
4	31	Bergstraße	49.39.2	5	3 281	.	.
4	31	Bergstraße	49.39.9
4	31	Bergstraße	49.4
4	31	Bergstraße	49.41	105	65 121	62	65 183
4	31	Bergstraße	49.42
4	31	Bergstraße	49.5	—	—	—	—
4	31	Bergstraße	50
4	31	Bergstraße	50.1	—	—	—	—
4	31	Bergstraße	50.2	—	—	—	—
4	31	Bergstraße	50.3	—	—	—	—
4	31	Bergstraße	50.4
4	31	Bergstraße	51	—	—	—	—
4	31	Bergstraße	51.1	—	—	—	—
4	31	Bergstraße	51.2	—	—	—	—
4	31	Bergstraße	51.21	—	—	—	—
4	31	Bergstraße	51.22	—	—	—	—
4	31	Bergstraße	52	80	89 400	2 383	91 784
4	31	Bergstraße	52.1	6	15 515	1 891	17 406
4	31	Bergstraße	52.2	74	73 885	493	74 378
4	31	Bergstraße	52.21
4	31	Bergstraße	52.21.1	—	—	—	—
4	31	Bergstraße	52.21.2	—	—	—	—
4	31	Bergstraße	52.21.3	—	—	—	—
4	31	Bergstraße	52.21.4	—	—	—	—
4	31	Bergstraße	52.21.5	—	—	—	—
4	31	Bergstraße	52.21.9

6. Umsatzsteuerpflichtige und steuerbarer Umsatz 2018 in den kreisfreien Städten, Landkreisen und Regierungsbezirken nach wirtschaftlicher Gliederung

Regierungsbezirk	Kreisfreie Städte / Landkreise	Name	WZ 2008	Steuerpflichtige	Steuerbarer Umsatz		
					Lieferungen und Leistungen	Innergemeinschaftliche Erwerbe	Insgesamt
				Anzahl	1000 Euro		
4	31	Bergstraße	52.22	•	•	•	•
4	31	Bergstraße	52.22.1	—	—	—	—
4	31	Bergstraße	52.22.2	—	—	—	—
4	31	Bergstraße	52.22.3	—	—	—	—
4	31	Bergstraße	52.22.9	•	•	•	•
4	31	Bergstraße	52.23	•	•	•	•
4	31	Bergstraße	52.23.1	•	•	•	•
4	31	Bergstraße	52.23.9	—	—	—	—
4	31	Bergstraße	52.24	—	—	—	—
4	31	Bergstraße	52.29	64	70 156	493	70 649
4	31	Bergstraße	52.29.1	44	59 197	491	59 687
4	31	Bergstraße	52.29.2	—	—	—	—
4	31	Bergstraße	52.29.9	20	10 960	2	10 962
4	31	Bergstraße	53	46	13 096	15	13 111
4	31	Bergstraße	53.1	—	—	—	—
4	31	Bergstraße	53.2	46	13 096	15	13 111
4	31	Bergstraße	I	787	219 581	533	220 114
4	31	Bergstraße	55	104	44 318	87	44 405
4	31	Bergstraße	55.1	92	42 334	87	42 421
4	31	Bergstraße	55.10.1	25	22 204	86	22 289
4	31	Bergstraße	55.10.2	9	6 035	•	•
4	31	Bergstraße	55.10.3	47	12 533	1	12 535
4	31	Bergstraße	55.10.4	11	1 562	•	•
4	31	Bergstraße	55.2	7	1 133	•	•
4	31	Bergstraße	55.20.1	—	—	—	—
4	31	Bergstraße	55.20.2	—	—	—	—
4	31	Bergstraße	55.20.3	7	1 133	•	•
4	31	Bergstraße	55.20.4	—	—	—	—
4	31	Bergstraße	55.3	•	•	•	•
4	31	Bergstraße	55.9	•	•	•	•
4	31	Bergstraße	55.90.1	•	•	•	•
4	31	Bergstraße	55.90.9	—	—	—	—
4	31	Bergstraße	56	683	175 263	446	175 709
4	31	Bergstraße	56.1	488	129 591	374	129 965
4	31	Bergstraße	56.10.1	269	61 406	301	61 708
4	31	Bergstraße	56.10.2	19	17 788	2	17 790
4	31	Bergstraße	56.10.3	140	32 644	8	32 651
4	31	Bergstraße	56.10.4	38	12 576	15	12 591
4	31	Bergstraße	56.10.5	22	5 177	48	5 225
4	31	Bergstraße	56.2	42	14 673	—	14 673
4	31	Bergstraße	56.21	18	4 896	•	•
4	31	Bergstraße	56.29	24	9 777	•	•
4	31	Bergstraße	56.3	153	30 999	72	31 071
4	31	Bergstraße	56.30.1	137	29 246	72	29 318
4	31	Bergstraße	56.30.2	•	•	•	•
4	31	Bergstraße	56.30.3	•	•	•	•
4	31	Bergstraße	56.30.4	3	482	•	•
4	31	Bergstraße	56.30.9	6	693	•	•
4	31	Bergstraße	J	516	181 285	2 336	183 621
4	31	Bergstraße	58	31	7 410	64	7 474
4	31	Bergstraße	58.1	•	•	•	•
4	31	Bergstraße	58.11	8	1 460	•	•
4	31	Bergstraße	58.12	•	•	•	•
4	31	Bergstraße	58.13	6	2 348	•	•
4	31	Bergstraße	58.14	8	2 539	39	2 578
4	31	Bergstraße	58.19	6	523	25	548
4	31	Bergstraße	58.2	•	•	•	•

6. Umsatzsteuerpflichtige und steuerbarer Umsatz 2018 in den kreisfreien Städten, Landkreisen und Regierungsbezirken nach wirtschaftlicher Gliederung

Regierungsbezirk	Kreisfreie Städte / Landkreise	Name	WZ 2008	Steuerpflichtige	Steuerbarer Umsatz		
					Lieferungen und Leistungen	Innergemeinschaftliche Erwerbe	Insgesamt
				Anzahl	1000 Euro		
4	31	Bergstraße	58.21	—	—	—	—
4	31	Bergstraße	58.29	•	•	•	•
4	31	Bergstraße	59	14	8 366	35	8 401
4	31	Bergstraße	59.1	6	7 826	•	•
4	31	Bergstraße	59.11	•	•	•	•
4	31	Bergstraße	59.12	•	•	•	•
4	31	Bergstraße	59.13	—	—	—	—
4	31	Bergstraße	59.14	•	•	•	•
4	31	Bergstraße	59.2	8	539	•	•
4	31	Bergstraße	59.20.1	4	164	•	•
4	31	Bergstraße	59.20.2	—	—	—	—
4	31	Bergstraße	59.20.3	4	375	•	•
4	31	Bergstraße	60	—	—	—	—
4	31	Bergstraße	60.1	—	—	—	—
4	31	Bergstraße	60.2	—	—	—	—
4	31	Bergstraße	61	9	1 534	3	1 537
4	31	Bergstraße	61.1	—	—	—	—
4	31	Bergstraße	61.2	3	684	3	687
4	31	Bergstraße	61.3	—	—	—	—
4	31	Bergstraße	61.9	6	850	—	850
4	31	Bergstraße	61.90.1	•	•	•	•
4	31	Bergstraße	61.90.9	•	•	•	•
4	31	Bergstraße	62	418	145 222	1 937	147 159
4	31	Bergstraße	62.01	161	73 549	675	74 225
4	31	Bergstraße	62.01.1	41	7 977	391	8 368
4	31	Bergstraße	62.01.9	120	65 572	284	65 857
4	31	Bergstraße	62.02	177	45 479	957	46 435
4	31	Bergstraße	62.03	•	•	•	•
4	31	Bergstraße	62.09	•	•	•	•
4	31	Bergstraße	63	44	18 753	297	19 050
4	31	Bergstraße	63.1	3	206	•	•
4	31	Bergstraße	63.11	•	•	•	•
4	31	Bergstraße	63.12	•	•	•	•
4	31	Bergstraße	63.9	41	18 547	•	•
4	31	Bergstraße	63.91	3	468	•	•
4	31	Bergstraße	63.99	38	18 080	297	18 377
4	31	Bergstraße	K	69	36 969	300	37 269
4	31	Bergstraße	64	19	27 771	294	28 065
4	31	Bergstraße	64.1	5	19 203	•	•
4	31	Bergstraße	64.11	—	—	—	—
4	31	Bergstraße	64.19	5	19 203	•	•
4	31	Bergstraße	64.19.1	—	—	—	—
4	31	Bergstraße	64.19.2	•	•	•	•
4	31	Bergstraße	64.19.3	•	•	•	•
4	31	Bergstraße	64.19.4	—	—	—	—
4	31	Bergstraße	64.19.5	—	—	—	—
4	31	Bergstraße	64.19.6	—	—	—	—
4	31	Bergstraße	64.2	•	•	•	•
4	31	Bergstraße	64.3	•	•	•	•
4	31	Bergstraße	64.9	6	8 029	294	8 323
4	31	Bergstraße	64.91	—	—	—	—
4	31	Bergstraße	64.92	—	—	—	—
4	31	Bergstraße	64.92.1	—	—	—	—
4	31	Bergstraße	64.92.2	—	—	—	—
4	31	Bergstraße	64.99	6	8 029	294	8 323
4	31	Bergstraße	64.99.1	•	•	•	•
4	31	Bergstraße	64.99.9	•	•	•	•

6. Umsatzsteuerpflichtige und steuerbarer Umsatz 2018 in den kreisfreien Städten, Landkreisen und Regierungsbezirken nach wirtschaftlicher Gliederung

Regierungsbezirk	Kreisfreie Städte / Landkreise	Name	WZ 2008	Steuerpflichtige	Steuerbarer Umsatz		
					Lieferungen und Leistungen	Innergemeinschaftliche Erwerbe	Insgesamt
				Anzahl	1000 Euro		
4	31	Bergstraße	65	—	—	—	—
4	31	Bergstraße	65.1	—	—	—	—
4	31	Bergstraße	65.11	—	—	—	—
4	31	Bergstraße	65.12	—	—	—	—
4	31	Bergstraße	65.12.1	—	—	—	—
4	31	Bergstraße	65.12.2	—	—	—	—
4	31	Bergstraße	65.2	—	—	—	—
4	31	Bergstraße	65.3	—	—	—	—
4	31	Bergstraße	66	50	9 197	7	9 204
4	31	Bergstraße	66.1	•	•	•	•
4	31	Bergstraße	66.11	—	—	—	—
4	31	Bergstraße	66.12	•	•	•	•
4	31	Bergstraße	66.19	17	3 324	1	3 325
4	31	Bergstraße	66.2	29	5 758	6	5 764
4	31	Bergstraße	66.21	•	•	•	•
4	31	Bergstraße	66.22	25	5 394	5	5 399
4	31	Bergstraße	66.29	•	•	•	•
4	31	Bergstraße	66.3	•	•	•	•
4	31	Bergstraße	L	1 386	354 278	7 781	362 058
4	31	Bergstraße	68	1 386	354 278	7 781	362 058
4	31	Bergstraße	68.1	38	31 376	15	31 391
4	31	Bergstraße	68.2	1 129	234 024	6 236	240 260
4	31	Bergstraße	68.3	219	88 877	1 530	90 407
4	31	Bergstraße	68.31	106	49 690	1 464	51 154
4	31	Bergstraße	68.32	113	39 187	66	39 253
4	31	Bergstraße	M	1 713	547 412	5 921	553 333
4	31	Bergstraße	69	367	118 541	22	118 562
4	31	Bergstraße	69.1	169	51 187	19	51 206
4	31	Bergstraße	69.10.1	65	34 933	3	34 936
4	31	Bergstraße	69.10.2	94	15 538	16	15 554
4	31	Bergstraße	69.10.3	•	•	•	•
4	31	Bergstraße	69.10.4	•	•	•	•
4	31	Bergstraße	69.10.9	7	440	•	•
4	31	Bergstraße	69.2	198	67 354	3	67 356
4	31	Bergstraße	69.20.1	9	1 103	•	•
4	31	Bergstraße	69.20.2	3	599	•	•
4	31	Bergstraße	69.20.3	159	63 465	2	63 466
4	31	Bergstraße	69.20.4	27	2 188	1	2 189
4	31	Bergstraße	70	434	151 852	2 754	154 606
4	31	Bergstraße	70.1	49	59 909	1 475	61 384
4	31	Bergstraße	70.10.1	5	3 409	185	3 593
4	31	Bergstraße	70.10.9	44	56 500	1 290	57 791
4	31	Bergstraße	70.2	385	91 943	1 279	93 222
4	31	Bergstraße	70.21	6	449	•	•
4	31	Bergstraße	70.22	379	91 494	•	•
4	31	Bergstraße	71	504	165 541	774	166 315
4	31	Bergstraße	71.1	483	137 781	448	138 229
4	31	Bergstraße	71.11	109	27 956	26	27 982
4	31	Bergstraße	71.11.1	71	20 099	—	20 099
4	31	Bergstraße	71.11.2	12	1 882	26	1 908
4	31	Bergstraße	71.11.3	19	2 649	—	2 649
4	31	Bergstraße	71.11.4	7	3 325	—	3 326
4	31	Bergstraße	71.12	374	109 825	422	110 247
4	31	Bergstraße	71.12.1	153	56 499	246	56 745
4	31	Bergstraße	71.12.2	141	38 420	153	38 573
4	31	Bergstraße	71.12.3	5	3 168	•	•
4	31	Bergstraße	71.12.9	75	11 738	•	•

6. Umsatzsteuerpflichtige und steuerbarer Umsatz 2018 in den kreisfreien Städten, Landkreisen und Regierungsbezirken nach wirtschaftlicher Gliederung

Regierungsbezirk	Kreisfreie Städte / Landkreise	Name	WZ 2008	Steuerpflichtige	Steuerbarer Umsatz		
					Lieferungen und Leistungen	Innergemeinschaftliche Erwerbe	Insgesamt
				Anzahl	1000 Euro		
4	31	Bergstraße	71.2	21	27 760	326	28 086
4	31	Bergstraße	72	29	7 392	117	7 510
4	31	Bergstraße	72.1	24	6 571	.	.
4	31	Bergstraße	72.11	5	3 518	70	3 588
4	31	Bergstraße	72.19	19	3 054	.	.
4	31	Bergstraße	72.2	5	821	.	.
4	31	Bergstraße	73	118	62 359	481	62 840
4	31	Bergstraße	73.1
4	31	Bergstraße	73.11
4	31	Bergstraße	73.12	3	154	.	.
4	31	Bergstraße	73.2
4	31	Bergstraße	74	216	28 953	1 730	30 683
4	31	Bergstraße	74.1	63	11 432	1 687	13 119
4	31	Bergstraße	74.10.1	16	864	27	891
4	31	Bergstraße	74.10.2	28	1 831	2	1 833
4	31	Bergstraße	74.10.3	19	8 737	1 658	10 395
4	31	Bergstraße	74.2	25	2 240	6	2 246
4	31	Bergstraße	74.20.1
4	31	Bergstraße	74.20.2
4	31	Bergstraße	74.3	25	2 050	—	2 050
4	31	Bergstraße	74.30.1	6	321	.	.
4	31	Bergstraße	74.30.2	19	1 729	.	.
4	31	Bergstraße	74.9	103	13 231	37	13 268
4	31	Bergstraße	75	45	12 774	44	12 818
4	31	Bergstraße	75.00.1	36	11 099	24	11 123
4	31	Bergstraße	75.00.9	9	1 676	20	1 696
4	31	Bergstraße	N	690	351 882	6 520	358 402
4	31	Bergstraße	77	86	54 531	1 665	56 196
4	31	Bergstraße	77.1	31	20 234	484	20 718
4	31	Bergstraße	77.11	23	16 313	449	16 762
4	31	Bergstraße	77.12	8	3 921	35	3 955
4	31	Bergstraße	77.2
4	31	Bergstraße	77.21	—	—	—	—
4	31	Bergstraße	77.22	—	—	—	—
4	31	Bergstraße	77.29
4	31	Bergstraße	77.3	43	29 989	1 172	31 161
4	31	Bergstraße	77.31
4	31	Bergstraße	77.32	7	851	10	861
4	31	Bergstraße	77.33
4	31	Bergstraße	77.34
4	31	Bergstraße	77.35
4	31	Bergstraße	77.39	30	27 212	68	27 281
4	31	Bergstraße	77.4
4	31	Bergstraße	78	17	22 983	1	22 983
4	31	Bergstraße	78.1	11	11 414	—	11 414
4	31	Bergstraße	78.2
4	31	Bergstraße	78.3
4	31	Bergstraße	79	36	6 324	—	6 324
4	31	Bergstraße	79.1	36	6 324	—	6 324
4	31	Bergstraße	79.11	31	4 837	.	.
4	31	Bergstraße	79.12	5	1 487	.	.
4	31	Bergstraße	79.9	—	—	—	—
4	31	Bergstraße	80	18	8 145	—	8 145
4	31	Bergstraße	80.1	11	6 087	—	6 087
4	31	Bergstraße	80.2
4	31	Bergstraße	80.3
4	31	Bergstraße	81	395	137 182	801	137 983

6. Umsatzsteuerpflichtige und steuerbarer Umsatz 2018 in den kreisfreien Städten, Landkreisen und Regierungsbezirken nach wirtschaftlicher Gliederung

Regierungsbezirk	Kreisfreie Städte / Landkreise	Name	WZ 2008	Steuerpflichtige	Steuerbarer Umsatz		
					Lieferungen und Leistungen	Innergemeinschaftliche Erwerbe	Insgesamt
				Anzahl	1000 Euro		
4	31	Bergstraße	81.1	133	28 649	483	29 132
4	31	Bergstraße	81.2	130	61 393	28	61 421
4	31	Bergstraße	81.21	76	45 174	.	.
4	31	Bergstraße	81.22	29	5 671	.	.
4	31	Bergstraße	81.22.1
4	31	Bergstraße	81.22.9
4	31	Bergstraße	81.29	25	10 549	23	10 572
4	31	Bergstraße	81.29.1	5	2 251	2	2 253
4	31	Bergstraße	81.29.2	4	896	1	897
4	31	Bergstraße	81.29.9	16	7 401	21	7 422
4	31	Bergstraße	81.3	132	47 140	290	47 431
4	31	Bergstraße	81.30.1	119	45 190	.	.
4	31	Bergstraße	81.30.9	13	1 950	.	.
4	31	Bergstraße	82	138	122 717	4 052	126 770
4	31	Bergstraße	82.1	52	7 348	13	7 361
4	31	Bergstraße	82.11	29	2 377	3	2 380
4	31	Bergstraße	82.19	23	4 971	10	4 981
4	31	Bergstraße	82.2
4	31	Bergstraße	82.3
4	31	Bergstraße	82.9	65	112 354	4 016	116 370
4	31	Bergstraße	82.91
4	31	Bergstraße	82.91.1
4	31	Bergstraße	82.91.2
4	31	Bergstraße	82.92
4	31	Bergstraße	82.99	57	35 708	27	35 735
4	31	Bergstraße	82.99.1
4	31	Bergstraße	82.99.9
4	31	Bergstraße	O	—	—	—	—
4	31	Bergstraße	P	161	21 266	120	21 387
4	31	Bergstraße	85	161	21 266	120	21 387
4	31	Bergstraße	85.1	—	—	—	—
4	31	Bergstraße	85.2	—	—	—	—
4	31	Bergstraße	85.3
4	31	Bergstraße	85.31	—	—	—	—
4	31	Bergstraße	85.32
4	31	Bergstraße	85.4	4	1 732	35	1 766
4	31	Bergstraße	85.41
4	31	Bergstraße	85.42
4	31	Bergstraße	85.42.1	—	—	—	—
4	31	Bergstraße	85.42.2	—	—	—	—
4	31	Bergstraße	85.42.3	—	—	—	—
4	31	Bergstraße	85.42.4
4	31	Bergstraße	85.5	151	18 931	86	19 017
4	31	Bergstraße	85.51	37	4 819	5	4 824
4	31	Bergstraße	85.52	13	1 106	1	1 108
4	31	Bergstraße	85.53	43	5 825	52	5 877
4	31	Bergstraße	85.59	58	7 181	28	7 209
4	31	Bergstraße	85.59.1	—	—	—	—
4	31	Bergstraße	85.59.2	37	4 968	.	.
4	31	Bergstraße	85.59.9	21	2 213	.	.
4	31	Bergstraße	85.6
4	31	Bergstraße	Q	185	115 021	66	115 087
4	31	Bergstraße	86	164	86 551	30	86 581
4	31	Bergstraße	86.1
4	31	Bergstraße	86.10.1
4	31	Bergstraße	86.10.2	—	—	—	—
4	31	Bergstraße	86.10.3

6. Umsatzsteuerpflichtige und steuerbarer Umsatz 2018 in den kreisfreien Städten, Landkreisen und Regierungsbezirken nach wirtschaftlicher Gliederung

Regierungsbezirk	Kreisfreie Städte / Landkreise	Name	WZ 2008	Steuerpflichtige	Steuerbarer Umsatz		
					Lieferungen und Leistungen	Innergemeinschaftliche Erwerbe	Insgesamt
				Anzahl	1000 Euro		
4	31	Bergstraße	86.2
4	31	Bergstraße	86.21
4	31	Bergstraße	86.22	17	4 909	8	4 917
4	31	Bergstraße	86.23	40	22 653	2	22 655
4	31	Bergstraße	86.9	93	31 014	17	31 031
4	31	Bergstraße	86.90.1	11	1 310	.	.
4	31	Bergstraße	86.90.2	26	2 047	2	2 048
4	31	Bergstraße	86.90.3	6	390	.	.
4	31	Bergstraße	86.90.9	50	27 268	16	27 284
4	31	Bergstraße	87
4	31	Bergstraße	87.1
4	31	Bergstraße	87.2	—	—	—	—
4	31	Bergstraße	87.3	—	—	—	—
4	31	Bergstraße	87.9	—	—	—	—
4	31	Bergstraße	88
4	31	Bergstraße	88.1
4	31	Bergstraße	88.10.1
4	31	Bergstraße	88.10.2	—	—	—	—
4	31	Bergstraße	88.9	12	2 597	36	2 632
4	31	Bergstraße	88.91	—	—	—	—
4	31	Bergstraße	88.99	12	2 597	36	2 632
4	31	Bergstraße	R	354	55 960	611	56 570
4	31	Bergstraße	90	137	11 938	47	11 985
4	31	Bergstraße	90.01	42	2 891	9	2 900
4	31	Bergstraße	90.01.1	—	—	—	—
4	31	Bergstraße	90.01.2
4	31	Bergstraße	90.01.3
4	31	Bergstraße	90.01.4	34	2 483	9	2 492
4	31	Bergstraße	90.02	7	801	2	802
4	31	Bergstraße	90.03	81	5 478	36	5 515
4	31	Bergstraße	90.03.1	9	472	.	.
4	31	Bergstraße	90.03.2	18	1 222	.	.
4	31	Bergstraße	90.03.3	13	665	6	672
4	31	Bergstraße	90.03.4	—	—	—	—
4	31	Bergstraße	90.03.5	41	3 119	24	3 143
4	31	Bergstraße	90.04	7	2 768	—	2 768
4	31	Bergstraße	90.04.1
4	31	Bergstraße	90.04.2	—	—	—	—
4	31	Bergstraße	90.04.3
4	31	Bergstraße	91
4	31	Bergstraße	91.01	—	—	—	—
4	31	Bergstraße	91.02	—	—	—	—
4	31	Bergstraße	91.03
4	31	Bergstraße	91.04
4	31	Bergstraße	92
4	31	Bergstraße	92.00.1	30	9 295	13	9 308
4	31	Bergstraße	92.00.2
4	31	Bergstraße	92.00.3	7	2 337	—	2 338
4	31	Bergstraße	93	177	31 649	551	32 200
4	31	Bergstraße	93.1	143	24 012	512	24 525
4	31	Bergstraße	93.11	18	12 904	243	13 146
4	31	Bergstraße	93.12	92	5 111	245	5 356
4	31	Bergstraße	93.13	16	4 401	3	4 404
4	31	Bergstraße	93.19	17	1 597	21	1 618
4	31	Bergstraße	93.2	34	7 637	38	7 676
4	31	Bergstraße	93.21	11	2 349	23	2 372
4	31	Bergstraße	93.29	23	5 288	15	5 304

6. Umsatzsteuerpflichtige und steuerbarer Umsatz 2018 in den kreisfreien Städten, Landkreisen und Regierungsbezirken nach wirtschaftlicher Gliederung

Regierungsbezirk	Kreisfreie Städte / Landkreise	Name	WZ 2008	Steuerpflichtige	Steuerbarer Umsatz		
					Lieferungen und Leistungen	Innergemeinschaftliche Erwerbe	Insgesamt
				Anzahl	1000 Euro		
4	31	Bergstraße	S	662	84 813	374	85 187
4	31	Bergstraße	94	51	18 459	28	18 487
4	31	Bergstraße	94.1	3	1 227	•	•
4	31	Bergstraße	94.11	3	1 227	•	•
4	31	Bergstraße	94.12	—	—	—	—
4	31	Bergstraße	94.2	—	—	—	—
4	31	Bergstraße	94.9	48	17 233	•	•
4	31	Bergstraße	94.91	•	•	•	•
4	31	Bergstraße	94.92	•	•	•	•
4	31	Bergstraße	94.99	40	15 532	28	15 560
4	31	Bergstraße	94.99.1	20	13 934	28	13 962
4	31	Bergstraße	94.99.2	4	196	•	•
4	31	Bergstraße	94.99.3	4	663	•	•
4	31	Bergstraße	94.99.4	—	—	—	—
4	31	Bergstraße	94.99.9	12	738	•	•
4	31	Bergstraße	95	36	4 453	50	4 503
4	31	Bergstraße	95.1	•	•	•	•
4	31	Bergstraße	95.11	—	—	—	—
4	31	Bergstraße	95.12	•	•	•	•
4	31	Bergstraße	95.2	•	•	•	•
4	31	Bergstraße	95.21	•	•	•	•
4	31	Bergstraße	95.22	5	912	•	•
4	31	Bergstraße	95.23	4	138	•	•
4	31	Bergstraße	95.24	3	121	•	•
4	31	Bergstraße	95.25	—	—	—	—
4	31	Bergstraße	95.29	21	3 121	50	3 171
4	31	Bergstraße	96	575	61 901	296	62 197
4	31	Bergstraße	96.01	18	2 370	•	•
4	31	Bergstraße	96.02	263	24 134	147	24 281
4	31	Bergstraße	96.02.1	188	19 162	53	19 215
4	31	Bergstraße	96.02.2	75	4 972	94	5 066
4	31	Bergstraße	96.03	26	4 686	•	•
4	31	Bergstraße	96.03.1	26	4 686	•	•
4	31	Bergstraße	96.03.2	—	—	—	—
4	31	Bergstraße	96.04	12	1 029	34	1 064
4	31	Bergstraße	96.09	256	29 681	115	29 796
4	32	Darmstadt-Dieburg	A - S	11 585	17 752 755	6 005 584	23 758 339
4	32	Darmstadt-Dieburg	A	255	124 087	7 023	131 111
4	32	Darmstadt-Dieburg	01	236	118 621	7 020	125 641
4	32	Darmstadt-Dieburg	01.1	53	17 001	837	17 839
4	32	Darmstadt-Dieburg	01.11	•	•	•	•
4	32	Darmstadt-Dieburg	01.12	—	—	—	—
4	32	Darmstadt-Dieburg	01.13	9	7 467	290	7 757
4	32	Darmstadt-Dieburg	01.13.1	•	•	•	•
4	32	Darmstadt-Dieburg	01.13.2	•	•	•	•
4	32	Darmstadt-Dieburg	01.14	—	—	—	—
4	32	Darmstadt-Dieburg	01.15	—	—	—	—
4	32	Darmstadt-Dieburg	01.16	—	—	—	—
4	32	Darmstadt-Dieburg	01.19	•	•	•	•
4	32	Darmstadt-Dieburg	01.19.1	•	•	•	•
4	32	Darmstadt-Dieburg	01.19.2	—	—	—	—
4	32	Darmstadt-Dieburg	01.19.9	•	•	•	•
4	32	Darmstadt-Dieburg	01.2	•	•	•	•
4	32	Darmstadt-Dieburg	01.21	3	308	•	•
4	32	Darmstadt-Dieburg	01.22	—	—	—	—
4	32	Darmstadt-Dieburg	01.23	—	—	—	—
4	32	Darmstadt-Dieburg	01.24	—	—	—	—

6. Umsatzsteuerpflichtige und steuerbarer Umsatz 2018 in den kreisfreien Städten, Landkreisen und Regierungsbezirken nach wirtschaftlicher Gliederung

Regierungsbezirk	Kreisfreie Städte / Landkreise	Name	WZ 2008	Steuerpflichtige	Steuerbarer Umsatz		
					Lieferungen und Leistungen	Innergemeinschaftliche Erwerbe	Insgesamt
				Anzahl	1000 Euro		
4	32	Darmstadt-Dieburg	01.25	5	734	113	846
4	32	Darmstadt-Dieburg	01.25.1
4	32	Darmstadt-Dieburg	01.25.9
4	32	Darmstadt-Dieburg	01.26	—	—	—	—
4	32	Darmstadt-Dieburg	01.27	—	—	—	—
4	32	Darmstadt-Dieburg	01.28
4	32	Darmstadt-Dieburg	01.29	—	—	—	—
4	32	Darmstadt-Dieburg	01.3	7	2 561	330	2 891
4	32	Darmstadt-Dieburg	01.30.1
4	32	Darmstadt-Dieburg	01.30.2
4	32	Darmstadt-Dieburg	01.4	33	65 099	5 113	70 212
4	32	Darmstadt-Dieburg	01.41
4	32	Darmstadt-Dieburg	01.42	—	—	—	—
4	32	Darmstadt-Dieburg	01.43	5	5 379	469	5 848
4	32	Darmstadt-Dieburg	01.44	—	—	—	—
4	32	Darmstadt-Dieburg	01.45
4	32	Darmstadt-Dieburg	01.46
4	32	Darmstadt-Dieburg	01.47	13	53 015	2 996	56 011
4	32	Darmstadt-Dieburg	01.49	9	3 766	1 645	5 411
4	32	Darmstadt-Dieburg	01.5	82	20 619	543	21 162
4	32	Darmstadt-Dieburg	01.6	51	11 078	58	11 137
4	32	Darmstadt-Dieburg	01.61	15	4 804	.	.
4	32	Darmstadt-Dieburg	01.62	33	4 366	.	.
4	32	Darmstadt-Dieburg	01.63	—	—	—	—
4	32	Darmstadt-Dieburg	01.64	3	1 908	39	1 947
4	32	Darmstadt-Dieburg	01.7
4	32	Darmstadt-Dieburg	02	19	5 467	3	5 470
4	32	Darmstadt-Dieburg	02.1
4	32	Darmstadt-Dieburg	02.2
4	32	Darmstadt-Dieburg	02.3	—	—	—	—
4	32	Darmstadt-Dieburg	02.4	12	3 724	3	3 727
4	32	Darmstadt-Dieburg	03	—	—	—	—
4	32	Darmstadt-Dieburg	03.1	—	—	—	—
4	32	Darmstadt-Dieburg	03.11	—	—	—	—
4	32	Darmstadt-Dieburg	03.12	—	—	—	—
4	32	Darmstadt-Dieburg	03.2	—	—	—	—
4	32	Darmstadt-Dieburg	03.21	—	—	—	—
4	32	Darmstadt-Dieburg	03.22	—	—	—	—
4	32	Darmstadt-Dieburg	B
4	32	Darmstadt-Dieburg	05	—	—	—	—
4	32	Darmstadt-Dieburg	05.1	—	—	—	—
4	32	Darmstadt-Dieburg	05.2	—	—	—	—
4	32	Darmstadt-Dieburg	06	—	—	—	—
4	32	Darmstadt-Dieburg	06.1	—	—	—	—
4	32	Darmstadt-Dieburg	06.2	—	—	—	—
4	32	Darmstadt-Dieburg	07	—	—	—	—
4	32	Darmstadt-Dieburg	07.1	—	—	—	—
4	32	Darmstadt-Dieburg	07.2	—	—	—	—
4	32	Darmstadt-Dieburg	07.21	—	—	—	—
4	32	Darmstadt-Dieburg	07.29	—	—	—	—
4	32	Darmstadt-Dieburg	08
4	32	Darmstadt-Dieburg	08.1
4	32	Darmstadt-Dieburg	08.11	—	—	—	—
4	32	Darmstadt-Dieburg	08.12
4	32	Darmstadt-Dieburg	08.9	—	—	—	—
4	32	Darmstadt-Dieburg	08.91	—	—	—	—
4	32	Darmstadt-Dieburg	08.92	—	—	—	—

6. Umsatzsteuerpflichtige und steuerbarer Umsatz 2018 in den kreisfreien Städten, Landkreisen und Regierungsbezirken nach wirtschaftlicher Gliederung

Regierungsbezirk	Kreisfreie Städte / Landkreise	Name	WZ 2008	Steuerpflichtige	Steuerbarer Umsatz		
					Lieferungen und Leistungen	Innergemeinschaftliche Erwerbe	Insgesamt
				Anzahl	1000 Euro		
4	32	Darmstadt-Dieburg	08.93	—	—	—	—
4	32	Darmstadt-Dieburg	08.99	—	—	—	—
4	32	Darmstadt-Dieburg	09	•	•	•	•
4	32	Darmstadt-Dieburg	09.1	•	•	•	•
4	32	Darmstadt-Dieburg	09.9	—	—	—	—
4	32	Darmstadt-Dieburg	C	892	2 999 689	359 223	3 358 912
4	32	Darmstadt-Dieburg	10	108	63 843	1 574	65 416
4	32	Darmstadt-Dieburg	10.1	44	24 508	—	24 508
4	32	Darmstadt-Dieburg	10.11	—	—	—	—
4	32	Darmstadt-Dieburg	10.12	—	—	—	—
4	32	Darmstadt-Dieburg	10.13	44	24 508	—	24 508
4	32	Darmstadt-Dieburg	10.2	—	—	—	—
4	32	Darmstadt-Dieburg	10.3	—	—	—	—
4	32	Darmstadt-Dieburg	10.31	—	—	—	—
4	32	Darmstadt-Dieburg	10.32	—	—	—	—
4	32	Darmstadt-Dieburg	10.39	—	—	—	—
4	32	Darmstadt-Dieburg	10.4	—	—	—	—
4	32	Darmstadt-Dieburg	10.41	—	—	—	—
4	32	Darmstadt-Dieburg	10.42	—	—	—	—
4	32	Darmstadt-Dieburg	10.5	•	•	•	•
4	32	Darmstadt-Dieburg	10.51	•	•	•	•
4	32	Darmstadt-Dieburg	10.52	•	•	•	•
4	32	Darmstadt-Dieburg	10.6	3	5 962	224	6 185
4	32	Darmstadt-Dieburg	10.61	3	5 962	224	6 185
4	32	Darmstadt-Dieburg	10.62	—	—	—	—
4	32	Darmstadt-Dieburg	10.7	44	27 926	81	28 007
4	32	Darmstadt-Dieburg	10.71	44	27 926	81	28 007
4	32	Darmstadt-Dieburg	10.72	—	—	—	—
4	32	Darmstadt-Dieburg	10.73	—	—	—	—
4	32	Darmstadt-Dieburg	10.8	•	•	•	•
4	32	Darmstadt-Dieburg	10.81	—	—	—	—
4	32	Darmstadt-Dieburg	10.82	4	451	1	452
4	32	Darmstadt-Dieburg	10.83	•	•	•	•
4	32	Darmstadt-Dieburg	10.84	•	•	•	•
4	32	Darmstadt-Dieburg	10.85	•	•	•	•
4	32	Darmstadt-Dieburg	10.86	•	•	•	•
4	32	Darmstadt-Dieburg	10.89	3	751	•	•
4	32	Darmstadt-Dieburg	10.9	•	•	•	•
4	32	Darmstadt-Dieburg	10.91	•	•	•	•
4	32	Darmstadt-Dieburg	10.92	—	—	—	—
4	32	Darmstadt-Dieburg	11	10	46 623	370	46 992
4	32	Darmstadt-Dieburg	11.01	4	356	1	357
4	32	Darmstadt-Dieburg	11.02	•	•	•	•
4	32	Darmstadt-Dieburg	11.03	—	—	—	—
4	32	Darmstadt-Dieburg	11.04	—	—	—	—
4	32	Darmstadt-Dieburg	11.05	•	•	•	•
4	32	Darmstadt-Dieburg	11.06	•	•	•	•
4	32	Darmstadt-Dieburg	11.07	•	•	•	•
4	32	Darmstadt-Dieburg	12	—	—	—	—
4	32	Darmstadt-Dieburg	13	21	83 613	4 266	87 879
4	32	Darmstadt-Dieburg	13.1	—	—	—	—
4	32	Darmstadt-Dieburg	13.2	•	•	•	•
4	32	Darmstadt-Dieburg	13.3	10	4 324	150	4 474
4	32	Darmstadt-Dieburg	13.9	•	•	•	•
4	32	Darmstadt-Dieburg	13.91	•	•	•	•
4	32	Darmstadt-Dieburg	13.92	—	—	—	—
4	32	Darmstadt-Dieburg	13.93	•	•	•	•

6. Umsatzsteuerpflichtige und steuerbarer Umsatz 2018 in den kreisfreien Städten, Landkreisen und Regierungsbezirken nach wirtschaftlicher Gliederung

Regierungsbezirk	Kreisfreie Städte / Landkreise	Name	WZ 2008	Steuerpflichtige	Steuerbarer Umsatz		
					Lieferungen und Leistungen	Innergemeinschaftliche Erwerbe	Insgesamt
				Anzahl	1000 Euro		
4	32	Darmstadt-Dieburg	13.94	—	—	—	—
4	32	Darmstadt-Dieburg	13.95	—	—	—	—
4	32	Darmstadt-Dieburg	13.96	•	•	•	•
4	32	Darmstadt-Dieburg	13.99	•	•	•	•
4	32	Darmstadt-Dieburg	14	8	512	•	•
4	32	Darmstadt-Dieburg	14.1	8	512	•	•
4	32	Darmstadt-Dieburg	14.11	•	•	•	•
4	32	Darmstadt-Dieburg	14.12	—	—	—	—
4	32	Darmstadt-Dieburg	14.13	•	•	•	•
4	32	Darmstadt-Dieburg	14.14	—	—	—	—
4	32	Darmstadt-Dieburg	14.19	•	•	•	•
4	32	Darmstadt-Dieburg	14.2	—	—	—	—
4	32	Darmstadt-Dieburg	14.3	—	—	—	—
4	32	Darmstadt-Dieburg	14.31	—	—	—	—
4	32	Darmstadt-Dieburg	14.39	—	—	—	—
4	32	Darmstadt-Dieburg	15	7	2 597	265	2 861
4	32	Darmstadt-Dieburg	15.1	•	•	•	•
4	32	Darmstadt-Dieburg	15.11	—	—	—	—
4	32	Darmstadt-Dieburg	15.12	•	•	•	•
4	32	Darmstadt-Dieburg	15.2	•	•	•	•
4	32	Darmstadt-Dieburg	16	44	21 683	527	22 210
4	32	Darmstadt-Dieburg	16.1	8	6 268	34	6 302
4	32	Darmstadt-Dieburg	16.2	36	15 415	493	15 908
4	32	Darmstadt-Dieburg	16.21	—	—	—	—
4	32	Darmstadt-Dieburg	16.22	—	—	—	—
4	32	Darmstadt-Dieburg	16.23	31	14 542	480	15 023
4	32	Darmstadt-Dieburg	16.24	—	—	—	—
4	32	Darmstadt-Dieburg	16.29	5	873	12	886
4	32	Darmstadt-Dieburg	17	8	10 122	1 743	11 865
4	32	Darmstadt-Dieburg	17.1	•	•	•	•
4	32	Darmstadt-Dieburg	17.11	—	—	—	—
4	32	Darmstadt-Dieburg	17.12	•	•	•	•
4	32	Darmstadt-Dieburg	17.2	•	•	•	•
4	32	Darmstadt-Dieburg	17.21	•	•	•	•
4	32	Darmstadt-Dieburg	17.22	—	—	—	—
4	32	Darmstadt-Dieburg	17.23	•	•	•	•
4	32	Darmstadt-Dieburg	17.24	—	—	—	—
4	32	Darmstadt-Dieburg	17.29	•	•	•	•
4	32	Darmstadt-Dieburg	18	60	36 848	513	37 361
4	32	Darmstadt-Dieburg	18.1	•	•	•	•
4	32	Darmstadt-Dieburg	18.11	5	2 169	19	2 188
4	32	Darmstadt-Dieburg	18.12	40	28 481	492	28 973
4	32	Darmstadt-Dieburg	18.13	10	4 686	2	4 687
4	32	Darmstadt-Dieburg	18.14	•	•	•	•
4	32	Darmstadt-Dieburg	18.2	•	•	•	•
4	32	Darmstadt-Dieburg	19	•	•	•	•
4	32	Darmstadt-Dieburg	19.1	—	—	—	—
4	32	Darmstadt-Dieburg	19.2	•	•	•	•
4	32	Darmstadt-Dieburg	20	28	1 081 566	177 933	1 259 499
4	32	Darmstadt-Dieburg	20.1	•	•	•	•
4	32	Darmstadt-Dieburg	20.11	—	—	—	—
4	32	Darmstadt-Dieburg	20.12	—	—	—	—
4	32	Darmstadt-Dieburg	20.13	•	•	•	•
4	32	Darmstadt-Dieburg	20.14	•	•	•	•
4	32	Darmstadt-Dieburg	20.15	—	—	—	—
4	32	Darmstadt-Dieburg	20.16	•	•	•	•
4	32	Darmstadt-Dieburg	20.17	—	—	—	—

6. Umsatzsteuerpflichtige und steuerbarer Umsatz 2018 in den kreisfreien Städten, Landkreisen und Regierungsbezirken nach wirtschaftlicher Gliederung

Regierungsbezirk	Kreisfreie Städte / Landkreise	Name	WZ 2008	Steuerpflichtige	Steuerbarer Umsatz		
					Lieferungen und Leistungen	Innergemeinschaftliche Erwerbe	Insgesamt
				Anzahl	1000 Euro		
4	32	Darmstadt-Dieburg	20.2	•	•	•	•
4	32	Darmstadt-Dieburg	20.3	•	•	•	•
4	32	Darmstadt-Dieburg	20.4	9	2 004	27	2 031
4	32	Darmstadt-Dieburg	20.41	•	•	•	•
4	32	Darmstadt-Dieburg	20.42	•	•	•	•
4	32	Darmstadt-Dieburg	20.5	8	108 217	15 341	123 558
4	32	Darmstadt-Dieburg	20.51	—	—	—	—
4	32	Darmstadt-Dieburg	20.52	—	—	—	—
4	32	Darmstadt-Dieburg	20.53	—	—	—	—
4	32	Darmstadt-Dieburg	20.59	8	108 217	15 341	123 558
4	32	Darmstadt-Dieburg	20.6	—	—	—	—
4	32	Darmstadt-Dieburg	21	•	•	•	•
4	32	Darmstadt-Dieburg	21.1	—	—	—	—
4	32	Darmstadt-Dieburg	21.2	•	•	•	•
4	32	Darmstadt-Dieburg	22	32	232 881	38 389	271 270
4	32	Darmstadt-Dieburg	22.1	7	9 870	819	10 689
4	32	Darmstadt-Dieburg	22.11	3	777	3	780
4	32	Darmstadt-Dieburg	22.19	4	9 094	816	9 910
4	32	Darmstadt-Dieburg	22.2	25	223 011	37 570	260 581
4	32	Darmstadt-Dieburg	22.21	•	•	•	•
4	32	Darmstadt-Dieburg	22.22	•	•	•	•
4	32	Darmstadt-Dieburg	22.23	•	•	•	•
4	32	Darmstadt-Dieburg	22.29	14	91 072	12 771	103 843
4	32	Darmstadt-Dieburg	23	30	28 620	253	28 873
4	32	Darmstadt-Dieburg	23.1	•	•	•	•
4	32	Darmstadt-Dieburg	23.11	—	—	—	—
4	32	Darmstadt-Dieburg	23.12	•	•	•	•
4	32	Darmstadt-Dieburg	23.13	—	—	—	—
4	32	Darmstadt-Dieburg	23.14	—	—	—	—
4	32	Darmstadt-Dieburg	23.19	•	•	•	•
4	32	Darmstadt-Dieburg	23.2	—	—	—	—
4	32	Darmstadt-Dieburg	23.3	•	•	•	•
4	32	Darmstadt-Dieburg	23.31	•	•	•	•
4	32	Darmstadt-Dieburg	23.32	•	•	•	•
4	32	Darmstadt-Dieburg	23.4	•	•	•	•
4	32	Darmstadt-Dieburg	23.41	•	•	•	•
4	32	Darmstadt-Dieburg	23.42	—	—	—	—
4	32	Darmstadt-Dieburg	23.43	—	—	—	—
4	32	Darmstadt-Dieburg	23.44	—	—	—	—
4	32	Darmstadt-Dieburg	23.49	—	—	—	—
4	32	Darmstadt-Dieburg	23.5	—	—	—	—
4	32	Darmstadt-Dieburg	23.51	—	—	—	—
4	32	Darmstadt-Dieburg	23.52	—	—	—	—
4	32	Darmstadt-Dieburg	23.6	•	•	•	•
4	32	Darmstadt-Dieburg	23.61	•	•	•	•
4	32	Darmstadt-Dieburg	23.62	—	—	—	—
4	32	Darmstadt-Dieburg	23.63	•	•	•	•
4	32	Darmstadt-Dieburg	23.64	•	•	•	•
4	32	Darmstadt-Dieburg	23.65	—	—	—	—
4	32	Darmstadt-Dieburg	23.69	—	—	—	—
4	32	Darmstadt-Dieburg	23.7	21	4 149	199	4 348
4	32	Darmstadt-Dieburg	23.9	—	—	—	—
4	32	Darmstadt-Dieburg	23.91	—	—	—	—
4	32	Darmstadt-Dieburg	23.99	—	—	—	—
4	32	Darmstadt-Dieburg	24	10	9 747	425	10 171
4	32	Darmstadt-Dieburg	24.1	•	•	•	•
4	32	Darmstadt-Dieburg	24.2	3	6 002	383	6 386

6. Umsatzsteuerpflichtige und steuerbarer Umsatz 2018 in den kreisfreien Städten, Landkreisen und Regierungsbezirken nach wirtschaftlicher Gliederung

Regierungsbezirk	Kreisfreie Städte / Landkreise	Name	WZ 2008	Steuerpflichtige	Steuerbarer Umsatz		
					Lieferungen und Leistungen	Innergemeinschaftliche Erwerbe	Insgesamt
				Anzahl	1000 Euro		
4	32	Darmstadt-Dieburg	24.3	—	—	—	—
4	32	Darmstadt-Dieburg	24.31	—	—	—	—
4	32	Darmstadt-Dieburg	24.32	—	—	—	—
4	32	Darmstadt-Dieburg	24.33	—	—	—	—
4	32	Darmstadt-Dieburg	24.34	—	—	—	—
4	32	Darmstadt-Dieburg	24.4	•	•	•	•
4	32	Darmstadt-Dieburg	24.41	—	—	—	—
4	32	Darmstadt-Dieburg	24.42	—	—	—	—
4	32	Darmstadt-Dieburg	24.43	—	—	—	—
4	32	Darmstadt-Dieburg	24.44	•	•	•	•
4	32	Darmstadt-Dieburg	24.45	—	—	—	—
4	32	Darmstadt-Dieburg	24.46	—	—	—	—
4	32	Darmstadt-Dieburg	24.5	•	•	•	•
4	32	Darmstadt-Dieburg	24.51	—	—	—	—
4	32	Darmstadt-Dieburg	24.52	—	—	—	—
4	32	Darmstadt-Dieburg	24.53	•	•	•	•
4	32	Darmstadt-Dieburg	24.54	—	—	—	—
4	32	Darmstadt-Dieburg	25	180	366 463	19 803	386 266
4	32	Darmstadt-Dieburg	25.1	34	189 952	12 187	202 139
4	32	Darmstadt-Dieburg	25.11	17	13 803	187	13 990
4	32	Darmstadt-Dieburg	25.12	17	176 149	12 000	188 149
4	32	Darmstadt-Dieburg	25.2	•	•	•	•
4	32	Darmstadt-Dieburg	25.21	•	•	•	•
4	32	Darmstadt-Dieburg	25.29	•	•	•	•
4	32	Darmstadt-Dieburg	25.3	—	—	—	—
4	32	Darmstadt-Dieburg	25.4	—	—	—	—
4	32	Darmstadt-Dieburg	25.5	•	•	•	•
4	32	Darmstadt-Dieburg	25.6	111	84 256	1 121	85 376
4	32	Darmstadt-Dieburg	25.61	22	32 881	15	32 897
4	32	Darmstadt-Dieburg	25.62	89	51 375	1 105	52 480
4	32	Darmstadt-Dieburg	25.7	22	54 319	4 599	58 918
4	32	Darmstadt-Dieburg	25.71	•	•	•	•
4	32	Darmstadt-Dieburg	25.72	•	•	•	•
4	32	Darmstadt-Dieburg	25.73	17	47 796	4 562	52 358
4	32	Darmstadt-Dieburg	25.73.1	5	4 916	1 782	6 697
4	32	Darmstadt-Dieburg	25.73.2	—	—	—	—
4	32	Darmstadt-Dieburg	25.73.3	5	3 862	163	4 025
4	32	Darmstadt-Dieburg	25.73.4	—	—	—	—
4	32	Darmstadt-Dieburg	25.73.5	7	39 018	2 618	41 636
4	32	Darmstadt-Dieburg	25.9	8	15 616	1 012	16 628
4	32	Darmstadt-Dieburg	25.91	—	—	—	—
4	32	Darmstadt-Dieburg	25.92	—	—	—	—
4	32	Darmstadt-Dieburg	25.93	•	•	•	•
4	32	Darmstadt-Dieburg	25.94	—	—	—	—
4	32	Darmstadt-Dieburg	25.99	•	•	•	•
4	32	Darmstadt-Dieburg	26	80	254 711	14 487	269 198
4	32	Darmstadt-Dieburg	26.1	14	21 950	495	22 445
4	32	Darmstadt-Dieburg	26.11	•	•	•	•
4	32	Darmstadt-Dieburg	26.11.1	•	•	•	•
4	32	Darmstadt-Dieburg	26.11.9	12	17 816	375	18 192
4	32	Darmstadt-Dieburg	26.12	•	•	•	•
4	32	Darmstadt-Dieburg	26.2	•	•	•	•
4	32	Darmstadt-Dieburg	26.3	13	12 950	141	13 091
4	32	Darmstadt-Dieburg	26.4	•	•	•	•
4	32	Darmstadt-Dieburg	26.5	•	•	•	•
4	32	Darmstadt-Dieburg	26.51	•	•	•	•
4	32	Darmstadt-Dieburg	26.51.1	21	50 115	303	50 418

6. Umsatzsteuerpflichtige und steuerbarer Umsatz 2018 in den kreisfreien Städten, Landkreisen und Regierungsbezirken nach wirtschaftlicher Gliederung

Regierungsbezirk	Kreisfreie Städte / Landkreise	Name	WZ 2008	Steuerpflichtige	Steuerbarer Umsatz		
					Lieferungen und Leistungen	Innergemeinschaftliche Erwerbe	Insgesamt
				Anzahl	1000 Euro		
4	32	Darmstadt-Dieburg	26.51.2	•	•	•	•
4	32	Darmstadt-Dieburg	26.51.3	•	•	•	•
4	32	Darmstadt-Dieburg	26.52	•	•	•	•
4	32	Darmstadt-Dieburg	26.6	5	5 697	793	6 491
4	32	Darmstadt-Dieburg	26.7	•	•	•	•
4	32	Darmstadt-Dieburg	26.8	—	—	—	—
4	32	Darmstadt-Dieburg	27	25	41 404	7 140	48 544
4	32	Darmstadt-Dieburg	27.1	6	3 684	7	3 692
4	32	Darmstadt-Dieburg	27.11	•	•	•	•
4	32	Darmstadt-Dieburg	27.12	•	•	•	•
4	32	Darmstadt-Dieburg	27.2	—	—	—	—
4	32	Darmstadt-Dieburg	27.3	•	•	•	•
4	32	Darmstadt-Dieburg	27.31	—	—	—	—
4	32	Darmstadt-Dieburg	27.32	•	•	•	•
4	32	Darmstadt-Dieburg	27.33	•	•	•	•
4	32	Darmstadt-Dieburg	27.4	3	644	—	644
4	32	Darmstadt-Dieburg	27.5	•	•	•	•
4	32	Darmstadt-Dieburg	27.51	•	•	•	•
4	32	Darmstadt-Dieburg	27.52	—	—	—	—
4	32	Darmstadt-Dieburg	27.9	10	14 385	216	14 602
4	32	Darmstadt-Dieburg	28	69	237 184	16 458	253 641
4	32	Darmstadt-Dieburg	28.1	9	17 163	557	17 720
4	32	Darmstadt-Dieburg	28.11	—	—	—	—
4	32	Darmstadt-Dieburg	28.12	•	•	•	•
4	32	Darmstadt-Dieburg	28.13	4	4 725	147	4 872
4	32	Darmstadt-Dieburg	28.14	•	•	•	•
4	32	Darmstadt-Dieburg	28.15	•	•	•	•
4	32	Darmstadt-Dieburg	28.2	21	66 896	2 033	68 929
4	32	Darmstadt-Dieburg	28.21	•	•	•	•
4	32	Darmstadt-Dieburg	28.21.1	—	—	—	—
4	32	Darmstadt-Dieburg	28.21.9	•	•	•	•
4	32	Darmstadt-Dieburg	28.22	•	•	•	•
4	32	Darmstadt-Dieburg	28.23	•	•	•	•
4	32	Darmstadt-Dieburg	28.24	3	385	•	•
4	32	Darmstadt-Dieburg	28.25	•	•	•	•
4	32	Darmstadt-Dieburg	28.29	11	65 232	1 992	67 224
4	32	Darmstadt-Dieburg	28.3	•	•	•	•
4	32	Darmstadt-Dieburg	28.4	•	•	•	•
4	32	Darmstadt-Dieburg	28.41	•	•	•	•
4	32	Darmstadt-Dieburg	28.49	•	•	•	•
4	32	Darmstadt-Dieburg	28.9	29	90 883	12 542	103 425
4	32	Darmstadt-Dieburg	28.91	•	•	•	•
4	32	Darmstadt-Dieburg	28.92	•	•	•	•
4	32	Darmstadt-Dieburg	28.92.1	—	—	—	—
4	32	Darmstadt-Dieburg	28.92.2	•	•	•	•
4	32	Darmstadt-Dieburg	28.93	•	•	•	•
4	32	Darmstadt-Dieburg	28.94	—	—	—	—
4	32	Darmstadt-Dieburg	28.95	•	•	•	•
4	32	Darmstadt-Dieburg	28.96	•	•	•	•
4	32	Darmstadt-Dieburg	28.99	21	34 413	5 339	39 752
4	32	Darmstadt-Dieburg	29	•	•	•	•
4	32	Darmstadt-Dieburg	29.1	—	—	—	—
4	32	Darmstadt-Dieburg	29.10.1	—	—	—	—
4	32	Darmstadt-Dieburg	29.10.2	—	—	—	—
4	32	Darmstadt-Dieburg	29.2	•	•	•	•
4	32	Darmstadt-Dieburg	29.3	•	•	•	•
4	32	Darmstadt-Dieburg	29.31	—	—	—	—

6. Umsatzsteuerpflichtige und steuerbarer Umsatz 2018 in den kreisfreien Städten, Landkreisen und Regierungsbezirken nach wirtschaftlicher Gliederung

Regierungsbezirk	Kreisfreie Städte / Landkreise	Name	WZ 2008	Steuerpflichtige	Steuerbarer Umsatz		
					Lieferungen und Leistungen	Innergemeinschaftliche Erwerbe	Insgesamt
				Anzahl	1000 Euro		
4	32	Darmstadt-Dieburg	29.32
4	32	Darmstadt-Dieburg	30
4	32	Darmstadt-Dieburg	30.1	—	—	—	—
4	32	Darmstadt-Dieburg	30.11	—	—	—	—
4	32	Darmstadt-Dieburg	30.12	—	—	—	—
4	32	Darmstadt-Dieburg	30.2	—	—	—	—
4	32	Darmstadt-Dieburg	30.20.1	—	—	—	—
4	32	Darmstadt-Dieburg	30.20.2	—	—	—	—
4	32	Darmstadt-Dieburg	30.3
4	32	Darmstadt-Dieburg	30.4	—	—	—	—
4	32	Darmstadt-Dieburg	30.9
4	32	Darmstadt-Dieburg	30.91
4	32	Darmstadt-Dieburg	30.92
4	32	Darmstadt-Dieburg	30.99	—	—	—	—
4	32	Darmstadt-Dieburg	31	24	17 587	357	17 945
4	32	Darmstadt-Dieburg	31.01
4	32	Darmstadt-Dieburg	31.02
4	32	Darmstadt-Dieburg	31.03	—	—	—	—
4	32	Darmstadt-Dieburg	31.09	17	9 673	285	9 958
4	32	Darmstadt-Dieburg	31.09.1
4	32	Darmstadt-Dieburg	31.09.9
4	32	Darmstadt-Dieburg	32	81	138 738	1 557	140 295
4	32	Darmstadt-Dieburg	32.1	14	2 839	68	2 908
4	32	Darmstadt-Dieburg	32.11	—	—	—	—
4	32	Darmstadt-Dieburg	32.12
4	32	Darmstadt-Dieburg	32.13
4	32	Darmstadt-Dieburg	32.2	6	794	.	.
4	32	Darmstadt-Dieburg	32.3
4	32	Darmstadt-Dieburg	32.4	7	3 038	5	3 043
4	32	Darmstadt-Dieburg	32.5	42	92 069	480	92 549
4	32	Darmstadt-Dieburg	32.50.1	9	31 271	31	31 302
4	32	Darmstadt-Dieburg	32.50.2	9	47 743	439	48 183
4	32	Darmstadt-Dieburg	32.50.3	24	13 055	10	13 065
4	32	Darmstadt-Dieburg	32.9
4	32	Darmstadt-Dieburg	32.91	—	—	—	—
4	32	Darmstadt-Dieburg	32.99
4	32	Darmstadt-Dieburg	33	47	19 677	548	20 225
4	32	Darmstadt-Dieburg	33.1	34	14 884	444	15 328
4	32	Darmstadt-Dieburg	33.11
4	32	Darmstadt-Dieburg	33.12	17	8 543	97	8 640
4	32	Darmstadt-Dieburg	33.13	4	1 820	5	1 825
4	32	Darmstadt-Dieburg	33.14
4	32	Darmstadt-Dieburg	33.15	—	—	—	—
4	32	Darmstadt-Dieburg	33.16	—	—	—	—
4	32	Darmstadt-Dieburg	33.17	10	3 067	4	3 071
4	32	Darmstadt-Dieburg	33.19
4	32	Darmstadt-Dieburg	33.2	13	4 793	105	4 898
4	32	Darmstadt-Dieburg	D	153	16 221	1	16 222
4	32	Darmstadt-Dieburg	35	153	16 221	1	16 222
4	32	Darmstadt-Dieburg	35.1	146	14 099	1	14 100
4	32	Darmstadt-Dieburg	35.11
4	32	Darmstadt-Dieburg	35.11.1
4	32	Darmstadt-Dieburg	35.11.2	33	3 123	1	3 124
4	32	Darmstadt-Dieburg	35.11.3	98	8 288	.	.
4	32	Darmstadt-Dieburg	35.12	—	—	—	—
4	32	Darmstadt-Dieburg	35.13	—	—	—	—
4	32	Darmstadt-Dieburg	35.14

6. Umsatzsteuerpflichtige und steuerbarer Umsatz 2018 in den kreisfreien Städten, Landkreisen und Regierungsbezirken nach wirtschaftlicher Gliederung

Regierungsbezirk	Kreisfreie Städte / Landkreise	Name	WZ 2008	Steuerpflichtige	Steuerbarer Umsatz		
					Lieferungen und Leistungen	Innergemeinschaftliche Erwerbe	Insgesamt
				Anzahl	1000 Euro		
4	32	Darmstadt-Dieburg	35.2	•	•	•	•
4	32	Darmstadt-Dieburg	35.21	•	•	•	•
4	32	Darmstadt-Dieburg	35.21.1	—	—	—	—
4	32	Darmstadt-Dieburg	35.21.2	•	•	•	•
4	32	Darmstadt-Dieburg	35.21.3	•	•	•	•
4	32	Darmstadt-Dieburg	35.22	—	—	—	—
4	32	Darmstadt-Dieburg	35.23	—	—	—	—
4	32	Darmstadt-Dieburg	35.3	•	•	•	•
4	32	Darmstadt-Dieburg	E	42	70 225	299	70 524
4	32	Darmstadt-Dieburg	36	17	38 309	•	•
4	32	Darmstadt-Dieburg	36.00.1	—	—	—	—
4	32	Darmstadt-Dieburg	36.00.2	•	•	•	•
4	32	Darmstadt-Dieburg	36.00.3	•	•	•	•
4	32	Darmstadt-Dieburg	37	5	7 805	4	7 809
4	32	Darmstadt-Dieburg	37.00.1	5	7 805	4	7 809
4	32	Darmstadt-Dieburg	37.00.2	—	—	—	—
4	32	Darmstadt-Dieburg	38	17	23 648	295	23 943
4	32	Darmstadt-Dieburg	38.1	•	•	•	•
4	32	Darmstadt-Dieburg	38.11	•	•	•	•
4	32	Darmstadt-Dieburg	38.12	—	—	—	—
4	32	Darmstadt-Dieburg	38.2	•	•	•	•
4	32	Darmstadt-Dieburg	38.21	•	•	•	•
4	32	Darmstadt-Dieburg	38.22	•	•	•	•
4	32	Darmstadt-Dieburg	38.3	9	14 958	295	15 252
4	32	Darmstadt-Dieburg	38.31	4	1 615	3	1 617
4	32	Darmstadt-Dieburg	38.32	5	13 343	292	13 635
4	32	Darmstadt-Dieburg	39	3	463	•	•
4	32	Darmstadt-Dieburg	F	1 373	808 023	29 652	837 675
4	32	Darmstadt-Dieburg	41	99	80 888	170	81 058
4	32	Darmstadt-Dieburg	41.1	16	11 892	1	11 892
4	32	Darmstadt-Dieburg	41.10.1	•	•	•	•
4	32	Darmstadt-Dieburg	41.10.2	•	•	•	•
4	32	Darmstadt-Dieburg	41.10.3	10	6 664	•	•
4	32	Darmstadt-Dieburg	41.2	83	68 997	169	69 166
4	32	Darmstadt-Dieburg	41.20.1	73	65 805	7	65 812
4	32	Darmstadt-Dieburg	41.20.2	10	3 191	162	3 354
4	32	Darmstadt-Dieburg	42	20	47 529	11	47 540
4	32	Darmstadt-Dieburg	42.1	7	12 523	•	•
4	32	Darmstadt-Dieburg	42.11	7	12 523	•	•
4	32	Darmstadt-Dieburg	42.12	—	—	—	—
4	32	Darmstadt-Dieburg	42.13	—	—	—	—
4	32	Darmstadt-Dieburg	42.2	7	27 069	9	27 078
4	32	Darmstadt-Dieburg	42.21	•	•	•	•
4	32	Darmstadt-Dieburg	42.22	•	•	•	•
4	32	Darmstadt-Dieburg	42.9	6	7 937	•	•
4	32	Darmstadt-Dieburg	42.91	•	•	•	•
4	32	Darmstadt-Dieburg	42.99	•	•	•	•
4	32	Darmstadt-Dieburg	43	1 254	679 605	29 472	709 077
4	32	Darmstadt-Dieburg	43.1	31	66 560	415	66 975
4	32	Darmstadt-Dieburg	43.11	11	34 582	404	34 986
4	32	Darmstadt-Dieburg	43.12	20	31 979	11	31 989
4	32	Darmstadt-Dieburg	43.13	—	—	—	—
4	32	Darmstadt-Dieburg	43.2	475	296 118	15 955	312 073
4	32	Darmstadt-Dieburg	43.21	114	86 081	177	86 258
4	32	Darmstadt-Dieburg	43.22	167	119 143	943	120 087
4	32	Darmstadt-Dieburg	43.29	194	90 894	14 835	105 729
4	32	Darmstadt-Dieburg	43.29.1	144	43 238	166	43 404

6. Umsatzsteuerpflichtige und steuerbarer Umsatz 2018 in den kreisfreien Städten, Landkreisen und Regierungsbezirken nach wirtschaftlicher Gliederung

Regierungsbezirk	Kreisfreie Städte / Landkreise	Name	WZ 2008	Steuerpflichtige	Steuerbarer Umsatz		
					Lieferungen und Leistungen	Innergemeinschaftliche Erwerbe	Insgesamt
				Anzahl	1000 Euro		
4	32	Darmstadt-Dieburg	43.29.9	50	47 656	14 669	62 325
4	32	Darmstadt-Dieburg	43.3	452	157 689	1 806	159 496
4	32	Darmstadt-Dieburg	43.31	12	4 111	1	4 112
4	32	Darmstadt-Dieburg	43.32	93	40 706	525	41 231
4	32	Darmstadt-Dieburg	43.33	223	53 666	452	54 119
4	32	Darmstadt-Dieburg	43.34	85	37 470	18	37 488
4	32	Darmstadt-Dieburg	43.34.1
4	32	Darmstadt-Dieburg	43.34.2
4	32	Darmstadt-Dieburg	43.39	39	21 736	811	22 547
4	32	Darmstadt-Dieburg	43.9	296	159 237	11 295	170 532
4	32	Darmstadt-Dieburg	43.91	92	45 189	58	45 247
4	32	Darmstadt-Dieburg	43.91.1	38	27 996	39	28 035
4	32	Darmstadt-Dieburg	43.91.2	54	17 193	19	17 212
4	32	Darmstadt-Dieburg	43.99	204	114 048	11 237	125 285
4	32	Darmstadt-Dieburg	43.99.1
4	32	Darmstadt-Dieburg	43.99.2
4	32	Darmstadt-Dieburg	43.99.9	179	71 921	652	72 573
4	32	Darmstadt-Dieburg	G	2 105	11 278 329	5 495 914	16 774 243
4	32	Darmstadt-Dieburg	45	437	7 365 965	5 090 427	12 456 391
4	32	Darmstadt-Dieburg	45.1	153	7 082 640	5 070 565	12 153 205
4	32	Darmstadt-Dieburg	45.11	141	7 073 700	5 070 500	12 144 200
4	32	Darmstadt-Dieburg	45.19	12	8 940	65	9 005
4	32	Darmstadt-Dieburg	45.2	159	121 792	598	122 390
4	32	Darmstadt-Dieburg	45.20.1	18	3 950	11	3 961
4	32	Darmstadt-Dieburg	45.20.2	14	2 511	7	2 518
4	32	Darmstadt-Dieburg	45.20.3	124	112 925	573	113 498
4	32	Darmstadt-Dieburg	45.20.4	3	2 407	6	2 414
4	32	Darmstadt-Dieburg	45.3	94	150 982	17 412	168 394
4	32	Darmstadt-Dieburg	45.31	25	127 594	13 279	140 873
4	32	Darmstadt-Dieburg	45.32	69	23 388	4 133	27 521
4	32	Darmstadt-Dieburg	45.4	31	10 551	1 852	12 403
4	32	Darmstadt-Dieburg	46	570	3 200 652	380 969	3 581 622
4	32	Darmstadt-Dieburg	46.1	220	62 375	5 341	67 717
4	32	Darmstadt-Dieburg	46.11	6	637	—	638
4	32	Darmstadt-Dieburg	46.12	6	1 477	10	1 487
4	32	Darmstadt-Dieburg	46.13	20	6 926	374	7 299
4	32	Darmstadt-Dieburg	46.13.1
4	32	Darmstadt-Dieburg	46.13.2
4	32	Darmstadt-Dieburg	46.14	45	23 959	3 627	27 586
4	32	Darmstadt-Dieburg	46.15	26	4 013	137	4 149
4	32	Darmstadt-Dieburg	46.16	14	3 640	83	3 723
4	32	Darmstadt-Dieburg	46.17	9	3 760	425	4 185
4	32	Darmstadt-Dieburg	46.18	76	15 745	652	16 397
4	32	Darmstadt-Dieburg	46.18.1	—	—	—	—
4	32	Darmstadt-Dieburg	46.18.2
4	32	Darmstadt-Dieburg	46.18.3	—	—	—	—
4	32	Darmstadt-Dieburg	46.18.4	6	762	185	947
4	32	Darmstadt-Dieburg	46.18.5	6	707	2	709
4	32	Darmstadt-Dieburg	46.18.6	4	742	.	.
4	32	Darmstadt-Dieburg	46.18.7
4	32	Darmstadt-Dieburg	46.18.9	54	12 982	464	13 446
4	32	Darmstadt-Dieburg	46.19	18	2 218	33	2 251
4	32	Darmstadt-Dieburg	46.2	16	20 257	4 256	24 513
4	32	Darmstadt-Dieburg	46.21	4	1 870	87	1 957
4	32	Darmstadt-Dieburg	46.22	6	1 199	201	1 400
4	32	Darmstadt-Dieburg	46.23
4	32	Darmstadt-Dieburg	46.24

6. Umsatzsteuerpflichtige und steuerbarer Umsatz 2018 in den kreisfreien Städten, Landkreisen und Regierungsbezirken nach wirtschaftlicher Gliederung

Regierungsbezirk	Kreisfreie Städte / Landkreise	Name	WZ 2008	Steuerpflichtige	Steuerbarer Umsatz		
					Lieferungen und Leistungen	Innergemeinschaftliche Erwerbe	Insgesamt
				Anzahl	1000 Euro		
4	32	Darmstadt-Dieburg	46.3	48	1 286 376	114 980	1 401 356
4	32	Darmstadt-Dieburg	46.31	6	91 723	23 266	114 989
4	32	Darmstadt-Dieburg	46.32	4	12 376	3 717	16 092
4	32	Darmstadt-Dieburg	46.33
4	32	Darmstadt-Dieburg	46.34	16	43 217	1 016	44 233
4	32	Darmstadt-Dieburg	46.35
4	32	Darmstadt-Dieburg	46.36	—	—	—	—
4	32	Darmstadt-Dieburg	46.37	—	—	—	—
4	32	Darmstadt-Dieburg	46.38
4	32	Darmstadt-Dieburg	46.38.1
4	32	Darmstadt-Dieburg	46.38.2	—	—	—	—
4	32	Darmstadt-Dieburg	46.38.9
4	32	Darmstadt-Dieburg	46.39
4	32	Darmstadt-Dieburg	46.39.1	—	—	—	—
4	32	Darmstadt-Dieburg	46.39.9
4	32	Darmstadt-Dieburg	46.4	96	622 471	104 542	727 013
4	32	Darmstadt-Dieburg	46.41	9	3 610	306	3 916
4	32	Darmstadt-Dieburg	46.42
4	32	Darmstadt-Dieburg	46.42.1
4	32	Darmstadt-Dieburg	46.42.2
4	32	Darmstadt-Dieburg	46.43	20	257 637	78 611	336 249
4	32	Darmstadt-Dieburg	46.43.1	4	217 011	71 974	288 985
4	32	Darmstadt-Dieburg	46.43.2
4	32	Darmstadt-Dieburg	46.43.3
4	32	Darmstadt-Dieburg	46.44	7	6 017	3 213	9 230
4	32	Darmstadt-Dieburg	46.44.1
4	32	Darmstadt-Dieburg	46.44.2
4	32	Darmstadt-Dieburg	46.45	10	54 777	6 145	60 922
4	32	Darmstadt-Dieburg	46.46	16	114 603	8 521	123 124
4	32	Darmstadt-Dieburg	46.46.1	6	45 504	638	46 143
4	32	Darmstadt-Dieburg	46.46.2	10	69 099	7 883	76 982
4	32	Darmstadt-Dieburg	46.47
4	32	Darmstadt-Dieburg	46.48	—	—	—	—
4	32	Darmstadt-Dieburg	46.49	25	70 714	5 972	76 686
4	32	Darmstadt-Dieburg	46.49.1
4	32	Darmstadt-Dieburg	46.49.2	5	4 251	643	4 894
4	32	Darmstadt-Dieburg	46.49.3	7	27 093	660	27 753
4	32	Darmstadt-Dieburg	46.49.4	8	35 389	4 055	39 445
4	32	Darmstadt-Dieburg	46.49.5
4	32	Darmstadt-Dieburg	46.5	19	84 076	17 789	101 864
4	32	Darmstadt-Dieburg	46.51	13	57 549	7 491	65 040
4	32	Darmstadt-Dieburg	46.52	6	26 527	10 297	36 825
4	32	Darmstadt-Dieburg	46.6	77	482 406	111 996	594 403
4	32	Darmstadt-Dieburg	46.61	9	63 148	2 972	66 119
4	32	Darmstadt-Dieburg	46.62	14	46 063	23 904	69 967
4	32	Darmstadt-Dieburg	46.63	6	45 704	11 199	56 902
4	32	Darmstadt-Dieburg	46.64	—	—	—	—
4	32	Darmstadt-Dieburg	46.65	4	17 409	110	17 519
4	32	Darmstadt-Dieburg	46.66	4	2 247	187	2 434
4	32	Darmstadt-Dieburg	46.69	40	307 836	73 625	381 460
4	32	Darmstadt-Dieburg	46.7	85	622 791	21 910	644 701
4	32	Darmstadt-Dieburg	46.71
4	32	Darmstadt-Dieburg	46.71.1
4	32	Darmstadt-Dieburg	46.71.2
4	32	Darmstadt-Dieburg	46.72
4	32	Darmstadt-Dieburg	46.73	31	194 993	4 403	199 397
4	32	Darmstadt-Dieburg	46.73.1

6. Umsatzsteuerpflichtige und steuerbarer Umsatz 2018 in den kreisfreien Städten, Landkreisen und Regierungsbezirken nach wirtschaftlicher Gliederung

Regierungsbezirk	Kreisfreie Städte / Landkreise	Name	WZ 2008	Steuerpflichtige	Steuerbarer Umsatz		
					Lieferungen und Leistungen	Innergemeinschaftliche Erwerbe	Insgesamt
				Anzahl	1000 Euro		
4	32	Darmstadt-Dieburg	46.73.2
4	32	Darmstadt-Dieburg	46.73.3	3	852	.	.
4	32	Darmstadt-Dieburg	46.73.4	18	55 619	1 045	56 664
4	32	Darmstadt-Dieburg	46.73.5
4	32	Darmstadt-Dieburg	46.73.6	3	97 846	1 240	99 087
4	32	Darmstadt-Dieburg	46.73.7
4	32	Darmstadt-Dieburg	46.73.8
4	32	Darmstadt-Dieburg	46.74	21	60 284	5 288	65 571
4	32	Darmstadt-Dieburg	46.74.1
4	32	Darmstadt-Dieburg	46.74.2
4	32	Darmstadt-Dieburg	46.74.3	6	20 880	211	21 091
4	32	Darmstadt-Dieburg	46.75
4	32	Darmstadt-Dieburg	46.76
4	32	Darmstadt-Dieburg	46.77	8	856	.	.
4	32	Darmstadt-Dieburg	46.9	9	19 900	155	20 054
4	32	Darmstadt-Dieburg	47	1 098	711 712	24 518	736 230
4	32	Darmstadt-Dieburg	47.1	100	99 674	1 165	100 839
4	32	Darmstadt-Dieburg	47.11	42	70 926	426	71 352
4	32	Darmstadt-Dieburg	47.19	58	28 748	739	29 487
4	32	Darmstadt-Dieburg	47.2	141	48 855	1 372	50 227
4	32	Darmstadt-Dieburg	47.21	40	17 067	105	17 172
4	32	Darmstadt-Dieburg	47.22	15	12 376	762	13 138
4	32	Darmstadt-Dieburg	47.23
4	32	Darmstadt-Dieburg	47.24	14	4 166	26	4 192
4	32	Darmstadt-Dieburg	47.25	28	7 959	53	8 011
4	32	Darmstadt-Dieburg	47.26
4	32	Darmstadt-Dieburg	47.29	39	6 464	415	6 879
4	32	Darmstadt-Dieburg	47.3	38	48 748	16	48 763
4	32	Darmstadt-Dieburg	47.30.1	34	39 463	4	39 466
4	32	Darmstadt-Dieburg	47.30.2	4	9 285	12	9 297
4	32	Darmstadt-Dieburg	47.4	62	36 817	1 281	38 099
4	32	Darmstadt-Dieburg	47.41
4	32	Darmstadt-Dieburg	47.42	10	3 267	3	3 270
4	32	Darmstadt-Dieburg	47.43
4	32	Darmstadt-Dieburg	47.5	179	96 137	3 621	99 757
4	32	Darmstadt-Dieburg	47.51	35	19 407	868	20 275
4	32	Darmstadt-Dieburg	47.52	55	34 258	734	34 992
4	32	Darmstadt-Dieburg	47.52.1	28	22 088	613	22 701
4	32	Darmstadt-Dieburg	47.52.3	27	12 170	120	12 291
4	32	Darmstadt-Dieburg	47.53	13	2 428	365	2 793
4	32	Darmstadt-Dieburg	47.54	37	17 082	187	17 269
4	32	Darmstadt-Dieburg	47.59	39	22 961	1 467	24 428
4	32	Darmstadt-Dieburg	47.59.1	20	18 376	1 014	19 390
4	32	Darmstadt-Dieburg	47.59.2
4	32	Darmstadt-Dieburg	47.59.3
4	32	Darmstadt-Dieburg	47.59.9	15	3 046	393	3 439
4	32	Darmstadt-Dieburg	47.6	117	47 104	2 215	49 319
4	32	Darmstadt-Dieburg	47.61	11	5 876	16	5 892
4	32	Darmstadt-Dieburg	47.62	36	7 673	38	7 711
4	32	Darmstadt-Dieburg	47.62.1	14	3 511	3	3 514
4	32	Darmstadt-Dieburg	47.62.2	22	4 162	35	4 197
4	32	Darmstadt-Dieburg	47.63
4	32	Darmstadt-Dieburg	47.64	55	28 349	2 153	30 502
4	32	Darmstadt-Dieburg	47.64.1	29	15 468	530	15 997
4	32	Darmstadt-Dieburg	47.64.2	26	12 881	1 623	14 504
4	32	Darmstadt-Dieburg	47.65
4	32	Darmstadt-Dieburg	47.7	335	258 045	5 816	263 861

6. Umsatzsteuerpflichtige und steuerbarer Umsatz 2018 in den kreisfreien Städten, Landkreisen und Regierungsbezirken nach wirtschaftlicher Gliederung

Regierungsbezirk	Kreisfreie Städte / Landkreise	Name	WZ 2008	Steuerpflichtige	Steuerbarer Umsatz		
					Lieferungen und Leistungen	Innergemeinschaftliche Erwerbe	Insgesamt
				Anzahl	1000 Euro		
4	32	Darmstadt-Dieburg	47.71	46	15 614	1 496	17 110
4	32	Darmstadt-Dieburg	47.72	10	4 343	436	4 780
4	32	Darmstadt-Dieburg	47.72.1
4	32	Darmstadt-Dieburg	47.72.2
4	32	Darmstadt-Dieburg	47.73	48	131 332	224	131 556
4	32	Darmstadt-Dieburg	47.74	15	44 503	1 042	45 546
4	32	Darmstadt-Dieburg	47.75	19	7 154	103	7 257
4	32	Darmstadt-Dieburg	47.76	67	15 439	949	16 388
4	32	Darmstadt-Dieburg	47.76.1	54	9 928	840	10 768
4	32	Darmstadt-Dieburg	47.76.2	13	5 511	109	5 620
4	32	Darmstadt-Dieburg	47.77	24	3 378	61	3 440
4	32	Darmstadt-Dieburg	47.78	85	29 032	1 057	30 089
4	32	Darmstadt-Dieburg	47.78.1	36	13 080	178	13 259
4	32	Darmstadt-Dieburg	47.78.2
4	32	Darmstadt-Dieburg	47.78.3
4	32	Darmstadt-Dieburg	47.78.9	33	11 480	702	12 182
4	32	Darmstadt-Dieburg	47.79	21	7 249	447	7 696
4	32	Darmstadt-Dieburg	47.79.1
4	32	Darmstadt-Dieburg	47.79.2
4	32	Darmstadt-Dieburg	47.79.9	18	6 871	447	7 318
4	32	Darmstadt-Dieburg	47.8	11	2 265	55	2 320
4	32	Darmstadt-Dieburg	47.81	6	1 198	52	1 249
4	32	Darmstadt-Dieburg	47.82
4	32	Darmstadt-Dieburg	47.89
4	32	Darmstadt-Dieburg	47.9	115	74 066	8 978	83 044
4	32	Darmstadt-Dieburg	47.91	52	53 842	7 873	61 715
4	32	Darmstadt-Dieburg	47.99	63	20 225	1 105	21 329
4	32	Darmstadt-Dieburg	47.99.1	7	6 764	307	7 071
4	32	Darmstadt-Dieburg	47.99.9	56	13 460	798	14 258
4	32	Darmstadt-Dieburg	H	356	339 280	5 803	345 083
4	32	Darmstadt-Dieburg	49	164	141 242	282	141 523
4	32	Darmstadt-Dieburg	49.1	—	—	—	—
4	32	Darmstadt-Dieburg	49.2	—	—	—	—
4	32	Darmstadt-Dieburg	49.3	31	14 684	3	14 687
4	32	Darmstadt-Dieburg	49.31
4	32	Darmstadt-Dieburg	49.32	21	5 739	2	5 741
4	32	Darmstadt-Dieburg	49.39
4	32	Darmstadt-Dieburg	49.39.1	3	849	1	850
4	32	Darmstadt-Dieburg	49.39.2
4	32	Darmstadt-Dieburg	49.39.9	—	—	—	—
4	32	Darmstadt-Dieburg	49.4	133	126 558	279	126 836
4	32	Darmstadt-Dieburg	49.41	120	120 937	278	121 215
4	32	Darmstadt-Dieburg	49.42	13	5 621	—	5 621
4	32	Darmstadt-Dieburg	49.5	—	—	—	—
4	32	Darmstadt-Dieburg	50	—	—	—	—
4	32	Darmstadt-Dieburg	50.1	—	—	—	—
4	32	Darmstadt-Dieburg	50.2	—	—	—	—
4	32	Darmstadt-Dieburg	50.3	—	—	—	—
4	32	Darmstadt-Dieburg	50.4	—	—	—	—
4	32	Darmstadt-Dieburg	51
4	32	Darmstadt-Dieburg	51.1
4	32	Darmstadt-Dieburg	51.2	—	—	—	—
4	32	Darmstadt-Dieburg	51.21	—	—	—	—
4	32	Darmstadt-Dieburg	51.22	—	—	—	—
4	32	Darmstadt-Dieburg	52	93	173 157	5 483	178 640
4	32	Darmstadt-Dieburg	52.1	5	10 269	76	10 345
4	32	Darmstadt-Dieburg	52.2	88	162 888	5 407	168 295

6. Umsatzsteuerpflichtige und steuerbarer Umsatz 2018 in den kreisfreien Städten, Landkreisen und Regierungsbezirken nach wirtschaftlicher Gliederung

Regierungsbezirk	Kreisfreie Städte / Landkreise	Name	WZ 2008	Steuerpflichtige	Steuerbarer Umsatz		
					Lieferungen und Leistungen	Innergemeinschaftliche Erwerbe	Insgesamt
				Anzahl	1000 Euro		
4	32	Darmstadt-Dieburg	52.21	•	•	•	•
4	32	Darmstadt-Dieburg	52.21.1	•	•	•	•
4	32	Darmstadt-Dieburg	52.21.2	•	•	•	•
4	32	Darmstadt-Dieburg	52.21.3	—	—	—	—
4	32	Darmstadt-Dieburg	52.21.4	•	•	•	•
4	32	Darmstadt-Dieburg	52.21.5	—	—	—	—
4	32	Darmstadt-Dieburg	52.21.9	•	•	•	•
4	32	Darmstadt-Dieburg	52.22	—	—	—	—
4	32	Darmstadt-Dieburg	52.22.1	—	—	—	—
4	32	Darmstadt-Dieburg	52.22.2	—	—	—	—
4	32	Darmstadt-Dieburg	52.22.3	—	—	—	—
4	32	Darmstadt-Dieburg	52.22.9	—	—	—	—
4	32	Darmstadt-Dieburg	52.23	•	•	•	•
4	32	Darmstadt-Dieburg	52.23.1	•	•	•	•
4	32	Darmstadt-Dieburg	52.23.9	•	•	•	•
4	32	Darmstadt-Dieburg	52.24	—	—	—	—
4	32	Darmstadt-Dieburg	52.29	80	154 225	197	154 422
4	32	Darmstadt-Dieburg	52.29.1	63	149 316	182	149 498
4	32	Darmstadt-Dieburg	52.29.2	—	—	—	—
4	32	Darmstadt-Dieburg	52.29.9	17	4 909	15	4 924
4	32	Darmstadt-Dieburg	53	•	•	•	•
4	32	Darmstadt-Dieburg	53.1	—	—	—	—
4	32	Darmstadt-Dieburg	53.2	•	•	•	•
4	32	Darmstadt-Dieburg	I	686	158 516	438	158 954
4	32	Darmstadt-Dieburg	55	95	34 905	87	34 992
4	32	Darmstadt-Dieburg	55.1	83	32 331	80	32 411
4	32	Darmstadt-Dieburg	55.10.1	22	18 683	68	18 751
4	32	Darmstadt-Dieburg	55.10.2	11	4 581	•	•
4	32	Darmstadt-Dieburg	55.10.3	41	8 231	11	8 242
4	32	Darmstadt-Dieburg	55.10.4	9	836	•	•
4	32	Darmstadt-Dieburg	55.2	7	1 025	7	1 032
4	32	Darmstadt-Dieburg	55.20.1	—	—	—	—
4	32	Darmstadt-Dieburg	55.20.2	—	—	—	—
4	32	Darmstadt-Dieburg	55.20.3	•	•	•	•
4	32	Darmstadt-Dieburg	55.20.4	•	•	•	•
4	32	Darmstadt-Dieburg	55.3	•	•	•	•
4	32	Darmstadt-Dieburg	55.9	•	•	•	•
4	32	Darmstadt-Dieburg	55.90.1	•	•	•	•
4	32	Darmstadt-Dieburg	55.90.9	•	•	•	•
4	32	Darmstadt-Dieburg	56	591	123 610	351	123 962
4	32	Darmstadt-Dieburg	56.1	428	94 736	326	95 062
4	32	Darmstadt-Dieburg	56.10.1	259	51 138	131	51 269
4	32	Darmstadt-Dieburg	56.10.2	10	20 423	57	20 480
4	32	Darmstadt-Dieburg	56.10.3	108	13 875	30	13 905
4	32	Darmstadt-Dieburg	56.10.4	28	3 643	14	3 657
4	32	Darmstadt-Dieburg	56.10.5	23	5 657	94	5 751
4	32	Darmstadt-Dieburg	56.2	33	9 510	4	9 513
4	32	Darmstadt-Dieburg	56.21	16	6 725	—	6 725
4	32	Darmstadt-Dieburg	56.29	17	2 785	4	2 788
4	32	Darmstadt-Dieburg	56.3	130	19 365	21	19 386
4	32	Darmstadt-Dieburg	56.30.1	108	16 988	21	17 009
4	32	Darmstadt-Dieburg	56.30.2	4	534	•	•
4	32	Darmstadt-Dieburg	56.30.3	10	1 206	—	1 206
4	32	Darmstadt-Dieburg	56.30.4	—	—	—	—
4	32	Darmstadt-Dieburg	56.30.9	8	637	•	•
4	32	Darmstadt-Dieburg	J	613	272 058	6 379	278 437
4	32	Darmstadt-Dieburg	58	33	11 930	1 212	13 142

6. Umsatzsteuerpflichtige und steuerbarer Umsatz 2018 in den kreisfreien Städten, Landkreisen und Regierungsbezirken nach wirtschaftlicher Gliederung

Regierungsbezirk	Kreisfreie Städte / Landkreise	Name	WZ 2008	Steuerpflichtige	Steuerbarer Umsatz		
					Lieferungen und Leistungen	Innergemeinschaftliche Erwerbe	Insgesamt
				Anzahl	1000 Euro		
4	32	Darmstadt-Dieburg	58.1	27	11 429	•	•
4	32	Darmstadt-Dieburg	58.11	12	3 956	126	4 081
4	32	Darmstadt-Dieburg	58.12	—	—	—	—
4	32	Darmstadt-Dieburg	58.13	4	3 282	•	•
4	32	Darmstadt-Dieburg	58.14	•	•	•	•
4	32	Darmstadt-Dieburg	58.19	•	•	•	•
4	32	Darmstadt-Dieburg	58.2	6	500	•	•
4	32	Darmstadt-Dieburg	58.21	•	•	•	•
4	32	Darmstadt-Dieburg	58.29	•	•	•	•
4	32	Darmstadt-Dieburg	59	19	4 474	8	4 482
4	32	Darmstadt-Dieburg	59.1	13	853	1	854
4	32	Darmstadt-Dieburg	59.11	9	559	1	560
4	32	Darmstadt-Dieburg	59.12	•	•	•	•
4	32	Darmstadt-Dieburg	59.13	•	•	•	•
4	32	Darmstadt-Dieburg	59.14	•	•	•	•
4	32	Darmstadt-Dieburg	59.2	6	3 622	7	3 628
4	32	Darmstadt-Dieburg	59.20.1	•	•	•	•
4	32	Darmstadt-Dieburg	59.20.2	•	•	•	•
4	32	Darmstadt-Dieburg	59.20.3	•	•	•	•
4	32	Darmstadt-Dieburg	60	—	—	—	—
4	32	Darmstadt-Dieburg	60.1	—	—	—	—
4	32	Darmstadt-Dieburg	60.2	—	—	—	—
4	32	Darmstadt-Dieburg	61	10	13 498	738	14 236
4	32	Darmstadt-Dieburg	61.1	—	—	—	—
4	32	Darmstadt-Dieburg	61.2	•	•	•	•
4	32	Darmstadt-Dieburg	61.3	•	•	•	•
4	32	Darmstadt-Dieburg	61.9	•	•	•	•
4	32	Darmstadt-Dieburg	61.90.1	•	•	•	•
4	32	Darmstadt-Dieburg	61.90.9	•	•	•	•
4	32	Darmstadt-Dieburg	62	502	232 251	4 347	236 598
4	32	Darmstadt-Dieburg	62.01	179	93 256	206	93 462
4	32	Darmstadt-Dieburg	62.01.1	38	11 599	2	11 600
4	32	Darmstadt-Dieburg	62.01.9	141	81 658	204	81 862
4	32	Darmstadt-Dieburg	62.02	240	97 015	211	97 226
4	32	Darmstadt-Dieburg	62.03	39	4 846	6	4 853
4	32	Darmstadt-Dieburg	62.09	44	37 133	3 924	41 056
4	32	Darmstadt-Dieburg	63	49	9 905	74	9 980
4	32	Darmstadt-Dieburg	63.1	5	1 873	32	1 906
4	32	Darmstadt-Dieburg	63.11	•	•	•	•
4	32	Darmstadt-Dieburg	63.12	•	•	•	•
4	32	Darmstadt-Dieburg	63.9	44	8 032	42	8 074
4	32	Darmstadt-Dieburg	63.91	3	152	•	•
4	32	Darmstadt-Dieburg	63.99	41	7 880	•	•
4	32	Darmstadt-Dieburg	K	89	113 793	371	114 164
4	32	Darmstadt-Dieburg	64	•	•	•	•
4	32	Darmstadt-Dieburg	64.1	•	•	•	•
4	32	Darmstadt-Dieburg	64.11	—	—	—	—
4	32	Darmstadt-Dieburg	64.19	•	•	•	•
4	32	Darmstadt-Dieburg	64.19.1	—	—	—	—
4	32	Darmstadt-Dieburg	64.19.2	•	•	•	•
4	32	Darmstadt-Dieburg	64.19.3	•	•	•	•
4	32	Darmstadt-Dieburg	64.19.4	—	—	—	—
4	32	Darmstadt-Dieburg	64.19.5	—	—	—	—
4	32	Darmstadt-Dieburg	64.19.6	—	—	—	—
4	32	Darmstadt-Dieburg	64.2	7	547	•	•
4	32	Darmstadt-Dieburg	64.3	—	—	—	—
4	32	Darmstadt-Dieburg	64.9	•	•	•	•

6. Umsatzsteuerpflichtige und steuerbarer Umsatz 2018 in den kreisfreien Städten, Landkreisen und Regierungsbezirken nach wirtschaftlicher Gliederung

Regierungsbezirk	Kreisfreie Städte / Landkreise	Name	WZ 2008	Steuerpflichtige	Steuerbarer Umsatz		
					Lieferungen und Leistungen	Innergemeinschaftliche Erwerbe	Insgesamt
				Anzahl	1000 Euro		
4	32	Darmstadt-Dieburg	64.91	•	•	•	•
4	32	Darmstadt-Dieburg	64.92	—	—	—	—
4	32	Darmstadt-Dieburg	64.92.1	—	—	—	—
4	32	Darmstadt-Dieburg	64.92.2	—	—	—	—
4	32	Darmstadt-Dieburg	64.99	—	—	—	—
4	32	Darmstadt-Dieburg	64.99.1	—	—	—	—
4	32	Darmstadt-Dieburg	64.99.9	—	—	—	—
4	32	Darmstadt-Dieburg	65	•	•	•	•
4	32	Darmstadt-Dieburg	65.1	•	•	•	•
4	32	Darmstadt-Dieburg	65.11	—	—	—	—
4	32	Darmstadt-Dieburg	65.12	•	•	•	•
4	32	Darmstadt-Dieburg	65.12.1	—	—	—	—
4	32	Darmstadt-Dieburg	65.12.2	•	•	•	•
4	32	Darmstadt-Dieburg	65.2	—	—	—	—
4	32	Darmstadt-Dieburg	65.3	—	—	—	—
4	32	Darmstadt-Dieburg	66	75	89 797	23	89 821
4	32	Darmstadt-Dieburg	66.1	•	•	•	•
4	32	Darmstadt-Dieburg	66.11	—	—	—	—
4	32	Darmstadt-Dieburg	66.12	—	—	—	—
4	32	Darmstadt-Dieburg	66.19	•	•	•	•
4	32	Darmstadt-Dieburg	66.2	•	•	•	•
4	32	Darmstadt-Dieburg	66.21	•	•	•	•
4	32	Darmstadt-Dieburg	66.22	36	4 368	22	4 390
4	32	Darmstadt-Dieburg	66.29	•	•	•	•
4	32	Darmstadt-Dieburg	66.3	•	•	•	•
4	32	Darmstadt-Dieburg	L	1 055	205 960	6 475	212 435
4	32	Darmstadt-Dieburg	68	1 055	205 960	6 475	212 435
4	32	Darmstadt-Dieburg	68.1	35	13 512	1	13 513
4	32	Darmstadt-Dieburg	68.2	840	152 480	6 455	158 934
4	32	Darmstadt-Dieburg	68.3	180	39 968	19	39 987
4	32	Darmstadt-Dieburg	68.31	88	20 830	1	20 831
4	32	Darmstadt-Dieburg	68.32	92	19 139	18	19 157
4	32	Darmstadt-Dieburg	M	1 866	533 400	9 228	542 628
4	32	Darmstadt-Dieburg	69	314	84 543	19	84 562
4	32	Darmstadt-Dieburg	69.1	143	22 163	14	22 177
4	32	Darmstadt-Dieburg	69.10.1	44	8 506	14	8 520
4	32	Darmstadt-Dieburg	69.10.2	84	12 138	•	•
4	32	Darmstadt-Dieburg	69.10.3	—	—	—	—
4	32	Darmstadt-Dieburg	69.10.4	•	•	•	•
4	32	Darmstadt-Dieburg	69.10.9	•	•	•	•
4	32	Darmstadt-Dieburg	69.2	171	62 380	6	62 386
4	32	Darmstadt-Dieburg	69.20.1	•	•	•	•
4	32	Darmstadt-Dieburg	69.20.2	•	•	•	•
4	32	Darmstadt-Dieburg	69.20.3	121	52 361	4	52 365
4	32	Darmstadt-Dieburg	69.20.4	•	•	•	•
4	32	Darmstadt-Dieburg	70	437	133 392	1 672	135 064
4	32	Darmstadt-Dieburg	70.1	44	59 219	1 309	60 528
4	32	Darmstadt-Dieburg	70.10.1	11	33 635	83	33 717
4	32	Darmstadt-Dieburg	70.10.9	33	25 584	1 226	26 810
4	32	Darmstadt-Dieburg	70.2	393	74 173	363	74 537
4	32	Darmstadt-Dieburg	70.21	11	2 220	69	2 289
4	32	Darmstadt-Dieburg	70.22	382	71 953	295	72 248
4	32	Darmstadt-Dieburg	71	630	219 004	5 544	224 547
4	32	Darmstadt-Dieburg	71.1	608	204 937	1 399	206 336
4	32	Darmstadt-Dieburg	71.11	137	29 281	42	29 323
4	32	Darmstadt-Dieburg	71.11.1	83	18 314	19	18 333
4	32	Darmstadt-Dieburg	71.11.2	15	3 886	1	3 887

6. Umsatzsteuerpflichtige und steuerbarer Umsatz 2018 in den kreisfreien Städten, Landkreisen und Regierungsbezirken nach wirtschaftlicher Gliederung

Regierungsbezirk	Kreisfreie Städte / Landkreise	Name	WZ 2008	Steuerpflichtige	Steuerbarer Umsatz		
					Lieferungen und Leistungen	Innergemeinschaftliche Erwerbe	Insgesamt
				Anzahl	1000 Euro		
4	32	Darmstadt-Dieburg	71.11.3	25	5 534	1	5 535
4	32	Darmstadt-Dieburg	71.11.4	14	1 547	21	1 568
4	32	Darmstadt-Dieburg	71.12	471	175 656	1 357	177 013
4	32	Darmstadt-Dieburg	71.12.1	187	51 804	44	51 848
4	32	Darmstadt-Dieburg	71.12.2	172	99 967	814	100 781
4	32	Darmstadt-Dieburg	71.12.3	13	2 941	2	2 944
4	32	Darmstadt-Dieburg	71.12.9	99	20 944	497	21 441
4	32	Darmstadt-Dieburg	71.2	22	14 067	4 144	18 212
4	32	Darmstadt-Dieburg	72	57	19 401	116	19 518
4	32	Darmstadt-Dieburg	72.1	47	18 756	116	18 872
4	32	Darmstadt-Dieburg	72.11	9	5 252	.	.
4	32	Darmstadt-Dieburg	72.19	38	13 504	.	.
4	32	Darmstadt-Dieburg	72.2	10	646	—	646
4	32	Darmstadt-Dieburg	73	114	37 434	1 542	38 976
4	32	Darmstadt-Dieburg	73.1	106	34 537	1 530	36 067
4	32	Darmstadt-Dieburg	73.11	103	33 916	.	.
4	32	Darmstadt-Dieburg	73.12	3	621	.	.
4	32	Darmstadt-Dieburg	73.2	8	2 896	13	2 909
4	32	Darmstadt-Dieburg	74	267	28 422	279	28 701
4	32	Darmstadt-Dieburg	74.1	104	9 596	160	9 756
4	32	Darmstadt-Dieburg	74.10.1	10	574	46	620
4	32	Darmstadt-Dieburg	74.10.2	56	4 571	10	4 582
4	32	Darmstadt-Dieburg	74.10.3	38	4 450	105	4 555
4	32	Darmstadt-Dieburg	74.2	37	4 041	100	4 142
4	32	Darmstadt-Dieburg	74.20.1
4	32	Darmstadt-Dieburg	74.20.2
4	32	Darmstadt-Dieburg	74.3	33	1 486	—	1 486
4	32	Darmstadt-Dieburg	74.30.1	8	476	.	.
4	32	Darmstadt-Dieburg	74.30.2	25	1 010	.	.
4	32	Darmstadt-Dieburg	74.9	93	13 299	18	13 317
4	32	Darmstadt-Dieburg	75	47	11 204	55	11 259
4	32	Darmstadt-Dieburg	75.00.1	41	10 505	51	10 556
4	32	Darmstadt-Dieburg	75.00.9	6	699	4	703
4	32	Darmstadt-Dieburg	N	792	537 564	83 523	621 088
4	32	Darmstadt-Dieburg	77	125	146 116	74 572	220 688
4	32	Darmstadt-Dieburg	77.1	31	96 458	66 239	162 697
4	32	Darmstadt-Dieburg	77.11
4	32	Darmstadt-Dieburg	77.12
4	32	Darmstadt-Dieburg	77.2
4	32	Darmstadt-Dieburg	77.21
4	32	Darmstadt-Dieburg	77.22
4	32	Darmstadt-Dieburg	77.29	13	3 032	1	3 034
4	32	Darmstadt-Dieburg	77.3	76	45 630	8 332	53 961
4	32	Darmstadt-Dieburg	77.31	7	6 795	75	6 870
4	32	Darmstadt-Dieburg	77.32	28	28 373	8 252	36 625
4	32	Darmstadt-Dieburg	77.33
4	32	Darmstadt-Dieburg	77.34	—	—	—	—
4	32	Darmstadt-Dieburg	77.35
4	32	Darmstadt-Dieburg	77.39
4	32	Darmstadt-Dieburg	77.4
4	32	Darmstadt-Dieburg	78	24	53 634	1 143	54 777
4	32	Darmstadt-Dieburg	78.1
4	32	Darmstadt-Dieburg	78.2	12	47 203	1	47 204
4	32	Darmstadt-Dieburg	78.3
4	32	Darmstadt-Dieburg	79	49	14 399	13	14 412
4	32	Darmstadt-Dieburg	79.1	43	8 429	.	.
4	32	Darmstadt-Dieburg	79.11	30	4 603	13	4 616

6. Umsatzsteuerpflichtige und steuerbarer Umsatz 2018 in den kreisfreien Städten, Landkreisen und Regierungsbezirken nach wirtschaftlicher Gliederung

Regierungsbezirk	Kreisfreie Städte / Landkreise	Name	WZ 2008	Steuerpflichtige	Steuerbarer Umsatz		
					Lieferungen und Leistungen	Innergemeinschaftliche Erwerbe	Insgesamt
				Anzahl	1000 Euro		
4	32	Darmstadt-Dieburg	79.12	13	3 825	•	•
4	32	Darmstadt-Dieburg	79.9	6	5 970	•	•
4	32	Darmstadt-Dieburg	80	22	11 740	24	11 764
4	32	Darmstadt-Dieburg	80.1	10	5 888	18	5 906
4	32	Darmstadt-Dieburg	80.2	8	5 449	•	•
4	32	Darmstadt-Dieburg	80.3	4	403	•	•
4	32	Darmstadt-Dieburg	81	398	153 804	402	154 206
4	32	Darmstadt-Dieburg	81.1	149	27 403	173	27 577
4	32	Darmstadt-Dieburg	81.2	122	94 095	44	94 138
4	32	Darmstadt-Dieburg	81.21	51	56 053	11	56 064
4	32	Darmstadt-Dieburg	81.22	51	34 602	•	•
4	32	Darmstadt-Dieburg	81.22.1	39	7 426	•	•
4	32	Darmstadt-Dieburg	81.22.9	12	27 176	32	27 208
4	32	Darmstadt-Dieburg	81.29	20	3 440	•	•
4	32	Darmstadt-Dieburg	81.29.1	•	•	•	•
4	32	Darmstadt-Dieburg	81.29.2	•	•	•	•
4	32	Darmstadt-Dieburg	81.29.9	13	2 606	•	•
4	32	Darmstadt-Dieburg	81.3	127	32 306	185	32 491
4	32	Darmstadt-Dieburg	81.30.1	115	30 747	166	30 913
4	32	Darmstadt-Dieburg	81.30.9	12	1 559	18	1 578
4	32	Darmstadt-Dieburg	82	174	157 871	7 370	165 241
4	32	Darmstadt-Dieburg	82.1	70	6 085	1	6 086
4	32	Darmstadt-Dieburg	82.11	49	4 799	—	4 799
4	32	Darmstadt-Dieburg	82.19	21	1 286	1	1 287
4	32	Darmstadt-Dieburg	82.2	4	257	•	•
4	32	Darmstadt-Dieburg	82.3	38	12 123	•	•
4	32	Darmstadt-Dieburg	82.9	62	139 406	7 288	146 694
4	32	Darmstadt-Dieburg	82.91	3	373	•	•
4	32	Darmstadt-Dieburg	82.91.1	3	373	•	•
4	32	Darmstadt-Dieburg	82.91.2	—	—	—	—
4	32	Darmstadt-Dieburg	82.92	•	•	•	•
4	32	Darmstadt-Dieburg	82.99	•	•	•	•
4	32	Darmstadt-Dieburg	82.99.1	—	—	—	—
4	32	Darmstadt-Dieburg	82.99.9	•	•	•	•
4	32	Darmstadt-Dieburg	O	—	—	—	—
4	32	Darmstadt-Dieburg	P	•	•	•	•
4	32	Darmstadt-Dieburg	85	•	•	•	•
4	32	Darmstadt-Dieburg	85.1	—	—	—	—
4	32	Darmstadt-Dieburg	85.2	—	—	—	—
4	32	Darmstadt-Dieburg	85.3	5	463	1	464
4	32	Darmstadt-Dieburg	85.31	—	—	—	—
4	32	Darmstadt-Dieburg	85.32	5	463	1	464
4	32	Darmstadt-Dieburg	85.4	6	481	•	•
4	32	Darmstadt-Dieburg	85.41	6	481	•	•
4	32	Darmstadt-Dieburg	85.42	—	—	—	—
4	32	Darmstadt-Dieburg	85.42.1	—	—	—	—
4	32	Darmstadt-Dieburg	85.42.2	—	—	—	—
4	32	Darmstadt-Dieburg	85.42.3	—	—	—	—
4	32	Darmstadt-Dieburg	85.42.4	—	—	—	—
4	32	Darmstadt-Dieburg	85.5	182	21 446	95	21 540
4	32	Darmstadt-Dieburg	85.51	54	2 648	5	2 654
4	32	Darmstadt-Dieburg	85.52	12	2 489	87	2 576
4	32	Darmstadt-Dieburg	85.53	39	7 564	1	7 564
4	32	Darmstadt-Dieburg	85.59	77	8 745	2	8 747
4	32	Darmstadt-Dieburg	85.59.1	•	•	•	•
4	32	Darmstadt-Dieburg	85.59.2	46	4 054	2	4 056
4	32	Darmstadt-Dieburg	85.59.9	•	•	•	•

6. Umsatzsteuerpflichtige und steuerbarer Umsatz 2018 in den kreisfreien Städten, Landkreisen und Regierungsbezirken nach wirtschaftlicher Gliederung

Regierungsbezirk	Kreisfreie Städte / Landkreise	Name	WZ 2008	Steuerpflichtige	Steuerbarer Umsatz		
					Lieferungen und Leistungen	Innergemeinschaftliche Erwerbe	Insgesamt
				Anzahl	1000 Euro		
4	32	Darmstadt-Dieburg	85.6
4	32	Darmstadt-Dieburg	Q	173	37 804	38	37 842
4	32	Darmstadt-Dieburg	86	151	34 280	36	34 316
4	32	Darmstadt-Dieburg	86.1
4	32	Darmstadt-Dieburg	86.10.1
4	32	Darmstadt-Dieburg	86.10.2	—	—	—	—
4	32	Darmstadt-Dieburg	86.10.3
4	32	Darmstadt-Dieburg	86.2	47	23 388	13	23 400
4	32	Darmstadt-Dieburg	86.21	11	1 701	.	.
4	32	Darmstadt-Dieburg	86.22	6	1 240	.	.
4	32	Darmstadt-Dieburg	86.23	30	20 447	13	20 459
4	32	Darmstadt-Dieburg	86.9
4	32	Darmstadt-Dieburg	86.90.1	16	1 438	1	1 439
4	32	Darmstadt-Dieburg	86.90.2	36	4 042	—	4 043
4	32	Darmstadt-Dieburg	86.90.3
4	32	Darmstadt-Dieburg	86.90.9	43	4 253	21	4 274
4	32	Darmstadt-Dieburg	87
4	32	Darmstadt-Dieburg	87.1
4	32	Darmstadt-Dieburg	87.2	—	—	—	—
4	32	Darmstadt-Dieburg	87.3
4	32	Darmstadt-Dieburg	87.9	—	—	—	—
4	32	Darmstadt-Dieburg	88
4	32	Darmstadt-Dieburg	88.1
4	32	Darmstadt-Dieburg	88.10.1
4	32	Darmstadt-Dieburg	88.10.2
4	32	Darmstadt-Dieburg	88.9	14	2 684	2	2 686
4	32	Darmstadt-Dieburg	88.91
4	32	Darmstadt-Dieburg	88.99
4	32	Darmstadt-Dieburg	R	298	127 027	784	127 811
4	32	Darmstadt-Dieburg	90	107	34 538	39	34 577
4	32	Darmstadt-Dieburg	90.01
4	32	Darmstadt-Dieburg	90.01.1	—	—	—	—
4	32	Darmstadt-Dieburg	90.01.2	6	333	—	333
4	32	Darmstadt-Dieburg	90.01.3
4	32	Darmstadt-Dieburg	90.01.4	22	2 756	5	2 761
4	32	Darmstadt-Dieburg	90.02	15	3 526	28	3 554
4	32	Darmstadt-Dieburg	90.03	56	3 828	6	3 834
4	32	Darmstadt-Dieburg	90.03.1	3	151	.	.
4	32	Darmstadt-Dieburg	90.03.2	15	1 007	5	1 012
4	32	Darmstadt-Dieburg	90.03.3	9	382	.	.
4	32	Darmstadt-Dieburg	90.03.4	4	944	.	.
4	32	Darmstadt-Dieburg	90.03.5	25	1 344	1	1 345
4	32	Darmstadt-Dieburg	90.04
4	32	Darmstadt-Dieburg	90.04.1
4	32	Darmstadt-Dieburg	90.04.2	—	—	—	—
4	32	Darmstadt-Dieburg	90.04.3
4	32	Darmstadt-Dieburg	91
4	32	Darmstadt-Dieburg	91.01	—	—	—	—
4	32	Darmstadt-Dieburg	91.02
4	32	Darmstadt-Dieburg	91.03	—	—	—	—
4	32	Darmstadt-Dieburg	91.04
4	32	Darmstadt-Dieburg	92
4	32	Darmstadt-Dieburg	92.00.1	22	12 272	—	12 272
4	32	Darmstadt-Dieburg	92.00.2	—	—	—	—
4	32	Darmstadt-Dieburg	92.00.3
4	32	Darmstadt-Dieburg	93	159	78 754	745	79 499
4	32	Darmstadt-Dieburg	93.1	130	40 284	60	40 345

6. Umsatzsteuerpflichtige und steuerbarer Umsatz 2018 in den kreisfreien Städten, Landkreisen und Regierungsbezirken nach wirtschaftlicher Gliederung

Regierungsbezirk	Kreisfreie Städte / Landkreise	Name	WZ 2008	Steuerpflichtige	Steuerbarer Umsatz		
					Lieferungen und Leistungen	Innergemeinschaftliche Erwerbe	Insgesamt
				Anzahl	1000 Euro		
4	32	Darmstadt-Dieburg	93.11	25	7 636	24	7 660
4	32	Darmstadt-Dieburg	93.12	70	5 289	—	5 290
4	32	Darmstadt-Dieburg	93.13	25	26 504	29	26 533
4	32	Darmstadt-Dieburg	93.19	10	855	7	862
4	32	Darmstadt-Dieburg	93.2	29	38 470	684	39 154
4	32	Darmstadt-Dieburg	93.21	5	1 022	98	1 120
4	32	Darmstadt-Dieburg	93.29	24	37 448	586	38 034
4	32	Darmstadt-Dieburg	S	641	107 608	336	107 944
4	32	Darmstadt-Dieburg	94	36	2 353	1	2 354
4	32	Darmstadt-Dieburg	94.1
4	32	Darmstadt-Dieburg	94.11
4	32	Darmstadt-Dieburg	94.12	—	—	—	—
4	32	Darmstadt-Dieburg	94.2	—	—	—	—
4	32	Darmstadt-Dieburg	94.9
4	32	Darmstadt-Dieburg	94.91
4	32	Darmstadt-Dieburg	94.92	3	91	.	.
4	32	Darmstadt-Dieburg	94.99	24	1 391	1	1 392
4	32	Darmstadt-Dieburg	94.99.1
4	32	Darmstadt-Dieburg	94.99.2
4	32	Darmstadt-Dieburg	94.99.3	—	—	—	—
4	32	Darmstadt-Dieburg	94.99.4	—	—	—	—
4	32	Darmstadt-Dieburg	94.99.9	13	596	.	.
4	32	Darmstadt-Dieburg	95	51	17 537	15	17 552
4	32	Darmstadt-Dieburg	95.1	7	1 161	11	1 172
4	32	Darmstadt-Dieburg	95.11
4	32	Darmstadt-Dieburg	95.12
4	32	Darmstadt-Dieburg	95.2	44	16 376	4	16 380
4	32	Darmstadt-Dieburg	95.21
4	32	Darmstadt-Dieburg	95.22
4	32	Darmstadt-Dieburg	95.23	4	488	.	.
4	32	Darmstadt-Dieburg	95.24
4	32	Darmstadt-Dieburg	95.25	—	—	—	—
4	32	Darmstadt-Dieburg	95.29	23	5 367	4	5 372
4	32	Darmstadt-Dieburg	96	554	87 717	320	88 037
4	32	Darmstadt-Dieburg	96.01	28	7 082	93	7 175
4	32	Darmstadt-Dieburg	96.02	253	23 546	121	23 667
4	32	Darmstadt-Dieburg	96.02.1	173	19 807	89	19 896
4	32	Darmstadt-Dieburg	96.02.2	80	3 739	32	3 771
4	32	Darmstadt-Dieburg	96.03	21	31 797	5	31 802
4	32	Darmstadt-Dieburg	96.03.1	21	31 797	5	31 802
4	32	Darmstadt-Dieburg	96.03.2	—	—	—	—
4	32	Darmstadt-Dieburg	96.04	11	2 563	3	2 565
4	32	Darmstadt-Dieburg	96.09	241	22 730	98	22 828
4	33	Groß-Gerau	A - S	8 847	26 575 812	5 003 905	31 579 717
4	33	Groß-Gerau	A	138	37 705	1 094	38 799
4	33	Groß-Gerau	01	130	35 243	1 088	36 331
4	33	Groß-Gerau	01.1	30	7 914	268	8 183
4	33	Groß-Gerau	01.11	21	5 025	14	5 039
4	33	Groß-Gerau	01.12	—	—	—	—
4	33	Groß-Gerau	01.13
4	33	Groß-Gerau	01.13.1	5	930	199	1 129
4	33	Groß-Gerau	01.13.2
4	33	Groß-Gerau	01.14	—	—	—	—
4	33	Groß-Gerau	01.15	—	—	—	—
4	33	Groß-Gerau	01.16	—	—	—	—
4	33	Groß-Gerau	01.19
4	33	Groß-Gerau	01.19.1

6. Umsatzsteuerpflichtige und steuerbarer Umsatz 2018 in den kreisfreien Städten, Landkreisen und Regierungsbezirken nach wirtschaftlicher Gliederung

Regierungsbezirk	Kreisfreie Städte / Landkreise	Name	WZ 2008	Steuerpflichtige	Steuerbarer Umsatz		
					Lieferungen und Leistungen	Innergemeinschaftliche Erwerbe	Insgesamt
					1000 Euro		
				Anzahl			
4	33	Groß-Gerau	01.19.2	—	—	—	—
4	33	Groß-Gerau	01.19.9	•	•	•	•
4	33	Groß-Gerau	01.2	8	8 497	490	8 987
4	33	Groß-Gerau	01.21	•	•	•	•
4	33	Groß-Gerau	01.22	—	—	—	—
4	33	Groß-Gerau	01.23	—	—	—	—
4	33	Groß-Gerau	01.24	—	—	—	—
4	33	Groß-Gerau	01.25	•	•	•	•
4	33	Groß-Gerau	01.25.1	•	•	•	•
4	33	Groß-Gerau	01.25.9	4	352	14	365
4	33	Groß-Gerau	01.26	—	—	—	—
4	33	Groß-Gerau	01.27	—	—	—	—
4	33	Groß-Gerau	01.28	•	•	•	•
4	33	Groß-Gerau	01.29	—	—	—	—
4	33	Groß-Gerau	01.3	4	1 282	29	1 311
4	33	Groß-Gerau	01.30.1	—	—	—	—
4	33	Groß-Gerau	01.30.2	4	1 282	29	1 311
4	33	Groß-Gerau	01.4	12	2 595	31	2 625
4	33	Groß-Gerau	01.41	—	—	—	—
4	33	Groß-Gerau	01.42	—	—	—	—
4	33	Groß-Gerau	01.43	6	1 704	31	1 735
4	33	Groß-Gerau	01.44	—	—	—	—
4	33	Groß-Gerau	01.45	—	—	—	—
4	33	Groß-Gerau	01.46	—	—	—	—
4	33	Groß-Gerau	01.47	•	•	•	•
4	33	Groß-Gerau	01.49	•	•	•	•
4	33	Groß-Gerau	01.5	63	12 875	236	13 111
4	33	Groß-Gerau	01.6	13	2 080	34	2 114
4	33	Groß-Gerau	01.61	4	825	27	852
4	33	Groß-Gerau	01.62	5	460	•	•
4	33	Groß-Gerau	01.63	—	—	—	—
4	33	Groß-Gerau	01.64	4	795	•	•
4	33	Groß-Gerau	01.7	—	—	—	—
4	33	Groß-Gerau	02	•	•	•	•
4	33	Groß-Gerau	02.1	•	•	•	•
4	33	Groß-Gerau	02.2	4	511	•	•
4	33	Groß-Gerau	02.3	—	—	—	—
4	33	Groß-Gerau	02.4	•	•	•	•
4	33	Groß-Gerau	03	•	•	•	•
4	33	Groß-Gerau	03.1	•	•	•	•
4	33	Groß-Gerau	03.11	—	—	—	—
4	33	Groß-Gerau	03.12	•	•	•	•
4	33	Groß-Gerau	03.2	—	—	—	—
4	33	Groß-Gerau	03.21	—	—	—	—
4	33	Groß-Gerau	03.22	—	—	—	—
4	33	Groß-Gerau	B	12	18 253	157	18 410
4	33	Groß-Gerau	05	—	—	—	—
4	33	Groß-Gerau	05.1	—	—	—	—
4	33	Groß-Gerau	05.2	—	—	—	—
4	33	Groß-Gerau	06	—	—	—	—
4	33	Groß-Gerau	06.1	—	—	—	—
4	33	Groß-Gerau	06.2	—	—	—	—
4	33	Groß-Gerau	07	—	—	—	—
4	33	Groß-Gerau	07.1	—	—	—	—
4	33	Groß-Gerau	07.2	—	—	—	—
4	33	Groß-Gerau	07.21	—	—	—	—
4	33	Groß-Gerau	07.29	—	—	—	—

6. Umsatzsteuerpflichtige und steuerbarer Umsatz 2018 in den kreisfreien Städten, Landkreisen und Regierungsbezirken nach wirtschaftlicher Gliederung

Regierungsbezirk	Kreisfreie Städte / Landkreise	Name	WZ 2008	Steuerpflichtige	Steuerbarer Umsatz		
					Lieferungen und Leistungen	Innergemeinschaftliche Erwerbe	Insgesamt
				Anzahl	1000 Euro		
4	33	Groß-Gerau	08
4	33	Groß-Gerau	08.1	10	11 798	157	11 955
4	33	Groß-Gerau	08.11	—	—	—	—
4	33	Groß-Gerau	08.12	10	11 798	157	11 955
4	33	Groß-Gerau	08.9
4	33	Groß-Gerau	08.91	—	—	—	—
4	33	Groß-Gerau	08.92	—	—	—	—
4	33	Groß-Gerau	08.93	—	—	—	—
4	33	Groß-Gerau	08.99
4	33	Groß-Gerau	09
4	33	Groß-Gerau	09.1
4	33	Groß-Gerau	09.9	—	—	—	—
4	33	Groß-Gerau	C	500	12 545 802	4 155 094	16 700 896
4	33	Groß-Gerau	10
4	33	Groß-Gerau	10.1
4	33	Groß-Gerau	10.11	—	—	—	—
4	33	Groß-Gerau	10.12	—	—	—	—
4	33	Groß-Gerau	10.13
4	33	Groß-Gerau	10.2	—	—	—	—
4	33	Groß-Gerau	10.3
4	33	Groß-Gerau	10.31
4	33	Groß-Gerau	10.32	—	—	—	—
4	33	Groß-Gerau	10.39
4	33	Groß-Gerau	10.4
4	33	Groß-Gerau	10.41
4	33	Groß-Gerau	10.42	—	—	—	—
4	33	Groß-Gerau	10.5
4	33	Groß-Gerau	10.51
4	33	Groß-Gerau	10.52
4	33	Groß-Gerau	10.6	—	—	—	—
4	33	Groß-Gerau	10.61	—	—	—	—
4	33	Groß-Gerau	10.62	—	—	—	—
4	33	Groß-Gerau	10.7	30	23 579	15	23 595
4	33	Groß-Gerau	10.71	30	23 579	15	23 595
4	33	Groß-Gerau	10.72	—	—	—	—
4	33	Groß-Gerau	10.73	—	—	—	—
4	33	Groß-Gerau	10.8	6	7 291	523	7 815
4	33	Groß-Gerau	10.81	—	—	—	—
4	33	Groß-Gerau	10.82	—	—	—	—
4	33	Groß-Gerau	10.83
4	33	Groß-Gerau	10.84	—	—	—	—
4	33	Groß-Gerau	10.85	—	—	—	—
4	33	Groß-Gerau	10.86
4	33	Groß-Gerau	10.89
4	33	Groß-Gerau	10.9	3	545	2	547
4	33	Groß-Gerau	10.91
4	33	Groß-Gerau	10.92
4	33	Groß-Gerau	11	5	1 434	.	.
4	33	Groß-Gerau	11.01
4	33	Groß-Gerau	11.02	—	—	—	—
4	33	Groß-Gerau	11.03	—	—	—	—
4	33	Groß-Gerau	11.04	—	—	—	—
4	33	Groß-Gerau	11.05
4	33	Groß-Gerau	11.06	—	—	—	—
4	33	Groß-Gerau	11.07
4	33	Groß-Gerau	12	—	—	—	—
4	33	Groß-Gerau	13	12	14 596	309	14 905

6. Umsatzsteuerpflichtige und steuerbarer Umsatz 2018 in den kreisfreien Städten, Landkreisen und Regierungsbezirken nach wirtschaftlicher Gliederung

Regierungsbezirk	Kreisfreie Städte / Landkreise	Name	WZ 2008	Steuerpflichtige	Steuerbarer Umsatz		
					Lieferungen und Leistungen	Innergemeinschaftliche Erwerbe	Insgesamt
				Anzahl	1000 Euro		
4	33	Groß-Gerau	13.1	—	—	—	—
4	33	Groß-Gerau	13.2	—	—	—	—
4	33	Groß-Gerau	13.3	•	•	•	•
4	33	Groß-Gerau	13.9	•	•	•	•
4	33	Groß-Gerau	13.91	—	—	—	—
4	33	Groß-Gerau	13.92	•	•	•	•
4	33	Groß-Gerau	13.93	•	•	•	•
4	33	Groß-Gerau	13.94	—	—	—	—
4	33	Groß-Gerau	13.95	—	—	—	—
4	33	Groß-Gerau	13.96	—	—	—	—
4	33	Groß-Gerau	13.99	•	•	•	•
4	33	Groß-Gerau	14	11	3 382	354	3 736
4	33	Groß-Gerau	14.1	11	3 382	354	3 736
4	33	Groß-Gerau	14.11	—	—	—	—
4	33	Groß-Gerau	14.12	—	—	—	—
4	33	Groß-Gerau	14.13	6	178	•	•
4	33	Groß-Gerau	14.14	—	—	—	—
4	33	Groß-Gerau	14.19	5	3 204	•	•
4	33	Groß-Gerau	14.2	—	—	—	—
4	33	Groß-Gerau	14.3	—	—	—	—
4	33	Groß-Gerau	14.31	—	—	—	—
4	33	Groß-Gerau	14.39	—	—	—	—
4	33	Groß-Gerau	15	•	•	•	•
4	33	Groß-Gerau	15.1	•	•	•	•
4	33	Groß-Gerau	15.11	•	•	•	•
4	33	Groß-Gerau	15.12	•	•	•	•
4	33	Groß-Gerau	15.2	—	—	—	—
4	33	Groß-Gerau	16	35	32 670	5 259	37 930
4	33	Groß-Gerau	16.1	—	—	—	—
4	33	Groß-Gerau	16.2	35	32 670	5 259	37 930
4	33	Groß-Gerau	16.21	•	•	•	•
4	33	Groß-Gerau	16.22	—	—	—	—
4	33	Groß-Gerau	16.23	28	13 003	12	13 015
4	33	Groß-Gerau	16.24	4	19 199	5 173	24 372
4	33	Groß-Gerau	16.29	•	•	•	•
4	33	Groß-Gerau	17	•	•	•	•
4	33	Groß-Gerau	17.1	3	1 146	•	•
4	33	Groß-Gerau	17.11	—	—	—	—
4	33	Groß-Gerau	17.12	3	1 146	•	•
4	33	Groß-Gerau	17.2	•	•	•	•
4	33	Groß-Gerau	17.21	•	•	•	•
4	33	Groß-Gerau	17.22	—	—	—	—
4	33	Groß-Gerau	17.23	•	•	•	•
4	33	Groß-Gerau	17.24	—	—	—	—
4	33	Groß-Gerau	17.29	—	—	—	—
4	33	Groß-Gerau	18	25	78 701	2 646	81 347
4	33	Groß-Gerau	18.1	25	78 701	2 646	81 347
4	33	Groß-Gerau	18.11	•	•	•	•
4	33	Groß-Gerau	18.12	15	30 101	363	30 464
4	33	Groß-Gerau	18.13	4	169	1	169
4	33	Groß-Gerau	18.14	•	•	•	•
4	33	Groß-Gerau	18.2	—	—	—	—
4	33	Groß-Gerau	19	—	—	—	—
4	33	Groß-Gerau	19.1	—	—	—	—
4	33	Groß-Gerau	19.2	—	—	—	—
4	33	Groß-Gerau	20	11	15 481	1 323	16 804
4	33	Groß-Gerau	20.1	•	•	•	•

6. Umsatzsteuerpflichtige und steuerbarer Umsatz 2018 in den kreisfreien Städten, Landkreisen und Regierungsbezirken nach wirtschaftlicher Gliederung

Regierungsbezirk	Kreisfreie Städte / Landkreise	Name	WZ 2008	Steuerpflichtige	Steuerbarer Umsatz		
					Lieferungen und Leistungen	Innergemeinschaftliche Erwerbe	Insgesamt
				Anzahl	1000 Euro		
4	33	Groß-Gerau	20.11	•	•	•	•
4	33	Groß-Gerau	20.12	—	—	—	—
4	33	Groß-Gerau	20.13	•	•	•	•
4	33	Groß-Gerau	20.14	—	—	—	—
4	33	Groß-Gerau	20.15	—	—	—	—
4	33	Groß-Gerau	20.16	—	—	—	—
4	33	Groß-Gerau	20.17	—	—	—	—
4	33	Groß-Gerau	20.2	•	•	•	•
4	33	Groß-Gerau	20.3	—	—	—	—
4	33	Groß-Gerau	20.4	•	•	•	•
4	33	Groß-Gerau	20.41	—	—	—	—
4	33	Groß-Gerau	20.42	•	•	•	•
4	33	Groß-Gerau	20.5	•	•	•	•
4	33	Groß-Gerau	20.51	—	—	—	—
4	33	Groß-Gerau	20.52	—	—	—	—
4	33	Groß-Gerau	20.53	—	—	—	—
4	33	Groß-Gerau	20.59	•	•	•	•
4	33	Groß-Gerau	20.6	—	—	—	—
4	33	Groß-Gerau	21	•	•	•	•
4	33	Groß-Gerau	21.1	—	—	—	—
4	33	Groß-Gerau	21.2	•	•	•	•
4	33	Groß-Gerau	22	20	121 466	13 419	134 885
4	33	Groß-Gerau	22.1	6	3 124	223	3 347
4	33	Groß-Gerau	22.11	6	3 124	223	3 347
4	33	Groß-Gerau	22.19	—	—	—	—
4	33	Groß-Gerau	22.2	14	118 342	13 196	131 539
4	33	Groß-Gerau	22.21	•	•	•	•
4	33	Groß-Gerau	22.22	•	•	•	•
4	33	Groß-Gerau	22.23	5	12 452	492	12 943
4	33	Groß-Gerau	22.29	3	84 754	6 176	90 930
4	33	Groß-Gerau	23	25	35 262	166	35 428
4	33	Groß-Gerau	23.1	•	•	•	•
4	33	Groß-Gerau	23.11	—	—	—	—
4	33	Groß-Gerau	23.12	3	492	—	492
4	33	Groß-Gerau	23.13	—	—	—	—
4	33	Groß-Gerau	23.14	—	—	—	—
4	33	Groß-Gerau	23.19	•	•	•	•
4	33	Groß-Gerau	23.2	—	—	—	—
4	33	Groß-Gerau	23.3	—	—	—	—
4	33	Groß-Gerau	23.31	—	—	—	—
4	33	Groß-Gerau	23.32	—	—	—	—
4	33	Groß-Gerau	23.4	—	—	—	—
4	33	Groß-Gerau	23.41	—	—	—	—
4	33	Groß-Gerau	23.42	—	—	—	—
4	33	Groß-Gerau	23.43	—	—	—	—
4	33	Groß-Gerau	23.44	—	—	—	—
4	33	Groß-Gerau	23.49	—	—	—	—
4	33	Groß-Gerau	23.5	—	—	—	—
4	33	Groß-Gerau	23.51	—	—	—	—
4	33	Groß-Gerau	23.52	—	—	—	—
4	33	Groß-Gerau	23.6	8	30 593	117	30 710
4	33	Groß-Gerau	23.61	•	•	•	•
4	33	Groß-Gerau	23.62	—	—	—	—
4	33	Groß-Gerau	23.63	3	21 781	39	21 819
4	33	Groß-Gerau	23.64	—	—	—	—
4	33	Groß-Gerau	23.65	—	—	—	—
4	33	Groß-Gerau	23.69	•	•	•	•

6. Umsatzsteuerpflichtige und steuerbarer Umsatz 2018 in den kreisfreien Städten, Landkreisen und Regierungsbezirken nach wirtschaftlicher Gliederung

Regierungsbezirk	Kreisfreie Städte / Landkreise	Name	WZ 2008	Steuerpflichtige	Steuerbarer Umsatz		
					Lieferungen und Leistungen	Innergemeinschaftliche Erwerbe	Insgesamt
				Anzahl	1000 Euro		
4	33	Groß-Gerau	23.7	12	2 857	49	2 906
4	33	Groß-Gerau	23.9
4	33	Groß-Gerau	23.91	—	—	—	—
4	33	Groß-Gerau	23.99
4	33	Groß-Gerau	24
4	33	Groß-Gerau	24.1	—	—	—	—
4	33	Groß-Gerau	24.2
4	33	Groß-Gerau	24.3	—	—	—	—
4	33	Groß-Gerau	24.31	—	—	—	—
4	33	Groß-Gerau	24.32	—	—	—	—
4	33	Groß-Gerau	24.33	—	—	—	—
4	33	Groß-Gerau	24.34	—	—	—	—
4	33	Groß-Gerau	24.4	—	—	—	—
4	33	Groß-Gerau	24.41	—	—	—	—
4	33	Groß-Gerau	24.42	—	—	—	—
4	33	Groß-Gerau	24.43	—	—	—	—
4	33	Groß-Gerau	24.44	—	—	—	—
4	33	Groß-Gerau	24.45	—	—	—	—
4	33	Groß-Gerau	24.46	—	—	—	—
4	33	Groß-Gerau	24.5	—	—	—	—
4	33	Groß-Gerau	24.51	—	—	—	—
4	33	Groß-Gerau	24.52	—	—	—	—
4	33	Groß-Gerau	24.53	—	—	—	—
4	33	Groß-Gerau	24.54	—	—	—	—
4	33	Groß-Gerau	25
4	33	Groß-Gerau	25.1	28	20 935	803	21 738
4	33	Groß-Gerau	25.11	17	16 354	647	17 002
4	33	Groß-Gerau	25.12	11	4 581	156	4 737
4	33	Groß-Gerau	25.2
4	33	Groß-Gerau	25.21	—	—	—	—
4	33	Groß-Gerau	25.29
4	33	Groß-Gerau	25.3	—	—	—	—
4	33	Groß-Gerau	25.4
4	33	Groß-Gerau	25.5
4	33	Groß-Gerau	25.6	39	22 854	37	22 891
4	33	Groß-Gerau	25.61	5	7 119	14	7 133
4	33	Groß-Gerau	25.62	34	15 735	23	15 758
4	33	Groß-Gerau	25.7	4	1 196	.	.
4	33	Groß-Gerau	25.71	—	—	—	—
4	33	Groß-Gerau	25.72
4	33	Groß-Gerau	25.73
4	33	Groß-Gerau	25.73.1	—	—	—	—
4	33	Groß-Gerau	25.73.2	—	—	—	—
4	33	Groß-Gerau	25.73.3
4	33	Groß-Gerau	25.73.4	—	—	—	—
4	33	Groß-Gerau	25.73.5	—	—	—	—
4	33	Groß-Gerau	25.9
4	33	Groß-Gerau	25.91	—	—	—	—
4	33	Groß-Gerau	25.92	—	—	—	—
4	33	Groß-Gerau	25.93	—	—	—	—
4	33	Groß-Gerau	25.94	—	—	—	—
4	33	Groß-Gerau	25.99
4	33	Groß-Gerau	26	27	31 407	58	31 466
4	33	Groß-Gerau	26.1
4	33	Groß-Gerau	26.11
4	33	Groß-Gerau	26.11.1
4	33	Groß-Gerau	26.11.9	—	—	—	—

6. Umsatzsteuerpflichtige und steuerbarer Umsatz 2018 in den kreisfreien Städten, Landkreisen und Regierungsbezirken nach wirtschaftlicher Gliederung

Regierungsbezirk	Kreisfreie Städte / Landkreise	Name	WZ 2008	Steuerpflichtige	Steuerbarer Umsatz		
					Lieferungen und Leistungen	Innergemeinschaftliche Erwerbe	Insgesamt
				Anzahl	1000 Euro		
4	33	Groß-Gerau	26.12	—	—	—	—
4	33	Groß-Gerau	26.2	8	2 510	16	2 525
4	33	Groß-Gerau	26.3	•	•	•	•
4	33	Groß-Gerau	26.4	•	•	•	•
4	33	Groß-Gerau	26.5	10	11 480	28	11 508
4	33	Groß-Gerau	26.51	10	11 480	28	11 508
4	33	Groß-Gerau	26.51.1	•	•	•	•
4	33	Groß-Gerau	26.51.2	•	•	•	•
4	33	Groß-Gerau	26.51.3	•	•	•	•
4	33	Groß-Gerau	26.52	—	—	—	—
4	33	Groß-Gerau	26.6	•	•	•	•
4	33	Groß-Gerau	26.7	—	—	—	—
4	33	Groß-Gerau	26.8	—	—	—	—
4	33	Groß-Gerau	27	13	9 107	46	9 152
4	33	Groß-Gerau	27.1	•	•	•	•
4	33	Groß-Gerau	27.11	•	•	•	•
4	33	Groß-Gerau	27.12	•	•	•	•
4	33	Groß-Gerau	27.2	—	—	—	—
4	33	Groß-Gerau	27.3	•	•	•	•
4	33	Groß-Gerau	27.31	—	—	—	—
4	33	Groß-Gerau	27.32	—	—	—	—
4	33	Groß-Gerau	27.33	•	•	•	•
4	33	Groß-Gerau	27.4	•	•	•	•
4	33	Groß-Gerau	27.5	•	•	•	•
4	33	Groß-Gerau	27.51	•	•	•	•
4	33	Groß-Gerau	27.52	—	—	—	—
4	33	Groß-Gerau	27.9	•	•	•	•
4	33	Groß-Gerau	28	•	•	•	•
4	33	Groß-Gerau	28.1	•	•	•	•
4	33	Groß-Gerau	28.11	•	•	•	•
4	33	Groß-Gerau	28.12	•	•	•	•
4	33	Groß-Gerau	28.13	—	—	—	—
4	33	Groß-Gerau	28.14	•	•	•	•
4	33	Groß-Gerau	28.15	—	—	—	—
4	33	Groß-Gerau	28.2	24	24 078	1 563	25 641
4	33	Groß-Gerau	28.21	•	•	•	•
4	33	Groß-Gerau	28.21.1	—	—	—	—
4	33	Groß-Gerau	28.21.9	•	•	•	•
4	33	Groß-Gerau	28.22	•	•	•	•
4	33	Groß-Gerau	28.23	3	576	•	•
4	33	Groß-Gerau	28.24	4	625	4	629
4	33	Groß-Gerau	28.25	•	•	•	•
4	33	Groß-Gerau	28.29	11	9 994	29	10 023
4	33	Groß-Gerau	28.3	—	—	—	—
4	33	Groß-Gerau	28.4	•	•	•	•
4	33	Groß-Gerau	28.41	—	—	—	—
4	33	Groß-Gerau	28.49	•	•	•	•
4	33	Groß-Gerau	28.9	•	•	•	•
4	33	Groß-Gerau	28.91	—	—	—	—
4	33	Groß-Gerau	28.92	3	9 607	850	10 457
4	33	Groß-Gerau	28.92.1	—	—	—	—
4	33	Groß-Gerau	28.92.2	3	9 607	850	10 457
4	33	Groß-Gerau	28.93	•	•	•	•
4	33	Groß-Gerau	28.94	•	•	•	•
4	33	Groß-Gerau	28.95	—	—	—	—
4	33	Groß-Gerau	28.96	—	—	—	—
4	33	Groß-Gerau	28.99	12	41 152	2 242	43 394

6. Umsatzsteuerpflichtige und steuerbarer Umsatz 2018 in den kreisfreien Städten, Landkreisen und Regierungsbezirken nach wirtschaftlicher Gliederung

Regierungsbezirk	Kreisfreie Städte / Landkreise	Name	WZ 2008	Steuerpflichtige	Steuerbarer Umsatz		
					Lieferungen und Leistungen	Innergemeinschaftliche Erwerbe	Insgesamt
				Anzahl	1000 Euro		
4	33	Groß-Gerau	29
4	33	Groß-Gerau	29.1
4	33	Groß-Gerau	29.10.1
4	33	Groß-Gerau	29.10.2	—	—	—	—
4	33	Groß-Gerau	29.2
4	33	Groß-Gerau	29.3
4	33	Groß-Gerau	29.31
4	33	Groß-Gerau	29.32
4	33	Groß-Gerau	30	—	—	—	—
4	33	Groß-Gerau	30.1	—	—	—	—
4	33	Groß-Gerau	30.11	—	—	—	—
4	33	Groß-Gerau	30.12	—	—	—	—
4	33	Groß-Gerau	30.2	—	—	—	—
4	33	Groß-Gerau	30.20.1	—	—	—	—
4	33	Groß-Gerau	30.20.2	—	—	—	—
4	33	Groß-Gerau	30.3	—	—	—	—
4	33	Groß-Gerau	30.4	—	—	—	—
4	33	Groß-Gerau	30.9	—	—	—	—
4	33	Groß-Gerau	30.91	—	—	—	—
4	33	Groß-Gerau	30.92	—	—	—	—
4	33	Groß-Gerau	30.99	—	—	—	—
4	33	Groß-Gerau	31	14	5 008	8	5 016
4	33	Groß-Gerau	31.01
4	33	Groß-Gerau	31.02	3	1 657	6	1 662
4	33	Groß-Gerau	31.03	—	—	—	—
4	33	Groß-Gerau	31.09
4	33	Groß-Gerau	31.09.1
4	33	Groß-Gerau	31.09.9	7	1 149	—	1 149
4	33	Groß-Gerau	32	37	25 798	1 366	27 165
4	33	Groß-Gerau	32.1
4	33	Groß-Gerau	32.11	—	—	—	—
4	33	Groß-Gerau	32.12
4	33	Groß-Gerau	32.13
4	33	Groß-Gerau	32.2	10	5 585	61	5 646
4	33	Groß-Gerau	32.3	—	—	—	—
4	33	Groß-Gerau	32.4
4	33	Groß-Gerau	32.5	20	17 715	1 154	18 869
4	33	Groß-Gerau	32.50.1	6	12 392	1 053	13 445
4	33	Groß-Gerau	32.50.2	7	2 631	87	2 718
4	33	Groß-Gerau	32.50.3	7	2 692	14	2 706
4	33	Groß-Gerau	32.9
4	33	Groß-Gerau	32.91	—	—	—	—
4	33	Groß-Gerau	32.99
4	33	Groß-Gerau	33	44	57 917	3 222	61 139
4	33	Groß-Gerau	33.1	30	44 138	3 125	47 263
4	33	Groß-Gerau	33.11
4	33	Groß-Gerau	33.12	12	16 250	791	17 041
4	33	Groß-Gerau	33.13	—	—	—	—
4	33	Groß-Gerau	33.14
4	33	Groß-Gerau	33.15
4	33	Groß-Gerau	33.16
4	33	Groß-Gerau	33.17	11	811	1	812
4	33	Groß-Gerau	33.19	—	—	—	—
4	33	Groß-Gerau	33.2	14	13 779	96	13 876
4	33	Groß-Gerau	D
4	33	Groß-Gerau	35
4	33	Groß-Gerau	35.1	112	42 085	439	42 524

6. Umsatzsteuerpflichtige und steuerbarer Umsatz 2018 in den kreisfreien Städten, Landkreisen und Regierungsbezirken nach wirtschaftlicher Gliederung

Regierungsbezirk	Kreisfreie Städte / Landkreise	Name	WZ 2008	Steuerpflichtige	Steuerbarer Umsatz		
					Lieferungen und Leistungen	Innergemeinschaftliche Erwerbe	Insgesamt
				Anzahl	1000 Euro		
4	33	Groß-Gerau	35.11	105	29 755	•	•
4	33	Groß-Gerau	35.11.1	7	591	•	•
4	33	Groß-Gerau	35.11.2	32	19 372	16	19 388
4	33	Groß-Gerau	35.11.3	66	9 792	413	10 205
4	33	Groß-Gerau	35.12	—	—	—	—
4	33	Groß-Gerau	35.13	7	12 329	•	•
4	33	Groß-Gerau	35.14	—	—	—	—
4	33	Groß-Gerau	35.2	•	•	•	•
4	33	Groß-Gerau	35.21	•	•	•	•
4	33	Groß-Gerau	35.21.1	—	—	—	—
4	33	Groß-Gerau	35.21.2	•	•	•	•
4	33	Groß-Gerau	35.21.3	—	—	—	—
4	33	Groß-Gerau	35.22	•	•	•	•
4	33	Groß-Gerau	35.23	—	—	—	—
4	33	Groß-Gerau	35.3	•	•	•	•
4	33	Groß-Gerau	E	37	380 865	400	381 266
4	33	Groß-Gerau	36	15	124 021	66	124 087
4	33	Groß-Gerau	36.00.1	•	•	•	•
4	33	Groß-Gerau	36.00.2	8	102 977	66	103 043
4	33	Groß-Gerau	36.00.3	•	•	•	•
4	33	Groß-Gerau	37	4	9 760	•	•
4	33	Groß-Gerau	37.00.1	4	9 760	1	9 761
4	33	Groß-Gerau	37.00.2	—	—	—	—
4	33	Groß-Gerau	38	14	242 000	334	242 333
4	33	Groß-Gerau	38.1	•	•	•	•
4	33	Groß-Gerau	38.11	•	•	•	•
4	33	Groß-Gerau	38.12	—	—	—	—
4	33	Groß-Gerau	38.2	4	173 275	315	173 590
4	33	Groß-Gerau	38.21	•	•	•	•
4	33	Groß-Gerau	38.22	•	•	•	•
4	33	Groß-Gerau	38.3	•	•	•	•
4	33	Groß-Gerau	38.31	•	•	•	•
4	33	Groß-Gerau	38.32	•	•	•	•
4	33	Groß-Gerau	39	4	5 084	•	•
4	33	Groß-Gerau	F	929	1 725 460	17 881	1 743 340
4	33	Groß-Gerau	41	69	1 163 697	13 575	1 177 272
4	33	Groß-Gerau	41.1	16	15 922	24	15 946
4	33	Groß-Gerau	41.10.1	—	—	—	—
4	33	Groß-Gerau	41.10.2	•	•	•	•
4	33	Groß-Gerau	41.10.3	•	•	•	•
4	33	Groß-Gerau	41.2	53	1 147 775	13 551	1 161 326
4	33	Groß-Gerau	41.20.1	49	1 146 004	13 551	1 159 554
4	33	Groß-Gerau	41.20.2	4	1 771	1	1 772
4	33	Groß-Gerau	42	20	85 479	484	85 963
4	33	Groß-Gerau	42.1	6	68 806	468	69 274
4	33	Groß-Gerau	42.11	6	68 806	468	69 274
4	33	Groß-Gerau	42.12	—	—	—	—
4	33	Groß-Gerau	42.13	—	—	—	—
4	33	Groß-Gerau	42.2	5	1 063	15	1 079
4	33	Groß-Gerau	42.21	•	•	•	•
4	33	Groß-Gerau	42.22	•	•	•	•
4	33	Groß-Gerau	42.9	9	15 609	1	15 610
4	33	Groß-Gerau	42.91	•	•	•	•
4	33	Groß-Gerau	42.99	•	•	•	•
4	33	Groß-Gerau	43	840	476 284	3 822	480 105
4	33	Groß-Gerau	43.1	34	42 008	18	42 026
4	33	Groß-Gerau	43.11	24	10 784	6	10 790

6. Umsatzsteuerpflichtige und steuerbarer Umsatz 2018 in den kreisfreien Städten, Landkreisen und Regierungsbezirken nach wirtschaftlicher Gliederung

Regierungsbezirk	Kreisfreie Städte / Landkreise	Name	WZ 2008	Steuerpflichtige	Steuerbarer Umsatz		
					Lieferungen und Leistungen	Innergemeinschaftliche Erwerbe	Insgesamt
				Anzahl	1000 Euro		
4	33	Groß-Gerau	43.12	10	31 224	12	31 236
4	33	Groß-Gerau	43.13	—	—	—	—
4	33	Groß-Gerau	43.2	358	204 881	1 637	206 518
4	33	Groß-Gerau	43.21	94	48 984	453	49 438
4	33	Groß-Gerau	43.22	117	113 171	801	113 972
4	33	Groß-Gerau	43.29	147	42 726	383	43 109
4	33	Groß-Gerau	43.29.1	119	29 470	357	29 827
4	33	Groß-Gerau	43.29.9	28	13 256	26	13 282
4	33	Groß-Gerau	43.3	275	103 329	1 967	105 296
4	33	Groß-Gerau	43.31	22	11 498	4	11 502
4	33	Groß-Gerau	43.32	54	18 208	782	18 990
4	33	Groß-Gerau	43.33	113	28 820	732	29 552
4	33	Groß-Gerau	43.34	60	25 764	39	25 804
4	33	Groß-Gerau	43.34.1	56	23 109	32	23 141
4	33	Groß-Gerau	43.34.2	4	2 655	7	2 662
4	33	Groß-Gerau	43.39	26	19 037	411	19 448
4	33	Groß-Gerau	43.9	173	126 066	199	126 266
4	33	Groß-Gerau	43.91	36	43 031	35	43 066
4	33	Groß-Gerau	43.91.1	22	33 499	10	33 509
4	33	Groß-Gerau	43.91.2	14	9 532	25	9 558
4	33	Groß-Gerau	43.99	137	83 035	164	83 199
4	33	Groß-Gerau	43.99.1
4	33	Groß-Gerau	43.99.2
4	33	Groß-Gerau	43.99.9	123	74 808	164	74 972
4	33	Groß-Gerau	G	1 615	6 763 001	800 254	7 563 255
4	33	Groß-Gerau	45	380	398 367	36 169	434 536
4	33	Groß-Gerau	45.1	148	249 544	8 693	258 237
4	33	Groß-Gerau	45.11
4	33	Groß-Gerau	45.19
4	33	Groß-Gerau	45.2	133	80 587	2 746	83 333
4	33	Groß-Gerau	45.20.1	17	5 664	7	5 671
4	33	Groß-Gerau	45.20.2	11	1 861	—	1 861
4	33	Groß-Gerau	45.20.3	97	66 811	2 519	69 330
4	33	Groß-Gerau	45.20.4	8	6 251	220	6 471
4	33	Groß-Gerau	45.3	81	38 778	8 258	47 035
4	33	Groß-Gerau	45.31	12	15 886	4 870	20 756
4	33	Groß-Gerau	45.32	69	22 891	3 387	26 279
4	33	Groß-Gerau	45.4	18	29 459	16 472	45 931
4	33	Groß-Gerau	46	408	5 744 007	721 944	6 465 951
4	33	Groß-Gerau	46.1	131	52 269	4 941	57 210
4	33	Groß-Gerau	46.11
4	33	Groß-Gerau	46.12
4	33	Groß-Gerau	46.13
4	33	Groß-Gerau	46.13.1	—	—	—	—
4	33	Groß-Gerau	46.13.2
4	33	Groß-Gerau	46.14	20	8 881	656	9 536
4	33	Groß-Gerau	46.15	12	2 530	120	2 650
4	33	Groß-Gerau	46.16	9	740	4	743
4	33	Groß-Gerau	46.17	12	3 433	132	3 565
4	33	Groß-Gerau	46.18	51	21 922	3 146	25 068
4	33	Groß-Gerau	46.18.1	—	—	—	—
4	33	Groß-Gerau	46.18.2
4	33	Groß-Gerau	46.18.3
4	33	Groß-Gerau	46.18.4	4	5 834	1 850	7 684
4	33	Groß-Gerau	46.18.5
4	33	Groß-Gerau	46.18.6
4	33	Groß-Gerau	46.18.7

6. Umsatzsteuerpflichtige und steuerbarer Umsatz 2018 in den kreisfreien Städten, Landkreisen und Regierungsbezirken nach wirtschaftlicher Gliederung

Regierungsbezirk	Kreisfreie Städte / Landkreise	Name	WZ 2008	Steuerpflichtige	Steuerbarer Umsatz		
					Lieferungen und Leistungen	Innergemeinschaftliche Erwerbe	Insgesamt
					1000 Euro		
4	33	Groß-Gerau	46.18.9	39	15 056	1 175	16 230
4	33	Groß-Gerau	46.19	14	8 617	869	9 486
4	33	Groß-Gerau	46.2
4	33	Groß-Gerau	46.21	6	747	.	.
4	33	Groß-Gerau	46.22
4	33	Groß-Gerau	46.23	4	3 968	110	4 078
4	33	Groß-Gerau	46.24
4	33	Groß-Gerau	46.3
4	33	Groß-Gerau	46.31	8	12 941	2 039	14 981
4	33	Groß-Gerau	46.32
4	33	Groß-Gerau	46.33
4	33	Groß-Gerau	46.34	7	5 549	21	5 570
4	33	Groß-Gerau	46.35
4	33	Groß-Gerau	46.36
4	33	Groß-Gerau	46.37
4	33	Groß-Gerau	46.38
4	33	Groß-Gerau	46.38.1	—	—	—	—
4	33	Groß-Gerau	46.38.2	—	—	—	—
4	33	Groß-Gerau	46.38.9
4	33	Groß-Gerau	46.39
4	33	Groß-Gerau	46.39.1
4	33	Groß-Gerau	46.39.9
4	33	Groß-Gerau	46.4	69	564 268	196 440	760 708
4	33	Groß-Gerau	46.41	5	6 915	2 183	9 098
4	33	Groß-Gerau	46.42
4	33	Groß-Gerau	46.42.1
4	33	Groß-Gerau	46.42.2	—	—	—	—
4	33	Groß-Gerau	46.43	14	332 618	161 436	494 055
4	33	Groß-Gerau	46.43.1
4	33	Groß-Gerau	46.43.2	6	328 465	160 334	488 799
4	33	Groß-Gerau	46.43.3
4	33	Groß-Gerau	46.44
4	33	Groß-Gerau	46.44.1	—	—	—	—
4	33	Groß-Gerau	46.44.2
4	33	Groß-Gerau	46.45	6	31 599	574	32 173
4	33	Groß-Gerau	46.46	12	57 874	7 276	65 150
4	33	Groß-Gerau	46.46.1
4	33	Groß-Gerau	46.46.2
4	33	Groß-Gerau	46.47
4	33	Groß-Gerau	46.48
4	33	Groß-Gerau	46.49	21	53 355	22 287	75 642
4	33	Groß-Gerau	46.49.1	4	4 108	1 910	6 019
4	33	Groß-Gerau	46.49.2
4	33	Groß-Gerau	46.49.3
4	33	Groß-Gerau	46.49.4	7	14 916	5 071	19 987
4	33	Groß-Gerau	46.49.5
4	33	Groß-Gerau	46.5
4	33	Groß-Gerau	46.51
4	33	Groß-Gerau	46.52
4	33	Groß-Gerau	46.6	61	942 781	211 186	1 153 967
4	33	Groß-Gerau	46.61
4	33	Groß-Gerau	46.62	4	5 345	842	6 187
4	33	Groß-Gerau	46.63	7	2 287	83	2 370
4	33	Groß-Gerau	46.64
4	33	Groß-Gerau	46.65
4	33	Groß-Gerau	46.66	9	8 380	52	8 432
4	33	Groß-Gerau	46.69	35	913 076	204 701	1 117 777

6. Umsatzsteuerpflichtige und steuerbarer Umsatz 2018 in den kreisfreien Städten, Landkreisen und Regierungsbezirken nach wirtschaftlicher Gliederung

Regierungsbezirk	Kreisfreie Städte / Landkreise	Name	WZ 2008	Steuerpflichtige	Steuerbarer Umsatz		
					Lieferungen und Leistungen	Innergemeinschaftliche Erwerbe	Insgesamt
				Anzahl	1000 Euro		
4	33	Groß-Gerau	46.7	67	609 312	60 332	669 644
4	33	Groß-Gerau	46.71
4	33	Groß-Gerau	46.71.1
4	33	Groß-Gerau	46.71.2
4	33	Groß-Gerau	46.72
4	33	Groß-Gerau	46.73	19	89 073	5 471	94 544
4	33	Groß-Gerau	46.73.1
4	33	Groß-Gerau	46.73.2
4	33	Groß-Gerau	46.73.3
4	33	Groß-Gerau	46.73.4	10	68 048	3 542	71 590
4	33	Groß-Gerau	46.73.5
4	33	Groß-Gerau	46.73.6
4	33	Groß-Gerau	46.73.7
4	33	Groß-Gerau	46.73.8	—	—	—	—
4	33	Groß-Gerau	46.74	18	81 608	15 655	97 263
4	33	Groß-Gerau	46.74.1	11	28 658	5 167	33 825
4	33	Groß-Gerau	46.74.2
4	33	Groß-Gerau	46.74.3
4	33	Groß-Gerau	46.75	14	298 437	38 712	337 149
4	33	Groß-Gerau	46.76
4	33	Groß-Gerau	46.77
4	33	Groß-Gerau	46.9	8	130 215	11 756	141 971
4	33	Groß-Gerau	47	827	620 626	42 142	662 768
4	33	Groß-Gerau	47.1	96	160 311	8 981	169 292
4	33	Groß-Gerau	47.11	51	87 714	4 267	91 981
4	33	Groß-Gerau	47.19	45	72 597	4 714	77 311
4	33	Groß-Gerau	47.2	115	61 671	1 104	62 775
4	33	Groß-Gerau	47.21	20	21 378	240	21 618
4	33	Groß-Gerau	47.22	9	2 882	.	.
4	33	Groß-Gerau	47.23
4	33	Groß-Gerau	47.24	17	2 773	38	2 811
4	33	Groß-Gerau	47.25	27	10 566	25	10 591
4	33	Groß-Gerau	47.26
4	33	Groß-Gerau	47.29	37	17 159	796	17 956
4	33	Groß-Gerau	47.3	32	52 531	17	52 548
4	33	Groß-Gerau	47.30.1	26	43 671	16	43 687
4	33	Groß-Gerau	47.30.2	6	8 859	1	8 861
4	33	Groß-Gerau	47.4	52	29 856	1 046	30 902
4	33	Groß-Gerau	47.41
4	33	Groß-Gerau	47.42
4	33	Groß-Gerau	47.43	15	3 409	101	3 510
4	33	Groß-Gerau	47.5	113	49 012	2 481	51 493
4	33	Groß-Gerau	47.51	23	3 709	109	3 818
4	33	Groß-Gerau	47.52	22	20 023	1 742	21 765
4	33	Groß-Gerau	47.52.1	12	6 233	514	6 747
4	33	Groß-Gerau	47.52.3	10	13 789	1 229	15 018
4	33	Groß-Gerau	47.53	9	2 292	44	2 336
4	33	Groß-Gerau	47.54	25	7 580	42	7 622
4	33	Groß-Gerau	47.59	34	15 407	544	15 952
4	33	Groß-Gerau	47.59.1	17	12 918	445	13 363
4	33	Groß-Gerau	47.59.2	—	—	—	—
4	33	Groß-Gerau	47.59.3	10	1 570	25	1 596
4	33	Groß-Gerau	47.59.9	7	919	74	993
4	33	Groß-Gerau	47.6	91	35 794	4 971	40 765
4	33	Groß-Gerau	47.61	7	2 495	.	.
4	33	Groß-Gerau	47.62	52	15 474	.	.
4	33	Groß-Gerau	47.62.1	31	7 753	1	7 754

6. Umsatzsteuerpflichtige und steuerbarer Umsatz 2018 in den kreisfreien Städten, Landkreisen und Regierungsbezirken nach wirtschaftlicher Gliederung

Regierungsbezirk	Kreisfreie Städte / Landkreise	Name	WZ 2008	Steuerpflichtige	Steuerbarer Umsatz		
					Lieferungen und Leistungen	Innergemeinschaftliche Erwerbe	Insgesamt
				Anzahl	1000 Euro		
4	33	Groß-Gerau	47.62.2	21	7 721	7	7 728
4	33	Groß-Gerau	47.63
4	33	Groß-Gerau	47.64	25	14 121	1 377	15 498
4	33	Groß-Gerau	47.64.1	11	10 386	971	11 357
4	33	Groß-Gerau	47.64.2	14	3 735	406	4 141
4	33	Groß-Gerau	47.65
4	33	Groß-Gerau	47.7	224	164 140	2 943	167 084
4	33	Groß-Gerau	47.71	27	5 322	300	5 623
4	33	Groß-Gerau	47.72	8	4 443	716	5 159
4	33	Groß-Gerau	47.72.1
4	33	Groß-Gerau	47.72.2
4	33	Groß-Gerau	47.73	47	119 673	173	119 846
4	33	Groß-Gerau	47.74	11	4 098	280	4 378
4	33	Groß-Gerau	47.75	19	1 632	93	1 724
4	33	Groß-Gerau	47.76	43	7 178	629	7 806
4	33	Groß-Gerau	47.76.1	39	6 787	627	7 415
4	33	Groß-Gerau	47.76.2	4	391	1	392
4	33	Groß-Gerau	47.77	12	3 556	22	3 579
4	33	Groß-Gerau	47.78	50	17 285	694	17 980
4	33	Groß-Gerau	47.78.1	16	11 642	205	11 847
4	33	Groß-Gerau	47.78.2
4	33	Groß-Gerau	47.78.3
4	33	Groß-Gerau	47.78.9	24	3 803	379	4 182
4	33	Groß-Gerau	47.79	7	953	37	990
4	33	Groß-Gerau	47.79.1	—	—	—	—
4	33	Groß-Gerau	47.79.2	—	—	—	—
4	33	Groß-Gerau	47.79.9	7	953	37	990
4	33	Groß-Gerau	47.8	10	1 472	5	1 477
4	33	Groß-Gerau	47.81	7	1 155	.	.
4	33	Groß-Gerau	47.82	3	317	.	.
4	33	Groß-Gerau	47.89	—	—	—	—
4	33	Groß-Gerau	47.9	94	65 839	20 593	86 432
4	33	Groß-Gerau	47.91	43	48 964	15 890	64 855
4	33	Groß-Gerau	47.99	51	16 875	4 703	21 578
4	33	Groß-Gerau	47.99.1	3	3 287	.	.
4	33	Groß-Gerau	47.99.9	48	13 589	.	.
4	33	Groß-Gerau	H	652	2 599 966	8 236	2 608 203
4	33	Groß-Gerau	49
4	33	Groß-Gerau	49.1	—	—	—	—
4	33	Groß-Gerau	49.2	—	—	—	—
4	33	Groß-Gerau	49.3
4	33	Groß-Gerau	49.31
4	33	Groß-Gerau	49.32	52	9 532	.	.
4	33	Groß-Gerau	49.39	10	10 849	32	10 882
4	33	Groß-Gerau	49.39.1
4	33	Groß-Gerau	49.39.2	5	6 348	2	6 350
4	33	Groß-Gerau	49.39.9
4	33	Groß-Gerau	49.4	185	173 382	1 830	175 212
4	33	Groß-Gerau	49.41	168	155 523	1 757	157 280
4	33	Groß-Gerau	49.42	17	17 859	73	17 933
4	33	Groß-Gerau	49.5
4	33	Groß-Gerau	50
4	33	Groß-Gerau	50.1	—	—	—	—
4	33	Groß-Gerau	50.2	—	—	—	—
4	33	Groß-Gerau	50.3
4	33	Groß-Gerau	50.4
4	33	Groß-Gerau	51

6. Umsatzsteuerpflichtige und steuerbarer Umsatz 2018 in den kreisfreien Städten, Landkreisen und Regierungsbezirken nach wirtschaftlicher Gliederung

Regierungsbezirk	Kreisfreie Städte / Landkreise	Name	WZ 2008	Steuerpflichtige	Steuerbarer Umsatz		
					Lieferungen und Leistungen	Innergemeinschaftliche Erwerbe	Insgesamt
				Anzahl	1000 Euro		
4	33	Groß-Gerau	51.1	•	•	•	•
4	33	Groß-Gerau	51.2	5	12 580	•	•
4	33	Groß-Gerau	51.21	5	12 580	•	•
4	33	Groß-Gerau	51.22	—	—	—	—
4	33	Groß-Gerau	52	256	2 211 331	3 183	2 214 514
4	33	Groß-Gerau	52.1	•	•	•	•
4	33	Groß-Gerau	52.2	•	•	•	•
4	33	Groß-Gerau	52.21	16	8 645	324	8 968
4	33	Groß-Gerau	52.21.1	•	•	•	•
4	33	Groß-Gerau	52.21.2	—	—	—	—
4	33	Groß-Gerau	52.21.3	—	—	—	—
4	33	Groß-Gerau	52.21.4	•	•	•	•
4	33	Groß-Gerau	52.21.5	—	—	—	—
4	33	Groß-Gerau	52.21.9	11	4 156	291	4 447
4	33	Groß-Gerau	52.22	•	•	•	•
4	33	Groß-Gerau	52.22.1	—	—	—	—
4	33	Groß-Gerau	52.22.2	•	•	•	•
4	33	Groß-Gerau	52.22.3	—	—	—	—
4	33	Groß-Gerau	52.22.9	—	—	—	—
4	33	Groß-Gerau	52.23	4	114 100	31	114 131
4	33	Groß-Gerau	52.23.1	•	•	•	•
4	33	Groß-Gerau	52.23.9	•	•	•	•
4	33	Groß-Gerau	52.24	•	•	•	•
4	33	Groß-Gerau	52.29	223	2 061 636	2 681	2 064 316
4	33	Groß-Gerau	52.29.1	193	1 868 901	2 496	1 871 397
4	33	Groß-Gerau	52.29.2	—	—	—	—
4	33	Groß-Gerau	52.29.9	30	192 735	184	192 919
4	33	Groß-Gerau	53	133	128 350	3 191	131 540
4	33	Groß-Gerau	53.1	—	—	—	—
4	33	Groß-Gerau	53.2	133	128 350	3 191	131 540
4	33	Groß-Gerau	I	743	184 238	2 660	186 898
4	33	Groß-Gerau	55	111	43 318	315	43 633
4	33	Groß-Gerau	55.1	93	40 326	315	40 641
4	33	Groß-Gerau	55.10.1	32	25 832	294	26 126
4	33	Groß-Gerau	55.10.2	15	5 721	3	5 724
4	33	Groß-Gerau	55.10.3	32	7 214	18	7 232
4	33	Groß-Gerau	55.10.4	14	1 560	—	1 560
4	33	Groß-Gerau	55.2	7	977	•	•
4	33	Groß-Gerau	55.20.1	—	—	—	—
4	33	Groß-Gerau	55.20.2	—	—	—	—
4	33	Groß-Gerau	55.20.3	7	977	•	•
4	33	Groß-Gerau	55.20.4	—	—	—	—
4	33	Groß-Gerau	55.3	5	1 206	•	•
4	33	Groß-Gerau	55.9	6	809	1	809
4	33	Groß-Gerau	55.90.1	•	•	•	•
4	33	Groß-Gerau	55.90.9	•	•	•	•
4	33	Groß-Gerau	56	632	140 920	2 344	143 265
4	33	Groß-Gerau	56.1	452	91 460	439	91 899
4	33	Groß-Gerau	56.10.1	231	46 315	356	46 670
4	33	Groß-Gerau	56.10.2	23	10 743	1	10 743
4	33	Groß-Gerau	56.10.3	140	25 380	2	25 382
4	33	Groß-Gerau	56.10.4	36	5 415	46	5 461
4	33	Groß-Gerau	56.10.5	22	3 608	34	3 642
4	33	Groß-Gerau	56.2	41	28 269	1 870	30 139
4	33	Groß-Gerau	56.21	•	•	•	•
4	33	Groß-Gerau	56.29	•	•	•	•
4	33	Groß-Gerau	56.3	139	21 191	36	21 227

6. Umsatzsteuerpflichtige und steuerbarer Umsatz 2018 in den kreisfreien Städten, Landkreisen und Regierungsbezirken nach wirtschaftlicher Gliederung

Regierungsbezirk	Kreisfreie Städte / Landkreise	Name	WZ 2008	Steuerpflichtige	Steuerbarer Umsatz		
					Lieferungen und Leistungen	Innergemeinschaftliche Erwerbe	Insgesamt
				Anzahl	1000 Euro		
4	33	Groß-Gerau	56.30.1	93	14 383	35	14 418
4	33	Groß-Gerau	56.30.2
4	33	Groß-Gerau	56.30.3	20	1 462	.	.
4	33	Groß-Gerau	56.30.4
4	33	Groß-Gerau	56.30.9	22	5 023	—	5 023
4	33	Groß-Gerau	J	417	277 329	1 593	278 922
4	33	Groß-Gerau	58	17	4 106	12	4 118
4	33	Groß-Gerau	58.1	17	4 106	12	4 118
4	33	Groß-Gerau	58.11	5	1 058	3	1 061
4	33	Groß-Gerau	58.12	—	—	—	—
4	33	Groß-Gerau	58.13	5	2 397	.	.
4	33	Groß-Gerau	58.14	3	300	.	.
4	33	Groß-Gerau	58.19	4	351	9	360
4	33	Groß-Gerau	58.2	—	—	—	—
4	33	Groß-Gerau	58.21	—	—	—	—
4	33	Groß-Gerau	58.29	—	—	—	—
4	33	Groß-Gerau	59
4	33	Groß-Gerau	59.1	10	6 961	7	6 968
4	33	Groß-Gerau	59.11	6	731	7	738
4	33	Groß-Gerau	59.12	—	—	—	—
4	33	Groß-Gerau	59.13	—	—	—	—
4	33	Groß-Gerau	59.14	4	6 230	—	6 230
4	33	Groß-Gerau	59.2
4	33	Groß-Gerau	59.20.1
4	33	Groß-Gerau	59.20.2	—	—	—	—
4	33	Groß-Gerau	59.20.3
4	33	Groß-Gerau	60
4	33	Groß-Gerau	60.1	—	—	—	—
4	33	Groß-Gerau	60.2
4	33	Groß-Gerau	61	15	5 895	675	6 570
4	33	Groß-Gerau	61.1
4	33	Groß-Gerau	61.2
4	33	Groß-Gerau	61.3	—	—	—	—
4	33	Groß-Gerau	61.9
4	33	Groß-Gerau	61.90.1
4	33	Groß-Gerau	61.90.9	7	4 616	674	5 290
4	33	Groß-Gerau	62	335	222 254	655	222 909
4	33	Groß-Gerau	62.01	117	145 918	91	146 009
4	33	Groß-Gerau	62.01.1	34	11 197	30	11 226
4	33	Groß-Gerau	62.01.9	83	134 722	61	134 783
4	33	Groß-Gerau	62.02	159	36 020	231	36 252
4	33	Groß-Gerau	62.03	21	7 503	13	7 516
4	33	Groß-Gerau	62.09	38	32 812	320	33 132
4	33	Groß-Gerau	63	37	35 590	244	35 834
4	33	Groß-Gerau	63.1	5	900	1	901
4	33	Groß-Gerau	63.11
4	33	Groß-Gerau	63.12
4	33	Groß-Gerau	63.9	32	34 690	243	34 933
4	33	Groß-Gerau	63.91
4	33	Groß-Gerau	63.99
4	33	Groß-Gerau	K
4	33	Groß-Gerau	64
4	33	Groß-Gerau	64.1
4	33	Groß-Gerau	64.11	—	—	—	—
4	33	Groß-Gerau	64.19
4	33	Groß-Gerau	64.19.1
4	33	Groß-Gerau	64.19.2

6. Umsatzsteuerpflichtige und steuerbarer Umsatz 2018 in den kreisfreien Städten, Landkreisen und Regierungsbezirken nach wirtschaftlicher Gliederung

Regierungsbezirk	Kreisfreie Städte / Landkreise	Name	WZ 2008	Steuerpflichtige	Steuerbarer Umsatz		
					Lieferungen und Leistungen	Innergemeinschaftliche Erwerbe	Insgesamt
				Anzahl	1000 Euro		
4	33	Groß-Gerau	64.19.3	•	•	•	•
4	33	Groß-Gerau	64.19.4	—	—	—	—
4	33	Groß-Gerau	64.19.5	—	—	—	—
4	33	Groß-Gerau	64.19.6	—	—	—	—
4	33	Groß-Gerau	64.2	•	•	•	•
4	33	Groß-Gerau	64.3	—	—	—	—
4	33	Groß-Gerau	64.9	•	•	•	•
4	33	Groß-Gerau	64.91	•	•	•	•
4	33	Groß-Gerau	64.92	•	•	•	•
4	33	Groß-Gerau	64.92.1	•	•	•	•
4	33	Groß-Gerau	64.92.2	—	—	—	—
4	33	Groß-Gerau	64.99	•	•	•	•
4	33	Groß-Gerau	64.99.1	•	•	•	•
4	33	Groß-Gerau	64.99.9	—	—	—	—
4	33	Groß-Gerau	65	—	—	—	—
4	33	Groß-Gerau	65.1	—	—	—	—
4	33	Groß-Gerau	65.11	—	—	—	—
4	33	Groß-Gerau	65.12	—	—	—	—
4	33	Groß-Gerau	65.12.1	—	—	—	—
4	33	Groß-Gerau	65.12.2	—	—	—	—
4	33	Groß-Gerau	65.2	—	—	—	—
4	33	Groß-Gerau	65.3	—	—	—	—
4	33	Groß-Gerau	66	36	7 411	101	7 512
4	33	Groß-Gerau	66.1	13	5 155	•	•
4	33	Groß-Gerau	66.11	—	—	—	—
4	33	Groß-Gerau	66.12	•	•	•	•
4	33	Groß-Gerau	66.19	•	•	•	•
4	33	Groß-Gerau	66.2	23	2 256	•	•
4	33	Groß-Gerau	66.21	•	•	•	•
4	33	Groß-Gerau	66.22	•	•	•	•
4	33	Groß-Gerau	66.29	—	—	—	—
4	33	Groß-Gerau	66.3	—	—	—	—
4	33	Groß-Gerau	L	801	168 395	815	169 210
4	33	Groß-Gerau	68	801	168 395	815	169 210
4	33	Groß-Gerau	68.1	19	6 604	•	•
4	33	Groß-Gerau	68.2	613	118 989	•	•
4	33	Groß-Gerau	68.3	169	42 802	132	42 934
4	33	Groß-Gerau	68.31	97	17 067	109	17 176
4	33	Groß-Gerau	68.32	72	25 735	23	25 758
4	33	Groß-Gerau	M	1 166	450 266	7 165	457 431
4	33	Groß-Gerau	69	275	68 227	46	68 272
4	33	Groß-Gerau	69.1	135	28 736	36	28 772
4	33	Groß-Gerau	69.10.1	57	16 386	1	16 387
4	33	Groß-Gerau	69.10.2	70	11 713	4	11 717
4	33	Groß-Gerau	69.10.3	—	—	—	—
4	33	Groß-Gerau	69.10.4	—	—	—	—
4	33	Groß-Gerau	69.10.9	8	637	30	668
4	33	Groß-Gerau	69.2	140	39 491	10	39 500
4	33	Groß-Gerau	69.20.1	•	•	•	•
4	33	Groß-Gerau	69.20.2	•	•	•	•
4	33	Groß-Gerau	69.20.3	112	36 804	10	36 814
4	33	Groß-Gerau	69.20.4	21	1 790	—	1 790
4	33	Groß-Gerau	70	286	139 431	1 401	140 833
4	33	Groß-Gerau	70.1	40	48 966	177	49 142
4	33	Groß-Gerau	70.10.1	•	•	•	•
4	33	Groß-Gerau	70.10.9	•	•	•	•
4	33	Groß-Gerau	70.2	246	90 465	1 225	91 690

6. Umsatzsteuerpflichtige und steuerbarer Umsatz 2018 in den kreisfreien Städten, Landkreisen und Regierungsbezirken nach wirtschaftlicher Gliederung

Regierungsbezirk	Kreisfreie Städte / Landkreise	Name	WZ 2008	Steuerpflichtige	Steuerbarer Umsatz		
					Lieferungen und Leistungen	Innergemeinschaftliche Erwerbe	Insgesamt
				Anzahl	1000 Euro		
4	33	Groß-Gerau	70.21	3	579	1	580
4	33	Groß-Gerau	70.22	243	89 887	1 224	91 111
4	33	Groß-Gerau	71	323	159 996	1 415	161 411
4	33	Groß-Gerau	71.1	313	154 170	.	.
4	33	Groß-Gerau	71.11	68	12 010	.	.
4	33	Groß-Gerau	71.11.1	42	7 065	13	7 078
4	33	Groß-Gerau	71.11.2	8	1 139	.	.
4	33	Groß-Gerau	71.11.3	10	1 455	12	1 467
4	33	Groß-Gerau	71.11.4	8	2 351	.	.
4	33	Groß-Gerau	71.12	245	142 160	1 391	143 550
4	33	Groß-Gerau	71.12.1	96	34 377	.	.
4	33	Groß-Gerau	71.12.2	87	89 005	934	89 939
4	33	Groß-Gerau	71.12.3	7	2 249	.	.
4	33	Groß-Gerau	71.12.9	55	16 528	328	16 856
4	33	Groß-Gerau	71.2	10	5 827	.	.
4	33	Groß-Gerau	72	20	17 455	4 064	21 519
4	33	Groß-Gerau	72.1	17	17 314	.	.
4	33	Groß-Gerau	72.11
4	33	Groß-Gerau	72.19
4	33	Groß-Gerau	72.2	3	141	.	.
4	33	Groß-Gerau	73	86	33 127	31	33 158
4	33	Groß-Gerau	73.1
4	33	Groß-Gerau	73.11	76	26 127	26	26 152
4	33	Groß-Gerau	73.12
4	33	Groß-Gerau	73.2
4	33	Groß-Gerau	74	154	26 691	206	26 897
4	33	Groß-Gerau	74.1	54	13 139	.	.
4	33	Groß-Gerau	74.10.1	5	6 509	.	.
4	33	Groß-Gerau	74.10.2	33	3 329	103	3 432
4	33	Groß-Gerau	74.10.3	16	3 301	65	3 366
4	33	Groß-Gerau	74.2	34	2 733	11	2 744
4	33	Groß-Gerau	74.20.1
4	33	Groß-Gerau	74.20.2
4	33	Groß-Gerau	74.3	19	2 866	.	.
4	33	Groß-Gerau	74.30.1
4	33	Groß-Gerau	74.30.2
4	33	Groß-Gerau	74.9	47	7 953	27	7 980
4	33	Groß-Gerau	75	22	5 339	3	5 342
4	33	Groß-Gerau	75.00.1
4	33	Groß-Gerau	75.00.9
4	33	Groß-Gerau	N	638	468 790	4 303	473 093
4	33	Groß-Gerau	77	79	101 672	3 290	104 962
4	33	Groß-Gerau	77.1	26	15 932	1 466	17 397
4	33	Groß-Gerau	77.11	21	4 161	31	4 191
4	33	Groß-Gerau	77.12	5	11 771	1 435	13 206
4	33	Groß-Gerau	77.2	10	4 928	315	5 243
4	33	Groß-Gerau	77.21
4	33	Groß-Gerau	77.22	—	—	—	—
4	33	Groß-Gerau	77.29
4	33	Groß-Gerau	77.3	43	80 812	1 510	82 322
4	33	Groß-Gerau	77.31	—	—	—	—
4	33	Groß-Gerau	77.32	17	57 120	957	58 077
4	33	Groß-Gerau	77.33
4	33	Groß-Gerau	77.34	—	—	—	—
4	33	Groß-Gerau	77.35
4	33	Groß-Gerau	77.39	21	20 678	512	21 190
4	33	Groß-Gerau	77.4	—	—	—	—

6. Umsatzsteuerpflichtige und steuerbarer Umsatz 2018 in den kreisfreien Städten, Landkreisen und Regierungsbezirken nach wirtschaftlicher Gliederung

Regierungsbezirk	Kreisfreie Städte / Landkreise	Name	WZ 2008	Steuerpflichtige	Steuerbarer Umsatz		
					Lieferungen und Leistungen	Innergemeinschaftliche Erwerbe	Insgesamt
				Anzahl	1000 Euro		
4	33	Groß-Gerau	78	45	59 309	•	•
4	33	Groß-Gerau	78.1	26	20 603	4	20 607
4	33	Groß-Gerau	78.2	12	28 877	•	•
4	33	Groß-Gerau	78.3	7	9 828	•	•
4	33	Groß-Gerau	79	41	11 433	•	•
4	33	Groß-Gerau	79.1	38	10 825	•	•
4	33	Groß-Gerau	79.11	30	6 829	•	•
4	33	Groß-Gerau	79.12	8	3 996	•	•
4	33	Groß-Gerau	79.9	3	609	•	•
4	33	Groß-Gerau	80	21	123 854	358	124 211
4	33	Groß-Gerau	80.1	•	•	•	•
4	33	Groß-Gerau	80.2	•	•	•	•
4	33	Groß-Gerau	80.3	•	•	•	•
4	33	Groß-Gerau	81	324	115 304	145	115 449
4	33	Groß-Gerau	81.1	133	21 304	57	21 360
4	33	Groß-Gerau	81.2	112	59 101	27	59 128
4	33	Groß-Gerau	81.21	70	48 306	27	48 334
4	33	Groß-Gerau	81.22	24	7 874	•	•
4	33	Groß-Gerau	81.22.1	•	•	•	•
4	33	Groß-Gerau	81.22.9	•	•	•	•
4	33	Groß-Gerau	81.29	18	2 921	•	•
4	33	Groß-Gerau	81.29.1	5	1 596	•	•
4	33	Groß-Gerau	81.29.2	—	—	—	—
4	33	Groß-Gerau	81.29.9	13	1 325	•	•
4	33	Groß-Gerau	81.3	79	34 900	61	34 960
4	33	Groß-Gerau	81.30.1	68	32 113	•	•
4	33	Groß-Gerau	81.30.9	11	2 787	•	•
4	33	Groß-Gerau	82	128	57 218	507	57 724
4	33	Groß-Gerau	82.1	46	4 306	403	4 709
4	33	Groß-Gerau	82.11	28	3 106	393	3 499
4	33	Groß-Gerau	82.19	18	1 200	10	1 210
4	33	Groß-Gerau	82.2	5	2 201	•	•
4	33	Groß-Gerau	82.3	28	15 738	•	•
4	33	Groß-Gerau	82.9	49	34 973	50	35 022
4	33	Groß-Gerau	82.91	3	341	1	342
4	33	Groß-Gerau	82.91.1	•	•	•	•
4	33	Groß-Gerau	82.91.2	•	•	•	•
4	33	Groß-Gerau	82.92	8	8 744	48	8 792
4	33	Groß-Gerau	82.99	38	25 888	—	25 888
4	33	Groß-Gerau	82.99.1	•	•	•	•
4	33	Groß-Gerau	82.99.9	•	•	•	•
4	33	Groß-Gerau	O	—	—	—	—
4	33	Groß-Gerau	P	148	34 406	33	34 440
4	33	Groß-Gerau	85	148	34 406	33	34 440
4	33	Groß-Gerau	85.1	—	—	—	—
4	33	Groß-Gerau	85.2	—	—	—	—
4	33	Groß-Gerau	85.3	•	•	•	•
4	33	Groß-Gerau	85.31	—	—	—	—
4	33	Groß-Gerau	85.32	•	•	•	•
4	33	Groß-Gerau	85.4	5	581	•	•
4	33	Groß-Gerau	85.41	•	•	•	•
4	33	Groß-Gerau	85.42	•	•	•	•
4	33	Groß-Gerau	85.42.1	—	—	—	—
4	33	Groß-Gerau	85.42.2	—	—	—	—
4	33	Groß-Gerau	85.42.3	—	—	—	—
4	33	Groß-Gerau	85.42.4	•	•	•	•
4	33	Groß-Gerau	85.5	137	33 022	32	33 054

6. Umsatzsteuerpflichtige und steuerbarer Umsatz 2018 in den kreisfreien Städten, Landkreisen und Regierungsbezirken nach wirtschaftlicher Gliederung

Regierungsbezirk	Kreisfreie Städte / Landkreise	Name	WZ 2008	Steuerpflichtige	Steuerbarer Umsatz		
					Lieferungen und Leistungen	Innergemeinschaftliche Erwerbe	Insgesamt
					1000 Euro		
4	33	Groß-Gerau	85.51	45	2 988	17	3 004
4	33	Groß-Gerau	85.52	6	764	•	•
4	33	Groß-Gerau	85.53	46	5 717	•	•
4	33	Groß-Gerau	85.59	40	23 553	14	23 567
4	33	Groß-Gerau	85.59.1	—	—	—	—
4	33	Groß-Gerau	85.59.2	24	22 585	13	22 599
4	33	Groß-Gerau	85.59.9	16	968	1	969
4	33	Groß-Gerau	85.6	•	•	•	•
4	33	Groß-Gerau	Q	127	102 711	1 256	103 967
4	33	Groß-Gerau	86	107	55 234	645	55 879
4	33	Groß-Gerau	86.1	•	•	•	•
4	33	Groß-Gerau	86.10.1	•	•	•	•
4	33	Groß-Gerau	86.10.2	—	—	—	—
4	33	Groß-Gerau	86.10.3	—	—	—	—
4	33	Groß-Gerau	86.2	•	•	•	•
4	33	Groß-Gerau	86.21	8	1 184	•	•
4	33	Groß-Gerau	86.22	11	1 656	•	•
4	33	Groß-Gerau	86.23	•	•	•	•
4	33	Groß-Gerau	86.9	60	38 289	15	38 304
4	33	Groß-Gerau	86.90.1	7	721	•	•
4	33	Groß-Gerau	86.90.2	18	2 720	•	•
4	33	Groß-Gerau	86.90.3	4	257	9	266
4	33	Groß-Gerau	86.90.9	31	34 591	6	34 597
4	33	Groß-Gerau	87	•	•	•	•
4	33	Groß-Gerau	87.1	•	•	•	•
4	33	Groß-Gerau	87.2	—	—	—	—
4	33	Groß-Gerau	87.3	4	12 984	•	•
4	33	Groß-Gerau	87.9	—	—	—	—
4	33	Groß-Gerau	88	•	•	•	•
4	33	Groß-Gerau	88.1	5	1 239	•	•
4	33	Groß-Gerau	88.10.1	5	1 239	•	•
4	33	Groß-Gerau	88.10.2	—	—	—	—
4	33	Groß-Gerau	88.9	•	•	•	•
4	33	Groß-Gerau	88.91	—	—	—	—
4	33	Groß-Gerau	88.99	•	•	•	•
4	33	Groß-Gerau	R	251	34 166	17	34 183
4	33	Groß-Gerau	90	•	•	•	•
4	33	Groß-Gerau	90.01	24	2 264	—	2 264
4	33	Groß-Gerau	90.01.1	—	—	—	—
4	33	Groß-Gerau	90.01.2	•	•	•	•
4	33	Groß-Gerau	90.01.3	•	•	•	•
4	33	Groß-Gerau	90.01.4	•	•	•	•
4	33	Groß-Gerau	90.02	13	916	—	916
4	33	Groß-Gerau	90.03	72	4 409	2	4 411
4	33	Groß-Gerau	90.03.1	•	•	•	•
4	33	Groß-Gerau	90.03.2	10	356	•	•
4	33	Groß-Gerau	90.03.3	14	1 000	2	1 002
4	33	Groß-Gerau	90.03.4	•	•	•	•
4	33	Groß-Gerau	90.03.5	39	2 504	—	2 504
4	33	Groß-Gerau	90.04	•	•	•	•
4	33	Groß-Gerau	90.04.1	•	•	•	•
4	33	Groß-Gerau	90.04.2	—	—	—	—
4	33	Groß-Gerau	90.04.3	•	•	•	•
4	33	Groß-Gerau	91	•	•	•	•
4	33	Groß-Gerau	91.01	—	—	—	—
4	33	Groß-Gerau	91.02	—	—	—	—
4	33	Groß-Gerau	91.03	—	—	—	—

6. Umsatzsteuerpflichtige und steuerbarer Umsatz 2018 in den kreisfreien Städten, Landkreisen und Regierungsbezirken nach wirtschaftlicher Gliederung

Regierungsbezirk	Kreisfreie Städte / Landkreise	Name	WZ 2008	Steuerpflichtige	Steuerbarer Umsatz		
					Lieferungen und Leistungen	Innergemeinschaftliche Erwerbe	Insgesamt
				Anzahl	1000 Euro		
4	33	Groß-Gerau	91.04
4	33	Groß-Gerau	92	32	10 001	—	10 001
4	33	Groß-Gerau	92.00.1	27	8 592	—	8 593
4	33	Groß-Gerau	92.00.2
4	33	Groß-Gerau	92.00.3
4	33	Groß-Gerau	93	106	16 239	14	16 253
4	33	Groß-Gerau	93.1	81	11 306	14	11 320
4	33	Groß-Gerau	93.11	16	2 817	10	2 826
4	33	Groß-Gerau	93.12	47	3 907	3	3 910
4	33	Groß-Gerau	93.13	15	4 503	.	.
4	33	Groß-Gerau	93.19	3	80	.	.
4	33	Groß-Gerau	93.2	25	4 932	—	4 932
4	33	Groß-Gerau	93.21	4	711	.	.
4	33	Groß-Gerau	93.29	21	4 221	.	.
4	33	Groß-Gerau	S	511	61 587	1 980	63 567
4	33	Groß-Gerau	94
4	33	Groß-Gerau	94.1
4	33	Groß-Gerau	94.11	—	—	—	—
4	33	Groß-Gerau	94.12
4	33	Groß-Gerau	94.2	—	—	—	—
4	33	Groß-Gerau	94.9	15	1 928	.	.
4	33	Groß-Gerau	94.91	—	—	—	—
4	33	Groß-Gerau	94.92
4	33	Groß-Gerau	94.99
4	33	Groß-Gerau	94.99.1	3	167	.	.
4	33	Groß-Gerau	94.99.2
4	33	Groß-Gerau	94.99.3
4	33	Groß-Gerau	94.99.4	—	—	—	—
4	33	Groß-Gerau	94.99.9	8	1 190	.	.
4	33	Groß-Gerau	95
4	33	Groß-Gerau	95.1
4	33	Groß-Gerau	95.11
4	33	Groß-Gerau	95.12
4	33	Groß-Gerau	95.2	38	7 387	209	7 596
4	33	Groß-Gerau	95.21
4	33	Groß-Gerau	95.22	6	1 967	177	2 143
4	33	Groß-Gerau	95.23	3	166	.	.
4	33	Groß-Gerau	95.24	3	376	.	.
4	33	Groß-Gerau	95.25
4	33	Groß-Gerau	95.29	22	4 493	33	4 525
4	33	Groß-Gerau	96	454	51 893	1 771	53 664
4	33	Groß-Gerau	96.01	12	1 941	20	1 961
4	33	Groß-Gerau	96.02	238	20 484	95	20 579
4	33	Groß-Gerau	96.02.1	159	15 772	88	15 859
4	33	Groß-Gerau	96.02.2	79	4 712	7	4 719
4	33	Groß-Gerau	96.03	21	6 128	82	6 210
4	33	Groß-Gerau	96.03.1	21	6 128	82	6 210
4	33	Groß-Gerau	96.03.2	—	—	—	—
4	33	Groß-Gerau	96.04	11	2 220	202	2 423
4	33	Groß-Gerau	96.09	172	21 120	1 372	22 491
4	34	Hochtaunuskreis	A - S	12 299	34 517 137	3 985 243	38 502 380
4	34	Hochtaunuskreis	A	118	27 751	528	28 279
4	34	Hochtaunuskreis	01	109	25 587	526	26 113
4	34	Hochtaunuskreis	01.1	16	5 632	113	5 745
4	34	Hochtaunuskreis	01.11	10	3 728	5	3 733
4	34	Hochtaunuskreis	01.12	—	—	—	—
4	34	Hochtaunuskreis	01.13	—	—	—	—

6. Umsatzsteuerpflichtige und steuerbarer Umsatz 2018 in den kreisfreien Städten, Landkreisen und Regierungsbezirken nach wirtschaftlicher Gliederung

Regierungsbezirk	Kreisfreie Städte / Landkreise	Name	WZ 2008	Steuerpflichtige	Steuerbarer Umsatz		
					Lieferungen und Leistungen	Innergemeinschaftliche Erwerbe	Insgesamt
				Anzahl	1000 Euro		
4	34	Hochtaunuskreis	01.13.1	—	—	—	—
4	34	Hochtaunuskreis	01.13.2	—	—	—	—
4	34	Hochtaunuskreis	01.14	—	—	—	—
4	34	Hochtaunuskreis	01.15	—	—	—	—
4	34	Hochtaunuskreis	01.16	—	—	—	—
4	34	Hochtaunuskreis	01.19	6	1 904	108	2 012
4	34	Hochtaunuskreis	01.19.1	•	•	•	•
4	34	Hochtaunuskreis	01.19.2	•	•	•	•
4	34	Hochtaunuskreis	01.19.9	—	—	—	—
4	34	Hochtaunuskreis	01.2	•	•	•	•
4	34	Hochtaunuskreis	01.21	•	•	•	•
4	34	Hochtaunuskreis	01.22	—	—	—	—
4	34	Hochtaunuskreis	01.23	—	—	—	—
4	34	Hochtaunuskreis	01.24	—	—	—	—
4	34	Hochtaunuskreis	01.25	—	—	—	—
4	34	Hochtaunuskreis	01.25.1	—	—	—	—
4	34	Hochtaunuskreis	01.25.9	—	—	—	—
4	34	Hochtaunuskreis	01.26	—	—	—	—
4	34	Hochtaunuskreis	01.27	—	—	—	—
4	34	Hochtaunuskreis	01.28	—	—	—	—
4	34	Hochtaunuskreis	01.29	—	—	—	—
4	34	Hochtaunuskreis	01.3	•	•	•	•
4	34	Hochtaunuskreis	01.30.1	•	•	•	•
4	34	Hochtaunuskreis	01.30.2	•	•	•	•
4	34	Hochtaunuskreis	01.4	•	•	•	•
4	34	Hochtaunuskreis	01.41	—	—	—	—
4	34	Hochtaunuskreis	01.42	—	—	—	—
4	34	Hochtaunuskreis	01.43	13	3 298	110	3 409
4	34	Hochtaunuskreis	01.44	—	—	—	—
4	34	Hochtaunuskreis	01.45	•	•	•	•
4	34	Hochtaunuskreis	01.46	—	—	—	—
4	34	Hochtaunuskreis	01.47	—	—	—	—
4	34	Hochtaunuskreis	01.49	•	•	•	•
4	34	Hochtaunuskreis	01.5	55	10 287	108	10 395
4	34	Hochtaunuskreis	01.6	17	3 329	23	3 352
4	34	Hochtaunuskreis	01.61	4	443	1	444
4	34	Hochtaunuskreis	01.62	10	2 019	13	2 032
4	34	Hochtaunuskreis	01.63	—	—	—	—
4	34	Hochtaunuskreis	01.64	3	868	9	876
4	34	Hochtaunuskreis	01.7	—	—	—	—
4	34	Hochtaunuskreis	02	•	•	•	•
4	34	Hochtaunuskreis	02.1	•	•	•	•
4	34	Hochtaunuskreis	02.2	•	•	•	•
4	34	Hochtaunuskreis	02.3	—	—	—	—
4	34	Hochtaunuskreis	02.4	•	•	•	•
4	34	Hochtaunuskreis	03	•	•	•	•
4	34	Hochtaunuskreis	03.1	•	•	•	•
4	34	Hochtaunuskreis	03.11	—	—	—	—
4	34	Hochtaunuskreis	03.12	•	•	•	•
4	34	Hochtaunuskreis	03.2	•	•	•	•
4	34	Hochtaunuskreis	03.21	—	—	—	—
4	34	Hochtaunuskreis	03.22	•	•	•	•
4	34	Hochtaunuskreis	B	•	•	•	•
4	34	Hochtaunuskreis	05	—	—	—	—
4	34	Hochtaunuskreis	05.1	—	—	—	—
4	34	Hochtaunuskreis	05.2	—	—	—	—
4	34	Hochtaunuskreis	06	—	—	—	—

6. Umsatzsteuerpflichtige und steuerbarer Umsatz 2018 in den kreisfreien Städten, Landkreisen und Regierungsbezirken nach wirtschaftlicher Gliederung

Regierungsbezirk	Kreisfreie Städte / Landkreise	Name	WZ 2008	Steuerpflichtige	Steuerbarer Umsatz		
					Lieferungen und Leistungen	Innergemeinschaftliche Erwerbe	Insgesamt
				Anzahl	1000 Euro		
4	34	Hochtaunuskreis	06.1	—	—	—	—
4	34	Hochtaunuskreis	06.2	—	—	—	—
4	34	Hochtaunuskreis	07	—	—	—	—
4	34	Hochtaunuskreis	07.1	—	—	—	—
4	34	Hochtaunuskreis	07.2	—	—	—	—
4	34	Hochtaunuskreis	07.21	—	—	—	—
4	34	Hochtaunuskreis	07.29	—	—	—	—
4	34	Hochtaunuskreis	08	•	•	•	•
4	34	Hochtaunuskreis	08.1	•	•	•	•
4	34	Hochtaunuskreis	08.11	•	•	•	•
4	34	Hochtaunuskreis	08.12	•	•	•	•
4	34	Hochtaunuskreis	08.9	—	—	—	—
4	34	Hochtaunuskreis	08.91	—	—	—	—
4	34	Hochtaunuskreis	08.92	—	—	—	—
4	34	Hochtaunuskreis	08.93	—	—	—	—
4	34	Hochtaunuskreis	08.99	—	—	—	—
4	34	Hochtaunuskreis	09	—	—	—	—
4	34	Hochtaunuskreis	09.1	—	—	—	—
4	34	Hochtaunuskreis	09.9	—	—	—	—
4	34	Hochtaunuskreis	C	628	12 803 447	1 159 841	13 963 289
4	34	Hochtaunuskreis	10	71	75 726	3 744	79 470
4	34	Hochtaunuskreis	10.1	18	29 054	141	29 196
4	34	Hochtaunuskreis	10.11	•	•	•	•
4	34	Hochtaunuskreis	10.12	—	—	—	—
4	34	Hochtaunuskreis	10.13	•	•	•	•
4	34	Hochtaunuskreis	10.2	—	—	—	—
4	34	Hochtaunuskreis	10.3	•	•	•	•
4	34	Hochtaunuskreis	10.31	—	—	—	—
4	34	Hochtaunuskreis	10.32	—	—	—	—
4	34	Hochtaunuskreis	10.39	•	•	•	•
4	34	Hochtaunuskreis	10.4	—	—	—	—
4	34	Hochtaunuskreis	10.41	—	—	—	—
4	34	Hochtaunuskreis	10.42	—	—	—	—
4	34	Hochtaunuskreis	10.5	•	•	•	•
4	34	Hochtaunuskreis	10.51	•	•	•	•
4	34	Hochtaunuskreis	10.52	—	—	—	—
4	34	Hochtaunuskreis	10.6	—	—	—	—
4	34	Hochtaunuskreis	10.61	—	—	—	—
4	34	Hochtaunuskreis	10.62	—	—	—	—
4	34	Hochtaunuskreis	10.7	36	29 284	374	29 658
4	34	Hochtaunuskreis	10.71	•	•	•	•
4	34	Hochtaunuskreis	10.72	•	•	•	•
4	34	Hochtaunuskreis	10.73	—	—	—	—
4	34	Hochtaunuskreis	10.8	10	16 143	928	17 071
4	34	Hochtaunuskreis	10.81	—	—	—	—
4	34	Hochtaunuskreis	10.82	•	•	•	•
4	34	Hochtaunuskreis	10.83	—	—	—	—
4	34	Hochtaunuskreis	10.84	—	—	—	—
4	34	Hochtaunuskreis	10.85	•	•	•	•
4	34	Hochtaunuskreis	10.86	3	338	3	341
4	34	Hochtaunuskreis	10.89	•	•	•	•
4	34	Hochtaunuskreis	10.9	3	387	1	388
4	34	Hochtaunuskreis	10.91	3	387	1	388
4	34	Hochtaunuskreis	10.92	—	—	—	—
4	34	Hochtaunuskreis	11	8	565	—	565
4	34	Hochtaunuskreis	11.01	3	218	—	219
4	34	Hochtaunuskreis	11.02	—	—	—	—

6. Umsatzsteuerpflichtige und steuerbarer Umsatz 2018 in den kreisfreien Städten, Landkreisen und Regierungsbezirken nach wirtschaftlicher Gliederung

Regierungsbezirk	Kreisfreie Städte / Landkreise	Name	WZ 2008	Steuerpflichtige	Steuerbarer Umsatz		
					Lieferungen und Leistungen	Innergemeinschaftliche Erwerbe	Insgesamt
				Anzahl	1000 Euro		
4	34	Hochtaunuskreis	11.03
4	34	Hochtaunuskreis	11.04	—	—	—	—
4	34	Hochtaunuskreis	11.05	—	—	—	—
4	34	Hochtaunuskreis	11.06	—	—	—	—
4	34	Hochtaunuskreis	11.07
4	34	Hochtaunuskreis	12	—	—	—	—
4	34	Hochtaunuskreis	13
4	34	Hochtaunuskreis	13.1	—	—	—	—
4	34	Hochtaunuskreis	13.2	—	—	—	—
4	34	Hochtaunuskreis	13.3
4	34	Hochtaunuskreis	13.9
4	34	Hochtaunuskreis	13.91	—	—	—	—
4	34	Hochtaunuskreis	13.92
4	34	Hochtaunuskreis	13.93	—	—	—	—
4	34	Hochtaunuskreis	13.94	—	—	—	—
4	34	Hochtaunuskreis	13.95	—	—	—	—
4	34	Hochtaunuskreis	13.96
4	34	Hochtaunuskreis	13.99	3	387	49	436
4	34	Hochtaunuskreis	14	16	3 358	325	3 684
4	34	Hochtaunuskreis	14.1
4	34	Hochtaunuskreis	14.11	—	—	—	—
4	34	Hochtaunuskreis	14.12	—	—	—	—
4	34	Hochtaunuskreis	14.13	9	1 609	89	1 698
4	34	Hochtaunuskreis	14.14	3	76	5	81
4	34	Hochtaunuskreis	14.19
4	34	Hochtaunuskreis	14.2
4	34	Hochtaunuskreis	14.3
4	34	Hochtaunuskreis	14.31	—	—	—	—
4	34	Hochtaunuskreis	14.39
4	34	Hochtaunuskreis	15	6	4 000	637	4 637
4	34	Hochtaunuskreis	15.1
4	34	Hochtaunuskreis	15.11	—	—	—	—
4	34	Hochtaunuskreis	15.12
4	34	Hochtaunuskreis	15.2
4	34	Hochtaunuskreis	16	31	10 718	585	11 304
4	34	Hochtaunuskreis	16.1	6	2 673	418	3 091
4	34	Hochtaunuskreis	16.2	25	8 045	168	8 212
4	34	Hochtaunuskreis	16.21	—	—	—	—
4	34	Hochtaunuskreis	16.22	—	—	—	—
4	34	Hochtaunuskreis	16.23	21	7 460	.	.
4	34	Hochtaunuskreis	16.24	—	—	—	—
4	34	Hochtaunuskreis	16.29	4	585	.	.
4	34	Hochtaunuskreis	17	9	26 553	3 814	30 368
4	34	Hochtaunuskreis	17.1
4	34	Hochtaunuskreis	17.11	—	—	—	—
4	34	Hochtaunuskreis	17.12
4	34	Hochtaunuskreis	17.2
4	34	Hochtaunuskreis	17.21
4	34	Hochtaunuskreis	17.22	—	—	—	—
4	34	Hochtaunuskreis	17.23
4	34	Hochtaunuskreis	17.24	—	—	—	—
4	34	Hochtaunuskreis	17.29
4	34	Hochtaunuskreis	18	41	13 564	6	13 570
4	34	Hochtaunuskreis	18.1	35	12 432	5	12 437
4	34	Hochtaunuskreis	18.11
4	34	Hochtaunuskreis	18.12	23	8 724	3	8 727
4	34	Hochtaunuskreis	18.13	6	2 088	2	2 090

6. Umsatzsteuerpflichtige und steuerbarer Umsatz 2018 in den kreisfreien Städten, Landkreisen und Regierungsbezirken nach wirtschaftlicher Gliederung

Regierungsbezirk	Kreisfreie Städte / Landkreise	Name	WZ 2008	Steuerpflichtige	Steuerbarer Umsatz		
					Lieferungen und Leistungen	Innergemeinschaftliche Erwerbe	Insgesamt
				Anzahl	1000 Euro		
4	34	Hochtaunuskreis	18.14	•	•	•	•
4	34	Hochtaunuskreis	18.2	6	1 133	—	1 133
4	34	Hochtaunuskreis	19	—	—	—	—
4	34	Hochtaunuskreis	19.1	—	—	—	—
4	34	Hochtaunuskreis	19.2	—	—	—	—
4	34	Hochtaunuskreis	20	•	•	•	•
4	34	Hochtaunuskreis	20.1	•	•	•	•
4	34	Hochtaunuskreis	20.11	—	—	—	—
4	34	Hochtaunuskreis	20.12	—	—	—	—
4	34	Hochtaunuskreis	20.13	•	•	•	•
4	34	Hochtaunuskreis	20.14	•	•	•	•
4	34	Hochtaunuskreis	20.15	—	—	—	—
4	34	Hochtaunuskreis	20.16	—	—	—	—
4	34	Hochtaunuskreis	20.17	—	—	—	—
4	34	Hochtaunuskreis	20.2	•	•	•	•
4	34	Hochtaunuskreis	20.3	•	•	•	•
4	34	Hochtaunuskreis	20.4	4	685	3	688
4	34	Hochtaunuskreis	20.41	•	•	•	•
4	34	Hochtaunuskreis	20.42	•	•	•	•
4	34	Hochtaunuskreis	20.5	•	•	•	•
4	34	Hochtaunuskreis	20.51	—	—	—	—
4	34	Hochtaunuskreis	20.52	•	•	•	•
4	34	Hochtaunuskreis	20.53	—	—	—	—
4	34	Hochtaunuskreis	20.59	•	•	•	•
4	34	Hochtaunuskreis	20.6	—	—	—	—
4	34	Hochtaunuskreis	21	•	•	•	•
4	34	Hochtaunuskreis	21.1	•	•	•	•
4	34	Hochtaunuskreis	21.2	•	•	•	•
4	34	Hochtaunuskreis	22	10	47 556	3 718	51 273
4	34	Hochtaunuskreis	22.1	3	3 360	493	3 853
4	34	Hochtaunuskreis	22.11	•	•	•	•
4	34	Hochtaunuskreis	22.19	•	•	•	•
4	34	Hochtaunuskreis	22.2	7	44 196	3 224	47 420
4	34	Hochtaunuskreis	22.21	•	•	•	•
4	34	Hochtaunuskreis	22.22	•	•	•	•
4	34	Hochtaunuskreis	22.23	•	•	•	•
4	34	Hochtaunuskreis	22.29	•	•	•	•
4	34	Hochtaunuskreis	23	•	•	•	•
4	34	Hochtaunuskreis	23.1	•	•	•	•
4	34	Hochtaunuskreis	23.11	•	•	•	•
4	34	Hochtaunuskreis	23.12	—	—	—	—
4	34	Hochtaunuskreis	23.13	•	•	•	•
4	34	Hochtaunuskreis	23.14	•	•	•	•
4	34	Hochtaunuskreis	23.19	•	•	•	•
4	34	Hochtaunuskreis	23.2	—	—	—	—
4	34	Hochtaunuskreis	23.3	—	—	—	—
4	34	Hochtaunuskreis	23.31	—	—	—	—
4	34	Hochtaunuskreis	23.32	—	—	—	—
4	34	Hochtaunuskreis	23.4	•	•	•	•
4	34	Hochtaunuskreis	23.41	•	•	•	•
4	34	Hochtaunuskreis	23.42	•	•	•	•
4	34	Hochtaunuskreis	23.43	—	—	—	—
4	34	Hochtaunuskreis	23.44	—	—	—	—
4	34	Hochtaunuskreis	23.49	—	—	—	—
4	34	Hochtaunuskreis	23.5	—	—	—	—
4	34	Hochtaunuskreis	23.51	—	—	—	—
4	34	Hochtaunuskreis	23.52	—	—	—	—

6. Umsatzsteuerpflichtige und steuerbarer Umsatz 2018 in den kreisfreien Städten, Landkreisen und Regierungsbezirken nach wirtschaftlicher Gliederung

Regierungsbezirk	Kreisfreie Städte / Landkreise	Name	WZ 2008	Steuerpflichtige	Steuerbarer Umsatz		
					Lieferungen und Leistungen	Innergemeinschaftliche Erwerbe	Insgesamt
				Anzahl	1000 Euro		
4	34	Hochtaunuskreis	23.6
4	34	Hochtaunuskreis	23.61
4	34	Hochtaunuskreis	23.62	—	—	—	—
4	34	Hochtaunuskreis	23.63	—	—	—	—
4	34	Hochtaunuskreis	23.64
4	34	Hochtaunuskreis	23.65	—	—	—	—
4	34	Hochtaunuskreis	23.69	—	—	—	—
4	34	Hochtaunuskreis	23.7	13	4 627	208	4 835
4	34	Hochtaunuskreis	23.9	—	—	—	—
4	34	Hochtaunuskreis	23.91	—	—	—	—
4	34	Hochtaunuskreis	23.99	—	—	—	—
4	34	Hochtaunuskreis	24	5	5 599	656	6 255
4	34	Hochtaunuskreis	24.1
4	34	Hochtaunuskreis	24.2
4	34	Hochtaunuskreis	24.3	—	—	—	—
4	34	Hochtaunuskreis	24.31	—	—	—	—
4	34	Hochtaunuskreis	24.32	—	—	—	—
4	34	Hochtaunuskreis	24.33	—	—	—	—
4	34	Hochtaunuskreis	24.34	—	—	—	—
4	34	Hochtaunuskreis	24.4
4	34	Hochtaunuskreis	24.41	—	—	—	—
4	34	Hochtaunuskreis	24.42
4	34	Hochtaunuskreis	24.43	—	—	—	—
4	34	Hochtaunuskreis	24.44	—	—	—	—
4	34	Hochtaunuskreis	24.45	—	—	—	—
4	34	Hochtaunuskreis	24.46	—	—	—	—
4	34	Hochtaunuskreis	24.5
4	34	Hochtaunuskreis	24.51	—	—	—	—
4	34	Hochtaunuskreis	24.52	—	—	—	—
4	34	Hochtaunuskreis	24.53
4	34	Hochtaunuskreis	24.54	—	—	—	—
4	34	Hochtaunuskreis	25	96	463 415	23 803	487 218
4	34	Hochtaunuskreis	25.1
4	34	Hochtaunuskreis	25.11	13	10 877	54	10 931
4	34	Hochtaunuskreis	25.12
4	34	Hochtaunuskreis	25.2
4	34	Hochtaunuskreis	25.21	—	—	—	—
4	34	Hochtaunuskreis	25.29
4	34	Hochtaunuskreis	25.3	—	—	—	—
4	34	Hochtaunuskreis	25.4	—	—	—	—
4	34	Hochtaunuskreis	25.5
4	34	Hochtaunuskreis	25.6	44	51 693	179	51 872
4	34	Hochtaunuskreis	25.61
4	34	Hochtaunuskreis	25.62
4	34	Hochtaunuskreis	25.7	15	80 025	16 398	96 423
4	34	Hochtaunuskreis	25.71
4	34	Hochtaunuskreis	25.72
4	34	Hochtaunuskreis	25.73
4	34	Hochtaunuskreis	25.73.1	5	2 869	876	3 745
4	34	Hochtaunuskreis	25.73.2
4	34	Hochtaunuskreis	25.73.3
4	34	Hochtaunuskreis	25.73.4	—	—	—	—
4	34	Hochtaunuskreis	25.73.5
4	34	Hochtaunuskreis	25.9	11	251 695	5 063	256 759
4	34	Hochtaunuskreis	25.91
4	34	Hochtaunuskreis	25.92	—	—	—	—
4	34	Hochtaunuskreis	25.93

6. Umsatzsteuerpflichtige und steuerbarer Umsatz 2018 in den kreisfreien Städten, Landkreisen und Regierungsbezirken nach wirtschaftlicher Gliederung

Regierungsbezirk	Kreisfreie Städte / Landkreise	Name	WZ 2008	Steuerpflichtige	Steuerbarer Umsatz		
					Lieferungen und Leistungen	Innergemeinschaftliche Erwerbe	Insgesamt
				Anzahl	1000 Euro		
4	34	Hochtaunuskreis	25.94
4	34	Hochtaunuskreis	25.99
4	34	Hochtaunuskreis	26	58	742 821	231 470	974 292
4	34	Hochtaunuskreis	26.1	11	251 432	183 053	434 485
4	34	Hochtaunuskreis	26.11	11	251 432	183 053	434 485
4	34	Hochtaunuskreis	26.11.1
4	34	Hochtaunuskreis	26.11.9
4	34	Hochtaunuskreis	26.12	—	—	—	—
4	34	Hochtaunuskreis	26.2	13	3 929	448	4 377
4	34	Hochtaunuskreis	26.3
4	34	Hochtaunuskreis	26.4
4	34	Hochtaunuskreis	26.5	11	189 594	10 481	200 075
4	34	Hochtaunuskreis	26.51	11	189 594	10 481	200 075
4	34	Hochtaunuskreis	26.51.1
4	34	Hochtaunuskreis	26.51.2
4	34	Hochtaunuskreis	26.51.3
4	34	Hochtaunuskreis	26.52	—	—	—	—
4	34	Hochtaunuskreis	26.6	5	12 185	325	12 510
4	34	Hochtaunuskreis	26.7	3	2 358	51	2 409
4	34	Hochtaunuskreis	26.8
4	34	Hochtaunuskreis	27	24	92 829	5 804	98 634
4	34	Hochtaunuskreis	27.1	9	82 510	5 075	87 586
4	34	Hochtaunuskreis	27.11
4	34	Hochtaunuskreis	27.12
4	34	Hochtaunuskreis	27.2	—	—	—	—
4	34	Hochtaunuskreis	27.3
4	34	Hochtaunuskreis	27.31	—	—	—	—
4	34	Hochtaunuskreis	27.32
4	34	Hochtaunuskreis	27.33
4	34	Hochtaunuskreis	27.4	4	3 762	158	3 919
4	34	Hochtaunuskreis	27.5
4	34	Hochtaunuskreis	27.51
4	34	Hochtaunuskreis	27.52	—	—	—	—
4	34	Hochtaunuskreis	27.9	5	2 911	294	3 205
4	34	Hochtaunuskreis	28	45	252 403	17 673	270 076
4	34	Hochtaunuskreis	28.1	13	204 588	15 251	219 839
4	34	Hochtaunuskreis	28.11
4	34	Hochtaunuskreis	28.12
4	34	Hochtaunuskreis	28.13
4	34	Hochtaunuskreis	28.14
4	34	Hochtaunuskreis	28.15	7	171 778	10 645	182 423
4	34	Hochtaunuskreis	28.2	14	19 933	1 042	20 975
4	34	Hochtaunuskreis	28.21
4	34	Hochtaunuskreis	28.21.1	—	—	—	—
4	34	Hochtaunuskreis	28.21.9
4	34	Hochtaunuskreis	28.22	—	—	—	—
4	34	Hochtaunuskreis	28.23	—	—	—	—
4	34	Hochtaunuskreis	28.24	4	804	3	808
4	34	Hochtaunuskreis	28.25	4	2 055	121	2 175
4	34	Hochtaunuskreis	28.29
4	34	Hochtaunuskreis	28.3
4	34	Hochtaunuskreis	28.4
4	34	Hochtaunuskreis	28.41
4	34	Hochtaunuskreis	28.49
4	34	Hochtaunuskreis	28.9	11	21 823	1 272	23 095
4	34	Hochtaunuskreis	28.91
4	34	Hochtaunuskreis	28.92	—	—	—	—

6. Umsatzsteuerpflichtige und steuerbarer Umsatz 2018 in den kreisfreien Städten, Landkreisen und Regierungsbezirken nach wirtschaftlicher Gliederung

Regierungsbezirk	Kreisfreie Städte / Landkreise	Name	WZ 2008	Steuerpflichtige	Steuerbarer Umsatz		
					Lieferungen und Leistungen	Innergemeinschaftliche Erwerbe	Insgesamt
				Anzahl	1000 Euro		
4	34	Hochtaunuskreis	28.92.1	—	—	—	—
4	34	Hochtaunuskreis	28.92.2	—	—	—	—
4	34	Hochtaunuskreis	28.93	•	•	•	•
4	34	Hochtaunuskreis	28.94	—	—	—	—
4	34	Hochtaunuskreis	28.95	—	—	—	—
4	34	Hochtaunuskreis	28.96	•	•	•	•
4	34	Hochtaunuskreis	28.99	6	12 293	526	12 820
4	34	Hochtaunuskreis	29	•	•	•	•
4	34	Hochtaunuskreis	29.1	•	•	•	•
4	34	Hochtaunuskreis	29.10.1	•	•	•	•
4	34	Hochtaunuskreis	29.10.2	—	—	—	—
4	34	Hochtaunuskreis	29.2	3	544	•	•
4	34	Hochtaunuskreis	29.3	•	•	•	•
4	34	Hochtaunuskreis	29.31	—	—	—	—
4	34	Hochtaunuskreis	29.32	•	•	•	•
4	34	Hochtaunuskreis	30	—	—	—	—
4	34	Hochtaunuskreis	30.1	—	—	—	—
4	34	Hochtaunuskreis	30.11	—	—	—	—
4	34	Hochtaunuskreis	30.12	—	—	—	—
4	34	Hochtaunuskreis	30.2	—	—	—	—
4	34	Hochtaunuskreis	30.20.1	—	—	—	—
4	34	Hochtaunuskreis	30.20.2	—	—	—	—
4	34	Hochtaunuskreis	30.3	—	—	—	—
4	34	Hochtaunuskreis	30.4	—	—	—	—
4	34	Hochtaunuskreis	30.9	—	—	—	—
4	34	Hochtaunuskreis	30.91	—	—	—	—
4	34	Hochtaunuskreis	30.92	—	—	—	—
4	34	Hochtaunuskreis	30.99	—	—	—	—
4	34	Hochtaunuskreis	31	28	12 343	479	12 822
4	34	Hochtaunuskreis	31.01	•	•	•	•
4	34	Hochtaunuskreis	31.02	4	1 815	28	1 843
4	34	Hochtaunuskreis	31.03	•	•	•	•
4	34	Hochtaunuskreis	31.09	20	6 864	349	7 213
4	34	Hochtaunuskreis	31.09.1	—	—	—	—
4	34	Hochtaunuskreis	31.09.9	20	6 864	349	7 213
4	34	Hochtaunuskreis	32	69	203 992	5 497	209 490
4	34	Hochtaunuskreis	32.1	12	3 080	35	3 115
4	34	Hochtaunuskreis	32.11	—	—	—	—
4	34	Hochtaunuskreis	32.12	•	•	•	•
4	34	Hochtaunuskreis	32.13	•	•	•	•
4	34	Hochtaunuskreis	32.2	3	286	7	293
4	34	Hochtaunuskreis	32.3	•	•	•	•
4	34	Hochtaunuskreis	32.4	•	•	•	•
4	34	Hochtaunuskreis	32.5	47	181 722	5 199	186 921
4	34	Hochtaunuskreis	32.50.1	14	163 219	5 191	168 411
4	34	Hochtaunuskreis	32.50.2	•	•	•	•
4	34	Hochtaunuskreis	32.50.3	•	•	•	•
4	34	Hochtaunuskreis	32.9	•	•	•	•
4	34	Hochtaunuskreis	32.91	—	—	—	—
4	34	Hochtaunuskreis	32.99	•	•	•	•
4	34	Hochtaunuskreis	33	35	32 864	457	33 321
4	34	Hochtaunuskreis	33.1	23	26 930	373	27 303
4	34	Hochtaunuskreis	33.11	•	•	•	•
4	34	Hochtaunuskreis	33.12	•	•	•	•
4	34	Hochtaunuskreis	33.13	•	•	•	•
4	34	Hochtaunuskreis	33.14	•	•	•	•
4	34	Hochtaunuskreis	33.15	—	—	—	—

6. Umsatzsteuerpflichtige und steuerbarer Umsatz 2018 in den kreisfreien Städten, Landkreisen und Regierungsbezirken nach wirtschaftlicher Gliederung

Regierungsbezirk	Kreisfreie Städte / Landkreise	Name	WZ 2008	Steuerpflichtige	Steuerbarer Umsatz		
					Lieferungen und Leistungen	Innergemeinschaftliche Erwerbe	Insgesamt
				Anzahl	1000 Euro		
4	34	Hochtaunuskreis	33.16	—	—	—	—
4	34	Hochtaunuskreis	33.17
4	34	Hochtaunuskreis	33.19
4	34	Hochtaunuskreis	33.2	12	5 934	84	6 018
4	34	Hochtaunuskreis	D	129	39 489	442	39 932
4	34	Hochtaunuskreis	35	129	39 489	442	39 932
4	34	Hochtaunuskreis	35.1	124	38 989	442	39 431
4	34	Hochtaunuskreis	35.11	120	38 630	442	39 073
4	34	Hochtaunuskreis	35.11.1	11	1 171	.	.
4	34	Hochtaunuskreis	35.11.2	34	5 543	438	5 981
4	34	Hochtaunuskreis	35.11.3	75	31 916	.	.
4	34	Hochtaunuskreis	35.12	—	—	—	—
4	34	Hochtaunuskreis	35.13
4	34	Hochtaunuskreis	35.14
4	34	Hochtaunuskreis	35.2
4	34	Hochtaunuskreis	35.21
4	34	Hochtaunuskreis	35.21.1
4	34	Hochtaunuskreis	35.21.2	—	—	—	—
4	34	Hochtaunuskreis	35.21.3	—	—	—	—
4	34	Hochtaunuskreis	35.22	—	—	—	—
4	34	Hochtaunuskreis	35.23	—	—	—	—
4	34	Hochtaunuskreis	35.3
4	34	Hochtaunuskreis	E	27	78 345	14	78 359
4	34	Hochtaunuskreis	36	12	61 077	1	61 078
4	34	Hochtaunuskreis	36.00.1	3	37 304	.	.
4	34	Hochtaunuskreis	36.00.2	9	23 774	.	.
4	34	Hochtaunuskreis	36.00.3	—	—	—	—
4	34	Hochtaunuskreis	37
4	34	Hochtaunuskreis	37.00.1
4	34	Hochtaunuskreis	37.00.2	—	—	—	—
4	34	Hochtaunuskreis	38	11	14 478	14	14 492
4	34	Hochtaunuskreis	38.1	5	13 173	14	13 186
4	34	Hochtaunuskreis	38.11	5	13 173	14	13 186
4	34	Hochtaunuskreis	38.12	—	—	—	—
4	34	Hochtaunuskreis	38.2
4	34	Hochtaunuskreis	38.21
4	34	Hochtaunuskreis	38.22	—	—	—	—
4	34	Hochtaunuskreis	38.3
4	34	Hochtaunuskreis	38.31
4	34	Hochtaunuskreis	38.32	—	—	—	—
4	34	Hochtaunuskreis	39
4	34	Hochtaunuskreis	F	950	549 248	4 368	553 616
4	34	Hochtaunuskreis	41	61	65 305	74	65 379
4	34	Hochtaunuskreis	41.1	19	25 866	58	25 924
4	34	Hochtaunuskreis	41.10.1
4	34	Hochtaunuskreis	41.10.2
4	34	Hochtaunuskreis	41.10.3
4	34	Hochtaunuskreis	41.2	42	39 439	16	39 455
4	34	Hochtaunuskreis	41.20.1
4	34	Hochtaunuskreis	41.20.2
4	34	Hochtaunuskreis	42	9	28 138	790	28 928
4	34	Hochtaunuskreis	42.1	5	15 162	789	15 951
4	34	Hochtaunuskreis	42.11	5	15 162	789	15 951
4	34	Hochtaunuskreis	42.12	—	—	—	—
4	34	Hochtaunuskreis	42.13	—	—	—	—
4	34	Hochtaunuskreis	42.2
4	34	Hochtaunuskreis	42.21

6. Umsatzsteuerpflichtige und steuerbarer Umsatz 2018 in den kreisfreien Städten, Landkreisen und Regierungsbezirken nach wirtschaftlicher Gliederung

Regierungsbezirk	Kreisfreie Städte / Landkreise	Name	WZ 2008	Steuerpflichtige	Steuerbarer Umsatz		
					Lieferungen und Leistungen	Innergemeinschaftliche Erwerbe	Insgesamt
				Anzahl	1000 Euro		
4	34	Hochtaunuskreis	42.22
4	34	Hochtaunuskreis	42.9
4	34	Hochtaunuskreis	42.91	—	—	—	—
4	34	Hochtaunuskreis	42.99
4	34	Hochtaunuskreis	43	880	455 805	3 504	459 309
4	34	Hochtaunuskreis	43.1	20	14 744	—	14 744
4	34	Hochtaunuskreis	43.11	8	6 561	.	.
4	34	Hochtaunuskreis	43.12	12	8 182	.	.
4	34	Hochtaunuskreis	43.13	—	—	—	—
4	34	Hochtaunuskreis	43.2	347	169 004	1 513	170 517
4	34	Hochtaunuskreis	43.21	101	47 614	94	47 709
4	34	Hochtaunuskreis	43.22	134	89 402	1 184	90 586
4	34	Hochtaunuskreis	43.29	112	31 987	235	32 222
4	34	Hochtaunuskreis	43.29.1	82	18 415	188	18 602
4	34	Hochtaunuskreis	43.29.9	30	13 572	47	13 619
4	34	Hochtaunuskreis	43.3	329	106 344	640	106 984
4	34	Hochtaunuskreis	43.31	7	3 518	.	.
4	34	Hochtaunuskreis	43.32	62	18 072	.	.
4	34	Hochtaunuskreis	43.33	131	29 654	427	30 081
4	34	Hochtaunuskreis	43.34	97	43 441	113	43 554
4	34	Hochtaunuskreis	43.34.1	94	42 411	79	42 490
4	34	Hochtaunuskreis	43.34.2	3	1 030	34	1 064
4	34	Hochtaunuskreis	43.39	32	11 659	48	11 707
4	34	Hochtaunuskreis	43.9	184	165 714	1 351	167 065
4	34	Hochtaunuskreis	43.91	65	73 920	222	74 142
4	34	Hochtaunuskreis	43.91.1	38	63 298	174	63 472
4	34	Hochtaunuskreis	43.91.2	27	10 622	48	10 670
4	34	Hochtaunuskreis	43.99	119	91 794	1 129	92 923
4	34	Hochtaunuskreis	43.99.1
4	34	Hochtaunuskreis	43.99.2
4	34	Hochtaunuskreis	43.99.9	110	89 489	1 129	90 618
4	34	Hochtaunuskreis	G	1 789	6 981 869	2 327 324	9 309 192
4	34	Hochtaunuskreis	45	253	2 209 064	1 209 371	3 418 435
4	34	Hochtaunuskreis	45.1	82	1 809 058	1 061 644	2 870 702
4	34	Hochtaunuskreis	45.11	75	1 793 668	1 061 231	2 854 899
4	34	Hochtaunuskreis	45.19	7	15 390	413	15 803
4	34	Hochtaunuskreis	45.2
4	34	Hochtaunuskreis	45.20.1	10	7 514	9	7 524
4	34	Hochtaunuskreis	45.20.2
4	34	Hochtaunuskreis	45.20.3	88	40 613	116	40 729
4	34	Hochtaunuskreis	45.20.4
4	34	Hochtaunuskreis	45.3	54	248 093	60 425	308 518
4	34	Hochtaunuskreis	45.31	13	239 270	60 248	299 518
4	34	Hochtaunuskreis	45.32	41	8 823	177	9 000
4	34	Hochtaunuskreis	45.4
4	34	Hochtaunuskreis	46	589	4 003 431	1 094 111	5 097 542
4	34	Hochtaunuskreis	46.1	213	90 025	14 407	104 431
4	34	Hochtaunuskreis	46.11	3	500	48	547
4	34	Hochtaunuskreis	46.12	7	3 644	59	3 703
4	34	Hochtaunuskreis	46.13	10	1 357	.	.
4	34	Hochtaunuskreis	46.13.1
4	34	Hochtaunuskreis	46.13.2
4	34	Hochtaunuskreis	46.14	46	14 877	788	15 666
4	34	Hochtaunuskreis	46.15	21	10 671	349	11 020
4	34	Hochtaunuskreis	46.16	22	5 629	504	6 134
4	34	Hochtaunuskreis	46.17	7	1 552	.	.
4	34	Hochtaunuskreis	46.18	71	45 555	12 352	57 907

6. Umsatzsteuerpflichtige und steuerbarer Umsatz 2018 in den kreisfreien Städten, Landkreisen und Regierungsbezirken nach wirtschaftlicher Gliederung

Regierungsbezirk	Kreisfreie Städte / Landkreise	Name	WZ 2008	Steuerpflichtige	Steuerbarer Umsatz		
					Lieferungen und Leistungen	Innergemeinschaftliche Erwerbe	Insgesamt
				Anzahl	1000 Euro		
4	34	Hochtaunuskreis	46.18.1	—	—	—	—
4	34	Hochtaunuskreis	46.18.2	3	293	.	.
4	34	Hochtaunuskreis	46.18.3
4	34	Hochtaunuskreis	46.18.4	13	34 113	11 885	45 998
4	34	Hochtaunuskreis	46.18.5
4	34	Hochtaunuskreis	46.18.6	5	1 027	138	1 166
4	34	Hochtaunuskreis	46.18.7
4	34	Hochtaunuskreis	46.18.9	45	9 736	329	10 065
4	34	Hochtaunuskreis	46.19	26	6 239	295	6 534
4	34	Hochtaunuskreis	46.2	6	9 400	2 056	11 456
4	34	Hochtaunuskreis	46.21
4	34	Hochtaunuskreis	46.22	3	1 427	11	1 438
4	34	Hochtaunuskreis	46.23
4	34	Hochtaunuskreis	46.24	—	—	—	—
4	34	Hochtaunuskreis	46.3	54	516 761	148 041	664 802
4	34	Hochtaunuskreis	46.31	6	19 163	4 506	23 669
4	34	Hochtaunuskreis	46.32
4	34	Hochtaunuskreis	46.33
4	34	Hochtaunuskreis	46.34	14	16 471	1 461	17 932
4	34	Hochtaunuskreis	46.35	—	—	—	—
4	34	Hochtaunuskreis	46.36	—	—	—	—
4	34	Hochtaunuskreis	46.37
4	34	Hochtaunuskreis	46.38	19	238 034	123 245	361 279
4	34	Hochtaunuskreis	46.38.1
4	34	Hochtaunuskreis	46.38.2	—	—	—	—
4	34	Hochtaunuskreis	46.38.9
4	34	Hochtaunuskreis	46.39	6	17 141	222	17 364
4	34	Hochtaunuskreis	46.39.1
4	34	Hochtaunuskreis	46.39.9
4	34	Hochtaunuskreis	46.4	130	2 306 981	642 120	2 949 100
4	34	Hochtaunuskreis	46.41	16	50 356	12 059	62 415
4	34	Hochtaunuskreis	46.42	7	2 747	1 035	3 782
4	34	Hochtaunuskreis	46.42.1
4	34	Hochtaunuskreis	46.42.2
4	34	Hochtaunuskreis	46.43	31	362 891	162 846	525 738
4	34	Hochtaunuskreis	46.43.1
4	34	Hochtaunuskreis	46.43.2
4	34	Hochtaunuskreis	46.43.3	23	350 204	159 725	509 929
4	34	Hochtaunuskreis	46.44
4	34	Hochtaunuskreis	46.44.1
4	34	Hochtaunuskreis	46.44.2	—	—	—	—
4	34	Hochtaunuskreis	46.45	8	11 570	330	11 901
4	34	Hochtaunuskreis	46.46	31	1 428 266	226 936	1 655 201
4	34	Hochtaunuskreis	46.46.1	12	1 345 032	220 781	1 565 813
4	34	Hochtaunuskreis	46.46.2	19	83 234	6 154	89 388
4	34	Hochtaunuskreis	46.47	9	9 642	2 660	12 302
4	34	Hochtaunuskreis	46.48
4	34	Hochtaunuskreis	46.49	23	34 711	4 440	39 150
4	34	Hochtaunuskreis	46.49.1
4	34	Hochtaunuskreis	46.49.2
4	34	Hochtaunuskreis	46.49.3	7	12 348	1 102	13 450
4	34	Hochtaunuskreis	46.49.4	8	13 306	251	13 557
4	34	Hochtaunuskreis	46.49.5	5	6 316	2 960	9 276
4	34	Hochtaunuskreis	46.5	39	267 956	24 997	292 953
4	34	Hochtaunuskreis	46.51	20	52 151	4 143	56 293
4	34	Hochtaunuskreis	46.52	19	215 805	20 855	236 660
4	34	Hochtaunuskreis	46.6	57	504 793	212 647	717 440

6. Umsatzsteuerpflichtige und steuerbarer Umsatz 2018 in den kreisfreien Städten, Landkreisen und Regierungsbezirken nach wirtschaftlicher Gliederung

Regierungsbezirk	Kreisfreie Städte / Landkreise	Name	WZ 2008	Steuerpflichtige	Steuerbarer Umsatz		
					Lieferungen und Leistungen	Innergemeinschaftliche Erwerbe	Insgesamt
				Anzahl	1000 Euro		
4	34	Hochtaunuskreis	46.61	3	513	3	516
4	34	Hochtaunuskreis	46.62	6	3 704	401	4 105
4	34	Hochtaunuskreis	46.63
4	34	Hochtaunuskreis	46.64	—	—	—	—
4	34	Hochtaunuskreis	46.65	—	—	—	—
4	34	Hochtaunuskreis	46.66
4	34	Hochtaunuskreis	46.69	37	214 732	30 597	245 329
4	34	Hochtaunuskreis	46.7	73	299 900	49 117	349 017
4	34	Hochtaunuskreis	46.71
4	34	Hochtaunuskreis	46.71.1
4	34	Hochtaunuskreis	46.71.2
4	34	Hochtaunuskreis	46.72	15	68 435	5 164	73 599
4	34	Hochtaunuskreis	46.73	30	138 685	35 240	173 925
4	34	Hochtaunuskreis	46.73.1	6	28 644	796	29 440
4	34	Hochtaunuskreis	46.73.2	3	1 318	.	.
4	34	Hochtaunuskreis	46.73.3	—	—	—	—
4	34	Hochtaunuskreis	46.73.4	16	100 563	34 443	135 006
4	34	Hochtaunuskreis	46.73.5	—	—	—	—
4	34	Hochtaunuskreis	46.73.6
4	34	Hochtaunuskreis	46.73.7
4	34	Hochtaunuskreis	46.73.8	—	—	—	—
4	34	Hochtaunuskreis	46.74	14	26 134	622	26 755
4	34	Hochtaunuskreis	46.74.1	9	21 886	554	22 439
4	34	Hochtaunuskreis	46.74.2
4	34	Hochtaunuskreis	46.74.3
4	34	Hochtaunuskreis	46.75	7	43 329	1 445	44 774
4	34	Hochtaunuskreis	46.76	3	293	22	315
4	34	Hochtaunuskreis	46.77
4	34	Hochtaunuskreis	46.9	17	7 615	727	8 342
4	34	Hochtaunuskreis	47	947	769 374	23 841	793 215
4	34	Hochtaunuskreis	47.1	92	63 068	2 466	65 534
4	34	Hochtaunuskreis	47.11	49	44 676	1 235	45 910
4	34	Hochtaunuskreis	47.19	43	18 392	1 231	19 624
4	34	Hochtaunuskreis	47.2	98	54 598	893	55 490
4	34	Hochtaunuskreis	47.21	16	6 230	.	.
4	34	Hochtaunuskreis	47.22	3	1 962	.	.
4	34	Hochtaunuskreis	47.23	—	—	—	—
4	34	Hochtaunuskreis	47.24	11	1 979	25	2 004
4	34	Hochtaunuskreis	47.25	23	11 780	433	12 213
4	34	Hochtaunuskreis	47.26	5	2 516	25	2 541
4	34	Hochtaunuskreis	47.29	40	30 130	391	30 521
4	34	Hochtaunuskreis	47.3	24	66 220	5	66 225
4	34	Hochtaunuskreis	47.30.1	18	48 263	5	48 268
4	34	Hochtaunuskreis	47.30.2	6	17 957	—	17 956
4	34	Hochtaunuskreis	47.4	66	25 129	294	25 422
4	34	Hochtaunuskreis	47.41	27	5 711	76	5 787
4	34	Hochtaunuskreis	47.42	11	7 575	2	7 577
4	34	Hochtaunuskreis	47.43	28	11 843	216	12 059
4	34	Hochtaunuskreis	47.5	156	72 963	3 155	76 119
4	34	Hochtaunuskreis	47.51	34	5 316	517	5 833
4	34	Hochtaunuskreis	47.52	35	18 048	651	18 699
4	34	Hochtaunuskreis	47.52.1	19	8 504	486	8 990
4	34	Hochtaunuskreis	47.52.3	16	9 543	166	9 709
4	34	Hochtaunuskreis	47.53	12	5 313	166	5 478
4	34	Hochtaunuskreis	47.54	36	19 129	234	19 364
4	34	Hochtaunuskreis	47.59	39	25 158	1 587	26 744
4	34	Hochtaunuskreis	47.59.1	28	21 252	1 280	22 533

6. Umsatzsteuerpflichtige und steuerbarer Umsatz 2018 in den kreisfreien Städten, Landkreisen und Regierungsbezirken nach wirtschaftlicher Gliederung

Regierungsbezirk	Kreisfreie Städte / Landkreise	Name	WZ 2008	Steuerpflichtige	Steuerbarer Umsatz		
					Lieferungen und Leistungen	Innergemeinschaftliche Erwerbe	Insgesamt
				Anzahl	1000 Euro		
4	34	Hochtaunuskreis	47.59.2	—	—	—	—
4	34	Hochtaunuskreis	47.59.3	4	256	.	.
4	34	Hochtaunuskreis	47.59.9	7	3 649	.	.
4	34	Hochtaunuskreis	47.6	83	63 389	5 133	68 522
4	34	Hochtaunuskreis	47.61	13	4 267	63	4 330
4	34	Hochtaunuskreis	47.62	31	9 238	807	10 045
4	34	Hochtaunuskreis	47.62.1	15	3 206	9	3 215
4	34	Hochtaunuskreis	47.62.2	16	6 032	799	6 830
4	34	Hochtaunuskreis	47.63
4	34	Hochtaunuskreis	47.64	26	46 620	4 025	50 645
4	34	Hochtaunuskreis	47.64.1	13	42 876	3 240	46 116
4	34	Hochtaunuskreis	47.64.2	13	3 745	785	4 530
4	34	Hochtaunuskreis	47.65
4	34	Hochtaunuskreis	47.7	323	384 773	9 471	394 244
4	34	Hochtaunuskreis	47.71	55	24 789	3 759	28 548
4	34	Hochtaunuskreis	47.72	11	4 033	698	4 731
4	34	Hochtaunuskreis	47.72.1	8	3 151	408	3 559
4	34	Hochtaunuskreis	47.72.2	3	882	290	1 172
4	34	Hochtaunuskreis	47.73	54	263 866	2 133	265 999
4	34	Hochtaunuskreis	47.74	14	21 969	1 114	23 083
4	34	Hochtaunuskreis	47.75	13	1 336	10	1 346
4	34	Hochtaunuskreis	47.76	48	8 261	477	8 738
4	34	Hochtaunuskreis	47.76.1	34	5 971	106	6 077
4	34	Hochtaunuskreis	47.76.2	14	2 290	371	2 661
4	34	Hochtaunuskreis	47.77	21	27 987	255	28 243
4	34	Hochtaunuskreis	47.78	91	30 828	1 020	31 848
4	34	Hochtaunuskreis	47.78.1	24	12 763	208	12 972
4	34	Hochtaunuskreis	47.78.2	3	150	1	151
4	34	Hochtaunuskreis	47.78.3	30	4 608	348	4 956
4	34	Hochtaunuskreis	47.78.9	34	13 306	464	13 770
4	34	Hochtaunuskreis	47.79	16	1 704	5	1 709
4	34	Hochtaunuskreis	47.79.1	7	1 127	—	1 128
4	34	Hochtaunuskreis	47.79.2
4	34	Hochtaunuskreis	47.79.9
4	34	Hochtaunuskreis	47.8	14	2 643	699	3 342
4	34	Hochtaunuskreis	47.81	5	1 535	484	2 019
4	34	Hochtaunuskreis	47.82	6	650	167	817
4	34	Hochtaunuskreis	47.89	3	458	48	506
4	34	Hochtaunuskreis	47.9	91	36 591	1 726	38 317
4	34	Hochtaunuskreis	47.91	40	16 871	941	17 812
4	34	Hochtaunuskreis	47.99	51	19 720	785	20 505
4	34	Hochtaunuskreis	47.99.1	6	9 216	40	9 256
4	34	Hochtaunuskreis	47.99.9	45	10 505	745	11 250
4	34	Hochtaunuskreis	H	237	1 247 434	125 083	1 372 517
4	34	Hochtaunuskreis	49	145	61 893	156	62 049
4	34	Hochtaunuskreis	49.1	—	—	—	—
4	34	Hochtaunuskreis	49.2	—	—	—	—
4	34	Hochtaunuskreis	49.3	103	33 809	132	33 941
4	34	Hochtaunuskreis	49.31	7	16 860	127	16 987
4	34	Hochtaunuskreis	49.32	88	11 867	.	.
4	34	Hochtaunuskreis	49.39	8	5 082	.	.
4	34	Hochtaunuskreis	49.39.1
4	34	Hochtaunuskreis	49.39.2	4	2 596	4	2 599
4	34	Hochtaunuskreis	49.39.9
4	34	Hochtaunuskreis	49.4	42	28 084	24	28 108
4	34	Hochtaunuskreis	49.41	37	24 812	.	.
4	34	Hochtaunuskreis	49.42	5	3 272	.	.

6. Umsatzsteuerpflichtige und steuerbarer Umsatz 2018 in den kreisfreien Städten, Landkreisen und Regierungsbezirken nach wirtschaftlicher Gliederung

Regierungsbezirk	Kreisfreie Städte / Landkreise	Name	WZ 2008	Steuerpflichtige	Steuerbarer Umsatz		
					Lieferungen und Leistungen	Innergemeinschaftliche Erwerbe	Insgesamt
				Anzahl	1000 Euro		
4	34	Hochtaunuskreis	49.5	—	—	—	—
4	34	Hochtaunuskreis	50	—	—	—	—
4	34	Hochtaunuskreis	50.1	—	—	—	—
4	34	Hochtaunuskreis	50.2	—	—	—	—
4	34	Hochtaunuskreis	50.3	—	—	—	—
4	34	Hochtaunuskreis	50.4	—	—	—	—
4	34	Hochtaunuskreis	51	•	•	•	•
4	34	Hochtaunuskreis	51.1	•	•	•	•
4	34	Hochtaunuskreis	51.2	—	—	—	—
4	34	Hochtaunuskreis	51.21	—	—	—	—
4	34	Hochtaunuskreis	51.22	—	—	—	—
4	34	Hochtaunuskreis	52	53	1 172 644	124 523	1 297 167
4	34	Hochtaunuskreis	52.1	•	•	•	•
4	34	Hochtaunuskreis	52.2	•	•	•	•
4	34	Hochtaunuskreis	52.21	9	3 008	—	3 008
4	34	Hochtaunuskreis	52.21.1	•	•	•	•
4	34	Hochtaunuskreis	52.21.2	•	•	•	•
4	34	Hochtaunuskreis	52.21.3	—	—	—	—
4	34	Hochtaunuskreis	52.21.4	—	—	—	—
4	34	Hochtaunuskreis	52.21.5	—	—	—	—
4	34	Hochtaunuskreis	52.21.9	•	•	•	•
4	34	Hochtaunuskreis	52.22	—	—	—	—
4	34	Hochtaunuskreis	52.22.1	—	—	—	—
4	34	Hochtaunuskreis	52.22.2	—	—	—	—
4	34	Hochtaunuskreis	52.22.3	—	—	—	—
4	34	Hochtaunuskreis	52.22.9	—	—	—	—
4	34	Hochtaunuskreis	52.23	•	•	•	•
4	34	Hochtaunuskreis	52.23.1	—	—	—	—
4	34	Hochtaunuskreis	52.23.9	•	•	•	•
4	34	Hochtaunuskreis	52.24	—	—	—	—
4	34	Hochtaunuskreis	52.29	•	•	•	•
4	34	Hochtaunuskreis	52.29.1	26	614 271	571	614 841
4	34	Hochtaunuskreis	52.29.2	—	—	—	—
4	34	Hochtaunuskreis	52.29.9	•	•	•	•
4	34	Hochtaunuskreis	53	•	•	•	•
4	34	Hochtaunuskreis	53.1	—	—	—	—
4	34	Hochtaunuskreis	53.2	•	•	•	•
4	34	Hochtaunuskreis	l	643	277 155	1 296	278 451
4	34	Hochtaunuskreis	55	126	118 333	533	118 866
4	34	Hochtaunuskreis	55.1	109	115 995	533	116 528
4	34	Hochtaunuskreis	55.10.1	47	92 914	508	93 422
4	34	Hochtaunuskreis	55.10.2	23	13 942	17	13 959
4	34	Hochtaunuskreis	55.10.3	32	8 247	•	•
4	34	Hochtaunuskreis	55.10.4	7	892	•	•
4	34	Hochtaunuskreis	55.2	•	•	•	•
4	34	Hochtaunuskreis	55.20.1	•	•	•	•
4	34	Hochtaunuskreis	55.20.2	—	—	—	—
4	34	Hochtaunuskreis	55.20.3	14	708	•	•
4	34	Hochtaunuskreis	55.20.4	—	—	—	—
4	34	Hochtaunuskreis	55.3	—	—	—	—
4	34	Hochtaunuskreis	55.9	•	•	•	•
4	34	Hochtaunuskreis	55.90.1	•	•	•	•
4	34	Hochtaunuskreis	55.90.9	•	•	•	•
4	34	Hochtaunuskreis	56	517	158 822	763	159 585
4	34	Hochtaunuskreis	56.1	382	121 763	696	122 459
4	34	Hochtaunuskreis	56.10.1	237	89 387	366	89 753
4	34	Hochtaunuskreis	56.10.2	4	3 106	7	3 112

6. Umsatzsteuerpflichtige und steuerbarer Umsatz 2018 in den kreisfreien Städten, Landkreisen und Regierungsbezirken nach wirtschaftlicher Gliederung

Regierungsbezirk	Kreisfreie Städte / Landkreise	Name	WZ 2008	Steuerpflichtige	Steuerbarer Umsatz		
					Lieferungen und Leistungen	Innergemeinschaftliche Erwerbe	Insgesamt
				Anzahl	1000 Euro		
4	34	Hochtaunuskreis	56.10.3	83	12 904	120	13 024
4	34	Hochtaunuskreis	56.10.4	45	11 891	133	12 024
4	34	Hochtaunuskreis	56.10.5	13	4 476	71	4 547
4	34	Hochtaunuskreis	56.2	40	19 658	50	19 708
4	34	Hochtaunuskreis	56.21	18	5 171	1	5 172
4	34	Hochtaunuskreis	56.29	22	14 488	49	14 537
4	34	Hochtaunuskreis	56.3	95	17 400	18	17 418
4	34	Hochtaunuskreis	56.30.1	68	11 401	18	11 419
4	34	Hochtaunuskreis	56.30.2
4	34	Hochtaunuskreis	56.30.3	9	1 213	.	.
4	34	Hochtaunuskreis	56.30.4
4	34	Hochtaunuskreis	56.30.9	15	4 274	.	.
4	34	Hochtaunuskreis	J	742	1 633 589	213 147	1 846 736
4	34	Hochtaunuskreis	58	33	133 441	169	133 609
4	34	Hochtaunuskreis	58.1	28	129 791	88	129 878
4	34	Hochtaunuskreis	58.11	10	8 109	.	.
4	34	Hochtaunuskreis	58.12	—	—	—	—
4	34	Hochtaunuskreis	58.13	4	3 668	.	.
4	34	Hochtaunuskreis	58.14	10	116 296	68	116 364
4	34	Hochtaunuskreis	58.19	4	1 719	17	1 736
4	34	Hochtaunuskreis	58.2	5	3 650	81	3 731
4	34	Hochtaunuskreis	58.21
4	34	Hochtaunuskreis	58.29
4	34	Hochtaunuskreis	59	22	3 743	7	3 750
4	34	Hochtaunuskreis	59.1	12	2 123	6	2 128
4	34	Hochtaunuskreis	59.11
4	34	Hochtaunuskreis	59.12
4	34	Hochtaunuskreis	59.13
4	34	Hochtaunuskreis	59.14	3	1 068	4	1 072
4	34	Hochtaunuskreis	59.2	10	1 621	1	1 622
4	34	Hochtaunuskreis	59.20.1
4	34	Hochtaunuskreis	59.20.2
4	34	Hochtaunuskreis	59.20.3	5	1 042	1	1 044
4	34	Hochtaunuskreis	60	—	—	—	—
4	34	Hochtaunuskreis	60.1	—	—	—	—
4	34	Hochtaunuskreis	60.2	—	—	—	—
4	34	Hochtaunuskreis	61
4	34	Hochtaunuskreis	61.1
4	34	Hochtaunuskreis	61.2	3	717	.	.
4	34	Hochtaunuskreis	61.3
4	34	Hochtaunuskreis	61.9	10	1 473	.	.
4	34	Hochtaunuskreis	61.90.1	7	961	67	1 028
4	34	Hochtaunuskreis	61.90.9	3	512	.	.
4	34	Hochtaunuskreis	62	572	1 342 930	211 804	1 554 734
4	34	Hochtaunuskreis	62.01	205	98 509	1 064	99 573
4	34	Hochtaunuskreis	62.01.1	49	4 923	84	5 007
4	34	Hochtaunuskreis	62.01.9	156	93 586	980	94 566
4	34	Hochtaunuskreis	62.02	272	1 157 046	210 079	1 367 125
4	34	Hochtaunuskreis	62.03	35	17 913	—	17 914
4	34	Hochtaunuskreis	62.09	60	69 462	660	70 122
4	34	Hochtaunuskreis	63
4	34	Hochtaunuskreis	63.1
4	34	Hochtaunuskreis	63.11
4	34	Hochtaunuskreis	63.12
4	34	Hochtaunuskreis	63.9	86	31 841	15	31 857
4	34	Hochtaunuskreis	63.91	7	839	—	840
4	34	Hochtaunuskreis	63.99	79	31 002	15	31 017

6. Umsatzsteuerpflichtige und steuerbarer Umsatz 2018 in den kreisfreien Städten, Landkreisen und Regierungsbezirken nach wirtschaftlicher Gliederung

Regierungsbezirk	Kreisfreie Städte / Landkreise	Name	WZ 2008	Steuerpflichtige	Steuerbarer Umsatz		
					Lieferungen und Leistungen	Innergemeinschaftliche Erwerbe	Insgesamt
				Anzahl	1000 Euro		
4	34	Hochtaunuskreis	K	•	•	•	•
4	34	Hochtaunuskreis	64	•	•	•	•
4	34	Hochtaunuskreis	64.1	5	37 898	•	•
4	34	Hochtaunuskreis	64.11	—	—	—	—
4	34	Hochtaunuskreis	64.19	5	37 898	•	•
4	34	Hochtaunuskreis	64.19.1	•	•	•	•
4	34	Hochtaunuskreis	64.19.2	•	•	•	•
4	34	Hochtaunuskreis	64.19.3	•	•	•	•
4	34	Hochtaunuskreis	64.19.4	—	—	—	—
4	34	Hochtaunuskreis	64.19.5	—	—	—	—
4	34	Hochtaunuskreis	64.19.6	—	—	—	—
4	34	Hochtaunuskreis	64.2	13	2 585	3	2 588
4	34	Hochtaunuskreis	64.3	—	—	—	—
4	34	Hochtaunuskreis	64.9	•	•	•	•
4	34	Hochtaunuskreis	64.91	•	•	•	•
4	34	Hochtaunuskreis	64.92	—	—	—	—
4	34	Hochtaunuskreis	64.92.1	—	—	—	—
4	34	Hochtaunuskreis	64.92.2	—	—	—	—
4	34	Hochtaunuskreis	64.99	9	4 049	7	4 056
4	34	Hochtaunuskreis	64.99.1	5	3 723	2	3 724
4	34	Hochtaunuskreis	64.99.9	4	327	6	332
4	34	Hochtaunuskreis	65	•	•	•	•
4	34	Hochtaunuskreis	65.1	•	•	•	•
4	34	Hochtaunuskreis	65.11	•	•	•	•
4	34	Hochtaunuskreis	65.12	•	•	•	•
4	34	Hochtaunuskreis	65.12.1	—	—	—	—
4	34	Hochtaunuskreis	65.12.2	•	•	•	•
4	34	Hochtaunuskreis	65.2	—	—	—	—
4	34	Hochtaunuskreis	65.3	—	—	—	—
4	34	Hochtaunuskreis	66	105	164 138	1 473	165 610
4	34	Hochtaunuskreis	66.1	78	152 212	1 473	153 685
4	34	Hochtaunuskreis	66.11	—	—	—	—
4	34	Hochtaunuskreis	66.12	5	1 162	3	1 165
4	34	Hochtaunuskreis	66.19	73	151 051	1 470	152 520
4	34	Hochtaunuskreis	66.2	22	10 749	•	•
4	34	Hochtaunuskreis	66.21	•	•	•	•
4	34	Hochtaunuskreis	66.22	•	•	•	•
4	34	Hochtaunuskreis	66.29	•	•	•	•
4	34	Hochtaunuskreis	66.3	5	1 177	•	•
4	34	Hochtaunuskreis	L	1 530	446 925	767	447 692
4	34	Hochtaunuskreis	68	1 530	446 925	767	447 692
4	34	Hochtaunuskreis	68.1	50	27 016	72	27 088
4	34	Hochtaunuskreis	68.2	1 082	305 186	627	305 812
4	34	Hochtaunuskreis	68.3	398	114 723	68	114 791
4	34	Hochtaunuskreis	68.31	241	67 068	6	67 074
4	34	Hochtaunuskreis	68.32	157	47 655	62	47 717
4	34	Hochtaunuskreis	M	2 910	2 846 057	32 067	2 878 124
4	34	Hochtaunuskreis	69	659	226 436	47	226 482
4	34	Hochtaunuskreis	69.1	350	65 911	12	65 922
4	34	Hochtaunuskreis	69.10.1	85	29 086	2	29 088
4	34	Hochtaunuskreis	69.10.2	234	34 098	—	34 098
4	34	Hochtaunuskreis	69.10.3	•	•	•	•
4	34	Hochtaunuskreis	69.10.4	•	•	•	•
4	34	Hochtaunuskreis	69.10.9	28	2 216	10	2 225
4	34	Hochtaunuskreis	69.2	309	160 525	35	160 560
4	34	Hochtaunuskreis	69.20.1	•	•	•	•
4	34	Hochtaunuskreis	69.20.2	4	234	•	•

6. Umsatzsteuerpflichtige und steuerbarer Umsatz 2018 in den kreisfreien Städten, Landkreisen und Regierungsbezirken nach wirtschaftlicher Gliederung

Regierungsbezirk	Kreisfreie Städte / Landkreise	Name	WZ 2008	Steuerpflichtige	Steuerbarer Umsatz		
					Lieferungen und Leistungen	Innergemeinschaftliche Erwerbe	Insgesamt
				Anzahl	1000 Euro		
4	34	Hochtaunuskreis	69.20.3
4	34	Hochtaunuskreis	69.20.4	28	2 406	.	.
4	34	Hochtaunuskreis	70	1 195	2 195 979	7 665	2 203 644
4	34	Hochtaunuskreis	70.1	74	1 807 524	4 784	1 812 308
4	34	Hochtaunuskreis	70.10.1
4	34	Hochtaunuskreis	70.10.9
4	34	Hochtaunuskreis	70.2	1 121	388 456	2 881	391 336
4	34	Hochtaunuskreis	70.21	21	21 316	930	22 246
4	34	Hochtaunuskreis	70.22	1 100	367 139	1 951	369 090
4	34	Hochtaunuskreis	71	508	277 554	22 447	300 001
4	34	Hochtaunuskreis	71.1	488	236 398	22 304	258 702
4	34	Hochtaunuskreis	71.11	150	38 800	1 231	40 031
4	34	Hochtaunuskreis	71.11.1	93	30 510	1 165	31 675
4	34	Hochtaunuskreis	71.11.2	18	3 279	66	3 345
4	34	Hochtaunuskreis	71.11.3	29	3 249	.	.
4	34	Hochtaunuskreis	71.11.4	10	1 762	.	.
4	34	Hochtaunuskreis	71.12	338	197 598	21 073	218 671
4	34	Hochtaunuskreis	71.12.1	115	29 114	82	29 196
4	34	Hochtaunuskreis	71.12.2	113	126 849	20 741	147 590
4	34	Hochtaunuskreis	71.12.3	7	4 689	2	4 691
4	34	Hochtaunuskreis	71.12.9	103	36 946	248	37 193
4	34	Hochtaunuskreis	71.2	20	41 156	143	41 300
4	34	Hochtaunuskreis	72	35	20 141	348	20 488
4	34	Hochtaunuskreis	72.1	26	19 266	.	.
4	34	Hochtaunuskreis	72.11
4	34	Hochtaunuskreis	72.19
4	34	Hochtaunuskreis	72.2	9	875	.	.
4	34	Hochtaunuskreis	73	147	66 036	588	66 624
4	34	Hochtaunuskreis	73.1	132	59 048	583	59 631
4	34	Hochtaunuskreis	73.11	124	56 530	580	57 110
4	34	Hochtaunuskreis	73.12	8	2 518	3	2 521
4	34	Hochtaunuskreis	73.2	15	6 987	6	6 993
4	34	Hochtaunuskreis	74	323	49 112	967	50 079
4	34	Hochtaunuskreis	74.1	91	22 495	895	23 389
4	34	Hochtaunuskreis	74.10.1	12	2 063	53	2 115
4	34	Hochtaunuskreis	74.10.2	54	13 079	25	13 104
4	34	Hochtaunuskreis	74.10.3	25	7 353	817	8 170
4	34	Hochtaunuskreis	74.2	45	4 593	10	4 603
4	34	Hochtaunuskreis	74.20.1
4	34	Hochtaunuskreis	74.20.2
4	34	Hochtaunuskreis	74.3	35	1 923	23	1 945
4	34	Hochtaunuskreis	74.30.1	10	381	.	.
4	34	Hochtaunuskreis	74.30.2	25	1 541	.	.
4	34	Hochtaunuskreis	74.9	152	20 102	39	20 141
4	34	Hochtaunuskreis	75	43	10 800	6	10 805
4	34	Hochtaunuskreis	75.00.1	35	10 116	6	10 121
4	34	Hochtaunuskreis	75.00.9	8	684	—	684
4	34	Hochtaunuskreis	N	870	1 495 601	24 050	1 519 652
4	34	Hochtaunuskreis	77
4	34	Hochtaunuskreis	77.1
4	34	Hochtaunuskreis	77.11
4	34	Hochtaunuskreis	77.12
4	34	Hochtaunuskreis	77.2	11	5 194	64	5 258
4	34	Hochtaunuskreis	77.21
4	34	Hochtaunuskreis	77.22	—	—	—	—
4	34	Hochtaunuskreis	77.29
4	34	Hochtaunuskreis	77.3

6. Umsatzsteuerpflichtige und steuerbarer Umsatz 2018 in den kreisfreien Städten, Landkreisen und Regierungsbezirken nach wirtschaftlicher Gliederung

Regierungsbezirk	Kreisfreie Städte / Landkreise	Name	WZ 2008	Steuerpflichtige	Steuerbarer Umsatz		
					Lieferungen und Leistungen	Innergemeinschaftliche Erwerbe	Insgesamt
				Anzahl	1000 Euro		
4	34	Hochtaunuskreis	77.31	•	•	•	•
4	34	Hochtaunuskreis	77.32	5	2 377	•	•
4	34	Hochtaunuskreis	77.33	•	•	•	•
4	34	Hochtaunuskreis	77.34	•	•	•	•
4	34	Hochtaunuskreis	77.35	•	•	•	•
4	34	Hochtaunuskreis	77.39	29	7 343	370	7 713
4	34	Hochtaunuskreis	77.4	4	966	•	•
4	34	Hochtaunuskreis	78	•	•	•	•
4	34	Hochtaunuskreis	78.1	31	16 059	14	16 073
4	34	Hochtaunuskreis	78.2	12	65 492	1	65 493
4	34	Hochtaunuskreis	78.3	•	•	•	•
4	34	Hochtaunuskreis	79	51	237 851	151	238 002
4	34	Hochtaunuskreis	79.1	47	237 478	•	•
4	34	Hochtaunuskreis	79.11	29	4 955	•	•
4	34	Hochtaunuskreis	79.12	18	232 524	133	232 657
4	34	Hochtaunuskreis	79.9	4	373	•	•
4	34	Hochtaunuskreis	80	25	8 746	88	8 834
4	34	Hochtaunuskreis	80.1	19	7 377	17	7 394
4	34	Hochtaunuskreis	80.2	•	•	•	•
4	34	Hochtaunuskreis	80.3	•	•	•	•
4	34	Hochtaunuskreis	81	445	151 883	228	152 111
4	34	Hochtaunuskreis	81.1	191	28 773	69	28 842
4	34	Hochtaunuskreis	81.2	124	80 192	97	80 289
4	34	Hochtaunuskreis	81.21	75	67 011	•	•
4	34	Hochtaunuskreis	81.22	18	4 163	•	•
4	34	Hochtaunuskreis	81.22.1	12	2 636	•	•
4	34	Hochtaunuskreis	81.22.9	6	1 527	•	•
4	34	Hochtaunuskreis	81.29	31	9 018	68	9 086
4	34	Hochtaunuskreis	81.29.1	•	•	•	•
4	34	Hochtaunuskreis	81.29.2	•	•	•	•
4	34	Hochtaunuskreis	81.29.9	25	5 959	19	5 978
4	34	Hochtaunuskreis	81.3	130	42 918	62	42 980
4	34	Hochtaunuskreis	81.30.1	114	40 132	26	40 158
4	34	Hochtaunuskreis	81.30.9	16	2 786	36	2 822
4	34	Hochtaunuskreis	82	229	90 013	1 533	91 546
4	34	Hochtaunuskreis	82.1	•	•	•	•
4	34	Hochtaunuskreis	82.11	57	3 604	•	•
4	34	Hochtaunuskreis	82.19	•	•	•	•
4	34	Hochtaunuskreis	82.2	•	•	•	•
4	34	Hochtaunuskreis	82.3	44	19 894	358	20 252
4	34	Hochtaunuskreis	82.9	93	62 448	•	•
4	34	Hochtaunuskreis	82.91	8	7 712	•	•
4	34	Hochtaunuskreis	82.91.1	•	•	•	•
4	34	Hochtaunuskreis	82.91.2	•	•	•	•
4	34	Hochtaunuskreis	82.92	—	—	—	—
4	34	Hochtaunuskreis	82.99	85	54 736	1 173	55 910
4	34	Hochtaunuskreis	82.99.1	6	7 857	411	8 268
4	34	Hochtaunuskreis	82.99.9	79	46 879	762	47 642
4	34	Hochtaunuskreis	O	—	—	—	—
4	34	Hochtaunuskreis	P	262	52 407	140	52 547
4	34	Hochtaunuskreis	85	262	52 407	140	52 547
4	34	Hochtaunuskreis	85.1	—	—	—	—
4	34	Hochtaunuskreis	85.2	—	—	—	—
4	34	Hochtaunuskreis	85.3	19	3 584	8	3 592
4	34	Hochtaunuskreis	85.31	•	•	•	•
4	34	Hochtaunuskreis	85.32	•	•	•	•
4	34	Hochtaunuskreis	85.4	20	2 194	—	2 194

6. Umsatzsteuerpflichtige und steuerbarer Umsatz 2018 in den kreisfreien Städten, Landkreisen und Regierungsbezirken nach wirtschaftlicher Gliederung

Regierungsbezirk	Kreisfreie Städte / Landkreise	Name	WZ 2008	Steuerpflichtige	Steuerbarer Umsatz		
					Lieferungen und Leistungen	Innergemeinschaftliche Erwerbe	Insgesamt
				Anzahl	1000 Euro		
4	34	Hochtaunuskreis	85.41	17	1 243	—	1 243
4	34	Hochtaunuskreis	85.42	3	951	—	951
4	34	Hochtaunuskreis	85.42.1	—	—	—	—
4	34	Hochtaunuskreis	85.42.2	—	—	—	—
4	34	Hochtaunuskreis	85.42.3	—	—	—	—
4	34	Hochtaunuskreis	85.42.4	3	951	—	951
4	34	Hochtaunuskreis	85.5	220	46 367	132	46 499
4	34	Hochtaunuskreis	85.51	72	5 164	99	5 264
4	34	Hochtaunuskreis	85.52	7	1 742	•	•
4	34	Hochtaunuskreis	85.53	36	6 882	5	6 887
4	34	Hochtaunuskreis	85.59	105	32 579	•	•
4	34	Hochtaunuskreis	85.59.1	4	2 387	•	•
4	34	Hochtaunuskreis	85.59.2	51	7 838	19	7 856
4	34	Hochtaunuskreis	85.59.9	50	22 354	8	22 362
4	34	Hochtaunuskreis	85.6	3	262	—	262
4	34	Hochtaunuskreis	Q	256	1 190 692	3 753	1 194 445
4	34	Hochtaunuskreis	86	226	1 154 979	3 726	1 158 706
4	34	Hochtaunuskreis	86.1	8	1 097 442	3 615	1 101 056
4	34	Hochtaunuskreis	86.10.1	•	•	•	•
4	34	Hochtaunuskreis	86.10.2	—	—	—	—
4	34	Hochtaunuskreis	86.10.3	•	•	•	•
4	34	Hochtaunuskreis	86.2	96	36 232	64	36 296
4	34	Hochtaunuskreis	86.21	28	4 367	19	4 386
4	34	Hochtaunuskreis	86.22	24	9 996	31	10 027
4	34	Hochtaunuskreis	86.23	44	21 868	14	21 883
4	34	Hochtaunuskreis	86.9	122	21 306	47	21 354
4	34	Hochtaunuskreis	86.90.1	19	3 625	•	•
4	34	Hochtaunuskreis	86.90.2	33	6 073	14	6 087
4	34	Hochtaunuskreis	86.90.3	5	613	•	•
4	34	Hochtaunuskreis	86.90.9	65	10 995	33	11 028
4	34	Hochtaunuskreis	87	•	•	•	•
4	34	Hochtaunuskreis	87.1	•	•	•	•
4	34	Hochtaunuskreis	87.2	—	—	—	—
4	34	Hochtaunuskreis	87.3	•	•	•	•
4	34	Hochtaunuskreis	87.9	—	—	—	—
4	34	Hochtaunuskreis	88	•	•	•	•
4	34	Hochtaunuskreis	88.1	•	•	•	•
4	34	Hochtaunuskreis	88.10.1	•	•	•	•
4	34	Hochtaunuskreis	88.10.2	3	110	•	•
4	34	Hochtaunuskreis	88.9	17	4 141	27	4 168
4	34	Hochtaunuskreis	88.91	•	•	•	•
4	34	Hochtaunuskreis	88.99	•	•	•	•
4	34	Hochtaunuskreis	R	316	194 094	781	194 875
4	34	Hochtaunuskreis	90	181	19 638	44	19 682
4	34	Hochtaunuskreis	90.01	35	3 923	1	3 924
4	34	Hochtaunuskreis	90.01.1	—	—	—	—
4	34	Hochtaunuskreis	90.01.2	•	•	•	•
4	34	Hochtaunuskreis	90.01.3	•	•	•	•
4	34	Hochtaunuskreis	90.01.4	30	2 923	•	•
4	34	Hochtaunuskreis	90.02	5	2 066	3	2 069
4	34	Hochtaunuskreis	90.03	137	13 223	40	13 263
4	34	Hochtaunuskreis	90.03.1	•	•	•	•
4	34	Hochtaunuskreis	90.03.2	27	2 616	•	•
4	34	Hochtaunuskreis	90.03.3	25	2 614	27	2 641
4	34	Hochtaunuskreis	90.03.4	•	•	•	•
4	34	Hochtaunuskreis	90.03.5	70	4 992	13	5 005
4	34	Hochtaunuskreis	90.04	4	426	—	426

6. Umsatzsteuerpflichtige und steuerbarer Umsatz 2018 in den kreisfreien Städten, Landkreisen und Regierungsbezirken nach wirtschaftlicher Gliederung

Regierungsbezirk	Kreisfreie Städte / Landkreise	Name	WZ 2008	Steuerpflichtige	Steuerbarer Umsatz		
					Lieferungen und Leistungen	Innergemeinschaftliche Erwerbe	Insgesamt
				Anzahl	1000 Euro		
4	34	Hochtaunuskreis	90.04.1	•	•	•	•
4	34	Hochtaunuskreis	90.04.2	—	—	—	—
4	34	Hochtaunuskreis	90.04.3	•	•	•	•
4	34	Hochtaunuskreis	91	3	1 620	64	1 684
4	34	Hochtaunuskreis	91.01	•	•	•	•
4	34	Hochtaunuskreis	91.02	—	—	—	—
4	34	Hochtaunuskreis	91.03	—	—	—	—
4	34	Hochtaunuskreis	91.04	•	•	•	•
4	34	Hochtaunuskreis	92	13	125 549	372	125 921
4	34	Hochtaunuskreis	92.00.1	•	•	•	•
4	34	Hochtaunuskreis	92.00.2	•	•	•	•
4	34	Hochtaunuskreis	92.00.3	3	2 679	•	•
4	34	Hochtaunuskreis	93	119	47 287	301	47 588
4	34	Hochtaunuskreis	93.1	81	24 225	159	24 384
4	34	Hochtaunuskreis	93.11	12	8 572	29	8 601
4	34	Hochtaunuskreis	93.12	30	2 661	18	2 679
4	34	Hochtaunuskreis	93.13	20	6 944	8	6 952
4	34	Hochtaunuskreis	93.19	19	6 048	103	6 152
4	34	Hochtaunuskreis	93.2	38	23 063	142	23 205
4	34	Hochtaunuskreis	93.21	5	817	•	•
4	34	Hochtaunuskreis	93.29	33	22 246	•	•
4	34	Hochtaunuskreis	S	754	101 107	5 536	106 644
4	34	Hochtaunuskreis	94	45	14 552	4 208	18 760
4	34	Hochtaunuskreis	94.1	11	3 855	•	•
4	34	Hochtaunuskreis	94.11	•	•	•	•
4	34	Hochtaunuskreis	94.12	•	•	•	•
4	34	Hochtaunuskreis	94.2	—	—	—	—
4	34	Hochtaunuskreis	94.9	34	10 697	•	•
4	34	Hochtaunuskreis	94.91	—	—	—	—
4	34	Hochtaunuskreis	94.92	•	•	•	•
4	34	Hochtaunuskreis	94.99	•	•	•	•
4	34	Hochtaunuskreis	94.99.1	15	2 768	9	2 777
4	34	Hochtaunuskreis	94.99.2	•	•	•	•
4	34	Hochtaunuskreis	94.99.3	•	•	•	•
4	34	Hochtaunuskreis	94.99.4	—	—	—	—
4	34	Hochtaunuskreis	94.99.9	13	2 460	4 194	6 653
4	34	Hochtaunuskreis	95	55	6 283	113	6 396
4	34	Hochtaunuskreis	95.1	4	648	—	648
4	34	Hochtaunuskreis	95.11	4	648	—	648
4	34	Hochtaunuskreis	95.12	—	—	—	—
4	34	Hochtaunuskreis	95.2	51	5 635	113	5 748
4	34	Hochtaunuskreis	95.21	•	•	•	•
4	34	Hochtaunuskreis	95.22	•	•	•	•
4	34	Hochtaunuskreis	95.23	7	734	93	826
4	34	Hochtaunuskreis	95.24	3	175	•	•
4	34	Hochtaunuskreis	95.25	4	249	•	•
4	34	Hochtaunuskreis	95.29	34	3 969	18	3 987
4	34	Hochtaunuskreis	96	654	80 273	1 215	81 488
4	34	Hochtaunuskreis	96.01	21	4 475	•	•
4	34	Hochtaunuskreis	96.02	279	29 863	808	30 671
4	34	Hochtaunuskreis	96.02.1	176	22 579	170	22 749
4	34	Hochtaunuskreis	96.02.2	103	7 284	638	7 922
4	34	Hochtaunuskreis	96.03	17	5 691	•	•
4	34	Hochtaunuskreis	96.03.1	17	5 691	•	•
4	34	Hochtaunuskreis	96.03.2	—	—	—	—
4	34	Hochtaunuskreis	96.04	7	7 333	23	7 356
4	34	Hochtaunuskreis	96.09	330	32 911	374	33 285

6. Umsatzsteuerpflichtige und steuerbarer Umsatz 2018 in den kreisfreien Städten, Landkreisen und Regierungsbezirken nach wirtschaftlicher Gliederung

Regierungsbezirk	Kreisfreie Städte / Landkreise	Name	WZ 2008	Steuerpflichtige	Steuerbarer Umsatz		
					Lieferungen und Leistungen	Innergemeinschaftliche Erwerbe	Insgesamt
				Anzahl	1000 Euro		
4	35	Main-Kinzig-Kreis	A - S	16 290	34 799 002	2 176 393	36 975 396
4	35	Main-Kinzig-Kreis	A	258	71 530	755	72 285
4	35	Main-Kinzig-Kreis	01	216	52 034	721	52 754
4	35	Main-Kinzig-Kreis	01.1	31	10 017	84	10 101
4	35	Main-Kinzig-Kreis	01.11	28	9 046	82	9 128
4	35	Main-Kinzig-Kreis	01.12	—	—	—	—
4	35	Main-Kinzig-Kreis	01.13	•	•	•	•
4	35	Main-Kinzig-Kreis	01.13.1	•	•	•	•
4	35	Main-Kinzig-Kreis	01.13.2	•	•	•	•
4	35	Main-Kinzig-Kreis	01.14	—	—	—	—
4	35	Main-Kinzig-Kreis	01.15	—	—	—	—
4	35	Main-Kinzig-Kreis	01.16	—	—	—	—
4	35	Main-Kinzig-Kreis	01.19	•	•	•	•
4	35	Main-Kinzig-Kreis	01.19.1	—	—	—	—
4	35	Main-Kinzig-Kreis	01.19.2	—	—	—	—
4	35	Main-Kinzig-Kreis	01.19.9	•	•	•	•
4	35	Main-Kinzig-Kreis	01.2	3	431	62	493
4	35	Main-Kinzig-Kreis	01.21	—	—	—	—
4	35	Main-Kinzig-Kreis	01.22	—	—	—	—
4	35	Main-Kinzig-Kreis	01.23	—	—	—	—
4	35	Main-Kinzig-Kreis	01.24	•	•	•	•
4	35	Main-Kinzig-Kreis	01.25	•	•	•	•
4	35	Main-Kinzig-Kreis	01.25.1	—	—	—	—
4	35	Main-Kinzig-Kreis	01.25.9	•	•	•	•
4	35	Main-Kinzig-Kreis	01.26	—	—	—	—
4	35	Main-Kinzig-Kreis	01.27	—	—	—	—
4	35	Main-Kinzig-Kreis	01.28	—	—	—	—
4	35	Main-Kinzig-Kreis	01.29	•	•	•	•
4	35	Main-Kinzig-Kreis	01.3	8	1 186	94	1 281
4	35	Main-Kinzig-Kreis	01.30.1	5	679	2	680
4	35	Main-Kinzig-Kreis	01.30.2	3	508	92	600
4	35	Main-Kinzig-Kreis	01.4	29	5 872	256	6 128
4	35	Main-Kinzig-Kreis	01.41	•	•	•	•
4	35	Main-Kinzig-Kreis	01.42	•	•	•	•
4	35	Main-Kinzig-Kreis	01.43	9	2 439	241	2 680
4	35	Main-Kinzig-Kreis	01.44	—	—	—	—
4	35	Main-Kinzig-Kreis	01.45	•	•	•	•
4	35	Main-Kinzig-Kreis	01.46	•	•	•	•
4	35	Main-Kinzig-Kreis	01.47	3	163	•	•
4	35	Main-Kinzig-Kreis	01.49	11	1 826	6	1 832
4	35	Main-Kinzig-Kreis	01.5	115	27 710	223	27 932
4	35	Main-Kinzig-Kreis	01.6	30	6 817	3	6 819
4	35	Main-Kinzig-Kreis	01.61	8	3 386	—	3 386
4	35	Main-Kinzig-Kreis	01.62	19	2 787	2	2 790
4	35	Main-Kinzig-Kreis	01.63	•	•	•	•
4	35	Main-Kinzig-Kreis	01.64	•	•	•	•
4	35	Main-Kinzig-Kreis	01.7	—	—	—	—
4	35	Main-Kinzig-Kreis	02	•	•	•	•
4	35	Main-Kinzig-Kreis	02.1	•	•	•	•
4	35	Main-Kinzig-Kreis	02.2	11	3 904	—	3 904
4	35	Main-Kinzig-Kreis	02.3	—	—	—	—
4	35	Main-Kinzig-Kreis	02.4	22	9 400	13	9 414
4	35	Main-Kinzig-Kreis	03	•	•	•	•
4	35	Main-Kinzig-Kreis	03.1	•	•	•	•
4	35	Main-Kinzig-Kreis	03.11	—	—	—	—
4	35	Main-Kinzig-Kreis	03.12	•	•	•	•
4	35	Main-Kinzig-Kreis	03.2	—	—	—	—

6. Umsatzsteuerpflichtige und steuerbarer Umsatz 2018 in den kreisfreien Städten, Landkreisen und Regierungsbezirken nach wirtschaftlicher Gliederung

Regierungsbezirk	Kreisfreie Städte / Landkreise	Name	WZ 2008	Steuerpflichtige	Steuerbarer Umsatz		
					Lieferungen und Leistungen	Innergemeinschaftliche Erwerbe	Insgesamt
				Anzahl	1000 Euro		
4	35	Main-Kinzig-Kreis	03.21	—	—	—	—
4	35	Main-Kinzig-Kreis	03.22	—	—	—	—
4	35	Main-Kinzig-Kreis	B	7	231 032	4 842	235 875
4	35	Main-Kinzig-Kreis	05	—	—	—	—
4	35	Main-Kinzig-Kreis	05.1	—	—	—	—
4	35	Main-Kinzig-Kreis	05.2	—	—	—	—
4	35	Main-Kinzig-Kreis	06	—	—	—	—
4	35	Main-Kinzig-Kreis	06.1	—	—	—	—
4	35	Main-Kinzig-Kreis	06.2	—	—	—	—
4	35	Main-Kinzig-Kreis	07	—	—	—	—
4	35	Main-Kinzig-Kreis	07.1	—	—	—	—
4	35	Main-Kinzig-Kreis	07.2	—	—	—	—
4	35	Main-Kinzig-Kreis	07.21	—	—	—	—
4	35	Main-Kinzig-Kreis	07.29	—	—	—	—
4	35	Main-Kinzig-Kreis	08	•	•	•	•
4	35	Main-Kinzig-Kreis	08.1	•	•	•	•
4	35	Main-Kinzig-Kreis	08.11	•	•	•	•
4	35	Main-Kinzig-Kreis	08.12	•	•	•	•
4	35	Main-Kinzig-Kreis	08.9	•	•	•	•
4	35	Main-Kinzig-Kreis	08.91	—	—	—	—
4	35	Main-Kinzig-Kreis	08.92	•	•	•	•
4	35	Main-Kinzig-Kreis	08.93	—	—	—	—
4	35	Main-Kinzig-Kreis	08.99	—	—	—	—
4	35	Main-Kinzig-Kreis	09	•	•	•	•
4	35	Main-Kinzig-Kreis	09.1	•	•	•	•
4	35	Main-Kinzig-Kreis	09.9	—	—	—	—
4	35	Main-Kinzig-Kreis	C	1 237	8 179 814	863 074	9 042 888
4	35	Main-Kinzig-Kreis	10	167	171 033	1 588	172 621
4	35	Main-Kinzig-Kreis	10.1	68	66 236	297	66 532
4	35	Main-Kinzig-Kreis	10.11	3	326	•	•
4	35	Main-Kinzig-Kreis	10.12	—	—	—	—
4	35	Main-Kinzig-Kreis	10.13	65	65 910	•	•
4	35	Main-Kinzig-Kreis	10.2	—	—	—	—
4	35	Main-Kinzig-Kreis	10.3	•	•	•	•
4	35	Main-Kinzig-Kreis	10.31	—	—	—	—
4	35	Main-Kinzig-Kreis	10.32	—	—	—	—
4	35	Main-Kinzig-Kreis	10.39	•	•	•	•
4	35	Main-Kinzig-Kreis	10.4	•	•	•	•
4	35	Main-Kinzig-Kreis	10.41	•	•	•	•
4	35	Main-Kinzig-Kreis	10.42	—	—	—	—
4	35	Main-Kinzig-Kreis	10.5	6	2 951	95	3 046
4	35	Main-Kinzig-Kreis	10.51	•	•	•	•
4	35	Main-Kinzig-Kreis	10.52	•	•	•	•
4	35	Main-Kinzig-Kreis	10.6	•	•	•	•
4	35	Main-Kinzig-Kreis	10.61	•	•	•	•
4	35	Main-Kinzig-Kreis	10.62	—	—	—	—
4	35	Main-Kinzig-Kreis	10.7	73	53 396	804	54 200
4	35	Main-Kinzig-Kreis	10.71	70	52 991	•	•
4	35	Main-Kinzig-Kreis	10.72	3	405	•	•
4	35	Main-Kinzig-Kreis	10.73	—	—	—	—
4	35	Main-Kinzig-Kreis	10.8	11	3 414	39	3 453
4	35	Main-Kinzig-Kreis	10.81	—	—	—	—
4	35	Main-Kinzig-Kreis	10.82	•	•	•	•
4	35	Main-Kinzig-Kreis	10.83	•	•	•	•
4	35	Main-Kinzig-Kreis	10.84	—	—	—	—
4	35	Main-Kinzig-Kreis	10.85	•	•	•	•
4	35	Main-Kinzig-Kreis	10.86	—	—	—	—

6. Umsatzsteuerpflichtige und steuerbarer Umsatz 2018 in den kreisfreien Städten, Landkreisen und Regierungsbezirken nach wirtschaftlicher Gliederung

Regierungsbezirk	Kreisfreie Städte / Landkreise	Name	WZ 2008	Steuerpflichtige	Steuerbarer Umsatz		
					Lieferungen und Leistungen	Innergemeinschaftliche Erwerbe	Insgesamt
				Anzahl	1000 Euro		
4	35	Main-Kinzig-Kreis	10.89	6	1 365	14	1 378
4	35	Main-Kinzig-Kreis	10.9	3	882	2	884
4	35	Main-Kinzig-Kreis	10.91	—	—	—	—
4	35	Main-Kinzig-Kreis	10.92	3	882	2	884
4	35	Main-Kinzig-Kreis	11	15	9 711	119	9 830
4	35	Main-Kinzig-Kreis	11.01	•	•	•	•
4	35	Main-Kinzig-Kreis	11.02	•	•	•	•
4	35	Main-Kinzig-Kreis	11.03	9	4 098	60	4 158
4	35	Main-Kinzig-Kreis	11.04	—	—	—	—
4	35	Main-Kinzig-Kreis	11.05	•	•	•	•
4	35	Main-Kinzig-Kreis	11.06	—	—	—	—
4	35	Main-Kinzig-Kreis	11.07	3	3 523	1	3 524
4	35	Main-Kinzig-Kreis	12	•	•	•	•
4	35	Main-Kinzig-Kreis	13	24	13 754	916	14 671
4	35	Main-Kinzig-Kreis	13.1	—	—	—	—
4	35	Main-Kinzig-Kreis	13.2	•	•	•	•
4	35	Main-Kinzig-Kreis	13.3	•	•	•	•
4	35	Main-Kinzig-Kreis	13.9	12	4 865	770	5 635
4	35	Main-Kinzig-Kreis	13.91	—	—	—	—
4	35	Main-Kinzig-Kreis	13.92	7	2 566	676	3 242
4	35	Main-Kinzig-Kreis	13.93	•	•	•	•
4	35	Main-Kinzig-Kreis	13.94	—	—	—	—
4	35	Main-Kinzig-Kreis	13.95	—	—	—	—
4	35	Main-Kinzig-Kreis	13.96	•	•	•	•
4	35	Main-Kinzig-Kreis	13.99	•	•	•	•
4	35	Main-Kinzig-Kreis	14	10	1 016	57	1 073
4	35	Main-Kinzig-Kreis	14.1	7	798	54	852
4	35	Main-Kinzig-Kreis	14.11	•	•	•	•
4	35	Main-Kinzig-Kreis	14.12	—	—	—	—
4	35	Main-Kinzig-Kreis	14.13	•	•	•	•
4	35	Main-Kinzig-Kreis	14.14	—	—	—	—
4	35	Main-Kinzig-Kreis	14.19	•	•	•	•
4	35	Main-Kinzig-Kreis	14.2	•	•	•	•
4	35	Main-Kinzig-Kreis	14.3	•	•	•	•
4	35	Main-Kinzig-Kreis	14.31	—	—	—	—
4	35	Main-Kinzig-Kreis	14.39	•	•	•	•
4	35	Main-Kinzig-Kreis	15	•	•	•	•
4	35	Main-Kinzig-Kreis	15.1	•	•	•	•
4	35	Main-Kinzig-Kreis	15.11	—	—	—	—
4	35	Main-Kinzig-Kreis	15.12	•	•	•	•
4	35	Main-Kinzig-Kreis	15.2	•	•	•	•
4	35	Main-Kinzig-Kreis	16	81	73 559	3 771	77 331
4	35	Main-Kinzig-Kreis	16.1	11	4 623	13	4 636
4	35	Main-Kinzig-Kreis	16.2	70	68 937	3 758	72 695
4	35	Main-Kinzig-Kreis	16.21	•	•	•	•
4	35	Main-Kinzig-Kreis	16.22	—	—	—	—
4	35	Main-Kinzig-Kreis	16.23	54	29 384	348	29 732
4	35	Main-Kinzig-Kreis	16.24	8	31 068	1 931	32 999
4	35	Main-Kinzig-Kreis	16.29	•	•	•	•
4	35	Main-Kinzig-Kreis	17	17	62 041	4 147	66 188
4	35	Main-Kinzig-Kreis	17.1	—	—	—	—
4	35	Main-Kinzig-Kreis	17.11	—	—	—	—
4	35	Main-Kinzig-Kreis	17.12	—	—	—	—
4	35	Main-Kinzig-Kreis	17.2	17	62 041	4 147	66 188
4	35	Main-Kinzig-Kreis	17.21	9	54 069	3 786	57 856
4	35	Main-Kinzig-Kreis	17.22	•	•	•	•
4	35	Main-Kinzig-Kreis	17.23	•	•	•	•

6. Umsatzsteuerpflichtige und steuerbarer Umsatz 2018 in den kreisfreien Städten, Landkreisen und Regierungsbezirken nach wirtschaftlicher Gliederung

Regierungsbezirk	Kreisfreie Städte / Landkreise	Name	WZ 2008	Steuerpflichtige	Steuerbarer Umsatz		
					Lieferungen und Leistungen	Innergemeinschaftliche Erwerbe	Insgesamt
				Anzahl	1000 Euro		
4	35	Main-Kinzig-Kreis	17.24	—	—	—	—
4	35	Main-Kinzig-Kreis	17.29	5	7 121	336	7 457
4	35	Main-Kinzig-Kreis	18	72	57 670	1 114	58 784
4	35	Main-Kinzig-Kreis	18.1	67	57 281	.	.
4	35	Main-Kinzig-Kreis	18.11	3	1 637	.	.
4	35	Main-Kinzig-Kreis	18.12	42	46 343	1 038	47 381
4	35	Main-Kinzig-Kreis	18.13	18	7 348	70	7 418
4	35	Main-Kinzig-Kreis	18.14	4	1 954	5	1 959
4	35	Main-Kinzig-Kreis	18.2	5	389	.	.
4	35	Main-Kinzig-Kreis	19
4	35	Main-Kinzig-Kreis	19.1	—	—	—	—
4	35	Main-Kinzig-Kreis	19.2
4	35	Main-Kinzig-Kreis	20	18	453 355	170 000	623 355
4	35	Main-Kinzig-Kreis	20.1
4	35	Main-Kinzig-Kreis	20.11	—	—	—	—
4	35	Main-Kinzig-Kreis	20.12
4	35	Main-Kinzig-Kreis	20.13
4	35	Main-Kinzig-Kreis	20.14	—	—	—	—
4	35	Main-Kinzig-Kreis	20.15
4	35	Main-Kinzig-Kreis	20.16	—	—	—	—
4	35	Main-Kinzig-Kreis	20.17
4	35	Main-Kinzig-Kreis	20.2	—	—	—	—
4	35	Main-Kinzig-Kreis	20.3	3	21 303	714	22 016
4	35	Main-Kinzig-Kreis	20.4
4	35	Main-Kinzig-Kreis	20.41
4	35	Main-Kinzig-Kreis	20.42
4	35	Main-Kinzig-Kreis	20.5
4	35	Main-Kinzig-Kreis	20.51	—	—	—	—
4	35	Main-Kinzig-Kreis	20.52
4	35	Main-Kinzig-Kreis	20.53
4	35	Main-Kinzig-Kreis	20.59	3	1 207	286	1 493
4	35	Main-Kinzig-Kreis	20.6	—	—	—	—
4	35	Main-Kinzig-Kreis	21
4	35	Main-Kinzig-Kreis	21.1
4	35	Main-Kinzig-Kreis	21.2
4	35	Main-Kinzig-Kreis	22	52	2 123 038	328 269	2 451 307
4	35	Main-Kinzig-Kreis	22.1	16	1 739 496	299 923	2 039 418
4	35	Main-Kinzig-Kreis	22.11
4	35	Main-Kinzig-Kreis	22.19
4	35	Main-Kinzig-Kreis	22.2	36	383 543	28 346	411 888
4	35	Main-Kinzig-Kreis	22.21	5	59 234	7 089	66 322
4	35	Main-Kinzig-Kreis	22.22
4	35	Main-Kinzig-Kreis	22.23
4	35	Main-Kinzig-Kreis	22.29	17	271 195	16 826	288 020
4	35	Main-Kinzig-Kreis	23	47	429 199	18 051	447 251
4	35	Main-Kinzig-Kreis	23.1
4	35	Main-Kinzig-Kreis	23.11	—	—	—	—
4	35	Main-Kinzig-Kreis	23.12
4	35	Main-Kinzig-Kreis	23.13
4	35	Main-Kinzig-Kreis	23.14	—	—	—	—
4	35	Main-Kinzig-Kreis	23.19
4	35	Main-Kinzig-Kreis	23.2
4	35	Main-Kinzig-Kreis	23.3
4	35	Main-Kinzig-Kreis	23.31
4	35	Main-Kinzig-Kreis	23.32	—	—	—	—
4	35	Main-Kinzig-Kreis	23.4	3	413	8	421
4	35	Main-Kinzig-Kreis	23.41

6. Umsatzsteuerpflichtige und steuerbarer Umsatz 2018 in den kreisfreien Städten, Landkreisen und Regierungsbezirken nach wirtschaftlicher Gliederung

Regierungsbezirk	Kreisfreie Städte / Landkreise	Name	WZ 2008	Steuerpflichtige	Steuerbarer Umsatz		
					Lieferungen und Leistungen	Innergemeinschaftliche Erwerbe	Insgesamt
				Anzahl	1000 Euro		
4	35	Main-Kinzig-Kreis	23.42	•	•	•	•
4	35	Main-Kinzig-Kreis	23.43	—	—	—	—
4	35	Main-Kinzig-Kreis	23.44	—	—	—	—
4	35	Main-Kinzig-Kreis	23.49	—	—	—	—
4	35	Main-Kinzig-Kreis	23.5	—	—	—	—
4	35	Main-Kinzig-Kreis	23.51	—	—	—	—
4	35	Main-Kinzig-Kreis	23.52	—	—	—	—
4	35	Main-Kinzig-Kreis	23.6	12	71 818	1 040	72 858
4	35	Main-Kinzig-Kreis	23.61	•	•	•	•
4	35	Main-Kinzig-Kreis	23.62	•	•	•	•
4	35	Main-Kinzig-Kreis	23.63	5	20 116	•	•
4	35	Main-Kinzig-Kreis	23.64	—	—	—	—
4	35	Main-Kinzig-Kreis	23.65	—	—	—	—
4	35	Main-Kinzig-Kreis	23.69	3	466	•	•
4	35	Main-Kinzig-Kreis	23.7	22	7 648	106	7 754
4	35	Main-Kinzig-Kreis	23.9	•	•	•	•
4	35	Main-Kinzig-Kreis	23.91	—	—	—	—
4	35	Main-Kinzig-Kreis	23.99	•	•	•	•
4	35	Main-Kinzig-Kreis	24	17	1 588 490	60 415	1 648 906
4	35	Main-Kinzig-Kreis	24.1	•	•	•	•
4	35	Main-Kinzig-Kreis	24.2	4	2 680	—	2 681
4	35	Main-Kinzig-Kreis	24.3	—	—	—	—
4	35	Main-Kinzig-Kreis	24.31	—	—	—	—
4	35	Main-Kinzig-Kreis	24.32	—	—	—	—
4	35	Main-Kinzig-Kreis	24.33	—	—	—	—
4	35	Main-Kinzig-Kreis	24.34	—	—	—	—
4	35	Main-Kinzig-Kreis	24.4	8	1 583 393	60 384	1 643 776
4	35	Main-Kinzig-Kreis	24.41	•	•	•	•
4	35	Main-Kinzig-Kreis	24.42	•	•	•	•
4	35	Main-Kinzig-Kreis	24.43	—	—	—	—
4	35	Main-Kinzig-Kreis	24.44	—	—	—	—
4	35	Main-Kinzig-Kreis	24.45	•	•	•	•
4	35	Main-Kinzig-Kreis	24.46	—	—	—	—
4	35	Main-Kinzig-Kreis	24.5	•	•	•	•
4	35	Main-Kinzig-Kreis	24.51	•	•	•	•
4	35	Main-Kinzig-Kreis	24.52	—	—	—	—
4	35	Main-Kinzig-Kreis	24.53	•	•	•	•
4	35	Main-Kinzig-Kreis	24.54	•	•	•	•
4	35	Main-Kinzig-Kreis	25	204	788 712	52 048	840 760
4	35	Main-Kinzig-Kreis	25.1	31	78 885	1 216	80 101
4	35	Main-Kinzig-Kreis	25.11	21	72 205	1 154	73 358
4	35	Main-Kinzig-Kreis	25.12	10	6 680	62	6 742
4	35	Main-Kinzig-Kreis	25.2	•	•	•	•
4	35	Main-Kinzig-Kreis	25.21	•	•	•	•
4	35	Main-Kinzig-Kreis	25.29	—	—	—	—
4	35	Main-Kinzig-Kreis	25.3	—	—	—	—
4	35	Main-Kinzig-Kreis	25.4	•	•	•	•
4	35	Main-Kinzig-Kreis	25.5	•	•	•	•
4	35	Main-Kinzig-Kreis	25.6	115	287 406	5 134	292 540
4	35	Main-Kinzig-Kreis	25.61	•	•	•	•
4	35	Main-Kinzig-Kreis	25.62	•	•	•	•
4	35	Main-Kinzig-Kreis	25.7	17	38 258	2 246	40 504
4	35	Main-Kinzig-Kreis	25.71	•	•	•	•
4	35	Main-Kinzig-Kreis	25.72	•	•	•	•
4	35	Main-Kinzig-Kreis	25.73	11	36 025	2 242	38 267
4	35	Main-Kinzig-Kreis	25.73.1	5	14 686	773	15 458
4	35	Main-Kinzig-Kreis	25.73.2	—	—	—	—

6. Umsatzsteuerpflichtige und steuerbarer Umsatz 2018 in den kreisfreien Städten, Landkreisen und Regierungsbezirken nach wirtschaftlicher Gliederung

Regierungsbezirk	Kreisfreie Städte / Landkreise	Name	WZ 2008	Steuerpflichtige	Steuerbarer Umsatz		
					Lieferungen und Leistungen	Innergemeinschaftliche Erwerbe	Insgesamt
				Anzahl	1000 Euro		
4	35	Main-Kinzig-Kreis	25.73.3	•	•	•	•
4	35	Main-Kinzig-Kreis	25.73.4	—	—	—	—
4	35	Main-Kinzig-Kreis	25.73.5	•	•	•	•
4	35	Main-Kinzig-Kreis	25.9	24	98 379	7 450	105 829
4	35	Main-Kinzig-Kreis	25.91	—	—	—	—
4	35	Main-Kinzig-Kreis	25.92	•	•	•	•
4	35	Main-Kinzig-Kreis	25.93	4	46 525	1 398	47 923
4	35	Main-Kinzig-Kreis	25.94	—	—	—	—
4	35	Main-Kinzig-Kreis	25.99	•	•	•	•
4	35	Main-Kinzig-Kreis	26	97	219 943	25 706	245 650
4	35	Main-Kinzig-Kreis	26.1	21	27 391	9 630	37 020
4	35	Main-Kinzig-Kreis	26.11	•	•	•	•
4	35	Main-Kinzig-Kreis	26.11.1	•	•	•	•
4	35	Main-Kinzig-Kreis	26.11.9	•	•	•	•
4	35	Main-Kinzig-Kreis	26.12	•	•	•	•
4	35	Main-Kinzig-Kreis	26.2	15	3 966	25	3 991
4	35	Main-Kinzig-Kreis	26.3	15	11 785	20	11 805
4	35	Main-Kinzig-Kreis	26.4	4	4 765	2 007	6 772
4	35	Main-Kinzig-Kreis	26.5	30	166 732	13 935	180 667
4	35	Main-Kinzig-Kreis	26.51	30	166 732	13 935	180 667
4	35	Main-Kinzig-Kreis	26.51.1	24	116 641	11 975	128 615
4	35	Main-Kinzig-Kreis	26.51.2	•	•	•	•
4	35	Main-Kinzig-Kreis	26.51.3	•	•	•	•
4	35	Main-Kinzig-Kreis	26.52	—	—	—	—
4	35	Main-Kinzig-Kreis	26.6	6	2 612	5	2 616
4	35	Main-Kinzig-Kreis	26.7	6	2 692	85	2 777
4	35	Main-Kinzig-Kreis	26.8	—	—	—	—
4	35	Main-Kinzig-Kreis	27	44	269 597	21 288	290 885
4	35	Main-Kinzig-Kreis	27.1	13	49 662	2 236	51 897
4	35	Main-Kinzig-Kreis	27.11	8	36 126	683	36 809
4	35	Main-Kinzig-Kreis	27.12	5	13 536	1 553	15 088
4	35	Main-Kinzig-Kreis	27.2	•	•	•	•
4	35	Main-Kinzig-Kreis	27.3	12	122 460	893	123 353
4	35	Main-Kinzig-Kreis	27.31	—	—	—	—
4	35	Main-Kinzig-Kreis	27.32	•	•	•	•
4	35	Main-Kinzig-Kreis	27.33	•	•	•	•
4	35	Main-Kinzig-Kreis	27.4	•	•	•	•
4	35	Main-Kinzig-Kreis	27.5	•	•	•	•
4	35	Main-Kinzig-Kreis	27.51	•	•	•	•
4	35	Main-Kinzig-Kreis	27.52	—	—	—	—
4	35	Main-Kinzig-Kreis	27.9	13	91 100	16 988	108 089
4	35	Main-Kinzig-Kreis	28	112	259 962	8 651	268 613
4	35	Main-Kinzig-Kreis	28.1	17	61 111	1 274	62 385
4	35	Main-Kinzig-Kreis	28.11	•	•	•	•
4	35	Main-Kinzig-Kreis	28.12	•	•	•	•
4	35	Main-Kinzig-Kreis	28.13	•	•	•	•
4	35	Main-Kinzig-Kreis	28.14	3	2 817	3	2 820
4	35	Main-Kinzig-Kreis	28.15	•	•	•	•
4	35	Main-Kinzig-Kreis	28.2	48	128 997	4 192	133 190
4	35	Main-Kinzig-Kreis	28.21	•	•	•	•
4	35	Main-Kinzig-Kreis	28.21.1	•	•	•	•
4	35	Main-Kinzig-Kreis	28.21.9	•	•	•	•
4	35	Main-Kinzig-Kreis	28.22	9	26 762	1 194	27 957
4	35	Main-Kinzig-Kreis	28.23	•	•	•	•
4	35	Main-Kinzig-Kreis	28.24	12	17 747	61	17 809
4	35	Main-Kinzig-Kreis	28.25	12	50 809	2 482	53 291
4	35	Main-Kinzig-Kreis	28.29	9	26 439	380	26 818

6. Umsatzsteuerpflichtige und steuerbarer Umsatz 2018 in den kreisfreien Städten, Landkreisen und Regierungsbezirken nach wirtschaftlicher Gliederung

Regierungsbezirk	Kreisfreie Städte / Landkreise	Name	WZ 2008	Steuerpflichtige	Steuerbarer Umsatz		
					Lieferungen und Leistungen	Innergemeinschaftliche Erwerbe	Insgesamt
				Anzahl	1000 Euro		
4	35	Main-Kinzig-Kreis	28.3
4	35	Main-Kinzig-Kreis	28.4
4	35	Main-Kinzig-Kreis	28.41	6	15 522	105	15 627
4	35	Main-Kinzig-Kreis	28.49
4	35	Main-Kinzig-Kreis	28.9	33	43 106	3 057	46 162
4	35	Main-Kinzig-Kreis	28.91
4	35	Main-Kinzig-Kreis	28.92	5	6 836	2	6 838
4	35	Main-Kinzig-Kreis	28.92.1	—	—	—	—
4	35	Main-Kinzig-Kreis	28.92.2	5	6 836	2	6 838
4	35	Main-Kinzig-Kreis	28.93
4	35	Main-Kinzig-Kreis	28.94	3	2 005	19	2 024
4	35	Main-Kinzig-Kreis	28.95	—	—	—	—
4	35	Main-Kinzig-Kreis	28.96	—	—	—	—
4	35	Main-Kinzig-Kreis	28.99	22	33 414	3 024	36 438
4	35	Main-Kinzig-Kreis	29	21	709 438	97 251	806 689
4	35	Main-Kinzig-Kreis	29.1
4	35	Main-Kinzig-Kreis	29.10.1	—	—	—	—
4	35	Main-Kinzig-Kreis	29.10.2
4	35	Main-Kinzig-Kreis	29.2
4	35	Main-Kinzig-Kreis	29.3	16	703 345	97 247	800 592
4	35	Main-Kinzig-Kreis	29.31
4	35	Main-Kinzig-Kreis	29.32
4	35	Main-Kinzig-Kreis	30	4	1 327	185	1 512
4	35	Main-Kinzig-Kreis	30.1	—	—	—	—
4	35	Main-Kinzig-Kreis	30.11	—	—	—	—
4	35	Main-Kinzig-Kreis	30.12	—	—	—	—
4	35	Main-Kinzig-Kreis	30.2	—	—	—	—
4	35	Main-Kinzig-Kreis	30.20.1	—	—	—	—
4	35	Main-Kinzig-Kreis	30.20.2	—	—	—	—
4	35	Main-Kinzig-Kreis	30.3	—	—	—	—
4	35	Main-Kinzig-Kreis	30.4	—	—	—	—
4	35	Main-Kinzig-Kreis	30.9	4	1 327	185	1 512
4	35	Main-Kinzig-Kreis	30.91
4	35	Main-Kinzig-Kreis	30.92
4	35	Main-Kinzig-Kreis	30.99	—	—	—	—
4	35	Main-Kinzig-Kreis	31	41	32 742	795	33 537
4	35	Main-Kinzig-Kreis	31.01
4	35	Main-Kinzig-Kreis	31.02
4	35	Main-Kinzig-Kreis	31.03	—	—	—	—
4	35	Main-Kinzig-Kreis	31.09	30	23 703	752	24 455
4	35	Main-Kinzig-Kreis	31.09.1	5	2 042	87	2 129
4	35	Main-Kinzig-Kreis	31.09.9	25	21 661	665	22 326
4	35	Main-Kinzig-Kreis	32	112	706 106	61 811	767 916
4	35	Main-Kinzig-Kreis	32.1	35	14 446	1 377	15 823
4	35	Main-Kinzig-Kreis	32.11	—	—	—	—
4	35	Main-Kinzig-Kreis	32.12	32	14 298	1 375	15 673
4	35	Main-Kinzig-Kreis	32.13	3	148	2	150
4	35	Main-Kinzig-Kreis	32.2	5	536	7	543
4	35	Main-Kinzig-Kreis	32.3
4	35	Main-Kinzig-Kreis	32.4
4	35	Main-Kinzig-Kreis	32.5	57	684 650	60 249	744 899
4	35	Main-Kinzig-Kreis	32.50.1	13	533 599	58 314	591 913
4	35	Main-Kinzig-Kreis	32.50.2	6	5 116	31	5 147
4	35	Main-Kinzig-Kreis	32.50.3	38	145 935	1 904	147 839
4	35	Main-Kinzig-Kreis	32.9	12	5 592	177	5 769
4	35	Main-Kinzig-Kreis	32.91	—	—	—	—
4	35	Main-Kinzig-Kreis	32.99	12	5 592	177	5 769

6. Umsatzsteuerpflichtige und steuerbarer Umsatz 2018 in den kreisfreien Städten, Landkreisen und Regierungsbezirken nach wirtschaftlicher Gliederung

Regierungsbezirk	Kreisfreie Städte / Landkreise	Name	WZ 2008	Steuerpflichtige	Steuerbarer Umsatz		
					Lieferungen und Leistungen	Innergemeinschaftliche Erwerbe	Insgesamt
				Anzahl	1000 Euro		
4	35	Main-Kinzig-Kreis	33	71	59 378	1 123	60 501
4	35	Main-Kinzig-Kreis	33.1	38	15 836	330	16 166
4	35	Main-Kinzig-Kreis	33.11
4	35	Main-Kinzig-Kreis	33.12	13	6 588	103	6 691
4	35	Main-Kinzig-Kreis	33.13	3	175	—	175
4	35	Main-Kinzig-Kreis	33.14
4	35	Main-Kinzig-Kreis	33.15	—	—	—	—
4	35	Main-Kinzig-Kreis	33.16
4	35	Main-Kinzig-Kreis	33.17	14	1 765	1	1 766
4	35	Main-Kinzig-Kreis	33.19
4	35	Main-Kinzig-Kreis	33.2	33	43 543	793	44 335
4	35	Main-Kinzig-Kreis	D	205	519 943	520	520 463
4	35	Main-Kinzig-Kreis	35	205	519 943	520	520 463
4	35	Main-Kinzig-Kreis	35.1	185	401 701	62	401 763
4	35	Main-Kinzig-Kreis	35.11
4	35	Main-Kinzig-Kreis	35.11.1
4	35	Main-Kinzig-Kreis	35.11.2	40	48 055	3	48 058
4	35	Main-Kinzig-Kreis	35.11.3	117	53 634	28	53 662
4	35	Main-Kinzig-Kreis	35.12
4	35	Main-Kinzig-Kreis	35.13	7	298 111	30	298 142
4	35	Main-Kinzig-Kreis	35.14
4	35	Main-Kinzig-Kreis	35.2	13	115 672	27	115 699
4	35	Main-Kinzig-Kreis	35.21
4	35	Main-Kinzig-Kreis	35.21.1	—	—	—	—
4	35	Main-Kinzig-Kreis	35.21.2
4	35	Main-Kinzig-Kreis	35.21.3	9	4 300	27	4 327
4	35	Main-Kinzig-Kreis	35.22	—	—	—	—
4	35	Main-Kinzig-Kreis	35.23
4	35	Main-Kinzig-Kreis	35.3	7	2 569	432	3 001
4	35	Main-Kinzig-Kreis	E	65	171 316	516	171 832
4	35	Main-Kinzig-Kreis	36	16	21 961	13	21 974
4	35	Main-Kinzig-Kreis	36.00.1	—	—	—	—
4	35	Main-Kinzig-Kreis	36.00.2	16	21 961	13	21 974
4	35	Main-Kinzig-Kreis	36.00.3	—	—	—	—
4	35	Main-Kinzig-Kreis	37	9	4 281	.	.
4	35	Main-Kinzig-Kreis	37.00.1
4	35	Main-Kinzig-Kreis	37.00.2
4	35	Main-Kinzig-Kreis	38	37	142 708	483	143 192
4	35	Main-Kinzig-Kreis	38.1	11	91 724	28	91 751
4	35	Main-Kinzig-Kreis	38.11	11	91 724	28	91 751
4	35	Main-Kinzig-Kreis	38.12	—	—	—	—
4	35	Main-Kinzig-Kreis	38.2	13	13 170	203	13 373
4	35	Main-Kinzig-Kreis	38.21	13	13 170	203	13 373
4	35	Main-Kinzig-Kreis	38.22	—	—	—	—
4	35	Main-Kinzig-Kreis	38.3	13	37 815	252	38 068
4	35	Main-Kinzig-Kreis	38.31	3	3 109	.	.
4	35	Main-Kinzig-Kreis	38.32	10	34 706	.	.
4	35	Main-Kinzig-Kreis	39	3	2 365	.	.
4	35	Main-Kinzig-Kreis	F	1 922	1 767 249	11 603	1 778 852
4	35	Main-Kinzig-Kreis	41	128	659 439	1 056	660 496
4	35	Main-Kinzig-Kreis	41.1	25	235 069	267	235 335
4	35	Main-Kinzig-Kreis	41.10.1
4	35	Main-Kinzig-Kreis	41.10.2
4	35	Main-Kinzig-Kreis	41.10.3
4	35	Main-Kinzig-Kreis	41.2	103	424 371	789	425 160
4	35	Main-Kinzig-Kreis	41.20.1	92	420 340	670	421 010
4	35	Main-Kinzig-Kreis	41.20.2	11	4 031	119	4 150

6. Umsatzsteuerpflichtige und steuerbarer Umsatz 2018 in den kreisfreien Städten, Landkreisen und Regierungsbezirken nach wirtschaftlicher Gliederung

Regierungsbezirk	Kreisfreie Städte / Landkreise	Name	WZ 2008	Steuerpflichtige	Steuerbarer Umsatz		
					Lieferungen und Leistungen	Innergemeinschaftliche Erwerbe	Insgesamt
				Anzahl	1000 Euro		
4	35	Main-Kinzig-Kreis	42	50	106 429	483	106 911
4	35	Main-Kinzig-Kreis	42.1	28	65 260	356	65 616
4	35	Main-Kinzig-Kreis	42.11	28	65 260	356	65 616
4	35	Main-Kinzig-Kreis	42.12	—	—	—	—
4	35	Main-Kinzig-Kreis	42.13	—	—	—	—
4	35	Main-Kinzig-Kreis	42.2	13	30 919	124	31 043
4	35	Main-Kinzig-Kreis	42.21	7	23 645	—	23 646
4	35	Main-Kinzig-Kreis	42.22	6	7 273	124	7 397
4	35	Main-Kinzig-Kreis	42.9	9	10 250	2	10 252
4	35	Main-Kinzig-Kreis	42.91	3	665	•	•
4	35	Main-Kinzig-Kreis	42.99	6	9 585	•	•
4	35	Main-Kinzig-Kreis	43	1 744	1 001 381	10 064	1 011 445
4	35	Main-Kinzig-Kreis	43.1	47	41 521	222	41 743
4	35	Main-Kinzig-Kreis	43.11	27	19 852	21	19 873
4	35	Main-Kinzig-Kreis	43.12	•	•	•	•
4	35	Main-Kinzig-Kreis	43.13	•	•	•	•
4	35	Main-Kinzig-Kreis	43.2	674	420 386	6 486	426 873
4	35	Main-Kinzig-Kreis	43.21	179	154 479	4 122	158 600
4	35	Main-Kinzig-Kreis	43.22	211	170 685	313	170 998
4	35	Main-Kinzig-Kreis	43.29	284	95 223	2 052	97 275
4	35	Main-Kinzig-Kreis	43.29.1	215	67 345	556	67 901
4	35	Main-Kinzig-Kreis	43.29.9	69	27 878	1 496	29 374
4	35	Main-Kinzig-Kreis	43.3	683	328 793	2 628	331 421
4	35	Main-Kinzig-Kreis	43.31	40	82 432	101	82 533
4	35	Main-Kinzig-Kreis	43.32	169	53 237	484	53 721
4	35	Main-Kinzig-Kreis	43.33	240	63 214	656	63 870
4	35	Main-Kinzig-Kreis	43.34	185	109 944	239	110 183
4	35	Main-Kinzig-Kreis	43.34.1	174	104 768	95	104 863
4	35	Main-Kinzig-Kreis	43.34.2	11	5 176	144	5 321
4	35	Main-Kinzig-Kreis	43.39	49	19 966	1 147	21 113
4	35	Main-Kinzig-Kreis	43.9	340	210 680	729	211 409
4	35	Main-Kinzig-Kreis	43.91	133	91 433	78	91 511
4	35	Main-Kinzig-Kreis	43.91.1	83	65 469	16	65 485
4	35	Main-Kinzig-Kreis	43.91.2	50	25 964	62	26 026
4	35	Main-Kinzig-Kreis	43.99	207	119 247	651	119 898
4	35	Main-Kinzig-Kreis	43.99.1	22	7 119	101	7 220
4	35	Main-Kinzig-Kreis	43.99.2	4	1 621	71	1 692
4	35	Main-Kinzig-Kreis	43.99.9	181	110 507	479	110 986
4	35	Main-Kinzig-Kreis	G	3 195	17 788 337	1 157 206	18 945 543
4	35	Main-Kinzig-Kreis	45	602	1 214 070	63 163	1 277 233
4	35	Main-Kinzig-Kreis	45.1	246	617 249	21 036	638 285
4	35	Main-Kinzig-Kreis	45.11	233	615 334	21 000	636 334
4	35	Main-Kinzig-Kreis	45.19	13	1 915	36	1 951
4	35	Main-Kinzig-Kreis	45.2	204	103 431	589	104 020
4	35	Main-Kinzig-Kreis	45.20.1	23	13 192	13	13 205
4	35	Main-Kinzig-Kreis	45.20.2	18	3 642	6	3 648
4	35	Main-Kinzig-Kreis	45.20.3	158	85 543	570	86 113
4	35	Main-Kinzig-Kreis	45.20.4	5	1 055	—	1 055
4	35	Main-Kinzig-Kreis	45.3	128	483 499	38 768	522 266
4	35	Main-Kinzig-Kreis	45.31	27	390 923	35 635	426 558
4	35	Main-Kinzig-Kreis	45.32	101	92 576	3 132	95 708
4	35	Main-Kinzig-Kreis	45.4	24	9 891	2 771	12 662
4	35	Main-Kinzig-Kreis	46	901	15 449 702	1 049 264	16 498 967
4	35	Main-Kinzig-Kreis	46.1	344	92 917	6 897	99 814
4	35	Main-Kinzig-Kreis	46.11	7	2 678	1 577	4 255
4	35	Main-Kinzig-Kreis	46.12	10	1 814	65	1 879
4	35	Main-Kinzig-Kreis	46.13	35	8 301	656	8 957

6. Umsatzsteuerpflichtige und steuerbarer Umsatz 2018 in den kreisfreien Städten, Landkreisen und Regierungsbezirken nach wirtschaftlicher Gliederung

Regierungsbezirk	Kreisfreie Städte / Landkreise	Name	WZ 2008	Steuerpflichtige	Steuerbarer Umsatz		
					Lieferungen und Leistungen	Innergemeinschaftliche Erwerbe	Insgesamt
				Anzahl	1000 Euro		
4	35	Main-Kinzig-Kreis	46.13.1	3	441	.	.
4	35	Main-Kinzig-Kreis	46.13.2	32	7 860	.	.
4	35	Main-Kinzig-Kreis	46.14	69	21 238	1 048	22 285
4	35	Main-Kinzig-Kreis	46.15	32	8 055	24	8 079
4	35	Main-Kinzig-Kreis	46.16	32	5 199	433	5 633
4	35	Main-Kinzig-Kreis	46.17	16	8 602	202	8 803
4	35	Main-Kinzig-Kreis	46.18	108	30 192	2 571	32 763
4	35	Main-Kinzig-Kreis	46.18.1
4	35	Main-Kinzig-Kreis	46.18.2	8	1 232	35	1 267
4	35	Main-Kinzig-Kreis	46.18.3
4	35	Main-Kinzig-Kreis	46.18.4	13	5 358	1 536	6 894
4	35	Main-Kinzig-Kreis	46.18.5	7	916	4	920
4	35	Main-Kinzig-Kreis	46.18.6	4	2 054	52	2 105
4	35	Main-Kinzig-Kreis	46.18.7	3	627	.	.
4	35	Main-Kinzig-Kreis	46.18.9	69	18 665	926	19 591
4	35	Main-Kinzig-Kreis	46.19	35	6 838	322	7 160
4	35	Main-Kinzig-Kreis	46.2	18	16 678	1 363	18 040
4	35	Main-Kinzig-Kreis	46.21	6	4 265	406	4 671
4	35	Main-Kinzig-Kreis	46.22
4	35	Main-Kinzig-Kreis	46.23	7	9 870	882	10 752
4	35	Main-Kinzig-Kreis	46.24
4	35	Main-Kinzig-Kreis	46.3	72	209 089	31 026	240 115
4	35	Main-Kinzig-Kreis	46.31	8	6 743	95	6 838
4	35	Main-Kinzig-Kreis	46.32	5	23 942	10 014	33 955
4	35	Main-Kinzig-Kreis	46.33	6	35 964	3 003	38 966
4	35	Main-Kinzig-Kreis	46.34	16	39 534	748	40 282
4	35	Main-Kinzig-Kreis	46.35
4	35	Main-Kinzig-Kreis	46.36
4	35	Main-Kinzig-Kreis	46.37
4	35	Main-Kinzig-Kreis	46.38	17	28 376	10 415	38 791
4	35	Main-Kinzig-Kreis	46.38.1	3	3 697	106	3 802
4	35	Main-Kinzig-Kreis	46.38.2	—	—	—	—
4	35	Main-Kinzig-Kreis	46.38.9	14	24 679	10 310	34 989
4	35	Main-Kinzig-Kreis	46.39	10	14 382	405	14 787
4	35	Main-Kinzig-Kreis	46.39.1
4	35	Main-Kinzig-Kreis	46.39.9
4	35	Main-Kinzig-Kreis	46.4	143	2 556 322	142 165	2 698 487
4	35	Main-Kinzig-Kreis	46.41	10	5 555	1 207	6 762
4	35	Main-Kinzig-Kreis	46.42	17	1 963 634	21 423	1 985 056
4	35	Main-Kinzig-Kreis	46.42.1
4	35	Main-Kinzig-Kreis	46.42.2
4	35	Main-Kinzig-Kreis	46.43	24	38 304	7 278	45 582
4	35	Main-Kinzig-Kreis	46.43.1
4	35	Main-Kinzig-Kreis	46.43.2	4	21 655	4 372	26 028
4	35	Main-Kinzig-Kreis	46.43.3
4	35	Main-Kinzig-Kreis	46.44	7	7 744	1 140	8 884
4	35	Main-Kinzig-Kreis	46.44.1	—	—	—	—
4	35	Main-Kinzig-Kreis	46.44.2	7	7 744	1 140	8 884
4	35	Main-Kinzig-Kreis	46.45	9	46 948	16 094	63 042
4	35	Main-Kinzig-Kreis	46.46	21	258 806	51 554	310 360
4	35	Main-Kinzig-Kreis	46.46.1	3	3 854	934	4 788
4	35	Main-Kinzig-Kreis	46.46.2	18	254 952	50 620	305 572
4	35	Main-Kinzig-Kreis	46.47	8	15 158	2 359	17 517
4	35	Main-Kinzig-Kreis	46.48	7	10 011	4 111	14 122
4	35	Main-Kinzig-Kreis	46.49	40	210 162	36 999	247 161
4	35	Main-Kinzig-Kreis	46.49.1
4	35	Main-Kinzig-Kreis	46.49.2	8	76 567	13 534	90 101

6. Umsatzsteuerpflichtige und steuerbarer Umsatz 2018 in den kreisfreien Städten, Landkreisen und Regierungsbezirken nach wirtschaftlicher Gliederung

Regierungsbezirk	Kreisfreie Städte / Landkreise	Name	WZ 2008	Steuerpflichtige	Steuerbarer Umsatz		
					Lieferungen und Leistungen	Innergemeinschaftliche Erwerbe	Insgesamt
				Anzahl	1000 Euro		
4	35	Main-Kinzig-Kreis	46.49.3	8	33 982	5 133	39 116
4	35	Main-Kinzig-Kreis	46.49.4	17	91 021	16 765	107 786
4	35	Main-Kinzig-Kreis	46.49.5
4	35	Main-Kinzig-Kreis	46.5	31	119 905	9 134	129 040
4	35	Main-Kinzig-Kreis	46.51	10	38 062	2 385	40 448
4	35	Main-Kinzig-Kreis	46.52	21	81 843	6 749	88 592
4	35	Main-Kinzig-Kreis	46.6	119	424 735	98 826	523 561
4	35	Main-Kinzig-Kreis	46.61
4	35	Main-Kinzig-Kreis	46.62	6	12 554	611	13 165
4	35	Main-Kinzig-Kreis	46.63	4	14 021	1 275	15 296
4	35	Main-Kinzig-Kreis	46.64	—	—	—	—
4	35	Main-Kinzig-Kreis	46.65
4	35	Main-Kinzig-Kreis	46.66	14	11 751	247	11 997
4	35	Main-Kinzig-Kreis	46.69	86	378 259	96 558	474 818
4	35	Main-Kinzig-Kreis	46.7	150	11 974 227	752 580	12 726 807
4	35	Main-Kinzig-Kreis	46.71	10	159 659	16	159 674
4	35	Main-Kinzig-Kreis	46.71.1
4	35	Main-Kinzig-Kreis	46.71.2
4	35	Main-Kinzig-Kreis	46.72
4	35	Main-Kinzig-Kreis	46.73
4	35	Main-Kinzig-Kreis	46.73.1	11	81 668	847	82 515
4	35	Main-Kinzig-Kreis	46.73.2	6	9 955	133	10 088
4	35	Main-Kinzig-Kreis	46.73.3	10	36 923	961	37 884
4	35	Main-Kinzig-Kreis	46.73.4
4	35	Main-Kinzig-Kreis	46.73.5
4	35	Main-Kinzig-Kreis	46.73.6
4	35	Main-Kinzig-Kreis	46.73.7
4	35	Main-Kinzig-Kreis	46.73.8
4	35	Main-Kinzig-Kreis	46.74	34	84 329	10 445	94 774
4	35	Main-Kinzig-Kreis	46.74.1	17	24 588	1 604	26 192
4	35	Main-Kinzig-Kreis	46.74.2	9	36 157	4 234	40 391
4	35	Main-Kinzig-Kreis	46.74.3	8	23 584	4 607	28 190
4	35	Main-Kinzig-Kreis	46.75	11	25 888	5 521	31 408
4	35	Main-Kinzig-Kreis	46.76
4	35	Main-Kinzig-Kreis	46.77	16	23 245	1 364	24 609
4	35	Main-Kinzig-Kreis	46.9	24	55 830	7 272	63 102
4	35	Main-Kinzig-Kreis	47	1 692	1 124 565	44 779	1 169 343
4	35	Main-Kinzig-Kreis	47.1	167	165 013	4 096	169 109
4	35	Main-Kinzig-Kreis	47.11	88	131 721	1 471	133 192
4	35	Main-Kinzig-Kreis	47.19	79	33 292	2 625	35 917
4	35	Main-Kinzig-Kreis	47.2	218	93 850	1 569	95 419
4	35	Main-Kinzig-Kreis	47.21	38	9 361	133	9 494
4	35	Main-Kinzig-Kreis	47.22	26	6 265	1	6 266
4	35	Main-Kinzig-Kreis	47.23
4	35	Main-Kinzig-Kreis	47.24	43	10 498	7	10 506
4	35	Main-Kinzig-Kreis	47.25	46	19 313	69	19 382
4	35	Main-Kinzig-Kreis	47.26
4	35	Main-Kinzig-Kreis	47.29	58	46 307	1 331	47 638
4	35	Main-Kinzig-Kreis	47.3	54	65 336	6	65 342
4	35	Main-Kinzig-Kreis	47.30.1	43	40 510	3	40 512
4	35	Main-Kinzig-Kreis	47.30.2	11	24 826	3	24 829
4	35	Main-Kinzig-Kreis	47.4	93	38 464	1 329	39 792
4	35	Main-Kinzig-Kreis	47.41	47	16 123	824	16 947
4	35	Main-Kinzig-Kreis	47.42	19	4 487	29	4 516
4	35	Main-Kinzig-Kreis	47.43	27	17 854	476	18 329
4	35	Main-Kinzig-Kreis	47.5	317	196 656	11 414	208 069
4	35	Main-Kinzig-Kreis	47.51	37	5 100	292	5 392

6. Umsatzsteuerpflichtige und steuerbarer Umsatz 2018 in den kreisfreien Städten, Landkreisen und Regierungsbezirken nach wirtschaftlicher Gliederung

Regierungsbezirk	Kreisfreie Städte / Landkreise	Name	WZ 2008	Steuerpflichtige	Steuerbarer Umsatz		
					Lieferungen und Leistungen	Innergemeinschaftliche Erwerbe	Insgesamt
				Anzahl	1000 Euro		
4	35	Main-Kinzig-Kreis	47.52	93	80 193	2 244	82 437
4	35	Main-Kinzig-Kreis	47.52.1	47	20 891	1 218	22 108
4	35	Main-Kinzig-Kreis	47.52.3	46	59 303	1 026	60 329
4	35	Main-Kinzig-Kreis	47.53	28	17 395	2 659	20 054
4	35	Main-Kinzig-Kreis	47.54	71	19 778	688	20 466
4	35	Main-Kinzig-Kreis	47.59	88	74 190	5 530	79 719
4	35	Main-Kinzig-Kreis	47.59.1	47	64 214	5 054	69 268
4	35	Main-Kinzig-Kreis	47.59.2	13	3 733	262	3 995
4	35	Main-Kinzig-Kreis	47.59.3	7	2 746	128	2 874
4	35	Main-Kinzig-Kreis	47.59.9	21	3 496	86	3 582
4	35	Main-Kinzig-Kreis	47.6	143	47 361	3 874	51 235
4	35	Main-Kinzig-Kreis	47.61
4	35	Main-Kinzig-Kreis	47.62	60	14 811	188	14 999
4	35	Main-Kinzig-Kreis	47.62.1	37	7 490	26	7 516
4	35	Main-Kinzig-Kreis	47.62.2	23	7 320	163	7 483
4	35	Main-Kinzig-Kreis	47.63
4	35	Main-Kinzig-Kreis	47.64	43	16 510	2 308	18 818
4	35	Main-Kinzig-Kreis	47.64.1	24	9 415	734	10 149
4	35	Main-Kinzig-Kreis	47.64.2	19	7 096	1 574	8 670
4	35	Main-Kinzig-Kreis	47.65	21	11 143	1 373	12 516
4	35	Main-Kinzig-Kreis	47.7	503	415 228	12 651	427 880
4	35	Main-Kinzig-Kreis	47.71	64	38 141	4 519	42 660
4	35	Main-Kinzig-Kreis	47.72	25	10 175	1 163	11 338
4	35	Main-Kinzig-Kreis	47.72.1	22	9 433	1 100	10 533
4	35	Main-Kinzig-Kreis	47.72.2	3	742	63	806
4	35	Main-Kinzig-Kreis	47.73	80	233 815	243	234 058
4	35	Main-Kinzig-Kreis	47.74	30	33 309	233	33 542
4	35	Main-Kinzig-Kreis	47.75	28	7 899	2 745	10 644
4	35	Main-Kinzig-Kreis	47.76	72	17 129	1 250	18 379
4	35	Main-Kinzig-Kreis	47.76.1	58	15 605	1 163	16 768
4	35	Main-Kinzig-Kreis	47.76.2	14	1 524	86	1 611
4	35	Main-Kinzig-Kreis	47.77	42	8 014	396	8 410
4	35	Main-Kinzig-Kreis	47.78	135	56 952	2 020	58 973
4	35	Main-Kinzig-Kreis	47.78.1	54	17 869	180	18 048
4	35	Main-Kinzig-Kreis	47.78.2
4	35	Main-Kinzig-Kreis	47.78.3
4	35	Main-Kinzig-Kreis	47.78.9	49	33 223	1 071	34 294
4	35	Main-Kinzig-Kreis	47.79	27	9 794	82	9 876
4	35	Main-Kinzig-Kreis	47.79.1
4	35	Main-Kinzig-Kreis	47.79.2
4	35	Main-Kinzig-Kreis	47.79.9	20	8 740	75	8 814
4	35	Main-Kinzig-Kreis	47.8	27	5 364	218	5 583
4	35	Main-Kinzig-Kreis	47.81	13	3 509	.	.
4	35	Main-Kinzig-Kreis	47.82	10	1 407	216	1 622
4	35	Main-Kinzig-Kreis	47.89	4	448	.	.
4	35	Main-Kinzig-Kreis	47.9	170	97 292	9 622	106 914
4	35	Main-Kinzig-Kreis	47.91	81	60 856	8 615	69 471
4	35	Main-Kinzig-Kreis	47.99	89	36 436	1 007	37 443
4	35	Main-Kinzig-Kreis	47.99.1	11	19 701	222	19 923
4	35	Main-Kinzig-Kreis	47.99.9	78	16 735	785	17 520
4	35	Main-Kinzig-Kreis	H	629	432 142	2 281	434 423
4	35	Main-Kinzig-Kreis	49	373	227 784	1 391	229 174
4	35	Main-Kinzig-Kreis	49.1	—	—	—	—
4	35	Main-Kinzig-Kreis	49.2
4	35	Main-Kinzig-Kreis	49.3
4	35	Main-Kinzig-Kreis	49.31	14	10 800	533	11 333
4	35	Main-Kinzig-Kreis	49.32	102	12 915	63	12 979

6. Umsatzsteuerpflichtige und steuerbarer Umsatz 2018 in den kreisfreien Städten, Landkreisen und Regierungsbezirken nach wirtschaftlicher Gliederung

Regierungsbezirk	Kreisfreie Städte / Landkreise	Name	WZ 2008	Steuerpflichtige	Steuerbarer Umsatz		
					Lieferungen und Leistungen	Innergemeinschaftliche Erwerbe	Insgesamt
				Anzahl	1000 Euro		
4	35	Main-Kinzig-Kreis	49.39	•	•	•	•
4	35	Main-Kinzig-Kreis	49.39.1	7	7 137	—	7 138
4	35	Main-Kinzig-Kreis	49.39.2	•	•	•	•
4	35	Main-Kinzig-Kreis	49.39.9	—	—	—	—
4	35	Main-Kinzig-Kreis	49.4	243	194 925	790	195 715
4	35	Main-Kinzig-Kreis	49.41	221	188 844	•	•
4	35	Main-Kinzig-Kreis	49.42	22	6 081	•	•
4	35	Main-Kinzig-Kreis	49.5	—	—	—	—
4	35	Main-Kinzig-Kreis	50	—	—	—	—
4	35	Main-Kinzig-Kreis	50.1	—	—	—	—
4	35	Main-Kinzig-Kreis	50.2	—	—	—	—
4	35	Main-Kinzig-Kreis	50.3	—	—	—	—
4	35	Main-Kinzig-Kreis	50.4	—	—	—	—
4	35	Main-Kinzig-Kreis	51	•	•	•	•
4	35	Main-Kinzig-Kreis	51.1	•	•	•	•
4	35	Main-Kinzig-Kreis	51.2	—	—	—	—
4	35	Main-Kinzig-Kreis	51.21	—	—	—	—
4	35	Main-Kinzig-Kreis	51.22	—	—	—	—
4	35	Main-Kinzig-Kreis	52	130	183 390	671	184 061
4	35	Main-Kinzig-Kreis	52.1	4	409	•	•
4	35	Main-Kinzig-Kreis	52.2	126	182 981	•	•
4	35	Main-Kinzig-Kreis	52.21	•	•	•	•
4	35	Main-Kinzig-Kreis	52.21.1	•	•	•	•
4	35	Main-Kinzig-Kreis	52.21.2	—	—	—	—
4	35	Main-Kinzig-Kreis	52.21.3	—	—	—	—
4	35	Main-Kinzig-Kreis	52.21.4	—	—	—	—
4	35	Main-Kinzig-Kreis	52.21.5	—	—	—	—
4	35	Main-Kinzig-Kreis	52.21.9	7	4 066	11	4 077
4	35	Main-Kinzig-Kreis	52.22	—	—	—	—
4	35	Main-Kinzig-Kreis	52.22.1	—	—	—	—
4	35	Main-Kinzig-Kreis	52.22.2	—	—	—	—
4	35	Main-Kinzig-Kreis	52.22.3	—	—	—	—
4	35	Main-Kinzig-Kreis	52.22.9	—	—	—	—
4	35	Main-Kinzig-Kreis	52.23	•	•	•	•
4	35	Main-Kinzig-Kreis	52.23.1	•	•	•	•
4	35	Main-Kinzig-Kreis	52.23.9	•	•	•	•
4	35	Main-Kinzig-Kreis	52.24	—	—	—	—
4	35	Main-Kinzig-Kreis	52.29	115	167 327	651	167 978
4	35	Main-Kinzig-Kreis	52.29.1	97	137 152	316	137 467
4	35	Main-Kinzig-Kreis	52.29.2	—	—	—	—
4	35	Main-Kinzig-Kreis	52.29.9	18	30 175	336	30 511
4	35	Main-Kinzig-Kreis	53	•	•	•	•
4	35	Main-Kinzig-Kreis	53.1	—	—	—	—
4	35	Main-Kinzig-Kreis	53.2	•	•	•	•
4	35	Main-Kinzig-Kreis	I	1 162	298 185	1 418	299 603
4	35	Main-Kinzig-Kreis	55	187	80 245	268	80 513
4	35	Main-Kinzig-Kreis	55.1	173	74 699	85	74 784
4	35	Main-Kinzig-Kreis	55.10.1	53	45 809	58	45 867
4	35	Main-Kinzig-Kreis	55.10.2	20	5 957	20	5 977
4	35	Main-Kinzig-Kreis	55.10.3	85	19 848	5	19 853
4	35	Main-Kinzig-Kreis	55.10.4	15	3 084	3	3 087
4	35	Main-Kinzig-Kreis	55.2	5	500	•	•
4	35	Main-Kinzig-Kreis	55.20.1	•	•	•	•
4	35	Main-Kinzig-Kreis	55.20.2	—	—	—	—
4	35	Main-Kinzig-Kreis	55.20.3	•	•	•	•
4	35	Main-Kinzig-Kreis	55.20.4	—	—	—	—
4	35	Main-Kinzig-Kreis	55.3	5	4 629	183	4 812

6. Umsatzsteuerpflichtige und steuerbarer Umsatz 2018 in den kreisfreien Städten, Landkreisen und Regierungsbezirken nach wirtschaftlicher Gliederung

Regierungsbezirk	Kreisfreie Städte / Landkreise	Name	WZ 2008	Steuerpflichtige	Steuerbarer Umsatz		
					Lieferungen und Leistungen	Innergemeinschaftliche Erwerbe	Insgesamt
				Anzahl	1000 Euro		
4	35	Main-Kinzig-Kreis	55.9	4	418	•	•
4	35	Main-Kinzig-Kreis	55.90.1	•	•	•	•
4	35	Main-Kinzig-Kreis	55.90.9	•	•	•	•
4	35	Main-Kinzig-Kreis	56	975	217 940	1 150	219 089
4	35	Main-Kinzig-Kreis	56.1	644	163 390	1 068	164 459
4	35	Main-Kinzig-Kreis	56.10.1	358	83 773	573	84 346
4	35	Main-Kinzig-Kreis	56.10.2	17	36 637	9	36 646
4	35	Main-Kinzig-Kreis	56.10.3	174	26 507	95	26 602
4	35	Main-Kinzig-Kreis	56.10.4	60	9 955	35	9 990
4	35	Main-Kinzig-Kreis	56.10.5	35	6 518	357	6 875
4	35	Main-Kinzig-Kreis	56.2	81	18 686	8	18 694
4	35	Main-Kinzig-Kreis	56.21	•	•	•	•
4	35	Main-Kinzig-Kreis	56.29	•	•	•	•
4	35	Main-Kinzig-Kreis	56.3	250	35 864	73	35 937
4	35	Main-Kinzig-Kreis	56.30.1	190	27 700	70	27 770
4	35	Main-Kinzig-Kreis	56.30.2	3	714	•	•
4	35	Main-Kinzig-Kreis	56.30.3	19	2 743	•	•
4	35	Main-Kinzig-Kreis	56.30.4	3	791	•	•
4	35	Main-Kinzig-Kreis	56.30.9	35	3 916	3	3 919
4	35	Main-Kinzig-Kreis	J	635	2 706 312	113 668	2 819 980
4	35	Main-Kinzig-Kreis	58	24	33 296	1 383	34 679
4	35	Main-Kinzig-Kreis	58.1	•	•	•	•
4	35	Main-Kinzig-Kreis	58.11	9	1 766	—	1 766
4	35	Main-Kinzig-Kreis	58.12	—	—	—	—
4	35	Main-Kinzig-Kreis	58.13	•	•	•	•
4	35	Main-Kinzig-Kreis	58.14	3	1 356	139	1 495
4	35	Main-Kinzig-Kreis	58.19	9	2 812	—	2 813
4	35	Main-Kinzig-Kreis	58.2	•	•	•	•
4	35	Main-Kinzig-Kreis	58.21	—	—	—	—
4	35	Main-Kinzig-Kreis	58.29	•	•	•	•
4	35	Main-Kinzig-Kreis	59	18	2 601	21	2 622
4	35	Main-Kinzig-Kreis	59.1	9	1 723	3	1 726
4	35	Main-Kinzig-Kreis	59.11	5	882	3	885
4	35	Main-Kinzig-Kreis	59.12	•	•	•	•
4	35	Main-Kinzig-Kreis	59.13	—	—	—	—
4	35	Main-Kinzig-Kreis	59.14	•	•	•	•
4	35	Main-Kinzig-Kreis	59.2	9	878	18	896
4	35	Main-Kinzig-Kreis	59.20.1	•	•	•	•
4	35	Main-Kinzig-Kreis	59.20.2	•	•	•	•
4	35	Main-Kinzig-Kreis	59.20.3	3	163	•	•
4	35	Main-Kinzig-Kreis	60	—	—	—	—
4	35	Main-Kinzig-Kreis	60.1	—	—	—	—
4	35	Main-Kinzig-Kreis	60.2	—	—	—	—
4	35	Main-Kinzig-Kreis	61	•	•	•	•
4	35	Main-Kinzig-Kreis	61.1	•	•	•	•
4	35	Main-Kinzig-Kreis	61.2	7	10 106	4	10 110
4	35	Main-Kinzig-Kreis	61.3	—	—	—	—
4	35	Main-Kinzig-Kreis	61.9	11	6 518	189	6 707
4	35	Main-Kinzig-Kreis	61.90.1	4	452	•	•
4	35	Main-Kinzig-Kreis	61.90.9	7	6 066	•	•
4	35	Main-Kinzig-Kreis	62	517	179 203	6 557	185 760
4	35	Main-Kinzig-Kreis	62.01	196	67 609	530	68 139
4	35	Main-Kinzig-Kreis	62.01.1	71	13 680	342	14 023
4	35	Main-Kinzig-Kreis	62.01.9	125	53 929	188	54 117
4	35	Main-Kinzig-Kreis	62.02	233	74 967	5 908	80 875
4	35	Main-Kinzig-Kreis	62.03	27	4 334	7	4 341
4	35	Main-Kinzig-Kreis	62.09	61	32 293	112	32 405

6. Umsatzsteuerpflichtige und steuerbarer Umsatz 2018 in den kreisfreien Städten, Landkreisen und Regierungsbezirken nach wirtschaftlicher Gliederung

Regierungsbezirk	Kreisfreie Städte / Landkreise	Name	WZ 2008	Steuerpflichtige	Steuerbarer Umsatz		
					Lieferungen und Leistungen	Innergemeinschaftliche Erwerbe	Insgesamt
				Anzahl	1000 Euro		
4	35	Main-Kinzig-Kreis	63
4	35	Main-Kinzig-Kreis	63.1
4	35	Main-Kinzig-Kreis	63.11	7	5 623	817	6 440
4	35	Main-Kinzig-Kreis	63.12
4	35	Main-Kinzig-Kreis	63.9	46	162 249	7 421	169 670
4	35	Main-Kinzig-Kreis	63.91
4	35	Main-Kinzig-Kreis	63.99
4	35	Main-Kinzig-Kreis	K	96	50 183	1 127	51 310
4	35	Main-Kinzig-Kreis	64	23	17 040	3	17 044
4	35	Main-Kinzig-Kreis	64.1	5	11 488	2	11 490
4	35	Main-Kinzig-Kreis	64.11	—	—	—	—
4	35	Main-Kinzig-Kreis	64.19	5	11 488	2	11 490
4	35	Main-Kinzig-Kreis	64.19.1	—	—	—	—
4	35	Main-Kinzig-Kreis	64.19.2
4	35	Main-Kinzig-Kreis	64.19.3
4	35	Main-Kinzig-Kreis	64.19.4	—	—	—	—
4	35	Main-Kinzig-Kreis	64.19.5	—	—	—	—
4	35	Main-Kinzig-Kreis	64.19.6	—	—	—	—
4	35	Main-Kinzig-Kreis	64.2
4	35	Main-Kinzig-Kreis	64.3	—	—	—	—
4	35	Main-Kinzig-Kreis	64.9
4	35	Main-Kinzig-Kreis	64.91
4	35	Main-Kinzig-Kreis	64.92	—	—	—	—
4	35	Main-Kinzig-Kreis	64.92.1	—	—	—	—
4	35	Main-Kinzig-Kreis	64.92.2	—	—	—	—
4	35	Main-Kinzig-Kreis	64.99
4	35	Main-Kinzig-Kreis	64.99.1
4	35	Main-Kinzig-Kreis	64.99.9	—	—	—	—
4	35	Main-Kinzig-Kreis	65	—	—	—	—
4	35	Main-Kinzig-Kreis	65.1	—	—	—	—
4	35	Main-Kinzig-Kreis	65.11	—	—	—	—
4	35	Main-Kinzig-Kreis	65.12	—	—	—	—
4	35	Main-Kinzig-Kreis	65.12.1	—	—	—	—
4	35	Main-Kinzig-Kreis	65.12.2	—	—	—	—
4	35	Main-Kinzig-Kreis	65.2	—	—	—	—
4	35	Main-Kinzig-Kreis	65.3	—	—	—	—
4	35	Main-Kinzig-Kreis	66	73	33 142	1 124	34 266
4	35	Main-Kinzig-Kreis	66.1	27	20 550	1 037	21 586
4	35	Main-Kinzig-Kreis	66.11	—	—	—	—
4	35	Main-Kinzig-Kreis	66.12
4	35	Main-Kinzig-Kreis	66.19
4	35	Main-Kinzig-Kreis	66.2	43	12 488	.	.
4	35	Main-Kinzig-Kreis	66.21
4	35	Main-Kinzig-Kreis	66.22	37	12 094	87	12 181
4	35	Main-Kinzig-Kreis	66.29
4	35	Main-Kinzig-Kreis	66.3	3	105	.	.
4	35	Main-Kinzig-Kreis	L	1 551	389 176	2 003	391 180
4	35	Main-Kinzig-Kreis	68	1 551	389 176	2 003	391 180
4	35	Main-Kinzig-Kreis	68.1	67	32 054	297	32 352
4	35	Main-Kinzig-Kreis	68.2	1 202	199 970	982	200 952
4	35	Main-Kinzig-Kreis	68.3	282	157 151	724	157 875
4	35	Main-Kinzig-Kreis	68.31	139	26 774	6	26 780
4	35	Main-Kinzig-Kreis	68.32	143	130 378	718	131 096
4	35	Main-Kinzig-Kreis	M	2 287	751 782	12 209	763 991
4	35	Main-Kinzig-Kreis	69	571	163 873	135	164 008
4	35	Main-Kinzig-Kreis	69.1	253	64 112	8	64 120
4	35	Main-Kinzig-Kreis	69.10.1	66	28 776	4	28 780

6. Umsatzsteuerpflichtige und steuerbarer Umsatz 2018 in den kreisfreien Städten, Landkreisen und Regierungsbezirken nach wirtschaftlicher Gliederung

Regierungsbezirk	Kreisfreie Städte / Landkreise	Name	WZ 2008	Steuerpflichtige	Steuerbarer Umsatz		
					Lieferungen und Leistungen	Innergemeinschaftliche Erwerbe	Insgesamt
				Anzahl	1000 Euro		
4	35	Main-Kinzig-Kreis	69.10.2	165	29 582	3	29 585
4	35	Main-Kinzig-Kreis	69.10.3
4	35	Main-Kinzig-Kreis	69.10.4
4	35	Main-Kinzig-Kreis	69.10.9
4	35	Main-Kinzig-Kreis	69.2	318	99 761	127	99 888
4	35	Main-Kinzig-Kreis	69.20.1	8	2 416	.	.
4	35	Main-Kinzig-Kreis	69.20.2	6	1 262	.	.
4	35	Main-Kinzig-Kreis	69.20.3	245	91 867	126	91 993
4	35	Main-Kinzig-Kreis	69.20.4	59	4 216	1	4 217
4	35	Main-Kinzig-Kreis	70	538	182 410	435	182 845
4	35	Main-Kinzig-Kreis	70.1	63	71 541	152	71 694
4	35	Main-Kinzig-Kreis	70.10.1	12	28 718	7	28 725
4	35	Main-Kinzig-Kreis	70.10.9	51	42 823	146	42 969
4	35	Main-Kinzig-Kreis	70.2	475	110 869	283	111 151
4	35	Main-Kinzig-Kreis	70.21
4	35	Main-Kinzig-Kreis	70.22
4	35	Main-Kinzig-Kreis	71	668	261 113	9 071	270 184
4	35	Main-Kinzig-Kreis	71.1	642	252 060	9 036	261 097
4	35	Main-Kinzig-Kreis	71.11	140	47 209	34	47 243
4	35	Main-Kinzig-Kreis	71.11.1	87	18 100	28	18 128
4	35	Main-Kinzig-Kreis	71.11.2	14	2 126	.	.
4	35	Main-Kinzig-Kreis	71.11.3	25	21 969	.	.
4	35	Main-Kinzig-Kreis	71.11.4	14	5 014	6	5 019
4	35	Main-Kinzig-Kreis	71.12	502	204 851	9 002	213 854
4	35	Main-Kinzig-Kreis	71.12.1	184	62 105	116	62 222
4	35	Main-Kinzig-Kreis	71.12.2	196	105 005	8 848	113 854
4	35	Main-Kinzig-Kreis	71.12.3	5	4 234	4	4 237
4	35	Main-Kinzig-Kreis	71.12.9	117	33 507	34	33 541
4	35	Main-Kinzig-Kreis	71.2	26	9 052	35	9 087
4	35	Main-Kinzig-Kreis	72	38	22 347	815	23 161
4	35	Main-Kinzig-Kreis	72.1	32	21 479	812	22 291
4	35	Main-Kinzig-Kreis	72.11	3	118	—	119
4	35	Main-Kinzig-Kreis	72.19	29	21 361	811	22 172
4	35	Main-Kinzig-Kreis	72.2	6	867	3	870
4	35	Main-Kinzig-Kreis	73	164	54 693	292	54 985
4	35	Main-Kinzig-Kreis	73.1	155	52 961	225	53 186
4	35	Main-Kinzig-Kreis	73.11	141	40 151	187	40 338
4	35	Main-Kinzig-Kreis	73.12	14	12 811	37	12 848
4	35	Main-Kinzig-Kreis	73.2	9	1 732	67	1 799
4	35	Main-Kinzig-Kreis	74	254	47 119	1 179	48 298
4	35	Main-Kinzig-Kreis	74.1	91	13 396	213	13 609
4	35	Main-Kinzig-Kreis	74.10.1	13	737	81	818
4	35	Main-Kinzig-Kreis	74.10.2	49	6 980	98	7 078
4	35	Main-Kinzig-Kreis	74.10.3	29	5 679	34	5 712
4	35	Main-Kinzig-Kreis	74.2	45	4 966	87	5 052
4	35	Main-Kinzig-Kreis	74.20.1
4	35	Main-Kinzig-Kreis	74.20.2
4	35	Main-Kinzig-Kreis	74.3	25	2 031	5	2 036
4	35	Main-Kinzig-Kreis	74.30.1	7	280	.	.
4	35	Main-Kinzig-Kreis	74.30.2	18	1 751	.	.
4	35	Main-Kinzig-Kreis	74.9	93	26 727	874	27 601
4	35	Main-Kinzig-Kreis	75	54	20 227	282	20 510
4	35	Main-Kinzig-Kreis	75.00.1
4	35	Main-Kinzig-Kreis	75.00.9
4	35	Main-Kinzig-Kreis	N	1 130	870 073	3 048	873 120
4	35	Main-Kinzig-Kreis	77	133	96 844	1 268	98 112
4	35	Main-Kinzig-Kreis	77.1	30	38 371	168	38 540

6. Umsatzsteuerpflichtige und steuerbarer Umsatz 2018 in den kreisfreien Städten, Landkreisen und Regierungsbezirken nach wirtschaftlicher Gliederung

Regierungsbezirk	Kreisfreie Städte / Landkreise	Name	WZ 2008	Steuerpflichtige	Steuerbarer Umsatz		
					Lieferungen und Leistungen	Innergemeinschaftliche Erwerbe	Insgesamt
				Anzahl	1000 Euro		
4	35	Main-Kinzig-Kreis	77.11	22	13 371	20	13 390
4	35	Main-Kinzig-Kreis	77.12	8	25 001	149	25 149
4	35	Main-Kinzig-Kreis	77.2	26	7 197	.	.
4	35	Main-Kinzig-Kreis	77.21
4	35	Main-Kinzig-Kreis	77.22
4	35	Main-Kinzig-Kreis	77.29	19	5 574	442	6 016
4	35	Main-Kinzig-Kreis	77.3	74	50 940	654	51 594
4	35	Main-Kinzig-Kreis	77.31
4	35	Main-Kinzig-Kreis	77.32	22	10 919	138	11 057
4	35	Main-Kinzig-Kreis	77.33
4	35	Main-Kinzig-Kreis	77.34
4	35	Main-Kinzig-Kreis	77.35
4	35	Main-Kinzig-Kreis	77.39	43	10 974	141	11 114
4	35	Main-Kinzig-Kreis	77.4	3	337	.	.
4	35	Main-Kinzig-Kreis	78	57	106 052	107	106 158
4	35	Main-Kinzig-Kreis	78.1	33	27 795	67	27 863
4	35	Main-Kinzig-Kreis	78.2	20	77 063	.	.
4	35	Main-Kinzig-Kreis	78.3	4	1 193	.	.
4	35	Main-Kinzig-Kreis	79	69	25 235	—	25 235
4	35	Main-Kinzig-Kreis	79.1	65	25 121	.	.
4	35	Main-Kinzig-Kreis	79.11	45	11 863	—	11 863
4	35	Main-Kinzig-Kreis	79.12	20	13 258	.	.
4	35	Main-Kinzig-Kreis	79.9	4	114	.	.
4	35	Main-Kinzig-Kreis	80	28	246 079	8	246 087
4	35	Main-Kinzig-Kreis	80.1	19	241 254	7	241 261
4	35	Main-Kinzig-Kreis	80.2	5	2 877	.	.
4	35	Main-Kinzig-Kreis	80.3	4	1 948	.	.
4	35	Main-Kinzig-Kreis	81	585	336 874	1 003	337 877
4	35	Main-Kinzig-Kreis	81.1	214	162 806	596	163 402
4	35	Main-Kinzig-Kreis	81.2	202	84 499	52	84 551
4	35	Main-Kinzig-Kreis	81.21	106	63 569	45	63 614
4	35	Main-Kinzig-Kreis	81.22	58	14 384	—	14 384
4	35	Main-Kinzig-Kreis	81.22.1	38	7 303	.	.
4	35	Main-Kinzig-Kreis	81.22.9	20	7 081	.	.
4	35	Main-Kinzig-Kreis	81.29	38	6 546	7	6 553
4	35	Main-Kinzig-Kreis	81.29.1	8	1 238	7	1 245
4	35	Main-Kinzig-Kreis	81.29.2	9	2 804	.	.
4	35	Main-Kinzig-Kreis	81.29.9	21	2 504	.	.
4	35	Main-Kinzig-Kreis	81.3	169	89 569	355	89 924
4	35	Main-Kinzig-Kreis	81.30.1	139	83 281	350	83 631
4	35	Main-Kinzig-Kreis	81.30.9	30	6 288	5	6 293
4	35	Main-Kinzig-Kreis	82	258	58 989	662	59 652
4	35	Main-Kinzig-Kreis	82.1	102	9 047	75	9 121
4	35	Main-Kinzig-Kreis	82.11	65	5 338	32	5 370
4	35	Main-Kinzig-Kreis	82.19	37	3 708	42	3 751
4	35	Main-Kinzig-Kreis	82.2	6	1 633	41	1 674
4	35	Main-Kinzig-Kreis	82.3	61	17 898	232	18 130
4	35	Main-Kinzig-Kreis	82.9	89	30 412	314	30 726
4	35	Main-Kinzig-Kreis	82.91	8	1 852	.	.
4	35	Main-Kinzig-Kreis	82.91.1
4	35	Main-Kinzig-Kreis	82.91.2
4	35	Main-Kinzig-Kreis	82.92	5	10 321	.	.
4	35	Main-Kinzig-Kreis	82.99	76	18 239	248	18 486
4	35	Main-Kinzig-Kreis	82.99.1
4	35	Main-Kinzig-Kreis	82.99.9
4	35	Main-Kinzig-Kreis	O	—	—	—	—
4	35	Main-Kinzig-Kreis	P	229	39 577	90	39 667

6. Umsatzsteuerpflichtige und steuerbarer Umsatz 2018 in den kreisfreien Städten, Landkreisen und Regierungsbezirken nach wirtschaftlicher Gliederung

Regierungsbezirk	Kreisfreie Städte / Landkreise	Name	WZ 2008	Steuerpflichtige	Steuerbarer Umsatz		
					Lieferungen und Leistungen	Innergemeinschaftliche Erwerbe	Insgesamt
				Anzahl	1000 Euro		
4	35	Main-Kinzig-Kreis	85	229	39 577	90	39 667
4	35	Main-Kinzig-Kreis	85.1	—	—	—	—
4	35	Main-Kinzig-Kreis	85.2	—	—	—	—
4	35	Main-Kinzig-Kreis	85.3	11	1 594	—	1 594
4	35	Main-Kinzig-Kreis	85.31	•	•	•	•
4	35	Main-Kinzig-Kreis	85.32	•	•	•	•
4	35	Main-Kinzig-Kreis	85.4	10	4 891	45	4 936
4	35	Main-Kinzig-Kreis	85.41	7	776	41	817
4	35	Main-Kinzig-Kreis	85.42	3	4 115	4	4 119
4	35	Main-Kinzig-Kreis	85.42.1	—	—	—	—
4	35	Main-Kinzig-Kreis	85.42.2	—	—	—	—
4	35	Main-Kinzig-Kreis	85.42.3	—	—	—	—
4	35	Main-Kinzig-Kreis	85.42.4	3	4 115	4	4 119
4	35	Main-Kinzig-Kreis	85.5	208	33 092	45	33 137
4	35	Main-Kinzig-Kreis	85.51	74	6 377	40	6 417
4	35	Main-Kinzig-Kreis	85.52	13	1 284	•	•
4	35	Main-Kinzig-Kreis	85.53	54	12 104	•	•
4	35	Main-Kinzig-Kreis	85.59	67	13 328	4	13 331
4	35	Main-Kinzig-Kreis	85.59.1	•	•	•	•
4	35	Main-Kinzig-Kreis	85.59.2	42	8 381	4	8 385
4	35	Main-Kinzig-Kreis	85.59.9	•	•	•	•
4	35	Main-Kinzig-Kreis	85.6	—	—	—	—
4	35	Main-Kinzig-Kreis	Q	251	324 541	644	325 186
4	35	Main-Kinzig-Kreis	86	220	278 392	411	278 803
4	35	Main-Kinzig-Kreis	86.1	8	198 610	367	198 976
4	35	Main-Kinzig-Kreis	86.10.1	•	•	•	•
4	35	Main-Kinzig-Kreis	86.10.2	—	—	—	—
4	35	Main-Kinzig-Kreis	86.10.3	•	•	•	•
4	35	Main-Kinzig-Kreis	86.2	86	54 873	32	54 904
4	35	Main-Kinzig-Kreis	86.21	14	11 366	•	•
4	35	Main-Kinzig-Kreis	86.22	14	4 174	•	•
4	35	Main-Kinzig-Kreis	86.23	58	39 333	32	39 365
4	35	Main-Kinzig-Kreis	86.9	126	24 910	12	24 922
4	35	Main-Kinzig-Kreis	86.90.1	14	2 903	—	2 903
4	35	Main-Kinzig-Kreis	86.90.2	48	8 598	1	8 599
4	35	Main-Kinzig-Kreis	86.90.3	6	284	—	284
4	35	Main-Kinzig-Kreis	86.90.9	58	13 125	11	13 136
4	35	Main-Kinzig-Kreis	87	7	18 984	196	19 180
4	35	Main-Kinzig-Kreis	87.1	•	•	•	•
4	35	Main-Kinzig-Kreis	87.2	—	—	—	—
4	35	Main-Kinzig-Kreis	87.3	•	•	•	•
4	35	Main-Kinzig-Kreis	87.9	•	•	•	•
4	35	Main-Kinzig-Kreis	88	24	27 165	38	27 203
4	35	Main-Kinzig-Kreis	88.1	12	14 469	16	14 485
4	35	Main-Kinzig-Kreis	88.10.1	•	•	•	•
4	35	Main-Kinzig-Kreis	88.10.2	•	•	•	•
4	35	Main-Kinzig-Kreis	88.9	12	12 696	22	12 718
4	35	Main-Kinzig-Kreis	88.91	—	—	—	—
4	35	Main-Kinzig-Kreis	88.99	12	12 696	22	12 718
4	35	Main-Kinzig-Kreis	R	431	87 157	437	87 594
4	35	Main-Kinzig-Kreis	90	168	14 295	8	14 303
4	35	Main-Kinzig-Kreis	90.01	39	2 299	2	2 301
4	35	Main-Kinzig-Kreis	90.01.1	—	—	—	—
4	35	Main-Kinzig-Kreis	90.01.2	8	252	•	•
4	35	Main-Kinzig-Kreis	90.01.3	4	252	•	•
4	35	Main-Kinzig-Kreis	90.01.4	27	1 794	2	1 796
4	35	Main-Kinzig-Kreis	90.02	13	1 383	3	1 386

6. Umsatzsteuerpflichtige und steuerbarer Umsatz 2018 in den kreisfreien Städten, Landkreisen und Regierungsbezirken nach wirtschaftlicher Gliederung

Regierungsbezirk	Kreisfreie Städte / Landkreise	Name	WZ 2008	Steuerpflichtige	Steuerbarer Umsatz		
					Lieferungen und Leistungen	Innergemeinschaftliche Erwerbe	Insgesamt
				Anzahl	1000 Euro		
4	35	Main-Kinzig-Kreis	90.03	110	7 258	3	7 261
4	35	Main-Kinzig-Kreis	90.03.1
4	35	Main-Kinzig-Kreis	90.03.2	22	1 399	—	1 399
4	35	Main-Kinzig-Kreis	90.03.3	31	1 921	2	1 923
4	35	Main-Kinzig-Kreis	90.03.4
4	35	Main-Kinzig-Kreis	90.03.5	43	2 722	.	.
4	35	Main-Kinzig-Kreis	90.04	6	3 355	—	3 355
4	35	Main-Kinzig-Kreis	90.04.1	6	3 355	—	3 355
4	35	Main-Kinzig-Kreis	90.04.2	—	—	—	—
4	35	Main-Kinzig-Kreis	90.04.3	—	—	—	—
4	35	Main-Kinzig-Kreis	91
4	35	Main-Kinzig-Kreis	91.01	—	—	—	—
4	35	Main-Kinzig-Kreis	91.02
4	35	Main-Kinzig-Kreis	91.03	—	—	—	—
4	35	Main-Kinzig-Kreis	91.04	—	—	—	—
4	35	Main-Kinzig-Kreis	92
4	35	Main-Kinzig-Kreis	92.00.1
4	35	Main-Kinzig-Kreis	92.00.2	—	—	—	—
4	35	Main-Kinzig-Kreis	92.00.3	7	938	.	.
4	35	Main-Kinzig-Kreis	93
4	35	Main-Kinzig-Kreis	93.1	142	25 777	104	25 882
4	35	Main-Kinzig-Kreis	93.11	24	5 837	4	5 841
4	35	Main-Kinzig-Kreis	93.12	68	4 986	30	5 016
4	35	Main-Kinzig-Kreis	93.13	34	11 684	49	11 733
4	35	Main-Kinzig-Kreis	93.19	16	3 271	21	3 292
4	35	Main-Kinzig-Kreis	93.2
4	35	Main-Kinzig-Kreis	93.21
4	35	Main-Kinzig-Kreis	93.29	52	9 347	245	9 592
4	35	Main-Kinzig-Kreis	S	1 000	120 653	951	121 604
4	35	Main-Kinzig-Kreis	94	33	3 151	—	3 151
4	35	Main-Kinzig-Kreis	94.1	4	234	.	.
4	35	Main-Kinzig-Kreis	94.11	4	234	.	.
4	35	Main-Kinzig-Kreis	94.12	—	—	—	—
4	35	Main-Kinzig-Kreis	94.2	—	—	—	—
4	35	Main-Kinzig-Kreis	94.9	29	2 917	.	.
4	35	Main-Kinzig-Kreis	94.91	—	—	—	—
4	35	Main-Kinzig-Kreis	94.92
4	35	Main-Kinzig-Kreis	94.99
4	35	Main-Kinzig-Kreis	94.99.1	15	1 411	—	1 411
4	35	Main-Kinzig-Kreis	94.99.2	5	745	.	.
4	35	Main-Kinzig-Kreis	94.99.3
4	35	Main-Kinzig-Kreis	94.99.4	—	—	—	—
4	35	Main-Kinzig-Kreis	94.99.9	5	585	.	.
4	35	Main-Kinzig-Kreis	95	70	20 904	44	20 948
4	35	Main-Kinzig-Kreis	95.1	10	6 100	—	6 100
4	35	Main-Kinzig-Kreis	95.11
4	35	Main-Kinzig-Kreis	95.12
4	35	Main-Kinzig-Kreis	95.2	60	14 804	44	14 847
4	35	Main-Kinzig-Kreis	95.21
4	35	Main-Kinzig-Kreis	95.22	8	2 263	1	2 264
4	35	Main-Kinzig-Kreis	95.23
4	35	Main-Kinzig-Kreis	95.24	8	5 535	2	5 536
4	35	Main-Kinzig-Kreis	95.25	5	722	—	722
4	35	Main-Kinzig-Kreis	95.29	34	6 037	41	6 078
4	35	Main-Kinzig-Kreis	96	897	96 598	907	97 505
4	35	Main-Kinzig-Kreis	96.01	21	6 129	7	6 136
4	35	Main-Kinzig-Kreis	96.02	433	40 903	315	41 218

6. Umsatzsteuerpflichtige und steuerbarer Umsatz 2018 in den kreisfreien Städten, Landkreisen und Regierungsbezirken nach wirtschaftlicher Gliederung

Regierungsbezirk	Kreisfreie Städte / Landkreise	Name	WZ 2008	Steuerpflichtige	Steuerbarer Umsatz		
					Lieferungen und Leistungen	Innergemeinschaftliche Erwerbe	Insgesamt
				Anzahl	1000 Euro		
4	35	Main-Kinzig-Kreis	96.02.1	322	31 877	207	32 084
4	35	Main-Kinzig-Kreis	96.02.2	111	9 026	108	9 134
4	35	Main-Kinzig-Kreis	96.03	25	6 534	29	6 562
4	35	Main-Kinzig-Kreis	96.03.1	25	6 534	29	6 562
4	35	Main-Kinzig-Kreis	96.03.2	—	—	—	—
4	35	Main-Kinzig-Kreis	96.04	15	2 992	267	3 259
4	35	Main-Kinzig-Kreis	96.09	403	40 040	289	40 329
4	36	Main-Taunus-Kreis	A - S	10 615	34 913 234	3 423 241	38 336 474
4	36	Main-Taunus-Kreis	A	112	29 399	242	29 641
4	36	Main-Taunus-Kreis	01	109	29 106	•	•
4	36	Main-Taunus-Kreis	01.1	23	3 732	7	3 739
4	36	Main-Taunus-Kreis	01.11	20	3 526	2	3 529
4	36	Main-Taunus-Kreis	01.12	—	—	—	—
4	36	Main-Taunus-Kreis	01.13	—	—	—	—
4	36	Main-Taunus-Kreis	01.13.1	—	—	—	—
4	36	Main-Taunus-Kreis	01.13.2	—	—	—	—
4	36	Main-Taunus-Kreis	01.14	—	—	—	—
4	36	Main-Taunus-Kreis	01.15	—	—	—	—
4	36	Main-Taunus-Kreis	01.16	—	—	—	—
4	36	Main-Taunus-Kreis	01.19	3	206	4	210
4	36	Main-Taunus-Kreis	01.19.1	3	206	4	210
4	36	Main-Taunus-Kreis	01.19.2	—	—	—	—
4	36	Main-Taunus-Kreis	01.19.9	—	—	—	—
4	36	Main-Taunus-Kreis	01.2	25	5 668	89	5 757
4	36	Main-Taunus-Kreis	01.21	•	•	•	•
4	36	Main-Taunus-Kreis	01.22	—	—	—	—
4	36	Main-Taunus-Kreis	01.23	—	—	—	—
4	36	Main-Taunus-Kreis	01.24	—	—	—	—
4	36	Main-Taunus-Kreis	01.25	•	•	•	•
4	36	Main-Taunus-Kreis	01.25.1	—	—	—	—
4	36	Main-Taunus-Kreis	01.25.9	•	•	•	•
4	36	Main-Taunus-Kreis	01.26	—	—	—	—
4	36	Main-Taunus-Kreis	01.27	—	—	—	—
4	36	Main-Taunus-Kreis	01.28	—	—	—	—
4	36	Main-Taunus-Kreis	01.29	—	—	—	—
4	36	Main-Taunus-Kreis	01.3	5	2 897	•	•
4	36	Main-Taunus-Kreis	01.30.1	•	•	•	•
4	36	Main-Taunus-Kreis	01.30.2	•	•	•	•
4	36	Main-Taunus-Kreis	01.4	12	2 723	•	•
4	36	Main-Taunus-Kreis	01.41	—	—	—	—
4	36	Main-Taunus-Kreis	01.42	—	—	—	—
4	36	Main-Taunus-Kreis	01.43	8	2 463	•	•
4	36	Main-Taunus-Kreis	01.44	—	—	—	—
4	36	Main-Taunus-Kreis	01.45	—	—	—	—
4	36	Main-Taunus-Kreis	01.46	—	—	—	—
4	36	Main-Taunus-Kreis	01.47	—	—	—	—
4	36	Main-Taunus-Kreis	01.49	4	260	•	•
4	36	Main-Taunus-Kreis	01.5	27	11 088	72	11 160
4	36	Main-Taunus-Kreis	01.6	17	2 997	49	3 047
4	36	Main-Taunus-Kreis	01.61	•	•	•	•
4	36	Main-Taunus-Kreis	01.62	10	1 316	8	1 324
4	36	Main-Taunus-Kreis	01.63	—	—	—	—
4	36	Main-Taunus-Kreis	01.64	•	•	•	•
4	36	Main-Taunus-Kreis	01.7	—	—	—	—
4	36	Main-Taunus-Kreis	02	3	293	•	•
4	36	Main-Taunus-Kreis	02.1	•	•	•	•
4	36	Main-Taunus-Kreis	02.2	—	—	—	—

6. Umsatzsteuerpflichtige und steuerbarer Umsatz 2018 in den kreisfreien Städten, Landkreisen und Regierungsbezirken nach wirtschaftlicher Gliederung

Regierungsbezirk	Kreisfreie Städte / Landkreise	Name	WZ 2008	Steuerpflichtige	Steuerbarer Umsatz		
					Lieferungen und Leistungen	Innergemeinschaftliche Erwerbe	Insgesamt
				Anzahl	1000 Euro		
4	36	Main-Taunus-Kreis	02.3	—	—	—	—
4	36	Main-Taunus-Kreis	02.4	•	•	•	•
4	36	Main-Taunus-Kreis	03	—	—	—	—
4	36	Main-Taunus-Kreis	03.1	—	—	—	—
4	36	Main-Taunus-Kreis	03.11	—	—	—	—
4	36	Main-Taunus-Kreis	03.12	—	—	—	—
4	36	Main-Taunus-Kreis	03.2	—	—	—	—
4	36	Main-Taunus-Kreis	03.21	—	—	—	—
4	36	Main-Taunus-Kreis	03.22	—	—	—	—
4	36	Main-Taunus-Kreis	B	•	•	•	•
4	36	Main-Taunus-Kreis	05	—	—	—	—
4	36	Main-Taunus-Kreis	05.1	—	—	—	—
4	36	Main-Taunus-Kreis	05.2	—	—	—	—
4	36	Main-Taunus-Kreis	06	—	—	—	—
4	36	Main-Taunus-Kreis	06.1	—	—	—	—
4	36	Main-Taunus-Kreis	06.2	—	—	—	—
4	36	Main-Taunus-Kreis	07	—	—	—	—
4	36	Main-Taunus-Kreis	07.1	—	—	—	—
4	36	Main-Taunus-Kreis	07.2	—	—	—	—
4	36	Main-Taunus-Kreis	07.21	—	—	—	—
4	36	Main-Taunus-Kreis	07.29	—	—	—	—
4	36	Main-Taunus-Kreis	08	•	•	•	•
4	36	Main-Taunus-Kreis	08.1	•	•	•	•
4	36	Main-Taunus-Kreis	08.11	•	•	•	•
4	36	Main-Taunus-Kreis	08.12	—	—	—	—
4	36	Main-Taunus-Kreis	08.9	—	—	—	—
4	36	Main-Taunus-Kreis	08.91	—	—	—	—
4	36	Main-Taunus-Kreis	08.92	—	—	—	—
4	36	Main-Taunus-Kreis	08.93	—	—	—	—
4	36	Main-Taunus-Kreis	08.99	—	—	—	—
4	36	Main-Taunus-Kreis	09	—	—	—	—
4	36	Main-Taunus-Kreis	09.1	—	—	—	—
4	36	Main-Taunus-Kreis	09.9	—	—	—	—
4	36	Main-Taunus-Kreis	C	543	7 280 089	504 208	7 784 297
4	36	Main-Taunus-Kreis	10	50	95 313	8 998	104 311
4	36	Main-Taunus-Kreis	10.1	12	31 155	8 401	39 556
4	36	Main-Taunus-Kreis	10.11	—	—	—	—
4	36	Main-Taunus-Kreis	10.12	•	•	•	•
4	36	Main-Taunus-Kreis	10.13	•	•	•	•
4	36	Main-Taunus-Kreis	10.2	—	—	—	—
4	36	Main-Taunus-Kreis	10.3	•	•	•	•
4	36	Main-Taunus-Kreis	10.31	—	—	—	—
4	36	Main-Taunus-Kreis	10.32	•	•	•	•
4	36	Main-Taunus-Kreis	10.39	—	—	—	—
4	36	Main-Taunus-Kreis	10.4	—	—	—	—
4	36	Main-Taunus-Kreis	10.41	—	—	—	—
4	36	Main-Taunus-Kreis	10.42	—	—	—	—
4	36	Main-Taunus-Kreis	10.5	•	•	•	•
4	36	Main-Taunus-Kreis	10.51	•	•	•	•
4	36	Main-Taunus-Kreis	10.52	•	•	•	•
4	36	Main-Taunus-Kreis	10.6	—	—	—	—
4	36	Main-Taunus-Kreis	10.61	—	—	—	—
4	36	Main-Taunus-Kreis	10.62	—	—	—	—
4	36	Main-Taunus-Kreis	10.7	27	21 744	3	21 746
4	36	Main-Taunus-Kreis	10.71	27	21 744	3	21 746
4	36	Main-Taunus-Kreis	10.72	—	—	—	—
4	36	Main-Taunus-Kreis	10.73	—	—	—	—

6. Umsatzsteuerpflichtige und steuerbarer Umsatz 2018 in den kreisfreien Städten, Landkreisen und Regierungsbezirken nach wirtschaftlicher Gliederung

Regierungsbezirk	Kreisfreie Städte / Landkreise	Name	WZ 2008	Steuerpflichtige	Steuerbarer Umsatz		
					Lieferungen und Leistungen	Innergemeinschaftliche Erwerbe	Insgesamt
				Anzahl	1000 Euro		
4	36	Main-Taunus-Kreis	10.8	8	42 102	594	42 696
4	36	Main-Taunus-Kreis	10.81	—	—	—	—
4	36	Main-Taunus-Kreis	10.82	•	•	•	•
4	36	Main-Taunus-Kreis	10.83	—	—	—	—
4	36	Main-Taunus-Kreis	10.84	—	—	—	—
4	36	Main-Taunus-Kreis	10.85	•	•	•	•
4	36	Main-Taunus-Kreis	10.86	•	•	•	•
4	36	Main-Taunus-Kreis	10.89	•	•	•	•
4	36	Main-Taunus-Kreis	10.9	—	—	—	—
4	36	Main-Taunus-Kreis	10.91	—	—	—	—
4	36	Main-Taunus-Kreis	10.92	—	—	—	—
4	36	Main-Taunus-Kreis	11	7	2 018	30	2 048
4	36	Main-Taunus-Kreis	11.01	—	—	—	—
4	36	Main-Taunus-Kreis	11.02	4	1 088	•	•
4	36	Main-Taunus-Kreis	11.03	•	•	•	•
4	36	Main-Taunus-Kreis	11.04	—	—	—	—
4	36	Main-Taunus-Kreis	11.05	—	—	—	—
4	36	Main-Taunus-Kreis	11.06	—	—	—	—
4	36	Main-Taunus-Kreis	11.07	•	•	•	•
4	36	Main-Taunus-Kreis	12	•	•	•	•
4	36	Main-Taunus-Kreis	13	13	1 294	91	1 385
4	36	Main-Taunus-Kreis	13.1	—	—	—	—
4	36	Main-Taunus-Kreis	13.2	•	•	•	•
4	36	Main-Taunus-Kreis	13.3	•	•	•	•
4	36	Main-Taunus-Kreis	13.9	8	881	89	970
4	36	Main-Taunus-Kreis	13.91	—	—	—	—
4	36	Main-Taunus-Kreis	13.92	•	•	•	•
4	36	Main-Taunus-Kreis	13.93	•	•	•	•
4	36	Main-Taunus-Kreis	13.94	—	—	—	—
4	36	Main-Taunus-Kreis	13.95	—	—	—	—
4	36	Main-Taunus-Kreis	13.96	•	•	•	•
4	36	Main-Taunus-Kreis	13.99	•	•	•	•
4	36	Main-Taunus-Kreis	14	18	4 259	56	4 315
4	36	Main-Taunus-Kreis	14.1	14	3 816	56	3 871
4	36	Main-Taunus-Kreis	14.11	•	•	•	•
4	36	Main-Taunus-Kreis	14.12	•	•	•	•
4	36	Main-Taunus-Kreis	14.13	10	3 377	56	3 433
4	36	Main-Taunus-Kreis	14.14	—	—	—	—
4	36	Main-Taunus-Kreis	14.19	•	•	•	•
4	36	Main-Taunus-Kreis	14.2	•	•	•	•
4	36	Main-Taunus-Kreis	14.3	•	•	•	•
4	36	Main-Taunus-Kreis	14.31	•	•	•	•
4	36	Main-Taunus-Kreis	14.39	—	—	—	—
4	36	Main-Taunus-Kreis	15	7	6 012	1 843	7 855
4	36	Main-Taunus-Kreis	15.1	•	•	•	•
4	36	Main-Taunus-Kreis	15.11	—	—	—	—
4	36	Main-Taunus-Kreis	15.12	•	•	•	•
4	36	Main-Taunus-Kreis	15.2	•	•	•	•
4	36	Main-Taunus-Kreis	16	37	18 112	585	18 697
4	36	Main-Taunus-Kreis	16.1	•	•	•	•
4	36	Main-Taunus-Kreis	16.2	•	•	•	•
4	36	Main-Taunus-Kreis	16.21	•	•	•	•
4	36	Main-Taunus-Kreis	16.22	—	—	—	—
4	36	Main-Taunus-Kreis	16.23	24	8 324	551	8 875
4	36	Main-Taunus-Kreis	16.24	•	•	•	•
4	36	Main-Taunus-Kreis	16.29	8	2 378	12	2 390
4	36	Main-Taunus-Kreis	17	10	413 149	59 033	472 182

6. Umsatzsteuerpflichtige und steuerbarer Umsatz 2018 in den kreisfreien Städten, Landkreisen und Regierungsbezirken nach wirtschaftlicher Gliederung

Regierungsbezirk	Kreisfreie Städte / Landkreise	Name	WZ 2008	Steuerpflichtige	Steuerbarer Umsatz		
					Lieferungen und Leistungen	Innergemeinschaftliche Erwerbe	Insgesamt
				Anzahl	1000 Euro		
4	36	Main-Taunus-Kreis	17.1
4	36	Main-Taunus-Kreis	17.11
4	36	Main-Taunus-Kreis	17.12
4	36	Main-Taunus-Kreis	17.2
4	36	Main-Taunus-Kreis	17.21
4	36	Main-Taunus-Kreis	17.22
4	36	Main-Taunus-Kreis	17.23	3	1 679	.	.
4	36	Main-Taunus-Kreis	17.24	—	—	—	—
4	36	Main-Taunus-Kreis	17.29	—	—	—	—
4	36	Main-Taunus-Kreis	18	41	49 361	850	50 212
4	36	Main-Taunus-Kreis	18.1	41	49 361	850	50 212
4	36	Main-Taunus-Kreis	18.11
4	36	Main-Taunus-Kreis	18.12	26	40 605	798	41 404
4	36	Main-Taunus-Kreis	18.13	10	6 892	51	6 943
4	36	Main-Taunus-Kreis	18.14
4	36	Main-Taunus-Kreis	18.2	—	—	—	—
4	36	Main-Taunus-Kreis	19	—	—	—	—
4	36	Main-Taunus-Kreis	19.1	—	—	—	—
4	36	Main-Taunus-Kreis	19.2	—	—	—	—
4	36	Main-Taunus-Kreis	20	25	5 634 986	304 286	5 939 272
4	36	Main-Taunus-Kreis	20.1
4	36	Main-Taunus-Kreis	20.11
4	36	Main-Taunus-Kreis	20.12
4	36	Main-Taunus-Kreis	20.13	3	648	33	680
4	36	Main-Taunus-Kreis	20.14
4	36	Main-Taunus-Kreis	20.15	—	—	—	—
4	36	Main-Taunus-Kreis	20.16	4	2 262 585	120 808	2 383 393
4	36	Main-Taunus-Kreis	20.17	—	—	—	—
4	36	Main-Taunus-Kreis	20.2	—	—	—	—
4	36	Main-Taunus-Kreis	20.3
4	36	Main-Taunus-Kreis	20.4
4	36	Main-Taunus-Kreis	20.41
4	36	Main-Taunus-Kreis	20.42	5	263	15	278
4	36	Main-Taunus-Kreis	20.5
4	36	Main-Taunus-Kreis	20.51
4	36	Main-Taunus-Kreis	20.52
4	36	Main-Taunus-Kreis	20.53	—	—	—	—
4	36	Main-Taunus-Kreis	20.59
4	36	Main-Taunus-Kreis	20.6
4	36	Main-Taunus-Kreis	21
4	36	Main-Taunus-Kreis	21.1	—	—	—	—
4	36	Main-Taunus-Kreis	21.2
4	36	Main-Taunus-Kreis	22	9	145 987	31 105	177 093
4	36	Main-Taunus-Kreis	22.1
4	36	Main-Taunus-Kreis	22.11	—	—	—	—
4	36	Main-Taunus-Kreis	22.19
4	36	Main-Taunus-Kreis	22.2
4	36	Main-Taunus-Kreis	22.21
4	36	Main-Taunus-Kreis	22.22
4	36	Main-Taunus-Kreis	22.23
4	36	Main-Taunus-Kreis	22.29
4	36	Main-Taunus-Kreis	23	20	7 618	263	7 882
4	36	Main-Taunus-Kreis	23.1
4	36	Main-Taunus-Kreis	23.11	—	—	—	—
4	36	Main-Taunus-Kreis	23.12
4	36	Main-Taunus-Kreis	23.13
4	36	Main-Taunus-Kreis	23.14	—	—	—	—

6. Umsatzsteuerpflichtige und steuerbarer Umsatz 2018 in den kreisfreien Städten, Landkreisen und Regierungsbezirken nach wirtschaftlicher Gliederung

Regierungsbezirk	Kreisfreie Städte / Landkreise	Name	WZ 2008	Steuerpflichtige	Steuerbarer Umsatz		
					Lieferungen und Leistungen	Innergemeinschaftliche Erwerbe	Insgesamt
				Anzahl	1000 Euro		
4	36	Main-Taunus-Kreis	23.19	—	—	—	—
4	36	Main-Taunus-Kreis	23.2	—	—	—	—
4	36	Main-Taunus-Kreis	23.3	—	—	—	—
4	36	Main-Taunus-Kreis	23.31	—	—	—	—
4	36	Main-Taunus-Kreis	23.32	—	—	—	—
4	36	Main-Taunus-Kreis	23.4	4	1 005	77	1 083
4	36	Main-Taunus-Kreis	23.41	•	•	•	•
4	36	Main-Taunus-Kreis	23.42	•	•	•	•
4	36	Main-Taunus-Kreis	23.43	—	—	—	—
4	36	Main-Taunus-Kreis	23.44	—	—	—	—
4	36	Main-Taunus-Kreis	23.49	•	•	•	•
4	36	Main-Taunus-Kreis	23.5	—	—	—	—
4	36	Main-Taunus-Kreis	23.51	—	—	—	—
4	36	Main-Taunus-Kreis	23.52	—	—	—	—
4	36	Main-Taunus-Kreis	23.6	•	•	•	•
4	36	Main-Taunus-Kreis	23.61	•	•	•	•
4	36	Main-Taunus-Kreis	23.62	—	—	—	—
4	36	Main-Taunus-Kreis	23.63	•	•	•	•
4	36	Main-Taunus-Kreis	23.64	—	—	—	—
4	36	Main-Taunus-Kreis	23.65	—	—	—	—
4	36	Main-Taunus-Kreis	23.69	—	—	—	—
4	36	Main-Taunus-Kreis	23.7	11	4 338	182	4 520
4	36	Main-Taunus-Kreis	23.9	—	—	—	—
4	36	Main-Taunus-Kreis	23.91	—	—	—	—
4	36	Main-Taunus-Kreis	23.99	—	—	—	—
4	36	Main-Taunus-Kreis	24	•	•	•	•
4	36	Main-Taunus-Kreis	24.1	—	—	—	—
4	36	Main-Taunus-Kreis	24.2	—	—	—	—
4	36	Main-Taunus-Kreis	24.3	—	—	—	—
4	36	Main-Taunus-Kreis	24.31	—	—	—	—
4	36	Main-Taunus-Kreis	24.32	—	—	—	—
4	36	Main-Taunus-Kreis	24.33	—	—	—	—
4	36	Main-Taunus-Kreis	24.34	—	—	—	—
4	36	Main-Taunus-Kreis	24.4	•	•	•	•
4	36	Main-Taunus-Kreis	24.41	•	•	•	•
4	36	Main-Taunus-Kreis	24.42	—	—	—	—
4	36	Main-Taunus-Kreis	24.43	•	•	•	•
4	36	Main-Taunus-Kreis	24.44	—	—	—	—
4	36	Main-Taunus-Kreis	24.45	—	—	—	—
4	36	Main-Taunus-Kreis	24.46	—	—	—	—
4	36	Main-Taunus-Kreis	24.5	—	—	—	—
4	36	Main-Taunus-Kreis	24.51	—	—	—	—
4	36	Main-Taunus-Kreis	24.52	—	—	—	—
4	36	Main-Taunus-Kreis	24.53	—	—	—	—
4	36	Main-Taunus-Kreis	24.54	—	—	—	—
4	36	Main-Taunus-Kreis	25	75	225 596	25 682	251 279
4	36	Main-Taunus-Kreis	25.1	18	11 423	233	11 656
4	36	Main-Taunus-Kreis	25.11	10	3 728	18	3 746
4	36	Main-Taunus-Kreis	25.12	8	7 695	215	7 910
4	36	Main-Taunus-Kreis	25.2	•	•	•	•
4	36	Main-Taunus-Kreis	25.21	•	•	•	•
4	36	Main-Taunus-Kreis	25.29	—	—	—	—
4	36	Main-Taunus-Kreis	25.3	•	•	•	•
4	36	Main-Taunus-Kreis	25.4	—	—	—	—
4	36	Main-Taunus-Kreis	25.5	•	•	•	•
4	36	Main-Taunus-Kreis	25.6	35	23 608	104	23 712
4	36	Main-Taunus-Kreis	25.61	•	•	•	•

6. Umsatzsteuerpflichtige und steuerbarer Umsatz 2018 in den kreisfreien Städten, Landkreisen und Regierungsbezirken nach wirtschaftlicher Gliederung

Regierungsbezirk	Kreisfreie Städte / Landkreise	Name	WZ 2008	Steuerpflichtige	Steuerbarer Umsatz		
					Lieferungen und Leistungen	Innergemeinschaftliche Erwerbe	Insgesamt
				Anzahl	1000 Euro		
4	36	Main-Taunus-Kreis	25.62	•	•	•	•
4	36	Main-Taunus-Kreis	25.7	•	•	•	•
4	36	Main-Taunus-Kreis	25.71	•	•	•	•
4	36	Main-Taunus-Kreis	25.72	•	•	•	•
4	36	Main-Taunus-Kreis	25.73	•	•	•	•
4	36	Main-Taunus-Kreis	25.73.1	—	—	—	—
4	36	Main-Taunus-Kreis	25.73.2	—	—	—	—
4	36	Main-Taunus-Kreis	25.73.3	•	•	•	•
4	36	Main-Taunus-Kreis	25.73.4	—	—	—	—
4	36	Main-Taunus-Kreis	25.73.5	•	•	•	•
4	36	Main-Taunus-Kreis	25.9	•	•	•	•
4	36	Main-Taunus-Kreis	25.91	—	—	—	—
4	36	Main-Taunus-Kreis	25.92	3	1 213	56	1 269
4	36	Main-Taunus-Kreis	25.93	•	•	•	•
4	36	Main-Taunus-Kreis	25.94	—	—	—	—
4	36	Main-Taunus-Kreis	25.99	•	•	•	•
4	36	Main-Taunus-Kreis	26	50	122 779	4 857	127 637
4	36	Main-Taunus-Kreis	26.1	13	58 415	1 110	59 525
4	36	Main-Taunus-Kreis	26.11	13	58 415	1 110	59 525
4	36	Main-Taunus-Kreis	26.11.1	6	3 335	4	3 339
4	36	Main-Taunus-Kreis	26.11.9	7	55 080	1 107	56 186
4	36	Main-Taunus-Kreis	26.12	—	—	—	—
4	36	Main-Taunus-Kreis	26.2	9	2 822	1	2 823
4	36	Main-Taunus-Kreis	26.3	•	•	•	•
4	36	Main-Taunus-Kreis	26.4	•	•	•	•
4	36	Main-Taunus-Kreis	26.5	18	56 076	2 940	59 016
4	36	Main-Taunus-Kreis	26.51	•	•	•	•
4	36	Main-Taunus-Kreis	26.51.1	13	46 477	1 723	48 200
4	36	Main-Taunus-Kreis	26.51.2	•	•	•	•
4	36	Main-Taunus-Kreis	26.51.3	•	•	•	•
4	36	Main-Taunus-Kreis	26.52	•	•	•	•
4	36	Main-Taunus-Kreis	26.6	•	•	•	•
4	36	Main-Taunus-Kreis	26.7	4	1 631	115	1 745
4	36	Main-Taunus-Kreis	26.8	—	—	—	—
4	36	Main-Taunus-Kreis	27	13	21 804	675	22 479
4	36	Main-Taunus-Kreis	27.1	5	19 890	31	19 921
4	36	Main-Taunus-Kreis	27.11	•	•	•	•
4	36	Main-Taunus-Kreis	27.12	•	•	•	•
4	36	Main-Taunus-Kreis	27.2	—	—	—	—
4	36	Main-Taunus-Kreis	27.3	—	—	—	—
4	36	Main-Taunus-Kreis	27.31	—	—	—	—
4	36	Main-Taunus-Kreis	27.32	—	—	—	—
4	36	Main-Taunus-Kreis	27.33	—	—	—	—
4	36	Main-Taunus-Kreis	27.4	4	534	12	546
4	36	Main-Taunus-Kreis	27.5	—	—	—	—
4	36	Main-Taunus-Kreis	27.51	—	—	—	—
4	36	Main-Taunus-Kreis	27.52	—	—	—	—
4	36	Main-Taunus-Kreis	27.9	4	1 380	632	2 012
4	36	Main-Taunus-Kreis	28	49	260 977	22 491	283 468
4	36	Main-Taunus-Kreis	28.1	5	10 491	1 379	11 869
4	36	Main-Taunus-Kreis	28.11	—	—	—	—
4	36	Main-Taunus-Kreis	28.12	—	—	—	—
4	36	Main-Taunus-Kreis	28.13	•	•	•	•
4	36	Main-Taunus-Kreis	28.14	•	•	•	•
4	36	Main-Taunus-Kreis	28.15	•	•	•	•
4	36	Main-Taunus-Kreis	28.2	18	172 300	16 659	188 959
4	36	Main-Taunus-Kreis	28.21	5	6 399	696	7 095

6. Umsatzsteuerpflichtige und steuerbarer Umsatz 2018 in den kreisfreien Städten, Landkreisen und Regierungsbezirken nach wirtschaftlicher Gliederung

Regierungsbezirk	Kreisfreie Städte / Landkreise	Name	WZ 2008	Steuerpflichtige	Steuerbarer Umsatz		
					Lieferungen und Leistungen	Innergemeinschaftliche Erwerbe	Insgesamt
				Anzahl	1000 Euro		
4	36	Main-Taunus-Kreis	28.21.1	•	•	•	•
4	36	Main-Taunus-Kreis	28.21.9	•	•	•	•
4	36	Main-Taunus-Kreis	28.22	•	•	•	•
4	36	Main-Taunus-Kreis	28.23	•	•	•	•
4	36	Main-Taunus-Kreis	28.24	5	1 605	3	1 608
4	36	Main-Taunus-Kreis	28.25	•	•	•	•
4	36	Main-Taunus-Kreis	28.29	•	•	•	•
4	36	Main-Taunus-Kreis	28.3	—	—	—	—
4	36	Main-Taunus-Kreis	28.4	9	3 981	1 239	5 220
4	36	Main-Taunus-Kreis	28.41	4	147	9	155
4	36	Main-Taunus-Kreis	28.49	5	3 834	1 230	5 064
4	36	Main-Taunus-Kreis	28.9	17	74 206	3 214	77 420
4	36	Main-Taunus-Kreis	28.91	—	—	—	—
4	36	Main-Taunus-Kreis	28.92	•	•	•	•
4	36	Main-Taunus-Kreis	28.92.1	—	—	—	—
4	36	Main-Taunus-Kreis	28.92.2	•	•	•	•
4	36	Main-Taunus-Kreis	28.93	•	•	•	•
4	36	Main-Taunus-Kreis	28.94	•	•	•	•
4	36	Main-Taunus-Kreis	28.95	•	•	•	•
4	36	Main-Taunus-Kreis	28.96	—	—	—	—
4	36	Main-Taunus-Kreis	28.99	12	11 780	895	12 675
4	36	Main-Taunus-Kreis	29	8	58 495	2 935	61 430
4	36	Main-Taunus-Kreis	29.1	•	•	•	•
4	36	Main-Taunus-Kreis	29.10.1	•	•	•	•
4	36	Main-Taunus-Kreis	29.10.2	—	—	—	—
4	36	Main-Taunus-Kreis	29.2	•	•	•	•
4	36	Main-Taunus-Kreis	29.3	•	•	•	•
4	36	Main-Taunus-Kreis	29.31	—	—	—	—
4	36	Main-Taunus-Kreis	29.32	•	•	•	•
4	36	Main-Taunus-Kreis	30	•	•	•	•
4	36	Main-Taunus-Kreis	30.1	—	—	—	—
4	36	Main-Taunus-Kreis	30.11	—	—	—	—
4	36	Main-Taunus-Kreis	30.12	—	—	—	—
4	36	Main-Taunus-Kreis	30.2	—	—	—	—
4	36	Main-Taunus-Kreis	30.20.1	—	—	—	—
4	36	Main-Taunus-Kreis	30.20.2	—	—	—	—
4	36	Main-Taunus-Kreis	30.3	—	—	—	—
4	36	Main-Taunus-Kreis	30.4	—	—	—	—
4	36	Main-Taunus-Kreis	30.9	•	•	•	•
4	36	Main-Taunus-Kreis	30.91	—	—	—	—
4	36	Main-Taunus-Kreis	30.92	•	•	•	•
4	36	Main-Taunus-Kreis	30.99	—	—	—	—
4	36	Main-Taunus-Kreis	31	29	41 183	2 612	43 795
4	36	Main-Taunus-Kreis	31.01	4	28 466	2 207	30 673
4	36	Main-Taunus-Kreis	31.02	5	4 593	5	4 597
4	36	Main-Taunus-Kreis	31.03	—	—	—	—
4	36	Main-Taunus-Kreis	31.09	20	8 124	400	8 524
4	36	Main-Taunus-Kreis	31.09.1	3	1 512	10	1 522
4	36	Main-Taunus-Kreis	31.09.9	17	6 612	390	7 002
4	36	Main-Taunus-Kreis	32	53	68 532	31 994	100 525
4	36	Main-Taunus-Kreis	32.1	7	1 707	48	1 755
4	36	Main-Taunus-Kreis	32.11	—	—	—	—
4	36	Main-Taunus-Kreis	32.12	•	•	•	•
4	36	Main-Taunus-Kreis	32.13	•	•	•	•
4	36	Main-Taunus-Kreis	32.2	•	•	•	•
4	36	Main-Taunus-Kreis	32.3	•	•	•	•
4	36	Main-Taunus-Kreis	32.4	•	•	•	•

6. Umsatzsteuerpflichtige und steuerbarer Umsatz 2018 in den kreisfreien Städten, Landkreisen und Regierungsbezirken nach wirtschaftlicher Gliederung

Regierungsbezirk	Kreisfreie Städte / Landkreise	Name	WZ 2008	Steuerpflichtige	Steuerbarer Umsatz		
					Lieferungen und Leistungen	Innergemeinschaftliche Erwerbe	Insgesamt
				Anzahl	1000 Euro		
4	36	Main-Taunus-Kreis	32.5	35	63 122	31 789	94 911
4	36	Main-Taunus-Kreis	32.50.1	6	52 637	31 760	84 397
4	36	Main-Taunus-Kreis	32.50.2	4	2 953	4	2 957
4	36	Main-Taunus-Kreis	32.50.3	25	7 531	26	7 557
4	36	Main-Taunus-Kreis	32.9	7	867	—	867
4	36	Main-Taunus-Kreis	32.91	—	—	—	—
4	36	Main-Taunus-Kreis	32.99	7	867	—	867
4	36	Main-Taunus-Kreis	33	21	20 429	44	20 473
4	36	Main-Taunus-Kreis	33.1	12	2 740	31	2 771
4	36	Main-Taunus-Kreis	33.11	•	•	•	•
4	36	Main-Taunus-Kreis	33.12	6	1 402	2	1 404
4	36	Main-Taunus-Kreis	33.13	•	•	•	•
4	36	Main-Taunus-Kreis	33.14	—	—	—	—
4	36	Main-Taunus-Kreis	33.15	—	—	—	—
4	36	Main-Taunus-Kreis	33.16	—	—	—	—
4	36	Main-Taunus-Kreis	33.17	3	160	•	•
4	36	Main-Taunus-Kreis	33.19	—	—	—	—
4	36	Main-Taunus-Kreis	33.2	9	17 689	13	17 702
4	36	Main-Taunus-Kreis	D	•	•	•	•
4	36	Main-Taunus-Kreis	35	•	•	•	•
4	36	Main-Taunus-Kreis	35.1	64	84 416	2	84 418
4	36	Main-Taunus-Kreis	35.11	•	•	•	•
4	36	Main-Taunus-Kreis	35.11.1	11	853	2	855
4	36	Main-Taunus-Kreis	35.11.2	•	•	•	•
4	36	Main-Taunus-Kreis	35.11.3	26	4 411	•	•
4	36	Main-Taunus-Kreis	35.12	•	•	•	•
4	36	Main-Taunus-Kreis	35.13	•	•	•	•
4	36	Main-Taunus-Kreis	35.14	•	•	•	•
4	36	Main-Taunus-Kreis	35.2	•	•	•	•
4	36	Main-Taunus-Kreis	35.21	•	•	•	•
4	36	Main-Taunus-Kreis	35.21.1	—	—	—	—
4	36	Main-Taunus-Kreis	35.21.2	•	•	•	•
4	36	Main-Taunus-Kreis	35.21.3	—	—	—	—
4	36	Main-Taunus-Kreis	35.22	—	—	—	—
4	36	Main-Taunus-Kreis	35.23	•	•	•	•
4	36	Main-Taunus-Kreis	35.3	•	•	•	•
4	36	Main-Taunus-Kreis	E	36	242 929	1 641	244 570
4	36	Main-Taunus-Kreis	36	13	38 944	11	38 955
4	36	Main-Taunus-Kreis	36.00.1	•	•	•	•
4	36	Main-Taunus-Kreis	36.00.2	•	•	•	•
4	36	Main-Taunus-Kreis	36.00.3	•	•	•	•
4	36	Main-Taunus-Kreis	37	•	•	•	•
4	36	Main-Taunus-Kreis	37.00.1	3	1 226	•	•
4	36	Main-Taunus-Kreis	37.00.2	•	•	•	•
4	36	Main-Taunus-Kreis	38	17	201 280	1 629	202 909
4	36	Main-Taunus-Kreis	38.1	•	•	•	•
4	36	Main-Taunus-Kreis	38.11	•	•	•	•
4	36	Main-Taunus-Kreis	38.12	—	—	—	—
4	36	Main-Taunus-Kreis	38.2	7	71 700	129	71 829
4	36	Main-Taunus-Kreis	38.21	7	71 700	129	71 829
4	36	Main-Taunus-Kreis	38.22	—	—	—	—
4	36	Main-Taunus-Kreis	38.3	•	•	•	•
4	36	Main-Taunus-Kreis	38.31	•	•	•	•
4	36	Main-Taunus-Kreis	38.32	•	•	•	•
4	36	Main-Taunus-Kreis	39	•	•	•	•
4	36	Main-Taunus-Kreis	F	940	567 605	2 934	570 538
4	36	Main-Taunus-Kreis	41	69	86 888	229	87 117

6. Umsatzsteuerpflichtige und steuerbarer Umsatz 2018 in den kreisfreien Städten, Landkreisen und Regierungsbezirken nach wirtschaftlicher Gliederung

Regierungsbezirk	Kreisfreie Städte / Landkreise	Name	WZ 2008	Steuerpflichtige	Steuerbarer Umsatz		
					Lieferungen und Leistungen	Innergemeinschaftliche Erwerbe	Insgesamt
				Anzahl	1000 Euro		
4	36	Main-Taunus-Kreis	41.1	18	11 231	94	11 325
4	36	Main-Taunus-Kreis	41.10.1
4	36	Main-Taunus-Kreis	41.10.2
4	36	Main-Taunus-Kreis	41.10.3	12	8 626	86	8 712
4	36	Main-Taunus-Kreis	41.2	51	75 656	135	75 792
4	36	Main-Taunus-Kreis	41.20.1	44	70 885	134	71 019
4	36	Main-Taunus-Kreis	41.20.2	7	4 771	1	4 772
4	36	Main-Taunus-Kreis	42	15	24 540	8	24 548
4	36	Main-Taunus-Kreis	42.1	4	5 196	.	.
4	36	Main-Taunus-Kreis	42.11	4	5 196	.	.
4	36	Main-Taunus-Kreis	42.12	—	—	—	—
4	36	Main-Taunus-Kreis	42.13	—	—	—	—
4	36	Main-Taunus-Kreis	42.2	7	4 644	.	.
4	36	Main-Taunus-Kreis	42.21
4	36	Main-Taunus-Kreis	42.22
4	36	Main-Taunus-Kreis	42.9	4	14 700	8	14 709
4	36	Main-Taunus-Kreis	42.91
4	36	Main-Taunus-Kreis	42.99
4	36	Main-Taunus-Kreis	43	856	456 177	2 696	458 873
4	36	Main-Taunus-Kreis	43.1	20	10 828	4	10 832
4	36	Main-Taunus-Kreis	43.11	11	5 307	.	.
4	36	Main-Taunus-Kreis	43.12	9	5 521	.	.
4	36	Main-Taunus-Kreis	43.13	—	—	—	—
4	36	Main-Taunus-Kreis	43.2	371	213 345	1 422	214 767
4	36	Main-Taunus-Kreis	43.21	89	71 517	74	71 591
4	36	Main-Taunus-Kreis	43.22	135	81 827	273	82 100
4	36	Main-Taunus-Kreis	43.29	147	60 001	1 075	61 076
4	36	Main-Taunus-Kreis	43.29.1	122	43 909	485	44 395
4	36	Main-Taunus-Kreis	43.29.9	25	16 092	589	16 681
4	36	Main-Taunus-Kreis	43.3	278	90 619	916	91 535
4	36	Main-Taunus-Kreis	43.31	13	6 842	25	6 867
4	36	Main-Taunus-Kreis	43.32	53	23 091	100	23 191
4	36	Main-Taunus-Kreis	43.33	112	29 944	676	30 620
4	36	Main-Taunus-Kreis	43.34	81	24 621	51	24 673
4	36	Main-Taunus-Kreis	43.34.1	77	22 878	.	.
4	36	Main-Taunus-Kreis	43.34.2	4	1 743	.	.
4	36	Main-Taunus-Kreis	43.39	19	6 120	64	6 184
4	36	Main-Taunus-Kreis	43.9	187	141 385	354	141 739
4	36	Main-Taunus-Kreis	43.91	49	32 944	53	32 997
4	36	Main-Taunus-Kreis	43.91.1	36	29 866	.	.
4	36	Main-Taunus-Kreis	43.91.2	13	3 078	.	.
4	36	Main-Taunus-Kreis	43.99	138	108 441	301	108 742
4	36	Main-Taunus-Kreis	43.99.1	10	5 855	.	.
4	36	Main-Taunus-Kreis	43.99.2	4	1 385	.	.
4	36	Main-Taunus-Kreis	43.99.9	124	101 201	301	101 502
4	36	Main-Taunus-Kreis	G	1 747	13 342 110	2 667 812	16 009 922
4	36	Main-Taunus-Kreis	45	290	615 248	56 753	672 000
4	36	Main-Taunus-Kreis	45.1	112	514 292	53 892	568 185
4	36	Main-Taunus-Kreis	45.11
4	36	Main-Taunus-Kreis	45.19
4	36	Main-Taunus-Kreis	45.2	97	40 559	91	40 649
4	36	Main-Taunus-Kreis	45.20.1	14	7 686	.	.
4	36	Main-Taunus-Kreis	45.20.2	12	3 584	.	.
4	36	Main-Taunus-Kreis	45.20.3	67	24 181	67	24 248
4	36	Main-Taunus-Kreis	45.20.4	4	5 109	22	5 131
4	36	Main-Taunus-Kreis	45.3	71	58 554	2 695	61 249
4	36	Main-Taunus-Kreis	45.31	16	32 970	270	33 240

6. Umsatzsteuerpflichtige und steuerbarer Umsatz 2018 in den kreisfreien Städten, Landkreisen und Regierungsbezirken nach wirtschaftlicher Gliederung

Regierungsbezirk	Kreisfreie Städte / Landkreise	Name	WZ 2008	Steuerpflichtige	Steuerbarer Umsatz		
					Lieferungen und Leistungen	Innergemeinschaftliche Erwerbe	Insgesamt
				Anzahl	1000 Euro		
4	36	Main-Taunus-Kreis	45.32	55	25 584	2 425	28 009
4	36	Main-Taunus-Kreis	45.4	10	1 842	75	1 918
4	36	Main-Taunus-Kreis	46	655	11 965 949	2 541 895	14 507 843
4	36	Main-Taunus-Kreis	46.1	237	98 780	6 454	105 233
4	36	Main-Taunus-Kreis	46.11
4	36	Main-Taunus-Kreis	46.12
4	36	Main-Taunus-Kreis	46.13	16	15 072	164	15 237
4	36	Main-Taunus-Kreis	46.13.1
4	36	Main-Taunus-Kreis	46.13.2
4	36	Main-Taunus-Kreis	46.14	45	24 432	2 393	26 825
4	36	Main-Taunus-Kreis	46.15	21	3 366	82	3 447
4	36	Main-Taunus-Kreis	46.16	32	19 801	786	20 586
4	36	Main-Taunus-Kreis	46.17	13	6 111	130	6 242
4	36	Main-Taunus-Kreis	46.18	81	26 002	2 506	28 508
4	36	Main-Taunus-Kreis	46.18.1
4	36	Main-Taunus-Kreis	46.18.2
4	36	Main-Taunus-Kreis	46.18.3	—	—	—	—
4	36	Main-Taunus-Kreis	46.18.4	9	4 415	104	4 518
4	36	Main-Taunus-Kreis	46.18.5	7	656	2	658
4	36	Main-Taunus-Kreis	46.18.6	6	1 136	7	1 143
4	36	Main-Taunus-Kreis	46.18.7	3	587	1	587
4	36	Main-Taunus-Kreis	46.18.9	51	17 323	2 194	19 517
4	36	Main-Taunus-Kreis	46.19	24	3 515	370	3 885
4	36	Main-Taunus-Kreis	46.2	13	73 028	22 021	95 049
4	36	Main-Taunus-Kreis	46.21	9	69 252	19 477	88 729
4	36	Main-Taunus-Kreis	46.22	4	3 776	2 544	6 320
4	36	Main-Taunus-Kreis	46.23	—	—	—	—
4	36	Main-Taunus-Kreis	46.24	—	—	—	—
4	36	Main-Taunus-Kreis	46.3	43	148 247	26 873	175 120
4	36	Main-Taunus-Kreis	46.31
4	36	Main-Taunus-Kreis	46.32	4	6 135	387	6 522
4	36	Main-Taunus-Kreis	46.33
4	36	Main-Taunus-Kreis	46.34	10	8 238	26	8 263
4	36	Main-Taunus-Kreis	46.35	—	—	—	—
4	36	Main-Taunus-Kreis	46.36
4	36	Main-Taunus-Kreis	46.37	—	—	—	—
4	36	Main-Taunus-Kreis	46.38	18	101 512	10 152	111 663
4	36	Main-Taunus-Kreis	46.38.1
4	36	Main-Taunus-Kreis	46.38.2	—	—	—	—
4	36	Main-Taunus-Kreis	46.38.9
4	36	Main-Taunus-Kreis	46.39
4	36	Main-Taunus-Kreis	46.39.1	—	—	—	—
4	36	Main-Taunus-Kreis	46.39.9
4	36	Main-Taunus-Kreis	46.4	142	8 696 374	1 928 172	10 624 546
4	36	Main-Taunus-Kreis	46.41	15	3 620	967	4 587
4	36	Main-Taunus-Kreis	46.42	15	11 953	2 436	14 389
4	36	Main-Taunus-Kreis	46.42.1
4	36	Main-Taunus-Kreis	46.42.2
4	36	Main-Taunus-Kreis	46.43
4	36	Main-Taunus-Kreis	46.43.1
4	36	Main-Taunus-Kreis	46.43.2	4	5 591	666	6 258
4	36	Main-Taunus-Kreis	46.43.3
4	36	Main-Taunus-Kreis	46.44	—	—	—	—
4	36	Main-Taunus-Kreis	46.44.1	—	—	—	—
4	36	Main-Taunus-Kreis	46.44.2	—	—	—	—
4	36	Main-Taunus-Kreis	46.45
4	36	Main-Taunus-Kreis	46.46

6. Umsatzsteuerpflichtige und steuerbarer Umsatz 2018 in den kreisfreien Städten, Landkreisen und Regierungsbezirken nach wirtschaftlicher Gliederung

Regierungsbezirk	Kreisfreie Städte / Landkreise	Name	WZ 2008	Steuerpflichtige	Steuerbarer Umsatz		
					Lieferungen und Leistungen	Innergemeinschaftliche Erwerbe	Insgesamt
				Anzahl	1000 Euro		
4	36	Main-Taunus-Kreis	46.46.1	9	74 913	38 265	113 178
4	36	Main-Taunus-Kreis	46.46.2
4	36	Main-Taunus-Kreis	46.47	9	4 266	55	4 321
4	36	Main-Taunus-Kreis	46.48
4	36	Main-Taunus-Kreis	46.49	33	438 313	61 099	499 412
4	36	Main-Taunus-Kreis	46.49.1
4	36	Main-Taunus-Kreis	46.49.2
4	36	Main-Taunus-Kreis	46.49.3
4	36	Main-Taunus-Kreis	46.49.4	15	290 341	52 912	343 254
4	36	Main-Taunus-Kreis	46.49.5	8	12 359	241	12 600
4	36	Main-Taunus-Kreis	46.5	38	717 676	40 921	758 597
4	36	Main-Taunus-Kreis	46.51	17	392 317	29 213	421 530
4	36	Main-Taunus-Kreis	46.52	21	325 359	11 708	337 067
4	36	Main-Taunus-Kreis	46.6	78	922 498	195 676	1 118 174
4	36	Main-Taunus-Kreis	46.61
4	36	Main-Taunus-Kreis	46.62	11	21 436	1 151	22 587
4	36	Main-Taunus-Kreis	46.63	4	2 252	192	2 444
4	36	Main-Taunus-Kreis	46.64
4	36	Main-Taunus-Kreis	46.65
4	36	Main-Taunus-Kreis	46.66	5	17 103	3 067	20 170
4	36	Main-Taunus-Kreis	46.69	54	859 284	189 257	1 048 541
4	36	Main-Taunus-Kreis	46.7	81	1 147 442	266 060	1 413 501
4	36	Main-Taunus-Kreis	46.71	4	10 610	751	11 361
4	36	Main-Taunus-Kreis	46.71.1	—	—	—	—
4	36	Main-Taunus-Kreis	46.71.2	4	10 610	751	11 361
4	36	Main-Taunus-Kreis	46.72	6	74 332	573	74 905
4	36	Main-Taunus-Kreis	46.73	22	99 717	737	100 454
4	36	Main-Taunus-Kreis	46.73.1
4	36	Main-Taunus-Kreis	46.73.2
4	36	Main-Taunus-Kreis	46.73.3
4	36	Main-Taunus-Kreis	46.73.4	11	59 004	232	59 236
4	36	Main-Taunus-Kreis	46.73.5
4	36	Main-Taunus-Kreis	46.73.6	—	—	—	—
4	36	Main-Taunus-Kreis	46.73.7
4	36	Main-Taunus-Kreis	46.73.8	—	—	—	—
4	36	Main-Taunus-Kreis	46.74	18	128 870	22 984	151 854
4	36	Main-Taunus-Kreis	46.74.1
4	36	Main-Taunus-Kreis	46.74.2	—	—	—	—
4	36	Main-Taunus-Kreis	46.74.3
4	36	Main-Taunus-Kreis	46.75	22	808 227	229 924	1 038 152
4	36	Main-Taunus-Kreis	46.76
4	36	Main-Taunus-Kreis	46.77
4	36	Main-Taunus-Kreis	46.9	23	161 903	55 718	217 622
4	36	Main-Taunus-Kreis	47	802	760 913	69 164	830 078
4	36	Main-Taunus-Kreis	47.1	83	67 708	3 162	70 870
4	36	Main-Taunus-Kreis	47.11	39	47 858	2 042	49 900
4	36	Main-Taunus-Kreis	47.19	44	19 850	1 120	20 970
4	36	Main-Taunus-Kreis	47.2	88	34 453	1 748	36 201
4	36	Main-Taunus-Kreis	47.21	12	8 210	52	8 262
4	36	Main-Taunus-Kreis	47.22
4	36	Main-Taunus-Kreis	47.23
4	36	Main-Taunus-Kreis	47.24	13	2 597	8	2 605
4	36	Main-Taunus-Kreis	47.25	18	4 049	892	4 941
4	36	Main-Taunus-Kreis	47.26	6	2 619	—	2 619
4	36	Main-Taunus-Kreis	47.29	32	14 915	795	15 710
4	36	Main-Taunus-Kreis	47.3	16	13 761	2	13 763
4	36	Main-Taunus-Kreis	47.30.1	13	11 353	2	11 355

6. Umsatzsteuerpflichtige und steuerbarer Umsatz 2018 in den kreisfreien Städten, Landkreisen und Regierungsbezirken nach wirtschaftlicher Gliederung

Regierungsbezirk	Kreisfreie Städte / Landkreise	Name	WZ 2008	Steuerpflichtige	Steuerbarer Umsatz		
					Lieferungen und Leistungen	Innergemeinschaftliche Erwerbe	Insgesamt
				Anzahl	1000 Euro		
4	36	Main-Taunus-Kreis	47.30.2	3	2 407	—	2 407
4	36	Main-Taunus-Kreis	47.4	46	18 308	447	18 755
4	36	Main-Taunus-Kreis	47.41	19	6 621	342	6 962
4	36	Main-Taunus-Kreis	47.42	11	6 874	1	6 875
4	36	Main-Taunus-Kreis	47.43	16	4 813	104	4 917
4	36	Main-Taunus-Kreis	47.5	134	109 273	26 640	135 914
4	36	Main-Taunus-Kreis	47.51	28	10 268	3 043	13 312
4	36	Main-Taunus-Kreis	47.52	38	44 976	16 268	61 244
4	36	Main-Taunus-Kreis	47.52.1	18	40 823	16 197	57 020
4	36	Main-Taunus-Kreis	47.52.3	20	4 153	71	4 224
4	36	Main-Taunus-Kreis	47.53	10	2 106	3	2 110
4	36	Main-Taunus-Kreis	47.54	27	21 579	306	21 885
4	36	Main-Taunus-Kreis	47.59	31	30 345	7 019	37 364
4	36	Main-Taunus-Kreis	47.59.1	19	25 842	6 427	32 269
4	36	Main-Taunus-Kreis	47.59.2
4	36	Main-Taunus-Kreis	47.59.3
4	36	Main-Taunus-Kreis	47.59.9
4	36	Main-Taunus-Kreis	47.6	71	57 728	14 068	71 796
4	36	Main-Taunus-Kreis	47.61	11	4 145	3	4 149
4	36	Main-Taunus-Kreis	47.62	34	14 292	78	14 370
4	36	Main-Taunus-Kreis	47.62.1	15	2 267	.	.
4	36	Main-Taunus-Kreis	47.62.2	19	12 025	.	.
4	36	Main-Taunus-Kreis	47.63
4	36	Main-Taunus-Kreis	47.64	19	37 730	13 974	51 704
4	36	Main-Taunus-Kreis	47.64.1	10	5 457	90	5 547
4	36	Main-Taunus-Kreis	47.64.2	9	32 273	13 884	46 157
4	36	Main-Taunus-Kreis	47.65
4	36	Main-Taunus-Kreis	47.7	275	302 575	9 714	312 290
4	36	Main-Taunus-Kreis	47.71	36	26 899	3 863	30 762
4	36	Main-Taunus-Kreis	47.72
4	36	Main-Taunus-Kreis	47.72.1
4	36	Main-Taunus-Kreis	47.72.2
4	36	Main-Taunus-Kreis	47.73	45	168 513	188	168 702
4	36	Main-Taunus-Kreis	47.74	22	12 157	1 032	13 189
4	36	Main-Taunus-Kreis	47.75	22	5 091	548	5 639
4	36	Main-Taunus-Kreis	47.76	41	14 724	411	15 135
4	36	Main-Taunus-Kreis	47.76.1	38	14 474	395	14 869
4	36	Main-Taunus-Kreis	47.76.2	3	251	16	267
4	36	Main-Taunus-Kreis	47.77	12	2 045	46	2 090
4	36	Main-Taunus-Kreis	47.78	69	28 336	1 387	29 723
4	36	Main-Taunus-Kreis	47.78.1	28	9 288	149	9 437
4	36	Main-Taunus-Kreis	47.78.2
4	36	Main-Taunus-Kreis	47.78.3	18	11 396	1 060	12 457
4	36	Main-Taunus-Kreis	47.78.9
4	36	Main-Taunus-Kreis	47.79
4	36	Main-Taunus-Kreis	47.79.1	9	5 017	20	5 037
4	36	Main-Taunus-Kreis	47.79.2
4	36	Main-Taunus-Kreis	47.79.9	6	539	76	615
4	36	Main-Taunus-Kreis	47.8	10	2 725	96	2 821
4	36	Main-Taunus-Kreis	47.81	4	1 345	37	1 383
4	36	Main-Taunus-Kreis	47.82
4	36	Main-Taunus-Kreis	47.89
4	36	Main-Taunus-Kreis	47.9	79	154 382	13 288	167 670
4	36	Main-Taunus-Kreis	47.91	40	59 414	3 928	63 342
4	36	Main-Taunus-Kreis	47.99	39	94 967	9 360	104 328
4	36	Main-Taunus-Kreis	47.99.1
4	36	Main-Taunus-Kreis	47.99.9

6. Umsatzsteuerpflichtige und steuerbarer Umsatz 2018 in den kreisfreien Städten, Landkreisen und Regierungsbezirken nach wirtschaftlicher Gliederung

Regierungsbezirk	Kreisfreie Städte / Landkreise	Name	WZ 2008	Steuerpflichtige	Steuerbarer Umsatz		
					Lieferungen und Leistungen	Innergemeinschaftliche Erwerbe	Insgesamt
				Anzahl	1000 Euro		
4	36	Main-Taunus-Kreis	H	342	381 390	619	382 009
4	36	Main-Taunus-Kreis	49	184	168 063	314	168 378
4	36	Main-Taunus-Kreis	49.1	—	—	—	—
4	36	Main-Taunus-Kreis	49.2	—	—	—	—
4	36	Main-Taunus-Kreis	49.3	•	•	•	•
4	36	Main-Taunus-Kreis	49.31	•	•	•	•
4	36	Main-Taunus-Kreis	49.32	64	13 695	2	13 698
4	36	Main-Taunus-Kreis	49.39	15	18 728	2	18 730
4	36	Main-Taunus-Kreis	49.39.1	•	•	•	•
4	36	Main-Taunus-Kreis	49.39.2	•	•	•	•
4	36	Main-Taunus-Kreis	49.39.9	6	692	•	•
4	36	Main-Taunus-Kreis	49.4	92	123 330	310	123 640
4	36	Main-Taunus-Kreis	49.41	69	86 379	308	86 688
4	36	Main-Taunus-Kreis	49.42	23	36 950	2	36 952
4	36	Main-Taunus-Kreis	49.5	•	•	•	•
4	36	Main-Taunus-Kreis	50	—	—	—	—
4	36	Main-Taunus-Kreis	50.1	—	—	—	—
4	36	Main-Taunus-Kreis	50.2	—	—	—	—
4	36	Main-Taunus-Kreis	50.3	—	—	—	—
4	36	Main-Taunus-Kreis	50.4	—	—	—	—
4	36	Main-Taunus-Kreis	51	•	•	•	•
4	36	Main-Taunus-Kreis	51.1	•	•	•	•
4	36	Main-Taunus-Kreis	51.2	—	—	—	—
4	36	Main-Taunus-Kreis	51.21	—	—	—	—
4	36	Main-Taunus-Kreis	51.22	—	—	—	—
4	36	Main-Taunus-Kreis	52	79	177 749	283	178 032
4	36	Main-Taunus-Kreis	52.1	7	35 671	13	35 684
4	36	Main-Taunus-Kreis	52.2	72	142 078	270	142 348
4	36	Main-Taunus-Kreis	52.21	•	•	•	•
4	36	Main-Taunus-Kreis	52.21.1	4	1 469	2	1 470
4	36	Main-Taunus-Kreis	52.21.2	•	•	•	•
4	36	Main-Taunus-Kreis	52.21.3	—	—	—	—
4	36	Main-Taunus-Kreis	52.21.4	—	—	—	—
4	36	Main-Taunus-Kreis	52.21.5	—	—	—	—
4	36	Main-Taunus-Kreis	52.21.9	•	•	•	•
4	36	Main-Taunus-Kreis	52.22	—	—	—	—
4	36	Main-Taunus-Kreis	52.22.1	—	—	—	—
4	36	Main-Taunus-Kreis	52.22.2	—	—	—	—
4	36	Main-Taunus-Kreis	52.22.3	—	—	—	—
4	36	Main-Taunus-Kreis	52.22.9	—	—	—	—
4	36	Main-Taunus-Kreis	52.23	•	•	•	•
4	36	Main-Taunus-Kreis	52.23.1	—	—	—	—
4	36	Main-Taunus-Kreis	52.23.9	•	•	•	•
4	36	Main-Taunus-Kreis	52.24	—	—	—	—
4	36	Main-Taunus-Kreis	52.29	59	102 899	252	103 151
4	36	Main-Taunus-Kreis	52.29.1	47	78 839	242	79 082
4	36	Main-Taunus-Kreis	52.29.2	—	—	—	—
4	36	Main-Taunus-Kreis	52.29.9	12	24 060	10	24 070
4	36	Main-Taunus-Kreis	53	•	•	•	•
4	36	Main-Taunus-Kreis	53.1	—	—	—	—
4	36	Main-Taunus-Kreis	53.2	•	•	•	•
4	36	Main-Taunus-Kreis	I	631	1 240 277	8 040	1 248 317
4	36	Main-Taunus-Kreis	55	115	442 176	2 298	444 474
4	36	Main-Taunus-Kreis	55.1	99	440 447	2 274	442 721
4	36	Main-Taunus-Kreis	55.10.1	39	406 282	2 033	408 315
4	36	Main-Taunus-Kreis	55.10.2	14	19 517	219	19 736
4	36	Main-Taunus-Kreis	55.10.3	35	13 595	•	•

6. Umsatzsteuerpflichtige und steuerbarer Umsatz 2018 in den kreisfreien Städten, Landkreisen und Regierungsbezirken nach wirtschaftlicher Gliederung

Regierungsbezirk	Kreisfreie Städte / Landkreise	Name	WZ 2008	Steuerpflichtige	Steuerbarer Umsatz		
					Lieferungen und Leistungen	Innergemeinschaftliche Erwerbe	Insgesamt
				Anzahl	1000 Euro		
4	36	Main-Taunus-Kreis	55.10.4	11	1 053	•	•
4	36	Main-Taunus-Kreis	55.2	12	999	24	1 023
4	36	Main-Taunus-Kreis	55.20.1	•	•	•	•
4	36	Main-Taunus-Kreis	55.20.2	•	•	•	•
4	36	Main-Taunus-Kreis	55.20.3	•	•	•	•
4	36	Main-Taunus-Kreis	55.20.4	—	—	—	—
4	36	Main-Taunus-Kreis	55.3	•	•	•	•
4	36	Main-Taunus-Kreis	55.9	•	•	•	•
4	36	Main-Taunus-Kreis	55.90.1	—	—	—	—
4	36	Main-Taunus-Kreis	55.90.9	•	•	•	•
4	36	Main-Taunus-Kreis	56	516	798 101	5 742	803 842
4	36	Main-Taunus-Kreis	56.1	340	104 048	841	104 889
4	36	Main-Taunus-Kreis	56.10.1	212	70 712	464	71 177
4	36	Main-Taunus-Kreis	56.10.2	7	9 633	150	9 783
4	36	Main-Taunus-Kreis	56.10.3	81	12 810	67	12 877
4	36	Main-Taunus-Kreis	56.10.4	28	7 259	56	7 315
4	36	Main-Taunus-Kreis	56.10.5	12	3 634	103	3 737
4	36	Main-Taunus-Kreis	56.2	47	669 908	4 850	674 758
4	36	Main-Taunus-Kreis	56.21	•	•	•	•
4	36	Main-Taunus-Kreis	56.29	•	•	•	•
4	36	Main-Taunus-Kreis	56.3	129	24 145	51	24 196
4	36	Main-Taunus-Kreis	56.30.1	99	16 784	10	16 793
4	36	Main-Taunus-Kreis	56.30.2	•	•	•	•
4	36	Main-Taunus-Kreis	56.30.3	12	3 371	41	3 412
4	36	Main-Taunus-Kreis	56.30.4	—	—	—	—
4	36	Main-Taunus-Kreis	56.30.9	•	•	•	•
4	36	Main-Taunus-Kreis	J	798	1 359 372	40 625	1 399 998
4	36	Main-Taunus-Kreis	58	23	11 900	313	12 213
4	36	Main-Taunus-Kreis	58.1	19	9 948	217	10 165
4	36	Main-Taunus-Kreis	58.11	7	3 133	•	•
4	36	Main-Taunus-Kreis	58.12	•	•	•	•
4	36	Main-Taunus-Kreis	58.13	—	—	—	—
4	36	Main-Taunus-Kreis	58.14	•	•	•	•
4	36	Main-Taunus-Kreis	58.19	6	3 066	217	3 283
4	36	Main-Taunus-Kreis	58.2	4	1 952	96	2 049
4	36	Main-Taunus-Kreis	58.21	•	•	•	•
4	36	Main-Taunus-Kreis	58.29	•	•	•	•
4	36	Main-Taunus-Kreis	59	16	2 774	3	2 777
4	36	Main-Taunus-Kreis	59.1	13	2 669	3	2 672
4	36	Main-Taunus-Kreis	59.11	10	2 408	3	2 411
4	36	Main-Taunus-Kreis	59.12	—	—	—	—
4	36	Main-Taunus-Kreis	59.13	•	•	•	•
4	36	Main-Taunus-Kreis	59.14	•	•	•	•
4	36	Main-Taunus-Kreis	59.2	3	104	—	105
4	36	Main-Taunus-Kreis	59.20.1	•	•	•	•
4	36	Main-Taunus-Kreis	59.20.2	—	—	—	—
4	36	Main-Taunus-Kreis	59.20.3	•	•	•	•
4	36	Main-Taunus-Kreis	60	•	•	•	•
4	36	Main-Taunus-Kreis	60.1	—	—	—	—
4	36	Main-Taunus-Kreis	60.2	•	•	•	•
4	36	Main-Taunus-Kreis	61	•	•	•	•
4	36	Main-Taunus-Kreis	61.1	•	•	•	•
4	36	Main-Taunus-Kreis	61.2	•	•	•	•
4	36	Main-Taunus-Kreis	61.3	—	—	—	—
4	36	Main-Taunus-Kreis	61.9	9	6 506	•	•
4	36	Main-Taunus-Kreis	61.90.1	5	5 482	•	•
4	36	Main-Taunus-Kreis	61.90.9	4	1 023	•	•

6. Umsatzsteuerpflichtige und steuerbarer Umsatz 2018 in den kreisfreien Städten, Landkreisen und Regierungsbezirken nach wirtschaftlicher Gliederung

Regierungsbezirk	Kreisfreie Städte / Landkreise	Name	WZ 2008	Steuerpflichtige	Steuerbarer Umsatz		
					Lieferungen und Leistungen	Innergemeinschaftliche Erwerbe	Insgesamt
					1000 Euro		
				Anzahl			
4	36	Main-Taunus-Kreis	62	647	989 625	17 782	1 007 407
4	36	Main-Taunus-Kreis	62.01	240	276 944	13 198	290 142
4	36	Main-Taunus-Kreis	62.01.1	58	57 632	12	57 643
4	36	Main-Taunus-Kreis	62.01.9	182	219 312	13 186	232 498
4	36	Main-Taunus-Kreis	62.02	312	411 843	1 069	412 912
4	36	Main-Taunus-Kreis	62.03	30	109 596	1 940	111 537
4	36	Main-Taunus-Kreis	62.09	65	191 241	1 575	192 816
4	36	Main-Taunus-Kreis	63	94	76 255	107	76 362
4	36	Main-Taunus-Kreis	63.1	11	9 842	—	9 842
4	36	Main-Taunus-Kreis	63.11
4	36	Main-Taunus-Kreis	63.12
4	36	Main-Taunus-Kreis	63.9	83	66 413	107	66 519
4	36	Main-Taunus-Kreis	63.91
4	36	Main-Taunus-Kreis	63.99
4	36	Main-Taunus-Kreis	K	128	1 729 281	6 790	1 736 072
4	36	Main-Taunus-Kreis	64	39	1 205 717	3 314	1 209 030
4	36	Main-Taunus-Kreis	64.1
4	36	Main-Taunus-Kreis	64.11	—	—	—	—
4	36	Main-Taunus-Kreis	64.19
4	36	Main-Taunus-Kreis	64.19.1
4	36	Main-Taunus-Kreis	64.19.2	—	—	—	—
4	36	Main-Taunus-Kreis	64.19.3
4	36	Main-Taunus-Kreis	64.19.4	—	—	—	—
4	36	Main-Taunus-Kreis	64.19.5	—	—	—	—
4	36	Main-Taunus-Kreis	64.19.6	—	—	—	—
4	36	Main-Taunus-Kreis	64.2	10	1 566	.	.
4	36	Main-Taunus-Kreis	64.3
4	36	Main-Taunus-Kreis	64.9	26	1 113 706	3 314	1 117 019
4	36	Main-Taunus-Kreis	64.91
4	36	Main-Taunus-Kreis	64.92
4	36	Main-Taunus-Kreis	64.92.1
4	36	Main-Taunus-Kreis	64.92.2	—	—	—	—
4	36	Main-Taunus-Kreis	64.99
4	36	Main-Taunus-Kreis	64.99.1	6	966	.	.
4	36	Main-Taunus-Kreis	64.99.9
4	36	Main-Taunus-Kreis	65	—	—	—	—
4	36	Main-Taunus-Kreis	65.1	—	—	—	—
4	36	Main-Taunus-Kreis	65.11	—	—	—	—
4	36	Main-Taunus-Kreis	65.12	—	—	—	—
4	36	Main-Taunus-Kreis	65.12.1	—	—	—	—
4	36	Main-Taunus-Kreis	65.12.2	—	—	—	—
4	36	Main-Taunus-Kreis	65.2	—	—	—	—
4	36	Main-Taunus-Kreis	65.3	—	—	—	—
4	36	Main-Taunus-Kreis	66	89	523 565	3 477	527 041
4	36	Main-Taunus-Kreis	66.1	52	519 416	3 477	522 893
4	36	Main-Taunus-Kreis	66.11
4	36	Main-Taunus-Kreis	66.12
4	36	Main-Taunus-Kreis	66.19
4	36	Main-Taunus-Kreis	66.2	26	2 915	.	.
4	36	Main-Taunus-Kreis	66.21
4	36	Main-Taunus-Kreis	66.22
4	36	Main-Taunus-Kreis	66.29	—	—	—	—
4	36	Main-Taunus-Kreis	66.3	11	1 233	.	.
4	36	Main-Taunus-Kreis	L	1 106	2 085 237	2 602	2 087 839
4	36	Main-Taunus-Kreis	68	1 106	2 085 237	2 602	2 087 839
4	36	Main-Taunus-Kreis	68.1	82	816 548	1 461	818 009
4	36	Main-Taunus-Kreis	68.2	719	1 079 941	994	1 080 935

6. Umsatzsteuerpflichtige und steuerbarer Umsatz 2018 in den kreisfreien Städten, Landkreisen und Regierungsbezirken nach wirtschaftlicher Gliederung

Regierungsbezirk	Kreisfreie Städte / Landkreise	Name	WZ 2008	Steuerpflichtige	Steuerbarer Umsatz		
					Lieferungen und Leistungen	Innergemeinschaftliche Erwerbe	Insgesamt
				Anzahl	1000 Euro		
4	36	Main-Taunus-Kreis	68.3	305	188 748	147	188 895
4	36	Main-Taunus-Kreis	68.31	158	126 245	101	126 346
4	36	Main-Taunus-Kreis	68.32	147	62 503	46	62 549
4	36	Main-Taunus-Kreis	M	2 042	2 118 493	157 505	2 275 998
4	36	Main-Taunus-Kreis	69	461	123 114	46	123 160
4	36	Main-Taunus-Kreis	69.1	222	41 716	36	41 752
4	36	Main-Taunus-Kreis	69.10.1	53	17 340	4	17 344
4	36	Main-Taunus-Kreis	69.10.2	139	21 548	13	21 561
4	36	Main-Taunus-Kreis	69.10.3	—	—	—	—
4	36	Main-Taunus-Kreis	69.10.4	•	•	•	•
4	36	Main-Taunus-Kreis	69.10.9	•	•	•	•
4	36	Main-Taunus-Kreis	69.2	239	81 398	9	81 407
4	36	Main-Taunus-Kreis	69.20.1	•	•	•	•
4	36	Main-Taunus-Kreis	69.20.2	•	•	•	•
4	36	Main-Taunus-Kreis	69.20.3	•	•	•	•
4	36	Main-Taunus-Kreis	69.20.4	34	4 371	•	•
4	36	Main-Taunus-Kreis	70	743	938 717	147 816	1 086 533
4	36	Main-Taunus-Kreis	70.1	•	•	•	•
4	36	Main-Taunus-Kreis	70.10.1	8	7 629	—	7 629
4	36	Main-Taunus-Kreis	70.10.9	•	•	•	•
4	36	Main-Taunus-Kreis	70.2	•	•	•	•
4	36	Main-Taunus-Kreis	70.21	•	•	•	•
4	36	Main-Taunus-Kreis	70.22	678	229 013	1 114	230 126
4	36	Main-Taunus-Kreis	71	386	269 563	3 038	272 601
4	36	Main-Taunus-Kreis	71.1	370	263 692	2 917	266 609
4	36	Main-Taunus-Kreis	71.11	125	28 426	1 073	29 499
4	36	Main-Taunus-Kreis	71.11.1	79	17 461	1 067	18 528
4	36	Main-Taunus-Kreis	71.11.2	19	2 252	•	•
4	36	Main-Taunus-Kreis	71.11.3	12	2 967	•	•
4	36	Main-Taunus-Kreis	71.11.4	15	5 746	2	5 748
4	36	Main-Taunus-Kreis	71.12	245	235 266	1 844	237 110
4	36	Main-Taunus-Kreis	71.12.1	96	63 173	9	63 182
4	36	Main-Taunus-Kreis	71.12.2	86	146 549	1 274	147 823
4	36	Main-Taunus-Kreis	71.12.3	7	3 682	110	3 792
4	36	Main-Taunus-Kreis	71.12.9	56	21 863	451	22 314
4	36	Main-Taunus-Kreis	71.2	16	5 871	121	5 992
4	36	Main-Taunus-Kreis	72	•	•	•	•
4	36	Main-Taunus-Kreis	72.1	•	•	•	•
4	36	Main-Taunus-Kreis	72.11	•	•	•	•
4	36	Main-Taunus-Kreis	72.19	•	•	•	•
4	36	Main-Taunus-Kreis	72.2	•	•	•	•
4	36	Main-Taunus-Kreis	73	109	83 890	5 951	89 841
4	36	Main-Taunus-Kreis	73.1	100	81 220	5 918	87 138
4	36	Main-Taunus-Kreis	73.11	•	•	•	•
4	36	Main-Taunus-Kreis	73.12	•	•	•	•
4	36	Main-Taunus-Kreis	73.2	9	2 671	33	2 704
4	36	Main-Taunus-Kreis	74	•	•	•	•
4	36	Main-Taunus-Kreis	74.1	83	11 135	206	11 341
4	36	Main-Taunus-Kreis	74.10.1	7	3 084	41	3 125
4	36	Main-Taunus-Kreis	74.10.2	51	3 939	11	3 950
4	36	Main-Taunus-Kreis	74.10.3	25	4 112	154	4 266
4	36	Main-Taunus-Kreis	74.2	35	4 132	10	4 143
4	36	Main-Taunus-Kreis	74.20.1	•	•	•	•
4	36	Main-Taunus-Kreis	74.20.2	•	•	•	•
4	36	Main-Taunus-Kreis	74.3	•	•	•	•
4	36	Main-Taunus-Kreis	74.30.1	•	•	•	•
4	36	Main-Taunus-Kreis	74.30.2	23	1 689	18	1 706

6. Umsatzsteuerpflichtige und steuerbarer Umsatz 2018 in den kreisfreien Städten, Landkreisen und Regierungsbezirken nach wirtschaftlicher Gliederung

Regierungsbezirk	Kreisfreie Städte / Landkreise	Name	WZ 2008	Steuerpflichtige	Steuerbarer Umsatz		
					Lieferungen und Leistungen	Innergemeinschaftliche Erwerbe	Insgesamt
				Anzahl	1000 Euro		
4	36	Main-Taunus-Kreis	74.9	126	23 572	18	23 590
4	36	Main-Taunus-Kreis	75	27	22 835	41	22 876
4	36	Main-Taunus-Kreis	75.00.1	24	22 329	.	.
4	36	Main-Taunus-Kreis	75.00.9	3	506	.	.
4	36	Main-Taunus-Kreis	N	869	3 747 648	25 353	3 773 001
4	36	Main-Taunus-Kreis	77	77	1 267 691	8 569	1 276 260
4	36	Main-Taunus-Kreis	77.1
4	36	Main-Taunus-Kreis	77.11
4	36	Main-Taunus-Kreis	77.12
4	36	Main-Taunus-Kreis	77.2	12	3 532	74	3 606
4	36	Main-Taunus-Kreis	77.21
4	36	Main-Taunus-Kreis	77.22	—	—	—	—
4	36	Main-Taunus-Kreis	77.29
4	36	Main-Taunus-Kreis	77.3
4	36	Main-Taunus-Kreis	77.31
4	36	Main-Taunus-Kreis	77.32	8	17 650	4 441	22 091
4	36	Main-Taunus-Kreis	77.33	4	1 024	—	1 025
4	36	Main-Taunus-Kreis	77.34
4	36	Main-Taunus-Kreis	77.35	—	—	—	—
4	36	Main-Taunus-Kreis	77.39	21	17 662	681	18 343
4	36	Main-Taunus-Kreis	77.4	3	2 307	.	.
4	36	Main-Taunus-Kreis	78	46	1 837 951	16	1 837 967
4	36	Main-Taunus-Kreis	78.1
4	36	Main-Taunus-Kreis	78.2
4	36	Main-Taunus-Kreis	78.3	5	21 586	1	21 587
4	36	Main-Taunus-Kreis	79	57	97 549	73	97 622
4	36	Main-Taunus-Kreis	79.1	54	97 198	.	.
4	36	Main-Taunus-Kreis	79.11	30	84 414	.	.
4	36	Main-Taunus-Kreis	79.12	24	12 784	73	12 857
4	36	Main-Taunus-Kreis	79.9	3	351	.	.
4	36	Main-Taunus-Kreis	80	33	24 242	18	24 261
4	36	Main-Taunus-Kreis	80.1	26	17 272	18	17 290
4	36	Main-Taunus-Kreis	80.2
4	36	Main-Taunus-Kreis	80.3
4	36	Main-Taunus-Kreis	81	439	204 972	3 259	208 231
4	36	Main-Taunus-Kreis	81.1	142	34 628	2 207	36 834
4	36	Main-Taunus-Kreis	81.2	144	57 296	481	57 776
4	36	Main-Taunus-Kreis	81.21	96	45 081	475	45 556
4	36	Main-Taunus-Kreis	81.22	21	8 343	.	.
4	36	Main-Taunus-Kreis	81.22.1	15	3 019	.	.
4	36	Main-Taunus-Kreis	81.22.9	6	5 323	.	.
4	36	Main-Taunus-Kreis	81.29	27	3 872	.	.
4	36	Main-Taunus-Kreis	81.29.1	4	907	.	.
4	36	Main-Taunus-Kreis	81.29.2
4	36	Main-Taunus-Kreis	81.29.9
4	36	Main-Taunus-Kreis	81.3	153	113 049	572	113 621
4	36	Main-Taunus-Kreis	81.30.1	140	109 741	567	110 308
4	36	Main-Taunus-Kreis	81.30.9	13	3 308	4	3 313
4	36	Main-Taunus-Kreis	82	217	315 243	13 418	328 661
4	36	Main-Taunus-Kreis	82.1
4	36	Main-Taunus-Kreis	82.11	50	3 459	4	3 463
4	36	Main-Taunus-Kreis	82.19
4	36	Main-Taunus-Kreis	82.2
4	36	Main-Taunus-Kreis	82.3	49	33 923	63	33 986
4	36	Main-Taunus-Kreis	82.9	89	273 505	13 351	286 857
4	36	Main-Taunus-Kreis	82.91	5	3 949	.	.
4	36	Main-Taunus-Kreis	82.91.1

6. Umsatzsteuerpflichtige und steuerbarer Umsatz 2018 in den kreisfreien Städten, Landkreisen und Regierungsbezirken nach wirtschaftlicher Gliederung

Regierungsbezirk	Kreisfreie Städte / Landkreise	Name	WZ 2008	Steuerpflichtige	Steuerbarer Umsatz		
					Lieferungen und Leistungen	Innergemeinschaftliche Erwerbe	Insgesamt
				Anzahl	1000 Euro		
4	36	Main-Taunus-Kreis	82.91.2
4	36	Main-Taunus-Kreis	82.92
4	36	Main-Taunus-Kreis	82.99
4	36	Main-Taunus-Kreis	82.99.1
4	36	Main-Taunus-Kreis	82.99.9
4	36	Main-Taunus-Kreis	O	—	—	—	—
4	36	Main-Taunus-Kreis	P
4	36	Main-Taunus-Kreis	85
4	36	Main-Taunus-Kreis	85.1	—	—	—	—
4	36	Main-Taunus-Kreis	85.2	—	—	—	—
4	36	Main-Taunus-Kreis	85.3
4	36	Main-Taunus-Kreis	85.31	—	—	—	—
4	36	Main-Taunus-Kreis	85.32
4	36	Main-Taunus-Kreis	85.4	7	1 261	.	.
4	36	Main-Taunus-Kreis	85.41	7	1 261	.	.
4	36	Main-Taunus-Kreis	85.42	—	—	—	—
4	36	Main-Taunus-Kreis	85.42.1	—	—	—	—
4	36	Main-Taunus-Kreis	85.42.2	—	—	—	—
4	36	Main-Taunus-Kreis	85.42.3	—	—	—	—
4	36	Main-Taunus-Kreis	85.42.4	—	—	—	—
4	36	Main-Taunus-Kreis	85.5	173	58 483	80	58 563
4	36	Main-Taunus-Kreis	85.51	65	5 596	14	5 610
4	36	Main-Taunus-Kreis	85.52	7	1 432	.	.
4	36	Main-Taunus-Kreis	85.53	23	3 892	.	.
4	36	Main-Taunus-Kreis	85.59	78	47 563	65	47 628
4	36	Main-Taunus-Kreis	85.59.1
4	36	Main-Taunus-Kreis	85.59.2	45	39 887	9	39 896
4	36	Main-Taunus-Kreis	85.59.9
4	36	Main-Taunus-Kreis	85.6
4	36	Main-Taunus-Kreis	Q	194	136 358	114	136 472
4	36	Main-Taunus-Kreis	86	182	130 943	114	131 057
4	36	Main-Taunus-Kreis	86.1
4	36	Main-Taunus-Kreis	86.10.1
4	36	Main-Taunus-Kreis	86.10.2	—	—	—	—
4	36	Main-Taunus-Kreis	86.10.3	—	—	—	—
4	36	Main-Taunus-Kreis	86.2	78	37 992	40	38 032
4	36	Main-Taunus-Kreis	86.21	28	7 140	.	.
4	36	Main-Taunus-Kreis	86.22	21	18 494	36	18 530
4	36	Main-Taunus-Kreis	86.23	29	12 358	.	.
4	36	Main-Taunus-Kreis	86.9
4	36	Main-Taunus-Kreis	86.90.1	13	1 131	.	.
4	36	Main-Taunus-Kreis	86.90.2	32	4 506	—	4 506
4	36	Main-Taunus-Kreis	86.90.3
4	36	Main-Taunus-Kreis	86.90.9	50	10 354	64	10 417
4	36	Main-Taunus-Kreis	87
4	36	Main-Taunus-Kreis	87.1	—	—	—	—
4	36	Main-Taunus-Kreis	87.2	—	—	—	—
4	36	Main-Taunus-Kreis	87.3
4	36	Main-Taunus-Kreis	87.9	—	—	—	—
4	36	Main-Taunus-Kreis	88
4	36	Main-Taunus-Kreis	88.1
4	36	Main-Taunus-Kreis	88.10.1
4	36	Main-Taunus-Kreis	88.10.2
4	36	Main-Taunus-Kreis	88.9	6	4 509	.	.
4	36	Main-Taunus-Kreis	88.91	—	—	—	—
4	36	Main-Taunus-Kreis	88.99	6	4 509	.	.
4	36	Main-Taunus-Kreis	R	240	113 145	3 286	116 431

6. Umsatzsteuerpflichtige und steuerbarer Umsatz 2018 in den kreisfreien Städten, Landkreisen und Regierungsbezirken nach wirtschaftlicher Gliederung

Regierungsbezirk	Kreisfreie Städte / Landkreise	Name	WZ 2008	Steuerpflichtige	Steuerbarer Umsatz		
					Lieferungen und Leistungen	Innergemeinschaftliche Erwerbe	Insgesamt
				Anzahl	1000 Euro		
4	36	Main-Taunus-Kreis	90
4	36	Main-Taunus-Kreis	90.01	20	1 149	—	1 149
4	36	Main-Taunus-Kreis	90.01.1	—	—	—	—
4	36	Main-Taunus-Kreis	90.01.2	3	151	.	.
4	36	Main-Taunus-Kreis	90.01.3	3	160	.	.
4	36	Main-Taunus-Kreis	90.01.4	14	839	—	839
4	36	Main-Taunus-Kreis	90.02	11	920	14	934
4	36	Main-Taunus-Kreis	90.03	83	7 666	—	7 667
4	36	Main-Taunus-Kreis	90.03.1
4	36	Main-Taunus-Kreis	90.03.2	28	3 583	—	3 583
4	36	Main-Taunus-Kreis	90.03.3	13	715	.	.
4	36	Main-Taunus-Kreis	90.03.4
4	36	Main-Taunus-Kreis	90.03.5	35	2 022	—	2 022
4	36	Main-Taunus-Kreis	90.04
4	36	Main-Taunus-Kreis	90.04.1	—	—	—	—
4	36	Main-Taunus-Kreis	90.04.2
4	36	Main-Taunus-Kreis	90.04.3
4	36	Main-Taunus-Kreis	91
4	36	Main-Taunus-Kreis	91.01	—	—	—	—
4	36	Main-Taunus-Kreis	91.02
4	36	Main-Taunus-Kreis	91.03	—	—	—	—
4	36	Main-Taunus-Kreis	91.04	—	—	—	—
4	36	Main-Taunus-Kreis	92	31	31 519	41	31 559
4	36	Main-Taunus-Kreis	92.00.1	24	26 884	41	26 925
4	36	Main-Taunus-Kreis	92.00.2
4	36	Main-Taunus-Kreis	92.00.3
4	36	Main-Taunus-Kreis	93	92	70 623	3 225	73 848
4	36	Main-Taunus-Kreis	93.1	72	55 025	2 466	57 491
4	36	Main-Taunus-Kreis	93.11	16	11 435	.	.
4	36	Main-Taunus-Kreis	93.12	19	1 266	.	.
4	36	Main-Taunus-Kreis	93.13	24	25 876	48	25 924
4	36	Main-Taunus-Kreis	93.19	13	16 447	2 387	18 834
4	36	Main-Taunus-Kreis	93.2	20	15 598	758	16 357
4	36	Main-Taunus-Kreis	93.21	4	1 148	.	.
4	36	Main-Taunus-Kreis	93.29	16	14 450	.	.
4	36	Main-Taunus-Kreis	S	626	82 463	1 388	83 851
4	36	Main-Taunus-Kreis	94	35	10 035	134	10 169
4	36	Main-Taunus-Kreis	94.1
4	36	Main-Taunus-Kreis	94.11
4	36	Main-Taunus-Kreis	94.12
4	36	Main-Taunus-Kreis	94.2	—	—	—	—
4	36	Main-Taunus-Kreis	94.9
4	36	Main-Taunus-Kreis	94.91
4	36	Main-Taunus-Kreis	94.92	—	—	—	—
4	36	Main-Taunus-Kreis	94.99	22	2 001	12	2 013
4	36	Main-Taunus-Kreis	94.99.1	10	1 337	12	1 349
4	36	Main-Taunus-Kreis	94.99.2
4	36	Main-Taunus-Kreis	94.99.3
4	36	Main-Taunus-Kreis	94.99.4	—	—	—	—
4	36	Main-Taunus-Kreis	94.99.9	8	296	.	.
4	36	Main-Taunus-Kreis	95	44	5 782	35	5 817
4	36	Main-Taunus-Kreis	95.1
4	36	Main-Taunus-Kreis	95.11
4	36	Main-Taunus-Kreis	95.12	—	—	—	—
4	36	Main-Taunus-Kreis	95.2
4	36	Main-Taunus-Kreis	95.21
4	36	Main-Taunus-Kreis	95.22	3	271	18	290

6. Umsatzsteuerpflichtige und steuerbarer Umsatz 2018 in den kreisfreien Städten, Landkreisen und Regierungsbezirken nach wirtschaftlicher Gliederung

Regierungsbezirk	Kreisfreie Städte / Landkreise	Name	WZ 2008	Steuerpflichtige	Steuerbarer Umsatz		
					Lieferungen und Leistungen	Innergemeinschaftliche Erwerbe	Insgesamt
				Anzahl	1000 Euro		
4	36	Main-Taunus-Kreis	95.23	3	182	•	•
4	36	Main-Taunus-Kreis	95.24	6	921	4	925
4	36	Main-Taunus-Kreis	95.25	•	•	•	•
4	36	Main-Taunus-Kreis	95.29	26	4 014	11	4 025
4	36	Main-Taunus-Kreis	96	547	66 646	1 218	67 864
4	36	Main-Taunus-Kreis	96.01	25	3 431	145	3 576
4	36	Main-Taunus-Kreis	96.02	237	26 484	159	26 643
4	36	Main-Taunus-Kreis	96.02.1	158	21 435	65	21 500
4	36	Main-Taunus-Kreis	96.02.2	79	5 049	94	5 143
4	36	Main-Taunus-Kreis	96.03	13	3 962	15	3 977
4	36	Main-Taunus-Kreis	96.03.1	13	3 962	15	3 977
4	36	Main-Taunus-Kreis	96.03.2	—	—	—	—
4	36	Main-Taunus-Kreis	96.04	11	3 036	331	3 367
4	36	Main-Taunus-Kreis	96.09	261	29 733	568	30 302
4	37	Odenwaldkreis	A - S	3 822	4 327 474	530 557	4 858 031
4	37	Odenwaldkreis	A	124	33 484	71	33 556
4	37	Odenwaldkreis	01	89	20 969	57	21 026
4	37	Odenwaldkreis	01.1	23	7 452	40	7 492
4	37	Odenwaldkreis	01.11	23	7 452	40	7 492
4	37	Odenwaldkreis	01.12	—	—	—	—
4	37	Odenwaldkreis	01.13	—	—	—	—
4	37	Odenwaldkreis	01.13.1	—	—	—	—
4	37	Odenwaldkreis	01.13.2	—	—	—	—
4	37	Odenwaldkreis	01.14	—	—	—	—
4	37	Odenwaldkreis	01.15	—	—	—	—
4	37	Odenwaldkreis	01.16	—	—	—	—
4	37	Odenwaldkreis	01.19	—	—	—	—
4	37	Odenwaldkreis	01.19.1	—	—	—	—
4	37	Odenwaldkreis	01.19.2	—	—	—	—
4	37	Odenwaldkreis	01.19.9	—	—	—	—
4	37	Odenwaldkreis	01.2	—	—	—	—
4	37	Odenwaldkreis	01.21	—	—	—	—
4	37	Odenwaldkreis	01.22	—	—	—	—
4	37	Odenwaldkreis	01.23	—	—	—	—
4	37	Odenwaldkreis	01.24	—	—	—	—
4	37	Odenwaldkreis	01.25	—	—	—	—
4	37	Odenwaldkreis	01.25.1	—	—	—	—
4	37	Odenwaldkreis	01.25.9	—	—	—	—
4	37	Odenwaldkreis	01.26	—	—	—	—
4	37	Odenwaldkreis	01.27	—	—	—	—
4	37	Odenwaldkreis	01.28	—	—	—	—
4	37	Odenwaldkreis	01.29	—	—	—	—
4	37	Odenwaldkreis	01.3	•	•	•	•
4	37	Odenwaldkreis	01.30.1	•	•	•	•
4	37	Odenwaldkreis	01.30.2	•	•	•	•
4	37	Odenwaldkreis	01.4	14	2 153	7	2 160
4	37	Odenwaldkreis	01.41	—	—	—	—
4	37	Odenwaldkreis	01.42	•	•	•	•
4	37	Odenwaldkreis	01.43	7	969	6	974
4	37	Odenwaldkreis	01.44	•	•	•	•
4	37	Odenwaldkreis	01.45	—	—	—	—
4	37	Odenwaldkreis	01.46	•	•	•	•
4	37	Odenwaldkreis	01.47	—	—	—	—
4	37	Odenwaldkreis	01.49	4	962	1	964
4	37	Odenwaldkreis	01.5	37	9 250	10	9 260
4	37	Odenwaldkreis	01.6	•	•	•	•
4	37	Odenwaldkreis	01.61	3	1 100	•	•

6. Umsatzsteuerpflichtige und steuerbarer Umsatz 2018 in den kreisfreien Städten, Landkreisen und Regierungsbezirken nach wirtschaftlicher Gliederung

Regierungsbezirk	Kreisfreie Städte / Landkreise	Name	WZ 2008	Steuerpflichtige	Steuerbarer Umsatz		
					Lieferungen und Leistungen	Innergemeinschaftliche Erwerbe	Insgesamt
				Anzahl	1000 Euro		
4	37	Odenwaldkreis	01.62	6	304	1	305
4	37	Odenwaldkreis	01.63	3	229	•	•
4	37	Odenwaldkreis	01.64	•	•	•	•
4	37	Odenwaldkreis	01.7	—	—	—	—
4	37	Odenwaldkreis	02	•	•	•	•
4	37	Odenwaldkreis	02.1	6	3 785	3	3 789
4	37	Odenwaldkreis	02.2	•	•	•	•
4	37	Odenwaldkreis	02.3	—	—	—	—
4	37	Odenwaldkreis	02.4	21	7 290	12	7 301
4	37	Odenwaldkreis	03	•	•	•	•
4	37	Odenwaldkreis	03.1	•	•	•	•
4	37	Odenwaldkreis	03.11	—	—	—	—
4	37	Odenwaldkreis	03.12	•	•	•	•
4	37	Odenwaldkreis	03.2	•	•	•	•
4	37	Odenwaldkreis	03.21	—	—	—	—
4	37	Odenwaldkreis	03.22	•	•	•	•
4	37	Odenwaldkreis	B	—	—	—	—
4	37	Odenwaldkreis	05	—	—	—	—
4	37	Odenwaldkreis	05.1	—	—	—	—
4	37	Odenwaldkreis	05.2	—	—	—	—
4	37	Odenwaldkreis	06	—	—	—	—
4	37	Odenwaldkreis	06.1	—	—	—	—
4	37	Odenwaldkreis	06.2	—	—	—	—
4	37	Odenwaldkreis	07	—	—	—	—
4	37	Odenwaldkreis	07.1	—	—	—	—
4	37	Odenwaldkreis	07.2	—	—	—	—
4	37	Odenwaldkreis	07.21	—	—	—	—
4	37	Odenwaldkreis	07.29	—	—	—	—
4	37	Odenwaldkreis	08	—	—	—	—
4	37	Odenwaldkreis	08.1	—	—	—	—
4	37	Odenwaldkreis	08.11	—	—	—	—
4	37	Odenwaldkreis	08.12	—	—	—	—
4	37	Odenwaldkreis	08.9	—	—	—	—
4	37	Odenwaldkreis	08.91	—	—	—	—
4	37	Odenwaldkreis	08.92	—	—	—	—
4	37	Odenwaldkreis	08.93	—	—	—	—
4	37	Odenwaldkreis	08.99	—	—	—	—
4	37	Odenwaldkreis	09	—	—	—	—
4	37	Odenwaldkreis	09.1	—	—	—	—
4	37	Odenwaldkreis	09.9	—	—	—	—
4	37	Odenwaldkreis	C	419	2 715 851	480 918	3 196 769
4	37	Odenwaldkreis	10	71	337 944	88 780	426 724
4	37	Odenwaldkreis	10.1	•	•	•	•
4	37	Odenwaldkreis	10.11	•	•	•	•
4	37	Odenwaldkreis	10.12	—	—	—	—
4	37	Odenwaldkreis	10.13	22	13 374	11	13 386
4	37	Odenwaldkreis	10.2	—	—	—	—
4	37	Odenwaldkreis	10.3	•	•	•	•
4	37	Odenwaldkreis	10.31	—	—	—	—
4	37	Odenwaldkreis	10.32	—	—	—	—
4	37	Odenwaldkreis	10.39	•	•	•	•
4	37	Odenwaldkreis	10.4	—	—	—	—
4	37	Odenwaldkreis	10.41	—	—	—	—
4	37	Odenwaldkreis	10.42	—	—	—	—
4	37	Odenwaldkreis	10.5	•	•	•	•
4	37	Odenwaldkreis	10.51	•	•	•	•
4	37	Odenwaldkreis	10.52	•	•	•	•

6. Umsatzsteuerpflichtige und steuerbarer Umsatz 2018 in den kreisfreien Städten, Landkreisen und Regierungsbezirken nach wirtschaftlicher Gliederung

Regierungsbezirk	Kreisfreie Städte / Landkreise	Name	WZ 2008	Steuerpflichtige	Steuerbarer Umsatz		
					Lieferungen und Leistungen	Innergemeinschaftliche Erwerbe	Insgesamt
				Anzahl	1000 Euro		
4	37	Odenwaldkreis	10.6
4	37	Odenwaldkreis	10.61
4	37	Odenwaldkreis	10.62	—	—	—	—
4	37	Odenwaldkreis	10.7	34	12 946	4	12 951
4	37	Odenwaldkreis	10.71
4	37	Odenwaldkreis	10.72
4	37	Odenwaldkreis	10.73	—	—	—	—
4	37	Odenwaldkreis	10.8
4	37	Odenwaldkreis	10.81	—	—	—	—
4	37	Odenwaldkreis	10.82
4	37	Odenwaldkreis	10.83	—	—	—	—
4	37	Odenwaldkreis	10.84	—	—	—	—
4	37	Odenwaldkreis	10.85	—	—	—	—
4	37	Odenwaldkreis	10.86	—	—	—	—
4	37	Odenwaldkreis	10.89	—	—	—	—
4	37	Odenwaldkreis	10.9
4	37	Odenwaldkreis	10.91
4	37	Odenwaldkreis	10.92	—	—	—	—
4	37	Odenwaldkreis	11	11	30 259	1 821	32 080
4	37	Odenwaldkreis	11.01	4	1 100	24	1 124
4	37	Odenwaldkreis	11.02	—	—	—	—
4	37	Odenwaldkreis	11.03
4	37	Odenwaldkreis	11.04	—	—	—	—
4	37	Odenwaldkreis	11.05
4	37	Odenwaldkreis	11.06	—	—	—	—
4	37	Odenwaldkreis	11.07
4	37	Odenwaldkreis	12	—	—	—	—
4	37	Odenwaldkreis	13	4	857	5	862
4	37	Odenwaldkreis	13.1	—	—	—	—
4	37	Odenwaldkreis	13.2
4	37	Odenwaldkreis	13.3
4	37	Odenwaldkreis	13.9	—	—	—	—
4	37	Odenwaldkreis	13.91	—	—	—	—
4	37	Odenwaldkreis	13.92	—	—	—	—
4	37	Odenwaldkreis	13.93	—	—	—	—
4	37	Odenwaldkreis	13.94	—	—	—	—
4	37	Odenwaldkreis	13.95	—	—	—	—
4	37	Odenwaldkreis	13.96	—	—	—	—
4	37	Odenwaldkreis	13.99	—	—	—	—
4	37	Odenwaldkreis	14
4	37	Odenwaldkreis	14.1
4	37	Odenwaldkreis	14.11	—	—	—	—
4	37	Odenwaldkreis	14.12	—	—	—	—
4	37	Odenwaldkreis	14.13	—	—	—	—
4	37	Odenwaldkreis	14.14	—	—	—	—
4	37	Odenwaldkreis	14.19
4	37	Odenwaldkreis	14.2	—	—	—	—
4	37	Odenwaldkreis	14.3	—	—	—	—
4	37	Odenwaldkreis	14.31	—	—	—	—
4	37	Odenwaldkreis	14.39	—	—	—	—
4	37	Odenwaldkreis	15	3	359	19	378
4	37	Odenwaldkreis	15.1
4	37	Odenwaldkreis	15.11
4	37	Odenwaldkreis	15.12
4	37	Odenwaldkreis	15.2
4	37	Odenwaldkreis	16	35	41 556	5 085	46 641
4	37	Odenwaldkreis	16.1	6	3 315	217	3 532

6. Umsatzsteuerpflichtige und steuerbarer Umsatz 2018 in den kreisfreien Städten, Landkreisen und Regierungsbezirken nach wirtschaftlicher Gliederung

Regierungsbezirk	Kreisfreie Städte / Landkreise	Name	WZ 2008	Steuerpflichtige	Steuerbarer Umsatz		
					Lieferungen und Leistungen	Innergemeinschaftliche Erwerbe	Insgesamt
				Anzahl	1000 Euro		
4	37	Odenwaldkreis	16.2	29	38 241	4 868	43 108
4	37	Odenwaldkreis	16.21
4	37	Odenwaldkreis	16.22	—	—	—	—
4	37	Odenwaldkreis	16.23	12	8 051	58	8 109
4	37	Odenwaldkreis	16.24
4	37	Odenwaldkreis	16.29	12	6 911	1 436	8 348
4	37	Odenwaldkreis	17
4	37	Odenwaldkreis	17.1	—	—	—	—
4	37	Odenwaldkreis	17.11	—	—	—	—
4	37	Odenwaldkreis	17.12	—	—	—	—
4	37	Odenwaldkreis	17.2
4	37	Odenwaldkreis	17.21	—	—	—	—
4	37	Odenwaldkreis	17.22	—	—	—	—
4	37	Odenwaldkreis	17.23
4	37	Odenwaldkreis	17.24	—	—	—	—
4	37	Odenwaldkreis	17.29
4	37	Odenwaldkreis	18	18	9 199	525	9 724
4	37	Odenwaldkreis	18.1	18	9 199	525	9 724
4	37	Odenwaldkreis	18.11
4	37	Odenwaldkreis	18.12	9	2 466	43	2 509
4	37	Odenwaldkreis	18.13	6	5 607	481	6 088
4	37	Odenwaldkreis	18.14
4	37	Odenwaldkreis	18.2	—	—	—	—
4	37	Odenwaldkreis	19	—	—	—	—
4	37	Odenwaldkreis	19.1	—	—	—	—
4	37	Odenwaldkreis	19.2	—	—	—	—
4	37	Odenwaldkreis	20	6	9 383	97	9 479
4	37	Odenwaldkreis	20.1
4	37	Odenwaldkreis	20.11	—	—	—	—
4	37	Odenwaldkreis	20.12	—	—	—	—
4	37	Odenwaldkreis	20.13	—	—	—	—
4	37	Odenwaldkreis	20.14
4	37	Odenwaldkreis	20.15	—	—	—	—
4	37	Odenwaldkreis	20.16	3	4 759	—	4 759
4	37	Odenwaldkreis	20.17	—	—	—	—
4	37	Odenwaldkreis	20.2	—	—	—	—
4	37	Odenwaldkreis	20.3
4	37	Odenwaldkreis	20.4	—	—	—	—
4	37	Odenwaldkreis	20.41	—	—	—	—
4	37	Odenwaldkreis	20.42	—	—	—	—
4	37	Odenwaldkreis	20.5	—	—	—	—
4	37	Odenwaldkreis	20.51	—	—	—	—
4	37	Odenwaldkreis	20.52	—	—	—	—
4	37	Odenwaldkreis	20.53	—	—	—	—
4	37	Odenwaldkreis	20.59	—	—	—	—
4	37	Odenwaldkreis	20.6	—	—	—	—
4	37	Odenwaldkreis	21	—	—	—	—
4	37	Odenwaldkreis	21.1	—	—	—	—
4	37	Odenwaldkreis	21.2	—	—	—	—
4	37	Odenwaldkreis	22	36	1 421 416	195 602	1 617 017
4	37	Odenwaldkreis	22.1
4	37	Odenwaldkreis	22.11
4	37	Odenwaldkreis	22.19
4	37	Odenwaldkreis	22.2
4	37	Odenwaldkreis	22.21	7	24 408	1 484	25 892
4	37	Odenwaldkreis	22.22
4	37	Odenwaldkreis	22.23

6. Umsatzsteuerpflichtige und steuerbarer Umsatz 2018 in den kreisfreien Städten, Landkreisen und Regierungsbezirken nach wirtschaftlicher Gliederung

Regierungsbezirk	Kreisfreie Städte / Landkreise	Name	WZ 2008	Steuerpflichtige	Steuerbarer Umsatz		
					Lieferungen und Leistungen	Innergemeinschaftliche Erwerbe	Insgesamt
					Anzahl	1000 Euro	
4	37	Odenwaldkreis	22.29	18	61 342	4 565	65 907
4	37	Odenwaldkreis	23	17	9 282	345	9 627
4	37	Odenwaldkreis	23.1
4	37	Odenwaldkreis	23.11	—	—	—	—
4	37	Odenwaldkreis	23.12
4	37	Odenwaldkreis	23.13	—	—	—	—
4	37	Odenwaldkreis	23.14	—	—	—	—
4	37	Odenwaldkreis	23.19	—	—	—	—
4	37	Odenwaldkreis	23.2	—	—	—	—
4	37	Odenwaldkreis	23.3	3	884	6	891
4	37	Odenwaldkreis	23.31
4	37	Odenwaldkreis	23.32
4	37	Odenwaldkreis	23.4	—	—	—	—
4	37	Odenwaldkreis	23.41	—	—	—	—
4	37	Odenwaldkreis	23.42	—	—	—	—
4	37	Odenwaldkreis	23.43	—	—	—	—
4	37	Odenwaldkreis	23.44	—	—	—	—
4	37	Odenwaldkreis	23.49	—	—	—	—
4	37	Odenwaldkreis	23.5	—	—	—	—
4	37	Odenwaldkreis	23.51	—	—	—	—
4	37	Odenwaldkreis	23.52	—	—	—	—
4	37	Odenwaldkreis	23.6
4	37	Odenwaldkreis	23.61
4	37	Odenwaldkreis	23.62	—	—	—	—
4	37	Odenwaldkreis	23.63	—	—	—	—
4	37	Odenwaldkreis	23.64	—	—	—	—
4	37	Odenwaldkreis	23.65
4	37	Odenwaldkreis	23.69	—	—	—	—
4	37	Odenwaldkreis	23.7	9	1 566	22	1 589
4	37	Odenwaldkreis	23.9
4	37	Odenwaldkreis	23.91	—	—	—	—
4	37	Odenwaldkreis	23.99
4	37	Odenwaldkreis	24	5	4 683	2	4 685
4	37	Odenwaldkreis	24.1	—	—	—	—
4	37	Odenwaldkreis	24.2	—	—	—	—
4	37	Odenwaldkreis	24.3
4	37	Odenwaldkreis	24.31
4	37	Odenwaldkreis	24.32	—	—	—	—
4	37	Odenwaldkreis	24.33	—	—	—	—
4	37	Odenwaldkreis	24.34	—	—	—	—
4	37	Odenwaldkreis	24.4
4	37	Odenwaldkreis	24.41
4	37	Odenwaldkreis	24.42	—	—	—	—
4	37	Odenwaldkreis	24.43	—	—	—	—
4	37	Odenwaldkreis	24.44	—	—	—	—
4	37	Odenwaldkreis	24.45	—	—	—	—
4	37	Odenwaldkreis	24.46	—	—	—	—
4	37	Odenwaldkreis	24.5
4	37	Odenwaldkreis	24.51	—	—	—	—
4	37	Odenwaldkreis	24.52	—	—	—	—
4	37	Odenwaldkreis	24.53
4	37	Odenwaldkreis	24.54	—	—	—	—
4	37	Odenwaldkreis	25	75	68 899	6 740	75 639
4	37	Odenwaldkreis	25.1
4	37	Odenwaldkreis	25.11	7	2 102	114	2 217
4	37	Odenwaldkreis	25.12
4	37	Odenwaldkreis	25.2	—	—	—	—

6. Umsatzsteuerpflichtige und steuerbarer Umsatz 2018 in den kreisfreien Städten, Landkreisen und Regierungsbezirken nach wirtschaftlicher Gliederung

Regierungsbezirk	Kreisfreie Städte / Landkreise	Name	WZ 2008	Steuerpflichtige	Steuerbarer Umsatz		
					Lieferungen und Leistungen	Innergemeinschaftliche Erwerbe	Insgesamt
				Anzahl	1000 Euro		
4	37	Odenwaldkreis	25.21	—	—	—	—
4	37	Odenwaldkreis	25.29	—	—	—	—
4	37	Odenwaldkreis	25.3	—	—	—	—
4	37	Odenwaldkreis	25.4	—	—	—	—
4	37	Odenwaldkreis	25.5	•	•	•	•
4	37	Odenwaldkreis	25.6	44	22 757	603	23 360
4	37	Odenwaldkreis	25.61	•	•	•	•
4	37	Odenwaldkreis	25.62	•	•	•	•
4	37	Odenwaldkreis	25.7	11	13 691	1 376	15 067
4	37	Odenwaldkreis	25.71	—	—	—	—
4	37	Odenwaldkreis	25.72	•	•	•	•
4	37	Odenwaldkreis	25.73	•	•	•	•
4	37	Odenwaldkreis	25.73.1	3	2 598	7	2 605
4	37	Odenwaldkreis	25.73.2	—	—	—	—
4	37	Odenwaldkreis	25.73.3	3	1 491	—	1 492
4	37	Odenwaldkreis	25.73.4	—	—	—	—
4	37	Odenwaldkreis	25.73.5	•	•	•	•
4	37	Odenwaldkreis	25.9	10	28 308	4 634	32 942
4	37	Odenwaldkreis	25.91	—	—	—	—
4	37	Odenwaldkreis	25.92	—	—	—	—
4	37	Odenwaldkreis	25.93	—	—	—	—
4	37	Odenwaldkreis	25.94	—	—	—	—
4	37	Odenwaldkreis	25.99	10	28 308	4 634	32 942
4	37	Odenwaldkreis	26	19	11 360	362	11 722
4	37	Odenwaldkreis	26.1	4	2 457	10	2 467
4	37	Odenwaldkreis	26.11	•	•	•	•
4	37	Odenwaldkreis	26.11.1	—	—	—	—
4	37	Odenwaldkreis	26.11.9	•	•	•	•
4	37	Odenwaldkreis	26.12	•	•	•	•
4	37	Odenwaldkreis	26.2	•	•	•	•
4	37	Odenwaldkreis	26.3	•	•	•	•
4	37	Odenwaldkreis	26.4	3	1 582	16	1 598
4	37	Odenwaldkreis	26.5	5	6 540	338	6 877
4	37	Odenwaldkreis	26.51	•	•	•	•
4	37	Odenwaldkreis	26.51.1	•	•	•	•
4	37	Odenwaldkreis	26.51.2	—	—	—	—
4	37	Odenwaldkreis	26.51.3	—	—	—	—
4	37	Odenwaldkreis	26.52	•	•	•	•
4	37	Odenwaldkreis	26.6	—	—	—	—
4	37	Odenwaldkreis	26.7	•	•	•	•
4	37	Odenwaldkreis	26.8	—	—	—	—
4	37	Odenwaldkreis	27	14	600 786	171 576	772 362
4	37	Odenwaldkreis	27.1	4	19 165	457	19 623
4	37	Odenwaldkreis	27.11	•	•	•	•
4	37	Odenwaldkreis	27.12	•	•	•	•
4	37	Odenwaldkreis	27.2	—	—	—	—
4	37	Odenwaldkreis	27.3	•	•	•	•
4	37	Odenwaldkreis	27.31	—	—	—	—
4	37	Odenwaldkreis	27.32	•	•	•	•
4	37	Odenwaldkreis	27.33	•	•	•	•
4	37	Odenwaldkreis	27.4	—	—	—	—
4	37	Odenwaldkreis	27.5	•	•	•	•
4	37	Odenwaldkreis	27.51	•	•	•	•
4	37	Odenwaldkreis	27.52	—	—	—	—
4	37	Odenwaldkreis	27.9	•	•	•	•
4	37	Odenwaldkreis	28	34	89 658	6 557	96 215
4	37	Odenwaldkreis	28.1	•	•	•	•

6. Umsatzsteuerpflichtige und steuerbarer Umsatz 2018 in den kreisfreien Städten, Landkreisen und Regierungsbezirken nach wirtschaftlicher Gliederung

Regierungsbezirk	Kreisfreie Städte / Landkreise	Name	WZ 2008	Steuerpflichtige	Steuerbarer Umsatz		
					Lieferungen und Leistungen	Innergemeinschaftliche Erwerbe	Insgesamt
				Anzahl	1000 Euro		
4	37	Odenwaldkreis	28.11	—	—	—	—
4	37	Odenwaldkreis	28.12	—	—	—	—
4	37	Odenwaldkreis	28.13
4	37	Odenwaldkreis	28.14
4	37	Odenwaldkreis	28.15	—	—	—	—
4	37	Odenwaldkreis	28.2	15	7 202	352	7 555
4	37	Odenwaldkreis	28.21
4	37	Odenwaldkreis	28.21.1	—	—	—	—
4	37	Odenwaldkreis	28.21.9
4	37	Odenwaldkreis	28.22
4	37	Odenwaldkreis	28.23	—	—	—	—
4	37	Odenwaldkreis	28.24	4	2 646	10	2 656
4	37	Odenwaldkreis	28.25
4	37	Odenwaldkreis	28.29	6	2 870	56	2 926
4	37	Odenwaldkreis	28.3
4	37	Odenwaldkreis	28.4	6	27 509	2 163	29 672
4	37	Odenwaldkreis	28.41
4	37	Odenwaldkreis	28.49
4	37	Odenwaldkreis	28.9	10	44 868	1 869	46 737
4	37	Odenwaldkreis	28.91	—	—	—	—
4	37	Odenwaldkreis	28.92
4	37	Odenwaldkreis	28.92.1	—	—	—	—
4	37	Odenwaldkreis	28.92.2
4	37	Odenwaldkreis	28.93	—	—	—	—
4	37	Odenwaldkreis	28.94
4	37	Odenwaldkreis	28.95	—	—	—	—
4	37	Odenwaldkreis	28.96
4	37	Odenwaldkreis	28.99	6	6 259	84	6 343
4	37	Odenwaldkreis	29
4	37	Odenwaldkreis	29.1
4	37	Odenwaldkreis	29.10.1
4	37	Odenwaldkreis	29.10.2	—	—	—	—
4	37	Odenwaldkreis	29.2
4	37	Odenwaldkreis	29.3
4	37	Odenwaldkreis	29.31	—	—	—	—
4	37	Odenwaldkreis	29.32
4	37	Odenwaldkreis	30
4	37	Odenwaldkreis	30.1	—	—	—	—
4	37	Odenwaldkreis	30.11	—	—	—	—
4	37	Odenwaldkreis	30.12	—	—	—	—
4	37	Odenwaldkreis	30.2	—	—	—	—
4	37	Odenwaldkreis	30.20.1	—	—	—	—
4	37	Odenwaldkreis	30.20.2	—	—	—	—
4	37	Odenwaldkreis	30.3
4	37	Odenwaldkreis	30.4	—	—	—	—
4	37	Odenwaldkreis	30.9	—	—	—	—
4	37	Odenwaldkreis	30.91	—	—	—	—
4	37	Odenwaldkreis	30.92	—	—	—	—
4	37	Odenwaldkreis	30.99	—	—	—	—
4	37	Odenwaldkreis	31
4	37	Odenwaldkreis	31.01
4	37	Odenwaldkreis	31.02
4	37	Odenwaldkreis	31.03	—	—	—	—
4	37	Odenwaldkreis	31.09
4	37	Odenwaldkreis	31.09.1
4	37	Odenwaldkreis	31.09.9	8	3 891	135	4 026
4	37	Odenwaldkreis	32	29	21 720	271	21 991

6. Umsatzsteuerpflichtige und steuerbarer Umsatz 2018 in den kreisfreien Städten, Landkreisen und Regierungsbezirken nach wirtschaftlicher Gliederung

Regierungsbezirk	Kreisfreie Städte / Landkreise	Name	WZ 2008	Steuerpflichtige	Steuerbarer Umsatz		
					Lieferungen und Leistungen	Innergemeinschaftliche Erwerbe	Insgesamt
				Anzahl	1000 Euro		
4	37	Odenwaldkreis	32.1	5	1 632	2	1 634
4	37	Odenwaldkreis	32.11
4	37	Odenwaldkreis	32.12
4	37	Odenwaldkreis	32.13	—	—	—	—
4	37	Odenwaldkreis	32.2	—	—	—	—
4	37	Odenwaldkreis	32.3	—	—	—	—
4	37	Odenwaldkreis	32.4
4	37	Odenwaldkreis	32.5	14	5 895	29	5 924
4	37	Odenwaldkreis	32.50.1	—	—	—	—
4	37	Odenwaldkreis	32.50.2	6	2 233	29	2 262
4	37	Odenwaldkreis	32.50.3	8	3 662	1	3 663
4	37	Odenwaldkreis	32.9
4	37	Odenwaldkreis	32.91
4	37	Odenwaldkreis	32.99
4	37	Odenwaldkreis	33	21	17 077	15	17 092
4	37	Odenwaldkreis	33.1
4	37	Odenwaldkreis	33.11	—	—	—	—
4	37	Odenwaldkreis	33.12	9	8 861	10	8 871
4	37	Odenwaldkreis	33.13
4	37	Odenwaldkreis	33.14	—	—	—	—
4	37	Odenwaldkreis	33.15	—	—	—	—
4	37	Odenwaldkreis	33.16	—	—	—	—
4	37	Odenwaldkreis	33.17	6	2 591	1	2 592
4	37	Odenwaldkreis	33.19	—	—	—	—
4	37	Odenwaldkreis	33.2
4	37	Odenwaldkreis	D	79	40 248	212	40 460
4	37	Odenwaldkreis	35	79	40 248	212	40 460
4	37	Odenwaldkreis	35.1	76	39 600	212	39 813
4	37	Odenwaldkreis	35.11	76	39 600	212	39 813
4	37	Odenwaldkreis	35.11.1
4	37	Odenwaldkreis	35.11.2
4	37	Odenwaldkreis	35.11.3
4	37	Odenwaldkreis	35.12	—	—	—	—
4	37	Odenwaldkreis	35.13	—	—	—	—
4	37	Odenwaldkreis	35.14	—	—	—	—
4	37	Odenwaldkreis	35.2
4	37	Odenwaldkreis	35.21
4	37	Odenwaldkreis	35.21.1	—	—	—	—
4	37	Odenwaldkreis	35.21.2
4	37	Odenwaldkreis	35.21.3	—	—	—	—
4	37	Odenwaldkreis	35.22	—	—	—	—
4	37	Odenwaldkreis	35.23	—	—	—	—
4	37	Odenwaldkreis	35.3
4	37	Odenwaldkreis	E	22	27 631	63	27 694
4	37	Odenwaldkreis	36	14	12 122	.	.
4	37	Odenwaldkreis	36.00.1
4	37	Odenwaldkreis	36.00.2
4	37	Odenwaldkreis	36.00.3
4	37	Odenwaldkreis	37	—	—	—	—
4	37	Odenwaldkreis	37.00.1	—	—	—	—
4	37	Odenwaldkreis	37.00.2	—	—	—	—
4	37	Odenwaldkreis	38	8	15 509	.	.
4	37	Odenwaldkreis	38.1
4	37	Odenwaldkreis	38.11
4	37	Odenwaldkreis	38.12	—	—	—	—
4	37	Odenwaldkreis	38.2
4	37	Odenwaldkreis	38.21

6. Umsatzsteuerpflichtige und steuerbarer Umsatz 2018 in den kreisfreien Städten, Landkreisen und Regierungsbezirken nach wirtschaftlicher Gliederung

Regierungsbezirk	Kreisfreie Städte / Landkreise	Name	WZ 2008	Steuerpflichtige	Steuerbarer Umsatz		
					Lieferungen und Leistungen	Innergemeinschaftliche Erwerbe	Insgesamt
				Anzahl	1000 Euro		
4	37	Odenwaldkreis	38.22	—	—	—	—
4	37	Odenwaldkreis	38.3	•	•	•	•
4	37	Odenwaldkreis	38.31	—	—	—	—
4	37	Odenwaldkreis	38.32	•	•	•	•
4	37	Odenwaldkreis	39	—	—	—	—
4	37	Odenwaldkreis	F	459	225 817	1 234	227 050
4	37	Odenwaldkreis	41	27	43 387	252	43 640
4	37	Odenwaldkreis	41.1	•	•	•	•
4	37	Odenwaldkreis	41.10.1	—	—	—	—
4	37	Odenwaldkreis	41.10.2	•	•	•	•
4	37	Odenwaldkreis	41.10.3	•	•	•	•
4	37	Odenwaldkreis	41.2	•	•	•	•
4	37	Odenwaldkreis	41.20.1	•	•	•	•
4	37	Odenwaldkreis	41.20.2	•	•	•	•
4	37	Odenwaldkreis	42	8	7 483	•	•
4	37	Odenwaldkreis	42.1	•	•	•	•
4	37	Odenwaldkreis	42.11	•	•	•	•
4	37	Odenwaldkreis	42.12	—	—	—	—
4	37	Odenwaldkreis	42.13	—	—	—	—
4	37	Odenwaldkreis	42.2	•	•	•	•
4	37	Odenwaldkreis	42.21	•	•	•	•
4	37	Odenwaldkreis	42.22	•	•	•	•
4	37	Odenwaldkreis	42.9	3	702	•	•
4	37	Odenwaldkreis	42.91	•	•	•	•
4	37	Odenwaldkreis	42.99	•	•	•	•
4	37	Odenwaldkreis	43	424	174 946	•	•
4	37	Odenwaldkreis	43.1	17	7 296	•	•
4	37	Odenwaldkreis	43.11	10	3 889	•	•
4	37	Odenwaldkreis	43.12	•	•	•	•
4	37	Odenwaldkreis	43.13	•	•	•	•
4	37	Odenwaldkreis	43.2	126	66 044	140	66 184
4	37	Odenwaldkreis	43.21	50	22 581	25	22 605
4	37	Odenwaldkreis	43.22	36	30 760	96	30 856
4	37	Odenwaldkreis	43.29	40	12 704	19	12 723
4	37	Odenwaldkreis	43.29.1	25	8 239	6	8 244
4	37	Odenwaldkreis	43.29.9	15	4 465	13	4 479
4	37	Odenwaldkreis	43.3	168	57 001	759	57 759
4	37	Odenwaldkreis	43.31	5	4 832	1	4 833
4	37	Odenwaldkreis	43.32	53	23 707	528	24 236
4	37	Odenwaldkreis	43.33	57	13 340	131	13 471
4	37	Odenwaldkreis	43.34	46	13 747	91	13 839
4	37	Odenwaldkreis	43.34.1	•	•	•	•
4	37	Odenwaldkreis	43.34.2	•	•	•	•
4	37	Odenwaldkreis	43.39	7	1 374	7	1 382
4	37	Odenwaldkreis	43.9	113	44 605	83	44 688
4	37	Odenwaldkreis	43.91	50	25 726	47	25 773
4	37	Odenwaldkreis	43.91.1	26	12 970	6	12 976
4	37	Odenwaldkreis	43.91.2	24	12 756	41	12 797
4	37	Odenwaldkreis	43.99	63	18 879	36	18 915
4	37	Odenwaldkreis	43.99.1	8	3 806	•	•
4	37	Odenwaldkreis	43.99.2	4	1 234	36	1 270
4	37	Odenwaldkreis	43.99.9	51	13 839	•	•
4	37	Odenwaldkreis	G	730	714 875	41 403	756 278
4	37	Odenwaldkreis	45	140	155 421	5 034	160 455
4	37	Odenwaldkreis	45.1	•	•	•	•
4	37	Odenwaldkreis	45.11	•	•	•	•
4	37	Odenwaldkreis	45.19	—	—	—	—

6. Umsatzsteuerpflichtige und steuerbarer Umsatz 2018 in den kreisfreien Städten, Landkreisen und Regierungsbezirken nach wirtschaftlicher Gliederung

Regierungsbezirk	Kreisfreie Städte / Landkreise	Name	WZ 2008	Steuerpflichtige	Steuerbarer Umsatz		
					Lieferungen und Leistungen	Innergemeinschaftliche Erwerbe	Insgesamt
				Anzahl	1000 Euro		
4	37	Odenwaldkreis	45.2	•	•	•	•
4	37	Odenwaldkreis	45.20.1	9	5 974	29	6 002
4	37	Odenwaldkreis	45.20.2	4	344	•	•
4	37	Odenwaldkreis	45.20.3	42	20 767	76	20 844
4	37	Odenwaldkreis	45.20.4	•	•	•	•
4	37	Odenwaldkreis	45.3	23	5 027	117	5 144
4	37	Odenwaldkreis	45.31	—	—	—	—
4	37	Odenwaldkreis	45.32	23	5 027	117	5 144
4	37	Odenwaldkreis	45.4	6	441	59	499
4	37	Odenwaldkreis	46	185	280 482	26 512	306 994
4	37	Odenwaldkreis	46.1	78	30 675	1 551	32 226
4	37	Odenwaldkreis	46.11	•	•	•	•
4	37	Odenwaldkreis	46.12	—	—	—	—
4	37	Odenwaldkreis	46.13	11	5 579	54	5 633
4	37	Odenwaldkreis	46.13.1	•	•	•	•
4	37	Odenwaldkreis	46.13.2	•	•	•	•
4	37	Odenwaldkreis	46.14	20	10 741	712	11 453
4	37	Odenwaldkreis	46.15	5	3 004	49	3 053
4	37	Odenwaldkreis	46.16	5	562	17	579
4	37	Odenwaldkreis	46.17	•	•	•	•
4	37	Odenwaldkreis	46.18	26	6 993	719	7 712
4	37	Odenwaldkreis	46.18.1	—	—	—	—
4	37	Odenwaldkreis	46.18.2	—	—	—	—
4	37	Odenwaldkreis	46.18.3	•	•	•	•
4	37	Odenwaldkreis	46.18.4	—	—	—	—
4	37	Odenwaldkreis	46.18.5	•	•	•	•
4	37	Odenwaldkreis	46.18.6	•	•	•	•
4	37	Odenwaldkreis	46.18.7	•	•	•	•
4	37	Odenwaldkreis	46.18.9	18	5 766	686	6 452
4	37	Odenwaldkreis	46.19	8	3 517	—	3 518
4	37	Odenwaldkreis	46.2	8	16 945	1 616	18 561
4	37	Odenwaldkreis	46.21	•	•	•	•
4	37	Odenwaldkreis	46.22	•	•	•	•
4	37	Odenwaldkreis	46.23	•	•	•	•
4	37	Odenwaldkreis	46.24	—	—	—	—
4	37	Odenwaldkreis	46.3	15	28 891	2 186	31 077
4	37	Odenwaldkreis	46.31	3	6 680	730	7 410
4	37	Odenwaldkreis	46.32	4	11 136	1 343	12 479
4	37	Odenwaldkreis	46.33	•	•	•	•
4	37	Odenwaldkreis	46.34	•	•	•	•
4	37	Odenwaldkreis	46.35	•	•	•	•
4	37	Odenwaldkreis	46.36	—	—	—	—
4	37	Odenwaldkreis	46.37	—	—	—	—
4	37	Odenwaldkreis	46.38	—	—	—	—
4	37	Odenwaldkreis	46.38.1	—	—	—	—
4	37	Odenwaldkreis	46.38.2	—	—	—	—
4	37	Odenwaldkreis	46.38.9	—	—	—	—
4	37	Odenwaldkreis	46.39	—	—	—	—
4	37	Odenwaldkreis	46.39.1	—	—	—	—
4	37	Odenwaldkreis	46.39.9	—	—	—	—
4	37	Odenwaldkreis	46.4	18	23 879	5 851	29 730
4	37	Odenwaldkreis	46.41	•	•	•	•
4	37	Odenwaldkreis	46.42	—	—	—	—
4	37	Odenwaldkreis	46.42.1	—	—	—	—
4	37	Odenwaldkreis	46.42.2	—	—	—	—
4	37	Odenwaldkreis	46.43	•	•	•	•
4	37	Odenwaldkreis	46.43.1	—	—	—	—

6. Umsatzsteuerpflichtige und steuerbarer Umsatz 2018 in den kreisfreien Städten, Landkreisen und Regierungsbezirken nach wirtschaftlicher Gliederung

Regierungsbezirk	Kreisfreie Städte / Landkreise	Name	WZ 2008	Steuerpflichtige	Steuerbarer Umsatz		
					Lieferungen und Leistungen	Innergemeinschaftliche Erwerbe	Insgesamt
				Anzahl	1000 Euro		
4	37	Odenwaldkreis	46.43.2	•	•	•	•
4	37	Odenwaldkreis	46.43.3	•	•	•	•
4	37	Odenwaldkreis	46.44	•	•	•	•
4	37	Odenwaldkreis	46.44.1	—	—	—	—
4	37	Odenwaldkreis	46.44.2	•	•	•	•
4	37	Odenwaldkreis	46.45	—	—	—	—
4	37	Odenwaldkreis	46.46	•	•	•	•
4	37	Odenwaldkreis	46.46.1	•	•	•	•
4	37	Odenwaldkreis	46.46.2	•	•	•	•
4	37	Odenwaldkreis	46.47	•	•	•	•
4	37	Odenwaldkreis	46.48	—	—	—	—
4	37	Odenwaldkreis	46.49	8	10 466	4 132	14 598
4	37	Odenwaldkreis	46.49.1	—	—	—	—
4	37	Odenwaldkreis	46.49.2	•	•	•	•
4	37	Odenwaldkreis	46.49.3	•	•	•	•
4	37	Odenwaldkreis	46.49.4	•	•	•	•
4	37	Odenwaldkreis	46.49.5	•	•	•	•
4	37	Odenwaldkreis	46.5	•	•	•	•
4	37	Odenwaldkreis	46.51	•	•	•	•
4	37	Odenwaldkreis	46.52	•	•	•	•
4	37	Odenwaldkreis	46.6	26	74 441	13 987	88 429
4	37	Odenwaldkreis	46.61	7	7 830	3 792	11 622
4	37	Odenwaldkreis	46.62	3	1 922	94	2 016
4	37	Odenwaldkreis	46.63	•	•	•	•
4	37	Odenwaldkreis	46.64	—	—	—	—
4	37	Odenwaldkreis	46.65	—	—	—	—
4	37	Odenwaldkreis	46.66	•	•	•	•
4	37	Odenwaldkreis	46.69	12	61 242	9 786	71 028
4	37	Odenwaldkreis	46.7	31	99 734	1 281	101 015
4	37	Odenwaldkreis	46.71	•	•	•	•
4	37	Odenwaldkreis	46.71.1	—	—	—	—
4	37	Odenwaldkreis	46.71.2	•	•	•	•
4	37	Odenwaldkreis	46.72	•	•	•	•
4	37	Odenwaldkreis	46.73	15	18 829	144	18 973
4	37	Odenwaldkreis	46.73.1	•	•	•	•
4	37	Odenwaldkreis	46.73.2	3	2 746	34	2 780
4	37	Odenwaldkreis	46.73.3	•	•	•	•
4	37	Odenwaldkreis	46.73.4	8	15 277	109	15 387
4	37	Odenwaldkreis	46.73.5	—	—	—	—
4	37	Odenwaldkreis	46.73.6	—	—	—	—
4	37	Odenwaldkreis	46.73.7	—	—	—	—
4	37	Odenwaldkreis	46.73.8	—	—	—	—
4	37	Odenwaldkreis	46.74	6	6 121	177	6 298
4	37	Odenwaldkreis	46.74.1	•	•	•	•
4	37	Odenwaldkreis	46.74.2	—	—	—	—
4	37	Odenwaldkreis	46.74.3	•	•	•	•
4	37	Odenwaldkreis	46.75	•	•	•	•
4	37	Odenwaldkreis	46.76	—	—	—	—
4	37	Odenwaldkreis	46.77	•	•	•	•
4	37	Odenwaldkreis	46.9	•	•	•	•
4	37	Odenwaldkreis	47	405	278 972	9 857	288 829
4	37	Odenwaldkreis	47.1	48	73 879	327	74 206
4	37	Odenwaldkreis	47.11	24	64 710	178	64 888
4	37	Odenwaldkreis	47.19	24	9 169	149	9 318
4	37	Odenwaldkreis	47.2	47	14 225	59	14 284
4	37	Odenwaldkreis	47.21	12	3 362	•	•
4	37	Odenwaldkreis	47.22	11	4 233	1	4 234

6. Umsatzsteuerpflichtige und steuerbarer Umsatz 2018 in den kreisfreien Städten, Landkreisen und Regierungsbezirken nach wirtschaftlicher Gliederung

Regierungsbezirk	Kreisfreie Städte / Landkreise	Name	WZ 2008	Steuerpflichtige	Steuerbarer Umsatz		
					Lieferungen und Leistungen	Innergemeinschaftliche Erwerbe	Insgesamt
				Anzahl	1000 Euro		
4	37	Odenwaldkreis	47.23	—	—	—	—
4	37	Odenwaldkreis	47.24
4	37	Odenwaldkreis	47.25	8	3 087	1	3 088
4	37	Odenwaldkreis	47.26
4	37	Odenwaldkreis	47.29	9	1 896	57	1 954
4	37	Odenwaldkreis	47.3	12	12 705	—	12 705
4	37	Odenwaldkreis	47.30.1
4	37	Odenwaldkreis	47.30.2
4	37	Odenwaldkreis	47.4	19	15 484	36	15 520
4	37	Odenwaldkreis	47.41	4	640	3	644
4	37	Odenwaldkreis	47.42	4	1 660	1	1 662
4	37	Odenwaldkreis	47.43	11	13 183	32	13 215
4	37	Odenwaldkreis	47.5	75	42 143	4 364	46 507
4	37	Odenwaldkreis	47.51
4	37	Odenwaldkreis	47.52	26	20 437	251	20 687
4	37	Odenwaldkreis	47.52.1	10	7 624	159	7 783
4	37	Odenwaldkreis	47.52.3	16	12 812	92	12 904
4	37	Odenwaldkreis	47.53
4	37	Odenwaldkreis	47.54	15	7 310	6	7 316
4	37	Odenwaldkreis	47.59	22	12 155	4 053	16 209
4	37	Odenwaldkreis	47.59.1
4	37	Odenwaldkreis	47.59.2	6	4 250	1 885	6 135
4	37	Odenwaldkreis	47.59.3
4	37	Odenwaldkreis	47.59.9	9	3 325	20	3 345
4	37	Odenwaldkreis	47.6	34	9 378	185	9 563
4	37	Odenwaldkreis	47.61	3	926	—	926
4	37	Odenwaldkreis	47.62	13	3 476	2	3 478
4	37	Odenwaldkreis	47.62.1	7	2 807	.	.
4	37	Odenwaldkreis	47.62.2	6	669	.	.
4	37	Odenwaldkreis	47.63	—	—	—	—
4	37	Odenwaldkreis	47.64	11	4 010	.	.
4	37	Odenwaldkreis	47.64.1	8	3 602	182	3 785
4	37	Odenwaldkreis	47.64.2	3	407	.	.
4	37	Odenwaldkreis	47.65	7	967	.	.
4	37	Odenwaldkreis	47.7	123	93 203	1 265	94 468
4	37	Odenwaldkreis	47.71	16	3 635	122	3 756
4	37	Odenwaldkreis	47.72
4	37	Odenwaldkreis	47.72.1	4	763	32	795
4	37	Odenwaldkreis	47.72.2
4	37	Odenwaldkreis	47.73	18	55 246	48	55 294
4	37	Odenwaldkreis	47.74	10	5 275	22	5 298
4	37	Odenwaldkreis	47.75
4	37	Odenwaldkreis	47.76	18	5 678	483	6 161
4	37	Odenwaldkreis	47.76.1
4	37	Odenwaldkreis	47.76.2
4	37	Odenwaldkreis	47.77	8	1 140	7	1 147
4	37	Odenwaldkreis	47.78	35	6 371	221	6 591
4	37	Odenwaldkreis	47.78.1	8	3 017	77	3 094
4	37	Odenwaldkreis	47.78.2	—	—	—	—
4	37	Odenwaldkreis	47.78.3	14	1 183	122	1 305
4	37	Odenwaldkreis	47.78.9	13	2 171	21	2 192
4	37	Odenwaldkreis	47.79	6	1 100	24	1 123
4	37	Odenwaldkreis	47.79.1
4	37	Odenwaldkreis	47.79.2	—	—	—	—
4	37	Odenwaldkreis	47.79.9
4	37	Odenwaldkreis	47.8	6	1 420	—	1 421
4	37	Odenwaldkreis	47.81

6. Umsatzsteuerpflichtige und steuerbarer Umsatz 2018 in den kreisfreien Städten, Landkreisen und Regierungsbezirken nach wirtschaftlicher Gliederung

Regierungsbezirk	Kreisfreie Städte / Landkreise	Name	WZ 2008	Steuerpflichtige	Steuerbarer Umsatz		
					Lieferungen und Leistungen	Innergemeinschaftliche Erwerbe	Insgesamt
				Anzahl	1000 Euro		
4	37	Odenwaldkreis	47.82	•	•	•	•
4	37	Odenwaldkreis	47.89	—	—	—	—
4	37	Odenwaldkreis	47.9	41	16 535	3 621	20 155
4	37	Odenwaldkreis	47.91	17	4 878	1 605	6 482
4	37	Odenwaldkreis	47.99	24	11 657	2 016	13 673
4	37	Odenwaldkreis	47.99.1	6	2 833	•	•
4	37	Odenwaldkreis	47.99.9	18	8 824	•	•
4	37	Odenwaldkreis	H	100	56 562	403	56 964
4	37	Odenwaldkreis	49	58	43 564	169	43 733
4	37	Odenwaldkreis	49.1	—	—	—	—
4	37	Odenwaldkreis	49.2	—	—	—	—
4	37	Odenwaldkreis	49.3	15	21 991	166	22 157
4	37	Odenwaldkreis	49.31	5	16 138	•	•
4	37	Odenwaldkreis	49.32	4	1 213	•	•
4	37	Odenwaldkreis	49.39	6	4 639	166	4 806
4	37	Odenwaldkreis	49.39.1	•	•	•	•
4	37	Odenwaldkreis	49.39.2	•	•	•	•
4	37	Odenwaldkreis	49.39.9	—	—	—	—
4	37	Odenwaldkreis	49.4	43	21 573	3	21 575
4	37	Odenwaldkreis	49.41	•	•	•	•
4	37	Odenwaldkreis	49.42	•	•	•	•
4	37	Odenwaldkreis	49.5	—	—	—	—
4	37	Odenwaldkreis	50	•	•	•	•
4	37	Odenwaldkreis	50.1	—	—	—	—
4	37	Odenwaldkreis	50.2	—	—	—	—
4	37	Odenwaldkreis	50.3	—	—	—	—
4	37	Odenwaldkreis	50.4	•	•	•	•
4	37	Odenwaldkreis	51	—	—	—	—
4	37	Odenwaldkreis	51.1	—	—	—	—
4	37	Odenwaldkreis	51.2	—	—	—	—
4	37	Odenwaldkreis	51.21	—	—	—	—
4	37	Odenwaldkreis	51.22	—	—	—	—
4	37	Odenwaldkreis	52	25	10 347	233	10 580
4	37	Odenwaldkreis	52.1	•	•	•	•
4	37	Odenwaldkreis	52.2	•	•	•	•
4	37	Odenwaldkreis	52.21	3	647	2	648
4	37	Odenwaldkreis	52.21.1	—	—	—	—
4	37	Odenwaldkreis	52.21.2	—	—	—	—
4	37	Odenwaldkreis	52.21.3	—	—	—	—
4	37	Odenwaldkreis	52.21.4	—	—	—	—
4	37	Odenwaldkreis	52.21.5	—	—	—	—
4	37	Odenwaldkreis	52.21.9	3	647	2	648
4	37	Odenwaldkreis	52.22	•	•	•	•
4	37	Odenwaldkreis	52.22.1	—	—	—	—
4	37	Odenwaldkreis	52.22.2	—	—	—	—
4	37	Odenwaldkreis	52.22.3	—	—	—	—
4	37	Odenwaldkreis	52.22.9	•	•	•	•
4	37	Odenwaldkreis	52.23	—	—	—	—
4	37	Odenwaldkreis	52.23.1	—	—	—	—
4	37	Odenwaldkreis	52.23.9	—	—	—	—
4	37	Odenwaldkreis	52.24	—	—	—	—
4	37	Odenwaldkreis	52.29	20	9 282	231	9 514
4	37	Odenwaldkreis	52.29.1	14	6 921	71	6 992
4	37	Odenwaldkreis	52.29.2	—	—	—	—
4	37	Odenwaldkreis	52.29.9	6	2 361	160	2 522
4	37	Odenwaldkreis	53	•	•	•	•
4	37	Odenwaldkreis	53.1	—	—	—	—

6. Umsatzsteuerpflichtige und steuerbarer Umsatz 2018 in den kreisfreien Städten, Landkreisen und Regierungsbezirken nach wirtschaftlicher Gliederung

Regierungsbezirk	Kreisfreie Städte / Landkreise	Name	WZ 2008	Steuerpflichtige	Steuerbarer Umsatz		
					Lieferungen und Leistungen	Innergemeinschaftliche Erwerbe	Insgesamt
				Anzahl	1000 Euro		
4	37	Odenwaldkreis	53.2
4	37	Odenwaldkreis	I	321	61 439	157	61 596
4	37	Odenwaldkreis	55	90	26 158	40	26 199
4	37	Odenwaldkreis	55.1	75	22 468	39	22 506
4	37	Odenwaldkreis	55.10.1	10	5 763	11	5 774
4	37	Odenwaldkreis	55.10.2	3	1 518	1	1 518
4	37	Odenwaldkreis	55.10.3	50	11 260	3	11 264
4	37	Odenwaldkreis	55.10.4	12	3 927	24	3 950
4	37	Odenwaldkreis	55.2
4	37	Odenwaldkreis	55.20.1
4	37	Odenwaldkreis	55.20.2
4	37	Odenwaldkreis	55.20.3	9	791	.	.
4	37	Odenwaldkreis	55.20.4
4	37	Odenwaldkreis	55.3	—	—	—	—
4	37	Odenwaldkreis	55.9
4	37	Odenwaldkreis	55.90.1
4	37	Odenwaldkreis	55.90.9	—	—	—	—
4	37	Odenwaldkreis	56	231	35 280	117	35 397
4	37	Odenwaldkreis	56.1	154	27 940	85	28 025
4	37	Odenwaldkreis	56.10.1	79	16 471	2	16 473
4	37	Odenwaldkreis	56.10.2
4	37	Odenwaldkreis	56.10.3	52	6 765	13	6 778
4	37	Odenwaldkreis	56.10.4	14	2 068	9	2 077
4	37	Odenwaldkreis	56.10.5
4	37	Odenwaldkreis	56.2	4	380	—	380
4	37	Odenwaldkreis	56.21
4	37	Odenwaldkreis	56.29
4	37	Odenwaldkreis	56.3	73	6 960	31	6 992
4	37	Odenwaldkreis	56.30.1	64	6 532	31	6 563
4	37	Odenwaldkreis	56.30.2	—	—	—	—
4	37	Odenwaldkreis	56.30.3
4	37	Odenwaldkreis	56.30.4	—	—	—	—
4	37	Odenwaldkreis	56.30.9
4	37	Odenwaldkreis	J	139	28 931	803	29 734
4	37	Odenwaldkreis	58	11	5 400	186	5 586
4	37	Odenwaldkreis	58.1
4	37	Odenwaldkreis	58.11	6	4 019	186	4 205
4	37	Odenwaldkreis	58.12	—	—	—	—
4	37	Odenwaldkreis	58.13	—	—	—	—
4	37	Odenwaldkreis	58.14
4	37	Odenwaldkreis	58.19	3	319	.	.
4	37	Odenwaldkreis	58.2
4	37	Odenwaldkreis	58.21
4	37	Odenwaldkreis	58.29	—	—	—	—
4	37	Odenwaldkreis	59	8	5 411	128	5 539
4	37	Odenwaldkreis	59.1	4	5 192	123	5 316
4	37	Odenwaldkreis	59.11
4	37	Odenwaldkreis	59.12	—	—	—	—
4	37	Odenwaldkreis	59.13	—	—	—	—
4	37	Odenwaldkreis	59.14
4	37	Odenwaldkreis	59.2	4	218	5	223
4	37	Odenwaldkreis	59.20.1
4	37	Odenwaldkreis	59.20.2
4	37	Odenwaldkreis	59.20.3
4	37	Odenwaldkreis	60	—	—	—	—
4	37	Odenwaldkreis	60.1	—	—	—	—
4	37	Odenwaldkreis	60.2	—	—	—	—

6. Umsatzsteuerpflichtige und steuerbarer Umsatz 2018 in den kreisfreien Städten, Landkreisen und Regierungsbezirken nach wirtschaftlicher Gliederung

Regierungsbezirk	Kreisfreie Städte / Landkreise	Name	WZ 2008	Steuerpflichtige	Steuerbarer Umsatz		
					Lieferungen und Leistungen	Innergemeinschaftliche Erwerbe	Insgesamt
				Anzahl	1000 Euro		
4	37	Odenwaldkreis	61	•	•	•	•
4	37	Odenwaldkreis	61.1	•	•	•	•
4	37	Odenwaldkreis	61.2	•	•	•	•
4	37	Odenwaldkreis	61.3	—	—	—	—
4	37	Odenwaldkreis	61.9	—	—	—	—
4	37	Odenwaldkreis	61.90.1	—	—	—	—
4	37	Odenwaldkreis	61.90.9	—	—	—	—
4	37	Odenwaldkreis	62	92	13 096	106	13 202
4	37	Odenwaldkreis	62.01	41	6 058	98	6 156
4	37	Odenwaldkreis	62.01.1	16	1 598	23	1 620
4	37	Odenwaldkreis	62.01.9	25	4 461	75	4 536
4	37	Odenwaldkreis	62.02	37	4 627	2	4 630
4	37	Odenwaldkreis	62.03	4	343	•	•
4	37	Odenwaldkreis	62.09	10	2 067	•	•
4	37	Odenwaldkreis	63	•	•	•	•
4	37	Odenwaldkreis	63.1	•	•	•	•
4	37	Odenwaldkreis	63.11	—	—	—	—
4	37	Odenwaldkreis	63.12	•	•	•	•
4	37	Odenwaldkreis	63.9	25	4 845	383	5 228
4	37	Odenwaldkreis	63.91	—	—	—	—
4	37	Odenwaldkreis	63.99	25	4 845	383	5 228
4	37	Odenwaldkreis	K	14	11 242	1	11 244
4	37	Odenwaldkreis	64	•	•	•	•
4	37	Odenwaldkreis	64.1	•	•	•	•
4	37	Odenwaldkreis	64.11	—	—	—	—
4	37	Odenwaldkreis	64.19	•	•	•	•
4	37	Odenwaldkreis	64.19.1	—	—	—	—
4	37	Odenwaldkreis	64.19.2	•	•	•	•
4	37	Odenwaldkreis	64.19.3	—	—	—	—
4	37	Odenwaldkreis	64.19.4	—	—	—	—
4	37	Odenwaldkreis	64.19.5	—	—	—	—
4	37	Odenwaldkreis	64.19.6	—	—	—	—
4	37	Odenwaldkreis	64.2	•	•	•	•
4	37	Odenwaldkreis	64.3	—	—	—	—
4	37	Odenwaldkreis	64.9	•	•	•	•
4	37	Odenwaldkreis	64.91	—	—	—	—
4	37	Odenwaldkreis	64.92	—	—	—	—
4	37	Odenwaldkreis	64.92.1	—	—	—	—
4	37	Odenwaldkreis	64.92.2	—	—	—	—
4	37	Odenwaldkreis	64.99	•	•	•	•
4	37	Odenwaldkreis	64.99.1	•	•	•	•
4	37	Odenwaldkreis	64.99.9	•	•	•	•
4	37	Odenwaldkreis	65	—	—	—	—
4	37	Odenwaldkreis	65.1	—	—	—	—
4	37	Odenwaldkreis	65.11	—	—	—	—
4	37	Odenwaldkreis	65.12	—	—	—	—
4	37	Odenwaldkreis	65.12.1	—	—	—	—
4	37	Odenwaldkreis	65.12.2	—	—	—	—
4	37	Odenwaldkreis	65.2	—	—	—	—
4	37	Odenwaldkreis	65.3	—	—	—	—
4	37	Odenwaldkreis	66	•	•	•	•
4	37	Odenwaldkreis	66.1	•	•	•	•
4	37	Odenwaldkreis	66.11	—	—	—	—
4	37	Odenwaldkreis	66.12	—	—	—	—
4	37	Odenwaldkreis	66.19	•	•	•	•
4	37	Odenwaldkreis	66.2	8	657	•	•
4	37	Odenwaldkreis	66.21	—	—	—	—

6. Umsatzsteuerpflichtige und steuerbarer Umsatz 2018 in den kreisfreien Städten, Landkreisen und Regierungsbezirken nach wirtschaftlicher Gliederung

Regierungsbezirk	Kreisfreie Städte / Landkreise	Name	WZ 2008	Steuerpflichtige	Steuerbarer Umsatz		
					Lieferungen und Leistungen	Innergemeinschaftliche Erwerbe	Insgesamt
				Anzahl	1000 Euro		
4	37	Odenwaldkreis	66.22	8	657	.	.
4	37	Odenwaldkreis	66.29	—	—	—	—
4	37	Odenwaldkreis	66.3	—	—	—	—
4	37	Odenwaldkreis	L	355	70 434	191	70 625
4	37	Odenwaldkreis	68	355	70 434	191	70 625
4	37	Odenwaldkreis	68.1	10	8 856	.	.
4	37	Odenwaldkreis	68.2	309	54 132	188	54 320
4	37	Odenwaldkreis	68.3	36	7 446	.	.
4	37	Odenwaldkreis	68.31	24	4 299	.	.
4	37	Odenwaldkreis	68.32	12	3 147	3	3 150
4	37	Odenwaldkreis	M	387	100 532	2 123	102 655
4	37	Odenwaldkreis	69	87	21 492	.	.
4	37	Odenwaldkreis	69.1	36	6 834	.	.
4	37	Odenwaldkreis	69.10.1	14	4 176	.	.
4	37	Odenwaldkreis	69.10.2
4	37	Odenwaldkreis	69.10.3	—	—	—	—
4	37	Odenwaldkreis	69.10.4	—	—	—	—
4	37	Odenwaldkreis	69.10.9
4	37	Odenwaldkreis	69.2	51	14 659	.	.
4	37	Odenwaldkreis	69.20.1
4	37	Odenwaldkreis	69.20.2
4	37	Odenwaldkreis	69.20.3	32	13 365	.	.
4	37	Odenwaldkreis	69.20.4	16	1 140	.	.
4	37	Odenwaldkreis	70	62	18 152	1 131	19 283
4	37	Odenwaldkreis	70.1	10	9 982	1 029	11 011
4	37	Odenwaldkreis	70.10.1
4	37	Odenwaldkreis	70.10.9
4	37	Odenwaldkreis	70.2	52	8 170	102	8 272
4	37	Odenwaldkreis	70.21
4	37	Odenwaldkreis	70.22
4	37	Odenwaldkreis	71	150	46 145	964	47 109
4	37	Odenwaldkreis	71.1	145	45 721	.	.
4	37	Odenwaldkreis	71.11	35	5 592	.	.
4	37	Odenwaldkreis	71.11.1	21	3 289	1	3 290
4	37	Odenwaldkreis	71.11.2
4	37	Odenwaldkreis	71.11.3	6	1 723	1	1 724
4	37	Odenwaldkreis	71.11.4
4	37	Odenwaldkreis	71.12	110	40 130	.	.
4	37	Odenwaldkreis	71.12.1	43	8 017	.	.
4	37	Odenwaldkreis	71.12.2	45	28 826	959	29 785
4	37	Odenwaldkreis	71.12.3	—	—	—	—
4	37	Odenwaldkreis	71.12.9	22	3 287	.	.
4	37	Odenwaldkreis	71.2	5	424	.	.
4	37	Odenwaldkreis	72	8	1 379	.	.
4	37	Odenwaldkreis	72.1
4	37	Odenwaldkreis	72.11
4	37	Odenwaldkreis	72.19	6	1 226	.	.
4	37	Odenwaldkreis	72.2
4	37	Odenwaldkreis	73	22	6 202	9	6 212
4	37	Odenwaldkreis	73.1	22	6 202	9	6 212
4	37	Odenwaldkreis	73.11
4	37	Odenwaldkreis	73.12
4	37	Odenwaldkreis	73.2	—	—	—	—
4	37	Odenwaldkreis	74	41	3 937	16	3 953
4	37	Odenwaldkreis	74.1	15	1 002	14	1 016
4	37	Odenwaldkreis	74.10.1	—	—	—	—
4	37	Odenwaldkreis	74.10.2

6. Umsatzsteuerpflichtige und steuerbarer Umsatz 2018 in den kreisfreien Städten, Landkreisen und Regierungsbezirken nach wirtschaftlicher Gliederung

Regierungsbezirk	Kreisfreie Städte / Landkreise	Name	WZ 2008	Steuerpflichtige	Steuerbarer Umsatz		
					Lieferungen und Leistungen	Innergemeinschaftliche Erwerbe	Insgesamt
				Anzahl	1000 Euro		
4	37	Odenwaldkreis	74.10.3	•	•	•	•
4	37	Odenwaldkreis	74.2	7	399	2	401
4	37	Odenwaldkreis	74.20.1	7	399	2	401
4	37	Odenwaldkreis	74.20.2	—	—	—	—
4	37	Odenwaldkreis	74.3	5	218	•	•
4	37	Odenwaldkreis	74.30.1	•	•	•	•
4	37	Odenwaldkreis	74.30.2	•	•	•	•
4	37	Odenwaldkreis	74.9	14	2 318	•	•
4	37	Odenwaldkreis	75	17	3 223	3	3 226
4	37	Odenwaldkreis	75.00.1	•	•	•	•
4	37	Odenwaldkreis	75.00.9	•	•	•	•
4	37	Odenwaldkreis	N	247	159 491	1 452	160 943
4	37	Odenwaldkreis	77	30	15 006	55	15 061
4	37	Odenwaldkreis	77.1	•	•	•	•
4	37	Odenwaldkreis	77.11	6	2 528	•	•
4	37	Odenwaldkreis	77.12	•	•	•	•
4	37	Odenwaldkreis	77.2	•	•	•	•
4	37	Odenwaldkreis	77.21	—	—	—	—
4	37	Odenwaldkreis	77.22	—	—	—	—
4	37	Odenwaldkreis	77.29	•	•	•	•
4	37	Odenwaldkreis	77.3	19	11 533	55	11 588
4	37	Odenwaldkreis	77.31	•	•	•	•
4	37	Odenwaldkreis	77.32	•	•	•	•
4	37	Odenwaldkreis	77.33	—	—	—	—
4	37	Odenwaldkreis	77.34	—	—	—	—
4	37	Odenwaldkreis	77.35	—	—	—	—
4	37	Odenwaldkreis	77.39	13	5 859	45	5 904
4	37	Odenwaldkreis	77.4	—	—	—	—
4	37	Odenwaldkreis	78	14	10 585	109	10 693
4	37	Odenwaldkreis	78.1	4	3 115	•	•
4	37	Odenwaldkreis	78.2	6	5 856	109	5 964
4	37	Odenwaldkreis	78.3	4	1 614	•	•
4	37	Odenwaldkreis	79	15	3 843	3	3 846
4	37	Odenwaldkreis	79.1	•	•	•	•
4	37	Odenwaldkreis	79.11	10	1 921	•	•
4	37	Odenwaldkreis	79.12	•	•	•	•
4	37	Odenwaldkreis	79.9	•	•	•	•
4	37	Odenwaldkreis	80	10	11 518	6	11 524
4	37	Odenwaldkreis	80.1	•	•	•	•
4	37	Odenwaldkreis	80.2	•	•	•	•
4	37	Odenwaldkreis	80.3	—	—	—	—
4	37	Odenwaldkreis	81	139	109 617	1 270	110 888
4	37	Odenwaldkreis	81.1	38	3 822	—	3 822
4	37	Odenwaldkreis	81.2	51	95 508	1 103	96 610
4	37	Odenwaldkreis	81.21	28	31 855	2	31 857
4	37	Odenwaldkreis	81.22	•	•	•	•
4	37	Odenwaldkreis	81.22.1	5	943	•	•
4	37	Odenwaldkreis	81.22.9	•	•	•	•
4	37	Odenwaldkreis	81.29	•	•	•	•
4	37	Odenwaldkreis	81.29.1	•	•	•	•
4	37	Odenwaldkreis	81.29.2	•	•	•	•
4	37	Odenwaldkreis	81.29.9	•	•	•	•
4	37	Odenwaldkreis	81.3	50	10 288	168	10 455
4	37	Odenwaldkreis	81.30.1	42	8 031	110	8 141
4	37	Odenwaldkreis	81.30.9	8	2 256	58	2 315
4	37	Odenwaldkreis	82	39	8 922	8	8 930
4	37	Odenwaldkreis	82.1	18	764	8	772

6. Umsatzsteuerpflichtige und steuerbarer Umsatz 2018 in den kreisfreien Städten, Landkreisen und Regierungsbezirken nach wirtschaftlicher Gliederung

Regierungsbezirk	Kreisfreie Städte / Landkreise	Name	WZ 2008	Steuerpflichtige	Steuerbarer Umsatz		
					Lieferungen und Leistungen	Innergemeinschaftliche Erwerbe	Insgesamt
				Anzahl	1000 Euro		
4	37	Odenwaldkreis	82.11	12	498	•	•
4	37	Odenwaldkreis	82.19	6	266	•	•
4	37	Odenwaldkreis	82.2	•	•	•	•
4	37	Odenwaldkreis	82.3	•	•	•	•
4	37	Odenwaldkreis	82.9	16	6 297	—	6 297
4	37	Odenwaldkreis	82.91	•	•	•	•
4	37	Odenwaldkreis	82.91.1	•	•	•	•
4	37	Odenwaldkreis	82.91.2	—	—	—	—
4	37	Odenwaldkreis	82.92	•	•	•	•
4	37	Odenwaldkreis	82.99	•	•	•	•
4	37	Odenwaldkreis	82.99.1	•	•	•	•
4	37	Odenwaldkreis	82.99.9	10	671	—	671
4	37	Odenwaldkreis	O	—	—	—	—
4	37	Odenwaldkreis	P	54	8 889	891	9 780
4	37	Odenwaldkreis	85	54	8 889	891	9 780
4	37	Odenwaldkreis	85.1	—	—	—	—
4	37	Odenwaldkreis	85.2	—	—	—	—
4	37	Odenwaldkreis	85.3	•	•	•	•
4	37	Odenwaldkreis	85.31	•	•	•	•
4	37	Odenwaldkreis	85.32	•	•	•	•
4	37	Odenwaldkreis	85.4	—	—	—	—
4	37	Odenwaldkreis	85.41	—	—	—	—
4	37	Odenwaldkreis	85.42	—	—	—	—
4	37	Odenwaldkreis	85.42.1	—	—	—	—
4	37	Odenwaldkreis	85.42.2	—	—	—	—
4	37	Odenwaldkreis	85.42.3	—	—	—	—
4	37	Odenwaldkreis	85.42.4	—	—	—	—
4	37	Odenwaldkreis	85.5	51	8 507	891	9 399
4	37	Odenwaldkreis	85.51	12	933	77	1 010
4	37	Odenwaldkreis	85.52	7	513	•	•
4	37	Odenwaldkreis	85.53	14	2 305	•	•
4	37	Odenwaldkreis	85.59	18	4 756	814	5 570
4	37	Odenwaldkreis	85.59.1	—	—	—	—
4	37	Odenwaldkreis	85.59.2	10	1 483	17	1 499
4	37	Odenwaldkreis	85.59.9	8	3 274	797	4 071
4	37	Odenwaldkreis	85.6	•	•	•	•
4	37	Odenwaldkreis	Q	57	18 391	222	18 613
4	37	Odenwaldkreis	86	42	11 265	222	11 488
4	37	Odenwaldkreis	86.1	•	•	•	•
4	37	Odenwaldkreis	86.10.1	—	—	—	—
4	37	Odenwaldkreis	86.10.2	—	—	—	—
4	37	Odenwaldkreis	86.10.3	•	•	•	•
4	37	Odenwaldkreis	86.2	20	7 744	89	7 833
4	37	Odenwaldkreis	86.21	—	—	—	—
4	37	Odenwaldkreis	86.22	8	1 278	•	•
4	37	Odenwaldkreis	86.23	12	6 466	•	•
4	37	Odenwaldkreis	86.9	•	•	•	•
4	37	Odenwaldkreis	86.90.1	•	•	•	•
4	37	Odenwaldkreis	86.90.2	•	•	•	•
4	37	Odenwaldkreis	86.90.3	3	132	•	•
4	37	Odenwaldkreis	86.90.9	14	2 588	133	2 722
4	37	Odenwaldkreis	87	•	•	•	•
4	37	Odenwaldkreis	87.1	•	•	•	•
4	37	Odenwaldkreis	87.2	—	—	—	—
4	37	Odenwaldkreis	87.3	—	—	—	—
4	37	Odenwaldkreis	87.9	—	—	—	—
4	37	Odenwaldkreis	88	•	•	•	•

6. Umsatzsteuerpflichtige und steuerbarer Umsatz 2018 in den kreisfreien Städten, Landkreisen und Regierungsbezirken nach wirtschaftlicher Gliederung

Regierungsbezirk	Kreisfreie Städte / Landkreise	Name	WZ 2008	Steuerpflichtige	Steuerbarer Umsatz		
					Lieferungen und Leistungen	Innergemeinschaftliche Erwerbe	Insgesamt
				Anzahl	1000 Euro		
4	37	Odenwaldkreis	88.1	8	5 638	•	•
4	37	Odenwaldkreis	88.10.1	•	•	•	•
4	37	Odenwaldkreis	88.10.2	•	•	•	•
4	37	Odenwaldkreis	88.9	•	•	•	•
4	37	Odenwaldkreis	88.91	—	—	—	—
4	37	Odenwaldkreis	88.99	•	•	•	•
4	37	Odenwaldkreis	R	94	14 614	70	14 684
4	37	Odenwaldkreis	90	29	4 903	2	4 905
4	37	Odenwaldkreis	90.01	9	531	•	•
4	37	Odenwaldkreis	90.01.1	—	—	—	—
4	37	Odenwaldkreis	90.01.2	4	223	•	•
4	37	Odenwaldkreis	90.01.3	•	•	•	•
4	37	Odenwaldkreis	90.01.4	•	•	•	•
4	37	Odenwaldkreis	90.02	•	•	•	•
4	37	Odenwaldkreis	90.03	16	1 691	—	1 691
4	37	Odenwaldkreis	90.03.1	—	—	—	—
4	37	Odenwaldkreis	90.03.2	3	148	•	•
4	37	Odenwaldkreis	90.03.3	10	1 353	—	1 353
4	37	Odenwaldkreis	90.03.4	—	—	—	—
4	37	Odenwaldkreis	90.03.5	3	190	•	•
4	37	Odenwaldkreis	90.04	•	•	•	•
4	37	Odenwaldkreis	90.04.1	•	•	•	•
4	37	Odenwaldkreis	90.04.2	—	—	—	—
4	37	Odenwaldkreis	90.04.3	—	—	—	—
4	37	Odenwaldkreis	91	•	•	•	•
4	37	Odenwaldkreis	91.01	—	—	—	—
4	37	Odenwaldkreis	91.02	•	•	•	•
4	37	Odenwaldkreis	91.03	—	—	—	—
4	37	Odenwaldkreis	91.04	•	•	•	•
4	37	Odenwaldkreis	92	•	•	•	•
4	37	Odenwaldkreis	92.00.1	•	•	•	•
4	37	Odenwaldkreis	92.00.2	—	—	—	—
4	37	Odenwaldkreis	92.00.3	•	•	•	•
4	37	Odenwaldkreis	93	53	7 535	67	7 602
4	37	Odenwaldkreis	93.1	50	6 045	64	6 108
4	37	Odenwaldkreis	93.11	10	1 273	•	•
4	37	Odenwaldkreis	93.12	•	•	•	•
4	37	Odenwaldkreis	93.13	•	•	•	•
4	37	Odenwaldkreis	93.19	4	1 014	12	1 027
4	37	Odenwaldkreis	93.2	3	1 490	3	1 494
4	37	Odenwaldkreis	93.21	•	•	•	•
4	37	Odenwaldkreis	93.29	•	•	•	•
4	37	Odenwaldkreis	S	221	39 045	342	39 386
4	37	Odenwaldkreis	94	•	•	•	•
4	37	Odenwaldkreis	94.1	•	•	•	•
4	37	Odenwaldkreis	94.11	•	•	•	•
4	37	Odenwaldkreis	94.12	—	—	—	—
4	37	Odenwaldkreis	94.2	—	—	—	—
4	37	Odenwaldkreis	94.9	•	•	•	•
4	37	Odenwaldkreis	94.91	•	•	•	•
4	37	Odenwaldkreis	94.92	—	—	—	—
4	37	Odenwaldkreis	94.99	•	•	•	•
4	37	Odenwaldkreis	94.99.1	4	188	•	•
4	37	Odenwaldkreis	94.99.2	—	—	—	—
4	37	Odenwaldkreis	94.99.3	—	—	—	—
4	37	Odenwaldkreis	94.99.4	—	—	—	—
4	37	Odenwaldkreis	94.99.9	•	•	•	•

6. Umsatzsteuerpflichtige und steuerbarer Umsatz 2018 in den kreisfreien Städten, Landkreisen und Regierungsbezirken nach wirtschaftlicher Gliederung

Regierungsbezirk	Kreisfreie Städte / Landkreise	Name	WZ 2008	Steuerpflichtige	Steuerbarer Umsatz		
					Lieferungen und Leistungen	Innergemeinschaftliche Erwerbe	Insgesamt
				Anzahl	1000 Euro		
4	37 Odenwaldkreis	95	
4	37 Odenwaldkreis	95.1	
4	37 Odenwaldkreis	95.11	
4	37 Odenwaldkreis	95.12	—	—	—	—	
4	37 Odenwaldkreis	95.2	9	2 227	14	2 240	
4	37 Odenwaldkreis	95.21	
4	37 Odenwaldkreis	95.22	
4	37 Odenwaldkreis	95.23	—	—	—	—	
4	37 Odenwaldkreis	95.24	—	—	—	—	
4	37 Odenwaldkreis	95.25	—	—	—	—	
4	37 Odenwaldkreis	95.29	6	1 111	4	1 114	
4	37 Odenwaldkreis	96	199	21 995	327	22 322	
4	37 Odenwaldkreis	96.01	4	740	.	.	
4	37 Odenwaldkreis	96.02	85	7 162	11	7 174	
4	37 Odenwaldkreis	96.02.1	65	6 342	11	6 353	
4	37 Odenwaldkreis	96.02.2	20	820	—	820	
4	37 Odenwaldkreis	96.03	7	5 432	178	5 610	
4	37 Odenwaldkreis	96.03.1	7	5 432	178	5 610	
4	37 Odenwaldkreis	96.03.2	—	—	—	—	
4	37 Odenwaldkreis	96.04	4	480	.	.	
4	37 Odenwaldkreis	96.09	99	8 182	137	8 319	
4	38 Offenbach	A - S	15 987	29 746 181	4 119 494	33 865 675	
4	38 Offenbach	A	90	28 251	2 099	30 350	
4	38 Offenbach	01	
4	38 Offenbach	01.1	20	5 004	826	5 830	
4	38 Offenbach	01.11	
4	38 Offenbach	01.12	—	—	—	—	
4	38 Offenbach	01.13	
4	38 Offenbach	01.13.1	
4	38 Offenbach	01.13.2	—	—	—	—	
4	38 Offenbach	01.14	—	—	—	—	
4	38 Offenbach	01.15	—	—	—	—	
4	38 Offenbach	01.16	—	—	—	—	
4	38 Offenbach	01.19	
4	38 Offenbach	01.19.1	
4	38 Offenbach	01.19.2	—	—	—	—	
4	38 Offenbach	01.19.9	—	—	—	—	
4	38 Offenbach	01.2	
4	38 Offenbach	01.21	—	—	—	—	
4	38 Offenbach	01.22	—	—	—	—	
4	38 Offenbach	01.23	—	—	—	—	
4	38 Offenbach	01.24	—	—	—	—	
4	38 Offenbach	01.25	
4	38 Offenbach	01.25.1	—	—	—	—	
4	38 Offenbach	01.25.9	
4	38 Offenbach	01.26	—	—	—	—	
4	38 Offenbach	01.27	—	—	—	—	
4	38 Offenbach	01.28	—	—	—	—	
4	38 Offenbach	01.29	
4	38 Offenbach	01.3	6	7 790	1 049	8 839	
4	38 Offenbach	01.30.1	
4	38 Offenbach	01.30.2	
4	38 Offenbach	01.4	17	3 630	129	3 759	
4	38 Offenbach	01.41	
4	38 Offenbach	01.42	—	—	—	—	
4	38 Offenbach	01.43	10	2 291	129	2 419	
4	38 Offenbach	01.44	—	—	—	—	

6. Umsatzsteuerpflichtige und steuerbarer Umsatz 2018 in den kreisfreien Städten, Landkreisen und Regierungsbezirken nach wirtschaftlicher Gliederung

Regierungsbezirk	Kreisfreie Städte / Landkreise	Name	WZ 2008	Steuerpflichtige	Steuerbarer Umsatz		
					Lieferungen und Leistungen	Innergemeinschaftliche Erwerbe	Insgesamt
				Anzahl	1000 Euro		
4	38	Offenbach	01.45	•	•	•	•
4	38	Offenbach	01.46	—	—	—	—
4	38	Offenbach	01.47	•	•	•	•
4	38	Offenbach	01.49	4	639	1	639
4	38	Offenbach	01.5	19	3 927	•	•
4	38	Offenbach	01.6	11	2 936	10	2 946
4	38	Offenbach	01.61	•	•	•	•
4	38	Offenbach	01.62	•	•	•	•
4	38	Offenbach	01.63	—	—	—	—
4	38	Offenbach	01.64	5	2 025	8	2 032
4	38	Offenbach	01.7	—	—	—	—
4	38	Offenbach	02	13	4 541	84	4 625
4	38	Offenbach	02.1	•	•	•	•
4	38	Offenbach	02.2	5	871	•	•
4	38	Offenbach	02.3	—	—	—	—
4	38	Offenbach	02.4	•	•	•	•
4	38	Offenbach	03	•	•	•	•
4	38	Offenbach	03.1	•	•	•	•
4	38	Offenbach	03.11	—	—	—	—
4	38	Offenbach	03.12	•	•	•	•
4	38	Offenbach	03.2	•	•	•	•
4	38	Offenbach	03.21	—	—	—	—
4	38	Offenbach	03.22	•	•	•	•
4	38	Offenbach	B	•	•	•	•
4	38	Offenbach	05	—	—	—	—
4	38	Offenbach	05.1	—	—	—	—
4	38	Offenbach	05.2	—	—	—	—
4	38	Offenbach	06	—	—	—	—
4	38	Offenbach	06.1	—	—	—	—
4	38	Offenbach	06.2	—	—	—	—
4	38	Offenbach	07	—	—	—	—
4	38	Offenbach	07.1	—	—	—	—
4	38	Offenbach	07.2	—	—	—	—
4	38	Offenbach	07.21	—	—	—	—
4	38	Offenbach	07.29	—	—	—	—
4	38	Offenbach	08	•	•	•	•
4	38	Offenbach	08.1	•	•	•	•
4	38	Offenbach	08.11	—	—	—	—
4	38	Offenbach	08.12	•	•	•	•
4	38	Offenbach	08.9	•	•	•	•
4	38	Offenbach	08.91	—	—	—	—
4	38	Offenbach	08.92	—	—	—	—
4	38	Offenbach	08.93	—	—	—	—
4	38	Offenbach	08.99	•	•	•	•
4	38	Offenbach	09	•	•	•	•
4	38	Offenbach	09.1	•	•	•	•
4	38	Offenbach	09.9	•	•	•	•
4	38	Offenbach	C	1 140	5 304 042	731 566	6 035 609
4	38	Offenbach	10	114	176 285	3 407	179 691
4	38	Offenbach	10.1	39	30 173	216	30 388
4	38	Offenbach	10.11	•	•	•	•
4	38	Offenbach	10.12	•	•	•	•
4	38	Offenbach	10.13	36	28 435	216	28 650
4	38	Offenbach	10.2	—	—	—	—
4	38	Offenbach	10.3	3	4 089	397	4 486
4	38	Offenbach	10.31	—	—	—	—
4	38	Offenbach	10.32	•	•	•	•

6. Umsatzsteuerpflichtige und steuerbarer Umsatz 2018 in den kreisfreien Städten, Landkreisen und Regierungsbezirken nach wirtschaftlicher Gliederung

Regierungsbezirk	Kreisfreie Städte / Landkreise	Name	WZ 2008	Steuerpflichtige	Steuerbarer Umsatz		
					Lieferungen und Leistungen	Innergemeinschaftliche Erwerbe	Insgesamt
				Anzahl	1000 Euro		
4	38	Offenbach	10.39	•	•	•	•
4	38	Offenbach	10.4	—	—	—	—
4	38	Offenbach	10.41	—	—	—	—
4	38	Offenbach	10.42	—	—	—	—
4	38	Offenbach	10.5	4	2 688	284	2 972
4	38	Offenbach	10.51	—	—	—	—
4	38	Offenbach	10.52	4	2 688	284	2 972
4	38	Offenbach	10.6	—	—	—	—
4	38	Offenbach	10.61	—	—	—	—
4	38	Offenbach	10.62	—	—	—	—
4	38	Offenbach	10.7	54	126 182	1 004	127 186
4	38	Offenbach	10.71	•	•	•	•
4	38	Offenbach	10.72	—	—	—	—
4	38	Offenbach	10.73	•	•	•	•
4	38	Offenbach	10.8	11	12 745	1 502	14 247
4	38	Offenbach	10.81	—	—	—	—
4	38	Offenbach	10.82	•	•	•	•
4	38	Offenbach	10.83	•	•	•	•
4	38	Offenbach	10.84	•	•	•	•
4	38	Offenbach	10.85	•	•	•	•
4	38	Offenbach	10.86	•	•	•	•
4	38	Offenbach	10.89	5	2 247	330	2 577
4	38	Offenbach	10.9	3	409	3	412
4	38	Offenbach	10.91	•	•	•	•
4	38	Offenbach	10.92	•	•	•	•
4	38	Offenbach	11	•	•	•	•
4	38	Offenbach	11.01	—	—	—	—
4	38	Offenbach	11.02	•	•	•	•
4	38	Offenbach	11.03	•	•	•	•
4	38	Offenbach	11.04	—	—	—	—
4	38	Offenbach	11.05	•	•	•	•
4	38	Offenbach	11.06	—	—	—	—
4	38	Offenbach	11.07	•	•	•	•
4	38	Offenbach	12	—	—	—	—
4	38	Offenbach	13	37	38 852	3 766	42 618
4	38	Offenbach	13.1	•	•	•	•
4	38	Offenbach	13.2	—	—	—	—
4	38	Offenbach	13.3	•	•	•	•
4	38	Offenbach	13.9	21	23 276	2 198	25 475
4	38	Offenbach	13.91	•	•	•	•
4	38	Offenbach	13.92	8	2 954	345	3 299
4	38	Offenbach	13.93	—	—	—	—
4	38	Offenbach	13.94	—	—	—	—
4	38	Offenbach	13.95	—	—	—	—
4	38	Offenbach	13.96	•	•	•	•
4	38	Offenbach	13.99	7	13 519	1 424	14 943
4	38	Offenbach	14	14	6 824	987	7 811
4	38	Offenbach	14.1	•	•	•	•
4	38	Offenbach	14.11	•	•	•	•
4	38	Offenbach	14.12	•	•	•	•
4	38	Offenbach	14.13	6	536	4	540
4	38	Offenbach	14.14	—	—	—	—
4	38	Offenbach	14.19	•	•	•	•
4	38	Offenbach	14.2	•	•	•	•
4	38	Offenbach	14.3	—	—	—	—
4	38	Offenbach	14.31	—	—	—	—
4	38	Offenbach	14.39	—	—	—	—

6. Umsatzsteuerpflichtige und steuerbarer Umsatz 2018 in den kreisfreien Städten, Landkreisen und Regierungsbezirken nach wirtschaftlicher Gliederung

Regierungsbezirk	Kreisfreie Städte / Landkreise	Name	WZ 2008	Steuerpflichtige	Steuerbarer Umsatz		
					Lieferungen und Leistungen	Innergemeinschaftliche Erwerbe	Insgesamt
				Anzahl	1000 Euro		
4	38	Offenbach	15	28	72 451	3 272	75 723
4	38	Offenbach	15.1	23	71 507	3 202	74 709
4	38	Offenbach	15.11
4	38	Offenbach	15.12
4	38	Offenbach	15.2	5	943	71	1 014
4	38	Offenbach	16	47	41 628	802	42 429
4	38	Offenbach	16.1	5	624	.	.
4	38	Offenbach	16.2	42	41 003	.	.
4	38	Offenbach	16.21
4	38	Offenbach	16.22	—	—	—	—
4	38	Offenbach	16.23	31	16 999	44	17 043
4	38	Offenbach	16.24
4	38	Offenbach	16.29
4	38	Offenbach	17	17	76 294	12 420	88 714
4	38	Offenbach	17.1	5	3 714	144	3 858
4	38	Offenbach	17.11	—	—	—	—
4	38	Offenbach	17.12	5	3 714	144	3 858
4	38	Offenbach	17.2	12	72 580	12 275	84 855
4	38	Offenbach	17.21
4	38	Offenbach	17.22	—	—	—	—
4	38	Offenbach	17.23
4	38	Offenbach	17.24	—	—	—	—
4	38	Offenbach	17.29	4	58 282	12 134	70 415
4	38	Offenbach	18	96	67 016	7 246	74 261
4	38	Offenbach	18.1	89	64 588	7 244	71 832
4	38	Offenbach	18.11
4	38	Offenbach	18.12	50	50 082	7 095	57 176
4	38	Offenbach	18.13	33	11 314	149	11 464
4	38	Offenbach	18.14
4	38	Offenbach	18.2	7	2 427	2	2 429
4	38	Offenbach	19
4	38	Offenbach	19.1	—	—	—	—
4	38	Offenbach	19.2
4	38	Offenbach	20
4	38	Offenbach	20.1
4	38	Offenbach	20.11	—	—	—	—
4	38	Offenbach	20.12	—	—	—	—
4	38	Offenbach	20.13	—	—	—	—
4	38	Offenbach	20.14
4	38	Offenbach	20.15	—	—	—	—
4	38	Offenbach	20.16
4	38	Offenbach	20.17	—	—	—	—
4	38	Offenbach	20.2	—	—	—	—
4	38	Offenbach	20.3
4	38	Offenbach	20.4
4	38	Offenbach	20.41	4	1 439	7	1 446
4	38	Offenbach	20.42
4	38	Offenbach	20.5
4	38	Offenbach	20.51	—	—	—	—
4	38	Offenbach	20.52	—	—	—	—
4	38	Offenbach	20.53	—	—	—	—
4	38	Offenbach	20.59
4	38	Offenbach	20.6	—	—	—	—
4	38	Offenbach	21	7	453 896	78 945	532 840
4	38	Offenbach	21.1	—	—	—	—
4	38	Offenbach	21.2	7	453 896	78 945	532 840
4	38	Offenbach	22	51	206 448	16 349	222 797

6. Umsatzsteuerpflichtige und steuerbarer Umsatz 2018 in den kreisfreien Städten, Landkreisen und Regierungsbezirken nach wirtschaftlicher Gliederung

Regierungsbezirk	Kreisfreie Städte / Landkreise	Name	WZ 2008	Steuerpflichtige	Steuerbarer Umsatz		
					Lieferungen und Leistungen	Innergemeinschaftliche Erwerbe	Insgesamt
				Anzahl	1000 Euro		
4	38	Offenbach	22.1	6	14 136	3 116	17 252
4	38	Offenbach	22.11
4	38	Offenbach	22.19
4	38	Offenbach	22.2	45	192 312	13 233	205 545
4	38	Offenbach	22.21	9	41 078	3 309	44 387
4	38	Offenbach	22.22	11	50 951	1 942	52 893
4	38	Offenbach	22.23	6	21 253	5 461	26 714
4	38	Offenbach	22.29	19	79 030	2 521	81 551
4	38	Offenbach	23	41	82 002	1 533	83 534
4	38	Offenbach	23.1	3	1 528	10	1 537
4	38	Offenbach	23.11	—	—	—	—
4	38	Offenbach	23.12	—	—	—	—
4	38	Offenbach	23.13	—	—	—	—
4	38	Offenbach	23.14
4	38	Offenbach	23.19
4	38	Offenbach	23.2	—	—	—	—
4	38	Offenbach	23.3
4	38	Offenbach	23.31
4	38	Offenbach	23.32
4	38	Offenbach	23.4	5	1 580	151	1 731
4	38	Offenbach	23.41
4	38	Offenbach	23.42
4	38	Offenbach	23.43	—	—	—	—
4	38	Offenbach	23.44	—	—	—	—
4	38	Offenbach	23.49	—	—	—	—
4	38	Offenbach	23.5
4	38	Offenbach	23.51
4	38	Offenbach	23.52	—	—	—	—
4	38	Offenbach	23.6	10	54 106	478	54 583
4	38	Offenbach	23.61
4	38	Offenbach	23.62	—	—	—	—
4	38	Offenbach	23.63
4	38	Offenbach	23.64	3	559	.	.
4	38	Offenbach	23.65	—	—	—	—
4	38	Offenbach	23.69
4	38	Offenbach	23.7	16	12 060	892	12 953
4	38	Offenbach	23.9	3	539	.	.
4	38	Offenbach	23.91
4	38	Offenbach	23.99
4	38	Offenbach	24	8	16 461	576	17 037
4	38	Offenbach	24.1
4	38	Offenbach	24.2
4	38	Offenbach	24.3
4	38	Offenbach	24.31
4	38	Offenbach	24.32
4	38	Offenbach	24.33	—	—	—	—
4	38	Offenbach	24.34	—	—	—	—
4	38	Offenbach	24.4	3	1 025	.	.
4	38	Offenbach	24.41
4	38	Offenbach	24.42	—	—	—	—
4	38	Offenbach	24.43	—	—	—	—
4	38	Offenbach	24.44	—	—	—	—
4	38	Offenbach	24.45
4	38	Offenbach	24.46	—	—	—	—
4	38	Offenbach	24.5	—	—	—	—
4	38	Offenbach	24.51	—	—	—	—
4	38	Offenbach	24.52	—	—	—	—

6. Umsatzsteuerpflichtige und steuerbarer Umsatz 2018 in den kreisfreien Städten, Landkreisen und Regierungsbezirken nach wirtschaftlicher Gliederung

Regierungsbezirk	Kreisfreie Städte / Landkreise	Name	WZ 2008	Steuerpflichtige	Steuerbarer Umsatz		
					Lieferungen und Leistungen	Innergemeinschaftliche Erwerbe	Insgesamt
				Anzahl	1000 Euro		
4	38	Offenbach	24.53	—	—	—	—
4	38	Offenbach	24.54	—	—	—	—
4	38	Offenbach	25	159	324 949	26 317	351 266
4	38	Offenbach	25.1
4	38	Offenbach	25.11
4	38	Offenbach	25.12	8	9 028	538	9 566
4	38	Offenbach	25.2
4	38	Offenbach	25.21
4	38	Offenbach	25.29	—	—	—	—
4	38	Offenbach	25.3
4	38	Offenbach	25.4	—	—	—	—
4	38	Offenbach	25.5
4	38	Offenbach	25.6	78	90 161	1 130	91 292
4	38	Offenbach	25.61	15	45 806	159	45 964
4	38	Offenbach	25.62	63	44 356	972	45 328
4	38	Offenbach	25.7	25	46 299	8 286	54 585
4	38	Offenbach	25.71	—	—	—	—
4	38	Offenbach	25.72	3	768	—	768
4	38	Offenbach	25.73	22	45 530	8 286	53 816
4	38	Offenbach	25.73.1	5	6 014	95	6 109
4	38	Offenbach	25.73.2	—	—	—	—
4	38	Offenbach	25.73.3	6	15 844	408	16 252
4	38	Offenbach	25.73.4	—	—	—	—
4	38	Offenbach	25.73.5	11	23 673	7 783	31 455
4	38	Offenbach	25.9	22	75 397	11 773	87 170
4	38	Offenbach	25.91	—	—	—	—
4	38	Offenbach	25.92	—	—	—	—
4	38	Offenbach	25.93	—	—	—	—
4	38	Offenbach	25.94
4	38	Offenbach	25.99
4	38	Offenbach	26	104	271 217	32 930	304 148
4	38	Offenbach	26.1	26	88 425	23 281	111 706
4	38	Offenbach	26.11
4	38	Offenbach	26.11.1
4	38	Offenbach	26.11.9	20	71 716	8 716	80 433
4	38	Offenbach	26.12
4	38	Offenbach	26.2
4	38	Offenbach	26.3	16	11 972	1 092	13 063
4	38	Offenbach	26.4
4	38	Offenbach	26.5	24	128 005	6 662	134 667
4	38	Offenbach	26.51
4	38	Offenbach	26.51.1	21	109 180	6 536	115 716
4	38	Offenbach	26.51.2
4	38	Offenbach	26.51.3	—	—	—	—
4	38	Offenbach	26.52
4	38	Offenbach	26.6	6	13 818	280	14 098
4	38	Offenbach	26.7	7	1 874	115	1 989
4	38	Offenbach	26.8
4	38	Offenbach	27	47	136 108	20 849	156 957
4	38	Offenbach	27.1
4	38	Offenbach	27.11
4	38	Offenbach	27.12
4	38	Offenbach	27.2	—	—	—	—
4	38	Offenbach	27.3	5	6 679	253	6 933
4	38	Offenbach	27.31	—	—	—	—
4	38	Offenbach	27.32
4	38	Offenbach	27.33

6. Umsatzsteuerpflichtige und steuerbarer Umsatz 2018 in den kreisfreien Städten, Landkreisen und Regierungsbezirken nach wirtschaftlicher Gliederung

Regierungsbezirk	Kreisfreie Städte / Landkreise	Name	WZ 2008	Steuerpflichtige	Steuerbarer Umsatz		
					Lieferungen und Leistungen	Innergemeinschaftliche Erwerbe	Insgesamt
				Anzahl	1000 Euro		
4	38	Offenbach	27.4	13	15 486	1 093	16 578
4	38	Offenbach	27.5
4	38	Offenbach	27.51
4	38	Offenbach	27.52
4	38	Offenbach	27.9	15	46 118	13 944	60 062
4	38	Offenbach	28	110	759 441	54 547	813 988
4	38	Offenbach	28.1
4	38	Offenbach	28.11
4	38	Offenbach	28.12
4	38	Offenbach	28.13
4	38	Offenbach	28.14	5	1 324	11	1 335
4	38	Offenbach	28.15	3	2 429	1	2 430
4	38	Offenbach	28.2	50	243 437	23 387	266 825
4	38	Offenbach	28.21
4	38	Offenbach	28.21.1
4	38	Offenbach	28.21.9
4	38	Offenbach	28.22
4	38	Offenbach	28.23
4	38	Offenbach	28.24	12	13 540	14	13 554
4	38	Offenbach	28.25	7	8 287	111	8 397
4	38	Offenbach	28.29	13	18 665	902	19 567
4	38	Offenbach	28.3
4	38	Offenbach	28.4	14	236 943	4 608	241 552
4	38	Offenbach	28.41
4	38	Offenbach	28.49
4	38	Offenbach	28.9	31	256 271	17 088	273 359
4	38	Offenbach	28.91
4	38	Offenbach	28.92	—	—	—	—
4	38	Offenbach	28.92.1	—	—	—	—
4	38	Offenbach	28.92.2	—	—	—	—
4	38	Offenbach	28.93	3	8 415	229	8 645
4	38	Offenbach	28.94
4	38	Offenbach	28.95	—	—	—	—
4	38	Offenbach	28.96	—	—	—	—
4	38	Offenbach	28.99
4	38	Offenbach	29	21	744 174	310 038	1 054 213
4	38	Offenbach	29.1
4	38	Offenbach	29.10.1
4	38	Offenbach	29.10.2
4	38	Offenbach	29.2
4	38	Offenbach	29.3
4	38	Offenbach	29.31
4	38	Offenbach	29.32	8	209 056	91 492	300 548
4	38	Offenbach	30	5	691	2	692
4	38	Offenbach	30.1	—	—	—	—
4	38	Offenbach	30.11	—	—	—	—
4	38	Offenbach	30.12	—	—	—	—
4	38	Offenbach	30.2	—	—	—	—
4	38	Offenbach	30.20.1	—	—	—	—
4	38	Offenbach	30.20.2	—	—	—	—
4	38	Offenbach	30.3
4	38	Offenbach	30.4	—	—	—	—
4	38	Offenbach	30.9
4	38	Offenbach	30.91	—	—	—	—
4	38	Offenbach	30.92	3	627	2	629
4	38	Offenbach	30.99
4	38	Offenbach	31	33	42 824	1 206	44 030

6. Umsatzsteuerpflichtige und steuerbarer Umsatz 2018 in den kreisfreien Städten, Landkreisen und Regierungsbezirken nach wirtschaftlicher Gliederung

Regierungsbezirk	Kreisfreie Städte / Landkreise	Name	WZ 2008	Steuerpflichtige	Steuerbarer Umsatz		
					Lieferungen und Leistungen	Innergemeinschaftliche Erwerbe	Insgesamt
				Anzahl	1000 Euro		
4	38	Offenbach	31.01	•	•	•	•
4	38	Offenbach	31.02	•	•	•	•
4	38	Offenbach	31.03	—	—	—	—
4	38	Offenbach	31.09	26	19 411	233	19 644
4	38	Offenbach	31.09.1	8	3 880	41	3 921
4	38	Offenbach	31.09.9	18	15 531	192	15 723
4	38	Offenbach	32	104	856 248	74 629	930 877
4	38	Offenbach	32.1	14	1 183	36	1 218
4	38	Offenbach	32.11	—	—	—	—
4	38	Offenbach	32.12	•	•	•	•
4	38	Offenbach	32.13	•	•	•	•
4	38	Offenbach	32.2	•	•	•	•
4	38	Offenbach	32.3	•	•	•	•
4	38	Offenbach	32.4	4	2 922	332	3 254
4	38	Offenbach	32.5	62	819 088	74 048	893 136
4	38	Offenbach	32.50.1	•	•	•	•
4	38	Offenbach	32.50.2	7	5 096	1	5 097
4	38	Offenbach	32.50.3	•	•	•	•
4	38	Offenbach	32.9	20	31 524	90	31 615
4	38	Offenbach	32.91	—	—	—	—
4	38	Offenbach	32.99	20	31 524	90	31 615
4	38	Offenbach	33	68	151 107	4 550	155 657
4	38	Offenbach	33.1	40	20 033	2 684	22 717
4	38	Offenbach	33.11	•	•	•	•
4	38	Offenbach	33.12	12	3 250	154	3 405
4	38	Offenbach	33.13	8	8 810	1 374	10 184
4	38	Offenbach	33.14	•	•	•	•
4	38	Offenbach	33.15	•	•	•	•
4	38	Offenbach	33.16	•	•	•	•
4	38	Offenbach	33.17	10	2 249	232	2 481
4	38	Offenbach	33.19	•	•	•	•
4	38	Offenbach	33.2	28	131 074	1 866	132 940
4	38	Offenbach	D	117	542 337	699	543 036
4	38	Offenbach	35	117	542 337	699	543 036
4	38	Offenbach	35.1	•	•	•	•
4	38	Offenbach	35.11	102	40 693	662	41 355
4	38	Offenbach	35.11.1	18	1 087	•	•
4	38	Offenbach	35.11.2	29	3 550	•	•
4	38	Offenbach	35.11.3	55	36 056	573	36 629
4	38	Offenbach	35.12	•	•	•	•
4	38	Offenbach	35.13	•	•	•	•
4	38	Offenbach	35.14	3	139	•	•
4	38	Offenbach	35.2	•	•	•	•
4	38	Offenbach	35.21	•	•	•	•
4	38	Offenbach	35.21.1	—	—	—	—
4	38	Offenbach	35.21.2	•	•	•	•
4	38	Offenbach	35.21.3	—	—	—	—
4	38	Offenbach	35.22	•	•	•	•
4	38	Offenbach	35.23	—	—	—	—
4	38	Offenbach	35.3	•	•	•	•
4	38	Offenbach	E	48	81 917	335	82 252
4	38	Offenbach	36	10	34 425	211	34 636
4	38	Offenbach	36.00.1	—	—	—	—
4	38	Offenbach	36.00.2	10	34 425	211	34 636
4	38	Offenbach	36.00.3	—	—	—	—
4	38	Offenbach	37	•	•	•	•
4	38	Offenbach	37.00.1	7	7 144	1	7 145

6. Umsatzsteuerpflichtige und steuerbarer Umsatz 2018 in den kreisfreien Städten, Landkreisen und Regierungsbezirken nach wirtschaftlicher Gliederung

Regierungsbezirk	Kreisfreie Städte / Landkreise	Name	WZ 2008	Steuerpflichtige	Steuerbarer Umsatz		
					Lieferungen und Leistungen	Innergemeinschaftliche Erwerbe	Insgesamt
				Anzahl	1000 Euro		
4	38	Offenbach	37.00.2
4	38	Offenbach	38	27	38 665	123	38 788
4	38	Offenbach	38.1	12	11 619	39	11 658
4	38	Offenbach	38.11	12	11 619	39	11 658
4	38	Offenbach	38.12	—	—	—	—
4	38	Offenbach	38.2	7	14 102	2	14 104
4	38	Offenbach	38.21	7	14 102	2	14 104
4	38	Offenbach	38.22	—	—	—	—
4	38	Offenbach	38.3	8	12 944	82	13 026
4	38	Offenbach	38.31	—	—	—	—
4	38	Offenbach	38.32	8	12 944	82	13 026
4	38	Offenbach	39
4	38	Offenbach	F	1 689	1 341 960	8 333	1 350 292
4	38	Offenbach	41	108	262 217	685	262 902
4	38	Offenbach	41.1	27	129 360	181	129 541
4	38	Offenbach	41.10.1	—	—	—	—
4	38	Offenbach	41.10.2	9	66 223	3	66 226
4	38	Offenbach	41.10.3	18	63 136	178	63 315
4	38	Offenbach	41.2	81	132 858	504	133 361
4	38	Offenbach	41.20.1	70	94 518	591	95 109
4	38	Offenbach	41.20.2	11	38 340	—87	38 253
4	38	Offenbach	42	36	76 543	704	77 248
4	38	Offenbach	42.1
4	38	Offenbach	42.11
4	38	Offenbach	42.12	—	—	—	—
4	38	Offenbach	42.13	—	—	—	—
4	38	Offenbach	42.2
4	38	Offenbach	42.21	11	13 850	454	14 304
4	38	Offenbach	42.22
4	38	Offenbach	42.9	16	24 805	247	25 052
4	38	Offenbach	42.91
4	38	Offenbach	42.99
4	38	Offenbach	43	1 545	1 003 199	6 943	1 010 143
4	38	Offenbach	43.1	48	51 089	11	51 100
4	38	Offenbach	43.11	33	35 781	.	.
4	38	Offenbach	43.12	15	15 308	.	.
4	38	Offenbach	43.13	—	—	—	—
4	38	Offenbach	43.2	709	533 358	3 832	537 191
4	38	Offenbach	43.21	157	221 468	626	222 094
4	38	Offenbach	43.22	186	160 546	907	161 452
4	38	Offenbach	43.29	366	151 345	2 299	153 644
4	38	Offenbach	43.29.1	289	80 743	1 780	82 524
4	38	Offenbach	43.29.9	77	70 602	519	71 121
4	38	Offenbach	43.3	504	178 645	1 383	180 028
4	38	Offenbach	43.31	20	12 239	.	.
4	38	Offenbach	43.32	85	24 825	.	.
4	38	Offenbach	43.33	211	47 855	454	48 309
4	38	Offenbach	43.34	120	57 460	29	57 489
4	38	Offenbach	43.34.1	111	54 558	18	54 576
4	38	Offenbach	43.34.2	9	2 902	11	2 913
4	38	Offenbach	43.39	68	36 267	370	36 637
4	38	Offenbach	43.9	284	240 107	1 717	241 824
4	38	Offenbach	43.91	58	33 711	474	34 185
4	38	Offenbach	43.91.1	30	20 160	4	20 163
4	38	Offenbach	43.91.2	28	13 551	471	14 022
4	38	Offenbach	43.99	226	206 397	1 243	207 639
4	38	Offenbach	43.99.1	20	15 524	10	15 534

6. Umsatzsteuerpflichtige und steuerbarer Umsatz 2018 in den kreisfreien Städten, Landkreisen und Regierungsbezirken nach wirtschaftlicher Gliederung

Regierungsbezirk	Kreisfreie Städte / Landkreise	Name	WZ 2008	Steuerpflichtige	Steuerbarer Umsatz		
					Lieferungen und Leistungen	Innergemeinschaftliche Erwerbe	Insgesamt
					1000 Euro		
				Anzahl			
4	38	Offenbach	43.99.2	4	5 234	167	5 402
4	38	Offenbach	43.99.9	202	185 638	1 065	186 703
4	38	Offenbach	G	3 067	12 406 777	3 264 915	15 671 693
4	38	Offenbach	45	485	1 326 281	352 915	1 679 196
4	38	Offenbach	45.1	181	425 742	15 922	441 664
4	38	Offenbach	45.11	174	407 673	14 606	422 279
4	38	Offenbach	45.19	7	18 069	1 316	19 385
4	38	Offenbach	45.2
4	38	Offenbach	45.20.1	22	13 550	3	13 553
4	38	Offenbach	45.20.2
4	38	Offenbach	45.20.3	134	80 885	2 326	83 211
4	38	Offenbach	45.20.4	5	4 564	48	4 612
4	38	Offenbach	45.3	115	593 166	173 789	766 955
4	38	Offenbach	45.31	27	549 825	168 867	718 693
4	38	Offenbach	45.32	88	43 341	4 921	48 262
4	38	Offenbach	45.4
4	38	Offenbach	46	1 097	10 030 393	2 856 556	12 886 949
4	38	Offenbach	46.1	309	107 662	9 081	116 743
4	38	Offenbach	46.11	8	1 724	266	1 990
4	38	Offenbach	46.12	7	3 823	425	4 248
4	38	Offenbach	46.13	19	3 131	1	3 133
4	38	Offenbach	46.13.1
4	38	Offenbach	46.13.2
4	38	Offenbach	46.14	60	31 520	3 514	35 034
4	38	Offenbach	46.15	28	10 002	229	10 231
4	38	Offenbach	46.16	35	7 650	846	8 497
4	38	Offenbach	46.17	13	9 892	237	10 129
4	38	Offenbach	46.18	107	34 481	3 285	37 767
4	38	Offenbach	46.18.1	4	2 868	675	3 543
4	38	Offenbach	46.18.2	7	817	1	819
4	38	Offenbach	46.18.3
4	38	Offenbach	46.18.4	11	2 322	1 373	3 696
4	38	Offenbach	46.18.5
4	38	Offenbach	46.18.6	4	241	38	279
4	38	Offenbach	46.18.7	9	1 890	3	1 893
4	38	Offenbach	46.18.9	69	22 404	690	23 093
4	38	Offenbach	46.19	32	5 439	276	5 715
4	38	Offenbach	46.2	18	71 529	5 323	76 852
4	38	Offenbach	46.21
4	38	Offenbach	46.22
4	38	Offenbach	46.23	4	13 106	1 705	14 810
4	38	Offenbach	46.24
4	38	Offenbach	46.3	73	430 616	50 513	481 128
4	38	Offenbach	46.31
4	38	Offenbach	46.32	5	5 369	86	5 455
4	38	Offenbach	46.33	5	66 167	7 649	73 816
4	38	Offenbach	46.34	21	246 816	11 931	258 747
4	38	Offenbach	46.35
4	38	Offenbach	46.36
4	38	Offenbach	46.37
4	38	Offenbach	46.38	16	23 806	4 744	28 549
4	38	Offenbach	46.38.1	—	—	—	—
4	38	Offenbach	46.38.2	—	—	—	—
4	38	Offenbach	46.38.9	16	23 806	4 744	28 549
4	38	Offenbach	46.39	9	47 168	7 115	54 282
4	38	Offenbach	46.39.1
4	38	Offenbach	46.39.9

6. Umsatzsteuerpflichtige und steuerbarer Umsatz 2018 in den kreisfreien Städten, Landkreisen und Regierungsbezirken nach wirtschaftlicher Gliederung

Regierungsbezirk	Kreisfreie Städte / Landkreise	Name	WZ 2008	Steuerpflichtige	Steuerbarer Umsatz		
					Lieferungen und Leistungen	Innergemeinschaftliche Erwerbe	Insgesamt
				Anzahl	1000 Euro		
4	38	Offenbach	46.4	350	2 782 762	1 044 089	3 826 852
4	38	Offenbach	46.41	110	82 085	36 509	118 594
4	38	Offenbach	46.42	51	711 322	380 331	1 091 654
4	38	Offenbach	46.42.1	41	468 183	286 173	754 356
4	38	Offenbach	46.42.2	10	243 139	94 158	337 297
4	38	Offenbach	46.43	45	701 282	274 827	976 109
4	38	Offenbach	46.43.1	7	71 954	22 294	94 248
4	38	Offenbach	46.43.2	13	450 486	239 409	689 895
4	38	Offenbach	46.43.3	25	178 842	13 124	191 967
4	38	Offenbach	46.44	8	21 059	1 128	22 187
4	38	Offenbach	46.44.1	—	—	—	—
4	38	Offenbach	46.44.2	8	21 059	1 128	22 187
4	38	Offenbach	46.45	4	2 585	1 749	4 333
4	38	Offenbach	46.46	45	597 030	130 767	727 797
4	38	Offenbach	46.46.1	7	127 856	80 227	208 082
4	38	Offenbach	46.46.2	38	469 174	50 540	519 714
4	38	Offenbach	46.47
4	38	Offenbach	46.48
4	38	Offenbach	46.49	69	568 372	208 368	776 740
4	38	Offenbach	46.49.1	10	85 114	15 282	100 396
4	38	Offenbach	46.49.2	8	270 677	173 207	443 883
4	38	Offenbach	46.49.3	31	104 802	14 261	119 063
4	38	Offenbach	46.49.4	14	79 736	5 616	85 352
4	38	Offenbach	46.49.5	6	28 044	2	28 046
4	38	Offenbach	46.5	54	3 961 513	1 144 716	5 106 229
4	38	Offenbach	46.51	26	1 287 845	872 391	2 160 236
4	38	Offenbach	46.52	28	2 673 669	272 324	2 945 993
4	38	Offenbach	46.6	114	1 328 066	275 950	1 604 016
4	38	Offenbach	46.61
4	38	Offenbach	46.62	19	52 085	3 783	55 868
4	38	Offenbach	46.63	4	1 515	4	1 518
4	38	Offenbach	46.64
4	38	Offenbach	46.65	4	7 836	209	8 045
4	38	Offenbach	46.66	16	78 143	2 864	81 007
4	38	Offenbach	46.69	66	1 177 839	268 789	1 446 628
4	38	Offenbach	46.7	141	826 766	258 462	1 085 227
4	38	Offenbach	46.71	6	29 068	91	29 159
4	38	Offenbach	46.71.1
4	38	Offenbach	46.71.2
4	38	Offenbach	46.72	10	52 958	13 031	65 989
4	38	Offenbach	46.73	53	328 887	91 198	420 086
4	38	Offenbach	46.73.1	4	2 713	93	2 805
4	38	Offenbach	46.73.2
4	38	Offenbach	46.73.3	8	13 049	1 697	14 746
4	38	Offenbach	46.73.4	30	181 299	15 985	197 284
4	38	Offenbach	46.73.5	—	—	—	—
4	38	Offenbach	46.73.6
4	38	Offenbach	46.73.7	5	22 371	13 273	35 644
4	38	Offenbach	46.73.8
4	38	Offenbach	46.74	36	157 563	27 845	185 408
4	38	Offenbach	46.74.1	25	123 208	16 933	140 140
4	38	Offenbach	46.74.2
4	38	Offenbach	46.74.3
4	38	Offenbach	46.75	21	241 372	123 872	365 244
4	38	Offenbach	46.76	3	6 820	1 877	8 697
4	38	Offenbach	46.77	12	10 098	547	10 646
4	38	Offenbach	46.9	38	521 478	68 423	589 901

6. Umsatzsteuerpflichtige und steuerbarer Umsatz 2018 in den kreisfreien Städten, Landkreisen und Regierungsbezirken nach wirtschaftlicher Gliederung

Regierungsbezirk	Kreisfreie Städte / Landkreise	Name	WZ 2008	Steuerpflichtige	Steuerbarer Umsatz		
					Lieferungen und Leistungen	Innergemeinschaftliche Erwerbe	Insgesamt
				Anzahl	1000 Euro		
4	38	Offenbach	47	1 485	1 050 104	55 444	1 105 547
4	38	Offenbach	47.1	145	139 167	7 234	146 401
4	38	Offenbach	47.11	64	104 419	2 527	106 945
4	38	Offenbach	47.19	81	34 748	4 708	39 456
4	38	Offenbach	47.2	162	67 344	3 215	70 560
4	38	Offenbach	47.21	25	7 948	22	7 970
4	38	Offenbach	47.22	4	377	•	•
4	38	Offenbach	47.23	3	596	87	683
4	38	Offenbach	47.24	26	11 837	•	•
4	38	Offenbach	47.25	41	18 191	1 320	19 511
4	38	Offenbach	47.26	10	2 246	•	•
4	38	Offenbach	47.29	53	26 149	1 787	27 936
4	38	Offenbach	47.3	40	62 105	18	62 123
4	38	Offenbach	47.30.1	34	47 527	18	47 544
4	38	Offenbach	47.30.2	6	14 578	1	14 579
4	38	Offenbach	47.4	90	60 594	1 477	62 071
4	38	Offenbach	47.41	36	25 957	832	26 790
4	38	Offenbach	47.42	34	24 779	36	24 815
4	38	Offenbach	47.43	20	9 857	608	10 466
4	38	Offenbach	47.5	258	135 104	9 820	144 924
4	38	Offenbach	47.51	53	21 070	5 546	26 617
4	38	Offenbach	47.52	65	33 904	1 452	35 356
4	38	Offenbach	47.52.1	35	13 568	1 158	14 726
4	38	Offenbach	47.52.3	30	20 336	294	20 630
4	38	Offenbach	47.53	24	8 857	69	8 927
4	38	Offenbach	47.54	49	23 376	960	24 336
4	38	Offenbach	47.59	67	47 896	1 793	49 689
4	38	Offenbach	47.59.1	44	38 168	1 401	39 569
4	38	Offenbach	47.59.2	•	•	•	•
4	38	Offenbach	47.59.3	•	•	•	•
4	38	Offenbach	47.59.9	13	7 839	273	8 112
4	38	Offenbach	47.6	146	59 018	2 592	61 610
4	38	Offenbach	47.61	21	7 755	17	7 772
4	38	Offenbach	47.62	66	23 318	38	23 355
4	38	Offenbach	47.62.1	35	6 893	—	6 893
4	38	Offenbach	47.62.2	31	16 424	38	16 462
4	38	Offenbach	47.63	4	578	43	620
4	38	Offenbach	47.64	39	16 844	2 243	19 087
4	38	Offenbach	47.64.1	23	8 855	438	9 294
4	38	Offenbach	47.64.2	16	7 989	1 804	9 793
4	38	Offenbach	47.65	16	10 524	252	10 776
4	38	Offenbach	47.7	468	338 126	20 075	358 201
4	38	Offenbach	47.71	75	30 226	5 747	35 973
4	38	Offenbach	47.72	30	31 015	4 739	35 754
4	38	Offenbach	47.72.1	9	2 829	391	3 220
4	38	Offenbach	47.72.2	21	28 186	4 348	32 534
4	38	Offenbach	47.73	61	172 877	208	173 085
4	38	Offenbach	47.74	19	10 086	21	10 107
4	38	Offenbach	47.75	21	5 885	786	6 671
4	38	Offenbach	47.76	74	18 519	1 400	19 919
4	38	Offenbach	47.76.1	61	13 537	1 086	14 623
4	38	Offenbach	47.76.2	13	4 982	314	5 296
4	38	Offenbach	47.77	32	7 535	556	8 091
4	38	Offenbach	47.78	132	52 267	4 238	56 505
4	38	Offenbach	47.78.1	38	12 585	230	12 816
4	38	Offenbach	47.78.2	10	5 745	849	6 594
4	38	Offenbach	47.78.3	31	8 150	513	8 663

6. Umsatzsteuerpflichtige und steuerbarer Umsatz 2018 in den kreisfreien Städten, Landkreisen und Regierungsbezirken nach wirtschaftlicher Gliederung

Regierungsbezirk	Kreisfreie Städte / Landkreise	Name	WZ 2008	Steuerpflichtige	Steuerbarer Umsatz		
					Lieferungen und Leistungen	Innergemeinschaftliche Erwerbe	Insgesamt
				Anzahl	1000 Euro		
4	38	Offenbach	47.78.9	53	25 786	2 646	28 432
4	38	Offenbach	47.79	24	9 716	2 380	12 096
4	38	Offenbach	47.79.1	5	618	—	618
4	38	Offenbach	47.79.2	—	—	—	—
4	38	Offenbach	47.79.9	19	9 098	2 380	11 478
4	38	Offenbach	47.8	29	5 433	286	5 718
4	38	Offenbach	47.81	16	3 633	33	3 665
4	38	Offenbach	47.82	13	1 800	253	2 053
4	38	Offenbach	47.89	—	—	—	—
4	38	Offenbach	47.9	147	183 214	10 725	193 939
4	38	Offenbach	47.91	82	104 149	10 180	114 329
4	38	Offenbach	47.99	65	79 064	545	79 610
4	38	Offenbach	47.99.1
4	38	Offenbach	47.99.9
4	38	Offenbach	H	576	1 554 392	4 340	1 558 731
4	38	Offenbach	49
4	38	Offenbach	49.1
4	38	Offenbach	49.2	—	—	—	—
4	38	Offenbach	49.3
4	38	Offenbach	49.31	8	9 312	.	.
4	38	Offenbach	49.32	64	13 330	.	.
4	38	Offenbach	49.39
4	38	Offenbach	49.39.1
4	38	Offenbach	49.39.2	5	1 237	.	.
4	38	Offenbach	49.39.9	3	105	.	.
4	38	Offenbach	49.4	189	114 743	1 252	115 995
4	38	Offenbach	49.41	162	107 097	1 251	108 348
4	38	Offenbach	49.42	27	7 646	1	7 647
4	38	Offenbach	49.5	—	—	—	—
4	38	Offenbach	50
4	38	Offenbach	50.1	—	—	—	—
4	38	Offenbach	50.2	—	—	—	—
4	38	Offenbach	50.3	—	—	—	—
4	38	Offenbach	50.4
4	38	Offenbach	51
4	38	Offenbach	51.1
4	38	Offenbach	51.2	—	—	—	—
4	38	Offenbach	51.21	—	—	—	—
4	38	Offenbach	51.22	—	—	—	—
4	38	Offenbach	52	140	560 581	2 164	562 745
4	38	Offenbach	52.1	8	2 463	.	.
4	38	Offenbach	52.2	132	558 118	.	.
4	38	Offenbach	52.21	8	7 337	182	7 519
4	38	Offenbach	52.21.1
4	38	Offenbach	52.21.2
4	38	Offenbach	52.21.3	—	—	—	—
4	38	Offenbach	52.21.4
4	38	Offenbach	52.21.5	—	—	—	—
4	38	Offenbach	52.21.9	3	7 137	182	7 319
4	38	Offenbach	52.22	—	—	—	—
4	38	Offenbach	52.22.1	—	—	—	—
4	38	Offenbach	52.22.2	—	—	—	—
4	38	Offenbach	52.22.3	—	—	—	—
4	38	Offenbach	52.22.9	—	—	—	—
4	38	Offenbach	52.23
4	38	Offenbach	52.23.1
4	38	Offenbach	52.23.9

6. Umsatzsteuerpflichtige und steuerbarer Umsatz 2018 in den kreisfreien Städten, Landkreisen und Regierungsbezirken nach wirtschaftlicher Gliederung

Regierungsbezirk	Kreisfreie Städte / Landkreise	Name	WZ 2008	Steuerpflichtige	Steuerbarer Umsatz		
					Lieferungen und Leistungen	Innergemeinschaftliche Erwerbe	Insgesamt
				Anzahl	1000 Euro		
4	38	Offenbach	52.24	4	4 602	•	•
4	38	Offenbach	52.29	•	•	•	•
4	38	Offenbach	52.29.1	95	267 126	118	267 244
4	38	Offenbach	52.29.2	—	—	—	—
4	38	Offenbach	52.29.9	•	•	•	•
4	38	Offenbach	53	156	27 604	7	27 611
4	38	Offenbach	53.1	—	—	—	—
4	38	Offenbach	53.2	156	27 604	7	27 611
4	38	Offenbach	I	901	943 502	11 735	955 237
4	38	Offenbach	55	107	69 217	121	69 338
4	38	Offenbach	55.1	95	66 434	121	66 555
4	38	Offenbach	55.10.1	42	39 773	75	39 847
4	38	Offenbach	55.10.2	18	17 535	33	17 568
4	38	Offenbach	55.10.3	30	8 791	•	•
4	38	Offenbach	55.10.4	5	335	•	•
4	38	Offenbach	55.2	8	882	•	•
4	38	Offenbach	55.20.1	•	•	•	•
4	38	Offenbach	55.20.2	•	•	•	•
4	38	Offenbach	55.20.3	•	•	•	•
4	38	Offenbach	55.20.4	—	—	—	—
4	38	Offenbach	55.3	—	—	—	—
4	38	Offenbach	55.9	4	1 901	•	•
4	38	Offenbach	55.90.1	•	•	•	•
4	38	Offenbach	55.90.9	•	•	•	•
4	38	Offenbach	56	794	874 285	11 614	885 898
4	38	Offenbach	56.1	492	113 646	540	114 186
4	38	Offenbach	56.10.1	268	68 489	351	68 840
4	38	Offenbach	56.10.2	11	1 554	41	1 595
4	38	Offenbach	56.10.3	136	31 212	28	31 240
4	38	Offenbach	56.10.4	49	7 273	13	7 287
4	38	Offenbach	56.10.5	28	5 118	106	5 224
4	38	Offenbach	56.2	83	725 642	10 988	736 630
4	38	Offenbach	56.21	45	11 498	2	11 500
4	38	Offenbach	56.29	38	714 144	10 986	725 130
4	38	Offenbach	56.3	219	34 997	85	35 082
4	38	Offenbach	56.30.1	155	27 004	74	27 078
4	38	Offenbach	56.30.2	•	•	•	•
4	38	Offenbach	56.30.3	•	•	•	•
4	38	Offenbach	56.30.4	—	—	—	—
4	38	Offenbach	56.30.9	37	5 412	10	5 422
4	38	Offenbach	J	911	1 031 804	42 148	1 073 952
4	38	Offenbach	58	36	33 940	81	34 021
4	38	Offenbach	58.1	•	•	•	•
4	38	Offenbach	58.11	11	2 483	3	2 486
4	38	Offenbach	58.12	•	•	•	•
4	38	Offenbach	58.13	7	11 774	77	11 851
4	38	Offenbach	58.14	6	9 908	•	•
4	38	Offenbach	58.19	8	1 101	—	1 101
4	38	Offenbach	58.2	•	•	•	•
4	38	Offenbach	58.21	•	•	•	•
4	38	Offenbach	58.29	•	•	•	•
4	38	Offenbach	59	35	17 235	976	18 211
4	38	Offenbach	59.1	•	•	•	•
4	38	Offenbach	59.11	•	•	•	•
4	38	Offenbach	59.12	7	4 493	•	•
4	38	Offenbach	59.13	5	3 404	825	4 229
4	38	Offenbach	59.14	6	1 421	8	1 430

6. Umsatzsteuerpflichtige und steuerbarer Umsatz 2018 in den kreisfreien Städten, Landkreisen und Regierungsbezirken nach wirtschaftlicher Gliederung

Regierungsbezirk	Kreisfreie Städte / Landkreise	Name	WZ 2008	Steuerpflichtige	Steuerbarer Umsatz		
					Lieferungen und Leistungen	Innergemeinschaftliche Erwerbe	Insgesamt
				Anzahl	1000 Euro		
4	38	Offenbach	59.2
4	38	Offenbach	59.20.1
4	38	Offenbach	59.20.2
4	38	Offenbach	59.20.3
4	38	Offenbach	60	—	—	—	—
4	38	Offenbach	60.1	—	—	—	—
4	38	Offenbach	60.2	—	—	—	—
4	38	Offenbach	61	27	10 382	534	10 917
4	38	Offenbach	61.1
4	38	Offenbach	61.2
4	38	Offenbach	61.3
4	38	Offenbach	61.9	17	5 472	350	5 822
4	38	Offenbach	61.90.1	6	533	.	.
4	38	Offenbach	61.90.9	11	4 939	.	.
4	38	Offenbach	62	721	877 123	35 346	912 469
4	38	Offenbach	62.01	278	180 600	2 085	182 685
4	38	Offenbach	62.01.1	82	29 801	9	29 810
4	38	Offenbach	62.01.9	196	150 798	2 076	152 875
4	38	Offenbach	62.02	303	213 536	586	214 122
4	38	Offenbach	62.03	44	122 959	586	123 545
4	38	Offenbach	62.09	96	360 028	32 089	392 117
4	38	Offenbach	63	92	93 124	5 210	98 334
4	38	Offenbach	63.1	17	74 361	4 524	78 885
4	38	Offenbach	63.11	12	73 909	.	.
4	38	Offenbach	63.12	5	452	.	.
4	38	Offenbach	63.9	75	18 763	686	19 449
4	38	Offenbach	63.91
4	38	Offenbach	63.99
4	38	Offenbach	K	121	1 377 878	8 801	1 386 679
4	38	Offenbach	64	34	1 142 897	8 611	1 151 507
4	38	Offenbach	64.1
4	38	Offenbach	64.11	—	—	—	—
4	38	Offenbach	64.19
4	38	Offenbach	64.19.1
4	38	Offenbach	64.19.2
4	38	Offenbach	64.19.3
4	38	Offenbach	64.19.4	—	—	—	—
4	38	Offenbach	64.19.5	—	—	—	—
4	38	Offenbach	64.19.6	—	—	—	—
4	38	Offenbach	64.2	12	15 765	345	16 110
4	38	Offenbach	64.3	—	—	—	—
4	38	Offenbach	64.9
4	38	Offenbach	64.91
4	38	Offenbach	64.92	—	—	—	—
4	38	Offenbach	64.92.1	—	—	—	—
4	38	Offenbach	64.92.2	—	—	—	—
4	38	Offenbach	64.99
4	38	Offenbach	64.99.1	8	16 992	.	.
4	38	Offenbach	64.99.9
4	38	Offenbach	65
4	38	Offenbach	65.1
4	38	Offenbach	65.11
4	38	Offenbach	65.12
4	38	Offenbach	65.12.1	—	—	—	—
4	38	Offenbach	65.12.2
4	38	Offenbach	65.2	—	—	—	—
4	38	Offenbach	65.3	—	—	—	—

6. Umsatzsteuerpflichtige und steuerbarer Umsatz 2018 in den kreisfreien Städten, Landkreisen und Regierungsbezirken nach wirtschaftlicher Gliederung

Regierungsbezirk	Kreisfreie Städte / Landkreise	Name	WZ 2008	Steuerpflichtige	Steuerbarer Umsatz		
					Lieferungen und Leistungen	Innergemeinschaftliche Erwerbe	Insgesamt
				Anzahl	1000 Euro		
4	38	Offenbach	66
4	38	Offenbach	66.1
4	38	Offenbach	66.11	—	—	—	—
4	38	Offenbach	66.12	3	207	.	.
4	38	Offenbach	66.19
4	38	Offenbach	66.2	41	7 048	1	7 049
4	38	Offenbach	66.21	4	660	.	.
4	38	Offenbach	66.22	33	6 093	1	6 094
4	38	Offenbach	66.29	4	295	.	.
4	38	Offenbach	66.3	4	28 993	152	29 145
4	38	Offenbach	L	1 753	637 068	1 872	638 940
4	38	Offenbach	68	1 753	637 068	1 872	638 940
4	38	Offenbach	68.1	79	96 080	176	96 255
4	38	Offenbach	68.2	1 286	417 817	1 195	419 012
4	38	Offenbach	68.3	388	123 172	501	123 672
4	38	Offenbach	68.31	204	36 888	395	37 283
4	38	Offenbach	68.32	184	86 283	106	86 389
4	38	Offenbach	M	2 552	1 176 456	15 427	1 191 884
4	38	Offenbach	69	620	184 719	186	184 905
4	38	Offenbach	69.1	270	48 863	163	49 025
4	38	Offenbach	69.10.1	71	15 502	18	15 520
4	38	Offenbach	69.10.2	171	24 367	145	24 511
4	38	Offenbach	69.10.3
4	38	Offenbach	69.10.4
4	38	Offenbach	69.10.9	21	2 470	.	.
4	38	Offenbach	69.2	350	135 857	23	135 880
4	38	Offenbach	69.20.1
4	38	Offenbach	69.20.2	3	164	.	.
4	38	Offenbach	69.20.3
4	38	Offenbach	69.20.4	63	4 331	13	4 344
4	38	Offenbach	70	739	395 103	2 522	397 625
4	38	Offenbach	70.1	77	118 163	201	118 365
4	38	Offenbach	70.10.1	16	25 996	74	26 070
4	38	Offenbach	70.10.9	61	92 167	127	92 294
4	38	Offenbach	70.2	662	276 939	2 320	279 260
4	38	Offenbach	70.21	17	3 949	—1	3 948
4	38	Offenbach	70.22	645	272 991	2 321	275 312
4	38	Offenbach	71	599	295 978	9 255	305 232
4	38	Offenbach	71.1	584	289 348	9 172	298 520
4	38	Offenbach	71.11	168	23 210	101	23 310
4	38	Offenbach	71.11.1	119	17 725	11	17 736
4	38	Offenbach	71.11.2	21	1 735	90	1 825
4	38	Offenbach	71.11.3	21	2 950	.	.
4	38	Offenbach	71.11.4	7	799	.	.
4	38	Offenbach	71.12	416	266 138	9 072	275 210
4	38	Offenbach	71.12.1	137	65 739	4 910	70 649
4	38	Offenbach	71.12.2	177	79 955	1 999	81 954
4	38	Offenbach	71.12.3	8	6 559	4	6 564
4	38	Offenbach	71.12.9	94	113 884	2 159	116 043
4	38	Offenbach	71.2	15	6 630	82	6 712
4	38	Offenbach	72	36	14 584	118	14 703
4	38	Offenbach	72.1	32	14 267	.	.
4	38	Offenbach	72.11
4	38	Offenbach	72.19
4	38	Offenbach	72.2	4	317	.	.
4	38	Offenbach	73	191	215 871	1 462	217 333
4	38	Offenbach	73.1	179	198 300	1 462	199 762

6. Umsatzsteuerpflichtige und steuerbarer Umsatz 2018 in den kreisfreien Städten, Landkreisen und Regierungsbezirken nach wirtschaftlicher Gliederung

Regierungsbezirk	Kreisfreie Städte / Landkreise	Name	WZ 2008	Steuerpflichtige	Steuerbarer Umsatz		
					Lieferungen und Leistungen	Innergemeinschaftliche Erwerbe	Insgesamt
				Anzahl	1000 Euro		
4	38	Offenbach	73.11	171	195 817	1 461	197 278
4	38	Offenbach	73.12	8	2 483	1	2 485
4	38	Offenbach	73.2	12	17 571	—	17 571
4	38	Offenbach	74	331	54 416	1 856	56 272
4	38	Offenbach	74.1	135	17 884	1 009	18 892
4	38	Offenbach	74.10.1	22	4 617	130	4 747
4	38	Offenbach	74.10.2	68	8 044	846	8 890
4	38	Offenbach	74.10.3	45	5 222	33	5 255
4	38	Offenbach	74.2	47	7 022	.	.
4	38	Offenbach	74.20.1
4	38	Offenbach	74.20.2
4	38	Offenbach	74.3	39	2 689	.	.
4	38	Offenbach	74.30.1	5	219	.	.
4	38	Offenbach	74.30.2	34	2 469	.	.
4	38	Offenbach	74.9	110	26 822	826	27 647
4	38	Offenbach	75	36	15 786	28	15 814
4	38	Offenbach	75.00.1	32	15 461	23	15 484
4	38	Offenbach	75.00.9	4	325	5	330
4	38	Offenbach	N	1 230	2 075 271	20 994	2 096 265
4	38	Offenbach	77	110	163 997	12 531	176 529
4	38	Offenbach	77.1
4	38	Offenbach	77.11	29	7 259	1	7 260
4	38	Offenbach	77.12
4	38	Offenbach	77.2	24	11 298	562	11 860
4	38	Offenbach	77.21
4	38	Offenbach	77.22
4	38	Offenbach	77.29	21	10 480	470	10 950
4	38	Offenbach	77.3	51	142 585	11 969	154 554
4	38	Offenbach	77.31	3	440	.	.
4	38	Offenbach	77.32
4	38	Offenbach	77.33
4	38	Offenbach	77.34	—	—	—	—
4	38	Offenbach	77.35	4	943	527	1 470
4	38	Offenbach	77.39	27	56 091	5 536	61 627
4	38	Offenbach	77.4
4	38	Offenbach	78	53	66 526	122	66 648
4	38	Offenbach	78.1	32	35 442	.	.
4	38	Offenbach	78.2	17	25 017	113	25 130
4	38	Offenbach	78.3	4	6 068	.	.
4	38	Offenbach	79	67	24 501	15	24 516
4	38	Offenbach	79.1
4	38	Offenbach	79.11	40	7 797	—	7 797
4	38	Offenbach	79.12
4	38	Offenbach	79.9
4	38	Offenbach	80	31	22 319	8	22 327
4	38	Offenbach	80.1	25	20 989	8	20 997
4	38	Offenbach	80.2
4	38	Offenbach	80.3
4	38	Offenbach	81	652	1 524 677	3 444	1 528 121
4	38	Offenbach	81.1
4	38	Offenbach	81.2	232	164 870	4	164 874
4	38	Offenbach	81.21	145	127 126	4	127 131
4	38	Offenbach	81.22	44	23 164	—	23 164
4	38	Offenbach	81.22.1	26	4 977	.	.
4	38	Offenbach	81.22.9	18	18 187	.	.
4	38	Offenbach	81.29	43	14 579	—	14 579
4	38	Offenbach	81.29.1	14	6 128	—	6 128

6. Umsatzsteuerpflichtige und steuerbarer Umsatz 2018 in den kreisfreien Städten, Landkreisen und Regierungsbezirken nach wirtschaftlicher Gliederung

Regierungsbezirk	Kreisfreie Städte / Landkreise	Name	WZ 2008	Steuerpflichtige	Steuerbarer Umsatz		
					Lieferungen und Leistungen	Innergemeinschaftliche Erwerbe	Insgesamt
				Anzahl	1000 Euro		
4	38	Offenbach	81.29.2	8	4 093	—	4 093
4	38	Offenbach	81.29.9	21	4 358	—	4 358
4	38	Offenbach	81.3
4	38	Offenbach	81.30.1	162	48 594	811	49 405
4	38	Offenbach	81.30.9
4	38	Offenbach	82	317	273 251	4 873	278 124
4	38	Offenbach	82.1
4	38	Offenbach	82.11
4	38	Offenbach	82.19	52	9 943	345	10 287
4	38	Offenbach	82.2
4	38	Offenbach	82.3	43	23 172	167	23 339
4	38	Offenbach	82.9	121	224 833	4 361	229 194
4	38	Offenbach	82.91	5	21 429	1	21 430
4	38	Offenbach	82.91.1	5	21 429	1	21 430
4	38	Offenbach	82.91.2	—	—	—	—
4	38	Offenbach	82.92	19	41 207	1 558	42 766
4	38	Offenbach	82.99	97	162 196	2 802	164 999
4	38	Offenbach	82.99.1
4	38	Offenbach	82.99.9
4	38	Offenbach	O	—	—	—	—
4	38	Offenbach	P
4	38	Offenbach	85
4	38	Offenbach	85.1	—	—	—	—
4	38	Offenbach	85.2
4	38	Offenbach	85.3	11	10 282	19	10 301
4	38	Offenbach	85.31
4	38	Offenbach	85.32
4	38	Offenbach	85.4	11	2 140	2	2 142
4	38	Offenbach	85.41
4	38	Offenbach	85.42
4	38	Offenbach	85.42.1	—	—	—	—
4	38	Offenbach	85.42.2	—	—	—	—
4	38	Offenbach	85.42.3	—	—	—	—
4	38	Offenbach	85.42.4
4	38	Offenbach	85.5	227	28 598	684	29 282
4	38	Offenbach	85.51	90	8 260	184	8 444
4	38	Offenbach	85.52	16	891	3	894
4	38	Offenbach	85.53	40	7 062	2	7 064
4	38	Offenbach	85.59	81	12 386	494	12 880
4	38	Offenbach	85.59.1
4	38	Offenbach	85.59.2	44	9 088	494	9 582
4	38	Offenbach	85.59.9
4	38	Offenbach	85.6
4	38	Offenbach	Q	233	738 542	1 383	739 925
4	38	Offenbach	86	211	733 900	1 383	735 283
4	38	Offenbach	86.1
4	38	Offenbach	86.10.1
4	38	Offenbach	86.10.2	—	—	—	—
4	38	Offenbach	86.10.3	—	—	—	—
4	38	Offenbach	86.2	89	697 259	842	698 101
4	38	Offenbach	86.21
4	38	Offenbach	86.22
4	38	Offenbach	86.23
4	38	Offenbach	86.9
4	38	Offenbach	86.90.1
4	38	Offenbach	86.90.2	35	6 153	.	.
4	38	Offenbach	86.90.3	12	1 508	.	.

6. Umsatzsteuerpflichtige und steuerbarer Umsatz 2018 in den kreisfreien Städten, Landkreisen und Regierungsbezirken nach wirtschaftlicher Gliederung

Regierungsbezirk	Kreisfreie Städte / Landkreise	Name	WZ 2008	Steuerpflichtige	Steuerbarer Umsatz		
					Lieferungen und Leistungen	Innergemeinschaftliche Erwerbe	Insgesamt
					1000 Euro		
				Anzahl			
4	38	Offenbach	86.90.9	66	24 783	528	25 311
4	38	Offenbach	87
4	38	Offenbach	87.1	—	—	—	—
4	38	Offenbach	87.2	—	—	—	—
4	38	Offenbach	87.3
4	38	Offenbach	87.9
4	38	Offenbach	88
4	38	Offenbach	88.1	12	3 591	.	.
4	38	Offenbach	88.10.1	8	3 436	.	.
4	38	Offenbach	88.10.2	4	155	.	.
4	38	Offenbach	88.9
4	38	Offenbach	88.91	—	—	—	—
4	38	Offenbach	88.99
4	38	Offenbach	R	378	92 839	388	93 227
4	38	Offenbach	90
4	38	Offenbach	90.01	38	3 640	5	3 645
4	38	Offenbach	90.01.1
4	38	Offenbach	90.01.2	5	417	.	.
4	38	Offenbach	90.01.3
4	38	Offenbach	90.01.4	29	2 855	—	2 855
4	38	Offenbach	90.02	9	3 355	2	3 358
4	38	Offenbach	90.03	87	5 930	15	5 945
4	38	Offenbach	90.03.1
4	38	Offenbach	90.03.2	17	1 246	—	1 246
4	38	Offenbach	90.03.3	18	1 203	15	1 219
4	38	Offenbach	90.03.4
4	38	Offenbach	90.03.5	40	2 338	—	2 338
4	38	Offenbach	90.04
4	38	Offenbach	90.04.1	4	711	.	.
4	38	Offenbach	90.04.2
4	38	Offenbach	90.04.3	—	—	—	—
4	38	Offenbach	91
4	38	Offenbach	91.01	—	—	—	—
4	38	Offenbach	91.02	—	—	—	—
4	38	Offenbach	91.03
4	38	Offenbach	91.04	—	—	—	—
4	38	Offenbach	92	64	33 409	220	33 629
4	38	Offenbach	92.00.1	54	31 450	220	31 670
4	38	Offenbach	92.00.2
4	38	Offenbach	92.00.3
4	38	Offenbach	93	174	45 564	145	45 709
4	38	Offenbach	93.1	126	37 792	132	37 924
4	38	Offenbach	93.11	24	17 896	117	18 013
4	38	Offenbach	93.12	54	7 204	2	7 206
4	38	Offenbach	93.13	30	10 838	9	10 847
4	38	Offenbach	93.19	18	1 854	4	1 858
4	38	Offenbach	93.2	48	7 772	13	7 784
4	38	Offenbach	93.21
4	38	Offenbach	93.29
4	38	Offenbach	S	924	353 419	3 612	357 031
4	38	Offenbach	94
4	38	Offenbach	94.1
4	38	Offenbach	94.11
4	38	Offenbach	94.12
4	38	Offenbach	94.2	—	—	—	—
4	38	Offenbach	94.9	29	21 179	.	.
4	38	Offenbach	94.91	—	—	—	—

6. Umsatzsteuerpflichtige und steuerbarer Umsatz 2018 in den kreisfreien Städten, Landkreisen und Regierungsbezirken nach wirtschaftlicher Gliederung

Regierungsbezirk	Kreisfreie Städte / Landkreise	Name	WZ 2008	Steuerpflichtige	Steuerbarer Umsatz		
					Lieferungen und Leistungen	Innergemeinschaftliche Erwerbe	Insgesamt
				Anzahl	1000 Euro		
4	38	Offenbach	94.92	•	•	•	•
4	38	Offenbach	94.99	•	•	•	•
4	38	Offenbach	94.99.1	12	683	•	•
4	38	Offenbach	94.99.2	6	318	•	•
4	38	Offenbach	94.99.3	6	1 082	•	•
4	38	Offenbach	94.99.4	—	—	—	—
4	38	Offenbach	94.99.9	•	•	•	•
4	38	Offenbach	95	•	•	•	•
4	38	Offenbach	95.1	•	•	•	•
4	38	Offenbach	95.11	12	1 750	15	1 766
4	38	Offenbach	95.12	•	•	•	•
4	38	Offenbach	95.2	77	11 299	146	11 445
4	38	Offenbach	95.21	5	852	•	•
4	38	Offenbach	95.22	3	657	•	•
4	38	Offenbach	95.23	7	394	26	420
4	38	Offenbach	95.24	9	1 005	31	1 036
4	38	Offenbach	95.25	4	729	16	745
4	38	Offenbach	95.29	49	7 663	65	7 728
4	38	Offenbach	96	797	150 701	3 430	154 131
4	38	Offenbach	96.01	32	68 500	2 775	71 275
4	38	Offenbach	96.02	368	32 809	150	32 959
4	38	Offenbach	96.02.1	238	24 302	99	24 401
4	38	Offenbach	96.02.2	130	8 507	51	8 557
4	38	Offenbach	96.03	24	10 217	4	10 221
4	38	Offenbach	96.03.1	•	•	•	•
4	38	Offenbach	96.03.2	•	•	•	•
4	38	Offenbach	96.04	18	6 174	12	6 187
4	38	Offenbach	96.09	355	33 002	489	33 491
4	39	Rheingau-Taunus-Kreis	A - S	8 036	6 829 908	566 233	7 396 141
4	39	Rheingau-Taunus-Kreis	A	390	143 310	1 927	145 237
4	39	Rheingau-Taunus-Kreis	01	356	135 663	1 906	137 569
4	39	Rheingau-Taunus-Kreis	01.1	11	3 703	8	3 711
4	39	Rheingau-Taunus-Kreis	01.11	•	•	•	•
4	39	Rheingau-Taunus-Kreis	01.12	—	—	—	—
4	39	Rheingau-Taunus-Kreis	01.13	—	—	—	—
4	39	Rheingau-Taunus-Kreis	01.13.1	—	—	—	—
4	39	Rheingau-Taunus-Kreis	01.13.2	—	—	—	—
4	39	Rheingau-Taunus-Kreis	01.14	—	—	—	—
4	39	Rheingau-Taunus-Kreis	01.15	—	—	—	—
4	39	Rheingau-Taunus-Kreis	01.16	—	—	—	—
4	39	Rheingau-Taunus-Kreis	01.19	•	•	•	•
4	39	Rheingau-Taunus-Kreis	01.19.1	•	•	•	•
4	39	Rheingau-Taunus-Kreis	01.19.2	—	—	—	—
4	39	Rheingau-Taunus-Kreis	01.19.9	—	—	—	—
4	39	Rheingau-Taunus-Kreis	01.2	236	112 372	1 594	113 965
4	39	Rheingau-Taunus-Kreis	01.21	•	•	•	•
4	39	Rheingau-Taunus-Kreis	01.22	—	—	—	—
4	39	Rheingau-Taunus-Kreis	01.23	—	—	—	—
4	39	Rheingau-Taunus-Kreis	01.24	•	•	•	•
4	39	Rheingau-Taunus-Kreis	01.25	•	•	•	•
4	39	Rheingau-Taunus-Kreis	01.25.1	•	•	•	•
4	39	Rheingau-Taunus-Kreis	01.25.9	—	—	—	—
4	39	Rheingau-Taunus-Kreis	01.26	—	—	—	—
4	39	Rheingau-Taunus-Kreis	01.27	—	—	—	—
4	39	Rheingau-Taunus-Kreis	01.28	—	—	—	—
4	39	Rheingau-Taunus-Kreis	01.29	—	—	—	—
4	39	Rheingau-Taunus-Kreis	01.3	5	1 915	242	2 157

6. Umsatzsteuerpflichtige und steuerbarer Umsatz 2018 in den kreisfreien Städten, Landkreisen und Regierungsbezirken nach wirtschaftlicher Gliederung

Regierungsbezirk	Kreisfreie Städte / Landkreise	Name	WZ 2008	Steuerpflichtige	Steuerbarer Umsatz		
					Lieferungen und Leistungen	Innergemeinschaftliche Erwerbe	Insgesamt
				Anzahl	1000 Euro		
4	39	Rheingau-Taunus-Kreis	01.30.1	•	•	•	•
4	39	Rheingau-Taunus-Kreis	01.30.2	•	•	•	•
4	39	Rheingau-Taunus-Kreis	01.4	15	2 411	•	•
4	39	Rheingau-Taunus-Kreis	01.41	•	•	•	•
4	39	Rheingau-Taunus-Kreis	01.42	—	—	—	—
4	39	Rheingau-Taunus-Kreis	01.43	9	1 170	•	•
4	39	Rheingau-Taunus-Kreis	01.44	—	—	—	—
4	39	Rheingau-Taunus-Kreis	01.45	3	706	•	•
4	39	Rheingau-Taunus-Kreis	01.46	—	—	—	—
4	39	Rheingau-Taunus-Kreis	01.47	—	—	—	—
4	39	Rheingau-Taunus-Kreis	01.49	•	•	•	•
4	39	Rheingau-Taunus-Kreis	01.5	61	12 285	38	12 324
4	39	Rheingau-Taunus-Kreis	01.6	28	2 977	•	•
4	39	Rheingau-Taunus-Kreis	01.61	•	•	•	•
4	39	Rheingau-Taunus-Kreis	01.62	15	1 546	5	1 551
4	39	Rheingau-Taunus-Kreis	01.63	—	—	—	—
4	39	Rheingau-Taunus-Kreis	01.64	•	•	•	•
4	39	Rheingau-Taunus-Kreis	01.7	—	—	—	—
4	39	Rheingau-Taunus-Kreis	02	•	•	•	•
4	39	Rheingau-Taunus-Kreis	02.1	10	1 601	12	1 612
4	39	Rheingau-Taunus-Kreis	02.2	•	•	•	•
4	39	Rheingau-Taunus-Kreis	02.3	—	—	—	—
4	39	Rheingau-Taunus-Kreis	02.4	18	4 164	•	•
4	39	Rheingau-Taunus-Kreis	03	•	•	•	•
4	39	Rheingau-Taunus-Kreis	03.1	—	—	—	—
4	39	Rheingau-Taunus-Kreis	03.11	—	—	—	—
4	39	Rheingau-Taunus-Kreis	03.12	—	—	—	—
4	39	Rheingau-Taunus-Kreis	03.2	•	•	•	•
4	39	Rheingau-Taunus-Kreis	03.21	—	—	—	—
4	39	Rheingau-Taunus-Kreis	03.22	•	•	•	•
4	39	Rheingau-Taunus-Kreis	B	•	•	•	•
4	39	Rheingau-Taunus-Kreis	05	—	—	—	—
4	39	Rheingau-Taunus-Kreis	05.1	—	—	—	—
4	39	Rheingau-Taunus-Kreis	05.2	—	—	—	—
4	39	Rheingau-Taunus-Kreis	06	—	—	—	—
4	39	Rheingau-Taunus-Kreis	06.1	—	—	—	—
4	39	Rheingau-Taunus-Kreis	06.2	—	—	—	—
4	39	Rheingau-Taunus-Kreis	07	—	—	—	—
4	39	Rheingau-Taunus-Kreis	07.1	—	—	—	—
4	39	Rheingau-Taunus-Kreis	07.2	—	—	—	—
4	39	Rheingau-Taunus-Kreis	07.21	—	—	—	—
4	39	Rheingau-Taunus-Kreis	07.29	—	—	—	—
4	39	Rheingau-Taunus-Kreis	08	•	•	•	•
4	39	Rheingau-Taunus-Kreis	08.1	•	•	•	•
4	39	Rheingau-Taunus-Kreis	08.11	—	—	—	—
4	39	Rheingau-Taunus-Kreis	08.12	•	•	•	•
4	39	Rheingau-Taunus-Kreis	08.9	—	—	—	—
4	39	Rheingau-Taunus-Kreis	08.91	—	—	—	—
4	39	Rheingau-Taunus-Kreis	08.92	—	—	—	—
4	39	Rheingau-Taunus-Kreis	08.93	—	—	—	—
4	39	Rheingau-Taunus-Kreis	08.99	—	—	—	—
4	39	Rheingau-Taunus-Kreis	09	—	—	—	—
4	39	Rheingau-Taunus-Kreis	09.1	—	—	—	—
4	39	Rheingau-Taunus-Kreis	09.9	—	—	—	—
4	39	Rheingau-Taunus-Kreis	C	461	2 057 741	177 675	2 235 417
4	39	Rheingau-Taunus-Kreis	10	46	351 281	25 490	376 771
4	39	Rheingau-Taunus-Kreis	10.1	18	10 179	1	10 180

6. Umsatzsteuerpflichtige und steuerbarer Umsatz 2018 in den kreisfreien Städten, Landkreisen und Regierungsbezirken nach wirtschaftlicher Gliederung

Regierungsbezirk	Kreisfreie Städte / Landkreise	Name	WZ 2008	Steuerpflichtige	Steuerbarer Umsatz		
					Lieferungen und Leistungen	Innergemeinschaftliche Erwerbe	Insgesamt
				Anzahl	1000 Euro		
4	39	Rheingau-Taunus-Kreis	10.11	—	—	—	—
4	39	Rheingau-Taunus-Kreis	10.12	—	—	—	—
4	39	Rheingau-Taunus-Kreis	10.13	18	10 179	1	10 180
4	39	Rheingau-Taunus-Kreis	10.2	—	—	—	—
4	39	Rheingau-Taunus-Kreis	10.3	—	—	—	—
4	39	Rheingau-Taunus-Kreis	10.31	—	—	—	—
4	39	Rheingau-Taunus-Kreis	10.32	—	—	—	—
4	39	Rheingau-Taunus-Kreis	10.39	—	—	—	—
4	39	Rheingau-Taunus-Kreis	10.4	—	—	—	—
4	39	Rheingau-Taunus-Kreis	10.41	—	—	—	—
4	39	Rheingau-Taunus-Kreis	10.42	—	—	—	—
4	39	Rheingau-Taunus-Kreis	10.5	•	•	•	•
4	39	Rheingau-Taunus-Kreis	10.51	•	•	•	•
4	39	Rheingau-Taunus-Kreis	10.52	—	—	—	—
4	39	Rheingau-Taunus-Kreis	10.6	—	—	—	—
4	39	Rheingau-Taunus-Kreis	10.61	—	—	—	—
4	39	Rheingau-Taunus-Kreis	10.62	—	—	—	—
4	39	Rheingau-Taunus-Kreis	10.7	24	47 483	495	47 978
4	39	Rheingau-Taunus-Kreis	10.71	•	•	•	•
4	39	Rheingau-Taunus-Kreis	10.72	•	•	•	•
4	39	Rheingau-Taunus-Kreis	10.73	—	—	—	—
4	39	Rheingau-Taunus-Kreis	10.8	•	•	•	•
4	39	Rheingau-Taunus-Kreis	10.81	—	—	—	—
4	39	Rheingau-Taunus-Kreis	10.82	—	—	—	—
4	39	Rheingau-Taunus-Kreis	10.83	•	•	•	•
4	39	Rheingau-Taunus-Kreis	10.84	•	•	•	•
4	39	Rheingau-Taunus-Kreis	10.85	—	—	—	—
4	39	Rheingau-Taunus-Kreis	10.86	—	—	—	—
4	39	Rheingau-Taunus-Kreis	10.89	•	•	•	•
4	39	Rheingau-Taunus-Kreis	10.9	—	—	—	—
4	39	Rheingau-Taunus-Kreis	10.91	—	—	—	—
4	39	Rheingau-Taunus-Kreis	10.92	—	—	—	—
4	39	Rheingau-Taunus-Kreis	11	19	26 803	3 965	30 768
4	39	Rheingau-Taunus-Kreis	11.01	•	•	•	•
4	39	Rheingau-Taunus-Kreis	11.02	11	14 272	170	14 442
4	39	Rheingau-Taunus-Kreis	11.03	•	•	•	•
4	39	Rheingau-Taunus-Kreis	11.04	—	—	—	—
4	39	Rheingau-Taunus-Kreis	11.05	•	•	•	•
4	39	Rheingau-Taunus-Kreis	11.06	—	—	—	—
4	39	Rheingau-Taunus-Kreis	11.07	—	—	—	—
4	39	Rheingau-Taunus-Kreis	12	•	•	•	•
4	39	Rheingau-Taunus-Kreis	13	8	2 978	369	3 348
4	39	Rheingau-Taunus-Kreis	13.1	—	—	—	—
4	39	Rheingau-Taunus-Kreis	13.2	—	—	—	—
4	39	Rheingau-Taunus-Kreis	13.3	•	•	•	•
4	39	Rheingau-Taunus-Kreis	13.9	•	•	•	•
4	39	Rheingau-Taunus-Kreis	13.91	—	—	—	—
4	39	Rheingau-Taunus-Kreis	13.92	•	•	•	•
4	39	Rheingau-Taunus-Kreis	13.93	—	—	—	—
4	39	Rheingau-Taunus-Kreis	13.94	—	—	—	—
4	39	Rheingau-Taunus-Kreis	13.95	—	—	—	—
4	39	Rheingau-Taunus-Kreis	13.96	—	—	—	—
4	39	Rheingau-Taunus-Kreis	13.99	—	—	—	—
4	39	Rheingau-Taunus-Kreis	14	5	141	•	•
4	39	Rheingau-Taunus-Kreis	14.1	5	141	•	•
4	39	Rheingau-Taunus-Kreis	14.11	—	—	—	—
4	39	Rheingau-Taunus-Kreis	14.12	•	•	•	•

6. Umsatzsteuerpflichtige und steuerbarer Umsatz 2018 in den kreisfreien Städten, Landkreisen und Regierungsbezirken nach wirtschaftlicher Gliederung

Regierungsbezirk	Kreisfreie Städte / Landkreise	Name	WZ 2008	Steuerpflichtige	Steuerbarer Umsatz		
					Lieferungen und Leistungen	Innergemeinschaftliche Erwerbe	Insgesamt
				Anzahl	1000 Euro		
4	39	Rheingau-Taunus-Kreis	14.13	•	•	•	•
4	39	Rheingau-Taunus-Kreis	14.14	•	•	•	•
4	39	Rheingau-Taunus-Kreis	14.19	•	•	•	•
4	39	Rheingau-Taunus-Kreis	14.2	—	—	—	—
4	39	Rheingau-Taunus-Kreis	14.3	—	—	—	—
4	39	Rheingau-Taunus-Kreis	14.31	—	—	—	—
4	39	Rheingau-Taunus-Kreis	14.39	—	—	—	—
4	39	Rheingau-Taunus-Kreis	15	4	254	•	•
4	39	Rheingau-Taunus-Kreis	15.1	•	•	•	•
4	39	Rheingau-Taunus-Kreis	15.11	•	•	•	•
4	39	Rheingau-Taunus-Kreis	15.12	•	•	•	•
4	39	Rheingau-Taunus-Kreis	15.2	•	•	•	•
4	39	Rheingau-Taunus-Kreis	16	26	8 710	103	8 813
4	39	Rheingau-Taunus-Kreis	16.1	•	•	•	•
4	39	Rheingau-Taunus-Kreis	16.2	•	•	•	•
4	39	Rheingau-Taunus-Kreis	16.21	•	•	•	•
4	39	Rheingau-Taunus-Kreis	16.22	—	—	—	—
4	39	Rheingau-Taunus-Kreis	16.23	19	6 120	103	6 223
4	39	Rheingau-Taunus-Kreis	16.24	—	—	—	—
4	39	Rheingau-Taunus-Kreis	16.29	3	1 332	—	1 332
4	39	Rheingau-Taunus-Kreis	17	•	•	•	•
4	39	Rheingau-Taunus-Kreis	17.1	•	•	•	•
4	39	Rheingau-Taunus-Kreis	17.11	—	—	—	—
4	39	Rheingau-Taunus-Kreis	17.12	•	•	•	•
4	39	Rheingau-Taunus-Kreis	17.2	•	•	•	•
4	39	Rheingau-Taunus-Kreis	17.21	•	•	•	•
4	39	Rheingau-Taunus-Kreis	17.22	—	—	—	—
4	39	Rheingau-Taunus-Kreis	17.23	•	•	•	•
4	39	Rheingau-Taunus-Kreis	17.24	—	—	—	—
4	39	Rheingau-Taunus-Kreis	17.29	—	—	—	—
4	39	Rheingau-Taunus-Kreis	18	27	18 860	850	19 710
4	39	Rheingau-Taunus-Kreis	18.1	24	18 747	•	•
4	39	Rheingau-Taunus-Kreis	18.11	•	•	•	•
4	39	Rheingau-Taunus-Kreis	18.12	14	17 458	849	18 308
4	39	Rheingau-Taunus-Kreis	18.13	5	376	•	•
4	39	Rheingau-Taunus-Kreis	18.14	•	•	•	•
4	39	Rheingau-Taunus-Kreis	18.2	3	113	•	•
4	39	Rheingau-Taunus-Kreis	19	—	—	—	—
4	39	Rheingau-Taunus-Kreis	19.1	—	—	—	—
4	39	Rheingau-Taunus-Kreis	19.2	—	—	—	—
4	39	Rheingau-Taunus-Kreis	20	12	87 167	27 322	114 488
4	39	Rheingau-Taunus-Kreis	20.1	•	•	•	•
4	39	Rheingau-Taunus-Kreis	20.11	—	—	—	—
4	39	Rheingau-Taunus-Kreis	20.12	•	•	•	•
4	39	Rheingau-Taunus-Kreis	20.13	•	•	•	•
4	39	Rheingau-Taunus-Kreis	20.14	•	•	•	•
4	39	Rheingau-Taunus-Kreis	20.15	—	—	—	—
4	39	Rheingau-Taunus-Kreis	20.16	•	•	•	•
4	39	Rheingau-Taunus-Kreis	20.17	—	—	—	—
4	39	Rheingau-Taunus-Kreis	20.2	—	—	—	—
4	39	Rheingau-Taunus-Kreis	20.3	—	—	—	—
4	39	Rheingau-Taunus-Kreis	20.4	5	3 675	120	3 796
4	39	Rheingau-Taunus-Kreis	20.41	—	—	—	—
4	39	Rheingau-Taunus-Kreis	20.42	5	3 675	120	3 796
4	39	Rheingau-Taunus-Kreis	20.5	•	•	•	•
4	39	Rheingau-Taunus-Kreis	20.51	—	—	—	—
4	39	Rheingau-Taunus-Kreis	20.52	—	—	—	—

6. Umsatzsteuerpflichtige und steuerbarer Umsatz 2018 in den kreisfreien Städten, Landkreisen und Regierungsbezirken nach wirtschaftlicher Gliederung

Regierungsbezirk	Kreisfreie Städte / Landkreise	Name	WZ 2008	Steuerpflichtige	Steuerbarer Umsatz		
					Lieferungen und Leistungen	Innergemeinschaftliche Erwerbe	Insgesamt
				Anzahl	1000 Euro		
4	39	Rheingau-Taunus-Kreis	20.53	—	—	—	—
4	39	Rheingau-Taunus-Kreis	20.59	•	•	•	•
4	39	Rheingau-Taunus-Kreis	20.6	—	—	—	—
4	39	Rheingau-Taunus-Kreis	21	4	43 208	1 886	45 094
4	39	Rheingau-Taunus-Kreis	21.1	—	—	—	—
4	39	Rheingau-Taunus-Kreis	21.2	4	43 208	1 886	45 094
4	39	Rheingau-Taunus-Kreis	22	17	174 042	44 337	218 379
4	39	Rheingau-Taunus-Kreis	22.1	•	•	•	•
4	39	Rheingau-Taunus-Kreis	22.11	•	•	•	•
4	39	Rheingau-Taunus-Kreis	22.19	•	•	•	•
4	39	Rheingau-Taunus-Kreis	22.2	•	•	•	•
4	39	Rheingau-Taunus-Kreis	22.21	•	•	•	•
4	39	Rheingau-Taunus-Kreis	22.22	5	97 387	31 604	128 992
4	39	Rheingau-Taunus-Kreis	22.23	•	•	•	•
4	39	Rheingau-Taunus-Kreis	22.29	•	•	•	•
4	39	Rheingau-Taunus-Kreis	23	25	10 226	39	10 265
4	39	Rheingau-Taunus-Kreis	23.1	6	4 595	18	4 614
4	39	Rheingau-Taunus-Kreis	23.11	—	—	—	—
4	39	Rheingau-Taunus-Kreis	23.12	•	•	•	•
4	39	Rheingau-Taunus-Kreis	23.13	•	•	•	•
4	39	Rheingau-Taunus-Kreis	23.14	—	—	—	—
4	39	Rheingau-Taunus-Kreis	23.19	•	•	•	•
4	39	Rheingau-Taunus-Kreis	23.2	•	•	•	•
4	39	Rheingau-Taunus-Kreis	23.3	—	—	—	—
4	39	Rheingau-Taunus-Kreis	23.31	—	—	—	—
4	39	Rheingau-Taunus-Kreis	23.32	—	—	—	—
4	39	Rheingau-Taunus-Kreis	23.4	•	•	•	•
4	39	Rheingau-Taunus-Kreis	23.41	•	•	•	•
4	39	Rheingau-Taunus-Kreis	23.42	—	—	—	—
4	39	Rheingau-Taunus-Kreis	23.43	—	—	—	—
4	39	Rheingau-Taunus-Kreis	23.44	—	—	—	—
4	39	Rheingau-Taunus-Kreis	23.49	—	—	—	—
4	39	Rheingau-Taunus-Kreis	23.5	—	—	—	—
4	39	Rheingau-Taunus-Kreis	23.51	—	—	—	—
4	39	Rheingau-Taunus-Kreis	23.52	—	—	—	—
4	39	Rheingau-Taunus-Kreis	23.6	•	•	•	•
4	39	Rheingau-Taunus-Kreis	23.61	•	•	•	•
4	39	Rheingau-Taunus-Kreis	23.62	—	—	—	—
4	39	Rheingau-Taunus-Kreis	23.63	—	—	—	—
4	39	Rheingau-Taunus-Kreis	23.64	—	—	—	—
4	39	Rheingau-Taunus-Kreis	23.65	—	—	—	—
4	39	Rheingau-Taunus-Kreis	23.69	—	—	—	—
4	39	Rheingau-Taunus-Kreis	23.7	14	3 470	10	3 480
4	39	Rheingau-Taunus-Kreis	23.9	—	—	—	—
4	39	Rheingau-Taunus-Kreis	23.91	—	—	—	—
4	39	Rheingau-Taunus-Kreis	23.99	—	—	—	—
4	39	Rheingau-Taunus-Kreis	24	4	4 140	—	4 140
4	39	Rheingau-Taunus-Kreis	24.1	—	—	—	—
4	39	Rheingau-Taunus-Kreis	24.2	•	•	•	•
4	39	Rheingau-Taunus-Kreis	24.3	—	—	—	—
4	39	Rheingau-Taunus-Kreis	24.31	—	—	—	—
4	39	Rheingau-Taunus-Kreis	24.32	—	—	—	—
4	39	Rheingau-Taunus-Kreis	24.33	—	—	—	—
4	39	Rheingau-Taunus-Kreis	24.34	—	—	—	—
4	39	Rheingau-Taunus-Kreis	24.4	•	•	•	•
4	39	Rheingau-Taunus-Kreis	24.41	—	—	—	—
4	39	Rheingau-Taunus-Kreis	24.42	•	•	•	•

6. Umsatzsteuerpflichtige und steuerbarer Umsatz 2018 in den kreisfreien Städten, Landkreisen und Regierungsbezirken nach wirtschaftlicher Gliederung

Regierungsbezirk	Kreisfreie Städte / Landkreise	Name	WZ 2008	Steuerpflichtige	Steuerbarer Umsatz		
					Lieferungen und Leistungen	Innergemeinschaftliche Erwerbe	Insgesamt
				Anzahl	1000 Euro		
4	39	Rheingau-Taunus-Kreis	24.43	—	—	—	—
4	39	Rheingau-Taunus-Kreis	24.44	•	•	•	•
4	39	Rheingau-Taunus-Kreis	24.45	—	—	—	—
4	39	Rheingau-Taunus-Kreis	24.46	—	—	—	—
4	39	Rheingau-Taunus-Kreis	24.5	—	—	—	—
4	39	Rheingau-Taunus-Kreis	24.51	—	—	—	—
4	39	Rheingau-Taunus-Kreis	24.52	—	—	—	—
4	39	Rheingau-Taunus-Kreis	24.53	—	—	—	—
4	39	Rheingau-Taunus-Kreis	24.54	—	—	—	—
4	39	Rheingau-Taunus-Kreis	25	85	46 403	1 529	47 933
4	39	Rheingau-Taunus-Kreis	25.1	17	7 788	23	7 811
4	39	Rheingau-Taunus-Kreis	25.11	12	6 768	22	6 789
4	39	Rheingau-Taunus-Kreis	25.12	5	1 020	2	1 022
4	39	Rheingau-Taunus-Kreis	25.2	—	—	—	—
4	39	Rheingau-Taunus-Kreis	25.21	—	—	—	—
4	39	Rheingau-Taunus-Kreis	25.29	—	—	—	—
4	39	Rheingau-Taunus-Kreis	25.3	—	—	—	—
4	39	Rheingau-Taunus-Kreis	25.4	•	•	•	•
4	39	Rheingau-Taunus-Kreis	25.5	•	•	•	•
4	39	Rheingau-Taunus-Kreis	25.6	51	24 856	56	24 912
4	39	Rheingau-Taunus-Kreis	25.61	3	1 399	—	1 399
4	39	Rheingau-Taunus-Kreis	25.62	48	23 457	56	23 513
4	39	Rheingau-Taunus-Kreis	25.7	9	11 537	1 450	12 987
4	39	Rheingau-Taunus-Kreis	25.71	—	—	—	—
4	39	Rheingau-Taunus-Kreis	25.72	•	•	•	•
4	39	Rheingau-Taunus-Kreis	25.73	•	•	•	•
4	39	Rheingau-Taunus-Kreis	25.73.1	•	•	•	•
4	39	Rheingau-Taunus-Kreis	25.73.2	—	—	—	—
4	39	Rheingau-Taunus-Kreis	25.73.3	•	•	•	•
4	39	Rheingau-Taunus-Kreis	25.73.4	—	—	—	—
4	39	Rheingau-Taunus-Kreis	25.73.5	•	•	•	•
4	39	Rheingau-Taunus-Kreis	25.9	•	•	•	•
4	39	Rheingau-Taunus-Kreis	25.91	—	—	—	—
4	39	Rheingau-Taunus-Kreis	25.92	•	•	•	•
4	39	Rheingau-Taunus-Kreis	25.93	•	•	•	•
4	39	Rheingau-Taunus-Kreis	25.94	—	—	—	—
4	39	Rheingau-Taunus-Kreis	25.99	•	•	•	•
4	39	Rheingau-Taunus-Kreis	26	30	614 551	25 497	640 049
4	39	Rheingau-Taunus-Kreis	26.1	5	20 381	330	20 711
4	39	Rheingau-Taunus-Kreis	26.11	•	•	•	•
4	39	Rheingau-Taunus-Kreis	26.11.1	—	—	—	—
4	39	Rheingau-Taunus-Kreis	26.11.9	•	•	•	•
4	39	Rheingau-Taunus-Kreis	26.12	•	•	•	•
4	39	Rheingau-Taunus-Kreis	26.2	6	1 826	21	1 847
4	39	Rheingau-Taunus-Kreis	26.3	•	•	•	•
4	39	Rheingau-Taunus-Kreis	26.4	—	—	—	—
4	39	Rheingau-Taunus-Kreis	26.5	•	•	•	•
4	39	Rheingau-Taunus-Kreis	26.51	•	•	•	•
4	39	Rheingau-Taunus-Kreis	26.51.1	8	100 677	9 589	110 266
4	39	Rheingau-Taunus-Kreis	26.51.2	—	—	—	—
4	39	Rheingau-Taunus-Kreis	26.51.3	•	•	•	•
4	39	Rheingau-Taunus-Kreis	26.52	—	—	—	—
4	39	Rheingau-Taunus-Kreis	26.6	•	•	•	•
4	39	Rheingau-Taunus-Kreis	26.7	3	1 590	14	1 604
4	39	Rheingau-Taunus-Kreis	26.8	—	—	—	—
4	39	Rheingau-Taunus-Kreis	27	12	132 856	16 592	149 449
4	39	Rheingau-Taunus-Kreis	27.1	6	116 936	13 671	130 607

6. Umsatzsteuerpflichtige und steuerbarer Umsatz 2018 in den kreisfreien Städten, Landkreisen und Regierungsbezirken nach wirtschaftlicher Gliederung

Regierungsbezirk	Kreisfreie Städte / Landkreise	Name	WZ 2008	Steuerpflichtige	Steuerbarer Umsatz		
					Lieferungen und Leistungen	Innergemeinschaftliche Erwerbe	Insgesamt
				Anzahl	1000 Euro		
4	39	Rheingau-Taunus-Kreis	27.11	•	•	•	•
4	39	Rheingau-Taunus-Kreis	27.12	•	•	•	•
4	39	Rheingau-Taunus-Kreis	27.2	—	—	—	—
4	39	Rheingau-Taunus-Kreis	27.3	6	15 920	2 921	18 842
4	39	Rheingau-Taunus-Kreis	27.31	—	—	—	—
4	39	Rheingau-Taunus-Kreis	27.32	•	•	•	•
4	39	Rheingau-Taunus-Kreis	27.33	•	•	•	•
4	39	Rheingau-Taunus-Kreis	27.4	—	—	—	—
4	39	Rheingau-Taunus-Kreis	27.5	—	—	—	—
4	39	Rheingau-Taunus-Kreis	27.51	—	—	—	—
4	39	Rheingau-Taunus-Kreis	27.52	—	—	—	—
4	39	Rheingau-Taunus-Kreis	27.9	—	—	—	—
4	39	Rheingau-Taunus-Kreis	28	46	447 237	25 106	472 344
4	39	Rheingau-Taunus-Kreis	28.1	13	61 391	2 032	63 424
4	39	Rheingau-Taunus-Kreis	28.11	—	—	—	—
4	39	Rheingau-Taunus-Kreis	28.12	—	—	—	—
4	39	Rheingau-Taunus-Kreis	28.13	7	16 288	602	16 890
4	39	Rheingau-Taunus-Kreis	28.14	3	6 226	1 017	7 243
4	39	Rheingau-Taunus-Kreis	28.15	3	38 877	413	39 290
4	39	Rheingau-Taunus-Kreis	28.2	17	359 230	22 885	382 115
4	39	Rheingau-Taunus-Kreis	28.21	•	•	•	•
4	39	Rheingau-Taunus-Kreis	28.21.1	—	—	—	—
4	39	Rheingau-Taunus-Kreis	28.21.9	•	•	•	•
4	39	Rheingau-Taunus-Kreis	28.22	•	•	•	•
4	39	Rheingau-Taunus-Kreis	28.23	—	—	—	—
4	39	Rheingau-Taunus-Kreis	28.24	•	•	•	•
4	39	Rheingau-Taunus-Kreis	28.25	•	•	•	•
4	39	Rheingau-Taunus-Kreis	28.29	10	346 175	22 182	368 357
4	39	Rheingau-Taunus-Kreis	28.3	•	•	•	•
4	39	Rheingau-Taunus-Kreis	28.4	•	•	•	•
4	39	Rheingau-Taunus-Kreis	28.41	•	•	•	•
4	39	Rheingau-Taunus-Kreis	28.49	•	•	•	•
4	39	Rheingau-Taunus-Kreis	28.9	12	25 673	174	25 847
4	39	Rheingau-Taunus-Kreis	28.91	—	—	—	—
4	39	Rheingau-Taunus-Kreis	28.92	—	—	—	—
4	39	Rheingau-Taunus-Kreis	28.92.1	—	—	—	—
4	39	Rheingau-Taunus-Kreis	28.92.2	—	—	—	—
4	39	Rheingau-Taunus-Kreis	28.93	•	•	•	•
4	39	Rheingau-Taunus-Kreis	28.94	•	•	•	•
4	39	Rheingau-Taunus-Kreis	28.95	—	—	—	—
4	39	Rheingau-Taunus-Kreis	28.96	•	•	•	•
4	39	Rheingau-Taunus-Kreis	28.99	•	•	•	•
4	39	Rheingau-Taunus-Kreis	29	•	•	•	•
4	39	Rheingau-Taunus-Kreis	29.1	—	—	—	—
4	39	Rheingau-Taunus-Kreis	29.10.1	—	—	—	—
4	39	Rheingau-Taunus-Kreis	29.10.2	—	—	—	—
4	39	Rheingau-Taunus-Kreis	29.2	•	•	•	•
4	39	Rheingau-Taunus-Kreis	29.3	•	•	•	•
4	39	Rheingau-Taunus-Kreis	29.31	—	—	—	—
4	39	Rheingau-Taunus-Kreis	29.32	•	•	•	•
4	39	Rheingau-Taunus-Kreis	30	5	3 144	25	3 170
4	39	Rheingau-Taunus-Kreis	30.1	•	•	•	•
4	39	Rheingau-Taunus-Kreis	30.11	—	—	—	—
4	39	Rheingau-Taunus-Kreis	30.12	•	•	•	•
4	39	Rheingau-Taunus-Kreis	30.2	—	—	—	—
4	39	Rheingau-Taunus-Kreis	30.20.1	—	—	—	—
4	39	Rheingau-Taunus-Kreis	30.20.2	—	—	—	—

6. Umsatzsteuerpflichtige und steuerbarer Umsatz 2018 in den kreisfreien Städten, Landkreisen und Regierungsbezirken nach wirtschaftlicher Gliederung

Regierungsbezirk	Kreisfreie Städte / Landkreise	Name	WZ 2008	Steuerpflichtige	Steuerbarer Umsatz		
					Lieferungen und Leistungen	Innergemeinschaftliche Erwerbe	Insgesamt
				Anzahl	1000 Euro		
4	39	Rheingau-Taunus-Kreis	30.3	—	—	—	—
4	39	Rheingau-Taunus-Kreis	30.4	—	—	—	—
4	39	Rheingau-Taunus-Kreis	30.9	•	•	•	•
4	39	Rheingau-Taunus-Kreis	30.91	—	—	—	—
4	39	Rheingau-Taunus-Kreis	30.92	•	•	•	•
4	39	Rheingau-Taunus-Kreis	30.99	•	•	•	•
4	39	Rheingau-Taunus-Kreis	31	19	12 514	253	12 766
4	39	Rheingau-Taunus-Kreis	31.01	•	•	•	•
4	39	Rheingau-Taunus-Kreis	31.02	—	—	—	—
4	39	Rheingau-Taunus-Kreis	31.03	—	—	—	—
4	39	Rheingau-Taunus-Kreis	31.09	•	•	•	•
4	39	Rheingau-Taunus-Kreis	31.09.1	•	•	•	•
4	39	Rheingau-Taunus-Kreis	31.09.9	•	•	•	•
4	39	Rheingau-Taunus-Kreis	32	39	32 174	559	32 733
4	39	Rheingau-Taunus-Kreis	32.1	•	•	•	•
4	39	Rheingau-Taunus-Kreis	32.11	—	—	—	—
4	39	Rheingau-Taunus-Kreis	32.12	•	•	•	•
4	39	Rheingau-Taunus-Kreis	32.13	—	—	—	—
4	39	Rheingau-Taunus-Kreis	32.2	8	1 393	185	1 577
4	39	Rheingau-Taunus-Kreis	32.3	—	—	—	—
4	39	Rheingau-Taunus-Kreis	32.4	•	•	•	•
4	39	Rheingau-Taunus-Kreis	32.5	16	23 649	115	23 764
4	39	Rheingau-Taunus-Kreis	32.50.1	5	20 710	115	20 825
4	39	Rheingau-Taunus-Kreis	32.50.2	4	772	•	•
4	39	Rheingau-Taunus-Kreis	32.50.3	7	2 167	•	•
4	39	Rheingau-Taunus-Kreis	32.9	8	5 818	140	5 958
4	39	Rheingau-Taunus-Kreis	32.91	•	•	•	•
4	39	Rheingau-Taunus-Kreis	32.99	•	•	•	•
4	39	Rheingau-Taunus-Kreis	33	20	18 172	1 006	19 178
4	39	Rheingau-Taunus-Kreis	33.1	8	1 604	3	1 606
4	39	Rheingau-Taunus-Kreis	33.11	—	—	—	—
4	39	Rheingau-Taunus-Kreis	33.12	4	966	•	•
4	39	Rheingau-Taunus-Kreis	33.13	—	—	—	—
4	39	Rheingau-Taunus-Kreis	33.14	—	—	—	—
4	39	Rheingau-Taunus-Kreis	33.15	—	—	—	—
4	39	Rheingau-Taunus-Kreis	33.16	—	—	—	—
4	39	Rheingau-Taunus-Kreis	33.17	•	•	•	•
4	39	Rheingau-Taunus-Kreis	33.19	•	•	•	•
4	39	Rheingau-Taunus-Kreis	33.2	12	16 568	1 004	17 572
4	39	Rheingau-Taunus-Kreis	D	73	12 816	7	12 822
4	39	Rheingau-Taunus-Kreis	35	73	12 816	7	12 822
4	39	Rheingau-Taunus-Kreis	35.1	•	•	•	•
4	39	Rheingau-Taunus-Kreis	35.11	70	10 960	7	10 966
4	39	Rheingau-Taunus-Kreis	35.11.1	•	•	•	•
4	39	Rheingau-Taunus-Kreis	35.11.2	•	•	•	•
4	39	Rheingau-Taunus-Kreis	35.11.3	37	4 382	2	4 384
4	39	Rheingau-Taunus-Kreis	35.12	—	—	—	—
4	39	Rheingau-Taunus-Kreis	35.13	•	•	•	•
4	39	Rheingau-Taunus-Kreis	35.14	•	•	•	•
4	39	Rheingau-Taunus-Kreis	35.2	—	—	—	—
4	39	Rheingau-Taunus-Kreis	35.21	—	—	—	—
4	39	Rheingau-Taunus-Kreis	35.21.1	—	—	—	—
4	39	Rheingau-Taunus-Kreis	35.21.2	—	—	—	—
4	39	Rheingau-Taunus-Kreis	35.21.3	—	—	—	—
4	39	Rheingau-Taunus-Kreis	35.22	—	—	—	—
4	39	Rheingau-Taunus-Kreis	35.23	—	—	—	—
4	39	Rheingau-Taunus-Kreis	35.3	•	•	•	•

6. Umsatzsteuerpflichtige und steuerbarer Umsatz 2018 in den kreisfreien Städten, Landkreisen und Regierungsbezirken nach wirtschaftlicher Gliederung

Regierungsbezirk	Kreisfreie Städte / Landkreise	Name	WZ 2008	Steuerpflichtige	Steuerbarer Umsatz		
					Lieferungen und Leistungen	Innergemeinschaftliche Erwerbe	Insgesamt
				Anzahl	1000 Euro		
4	39	Rheingau-Taunus-Kreis	E	33	125 664	150	125 815
4	39	Rheingau-Taunus-Kreis	36	19	44 670	17	44 687
4	39	Rheingau-Taunus-Kreis	36.00.1
4	39	Rheingau-Taunus-Kreis	36.00.2
4	39	Rheingau-Taunus-Kreis	36.00.3
4	39	Rheingau-Taunus-Kreis	37
4	39	Rheingau-Taunus-Kreis	37.00.1
4	39	Rheingau-Taunus-Kreis	37.00.2	—	—	—	—
4	39	Rheingau-Taunus-Kreis	38	7	76 324	132	76 456
4	39	Rheingau-Taunus-Kreis	38.1
4	39	Rheingau-Taunus-Kreis	38.11
4	39	Rheingau-Taunus-Kreis	38.12	—	—	—	—
4	39	Rheingau-Taunus-Kreis	38.2
4	39	Rheingau-Taunus-Kreis	38.21
4	39	Rheingau-Taunus-Kreis	38.22	—	—	—	—
4	39	Rheingau-Taunus-Kreis	38.3
4	39	Rheingau-Taunus-Kreis	38.31	—	—	—	—
4	39	Rheingau-Taunus-Kreis	38.32
4	39	Rheingau-Taunus-Kreis	39
4	39	Rheingau-Taunus-Kreis	F	854	603 697	1 218	604 915
4	39	Rheingau-Taunus-Kreis	41	55	233 802	111	233 913
4	39	Rheingau-Taunus-Kreis	41.1
4	39	Rheingau-Taunus-Kreis	41.10.1
4	39	Rheingau-Taunus-Kreis	41.10.2
4	39	Rheingau-Taunus-Kreis	41.10.3
4	39	Rheingau-Taunus-Kreis	41.2
4	39	Rheingau-Taunus-Kreis	41.20.1	40	83 778	92	83 870
4	39	Rheingau-Taunus-Kreis	41.20.2
4	39	Rheingau-Taunus-Kreis	42	9	11 561	1	11 562
4	39	Rheingau-Taunus-Kreis	42.1	3	8 706	1	8 707
4	39	Rheingau-Taunus-Kreis	42.11	3	8 706	1	8 707
4	39	Rheingau-Taunus-Kreis	42.12	—	—	—	—
4	39	Rheingau-Taunus-Kreis	42.13	—	—	—	—
4	39	Rheingau-Taunus-Kreis	42.2
4	39	Rheingau-Taunus-Kreis	42.21
4	39	Rheingau-Taunus-Kreis	42.22	—	—	—	—
4	39	Rheingau-Taunus-Kreis	42.9
4	39	Rheingau-Taunus-Kreis	42.91
4	39	Rheingau-Taunus-Kreis	42.99
4	39	Rheingau-Taunus-Kreis	43	790	358 334	1 106	359 440
4	39	Rheingau-Taunus-Kreis	43.1	19	10 130	1	10 131
4	39	Rheingau-Taunus-Kreis	43.11
4	39	Rheingau-Taunus-Kreis	43.12	8	7 357	1	7 357
4	39	Rheingau-Taunus-Kreis	43.13
4	39	Rheingau-Taunus-Kreis	43.2	286	143 232	701	143 934
4	39	Rheingau-Taunus-Kreis	43.21	98	48 095	251	48 346
4	39	Rheingau-Taunus-Kreis	43.22	121	65 168	101	65 269
4	39	Rheingau-Taunus-Kreis	43.29	67	29 969	350	30 319
4	39	Rheingau-Taunus-Kreis	43.29.1	44	8 928	31	8 959
4	39	Rheingau-Taunus-Kreis	43.29.9	23	21 041	318	21 359
4	39	Rheingau-Taunus-Kreis	43.3	327	110 855	295	111 149
4	39	Rheingau-Taunus-Kreis	43.31	17	6 921	1	6 922
4	39	Rheingau-Taunus-Kreis	43.32	58	28 659	214	28 873
4	39	Rheingau-Taunus-Kreis	43.33	107	21 887	56	21 943
4	39	Rheingau-Taunus-Kreis	43.34	101	38 092	5	38 098
4	39	Rheingau-Taunus-Kreis	43.34.1	93	34 537	2	34 539
4	39	Rheingau-Taunus-Kreis	43.34.2	8	3 555	4	3 559

6. Umsatzsteuerpflichtige und steuerbarer Umsatz 2018 in den kreisfreien Städten, Landkreisen und Regierungsbezirken nach wirtschaftlicher Gliederung

Regierungsbezirk	Kreisfreie Städte / Landkreise	Name	WZ 2008	Steuerpflichtige	Steuerbarer Umsatz		
					Lieferungen und Leistungen	Innergemeinschaftliche Erwerbe	Insgesamt
				Anzahl	1000 Euro		
4	39	Rheingau-Taunus-Kreis	43.39	44	15 296	18	15 314
4	39	Rheingau-Taunus-Kreis	43.9	158	94 117	109	94 226
4	39	Rheingau-Taunus-Kreis	43.91	90	53 094	79	53 173
4	39	Rheingau-Taunus-Kreis	43.91.1	53	41 096	37	41 133
4	39	Rheingau-Taunus-Kreis	43.91.2	37	11 998	42	12 040
4	39	Rheingau-Taunus-Kreis	43.99	68	41 023	30	41 053
4	39	Rheingau-Taunus-Kreis	43.99.1	8	3 554	•	•
4	39	Rheingau-Taunus-Kreis	43.99.2	—	—	—	—
4	39	Rheingau-Taunus-Kreis	43.99.9	60	37 469	•	•
4	39	Rheingau-Taunus-Kreis	G	1 231	2 129 214	374 026	2 503 240
4	39	Rheingau-Taunus-Kreis	45	200	186 943	3 183	190 126
4	39	Rheingau-Taunus-Kreis	45.1	57	131 972	1 370	133 342
4	39	Rheingau-Taunus-Kreis	45.11	•	•	•	•
4	39	Rheingau-Taunus-Kreis	45.19	•	•	•	•
4	39	Rheingau-Taunus-Kreis	45.2	92	37 309	29	37 337
4	39	Rheingau-Taunus-Kreis	45.20.1	12	5 174	—	5 174
4	39	Rheingau-Taunus-Kreis	45.20.2	3	392	—	392
4	39	Rheingau-Taunus-Kreis	45.20.3	74	31 233	26	31 258
4	39	Rheingau-Taunus-Kreis	45.20.4	3	510	2	512
4	39	Rheingau-Taunus-Kreis	45.3	41	15 039	1 249	16 288
4	39	Rheingau-Taunus-Kreis	45.31	9	1 666	21	1 687
4	39	Rheingau-Taunus-Kreis	45.32	32	13 373	1 227	14 601
4	39	Rheingau-Taunus-Kreis	45.4	10	2 622	537	3 159
4	39	Rheingau-Taunus-Kreis	46	334	1 456 327	337 067	1 793 394
4	39	Rheingau-Taunus-Kreis	46.1	127	43 748	4 735	48 483
4	39	Rheingau-Taunus-Kreis	46.11	•	•	•	•
4	39	Rheingau-Taunus-Kreis	46.12	•	•	•	•
4	39	Rheingau-Taunus-Kreis	46.13	9	1 828	•	•
4	39	Rheingau-Taunus-Kreis	46.13.1	•	•	•	•
4	39	Rheingau-Taunus-Kreis	46.13.2	•	•	•	•
4	39	Rheingau-Taunus-Kreis	46.14	25	6 670	1 031	7 701
4	39	Rheingau-Taunus-Kreis	46.15	10	1 507	13	1 521
4	39	Rheingau-Taunus-Kreis	46.16	11	1 916	143	2 059
4	39	Rheingau-Taunus-Kreis	46.17	14	2 439	671	3 110
4	39	Rheingau-Taunus-Kreis	46.18	44	26 873	2 874	29 747
4	39	Rheingau-Taunus-Kreis	46.18.1	•	•	•	•
4	39	Rheingau-Taunus-Kreis	46.18.2	—	—	—	—
4	39	Rheingau-Taunus-Kreis	46.18.3	•	•	•	•
4	39	Rheingau-Taunus-Kreis	46.18.4	9	11 133	1 827	12 960
4	39	Rheingau-Taunus-Kreis	46.18.5	3	561	129	690
4	39	Rheingau-Taunus-Kreis	46.18.6	•	•	•	•
4	39	Rheingau-Taunus-Kreis	46.18.7	•	•	•	•
4	39	Rheingau-Taunus-Kreis	46.18.9	24	7 971	911	8 883
4	39	Rheingau-Taunus-Kreis	46.19	11	1 202	1	1 204
4	39	Rheingau-Taunus-Kreis	46.2	5	907	4	911
4	39	Rheingau-Taunus-Kreis	46.21	•	•	•	•
4	39	Rheingau-Taunus-Kreis	46.22	•	•	•	•
4	39	Rheingau-Taunus-Kreis	46.23	—	—	—	—
4	39	Rheingau-Taunus-Kreis	46.24	•	•	•	•
4	39	Rheingau-Taunus-Kreis	46.3	40	429 331	142 615	571 946
4	39	Rheingau-Taunus-Kreis	46.31	•	•	•	•
4	39	Rheingau-Taunus-Kreis	46.32	—	—	—	—
4	39	Rheingau-Taunus-Kreis	46.33	—	—	—	—
4	39	Rheingau-Taunus-Kreis	46.34	•	•	•	•
4	39	Rheingau-Taunus-Kreis	46.35	—	—	—	—
4	39	Rheingau-Taunus-Kreis	46.36	—	—	—	—
4	39	Rheingau-Taunus-Kreis	46.37	—	—	—	—

6. Umsatzsteuerpflichtige und steuerbarer Umsatz 2018 in den kreisfreien Städten, Landkreisen und Regierungsbezirken nach wirtschaftlicher Gliederung

Regierungsbezirk	Kreisfreie Städte / Landkreise	Name	WZ 2008	Steuerpflichtige	Steuerbarer Umsatz		
					Lieferungen und Leistungen	Innergemeinschaftliche Erwerbe	Insgesamt
				Anzahl	1000 Euro		
4	39	Rheingau-Taunus-Kreis	46.38	11	239 586	75 158	314 744
4	39	Rheingau-Taunus-Kreis	46.38.1
4	39	Rheingau-Taunus-Kreis	46.38.2	—	—	—	—
4	39	Rheingau-Taunus-Kreis	46.38.9
4	39	Rheingau-Taunus-Kreis	46.39	—	—	—	—
4	39	Rheingau-Taunus-Kreis	46.39.1	—	—	—	—
4	39	Rheingau-Taunus-Kreis	46.39.9	—	—	—	—
4	39	Rheingau-Taunus-Kreis	46.4	66	429 859	28 339	458 198
4	39	Rheingau-Taunus-Kreis	46.41
4	39	Rheingau-Taunus-Kreis	46.42
4	39	Rheingau-Taunus-Kreis	46.42.1
4	39	Rheingau-Taunus-Kreis	46.42.2	—	—	—	—
4	39	Rheingau-Taunus-Kreis	46.43	14	77 689	13 866	91 555
4	39	Rheingau-Taunus-Kreis	46.43.1
4	39	Rheingau-Taunus-Kreis	46.43.2
4	39	Rheingau-Taunus-Kreis	46.43.3	10	64 736	12 612	77 348
4	39	Rheingau-Taunus-Kreis	46.44
4	39	Rheingau-Taunus-Kreis	46.44.1	4	482	.	.
4	39	Rheingau-Taunus-Kreis	46.44.2
4	39	Rheingau-Taunus-Kreis	46.45	4	18 997	1 271	20 268
4	39	Rheingau-Taunus-Kreis	46.46	14	59 404	5 751	65 155
4	39	Rheingau-Taunus-Kreis	46.46.1
4	39	Rheingau-Taunus-Kreis	46.46.2
4	39	Rheingau-Taunus-Kreis	46.47
4	39	Rheingau-Taunus-Kreis	46.48
4	39	Rheingau-Taunus-Kreis	46.49	13	24 990	3 854	28 844
4	39	Rheingau-Taunus-Kreis	46.49.1
4	39	Rheingau-Taunus-Kreis	46.49.2
4	39	Rheingau-Taunus-Kreis	46.49.3
4	39	Rheingau-Taunus-Kreis	46.49.4	4	12 996	1 680	14 676
4	39	Rheingau-Taunus-Kreis	46.49.5	4	294	.	.
4	39	Rheingau-Taunus-Kreis	46.5	12	189 107	28 889	217 996
4	39	Rheingau-Taunus-Kreis	46.51	7	4 700	39	4 739
4	39	Rheingau-Taunus-Kreis	46.52	5	184 407	28 851	213 257
4	39	Rheingau-Taunus-Kreis	46.6	41	257 350	113 184	370 534
4	39	Rheingau-Taunus-Kreis	46.61	7	17 071	542	17 613
4	39	Rheingau-Taunus-Kreis	46.62
4	39	Rheingau-Taunus-Kreis	46.63
4	39	Rheingau-Taunus-Kreis	46.64	—	—	—	—
4	39	Rheingau-Taunus-Kreis	46.65	—	—	—	—
4	39	Rheingau-Taunus-Kreis	46.66
4	39	Rheingau-Taunus-Kreis	46.69	19	64 604	21 545	86 149
4	39	Rheingau-Taunus-Kreis	46.7	39	96 103	18 774	114 877
4	39	Rheingau-Taunus-Kreis	46.71	5	14 739	.	.
4	39	Rheingau-Taunus-Kreis	46.71.1	—	—	—	—
4	39	Rheingau-Taunus-Kreis	46.71.2	5	14 739	.	.
4	39	Rheingau-Taunus-Kreis	46.72
4	39	Rheingau-Taunus-Kreis	46.73	12	23 490	5 411	28 901
4	39	Rheingau-Taunus-Kreis	46.73.1
4	39	Rheingau-Taunus-Kreis	46.73.2
4	39	Rheingau-Taunus-Kreis	46.73.3	—	—	—	—
4	39	Rheingau-Taunus-Kreis	46.73.4
4	39	Rheingau-Taunus-Kreis	46.73.5	—	—	—	—
4	39	Rheingau-Taunus-Kreis	46.73.6	—	—	—	—
4	39	Rheingau-Taunus-Kreis	46.73.7	3	898	.	.
4	39	Rheingau-Taunus-Kreis	46.73.8
4	39	Rheingau-Taunus-Kreis	46.74	13	29 728	12 149	41 878

6. Umsatzsteuerpflichtige und steuerbarer Umsatz 2018 in den kreisfreien Städten, Landkreisen und Regierungsbezirken nach wirtschaftlicher Gliederung

Regierungsbezirk	Kreisfreie Städte / Landkreise	Name	WZ 2008	Steuerpflichtige	Steuerbarer Umsatz		
					Lieferungen und Leistungen	Innergemeinschaftliche Erwerbe	Insgesamt
				Anzahl	1000 Euro		
4	39	Rheingau-Taunus-Kreis	46.74.1
4	39	Rheingau-Taunus-Kreis	46.74.2
4	39	Rheingau-Taunus-Kreis	46.74.3
4	39	Rheingau-Taunus-Kreis	46.75
4	39	Rheingau-Taunus-Kreis	46.76	—	—	—	—
4	39	Rheingau-Taunus-Kreis	46.77
4	39	Rheingau-Taunus-Kreis	46.9	4	9 923	528	10 451
4	39	Rheingau-Taunus-Kreis	47	697	485 945	33 775	519 720
4	39	Rheingau-Taunus-Kreis	47.1	71	155 874	23 241	179 115
4	39	Rheingau-Taunus-Kreis	47.11	36	140 770	22 737	163 507
4	39	Rheingau-Taunus-Kreis	47.19	35	15 104	504	15 607
4	39	Rheingau-Taunus-Kreis	47.2	66	30 670	3 072	33 742
4	39	Rheingau-Taunus-Kreis	47.21	6	1 193	.	.
4	39	Rheingau-Taunus-Kreis	47.22	6	1 459	.	.
4	39	Rheingau-Taunus-Kreis	47.23
4	39	Rheingau-Taunus-Kreis	47.24
4	39	Rheingau-Taunus-Kreis	47.25	30	18 121	2 096	20 216
4	39	Rheingau-Taunus-Kreis	47.26	3	280	.	.
4	39	Rheingau-Taunus-Kreis	47.29	17	8 195	684	8 880
4	39	Rheingau-Taunus-Kreis	47.3	22	25 379	5	25 385
4	39	Rheingau-Taunus-Kreis	47.30.1
4	39	Rheingau-Taunus-Kreis	47.30.2
4	39	Rheingau-Taunus-Kreis	47.4	47	16 408	672	17 080
4	39	Rheingau-Taunus-Kreis	47.41	25	8 539	118	8 657
4	39	Rheingau-Taunus-Kreis	47.42	8	2 262	168	2 430
4	39	Rheingau-Taunus-Kreis	47.43	14	5 607	386	5 993
4	39	Rheingau-Taunus-Kreis	47.5	130	56 472	3 083	59 555
4	39	Rheingau-Taunus-Kreis	47.51	20	1 879	205	2 084
4	39	Rheingau-Taunus-Kreis	47.52	32	17 115	1 125	18 239
4	39	Rheingau-Taunus-Kreis	47.52.1	16	9 543	309	9 852
4	39	Rheingau-Taunus-Kreis	47.52.3	16	7 571	816	8 387
4	39	Rheingau-Taunus-Kreis	47.53	12	3 359	59	3 418
4	39	Rheingau-Taunus-Kreis	47.54	35	17 599	738	18 337
4	39	Rheingau-Taunus-Kreis	47.59	31	16 520	957	17 477
4	39	Rheingau-Taunus-Kreis	47.59.1	22	15 286	890	16 176
4	39	Rheingau-Taunus-Kreis	47.59.2
4	39	Rheingau-Taunus-Kreis	47.59.3	5	519	12	530
4	39	Rheingau-Taunus-Kreis	47.59.9
4	39	Rheingau-Taunus-Kreis	47.6	57	21 263	277	21 540
4	39	Rheingau-Taunus-Kreis	47.61	12	4 004	1	4 006
4	39	Rheingau-Taunus-Kreis	47.62	17	2 957	11	2 968
4	39	Rheingau-Taunus-Kreis	47.62.1	7	1 077	.	.
4	39	Rheingau-Taunus-Kreis	47.62.2	10	1 880	.	.
4	39	Rheingau-Taunus-Kreis	47.63
4	39	Rheingau-Taunus-Kreis	47.64
4	39	Rheingau-Taunus-Kreis	47.64.1
4	39	Rheingau-Taunus-Kreis	47.64.2	12	5 766	157	5 923
4	39	Rheingau-Taunus-Kreis	47.65	6	1 704	15	1 719
4	39	Rheingau-Taunus-Kreis	47.7	231	154 622	2 699	157 321
4	39	Rheingau-Taunus-Kreis	47.71	31	14 248	851	15 099
4	39	Rheingau-Taunus-Kreis	47.72	7	6 679	487	7 167
4	39	Rheingau-Taunus-Kreis	47.72.1
4	39	Rheingau-Taunus-Kreis	47.72.2
4	39	Rheingau-Taunus-Kreis	47.73	38	92 563	225	92 788
4	39	Rheingau-Taunus-Kreis	47.74	11	8 795	69	8 864
4	39	Rheingau-Taunus-Kreis	47.75	12	1 319	33	1 352
4	39	Rheingau-Taunus-Kreis	47.76	42	6 539	383	6 923

6. Umsatzsteuerpflichtige und steuerbarer Umsatz 2018 in den kreisfreien Städten, Landkreisen und Regierungsbezirken nach wirtschaftlicher Gliederung

Regierungsbezirk	Kreisfreie Städte / Landkreise	Name	WZ 2008	Steuerpflichtige	Steuerbarer Umsatz		
					Lieferungen und Leistungen	Innergemeinschaftliche Erwerbe	Insgesamt
				Anzahl	1000 Euro		
4	39	Rheingau-Taunus-Kreis	47.76.1	•	•	•	•
4	39	Rheingau-Taunus-Kreis	47.76.2	•	•	•	•
4	39	Rheingau-Taunus-Kreis	47.77	11	1 873	4	1 877
4	39	Rheingau-Taunus-Kreis	47.78	68	21 526	610	22 136
4	39	Rheingau-Taunus-Kreis	47.78.1	19	9 131	93	9 224
4	39	Rheingau-Taunus-Kreis	47.78.2	4	890	24	914
4	39	Rheingau-Taunus-Kreis	47.78.3	28	6 964	235	7 198
4	39	Rheingau-Taunus-Kreis	47.78.9	17	4 541	258	4 799
4	39	Rheingau-Taunus-Kreis	47.79	11	1 079	36	1 115
4	39	Rheingau-Taunus-Kreis	47.79.1	•	•	•	•
4	39	Rheingau-Taunus-Kreis	47.79.2	•	•	•	•
4	39	Rheingau-Taunus-Kreis	47.79.9	6	580	36	616
4	39	Rheingau-Taunus-Kreis	47.8	13	1 954	31	1 985
4	39	Rheingau-Taunus-Kreis	47.81	6	1 344	•	•
4	39	Rheingau-Taunus-Kreis	47.82	•	•	•	•
4	39	Rheingau-Taunus-Kreis	47.89	•	•	•	•
4	39	Rheingau-Taunus-Kreis	47.9	60	23 302	696	23 998
4	39	Rheingau-Taunus-Kreis	47.91	27	18 384	465	18 849
4	39	Rheingau-Taunus-Kreis	47.99	33	4 918	231	5 149
4	39	Rheingau-Taunus-Kreis	47.99.1	•	•	•	•
4	39	Rheingau-Taunus-Kreis	47.99.9	•	•	•	•
4	39	Rheingau-Taunus-Kreis	H	179	97 478	245	97 723
4	39	Rheingau-Taunus-Kreis	49	102	42 900	149	43 050
4	39	Rheingau-Taunus-Kreis	49.1	—	—	—	—
4	39	Rheingau-Taunus-Kreis	49.2	—	—	—	—
4	39	Rheingau-Taunus-Kreis	49.3	41	15 838	86	15 925
4	39	Rheingau-Taunus-Kreis	49.31	7	4 153	•	•
4	39	Rheingau-Taunus-Kreis	49.32	20	3 815	•	•
4	39	Rheingau-Taunus-Kreis	49.39	14	7 870	86	7 956
4	39	Rheingau-Taunus-Kreis	49.39.1	•	•	•	•
4	39	Rheingau-Taunus-Kreis	49.39.2	10	6 990	85	7 075
4	39	Rheingau-Taunus-Kreis	49.39.9	•	•	•	•
4	39	Rheingau-Taunus-Kreis	49.4	61	27 062	63	27 125
4	39	Rheingau-Taunus-Kreis	49.41	53	24 002	55	24 057
4	39	Rheingau-Taunus-Kreis	49.42	8	3 060	8	3 068
4	39	Rheingau-Taunus-Kreis	49.5	—	—	—	—
4	39	Rheingau-Taunus-Kreis	50	•	•	•	•
4	39	Rheingau-Taunus-Kreis	50.1	—	—	—	—
4	39	Rheingau-Taunus-Kreis	50.2	—	—	—	—
4	39	Rheingau-Taunus-Kreis	50.3	•	•	•	•
4	39	Rheingau-Taunus-Kreis	50.4	—	—	—	—
4	39	Rheingau-Taunus-Kreis	51	•	•	•	•
4	39	Rheingau-Taunus-Kreis	51.1	•	•	•	•
4	39	Rheingau-Taunus-Kreis	51.2	—	—	—	—
4	39	Rheingau-Taunus-Kreis	51.21	—	—	—	—
4	39	Rheingau-Taunus-Kreis	51.22	—	—	—	—
4	39	Rheingau-Taunus-Kreis	52	35	37 240	93	37 333
4	39	Rheingau-Taunus-Kreis	52.1	•	•	•	•
4	39	Rheingau-Taunus-Kreis	52.2	•	•	•	•
4	39	Rheingau-Taunus-Kreis	52.21	•	•	•	•
4	39	Rheingau-Taunus-Kreis	52.21.1	•	•	•	•
4	39	Rheingau-Taunus-Kreis	52.21.2	—	—	—	—
4	39	Rheingau-Taunus-Kreis	52.21.3	—	—	—	—
4	39	Rheingau-Taunus-Kreis	52.21.4	—	—	—	—
4	39	Rheingau-Taunus-Kreis	52.21.5	—	—	—	—
4	39	Rheingau-Taunus-Kreis	52.21.9	•	•	•	•
4	39	Rheingau-Taunus-Kreis	52.22	•	•	•	•

6. Umsatzsteuerpflichtige und steuerbarer Umsatz 2018 in den kreisfreien Städten, Landkreisen und Regierungsbezirken nach wirtschaftlicher Gliederung

Regierungsbezirk	Kreisfreie Städte / Landkreise	Name	WZ 2008	Steuerpflichtige	Steuerbarer Umsatz		
					Lieferungen und Leistungen	Innergemeinschaftliche Erwerbe	Insgesamt
				Anzahl	1000 Euro		
4	39	Rheingau-Taunus-Kreis	52.22.1	—	—	—	—
4	39	Rheingau-Taunus-Kreis	52.22.2	—	—	—	—
4	39	Rheingau-Taunus-Kreis	52.22.3	—	—	—	—
4	39	Rheingau-Taunus-Kreis	52.22.9	•	•	•	•
4	39	Rheingau-Taunus-Kreis	52.23	•	•	•	•
4	39	Rheingau-Taunus-Kreis	52.23.1	—	—	—	—
4	39	Rheingau-Taunus-Kreis	52.23.9	•	•	•	•
4	39	Rheingau-Taunus-Kreis	52.24	—	—	—	—
4	39	Rheingau-Taunus-Kreis	52.29	27	33 231	93	33 324
4	39	Rheingau-Taunus-Kreis	52.29.1	19	30 516	•	•
4	39	Rheingau-Taunus-Kreis	52.29.2	—	—	—	—
4	39	Rheingau-Taunus-Kreis	52.29.9	8	2 715	•	•
4	39	Rheingau-Taunus-Kreis	53	34	10 985	•	•
4	39	Rheingau-Taunus-Kreis	53.1	—	—	—	—
4	39	Rheingau-Taunus-Kreis	53.2	34	10 985	•	•
4	39	Rheingau-Taunus-Kreis	I	602	175 993	874	176 867
4	39	Rheingau-Taunus-Kreis	55	151	78 993	440	79 433
4	39	Rheingau-Taunus-Kreis	55.1	139	75 243	220	75 464
4	39	Rheingau-Taunus-Kreis	55.10.1	58	49 310	163	49 473
4	39	Rheingau-Taunus-Kreis	55.10.2	•	•	•	•
4	39	Rheingau-Taunus-Kreis	55.10.3	61	20 498	5	20 503
4	39	Rheingau-Taunus-Kreis	55.10.4	•	•	•	•
4	39	Rheingau-Taunus-Kreis	55.2	•	•	•	•
4	39	Rheingau-Taunus-Kreis	55.20.1	—	—	—	—
4	39	Rheingau-Taunus-Kreis	55.20.2	•	•	•	•
4	39	Rheingau-Taunus-Kreis	55.20.3	•	•	•	•
4	39	Rheingau-Taunus-Kreis	55.20.4	—	—	—	—
4	39	Rheingau-Taunus-Kreis	55.3	3	1 335	2	1 338
4	39	Rheingau-Taunus-Kreis	55.9	•	•	•	•
4	39	Rheingau-Taunus-Kreis	55.90.1	5	263	•	•
4	39	Rheingau-Taunus-Kreis	55.90.9	•	•	•	•
4	39	Rheingau-Taunus-Kreis	56	451	97 000	434	97 434
4	39	Rheingau-Taunus-Kreis	56.1	332	66 675	417	67 092
4	39	Rheingau-Taunus-Kreis	56.10.1	225	47 461	140	47 601
4	39	Rheingau-Taunus-Kreis	56.10.2	5	3 373	2	3 375
4	39	Rheingau-Taunus-Kreis	56.10.3	65	7 873	39	7 912
4	39	Rheingau-Taunus-Kreis	56.10.4	26	6 063	108	6 171
4	39	Rheingau-Taunus-Kreis	56.10.5	11	1 906	127	2 034
4	39	Rheingau-Taunus-Kreis	56.2	28	11 985	10	11 995
4	39	Rheingau-Taunus-Kreis	56.21	13	3 186	2	3 188
4	39	Rheingau-Taunus-Kreis	56.29	15	8 799	9	8 807
4	39	Rheingau-Taunus-Kreis	56.3	91	18 340	7	18 347
4	39	Rheingau-Taunus-Kreis	56.30.1	78	15 695	6	15 701
4	39	Rheingau-Taunus-Kreis	56.30.2	•	•	•	•
4	39	Rheingau-Taunus-Kreis	56.30.3	•	•	•	•
4	39	Rheingau-Taunus-Kreis	56.30.4	—	—	—	—
4	39	Rheingau-Taunus-Kreis	56.30.9	6	1 940	1	1 941
4	39	Rheingau-Taunus-Kreis	J	437	244 270	3 281	247 552
4	39	Rheingau-Taunus-Kreis	58	25	7 964	16	7 980
4	39	Rheingau-Taunus-Kreis	58.1	25	7 964	16	7 980
4	39	Rheingau-Taunus-Kreis	58.11	9	3 962	11	3 973
4	39	Rheingau-Taunus-Kreis	58.12	•	•	•	•
4	39	Rheingau-Taunus-Kreis	58.13	•	•	•	•
4	39	Rheingau-Taunus-Kreis	58.14	6	3 251	5	3 255
4	39	Rheingau-Taunus-Kreis	58.19	•	•	•	•
4	39	Rheingau-Taunus-Kreis	58.2	—	—	—	—
4	39	Rheingau-Taunus-Kreis	58.21	—	—	—	—

6. Umsatzsteuerpflichtige und steuerbarer Umsatz 2018 in den kreisfreien Städten, Landkreisen und Regierungsbezirken nach wirtschaftlicher Gliederung

Regierungsbezirk	Kreisfreie Städte / Landkreise	Name	WZ 2008	Steuerpflichtige	Steuerbarer Umsatz		
					Lieferungen und Leistungen	Innergemeinschaftliche Erwerbe	Insgesamt
				Anzahl	1000 Euro		
4	39	Rheingau-Taunus-Kreis	58.29	—	—	—	—
4	39	Rheingau-Taunus-Kreis	59	24	5 378	96	5 474
4	39	Rheingau-Taunus-Kreis	59.1	•	•	•	•
4	39	Rheingau-Taunus-Kreis	59.11	11	910	42	952
4	39	Rheingau-Taunus-Kreis	59.12	4	664	43	708
4	39	Rheingau-Taunus-Kreis	59.13	•	•	•	•
4	39	Rheingau-Taunus-Kreis	59.14	4	1 238	11	1 249
4	39	Rheingau-Taunus-Kreis	59.2	•	•	•	•
4	39	Rheingau-Taunus-Kreis	59.20.1	•	•	•	•
4	39	Rheingau-Taunus-Kreis	59.20.2	—	—	—	—
4	39	Rheingau-Taunus-Kreis	59.20.3	•	•	•	•
4	39	Rheingau-Taunus-Kreis	60	—	—	—	—
4	39	Rheingau-Taunus-Kreis	60.1	—	—	—	—
4	39	Rheingau-Taunus-Kreis	60.2	—	—	—	—
4	39	Rheingau-Taunus-Kreis	61	6	3 086	•	•
4	39	Rheingau-Taunus-Kreis	61.1	—	—	—	—
4	39	Rheingau-Taunus-Kreis	61.2	•	•	•	•
4	39	Rheingau-Taunus-Kreis	61.3	—	—	—	—
4	39	Rheingau-Taunus-Kreis	61.9	•	•	•	•
4	39	Rheingau-Taunus-Kreis	61.90.1	•	•	•	•
4	39	Rheingau-Taunus-Kreis	61.90.9	•	•	•	•
4	39	Rheingau-Taunus-Kreis	62	347	219 669	2 683	222 352
4	39	Rheingau-Taunus-Kreis	62.01	150	123 409	2 190	125 599
4	39	Rheingau-Taunus-Kreis	62.01.1	55	13 476	1 911	15 386
4	39	Rheingau-Taunus-Kreis	62.01.9	95	109 933	280	110 213
4	39	Rheingau-Taunus-Kreis	62.02	136	65 844	220	66 063
4	39	Rheingau-Taunus-Kreis	62.03	28	17 067	159	17 227
4	39	Rheingau-Taunus-Kreis	62.09	33	13 349	114	13 463
4	39	Rheingau-Taunus-Kreis	63	35	8 174	•	•
4	39	Rheingau-Taunus-Kreis	63.1	3	637	•	•
4	39	Rheingau-Taunus-Kreis	63.11	•	•	•	•
4	39	Rheingau-Taunus-Kreis	63.12	•	•	•	•
4	39	Rheingau-Taunus-Kreis	63.9	32	7 537	485	8 022
4	39	Rheingau-Taunus-Kreis	63.91	•	•	•	•
4	39	Rheingau-Taunus-Kreis	63.99	•	•	•	•
4	39	Rheingau-Taunus-Kreis	K	61	14 666	10	14 676
4	39	Rheingau-Taunus-Kreis	64	6	8 078	2	8 080
4	39	Rheingau-Taunus-Kreis	64.1	•	•	•	•
4	39	Rheingau-Taunus-Kreis	64.11	—	—	—	—
4	39	Rheingau-Taunus-Kreis	64.19	•	•	•	•
4	39	Rheingau-Taunus-Kreis	64.19.1	—	—	—	—
4	39	Rheingau-Taunus-Kreis	64.19.2	—	—	—	—
4	39	Rheingau-Taunus-Kreis	64.19.3	•	•	•	•
4	39	Rheingau-Taunus-Kreis	64.19.4	—	—	—	—
4	39	Rheingau-Taunus-Kreis	64.19.5	—	—	—	—
4	39	Rheingau-Taunus-Kreis	64.19.6	—	—	—	—
4	39	Rheingau-Taunus-Kreis	64.2	•	•	•	•
4	39	Rheingau-Taunus-Kreis	64.3	—	—	—	—
4	39	Rheingau-Taunus-Kreis	64.9	—	—	—	—
4	39	Rheingau-Taunus-Kreis	64.91	—	—	—	—
4	39	Rheingau-Taunus-Kreis	64.92	—	—	—	—
4	39	Rheingau-Taunus-Kreis	64.92.1	—	—	—	—
4	39	Rheingau-Taunus-Kreis	64.92.2	—	—	—	—
4	39	Rheingau-Taunus-Kreis	64.99	—	—	—	—
4	39	Rheingau-Taunus-Kreis	64.99.1	—	—	—	—
4	39	Rheingau-Taunus-Kreis	64.99.9	—	—	—	—
4	39	Rheingau-Taunus-Kreis	65	—	—	—	—

6. Umsatzsteuerpflichtige und steuerbarer Umsatz 2018 in den kreisfreien Städten, Landkreisen und Regierungsbezirken nach wirtschaftlicher Gliederung

Regierungsbezirk	Kreisfreie Städte / Landkreise	Name	WZ 2008	Steuerpflichtige	Steuerbarer Umsatz		
					Lieferungen und Leistungen	Innergemeinschaftliche Erwerbe	Insgesamt
				Anzahl	1000 Euro		
4	39	Rheingau-Taunus-Kreis	65.1	—	—	—	—
4	39	Rheingau-Taunus-Kreis	65.11	—	—	—	—
4	39	Rheingau-Taunus-Kreis	65.12	—	—	—	—
4	39	Rheingau-Taunus-Kreis	65.12.1	—	—	—	—
4	39	Rheingau-Taunus-Kreis	65.12.2	—	—	—	—
4	39	Rheingau-Taunus-Kreis	65.2	—	—	—	—
4	39	Rheingau-Taunus-Kreis	65.3	—	—	—	—
4	39	Rheingau-Taunus-Kreis	66	55	6 588	9	6 597
4	39	Rheingau-Taunus-Kreis	66.1	28	4 205	5	4 211
4	39	Rheingau-Taunus-Kreis	66.11	—	—	—	—
4	39	Rheingau-Taunus-Kreis	66.12	•	•	•	•
4	39	Rheingau-Taunus-Kreis	66.19	•	•	•	•
4	39	Rheingau-Taunus-Kreis	66.2	•	•	•	•
4	39	Rheingau-Taunus-Kreis	66.21	•	•	•	•
4	39	Rheingau-Taunus-Kreis	66.22	23	1 974	3	1 978
4	39	Rheingau-Taunus-Kreis	66.29	—	—	—	—
4	39	Rheingau-Taunus-Kreis	66.3	•	•	•	•
4	39	Rheingau-Taunus-Kreis	L	779	132 116	1 129	133 246
4	39	Rheingau-Taunus-Kreis	68	779	132 116	1 129	133 246
4	39	Rheingau-Taunus-Kreis	68.1	24	5 614	495	6 109
4	39	Rheingau-Taunus-Kreis	68.2	580	92 881	378	93 259
4	39	Rheingau-Taunus-Kreis	68.3	175	33 621	256	33 878
4	39	Rheingau-Taunus-Kreis	68.31	97	14 627	—	14 627
4	39	Rheingau-Taunus-Kreis	68.32	78	18 995	256	19 251
4	39	Rheingau-Taunus-Kreis	M	1 452	688 075	2 932	691 007
4	39	Rheingau-Taunus-Kreis	69	294	78 894	42	78 935
4	39	Rheingau-Taunus-Kreis	69.1	133	23 991	22	24 013
4	39	Rheingau-Taunus-Kreis	69.10.1	38	8 004	3	8 007
4	39	Rheingau-Taunus-Kreis	69.10.2	•	•	•	•
4	39	Rheingau-Taunus-Kreis	69.10.3	•	•	•	•
4	39	Rheingau-Taunus-Kreis	69.10.4	6	1 700	•	•
4	39	Rheingau-Taunus-Kreis	69.10.9	10	4 181	9	4 189
4	39	Rheingau-Taunus-Kreis	69.2	161	54 903	20	54 923
4	39	Rheingau-Taunus-Kreis	69.20.1	12	9 546	2	9 548
4	39	Rheingau-Taunus-Kreis	69.20.2	3	326	•	•
4	39	Rheingau-Taunus-Kreis	69.20.3	121	43 686	18	43 704
4	39	Rheingau-Taunus-Kreis	69.20.4	25	1 344	•	•
4	39	Rheingau-Taunus-Kreis	70	418	113 353	157	113 510
4	39	Rheingau-Taunus-Kreis	70.1	31	15 083	67	15 150
4	39	Rheingau-Taunus-Kreis	70.10.1	9	8 901	2	8 903
4	39	Rheingau-Taunus-Kreis	70.10.9	22	6 182	65	6 247
4	39	Rheingau-Taunus-Kreis	70.2	387	98 270	90	98 360
4	39	Rheingau-Taunus-Kreis	70.21	9	2 902	•	•
4	39	Rheingau-Taunus-Kreis	70.22	378	95 367	•	•
4	39	Rheingau-Taunus-Kreis	71	417	340 652	1 057	341 710
4	39	Rheingau-Taunus-Kreis	71.1	•	•	•	•
4	39	Rheingau-Taunus-Kreis	71.11	•	•	•	•
4	39	Rheingau-Taunus-Kreis	71.11.1	55	13 417	2	13 418
4	39	Rheingau-Taunus-Kreis	71.11.2	•	•	•	•
4	39	Rheingau-Taunus-Kreis	71.11.3	29	3 613	•	•
4	39	Rheingau-Taunus-Kreis	71.11.4	16	1 650	•	•
4	39	Rheingau-Taunus-Kreis	71.12	284	70 165	1 046	71 211
4	39	Rheingau-Taunus-Kreis	71.12.1	113	28 387	46	28 433
4	39	Rheingau-Taunus-Kreis	71.12.2	96	32 897	947	33 844
4	39	Rheingau-Taunus-Kreis	71.12.3	6	1 103	•	•
4	39	Rheingau-Taunus-Kreis	71.12.9	69	7 778	•	•
4	39	Rheingau-Taunus-Kreis	71.2	•	•	•	•

6. Umsatzsteuerpflichtige und steuerbarer Umsatz 2018 in den kreisfreien Städten, Landkreisen und Regierungsbezirken nach wirtschaftlicher Gliederung

Regierungsbezirk	Kreisfreie Städte / Landkreise	Name	WZ 2008	Steuerpflichtige	Steuerbarer Umsatz		
					Lieferungen und Leistungen	Innergemeinschaftliche Erwerbe	Insgesamt
					1000 Euro		
				Anzahl			
4	39	Rheingau-Taunus-Kreis	72	30	47 908	985	48 893
4	39	Rheingau-Taunus-Kreis	72.1	22	46 705	971	47 677
4	39	Rheingau-Taunus-Kreis	72.11
4	39	Rheingau-Taunus-Kreis	72.19
4	39	Rheingau-Taunus-Kreis	72.2	8	1 203	13	1 216
4	39	Rheingau-Taunus-Kreis	73	74	64 665	524	65 190
4	39	Rheingau-Taunus-Kreis	73.1	68	21 845	524	22 370
4	39	Rheingau-Taunus-Kreis	73.11
4	39	Rheingau-Taunus-Kreis	73.12
4	39	Rheingau-Taunus-Kreis	73.2	6	42 820	—	42 820
4	39	Rheingau-Taunus-Kreis	74	186	27 176	91	27 267
4	39	Rheingau-Taunus-Kreis	74.1	57	5 506	32	5 538
4	39	Rheingau-Taunus-Kreis	74.10.1	5	539	—	539
4	39	Rheingau-Taunus-Kreis	74.10.2
4	39	Rheingau-Taunus-Kreis	74.10.3
4	39	Rheingau-Taunus-Kreis	74.2	32	8 691	55	8 746
4	39	Rheingau-Taunus-Kreis	74.20.1
4	39	Rheingau-Taunus-Kreis	74.20.2
4	39	Rheingau-Taunus-Kreis	74.3	19	2 430	—	2 431
4	39	Rheingau-Taunus-Kreis	74.30.1
4	39	Rheingau-Taunus-Kreis	74.30.2
4	39	Rheingau-Taunus-Kreis	74.9	78	10 549	3	10 553
4	39	Rheingau-Taunus-Kreis	75	33	15 427	76	15 503
4	39	Rheingau-Taunus-Kreis	75.00.1	30	15 318	68	15 386
4	39	Rheingau-Taunus-Kreis	75.00.9	3	109	8	117
4	39	Rheingau-Taunus-Kreis	N	565	233 282	1 301	234 583
4	39	Rheingau-Taunus-Kreis	77	57	16 143	498	16 641
4	39	Rheingau-Taunus-Kreis	77.1	4	320	.	.
4	39	Rheingau-Taunus-Kreis	77.11	4	320	.	.
4	39	Rheingau-Taunus-Kreis	77.12	—	—	—	—
4	39	Rheingau-Taunus-Kreis	77.2	9	2 145	.	.
4	39	Rheingau-Taunus-Kreis	77.21	—	—	—	—
4	39	Rheingau-Taunus-Kreis	77.22	—	—	—	—
4	39	Rheingau-Taunus-Kreis	77.29	9	2 145	.	.
4	39	Rheingau-Taunus-Kreis	77.3	39	13 050	492	13 542
4	39	Rheingau-Taunus-Kreis	77.31	—	—	—	—
4	39	Rheingau-Taunus-Kreis	77.32	8	2 868	.	.
4	39	Rheingau-Taunus-Kreis	77.33
4	39	Rheingau-Taunus-Kreis	77.34
4	39	Rheingau-Taunus-Kreis	77.35	9	782	.	.
4	39	Rheingau-Taunus-Kreis	77.39	18	8 051	491	8 541
4	39	Rheingau-Taunus-Kreis	77.4	5	629	6	635
4	39	Rheingau-Taunus-Kreis	78	11	6 825	.	.
4	39	Rheingau-Taunus-Kreis	78.1
4	39	Rheingau-Taunus-Kreis	78.2
4	39	Rheingau-Taunus-Kreis	78.3
4	39	Rheingau-Taunus-Kreis	79	25	11 141	.	.
4	39	Rheingau-Taunus-Kreis	79.1
4	39	Rheingau-Taunus-Kreis	79.11
4	39	Rheingau-Taunus-Kreis	79.12	8	3 662	1	3 662
4	39	Rheingau-Taunus-Kreis	79.9
4	39	Rheingau-Taunus-Kreis	80	16	6 798	—	6 799
4	39	Rheingau-Taunus-Kreis	80.1	12	4 538	—	4 538
4	39	Rheingau-Taunus-Kreis	80.2
4	39	Rheingau-Taunus-Kreis	80.3
4	39	Rheingau-Taunus-Kreis	81	327	85 232	253	85 485
4	39	Rheingau-Taunus-Kreis	81.1	112	21 416	48	21 464

6. Umsatzsteuerpflichtige und steuerbarer Umsatz 2018 in den kreisfreien Städten, Landkreisen und Regierungsbezirken nach wirtschaftlicher Gliederung

Regierungsbezirk	Kreisfreie Städte / Landkreise	Name	WZ 2008	Steuerpflichtige	Steuerbarer Umsatz		
					Lieferungen und Leistungen	Innergemeinschaftliche Erwerbe	Insgesamt
				Anzahl	1000 Euro		
4	39	Rheingau-Taunus-Kreis	81.2	90	30 493	41	30 534
4	39	Rheingau-Taunus-Kreis	81.21	57	21 072	22	21 094
4	39	Rheingau-Taunus-Kreis	81.22
4	39	Rheingau-Taunus-Kreis	81.22.1
4	39	Rheingau-Taunus-Kreis	81.22.9
4	39	Rheingau-Taunus-Kreis	81.29
4	39	Rheingau-Taunus-Kreis	81.29.1
4	39	Rheingau-Taunus-Kreis	81.29.2
4	39	Rheingau-Taunus-Kreis	81.29.9	10	4 471	17	4 488
4	39	Rheingau-Taunus-Kreis	81.3	125	33 323	164	33 487
4	39	Rheingau-Taunus-Kreis	81.30.1	117	32 437	.	.
4	39	Rheingau-Taunus-Kreis	81.30.9	8	885	.	.
4	39	Rheingau-Taunus-Kreis	82	129	107 142	445	107 588
4	39	Rheingau-Taunus-Kreis	82.1	48	2 613	1	2 614
4	39	Rheingau-Taunus-Kreis	82.11	30	1 871	—	1 871
4	39	Rheingau-Taunus-Kreis	82.19	18	742	1	743
4	39	Rheingau-Taunus-Kreis	82.2	—	—	—	—
4	39	Rheingau-Taunus-Kreis	82.3	39	45 045	404	45 450
4	39	Rheingau-Taunus-Kreis	82.9	42	59 484	40	59 524
4	39	Rheingau-Taunus-Kreis	82.91
4	39	Rheingau-Taunus-Kreis	82.91.1
4	39	Rheingau-Taunus-Kreis	82.91.2
4	39	Rheingau-Taunus-Kreis	82.92
4	39	Rheingau-Taunus-Kreis	82.99
4	39	Rheingau-Taunus-Kreis	82.99.1
4	39	Rheingau-Taunus-Kreis	82.99.9
4	39	Rheingau-Taunus-Kreis	O	—	—	—	—
4	39	Rheingau-Taunus-Kreis	P
4	39	Rheingau-Taunus-Kreis	85
4	39	Rheingau-Taunus-Kreis	85.1	—	—	—	—
4	39	Rheingau-Taunus-Kreis	85.2	—	—	—	—
4	39	Rheingau-Taunus-Kreis	85.3	12	6 734	4	6 738
4	39	Rheingau-Taunus-Kreis	85.31
4	39	Rheingau-Taunus-Kreis	85.32
4	39	Rheingau-Taunus-Kreis	85.4	8	2 516	69	2 585
4	39	Rheingau-Taunus-Kreis	85.41
4	39	Rheingau-Taunus-Kreis	85.42
4	39	Rheingau-Taunus-Kreis	85.42.1	—	—	—	—
4	39	Rheingau-Taunus-Kreis	85.42.2
4	39	Rheingau-Taunus-Kreis	85.42.3	—	—	—	—
4	39	Rheingau-Taunus-Kreis	85.42.4
4	39	Rheingau-Taunus-Kreis	85.5	119	12 919	74	12 993
4	39	Rheingau-Taunus-Kreis	85.51	30	2 701	1	2 702
4	39	Rheingau-Taunus-Kreis	85.52	11	1 303	.	.
4	39	Rheingau-Taunus-Kreis	85.53	24	3 475	30	3 505
4	39	Rheingau-Taunus-Kreis	85.59	54	5 439	.	.
4	39	Rheingau-Taunus-Kreis	85.59.1	3	1 068	.	.
4	39	Rheingau-Taunus-Kreis	85.59.2	26	2 437	—	2 438
4	39	Rheingau-Taunus-Kreis	85.59.9	25	1 933	42	1 976
4	39	Rheingau-Taunus-Kreis	85.6
4	39	Rheingau-Taunus-Kreis	Q	130	31 175	61	31 236
4	39	Rheingau-Taunus-Kreis	86	111	16 513	.	.
4	39	Rheingau-Taunus-Kreis	86.1
4	39	Rheingau-Taunus-Kreis	86.10.1
4	39	Rheingau-Taunus-Kreis	86.10.2	—	—	—	—
4	39	Rheingau-Taunus-Kreis	86.10.3
4	39	Rheingau-Taunus-Kreis	86.2	37	9 658	1	9 659

6. Umsatzsteuerpflichtige und steuerbarer Umsatz 2018 in den kreisfreien Städten, Landkreisen und Regierungsbezirken nach wirtschaftlicher Gliederung

Regierungsbezirk	Kreisfreie Städte / Landkreise	Name	WZ 2008	Steuerpflichtige	Steuerbarer Umsatz		
					Lieferungen und Leistungen	Innergemeinschaftliche Erwerbe	Insgesamt
				Anzahl	1000 Euro		
4	39	Rheingau-Taunus-Kreis	86.21	9	1 470	•	•
4	39	Rheingau-Taunus-Kreis	86.22	7	2 936	1	2 937
4	39	Rheingau-Taunus-Kreis	86.23	21	5 252	•	•
4	39	Rheingau-Taunus-Kreis	86.9	•	•	•	•
4	39	Rheingau-Taunus-Kreis	86.90.1	10	1 149	•	•
4	39	Rheingau-Taunus-Kreis	86.90.2	•	•	•	•
4	39	Rheingau-Taunus-Kreis	86.90.3	7	584	•	•
4	39	Rheingau-Taunus-Kreis	86.90.9	43	3 592	4	3 597
4	39	Rheingau-Taunus-Kreis	87	5	12 167	54	12 221
4	39	Rheingau-Taunus-Kreis	87.1	—	—	—	—
4	39	Rheingau-Taunus-Kreis	87.2	•	•	•	•
4	39	Rheingau-Taunus-Kreis	87.3	•	•	•	•
4	39	Rheingau-Taunus-Kreis	87.9	—	—	—	—
4	39	Rheingau-Taunus-Kreis	88	14	2 496	•	•
4	39	Rheingau-Taunus-Kreis	88.1	6	335	•	•
4	39	Rheingau-Taunus-Kreis	88.10.1	6	335	•	•
4	39	Rheingau-Taunus-Kreis	88.10.2	—	—	—	—
4	39	Rheingau-Taunus-Kreis	88.9	8	2 161	•	•
4	39	Rheingau-Taunus-Kreis	88.91	•	•	•	•
4	39	Rheingau-Taunus-Kreis	88.99	•	•	•	•
4	39	Rheingau-Taunus-Kreis	R	218	62 513	307	62 820
4	39	Rheingau-Taunus-Kreis	90	119	22 359	55	22 415
4	39	Rheingau-Taunus-Kreis	90.01	33	2 372	—	2 372
4	39	Rheingau-Taunus-Kreis	90.01.1	—	—	—	—
4	39	Rheingau-Taunus-Kreis	90.01.2	3	233	•	•
4	39	Rheingau-Taunus-Kreis	90.01.3	3	69	•	•
4	39	Rheingau-Taunus-Kreis	90.01.4	27	2 069	—	2 069
4	39	Rheingau-Taunus-Kreis	90.02	•	•	•	•
4	39	Rheingau-Taunus-Kreis	90.03	77	4 804	4	4 808
4	39	Rheingau-Taunus-Kreis	90.03.1	•	•	•	•
4	39	Rheingau-Taunus-Kreis	90.03.2	19	1 466	4	1 469
4	39	Rheingau-Taunus-Kreis	90.03.3	14	605	•	•
4	39	Rheingau-Taunus-Kreis	90.03.4	•	•	•	•
4	39	Rheingau-Taunus-Kreis	90.03.5	38	2 412	—	2 412
4	39	Rheingau-Taunus-Kreis	90.04	•	•	•	•
4	39	Rheingau-Taunus-Kreis	90.04.1	•	•	•	•
4	39	Rheingau-Taunus-Kreis	90.04.2	—	—	—	—
4	39	Rheingau-Taunus-Kreis	90.04.3	—	—	—	—
4	39	Rheingau-Taunus-Kreis	91	3	402	1	403
4	39	Rheingau-Taunus-Kreis	91.01	—	—	—	—
4	39	Rheingau-Taunus-Kreis	91.02	•	•	•	•
4	39	Rheingau-Taunus-Kreis	91.03	•	•	•	•
4	39	Rheingau-Taunus-Kreis	91.04	—	—	—	—
4	39	Rheingau-Taunus-Kreis	92	18	8 205	125	8 330
4	39	Rheingau-Taunus-Kreis	92.00.1	14	7 438	•	•
4	39	Rheingau-Taunus-Kreis	92.00.2	—	—	—	—
4	39	Rheingau-Taunus-Kreis	92.00.3	4	767	•	•
4	39	Rheingau-Taunus-Kreis	93	78	31 546	126	31 672
4	39	Rheingau-Taunus-Kreis	93.1	53	19 220	35	19 254
4	39	Rheingau-Taunus-Kreis	93.11	11	5 286	29	5 315
4	39	Rheingau-Taunus-Kreis	93.12	19	1 344	•	•
4	39	Rheingau-Taunus-Kreis	93.13	16	11 673	1	11 674
4	39	Rheingau-Taunus-Kreis	93.19	7	916	•	•
4	39	Rheingau-Taunus-Kreis	93.2	25	12 327	91	12 418
4	39	Rheingau-Taunus-Kreis	93.21	•	•	•	•
4	39	Rheingau-Taunus-Kreis	93.29	•	•	•	•
4	39	Rheingau-Taunus-Kreis	S	429	55 181	943	56 124

6. Umsatzsteuerpflichtige und steuerbarer Umsatz 2018 in den kreisfreien Städten, Landkreisen und Regierungsbezirken nach wirtschaftlicher Gliederung

Regierungsbezirk	Kreisfreie Städte / Landkreise	Name	WZ 2008	Steuerpflichtige	Steuerbarer Umsatz		
					Lieferungen und Leistungen	Innergemeinschaftliche Erwerbe	Insgesamt
				Anzahl	1000 Euro		
4	39	Rheingau-Taunus-Kreis	94	12	3 686	15	3 701
4	39	Rheingau-Taunus-Kreis	94.1	3	643	•	•
4	39	Rheingau-Taunus-Kreis	94.11	•	•	•	•
4	39	Rheingau-Taunus-Kreis	94.12	•	•	•	•
4	39	Rheingau-Taunus-Kreis	94.2	—	—	—	—
4	39	Rheingau-Taunus-Kreis	94.9	9	3 043	•	•
4	39	Rheingau-Taunus-Kreis	94.91	•	•	•	•
4	39	Rheingau-Taunus-Kreis	94.92	—	—	—	—
4	39	Rheingau-Taunus-Kreis	94.99	•	•	•	•
4	39	Rheingau-Taunus-Kreis	94.99.1	•	•	•	•
4	39	Rheingau-Taunus-Kreis	94.99.2	—	—	—	—
4	39	Rheingau-Taunus-Kreis	94.99.3	—	—	—	—
4	39	Rheingau-Taunus-Kreis	94.99.4	•	•	•	•
4	39	Rheingau-Taunus-Kreis	94.99.9	4	494	•	•
4	39	Rheingau-Taunus-Kreis	95	33	6 315	646	6 961
4	39	Rheingau-Taunus-Kreis	95.1	3	237	•	•
4	39	Rheingau-Taunus-Kreis	95.11	3	237	•	•
4	39	Rheingau-Taunus-Kreis	95.12	—	—	—	—
4	39	Rheingau-Taunus-Kreis	95.2	30	6 078	•	•
4	39	Rheingau-Taunus-Kreis	95.21	•	•	•	•
4	39	Rheingau-Taunus-Kreis	95.22	•	•	•	•
4	39	Rheingau-Taunus-Kreis	95.23	•	•	•	•
4	39	Rheingau-Taunus-Kreis	95.24	3	1 586	1	1 586
4	39	Rheingau-Taunus-Kreis	95.25	•	•	•	•
4	39	Rheingau-Taunus-Kreis	95.29	19	3 945	646	4 591
4	39	Rheingau-Taunus-Kreis	96	384	45 180	282	45 462
4	39	Rheingau-Taunus-Kreis	96.01	11	1 053	•	•
4	39	Rheingau-Taunus-Kreis	96.02	192	18 053	82	18 135
4	39	Rheingau-Taunus-Kreis	96.02.1	138	14 467	77	14 544
4	39	Rheingau-Taunus-Kreis	96.02.2	54	3 586	5	3 591
4	39	Rheingau-Taunus-Kreis	96.03	15	6 351	25	6 376
4	39	Rheingau-Taunus-Kreis	96.03.1	15	6 351	25	6 376
4	39	Rheingau-Taunus-Kreis	96.03.2	—	—	—	—
4	39	Rheingau-Taunus-Kreis	96.04	10	4 849	•	•
4	39	Rheingau-Taunus-Kreis	96.09	156	14 874	169	15 043
4	40	Wetteraukreis	A - S	12 487	13 665 773	1 285 959	14 951 732
4	40	Wetteraukreis	A	314	75 916	1 555	77 470
4	40	Wetteraukreis	01	288	69 927	1 388	71 316
4	40	Wetteraukreis	01.1	137	28 033	384	28 417
4	40	Wetteraukreis	01.11	131	23 434	374	23 808
4	40	Wetteraukreis	01.12	—	—	—	—
4	40	Wetteraukreis	01.13	3	3 205	7	3 212
4	40	Wetteraukreis	01.13.1	—	—	—	—
4	40	Wetteraukreis	01.13.2	3	3 205	7	3 212
4	40	Wetteraukreis	01.14	—	—	—	—
4	40	Wetteraukreis	01.15	—	—	—	—
4	40	Wetteraukreis	01.16	—	—	—	—
4	40	Wetteraukreis	01.19	3	1 394	3	1 397
4	40	Wetteraukreis	01.19.1	3	1 394	3	1 397
4	40	Wetteraukreis	01.19.2	—	—	—	—
4	40	Wetteraukreis	01.19.9	—	—	—	—
4	40	Wetteraukreis	01.2	4	4 563	235	4 799
4	40	Wetteraukreis	01.21	•	•	•	•
4	40	Wetteraukreis	01.22	—	—	—	—
4	40	Wetteraukreis	01.23	—	—	—	—
4	40	Wetteraukreis	01.24	•	•	•	•
4	40	Wetteraukreis	01.25	•	•	•	•

6. Umsatzsteuerpflichtige und steuerbarer Umsatz 2018 in den kreisfreien Städten, Landkreisen und Regierungsbezirken nach wirtschaftlicher Gliederung

Regierungsbezirk	Kreisfreie Städte / Landkreise	Name	WZ 2008	Steuerpflichtige	Steuerbarer Umsatz		
					Lieferungen und Leistungen	Innergemeinschaftliche Erwerbe	Insgesamt
				Anzahl	1000 Euro		
4	40	Wetteraukreis	01.25.1	•	•	•	•
4	40	Wetteraukreis	01.25.9	•	•	•	•
4	40	Wetteraukreis	01.26	—	—	—	—
4	40	Wetteraukreis	01.27	—	—	—	—
4	40	Wetteraukreis	01.28	—	—	—	—
4	40	Wetteraukreis	01.29	—	—	—	—
4	40	Wetteraukreis	01.3	8	4 789	399	5 188
4	40	Wetteraukreis	01.30.1	4	1 288	125	1 413
4	40	Wetteraukreis	01.30.2	4	3 501	274	3 774
4	40	Wetteraukreis	01.4	16	4 477	339	4 816
4	40	Wetteraukreis	01.41	—	—	—	—
4	40	Wetteraukreis	01.42	•	•	•	•
4	40	Wetteraukreis	01.43	8	1 444	•	•
4	40	Wetteraukreis	01.44	—	—	—	—
4	40	Wetteraukreis	01.45	3	111	•	•
4	40	Wetteraukreis	01.46	•	•	•	•
4	40	Wetteraukreis	01.47	—	—	—	—
4	40	Wetteraukreis	01.49	•	•	•	•
4	40	Wetteraukreis	01.5	87	20 537	30	20 568
4	40	Wetteraukreis	01.6	36	7 527	2	7 529
4	40	Wetteraukreis	01.61	17	5 849	•	•
4	40	Wetteraukreis	01.62	15	1 371	2	1 373
4	40	Wetteraukreis	01.63	•	•	•	•
4	40	Wetteraukreis	01.64	•	•	•	•
4	40	Wetteraukreis	01.7	—	—	—	—
4	40	Wetteraukreis	02	•	•	•	•
4	40	Wetteraukreis	02.1	•	•	•	•
4	40	Wetteraukreis	02.2	6	1 121	166	1 287
4	40	Wetteraukreis	02.3	—	—	—	—
4	40	Wetteraukreis	02.4	18	4 709	•	•
4	40	Wetteraukreis	03	•	•	•	•
4	40	Wetteraukreis	03.1	—	—	—	—
4	40	Wetteraukreis	03.11	—	—	—	—
4	40	Wetteraukreis	03.12	—	—	—	—
4	40	Wetteraukreis	03.2	•	•	•	•
4	40	Wetteraukreis	03.21	—	—	—	—
4	40	Wetteraukreis	03.22	•	•	•	•
4	40	Wetteraukreis	B	5	21 761	100	21 861
4	40	Wetteraukreis	05	—	—	—	—
4	40	Wetteraukreis	05.1	—	—	—	—
4	40	Wetteraukreis	05.2	—	—	—	—
4	40	Wetteraukreis	06	—	—	—	—
4	40	Wetteraukreis	06.1	—	—	—	—
4	40	Wetteraukreis	06.2	—	—	—	—
4	40	Wetteraukreis	07	—	—	—	—
4	40	Wetteraukreis	07.1	—	—	—	—
4	40	Wetteraukreis	07.2	—	—	—	—
4	40	Wetteraukreis	07.21	—	—	—	—
4	40	Wetteraukreis	07.29	—	—	—	—
4	40	Wetteraukreis	08	•	•	•	•
4	40	Wetteraukreis	08.1	•	•	•	•
4	40	Wetteraukreis	08.11	•	•	•	•
4	40	Wetteraukreis	08.12	—	—	—	—
4	40	Wetteraukreis	08.9	•	•	•	•
4	40	Wetteraukreis	08.91	—	—	—	—
4	40	Wetteraukreis	08.92	—	—	—	—
4	40	Wetteraukreis	08.93	—	—	—	—

6. Umsatzsteuerpflichtige und steuerbarer Umsatz 2018 in den kreisfreien Städten, Landkreisen und Regierungsbezirken nach wirtschaftlicher Gliederung

Regierungsbezirk	Kreisfreie Städte / Landkreise	Name	WZ 2008	Steuerpflichtige	Steuerbarer Umsatz		
					Lieferungen und Leistungen	Innergemeinschaftliche Erwerbe	Insgesamt
				Anzahl	1000 Euro		
4	40 Wetteraukreis		08.99
4	40 Wetteraukreis		09
4	40 Wetteraukreis		09.1	—	—	—	—
4	40 Wetteraukreis		09.9
4	40 Wetteraukreis		C	841	3 319 512	464 934	3 784 446
4	40 Wetteraukreis		10	109	102 236	1 769	104 005
4	40 Wetteraukreis		10.1	52	28 585	3	28 587
4	40 Wetteraukreis		10.11
4	40 Wetteraukreis		10.12	—	—	—	—
4	40 Wetteraukreis		10.13
4	40 Wetteraukreis		10.2
4	40 Wetteraukreis		10.3
4	40 Wetteraukreis		10.31
4	40 Wetteraukreis		10.32
4	40 Wetteraukreis		10.39	—	—	—	—
4	40 Wetteraukreis		10.4
4	40 Wetteraukreis		10.41
4	40 Wetteraukreis		10.42	—	—	—	—
4	40 Wetteraukreis		10.5	—	—	—	—
4	40 Wetteraukreis		10.51	—	—	—	—
4	40 Wetteraukreis		10.52	—	—	—	—
4	40 Wetteraukreis		10.6
4	40 Wetteraukreis		10.61
4	40 Wetteraukreis		10.62	—	—	—	—
4	40 Wetteraukreis		10.7	40	43 952	70	44 023
4	40 Wetteraukreis		10.71	40	43 952	70	44 023
4	40 Wetteraukreis		10.72	—	—	—	—
4	40 Wetteraukreis		10.73	—	—	—	—
4	40 Wetteraukreis		10.8	9	23 247	1 666	24 913
4	40 Wetteraukreis		10.81	—	—	—	—
4	40 Wetteraukreis		10.82	—	—	—	—
4	40 Wetteraukreis		10.83	—	—	—	—
4	40 Wetteraukreis		10.84
4	40 Wetteraukreis		10.85
4	40 Wetteraukreis		10.86
4	40 Wetteraukreis		10.89
4	40 Wetteraukreis		10.9
4	40 Wetteraukreis		10.91	—	—	—	—
4	40 Wetteraukreis		10.92
4	40 Wetteraukreis		11
4	40 Wetteraukreis		11.01	4	617	.	.
4	40 Wetteraukreis		11.02	—	—	—	—
4	40 Wetteraukreis		11.03
4	40 Wetteraukreis		11.04	—	—	—	—
4	40 Wetteraukreis		11.05	3	230	.	.
4	40 Wetteraukreis		11.06	—	—	—	—
4	40 Wetteraukreis		11.07
4	40 Wetteraukreis		12	—	—	—	—
4	40 Wetteraukreis		13	17	4 182	458	4 640
4	40 Wetteraukreis		13.1	—	—	—	—
4	40 Wetteraukreis		13.2
4	40 Wetteraukreis		13.3
4	40 Wetteraukreis		13.9	11	3 064	458	3 522
4	40 Wetteraukreis		13.91	—	—	—	—
4	40 Wetteraukreis		13.92	4	958	33	990
4	40 Wetteraukreis		13.93
4	40 Wetteraukreis		13.94

6. Umsatzsteuerpflichtige und steuerbarer Umsatz 2018 in den kreisfreien Städten, Landkreisen und Regierungsbezirken nach wirtschaftlicher Gliederung

Regierungsbezirk	Kreisfreie Städte / Landkreise	Name	WZ 2008	Steuerpflichtige	Steuerbarer Umsatz		
					Lieferungen und Leistungen	Innergemeinschaftliche Erwerbe	Insgesamt
				Anzahl	1000 Euro		
4	40	Wetteraukreis	13.95	—	—	—	—
4	40	Wetteraukreis	13.96	—	—	—	—
4	40	Wetteraukreis	13.99	3	241	12	253
4	40	Wetteraukreis	14	8	574	68	642
4	40	Wetteraukreis	14.1
4	40	Wetteraukreis	14.11	—	—	—	—
4	40	Wetteraukreis	14.12	—	—	—	—
4	40	Wetteraukreis	14.13
4	40	Wetteraukreis	14.14	—	—	—	—
4	40	Wetteraukreis	14.19	4	447	68	515
4	40	Wetteraukreis	14.2
4	40	Wetteraukreis	14.3	—	—	—	—
4	40	Wetteraukreis	14.31	—	—	—	—
4	40	Wetteraukreis	14.39	—	—	—	—
4	40	Wetteraukreis	15	5	1 705	74	1 779
4	40	Wetteraukreis	15.1	5	1 705	74	1 779
4	40	Wetteraukreis	15.11
4	40	Wetteraukreis	15.12
4	40	Wetteraukreis	15.2	—	—	—	—
4	40	Wetteraukreis	16	51	23 058	561	23 619
4	40	Wetteraukreis	16.1	12	3 644	23	3 667
4	40	Wetteraukreis	16.2	39	19 414	539	19 953
4	40	Wetteraukreis	16.21	—	—	—	—
4	40	Wetteraukreis	16.22	—	—	—	—
4	40	Wetteraukreis	16.23	28	16 949	529	17 477
4	40	Wetteraukreis	16.24
4	40	Wetteraukreis	16.29
4	40	Wetteraukreis	17	10	43 055	4 454	47 509
4	40	Wetteraukreis	17.1	5	26 546	1 070	27 616
4	40	Wetteraukreis	17.11	—	—	—	—
4	40	Wetteraukreis	17.12	5	26 546	1 070	27 616
4	40	Wetteraukreis	17.2	5	16 509	3 384	19 893
4	40	Wetteraukreis	17.21
4	40	Wetteraukreis	17.22
4	40	Wetteraukreis	17.23
4	40	Wetteraukreis	17.24	—	—	—	—
4	40	Wetteraukreis	17.29	—	—	—	—
4	40	Wetteraukreis	18	47	29 407	1 713	31 120
4	40	Wetteraukreis	18.1
4	40	Wetteraukreis	18.11	3	4 061	.	.
4	40	Wetteraukreis	18.12	26	20 675	1 624	22 300
4	40	Wetteraukreis	18.13	14	3 719	2	3 721
4	40	Wetteraukreis	18.14
4	40	Wetteraukreis	18.2
4	40	Wetteraukreis	19	—	—	—	—
4	40	Wetteraukreis	19.1	—	—	—	—
4	40	Wetteraukreis	19.2	—	—	—	—
4	40	Wetteraukreis	20
4	40	Wetteraukreis	20.1
4	40	Wetteraukreis	20.11	—	—	—	—
4	40	Wetteraukreis	20.12	—	—	—	—
4	40	Wetteraukreis	20.13	—	—	—	—
4	40	Wetteraukreis	20.14
4	40	Wetteraukreis	20.15	—	—	—	—
4	40	Wetteraukreis	20.16
4	40	Wetteraukreis	20.17	—	—	—	—
4	40	Wetteraukreis	20.2	—	—	—	—

6. Umsatzsteuerpflichtige und steuerbarer Umsatz 2018 in den kreisfreien Städten, Landkreisen und Regierungsbezirken nach wirtschaftlicher Gliederung

Regierungsbezirk	Kreisfreie Städte / Landkreise	Name	WZ 2008	Steuerpflichtige	Steuerbarer Umsatz		
					Lieferungen und Leistungen	Innergemeinschaftliche Erwerbe	Insgesamt
				Anzahl	1000 Euro		
4	40	Wetteraukreis	20.3	—	—	—	—
4	40	Wetteraukreis	20.4	4	844	•	•
4	40	Wetteraukreis	20.41	•	•	•	•
4	40	Wetteraukreis	20.42	•	•	•	•
4	40	Wetteraukreis	20.5	•	•	•	•
4	40	Wetteraukreis	20.51	—	—	—	—
4	40	Wetteraukreis	20.52	—	—	—	—
4	40	Wetteraukreis	20.53	—	—	—	—
4	40	Wetteraukreis	20.59	•	•	•	•
4	40	Wetteraukreis	20.6	—	—	—	—
4	40	Wetteraukreis	21	•	•	•	•
4	40	Wetteraukreis	21.1	—	—	—	—
4	40	Wetteraukreis	21.2	•	•	•	•
4	40	Wetteraukreis	22	30	124 044	14 763	138 807
4	40	Wetteraukreis	22.1	•	•	•	•
4	40	Wetteraukreis	22.11	•	•	•	•
4	40	Wetteraukreis	22.19	•	•	•	•
4	40	Wetteraukreis	22.2	•	•	•	•
4	40	Wetteraukreis	22.21	8	46 827	6 475	53 302
4	40	Wetteraukreis	22.22	4	12 842	2 736	15 578
4	40	Wetteraukreis	22.23	•	•	•	•
4	40	Wetteraukreis	22.29	12	20 945	2 856	23 801
4	40	Wetteraukreis	23	42	30 094	98	30 191
4	40	Wetteraukreis	23.1	3	630	•	•
4	40	Wetteraukreis	23.11	—	—	—	—
4	40	Wetteraukreis	23.12	•	•	•	•
4	40	Wetteraukreis	23.13	—	—	—	—
4	40	Wetteraukreis	23.14	•	•	•	•
4	40	Wetteraukreis	23.19	—	—	—	—
4	40	Wetteraukreis	23.2	—	—	—	—
4	40	Wetteraukreis	23.3	•	•	•	•
4	40	Wetteraukreis	23.31	—	—	—	—
4	40	Wetteraukreis	23.32	•	•	•	•
4	40	Wetteraukreis	23.4	•	•	•	•
4	40	Wetteraukreis	23.41	—	—	—	—
4	40	Wetteraukreis	23.42	—	—	—	—
4	40	Wetteraukreis	23.43	—	—	—	—
4	40	Wetteraukreis	23.44	•	•	•	•
4	40	Wetteraukreis	23.49	—	—	—	—
4	40	Wetteraukreis	23.5	—	—	—	—
4	40	Wetteraukreis	23.51	—	—	—	—
4	40	Wetteraukreis	23.52	—	—	—	—
4	40	Wetteraukreis	23.6	8	5 141	31	5 172
4	40	Wetteraukreis	23.61	•	•	•	•
4	40	Wetteraukreis	23.62	—	—	—	—
4	40	Wetteraukreis	23.63	•	•	•	•
4	40	Wetteraukreis	23.64	•	•	•	•
4	40	Wetteraukreis	23.65	—	—	—	—
4	40	Wetteraukreis	23.69	—	—	—	—
4	40	Wetteraukreis	23.7	27	8 219	51	8 270
4	40	Wetteraukreis	23.9	•	•	•	•
4	40	Wetteraukreis	23.91	•	•	•	•
4	40	Wetteraukreis	23.99	•	•	•	•
4	40	Wetteraukreis	24	9	19 677	1 029	20 707
4	40	Wetteraukreis	24.1	4	2 193	54	2 247
4	40	Wetteraukreis	24.2	•	•	•	•
4	40	Wetteraukreis	24.3	•	•	•	•

6. Umsatzsteuerpflichtige und steuerbarer Umsatz 2018 in den kreisfreien Städten, Landkreisen und Regierungsbezirken nach wirtschaftlicher Gliederung

Regierungsbezirk	Kreisfreie Städte / Landkreise	Name	WZ 2008	Steuerpflichtige	Steuerbarer Umsatz		
					Lieferungen und Leistungen	Innergemeinschaftliche Erwerbe	Insgesamt
				Anzahl	1000 Euro		
4	40	Wetteraukreis	24.31	—	—	—	—
4	40	Wetteraukreis	24.32	—	—	—	—
4	40	Wetteraukreis	24.33	—	—	—	—
4	40	Wetteraukreis	24.34	•	•	•	•
4	40	Wetteraukreis	24.4	•	•	•	•
4	40	Wetteraukreis	24.41	—	—	—	—
4	40	Wetteraukreis	24.42	—	—	—	—
4	40	Wetteraukreis	24.43	—	—	—	—
4	40	Wetteraukreis	24.44	—	—	—	—
4	40	Wetteraukreis	24.45	•	•	•	•
4	40	Wetteraukreis	24.46	—	—	—	—
4	40	Wetteraukreis	24.5	•	•	•	•
4	40	Wetteraukreis	24.51	—	—	—	—
4	40	Wetteraukreis	24.52	•	•	•	•
4	40	Wetteraukreis	24.53	—	—	—	—
4	40	Wetteraukreis	24.54	—	—	—	—
4	40	Wetteraukreis	25	155	220 928	23 784	244 712
4	40	Wetteraukreis	25.1	40	130 391	22 453	152 844
4	40	Wetteraukreis	25.11	27	117 746	22 329	140 075
4	40	Wetteraukreis	25.12	13	12 646	124	12 769
4	40	Wetteraukreis	25.2	—	—	—	—
4	40	Wetteraukreis	25.21	—	—	—	—
4	40	Wetteraukreis	25.29	—	—	—	—
4	40	Wetteraukreis	25.3	—	—	—	—
4	40	Wetteraukreis	25.4	•	•	•	•
4	40	Wetteraukreis	25.5	•	•	•	•
4	40	Wetteraukreis	25.6	81	43 879	803	44 681
4	40	Wetteraukreis	25.61	9	4 388	30	4 418
4	40	Wetteraukreis	25.62	72	39 490	773	40 263
4	40	Wetteraukreis	25.7	9	9 380	100	9 481
4	40	Wetteraukreis	25.71	—	—	—	—
4	40	Wetteraukreis	25.72	•	•	•	•
4	40	Wetteraukreis	25.73	•	•	•	•
4	40	Wetteraukreis	25.73.1	4	1 460	47	1 506
4	40	Wetteraukreis	25.73.2	—	—	—	—
4	40	Wetteraukreis	25.73.3	3	6 916	5	6 921
4	40	Wetteraukreis	25.73.4	—	—	—	—
4	40	Wetteraukreis	25.73.5	•	•	•	•
4	40	Wetteraukreis	25.9	16	16 310	378	16 688
4	40	Wetteraukreis	25.91	•	•	•	•
4	40	Wetteraukreis	25.92	•	•	•	•
4	40	Wetteraukreis	25.93	•	•	•	•
4	40	Wetteraukreis	25.94	—	—	—	—
4	40	Wetteraukreis	25.99	12	15 940	378	16 318
4	40	Wetteraukreis	26	62	182 923	5 718	188 641
4	40	Wetteraukreis	26.1	•	•	•	•
4	40	Wetteraukreis	26.11	•	•	•	•
4	40	Wetteraukreis	26.11.1	—	—	—	—
4	40	Wetteraukreis	26.11.9	•	•	•	•
4	40	Wetteraukreis	26.12	—	—	—	—
4	40	Wetteraukreis	26.2	16	24 977	2 295	27 272
4	40	Wetteraukreis	26.3	16	84 934	1 094	86 028
4	40	Wetteraukreis	26.4	•	•	•	•
4	40	Wetteraukreis	26.5	17	61 117	2 082	63 200
4	40	Wetteraukreis	26.51	17	61 117	2 082	63 200
4	40	Wetteraukreis	26.51.1	17	61 117	2 082	63 200
4	40	Wetteraukreis	26.51.2	—	—	—	—

6. Umsatzsteuerpflichtige und steuerbarer Umsatz 2018 in den kreisfreien Städten, Landkreisen und Regierungsbezirken nach wirtschaftlicher Gliederung

Regierungsbezirk	Kreisfreie Städte / Landkreise	Name	WZ 2008	Steuerpflichtige	Steuerbarer Umsatz		
					Lieferungen und Leistungen	Innergemeinschaftliche Erwerbe	Insgesamt
				Anzahl	1000 Euro		
4	40	Wetteraukreis	26.51.3	—	—	—	—
4	40	Wetteraukreis	26.52	—	—	—	—
4	40	Wetteraukreis	26.6	5	5 731	114	5 845
4	40	Wetteraukreis	26.7
4	40	Wetteraukreis	26.8	—	—	—	—
4	40	Wetteraukreis	27	30	830 449	245 004	1 075 453
4	40	Wetteraukreis	27.1	8	21 799	95	21 894
4	40	Wetteraukreis	27.11
4	40	Wetteraukreis	27.12
4	40	Wetteraukreis	27.2
4	40	Wetteraukreis	27.3	6	3 454	8	3 461
4	40	Wetteraukreis	27.31	—	—	—	—
4	40	Wetteraukreis	27.32
4	40	Wetteraukreis	27.33
4	40	Wetteraukreis	27.4
4	40	Wetteraukreis	27.5
4	40	Wetteraukreis	27.51
4	40	Wetteraukreis	27.52	—	—	—	—
4	40	Wetteraukreis	27.9	7	5 411	49	5 460
4	40	Wetteraukreis	28	78	334 660	34 167	368 827
4	40	Wetteraukreis	28.1	15	53 926	3 834	57 759
4	40	Wetteraukreis	28.11	—	—	—	—
4	40	Wetteraukreis	28.12	4	13 476	356	13 832
4	40	Wetteraukreis	28.13	4	19 416	2 220	21 637
4	40	Wetteraukreis	28.14
4	40	Wetteraukreis	28.15
4	40	Wetteraukreis	28.2
4	40	Wetteraukreis	28.21	4	2 999	—	2 999
4	40	Wetteraukreis	28.21.1
4	40	Wetteraukreis	28.21.9
4	40	Wetteraukreis	28.22
4	40	Wetteraukreis	28.23
4	40	Wetteraukreis	28.24
4	40	Wetteraukreis	28.25
4	40	Wetteraukreis	28.29
4	40	Wetteraukreis	28.3
4	40	Wetteraukreis	28.4
4	40	Wetteraukreis	28.41
4	40	Wetteraukreis	28.49
4	40	Wetteraukreis	28.9	28	57 929	1 313	59 242
4	40	Wetteraukreis	28.91	—	—	—	—
4	40	Wetteraukreis	28.92
4	40	Wetteraukreis	28.92.1	—	—	—	—
4	40	Wetteraukreis	28.92.2
4	40	Wetteraukreis	28.93
4	40	Wetteraukreis	28.94
4	40	Wetteraukreis	28.95	—	—	—	—
4	40	Wetteraukreis	28.96
4	40	Wetteraukreis	28.99	23	53 061	852	53 913
4	40	Wetteraukreis	29	13	80 128	21 622	101 750
4	40	Wetteraukreis	29.1
4	40	Wetteraukreis	29.10.1
4	40	Wetteraukreis	29.10.2
4	40	Wetteraukreis	29.2	4	3 005	—	3 006
4	40	Wetteraukreis	29.3
4	40	Wetteraukreis	29.31
4	40	Wetteraukreis	29.32

6. Umsatzsteuerpflichtige und steuerbarer Umsatz 2018 in den kreisfreien Städten, Landkreisen und Regierungsbezirken nach wirtschaftlicher Gliederung

Regierungsbezirk	Kreisfreie Städte / Landkreise	Name	WZ 2008	Steuerpflichtige	Steuerbarer Umsatz		
					Lieferungen und Leistungen	Innergemeinschaftliche Erwerbe	Insgesamt
				Anzahl	1000 Euro		
4	40	Wetteraukreis	30
4	40	Wetteraukreis	30.1	—	—	—	—
4	40	Wetteraukreis	30.11	—	—	—	—
4	40	Wetteraukreis	30.12	—	—	—	—
4	40	Wetteraukreis	30.2	—	—	—	—
4	40	Wetteraukreis	30.20.1	—	—	—	—
4	40	Wetteraukreis	30.20.2	—	—	—	—
4	40	Wetteraukreis	30.3
4	40	Wetteraukreis	30.4	—	—	—	—
4	40	Wetteraukreis	30.9
4	40	Wetteraukreis	30.91	—	—	—	—
4	40	Wetteraukreis	30.92
4	40	Wetteraukreis	30.99	—	—	—	—
4	40	Wetteraukreis	31
4	40	Wetteraukreis	31.01
4	40	Wetteraukreis	31.02
4	40	Wetteraukreis	31.03
4	40	Wetteraukreis	31.09	20	5 153	205	5 358
4	40	Wetteraukreis	31.09.1	—	—	—	—
4	40	Wetteraukreis	31.09.9	20	5 153	205	5 358
4	40	Wetteraukreis	32	72	63 991	10 813	74 804
4	40	Wetteraukreis	32.1	8	705	6	711
4	40	Wetteraukreis	32.11	—	—	—	—
4	40	Wetteraukreis	32.12	5	549	4	553
4	40	Wetteraukreis	32.13	3	157	1	158
4	40	Wetteraukreis	32.2
4	40	Wetteraukreis	32.3
4	40	Wetteraukreis	32.4
4	40	Wetteraukreis	32.5	46	47 600	10 610	58 210
4	40	Wetteraukreis	32.50.1	12	32 538	10 561	43 099
4	40	Wetteraukreis	32.50.2	7	6 305	32	6 338
4	40	Wetteraukreis	32.50.3	27	8 757	16	8 773
4	40	Wetteraukreis	32.9	11	6 026	32	6 058
4	40	Wetteraukreis	32.91	—	—	—	—
4	40	Wetteraukreis	32.99	11	6 026	32	6 058
4	40	Wetteraukreis	33	47	38 185	2 606	40 791
4	40	Wetteraukreis	33.1	37	20 341	94	20 435
4	40	Wetteraukreis	33.11
4	40	Wetteraukreis	33.12	25	17 752	84	17 836
4	40	Wetteraukreis	33.13
4	40	Wetteraukreis	33.14
4	40	Wetteraukreis	33.15	—	—	—	—
4	40	Wetteraukreis	33.16
4	40	Wetteraukreis	33.17	5	780	—	781
4	40	Wetteraukreis	33.19
4	40	Wetteraukreis	33.2	10	17 844	2 512	20 355
4	40	Wetteraukreis	D	161	697 017	370	697 387
4	40	Wetteraukreis	35	161	697 017	370	697 387
4	40	Wetteraukreis	35.1	141	633 748	333	634 081
4	40	Wetteraukreis	35.11	129	41 057	13	41 070
4	40	Wetteraukreis	35.11.1	8	1 467	.	.
4	40	Wetteraukreis	35.11.2	37	31 170	.	.
4	40	Wetteraukreis	35.11.3	84	8 419	2	8 422
4	40	Wetteraukreis	35.12	—	—	—	—
4	40	Wetteraukreis	35.13	6	591 627	309	591 936
4	40	Wetteraukreis	35.14	6	1 064	12	1 076
4	40	Wetteraukreis	35.2	16	61 649	33	61 682

6. Umsatzsteuerpflichtige und steuerbarer Umsatz 2018 in den kreisfreien Städten, Landkreisen und Regierungsbezirken nach wirtschaftlicher Gliederung

Regierungsbezirk	Kreisfreie Städte / Landkreise	Name	WZ 2008	Steuerpflichtige	Steuerbarer Umsatz		
					Lieferungen und Leistungen	Innergemeinschaftliche Erwerbe	Insgesamt
				Anzahl	1000 Euro		
4	40	Wetteraukreis	35.21	11	9 428	—	9 429
4	40	Wetteraukreis	35.21.1
4	40	Wetteraukreis	35.21.2	7	1 470	—	1 470
4	40	Wetteraukreis	35.21.3
4	40	Wetteraukreis	35.22	5	52 221	33	52 254
4	40	Wetteraukreis	35.23	—	—	—	—
4	40	Wetteraukreis	35.3	4	1 620	4	1 624
4	40	Wetteraukreis	E	50	121 020	1 389	122 408
4	40	Wetteraukreis	36	21	61 180	4	61 183
4	40	Wetteraukreis	36.00.1
4	40	Wetteraukreis	36.00.2	14	52 343	3	52 346
4	40	Wetteraukreis	36.00.3
4	40	Wetteraukreis	37
4	40	Wetteraukreis	37.00.1
4	40	Wetteraukreis	37.00.2
4	40	Wetteraukreis	38	20	48 816	1 375	50 191
4	40	Wetteraukreis	38.1	11	26 382	68	26 450
4	40	Wetteraukreis	38.11	11	26 382	68	26 450
4	40	Wetteraukreis	38.12	—	—	—	—
4	40	Wetteraukreis	38.2
4	40	Wetteraukreis	38.21
4	40	Wetteraukreis	38.22	—	—	—	—
4	40	Wetteraukreis	38.3
4	40	Wetteraukreis	38.31
4	40	Wetteraukreis	38.32
4	40	Wetteraukreis	39
4	40	Wetteraukreis	F	1 368	1 164 644	33 829	1 198 473
4	40	Wetteraukreis	41	109	465 282	521	465 803
4	40	Wetteraukreis	41.1	17	21 461	9	21 470
4	40	Wetteraukreis	41.10.1
4	40	Wetteraukreis	41.10.2
4	40	Wetteraukreis	41.10.3	13	15 466	9	15 474
4	40	Wetteraukreis	41.2	92	443 821	512	444 333
4	40	Wetteraukreis	41.20.1	84	440 887	512	441 399
4	40	Wetteraukreis	41.20.2	8	2 934	—	2 934
4	40	Wetteraukreis	42	26	161 637	29 379	191 015
4	40	Wetteraukreis	42.1
4	40	Wetteraukreis	42.11	6	7 577	—	7 577
4	40	Wetteraukreis	42.12
4	40	Wetteraukreis	42.13
4	40	Wetteraukreis	42.2	7	25 227	31	25 258
4	40	Wetteraukreis	42.21
4	40	Wetteraukreis	42.22
4	40	Wetteraukreis	42.9
4	40	Wetteraukreis	42.91
4	40	Wetteraukreis	42.99	8	3 965	.	.
4	40	Wetteraukreis	43	1 233	537 725	3 930	541 655
4	40	Wetteraukreis	43.1	33	27 232	7	27 239
4	40	Wetteraukreis	43.11	8	6 059	.	.
4	40	Wetteraukreis	43.12	25	21 174	.	.
4	40	Wetteraukreis	43.13	—	—	—	—
4	40	Wetteraukreis	43.2	495	215 074	1 389	216 463
4	40	Wetteraukreis	43.21	140	50 988	314	51 302
4	40	Wetteraukreis	43.22	183	133 050	633	133 683
4	40	Wetteraukreis	43.29	172	31 036	442	31 478
4	40	Wetteraukreis	43.29.1	124	20 450	330	20 779
4	40	Wetteraukreis	43.29.9	48	10 586	113	10 699

6. Umsatzsteuerpflichtige und steuerbarer Umsatz 2018 in den kreisfreien Städten, Landkreisen und Regierungsbezirken nach wirtschaftlicher Gliederung

Regierungsbezirk	Kreisfreie Städte / Landkreise	Name	WZ 2008	Steuerpflichtige	Steuerbarer Umsatz		
					Lieferungen und Leistungen	Innergemeinschaftliche Erwerbe	Insgesamt
				Anzahl	1000 Euro		
4	40	Wetteraukreis	43.3	477	163 627	947	164 575
4	40	Wetteraukreis	43.31	30	18 211	—	18 211
4	40	Wetteraukreis	43.32	114	57 879	574	58 454
4	40	Wetteraukreis	43.33	165	31 346	101	31 447
4	40	Wetteraukreis	43.34	137	45 555	31	45 587
4	40	Wetteraukreis	43.34.1	133	44 960	24	44 984
4	40	Wetteraukreis	43.34.2	4	595	7	602
4	40	Wetteraukreis	43.39	31	10 635	240	10 875
4	40	Wetteraukreis	43.9	228	131 792	1 587	133 379
4	40	Wetteraukreis	43.91	108	67 894	171	68 065
4	40	Wetteraukreis	43.91.1	66	42 408	67	42 475
4	40	Wetteraukreis	43.91.2	42	25 486	104	25 590
4	40	Wetteraukreis	43.99	120	63 898	1 415	65 314
4	40	Wetteraukreis	43.99.1	14	11 520	115	11 635
4	40	Wetteraukreis	43.99.2
4	40	Wetteraukreis	43.99.9
4	40	Wetteraukreis	G	2 345	5 667 530	745 901	6 413 431
4	40	Wetteraukreis	45	456	1 947 038	166 990	2 114 028
4	40	Wetteraukreis	45.1	189	1 612 116	107 143	1 719 259
4	40	Wetteraukreis	45.11	182	1 570 964	104 569	1 675 533
4	40	Wetteraukreis	45.19	7	41 152	2 574	43 726
4	40	Wetteraukreis	45.2	155	63 760	430	64 190
4	40	Wetteraukreis	45.20.1	23	13 499	2	13 500
4	40	Wetteraukreis	45.20.2	14	3 148	.	.
4	40	Wetteraukreis	45.20.3	112	43 407	416	43 822
4	40	Wetteraukreis	45.20.4	6	3 707	.	.
4	40	Wetteraukreis	45.3	93	209 873	14 988	224 861
4	40	Wetteraukreis	45.31	13	125 798	10 680	136 478
4	40	Wetteraukreis	45.32	80	84 075	4 307	88 383
4	40	Wetteraukreis	45.4	19	61 288	44 429	105 718
4	40	Wetteraukreis	46	602	2 560 270	508 091	3 068 361
4	40	Wetteraukreis	46.1	255	95 372	6 252	101 623
4	40	Wetteraukreis	46.11	8	7 435	667	8 102
4	40	Wetteraukreis	46.12	4	2 526	125	2 651
4	40	Wetteraukreis	46.13	31	8 474	34	8 508
4	40	Wetteraukreis	46.13.1	9	2 485	—	2 485
4	40	Wetteraukreis	46.13.2	22	5 990	33	6 023
4	40	Wetteraukreis	46.14	43	24 445	1 364	25 808
4	40	Wetteraukreis	46.15	31	18 225	939	19 164
4	40	Wetteraukreis	46.16	20	4 398	65	4 463
4	40	Wetteraukreis	46.17	10	2 262	167	2 429
4	40	Wetteraukreis	46.18	81	23 578	2 737	26 315
4	40	Wetteraukreis	46.18.1	—	—	—	—
4	40	Wetteraukreis	46.18.2
4	40	Wetteraukreis	46.18.3
4	40	Wetteraukreis	46.18.4	6	2 653	223	2 876
4	40	Wetteraukreis	46.18.5	6	418	10	427
4	40	Wetteraukreis	46.18.6
4	40	Wetteraukreis	46.18.7	5	2 740	.	.
4	40	Wetteraukreis	46.18.9	59	16 341	2 437	18 778
4	40	Wetteraukreis	46.19	27	4 029	154	4 183
4	40	Wetteraukreis	46.2	22	95 182	6 368	101 550
4	40	Wetteraukreis	46.21	8	84 928	6 239	91 167
4	40	Wetteraukreis	46.22	8	3 948	.	.
4	40	Wetteraukreis	46.23	6	6 306	.	.
4	40	Wetteraukreis	46.24	—	—	—	—
4	40	Wetteraukreis	46.3	55	198 317	55 782	254 099

6. Umsatzsteuerpflichtige und steuerbarer Umsatz 2018 in den kreisfreien Städten, Landkreisen und Regierungsbezirken nach wirtschaftlicher Gliederung

Regierungsbezirk	Kreisfreie Städte / Landkreise	Name	WZ 2008	Steuerpflichtige	Steuerbarer Umsatz		
					Lieferungen und Leistungen	Innergemeinschaftliche Erwerbe	Insgesamt
				Anzahl	1000 Euro		
4	40	Wetteraukreis	46.31	5	9 417	355	9 772
4	40	Wetteraukreis	46.32	4	46 068	12 688	58 757
4	40	Wetteraukreis	46.33	6	30 892	23 739	54 631
4	40	Wetteraukreis	46.34	16	14 735	489	15 224
4	40	Wetteraukreis	46.35
4	40	Wetteraukreis	46.36
4	40	Wetteraukreis	46.37
4	40	Wetteraukreis	46.38	11	40 712	6 501	47 213
4	40	Wetteraukreis	46.38.1
4	40	Wetteraukreis	46.38.2	—	—	—	—
4	40	Wetteraukreis	46.38.9
4	40	Wetteraukreis	46.39	8	52 332	11 967	64 299
4	40	Wetteraukreis	46.39.1
4	40	Wetteraukreis	46.39.9
4	40	Wetteraukreis	46.4	87	614 535	77 307	691 842
4	40	Wetteraukreis	46.41	9	9 239	410	9 648
4	40	Wetteraukreis	46.42	6	18 028	1 529	19 557
4	40	Wetteraukreis	46.42.1
4	40	Wetteraukreis	46.42.2
4	40	Wetteraukreis	46.43	19	129 858	40 773	170 630
4	40	Wetteraukreis	46.43.1
4	40	Wetteraukreis	46.43.2
4	40	Wetteraukreis	46.43.3	12	51 400	39 288	90 688
4	40	Wetteraukreis	46.44
4	40	Wetteraukreis	46.44.1
4	40	Wetteraukreis	46.44.2	—	—	—	—
4	40	Wetteraukreis	46.45
4	40	Wetteraukreis	46.46	21	304 219	12 478	316 696
4	40	Wetteraukreis	46.46.1
4	40	Wetteraukreis	46.46.2
4	40	Wetteraukreis	46.47
4	40	Wetteraukreis	46.48	5	21 510	2 387	23 897
4	40	Wetteraukreis	46.49	20	118 250	19 498	137 748
4	40	Wetteraukreis	46.49.1
4	40	Wetteraukreis	46.49.2	6	2 755	332	3 086
4	40	Wetteraukreis	46.49.3
4	40	Wetteraukreis	46.49.4	8	86 653	18 888	105 542
4	40	Wetteraukreis	46.49.5
4	40	Wetteraukreis	46.5	20	631 398	103 195	734 593
4	40	Wetteraukreis	46.51	11	581 274	75 642	656 916
4	40	Wetteraukreis	46.52	9	50 124	27 553	77 677
4	40	Wetteraukreis	46.6	56	428 190	223 594	651 785
4	40	Wetteraukreis	46.61	6	13 745	7 213	20 957
4	40	Wetteraukreis	46.62
4	40	Wetteraukreis	46.63
4	40	Wetteraukreis	46.64
4	40	Wetteraukreis	46.65
4	40	Wetteraukreis	46.66
4	40	Wetteraukreis	46.69	34	253 740	172 757	426 497
4	40	Wetteraukreis	46.7	93	483 054	34 253	517 306
4	40	Wetteraukreis	46.71	11	241 613	76	241 688
4	40	Wetteraukreis	46.71.1
4	40	Wetteraukreis	46.71.2
4	40	Wetteraukreis	46.72	7	28 594	4 820	33 414
4	40	Wetteraukreis	46.73	32	116 120	3 297	119 417
4	40	Wetteraukreis	46.73.1	4	1 050	27	1 077
4	40	Wetteraukreis	46.73.2	3	14 449	612	15 061

6. Umsatzsteuerpflichtige und steuerbarer Umsatz 2018 in den kreisfreien Städten, Landkreisen und Regierungsbezirken nach wirtschaftlicher Gliederung

Regierungsbezirk	Kreisfreie Städte / Landkreise	Name	WZ 2008	Steuerpflichtige	Steuerbarer Umsatz		
					Lieferungen und Leistungen	Innergemeinschaftliche Erwerbe	Insgesamt
				Anzahl	1000 Euro		
4	40	Wetteraukreis	46.73.3
4	40	Wetteraukreis	46.73.4	21	100 185	2 654	102 839
4	40	Wetteraukreis	46.73.5
4	40	Wetteraukreis	46.73.6	—	—	—	—
4	40	Wetteraukreis	46.73.7
4	40	Wetteraukreis	46.73.8	—	—	—	—
4	40	Wetteraukreis	46.74
4	40	Wetteraukreis	46.74.1
4	40	Wetteraukreis	46.74.2	4	305	2	307
4	40	Wetteraukreis	46.74.3	10	29 206	10 848	40 054
4	40	Wetteraukreis	46.75	5	10 132	4 232	14 364
4	40	Wetteraukreis	46.76
4	40	Wetteraukreis	46.77	12	33 805	4 173	37 979
4	40	Wetteraukreis	46.9	14	14 223	1 340	15 563
4	40	Wetteraukreis	47	1 287	1 160 222	70 820	1 231 042
4	40	Wetteraukreis	47.1	159	259 988	2 946	262 935
4	40	Wetteraukreis	47.11	81	221 099	1 167	222 265
4	40	Wetteraukreis	47.19	78	38 889	1 780	40 669
4	40	Wetteraukreis	47.2	159	80 686	2 540	83 225
4	40	Wetteraukreis	47.21	29	15 877	566	16 443
4	40	Wetteraukreis	47.22	13	8 431	.	.
4	40	Wetteraukreis	47.23
4	40	Wetteraukreis	47.24	21	20 023	13	20 036
4	40	Wetteraukreis	47.25	48	16 502	1 424	17 927
4	40	Wetteraukreis	47.26
4	40	Wetteraukreis	47.29	41	17 970	535	18 506
4	40	Wetteraukreis	47.3	41	62 659	3	62 662
4	40	Wetteraukreis	47.30.1	34	43 982	.	.
4	40	Wetteraukreis	47.30.2	7	18 677	.	.
4	40	Wetteraukreis	47.4	86	68 290	1 723	70 012
4	40	Wetteraukreis	47.41	37	48 498	925	49 423
4	40	Wetteraukreis	47.42	20	5 826	41	5 867
4	40	Wetteraukreis	47.43	29	13 965	757	14 722
4	40	Wetteraukreis	47.5	251	106 759	4 650	111 409
4	40	Wetteraukreis	47.51	40	7 365	928	8 293
4	40	Wetteraukreis	47.52	72	44 073	1 191	45 263
4	40	Wetteraukreis	47.52.1	40	20 769	945	21 715
4	40	Wetteraukreis	47.52.3	32	23 304	245	23 549
4	40	Wetteraukreis	47.53	25	8 704	365	9 069
4	40	Wetteraukreis	47.54	52	19 055	112	19 167
4	40	Wetteraukreis	47.59	62	27 563	2 054	29 617
4	40	Wetteraukreis	47.59.1	34	20 664	1 608	22 273
4	40	Wetteraukreis	47.59.2
4	40	Wetteraukreis	47.59.3
4	40	Wetteraukreis	47.59.9	18	5 109	361	5 470
4	40	Wetteraukreis	47.6	108	38 831	2 108	40 938
4	40	Wetteraukreis	47.61	6	3 458	5	3 464
4	40	Wetteraukreis	47.62	41	11 458	47	11 505
4	40	Wetteraukreis	47.62.1	12	2 457	—	2 457
4	40	Wetteraukreis	47.62.2	29	9 001	47	9 048
4	40	Wetteraukreis	47.63
4	40	Wetteraukreis	47.64	45	21 040	1 992	23 033
4	40	Wetteraukreis	47.64.1	19	8 418	159	8 577
4	40	Wetteraukreis	47.64.2	26	12 623	1 834	14 456
4	40	Wetteraukreis	47.65
4	40	Wetteraukreis	47.7	359	317 907	9 237	327 143
4	40	Wetteraukreis	47.71	58	50 142	3 705	53 847

6. Umsatzsteuerpflichtige und steuerbarer Umsatz 2018 in den kreisfreien Städten, Landkreisen und Regierungsbezirken nach wirtschaftlicher Gliederung

Regierungsbezirk	Kreisfreie Städte / Landkreise	Name	WZ 2008	Steuerpflichtige	Steuerbarer Umsatz		
					Lieferungen und Leistungen	Innergemeinschaftliche Erwerbe	Insgesamt
				Anzahl	1000 Euro		
4	40	Wetteraukreis	47.72	21	7 353	597	7 950
4	40	Wetteraukreis	47.72.1	17	6 491	494	6 985
4	40	Wetteraukreis	47.72.2	4	862	103	965
4	40	Wetteraukreis	47.73	54	169 817	171	169 987
4	40	Wetteraukreis	47.74	18	27 122	200	27 322
4	40	Wetteraukreis	47.75	21	3 277	48	3 324
4	40	Wetteraukreis	47.76	60	15 960	1 132	17 093
4	40	Wetteraukreis	47.76.1	47	12 045	859	12 904
4	40	Wetteraukreis	47.76.2	13	3 915	274	4 188
4	40	Wetteraukreis	47.77	33	11 111	1 948	13 059
4	40	Wetteraukreis	47.78	74	30 111	1 376	31 487
4	40	Wetteraukreis	47.78.1	28	12 756	170	12 926
4	40	Wetteraukreis	47.78.2	3	169	—	169
4	40	Wetteraukreis	47.78.3	13	1 815	117	1 931
4	40	Wetteraukreis	47.78.9	30	15 371	1 090	16 460
4	40	Wetteraukreis	47.79	20	3 014	60	3 074
4	40	Wetteraukreis	47.79.1
4	40	Wetteraukreis	47.79.2
4	40	Wetteraukreis	47.79.9	15	2 303	60	2 363
4	40	Wetteraukreis	47.8	16	2 928	245	3 173
4	40	Wetteraukreis	47.81	9	1 396	119	1 514
4	40	Wetteraukreis	47.82
4	40	Wetteraukreis	47.89
4	40	Wetteraukreis	47.9	108	222 175	47 368	269 543
4	40	Wetteraukreis	47.91	51	174 662	47 202	221 864
4	40	Wetteraukreis	47.99	57	47 513	166	47 678
4	40	Wetteraukreis	47.99.1	5	39 127	.	.
4	40	Wetteraukreis	47.99.9	52	8 386	.	.
4	40	Wetteraukreis	H	361	265 788	277	266 065
4	40	Wetteraukreis	49	204	183 305	233	183 537
4	40	Wetteraukreis	49.1	—	—	—	—
4	40	Wetteraukreis	49.2	—	—	—	—
4	40	Wetteraukreis	49.3	109	62 848	8	62 856
4	40	Wetteraukreis	49.31	13	41 009	1	41 010
4	40	Wetteraukreis	49.32	84	13 939	3	13 942
4	40	Wetteraukreis	49.39	12	7 900	4	7 905
4	40	Wetteraukreis	49.39.1
4	40	Wetteraukreis	49.39.2	7	4 944	.	.
4	40	Wetteraukreis	49.39.9
4	40	Wetteraukreis	49.4	95	120 456	225	120 681
4	40	Wetteraukreis	49.41	80	115 717	.	.
4	40	Wetteraukreis	49.42	15	4 739	.	.
4	40	Wetteraukreis	49.5	—	—	—	—
4	40	Wetteraukreis	50	—	—	—	—
4	40	Wetteraukreis	50.1	—	—	—	—
4	40	Wetteraukreis	50.2	—	—	—	—
4	40	Wetteraukreis	50.3	—	—	—	—
4	40	Wetteraukreis	50.4	—	—	—	—
4	40	Wetteraukreis	51
4	40	Wetteraukreis	51.1
4	40	Wetteraukreis	51.2
4	40	Wetteraukreis	51.21
4	40	Wetteraukreis	51.22	—	—	—	—
4	40	Wetteraukreis	52	76	67 759	38	67 797
4	40	Wetteraukreis	52.1	5	6 271	4	6 275
4	40	Wetteraukreis	52.2	71	61 488	34	61 522
4	40	Wetteraukreis	52.21	6	11 389	1	11 390

6. Umsatzsteuerpflichtige und steuerbarer Umsatz 2018 in den kreisfreien Städten, Landkreisen und Regierungsbezirken nach wirtschaftlicher Gliederung

Regierungsbezirk	Kreisfreie Städte / Landkreise	Name	WZ 2008	Steuerpflichtige	Steuerbarer Umsatz		
					Lieferungen und Leistungen	Innergemeinschaftliche Erwerbe	Insgesamt
				Anzahl	1000 Euro		
4	40	Wetteraukreis	52.21.1	•	•	•	•
4	40	Wetteraukreis	52.21.2	—	—	—	—
4	40	Wetteraukreis	52.21.3	•	•	•	•
4	40	Wetteraukreis	52.21.4	—	—	—	—
4	40	Wetteraukreis	52.21.5	—	—	—	—
4	40	Wetteraukreis	52.21.9	3	7 109	1	7 109
4	40	Wetteraukreis	52.22	—	—	—	—
4	40	Wetteraukreis	52.22.1	—	—	—	—
4	40	Wetteraukreis	52.22.2	—	—	—	—
4	40	Wetteraukreis	52.22.3	—	—	—	—
4	40	Wetteraukreis	52.22.9	—	—	—	—
4	40	Wetteraukreis	52.23	•	•	•	•
4	40	Wetteraukreis	52.23.1	•	•	•	•
4	40	Wetteraukreis	52.23.9	•	•	•	•
4	40	Wetteraukreis	52.24	•	•	•	•
4	40	Wetteraukreis	52.29	61	47 607	33	47 640
4	40	Wetteraukreis	52.29.1	50	45 698	•	•
4	40	Wetteraukreis	52.29.2	—	—	—	—
4	40	Wetteraukreis	52.29.9	11	1 909	•	•
4	40	Wetteraukreis	53	•	•	•	•
4	40	Wetteraukreis	53.1	—	—	—	—
4	40	Wetteraukreis	53.2	•	•	•	•
4	40	Wetteraukreis	1	696	171 781	766	172 547
4	40	Wetteraukreis	55	96	36 712	56	36 768
4	40	Wetteraukreis	55.1	87	36 317	56	36 373
4	40	Wetteraukreis	55.10.1	24	24 069	42	24 112
4	40	Wetteraukreis	55.10.2	7	3 050	—	3 050
4	40	Wetteraukreis	55.10.3	45	6 657	10	6 668
4	40	Wetteraukreis	55.10.4	11	2 541	3	2 544
4	40	Wetteraukreis	55.2	•	•	•	•
4	40	Wetteraukreis	55.20.1	—	—	—	—
4	40	Wetteraukreis	55.20.2	—	—	—	—
4	40	Wetteraukreis	55.20.3	•	•	•	•
4	40	Wetteraukreis	55.20.4	—	—	—	—
4	40	Wetteraukreis	55.3	—	—	—	—
4	40	Wetteraukreis	55.9	•	•	•	•
4	40	Wetteraukreis	55.90.1	•	•	•	•
4	40	Wetteraukreis	55.90.9	—	—	—	—
4	40	Wetteraukreis	56	600	135 069	710	135 780
4	40	Wetteraukreis	56.1	408	103 015	662	103 676
4	40	Wetteraukreis	56.10.1	220	44 071	186	44 258
4	40	Wetteraukreis	56.10.2	12	11 980	1	11 981
4	40	Wetteraukreis	56.10.3	113	34 963	57	35 020
4	40	Wetteraukreis	56.10.4	37	5 872	13	5 885
4	40	Wetteraukreis	56.10.5	26	6 128	404	6 533
4	40	Wetteraukreis	56.2	45	10 862	12	10 875
4	40	Wetteraukreis	56.21	22	6 363	1	6 364
4	40	Wetteraukreis	56.29	23	4 499	11	4 510
4	40	Wetteraukreis	56.3	147	21 192	36	21 229
4	40	Wetteraukreis	56.30.1	124	18 511	36	18 547
4	40	Wetteraukreis	56.30.2	•	•	•	•
4	40	Wetteraukreis	56.30.3	9	553	—	554
4	40	Wetteraukreis	56.30.4	•	•	•	•
4	40	Wetteraukreis	56.30.9	9	1 236	•	•
4	40	Wetteraukreis	J	573	251 133	15 061	266 195
4	40	Wetteraukreis	58	24	11 782	132	11 914
4	40	Wetteraukreis	58.1	•	•	•	•

6. Umsatzsteuerpflichtige und steuerbarer Umsatz 2018 in den kreisfreien Städten, Landkreisen und Regierungsbezirken nach wirtschaftlicher Gliederung

Regierungsbezirk	Kreisfreie Städte / Landkreise	Name	WZ 2008	Steuerpflichtige	Steuerbarer Umsatz		
					Lieferungen und Leistungen	Innergemeinschaftliche Erwerbe	Insgesamt
				Anzahl	1000 Euro		
4	40	Wetteraukreis	58.11	9	4 219	32	4 251
4	40	Wetteraukreis	58.12	—	—	—	—
4	40	Wetteraukreis	58.13	•	•	•	•
4	40	Wetteraukreis	58.14	4	4 768	89	4 857
4	40	Wetteraukreis	58.19	8	2 428	11	2 438
4	40	Wetteraukreis	58.2	•	•	•	•
4	40	Wetteraukreis	58.21	—	—	—	—
4	40	Wetteraukreis	58.29	•	•	•	•
4	40	Wetteraukreis	59	22	6 190	2	6 192
4	40	Wetteraukreis	59.1	17	4 962	•	•
4	40	Wetteraukreis	59.11	7	922	•	•
4	40	Wetteraukreis	59.12	•	•	•	•
4	40	Wetteraukreis	59.13	•	•	•	•
4	40	Wetteraukreis	59.14	4	3 279	2	3 281
4	40	Wetteraukreis	59.2	5	1 228	•	•
4	40	Wetteraukreis	59.20.1	•	•	•	•
4	40	Wetteraukreis	59.20.2	—	—	—	—
4	40	Wetteraukreis	59.20.3	•	•	•	•
4	40	Wetteraukreis	60	•	•	•	•
4	40	Wetteraukreis	60.1	•	•	•	•
4	40	Wetteraukreis	60.2	—	—	—	—
4	40	Wetteraukreis	61	•	•	•	•
4	40	Wetteraukreis	61.1	•	•	•	•
4	40	Wetteraukreis	61.2	•	•	•	•
4	40	Wetteraukreis	61.3	•	•	•	•
4	40	Wetteraukreis	61.9	10	1 146	2	1 148
4	40	Wetteraukreis	61.90.1	4	522	•	•
4	40	Wetteraukreis	61.90.9	6	624	•	•
4	40	Wetteraukreis	62	459	182 952	14 212	197 164
4	40	Wetteraukreis	62.01	168	72 232	1 179	73 411
4	40	Wetteraukreis	62.01.1	40	17 360	84	17 444
4	40	Wetteraukreis	62.01.9	128	54 871	1 096	55 967
4	40	Wetteraukreis	62.02	217	67 529	512	68 041
4	40	Wetteraukreis	62.03	26	3 633	59	3 692
4	40	Wetteraukreis	62.09	48	39 559	12 461	52 019
4	40	Wetteraukreis	63	•	•	•	•
4	40	Wetteraukreis	63.1	•	•	•	•
4	40	Wetteraukreis	63.11	•	•	•	•
4	40	Wetteraukreis	63.12	4	427	3	429
4	40	Wetteraukreis	63.9	46	6 958	691	7 649
4	40	Wetteraukreis	63.91	3	175	•	•
4	40	Wetteraukreis	63.99	43	6 783	•	•
4	40	Wetteraukreis	K	84	75 723	573	76 296
4	40	Wetteraukreis	64	11	36 048	10	36 058
4	40	Wetteraukreis	64.1	4	35 259	10	35 269
4	40	Wetteraukreis	64.11	—	—	—	—
4	40	Wetteraukreis	64.19	4	35 259	10	35 269
4	40	Wetteraukreis	64.19.1	—	—	—	—
4	40	Wetteraukreis	64.19.2	•	•	•	•
4	40	Wetteraukreis	64.19.3	•	•	•	•
4	40	Wetteraukreis	64.19.4	—	—	—	—
4	40	Wetteraukreis	64.19.5	—	—	—	—
4	40	Wetteraukreis	64.19.6	—	—	—	—
4	40	Wetteraukreis	64.2	•	•	•	•
4	40	Wetteraukreis	64.3	—	—	—	—
4	40	Wetteraukreis	64.9	•	•	•	•
4	40	Wetteraukreis	64.91	•	•	•	•

6. Umsatzsteuerpflichtige und steuerbarer Umsatz 2018 in den kreisfreien Städten, Landkreisen und Regierungsbezirken nach wirtschaftlicher Gliederung

Regierungsbezirk	Kreisfreie Städte / Landkreise	Name	WZ 2008	Steuerpflichtige	Steuerbarer Umsatz		
					Lieferungen und Leistungen	Innergemeinschaftliche Erwerbe	Insgesamt
				Anzahl	1000 Euro		
4	40	Wetteraukreis	64.92	—	—	—	—
4	40	Wetteraukreis	64.92.1	—	—	—	—
4	40	Wetteraukreis	64.92.2	—	—	—	—
4	40	Wetteraukreis	64.99	—	—	—	—
4	40	Wetteraukreis	64.99.1	—	—	—	—
4	40	Wetteraukreis	64.99.9	—	—	—	—
4	40	Wetteraukreis	65	—	—	—	—
4	40	Wetteraukreis	65.1	—	—	—	—
4	40	Wetteraukreis	65.11	—	—	—	—
4	40	Wetteraukreis	65.12	—	—	—	—
4	40	Wetteraukreis	65.12.1	—	—	—	—
4	40	Wetteraukreis	65.12.2	—	—	—	—
4	40	Wetteraukreis	65.2	—	—	—	—
4	40	Wetteraukreis	65.3	—	—	—	—
4	40	Wetteraukreis	66	73	39 675	562	40 237
4	40	Wetteraukreis	66.1	33	20 371	157	20 528
4	40	Wetteraukreis	66.11	—	—	—	—
4	40	Wetteraukreis	66.12	3	885	2	886
4	40	Wetteraukreis	66.19	30	19 486	156	19 641
4	40	Wetteraukreis	66.2
4	40	Wetteraukreis	66.21
4	40	Wetteraukreis	66.22	32	5 319	4	5 323
4	40	Wetteraukreis	66.29	—	—	—	—
4	40	Wetteraukreis	66.3
4	40	Wetteraukreis	L	1 224	279 828	1 374	281 201
4	40	Wetteraukreis	68	1 224	279 828	1 374	281 201
4	40	Wetteraukreis	68.1	48	45 110	493	45 602
4	40	Wetteraukreis	68.2	950	166 110	857	166 967
4	40	Wetteraukreis	68.3	226	68 608	24	68 632
4	40	Wetteraukreis	68.31	122	45 417	6	45 423
4	40	Wetteraukreis	68.32	104	23 191	18	23 209
4	40	Wetteraukreis	M	1 986	663 028	6 554	669 582
4	40	Wetteraukreis	69	480	145 500	27	145 527
4	40	Wetteraukreis	69.1	236	48 502	11	48 512
4	40	Wetteraukreis	69.10.1	54	15 747	1	15 748
4	40	Wetteraukreis	69.10.2	156	27 934	10	27 943
4	40	Wetteraukreis	69.10.3
4	40	Wetteraukreis	69.10.4	5	1 979	.	.
4	40	Wetteraukreis	69.10.9
4	40	Wetteraukreis	69.2	244	96 998	16	97 014
4	40	Wetteraukreis	69.20.1	5	2 359	.	.
4	40	Wetteraukreis	69.20.2	7	722	.	.
4	40	Wetteraukreis	69.20.3	197	91 339	15	91 354
4	40	Wetteraukreis	69.20.4	35	2 578	1	2 579
4	40	Wetteraukreis	70	510	134 775	2 500	137 275
4	40	Wetteraukreis	70.1	56	43 308	775	44 083
4	40	Wetteraukreis	70.10.1	11	28 921	758	29 679
4	40	Wetteraukreis	70.10.9	45	14 387	16	14 403
4	40	Wetteraukreis	70.2	454	91 468	1 725	93 193
4	40	Wetteraukreis	70.21	15	4 155	10	4 164
4	40	Wetteraukreis	70.22	439	87 313	1 716	89 029
4	40	Wetteraukreis	71	554	218 190	2 966	221 157
4	40	Wetteraukreis	71.1	535	212 236	2 966	215 202
4	40	Wetteraukreis	71.11	126	49 003	134	49 137
4	40	Wetteraukreis	71.11.1	73	36 354	13	36 367
4	40	Wetteraukreis	71.11.2	6	640	11	651
4	40	Wetteraukreis	71.11.3	31	7 615	89	7 705

6. Umsatzsteuerpflichtige und steuerbarer Umsatz 2018 in den kreisfreien Städten, Landkreisen und Regierungsbezirken nach wirtschaftlicher Gliederung

Regierungsbezirk	Kreisfreie Städte / Landkreise	Name	WZ 2008	Steuerpflichtige	Steuerbarer Umsatz		
					Lieferungen und Leistungen	Innergemeinschaftliche Erwerbe	Insgesamt
				Anzahl	1000 Euro		
4	40	Wetteraukreis	71.11.4	16	4 393	21	4 415
4	40	Wetteraukreis	71.12	409	163 233	2 832	166 065
4	40	Wetteraukreis	71.12.1	166	70 991	63	71 054
4	40	Wetteraukreis	71.12.2	153	67 141	2 161	69 302
4	40	Wetteraukreis	71.12.3
4	40	Wetteraukreis	71.12.9
4	40	Wetteraukreis	71.2	19	5 955	—	5 955
4	40	Wetteraukreis	72	37	10 094	225	10 319
4	40	Wetteraukreis	72.1	31	8 081	.	.
4	40	Wetteraukreis	72.11	4	513	.	.
4	40	Wetteraukreis	72.19	27	7 568	.	.
4	40	Wetteraukreis	72.2	6	2 013	.	.
4	40	Wetteraukreis	73	124	115 533	588	116 121
4	40	Wetteraukreis	73.1	115	113 316	573	113 890
4	40	Wetteraukreis	73.11
4	40	Wetteraukreis	73.12
4	40	Wetteraukreis	73.2	9	2 216	15	2 231
4	40	Wetteraukreis	74	219	27 215	214	27 429
4	40	Wetteraukreis	74.1	62	7 032	.	.
4	40	Wetteraukreis	74.10.1	5	427	.	.
4	40	Wetteraukreis	74.10.2	35	3 367	8	3 375
4	40	Wetteraukreis	74.10.3	22	3 237	82	3 320
4	40	Wetteraukreis	74.2	35	3 250	19	3 269
4	40	Wetteraukreis	74.20.1	32	2 913	18	2 931
4	40	Wetteraukreis	74.20.2	3	337	1	338
4	40	Wetteraukreis	74.3	34	2 853	.	.
4	40	Wetteraukreis	74.30.1	8	441	.	.
4	40	Wetteraukreis	74.30.2	26	2 412	.	.
4	40	Wetteraukreis	74.9	88	14 081	104	14 185
4	40	Wetteraukreis	75	62	11 721	33	11 753
4	40	Wetteraukreis	75.00.1
4	40	Wetteraukreis	75.00.9
4	40	Wetteraukreis	N	903	376 183	8 193	384 376
4	40	Wetteraukreis	77
4	40	Wetteraukreis	77.1
4	40	Wetteraukreis	77.11	20	3 245	193	3 438
4	40	Wetteraukreis	77.12
4	40	Wetteraukreis	77.2
4	40	Wetteraukreis	77.21
4	40	Wetteraukreis	77.22	—	—	—	—
4	40	Wetteraukreis	77.29
4	40	Wetteraukreis	77.3
4	40	Wetteraukreis	77.31	9	2 728	3	2 731
4	40	Wetteraukreis	77.32	19	9 273	540	9 813
4	40	Wetteraukreis	77.33	—	—	—	—
4	40	Wetteraukreis	77.34
4	40	Wetteraukreis	77.35
4	40	Wetteraukreis	77.39	36	13 614	935	14 549
4	40	Wetteraukreis	77.4	—	—	—	—
4	40	Wetteraukreis	78
4	40	Wetteraukreis	78.1	23	28 421	23	28 444
4	40	Wetteraukreis	78.2	7	10 494	.	.
4	40	Wetteraukreis	78.3
4	40	Wetteraukreis	79	43	19 269	—	19 269
4	40	Wetteraukreis	79.1	38	18 387	.	.
4	40	Wetteraukreis	79.11	27	4 566	—	4 566
4	40	Wetteraukreis	79.12	11	13 822	.	.

6. Umsatzsteuerpflichtige und steuerbarer Umsatz 2018 in den kreisfreien Städten, Landkreisen und Regierungsbezirken nach wirtschaftlicher Gliederung

Regierungsbezirk	Kreisfreie Städte / Landkreise	Name	WZ 2008	Steuerpflichtige	Steuerbarer Umsatz		
					Lieferungen und Leistungen	Innergemeinschaftliche Erwerbe	Insgesamt
				Anzahl	1000 Euro		
4	40	Wetteraukreis	79.9	5	882	.	.
4	40	Wetteraukreis	80	19	5 303	76	5 379
4	40	Wetteraukreis	80.1	10	1 784	.	.
4	40	Wetteraukreis	80.2
4	40	Wetteraukreis	80.3
4	40	Wetteraukreis	81	474	127 611	392	128 003
4	40	Wetteraukreis	81.1	172	26 675	161	26 836
4	40	Wetteraukreis	81.2	140	52 778	7	52 784
4	40	Wetteraukreis	81.21	74	34 986	5	34 990
4	40	Wetteraukreis	81.22	47	8 721	—	8 721
4	40	Wetteraukreis	81.22.1	36	6 953	.	.
4	40	Wetteraukreis	81.22.9	11	1 768	.	.
4	40	Wetteraukreis	81.29	19	9 072	2	9 073
4	40	Wetteraukreis	81.29.1	5	1 259	.	.
4	40	Wetteraukreis	81.29.2	6	3 339	2	3 341
4	40	Wetteraukreis	81.29.9	8	4 474	.	.
4	40	Wetteraukreis	81.3	162	48 158	225	48 383
4	40	Wetteraukreis	81.30.1	142	44 871	177	45 048
4	40	Wetteraukreis	81.30.9	20	3 288	48	3 335
4	40	Wetteraukreis	82	217	139 749	3 564	143 313
4	40	Wetteraukreis	82.1
4	40	Wetteraukreis	82.11	45	5 307	59	5 366
4	40	Wetteraukreis	82.19
4	40	Wetteraukreis	82.2
4	40	Wetteraukreis	82.3	66	20 276	383	20 659
4	40	Wetteraukreis	82.9	70	109 550	3 122	112 671
4	40	Wetteraukreis	82.91
4	40	Wetteraukreis	82.91.1
4	40	Wetteraukreis	82.91.2	—	—	—	—
4	40	Wetteraukreis	82.92	11	51 226	2 764	53 989
4	40	Wetteraukreis	82.99
4	40	Wetteraukreis	82.99.1	—	—	—	—
4	40	Wetteraukreis	82.99.9
4	40	Wetteraukreis	O	—	—	—	—
4	40	Wetteraukreis	P	216	41 607	1 579	43 186
4	40	Wetteraukreis	85	216	41 607	1 579	43 186
4	40	Wetteraukreis	85.1
4	40	Wetteraukreis	85.2	—	—	—	—
4	40	Wetteraukreis	85.3	12	2 755	—	2 755
4	40	Wetteraukreis	85.31	4	1 040	.	.
4	40	Wetteraukreis	85.32	8	1 715	.	.
4	40	Wetteraukreis	85.4
4	40	Wetteraukreis	85.41
4	40	Wetteraukreis	85.42	—	—	—	—
4	40	Wetteraukreis	85.42.1	—	—	—	—
4	40	Wetteraukreis	85.42.2	—	—	—	—
4	40	Wetteraukreis	85.42.3	—	—	—	—
4	40	Wetteraukreis	85.42.4	—	—	—	—
4	40	Wetteraukreis	85.5	192	37 510	1 579	39 089
4	40	Wetteraukreis	85.51	55	3 668	.	.
4	40	Wetteraukreis	85.52	9	1 068	.	.
4	40	Wetteraukreis	85.53	38	20 769	1 558	22 327
4	40	Wetteraukreis	85.59	90	12 005	3	12 008
4	40	Wetteraukreis	85.59.1
4	40	Wetteraukreis	85.59.2	56	8 680	2	8 682
4	40	Wetteraukreis	85.59.9
4	40	Wetteraukreis	85.6	—	—	—	—

6. Umsatzsteuerpflichtige und steuerbarer Umsatz 2018 in den kreisfreien Städten, Landkreisen und Regierungsbezirken nach wirtschaftlicher Gliederung

Regierungsbezirk	Kreisfreie Städte / Landkreise	Name	WZ 2008	Steuerpflichtige	Steuerbarer Umsatz		
					Lieferungen und Leistungen	Innergemeinschaftliche Erwerbe	Insgesamt
				Anzahl	1000 Euro		
4	40	Wetteraukreis	Q	197	240 435	981	241 416
4	40	Wetteraukreis	86	178	197 719	940	198 659
4	40	Wetteraukreis	86.1
4	40	Wetteraukreis	86.10.1
4	40	Wetteraukreis	86.10.2	—	—	—	—
4	40	Wetteraukreis	86.10.3	3	189	.	.
4	40	Wetteraukreis	86.2	81	40 518	24	40 542
4	40	Wetteraukreis	86.21	26	9 249	.	.
4	40	Wetteraukreis	86.22	12	4 487	.	.
4	40	Wetteraukreis	86.23	43	26 782	24	26 805
4	40	Wetteraukreis	86.9
4	40	Wetteraukreis	86.90.1
4	40	Wetteraukreis	86.90.2	28	2 976	.	.
4	40	Wetteraukreis	86.90.3	4	1 079	2	1 080
4	40	Wetteraukreis	86.90.9	47	5 247	2	5 249
4	40	Wetteraukreis	87
4	40	Wetteraukreis	87.1
4	40	Wetteraukreis	87.2	—	—	—	—
4	40	Wetteraukreis	87.3
4	40	Wetteraukreis	87.9	—	—	—	—
4	40	Wetteraukreis	88
4	40	Wetteraukreis	88.1
4	40	Wetteraukreis	88.10.1	6	5 763	.	.
4	40	Wetteraukreis	88.10.2
4	40	Wetteraukreis	88.9	9	1 052	.	.
4	40	Wetteraukreis	88.91	—	—	—	—
4	40	Wetteraukreis	88.99	9	1 052	.	.
4	40	Wetteraukreis	R	374	122 324	1 529	123 853
4	40	Wetteraukreis	90	158	60 353	1 189	61 542
4	40	Wetteraukreis	90.01
4	40	Wetteraukreis	90.01.1
4	40	Wetteraukreis	90.01.2	3	110	.	.
4	40	Wetteraukreis	90.01.3	4	181	.	.
4	40	Wetteraukreis	90.01.4	31	2 222	—	2 222
4	40	Wetteraukreis	90.02
4	40	Wetteraukreis	90.03	106	6 925	32	6 957
4	40	Wetteraukreis	90.03.1
4	40	Wetteraukreis	90.03.2	22	1 442	1	1 444
4	40	Wetteraukreis	90.03.3	27	1 753	7	1 759
4	40	Wetteraukreis	90.03.4
4	40	Wetteraukreis	90.03.5	48	3 028	7	3 035
4	40	Wetteraukreis	90.04
4	40	Wetteraukreis	90.04.1
4	40	Wetteraukreis	90.04.2	—	—	—	—
4	40	Wetteraukreis	90.04.3	—	—	—	—
4	40	Wetteraukreis	91
4	40	Wetteraukreis	91.01	—	—	—	—
4	40	Wetteraukreis	91.02
4	40	Wetteraukreis	91.03	—	—	—	—
4	40	Wetteraukreis	91.04	—	—	—	—
4	40	Wetteraukreis	92
4	40	Wetteraukreis	92.00.1	32	14 216	8	14 224
4	40	Wetteraukreis	92.00.2	—	—	—	—
4	40	Wetteraukreis	92.00.3
4	40	Wetteraukreis	93	178	46 799	331	47 131
4	40	Wetteraukreis	93.1	129	33 954	75	34 030
4	40	Wetteraukreis	93.11	20	11 738	30	11 769

6. Umsatzsteuerpflichtige und steuerbarer Umsatz 2018 in den kreisfreien Städten, Landkreisen und Regierungsbezirken nach wirtschaftlicher Gliederung

Regierungsbezirk	Kreisfreie Städte / Landkreise	Name	WZ 2008	Steuerpflichtige	Steuerbarer Umsatz		
					Lieferungen und Leistungen	Innergemeinschaftliche Erwerbe	Insgesamt
				Anzahl	1000 Euro		
4	40	Wetteraukreis	93.12	52	3 027	8	3 035
4	40	Wetteraukreis	93.13	37	14 430	34	14 463
4	40	Wetteraukreis	93.19	20	4 759	4	4 763
4	40	Wetteraukreis	93.2	49	12 845	256	13 101
4	40	Wetteraukreis	93.21	20	8 372	249	8 621
4	40	Wetteraukreis	93.29	29	4 473	6	4 480
4	40	Wetteraukreis	S	789	110 543	995	111 538
4	40	Wetteraukreis	94	52	16 630	3	16 633
4	40	Wetteraukreis	94.1	5	1 875	—	1 875
4	40	Wetteraukreis	94.11	•	•	•	•
4	40	Wetteraukreis	94.12	•	•	•	•
4	40	Wetteraukreis	94.2	—	—	—	—
4	40	Wetteraukreis	94.9	47	14 756	3	14 759
4	40	Wetteraukreis	94.91	•	•	•	•
4	40	Wetteraukreis	94.92	•	•	•	•
4	40	Wetteraukreis	94.99	•	•	•	•
4	40	Wetteraukreis	94.99.1	25	1 126	1	1 128
4	40	Wetteraukreis	94.99.2	•	•	•	•
4	40	Wetteraukreis	94.99.3	3	379	•	•
4	40	Wetteraukreis	94.99.4	—	—	—	—
4	40	Wetteraukreis	94.99.9	11	12 252	—	12 253
4	40	Wetteraukreis	95	46	5 666	191	5 857
4	40	Wetteraukreis	95.1	3	754	14	768
4	40	Wetteraukreis	95.11	3	754	14	768
4	40	Wetteraukreis	95.12	—	—	—	—
4	40	Wetteraukreis	95.2	43	4 912	178	5 090
4	40	Wetteraukreis	95.21	•	•	•	•
4	40	Wetteraukreis	95.22	4	296	•	•
4	40	Wetteraukreis	95.23	5	207	•	•
4	40	Wetteraukreis	95.24	5	694	5	699
4	40	Wetteraukreis	95.25	•	•	•	•
4	40	Wetteraukreis	95.29	24	3 010	169	3 180
4	40	Wetteraukreis	96	691	88 246	801	89 047
4	40	Wetteraukreis	96.01	18	11 094	381	11 475
4	40	Wetteraukreis	96.02	311	32 586	194	32 780
4	40	Wetteraukreis	96.02.1	224	22 550	103	22 654
4	40	Wetteraukreis	96.02.2	87	10 036	90	10 126
4	40	Wetteraukreis	96.03	22	4 832	21	4 853
4	40	Wetteraukreis	96.03.1	22	4 832	21	4 853
4	40	Wetteraukreis	96.03.2	—	—	—	—
4	40	Wetteraukreis	96.04	10	5 030	1	5 031
4	40	Wetteraukreis	96.09	330	34 704	204	34 909
4		Regierungsbezirk Darmstadt	A - S	170 317	388 043 080	48 997 251	437 040 331
4		Regierungsbezirk Darmstadt	A	2 180	694 313	23 608	717 921
4		Regierungsbezirk Darmstadt	01	1 965	624 132	23 064	647 197
4		Regierungsbezirk Darmstadt	01.1	420	115 971	3 641	119 612
4		Regierungsbezirk Darmstadt	01.11	347	75 121	1 120	76 241
4		Regierungsbezirk Darmstadt	01.12	—	—	—	—
4		Regierungsbezirk Darmstadt	01.13	38	28 865	1 447	30 312
4		Regierungsbezirk Darmstadt	01.13.1	30	24 364	1 440	25 803
4		Regierungsbezirk Darmstadt	01.13.2	8	4 501	7	4 509
4		Regierungsbezirk Darmstadt	01.14	—	—	—	—
4		Regierungsbezirk Darmstadt	01.15	—	—	—	—
4		Regierungsbezirk Darmstadt	01.16	—	—	—	—
4		Regierungsbezirk Darmstadt	01.19	35	11 986	1 074	13 060
4		Regierungsbezirk Darmstadt	01.19.1	28	10 254	961	11 215
4		Regierungsbezirk Darmstadt	01.19.2	•	•	•	•

6. Umsatzsteuerpflichtige und steuerbarer Umsatz 2018 in den kreisfreien Städten, Landkreisen und Regierungsbezirken nach wirtschaftlicher Gliederung

Regierungsbezirk	Kreisfreie Städte / Landkreise	Name	WZ 2008	Steuerpflichtige	Steuerbarer Umsatz		
					Lieferungen und Leistungen	Innergemeinschaftliche Erwerbe	Insgesamt
				Anzahl	1000 Euro		
4		Regierungsbezirk Darmstadt	01.19.9	•	•	•	•
4		Regierungsbezirk Darmstadt	01.2	328	152 514	2 908	155 422
4		Regierungsbezirk Darmstadt	01.21	•	•	•	•
4		Regierungsbezirk Darmstadt	01.22	—	—	—	—
4		Regierungsbezirk Darmstadt	01.23	—	—	—	—
4		Regierungsbezirk Darmstadt	01.24	8	1 828	26	1 854
4		Regierungsbezirk Darmstadt	01.25	16	6 289	402	6 691
4		Regierungsbezirk Darmstadt	01.25.1	•	•	•	•
4		Regierungsbezirk Darmstadt	01.25.9	•	•	•	•
4		Regierungsbezirk Darmstadt	01.26	—	—	—	—
4		Regierungsbezirk Darmstadt	01.27	—	—	—	—
4		Regierungsbezirk Darmstadt	01.28	•	•	•	•
4		Regierungsbezirk Darmstadt	01.29	4	2 497	70	2 567
4		Regierungsbezirk Darmstadt	01.3	•	•	•	•
4		Regierungsbezirk Darmstadt	01.30.1	35	30 892	3 220	34 111
4		Regierungsbezirk Darmstadt	01.30.2	•	•	•	•
4		Regierungsbezirk Darmstadt	01.4	205	99 874	6 093	105 966
4		Regierungsbezirk Darmstadt	01.41	6	1 999	47	2 046
4		Regierungsbezirk Darmstadt	01.42	7	1 366	•	•
4		Regierungsbezirk Darmstadt	01.43	102	25 942	1 015	26 957
4		Regierungsbezirk Darmstadt	01.44	•	•	•	•
4		Regierungsbezirk Darmstadt	01.45	13	1 610	•	•
4		Regierungsbezirk Darmstadt	01.46	•	•	•	•
4		Regierungsbezirk Darmstadt	01.47	19	53 935	2 996	56 931
4		Regierungsbezirk Darmstadt	01.49	50	11 449	2 022	13 471
4		Regierungsbezirk Darmstadt	01.5	670	155 799	5 493	161 292
4		Regierungsbezirk Darmstadt	01.6	273	52 536	249	52 785
4		Regierungsbezirk Darmstadt	01.61	80	24 587	•	•
4		Regierungsbezirk Darmstadt	01.62	148	18 385	98	18 483
4		Regierungsbezirk Darmstadt	01.63	6	804	•	•
4		Regierungsbezirk Darmstadt	01.64	39	8 760	98	8 858
4		Regierungsbezirk Darmstadt	01.7	•	•	•	•
4		Regierungsbezirk Darmstadt	02	202	66 405	442	66 847
4		Regierungsbezirk Darmstadt	02.1	43	21 976	247	22 223
4		Regierungsbezirk Darmstadt	02.2	49	11 890	167	12 057
4		Regierungsbezirk Darmstadt	02.3	—	—	—	—
4		Regierungsbezirk Darmstadt	02.4	110	32 539	28	32 568
4		Regierungsbezirk Darmstadt	03	13	3 775	102	3 877
4		Regierungsbezirk Darmstadt	03.1	7	1 401	5	1 407
4		Regierungsbezirk Darmstadt	03.11	—	—	—	—
4		Regierungsbezirk Darmstadt	03.12	7	1 401	5	1 407
4		Regierungsbezirk Darmstadt	03.2	6	2 374	97	2 471
4		Regierungsbezirk Darmstadt	03.21	—	—	—	—
4		Regierungsbezirk Darmstadt	03.22	6	2 374	97	2 471
4		Regierungsbezirk Darmstadt	B	56	361 726	6 559	368 285
4		Regierungsbezirk Darmstadt	05	—	—	—	—
4		Regierungsbezirk Darmstadt	05.1	—	—	—	—
4		Regierungsbezirk Darmstadt	05.2	—	—	—	—
4		Regierungsbezirk Darmstadt	06	—	—	—	—
4		Regierungsbezirk Darmstadt	06.1	—	—	—	—
4		Regierungsbezirk Darmstadt	06.2	—	—	—	—
4		Regierungsbezirk Darmstadt	07	—	—	—	—
4		Regierungsbezirk Darmstadt	07.1	—	—	—	—
4		Regierungsbezirk Darmstadt	07.2	—	—	—	—
4		Regierungsbezirk Darmstadt	07.21	—	—	—	—
4		Regierungsbezirk Darmstadt	07.29	—	—	—	—
4		Regierungsbezirk Darmstadt	08	•	•	•	•

6. Umsatzsteuerpflichtige und steuerbarer Umsatz 2018 in den kreisfreien Städten, Landkreisen und Regierungsbezirken nach wirtschaftlicher Gliederung

Regierungsbezirk	Kreisfreie Städte / Landkreise	Name	WZ 2008	Steuerpflichtige	Steuerbarer Umsatz		
					Lieferungen und Leistungen	Innere-gemeinschaftliche Erwerbe	Insgesamt
				Anzahl	1000 Euro		
4		Regierungsbezirk Darmstadt	08.1	•	•	•	•
4		Regierungsbezirk Darmstadt	08.11	14	263 188	762	263 950
4		Regierungsbezirk Darmstadt	08.12	•	•	•	•
4		Regierungsbezirk Darmstadt	08.9	6	32 513	4 716	37 229
4		Regierungsbezirk Darmstadt	08.91	—	—	—	—
4		Regierungsbezirk Darmstadt	08.92	•	•	•	•
4		Regierungsbezirk Darmstadt	08.93	—	—	—	—
4		Regierungsbezirk Darmstadt	08.99	•	•	•	•
4		Regierungsbezirk Darmstadt	09	•	•	•	•
4		Regierungsbezirk Darmstadt	09.1	•	•	•	•
4		Regierungsbezirk Darmstadt	09.9	•	•	•	•
4		Regierungsbezirk Darmstadt	C	9 821	99 393 164	15 463 405	114 856 569
4		Regierungsbezirk Darmstadt	10	1 207	9 145 744	1 822 159	10 967 903
4		Regierungsbezirk Darmstadt	10.1	439	473 553	62 302	535 855
4		Regierungsbezirk Darmstadt	10.11	23	86 913	28 137	115 050
4		Regierungsbezirk Darmstadt	10.12	•	•	•	•
4		Regierungsbezirk Darmstadt	10.13	•	•	•	•
4		Regierungsbezirk Darmstadt	10.2	•	•	•	•
4		Regierungsbezirk Darmstadt	10.3	•	•	•	•
4		Regierungsbezirk Darmstadt	10.31	3	7 160	692	7 852
4		Regierungsbezirk Darmstadt	10.32	•	•	•	•
4		Regierungsbezirk Darmstadt	10.39	•	•	•	•
4		Regierungsbezirk Darmstadt	10.4	•	•	•	•
4		Regierungsbezirk Darmstadt	10.41	•	•	•	•
4		Regierungsbezirk Darmstadt	10.42	—	—	—	—
4		Regierungsbezirk Darmstadt	10.5	38	405 806	39 478	445 284
4		Regierungsbezirk Darmstadt	10.51	15	396 902	39 075	435 976
4		Regierungsbezirk Darmstadt	10.52	23	8 905	403	9 308
4		Regierungsbezirk Darmstadt	10.6	9	50 846	383	51 229
4		Regierungsbezirk Darmstadt	10.61	9	50 846	383	51 229
4		Regierungsbezirk Darmstadt	10.62	—	—	—	—
4		Regierungsbezirk Darmstadt	10.7	536	583 839	3 316	587 156
4		Regierungsbezirk Darmstadt	10.71	•	•	•	•
4		Regierungsbezirk Darmstadt	10.72	17	29 199	770	29 969
4		Regierungsbezirk Darmstadt	10.73	•	•	•	•
4		Regierungsbezirk Darmstadt	10.8	125	6 724 960	1 475 585	8 200 544
4		Regierungsbezirk Darmstadt	10.81	•	•	•	•
4		Regierungsbezirk Darmstadt	10.82	•	•	•	•
4		Regierungsbezirk Darmstadt	10.83	21	14 229	300	14 530
4		Regierungsbezirk Darmstadt	10.84	•	•	•	•
4		Regierungsbezirk Darmstadt	10.85	11	25 040	1 687	26 727
4		Regierungsbezirk Darmstadt	10.86	•	•	•	•
4		Regierungsbezirk Darmstadt	10.89	47	209 894	59 655	269 549
4		Regierungsbezirk Darmstadt	10.9	26	16 083	146	16 229
4		Regierungsbezirk Darmstadt	10.91	•	•	•	•
4		Regierungsbezirk Darmstadt	10.92	•	•	•	•
4		Regierungsbezirk Darmstadt	11	132	2 520 160	133 791	2 653 950
4		Regierungsbezirk Darmstadt	11.01	24	24 931	3 867	28 798
4		Regierungsbezirk Darmstadt	11.02	•	•	•	•
4		Regierungsbezirk Darmstadt	11.03	32	39 978	2 619	42 597
4		Regierungsbezirk Darmstadt	11.04	—	—	—	—
4		Regierungsbezirk Darmstadt	11.05	•	•	•	•
4		Regierungsbezirk Darmstadt	11.06	•	•	•	•
4		Regierungsbezirk Darmstadt	11.07	•	•	•	•
4		Regierungsbezirk Darmstadt	12	•	•	•	•
4		Regierungsbezirk Darmstadt	13	233	221 307	18 724	240 032
4		Regierungsbezirk Darmstadt	13.1	•	•	•	•

6. Umsatzsteuerpflichtige und steuerbarer Umsatz 2018 in den kreisfreien Städten, Landkreisen und Regierungsbezirken nach wirtschaftlicher Gliederung

Regierungsbezirk	Kreisfreie Städte / Landkreise	Name	WZ 2008	Steuerpflichtige	Steuerbarer Umsatz		
					Lieferungen und Leistungen	Innergemeinschaftliche Erwerbe	Insgesamt
				Anzahl	1000 Euro		
4		Regierungsbezirk Darmstadt	13.2
4		Regierungsbezirk Darmstadt	13.3	112	82 266	8 892	91 158
4		Regierungsbezirk Darmstadt	13.9	107	131 638	9 414	141 052
4		Regierungsbezirk Darmstadt	13.91
4		Regierungsbezirk Darmstadt	13.92	36	11 333	1 531	12 864
4		Regierungsbezirk Darmstadt	13.93
4		Regierungsbezirk Darmstadt	13.94
4		Regierungsbezirk Darmstadt	13.95	—	—	—	—
4		Regierungsbezirk Darmstadt	13.96	17	5 305	647	5 952
4		Regierungsbezirk Darmstadt	13.99	31	29 843	2 253	32 095
4		Regierungsbezirk Darmstadt	14	168	40 304	4 910	45 213
4		Regierungsbezirk Darmstadt	14.1	149	37 620	4 700	42 320
4		Regierungsbezirk Darmstadt	14.11
4		Regierungsbezirk Darmstadt	14.12	5	4 532	406	4 938
4		Regierungsbezirk Darmstadt	14.13	86	12 234	1 225	13 459
4		Regierungsbezirk Darmstadt	14.14
4		Regierungsbezirk Darmstadt	14.19	41	14 549	1 908	16 457
4		Regierungsbezirk Darmstadt	14.2
4		Regierungsbezirk Darmstadt	14.3
4		Regierungsbezirk Darmstadt	14.31
4		Regierungsbezirk Darmstadt	14.39
4		Regierungsbezirk Darmstadt	15	108	104 947	7 070	112 017
4		Regierungsbezirk Darmstadt	15.1	74	96 426	5 627	102 053
4		Regierungsbezirk Darmstadt	15.11
4		Regierungsbezirk Darmstadt	15.12
4		Regierungsbezirk Darmstadt	15.2	34	8 521	1 443	9 964
4		Regierungsbezirk Darmstadt	16	544	391 965	19 474	411 439
4		Regierungsbezirk Darmstadt	16.1	73	34 631	1 379	36 011
4		Regierungsbezirk Darmstadt	16.2	471	357 334	18 094	375 428
4		Regierungsbezirk Darmstadt	16.21	14	30 100	2 523	32 623
4		Regierungsbezirk Darmstadt	16.22	—	—	—	—
4		Regierungsbezirk Darmstadt	16.23	349	174 147	2 597	176 744
4		Regierungsbezirk Darmstadt	16.24	34	123 209	9 923	133 132
4		Regierungsbezirk Darmstadt	16.29	74	29 878	3 052	32 929
4		Regierungsbezirk Darmstadt	17	117	717 777	88 823	806 600
4		Regierungsbezirk Darmstadt	17.1
4		Regierungsbezirk Darmstadt	17.11
4		Regierungsbezirk Darmstadt	17.12
4		Regierungsbezirk Darmstadt	17.2
4		Regierungsbezirk Darmstadt	17.21	41	541 776	64 493	606 269
4		Regierungsbezirk Darmstadt	17.22
4		Regierungsbezirk Darmstadt	17.23
4		Regierungsbezirk Darmstadt	17.24	—	—	—	—
4		Regierungsbezirk Darmstadt	17.29	19	86 870	13 480	100 350
4		Regierungsbezirk Darmstadt	18	683	661 202	22 477	683 678
4		Regierungsbezirk Darmstadt	18.1	639	633 357	20 996	654 353
4		Regierungsbezirk Darmstadt	18.11	39	102 792	2 985	105 778
4		Regierungsbezirk Darmstadt	18.12	383	423 282	16 340	439 622
4		Regierungsbezirk Darmstadt	18.13	171	78 290	1 100	79 389
4		Regierungsbezirk Darmstadt	18.14	46	28 993	571	29 564
4		Regierungsbezirk Darmstadt	18.2	44	27 844	1 481	29 325
4		Regierungsbezirk Darmstadt	19
4		Regierungsbezirk Darmstadt	19.1	—	—	—	—
4		Regierungsbezirk Darmstadt	19.2
4		Regierungsbezirk Darmstadt	20	259	16 052 296	2 032 180	18 084 476
4		Regierungsbezirk Darmstadt	20.1	80	10 628 496	1 575 482	12 203 978
4		Regierungsbezirk Darmstadt	20.11

6. Umsatzsteuerpflichtige und steuerbarer Umsatz 2018 in den kreisfreien Städten, Landkreisen und Regierungsbezirken nach wirtschaftlicher Gliederung

Regierungsbezirk	Kreisfreie Städte / Landkreise	Name	WZ 2008	Steuerpflichtige	Steuerbarer Umsatz		
					Lieferungen und Leistungen	Innergemeinschaftliche Erwerbe	Insgesamt
				Anzahl	1000 Euro		
4		Regierungsbezirk Darmstadt	20.12	•	•	•	•
4		Regierungsbezirk Darmstadt	20.13	14	499 104	51 542	550 645
4		Regierungsbezirk Darmstadt	20.14	19	5 871 035	771 204	6 642 239
4		Regierungsbezirk Darmstadt	20.15	•	•	•	•
4		Regierungsbezirk Darmstadt	20.16	25	3 441 800	544 798	3 986 599
4		Regierungsbezirk Darmstadt	20.17	•	•	•	•
4		Regierungsbezirk Darmstadt	20.2	•	•	•	•
4		Regierungsbezirk Darmstadt	20.3	18	953 001	129 143	1 082 144
4		Regierungsbezirk Darmstadt	20.4	89	2 968 689	101 348	3 070 037
4		Regierungsbezirk Darmstadt	20.41	•	•	•	•
4		Regierungsbezirk Darmstadt	20.42	•	•	•	•
4		Regierungsbezirk Darmstadt	20.5	63	1 366 550	188 910	1 555 461
4		Regierungsbezirk Darmstadt	20.51	•	•	•	•
4		Regierungsbezirk Darmstadt	20.52	•	•	•	•
4		Regierungsbezirk Darmstadt	20.53	•	•	•	•
4		Regierungsbezirk Darmstadt	20.59	•	•	•	•
4		Regierungsbezirk Darmstadt	20.6	•	•	•	•
4		Regierungsbezirk Darmstadt	21	64	20 392 500	2 644 885	23 037 385
4		Regierungsbezirk Darmstadt	21.1	•	•	•	•
4		Regierungsbezirk Darmstadt	21.2	•	•	•	•
4		Regierungsbezirk Darmstadt	22	345	5 345 374	845 182	6 190 557
4		Regierungsbezirk Darmstadt	22.1	68	3 169 538	495 316	3 664 854
4		Regierungsbezirk Darmstadt	22.11	•	•	•	•
4		Regierungsbezirk Darmstadt	22.19	•	•	•	•
4		Regierungsbezirk Darmstadt	22.2	277	2 175 836	349 866	2 525 702
4		Regierungsbezirk Darmstadt	22.21	52	752 443	121 768	874 211
4		Regierungsbezirk Darmstadt	22.22	46	405 488	89 224	494 712
4		Regierungsbezirk Darmstadt	22.23	61	161 376	27 640	189 016
4		Regierungsbezirk Darmstadt	22.29	118	856 529	111 234	967 763
4		Regierungsbezirk Darmstadt	23	441	2 714 914	131 052	2 845 966
4		Regierungsbezirk Darmstadt	23.1	45	351 686	17 883	369 569
4		Regierungsbezirk Darmstadt	23.11	•	•	•	•
4		Regierungsbezirk Darmstadt	23.12	•	•	•	•
4		Regierungsbezirk Darmstadt	23.13	4	393	•	•
4		Regierungsbezirk Darmstadt	23.14	•	•	•	•
4		Regierungsbezirk Darmstadt	23.19	•	•	•	•
4		Regierungsbezirk Darmstadt	23.2	•	•	•	•
4		Regierungsbezirk Darmstadt	23.3	20	32 864	63	32 926
4		Regierungsbezirk Darmstadt	23.31	•	•	•	•
4		Regierungsbezirk Darmstadt	23.32	•	•	•	•
4		Regierungsbezirk Darmstadt	23.4	•	•	•	•
4		Regierungsbezirk Darmstadt	23.41	15	2 003	171	2 174
4		Regierungsbezirk Darmstadt	23.42	12	4 385	1	4 387
4		Regierungsbezirk Darmstadt	23.43	•	•	•	•
4		Regierungsbezirk Darmstadt	23.44	•	•	•	•
4		Regierungsbezirk Darmstadt	23.49	•	•	•	•
4		Regierungsbezirk Darmstadt	23.5	•	•	•	•
4		Regierungsbezirk Darmstadt	23.51	•	•	•	•
4		Regierungsbezirk Darmstadt	23.52	—	—	—	—
4		Regierungsbezirk Darmstadt	23.6	82	847 502	37 154	884 657
4		Regierungsbezirk Darmstadt	23.61	44	521 351	32 269	553 620
4		Regierungsbezirk Darmstadt	23.62	•	•	•	•
4		Regierungsbezirk Darmstadt	23.63	18	293 965	4 659	298 624
4		Regierungsbezirk Darmstadt	23.64	8	1 488	•	•
4		Regierungsbezirk Darmstadt	23.65	•	•	•	•
4		Regierungsbezirk Darmstadt	23.69	•	•	•	•
4		Regierungsbezirk Darmstadt	23.7	237	105 536	4 203	109 739

6. Umsatzsteuerpflichtige und steuerbarer Umsatz 2018 in den kreisfreien Städten, Landkreisen und Regierungsbezirken nach wirtschaftlicher Gliederung

Regierungsbezirk	Kreisfreie Städte / Landkreise	Name	WZ 2008	Steuerpflichtige	Steuerbarer Umsatz		
					Lieferungen und Leistungen	Innergemeinschaftliche Erwerbe	Insgesamt
				Anzahl	1000 Euro		
4		Regierungsbezirk Darmstadt	23.9	17	69 104	1 324	70 428
4		Regierungsbezirk Darmstadt	23.91
4		Regierungsbezirk Darmstadt	23.99
4		Regierungsbezirk Darmstadt	24	82	1 721 957	64 889	1 786 845
4		Regierungsbezirk Darmstadt	24.1	23	20 277	776	21 053
4		Regierungsbezirk Darmstadt	24.2	15	33 940	1 121	35 061
4		Regierungsbezirk Darmstadt	24.3	7	1 959	18	1 977
4		Regierungsbezirk Darmstadt	24.31
4		Regierungsbezirk Darmstadt	24.32
4		Regierungsbezirk Darmstadt	24.33
4		Regierungsbezirk Darmstadt	24.34
4		Regierungsbezirk Darmstadt	24.4	25	1 634 672	62 406	1 697 079
4		Regierungsbezirk Darmstadt	24.41
4		Regierungsbezirk Darmstadt	24.42
4		Regierungsbezirk Darmstadt	24.43
4		Regierungsbezirk Darmstadt	24.44
4		Regierungsbezirk Darmstadt	24.45
4		Regierungsbezirk Darmstadt	24.46	—	—	—	—
4		Regierungsbezirk Darmstadt	24.5	12	31 109	567	31 676
4		Regierungsbezirk Darmstadt	24.51
4		Regierungsbezirk Darmstadt	24.52
4		Regierungsbezirk Darmstadt	24.53
4		Regierungsbezirk Darmstadt	24.54
4		Regierungsbezirk Darmstadt	25	1 498	3 341 689	215 979	3 557 668
4		Regierungsbezirk Darmstadt	25.1	297	591 254	41 778	633 032
4		Regierungsbezirk Darmstadt	25.11	191	335 672	27 608	363 280
4		Regierungsbezirk Darmstadt	25.12	106	255 582	14 169	269 752
4		Regierungsbezirk Darmstadt	25.2	17	25 023	901	25 924
4		Regierungsbezirk Darmstadt	25.21	10	21 708	843	22 551
4		Regierungsbezirk Darmstadt	25.29	7	3 315	58	3 373
4		Regierungsbezirk Darmstadt	25.3	3	1 057	.	.
4		Regierungsbezirk Darmstadt	25.4	9	1 107	.	.
4		Regierungsbezirk Darmstadt	25.5	57	738 598	49 636	788 235
4		Regierungsbezirk Darmstadt	25.6	811	828 350	10 059	838 409
4		Regierungsbezirk Darmstadt	25.61	97	339 120	4 488	343 608
4		Regierungsbezirk Darmstadt	25.62	714	489 229	5 572	494 801
4		Regierungsbezirk Darmstadt	25.7	160	320 761	40 369	361 131
4		Regierungsbezirk Darmstadt	25.71
4		Regierungsbezirk Darmstadt	25.72
4		Regierungsbezirk Darmstadt	25.73
4		Regierungsbezirk Darmstadt	25.73.1	46	54 919	4 565	59 485
4		Regierungsbezirk Darmstadt	25.73.2
4		Regierungsbezirk Darmstadt	25.73.3
4		Regierungsbezirk Darmstadt	25.73.4	—	—	—	—
4		Regierungsbezirk Darmstadt	25.73.5	37	104 623	12 761	117 384
4		Regierungsbezirk Darmstadt	25.9	144	835 538	73 217	908 755
4		Regierungsbezirk Darmstadt	25.91
4		Regierungsbezirk Darmstadt	25.92
4		Regierungsbezirk Darmstadt	25.93	12	56 973	2 330	59 303
4		Regierungsbezirk Darmstadt	25.94
4		Regierungsbezirk Darmstadt	25.99	109	513 696	53 323	567 019
4		Regierungsbezirk Darmstadt	26	773	6 779 606	627 448	7 407 054
4		Regierungsbezirk Darmstadt	26.1	147	752 068	241 134	993 202
4		Regierungsbezirk Darmstadt	26.11	136	738 912	240 455	979 367
4		Regierungsbezirk Darmstadt	26.11.1	28	55 954	22 286	78 240
4		Regierungsbezirk Darmstadt	26.11.9	108	682 959	218 168	901 127
4		Regierungsbezirk Darmstadt	26.12	11	13 156	679	13 835

6. Umsatzsteuerpflichtige und steuerbarer Umsatz 2018 in den kreisfreien Städten, Landkreisen und Regierungsbezirken nach wirtschaftlicher Gliederung

Regierungsbezirk	Kreisfreie Städte / Landkreise	Name	WZ 2008	Steuerpflichtige	Steuerbarer Umsatz		
					Lieferungen und Leistungen	Innergemeinschaftliche Erwerbe	Insgesamt
				Anzahl	1000 Euro		
4		Regierungsbezirk Darmstadt	26.2	155	2 490 813	63 989	2 554 802
4		Regierungsbezirk Darmstadt	26.3	124	1 118 598	56 581	1 175 179
4		Regierungsbezirk Darmstadt	26.4	36	55 103	9 291	64 394
4		Regierungsbezirk Darmstadt	26.5	211	2 207 871	235 598	2 443 470
4		Regierungsbezirk Darmstadt	26.51
4		Regierungsbezirk Darmstadt	26.51.1	177	1 851 208	220 394	2 071 602
4		Regierungsbezirk Darmstadt	26.51.2
4		Regierungsbezirk Darmstadt	26.51.3
4		Regierungsbezirk Darmstadt	26.52
4		Regierungsbezirk Darmstadt	26.6	42	74 532	10 361	84 893
4		Regierungsbezirk Darmstadt	26.7	51	78 174	10 471	88 644
4		Regierungsbezirk Darmstadt	26.8	7	2 447	24	2 470
4		Regierungsbezirk Darmstadt	27	315	4 316 907	754 368	5 071 275
4		Regierungsbezirk Darmstadt	27.1	84	1 922 007	196 510	2 118 517
4		Regierungsbezirk Darmstadt	27.11	52	251 637	9 108	260 745
4		Regierungsbezirk Darmstadt	27.12	32	1 670 369	187 402	1 857 771
4		Regierungsbezirk Darmstadt	27.2
4		Regierungsbezirk Darmstadt	27.3
4		Regierungsbezirk Darmstadt	27.31	—	—	—	—
4		Regierungsbezirk Darmstadt	27.32	19	686 344	61 364	747 708
4		Regierungsbezirk Darmstadt	27.33
4		Regierungsbezirk Darmstadt	27.4	54	48 070	4 435	52 505
4		Regierungsbezirk Darmstadt	27.5
4		Regierungsbezirk Darmstadt	27.51
4		Regierungsbezirk Darmstadt	27.52
4		Regierungsbezirk Darmstadt	27.9	99	283 219	66 824	350 043
4		Regierungsbezirk Darmstadt	28	811	7 151 809	1 041 128	8 192 937
4		Regierungsbezirk Darmstadt	28.1	131	925 779	59 551	985 330
4		Regierungsbezirk Darmstadt	28.11
4		Regierungsbezirk Darmstadt	28.12
4		Regierungsbezirk Darmstadt	28.13	35	125 802	10 352	136 155
4		Regierungsbezirk Darmstadt	28.14	32	379 531	24 551	404 081
4		Regierungsbezirk Darmstadt	28.15	34	293 940	17 985	311 925
4		Regierungsbezirk Darmstadt	28.2	334	4 621 497	858 274	5 479 772
4		Regierungsbezirk Darmstadt	28.21	34	40 646	3 194	43 840
4		Regierungsbezirk Darmstadt	28.21.1
4		Regierungsbezirk Darmstadt	28.21.9
4		Regierungsbezirk Darmstadt	28.22
4		Regierungsbezirk Darmstadt	28.23	24	68 560	10 369	78 928
4		Regierungsbezirk Darmstadt	28.24	62	82 186	2 514	84 701
4		Regierungsbezirk Darmstadt	28.25
4		Regierungsbezirk Darmstadt	28.29	110	738 742	51 962	790 704
4		Regierungsbezirk Darmstadt	28.3	11	10 278	9 404	19 682
4		Regierungsbezirk Darmstadt	28.4	79	563 318	45 397	608 714
4		Regierungsbezirk Darmstadt	28.41	44	340 822	35 183	376 004
4		Regierungsbezirk Darmstadt	28.49	35	222 496	10 214	232 710
4		Regierungsbezirk Darmstadt	28.9	256	1 030 937	68 503	1 099 439
4		Regierungsbezirk Darmstadt	28.91
4		Regierungsbezirk Darmstadt	28.92	16	24 032	1 519	25 551
4		Regierungsbezirk Darmstadt	28.92.1	—	—	—	—
4		Regierungsbezirk Darmstadt	28.92.2	16	24 032	1 519	25 551
4		Regierungsbezirk Darmstadt	28.93	25	95 969	4 063	100 032
4		Regierungsbezirk Darmstadt	28.94
4		Regierungsbezirk Darmstadt	28.95
4		Regierungsbezirk Darmstadt	28.96	10	70 583	9 653	80 236
4		Regierungsbezirk Darmstadt	28.99	176	487 718	38 122	525 840
4		Regierungsbezirk Darmstadt	29	152	13 842 863	4 607 062	18 449 925

6. Umsatzsteuerpflichtige und steuerbarer Umsatz 2018 in den kreisfreien Städten, Landkreisen und Regierungsbezirken nach wirtschaftlicher Gliederung

Regierungsbezirk	Kreisfreie Städte / Landkreise	Name	WZ 2008	Steuerpflichtige	Steuerbarer Umsatz		
					Lieferungen und Leistungen	Innergemeinschaftliche Erwerbe	Insgesamt
				Anzahl	1000 Euro		
4		Regierungsbezirk Darmstadt	29.1
4		Regierungsbezirk Darmstadt	29.10.1
4		Regierungsbezirk Darmstadt	29.10.2	6	9 508	35	9 542
4		Regierungsbezirk Darmstadt	29.2
4		Regierungsbezirk Darmstadt	29.3	79	3 974 827	1 099 780	5 074 607
4		Regierungsbezirk Darmstadt	29.31
4		Regierungsbezirk Darmstadt	29.32
4		Regierungsbezirk Darmstadt	30	49	355 627	71 197	426 823
4		Regierungsbezirk Darmstadt	30.1	10	6 267	395	6 662
4		Regierungsbezirk Darmstadt	30.11
4		Regierungsbezirk Darmstadt	30.12
4		Regierungsbezirk Darmstadt	30.2
4		Regierungsbezirk Darmstadt	30.20.1	—	—	—	—
4		Regierungsbezirk Darmstadt	30.20.2
4		Regierungsbezirk Darmstadt	30.3
4		Regierungsbezirk Darmstadt	30.4	—	—	—	—
4		Regierungsbezirk Darmstadt	30.9
4		Regierungsbezirk Darmstadt	30.91
4		Regierungsbezirk Darmstadt	30.92	20	30 782	535	31 317
4		Regierungsbezirk Darmstadt	30.99	4	1 682	1 180	2 862
4		Regierungsbezirk Darmstadt	31	355	611 147	83 097	694 243
4		Regierungsbezirk Darmstadt	31.01	46	317 083	30 847	347 930
4		Regierungsbezirk Darmstadt	31.02
4		Regierungsbezirk Darmstadt	31.03
4		Regierungsbezirk Darmstadt	31.09	261	263 640	51 546	315 185
4		Regierungsbezirk Darmstadt	31.09.1	30	9 445	311	9 756
4		Regierungsbezirk Darmstadt	31.09.9	231	254 194	51 235	305 429
4		Regierungsbezirk Darmstadt	32	943	2 337 331	202 377	2 539 708
4		Regierungsbezirk Darmstadt	32.1	174	39 444	1 927	41 371
4		Regierungsbezirk Darmstadt	32.11
4		Regierungsbezirk Darmstadt	32.12	144	35 386	1 826	37 212
4		Regierungsbezirk Darmstadt	32.13
4		Regierungsbezirk Darmstadt	32.2	53	37 505	657	38 161
4		Regierungsbezirk Darmstadt	32.3	16	23 567	1 526	25 093
4		Regierungsbezirk Darmstadt	32.4	42	36 677	3 224	39 902
4		Regierungsbezirk Darmstadt	32.5	531	2 063 072	192 030	2 255 103
4		Regierungsbezirk Darmstadt	32.50.1	118	1 683 383	188 934	1 872 317
4		Regierungsbezirk Darmstadt	32.50.2	85	98 822	843	99 666
4		Regierungsbezirk Darmstadt	32.50.3	328	280 867	2 253	283 120
4		Regierungsbezirk Darmstadt	32.9	127	137 066	3 012	140 078
4		Regierungsbezirk Darmstadt	32.91
4		Regierungsbezirk Darmstadt	32.99
4		Regierungsbezirk Darmstadt	33	530	549 905	16 679	566 584
4		Regierungsbezirk Darmstadt	33.1	351	239 976	9 040	249 016
4		Regierungsbezirk Darmstadt	33.11	20	25 124	852	25 976
4		Regierungsbezirk Darmstadt	33.12	152	124 331	3 005	127 336
4		Regierungsbezirk Darmstadt	33.13	28	14 243	1 578	15 820
4		Regierungsbezirk Darmstadt	33.14	17	14 653	297	14 950
4		Regierungsbezirk Darmstadt	33.15
4		Regierungsbezirk Darmstadt	33.16
4		Regierungsbezirk Darmstadt	33.17	107	19 636	243	19 879
4		Regierungsbezirk Darmstadt	33.19	10	9 760	245	10 005
4		Regierungsbezirk Darmstadt	33.2	179	309 929	7 639	317 568
4		Regierungsbezirk Darmstadt	D	1 537	13 220 284	31 347	13 251 631
4		Regierungsbezirk Darmstadt	35	1 537	13 220 284	31 347	13 251 631
4		Regierungsbezirk Darmstadt	35.1	1 443	10 209 156	30 644	10 239 800
4		Regierungsbezirk Darmstadt	35.11	1 358	2 134 712	26 051	2 160 763

6. Umsatzsteuerpflichtige und steuerbarer Umsatz 2018 in den kreisfreien Städten, Landkreisen und Regierungsbezirken nach wirtschaftlicher Gliederung

Regierungsbezirk	Kreisfreie Städte / Landkreise	Name	WZ 2008	Steuerpflichtige	Steuerbarer Umsatz		
					Lieferungen und Leistungen	Innergemeinschaftliche Erwerbe	Insgesamt
				Anzahl	1000 Euro		
4		Regierungsbezirk Darmstadt	35.11.1	143	22 067	1 409	23 476
4		Regierungsbezirk Darmstadt	35.11.2	376	1 568 720	22 881	1 591 601
4		Regierungsbezirk Darmstadt	35.11.3	839	543 925	1 761	545 686
4		Regierungsbezirk Darmstadt	35.12
4		Regierungsbezirk Darmstadt	35.13	46	4 290 790	4 515	4 295 305
4		Regierungsbezirk Darmstadt	35.14
4		Regierungsbezirk Darmstadt	35.2
4		Regierungsbezirk Darmstadt	35.21	40	469 950	29	469 979
4		Regierungsbezirk Darmstadt	35.21.1
4		Regierungsbezirk Darmstadt	35.21.2	17	447 909	1	447 910
4		Regierungsbezirk Darmstadt	35.21.3
4		Regierungsbezirk Darmstadt	35.22
4		Regierungsbezirk Darmstadt	35.23
4		Regierungsbezirk Darmstadt	35.3
4		Regierungsbezirk Darmstadt	E	501	2 698 546	44 233	2 742 778
4		Regierungsbezirk Darmstadt	36	158	470 874	424	471 299
4		Regierungsbezirk Darmstadt	36.00.1	14	62 977	6	62 984
4		Regierungsbezirk Darmstadt	36.00.2	126	375 598	418	376 016
4		Regierungsbezirk Darmstadt	36.00.3	18	32 299	—	32 299
4		Regierungsbezirk Darmstadt	37	57	60 536	894	61 430
4		Regierungsbezirk Darmstadt	37.00.1	51	59 913	879	60 792
4		Regierungsbezirk Darmstadt	37.00.2	6	623	14	638
4		Regierungsbezirk Darmstadt	38	251	2 120 583	42 913	2 163 497
4		Regierungsbezirk Darmstadt	38.1	84	608 966	891	609 857
4		Regierungsbezirk Darmstadt	38.11	84	608 966	891	609 857
4		Regierungsbezirk Darmstadt	38.12	—	—	—	—
4		Regierungsbezirk Darmstadt	38.2	78	836 372	2 142	838 513
4		Regierungsbezirk Darmstadt	38.21
4		Regierungsbezirk Darmstadt	38.22
4		Regierungsbezirk Darmstadt	38.3	89	675 246	39 881	715 127
4		Regierungsbezirk Darmstadt	38.31	20	11 115	22	11 136
4		Regierungsbezirk Darmstadt	38.32	69	664 131	39 860	703 991
4		Regierungsbezirk Darmstadt	39	35	46 552	1	46 553
4		Regierungsbezirk Darmstadt	F	16 391	13 854 149	152 179	14 006 328
4		Regierungsbezirk Darmstadt	41	1 144	4 188 681	18 219	4 206 900
4		Regierungsbezirk Darmstadt	41.1	272	1 201 281	1 826	1 203 107
4		Regierungsbezirk Darmstadt	41.10.1	35	159 209	.	.
4		Regierungsbezirk Darmstadt	41.10.2	61	347 094	.	.
4		Regierungsbezirk Darmstadt	41.10.3	176	694 978	1 137	696 115
4		Regierungsbezirk Darmstadt	41.2	872	2 987 400	16 393	3 003 793
4		Regierungsbezirk Darmstadt	41.20.1	782	2 909 122	16 086	2 925 207
4		Regierungsbezirk Darmstadt	41.20.2	90	78 278	308	78 585
4		Regierungsbezirk Darmstadt	42	316	1 115 332	37 121	1 152 454
4		Regierungsbezirk Darmstadt	42.1	119	754 485	34 971	789 455
4		Regierungsbezirk Darmstadt	42.11	98	291 326	4 879	296 205
4		Regierungsbezirk Darmstadt	42.12	7	157 100	28 456	185 557
4		Regierungsbezirk Darmstadt	42.13	14	306 059	1 635	307 694
4		Regierungsbezirk Darmstadt	42.2	95	197 717	755	198 472
4		Regierungsbezirk Darmstadt	42.21	68	174 582	631	175 212
4		Regierungsbezirk Darmstadt	42.22	27	23 136	124	23 260
4		Regierungsbezirk Darmstadt	42.9	102	163 130	1 396	164 526
4		Regierungsbezirk Darmstadt	42.91	17	22 566	905	23 470
4		Regierungsbezirk Darmstadt	42.99	85	140 565	491	141 056
4		Regierungsbezirk Darmstadt	43	14 931	8 550 136	96 838	8 646 975
4		Regierungsbezirk Darmstadt	43.1	418	400 108	704	400 812
4		Regierungsbezirk Darmstadt	43.11	256	223 653	469	224 122
4		Regierungsbezirk Darmstadt	43.12	158	174 843	.	.

6. Umsatzsteuerpflichtige und steuerbarer Umsatz 2018 in den kreisfreien Städten, Landkreisen und Regierungsbezirken nach wirtschaftlicher Gliederung

Regierungsbezirk	Kreisfreie Städte / Landkreise	Name	WZ 2008	Steuerpflichtige	Steuerbarer Umsatz		
					Lieferungen und Leistungen	Innergemeinschaftliche Erwerbe	Insgesamt
				Anzahl	1000 Euro		
4		Regierungsbezirk Darmstadt	43.13	4	1 612	•	•
4		Regierungsbezirk Darmstadt	43.2	6 238	3 812 300	46 799	3 859 099
4		Regierungsbezirk Darmstadt	43.21	1 547	1 200 151	8 163	1 208 315
4		Regierungsbezirk Darmstadt	43.22	1 901	1 696 675	14 625	1 711 299
4		Regierungsbezirk Darmstadt	43.29	2 790	915 474	24 011	939 485
4		Regierungsbezirk Darmstadt	43.29.1	2 220	587 207	5 028	592 235
4		Regierungsbezirk Darmstadt	43.29.9	570	328 267	18 983	347 250
4		Regierungsbezirk Darmstadt	43.3	5 136	2 001 765	19 611	2 021 376
4		Regierungsbezirk Darmstadt	43.31	243	184 098	508	184 605
4		Regierungsbezirk Darmstadt	43.32	998	385 954	5 806	391 760
4		Regierungsbezirk Darmstadt	43.33	2 068	511 259	8 188	519 447
4		Regierungsbezirk Darmstadt	43.34	1 310	609 880	1 012	610 892
4		Regierungsbezirk Darmstadt	43.34.1	1 230	567 047	624	567 671
4		Regierungsbezirk Darmstadt	43.34.2	80	42 832	388	43 221
4		Regierungsbezirk Darmstadt	43.39	517	310 575	4 097	314 672
4		Regierungsbezirk Darmstadt	43.9	3 139	2 335 963	29 725	2 365 687
4		Regierungsbezirk Darmstadt	43.91	912	611 775	1 682	613 457
4		Regierungsbezirk Darmstadt	43.91.1	514	434 544	751	435 294
4		Regierungsbezirk Darmstadt	43.91.2	398	177 231	931	178 163
4		Regierungsbezirk Darmstadt	43.99	2 227	1 724 188	28 043	1 752 231
4		Regierungsbezirk Darmstadt	43.99.1	166	99 999	234	100 233
4		Regierungsbezirk Darmstadt	43.99.2	38	40 027	10 951	50 978
4		Regierungsbezirk Darmstadt	43.99.9	2 023	1 584 161	16 858	1 601 020
4		Regierungsbezirk Darmstadt	G	28 168	128 537 107	31 162 105	159 699 212
4		Regierungsbezirk Darmstadt	45	4 764	25 703 190	10 551 234	36 254 424
4		Regierungsbezirk Darmstadt	45.1	1 847	21 919 081	9 836 830	31 755 911
4		Regierungsbezirk Darmstadt	45.11	1 763	21 740 004	9 825 278	31 565 282
4		Regierungsbezirk Darmstadt	45.19	84	179 077	11 553	190 630
4		Regierungsbezirk Darmstadt	45.2	1 707	905 224	13 408	918 632
4		Regierungsbezirk Darmstadt	45.20.1	206	99 121	90	99 211
4		Regierungsbezirk Darmstadt	45.20.2	152	42 270	59	42 329
4		Regierungsbezirk Darmstadt	45.20.3	1 290	703 005	12 344	715 350
4		Regierungsbezirk Darmstadt	45.20.4	59	60 829	915	61 743
4		Regierungsbezirk Darmstadt	45.3	1 018	2 410 940	382 697	2 793 637
4		Regierungsbezirk Darmstadt	45.31	211	1 953 764	350 534	2 304 298
4		Regierungsbezirk Darmstadt	45.32	807	457 175	32 164	489 339
4		Regierungsbezirk Darmstadt	45.4	192	467 945	318 299	786 244
4		Regierungsbezirk Darmstadt	46	8 110	89 712 190	19 356 783	109 068 973
4		Regierungsbezirk Darmstadt	46.1	2 769	1 025 199	88 053	1 113 252
4		Regierungsbezirk Darmstadt	46.11	61	25 750	3 255	29 005
4		Regierungsbezirk Darmstadt	46.12	62	45 223	824	46 047
4		Regierungsbezirk Darmstadt	46.13	223	75 141	2 411	77 552
4		Regierungsbezirk Darmstadt	46.13.1	34	10 616	111	10 727
4		Regierungsbezirk Darmstadt	46.13.2	189	64 525	2 300	66 825
4		Regierungsbezirk Darmstadt	46.14	517	239 278	20 140	259 418
4		Regierungsbezirk Darmstadt	46.15	277	89 482	4 350	93 832
4		Regierungsbezirk Darmstadt	46.16	276	84 446	5 183	89 629
4		Regierungsbezirk Darmstadt	46.17	147	51 721	2 815	54 535
4		Regierungsbezirk Darmstadt	46.18	934	337 162	41 973	379 135
4		Regierungsbezirk Darmstadt	46.18.1	17	7 482	1 011	8 493
4		Regierungsbezirk Darmstadt	46.18.2	47	12 342	1 368	13 711
4		Regierungsbezirk Darmstadt	46.18.3	12	3 278	130	3 408
4		Regierungsbezirk Darmstadt	46.18.4	104	79 573	19 223	98 796
4		Regierungsbezirk Darmstadt	46.18.5	54	10 034	766	10 800
4		Regierungsbezirk Darmstadt	46.18.6	48	21 342	1 281	22 623
4		Regierungsbezirk Darmstadt	46.18.7	42	8 516	11	8 528
4		Regierungsbezirk Darmstadt	46.18.9	610	194 594	18 183	212 777

6. Umsatzsteuerpflichtige und steuerbarer Umsatz 2018 in den kreisfreien Städten, Landkreisen und Regierungsbezirken nach wirtschaftlicher Gliederung

Regierungsbezirk	Kreisfreie Städte / Landkreise	Name	WZ 2008	Steuerpflichtige	Steuerbarer Umsatz		
					Lieferungen und Leistungen	Innergemeinschaftliche Erwerbe	Insgesamt
				Anzahl	1000 Euro		
4		Regierungsbezirk Darmstadt	46.19	272	76 996	7 102	84 098
4		Regierungsbezirk Darmstadt	46.2	166	403 100	65 283	468 383
4		Regierungsbezirk Darmstadt	46.21	52	189 422	30 240	219 662
4		Regierungsbezirk Darmstadt	46.22	58	130 280	24 188	154 467
4		Regierungsbezirk Darmstadt	46.23	37	67 287	6 441	73 728
4		Regierungsbezirk Darmstadt	46.24	19	16 111	4 415	20 526
4		Regierungsbezirk Darmstadt	46.3	782	10 044 061	1 939 903	11 983 964
4		Regierungsbezirk Darmstadt	46.31	100	586 418	194 664	781 082
4		Regierungsbezirk Darmstadt	46.32
4		Regierungsbezirk Darmstadt	46.33	39	838 465	352 487	1 190 953
4		Regierungsbezirk Darmstadt	46.34	206	1 700 540	265 815	1 966 356
4		Regierungsbezirk Darmstadt	46.35	21	305 837	7 006	312 843
4		Regierungsbezirk Darmstadt	46.36	19	74 928	8 532	83 461
4		Regierungsbezirk Darmstadt	46.37	38	266 292	84 477	350 769
4		Regierungsbezirk Darmstadt	46.38	210	2 490 099	692 512	3 182 612
4		Regierungsbezirk Darmstadt	46.38.1	22	389 004	168 115	557 118
4		Regierungsbezirk Darmstadt	46.38.2	—	—	—	—
4		Regierungsbezirk Darmstadt	46.38.9	188	2 101 096	524 397	2 625 493
4		Regierungsbezirk Darmstadt	46.39
4		Regierungsbezirk Darmstadt	46.39.1
4		Regierungsbezirk Darmstadt	46.39.9
4		Regierungsbezirk Darmstadt	46.4	1 713	38 720 823	10 359 035	49 079 858
4		Regierungsbezirk Darmstadt	46.41	219	226 489	59 311	285 800
4		Regierungsbezirk Darmstadt	46.42	164	3 272 987	460 647	3 733 635
4		Regierungsbezirk Darmstadt	46.42.1
4		Regierungsbezirk Darmstadt	46.42.2
4		Regierungsbezirk Darmstadt	46.43	297	11 361 185	2 959 646	14 320 831
4		Regierungsbezirk Darmstadt	46.43.1	37	468 930	146 450	615 380
4		Regierungsbezirk Darmstadt	46.43.2	58	1 102 318	498 281	1 600 599
4		Regierungsbezirk Darmstadt	46.43.3	202	9 789 938	2 314 916	12 104 853
4		Regierungsbezirk Darmstadt	46.44	55	566 427	247 635	814 062
4		Regierungsbezirk Darmstadt	46.44.1
4		Regierungsbezirk Darmstadt	46.44.2
4		Regierungsbezirk Darmstadt	46.45	89	1 504 976	283 936	1 788 913
4		Regierungsbezirk Darmstadt	46.46	333	17 942 216	5 824 443	23 766 658
4		Regierungsbezirk Darmstadt	46.46.1	115	14 087 081	5 071 722	19 158 803
4		Regierungsbezirk Darmstadt	46.46.2	218	3 855 134	752 721	4 607 855
4		Regierungsbezirk Darmstadt	46.47	107	172 548	24 618	197 166
4		Regierungsbezirk Darmstadt	46.48	60	422 139	16 801	438 940
4		Regierungsbezirk Darmstadt	46.49	389	3 251 856	481 997	3 733 853
4		Regierungsbezirk Darmstadt	46.49.1	44	1 477 376	105 208	1 582 584
4		Regierungsbezirk Darmstadt	46.49.2	60	452 029	219 864	671 893
4		Regierungsbezirk Darmstadt	46.49.3	91	348 300	29 886	378 186
4		Regierungsbezirk Darmstadt	46.49.4	137	868 041	118 573	986 614
4		Regierungsbezirk Darmstadt	46.49.5	57	106 109	8 466	114 575
4		Regierungsbezirk Darmstadt	46.5	349	9 213 678	2 052 658	11 266 336
4		Regierungsbezirk Darmstadt	46.51	185	4 746 032	1 196 433	5 942 465
4		Regierungsbezirk Darmstadt	46.52	164	4 467 646	856 225	5 323 871
4		Regierungsbezirk Darmstadt	46.6	935	7 561 326	1 979 912	9 541 238
4		Regierungsbezirk Darmstadt	46.61	61	160 110	22 511	182 620
4		Regierungsbezirk Darmstadt	46.62	110	681 817	266 090	947 907
4		Regierungsbezirk Darmstadt	46.63	65	313 135	50 672	363 806
4		Regierungsbezirk Darmstadt	46.64	10	11 369	3 409	14 778
4		Regierungsbezirk Darmstadt	46.65	28	80 551	7 456	88 007
4		Regierungsbezirk Darmstadt	46.66	95	522 512	193 856	716 368
4		Regierungsbezirk Darmstadt	46.69	566	5 791 831	1 435 920	7 227 751
4		Regierungsbezirk Darmstadt	46.7	1 127	21 422 919	2 644 465	24 067 383

6. Umsatzsteuerpflichtige und steuerbarer Umsatz 2018 in den kreisfreien Städten, Landkreisen und Regierungsbezirken nach wirtschaftlicher Gliederung

Regierungsbezirk	Kreisfreie Städte / Landkreise	Name	WZ 2008	Steuerpflichtige	Steuerbarer Umsatz		
					Lieferungen und Leistungen	Innergemeinschaftliche Erwerbe	Insgesamt
				Anzahl	1000 Euro		
4		Regierungsbezirk Darmstadt	46.71	63	741 819	18 459	760 278
4		Regierungsbezirk Darmstadt	46.71.1
4		Regierungsbezirk Darmstadt	46.71.2
4		Regierungsbezirk Darmstadt	46.72	99	12 031 684	840 047	12 871 731
4		Regierungsbezirk Darmstadt	46.73	396	2 224 431	181 505	2 405 936
4		Regierungsbezirk Darmstadt	46.73.1	53	288 858	8 577	297 434
4		Regierungsbezirk Darmstadt	46.73.2	34	74 202	6 625	80 827
4		Regierungsbezirk Darmstadt	46.73.3	41	65 700	4 497	70 197
4		Regierungsbezirk Darmstadt	46.73.4	209	1 303 373	80 375	1 383 749
4		Regierungsbezirk Darmstadt	46.73.5	9	53 538	1 346	54 884
4		Regierungsbezirk Darmstadt	46.73.6	19	384 783	59 515	444 298
4		Regierungsbezirk Darmstadt	46.73.7	23	39 663	15 669	55 332
4		Regierungsbezirk Darmstadt	46.73.8	8	14 314	4 902	19 216
4		Regierungsbezirk Darmstadt	46.74	258	1 150 803	341 844	1 492 647
4		Regierungsbezirk Darmstadt	46.74.1	149	368 834	36 565	405 399
4		Regierungsbezirk Darmstadt	46.74.2	50	483 268	232 428	715 695
4		Regierungsbezirk Darmstadt	46.74.3	59	298 701	72 851	371 552
4		Regierungsbezirk Darmstadt	46.75	157	3 837 639	773 861	4 611 500
4		Regierungsbezirk Darmstadt	46.76	37	1 055 510	446 666	1 502 176
4		Regierungsbezirk Darmstadt	46.77	117	381 032	42 083	423 115
4		Regierungsbezirk Darmstadt	46.9	269	1 321 084	227 475	1 548 558
4		Regierungsbezirk Darmstadt	47	15 294	13 121 727	1 254 089	14 375 815
4		Regierungsbezirk Darmstadt	47.1	1 788	2 112 872	88 697	2 201 570
4		Regierungsbezirk Darmstadt	47.11	865	1 429 784	53 339	1 483 123
4		Regierungsbezirk Darmstadt	47.19	923	683 089	35 358	718 446
4		Regierungsbezirk Darmstadt	47.2	2 002	930 860	45 020	975 880
4		Regierungsbezirk Darmstadt	47.21	343	171 221	10 551	181 773
4		Regierungsbezirk Darmstadt	47.22	129	63 856	5 489	69 346
4		Regierungsbezirk Darmstadt	47.23	33	10 217	2 389	12 607
4		Regierungsbezirk Darmstadt	47.24	359	121 350	318	121 668
4		Regierungsbezirk Darmstadt	47.25	434	203 815	11 127	214 942
4		Regierungsbezirk Darmstadt	47.26	103	46 899	1 013	47 912
4		Regierungsbezirk Darmstadt	47.29	601	313 501	14 132	327 633
4		Regierungsbezirk Darmstadt	47.3	411	619 220	97	619 318
4		Regierungsbezirk Darmstadt	47.30.1	338	468 153	74	468 227
4		Regierungsbezirk Darmstadt	47.30.2	73	151 068	23	151 091
4		Regierungsbezirk Darmstadt	47.4	908	1 207 671	526 740	1 734 411
4		Regierungsbezirk Darmstadt	47.41	399	823 292	491 989	1 315 281
4		Regierungsbezirk Darmstadt	47.42	229	125 433	7 550	132 983
4		Regierungsbezirk Darmstadt	47.43	280	258 946	27 201	286 147
4		Regierungsbezirk Darmstadt	47.5	2 492	1 350 558	117 842	1 468 401
4		Regierungsbezirk Darmstadt	47.51	498	149 470	21 725	171 195
4		Regierungsbezirk Darmstadt	47.52	605	385 653	29 923	415 576
4		Regierungsbezirk Darmstadt	47.52.1	316	184 698	23 904	208 602
4		Regierungsbezirk Darmstadt	47.52.3	289	200 955	6 020	206 975
4		Regierungsbezirk Darmstadt	47.53	219	89 341	4 606	93 947
4		Regierungsbezirk Darmstadt	47.54	490	232 705	6 548	239 253
4		Regierungsbezirk Darmstadt	47.59	680	493 388	55 040	548 428
4		Regierungsbezirk Darmstadt	47.59.1	370	377 974	46 632	424 606
4		Regierungsbezirk Darmstadt	47.59.2	44	13 707	2 406	16 114
4		Regierungsbezirk Darmstadt	47.59.3	93	22 741	1 323	24 063
4		Regierungsbezirk Darmstadt	47.59.9	173	78 967	4 679	83 646
4		Regierungsbezirk Darmstadt	47.6	1 462	756 095	48 162	804 258
4		Regierungsbezirk Darmstadt	47.61	187	206 270	3 022	209 292
4		Regierungsbezirk Darmstadt	47.62	657	181 701	1 446	183 147
4		Regierungsbezirk Darmstadt	47.62.1	394	95 051	160	95 211
4		Regierungsbezirk Darmstadt	47.62.2	263	86 650	1 286	87 936

6. Umsatzsteuerpflichtige und steuerbarer Umsatz 2018 in den kreisfreien Städten, Landkreisen und Regierungsbezirken nach wirtschaftlicher Gliederung

Regierungsbezirk	Kreisfreie Städte / Landkreise	Name	WZ 2008	Steuerpflichtige	Steuerbarer Umsatz		
					Lieferungen und Leistungen	Innergemeinschaftliche Erwerbe	Insgesamt
				Anzahl	1000 Euro		
4		Regierungsbezirk Darmstadt	47.63	25	8 681	164	8 846
4		Regierungsbezirk Darmstadt	47.64	446	301 286	37 150	338 436
4		Regierungsbezirk Darmstadt	47.64.1	241	169 444	11 240	180 684
4		Regierungsbezirk Darmstadt	47.64.2	205	131 842	25 910	157 752
4		Regierungsbezirk Darmstadt	47.65	147	58 157	6 380	64 537
4		Regierungsbezirk Darmstadt	47.7	4 620	4 602 343	198 744	4 801 086
4		Regierungsbezirk Darmstadt	47.71	669	407 153	70 928	478 081
4		Regierungsbezirk Darmstadt	47.72	200	311 843	47 505	359 348
4		Regierungsbezirk Darmstadt	47.72.1	136	248 939	37 542	286 481
4		Regierungsbezirk Darmstadt	47.72.2	64	62 904	9 963	72 867
4		Regierungsbezirk Darmstadt	47.73	730	2 493 227	10 154	2 503 381
4		Regierungsbezirk Darmstadt	47.74	231	240 712	6 347	247 059
4		Regierungsbezirk Darmstadt	47.75	261	159 479	12 096	171 575
4		Regierungsbezirk Darmstadt	47.76	698	232 444	14 039	246 483
4		Regierungsbezirk Darmstadt	47.76.1	581	170 793	12 214	183 007
4		Regierungsbezirk Darmstadt	47.76.2	117	61 651	1 825	63 476
4		Regierungsbezirk Darmstadt	47.77	339	133 014	7 543	140 557
4		Regierungsbezirk Darmstadt	47.78	1 221	561 175	26 362	587 538
4		Regierungsbezirk Darmstadt	47.78.1	391	194 243	3 824	198 067
4		Regierungsbezirk Darmstadt	47.78.2	50	38 534	2 356	40 890
4		Regierungsbezirk Darmstadt	47.78.3	347	112 489	7 287	119 776
4		Regierungsbezirk Darmstadt	47.78.9	433	215 909	12 895	228 805
4		Regierungsbezirk Darmstadt	47.79	271	63 296	3 769	67 065
4		Regierungsbezirk Darmstadt	47.79.1	78	13 269	231	13 500
4		Regierungsbezirk Darmstadt	47.79.2	14	2 212	96	2 308
4		Regierungsbezirk Darmstadt	47.79.9	179	47 815	3 442	51 257
4		Regierungsbezirk Darmstadt	47.8	236	55 244	4 050	59 294
4		Regierungsbezirk Darmstadt	47.81	125	34 781	1 616	36 397
4		Regierungsbezirk Darmstadt	47.82	92	16 418	2 358	18 776
4		Regierungsbezirk Darmstadt	47.89	19	4 044	76	4 120
4		Regierungsbezirk Darmstadt	47.9	1 375	1 486 864	224 735	1 711 599
4		Regierungsbezirk Darmstadt	47.91	660	727 712	123 474	851 186
4		Regierungsbezirk Darmstadt	47.99	715	759 152	101 261	860 413
4		Regierungsbezirk Darmstadt	47.99.1	55	367 817	6 309	374 126
4		Regierungsbezirk Darmstadt	47.99.9	660	391 335	94 952	486 287
4		Regierungsbezirk Darmstadt	H	6 388	13 216 377	169 921	13 386 298
4		Regierungsbezirk Darmstadt	49	3 697	2 431 069	10 008	2 441 077
4		Regierungsbezirk Darmstadt	49.1
4		Regierungsbezirk Darmstadt	49.2
4		Regierungsbezirk Darmstadt	49.3	2 062	981 222	4 064	985 286
4		Regierungsbezirk Darmstadt	49.31	99	598 576	1 004	599 579
4		Regierungsbezirk Darmstadt	49.32	1 825	250 895	293	251 188
4		Regierungsbezirk Darmstadt	49.39	138	131 751	2 767	134 518
4		Regierungsbezirk Darmstadt	49.39.1	39	82 805	2 282	85 087
4		Regierungsbezirk Darmstadt	49.39.2	69	45 162	.	.
4		Regierungsbezirk Darmstadt	49.39.9	30	3 784	.	.
4		Regierungsbezirk Darmstadt	49.4	1 627	1 199 486	5 944	1 205 430
4		Regierungsbezirk Darmstadt	49.41	1 391	1 076 522	5 676	1 082 198
4		Regierungsbezirk Darmstadt	49.42	236	122 964	268	123 232
4		Regierungsbezirk Darmstadt	49.5
4		Regierungsbezirk Darmstadt	50	23	36 287	183	36 470
4		Regierungsbezirk Darmstadt	50.1	—	—	—	—
4		Regierungsbezirk Darmstadt	50.2	—	—	—	—
4		Regierungsbezirk Darmstadt	50.3	13	15 622	37	15 659
4		Regierungsbezirk Darmstadt	50.4	10	20 666	145	20 811
4		Regierungsbezirk Darmstadt	51	41	911 593	840	912 434
4		Regierungsbezirk Darmstadt	51.1

6. Umsatzsteuerpflichtige und steuerbarer Umsatz 2018 in den kreisfreien Städten, Landkreisen und Regierungsbezirken nach wirtschaftlicher Gliederung

Regierungsbezirk	Kreisfreie Städte / Landkreise	Name	WZ 2008	Steuerpflichtige	Steuerbarer Umsatz		
					Lieferungen und Leistungen	Innergemeinschaftliche Erwerbe	Insgesamt
				Anzahl	1000 Euro		
4		Regierungsbezirk Darmstadt	51.2	•	•	•	•
4		Regierungsbezirk Darmstadt	51.21	•	•	•	•
4		Regierungsbezirk Darmstadt	51.22	—	—	—	—
4		Regierungsbezirk Darmstadt	52	1 381	9 314 678	152 587	9 467 265
4		Regierungsbezirk Darmstadt	52.1	66	474 356	124 694	599 050
4		Regierungsbezirk Darmstadt	52.2	1 315	8 840 322	27 893	8 868 215
4		Regierungsbezirk Darmstadt	52.21	124	124 234	833	125 067
4		Regierungsbezirk Darmstadt	52.21.1	31	24 822	10	24 833
4		Regierungsbezirk Darmstadt	52.21.2	12	7 613	6	7 619
4		Regierungsbezirk Darmstadt	52.21.3	•	•	•	•
4		Regierungsbezirk Darmstadt	52.21.4	•	•	•	•
4		Regierungsbezirk Darmstadt	52.21.5	—	—	—	—
4		Regierungsbezirk Darmstadt	52.21.9	73	86 383	784	87 167
4		Regierungsbezirk Darmstadt	52.22	•	•	•	•
4		Regierungsbezirk Darmstadt	52.22.1	—	—	—	—
4		Regierungsbezirk Darmstadt	52.22.2	•	•	•	•
4		Regierungsbezirk Darmstadt	52.22.3	—	—	—	—
4		Regierungsbezirk Darmstadt	52.22.9	5	368	—	369
4		Regierungsbezirk Darmstadt	52.23	59	3 037 733	16 730	3 054 464
4		Regierungsbezirk Darmstadt	52.23.1	26	2 594 707	10 199	2 604 906
4		Regierungsbezirk Darmstadt	52.23.9	33	443 026	6 531	449 557
4		Regierungsbezirk Darmstadt	52.24	•	•	•	•
4		Regierungsbezirk Darmstadt	52.29	1 109	5 546 114	10 330	5 556 444
4		Regierungsbezirk Darmstadt	52.29.1	885	4 749 275	7 521	4 756 797
4		Regierungsbezirk Darmstadt	52.29.2	•	•	•	•
4		Regierungsbezirk Darmstadt	52.29.9	•	•	•	•
4		Regierungsbezirk Darmstadt	53	1 246	522 749	6 302	529 052
4		Regierungsbezirk Darmstadt	53.1	—	—	—	—
4		Regierungsbezirk Darmstadt	53.2	1 246	522 749	6 302	529 052
4		Regierungsbezirk Darmstadt	I	11 427	6 940 168	47 794	6 987 962
4		Regierungsbezirk Darmstadt	55	1 714	2 260 939	8 849	2 269 788
4		Regierungsbezirk Darmstadt	55.1	1 536	2 191 617	8 382	2 199 998
4		Regierungsbezirk Darmstadt	55.10.1	540	1 820 287	7 123	1 827 410
4		Regierungsbezirk Darmstadt	55.10.2	211	174 130	813	174 943
4		Regierungsbezirk Darmstadt	55.10.3	654	175 546	414	175 960
4		Regierungsbezirk Darmstadt	55.10.4	131	21 654	32	21 685
4		Regierungsbezirk Darmstadt	55.2	109	47 497	277	47 774
4		Regierungsbezirk Darmstadt	55.20.1	8	15 105	28	15 133
4		Regierungsbezirk Darmstadt	55.20.2	•	•	•	•
4		Regierungsbezirk Darmstadt	55.20.3	89	8 015	8	8 023
4		Regierungsbezirk Darmstadt	55.20.4	•	•	•	•
4		Regierungsbezirk Darmstadt	55.3	21	9 255	185	9 440
4		Regierungsbezirk Darmstadt	55.9	48	12 571	5	12 575
4		Regierungsbezirk Darmstadt	55.90.1	21	5 150	•	•
4		Regierungsbezirk Darmstadt	55.90.9	27	7 421	•	•
4		Regierungsbezirk Darmstadt	56	9 713	4 679 229	38 945	4 718 174
4		Regierungsbezirk Darmstadt	56.1	6 590	2 120 778	13 207	2 133 985
4		Regierungsbezirk Darmstadt	56.10.1	3 766	1 396 569	8 540	1 405 109
4		Regierungsbezirk Darmstadt	56.10.2	161	167 774	403	168 176
4		Regierungsbezirk Darmstadt	56.10.3	1 753	338 505	957	339 462
4		Regierungsbezirk Darmstadt	56.10.4	634	147 312	1 178	148 490
4		Regierungsbezirk Darmstadt	56.10.5	276	70 619	2 130	72 748
4		Regierungsbezirk Darmstadt	56.2	701	2 047 880	23 852	2 071 733
4		Regierungsbezirk Darmstadt	56.21	347	222 882	5 408	228 290
4		Regierungsbezirk Darmstadt	56.29	354	1 824 999	18 445	1 843 443
4		Regierungsbezirk Darmstadt	56.3	2 422	510 570	1 886	512 456
4		Regierungsbezirk Darmstadt	56.30.1	1 833	367 072	1 184	368 256

6. Umsatzsteuerpflichtige und steuerbarer Umsatz 2018 in den kreisfreien Städten, Landkreisen und Regierungsbezirken nach wirtschaftlicher Gliederung

Regierungsbezirk	Kreisfreie Städte / Landkreise	Name	WZ 2008	Steuerpflichtige	Steuerbarer Umsatz		
					Lieferungen und Leistungen	Innergemeinschaftliche Erwerbe	Insgesamt
				Anzahl	1000 Euro		
4		Regierungsbezirk Darmstadt	56.30.2	43	21 750	35	21 785
4		Regierungsbezirk Darmstadt	56.30.3	197	38 701	54	38 755
4		Regierungsbezirk Darmstadt	56.30.4	29	10 559	379	10 938
4		Regierungsbezirk Darmstadt	56.30.9	320	72 487	234	72 721
4		Regierungsbezirk Darmstadt	J	9 754	18 179 653	657 245	18 836 898
4		Regierungsbezirk Darmstadt	58	502	1 424 423	15 824	1 440 247
4		Regierungsbezirk Darmstadt	58.1	457	1 403 244	15 638	1 418 882
4		Regierungsbezirk Darmstadt	58.11	173	226 183	6 671	232 853
4		Regierungsbezirk Darmstadt	58.12	18	219 854	4	219 858
4		Regierungsbezirk Darmstadt	58.13	47	351 119	6 919	358 038
4		Regierungsbezirk Darmstadt	58.14	112	411 106	430	411 536
4		Regierungsbezirk Darmstadt	58.19	107	194 982	1 615	196 597
4		Regierungsbezirk Darmstadt	58.2	45	21 179	186	21 365
4		Regierungsbezirk Darmstadt	58.21
4		Regierungsbezirk Darmstadt	58.29
4		Regierungsbezirk Darmstadt	59
4		Regierungsbezirk Darmstadt	59.1	357	747 016	1 755	748 771
4		Regierungsbezirk Darmstadt	59.11	221	510 739	297	511 035
4		Regierungsbezirk Darmstadt	59.12
4		Regierungsbezirk Darmstadt	59.13
4		Regierungsbezirk Darmstadt	59.14	61	139 994	292	140 285
4		Regierungsbezirk Darmstadt	59.2
4		Regierungsbezirk Darmstadt	59.20.1
4		Regierungsbezirk Darmstadt	59.20.2	13	12 962	22	12 984
4		Regierungsbezirk Darmstadt	59.20.3	45	29 172	80	29 252
4		Regierungsbezirk Darmstadt	60
4		Regierungsbezirk Darmstadt	60.1
4		Regierungsbezirk Darmstadt	60.2	3	15 381	.	.
4		Regierungsbezirk Darmstadt	61	274	3 499 848	159 834	3 659 682
4		Regierungsbezirk Darmstadt	61.1
4		Regierungsbezirk Darmstadt	61.2	62	695 534	29 281	724 815
4		Regierungsbezirk Darmstadt	61.3	6	21 266	626	21 892
4		Regierungsbezirk Darmstadt	61.9
4		Regierungsbezirk Darmstadt	61.90.1	78	59 330	2 706	62 036
4		Regierungsbezirk Darmstadt	61.90.9
4		Regierungsbezirk Darmstadt	62	7 515	11 253 451	382 143	11 635 594
4		Regierungsbezirk Darmstadt	62.01	3 083	3 891 518	66 182	3 957 701
4		Regierungsbezirk Darmstadt	62.01.1	831	358 526	3 362	361 888
4		Regierungsbezirk Darmstadt	62.01.9	2 252	3 532 992	62 821	3 595 813
4		Regierungsbezirk Darmstadt	62.02	3 239	3 574 763	236 829	3 811 591
4		Regierungsbezirk Darmstadt	62.03	392	2 509 578	18 283	2 527 861
4		Regierungsbezirk Darmstadt	62.09	801	1 277 592	60 849	1 338 441
4		Regierungsbezirk Darmstadt	63	987	1 086 188	96 486	1 182 674
4		Regierungsbezirk Darmstadt	63.1	135	463 910	84 938	548 848
4		Regierungsbezirk Darmstadt	63.11	76	427 019	84 824	511 843
4		Regierungsbezirk Darmstadt	63.12	59	36 891	114	37 005
4		Regierungsbezirk Darmstadt	63.9	852	622 277	11 548	633 825
4		Regierungsbezirk Darmstadt	63.91	63	100 027	136	100 163
4		Regierungsbezirk Darmstadt	63.99	789	522 251	11 412	533 663
4		Regierungsbezirk Darmstadt	K	1 637	18 915 649	277 391	19 193 040
4		Regierungsbezirk Darmstadt	64	448	14 945 745	250 998	15 196 744
4		Regierungsbezirk Darmstadt	64.1	126	7 925 969	149 309	8 075 277
4		Regierungsbezirk Darmstadt	64.11
4		Regierungsbezirk Darmstadt	64.19
4		Regierungsbezirk Darmstadt	64.19.1	74	6 095 522	121 364	6 216 886
4		Regierungsbezirk Darmstadt	64.19.2	16	1 045 447	1 083	1 046 530
4		Regierungsbezirk Darmstadt	64.19.3	32	681 012	4 978	685 990

6. Umsatzsteuerpflichtige und steuerbarer Umsatz 2018 in den kreisfreien Städten, Landkreisen und Regierungsbezirken nach wirtschaftlicher Gliederung

Regierungsbezirk	Kreisfreie Städte / Landkreise	Name	WZ 2008	Steuerpflichtige	Steuerbarer Umsatz		
					Lieferungen und Leistungen	Innergemeinschaftliche Erwerbe	Insgesamt
				Anzahl	1000 Euro		
4		Regierungsbezirk Darmstadt	64.19.4	—	—	—	—
4		Regierungsbezirk Darmstadt	64.19.5	•	•	•	•
4		Regierungsbezirk Darmstadt	64.19.6	—	—	—	—
4		Regierungsbezirk Darmstadt	64.2	147	49 142	494	49 636
4		Regierungsbezirk Darmstadt	64.3	12	254 184	11	254 195
4		Regierungsbezirk Darmstadt	64.9	163	6 716 451	101 184	6 817 635
4		Regierungsbezirk Darmstadt	64.91	34	5 923 873	•	•
4		Regierungsbezirk Darmstadt	64.92	7	11 471	•	•
4		Regierungsbezirk Darmstadt	64.92.1	•	•	•	•
4		Regierungsbezirk Darmstadt	64.92.2	•	•	•	•
4		Regierungsbezirk Darmstadt	64.99	122	781 107	8 760	789 868
4		Regierungsbezirk Darmstadt	64.99.1	84	259 354	402	259 756
4		Regierungsbezirk Darmstadt	64.99.9	38	521 754	8 358	530 112
4		Regierungsbezirk Darmstadt	65	36	471 045	13 350	484 394
4		Regierungsbezirk Darmstadt	65.1	•	•	•	•
4		Regierungsbezirk Darmstadt	65.11	•	•	•	•
4		Regierungsbezirk Darmstadt	65.12	•	•	•	•
4		Regierungsbezirk Darmstadt	65.12.1	•	•	•	•
4		Regierungsbezirk Darmstadt	65.12.2	•	•	•	•
4		Regierungsbezirk Darmstadt	65.2	—	—	—	—
4		Regierungsbezirk Darmstadt	65.3	•	•	•	•
4		Regierungsbezirk Darmstadt	66	1 153	3 498 859	13 043	3 511 901
4		Regierungsbezirk Darmstadt	66.1	660	2 501 546	12 212	2 513 758
4		Regierungsbezirk Darmstadt	66.11	•	•	•	•
4		Regierungsbezirk Darmstadt	66.12	•	•	•	•
4		Regierungsbezirk Darmstadt	66.19	•	•	•	•
4		Regierungsbezirk Darmstadt	66.2	418	84 133	181	84 314
4		Regierungsbezirk Darmstadt	66.21	•	•	•	•
4		Regierungsbezirk Darmstadt	66.22	362	65 205	181	65 386
4		Regierungsbezirk Darmstadt	66.29	•	•	•	•
4		Regierungsbezirk Darmstadt	66.3	75	913 179	649	913 829
4		Regierungsbezirk Darmstadt	L	16 960	11 200 377	29 664	11 230 041
4		Regierungsbezirk Darmstadt	68	16 960	11 200 377	29 664	11 230 041
4		Regierungsbezirk Darmstadt	68.1	850	1 857 992	3 442	1 861 435
4		Regierungsbezirk Darmstadt	68.2	12 176	6 442 835	21 365	6 464 200
4		Regierungsbezirk Darmstadt	68.3	3 934	2 899 550	4 857	2 904 407
4		Regierungsbezirk Darmstadt	68.31	1 950	1 287 971	2 401	1 290 372
4		Regierungsbezirk Darmstadt	68.32	1 984	1 611 579	2 456	1 614 035
4		Regierungsbezirk Darmstadt	M	32 301	29 499 538	592 061	30 091 599
4		Regierungsbezirk Darmstadt	69	7 699	6 152 132	2 193	6 154 324
4		Regierungsbezirk Darmstadt	69.1	4 436	2 978 804	1 723	2 980 527
4		Regierungsbezirk Darmstadt	69.10.1	1 274	1 236 602	907	1 237 509
4		Regierungsbezirk Darmstadt	69.10.2	2 759	1 602 514	575	1 603 088
4		Regierungsbezirk Darmstadt	69.10.3	•	•	•	•
4		Regierungsbezirk Darmstadt	69.10.4	•	•	•	•
4		Regierungsbezirk Darmstadt	69.10.9	333	84 878	192	85 070
4		Regierungsbezirk Darmstadt	69.2	3 263	3 173 327	470	3 173 797
4		Regierungsbezirk Darmstadt	69.20.1	250	1 981 033	102	1 981 134
4		Regierungsbezirk Darmstadt	69.20.2	55	9 069	1	9 069
4		Regierungsbezirk Darmstadt	69.20.3	2 478	1 117 170	326	1 117 496
4		Regierungsbezirk Darmstadt	69.20.4	480	66 056	41	66 097
4		Regierungsbezirk Darmstadt	70	9 108	12 227 255	453 335	12 680 590
4		Regierungsbezirk Darmstadt	70.1	872	8 283 321	433 586	8 716 908
4		Regierungsbezirk Darmstadt	70.10.1	205	6 194 812	262 676	6 457 488
4		Regierungsbezirk Darmstadt	70.10.9	667	2 088 510	170 910	2 259 420
4		Regierungsbezirk Darmstadt	70.2	8 236	3 943 934	19 748	3 963 682
4		Regierungsbezirk Darmstadt	70.21	208	162 247	1 679	163 926

6. Umsatzsteuerpflichtige und steuerbarer Umsatz 2018 in den kreisfreien Städten, Landkreisen und Regierungsbezirken nach wirtschaftlicher Gliederung

Regierungsbezirk	Kreisfreie Städte / Landkreise	Name	WZ 2008	Steuerpflichtige	Steuerbarer Umsatz		
					Lieferungen und Leistungen	Innergemeinschaftliche Erwerbe	Insgesamt
				Anzahl	1000 Euro		
4		Regierungsbezirk Darmstadt	70.22	8 028	3 781 686	18 070	3 799 756
4		Regierungsbezirk Darmstadt	71	7 468	4 821 661	80 693	4 902 354
4		Regierungsbezirk Darmstadt	71.1	7 222	4 129 966	75 813	4 205 779
4		Regierungsbezirk Darmstadt	71.11	2 334	838 884	3 999	842 883
4		Regierungsbezirk Darmstadt	71.11.1	1 481	525 841	2 814	528 655
4		Regierungsbezirk Darmstadt	71.11.2	308	116 430	879	117 309
4		Regierungsbezirk Darmstadt	71.11.3	380	146 838	255	147 093
4		Regierungsbezirk Darmstadt	71.11.4	165	49 775	51	49 826
4		Regierungsbezirk Darmstadt	71.12	4 888	3 291 083	71 813	3 362 896
4		Regierungsbezirk Darmstadt	71.12.1	1 904	1 160 459	11 927	1 172 387
4		Regierungsbezirk Darmstadt	71.12.2	1 776	1 663 133	55 324	1 718 457
4		Regierungsbezirk Darmstadt	71.12.3	75	41 814	231	42 045
4		Regierungsbezirk Darmstadt	71.12.9	1 133	425 677	4 331	430 008
4		Regierungsbezirk Darmstadt	71.2	246	691 695	4 881	696 575
4		Regierungsbezirk Darmstadt	72	606	914 890	23 652	938 542
4		Regierungsbezirk Darmstadt	72.1	475	894 784	23 633	918 417
4		Regierungsbezirk Darmstadt	72.11	59	35 591	1 382	36 973
4		Regierungsbezirk Darmstadt	72.19	416	859 193	22 252	881 444
4		Regierungsbezirk Darmstadt	72.2	131	20 106	19	20 125
4		Regierungsbezirk Darmstadt	73	2 101	4 463 595	20 326	4 483 922
4		Regierungsbezirk Darmstadt	73.1	1 921	4 044 127	19 409	4 063 536
4		Regierungsbezirk Darmstadt	73.11	1 833	2 786 819	16 109	2 802 927
4		Regierungsbezirk Darmstadt	73.12	88	1 257 308	3 300	1 260 608
4		Regierungsbezirk Darmstadt	73.2	180	419 469	918	420 386
4		Regierungsbezirk Darmstadt	74	4 836	762 052	11 272	773 325
4		Regierungsbezirk Darmstadt	74.1	1 761	261 628	6 527	268 154
4		Regierungsbezirk Darmstadt	74.10.1	232	37 469	1 018	38 487
4		Regierungsbezirk Darmstadt	74.10.2	1 023	133 650	1 680	135 329
4		Regierungsbezirk Darmstadt	74.10.3	506	90 509	3 829	94 338
4		Regierungsbezirk Darmstadt	74.2	718	79 167	458	79 625
4		Regierungsbezirk Darmstadt	74.20.1	688	69 119	311	69 430
4		Regierungsbezirk Darmstadt	74.20.2	30	10 047	148	10 195
4		Regierungsbezirk Darmstadt	74.3	686	66 403	137	66 540
4		Regierungsbezirk Darmstadt	74.30.1	137	12 340	16	12 356
4		Regierungsbezirk Darmstadt	74.30.2	549	54 063	121	54 184
4		Regierungsbezirk Darmstadt	74.9	1 671	354 855	4 150	359 005
4		Regierungsbezirk Darmstadt	75	483	157 952	590	158 542
4		Regierungsbezirk Darmstadt	75.00.1	433	145 309	288	145 597
4		Regierungsbezirk Darmstadt	75.00.9	50	12 643	302	12 945
4		Regierungsbezirk Darmstadt	N	12 045	17 966 762	250 986	18 217 748
4		Regierungsbezirk Darmstadt	77	1 154	3 233 567	174 143	3 407 710
4		Regierungsbezirk Darmstadt	77.1	327	2 297 871	96 830	2 394 700
4		Regierungsbezirk Darmstadt	77.11	253	2 147 215	24 136	2 171 351
4		Regierungsbezirk Darmstadt	77.12	74	150 655	72 694	223 349
4		Regierungsbezirk Darmstadt	77.2	197	289 183	13 134	302 317
4		Regierungsbezirk Darmstadt	77.21	26	5 880	589	6 469
4		Regierungsbezirk Darmstadt	77.22	9	1 680	40	1 720
4		Regierungsbezirk Darmstadt	77.29	162	281 623	12 506	294 128
4		Regierungsbezirk Darmstadt	77.3	605	631 033	64 161	695 194
4		Regierungsbezirk Darmstadt	77.31	29	15 025	156	15 181
4		Regierungsbezirk Darmstadt	77.32	146	182 795	21 837	204 631
4		Regierungsbezirk Darmstadt	77.33	33	158 856	374	159 231
4		Regierungsbezirk Darmstadt	77.34	13	3 301	1 106	4 408
4		Regierungsbezirk Darmstadt	77.35	34	32 263	19 907	52 170
4		Regierungsbezirk Darmstadt	77.39	350	238 792	20 782	259 574
4		Regierungsbezirk Darmstadt	77.4	25	15 480	18	15 498
4		Regierungsbezirk Darmstadt	78	650	4 665 907	3 359	4 669 266

6. Umsatzsteuerpflichtige und steuerbarer Umsatz 2018 in den kreisfreien Städten, Landkreisen und Regierungsbezirken nach wirtschaftlicher Gliederung

Regierungsbezirk	Kreisfreie Städte / Landkreise	Name	WZ 2008	Steuerpflichtige	Steuerbarer Umsatz		
					Lieferungen und Leistungen	Innergemeinschaftliche Erwerbe	Insgesamt
				Anzahl	1000 Euro		
4		Regierungsbezirk Darmstadt	78.1	387	727 821	2 637	730 458
4		Regierungsbezirk Darmstadt	78.2	187	3 819 906	643	3 820 549
4		Regierungsbezirk Darmstadt	78.3	76	118 179	79	118 258
4		Regierungsbezirk Darmstadt	79	763	766 634	1 936	768 571
4		Regierungsbezirk Darmstadt	79.1	697	722 789	1 922	724 711
4		Regierungsbezirk Darmstadt	79.11	480	359 733	305	360 038
4		Regierungsbezirk Darmstadt	79.12	217	363 056	1 616	364 672
4		Regierungsbezirk Darmstadt	79.9	66	43 845	14	43 860
4		Regierungsbezirk Darmstadt	80	382	825 692	1 338	827 030
4		Regierungsbezirk Darmstadt	80.1	273	690 796	513	691 308
4		Regierungsbezirk Darmstadt	80.2	51	120 027	801	120 828
4		Regierungsbezirk Darmstadt	80.3	58	14 869	24	14 894
4		Regierungsbezirk Darmstadt	81	6 199	4 663 704	16 930	4 680 635
4		Regierungsbezirk Darmstadt	81.1	2 292	2 064 915	6 902	2 071 817
4		Regierungsbezirk Darmstadt	81.2	2 174	1 822 920	4 931	1 827 850
4		Regierungsbezirk Darmstadt	81.21	1 432	1 476 282	1 507	1 477 789
4		Regierungsbezirk Darmstadt	81.22	380	184 032	1 188	185 220
4		Regierungsbezirk Darmstadt	81.22.1	257	49 537	—	49 537
4		Regierungsbezirk Darmstadt	81.22.9	123	134 495	1 188	135 683
4		Regierungsbezirk Darmstadt	81.29	362	162 606	2 235	164 841
4		Regierungsbezirk Darmstadt	81.29.1	69	82 482	2 031	84 513
4		Regierungsbezirk Darmstadt	81.29.2	53	23 167	142	23 309
4		Regierungsbezirk Darmstadt	81.29.9	240	56 957	63	57 020
4		Regierungsbezirk Darmstadt	81.3	1 733	775 870	5 098	780 967
4		Regierungsbezirk Darmstadt	81.30.1	1 530	728 288	3 547	731 835
4		Regierungsbezirk Darmstadt	81.30.9	203	47 582	1 550	49 132
4		Regierungsbezirk Darmstadt	82	2 897	3 811 257	53 281	3 864 537
4		Regierungsbezirk Darmstadt	82.1	1 014	113 759	2 645	116 404
4		Regierungsbezirk Darmstadt	82.11	631	62 868	2 134	65 003
4		Regierungsbezirk Darmstadt	82.19	383	50 890	511	51 402
4		Regierungsbezirk Darmstadt	82.2	54	143 301	2 129	145 430
4		Regierungsbezirk Darmstadt	82.3	633	697 933	3 864	701 797
4		Regierungsbezirk Darmstadt	82.9	1 196	2 856 264	44 642	2 900 906
4		Regierungsbezirk Darmstadt	82.91	83	434 877	29	434 906
4		Regierungsbezirk Darmstadt	82.91.1	61	162 139	28	162 166
4		Regierungsbezirk Darmstadt	82.91.2	22	272 739	1	272 740
4		Regierungsbezirk Darmstadt	82.92	75	451 036	27 752	478 788
4		Regierungsbezirk Darmstadt	82.99	1 038	1 970 351	16 862	1 987 212
4		Regierungsbezirk Darmstadt	82.99.1
4		Regierungsbezirk Darmstadt	82.99.9
4		Regierungsbezirk Darmstadt	O	—	—	—	—
4		Regierungsbezirk Darmstadt	P	2 933	873 575	13 135	886 710
4		Regierungsbezirk Darmstadt	85	2 933	873 575	13 135	886 710
4		Regierungsbezirk Darmstadt	85.1
4		Regierungsbezirk Darmstadt	85.2
4		Regierungsbezirk Darmstadt	85.3	149	108 958	106	109 064
4		Regierungsbezirk Darmstadt	85.31	21	28 043	77	28 120
4		Regierungsbezirk Darmstadt	85.32	128	80 915	29	80 944
4		Regierungsbezirk Darmstadt	85.4	141	141 185	3 345	144 530
4		Regierungsbezirk Darmstadt	85.41	120	12 434	79	12 513
4		Regierungsbezirk Darmstadt	85.42	21	128 751	3 267	132 017
4		Regierungsbezirk Darmstadt	85.42.1
4		Regierungsbezirk Darmstadt	85.42.2
4		Regierungsbezirk Darmstadt	85.42.3	—	—	—	—
4		Regierungsbezirk Darmstadt	85.42.4
4		Regierungsbezirk Darmstadt	85.5	2 623	619 048	9 683	628 731
4		Regierungsbezirk Darmstadt	85.51	800	69 904	633	70 537

6. Umsatzsteuerpflichtige und steuerbarer Umsatz 2018 in den kreisfreien Städten, Landkreisen und Regierungsbezirken nach wirtschaftlicher Gliederung

Regierungsbezirk	Kreisfreie Städte / Landkreise	Name	WZ 2008	Steuerpflichtige	Steuerbarer Umsatz		
					Lieferungen und Leistungen	Innergemeinschaftliche Erwerbe	Insgesamt
				Anzahl	1000 Euro		
4		Regierungsbezirk Darmstadt	85.52	174	24 574	226	24 799
4		Regierungsbezirk Darmstadt	85.53	475	103 963	1 653	105 616
4		Regierungsbezirk Darmstadt	85.59	1 174	420 607	7 171	427 778
4		Regierungsbezirk Darmstadt	85.59.1	33	39 987	40	40 027
4		Regierungsbezirk Darmstadt	85.59.2	669	274 669	5 747	280 416
4		Regierungsbezirk Darmstadt	85.59.9	472	105 952	1 383	107 335
4		Regierungsbezirk Darmstadt	85.6
4		Regierungsbezirk Darmstadt	Q	3 021	5 310 935	15 867	5 326 802
4		Regierungsbezirk Darmstadt	86	2 626	4 464 927	14 563	4 479 490
4		Regierungsbezirk Darmstadt	86.1	63	2 795 188	8 646	2 803 835
4		Regierungsbezirk Darmstadt	86.10.1	45	2 149 496	6 870	2 156 366
4		Regierungsbezirk Darmstadt	86.10.2
4		Regierungsbezirk Darmstadt	86.10.3
4		Regierungsbezirk Darmstadt	86.2	1 168	1 255 286	2 736	1 258 023
4		Regierungsbezirk Darmstadt	86.21	281	87 602	260	87 863
4		Regierungsbezirk Darmstadt	86.22	313	830 534	1 548	832 081
4		Regierungsbezirk Darmstadt	86.23	574	337 150	928	338 079
4		Regierungsbezirk Darmstadt	86.9	1 395	414 452	3 180	417 632
4		Regierungsbezirk Darmstadt	86.90.1	228	28 241	16	28 257
4		Regierungsbezirk Darmstadt	86.90.2	386	53 808	20	53 829
4		Regierungsbezirk Darmstadt	86.90.3	89	13 311	21	13 332
4		Regierungsbezirk Darmstadt	86.90.9	692	319 091	3 124	322 215
4		Regierungsbezirk Darmstadt	87	59	260 066	877	260 942
4		Regierungsbezirk Darmstadt	87.1	25	108 275	627	108 901
4		Regierungsbezirk Darmstadt	87.2
4		Regierungsbezirk Darmstadt	87.3	25	144 850	249	145 099
4		Regierungsbezirk Darmstadt	87.9
4		Regierungsbezirk Darmstadt	88	336	585 943	427	586 370
4		Regierungsbezirk Darmstadt	88.1	111	82 573	55	82 628
4		Regierungsbezirk Darmstadt	88.10.1	76	54 326	15	54 341
4		Regierungsbezirk Darmstadt	88.10.2	35	28 246	40	28 286
4		Regierungsbezirk Darmstadt	88.9	225	503 371	372	503 742
4		Regierungsbezirk Darmstadt	88.91	11	8 703	.	.
4		Regierungsbezirk Darmstadt	88.99	214	494 667	.	.
4		Regierungsbezirk Darmstadt	R	5 161	4 388 245	14 923	4 403 168
4		Regierungsbezirk Darmstadt	90	2 717	653 323	2 177	655 500
4		Regierungsbezirk Darmstadt	90.01	591	54 984	121	55 105
4		Regierungsbezirk Darmstadt	90.01.1
4		Regierungsbezirk Darmstadt	90.01.2	55	5 397	7	5 404
4		Regierungsbezirk Darmstadt	90.01.3
4		Regierungsbezirk Darmstadt	90.01.4	485	45 843	105	45 948
4		Regierungsbezirk Darmstadt	90.02	140	91 578	1 310	92 888
4		Regierungsbezirk Darmstadt	90.03	1 904	145 726	520	146 246
4		Regierungsbezirk Darmstadt	90.03.1	150	14 720	146	14 866
4		Regierungsbezirk Darmstadt	90.03.2	426	32 356	38	32 394
4		Regierungsbezirk Darmstadt	90.03.3	409	29 781	118	29 899
4		Regierungsbezirk Darmstadt	90.03.4	39	5 653	1	5 654
4		Regierungsbezirk Darmstadt	90.03.5	880	63 215	218	63 433
4		Regierungsbezirk Darmstadt	90.04	82	361 035	226	361 261
4		Regierungsbezirk Darmstadt	90.04.1	59	318 341	16	318 356
4		Regierungsbezirk Darmstadt	90.04.2
4		Regierungsbezirk Darmstadt	90.04.3
4		Regierungsbezirk Darmstadt	91	36	21 107	424	21 531
4		Regierungsbezirk Darmstadt	91.01
4		Regierungsbezirk Darmstadt	91.02	16	16 616	106	16 722
4		Regierungsbezirk Darmstadt	91.03	5	709	—	709
4		Regierungsbezirk Darmstadt	91.04

6. Umsatzsteuerpflichtige und steuerbarer Umsatz 2018 in den kreisfreien Städten, Landkreisen und Regierungsbezirken nach wirtschaftlicher Gliederung

Regierungsbezirk	Kreisfreie Städte / Landkreise	Name	WZ 2008	Steuerpflichtige	Steuerbarer Umsatz		
					Lieferungen und Leistungen	Innergemeinschaftliche Erwerbe	Insgesamt
				Anzahl	1000 Euro		
4		Regierungsbezirk Darmstadt	92	471	1 015 175	1 707	1 016 882
4		Regierungsbezirk Darmstadt	92.00.1	371	232 109	746	232 855
4		Regierungsbezirk Darmstadt	92.00.2
4		Regierungsbezirk Darmstadt	92.00.3
4		Regierungsbezirk Darmstadt	93	1 937	2 698 640	10 615	2 709 255
4		Regierungsbezirk Darmstadt	93.1	1 409	2 510 937	8 186	2 519 123
4		Regierungsbezirk Darmstadt	93.11	251	150 967	1 119	152 086
4		Regierungsbezirk Darmstadt	93.12	631	1 917 272	3 229	1 920 501
4		Regierungsbezirk Darmstadt	93.13	306	289 332	652	289 985
4		Regierungsbezirk Darmstadt	93.19	221	153 366	3 185	156 551
4		Regierungsbezirk Darmstadt	93.2	528	187 703	2 430	190 132
4		Regierungsbezirk Darmstadt	93.21	128	38 308	535	38 843
4		Regierungsbezirk Darmstadt	93.29	400	149 394	1 895	151 289
4		Regierungsbezirk Darmstadt	S	10 036	2 792 513	44 827	2 837 340
4		Regierungsbezirk Darmstadt	94	738	1 121 710	7 254	1 128 963
4		Regierungsbezirk Darmstadt	94.1	157	492 807	303	493 110
4		Regierungsbezirk Darmstadt	94.11	106	408 551	296	408 846
4		Regierungsbezirk Darmstadt	94.12	51	84 256	7	84 263
4		Regierungsbezirk Darmstadt	94.2	5	125 611	39	125 650
4		Regierungsbezirk Darmstadt	94.9	576	503 292	6 912	510 204
4		Regierungsbezirk Darmstadt	94.91	36	44 490	172	44 662
4		Regierungsbezirk Darmstadt	94.92	17	911	1	912
4		Regierungsbezirk Darmstadt	94.99	523	457 891	6 739	464 630
4		Regierungsbezirk Darmstadt	94.99.1	257	210 399	1 927	212 326
4		Regierungsbezirk Darmstadt	94.99.2	55	20 368	21	20 389
4		Regierungsbezirk Darmstadt	94.99.3	42	72 566	135	72 700
4		Regierungsbezirk Darmstadt	94.99.4	5	2 955	—	2 955
4		Regierungsbezirk Darmstadt	94.99.9	164	151 604	4 656	156 260
4		Regierungsbezirk Darmstadt	95	698	137 800	2 184	139 984
4		Regierungsbezirk Darmstadt	95.1	78	25 313	226	25 539
4		Regierungsbezirk Darmstadt	95.11	65	16 429	211	16 641
4		Regierungsbezirk Darmstadt	95.12	13	8 884	15	8 898
4		Regierungsbezirk Darmstadt	95.2	620	112 487	1 958	114 445
4		Regierungsbezirk Darmstadt	95.21	23	4 058	11	4 069
4		Regierungsbezirk Darmstadt	95.22	56	22 486	271	22 757
4		Regierungsbezirk Darmstadt	95.23	73	6 106	446	6 552
4		Regierungsbezirk Darmstadt	95.24	63	12 634	59	12 694
4		Regierungsbezirk Darmstadt	95.25	28	3 832	56	3 888
4		Regierungsbezirk Darmstadt	95.29	377	63 370	1 114	64 484
4		Regierungsbezirk Darmstadt	96	8 600	1 533 004	35 389	1 568 393
4		Regierungsbezirk Darmstadt	96.01	307	527 469	23 753	551 222
4		Regierungsbezirk Darmstadt	96.02	4 041	414 003	3 254	417 257
4		Regierungsbezirk Darmstadt	96.02.1	2 768	312 616	1 728	314 344
4		Regierungsbezirk Darmstadt	96.02.2	1 273	101 387	1 526	102 913
4		Regierungsbezirk Darmstadt	96.03	251	111 365	400	111 765
4		Regierungsbezirk Darmstadt	96.03.1	246	107 262	400	107 662
4		Regierungsbezirk Darmstadt	96.03.2	5	4 103	—	4 103
4		Regierungsbezirk Darmstadt	96.04	157	49 532	947	50 478
4		Regierungsbezirk Darmstadt	96.09	3 844	430 635	7 035	437 670
5	31	Gießen	A - S	9 700	12 037 437	938 353	12 975 790
5	31	Gießen	A	202	50 065	595	50 660
5	31	Gießen	01	187	42 629	318	42 947
5	31	Gießen	01.1	18	8 818	161	8 978
5	31	Gießen	01.11	13	6 733	156	6 890
5	31	Gießen	01.12	—	—	—	—
5	31	Gießen	01.13
5	31	Gießen	01.13.1

6. Umsatzsteuerpflichtige und steuerbarer Umsatz 2018 in den kreisfreien Städten, Landkreisen und Regierungsbezirken nach wirtschaftlicher Gliederung

Regierungsbezirk	Kreisfreie Städte / Landkreise	Name	WZ 2008	Steuerpflichtige	Steuerbarer Umsatz		
					Lieferungen und Leistungen	Innergemeinschaftliche Erwerbe	Insgesamt
				Anzahl	1000 Euro		
5	31	Gießen	01.13.2	—	—	—	—
5	31	Gießen	01.14	—	—	—	—
5	31	Gießen	01.15	—	—	—	—
5	31	Gießen	01.16	—	—	—	—
5	31	Gießen	01.19	•	•	•	•
5	31	Gießen	01.19.1	•	•	•	•
5	31	Gießen	01.19.2	—	—	—	—
5	31	Gießen	01.19.9	—	—	—	—
5	31	Gießen	01.2	•	•	•	•
5	31	Gießen	01.21	—	—	—	—
5	31	Gießen	01.22	—	—	—	—
5	31	Gießen	01.23	—	—	—	—
5	31	Gießen	01.24	—	—	—	—
5	31	Gießen	01.25	—	—	—	—
5	31	Gießen	01.25.1	—	—	—	—
5	31	Gießen	01.25.9	—	—	—	—
5	31	Gießen	01.26	—	—	—	—
5	31	Gießen	01.27	—	—	—	—
5	31	Gießen	01.28	•	•	•	•
5	31	Gießen	01.29	—	—	—	—
5	31	Gießen	01.3	12	4 248	97	4 345
5	31	Gießen	01.30.1	7	955	10	965
5	31	Gießen	01.30.2	5	3 293	87	3 380
5	31	Gießen	01.4	•	•	•	•
5	31	Gießen	01.41	•	•	•	•
5	31	Gießen	01.42	•	•	•	•
5	31	Gießen	01.43	10	1 105	1	1 105
5	31	Gießen	01.44	—	—	—	—
5	31	Gießen	01.45	•	•	•	•
5	31	Gießen	01.46	—	—	—	—
5	31	Gießen	01.47	•	•	•	•
5	31	Gießen	01.49	•	•	•	•
5	31	Gießen	01.5	110	19 365	22	19 387
5	31	Gießen	01.6	28	5 471	22	5 493
5	31	Gießen	01.61	•	•	•	•
5	31	Gießen	01.62	•	•	•	•
5	31	Gießen	01.63	—	—	—	—
5	31	Gießen	01.64	3	573	8	582
5	31	Gießen	01.7	—	—	—	—
5	31	Gießen	02	15	7 436	277	7 713
5	31	Gießen	02.1	4	3 396	263	3 659
5	31	Gießen	02.2	3	1 815	12	1 827
5	31	Gießen	02.3	—	—	—	—
5	31	Gießen	02.4	8	2 224	2	2 227
5	31	Gießen	03	—	—	—	—
5	31	Gießen	03.1	—	—	—	—
5	31	Gießen	03.11	—	—	—	—
5	31	Gießen	03.12	—	—	—	—
5	31	Gießen	03.2	—	—	—	—
5	31	Gießen	03.21	—	—	—	—
5	31	Gießen	03.22	—	—	—	—
5	31	Gießen	B	9	6 062	•	•
5	31	Gießen	05	—	—	—	—
5	31	Gießen	05.1	—	—	—	—
5	31	Gießen	05.2	—	—	—	—
5	31	Gießen	06	—	—	—	—
5	31	Gießen	06.1	—	—	—	—

6. Umsatzsteuerpflichtige und steuerbarer Umsatz 2018 in den kreisfreien Städten, Landkreisen und Regierungsbezirken nach wirtschaftlicher Gliederung

Regierungsbezirk	Kreisfreie Städte / Landkreise	Name	WZ 2008	Steuerpflichtige	Steuerbarer Umsatz		
					Lieferungen und Leistungen	Innergemeinschaftliche Erwerbe	Insgesamt
				Anzahl	1000 Euro		
5	31	Gießen	06.2	—	—	—	—
5	31	Gießen	07	—	—	—	—
5	31	Gießen	07.1	—	—	—	—
5	31	Gießen	07.2	—	—	—	—
5	31	Gießen	07.21	—	—	—	—
5	31	Gießen	07.29	—	—	—	—
5	31	Gießen	08	9	6 062	•	•
5	31	Gießen	08.1	9	6 062	•	•
5	31	Gießen	08.11	•	•	•	•
5	31	Gießen	08.12	•	•	•	•
5	31	Gießen	08.9	—	—	—	—
5	31	Gießen	08.91	—	—	—	—
5	31	Gießen	08.92	—	—	—	—
5	31	Gießen	08.93	—	—	—	—
5	31	Gießen	08.99	—	—	—	—
5	31	Gießen	09	—	—	—	—
5	31	Gießen	09.1	—	—	—	—
5	31	Gießen	09.9	—	—	—	—
5	31	Gießen	C	674	2 340 046	191 394	2 531 441
5	31	Gießen	10	80	94 066	1 913	95 979
5	31	Gießen	10.1	40	45 380	1 742	47 121
5	31	Gießen	10.11	•	•	•	•
5	31	Gießen	10.12	—	—	—	—
5	31	Gießen	10.13	•	•	•	•
5	31	Gießen	10.2	•	•	•	•
5	31	Gießen	10.3	•	•	•	•
5	31	Gießen	10.31	—	—	—	—
5	31	Gießen	10.32	•	•	•	•
5	31	Gießen	10.39	—	—	—	—
5	31	Gießen	10.4	—	—	—	—
5	31	Gießen	10.41	—	—	—	—
5	31	Gießen	10.42	—	—	—	—
5	31	Gießen	10.5	3	489	•	•
5	31	Gießen	10.51	•	•	•	•
5	31	Gießen	10.52	•	•	•	•
5	31	Gießen	10.6	•	•	•	•
5	31	Gießen	10.61	•	•	•	•
5	31	Gießen	10.62	—	—	—	—
5	31	Gießen	10.7	25	39 897	170	40 066
5	31	Gießen	10.71	•	•	•	•
5	31	Gießen	10.72	•	•	•	•
5	31	Gießen	10.73	•	•	•	•
5	31	Gießen	10.8	6	6 456	•	•
5	31	Gießen	10.81	—	—	—	—
5	31	Gießen	10.82	—	—	—	—
5	31	Gießen	10.83	•	•	•	•
5	31	Gießen	10.84	—	—	—	—
5	31	Gießen	10.85	•	•	•	•
5	31	Gießen	10.86	•	•	•	•
5	31	Gießen	10.89	•	•	•	•
5	31	Gießen	10.9	3	1 069	1	1 070
5	31	Gießen	10.91	•	•	•	•
5	31	Gießen	10.92	•	•	•	•
5	31	Gießen	11	4	232	•	•
5	31	Gießen	11.01	•	•	•	•
5	31	Gießen	11.02	—	—	—	—
5	31	Gießen	11.03	•	•	•	•

6. Umsatzsteuerpflichtige und steuerbarer Umsatz 2018 in den kreisfreien Städten, Landkreisen und Regierungsbezirken nach wirtschaftlicher Gliederung

Regierungsbezirk	Kreisfreie Städte / Landkreise	Name	WZ 2008	Steuerpflichtige	Steuerbarer Umsatz		
					Lieferungen und Leistungen	Innergemeinschaftliche Erwerbe	Insgesamt
				Anzahl	1000 Euro		
5	31	Gießen	11.04	—	—	—	—
5	31	Gießen	11.05	•	•	•	•
5	31	Gießen	11.06	—	—	—	—
5	31	Gießen	11.07	—	—	—	—
5	31	Gießen	12	•	•	•	•
5	31	Gießen	13	10	4 525	121	4 646
5	31	Gießen	13.1	•	•	•	•
5	31	Gießen	13.2	—	—	—	—
5	31	Gießen	13.3	•	•	•	•
5	31	Gießen	13.9	•	•	•	•
5	31	Gießen	13.91	—	—	—	—
5	31	Gießen	13.92	•	•	•	•
5	31	Gießen	13.93	—	—	—	—
5	31	Gießen	13.94	—	—	—	—
5	31	Gießen	13.95	—	—	—	—
5	31	Gießen	13.96	•	•	•	•
5	31	Gießen	13.99	•	•	•	•
5	31	Gießen	14	10	1 636	94	1 730
5	31	Gießen	14.1	•	•	•	•
5	31	Gießen	14.11	—	—	—	—
5	31	Gießen	14.12	•	•	•	•
5	31	Gießen	14.13	4	164	1	164
5	31	Gießen	14.14	•	•	•	•
5	31	Gießen	14.19	•	•	•	•
5	31	Gießen	14.2	•	•	•	•
5	31	Gießen	14.3	•	•	•	•
5	31	Gießen	14.31	—	—	—	—
5	31	Gießen	14.39	•	•	•	•
5	31	Gießen	15	6	462	75	537
5	31	Gießen	15.1	•	•	•	•
5	31	Gießen	15.11	—	—	—	—
5	31	Gießen	15.12	•	•	•	•
5	31	Gießen	15.2	•	•	•	•
5	31	Gießen	16	48	31 416	1 584	33 001
5	31	Gießen	16.1	8	3 103	4	3 107
5	31	Gießen	16.2	40	28 313	1 581	29 894
5	31	Gießen	16.21	•	•	•	•
5	31	Gießen	16.22	—	—	—	—
5	31	Gießen	16.23	29	7 842	3	7 845
5	31	Gießen	16.24	•	•	•	•
5	31	Gießen	16.29	7	610	•	•
5	31	Gießen	17	8	48 277	7 452	55 729
5	31	Gießen	17.1	•	•	•	•
5	31	Gießen	17.11	—	—	—	—
5	31	Gießen	17.12	•	•	•	•
5	31	Gießen	17.2	•	•	•	•
5	31	Gießen	17.21	•	•	•	•
5	31	Gießen	17.22	—	—	—	—
5	31	Gießen	17.23	—	—	—	—
5	31	Gießen	17.24	—	—	—	—
5	31	Gießen	17.29	•	•	•	•
5	31	Gießen	18	32	79 593	1 739	81 332
5	31	Gießen	18.1	•	•	•	•
5	31	Gießen	18.11	•	•	•	•
5	31	Gießen	18.12	17	20 500	1 646	22 145
5	31	Gießen	18.13	9	902	19	921
5	31	Gießen	18.14	•	•	•	•

6. Umsatzsteuerpflichtige und steuerbarer Umsatz 2018 in den kreisfreien Städten, Landkreisen und Regierungsbezirken nach wirtschaftlicher Gliederung

Regierungsbezirk	Kreisfreie Städte / Landkreise	Name	WZ 2008	Steuerpflichtige	Steuerbarer Umsatz		
					Lieferungen und Leistungen	Innergemeinschaftliche Erwerbe	Insgesamt
				Anzahl	1000 Euro		
5	31	Gießen	18.2	•	•	•	•
5	31	Gießen	19	—	—	—	—
5	31	Gießen	19.1	—	—	—	—
5	31	Gießen	19.2	—	—	—	—
5	31	Gießen	20	9	12 002	88	12 090
5	31	Gießen	20.1	•	•	•	•
5	31	Gießen	20.11	•	•	•	•
5	31	Gießen	20.12	—	—	—	—
5	31	Gießen	20.13	—	—	—	—
5	31	Gießen	20.14	—	—	—	—
5	31	Gießen	20.15	—	—	—	—
5	31	Gießen	20.16	—	—	—	—
5	31	Gießen	20.17	—	—	—	—
5	31	Gießen	20.2	—	—	—	—
5	31	Gießen	20.3	•	•	•	•
5	31	Gießen	20.4	•	•	•	•
5	31	Gießen	20.41	•	•	•	•
5	31	Gießen	20.42	—	—	—	—
5	31	Gießen	20.5	•	•	•	•
5	31	Gießen	20.51	—	—	—	—
5	31	Gießen	20.52	—	—	—	—
5	31	Gießen	20.53	—	—	—	—
5	31	Gießen	20.59	•	•	•	•
5	31	Gießen	20.6	—	—	—	—
5	31	Gießen	21	•	•	•	•
5	31	Gießen	21.1	—	—	—	—
5	31	Gießen	21.2	•	•	•	•
5	31	Gießen	22	20	101 662	18 454	120 116
5	31	Gießen	22.1	•	•	•	•
5	31	Gießen	22.11	•	•	•	•
5	31	Gießen	22.19	•	•	•	•
5	31	Gießen	22.2	•	•	•	•
5	31	Gießen	22.21	5	40 715	14 634	55 349
5	31	Gießen	22.22	—	—	—	—
5	31	Gießen	22.23	5	7 279	1 231	8 509
5	31	Gießen	22.29	•	•	•	•
5	31	Gießen	23	34	111 993	5 184	117 177
5	31	Gießen	23.1	5	14 668	849	15 517
5	31	Gießen	23.11	•	•	•	•
5	31	Gießen	23.12	•	•	•	•
5	31	Gießen	23.13	—	—	—	—
5	31	Gießen	23.14	—	—	—	—
5	31	Gießen	23.19	•	•	•	•
5	31	Gießen	23.2	—	—	—	—
5	31	Gießen	23.3	•	•	•	•
5	31	Gießen	23.31	•	•	•	•
5	31	Gießen	23.32	•	•	•	•
5	31	Gießen	23.4	•	•	•	•
5	31	Gießen	23.41	—	—	—	—
5	31	Gießen	23.42	•	•	•	•
5	31	Gießen	23.43	—	—	—	—
5	31	Gießen	23.44	—	—	—	—
5	31	Gießen	23.49	—	—	—	—
5	31	Gießen	23.5	—	—	—	—
5	31	Gießen	23.51	—	—	—	—
5	31	Gießen	23.52	—	—	—	—
5	31	Gießen	23.6	8	73 521	340	73 861

6. Umsatzsteuerpflichtige und steuerbarer Umsatz 2018 in den kreisfreien Städten, Landkreisen und Regierungsbezirken nach wirtschaftlicher Gliederung

Regierungsbezirk	Kreisfreie Städte / Landkreise	Name	WZ 2008	Steuerpflichtige	Steuerbarer Umsatz		
					Lieferungen und Leistungen	Innergemeinschaftliche Erwerbe	Insgesamt
				Anzahl	1000 Euro		
5	31	Gießen	23.61	•	•	•	•
5	31	Gießen	23.62	—	—	—	—
5	31	Gießen	23.63	—	—	—	—
5	31	Gießen	23.64	—	—	—	—
5	31	Gießen	23.65	—	—	—	—
5	31	Gießen	23.69	•	•	•	•
5	31	Gießen	23.7	15	4 792	27	4 819
5	31	Gießen	23.9	•	•	•	•
5	31	Gießen	23.91	—	—	—	—
5	31	Gießen	23.99	•	•	•	•
5	31	Gießen	24	8	9 454	157	9 611
5	31	Gießen	24.1	•	•	•	•
5	31	Gießen	24.2	—	—	—	—
5	31	Gießen	24.3	•	•	•	•
5	31	Gießen	24.31	•	•	•	•
5	31	Gießen	24.32	—	—	—	—
5	31	Gießen	24.33	—	—	—	—
5	31	Gießen	24.34	—	—	—	—
5	31	Gießen	24.4	•	•	•	•
5	31	Gießen	24.41	—	—	—	—
5	31	Gießen	24.42	—	—	—	—
5	31	Gießen	24.43	—	—	—	—
5	31	Gießen	24.44	—	—	—	—
5	31	Gießen	24.45	•	•	•	•
5	31	Gießen	24.46	—	—	—	—
5	31	Gießen	24.5	•	•	•	•
5	31	Gießen	24.51	•	•	•	•
5	31	Gießen	24.52	—	—	—	—
5	31	Gießen	24.53	—	—	—	—
5	31	Gießen	24.54	—	—	—	—
5	31	Gießen	25	110	728 299	67 602	795 901
5	31	Gießen	25.1	22	96 400	14 719	111 119
5	31	Gießen	25.11	•	•	•	•
5	31	Gießen	25.12	•	•	•	•
5	31	Gießen	25.2	•	•	•	•
5	31	Gießen	25.21	—	—	—	—
5	31	Gießen	25.29	•	•	•	•
5	31	Gießen	25.3	—	—	—	—
5	31	Gießen	25.4	•	•	•	•
5	31	Gießen	25.5	•	•	•	•
5	31	Gießen	25.6	63	77 911	1 707	79 618
5	31	Gießen	25.61	9	24 665	623	25 288
5	31	Gießen	25.62	54	53 246	1 084	54 330
5	31	Gießen	25.7	•	•	•	•
5	31	Gießen	25.71	—	—	—	—
5	31	Gießen	25.72	•	•	•	•
5	31	Gießen	25.73	4	4 205	260	4 465
5	31	Gießen	25.73.1	•	•	•	•
5	31	Gießen	25.73.2	—	—	—	—
5	31	Gießen	25.73.3	•	•	•	•
5	31	Gießen	25.73.4	—	—	—	—
5	31	Gießen	25.73.5	•	•	•	•
5	31	Gießen	25.9	11	527 036	50 806	577 842
5	31	Gießen	25.91	—	—	—	—
5	31	Gießen	25.92	—	—	—	—
5	31	Gießen	25.93	•	•	•	•
5	31	Gießen	25.94	•	•	•	•

6. Umsatzsteuerpflichtige und steuerbarer Umsatz 2018 in den kreisfreien Städten, Landkreisen und Regierungsbezirken nach wirtschaftlicher Gliederung

Regierungsbezirk	Kreisfreie Städte / Landkreise	Name	WZ 2008	Steuerpflichtige	Steuerbarer Umsatz		
					Lieferungen und Leistungen	Innergemeinschaftliche Erwerbe	Insgesamt
				Anzahl	1000 Euro		
5	31	Gießen	25.99	•	•	•	•
5	31	Gießen	26	54	313 537	34 924	348 461
5	31	Gießen	26.1	6	16 357	153	16 510
5	31	Gießen	26.11	•	•	•	•
5	31	Gießen	26.11.1	•	•	•	•
5	31	Gießen	26.11.9	•	•	•	•
5	31	Gießen	26.12	•	•	•	•
5	31	Gießen	26.2	16	24 208	4 041	28 249
5	31	Gießen	26.3	•	•	•	•
5	31	Gießen	26.4	•	•	•	•
5	31	Gießen	26.5	18	122 611	19 168	141 779
5	31	Gießen	26.51	18	122 611	19 168	141 779
5	31	Gießen	26.51.1	18	122 611	19 168	141 779
5	31	Gießen	26.51.2	—	—	—	—
5	31	Gießen	26.51.3	—	—	—	—
5	31	Gießen	26.52	—	—	—	—
5	31	Gießen	26.6	•	•	•	•
5	31	Gießen	26.7	7	148 995	11 558	160 553
5	31	Gießen	26.8	—	—	—	—
5	31	Gießen	27	29	211 510	21 080	232 590
5	31	Gießen	27.1	9	80 671	3 288	83 959
5	31	Gießen	27.11	5	57 950	2 024	59 974
5	31	Gießen	27.12	4	22 721	1 265	23 986
5	31	Gießen	27.2	•	•	•	•
5	31	Gießen	27.3	6	3 001	15	3 016
5	31	Gießen	27.31	—	—	—	—
5	31	Gießen	27.32	•	•	•	•
5	31	Gießen	27.33	•	•	•	•
5	31	Gießen	27.4	—	—	—	—
5	31	Gießen	27.5	•	•	•	•
5	31	Gießen	27.51	•	•	•	•
5	31	Gießen	27.52	—	—	—	—
5	31	Gießen	27.9	9	122 118	17 556	139 674
5	31	Gießen	28	82	420 374	24 025	444 399
5	31	Gießen	28.1	11	32 671	1 332	34 003
5	31	Gießen	28.11	—	—	—	—
5	31	Gießen	28.12	4	9 202	310	9 511
5	31	Gießen	28.13	•	•	•	•
5	31	Gießen	28.14	•	•	•	•
5	31	Gießen	28.15	•	•	•	•
5	31	Gießen	28.2	41	255 846	14 885	270 731
5	31	Gießen	28.21	•	•	•	•
5	31	Gießen	28.21.1	—	—	—	—
5	31	Gießen	28.21.9	•	•	•	•
5	31	Gießen	28.22	•	•	•	•
5	31	Gießen	28.23	•	•	•	•
5	31	Gießen	28.24	•	•	•	•
5	31	Gießen	28.25	13	35 225	2 957	38 183
5	31	Gießen	28.29	21	163 248	2 693	165 941
5	31	Gießen	28.3	•	•	•	•
5	31	Gießen	28.4	•	•	•	•
5	31	Gießen	28.41	•	•	•	•
5	31	Gießen	28.49	3	17 957	362	18 319
5	31	Gießen	28.9	21	112 114	7 324	119 438
5	31	Gießen	28.91	—	—	—	—
5	31	Gießen	28.92	•	•	•	•
5	31	Gießen	28.92.1	—	—	—	—

6. Umsatzsteuerpflichtige und steuerbarer Umsatz 2018 in den kreisfreien Städten, Landkreisen und Regierungsbezirken nach wirtschaftlicher Gliederung

Regierungsbezirk	Kreisfreie Städte / Landkreise	Name	WZ 2008	Steuerpflichtige	Steuerbarer Umsatz		
					Lieferungen und Leistungen	Innergemeinschaftliche Erwerbe	Insgesamt
				Anzahl	1000 Euro		
5	31	Gießen	28.92.2	•	•	•	•
5	31	Gießen	28.93	•	•	•	•
5	31	Gießen	28.94	—	—	—	—
5	31	Gießen	28.95	—	—	—	—
5	31	Gießen	28.96	•	•	•	•
5	31	Gießen	28.99	15	107 243	7 043	114 286
5	31	Gießen	29	5	8 505	2 117	10 622
5	31	Gießen	29.1	—	—	—	—
5	31	Gießen	29.10.1	—	—	—	—
5	31	Gießen	29.10.2	—	—	—	—
5	31	Gießen	29.2	•	•	•	•
5	31	Gießen	29.3	•	•	•	•
5	31	Gießen	29.31	—	—	—	—
5	31	Gießen	29.32	•	•	•	•
5	31	Gießen	30	•	•	•	•
5	31	Gießen	30.1	—	—	—	—
5	31	Gießen	30.11	—	—	—	—
5	31	Gießen	30.12	—	—	—	—
5	31	Gießen	30.2	—	—	—	—
5	31	Gießen	30.20.1	—	—	—	—
5	31	Gießen	30.20.2	—	—	—	—
5	31	Gießen	30.3	•	•	•	•
5	31	Gießen	30.4	—	—	—	—
5	31	Gießen	30.9	•	•	•	•
5	31	Gießen	30.91	—	—	—	—
5	31	Gießen	30.92	•	•	•	•
5	31	Gießen	30.99	—	—	—	—
5	31	Gießen	31	29	17 838	876	18 714
5	31	Gießen	31.01	4	359	•	•
5	31	Gießen	31.02	•	•	•	•
5	31	Gießen	31.03	•	•	•	•
5	31	Gießen	31.09	22	5 883	195	6 078
5	31	Gießen	31.09.1	3	679	35	715
5	31	Gießen	31.09.9	19	5 204	160	5 364
5	31	Gießen	32	52	61 881	1 028	62 909
5	31	Gießen	32.1	9	9 700	22	9 721
5	31	Gießen	32.11	•	•	•	•
5	31	Gießen	32.12	•	•	•	•
5	31	Gießen	32.13	•	•	•	•
5	31	Gießen	32.2	•	•	•	•
5	31	Gießen	32.3	—	—	—	—
5	31	Gießen	32.4	•	•	•	•
5	31	Gießen	32.5	27	44 401	563	44 964
5	31	Gießen	32.50.1	•	•	•	•
5	31	Gießen	32.50.2	8	10 118	17	10 135
5	31	Gießen	32.50.3	•	•	•	•
5	31	Gießen	32.9	9	1 976	19	1 995
5	31	Gießen	32.91	•	•	•	•
5	31	Gießen	32.99	•	•	•	•
5	31	Gießen	33	34	32 229	98	32 327
5	31	Gießen	33.1	24	14 763	64	14 827
5	31	Gießen	33.11	—	—	—	—
5	31	Gießen	33.12	10	10 767	21	10 789
5	31	Gießen	33.13	•	•	•	•
5	31	Gießen	33.14	—	—	—	—
5	31	Gießen	33.15	—	—	—	—
5	31	Gießen	33.16	—	—	—	—

6. Umsatzsteuerpflichtige und steuerbarer Umsatz 2018 in den kreisfreien Städten, Landkreisen und Regierungsbezirken nach wirtschaftlicher Gliederung

Regierungsbezirk	Kreisfreie Städte / Landkreise	Name	WZ 2008	Steuerpflichtige	Steuerbarer Umsatz		
					Lieferungen und Leistungen	Innergemeinschaftliche Erwerbe	Insgesamt
				Anzahl	1000 Euro		
5	31	Gießen	33.17	9	1 063	•	•
5	31	Gießen	33.19	•	•	•	•
5	31	Gießen	33.2	10	17 465	34	17 500
5	31	Gießen	D	•	•	•	•
5	31	Gießen	35	•	•	•	•
5	31	Gießen	35.1	•	•	•	•
5	31	Gießen	35.11	•	•	•	•
5	31	Gießen	35.11.1	•	•	•	•
5	31	Gießen	35.11.2	26	2 434	•	•
5	31	Gießen	35.11.3	91	15 433	164	15 597
5	31	Gießen	35.12	—	—	—	—
5	31	Gießen	35.13	•	•	•	•
5	31	Gießen	35.14	•	•	•	•
5	31	Gießen	35.2	3	293	•	•
5	31	Gießen	35.21	3	293	•	•
5	31	Gießen	35.21.1	—	—	—	—
5	31	Gießen	35.21.2	•	•	•	•
5	31	Gießen	35.21.3	•	•	•	•
5	31	Gießen	35.22	—	—	—	—
5	31	Gießen	35.23	—	—	—	—
5	31	Gießen	35.3	•	•	•	•
5	31	Gießen	E	46	101 179	213	101 392
5	31	Gießen	36	•	•	•	•
5	31	Gießen	36.00.1	•	•	•	•
5	31	Gießen	36.00.2	15	43 861	106	43 967
5	31	Gießen	36.00.3	•	•	•	•
5	31	Gießen	37	9	19 644	82	19 726
5	31	Gießen	37.00.1	•	•	•	•
5	31	Gießen	37.00.2	•	•	•	•
5	31	Gießen	38	18	33 558	25	33 583
5	31	Gießen	38.1	•	•	•	•
5	31	Gießen	38.11	•	•	•	•
5	31	Gießen	38.12	—	—	—	—
5	31	Gießen	38.2	5	1 809	•	•
5	31	Gießen	38.21	•	•	•	•
5	31	Gießen	38.22	•	•	•	•
5	31	Gießen	38.3	•	•	•	•
5	31	Gießen	38.31	•	•	•	•
5	31	Gießen	38.32	•	•	•	•
5	31	Gießen	39	•	•	•	•
5	31	Gießen	F	987	743 338	5 726	749 064
5	31	Gießen	41	70	179 205	19	179 223
5	31	Gießen	41.1	19	64 920	13	64 933
5	31	Gießen	41.10.1	•	•	•	•
5	31	Gießen	41.10.2	•	•	•	•
5	31	Gießen	41.10.3	11	61 819	13	61 831
5	31	Gießen	41.2	51	114 285	6	114 290
5	31	Gießen	41.20.1	47	113 284	•	•
5	31	Gießen	41.20.2	4	1 000	•	•
5	31	Gießen	42	16	23 599	22	23 621
5	31	Gießen	42.1	•	•	•	•
5	31	Gießen	42.11	•	•	•	•
5	31	Gießen	42.12	—	—	—	—
5	31	Gießen	42.13	—	—	—	—
5	31	Gießen	42.2	8	5 818	•	•
5	31	Gießen	42.21	•	•	•	•
5	31	Gießen	42.22	•	•	•	•

6. Umsatzsteuerpflichtige und steuerbarer Umsatz 2018 in den kreisfreien Städten, Landkreisen und Regierungsbezirken nach wirtschaftlicher Gliederung

Regierungsbezirk	Kreisfreie Städte / Landkreise	Name	WZ 2008	Steuerpflichtige	Steuerbarer Umsatz		
					Lieferungen und Leistungen	Innergemeinschaftliche Erwerbe	Insgesamt
				Anzahl	1000 Euro		
5	31	Gießen	42.9
5	31	Gießen	42.91	—	—	—	—
5	31	Gießen	42.99
5	31	Gießen	43	901	540 534	5 686	546 220
5	31	Gießen	43.1	20	8 361	8	8 369
5	31	Gießen	43.11
5	31	Gießen	43.12	13	5 321	5	5 326
5	31	Gießen	43.13
5	31	Gießen	43.2	336	278 459	832	279 291
5	31	Gießen	43.21	96	113 355	155	113 511
5	31	Gießen	43.22	138	138 457	591	139 048
5	31	Gießen	43.29	102	26 647	86	26 732
5	31	Gießen	43.29.1	71	19 225	67	19 292
5	31	Gießen	43.29.9	31	7 422	18	7 440
5	31	Gießen	43.3	346	135 560	3 430	138 989
5	31	Gießen	43.31	12	6 427	5	6 432
5	31	Gießen	43.32	90	33 277	1 891	35 168
5	31	Gießen	43.33	131	45 031	1 346	46 377
5	31	Gießen	43.34	95	45 873	22	45 895
5	31	Gießen	43.34.1
5	31	Gießen	43.34.2
5	31	Gießen	43.39	18	4 952	166	5 118
5	31	Gießen	43.9	199	118 155	1 416	119 571
5	31	Gießen	43.91	79	55 783	1 381	57 165
5	31	Gießen	43.91.1	41	32 730	1 205	33 935
5	31	Gießen	43.91.2	38	23 053	176	23 229
5	31	Gießen	43.99	120	62 371	35	62 406
5	31	Gießen	43.99.1	32	20 024	5	20 029
5	31	Gießen	43.99.2	—	—	—	—
5	31	Gießen	43.99.9	88	42 347	30	42 377
5	31	Gießen	G	1 955	4 586 572	504 079	5 090 651
5	31	Gießen	45	371	782 243	58 811	841 054
5	31	Gießen	45.1	139	565 077	42 049	607 125
5	31	Gießen	45.11	128	546 765	38 324	585 089
5	31	Gießen	45.19	11	18 311	3 725	22 036
5	31	Gießen	45.2	143	72 374	999	73 373
5	31	Gießen	45.20.1	23	13 694	25	13 719
5	31	Gießen	45.20.2
5	31	Gießen	45.20.3	104	46 559	639	47 198
5	31	Gießen	45.20.4
5	31	Gießen	45.3	70	139 529	14 541	154 070
5	31	Gießen	45.31
5	31	Gießen	45.32
5	31	Gießen	45.4	19	5 263	1 223	6 486
5	31	Gießen	46	519	2 727 542	393 613	3 121 154
5	31	Gießen	46.1	216	67 020	2 663	69 683
5	31	Gießen	46.11	6	1 417	.	.
5	31	Gießen	46.12	—	—	—	—
5	31	Gießen	46.13	30	10 359	171	10 530
5	31	Gießen	46.13.1	6	852	—	853
5	31	Gießen	46.13.2	24	9 507	170	9 677
5	31	Gießen	46.14	34	14 967	1 341	16 309
5	31	Gießen	46.15	35	10 292	101	10 393
5	31	Gießen	46.16	13	2 776	428	3 204
5	31	Gießen	46.17	9	2 276	.	.
5	31	Gießen	46.18	68	22 842	608	23 450
5	31	Gießen	46.18.1

6. Umsatzsteuerpflichtige und steuerbarer Umsatz 2018 in den kreisfreien Städten, Landkreisen und Regierungsbezirken nach wirtschaftlicher Gliederung

Regierungsbezirk	Kreisfreie Städte / Landkreise	Name	WZ 2008	Steuerpflichtige	Steuerbarer Umsatz		
					Lieferungen und Leistungen	Innergemeinschaftliche Erwerbe	Insgesamt
				Anzahl	1000 Euro		
5	31	Gießen	46.18.2	3	262	.	.
5	31	Gießen	46.18.3	—	—	—	—
5	31	Gießen	46.18.4
5	31	Gießen	46.18.5	3	317	2	318
5	31	Gießen	46.18.6
5	31	Gießen	46.18.7
5	31	Gießen	46.18.9	50	13 805	590	14 395
5	31	Gießen	46.19	21	2 091	13	2 104
5	31	Gießen	46.2	18	27 545	2 489	30 035
5	31	Gießen	46.21	5	4 482	.	.
5	31	Gießen	46.22	5	11 524	2 369	13 893
5	31	Gießen	46.23	8	11 539	.	.
5	31	Gießen	46.24	—	—	—	—
5	31	Gießen	46.3	35	274 172	32 860	307 032
5	31	Gießen	46.31
5	31	Gießen	46.32
5	31	Gießen	46.33	—	—	—	—
5	31	Gießen	46.34	10	41 866	52	41 919
5	31	Gießen	46.35
5	31	Gießen	46.36	—	—	—	—
5	31	Gießen	46.37
5	31	Gießen	46.38	10	18 210	673	18 883
5	31	Gießen	46.38.1
5	31	Gießen	46.38.2	—	—	—	—
5	31	Gießen	46.38.9
5	31	Gießen	46.39	7	81 075	1 460	82 535
5	31	Gießen	46.39.1	—	—	—	—
5	31	Gießen	46.39.9	7	81 075	1 460	82 535
5	31	Gießen	46.4	83	348 812	89 375	438 188
5	31	Gießen	46.41
5	31	Gießen	46.42	3	5 791	1 430	7 221
5	31	Gießen	46.42.1	3	5 791	1 430	7 221
5	31	Gießen	46.42.2	—	—	—	—
5	31	Gießen	46.43	12	8 932	460	9 392
5	31	Gießen	46.43.1
5	31	Gießen	46.43.2
5	31	Gießen	46.43.3	9	6 538	239	6 777
5	31	Gießen	46.44
5	31	Gießen	46.44.1
5	31	Gießen	46.44.2
5	31	Gießen	46.45
5	31	Gießen	46.46	23	144 815	71 409	216 224
5	31	Gießen	46.46.1
5	31	Gießen	46.46.2
5	31	Gießen	46.47	7	13 556	1 229	14 785
5	31	Gießen	46.48	11	51 706	4 311	56 016
5	31	Gießen	46.49	20	110 857	3 973	114 829
5	31	Gießen	46.49.1
5	31	Gießen	46.49.2
5	31	Gießen	46.49.3	—	—	—	—
5	31	Gießen	46.49.4	15	99 399	726	100 125
5	31	Gießen	46.49.5
5	31	Gießen	46.5	16	83 544	2 102	85 646
5	31	Gießen	46.51
5	31	Gießen	46.52
5	31	Gießen	46.6	55	338 058	49 914	387 972
5	31	Gießen	46.61	7	45 709	3 439	49 149

6. Umsatzsteuerpflichtige und steuerbarer Umsatz 2018 in den kreisfreien Städten, Landkreisen und Regierungsbezirken nach wirtschaftlicher Gliederung

Regierungsbezirk	Kreisfreie Städte / Landkreise	Name	WZ 2008	Steuerpflichtige	Steuerbarer Umsatz		
					Lieferungen und Leistungen	Innergemeinschaftliche Erwerbe	Insgesamt
5	31	Gießen	46.62	3	14 654	7 469	22 123
5	31	Gießen	46.63
5	31	Gießen	46.64	—	—	—	—
5	31	Gießen	46.65	—	—	—	—
5	31	Gießen	46.66
5	31	Gießen	46.69	37	255 491	22 984	278 475
5	31	Gießen	46.7	85	1 576 904	212 553	1 789 457
5	31	Gießen	46.71	9	1 298 378	202 335	1 500 713
5	31	Gießen	46.71.1	—	—	—	—
5	31	Gießen	46.71.2	9	1 298 378	202 335	1 500 713
5	31	Gießen	46.72
5	31	Gießen	46.73	37	180 413	6 403	186 816
5	31	Gießen	46.73.1	4	11 710	183	11 892
5	31	Gießen	46.73.2
5	31	Gießen	46.73.3
5	31	Gießen	46.73.4	18	89 628	1 253	90 880
5	31	Gießen	46.73.5
5	31	Gießen	46.73.6
5	31	Gießen	46.73.7
5	31	Gießen	46.73.8
5	31	Gießen	46.74	13	65 036	3 064	68 101
5	31	Gießen	46.74.1
5	31	Gießen	46.74.2
5	31	Gießen	46.74.3
5	31	Gießen	46.75	4	10 085	693	10 778
5	31	Gießen	46.76
5	31	Gießen	46.77	17	14 920	—	14 920
5	31	Gießen	46.9	11	11 485	1 656	13 141
5	31	Gießen	47	1 065	1 076 788	51 655	1 128 443
5	31	Gießen	47.1	130	268 233	3 077	271 311
5	31	Gießen	47.11	77	214 348	2 268	216 616
5	31	Gießen	47.19	53	53 885	809	54 694
5	31	Gießen	47.2	99	60 620	1 607	62 227
5	31	Gießen	47.21	12	8 545	392	8 937
5	31	Gießen	47.22	16	12 395	460	12 855
5	31	Gießen	47.23	3	734	22	755
5	31	Gießen	47.24	11	3 611	.	.
5	31	Gießen	47.25	20	5 481	55	5 535
5	31	Gießen	47.26	4	2 464	.	.
5	31	Gießen	47.29	33	27 392	676	28 068
5	31	Gießen	47.3	38	58 652	14	58 666
5	31	Gießen	47.30.1	28	39 752	14	39 766
5	31	Gießen	47.30.2	10	18 900	—	18 900
5	31	Gießen	47.4	79	38 902	4 017	42 920
5	31	Gießen	47.41	44	20 455	955	21 410
5	31	Gießen	47.42	16	9 727	—	9 727
5	31	Gießen	47.43	19	8 720	3 062	11 782
5	31	Gießen	47.5	200	160 022	10 973	170 996
5	31	Gießen	47.51	32	8 942	815	9 757
5	31	Gießen	47.52	63	37 158	582	37 740
5	31	Gießen	47.52.1	24	7 747	18	7 765
5	31	Gießen	47.52.3	39	29 411	564	29 975
5	31	Gießen	47.53	10	4 696	978	5 674
5	31	Gießen	47.54	38	26 807	2 777	29 584
5	31	Gießen	47.59	57	82 419	5 822	88 241
5	31	Gießen	47.59.1	36	67 725	5 408	73 132
5	31	Gießen	47.59.2

6. Umsatzsteuerpflichtige und steuerbarer Umsatz 2018 in den kreisfreien Städten, Landkreisen und Regierungsbezirken nach wirtschaftlicher Gliederung

Regierungsbezirk	Kreisfreie Städte / Landkreise	Name	WZ 2008	Steuerpflichtige	Steuerbarer Umsatz		
					Lieferungen und Leistungen	Innergemeinschaftliche Erwerbe	Insgesamt
				Anzahl	1000 Euro		
5	31	Gießen	47.59.3
5	31	Gießen	47.59.9	13	12 088	313	12 401
5	31	Gießen	47.6	95	51 028	3 985	55 014
5	31	Gießen	47.61	11	9 999	77	10 076
5	31	Gießen	47.62	32	12 515	873	13 388
5	31	Gießen	47.62.1	11	1 431	7	1 438
5	31	Gießen	47.62.2	21	11 084	866	11 951
5	31	Gießen	47.63
5	31	Gießen	47.64	42	22 623	2 879	25 502
5	31	Gießen	47.64.1	18	10 192	936	11 128
5	31	Gießen	47.64.2	24	12 431	1 942	14 373
5	31	Gießen	47.65
5	31	Gießen	47.7	327	329 366	10 312	339 678
5	31	Gießen	47.71	41	22 049	2 425	24 475
5	31	Gießen	47.72	14	18 084	1 385	19 469
5	31	Gießen	47.72.1
5	31	Gießen	47.72.2
5	31	Gießen	47.73	51	178 215	288	178 503
5	31	Gießen	47.74	18	9 318	43	9 361
5	31	Gießen	47.75	20	4 372	76	4 448
5	31	Gießen	47.76	42	10 575	1 066	11 641
5	31	Gießen	47.76.1	38	9 271	998	10 268
5	31	Gießen	47.76.2	4	1 305	68	1 373
5	31	Gießen	47.77	33	25 739	4 290	30 029
5	31	Gießen	47.78	82	55 805	645	56 451
5	31	Gießen	47.78.1	28	38 691	254	38 945
5	31	Gießen	47.78.2
5	31	Gießen	47.78.3
5	31	Gießen	47.78.9	37	11 385	327	11 712
5	31	Gießen	47.79	26	5 208	93	5 301
5	31	Gießen	47.79.1	—	—	—	—
5	31	Gießen	47.79.2
5	31	Gießen	47.79.9
5	31	Gießen	47.8	15	16 405	108	16 513
5	31	Gießen	47.81	7	15 682	103	15 785
5	31	Gießen	47.82
5	31	Gießen	47.89
5	31	Gießen	47.9	82	93 558	17 560	111 118
5	31	Gießen	47.91	35	76 869	17 456	94 325
5	31	Gießen	47.99	47	16 689	104	16 793
5	31	Gießen	47.99.1	6	11 461	.	.
5	31	Gießen	47.99.9	41	5 229	.	.
5	31	Gießen	H	248	323 698	619	324 317
5	31	Gießen	49	135	132 990	394	133 384
5	31	Gießen	49.1	—	—	—	—
5	31	Gießen	49.2
5	31	Gießen	49.3
5	31	Gießen	49.31
5	31	Gießen	49.32	34	12 097	.	.
5	31	Gießen	49.39
5	31	Gießen	49.39.1	6	13 488	3	13 491
5	31	Gießen	49.39.2
5	31	Gießen	49.39.9	3	3 318	.	.
5	31	Gießen	49.4	83	92 787	373	93 160
5	31	Gießen	49.41	72	89 843	.	.
5	31	Gießen	49.42	11	2 944	.	.
5	31	Gießen	49.5	—	—	—	—

6. Umsatzsteuerpflichtige und steuerbarer Umsatz 2018 in den kreisfreien Städten, Landkreisen und Regierungsbezirken nach wirtschaftlicher Gliederung

Regierungsbezirk	Kreisfreie Städte / Landkreise	Name	WZ 2008	Steuerpflichtige	Steuerbarer Umsatz		
					Lieferungen und Leistungen	Innergemeinschaftliche Erwerbe	Insgesamt
				Anzahl	1000 Euro		
5	31	Gießen	50	—	—	—	—
5	31	Gießen	50.1	—	—	—	—
5	31	Gießen	50.2	—	—	—	—
5	31	Gießen	50.3	—	—	—	—
5	31	Gießen	50.4	—	—	—	—
5	31	Gießen	51	•	•	•	•
5	31	Gießen	51.1	•	•	•	•
5	31	Gießen	51.2	—	—	—	—
5	31	Gießen	51.21	—	—	—	—
5	31	Gießen	51.22	—	—	—	—
5	31	Gießen	52	56	137 400	223	137 623
5	31	Gießen	52.1	8	10 169	12	10 180
5	31	Gießen	52.2	48	127 231	212	127 443
5	31	Gießen	52.21	•	•	•	•
5	31	Gießen	52.21.1	•	•	•	•
5	31	Gießen	52.21.2	•	•	•	•
5	31	Gießen	52.21.3	—	—	—	—
5	31	Gießen	52.21.4	—	—	—	—
5	31	Gießen	52.21.5	—	—	—	—
5	31	Gießen	52.21.9	•	•	•	•
5	31	Gießen	52.22	—	—	—	—
5	31	Gießen	52.22.1	—	—	—	—
5	31	Gießen	52.22.2	—	—	—	—
5	31	Gießen	52.22.3	—	—	—	—
5	31	Gießen	52.22.9	—	—	—	—
5	31	Gießen	52.23	•	•	•	•
5	31	Gießen	52.23.1	•	•	•	•
5	31	Gießen	52.23.9	—	—	—	—
5	31	Gießen	52.24	—	—	—	—
5	31	Gießen	52.29	42	125 293	161	125 454
5	31	Gießen	52.29.1	33	112 630	•	•
5	31	Gießen	52.29.2	—	—	—	—
5	31	Gießen	52.29.9	9	12 664	•	•
5	31	Gießen	53	•	•	•	•
5	31	Gießen	53.1	—	—	—	—
5	31	Gießen	53.2	•	•	•	•
5	31	Gießen	I	639	174 773	667	175 440
5	31	Gießen	55	85	23 977	17	23 994
5	31	Gießen	55.1	71	22 775	17	22 792
5	31	Gießen	55.10.1	25	12 888	14	12 902
5	31	Gießen	55.10.2	5	1 326	•	•
5	31	Gießen	55.10.3	32	8 021	3	8 024
5	31	Gießen	55.10.4	9	540	•	•
5	31	Gießen	55.2	11	835	•	•
5	31	Gießen	55.20.1	—	—	—	—
5	31	Gießen	55.20.2	•	•	•	•
5	31	Gießen	55.20.3	•	•	•	•
5	31	Gießen	55.20.4	—	—	—	—
5	31	Gießen	55.3	•	•	•	•
5	31	Gießen	55.9	•	•	•	•
5	31	Gießen	55.90.1	—	—	—	—
5	31	Gießen	55.90.9	•	•	•	•
5	31	Gießen	56	554	150 796	650	151 446
5	31	Gießen	56.1	385	118 738	586	119 325
5	31	Gießen	56.10.1	215	75 970	389	76 359
5	31	Gießen	56.10.2	11	7 510	•	•
5	31	Gießen	56.10.3	121	25 112	51	25 164

6. Umsatzsteuerpflichtige und steuerbarer Umsatz 2018 in den kreisfreien Städten, Landkreisen und Regierungsbezirken nach wirtschaftlicher Gliederung

Regierungsbezirk	Kreisfreie Städte / Landkreise	Name	WZ 2008	Steuerpflichtige	Steuerbarer Umsatz		
					Lieferungen und Leistungen	Innergemeinschaftliche Erwerbe	Insgesamt
				Anzahl	1000 Euro		
5	31	Gießen	56.10.4	20	4 872	•	•
5	31	Gießen	56.10.5	18	5 275	139	5 414
5	31	Gießen	56.2	29	7 779	44	7 823
5	31	Gießen	56.21	14	2 681	39	2 720
5	31	Gießen	56.29	15	5 098	5	5 103
5	31	Gießen	56.3	140	24 279	20	24 298
5	31	Gießen	56.30.1	115	16 847	18	16 865
5	31	Gießen	56.30.2	•	•	•	•
5	31	Gießen	56.30.3	8	1 150	•	•
5	31	Gießen	56.30.4	•	•	•	•
5	31	Gießen	56.30.9	8	2 327	2	2 329
5	31	Gießen	J	345	239 539	1 127	240 666
5	31	Gießen	58	24	19 990	•	•
5	31	Gießen	58.1	24	19 990	•	•
5	31	Gießen	58.11	•	•	•	•
5	31	Gießen	58.12	•	•	•	•
5	31	Gießen	58.13	3	11 293	•	•
5	31	Gießen	58.14	8	1 471	•	•
5	31	Gießen	58.19	5	4 704	•	•
5	31	Gießen	58.2	—	—	—	—
5	31	Gießen	58.21	—	—	—	—
5	31	Gießen	58.29	—	—	—	—
5	31	Gießen	59	15	2 105	•	•
5	31	Gießen	59.1	9	1 386	•	•
5	31	Gießen	59.11	6	826	1	827
5	31	Gießen	59.12	•	•	•	•
5	31	Gießen	59.13	—	—	—	—
5	31	Gießen	59.14	•	•	•	•
5	31	Gießen	59.2	6	719	•	•
5	31	Gießen	59.20.1	3	227	66	292
5	31	Gießen	59.20.2	•	•	•	•
5	31	Gießen	59.20.3	•	•	•	•
5	31	Gießen	60	—	—	—	—
5	31	Gießen	60.1	—	—	—	—
5	31	Gießen	60.2	—	—	—	—
5	31	Gießen	61	9	5 145	93	5 238
5	31	Gießen	61.1	•	•	•	•
5	31	Gießen	61.2	3	333	5	338
5	31	Gießen	61.3	—	—	—	—
5	31	Gießen	61.9	•	•	•	•
5	31	Gießen	61.90.1	•	•	•	•
5	31	Gießen	61.90.9	•	•	•	•
5	31	Gießen	62	273	207 549	917	208 466
5	31	Gießen	62.01	92	37 338	46	37 384
5	31	Gießen	62.01.1	29	5 680	3	5 683
5	31	Gießen	62.01.9	63	31 658	43	31 701
5	31	Gießen	62.02	104	33 052	102	33 154
5	31	Gießen	62.03	•	•	•	•
5	31	Gießen	62.09	•	•	•	•
5	31	Gießen	63	24	4 751	48	4 799
5	31	Gießen	63.1	•	•	•	•
5	31	Gießen	63.11	•	•	•	•
5	31	Gießen	63.12	•	•	•	•
5	31	Gießen	63.9	•	•	•	•
5	31	Gießen	63.91	•	•	•	•
5	31	Gießen	63.99	20	4 462	48	4 510
5	31	Gießen	K	•	•	•	•

6. Umsatzsteuerpflichtige und steuerbarer Umsatz 2018 in den kreisfreien Städten, Landkreisen und Regierungsbezirken nach wirtschaftlicher Gliederung

Regierungsbezirk	Kreisfreie Städte / Landkreise	Name	WZ 2008	Steuerpflichtige	Steuerbarer Umsatz		
					Lieferungen und Leistungen	Innergemeinschaftliche Erwerbe	Insgesamt
				Anzahl	1000 Euro		
5	31	Gießen	64	•	•	•	•
5	31	Gießen	64.1	•	•	•	•
5	31	Gießen	64.11	—	—	—	—
5	31	Gießen	64.19	•	•	•	•
5	31	Gießen	64.19.1	—	—	—	—
5	31	Gießen	64.19.2	•	•	•	•
5	31	Gießen	64.19.3	•	•	•	•
5	31	Gießen	64.19.4	—	—	—	—
5	31	Gießen	64.19.5	—	—	—	—
5	31	Gießen	64.19.6	—	—	—	—
5	31	Gießen	64.2	•	•	•	•
5	31	Gießen	64.3	—	—	—	—
5	31	Gießen	64.9	6	2 232	•	•
5	31	Gießen	64.91	•	•	•	•
5	31	Gießen	64.92	•	•	•	•
5	31	Gießen	64.92.1	—	—	—	—
5	31	Gießen	64.92.2	•	•	•	•
5	31	Gießen	64.99	•	•	•	•
5	31	Gießen	64.99.1	•	•	•	•
5	31	Gießen	64.99.9	—	—	—	—
5	31	Gießen	65	•	•	•	•
5	31	Gießen	65.1	•	•	•	•
5	31	Gießen	65.11	—	—	—	—
5	31	Gießen	65.12	•	•	•	•
5	31	Gießen	65.12.1	—	—	—	—
5	31	Gießen	65.12.2	•	•	•	•
5	31	Gießen	65.2	—	—	—	—
5	31	Gießen	65.3	—	—	—	—
5	31	Gießen	66	62	7 351	8	7 359
5	31	Gießen	66.1	15	2 410	•	•
5	31	Gießen	66.11	—	—	—	—
5	31	Gießen	66.12	•	•	•	•
5	31	Gießen	66.19	•	•	•	•
5	31	Gießen	66.2	32	2 804	8	2 812
5	31	Gießen	66.21	4	605	•	•
5	31	Gießen	66.22	25	1 871	8	1 879
5	31	Gießen	66.29	3	327	•	•
5	31	Gießen	66.3	15	2 138	•	•
5	31	Gießen	L	1 021	339 456	2 902	342 359
5	31	Gießen	68	1 021	339 456	2 902	342 359
5	31	Gießen	68.1	47	63 532	1	63 532
5	31	Gießen	68.2	804	220 607	973	221 580
5	31	Gießen	68.3	170	55 317	1 928	57 246
5	31	Gießen	68.31	76	20 710	5	20 715
5	31	Gießen	68.32	94	34 607	1 924	36 531
5	31	Gießen	M	1 654	1 910 563	225 524	2 136 087
5	31	Gießen	69	454	131 134	102	131 236
5	31	Gießen	69.1	259	59 221	42	59 263
5	31	Gießen	69.10.1	61	34 012	•	•
5	31	Gießen	69.10.2	184	23 767	38	23 805
5	31	Gießen	69.10.3	—	—	—	—
5	31	Gießen	69.10.4	—	—	—	—
5	31	Gießen	69.10.9	14	1 442	•	•
5	31	Gießen	69.2	195	71 913	60	71 973
5	31	Gießen	69.20.1	4	1 642	•	•
5	31	Gießen	69.20.2	4	400	•	•
5	31	Gießen	69.20.3	137	64 848	18	64 866

6. Umsatzsteuerpflichtige und steuerbarer Umsatz 2018 in den kreisfreien Städten, Landkreisen und Regierungsbezirken nach wirtschaftlicher Gliederung

Regierungsbezirk	Kreisfreie Städte / Landkreise	Name	WZ 2008	Steuerpflichtige	Steuerbarer Umsatz		
					Lieferungen und Leistungen	Innergemeinschaftliche Erwerbe	Insgesamt
				Anzahl	1000 Euro		
5	31	Gießen	69.20.4	50	5 024	42	5 066
5	31	Gießen	70	316	1 533 197	223 402	1 756 599
5	31	Gießen	70.1
5	31	Gießen	70.10.1
5	31	Gießen	70.10.9
5	31	Gießen	70.2
5	31	Gießen	70.21
5	31	Gießen	70.22	249	680 066	171 114	851 180
5	31	Gießen	71	423	144 915	440	145 355
5	31	Gießen	71.1	410	138 214	320	138 534
5	31	Gießen	71.11	93	26 144	55	26 198
5	31	Gießen	71.11.1	57	20 582	3	20 585
5	31	Gießen	71.11.2	8	1 270	52	1 321
5	31	Gießen	71.11.3	13	1 460	.	.
5	31	Gießen	71.11.4	15	2 832	.	.
5	31	Gießen	71.12	317	112 070	265	112 335
5	31	Gießen	71.12.1	128	47 919	69	47 989
5	31	Gießen	71.12.2	106	29 224	.	.
5	31	Gießen	71.12.3	7	4 679	.	.
5	31	Gießen	71.12.9	76	30 247	159	30 406
5	31	Gießen	71.2	13	6 701	120	6 821
5	31	Gießen	72	40	9 850	14	9 865
5	31	Gießen	72.1	34	9 497	.	.
5	31	Gießen	72.11
5	31	Gießen	72.19
5	31	Gießen	72.2	6	353	.	.
5	31	Gießen	73	139	48 669	395	49 064
5	31	Gießen	73.1
5	31	Gießen	73.11	131	47 889	395	48 284
5	31	Gießen	73.12
5	31	Gießen	73.2
5	31	Gießen	74	206	29 632	1 138	30 770
5	31	Gießen	74.1	36	3 256	263	3 519
5	31	Gießen	74.10.1
5	31	Gießen	74.10.2	15	989	.	.
5	31	Gießen	74.10.3
5	31	Gießen	74.2	39	3 107	22	3 129
5	31	Gießen	74.20.1	39	3 107	22	3 129
5	31	Gießen	74.20.2	—	—	—	—
5	31	Gießen	74.3	51	11 668	808	12 477
5	31	Gießen	74.30.1
5	31	Gießen	74.30.2
5	31	Gießen	74.9	80	11 601	44	11 645
5	31	Gießen	75	76	13 166	32	13 198
5	31	Gießen	75.00.1	64	10 621	11	10 632
5	31	Gießen	75.00.9	12	2 544	21	2 565
5	31	Gießen	N	561	251 160	2 042	253 202
5	31	Gießen	77	72	68 747	1 767	70 515
5	31	Gießen	77.1	16	22 316	162	22 478
5	31	Gießen	77.11
5	31	Gießen	77.12
5	31	Gießen	77.2	15	8 269	323	8 592
5	31	Gießen	77.21
5	31	Gießen	77.22
5	31	Gießen	77.29	8	6 579	313	6 892
5	31	Gießen	77.3	41	38 162	1 282	39 444
5	31	Gießen	77.31

6. Umsatzsteuerpflichtige und steuerbarer Umsatz 2018 in den kreisfreien Städten, Landkreisen und Regierungsbezirken nach wirtschaftlicher Gliederung

Regierungsbezirk	Kreisfreie Städte / Landkreise	Name	WZ 2008	Steuerpflichtige	Steuerbarer Umsatz		
					Lieferungen und Leistungen	Innergemeinschaftliche Erwerbe	Insgesamt
				Anzahl	1000 Euro		
5	31	Gießen	77.32	17	8 012	45	8 057
5	31	Gießen	77.33
5	31	Gießen	77.34	—	—	—	—
5	31	Gießen	77.35	—	—	—	—
5	31	Gießen	77.39	21	29 842	1 236	31 078
5	31	Gießen	77.4	—	—	—	—
5	31	Gießen	78	17	32 494	10	32 504
5	31	Gießen	78.1	6	3 175	.	.
5	31	Gießen	78.2	7	28 773	6	28 779
5	31	Gießen	78.3	4	546	.	.
5	31	Gießen	79	48	28 923	.	.
5	31	Gießen	79.1
5	31	Gießen	79.11
5	31	Gießen	79.12	11	22 359	1	22 360
5	31	Gießen	79.9
5	31	Gießen	80	23	19 559	.	.
5	31	Gießen	80.1	17	15 851	.	.
5	31	Gießen	80.2
5	31	Gießen	80.3
5	31	Gießen	81	293	76 930	247	77 177
5	31	Gießen	81.1	106	16 183	37	16 220
5	31	Gießen	81.2	76	22 816	29	22 846
5	31	Gießen	81.21	33	10 375	.	.
5	31	Gießen	81.22	31	11 162	27	11 189
5	31	Gießen	81.22.1	26	4 877	.	.
5	31	Gießen	81.22.9	5	6 285	.	.
5	31	Gießen	81.29	12	1 279	.	.
5	31	Gießen	81.29.1
5	31	Gießen	81.29.2
5	31	Gießen	81.29.9
5	31	Gießen	81.3	111	37 931	181	38 112
5	31	Gießen	81.30.1	95	35 568	169	35 736
5	31	Gießen	81.30.9	16	2 364	12	2 376
5	31	Gießen	82	108	24 506	17	24 523
5	31	Gießen	82.1	37	3 598	9	3 607
5	31	Gießen	82.11	21	1 412	1	1 412
5	31	Gießen	82.19	16	2 187	8	2 195
5	31	Gießen	82.2	3	156	.	.
5	31	Gießen	82.3	27	8 253	.	.
5	31	Gießen	82.9	41	12 498	7	12 505
5	31	Gießen	82.91
5	31	Gießen	82.91.1	3	542	.	.
5	31	Gießen	82.91.2
5	31	Gießen	82.92
5	31	Gießen	82.99	35	8 408	6	8 415
5	31	Gießen	82.99.1
5	31	Gießen	82.99.9
5	31	Gießen	O	—	—	—	—
5	31	Gießen	P	164	111 934	2 108	114 043
5	31	Gießen	85	164	111 934	2 108	114 043
5	31	Gießen	85.1	—	—	—	—
5	31	Gießen	85.2	—	—	—	—
5	31	Gießen	85.3
5	31	Gießen	85.31	—	—	—	—
5	31	Gießen	85.32
5	31	Gießen	85.4
5	31	Gießen	85.41	9	964	—	964

6. Umsatzsteuerpflichtige und steuerbarer Umsatz 2018 in den kreisfreien Städten, Landkreisen und Regierungsbezirken nach wirtschaftlicher Gliederung

Regierungsbezirk	Kreisfreie Städte / Landkreise	Name	WZ 2008	Steuerpflichtige	Steuerbarer Umsatz		
					Lieferungen und Leistungen	Innergemeinschaftliche Erwerbe	Insgesamt
				Anzahl	1000 Euro		
5	31	Gießen	85.42
5	31	Gießen	85.42.1
5	31	Gießen	85.42.2
5	31	Gießen	85.42.3	—	—	—	—
5	31	Gießen	85.42.4
5	31	Gießen	85.5
5	31	Gießen	85.51	42	3 795	21	3 816
5	31	Gießen	85.52
5	31	Gießen	85.53	37	8 888	—	8 888
5	31	Gießen	85.59	58	8 639	5	8 644
5	31	Gießen	85.59.1
5	31	Gießen	85.59.2	35	6 492	5	6 497
5	31	Gießen	85.59.9
5	31	Gießen	85.6
5	31	Gießen	Q	217	106 858	81	106 939
5	31	Gießen	86	196	56 496	73	56 569
5	31	Gießen	86.1	—	—	—	—
5	31	Gießen	86.10.1	—	—	—	—
5	31	Gießen	86.10.2	—	—	—	—
5	31	Gießen	86.10.3	—	—	—	—
5	31	Gießen	86.2	94	32 796	4	32 800
5	31	Gießen	86.21	31	9 159	.	.
5	31	Gießen	86.22	29	5 934	.	.
5	31	Gießen	86.23	34	17 703	4	17 707
5	31	Gießen	86.9	102	23 700	69	23 769
5	31	Gießen	86.90.1	18	1 637	—	1 637
5	31	Gießen	86.90.2	18	1 783	1	1 784
5	31	Gießen	86.90.3	8	1 014	45	1 060
5	31	Gießen	86.90.9	58	19 266	23	19 289
5	31	Gießen	87	5	4 846	.	.
5	31	Gießen	87.1
5	31	Gießen	87.2	—	—	—	—
5	31	Gießen	87.3
5	31	Gießen	87.9	—	—	—	—
5	31	Gießen	88	16	45 516	.	.
5	31	Gießen	88.1
5	31	Gießen	88.10.1
5	31	Gießen	88.10.2	—	—	—	—
5	31	Gießen	88.9
5	31	Gießen	88.91	—	—	—	—
5	31	Gießen	88.99
5	31	Gießen	R	245	91 474	173	91 648
5	31	Gießen	90	103	9 602	47	9 649
5	31	Gießen	90.01	22	3 603	9	3 611
5	31	Gießen	90.01.1	—	—	—	—
5	31	Gießen	90.01.2	6	2 622	5	2 627
5	31	Gießen	90.01.3
5	31	Gießen	90.01.4
5	31	Gießen	90.02
5	31	Gießen	90.03	71	3 765	2	3 768
5	31	Gießen	90.03.1
5	31	Gießen	90.03.2	17	793	.	.
5	31	Gießen	90.03.3	14	709	—	709
5	31	Gießen	90.03.4
5	31	Gießen	90.03.5	32	1 851	2	1 853
5	31	Gießen	90.04
5	31	Gießen	90.04.1

6. Umsatzsteuerpflichtige und steuerbarer Umsatz 2018 in den kreisfreien Städten, Landkreisen und Regierungsbezirken nach wirtschaftlicher Gliederung

Regierungsbezirk	Kreisfreie Städte / Landkreise	Name	WZ 2008	Steuerpflichtige	Steuerbarer Umsatz		
					Lieferungen und Leistungen	Innergemeinschaftliche Erwerbe	Insgesamt
				Anzahl	1000 Euro		
5	31	Gießen	90.04.2	•	•	•	•
5	31	Gießen	90.04.3	•	•	•	•
5	31	Gießen	91	—	—	—	—
5	31	Gießen	91.01	—	—	—	—
5	31	Gießen	91.02	—	—	—	—
5	31	Gießen	91.03	—	—	—	—
5	31	Gießen	91.04	—	—	—	—
5	31	Gießen	92	24	18 838	50	18 889
5	31	Gießen	92.00.1	19	17 343	•	•
5	31	Gießen	92.00.2	—	—	—	—
5	31	Gießen	92.00.3	5	1 495	•	•
5	31	Gießen	93	118	63 034	76	63 110
5	31	Gießen	93.1	84	53 203	60	53 263
5	31	Gießen	93.11	11	33 929	37	33 966
5	31	Gießen	93.12	37	9 484	20	9 504
5	31	Gießen	93.13	22	7 926	3	7 929
5	31	Gießen	93.19	14	1 863	—	1 863
5	31	Gießen	93.2	34	9 831	16	9 847
5	31	Gießen	93.21	11	2 237	9	2 246
5	31	Gießen	93.29	23	7 594	7	7 601
5	31	Gießen	S	517	89 170	383	89 553
5	31	Gießen	94	40	24 607	22	24 628
5	31	Gießen	94.1	10	1 939	•	•
5	31	Gießen	94.11	•	•	•	•
5	31	Gießen	94.12	•	•	•	•
5	31	Gießen	94.2	—	—	—	—
5	31	Gießen	94.9	30	22 668	•	•
5	31	Gießen	94.91	•	•	•	•
5	31	Gießen	94.92	—	—	—	—
5	31	Gießen	94.99	•	•	•	•
5	31	Gießen	94.99.1	21	5 978	3	5 981
5	31	Gießen	94.99.2	•	•	•	•
5	31	Gießen	94.99.3	•	•	•	•
5	31	Gießen	94.99.4	•	•	•	•
5	31	Gießen	94.99.9	•	•	•	•
5	31	Gießen	95	42	7 232	19	7 251
5	31	Gießen	95.1	4	1 829	8	1 837
5	31	Gießen	95.11	4	1 829	8	1 837
5	31	Gießen	95.12	—	—	—	—
5	31	Gießen	95.2	38	5 403	11	5 415
5	31	Gießen	95.21	•	•	•	•
5	31	Gießen	95.22	4	730	2	732
5	31	Gießen	95.23	3	139	•	•
5	31	Gießen	95.24	4	1 223	3	1 226
5	31	Gießen	95.25	•	•	•	•
5	31	Gießen	95.29	24	3 043	7	3 050
5	31	Gießen	96	435	57 331	342	57 673
5	31	Gießen	96.01	15	7 479	33	7 512
5	31	Gießen	96.02	236	24 932	208	25 140
5	31	Gießen	96.02.1	178	19 649	69	19 718
5	31	Gießen	96.02.2	58	5 284	139	5 422
5	31	Gießen	96.03	20	3 337	1	3 338
5	31	Gießen	96.03.1	•	•	•	•
5	31	Gießen	96.03.2	•	•	•	•
5	31	Gießen	96.04	9	3 661	3	3 665
5	31	Gießen	96.09	155	17 920	97	18 018
5	32	Lahn-Dill-Kreis	A - S	9 303	13 842 686	1 103 136	14 945 822

6. Umsatzsteuerpflichtige und steuerbarer Umsatz 2018 in den kreisfreien Städten, Landkreisen und Regierungsbezirken nach wirtschaftlicher Gliederung

Regierungsbezirk	Kreisfreie Städte / Landkreise	Name	WZ 2008	Steuerpflichtige	Steuerbarer Umsatz		
					Lieferungen und Leistungen	Innergemeinschaftliche Erwerbe	Insgesamt
				Anzahl	1000 Euro		
5	32	Lahn-Dill-Kreis	A	151	30 848	318	31 166
5	32	Lahn-Dill-Kreis	01	115	17 466	223	17 689
5	32	Lahn-Dill-Kreis	01.1	26	4 025	96	4 121
5	32	Lahn-Dill-Kreis	01.11
5	32	Lahn-Dill-Kreis	01.12	—	—	—	—
5	32	Lahn-Dill-Kreis	01.13	—	—	—	—
5	32	Lahn-Dill-Kreis	01.13.1	—	—	—	—
5	32	Lahn-Dill-Kreis	01.13.2	—	—	—	—
5	32	Lahn-Dill-Kreis	01.14	—	—	—	—
5	32	Lahn-Dill-Kreis	01.15	—	—	—	—
5	32	Lahn-Dill-Kreis	01.16	—	—	—	—
5	32	Lahn-Dill-Kreis	01.19
5	32	Lahn-Dill-Kreis	01.19.1	—	—	—	—
5	32	Lahn-Dill-Kreis	01.19.2
5	32	Lahn-Dill-Kreis	01.19.9	—	—	—	—
5	32	Lahn-Dill-Kreis	01.2
5	32	Lahn-Dill-Kreis	01.21	—	—	—	—
5	32	Lahn-Dill-Kreis	01.22	—	—	—	—
5	32	Lahn-Dill-Kreis	01.23	—	—	—	—
5	32	Lahn-Dill-Kreis	01.24	—	—	—	—
5	32	Lahn-Dill-Kreis	01.25
5	32	Lahn-Dill-Kreis	01.25.1	—	—	—	—
5	32	Lahn-Dill-Kreis	01.25.9
5	32	Lahn-Dill-Kreis	01.26	—	—	—	—
5	32	Lahn-Dill-Kreis	01.27	—	—	—	—
5	32	Lahn-Dill-Kreis	01.28	—	—	—	—
5	32	Lahn-Dill-Kreis	01.29	—	—	—	—
5	32	Lahn-Dill-Kreis	01.3
5	32	Lahn-Dill-Kreis	01.30.1
5	32	Lahn-Dill-Kreis	01.30.2
5	32	Lahn-Dill-Kreis	01.4	19	2 081	2	2 084
5	32	Lahn-Dill-Kreis	01.41
5	32	Lahn-Dill-Kreis	01.42
5	32	Lahn-Dill-Kreis	01.43	5	142	.	.
5	32	Lahn-Dill-Kreis	01.44	—	—	—	—
5	32	Lahn-Dill-Kreis	01.45	4	200	.	.
5	32	Lahn-Dill-Kreis	01.46
5	32	Lahn-Dill-Kreis	01.47	—	—	—	—
5	32	Lahn-Dill-Kreis	01.49	3	85	2	87
5	32	Lahn-Dill-Kreis	01.5	48	8 123	93	8 215
5	32	Lahn-Dill-Kreis	01.6	18	2 291	8	2 300
5	32	Lahn-Dill-Kreis	01.61	7	1 686	5	1 690
5	32	Lahn-Dill-Kreis	01.62	11	606	4	609
5	32	Lahn-Dill-Kreis	01.63	—	—	—	—
5	32	Lahn-Dill-Kreis	01.64	—	—	—	—
5	32	Lahn-Dill-Kreis	01.7	—	—	—	—
5	32	Lahn-Dill-Kreis	02
5	32	Lahn-Dill-Kreis	02.1	4	2 249	.	.
5	32	Lahn-Dill-Kreis	02.2
5	32	Lahn-Dill-Kreis	02.3	—	—	—	—
5	32	Lahn-Dill-Kreis	02.4	22	9 606	69	9 675
5	32	Lahn-Dill-Kreis	03
5	32	Lahn-Dill-Kreis	03.1	—	—	—	—
5	32	Lahn-Dill-Kreis	03.11	—	—	—	—
5	32	Lahn-Dill-Kreis	03.12	—	—	—	—
5	32	Lahn-Dill-Kreis	03.2
5	32	Lahn-Dill-Kreis	03.21	—	—	—	—

6. Umsatzsteuerpflichtige und steuerbarer Umsatz 2018 in den kreisfreien Städten, Landkreisen und Regierungsbezirken nach wirtschaftlicher Gliederung

Regierungsbezirk	Kreisfreie Städte / Landkreise	Name	WZ 2008	Steuerpflichtige	Steuerbarer Umsatz		
					Lieferungen und Leistungen	Innergemeinschaftliche Erwerbe	Insgesamt
				Anzahl	1000 Euro		
5	32	Lahn-Dill-Kreis	03.22	•	•	•	•
5	32	Lahn-Dill-Kreis	B	•	•	•	•
5	32	Lahn-Dill-Kreis	05	—	—	—	—
5	32	Lahn-Dill-Kreis	05.1	—	—	—	—
5	32	Lahn-Dill-Kreis	05.2	—	—	—	—
5	32	Lahn-Dill-Kreis	06	—	—	—	—
5	32	Lahn-Dill-Kreis	06.1	—	—	—	—
5	32	Lahn-Dill-Kreis	06.2	—	—	—	—
5	32	Lahn-Dill-Kreis	07	—	—	—	—
5	32	Lahn-Dill-Kreis	07.1	—	—	—	—
5	32	Lahn-Dill-Kreis	07.2	—	—	—	—
5	32	Lahn-Dill-Kreis	07.21	—	—	—	—
5	32	Lahn-Dill-Kreis	07.29	—	—	—	—
5	32	Lahn-Dill-Kreis	08	•	•	•	•
5	32	Lahn-Dill-Kreis	08.1	6	29 074	5	29 078
5	32	Lahn-Dill-Kreis	08.11	•	•	•	•
5	32	Lahn-Dill-Kreis	08.12	•	•	•	•
5	32	Lahn-Dill-Kreis	08.9	•	•	•	•
5	32	Lahn-Dill-Kreis	08.91	—	—	—	—
5	32	Lahn-Dill-Kreis	08.92	—	—	—	—
5	32	Lahn-Dill-Kreis	08.93	—	—	—	—
5	32	Lahn-Dill-Kreis	08.99	•	•	•	•
5	32	Lahn-Dill-Kreis	09	—	—	—	—
5	32	Lahn-Dill-Kreis	09.1	—	—	—	—
5	32	Lahn-Dill-Kreis	09.9	—	—	—	—
5	32	Lahn-Dill-Kreis	C	1 146	7 560 463	791 538	8 352 001
5	32	Lahn-Dill-Kreis	10	111	111 195	6 786	117 980
5	32	Lahn-Dill-Kreis	10.1	58	57 572	6 583	64 155
5	32	Lahn-Dill-Kreis	10.11	•	•	•	•
5	32	Lahn-Dill-Kreis	10.12	•	•	•	•
5	32	Lahn-Dill-Kreis	10.13	53	34 657	5 530	40 187
5	32	Lahn-Dill-Kreis	10.2	—	—	—	—
5	32	Lahn-Dill-Kreis	10.3	—	—	—	—
5	32	Lahn-Dill-Kreis	10.31	—	—	—	—
5	32	Lahn-Dill-Kreis	10.32	—	—	—	—
5	32	Lahn-Dill-Kreis	10.39	—	—	—	—
5	32	Lahn-Dill-Kreis	10.4	—	—	—	—
5	32	Lahn-Dill-Kreis	10.41	—	—	—	—
5	32	Lahn-Dill-Kreis	10.42	—	—	—	—
5	32	Lahn-Dill-Kreis	10.5	4	17 373	7	17 380
5	32	Lahn-Dill-Kreis	10.51	4	17 373	7	17 380
5	32	Lahn-Dill-Kreis	10.52	—	—	—	—
5	32	Lahn-Dill-Kreis	10.6	•	•	•	•
5	32	Lahn-Dill-Kreis	10.61	•	•	•	•
5	32	Lahn-Dill-Kreis	10.62	—	—	—	—
5	32	Lahn-Dill-Kreis	10.7	45	33 633	9	33 642
5	32	Lahn-Dill-Kreis	10.71	45	33 633	9	33 642
5	32	Lahn-Dill-Kreis	10.72	—	—	—	—
5	32	Lahn-Dill-Kreis	10.73	—	—	—	—
5	32	Lahn-Dill-Kreis	10.8	•	•	•	•
5	32	Lahn-Dill-Kreis	10.81	—	—	—	—
5	32	Lahn-Dill-Kreis	10.82	—	—	—	—
5	32	Lahn-Dill-Kreis	10.83	—	—	—	—
5	32	Lahn-Dill-Kreis	10.84	—	—	—	—
5	32	Lahn-Dill-Kreis	10.85	—	—	—	—
5	32	Lahn-Dill-Kreis	10.86	—	—	—	—
5	32	Lahn-Dill-Kreis	10.89	•	•	•	•

6. Umsatzsteuerpflichtige und steuerbarer Umsatz 2018 in den kreisfreien Städten, Landkreisen und Regierungsbezirken nach wirtschaftlicher Gliederung

Regierungsbezirk	Kreisfreie Städte / Landkreise	Name	WZ 2008	Steuerpflichtige	Steuerbarer Umsatz		
					Lieferungen und Leistungen	Innergemeinschaftliche Erwerbe	Insgesamt
				Anzahl	1000 Euro		
5	32	Lahn-Dill-Kreis	10.9	•	•	•	•
5	32	Lahn-Dill-Kreis	10.91	•	•	•	•
5	32	Lahn-Dill-Kreis	10.92	—	—	—	—
5	32	Lahn-Dill-Kreis	11	4	1 446	24	1 470
5	32	Lahn-Dill-Kreis	11.01	•	•	•	•
5	32	Lahn-Dill-Kreis	11.02	•	•	•	•
5	32	Lahn-Dill-Kreis	11.03	—	—	—	—
5	32	Lahn-Dill-Kreis	11.04	—	—	—	—
5	32	Lahn-Dill-Kreis	11.05	•	•	•	•
5	32	Lahn-Dill-Kreis	11.06	—	—	—	—
5	32	Lahn-Dill-Kreis	11.07	•	•	•	•
5	32	Lahn-Dill-Kreis	12	—	—	—	—
5	32	Lahn-Dill-Kreis	13	15	45 345	4 466	49 810
5	32	Lahn-Dill-Kreis	13.1	—	—	—	—
5	32	Lahn-Dill-Kreis	13.2	•	•	•	•
5	32	Lahn-Dill-Kreis	13.3	6	274	18	292
5	32	Lahn-Dill-Kreis	13.9	•	•	•	•
5	32	Lahn-Dill-Kreis	13.91	•	•	•	•
5	32	Lahn-Dill-Kreis	13.92	3	4 063	255	4 319
5	32	Lahn-Dill-Kreis	13.93	—	—	—	—
5	32	Lahn-Dill-Kreis	13.94	•	•	•	•
5	32	Lahn-Dill-Kreis	13.95	—	—	—	—
5	32	Lahn-Dill-Kreis	13.96	•	•	•	•
5	32	Lahn-Dill-Kreis	13.99	—	—	—	—
5	32	Lahn-Dill-Kreis	14	•	•	•	•
5	32	Lahn-Dill-Kreis	14.1	•	•	•	•
5	32	Lahn-Dill-Kreis	14.11	—	—	—	—
5	32	Lahn-Dill-Kreis	14.12	•	•	•	•
5	32	Lahn-Dill-Kreis	14.13	•	•	•	•
5	32	Lahn-Dill-Kreis	14.14	—	—	—	—
5	32	Lahn-Dill-Kreis	14.19	•	•	•	•
5	32	Lahn-Dill-Kreis	14.2	—	—	—	—
5	32	Lahn-Dill-Kreis	14.3	—	—	—	—
5	32	Lahn-Dill-Kreis	14.31	—	—	—	—
5	32	Lahn-Dill-Kreis	14.39	—	—	—	—
5	32	Lahn-Dill-Kreis	15	4	434	34	468
5	32	Lahn-Dill-Kreis	15.1	4	434	34	468
5	32	Lahn-Dill-Kreis	15.11	—	—	—	—
5	32	Lahn-Dill-Kreis	15.12	4	434	34	468
5	32	Lahn-Dill-Kreis	15.2	—	—	—	—
5	32	Lahn-Dill-Kreis	16	82	59 572	1 687	61 259
5	32	Lahn-Dill-Kreis	16.1	18	15 890	667	16 557
5	32	Lahn-Dill-Kreis	16.2	64	43 681	1 020	44 702
5	32	Lahn-Dill-Kreis	16.21	•	•	•	•
5	32	Lahn-Dill-Kreis	16.22	—	—	—	—
5	32	Lahn-Dill-Kreis	16.23	48	28 304	887	29 191
5	32	Lahn-Dill-Kreis	16.24	7	7 307	72	7 379
5	32	Lahn-Dill-Kreis	16.29	•	•	•	•
5	32	Lahn-Dill-Kreis	17	•	•	•	•
5	32	Lahn-Dill-Kreis	17.1	•	•	•	•
5	32	Lahn-Dill-Kreis	17.11	—	—	—	—
5	32	Lahn-Dill-Kreis	17.12	•	•	•	•
5	32	Lahn-Dill-Kreis	17.2	•	•	•	•
5	32	Lahn-Dill-Kreis	17.21	•	•	•	•
5	32	Lahn-Dill-Kreis	17.22	—	—	—	—
5	32	Lahn-Dill-Kreis	17.23	—	—	—	—
5	32	Lahn-Dill-Kreis	17.24	—	—	—	—

6. Umsatzsteuerpflichtige und steuerbarer Umsatz 2018 in den kreisfreien Städten, Landkreisen und Regierungsbezirken nach wirtschaftlicher Gliederung

Regierungsbezirk	Kreisfreie Städte / Landkreise	Name	WZ 2008	Steuerpflichtige	Steuerbarer Umsatz		
					Lieferungen und Leistungen	Innergemeinschaftliche Erwerbe	Insgesamt
				Anzahl	1000 Euro		
5	32	Lahn-Dill-Kreis	17.29
5	32	Lahn-Dill-Kreis	18	38	21 721	633	22 355
5	32	Lahn-Dill-Kreis	18.1
5	32	Lahn-Dill-Kreis	18.11
5	32	Lahn-Dill-Kreis	18.12	28	20 420	630	21 050
5	32	Lahn-Dill-Kreis	18.13	5	980	3	983
5	32	Lahn-Dill-Kreis	18.14
5	32	Lahn-Dill-Kreis	18.2
5	32	Lahn-Dill-Kreis	19	—	—	—	—
5	32	Lahn-Dill-Kreis	19.1	—	—	—	—
5	32	Lahn-Dill-Kreis	19.2	—	—	—	—
5	32	Lahn-Dill-Kreis	20	20	239 431	31 885	271 315
5	32	Lahn-Dill-Kreis	20.1	5	82 317	11 765	94 083
5	32	Lahn-Dill-Kreis	20.11	—	—	—	—
5	32	Lahn-Dill-Kreis	20.12	—	—	—	—
5	32	Lahn-Dill-Kreis	20.13	—	—	—	—
5	32	Lahn-Dill-Kreis	20.14	—	—	—	—
5	32	Lahn-Dill-Kreis	20.15	—	—	—	—
5	32	Lahn-Dill-Kreis	20.16
5	32	Lahn-Dill-Kreis	20.17
5	32	Lahn-Dill-Kreis	20.2
5	32	Lahn-Dill-Kreis	20.3
5	32	Lahn-Dill-Kreis	20.4	6	3 808	30	3 838
5	32	Lahn-Dill-Kreis	20.41
5	32	Lahn-Dill-Kreis	20.42
5	32	Lahn-Dill-Kreis	20.5
5	32	Lahn-Dill-Kreis	20.51	—	—	—	—
5	32	Lahn-Dill-Kreis	20.52
5	32	Lahn-Dill-Kreis	20.53
5	32	Lahn-Dill-Kreis	20.59
5	32	Lahn-Dill-Kreis	20.6	—	—	—	—
5	32	Lahn-Dill-Kreis	21
5	32	Lahn-Dill-Kreis	21.1	—	—	—	—
5	32	Lahn-Dill-Kreis	21.2
5	32	Lahn-Dill-Kreis	22	33	211 749	19 659	231 408
5	32	Lahn-Dill-Kreis	22.1	5	1 258	214	1 472
5	32	Lahn-Dill-Kreis	22.11
5	32	Lahn-Dill-Kreis	22.19
5	32	Lahn-Dill-Kreis	22.2	28	210 490	19 446	229 936
5	32	Lahn-Dill-Kreis	22.21
5	32	Lahn-Dill-Kreis	22.22
5	32	Lahn-Dill-Kreis	22.23	8	34 214	475	34 690
5	32	Lahn-Dill-Kreis	22.29	12	141 186	7 725	148 912
5	32	Lahn-Dill-Kreis	23	54	217 637	48 855	266 492
5	32	Lahn-Dill-Kreis	23.1	4	3 419	91	3 510
5	32	Lahn-Dill-Kreis	23.11	—	—	—	—
5	32	Lahn-Dill-Kreis	23.12
5	32	Lahn-Dill-Kreis	23.13
5	32	Lahn-Dill-Kreis	23.14
5	32	Lahn-Dill-Kreis	23.19
5	32	Lahn-Dill-Kreis	23.2
5	32	Lahn-Dill-Kreis	23.3
5	32	Lahn-Dill-Kreis	23.31
5	32	Lahn-Dill-Kreis	23.32
5	32	Lahn-Dill-Kreis	23.4
5	32	Lahn-Dill-Kreis	23.41	—	—	—	—
5	32	Lahn-Dill-Kreis	23.42	—	—	—	—

6. Umsatzsteuerpflichtige und steuerbarer Umsatz 2018 in den kreisfreien Städten, Landkreisen und Regierungsbezirken nach wirtschaftlicher Gliederung

Regierungsbezirk	Kreisfreie Städte / Landkreise	Name	WZ 2008	Steuerpflichtige	Steuerbarer Umsatz		
					Lieferungen und Leistungen	Innergemeinschaftliche Erwerbe	Insgesamt
				Anzahl	1000 Euro		
5	32	Lahn-Dill-Kreis	23.43	—	—	—	—
5	32	Lahn-Dill-Kreis	23.44	—	—	—	—
5	32	Lahn-Dill-Kreis	23.49	•	•	•	•
5	32	Lahn-Dill-Kreis	23.5	•	•	•	•
5	32	Lahn-Dill-Kreis	23.51	•	•	•	•
5	32	Lahn-Dill-Kreis	23.52	—	—	—	—
5	32	Lahn-Dill-Kreis	23.6	9	5 147	54	5 201
5	32	Lahn-Dill-Kreis	23.61	•	•	•	•
5	32	Lahn-Dill-Kreis	23.62	—	—	—	—
5	32	Lahn-Dill-Kreis	23.63	•	•	•	•
5	32	Lahn-Dill-Kreis	23.64	—	—	—	—
5	32	Lahn-Dill-Kreis	23.65	•	•	•	•
5	32	Lahn-Dill-Kreis	23.69	—	—	—	—
5	32	Lahn-Dill-Kreis	23.7	26	11 640	659	12 300
5	32	Lahn-Dill-Kreis	23.9	•	•	•	•
5	32	Lahn-Dill-Kreis	23.91	•	•	•	•
5	32	Lahn-Dill-Kreis	23.99	•	•	•	•
5	32	Lahn-Dill-Kreis	24	25	134 779	6 885	141 663
5	32	Lahn-Dill-Kreis	24.1	8	13 473	363	13 836
5	32	Lahn-Dill-Kreis	24.2	•	•	•	•
5	32	Lahn-Dill-Kreis	24.3	•	•	•	•
5	32	Lahn-Dill-Kreis	24.31	—	—	—	—
5	32	Lahn-Dill-Kreis	24.32	—	—	—	—
5	32	Lahn-Dill-Kreis	24.33	—	—	—	—
5	32	Lahn-Dill-Kreis	24.34	•	•	•	•
5	32	Lahn-Dill-Kreis	24.4	5	936	•	•
5	32	Lahn-Dill-Kreis	24.41	•	•	•	•
5	32	Lahn-Dill-Kreis	24.42	•	•	•	•
5	32	Lahn-Dill-Kreis	24.43	•	•	•	•
5	32	Lahn-Dill-Kreis	24.44	—	—	—	—
5	32	Lahn-Dill-Kreis	24.45	•	•	•	•
5	32	Lahn-Dill-Kreis	24.46	—	—	—	—
5	32	Lahn-Dill-Kreis	24.5	8	114 688	6 071	120 759
5	32	Lahn-Dill-Kreis	24.51	•	•	•	•
5	32	Lahn-Dill-Kreis	24.52	—	—	—	—
5	32	Lahn-Dill-Kreis	24.53	•	•	•	•
5	32	Lahn-Dill-Kreis	24.54	•	•	•	•
5	32	Lahn-Dill-Kreis	25	304	1 208 380	123 982	1 332 362
5	32	Lahn-Dill-Kreis	25.1	53	153 858	10 033	163 891
5	32	Lahn-Dill-Kreis	25.11	36	135 725	8 755	144 480
5	32	Lahn-Dill-Kreis	25.12	17	18 133	1 278	19 411
5	32	Lahn-Dill-Kreis	25.2	5	8 309	21	8 331
5	32	Lahn-Dill-Kreis	25.21	•	•	•	•
5	32	Lahn-Dill-Kreis	25.29	•	•	•	•
5	32	Lahn-Dill-Kreis	25.3	—	—	—	—
5	32	Lahn-Dill-Kreis	25.4	—	—	—	—
5	32	Lahn-Dill-Kreis	25.5	19	596 857	95 158	692 015
5	32	Lahn-Dill-Kreis	25.6	164	239 065	2 778	241 843
5	32	Lahn-Dill-Kreis	25.61	36	115 716	1 401	117 116
5	32	Lahn-Dill-Kreis	25.62	128	123 349	1 378	124 726
5	32	Lahn-Dill-Kreis	25.7	24	45 454	1 409	46 863
5	32	Lahn-Dill-Kreis	25.71	•	•	•	•
5	32	Lahn-Dill-Kreis	25.72	—	—	—	—
5	32	Lahn-Dill-Kreis	25.73	•	•	•	•
5	32	Lahn-Dill-Kreis	25.73.1	13	25 412	306	25 718
5	32	Lahn-Dill-Kreis	25.73.2	•	•	•	•
5	32	Lahn-Dill-Kreis	25.73.3	8	16 827	1 032	17 859

6. Umsatzsteuerpflichtige und steuerbarer Umsatz 2018 in den kreisfreien Städten, Landkreisen und Regierungsbezirken nach wirtschaftlicher Gliederung

Regierungsbezirk	Kreisfreie Städte / Landkreise	Name	WZ 2008	Steuerpflichtige	Steuerbarer Umsatz		
					Lieferungen und Leistungen	Innergemeinschaftliche Erwerbe	Insgesamt
				Anzahl	1000 Euro		
5	32	Lahn-Dill-Kreis	25.73.4	—	—	—	—
5	32	Lahn-Dill-Kreis	25.73.5
5	32	Lahn-Dill-Kreis	25.9	39	164 836	14 583	179 419
5	32	Lahn-Dill-Kreis	25.91
5	32	Lahn-Dill-Kreis	25.92
5	32	Lahn-Dill-Kreis	25.93	3	1 542	16	1 558
5	32	Lahn-Dill-Kreis	25.94
5	32	Lahn-Dill-Kreis	25.99	31	159 284	14 566	173 850
5	32	Lahn-Dill-Kreis	26	101	1 150 949	103 881	1 254 831
5	32	Lahn-Dill-Kreis	26.1	16	26 768	752	27 520
5	32	Lahn-Dill-Kreis	26.11
5	32	Lahn-Dill-Kreis	26.11.1
5	32	Lahn-Dill-Kreis	26.11.9	14	23 020	722	23 742
5	32	Lahn-Dill-Kreis	26.12
5	32	Lahn-Dill-Kreis	26.2	15	12 652	454	13 106
5	32	Lahn-Dill-Kreis	26.3	9	11 256	299	11 555
5	32	Lahn-Dill-Kreis	26.4
5	32	Lahn-Dill-Kreis	26.5	30	390 723	25 124	415 848
5	32	Lahn-Dill-Kreis	26.51	30	390 723	25 124	415 848
5	32	Lahn-Dill-Kreis	26.51.1
5	32	Lahn-Dill-Kreis	26.51.2
5	32	Lahn-Dill-Kreis	26.51.3
5	32	Lahn-Dill-Kreis	26.52	—	—	—	—
5	32	Lahn-Dill-Kreis	26.6
5	32	Lahn-Dill-Kreis	26.7	27	708 692	77 210	785 901
5	32	Lahn-Dill-Kreis	26.8	—	—	—	—
5	32	Lahn-Dill-Kreis	27	57	2 035 616	250 432	2 286 048
5	32	Lahn-Dill-Kreis	27.1
5	32	Lahn-Dill-Kreis	27.11
5	32	Lahn-Dill-Kreis	27.12	11	203 088	7 022	210 110
5	32	Lahn-Dill-Kreis	27.2	—	—	—	—
5	32	Lahn-Dill-Kreis	27.3
5	32	Lahn-Dill-Kreis	27.31
5	32	Lahn-Dill-Kreis	27.32
5	32	Lahn-Dill-Kreis	27.33
5	32	Lahn-Dill-Kreis	27.4	4	840	71	911
5	32	Lahn-Dill-Kreis	27.5
5	32	Lahn-Dill-Kreis	27.51
5	32	Lahn-Dill-Kreis	27.52	—	—	—	—
5	32	Lahn-Dill-Kreis	27.9	12	315 640	19 695	335 335
5	32	Lahn-Dill-Kreis	28	125	1 052 676	86 673	1 139 349
5	32	Lahn-Dill-Kreis	28.1	25	492 333	43 464	535 797
5	32	Lahn-Dill-Kreis	28.11	—	—	—	—
5	32	Lahn-Dill-Kreis	28.12
5	32	Lahn-Dill-Kreis	28.13	7	295 317	24 773	320 090
5	32	Lahn-Dill-Kreis	28.14
5	32	Lahn-Dill-Kreis	28.15
5	32	Lahn-Dill-Kreis	28.2	39	107 052	2 433	109 485
5	32	Lahn-Dill-Kreis	28.21
5	32	Lahn-Dill-Kreis	28.21.1	—	—	—	—
5	32	Lahn-Dill-Kreis	28.21.9
5	32	Lahn-Dill-Kreis	28.22	4	33 113	1 174	34 288
5	32	Lahn-Dill-Kreis	28.23	—	—	—	—
5	32	Lahn-Dill-Kreis	28.24	11	29 462	512	29 974
5	32	Lahn-Dill-Kreis	28.25	8	7 807	126	7 933
5	32	Lahn-Dill-Kreis	28.29
5	32	Lahn-Dill-Kreis	28.3	—	—	—	—

6. Umsatzsteuerpflichtige und steuerbarer Umsatz 2018 in den kreisfreien Städten, Landkreisen und Regierungsbezirken nach wirtschaftlicher Gliederung

Regierungsbezirk	Kreisfreie Städte / Landkreise	Name	WZ 2008	Steuerpflichtige	Steuerbarer Umsatz		
					Lieferungen und Leistungen	Innergemeinschaftliche Erwerbe	Insgesamt
				Anzahl	1000 Euro		
5	32	Lahn-Dill-Kreis	28.4	19	116 551	2 728	119 278
5	32	Lahn-Dill-Kreis	28.41	10	86 230	2 469	88 699
5	32	Lahn-Dill-Kreis	28.49	9	30 320	259	30 579
5	32	Lahn-Dill-Kreis	28.9	42	336 740	38 048	374 788
5	32	Lahn-Dill-Kreis	28.91
5	32	Lahn-Dill-Kreis	28.92
5	32	Lahn-Dill-Kreis	28.92.1	—	—	—	—
5	32	Lahn-Dill-Kreis	28.92.2
5	32	Lahn-Dill-Kreis	28.93	5	4 089	29	4 119
5	32	Lahn-Dill-Kreis	28.94	—	—	—	—
5	32	Lahn-Dill-Kreis	28.95
5	32	Lahn-Dill-Kreis	28.96
5	32	Lahn-Dill-Kreis	28.99	31	315 542	38 015	353 557
5	32	Lahn-Dill-Kreis	29	11	614 671	83 108	697 779
5	32	Lahn-Dill-Kreis	29.1
5	32	Lahn-Dill-Kreis	29.10.1	—	—	—	—
5	32	Lahn-Dill-Kreis	29.10.2
5	32	Lahn-Dill-Kreis	29.2
5	32	Lahn-Dill-Kreis	29.3	8	614 557	83 086	697 642
5	32	Lahn-Dill-Kreis	29.31	—	—	—	—
5	32	Lahn-Dill-Kreis	29.32	8	614 557	83 086	697 642
5	32	Lahn-Dill-Kreis	30
5	32	Lahn-Dill-Kreis	30.1
5	32	Lahn-Dill-Kreis	30.11	—	—	—	—
5	32	Lahn-Dill-Kreis	30.12
5	32	Lahn-Dill-Kreis	30.2
5	32	Lahn-Dill-Kreis	30.20.1	—	—	—	—
5	32	Lahn-Dill-Kreis	30.20.2
5	32	Lahn-Dill-Kreis	30.3
5	32	Lahn-Dill-Kreis	30.4	—	—	—	—
5	32	Lahn-Dill-Kreis	30.9
5	32	Lahn-Dill-Kreis	30.91
5	32	Lahn-Dill-Kreis	30.92
5	32	Lahn-Dill-Kreis	30.99	—	—	—	—
5	32	Lahn-Dill-Kreis	31	29	23 679	1 866	25 544
5	32	Lahn-Dill-Kreis	31.01
5	32	Lahn-Dill-Kreis	31.02
5	32	Lahn-Dill-Kreis	31.03	—	—	—	—
5	32	Lahn-Dill-Kreis	31.09	21	13 890	1 701	15 591
5	32	Lahn-Dill-Kreis	31.09.1
5	32	Lahn-Dill-Kreis	31.09.9
5	32	Lahn-Dill-Kreis	32	54	120 755	6 163	126 918
5	32	Lahn-Dill-Kreis	32.1	11	5 254	57	5 311
5	32	Lahn-Dill-Kreis	32.11	—	—	—	—
5	32	Lahn-Dill-Kreis	32.12	8	4 085	24	4 109
5	32	Lahn-Dill-Kreis	32.13	3	1 169	32	1 201
5	32	Lahn-Dill-Kreis	32.2
5	32	Lahn-Dill-Kreis	32.3
5	32	Lahn-Dill-Kreis	32.4
5	32	Lahn-Dill-Kreis	32.5	28	110 903	5 946	116 849
5	32	Lahn-Dill-Kreis	32.50.1	10	99 238	5 705	104 943
5	32	Lahn-Dill-Kreis	32.50.2	8	6 602	231	6 833
5	32	Lahn-Dill-Kreis	32.50.3	10	5 064	10	5 074
5	32	Lahn-Dill-Kreis	32.9
5	32	Lahn-Dill-Kreis	32.91	—	—	—	—
5	32	Lahn-Dill-Kreis	32.99
5	32	Lahn-Dill-Kreis	33	56	37 764	890	38 654

6. Umsatzsteuerpflichtige und steuerbarer Umsatz 2018 in den kreisfreien Städten, Landkreisen und Regierungsbezirken nach wirtschaftlicher Gliederung

Regierungsbezirk	Kreisfreie Städte / Landkreise	Name	WZ 2008	Steuerpflichtige	Steuerbarer Umsatz		
					Lieferungen und Leistungen	Innergemeinschaftliche Erwerbe	Insgesamt
				Anzahl	1000 Euro		
5	32	Lahn-Dill-Kreis	33.1	34	20 137	475	20 612
5	32	Lahn-Dill-Kreis	33.11
5	32	Lahn-Dill-Kreis	33.12	19	11 716	328	12 044
5	32	Lahn-Dill-Kreis	33.13
5	32	Lahn-Dill-Kreis	33.14
5	32	Lahn-Dill-Kreis	33.15
5	32	Lahn-Dill-Kreis	33.16
5	32	Lahn-Dill-Kreis	33.17	6	1 766	2	1 769
5	32	Lahn-Dill-Kreis	33.19
5	32	Lahn-Dill-Kreis	33.2	22	17 627	415	18 042
5	32	Lahn-Dill-Kreis	D	176	167 157	210	167 367
5	32	Lahn-Dill-Kreis	35	176	167 157	210	167 367
5	32	Lahn-Dill-Kreis	35.1
5	32	Lahn-Dill-Kreis	35.11	166	25 225	203	25 428
5	32	Lahn-Dill-Kreis	35.11.1
5	32	Lahn-Dill-Kreis	35.11.2
5	32	Lahn-Dill-Kreis	35.11.3	126	19 132	197	19 329
5	32	Lahn-Dill-Kreis	35.12	—	—	—	—
5	32	Lahn-Dill-Kreis	35.13
5	32	Lahn-Dill-Kreis	35.14	4	361	.	.
5	32	Lahn-Dill-Kreis	35.2
5	32	Lahn-Dill-Kreis	35.21
5	32	Lahn-Dill-Kreis	35.21.1	—	—	—	—
5	32	Lahn-Dill-Kreis	35.21.2
5	32	Lahn-Dill-Kreis	35.21.3
5	32	Lahn-Dill-Kreis	35.22
5	32	Lahn-Dill-Kreis	35.23	—	—	—	—
5	32	Lahn-Dill-Kreis	35.3	—	—	—	—
5	32	Lahn-Dill-Kreis	E	35	232 216	101	232 318
5	32	Lahn-Dill-Kreis	36	15	21 382	15	21 397
5	32	Lahn-Dill-Kreis	36.00.1	3	6 063	.	.
5	32	Lahn-Dill-Kreis	36.00.2	12	15 319	.	.
5	32	Lahn-Dill-Kreis	36.00.3	—	—	—	—
5	32	Lahn-Dill-Kreis	37
5	32	Lahn-Dill-Kreis	37.00.1
5	32	Lahn-Dill-Kreis	37.00.2
5	32	Lahn-Dill-Kreis	38	16	203 287	86	203 373
5	32	Lahn-Dill-Kreis	38.1	4	17 937	20	17 957
5	32	Lahn-Dill-Kreis	38.11	4	17 937	20	17 957
5	32	Lahn-Dill-Kreis	38.12	—	—	—	—
5	32	Lahn-Dill-Kreis	38.2	6	13 475	—13	13 462
5	32	Lahn-Dill-Kreis	38.21	6	13 475	—13	13 462
5	32	Lahn-Dill-Kreis	38.22	—	—	—	—
5	32	Lahn-Dill-Kreis	38.3	6	171 874	80	171 954
5	32	Lahn-Dill-Kreis	38.31	—	—	—	—
5	32	Lahn-Dill-Kreis	38.32	6	171 874	80	171 954
5	32	Lahn-Dill-Kreis	39
5	32	Lahn-Dill-Kreis	F	1 016	737 259	7 049	744 308
5	32	Lahn-Dill-Kreis	41	85	217 758	47	217 805
5	32	Lahn-Dill-Kreis	41.1
5	32	Lahn-Dill-Kreis	41.10.1	3	911	.	.
5	32	Lahn-Dill-Kreis	41.10.2	—	—	—	—
5	32	Lahn-Dill-Kreis	41.10.3
5	32	Lahn-Dill-Kreis	41.2
5	32	Lahn-Dill-Kreis	41.20.1	68	204 338	43	204 381
5	32	Lahn-Dill-Kreis	41.20.2
5	32	Lahn-Dill-Kreis	42	36	68 740	240	68 980

6. Umsatzsteuerpflichtige und steuerbarer Umsatz 2018 in den kreisfreien Städten, Landkreisen und Regierungsbezirken nach wirtschaftlicher Gliederung

Regierungsbezirk	Kreisfreie Städte / Landkreise	Name	WZ 2008	Steuerpflichtige	Steuerbarer Umsatz		
					Lieferungen und Leistungen	Innergemeinschaftliche Erwerbe	Insgesamt
				Anzahl	1000 Euro		
5	32	Lahn-Dill-Kreis	42.1	19	35 389	44	35 432
5	32	Lahn-Dill-Kreis	42.11	19	35 389	44	35 432
5	32	Lahn-Dill-Kreis	42.12	—	—	—	—
5	32	Lahn-Dill-Kreis	42.13	—	—	—	—
5	32	Lahn-Dill-Kreis	42.2	10	20 850	49	20 899
5	32	Lahn-Dill-Kreis	42.21	•	•	•	•
5	32	Lahn-Dill-Kreis	42.22	•	•	•	•
5	32	Lahn-Dill-Kreis	42.9	7	12 501	147	12 648
5	32	Lahn-Dill-Kreis	42.91	•	•	•	•
5	32	Lahn-Dill-Kreis	42.99	•	•	•	•
5	32	Lahn-Dill-Kreis	43	895	450 761	6 762	457 523
5	32	Lahn-Dill-Kreis	43.1	22	14 381	22	14 403
5	32	Lahn-Dill-Kreis	43.11	6	10 950	22	10 973
5	32	Lahn-Dill-Kreis	43.12	•	•	•	•
5	32	Lahn-Dill-Kreis	43.13	•	•	•	•
5	32	Lahn-Dill-Kreis	43.2	343	177 832	1 358	179 190
5	32	Lahn-Dill-Kreis	43.21	106	48 283	468	48 751
5	32	Lahn-Dill-Kreis	43.22	122	102 121	582	102 703
5	32	Lahn-Dill-Kreis	43.29	115	27 428	308	27 736
5	32	Lahn-Dill-Kreis	43.29.1	78	18 017	3	18 020
5	32	Lahn-Dill-Kreis	43.29.9	37	9 411	305	9 717
5	32	Lahn-Dill-Kreis	43.3	339	137 331	1 655	138 986
5	32	Lahn-Dill-Kreis	43.31	18	5 077	1	5 078
5	32	Lahn-Dill-Kreis	43.32	101	55 180	993	56 174
5	32	Lahn-Dill-Kreis	43.33	97	30 556	531	31 087
5	32	Lahn-Dill-Kreis	43.34	111	39 958	68	40 027
5	32	Lahn-Dill-Kreis	43.34.1	•	•	•	•
5	32	Lahn-Dill-Kreis	43.34.2	•	•	•	•
5	32	Lahn-Dill-Kreis	43.39	12	6 559	61	6 620
5	32	Lahn-Dill-Kreis	43.9	191	121 217	3 727	124 944
5	32	Lahn-Dill-Kreis	43.91	101	61 075	117	61 192
5	32	Lahn-Dill-Kreis	43.91.1	72	44 748	43	44 792
5	32	Lahn-Dill-Kreis	43.91.2	29	16 327	73	16 400
5	32	Lahn-Dill-Kreis	43.99	90	60 142	3 610	63 752
5	32	Lahn-Dill-Kreis	43.99.1	11	6 118	•	•
5	32	Lahn-Dill-Kreis	43.99.2	5	2 571	•	•
5	32	Lahn-Dill-Kreis	43.99.9	74	51 453	3 254	54 707
5	32	Lahn-Dill-Kreis	G	1 907	2 712 778	242 301	2 955 079
5	32	Lahn-Dill-Kreis	45	400	373 120	9 754	382 873
5	32	Lahn-Dill-Kreis	45.1	150	254 462	6 175	260 637
5	32	Lahn-Dill-Kreis	45.11	•	•	•	•
5	32	Lahn-Dill-Kreis	45.19	•	•	•	•
5	32	Lahn-Dill-Kreis	45.2	136	59 737	798	60 535
5	32	Lahn-Dill-Kreis	45.20.1	21	7 127	29	7 157
5	32	Lahn-Dill-Kreis	45.20.2	•	•	•	•
5	32	Lahn-Dill-Kreis	45.20.3	100	48 867	320	49 188
5	32	Lahn-Dill-Kreis	45.20.4	•	•	•	•
5	32	Lahn-Dill-Kreis	45.3	102	49 238	822	50 060
5	32	Lahn-Dill-Kreis	45.31	13	5 139	219	5 359
5	32	Lahn-Dill-Kreis	45.32	89	44 099	603	44 701
5	32	Lahn-Dill-Kreis	45.4	12	9 683	1 958	11 641
5	32	Lahn-Dill-Kreis	46	525	1 506 136	198 814	1 704 950
5	32	Lahn-Dill-Kreis	46.1	232	83 137	5 282	88 418
5	32	Lahn-Dill-Kreis	46.11	•	•	•	•
5	32	Lahn-Dill-Kreis	46.12	3	176	•	•
5	32	Lahn-Dill-Kreis	46.13	28	11 891	230	12 121
5	32	Lahn-Dill-Kreis	46.13.1	•	•	•	•

6. Umsatzsteuerpflichtige und steuerbarer Umsatz 2018 in den kreisfreien Städten, Landkreisen und Regierungsbezirken nach wirtschaftlicher Gliederung

Regierungsbezirk	Kreisfreie Städte / Landkreise	Name	WZ 2008	Steuerpflichtige	Steuerbarer Umsatz		
					Lieferungen und Leistungen	Innergemeinschaftliche Erwerbe	Insgesamt
				Anzahl	1000 Euro		
5	32	Lahn-Dill-Kreis	46.13.2
5	32	Lahn-Dill-Kreis	46.14	52	23 540	2 462	26 002
5	32	Lahn-Dill-Kreis	46.15	36	14 460	646	15 106
5	32	Lahn-Dill-Kreis	46.16	7	763	44	807
5	32	Lahn-Dill-Kreis	46.17
5	32	Lahn-Dill-Kreis	46.18	66	25 474	1 015	26 489
5	32	Lahn-Dill-Kreis	46.18.1
5	32	Lahn-Dill-Kreis	46.18.2	5	1 635	1	1 636
5	32	Lahn-Dill-Kreis	46.18.3
5	32	Lahn-Dill-Kreis	46.18.4	8	3 381	223	3 603
5	32	Lahn-Dill-Kreis	46.18.5
5	32	Lahn-Dill-Kreis	46.18.6
5	32	Lahn-Dill-Kreis	46.18.7
5	32	Lahn-Dill-Kreis	46.18.9	44	16 583	202	16 786
5	32	Lahn-Dill-Kreis	46.19	25	5 504	792	6 297
5	32	Lahn-Dill-Kreis	46.2	9	5 673	412	6 085
5	32	Lahn-Dill-Kreis	46.21
5	32	Lahn-Dill-Kreis	46.22
5	32	Lahn-Dill-Kreis	46.23
5	32	Lahn-Dill-Kreis	46.24	—	—	—	—
5	32	Lahn-Dill-Kreis	46.3	26	52 271	1 685	53 956
5	32	Lahn-Dill-Kreis	46.31
5	32	Lahn-Dill-Kreis	46.32
5	32	Lahn-Dill-Kreis	46.33
5	32	Lahn-Dill-Kreis	46.34	12	12 315	597	12 912
5	32	Lahn-Dill-Kreis	46.35
5	32	Lahn-Dill-Kreis	46.36	—	—	—	—
5	32	Lahn-Dill-Kreis	46.37
5	32	Lahn-Dill-Kreis	46.38
5	32	Lahn-Dill-Kreis	46.38.1	—	—	—	—
5	32	Lahn-Dill-Kreis	46.38.2
5	32	Lahn-Dill-Kreis	46.38.9
5	32	Lahn-Dill-Kreis	46.39
5	32	Lahn-Dill-Kreis	46.39.1	—	—	—	—
5	32	Lahn-Dill-Kreis	46.39.9
5	32	Lahn-Dill-Kreis	46.4	67	322 383	36 382	358 766
5	32	Lahn-Dill-Kreis	46.41	4	1 038	479	1 518
5	32	Lahn-Dill-Kreis	46.42
5	32	Lahn-Dill-Kreis	46.42.1
5	32	Lahn-Dill-Kreis	46.42.2	—	—	—	—
5	32	Lahn-Dill-Kreis	46.43	19	136 881	9 655	146 536
5	32	Lahn-Dill-Kreis	46.43.1
5	32	Lahn-Dill-Kreis	46.43.2
5	32	Lahn-Dill-Kreis	46.43.3	10	89 663	2 174	91 837
5	32	Lahn-Dill-Kreis	46.44	3	636	2	638
5	32	Lahn-Dill-Kreis	46.44.1
5	32	Lahn-Dill-Kreis	46.44.2
5	32	Lahn-Dill-Kreis	46.45
5	32	Lahn-Dill-Kreis	46.46	12	52 058	2 140	54 198
5	32	Lahn-Dill-Kreis	46.46.1
5	32	Lahn-Dill-Kreis	46.46.2
5	32	Lahn-Dill-Kreis	46.47
5	32	Lahn-Dill-Kreis	46.48
5	32	Lahn-Dill-Kreis	46.49	24	109 410	23 628	133 039
5	32	Lahn-Dill-Kreis	46.49.1
5	32	Lahn-Dill-Kreis	46.49.2
5	32	Lahn-Dill-Kreis	46.49.3	5	2 668	123	2 790

6. Umsatzsteuerpflichtige und steuerbarer Umsatz 2018 in den kreisfreien Städten, Landkreisen und Regierungsbezirken nach wirtschaftlicher Gliederung

Regierungsbezirk	Kreisfreie Städte / Landkreise	Name	WZ 2008	Steuerpflichtige	Steuerbarer Umsatz		
					Lieferungen und Leistungen	Innergemeinschaftliche Erwerbe	Insgesamt
				Anzahl	1000 Euro		
5	32	Lahn-Dill-Kreis	46.49.4	10	86 102	14 965	101 067
5	32	Lahn-Dill-Kreis	46.49.5	5	17 052	8 541	25 593
5	32	Lahn-Dill-Kreis	46.5	9	10 339	1 925	12 264
5	32	Lahn-Dill-Kreis	46.51	5	3 759	—	3 759
5	32	Lahn-Dill-Kreis	46.52	4	6 580	1 925	8 505
5	32	Lahn-Dill-Kreis	46.6	63	275 989	41 347	317 336
5	32	Lahn-Dill-Kreis	46.61	5	4 723	331	5 054
5	32	Lahn-Dill-Kreis	46.62	13	47 761	6 147	53 908
5	32	Lahn-Dill-Kreis	46.63
5	32	Lahn-Dill-Kreis	46.64	—	—	—	—
5	32	Lahn-Dill-Kreis	46.65
5	32	Lahn-Dill-Kreis	46.66	4	4 821	12	4 833
5	32	Lahn-Dill-Kreis	46.69	36	181 553	26 607	208 159
5	32	Lahn-Dill-Kreis	46.7	113	752 314	111 704	864 017
5	32	Lahn-Dill-Kreis	46.71	10	18 018	6	18 024
5	32	Lahn-Dill-Kreis	46.71.1
5	32	Lahn-Dill-Kreis	46.71.2
5	32	Lahn-Dill-Kreis	46.72	12	452 916	93 094	546 009
5	32	Lahn-Dill-Kreis	46.73	41	118 511	4 905	123 415
5	32	Lahn-Dill-Kreis	46.73.1
5	32	Lahn-Dill-Kreis	46.73.2
5	32	Lahn-Dill-Kreis	46.73.3	7	28 209	2 780	30 989
5	32	Lahn-Dill-Kreis	46.73.4	24	78 315	1 076	79 391
5	32	Lahn-Dill-Kreis	46.73.5	—	—	—	—
5	32	Lahn-Dill-Kreis	46.73.6
5	32	Lahn-Dill-Kreis	46.73.7
5	32	Lahn-Dill-Kreis	46.73.8
5	32	Lahn-Dill-Kreis	46.74	23	56 718	7 095	63 812
5	32	Lahn-Dill-Kreis	46.74.1	13	17 875	1 195	19 070
5	32	Lahn-Dill-Kreis	46.74.2	5	18 031	3 235	21 266
5	32	Lahn-Dill-Kreis	46.74.3	5	20 812	2 665	23 477
5	32	Lahn-Dill-Kreis	46.75
5	32	Lahn-Dill-Kreis	46.76
5	32	Lahn-Dill-Kreis	46.77	20	88 580	909	89 489
5	32	Lahn-Dill-Kreis	46.9	6	4 031	76	4 107
5	32	Lahn-Dill-Kreis	47	982	833 522	33 734	867 256
5	32	Lahn-Dill-Kreis	47.1	106	204 331	7 331	211 661
5	32	Lahn-Dill-Kreis	47.11	62	173 708	470	174 179
5	32	Lahn-Dill-Kreis	47.19	44	30 623	6 860	37 483
5	32	Lahn-Dill-Kreis	47.2	94	86 468	6 219	92 688
5	32	Lahn-Dill-Kreis	47.21	12	8 253	481	8 734
5	32	Lahn-Dill-Kreis	47.22	13	5 993	.	.
5	32	Lahn-Dill-Kreis	47.23	3	454	43	498
5	32	Lahn-Dill-Kreis	47.24
5	32	Lahn-Dill-Kreis	47.25	17	9 374	1 881	11 255
5	32	Lahn-Dill-Kreis	47.26
5	32	Lahn-Dill-Kreis	47.29	34	32 166	3 608	35 774
5	32	Lahn-Dill-Kreis	47.3	27	42 534	8	42 542
5	32	Lahn-Dill-Kreis	47.30.1
5	32	Lahn-Dill-Kreis	47.30.2
5	32	Lahn-Dill-Kreis	47.4	53	29 164	906	30 070
5	32	Lahn-Dill-Kreis	47.41	33	20 720	613	21 333
5	32	Lahn-Dill-Kreis	47.42
5	32	Lahn-Dill-Kreis	47.43
5	32	Lahn-Dill-Kreis	47.5	226	106 474	7 270	113 744
5	32	Lahn-Dill-Kreis	47.51	31	9 210	1 119	10 328
5	32	Lahn-Dill-Kreis	47.52	77	34 235	1 313	35 548

6. Umsatzsteuerpflichtige und steuerbarer Umsatz 2018 in den kreisfreien Städten, Landkreisen und Regierungsbezirken nach wirtschaftlicher Gliederung

Regierungsbezirk	Kreisfreie Städte / Landkreise	Name	WZ 2008	Steuerpflichtige	Steuerbarer Umsatz		
					Lieferungen und Leistungen	Innergemeinschaftliche Erwerbe	Insgesamt
				Anzahl	1000 Euro		
5	32	Lahn-Dill-Kreis	47.52.1	42	21 907	998	22 905
5	32	Lahn-Dill-Kreis	47.52.3	35	12 327	315	12 643
5	32	Lahn-Dill-Kreis	47.53	14	2 949	48	2 997
5	32	Lahn-Dill-Kreis	47.54	43	14 768	583	15 351
5	32	Lahn-Dill-Kreis	47.59	61	45 313	4 207	49 520
5	32	Lahn-Dill-Kreis	47.59.1	38	31 405	1 362	32 766
5	32	Lahn-Dill-Kreis	47.59.2
5	32	Lahn-Dill-Kreis	47.59.3
5	32	Lahn-Dill-Kreis	47.59.9	18	11 564	2 683	14 247
5	32	Lahn-Dill-Kreis	47.6	72	42 276	2 445	44 721
5	32	Lahn-Dill-Kreis	47.61	9	5 017	4	5 020
5	32	Lahn-Dill-Kreis	47.62	15	3 000	6	3 006
5	32	Lahn-Dill-Kreis	47.62.1
5	32	Lahn-Dill-Kreis	47.62.2
5	32	Lahn-Dill-Kreis	47.63
5	32	Lahn-Dill-Kreis	47.64	38	30 221	2 315	32 536
5	32	Lahn-Dill-Kreis	47.64.1	18	11 839	448	12 287
5	32	Lahn-Dill-Kreis	47.64.2	20	18 382	1 866	20 248
5	32	Lahn-Dill-Kreis	47.65
5	32	Lahn-Dill-Kreis	47.7	313	260 059	5 874	265 933
5	32	Lahn-Dill-Kreis	47.71	42	15 757	1 799	17 556
5	32	Lahn-Dill-Kreis	47.72	15	9 265	570	9 834
5	32	Lahn-Dill-Kreis	47.72.1	9	5 293	499	5 792
5	32	Lahn-Dill-Kreis	47.72.2	6	3 972	71	4 043
5	32	Lahn-Dill-Kreis	47.73	53	145 893	160	146 053
5	32	Lahn-Dill-Kreis	47.74	19	19 048	235	19 284
5	32	Lahn-Dill-Kreis	47.75	17	5 465	226	5 691
5	32	Lahn-Dill-Kreis	47.76	40	26 661	694	27 355
5	32	Lahn-Dill-Kreis	47.76.1	33	17 687	538	18 225
5	32	Lahn-Dill-Kreis	47.76.2	7	8 975	156	9 130
5	32	Lahn-Dill-Kreis	47.77	23	6 641	89	6 730
5	32	Lahn-Dill-Kreis	47.78	83	28 951	2 047	30 998
5	32	Lahn-Dill-Kreis	47.78.1	22	9 802	124	9 926
5	32	Lahn-Dill-Kreis	47.78.2	4	250	13	263
5	32	Lahn-Dill-Kreis	47.78.3	24	5 858	69	5 927
5	32	Lahn-Dill-Kreis	47.78.9	33	13 042	1 841	14 882
5	32	Lahn-Dill-Kreis	47.79	21	2 377	54	2 431
5	32	Lahn-Dill-Kreis	47.79.1
5	32	Lahn-Dill-Kreis	47.79.2
5	32	Lahn-Dill-Kreis	47.79.9	17	2 143	54	2 196
5	32	Lahn-Dill-Kreis	47.8	8	7 862	60	7 922
5	32	Lahn-Dill-Kreis	47.81
5	32	Lahn-Dill-Kreis	47.82
5	32	Lahn-Dill-Kreis	47.89	—	—	—	—
5	32	Lahn-Dill-Kreis	47.9	83	54 352	3 622	57 974
5	32	Lahn-Dill-Kreis	47.91	28	22 995	3 015	26 010
5	32	Lahn-Dill-Kreis	47.99	55	31 357	607	31 964
5	32	Lahn-Dill-Kreis	47.99.1	11	21 406	.	.
5	32	Lahn-Dill-Kreis	47.99.9	44	9 952	.	.
5	32	Lahn-Dill-Kreis	H	262	330 791	322	331 113
5	32	Lahn-Dill-Kreis	49	137	137 001	84	137 084
5	32	Lahn-Dill-Kreis	49.1	—	—	—	—
5	32	Lahn-Dill-Kreis	49.2	—	—	—	—
5	32	Lahn-Dill-Kreis	49.3	48	46 110	3	46 112
5	32	Lahn-Dill-Kreis	49.31	7	11 516	.	.
5	32	Lahn-Dill-Kreis	49.32	26	7 922	.	.
5	32	Lahn-Dill-Kreis	49.39	15	26 671	3	26 674

6. Umsatzsteuerpflichtige und steuerbarer Umsatz 2018 in den kreisfreien Städten, Landkreisen und Regierungsbezirken nach wirtschaftlicher Gliederung

Regierungsbezirk	Kreisfreie Städte / Landkreise	Name	WZ 2008	Steuerpflichtige	Steuerbarer Umsatz		
					Lieferungen und Leistungen	Innergemeinschaftliche Erwerbe	Insgesamt
				Anzahl	1000 Euro		
5	32	Lahn-Dill-Kreis	49.39.1	•	•	•	•
5	32	Lahn-Dill-Kreis	49.39.2	6	16 689	3	16 691
5	32	Lahn-Dill-Kreis	49.39.9	•	•	•	•
5	32	Lahn-Dill-Kreis	49.4	89	90 891	81	90 972
5	32	Lahn-Dill-Kreis	49.41	80	88 465	•	•
5	32	Lahn-Dill-Kreis	49.42	9	2 426	•	•
5	32	Lahn-Dill-Kreis	49.5	—	—	—	—
5	32	Lahn-Dill-Kreis	50	—	—	—	—
5	32	Lahn-Dill-Kreis	50.1	—	—	—	—
5	32	Lahn-Dill-Kreis	50.2	—	—	—	—
5	32	Lahn-Dill-Kreis	50.3	—	—	—	—
5	32	Lahn-Dill-Kreis	50.4	—	—	—	—
5	32	Lahn-Dill-Kreis	51	•	•	•	•
5	32	Lahn-Dill-Kreis	51.1	•	•	•	•
5	32	Lahn-Dill-Kreis	51.2	•	•	•	•
5	32	Lahn-Dill-Kreis	51.21	•	•	•	•
5	32	Lahn-Dill-Kreis	51.22	—	—	—	—
5	32	Lahn-Dill-Kreis	52	64	155 995	122	156 116
5	32	Lahn-Dill-Kreis	52.1	•	•	•	•
5	32	Lahn-Dill-Kreis	52.2	•	•	•	•
5	32	Lahn-Dill-Kreis	52.21	10	12 589	9	12 597
5	32	Lahn-Dill-Kreis	52.21.1	•	•	•	•
5	32	Lahn-Dill-Kreis	52.21.2	—	—	—	—
5	32	Lahn-Dill-Kreis	52.21.3	—	—	—	—
5	32	Lahn-Dill-Kreis	52.21.4	—	—	—	—
5	32	Lahn-Dill-Kreis	52.21.5	—	—	—	—
5	32	Lahn-Dill-Kreis	52.21.9	•	•	•	•
5	32	Lahn-Dill-Kreis	52.22	—	—	—	—
5	32	Lahn-Dill-Kreis	52.22.1	—	—	—	—
5	32	Lahn-Dill-Kreis	52.22.2	—	—	—	—
5	32	Lahn-Dill-Kreis	52.22.3	—	—	—	—
5	32	Lahn-Dill-Kreis	52.22.9	—	—	—	—
5	32	Lahn-Dill-Kreis	52.23	•	•	•	•
5	32	Lahn-Dill-Kreis	52.23.1	—	—	—	—
5	32	Lahn-Dill-Kreis	52.23.9	•	•	•	•
5	32	Lahn-Dill-Kreis	52.24	—	—	—	—
5	32	Lahn-Dill-Kreis	52.29	51	142 639	113	142 752
5	32	Lahn-Dill-Kreis	52.29.1	41	138 663	110	138 773
5	32	Lahn-Dill-Kreis	52.29.2	—	—	—	—
5	32	Lahn-Dill-Kreis	52.29.9	10	3 976	3	3 978
5	32	Lahn-Dill-Kreis	53	•	•	•	•
5	32	Lahn-Dill-Kreis	53.1	—	—	—	—
5	32	Lahn-Dill-Kreis	53.2	•	•	•	•
5	32	Lahn-Dill-Kreis	l	581	143 133	744	143 877
5	32	Lahn-Dill-Kreis	55	82	26 775	115	26 890
5	32	Lahn-Dill-Kreis	55.1	63	23 071	115	23 187
5	32	Lahn-Dill-Kreis	55.10.1	26	13 186	96	13 281
5	32	Lahn-Dill-Kreis	55.10.2	6	1 528	14	1 542
5	32	Lahn-Dill-Kreis	55.10.3	24	7 006	•	•
5	32	Lahn-Dill-Kreis	55.10.4	7	1 352	•	•
5	32	Lahn-Dill-Kreis	55.2	13	1 874	•	•
5	32	Lahn-Dill-Kreis	55.20.1	•	•	•	•
5	32	Lahn-Dill-Kreis	55.20.2	—	—	—	—
5	32	Lahn-Dill-Kreis	55.20.3	•	•	•	•
5	32	Lahn-Dill-Kreis	55.20.4	—	—	—	—
5	32	Lahn-Dill-Kreis	55.3	6	1 830	•	•
5	32	Lahn-Dill-Kreis	55.9	—	—	—	—

6. Umsatzsteuerpflichtige und steuerbarer Umsatz 2018 in den kreisfreien Städten, Landkreisen und Regierungsbezirken nach wirtschaftlicher Gliederung

Regierungsbezirk	Kreisfreie Städte / Landkreise	Name	WZ 2008	Steuerpflichtige	Steuerbarer Umsatz		
					Lieferungen und Leistungen	Innergemeinschaftliche Erwerbe	Insgesamt
				Anzahl	1000 Euro		
5	32	Lahn-Dill-Kreis	55.90.1	—	—	—	—
5	32	Lahn-Dill-Kreis	55.90.9	—	—	—	—
5	32	Lahn-Dill-Kreis	56	499	116 359	628	116 987
5	32	Lahn-Dill-Kreis	56.1	371	88 990	601	89 592
5	32	Lahn-Dill-Kreis	56.10.1	204	46 308	100	46 408
5	32	Lahn-Dill-Kreis	56.10.2
5	32	Lahn-Dill-Kreis	56.10.3	118	30 134	229	30 363
5	32	Lahn-Dill-Kreis	56.10.4
5	32	Lahn-Dill-Kreis	56.10.5	25	5 771	204	5 975
5	32	Lahn-Dill-Kreis	56.2	23	15 852	8	15 860
5	32	Lahn-Dill-Kreis	56.21	12	8 166	.	.
5	32	Lahn-Dill-Kreis	56.29	11	7 686	.	.
5	32	Lahn-Dill-Kreis	56.3	105	11 517	19	11 535
5	32	Lahn-Dill-Kreis	56.30.1	93	10 457	1	10 458
5	32	Lahn-Dill-Kreis	56.30.2
5	32	Lahn-Dill-Kreis	56.30.3	4	365	.	.
5	32	Lahn-Dill-Kreis	56.30.4	—	—	—	—
5	32	Lahn-Dill-Kreis	56.30.9
5	32	Lahn-Dill-Kreis	J	277	253 109	581	253 691
5	32	Lahn-Dill-Kreis	58	21	54 316	168	54 484
5	32	Lahn-Dill-Kreis	58.1
5	32	Lahn-Dill-Kreis	58.11	4	2 120	116	2 236
5	32	Lahn-Dill-Kreis	58.12	—	—	—	—
5	32	Lahn-Dill-Kreis	58.13	6	47 852	17	47 869
5	32	Lahn-Dill-Kreis	58.14
5	32	Lahn-Dill-Kreis	58.19
5	32	Lahn-Dill-Kreis	58.2
5	32	Lahn-Dill-Kreis	58.21
5	32	Lahn-Dill-Kreis	58.29	—	—	—	—
5	32	Lahn-Dill-Kreis	59	13	2 423	84	2 507
5	32	Lahn-Dill-Kreis	59.1
5	32	Lahn-Dill-Kreis	59.11	4	630	2	632
5	32	Lahn-Dill-Kreis	59.12	—	—	—	—
5	32	Lahn-Dill-Kreis	59.13	—	—	—	—
5	32	Lahn-Dill-Kreis	59.14
5	32	Lahn-Dill-Kreis	59.2
5	32	Lahn-Dill-Kreis	59.20.1
5	32	Lahn-Dill-Kreis	59.20.2
5	32	Lahn-Dill-Kreis	59.20.3	4	504	23	527
5	32	Lahn-Dill-Kreis	60	—	—	—	—
5	32	Lahn-Dill-Kreis	60.1	—	—	—	—
5	32	Lahn-Dill-Kreis	60.2	—	—	—	—
5	32	Lahn-Dill-Kreis	61	11	3 052	.	.
5	32	Lahn-Dill-Kreis	61.1	—	—	—	—
5	32	Lahn-Dill-Kreis	61.2
5	32	Lahn-Dill-Kreis	61.3	—	—	—	—
5	32	Lahn-Dill-Kreis	61.9
5	32	Lahn-Dill-Kreis	61.90.1
5	32	Lahn-Dill-Kreis	61.90.9	6	1 837	2	1 839
5	32	Lahn-Dill-Kreis	62	208	189 059	327	189 385
5	32	Lahn-Dill-Kreis	62.01	84	124 977	120	125 097
5	32	Lahn-Dill-Kreis	62.01.1	19	9 723	.	.
5	32	Lahn-Dill-Kreis	62.01.9	65	115 254	.	.
5	32	Lahn-Dill-Kreis	62.02	72	36 642	82	36 724
5	32	Lahn-Dill-Kreis	62.03	16	9 117	9	9 126
5	32	Lahn-Dill-Kreis	62.09	36	18 323	115	18 438
5	32	Lahn-Dill-Kreis	63	24	4 259	.	.

6. Umsatzsteuerpflichtige und steuerbarer Umsatz 2018 in den kreisfreien Städten, Landkreisen und Regierungsbezirken nach wirtschaftlicher Gliederung

Regierungsbezirk	Kreisfreie Städte / Landkreise	Name	WZ 2008	Steuerpflichtige	Steuerbarer Umsatz		
					Lieferungen und Leistungen	Innergemeinschaftliche Erwerbe	Insgesamt
				Anzahl	1000 Euro		
5	32	Lahn-Dill-Kreis	63.1	4	658	•	•
5	32	Lahn-Dill-Kreis	63.11	•	•	•	•
5	32	Lahn-Dill-Kreis	63.12	•	•	•	•
5	32	Lahn-Dill-Kreis	63.9	20	3 601	•	•
5	32	Lahn-Dill-Kreis	63.91	•	•	•	•
5	32	Lahn-Dill-Kreis	63.99	•	•	•	•
5	32	Lahn-Dill-Kreis	K	45	64 507	730	65 237
5	32	Lahn-Dill-Kreis	64	11	39 386	•	•
5	32	Lahn-Dill-Kreis	64.1	•	•	•	•
5	32	Lahn-Dill-Kreis	64.11	—	—	—	—
5	32	Lahn-Dill-Kreis	64.19	•	•	•	•
5	32	Lahn-Dill-Kreis	64.19.1	—	—	—	—
5	32	Lahn-Dill-Kreis	64.19.2	•	•	•	•
5	32	Lahn-Dill-Kreis	64.19.3	•	•	•	•
5	32	Lahn-Dill-Kreis	64.19.4	—	—	—	—
5	32	Lahn-Dill-Kreis	64.19.5	—	—	—	—
5	32	Lahn-Dill-Kreis	64.19.6	—	—	—	—
5	32	Lahn-Dill-Kreis	64.2	•	•	•	•
5	32	Lahn-Dill-Kreis	64.3	—	—	—	—
5	32	Lahn-Dill-Kreis	64.9	3	267	11	279
5	32	Lahn-Dill-Kreis	64.91	—	—	—	—
5	32	Lahn-Dill-Kreis	64.92	—	—	—	—
5	32	Lahn-Dill-Kreis	64.92.1	—	—	—	—
5	32	Lahn-Dill-Kreis	64.92.2	—	—	—	—
5	32	Lahn-Dill-Kreis	64.99	3	267	11	279
5	32	Lahn-Dill-Kreis	64.99.1	3	267	11	279
5	32	Lahn-Dill-Kreis	64.99.9	—	—	—	—
5	32	Lahn-Dill-Kreis	65	—	—	—	—
5	32	Lahn-Dill-Kreis	65.1	—	—	—	—
5	32	Lahn-Dill-Kreis	65.11	—	—	—	—
5	32	Lahn-Dill-Kreis	65.12	—	—	—	—
5	32	Lahn-Dill-Kreis	65.12.1	—	—	—	—
5	32	Lahn-Dill-Kreis	65.12.2	—	—	—	—
5	32	Lahn-Dill-Kreis	65.2	—	—	—	—
5	32	Lahn-Dill-Kreis	65.3	—	—	—	—
5	32	Lahn-Dill-Kreis	66	34	25 121	•	•
5	32	Lahn-Dill-Kreis	66.1	•	•	•	•
5	32	Lahn-Dill-Kreis	66.11	—	—	—	—
5	32	Lahn-Dill-Kreis	66.12	•	•	•	•
5	32	Lahn-Dill-Kreis	66.19	12	4 811	•	•
5	32	Lahn-Dill-Kreis	66.2	20	19 953	•	•
5	32	Lahn-Dill-Kreis	66.21	•	•	•	•
5	32	Lahn-Dill-Kreis	66.22	•	•	•	•
5	32	Lahn-Dill-Kreis	66.29	•	•	•	•
5	32	Lahn-Dill-Kreis	66.3	•	•	•	•
5	32	Lahn-Dill-Kreis	L	1 004	293 035	2 835	295 870
5	32	Lahn-Dill-Kreis	68	1 004	293 035	2 835	295 870
5	32	Lahn-Dill-Kreis	68.1	32	88 443	161	88 604
5	32	Lahn-Dill-Kreis	68.2	856	173 351	2 215	175 565
5	32	Lahn-Dill-Kreis	68.3	116	31 241	459	31 700
5	32	Lahn-Dill-Kreis	68.31	52	11 449	6	11 455
5	32	Lahn-Dill-Kreis	68.32	64	19 792	453	20 245
5	32	Lahn-Dill-Kreis	M	1 179	410 082	5 618	415 699
5	32	Lahn-Dill-Kreis	69	290	103 013	18	103 030
5	32	Lahn-Dill-Kreis	69.1	140	39 680	1	39 681
5	32	Lahn-Dill-Kreis	69.10.1	37	27 750	•	•
5	32	Lahn-Dill-Kreis	69.10.2	•	•	•	•

6. Umsatzsteuerpflichtige und steuerbarer Umsatz 2018 in den kreisfreien Städten, Landkreisen und Regierungsbezirken nach wirtschaftlicher Gliederung

Regierungsbezirk	Kreisfreie Städte / Landkreise	Name	WZ 2008	Steuerpflichtige	Steuerbarer Umsatz		
					Lieferungen und Leistungen	Innergemeinschaftliche Erwerbe	Insgesamt
				Anzahl	1000 Euro		
5	32	Lahn-Dill-Kreis	69.10.3	—	—	—	—
5	32	Lahn-Dill-Kreis	69.10.4
5	32	Lahn-Dill-Kreis	69.10.9	9	655	1	656
5	32	Lahn-Dill-Kreis	69.2	150	63 333	17	63 349
5	32	Lahn-Dill-Kreis	69.20.1	7	3 979	—	3 979
5	32	Lahn-Dill-Kreis	69.20.2
5	32	Lahn-Dill-Kreis	69.20.3	108	56 198	17	56 214
5	32	Lahn-Dill-Kreis	69.20.4
5	32	Lahn-Dill-Kreis	70	266	130 105	2 560	132 665
5	32	Lahn-Dill-Kreis	70.1	75	91 195	2 163	93 358
5	32	Lahn-Dill-Kreis	70.10.1
5	32	Lahn-Dill-Kreis	70.10.9
5	32	Lahn-Dill-Kreis	70.2	191	38 910	396	39 306
5	32	Lahn-Dill-Kreis	70.21
5	32	Lahn-Dill-Kreis	70.22
5	32	Lahn-Dill-Kreis	71	339	119 822	1 744	121 566
5	32	Lahn-Dill-Kreis	71.1	320	112 381	1 696	114 077
5	32	Lahn-Dill-Kreis	71.11	70	22 047	1	22 048
5	32	Lahn-Dill-Kreis	71.11.1	46	14 345	.	.
5	32	Lahn-Dill-Kreis	71.11.2	6	1 253	1	1 253
5	32	Lahn-Dill-Kreis	71.11.3	10	934	.	.
5	32	Lahn-Dill-Kreis	71.11.4	8	5 515	.	.
5	32	Lahn-Dill-Kreis	71.12	250	90 334	1 695	92 029
5	32	Lahn-Dill-Kreis	71.12.1	97	41 561	1 486	43 047
5	32	Lahn-Dill-Kreis	71.12.2	102	36 112	188	36 300
5	32	Lahn-Dill-Kreis	71.12.3	7	6 075	19	6 094
5	32	Lahn-Dill-Kreis	71.12.9	44	6 586	2	6 588
5	32	Lahn-Dill-Kreis	71.2	19	7 441	48	7 489
5	32	Lahn-Dill-Kreis	72	14	6 146	388	6 534
5	32	Lahn-Dill-Kreis	72.1
5	32	Lahn-Dill-Kreis	72.11
5	32	Lahn-Dill-Kreis	72.19	12	5 608	388	5 996
5	32	Lahn-Dill-Kreis	72.2
5	32	Lahn-Dill-Kreis	73	76	16 888	139	17 027
5	32	Lahn-Dill-Kreis	73.1
5	32	Lahn-Dill-Kreis	73.11	67	15 884	124	16 008
5	32	Lahn-Dill-Kreis	73.12
5	32	Lahn-Dill-Kreis	73.2
5	32	Lahn-Dill-Kreis	74	143	25 127	711	25 839
5	32	Lahn-Dill-Kreis	74.1	40	6 375	67	6 442
5	32	Lahn-Dill-Kreis	74.10.1	3	600	5	605
5	32	Lahn-Dill-Kreis	74.10.2	20	1 892	22	1 915
5	32	Lahn-Dill-Kreis	74.10.3	17	3 883	40	3 923
5	32	Lahn-Dill-Kreis	74.2	22	3 028	8	3 035
5	32	Lahn-Dill-Kreis	74.20.1
5	32	Lahn-Dill-Kreis	74.20.2
5	32	Lahn-Dill-Kreis	74.3	16	1 458	—	1 458
5	32	Lahn-Dill-Kreis	74.30.1
5	32	Lahn-Dill-Kreis	74.30.2
5	32	Lahn-Dill-Kreis	74.9	65	14 267	636	14 903
5	32	Lahn-Dill-Kreis	75	51	8 981	58	9 039
5	32	Lahn-Dill-Kreis	75.00.1
5	32	Lahn-Dill-Kreis	75.00.9
5	32	Lahn-Dill-Kreis	N	538	316 789	2 727	319 516
5	32	Lahn-Dill-Kreis	77	74	49 703	2 112	51 815
5	32	Lahn-Dill-Kreis	77.1	19	7 640	502	8 142
5	32	Lahn-Dill-Kreis	77.11	13	2 791	106	2 898

6. Umsatzsteuerpflichtige und steuerbarer Umsatz 2018 in den kreisfreien Städten, Landkreisen und Regierungsbezirken nach wirtschaftlicher Gliederung

Regierungsbezirk	Kreisfreie Städte / Landkreise	Name	WZ 2008	Steuerpflichtige	Steuerbarer Umsatz		
					Lieferungen und Leistungen	Innergemeinschaftliche Erwerbe	Insgesamt
				Anzahl	1000 Euro		
5	32	Lahn-Dill-Kreis	77.12	6	4 849	395	5 244
5	32	Lahn-Dill-Kreis	77.2	15	9 483	1 557	11 040
5	32	Lahn-Dill-Kreis	77.21
5	32	Lahn-Dill-Kreis	77.22
5	32	Lahn-Dill-Kreis	77.29	10	5 057	1 540	6 597
5	32	Lahn-Dill-Kreis	77.3	40	32 579	54	32 633
5	32	Lahn-Dill-Kreis	77.31
5	32	Lahn-Dill-Kreis	77.32	9	6 952	31	6 983
5	32	Lahn-Dill-Kreis	77.33
5	32	Lahn-Dill-Kreis	77.34
5	32	Lahn-Dill-Kreis	77.35	—	—	—	—
5	32	Lahn-Dill-Kreis	77.39	26	25 059	22	25 081
5	32	Lahn-Dill-Kreis	77.4	—	—	—	—
5	32	Lahn-Dill-Kreis	78
5	32	Lahn-Dill-Kreis	78.1	8	9 044	.	.
5	32	Lahn-Dill-Kreis	78.2	4	14 671	.	.
5	32	Lahn-Dill-Kreis	78.3
5	32	Lahn-Dill-Kreis	79	35	35 869	21	35 890
5	32	Lahn-Dill-Kreis	79.1
5	32	Lahn-Dill-Kreis	79.11	24	5 964	21	5 985
5	32	Lahn-Dill-Kreis	79.12
5	32	Lahn-Dill-Kreis	79.9
5	32	Lahn-Dill-Kreis	80
5	32	Lahn-Dill-Kreis	80.1
5	32	Lahn-Dill-Kreis	80.2	—	—	—	—
5	32	Lahn-Dill-Kreis	80.3	—	—	—	—
5	32	Lahn-Dill-Kreis	81	310	92 906	305	93 211
5	32	Lahn-Dill-Kreis	81.1	100	12 887	40	12 927
5	32	Lahn-Dill-Kreis	81.2	84	39 792	3	39 795
5	32	Lahn-Dill-Kreis	81.21	37	27 263	2	27 265
5	32	Lahn-Dill-Kreis	81.22	38	10 334	.	.
5	32	Lahn-Dill-Kreis	81.22.1	34	6 331	.	.
5	32	Lahn-Dill-Kreis	81.22.9	4	4 003	.	.
5	32	Lahn-Dill-Kreis	81.29	9	2 195	.	.
5	32	Lahn-Dill-Kreis	81.29.1
5	32	Lahn-Dill-Kreis	81.29.2	3	1 500	.	.
5	32	Lahn-Dill-Kreis	81.29.9
5	32	Lahn-Dill-Kreis	81.3	126	40 226	263	40 489
5	32	Lahn-Dill-Kreis	81.30.1	113	37 667	256	37 923
5	32	Lahn-Dill-Kreis	81.30.9	13	2 560	7	2 566
5	32	Lahn-Dill-Kreis	82	96	107 572	288	107 860
5	32	Lahn-Dill-Kreis	82.1
5	32	Lahn-Dill-Kreis	82.11	17	1 241	.	.
5	32	Lahn-Dill-Kreis	82.19
5	32	Lahn-Dill-Kreis	82.2
5	32	Lahn-Dill-Kreis	82.3	18	21 326	82	21 408
5	32	Lahn-Dill-Kreis	82.9	49	83 666	206	83 872
5	32	Lahn-Dill-Kreis	82.91
5	32	Lahn-Dill-Kreis	82.91.1
5	32	Lahn-Dill-Kreis	82.91.2	—	—	—	—
5	32	Lahn-Dill-Kreis	82.92
5	32	Lahn-Dill-Kreis	82.99	43	78 117	58	78 176
5	32	Lahn-Dill-Kreis	82.99.1	—	—	—	—
5	32	Lahn-Dill-Kreis	82.99.9	43	78 117	58	78 176
5	32	Lahn-Dill-Kreis	O	—	—	—	—
5	32	Lahn-Dill-Kreis	P
5	32	Lahn-Dill-Kreis	85

6. Umsatzsteuerpflichtige und steuerbarer Umsatz 2018 in den kreisfreien Städten, Landkreisen und Regierungsbezirken nach wirtschaftlicher Gliederung

Regierungsbezirk	Kreisfreie Städte / Landkreise	Name	WZ 2008	Steuerpflichtige	Steuerbarer Umsatz		
					Lieferungen und Leistungen	Innergemeinschaftliche Erwerbe	Insgesamt
				Anzahl	1000 Euro		
5	32	Lahn-Dill-Kreis	85.1	—	—	—	—
5	32	Lahn-Dill-Kreis	85.2	—	—	—	—
5	32	Lahn-Dill-Kreis	85.3	7	1 644	1	1 645
5	32	Lahn-Dill-Kreis	85.31	—	—	—	—
5	32	Lahn-Dill-Kreis	85.32	7	1 644	1	1 645
5	32	Lahn-Dill-Kreis	85.4	4	128	•	•
5	32	Lahn-Dill-Kreis	85.41	4	128	•	•
5	32	Lahn-Dill-Kreis	85.42	—	—	—	—
5	32	Lahn-Dill-Kreis	85.42.1	—	—	—	—
5	32	Lahn-Dill-Kreis	85.42.2	—	—	—	—
5	32	Lahn-Dill-Kreis	85.42.3	—	—	—	—
5	32	Lahn-Dill-Kreis	85.42.4	—	—	—	—
5	32	Lahn-Dill-Kreis	85.5	110	16 950	94	17 044
5	32	Lahn-Dill-Kreis	85.51	•	•	•	•
5	32	Lahn-Dill-Kreis	85.52	•	•	•	•
5	32	Lahn-Dill-Kreis	85.53	42	6 964	2	6 966
5	32	Lahn-Dill-Kreis	85.59	34	3 250	—	3 250
5	32	Lahn-Dill-Kreis	85.59.1	—	—	—	—
5	32	Lahn-Dill-Kreis	85.59.2	22	1 960	•	•
5	32	Lahn-Dill-Kreis	85.59.9	12	1 289	•	•
5	32	Lahn-Dill-Kreis	85.6	•	•	•	•
5	32	Lahn-Dill-Kreis	Q	151	362 314	349	362 664
5	32	Lahn-Dill-Kreis	86	125	328 033	294	328 327
5	32	Lahn-Dill-Kreis	86.1	•	•	•	•
5	32	Lahn-Dill-Kreis	86.10.1	•	•	•	•
5	32	Lahn-Dill-Kreis	86.10.2	—	—	—	—
5	32	Lahn-Dill-Kreis	86.10.3	•	•	•	•
5	32	Lahn-Dill-Kreis	86.2	•	•	•	•
5	32	Lahn-Dill-Kreis	86.21	•	•	•	•
5	32	Lahn-Dill-Kreis	86.22	19	90 705	90	90 795
5	32	Lahn-Dill-Kreis	86.23	31	14 862	42	14 903
5	32	Lahn-Dill-Kreis	86.9	63	10 379	98	10 477
5	32	Lahn-Dill-Kreis	86.90.1	8	549	•	•
5	32	Lahn-Dill-Kreis	86.90.2	20	3 743	•	•
5	32	Lahn-Dill-Kreis	86.90.3	6	386	4	390
5	32	Lahn-Dill-Kreis	86.90.9	29	5 701	94	5 795
5	32	Lahn-Dill-Kreis	87	6	13 994	•	•
5	32	Lahn-Dill-Kreis	87.1	•	•	•	•
5	32	Lahn-Dill-Kreis	87.2	—	—	—	—
5	32	Lahn-Dill-Kreis	87.3	•	•	•	•
5	32	Lahn-Dill-Kreis	87.9	—	—	—	—
5	32	Lahn-Dill-Kreis	88	20	20 287	•	•
5	32	Lahn-Dill-Kreis	88.1	6	4 984	—	4 984
5	32	Lahn-Dill-Kreis	88.10.1	•	•	•	•
5	32	Lahn-Dill-Kreis	88.10.2	•	•	•	•
5	32	Lahn-Dill-Kreis	88.9	14	15 303	55	15 359
5	32	Lahn-Dill-Kreis	88.91	—	—	—	—
5	32	Lahn-Dill-Kreis	88.99	14	15 303	55	15 359
5	32	Lahn-Dill-Kreis	R	211	52 006	31	52 037
5	32	Lahn-Dill-Kreis	90	•	•	•	•
5	32	Lahn-Dill-Kreis	90.01	13	772	•	•
5	32	Lahn-Dill-Kreis	90.01.1	—	—	—	—
5	32	Lahn-Dill-Kreis	90.01.2	•	•	•	•
5	32	Lahn-Dill-Kreis	90.01.3	•	•	•	•
5	32	Lahn-Dill-Kreis	90.01.4	10	681	•	•
5	32	Lahn-Dill-Kreis	90.02	•	•	•	•
5	32	Lahn-Dill-Kreis	90.03	35	2 658	—	2 658

6. Umsatzsteuerpflichtige und steuerbarer Umsatz 2018 in den kreisfreien Städten, Landkreisen und Regierungsbezirken nach wirtschaftlicher Gliederung

Regierungsbezirk	Kreisfreie Städte / Landkreise	Name	WZ 2008	Steuerpflichtige	Steuerbarer Umsatz		
					Lieferungen und Leistungen	Innergemeinschaftliche Erwerbe	Insgesamt
				Anzahl	1000 Euro		
5	32	Lahn-Dill-Kreis	90.03.1	7	361	—	361
5	32	Lahn-Dill-Kreis	90.03.2	8	824	•	•
5	32	Lahn-Dill-Kreis	90.03.3	6	366	•	•
5	32	Lahn-Dill-Kreis	90.03.4	—	—	—	—
5	32	Lahn-Dill-Kreis	90.03.5	14	1 108	•	•
5	32	Lahn-Dill-Kreis	90.04	—	—	—	—
5	32	Lahn-Dill-Kreis	90.04.1	—	—	—	—
5	32	Lahn-Dill-Kreis	90.04.2	—	—	—	—
5	32	Lahn-Dill-Kreis	90.04.3	—	—	—	—
5	32	Lahn-Dill-Kreis	91	•	•	•	•
5	32	Lahn-Dill-Kreis	91.01	—	—	—	—
5	32	Lahn-Dill-Kreis	91.02	—	—	—	—
5	32	Lahn-Dill-Kreis	91.03	—	—	—	—
5	32	Lahn-Dill-Kreis	91.04	•	•	•	•
5	32	Lahn-Dill-Kreis	92	29	21 947	2	21 948
5	32	Lahn-Dill-Kreis	92.00.1	26	21 807	•	•
5	32	Lahn-Dill-Kreis	92.00.2	—	—	—	—
5	32	Lahn-Dill-Kreis	92.00.3	3	140	•	•
5	32	Lahn-Dill-Kreis	93	131	26 333	29	26 363
5	32	Lahn-Dill-Kreis	93.1	111	23 358	29	23 386
5	32	Lahn-Dill-Kreis	93.11	17	3 412	17	3 429
5	32	Lahn-Dill-Kreis	93.12	63	11 637	3	11 641
5	32	Lahn-Dill-Kreis	93.13	22	5 492	4	5 496
5	32	Lahn-Dill-Kreis	93.19	9	2 816	5	2 821
5	32	Lahn-Dill-Kreis	93.2	20	2 976	—	2 976
5	32	Lahn-Dill-Kreis	93.21	•	•	•	•
5	32	Lahn-Dill-Kreis	93.29	•	•	•	•
5	32	Lahn-Dill-Kreis	S	495	70 901	608	71 509
5	32	Lahn-Dill-Kreis	94	30	10 682	11	10 694
5	32	Lahn-Dill-Kreis	94.1	—	—	—	—
5	32	Lahn-Dill-Kreis	94.11	—	—	—	—
5	32	Lahn-Dill-Kreis	94.12	—	—	—	—
5	32	Lahn-Dill-Kreis	94.2	—	—	—	—
5	32	Lahn-Dill-Kreis	94.9	30	10 682	11	10 694
5	32	Lahn-Dill-Kreis	94.91	•	•	•	•
5	32	Lahn-Dill-Kreis	94.92	—	—	—	—
5	32	Lahn-Dill-Kreis	94.99	•	•	•	•
5	32	Lahn-Dill-Kreis	94.99.1	15	8 117	9	8 126
5	32	Lahn-Dill-Kreis	94.99.2	4	267	—	267
5	32	Lahn-Dill-Kreis	94.99.3	•	•	•	•
5	32	Lahn-Dill-Kreis	94.99.4	—	—	—	—
5	32	Lahn-Dill-Kreis	94.99.9	•	•	•	•
5	32	Lahn-Dill-Kreis	95	34	11 007	149	11 156
5	32	Lahn-Dill-Kreis	95.1	4	1 980	11	1 991
5	32	Lahn-Dill-Kreis	95.11	•	•	•	•
5	32	Lahn-Dill-Kreis	95.12	•	•	•	•
5	32	Lahn-Dill-Kreis	95.2	30	9 027	139	9 165
5	32	Lahn-Dill-Kreis	95.21	•	•	•	•
5	32	Lahn-Dill-Kreis	95.22	•	•	•	•
5	32	Lahn-Dill-Kreis	95.23	5	836	6	842
5	32	Lahn-Dill-Kreis	95.24	6	718	23	742
5	32	Lahn-Dill-Kreis	95.25	—	—	—	—
5	32	Lahn-Dill-Kreis	95.29	16	5 551	92	5 642
5	32	Lahn-Dill-Kreis	96	431	49 212	447	49 659
5	32	Lahn-Dill-Kreis	96.01	12	5 301	151	5 452
5	32	Lahn-Dill-Kreis	96.02	241	21 932	105	22 037
5	32	Lahn-Dill-Kreis	96.02.1	189	17 121	17	17 138

6. Umsatzsteuerpflichtige und steuerbarer Umsatz 2018 in den kreisfreien Städten, Landkreisen und Regierungsbezirken nach wirtschaftlicher Gliederung

Regierungsbezirk	Kreisfreie Städte / Landkreise	Name	WZ 2008	Steuerpflichtige	Steuerbarer Umsatz		
					Lieferungen und Leistungen	Innergemeinschaftliche Erwerbe	Insgesamt
				Anzahl	1000 Euro		
5	32	Lahn-Dill-Kreis	96.02.2	52	4 811	88	4 899
5	32	Lahn-Dill-Kreis	96.03	16	3 076	•	•
5	32	Lahn-Dill-Kreis	96.03.1	16	3 076	•	•
5	32	Lahn-Dill-Kreis	96.03.2	—	—	—	—
5	32	Lahn-Dill-Kreis	96.04	4	1 568	•	•
5	32	Lahn-Dill-Kreis	96.09	158	17 335	187	17 522
5	33	Limburg-Weilburg	A - S	7 066	6 358 358	362 629	6 720 987
5	33	Limburg-Weilburg	A	236	52 367	477	52 844
5	33	Limburg-Weilburg	01	212	46 880	477	47 357
5	33	Limburg-Weilburg	01.1	87	16 724	18	16 742
5	33	Limburg-Weilburg	01.11	•	•	•	•
5	33	Limburg-Weilburg	01.12	—	—	—	—
5	33	Limburg-Weilburg	01.13	•	•	•	•
5	33	Limburg-Weilburg	01.13.1	•	•	•	•
5	33	Limburg-Weilburg	01.13.2	•	•	•	•
5	33	Limburg-Weilburg	01.14	—	—	—	—
5	33	Limburg-Weilburg	01.15	—	—	—	—
5	33	Limburg-Weilburg	01.16	—	—	—	—
5	33	Limburg-Weilburg	01.19	—	—	—	—
5	33	Limburg-Weilburg	01.19.1	—	—	—	—
5	33	Limburg-Weilburg	01.19.2	—	—	—	—
5	33	Limburg-Weilburg	01.19.9	—	—	—	—
5	33	Limburg-Weilburg	01.2	•	•	•	•
5	33	Limburg-Weilburg	01.21	•	•	•	•
5	33	Limburg-Weilburg	01.22	—	—	—	—
5	33	Limburg-Weilburg	01.23	—	—	—	—
5	33	Limburg-Weilburg	01.24	•	•	•	•
5	33	Limburg-Weilburg	01.25	—	—	—	—
5	33	Limburg-Weilburg	01.25.1	—	—	—	—
5	33	Limburg-Weilburg	01.25.9	—	—	—	—
5	33	Limburg-Weilburg	01.26	—	—	—	—
5	33	Limburg-Weilburg	01.27	—	—	—	—
5	33	Limburg-Weilburg	01.28	—	—	—	—
5	33	Limburg-Weilburg	01.29	—	—	—	—
5	33	Limburg-Weilburg	01.3	•	•	•	•
5	33	Limburg-Weilburg	01.30.1	•	•	•	•
5	33	Limburg-Weilburg	01.30.2	3	1 047	43	1 089
5	33	Limburg-Weilburg	01.4	19	4 014	6	4 019
5	33	Limburg-Weilburg	01.41	3	785	•	•
5	33	Limburg-Weilburg	01.42	—	—	—	—
5	33	Limburg-Weilburg	01.43	7	806	•	•
5	33	Limburg-Weilburg	01.44	—	—	—	—
5	33	Limburg-Weilburg	01.45	3	181	6	187
5	33	Limburg-Weilburg	01.46	•	•	•	•
5	33	Limburg-Weilburg	01.47	•	•	•	•
5	33	Limburg-Weilburg	01.49	3	113	•	•
5	33	Limburg-Weilburg	01.5	78	18 320	81	18 401
5	33	Limburg-Weilburg	01.6	22	5 987	312	6 299
5	33	Limburg-Weilburg	01.61	9	4 642	294	4 936
5	33	Limburg-Weilburg	01.62	•	•	•	•
5	33	Limburg-Weilburg	01.63	•	•	•	•
5	33	Limburg-Weilburg	01.64	•	•	•	•
5	33	Limburg-Weilburg	01.7	—	—	—	—
5	33	Limburg-Weilburg	02	•	•	•	•
5	33	Limburg-Weilburg	02.1	•	•	•	•
5	33	Limburg-Weilburg	02.2	8	1 727	•	•
5	33	Limburg-Weilburg	02.3	—	—	—	—

6. Umsatzsteuerpflichtige und steuerbarer Umsatz 2018 in den kreisfreien Städten, Landkreisen und Regierungsbezirken nach wirtschaftlicher Gliederung

Regierungsbezirk	Kreisfreie Städte / Landkreise	Name	WZ 2008	Steuerpflichtige	Steuerbarer Umsatz		
					Lieferungen und Leistungen	Innergemeinschaftliche Erwerbe	Insgesamt
				Anzahl	1000 Euro		
5	33	Limburg-Weilburg	02.4	12	3 010	•	•
5	33	Limburg-Weilburg	03	•	•	•	•
5	33	Limburg-Weilburg	03.1	—	—	—	—
5	33	Limburg-Weilburg	03.11	—	—	—	—
5	33	Limburg-Weilburg	03.12	—	—	—	—
5	33	Limburg-Weilburg	03.2	•	•	•	•
5	33	Limburg-Weilburg	03.21	—	—	—	—
5	33	Limburg-Weilburg	03.22	•	•	•	•
5	33	Limburg-Weilburg	B	8	60 940	566	61 505
5	33	Limburg-Weilburg	05	—	—	—	—
5	33	Limburg-Weilburg	05.1	—	—	—	—
5	33	Limburg-Weilburg	05.2	—	—	—	—
5	33	Limburg-Weilburg	06	—	—	—	—
5	33	Limburg-Weilburg	06.1	—	—	—	—
5	33	Limburg-Weilburg	06.2	—	—	—	—
5	33	Limburg-Weilburg	07	—	—	—	—
5	33	Limburg-Weilburg	07.1	—	—	—	—
5	33	Limburg-Weilburg	07.2	—	—	—	—
5	33	Limburg-Weilburg	07.21	—	—	—	—
5	33	Limburg-Weilburg	07.29	—	—	—	—
5	33	Limburg-Weilburg	08	8	60 940	566	61 505
5	33	Limburg-Weilburg	08.1	8	60 940	566	61 505
5	33	Limburg-Weilburg	08.11	4	15 634	•	•
5	33	Limburg-Weilburg	08.12	4	45 305	•	•
5	33	Limburg-Weilburg	08.9	—	—	—	—
5	33	Limburg-Weilburg	08.91	—	—	—	—
5	33	Limburg-Weilburg	08.92	—	—	—	—
5	33	Limburg-Weilburg	08.93	—	—	—	—
5	33	Limburg-Weilburg	08.99	—	—	—	—
5	33	Limburg-Weilburg	09	—	—	—	—
5	33	Limburg-Weilburg	09.1	—	—	—	—
5	33	Limburg-Weilburg	09.9	—	—	—	—
5	33	Limburg-Weilburg	C	560	1 600 467	142 274	1 742 741
5	33	Limburg-Weilburg	10	71	106 045	974	107 019
5	33	Limburg-Weilburg	10.1	31	33 434	874	34 308
5	33	Limburg-Weilburg	10.11	•	•	•	•
5	33	Limburg-Weilburg	10.12	•	•	•	•
5	33	Limburg-Weilburg	10.13	•	•	•	•
5	33	Limburg-Weilburg	10.2	—	—	—	—
5	33	Limburg-Weilburg	10.3	•	•	•	•
5	33	Limburg-Weilburg	10.31	—	—	—	—
5	33	Limburg-Weilburg	10.32	•	•	•	•
5	33	Limburg-Weilburg	10.39	—	—	—	—
5	33	Limburg-Weilburg	10.4	—	—	—	—
5	33	Limburg-Weilburg	10.41	—	—	—	—
5	33	Limburg-Weilburg	10.42	—	—	—	—
5	33	Limburg-Weilburg	10.5	—	—	—	—
5	33	Limburg-Weilburg	10.51	—	—	—	—
5	33	Limburg-Weilburg	10.52	—	—	—	—
5	33	Limburg-Weilburg	10.6	—	—	—	—
5	33	Limburg-Weilburg	10.61	—	—	—	—
5	33	Limburg-Weilburg	10.62	—	—	—	—
5	33	Limburg-Weilburg	10.7	36	71 373	24	71 397
5	33	Limburg-Weilburg	10.71	36	71 373	24	71 397
5	33	Limburg-Weilburg	10.72	—	—	—	—
5	33	Limburg-Weilburg	10.73	—	—	—	—
5	33	Limburg-Weilburg	10.8	•	•	•	•

6. Umsatzsteuerpflichtige und steuerbarer Umsatz 2018 in den kreisfreien Städten, Landkreisen und Regierungsbezirken nach wirtschaftlicher Gliederung

Regierungsbezirk	Kreisfreie Städte / Landkreise	Name	WZ 2008	Steuerpflichtige	Steuerbarer Umsatz		
					Lieferungen und Leistungen	Innergemeinschaftliche Erwerbe	Insgesamt
				Anzahl	1000 Euro		
5	33	Limburg-Weilburg	10.81	—	—	—	—
5	33	Limburg-Weilburg	10.82	—	—	—	—
5	33	Limburg-Weilburg	10.83	—	—	—	—
5	33	Limburg-Weilburg	10.84	—	—	—	—
5	33	Limburg-Weilburg	10.85	—	—	—	—
5	33	Limburg-Weilburg	10.86	•	•	•	•
5	33	Limburg-Weilburg	10.89	•	•	•	•
5	33	Limburg-Weilburg	10.9	—	—	—	—
5	33	Limburg-Weilburg	10.91	—	—	—	—
5	33	Limburg-Weilburg	10.92	—	—	—	—
5	33	Limburg-Weilburg	11	6	8 682	854	9 535
5	33	Limburg-Weilburg	11.01	•	•	•	•
5	33	Limburg-Weilburg	11.02	—	—	—	—
5	33	Limburg-Weilburg	11.03	•	•	•	•
5	33	Limburg-Weilburg	11.04	—	—	—	—
5	33	Limburg-Weilburg	11.05	—	—	—	—
5	33	Limburg-Weilburg	11.06	—	—	—	—
5	33	Limburg-Weilburg	11.07	•	•	•	•
5	33	Limburg-Weilburg	12	—	—	—	—
5	33	Limburg-Weilburg	13	•	•	•	•
5	33	Limburg-Weilburg	13.1	—	—	—	—
5	33	Limburg-Weilburg	13.2	—	—	—	—
5	33	Limburg-Weilburg	13.3	5	634	•	•
5	33	Limburg-Weilburg	13.9	•	•	•	•
5	33	Limburg-Weilburg	13.91	—	—	—	—
5	33	Limburg-Weilburg	13.92	•	•	•	•
5	33	Limburg-Weilburg	13.93	—	—	—	—
5	33	Limburg-Weilburg	13.94	—	—	—	—
5	33	Limburg-Weilburg	13.95	—	—	—	—
5	33	Limburg-Weilburg	13.96	•	•	•	•
5	33	Limburg-Weilburg	13.99	—	—	—	—
5	33	Limburg-Weilburg	14	•	•	•	•
5	33	Limburg-Weilburg	14.1	•	•	•	•
5	33	Limburg-Weilburg	14.11	—	—	—	—
5	33	Limburg-Weilburg	14.12	—	—	—	—
5	33	Limburg-Weilburg	14.13	5	279	9	289
5	33	Limburg-Weilburg	14.14	—	—	—	—
5	33	Limburg-Weilburg	14.19	•	•	•	•
5	33	Limburg-Weilburg	14.2	•	•	•	•
5	33	Limburg-Weilburg	14.3	—	—	—	—
5	33	Limburg-Weilburg	14.31	—	—	—	—
5	33	Limburg-Weilburg	14.39	—	—	—	—
5	33	Limburg-Weilburg	15	•	•	•	•
5	33	Limburg-Weilburg	15.1	•	•	•	•
5	33	Limburg-Weilburg	15.11	•	•	•	•
5	33	Limburg-Weilburg	15.12	—	—	—	—
5	33	Limburg-Weilburg	15.2	—	—	—	—
5	33	Limburg-Weilburg	16	51	21 153	236	21 389
5	33	Limburg-Weilburg	16.1	7	5 273	11	5 284
5	33	Limburg-Weilburg	16.2	44	15 880	224	16 104
5	33	Limburg-Weilburg	16.21	•	•	•	•
5	33	Limburg-Weilburg	16.22	—	—	—	—
5	33	Limburg-Weilburg	16.23	36	14 440	219	14 659
5	33	Limburg-Weilburg	16.24	•	•	•	•
5	33	Limburg-Weilburg	16.29	•	•	•	•
5	33	Limburg-Weilburg	17	5	13 621	352	13 973
5	33	Limburg-Weilburg	17.1	•	•	•	•

6. Umsatzsteuerpflichtige und steuerbarer Umsatz 2018 in den kreisfreien Städten, Landkreisen und Regierungsbezirken nach wirtschaftlicher Gliederung

Regierungsbezirk	Kreisfreie Städte / Landkreise	Name	WZ 2008	Steuerpflichtige	Steuerbarer Umsatz		
					Lieferungen und Leistungen	Innergemeinschaftliche Erwerbe	Insgesamt
				Anzahl	1000 Euro		
5	33	Limburg-Weilburg	17.11	•	•	•	•
5	33	Limburg-Weilburg	17.12	—	—	—	—
5	33	Limburg-Weilburg	17.2	•	•	•	•
5	33	Limburg-Weilburg	17.21	•	•	•	•
5	33	Limburg-Weilburg	17.22	—	—	—	—
5	33	Limburg-Weilburg	17.23	•	•	•	•
5	33	Limburg-Weilburg	17.24	—	—	—	—
5	33	Limburg-Weilburg	17.29	—	—	—	—
5	33	Limburg-Weilburg	18	17	23 171	942	24 113
5	33	Limburg-Weilburg	18.1	17	23 171	942	24 113
5	33	Limburg-Weilburg	18.11	•	•	•	•
5	33	Limburg-Weilburg	18.12	•	•	•	•
5	33	Limburg-Weilburg	18.13	3	747	67	814
5	33	Limburg-Weilburg	18.14	•	•	•	•
5	33	Limburg-Weilburg	18.2	—	—	—	—
5	33	Limburg-Weilburg	19	—	—	—	—
5	33	Limburg-Weilburg	19.1	—	—	—	—
5	33	Limburg-Weilburg	19.2	—	—	—	—
5	33	Limburg-Weilburg	20	•	•	•	•
5	33	Limburg-Weilburg	20.1	•	•	•	•
5	33	Limburg-Weilburg	20.11	—	—	—	—
5	33	Limburg-Weilburg	20.12	•	•	•	•
5	33	Limburg-Weilburg	20.13	—	—	—	—
5	33	Limburg-Weilburg	20.14	•	•	•	•
5	33	Limburg-Weilburg	20.15	—	—	—	—
5	33	Limburg-Weilburg	20.16	•	•	•	•
5	33	Limburg-Weilburg	20.17	—	—	—	—
5	33	Limburg-Weilburg	20.2	—	—	—	—
5	33	Limburg-Weilburg	20.3	•	•	•	•
5	33	Limburg-Weilburg	20.4	4	604	14	618
5	33	Limburg-Weilburg	20.41	•	•	•	•
5	33	Limburg-Weilburg	20.42	•	•	•	•
5	33	Limburg-Weilburg	20.5	•	•	•	•
5	33	Limburg-Weilburg	20.51	—	—	—	—
5	33	Limburg-Weilburg	20.52	—	—	—	—
5	33	Limburg-Weilburg	20.53	•	•	•	•
5	33	Limburg-Weilburg	20.59	•	•	•	•
5	33	Limburg-Weilburg	20.6	—	—	—	—
5	33	Limburg-Weilburg	21	•	•	•	•
5	33	Limburg-Weilburg	21.1	—	—	—	—
5	33	Limburg-Weilburg	21.2	•	•	•	•
5	33	Limburg-Weilburg	22	15	125 130	10 210	135 340
5	33	Limburg-Weilburg	22.1	•	•	•	•
5	33	Limburg-Weilburg	22.11	—	—	—	—
5	33	Limburg-Weilburg	22.19	•	•	•	•
5	33	Limburg-Weilburg	22.2	•	•	•	•
5	33	Limburg-Weilburg	22.21	3	18 393	930	19 323
5	33	Limburg-Weilburg	22.22	—	—	—	—
5	33	Limburg-Weilburg	22.23	•	•	•	•
5	33	Limburg-Weilburg	22.29	7	4 672	305	4 977
5	33	Limburg-Weilburg	23	44	82 602	767	83 369
5	33	Limburg-Weilburg	23.1	•	•	•	•
5	33	Limburg-Weilburg	23.11	—	—	—	—
5	33	Limburg-Weilburg	23.12	—	—	—	—
5	33	Limburg-Weilburg	23.13	•	•	•	•
5	33	Limburg-Weilburg	23.14	—	—	—	—
5	33	Limburg-Weilburg	23.19	•	•	•	•

6. Umsatzsteuerpflichtige und steuerbarer Umsatz 2018 in den kreisfreien Städten, Landkreisen und Regierungsbezirken nach wirtschaftlicher Gliederung

Regierungsbezirk	Kreisfreie Städte / Landkreise	Name	WZ 2008	Steuerpflichtige	Steuerbarer Umsatz		
					Lieferungen und Leistungen	Innergemeinschaftliche Erwerbe	Insgesamt
				Anzahl	1000 Euro		
5	33	Limburg-Weilburg	23.2	•	•	•	•
5	33	Limburg-Weilburg	23.3	•	•	•	•
5	33	Limburg-Weilburg	23.31	—	—	—	—
5	33	Limburg-Weilburg	23.32	•	•	•	•
5	33	Limburg-Weilburg	23.4	6	5 628	304	5 932
5	33	Limburg-Weilburg	23.41	•	•	•	•
5	33	Limburg-Weilburg	23.42	•	•	•	•
5	33	Limburg-Weilburg	23.43	—	—	—	—
5	33	Limburg-Weilburg	23.44	—	—	—	—
5	33	Limburg-Weilburg	23.49	•	•	•	•
5	33	Limburg-Weilburg	23.5	—	—	—	—
5	33	Limburg-Weilburg	23.51	—	—	—	—
5	33	Limburg-Weilburg	23.52	—	—	—	—
5	33	Limburg-Weilburg	23.6	8	50 485	24	50 509
5	33	Limburg-Weilburg	23.61	•	•	•	•
5	33	Limburg-Weilburg	23.62	—	—	—	—
5	33	Limburg-Weilburg	23.63	•	•	•	•
5	33	Limburg-Weilburg	23.64	•	•	•	•
5	33	Limburg-Weilburg	23.65	—	—	—	—
5	33	Limburg-Weilburg	23.69	•	•	•	•
5	33	Limburg-Weilburg	23.7	22	6 406	29	6 435
5	33	Limburg-Weilburg	23.9	•	•	•	•
5	33	Limburg-Weilburg	23.91	•	•	•	•
5	33	Limburg-Weilburg	23.99	•	•	•	•
5	33	Limburg-Weilburg	24	•	•	•	•
5	33	Limburg-Weilburg	24.1	5	3 016	87	3 103
5	33	Limburg-Weilburg	24.2	•	•	•	•
5	33	Limburg-Weilburg	24.3	•	•	•	•
5	33	Limburg-Weilburg	24.31	—	—	—	—
5	33	Limburg-Weilburg	24.32	—	—	—	—
5	33	Limburg-Weilburg	24.33	—	—	—	—
5	33	Limburg-Weilburg	24.34	•	•	•	•
5	33	Limburg-Weilburg	24.4	4	11 877	1 530	13 407
5	33	Limburg-Weilburg	24.41	•	•	•	•
5	33	Limburg-Weilburg	24.42	—	—	—	—
5	33	Limburg-Weilburg	24.43	—	—	—	—
5	33	Limburg-Weilburg	24.44	—	—	—	—
5	33	Limburg-Weilburg	24.45	•	•	•	•
5	33	Limburg-Weilburg	24.46	—	—	—	—
5	33	Limburg-Weilburg	24.5	•	•	•	•
5	33	Limburg-Weilburg	24.51	•	•	•	•
5	33	Limburg-Weilburg	24.52	—	—	—	—
5	33	Limburg-Weilburg	24.53	•	•	•	•
5	33	Limburg-Weilburg	24.54	—	—	—	—
5	33	Limburg-Weilburg	25	98	152 213	7 249	159 462
5	33	Limburg-Weilburg	25.1	27	51 642	4 392	56 034
5	33	Limburg-Weilburg	25.11	10	3 942	5	3 946
5	33	Limburg-Weilburg	25.12	17	47 701	4 387	52 087
5	33	Limburg-Weilburg	25.2	•	•	•	•
5	33	Limburg-Weilburg	25.21	•	•	•	•
5	33	Limburg-Weilburg	25.29	—	—	—	—
5	33	Limburg-Weilburg	25.3	—	—	—	—
5	33	Limburg-Weilburg	25.4	•	•	•	•
5	33	Limburg-Weilburg	25.5	•	•	•	•
5	33	Limburg-Weilburg	25.6	48	42 155	1 440	43 595
5	33	Limburg-Weilburg	25.61	•	•	•	•
5	33	Limburg-Weilburg	25.62	•	•	•	•

6. Umsatzsteuerpflichtige und steuerbarer Umsatz 2018 in den kreisfreien Städten, Landkreisen und Regierungsbezirken nach wirtschaftlicher Gliederung

Regierungsbezirk	Kreisfreie Städte / Landkreise	Name	WZ 2008	Steuerpflichtige	Steuerbarer Umsatz		
					Lieferungen und Leistungen	Innergemeinschaftliche Erwerbe	Insgesamt
				Anzahl	1000 Euro		
5	33	Limburg-Weilburg	25.7
5	33	Limburg-Weilburg	25.71
5	33	Limburg-Weilburg	25.72
5	33	Limburg-Weilburg	25.73	5	1 837	232	2 069
5	33	Limburg-Weilburg	25.73.1
5	33	Limburg-Weilburg	25.73.2	—	—	—	—
5	33	Limburg-Weilburg	25.73.3	—	—	—	—
5	33	Limburg-Weilburg	25.73.4	—	—	—	—
5	33	Limburg-Weilburg	25.73.5
5	33	Limburg-Weilburg	25.9	10	33 772	770	34 542
5	33	Limburg-Weilburg	25.91	—	—	—	—
5	33	Limburg-Weilburg	25.92	—	—	—	—
5	33	Limburg-Weilburg	25.93	—	—	—	—
5	33	Limburg-Weilburg	25.94	—	—	—	—
5	33	Limburg-Weilburg	25.99	10	33 772	770	34 542
5	33	Limburg-Weilburg	26	44	181 135	13 454	194 589
5	33	Limburg-Weilburg	26.1	8	40 589	3 648	44 237
5	33	Limburg-Weilburg	26.11
5	33	Limburg-Weilburg	26.11.1
5	33	Limburg-Weilburg	26.11.9	6	36 871	3 630	40 501
5	33	Limburg-Weilburg	26.12
5	33	Limburg-Weilburg	26.2	8	16 642	269	16 910
5	33	Limburg-Weilburg	26.3	6	901	8	909
5	33	Limburg-Weilburg	26.4
5	33	Limburg-Weilburg	26.5	12	67 509	4 383	71 892
5	33	Limburg-Weilburg	26.51	12	67 509	4 383	71 892
5	33	Limburg-Weilburg	26.51.1
5	33	Limburg-Weilburg	26.51.2
5	33	Limburg-Weilburg	26.51.3
5	33	Limburg-Weilburg	26.52	—	—	—	—
5	33	Limburg-Weilburg	26.6
5	33	Limburg-Weilburg	26.7	7	52 751	5 035	57 786
5	33	Limburg-Weilburg	26.8	—	—	—	—
5	33	Limburg-Weilburg	27	20	179 730	18 089	197 819
5	33	Limburg-Weilburg	27.1
5	33	Limburg-Weilburg	27.11
5	33	Limburg-Weilburg	27.12	4	6 993	19	7 012
5	33	Limburg-Weilburg	27.2	—	—	—	—
5	33	Limburg-Weilburg	27.3
5	33	Limburg-Weilburg	27.31	—	—	—	—
5	33	Limburg-Weilburg	27.32
5	33	Limburg-Weilburg	27.33
5	33	Limburg-Weilburg	27.4
5	33	Limburg-Weilburg	27.5
5	33	Limburg-Weilburg	27.51
5	33	Limburg-Weilburg	27.52	—	—	—	—
5	33	Limburg-Weilburg	27.9	7	144 061	17 308	161 369
5	33	Limburg-Weilburg	28	46	354 441	50 186	404 627
5	33	Limburg-Weilburg	28.1
5	33	Limburg-Weilburg	28.11
5	33	Limburg-Weilburg	28.12
5	33	Limburg-Weilburg	28.13	—	—	—	—
5	33	Limburg-Weilburg	28.14	—	—	—	—
5	33	Limburg-Weilburg	28.15
5	33	Limburg-Weilburg	28.2	21	96 241	7 246	103 487
5	33	Limburg-Weilburg	28.21	—	—	—	—
5	33	Limburg-Weilburg	28.21.1	—	—	—	—

6. Umsatzsteuerpflichtige und steuerbarer Umsatz 2018 in den kreisfreien Städten, Landkreisen und Regierungsbezirken nach wirtschaftlicher Gliederung

Regierungsbezirk	Kreisfreie Städte / Landkreise	Name	WZ 2008	Steuerpflichtige	Steuerbarer Umsatz		
					Lieferungen und Leistungen	Innergemeinschaftliche Erwerbe	Insgesamt
				Anzahl	1000 Euro		
5	33	Limburg-Weilburg	28.21.9	—	—	—	—
5	33	Limburg-Weilburg	28.22	•	•	•	•
5	33	Limburg-Weilburg	28.23	3	3 102	491	3 593
5	33	Limburg-Weilburg	28.24	•	•	•	•
5	33	Limburg-Weilburg	28.25	•	•	•	•
5	33	Limburg-Weilburg	28.29	5	4 361	122	4 482
5	33	Limburg-Weilburg	28.3	•	•	•	•
5	33	Limburg-Weilburg	28.4	•	•	•	•
5	33	Limburg-Weilburg	28.41	•	•	•	•
5	33	Limburg-Weilburg	28.49	•	•	•	•
5	33	Limburg-Weilburg	28.9	16	70 836	7 857	78 693
5	33	Limburg-Weilburg	28.91	—	—	—	—
5	33	Limburg-Weilburg	28.92	•	•	•	•
5	33	Limburg-Weilburg	28.92.1	—	—	—	—
5	33	Limburg-Weilburg	28.92.2	•	•	•	•
5	33	Limburg-Weilburg	28.93	•	•	•	•
5	33	Limburg-Weilburg	28.94	•	•	•	•
5	33	Limburg-Weilburg	28.95	—	—	—	—
5	33	Limburg-Weilburg	28.96	—	—	—	—
5	33	Limburg-Weilburg	28.99	8	41 236	2 408	43 644
5	33	Limburg-Weilburg	29	10	17 389	703	18 092
5	33	Limburg-Weilburg	29.1	•	•	•	•
5	33	Limburg-Weilburg	29.10.1	—	—	—	—
5	33	Limburg-Weilburg	29.10.2	•	•	•	•
5	33	Limburg-Weilburg	29.2	•	•	•	•
5	33	Limburg-Weilburg	29.3	5	16 246	694	16 940
5	33	Limburg-Weilburg	29.31	—	—	—	—
5	33	Limburg-Weilburg	29.32	5	16 246	694	16 940
5	33	Limburg-Weilburg	30	•	•	•	•
5	33	Limburg-Weilburg	30.1	—	—	—	—
5	33	Limburg-Weilburg	30.11	—	—	—	—
5	33	Limburg-Weilburg	30.12	—	—	—	—
5	33	Limburg-Weilburg	30.2	—	—	—	—
5	33	Limburg-Weilburg	30.20.1	—	—	—	—
5	33	Limburg-Weilburg	30.20.2	—	—	—	—
5	33	Limburg-Weilburg	30.3	•	•	•	•
5	33	Limburg-Weilburg	30.4	—	—	—	—
5	33	Limburg-Weilburg	30.9	—	—	—	—
5	33	Limburg-Weilburg	30.91	—	—	—	—
5	33	Limburg-Weilburg	30.92	—	—	—	—
5	33	Limburg-Weilburg	30.99	—	—	—	—
5	33	Limburg-Weilburg	31	•	•	•	•
5	33	Limburg-Weilburg	31.01	•	•	•	•
5	33	Limburg-Weilburg	31.02	4	2 349	24	2 373
5	33	Limburg-Weilburg	31.03	—	—	—	—
5	33	Limburg-Weilburg	31.09	•	•	•	•
5	33	Limburg-Weilburg	31.09.1	•	•	•	•
5	33	Limburg-Weilburg	31.09.9	•	•	•	•
5	33	Limburg-Weilburg	32	37	41 846	2 476	44 321
5	33	Limburg-Weilburg	32.1	4	223	31	254
5	33	Limburg-Weilburg	32.11	—	—	—	—
5	33	Limburg-Weilburg	32.12	•	•	•	•
5	33	Limburg-Weilburg	32.13	•	•	•	•
5	33	Limburg-Weilburg	32.2	•	•	•	•
5	33	Limburg-Weilburg	32.3	—	—	—	—
5	33	Limburg-Weilburg	32.4	•	•	•	•
5	33	Limburg-Weilburg	32.5	•	•	•	•

6. Umsatzsteuerpflichtige und steuerbarer Umsatz 2018 in den kreisfreien Städten, Landkreisen und Regierungsbezirken nach wirtschaftlicher Gliederung

Regierungsbezirk	Kreisfreie Städte / Landkreise	Name	WZ 2008	Steuerpflichtige	Steuerbarer Umsatz		
					Lieferungen und Leistungen	Innergemeinschaftliche Erwerbe	Insgesamt
				Anzahl	1000 Euro		
5	33	Limburg-Weilburg	32.50.1	6	3 936	29	3 966
5	33	Limburg-Weilburg	32.50.2	11	5 848	52	5 900
5	33	Limburg-Weilburg	32.50.3
5	33	Limburg-Weilburg	32.9
5	33	Limburg-Weilburg	32.91
5	33	Limburg-Weilburg	32.99
5	33	Limburg-Weilburg	33	26	10 665	97	10 762
5	33	Limburg-Weilburg	33.1	16	4 932	95	5 026
5	33	Limburg-Weilburg	33.11
5	33	Limburg-Weilburg	33.12	12	3 047	89	3 135
5	33	Limburg-Weilburg	33.13	—	—	—	—
5	33	Limburg-Weilburg	33.14	—	—	—	—
5	33	Limburg-Weilburg	33.15	—	—	—	—
5	33	Limburg-Weilburg	33.16	—	—	—	—
5	33	Limburg-Weilburg	33.17
5	33	Limburg-Weilburg	33.19
5	33	Limburg-Weilburg	33.2	10	5 733	2	5 736
5	33	Limburg-Weilburg	D	212	121 425	210	121 635
5	33	Limburg-Weilburg	35	212	121 425	210	121 635
5	33	Limburg-Weilburg	35.1	203	101 355	210	101 564
5	33	Limburg-Weilburg	35.11	197	83 884	119	84 002
5	33	Limburg-Weilburg	35.11.1	17	1 964	.	.
5	33	Limburg-Weilburg	35.11.2	38	5 329	.	.
5	33	Limburg-Weilburg	35.11.3	142	76 591	116	76 707
5	33	Limburg-Weilburg	35.12	—	—	—	—
5	33	Limburg-Weilburg	35.13
5	33	Limburg-Weilburg	35.14
5	33	Limburg-Weilburg	35.2
5	33	Limburg-Weilburg	35.21	7	1 285	.	.
5	33	Limburg-Weilburg	35.21.1	—	—	—	—
5	33	Limburg-Weilburg	35.21.2
5	33	Limburg-Weilburg	35.21.3
5	33	Limburg-Weilburg	35.22	—	—	—	—
5	33	Limburg-Weilburg	35.23
5	33	Limburg-Weilburg	35.3
5	33	Limburg-Weilburg	E	35	74 854	569	75 422
5	33	Limburg-Weilburg	36	16	22 333	.	.
5	33	Limburg-Weilburg	36.00.1	—	—	—	—
5	33	Limburg-Weilburg	36.00.2
5	33	Limburg-Weilburg	36.00.3
5	33	Limburg-Weilburg	37
5	33	Limburg-Weilburg	37.00.1	3	454	.	.
5	33	Limburg-Weilburg	37.00.2
5	33	Limburg-Weilburg	38	14	51 817	569	52 386
5	33	Limburg-Weilburg	38.1	4	5 057	.	.
5	33	Limburg-Weilburg	38.11	4	5 057	.	.
5	33	Limburg-Weilburg	38.12	—	—	—	—
5	33	Limburg-Weilburg	38.2	4	3 037	.	.
5	33	Limburg-Weilburg	38.21	4	3 037	.	.
5	33	Limburg-Weilburg	38.22	—	—	—	—
5	33	Limburg-Weilburg	38.3	6	43 722	489	44 211
5	33	Limburg-Weilburg	38.31
5	33	Limburg-Weilburg	38.32
5	33	Limburg-Weilburg	39
5	33	Limburg-Weilburg	F	924	920 989	3 163	924 152
5	33	Limburg-Weilburg	41	74	183 398	274	183 671
5	33	Limburg-Weilburg	41.1

6. Umsatzsteuerpflichtige und steuerbarer Umsatz 2018 in den kreisfreien Städten, Landkreisen und Regierungsbezirken nach wirtschaftlicher Gliederung

Regierungsbezirk	Kreisfreie Städte / Landkreise	Name	WZ 2008	Steuerpflichtige	Steuerbarer Umsatz		
					Lieferungen und Leistungen	Innergemeinschaftliche Erwerbe	Insgesamt
				Anzahl	1000 Euro		
5	33	Limburg-Weilburg	41.10.1	—	—	—	—
5	33	Limburg-Weilburg	41.10.2	•	•	•	•
5	33	Limburg-Weilburg	41.10.3	•	•	•	•
5	33	Limburg-Weilburg	41.2	•	•	•	•
5	33	Limburg-Weilburg	41.20.1	•	•	•	•
5	33	Limburg-Weilburg	41.20.2	•	•	•	•
5	33	Limburg-Weilburg	42	50	258 329	136	258 465
5	33	Limburg-Weilburg	42.1	34	153 101	43	153 144
5	33	Limburg-Weilburg	42.11	34	153 101	43	153 144
5	33	Limburg-Weilburg	42.12	—	—	—	—
5	33	Limburg-Weilburg	42.13	—	—	—	—
5	33	Limburg-Weilburg	42.2	•	•	•	•
5	33	Limburg-Weilburg	42.21	•	•	•	•
5	33	Limburg-Weilburg	42.22	•	•	•	•
5	33	Limburg-Weilburg	42.9	•	•	•	•
5	33	Limburg-Weilburg	42.91	•	•	•	•
5	33	Limburg-Weilburg	42.99	9	18 872	1	18 873
5	33	Limburg-Weilburg	43	800	479 262	2 754	482 016
5	33	Limburg-Weilburg	43.1	16	14 287	18	14 305
5	33	Limburg-Weilburg	43.11	6	1 531	•	•
5	33	Limburg-Weilburg	43.12	10	12 756	•	•
5	33	Limburg-Weilburg	43.13	—	—	—	—
5	33	Limburg-Weilburg	43.2	258	175 492	1 403	176 895
5	33	Limburg-Weilburg	43.21	77	38 960	157	39 117
5	33	Limburg-Weilburg	43.22	109	104 658	508	105 165
5	33	Limburg-Weilburg	43.29	72	31 874	738	32 612
5	33	Limburg-Weilburg	43.29.1	42	16 318	89	16 407
5	33	Limburg-Weilburg	43.29.9	30	15 556	649	16 206
5	33	Limburg-Weilburg	43.3	314	149 395	1 211	150 606
5	33	Limburg-Weilburg	43.31	40	21 438	23	21 461
5	33	Limburg-Weilburg	43.32	59	20 925	590	21 515
5	33	Limburg-Weilburg	43.33	109	80 870	525	81 395
5	33	Limburg-Weilburg	43.34	59	17 714	2	17 716
5	33	Limburg-Weilburg	43.34.1	•	•	•	•
5	33	Limburg-Weilburg	43.34.2	•	•	•	•
5	33	Limburg-Weilburg	43.39	47	8 448	70	8 518
5	33	Limburg-Weilburg	43.9	212	140 088	122	140 210
5	33	Limburg-Weilburg	43.91	56	30 428	8	30 436
5	33	Limburg-Weilburg	43.91.1	35	23 592	7	23 599
5	33	Limburg-Weilburg	43.91.2	21	6 836	1	6 837
5	33	Limburg-Weilburg	43.99	156	109 660	114	109 774
5	33	Limburg-Weilburg	43.99.1	•	•	•	•
5	33	Limburg-Weilburg	43.99.2	•	•	•	•
5	33	Limburg-Weilburg	43.99.9	136	96 271	81	96 351
5	33	Limburg-Weilburg	G	1 300	1 932 400	193 881	2 126 280
5	33	Limburg-Weilburg	45	280	430 181	32 942	463 123
5	33	Limburg-Weilburg	45.1	107	326 513	27 593	354 106
5	33	Limburg-Weilburg	45.11	103	318 970	26 956	345 926
5	33	Limburg-Weilburg	45.19	4	7 543	638	8 180
5	33	Limburg-Weilburg	45.2	97	60 111	462	60 573
5	33	Limburg-Weilburg	45.20.1	13	5 493	•	•
5	33	Limburg-Weilburg	45.20.2	7	991	•	•
5	33	Limburg-Weilburg	45.20.3	72	49 868	23	49 890
5	33	Limburg-Weilburg	45.20.4	5	3 760	437	4 197
5	33	Limburg-Weilburg	45.3	60	37 981	2 779	40 760
5	33	Limburg-Weilburg	45.31	•	•	•	•
5	33	Limburg-Weilburg	45.32	•	•	•	•

6. Umsatzsteuerpflichtige und steuerbarer Umsatz 2018 in den kreisfreien Städten, Landkreisen und Regierungsbezirken nach wirtschaftlicher Gliederung

Regierungsbezirk	Kreisfreie Städte / Landkreise	Name	WZ 2008	Steuerpflichtige	Steuerbarer Umsatz		
					Lieferungen und Leistungen	Innergemeinschaftliche Erwerbe	Insgesamt
				Anzahl	1000 Euro		
5	33	Limburg-Weilburg	45.4	16	5 576	2 107	7 684
5	33	Limburg-Weilburg	46	351	1 039 467	147 920	1 187 387
5	33	Limburg-Weilburg	46.1	169	40 361	2 021	42 382
5	33	Limburg-Weilburg	46.11	6	546	21	566
5	33	Limburg-Weilburg	46.12	8	1 080	7	1 087
5	33	Limburg-Weilburg	46.13	25	5 905	991	6 896
5	33	Limburg-Weilburg	46.13.1	7	1 991	925	2 916
5	33	Limburg-Weilburg	46.13.2	18	3 914	66	3 980
5	33	Limburg-Weilburg	46.14	24	15 046	533	15 579
5	33	Limburg-Weilburg	46.15	17	3 426	7	3 433
5	33	Limburg-Weilburg	46.16	8	1 142	93	1 235
5	33	Limburg-Weilburg	46.17	7	1 404	1	1 405
5	33	Limburg-Weilburg	46.18	59	9 934	369	10 304
5	33	Limburg-Weilburg	46.18.1
5	33	Limburg-Weilburg	46.18.2
5	33	Limburg-Weilburg	46.18.3	—	—	—	—
5	33	Limburg-Weilburg	46.18.4	8	1 619	15	1 635
5	33	Limburg-Weilburg	46.18.5	3	243	46	289
5	33	Limburg-Weilburg	46.18.6	5	340	21	361
5	33	Limburg-Weilburg	46.18.7
5	33	Limburg-Weilburg	46.18.9	38	7 246	286	7 532
5	33	Limburg-Weilburg	46.19	15	1 878	—	1 878
5	33	Limburg-Weilburg	46.2
5	33	Limburg-Weilburg	46.21
5	33	Limburg-Weilburg	46.22
5	33	Limburg-Weilburg	46.23
5	33	Limburg-Weilburg	46.24	—	—	—	—
5	33	Limburg-Weilburg	46.3	21	29 864	3 473	33 337
5	33	Limburg-Weilburg	46.31
5	33	Limburg-Weilburg	46.32
5	33	Limburg-Weilburg	46.33
5	33	Limburg-Weilburg	46.34	9	8 726	1 767	10 493
5	33	Limburg-Weilburg	46.35	—	—	—	—
5	33	Limburg-Weilburg	46.36	—	—	—	—
5	33	Limburg-Weilburg	46.37
5	33	Limburg-Weilburg	46.38
5	33	Limburg-Weilburg	46.38.1	—	—	—	—
5	33	Limburg-Weilburg	46.38.2	—	—	—	—
5	33	Limburg-Weilburg	46.38.9
5	33	Limburg-Weilburg	46.39
5	33	Limburg-Weilburg	46.39.1	—	—	—	—
5	33	Limburg-Weilburg	46.39.9
5	33	Limburg-Weilburg	46.4	52	348 018	75 034	423 051
5	33	Limburg-Weilburg	46.41
5	33	Limburg-Weilburg	46.42
5	33	Limburg-Weilburg	46.42.1
5	33	Limburg-Weilburg	46.42.2	—	—	—	—
5	33	Limburg-Weilburg	46.43	7	22 509	1 596	24 105
5	33	Limburg-Weilburg	46.43.1
5	33	Limburg-Weilburg	46.43.2
5	33	Limburg-Weilburg	46.43.3
5	33	Limburg-Weilburg	46.44	5	1 815	80	1 896
5	33	Limburg-Weilburg	46.44.1
5	33	Limburg-Weilburg	46.44.2
5	33	Limburg-Weilburg	46.45
5	33	Limburg-Weilburg	46.46	8	73 049	6 206	79 255
5	33	Limburg-Weilburg	46.46.1	—	—	—	—

6. Umsatzsteuerpflichtige und steuerbarer Umsatz 2018 in den kreisfreien Städten, Landkreisen und Regierungsbezirken nach wirtschaftlicher Gliederung

Regierungsbezirk	Kreisfreie Städte / Landkreise	Name	WZ 2008	Steuerpflichtige	Steuerbarer Umsatz		
					Lieferungen und Leistungen	Innergemeinschaftliche Erwerbe	Insgesamt
				Anzahl	1000 Euro		
5	33	Limburg-Weilburg	46.46.2	8	73 049	6 206	79 255
5	33	Limburg-Weilburg	46.47
5	33	Limburg-Weilburg	46.48
5	33	Limburg-Weilburg	46.49	23	212 237	58 238	270 476
5	33	Limburg-Weilburg	46.49.1
5	33	Limburg-Weilburg	46.49.2
5	33	Limburg-Weilburg	46.49.3
5	33	Limburg-Weilburg	46.49.4
5	33	Limburg-Weilburg	46.49.5
5	33	Limburg-Weilburg	46.5
5	33	Limburg-Weilburg	46.51
5	33	Limburg-Weilburg	46.52
5	33	Limburg-Weilburg	46.6	43	131 885	14 364	146 249
5	33	Limburg-Weilburg	46.61	10	25 369	278	25 646
5	33	Limburg-Weilburg	46.62	6	1 651	49	1 700
5	33	Limburg-Weilburg	46.63
5	33	Limburg-Weilburg	46.64	—	—	—	—
5	33	Limburg-Weilburg	46.65	—	—	—	—
5	33	Limburg-Weilburg	46.66
5	33	Limburg-Weilburg	46.69	24	98 754	14 005	112 759
5	33	Limburg-Weilburg	46.7	45	375 993	23 356	399 349
5	33	Limburg-Weilburg	46.71	3	45 367	8	45 375
5	33	Limburg-Weilburg	46.71.1	—	—	—	—
5	33	Limburg-Weilburg	46.71.2	3	45 367	8	45 375
5	33	Limburg-Weilburg	46.72
5	33	Limburg-Weilburg	46.73	20	88 336	2 225	90 561
5	33	Limburg-Weilburg	46.73.1
5	33	Limburg-Weilburg	46.73.2
5	33	Limburg-Weilburg	46.73.3
5	33	Limburg-Weilburg	46.73.4	10	70 522	1 870	72 392
5	33	Limburg-Weilburg	46.73.5	—	—	—	—
5	33	Limburg-Weilburg	46.73.6
5	33	Limburg-Weilburg	46.73.7	—	—	—	—
5	33	Limburg-Weilburg	46.73.8	—	—	—	—
5	33	Limburg-Weilburg	46.74	9	100 278	4 813	105 092
5	33	Limburg-Weilburg	46.74.1
5	33	Limburg-Weilburg	46.74.2
5	33	Limburg-Weilburg	46.74.3
5	33	Limburg-Weilburg	46.75	7	109 812	11 985	121 797
5	33	Limburg-Weilburg	46.76
5	33	Limburg-Weilburg	46.77
5	33	Limburg-Weilburg	46.9	5	1 790	89	1 879
5	33	Limburg-Weilburg	47	669	462 751	13 019	475 770
5	33	Limburg-Weilburg	47.1	79	101 393	1 096	102 489
5	33	Limburg-Weilburg	47.11	43	86 243	108	86 351
5	33	Limburg-Weilburg	47.19	36	15 150	988	16 138
5	33	Limburg-Weilburg	47.2	64	21 279	1 138	22 417
5	33	Limburg-Weilburg	47.21
5	33	Limburg-Weilburg	47.22	11	4 108	90	4 199
5	33	Limburg-Weilburg	47.23	—	—	—	—
5	33	Limburg-Weilburg	47.24
5	33	Limburg-Weilburg	47.25	15	1 707	130	1 837
5	33	Limburg-Weilburg	47.26
5	33	Limburg-Weilburg	47.29	26	12 949	796	13 745
5	33	Limburg-Weilburg	47.3	30	34 794	46	34 840
5	33	Limburg-Weilburg	47.30.1	24	27 571	.	.
5	33	Limburg-Weilburg	47.30.2	6	7 223	.	.

6. Umsatzsteuerpflichtige und steuerbarer Umsatz 2018 in den kreisfreien Städten, Landkreisen und Regierungsbezirken nach wirtschaftlicher Gliederung

Regierungsbezirk	Kreisfreie Städte / Landkreise	Name	WZ 2008	Steuerpflichtige	Steuerbarer Umsatz		
					Lieferungen und Leistungen	Innergemeinschaftliche Erwerbe	Insgesamt
				Anzahl	1000 Euro		
5	33	Limburg-Weilburg	47.4	28	15 837	614	16 451
5	33	Limburg-Weilburg	47.41	20	13 718	612	14 329
5	33	Limburg-Weilburg	47.42
5	33	Limburg-Weilburg	47.43
5	33	Limburg-Weilburg	47.5	131	72 564	4 973	77 537
5	33	Limburg-Weilburg	47.51	26	12 098	252	12 350
5	33	Limburg-Weilburg	47.52	43	14 312	3 318	17 630
5	33	Limburg-Weilburg	47.52.1	32	12 014	3 273	15 288
5	33	Limburg-Weilburg	47.52.3	11	2 297	45	2 342
5	33	Limburg-Weilburg	47.53	8	1 309	12	1 321
5	33	Limburg-Weilburg	47.54	25	15 122	81	15 203
5	33	Limburg-Weilburg	47.59	29	29 724	1 310	31 034
5	33	Limburg-Weilburg	47.59.1	11	23 489	1 058	24 547
5	33	Limburg-Weilburg	47.59.2	4	667	25	692
5	33	Limburg-Weilburg	47.59.3	5	3 396	152	3 549
5	33	Limburg-Weilburg	47.59.9	9	2 171	75	2 246
5	33	Limburg-Weilburg	47.6	47	18 255	750	19 005
5	33	Limburg-Weilburg	47.61	9	2 996	5	3 001
5	33	Limburg-Weilburg	47.62	18	5 031	12	5 043
5	33	Limburg-Weilburg	47.62.1	11	2 987	.	.
5	33	Limburg-Weilburg	47.62.2	7	2 044	.	.
5	33	Limburg-Weilburg	47.63	—	—	—	—
5	33	Limburg-Weilburg	47.64	15	9 037	670	9 708
5	33	Limburg-Weilburg	47.64.1	8	7 376	590	7 966
5	33	Limburg-Weilburg	47.64.2	7	1 661	80	1 741
5	33	Limburg-Weilburg	47.65	5	1 191	63	1 254
5	33	Limburg-Weilburg	47.7	221	180 389	3 565	183 953
5	33	Limburg-Weilburg	47.71	32	12 054	763	12 817
5	33	Limburg-Weilburg	47.72	7	2 436	315	2 751
5	33	Limburg-Weilburg	47.72.1
5	33	Limburg-Weilburg	47.72.2
5	33	Limburg-Weilburg	47.73	32	101 245	417	101 662
5	33	Limburg-Weilburg	47.74	15	9 009	93	9 101
5	33	Limburg-Weilburg	47.75	11	10 713	69	10 782
5	33	Limburg-Weilburg	47.76	31	13 144	963	14 106
5	33	Limburg-Weilburg	47.76.1	21	7 379	919	8 299
5	33	Limburg-Weilburg	47.76.2	10	5 765	43	5 808
5	33	Limburg-Weilburg	47.77	16	6 445	187	6 633
5	33	Limburg-Weilburg	47.78	62	18 904	757	19 660
5	33	Limburg-Weilburg	47.78.1	25	11 385	144	11 529
5	33	Limburg-Weilburg	47.78.2
5	33	Limburg-Weilburg	47.78.3
5	33	Limburg-Weilburg	47.78.9	16	3 827	344	4 171
5	33	Limburg-Weilburg	47.79	15	6 439	1	6 441
5	33	Limburg-Weilburg	47.79.1
5	33	Limburg-Weilburg	47.79.2
5	33	Limburg-Weilburg	47.79.9	11	5 810	.	.
5	33	Limburg-Weilburg	47.8	14	3 773	453	4 227
5	33	Limburg-Weilburg	47.81
5	33	Limburg-Weilburg	47.82	4	2 300	202	2 502
5	33	Limburg-Weilburg	47.89
5	33	Limburg-Weilburg	47.9	55	14 467	383	14 850
5	33	Limburg-Weilburg	47.91
5	33	Limburg-Weilburg	47.99
5	33	Limburg-Weilburg	47.99.1
5	33	Limburg-Weilburg	47.99.9	35	8 026	96	8 122
5	33	Limburg-Weilburg	H	168	173 839	594	174 434

6. Umsatzsteuerpflichtige und steuerbarer Umsatz 2018 in den kreisfreien Städten, Landkreisen und Regierungsbezirken nach wirtschaftlicher Gliederung

Regierungsbezirk	Kreisfreie Städte / Landkreise	Name	WZ 2008	Steuerpflichtige	Steuerbarer Umsatz		
					Lieferungen und Leistungen	Innergemeinschaftliche Erwerbe	Insgesamt
				Anzahl	1000 Euro		
5	33	Limburg-Weilburg	49	78	83 112	281	83 392
5	33	Limburg-Weilburg	49.1	—	—	—	—
5	33	Limburg-Weilburg	49.2	—	—	—	—
5	33	Limburg-Weilburg	49.3	31	20 574	4	20 578
5	33	Limburg-Weilburg	49.31	•	•	•	•
5	33	Limburg-Weilburg	49.32	15	6 947	•	•
5	33	Limburg-Weilburg	49.39	•	•	•	•
5	33	Limburg-Weilburg	49.39.1	6	2 990	•	•
5	33	Limburg-Weilburg	49.39.2	7	6 180	•	•
5	33	Limburg-Weilburg	49.39.9	•	•	•	•
5	33	Limburg-Weilburg	49.4	47	62 538	277	62 814
5	33	Limburg-Weilburg	49.41	•	•	•	•
5	33	Limburg-Weilburg	49.42	•	•	•	•
5	33	Limburg-Weilburg	49.5	—	—	—	—
5	33	Limburg-Weilburg	50	•	•	•	•
5	33	Limburg-Weilburg	50.1	—	—	—	—
5	33	Limburg-Weilburg	50.2	—	—	—	—
5	33	Limburg-Weilburg	50.3	•	•	•	•
5	33	Limburg-Weilburg	50.4	—	—	—	—
5	33	Limburg-Weilburg	51	•	•	•	•
5	33	Limburg-Weilburg	51.1	•	•	•	•
5	33	Limburg-Weilburg	51.2	—	—	—	—
5	33	Limburg-Weilburg	51.21	—	—	—	—
5	33	Limburg-Weilburg	51.22	—	—	—	—
5	33	Limburg-Weilburg	52	54	75 250	279	75 529
5	33	Limburg-Weilburg	52.1	•	•	•	•
5	33	Limburg-Weilburg	52.2	•	•	•	•
5	33	Limburg-Weilburg	52.21	11	2 981	•	•
5	33	Limburg-Weilburg	52.21.1	•	•	•	•
5	33	Limburg-Weilburg	52.21.2	•	•	•	•
5	33	Limburg-Weilburg	52.21.3	—	—	—	—
5	33	Limburg-Weilburg	52.21.4	—	—	—	—
5	33	Limburg-Weilburg	52.21.5	—	—	—	—
5	33	Limburg-Weilburg	52.21.9	7	2 478	•	•
5	33	Limburg-Weilburg	52.22	—	—	—	—
5	33	Limburg-Weilburg	52.22.1	—	—	—	—
5	33	Limburg-Weilburg	52.22.2	—	—	—	—
5	33	Limburg-Weilburg	52.22.3	—	—	—	—
5	33	Limburg-Weilburg	52.22.9	—	—	—	—
5	33	Limburg-Weilburg	52.23	—	—	—	—
5	33	Limburg-Weilburg	52.23.1	—	—	—	—
5	33	Limburg-Weilburg	52.23.9	—	—	—	—
5	33	Limburg-Weilburg	52.24	•	•	•	•
5	33	Limburg-Weilburg	52.29	41	72 171	279	72 451
5	33	Limburg-Weilburg	52.29.1	36	59 677	229	59 906
5	33	Limburg-Weilburg	52.29.2	—	—	—	—
5	33	Limburg-Weilburg	52.29.9	5	12 494	51	12 545
5	33	Limburg-Weilburg	53	31	14 917	34	14 951
5	33	Limburg-Weilburg	53.1	—	—	—	—
5	33	Limburg-Weilburg	53.2	31	14 917	34	14 951
5	33	Limburg-Weilburg	I	457	118 960	442	119 402
5	33	Limburg-Weilburg	55	72	39 079	3	39 082
5	33	Limburg-Weilburg	55.1	65	38 277	3	38 280
5	33	Limburg-Weilburg	55.10.1	18	10 623	•	•
5	33	Limburg-Weilburg	55.10.2	5	3 272	1	3 273
5	33	Limburg-Weilburg	55.10.3	35	23 878	2	23 880
5	33	Limburg-Weilburg	55.10.4	7	504	•	•

6. Umsatzsteuerpflichtige und steuerbarer Umsatz 2018 in den kreisfreien Städten, Landkreisen und Regierungsbezirken nach wirtschaftlicher Gliederung

Regierungsbezirk	Kreisfreie Städte / Landkreise	Name	WZ 2008	Steuerpflichtige	Steuerbarer Umsatz		
					Lieferungen und Leistungen	Innergemeinschaftliche Erwerbe	Insgesamt
				Anzahl	1000 Euro		
5	33	Limburg-Weilburg	55.2	•	•	•	•
5	33	Limburg-Weilburg	55.20.1	—	—	—	—
5	33	Limburg-Weilburg	55.20.2	—	—	—	—
5	33	Limburg-Weilburg	55.20.3	•	•	•	•
5	33	Limburg-Weilburg	55.20.4	—	—	—	—
5	33	Limburg-Weilburg	55.3	•	•	•	•
5	33	Limburg-Weilburg	55.9	—	—	—	—
5	33	Limburg-Weilburg	55.90.1	—	—	—	—
5	33	Limburg-Weilburg	55.90.9	—	—	—	—
5	33	Limburg-Weilburg	56	385	79 881	439	80 319
5	33	Limburg-Weilburg	56.1	242	60 270	393	60 663
5	33	Limburg-Weilburg	56.10.1	123	33 971	133	34 104
5	33	Limburg-Weilburg	56.10.2	7	2 395	2	2 398
5	33	Limburg-Weilburg	56.10.3	73	16 139	89	16 228
5	33	Limburg-Weilburg	56.10.4	23	4 891	102	4 993
5	33	Limburg-Weilburg	56.10.5	16	2 874	67	2 941
5	33	Limburg-Weilburg	56.2	29	5 804	3	5 807
5	33	Limburg-Weilburg	56.21	•	•	•	•
5	33	Limburg-Weilburg	56.29	•	•	•	•
5	33	Limburg-Weilburg	56.3	114	13 807	43	13 849
5	33	Limburg-Weilburg	56.30.1	99	11 799	42	11 841
5	33	Limburg-Weilburg	56.30.2	—	—	—	—
5	33	Limburg-Weilburg	56.30.3	6	830	•	•
5	33	Limburg-Weilburg	56.30.4	—	—	—	—
5	33	Limburg-Weilburg	56.30.9	9	1 178	•	•
5	33	Limburg-Weilburg	J	255	150 574	2 023	152 597
5	33	Limburg-Weilburg	58	17	52 047	117	52 164
5	33	Limburg-Weilburg	58.1	•	•	•	•
5	33	Limburg-Weilburg	58.11	5	1 528	1	1 529
5	33	Limburg-Weilburg	58.12	•	•	•	•
5	33	Limburg-Weilburg	58.13	•	•	•	•
5	33	Limburg-Weilburg	58.14	•	•	•	•
5	33	Limburg-Weilburg	58.19	5	2 709	103	2 813
5	33	Limburg-Weilburg	58.2	•	•	•	•
5	33	Limburg-Weilburg	58.21	—	—	—	—
5	33	Limburg-Weilburg	58.29	•	•	•	•
5	33	Limburg-Weilburg	59	•	•	•	•
5	33	Limburg-Weilburg	59.1	6	4 735	•	•
5	33	Limburg-Weilburg	59.11	•	•	•	•
5	33	Limburg-Weilburg	59.12	—	—	—	—
5	33	Limburg-Weilburg	59.13	—	—	—	—
5	33	Limburg-Weilburg	59.14	•	•	•	•
5	33	Limburg-Weilburg	59.2	•	•	•	•
5	33	Limburg-Weilburg	59.20.1	•	•	•	•
5	33	Limburg-Weilburg	59.20.2	•	•	•	•
5	33	Limburg-Weilburg	59.20.3	•	•	•	•
5	33	Limburg-Weilburg	60	—	—	—	—
5	33	Limburg-Weilburg	60.1	—	—	—	—
5	33	Limburg-Weilburg	60.2	—	—	—	—
5	33	Limburg-Weilburg	61	•	•	•	•
5	33	Limburg-Weilburg	61.1	—	—	—	—
5	33	Limburg-Weilburg	61.2	•	•	•	•
5	33	Limburg-Weilburg	61.3	—	—	—	—
5	33	Limburg-Weilburg	61.9	•	•	•	•
5	33	Limburg-Weilburg	61.90.1	•	•	•	•
5	33	Limburg-Weilburg	61.90.9	•	•	•	•
5	33	Limburg-Weilburg	62	193	59 114	1 801	60 915

6. Umsatzsteuerpflichtige und steuerbarer Umsatz 2018 in den kreisfreien Städten, Landkreisen und Regierungsbezirken nach wirtschaftlicher Gliederung

Regierungsbezirk	Kreisfreie Städte / Landkreise	Name	WZ 2008	Steuerpflichtige	Steuerbarer Umsatz		
					Lieferungen und Leistungen	Innergemeinschaftliche Erwerbe	Insgesamt
				Anzahl	1000 Euro		
5	33	Limburg-Weilburg	62.01	67	15 346	959	16 305
5	33	Limburg-Weilburg	62.01.1	26	4 810	14	4 825
5	33	Limburg-Weilburg	62.01.9	41	10 535	945	11 480
5	33	Limburg-Weilburg	62.02	73	20 821	784	21 605
5	33	Limburg-Weilburg	62.03	21	11 313	43	11 356
5	33	Limburg-Weilburg	62.09	32	11 634	15	11 649
5	33	Limburg-Weilburg	63	28	20 137	87	20 224
5	33	Limburg-Weilburg	63.1	9	2 741	47	2 789
5	33	Limburg-Weilburg	63.11	4	535	41	576
5	33	Limburg-Weilburg	63.12	5	2 206	6	2 213
5	33	Limburg-Weilburg	63.9	19	17 395	40	17 435
5	33	Limburg-Weilburg	63.91
5	33	Limburg-Weilburg	63.99
5	33	Limburg-Weilburg	K	41	24 599	107	24 707
5	33	Limburg-Weilburg	64	10	20 789	35	20 825
5	33	Limburg-Weilburg	64.1
5	33	Limburg-Weilburg	64.11	—	—	—	—
5	33	Limburg-Weilburg	64.19
5	33	Limburg-Weilburg	64.19.1	—	—	—	—
5	33	Limburg-Weilburg	64.19.2
5	33	Limburg-Weilburg	64.19.3
5	33	Limburg-Weilburg	64.19.4	—	—	—	—
5	33	Limburg-Weilburg	64.19.5	—	—	—	—
5	33	Limburg-Weilburg	64.19.6	—	—	—	—
5	33	Limburg-Weilburg	64.2
5	33	Limburg-Weilburg	64.3	—	—	—	—
5	33	Limburg-Weilburg	64.9	6	10 218	.	.
5	33	Limburg-Weilburg	64.91
5	33	Limburg-Weilburg	64.92	—	—	—	—
5	33	Limburg-Weilburg	64.92.1	—	—	—	—
5	33	Limburg-Weilburg	64.92.2	—	—	—	—
5	33	Limburg-Weilburg	64.99
5	33	Limburg-Weilburg	64.99.1
5	33	Limburg-Weilburg	64.99.9
5	33	Limburg-Weilburg	65	—	—	—	—
5	33	Limburg-Weilburg	65.1	—	—	—	—
5	33	Limburg-Weilburg	65.11	—	—	—	—
5	33	Limburg-Weilburg	65.12	—	—	—	—
5	33	Limburg-Weilburg	65.12.1	—	—	—	—
5	33	Limburg-Weilburg	65.12.2	—	—	—	—
5	33	Limburg-Weilburg	65.2	—	—	—	—
5	33	Limburg-Weilburg	65.3	—	—	—	—
5	33	Limburg-Weilburg	66	31	3 810	72	3 882
5	33	Limburg-Weilburg	66.1
5	33	Limburg-Weilburg	66.11	—	—	—	—
5	33	Limburg-Weilburg	66.12	—	—	—	—
5	33	Limburg-Weilburg	66.19
5	33	Limburg-Weilburg	66.2	19	2 416	72	2 488
5	33	Limburg-Weilburg	66.21
5	33	Limburg-Weilburg	66.22
5	33	Limburg-Weilburg	66.29
5	33	Limburg-Weilburg	66.3
5	33	Limburg-Weilburg	L	720	212 091	2 700	214 791
5	33	Limburg-Weilburg	68	720	212 091	2 700	214 791
5	33	Limburg-Weilburg	68.1	35	35 212	81	35 293
5	33	Limburg-Weilburg	68.2	581	142 535	2 010	144 546
5	33	Limburg-Weilburg	68.3	104	34 343	609	34 952

6. Umsatzsteuerpflichtige und steuerbarer Umsatz 2018 in den kreisfreien Städten, Landkreisen und Regierungsbezirken nach wirtschaftlicher Gliederung

Regierungsbezirk	Kreisfreie Städte / Landkreise	Name	WZ 2008	Steuerpflichtige	Steuerbarer Umsatz		
					Lieferungen und Leistungen	Innergemeinschaftliche Erwerbe	Insgesamt
				Anzahl	1000 Euro		
5	33	Limburg-Weilburg	68.31	57	7 903	365	8 269
5	33	Limburg-Weilburg	68.32	47	26 440	243	26 683
5	33	Limburg-Weilburg	M	959	317 458	2 344	319 802
5	33	Limburg-Weilburg	69	241	84 303	399	84 703
5	33	Limburg-Weilburg	69.1	128	34 839	342	35 181
5	33	Limburg-Weilburg	69.10.1	45	16 703	—	16 703
5	33	Limburg-Weilburg	69.10.2	75	15 478	342	15 819
5	33	Limburg-Weilburg	69.10.3	—	—	—	—
5	33	Limburg-Weilburg	69.10.4	•	•	•	•
5	33	Limburg-Weilburg	69.10.9	•	•	•	•
5	33	Limburg-Weilburg	69.2	113	49 464	57	49 521
5	33	Limburg-Weilburg	69.20.1	4	811	•	•
5	33	Limburg-Weilburg	69.20.2	4	1 871	55	1 926
5	33	Limburg-Weilburg	69.20.3	80	44 883	2	44 884
5	33	Limburg-Weilburg	69.20.4	25	1 900	•	•
5	33	Limburg-Weilburg	70	216	84 752	198	84 950
5	33	Limburg-Weilburg	70.1	•	•	•	•
5	33	Limburg-Weilburg	70.10.1	•	•	•	•
5	33	Limburg-Weilburg	70.10.9	28	8 149	133	8 283
5	33	Limburg-Weilburg	70.2	•	•	•	•
5	33	Limburg-Weilburg	70.21	•	•	•	•
5	33	Limburg-Weilburg	70.22	•	•	•	•
5	33	Limburg-Weilburg	71	283	87 756	39	87 796
5	33	Limburg-Weilburg	71.1	•	•	•	•
5	33	Limburg-Weilburg	71.11	•	•	•	•
5	33	Limburg-Weilburg	71.11.1	53	19 684	—	19 684
5	33	Limburg-Weilburg	71.11.2	•	•	•	•
5	33	Limburg-Weilburg	71.11.3	10	1 895	•	•
5	33	Limburg-Weilburg	71.11.4	•	•	•	•
5	33	Limburg-Weilburg	71.12	195	59 459	28	59 487
5	33	Limburg-Weilburg	71.12.1	73	32 643	9	32 652
5	33	Limburg-Weilburg	71.12.2	64	15 521	12	15 533
5	33	Limburg-Weilburg	71.12.3	7	2 262	•	•
5	33	Limburg-Weilburg	71.12.9	51	9 033	•	•
5	33	Limburg-Weilburg	71.2	•	•	•	•
5	33	Limburg-Weilburg	72	15	21 152	1 036	22 188
5	33	Limburg-Weilburg	72.1	•	•	•	•
5	33	Limburg-Weilburg	72.11	•	•	•	•
5	33	Limburg-Weilburg	72.19	12	20 804	1 036	21 840
5	33	Limburg-Weilburg	72.2	•	•	•	•
5	33	Limburg-Weilburg	73	66	14 741	80	14 821
5	33	Limburg-Weilburg	73.1	•	•	•	•
5	33	Limburg-Weilburg	73.11	53	10 465	71	10 537
5	33	Limburg-Weilburg	73.12	•	•	•	•
5	33	Limburg-Weilburg	73.2	•	•	•	•
5	33	Limburg-Weilburg	74	105	16 194	560	16 755
5	33	Limburg-Weilburg	74.1	28	6 846	286	7 132
5	33	Limburg-Weilburg	74.10.1	5	3 467	238	3 705
5	33	Limburg-Weilburg	74.10.2	15	1 787	46	1 833
5	33	Limburg-Weilburg	74.10.3	8	1 592	3	1 595
5	33	Limburg-Weilburg	74.2	•	•	•	•
5	33	Limburg-Weilburg	74.20.1	•	•	•	•
5	33	Limburg-Weilburg	74.20.2	—	—	—	—
5	33	Limburg-Weilburg	74.3	•	•	•	•
5	33	Limburg-Weilburg	74.30.1	•	•	•	•
5	33	Limburg-Weilburg	74.30.2	9	1 016	•	•
5	33	Limburg-Weilburg	74.9	49	6 112	269	6 381

6. Umsatzsteuerpflichtige und steuerbarer Umsatz 2018 in den kreisfreien Städten, Landkreisen und Regierungsbezirken nach wirtschaftlicher Gliederung

Regierungsbezirk	Kreisfreie Städte / Landkreise	Name	WZ 2008	Steuerpflichtige	Steuerbarer Umsatz		
					Lieferungen und Leistungen	Innergemeinschaftliche Erwerbe	Insgesamt
				Anzahl	1000 Euro		
5	33	Limburg-Weilburg	75	33	8 558	32	8 591
5	33	Limburg-Weilburg	75.00.1
5	33	Limburg-Weilburg	75.00.9
5	33	Limburg-Weilburg	N	481	210 253	6 358	216 611
5	33	Limburg-Weilburg	77	53	25 683	3 683	29 365
5	33	Limburg-Weilburg	77.1	11	6 295	2 338	8 633
5	33	Limburg-Weilburg	77.11
5	33	Limburg-Weilburg	77.12
5	33	Limburg-Weilburg	77.2	12	11 527	1 207	12 734
5	33	Limburg-Weilburg	77.21	3	199	1	199
5	33	Limburg-Weilburg	77.22
5	33	Limburg-Weilburg	77.29
5	33	Limburg-Weilburg	77.3	30	7 861	138	7 998
5	33	Limburg-Weilburg	77.31	3	583	.	.
5	33	Limburg-Weilburg	77.32
5	33	Limburg-Weilburg	77.33	—	—	—	—
5	33	Limburg-Weilburg	77.34
5	33	Limburg-Weilburg	77.35	—	—	—	—
5	33	Limburg-Weilburg	77.39	13	4 192	138	4 330
5	33	Limburg-Weilburg	77.4	—	—	—	—
5	33	Limburg-Weilburg	78	25	22 090	6	22 096
5	33	Limburg-Weilburg	78.1
5	33	Limburg-Weilburg	78.2	5	15 088	1	15 089
5	33	Limburg-Weilburg	78.3
5	33	Limburg-Weilburg	79	27	8 743	1 187	9 931
5	33	Limburg-Weilburg	79.1
5	33	Limburg-Weilburg	79.11
5	33	Limburg-Weilburg	79.12	9	4 718	1 104	5 822
5	33	Limburg-Weilburg	79.9
5	33	Limburg-Weilburg	80	10	13 032	.	.
5	33	Limburg-Weilburg	80.1	10	13 032	.	.
5	33	Limburg-Weilburg	80.2	—	—	—	—
5	33	Limburg-Weilburg	80.3	—	—	—	—
5	33	Limburg-Weilburg	81	274	74 872	909	75 781
5	33	Limburg-Weilburg	81.1	74	14 325	59	14 384
5	33	Limburg-Weilburg	81.2	69	26 913	651	27 564
5	33	Limburg-Weilburg	81.21	24	13 311	.	.
5	33	Limburg-Weilburg	81.22	38	13 090	651	13 740
5	33	Limburg-Weilburg	81.22.1
5	33	Limburg-Weilburg	81.22.9
5	33	Limburg-Weilburg	81.29	7	512	.	.
5	33	Limburg-Weilburg	81.29.1	—	—	—	—
5	33	Limburg-Weilburg	81.29.2
5	33	Limburg-Weilburg	81.29.9
5	33	Limburg-Weilburg	81.3	131	33 635	199	33 833
5	33	Limburg-Weilburg	81.30.1	126	32 648	156	32 804
5	33	Limburg-Weilburg	81.30.9	5	987	43	1 030
5	33	Limburg-Weilburg	82	92	65 832	.	.
5	33	Limburg-Weilburg	82.1
5	33	Limburg-Weilburg	82.11	18	5 412	.	.
5	33	Limburg-Weilburg	82.19
5	33	Limburg-Weilburg	82.2
5	33	Limburg-Weilburg	82.3	17	5 446	61	5 507
5	33	Limburg-Weilburg	82.9	45	54 145	462	54 607
5	33	Limburg-Weilburg	82.91
5	33	Limburg-Weilburg	82.91.1
5	33	Limburg-Weilburg	82.91.2	—	—	—	—

6. Umsatzsteuerpflichtige und steuerbarer Umsatz 2018 in den kreisfreien Städten, Landkreisen und Regierungsbezirken nach wirtschaftlicher Gliederung

Regierungsbezirk	Kreisfreie Städte / Landkreise	Name	WZ 2008	Steuerpflichtige	Steuerbarer Umsatz		
					Lieferungen und Leistungen	Innergemeinschaftliche Erwerbe	Insgesamt
				Anzahl	1000 Euro		
5	33	Limburg-Weilburg	82.92
5	33	Limburg-Weilburg	82.99	39	31 443	440	31 883
5	33	Limburg-Weilburg	82.99.1	—	—	—	—
5	33	Limburg-Weilburg	82.99.9	39	31 443	440	31 883
5	33	Limburg-Weilburg	O	—	—	—	—
5	33	Limburg-Weilburg	P	103	20 795	224	21 018
5	33	Limburg-Weilburg	85	103	20 795	224	21 018
5	33	Limburg-Weilburg	85.1	—	—	—	—
5	33	Limburg-Weilburg	85.2	—	—	—	—
5	33	Limburg-Weilburg	85.3
5	33	Limburg-Weilburg	85.31
5	33	Limburg-Weilburg	85.32
5	33	Limburg-Weilburg	85.4	4	909	.	.
5	33	Limburg-Weilburg	85.41
5	33	Limburg-Weilburg	85.42
5	33	Limburg-Weilburg	85.42.1	—	—	—	—
5	33	Limburg-Weilburg	85.42.2	—	—	—	—
5	33	Limburg-Weilburg	85.42.3	—	—	—	—
5	33	Limburg-Weilburg	85.42.4
5	33	Limburg-Weilburg	85.5	91	17 885	224	18 109
5	33	Limburg-Weilburg	85.51	24	2 000	5	2 005
5	33	Limburg-Weilburg	85.52	3	382	—	382
5	33	Limburg-Weilburg	85.53	22	5 710	—	5 710
5	33	Limburg-Weilburg	85.59	42	9 794	219	10 012
5	33	Limburg-Weilburg	85.59.1	—	—	—	—
5	33	Limburg-Weilburg	85.59.2	19	7 692	—	7 692
5	33	Limburg-Weilburg	85.59.9	23	2 102	219	2 321
5	33	Limburg-Weilburg	85.6
5	33	Limburg-Weilburg	Q	104	261 693	2 784	264 478
5	33	Limburg-Weilburg	86	89	216 579	2 759	219 338
5	33	Limburg-Weilburg	86.1
5	33	Limburg-Weilburg	86.10.1
5	33	Limburg-Weilburg	86.10.2	—	—	—	—
5	33	Limburg-Weilburg	86.10.3	—	—	—	—
5	33	Limburg-Weilburg	86.2
5	33	Limburg-Weilburg	86.21
5	33	Limburg-Weilburg	86.22	7	5 911	.	.
5	33	Limburg-Weilburg	86.23	34	25 768	53	25 821
5	33	Limburg-Weilburg	86.9	36	13 920	2 645	16 565
5	33	Limburg-Weilburg	86.90.1
5	33	Limburg-Weilburg	86.90.2	9	2 236	—	2 236
5	33	Limburg-Weilburg	86.90.3
5	33	Limburg-Weilburg	86.90.9	21	11 374	2 645	14 019
5	33	Limburg-Weilburg	87
5	33	Limburg-Weilburg	87.1
5	33	Limburg-Weilburg	87.2	—	—	—	—
5	33	Limburg-Weilburg	87.3
5	33	Limburg-Weilburg	87.9	—	—	—	—
5	33	Limburg-Weilburg	88
5	33	Limburg-Weilburg	88.1	3	187	.	.
5	33	Limburg-Weilburg	88.10.1
5	33	Limburg-Weilburg	88.10.2
5	33	Limburg-Weilburg	88.9
5	33	Limburg-Weilburg	88.91	—	—	—	—
5	33	Limburg-Weilburg	88.99
5	33	Limburg-Weilburg	R	161	34 348	233	34 581
5	33	Limburg-Weilburg	90	67	12 237	.	.

6. Umsatzsteuerpflichtige und steuerbarer Umsatz 2018 in den kreisfreien Städten, Landkreisen und Regierungsbezirken nach wirtschaftlicher Gliederung

Regierungsbezirk	Kreisfreie Städte / Landkreise	Name	WZ 2008	Steuerpflichtige	Steuerbarer Umsatz		
					Lieferungen und Leistungen	Innergemeinschaftliche Erwerbe	Insgesamt
				Anzahl	1000 Euro		
5	33	Limburg-Weilburg	90.01	•	•	•	•
5	33	Limburg-Weilburg	90.01.1	—	—	—	—
5	33	Limburg-Weilburg	90.01.2	•	•	•	•
5	33	Limburg-Weilburg	90.01.3	•	•	•	•
5	33	Limburg-Weilburg	90.01.4	14	2 902	—	2 902
5	33	Limburg-Weilburg	90.02	7	3 617	29	3 645
5	33	Limburg-Weilburg	90.03	39	2 683	1	2 683
5	33	Limburg-Weilburg	90.03.1	3	173	•	•
5	33	Limburg-Weilburg	90.03.2	10	958	•	•
5	33	Limburg-Weilburg	90.03.3	15	878	—	878
5	33	Limburg-Weilburg	90.03.4	3	345	•	•
5	33	Limburg-Weilburg	90.03.5	8	329	—	329
5	33	Limburg-Weilburg	90.04	•	•	•	•
5	33	Limburg-Weilburg	90.04.1	•	•	•	•
5	33	Limburg-Weilburg	90.04.2	—	—	—	—
5	33	Limburg-Weilburg	90.04.3	—	—	—	—
5	33	Limburg-Weilburg	91	—	—	—	—
5	33	Limburg-Weilburg	91.01	—	—	—	—
5	33	Limburg-Weilburg	91.02	—	—	—	—
5	33	Limburg-Weilburg	91.03	—	—	—	—
5	33	Limburg-Weilburg	91.04	—	—	—	—
5	33	Limburg-Weilburg	92	11	2 631	•	•
5	33	Limburg-Weilburg	92.00.1	•	•	•	•
5	33	Limburg-Weilburg	92.00.2	—	—	—	—
5	33	Limburg-Weilburg	92.00.3	•	•	•	•
5	33	Limburg-Weilburg	93	83	19 480	195	19 675
5	33	Limburg-Weilburg	93.1	55	14 341	83	14 424
5	33	Limburg-Weilburg	93.11	11	8 033	72	8 105
5	33	Limburg-Weilburg	93.12	•	•	•	•
5	33	Limburg-Weilburg	93.13	16	4 782	11	4 793
5	33	Limburg-Weilburg	93.19	•	•	•	•
5	33	Limburg-Weilburg	93.2	28	5 139	112	5 252
5	33	Limburg-Weilburg	93.21	6	974	15	988
5	33	Limburg-Weilburg	93.29	22	4 166	98	4 263
5	33	Limburg-Weilburg	S	342	70 308	3 679	73 987
5	33	Limburg-Weilburg	94	16	10 076	3 207	13 284
5	33	Limburg-Weilburg	94.1	•	•	•	•
5	33	Limburg-Weilburg	94.11	•	•	•	•
5	33	Limburg-Weilburg	94.12	•	•	•	•
5	33	Limburg-Weilburg	94.2	—	—	—	—
5	33	Limburg-Weilburg	94.9	•	•	•	•
5	33	Limburg-Weilburg	94.91	•	•	•	•
5	33	Limburg-Weilburg	94.92	—	—	—	—
5	33	Limburg-Weilburg	94.99	10	6 713	3 207	9 921
5	33	Limburg-Weilburg	94.99.1	•	•	•	•
5	33	Limburg-Weilburg	94.99.2	—	—	—	—
5	33	Limburg-Weilburg	94.99.3	•	•	•	•
5	33	Limburg-Weilburg	94.99.4	—	—	—	—
5	33	Limburg-Weilburg	94.99.9	•	•	•	•
5	33	Limburg-Weilburg	95	31	28 138	260	28 398
5	33	Limburg-Weilburg	95.1	•	•	•	•
5	33	Limburg-Weilburg	95.11	•	•	•	•
5	33	Limburg-Weilburg	95.12	—	—	—	—
5	33	Limburg-Weilburg	95.2	•	•	•	•
5	33	Limburg-Weilburg	95.21	•	•	•	•
5	33	Limburg-Weilburg	95.22	•	•	•	•
5	33	Limburg-Weilburg	95.23	•	•	•	•

6. Umsatzsteuerpflichtige und steuerbarer Umsatz 2018 in den kreisfreien Städten, Landkreisen und Regierungsbezirken nach wirtschaftlicher Gliederung

Regierungsbezirk	Kreisfreie Städte / Landkreise	Name	WZ 2008	Steuerpflichtige	Steuerbarer Umsatz		
					Lieferungen und Leistungen	Innergemeinschaftliche Erwerbe	Insgesamt
				Anzahl	1000 Euro		
5	33	Limburg-Weilburg	95.24	4	344	•	•
5	33	Limburg-Weilburg	95.25	•	•	•	•
5	33	Limburg-Weilburg	95.29	11	3 065	30	3 095
5	33	Limburg-Weilburg	96	295	32 094	211	32 305
5	33	Limburg-Weilburg	96.01	10	2 538	3	2 541
5	33	Limburg-Weilburg	96.02	188	16 569	57	16 626
5	33	Limburg-Weilburg	96.02.1	143	13 520	55	13 575
5	33	Limburg-Weilburg	96.02.2	45	3 049	2	3 051
5	33	Limburg-Weilburg	96.03	•	•	•	•
5	33	Limburg-Weilburg	96.03.1	•	•	•	•
5	33	Limburg-Weilburg	96.03.2	—	—	—	—
5	33	Limburg-Weilburg	96.04	•	•	•	•
5	33	Limburg-Weilburg	96.09	84	9 556	147	9 703
5	34	Marburg-Biedenkopf	A - S	7 457	11 124 714	459 656	11 584 370
5	34	Marburg-Biedenkopf	A	275	60 145	857	61 002
5	34	Marburg-Biedenkopf	01	255	52 848	856	53 704
5	34	Marburg-Biedenkopf	01.1	64	16 502	65	16 567
5	34	Marburg-Biedenkopf	01.11	•	•	•	•
5	34	Marburg-Biedenkopf	01.12	—	—	—	—
5	34	Marburg-Biedenkopf	01.13	—	—	—	—
5	34	Marburg-Biedenkopf	01.13.1	—	—	—	—
5	34	Marburg-Biedenkopf	01.13.2	—	—	—	—
5	34	Marburg-Biedenkopf	01.14	—	—	—	—
5	34	Marburg-Biedenkopf	01.15	—	—	—	—
5	34	Marburg-Biedenkopf	01.16	—	—	—	—
5	34	Marburg-Biedenkopf	01.19	•	•	•	•
5	34	Marburg-Biedenkopf	01.19.1	•	•	•	•
5	34	Marburg-Biedenkopf	01.19.2	—	—	—	—
5	34	Marburg-Biedenkopf	01.19.9	—	—	—	—
5	34	Marburg-Biedenkopf	01.2	•	•	•	•
5	34	Marburg-Biedenkopf	01.21	—	—	—	—
5	34	Marburg-Biedenkopf	01.22	—	—	—	—
5	34	Marburg-Biedenkopf	01.23	—	—	—	—
5	34	Marburg-Biedenkopf	01.24	—	—	—	—
5	34	Marburg-Biedenkopf	01.25	—	—	—	—
5	34	Marburg-Biedenkopf	01.25.1	—	—	—	—
5	34	Marburg-Biedenkopf	01.25.9	—	—	—	—
5	34	Marburg-Biedenkopf	01.26	—	—	—	—
5	34	Marburg-Biedenkopf	01.27	—	—	—	—
5	34	Marburg-Biedenkopf	01.28	—	—	—	—
5	34	Marburg-Biedenkopf	01.29	•	•	•	•
5	34	Marburg-Biedenkopf	01.3	•	•	•	•
5	34	Marburg-Biedenkopf	01.30.1	•	•	•	•
5	34	Marburg-Biedenkopf	01.30.2	•	•	•	•
5	34	Marburg-Biedenkopf	01.4	15	7 094	587	7 681
5	34	Marburg-Biedenkopf	01.41	3	2 932	•	•
5	34	Marburg-Biedenkopf	01.42	—	—	—	—
5	34	Marburg-Biedenkopf	01.43	5	683	587	1 270
5	34	Marburg-Biedenkopf	01.44	—	—	—	—
5	34	Marburg-Biedenkopf	01.45	•	•	•	•
5	34	Marburg-Biedenkopf	01.46	•	•	•	•
5	34	Marburg-Biedenkopf	01.47	3	2 606	•	•
5	34	Marburg-Biedenkopf	01.49	—	—	—	—
5	34	Marburg-Biedenkopf	01.5	153	25 160	172	25 332
5	34	Marburg-Biedenkopf	01.6	18	3 080	30	3 110
5	34	Marburg-Biedenkopf	01.61	9	2 417	25	2 443
5	34	Marburg-Biedenkopf	01.62	•	•	•	•

6. Umsatzsteuerpflichtige und steuerbarer Umsatz 2018 in den kreisfreien Städten, Landkreisen und Regierungsbezirken nach wirtschaftlicher Gliederung

Regierungsbezirk	Kreisfreie Städte / Landkreise	Name	WZ 2008	Steuerpflichtige	Steuerbarer Umsatz		
					Lieferungen und Leistungen	Innergemeinschaftliche Erwerbe	Insgesamt
				Anzahl	1000 Euro		
5	34	Marburg-Biedenkopf	01.63	—	—	—	—
5	34	Marburg-Biedenkopf	01.64	•	•	•	•
5	34	Marburg-Biedenkopf	01.7	•	•	•	•
5	34	Marburg-Biedenkopf	02	20	7 297	1	7 298
5	34	Marburg-Biedenkopf	02.1	•	•	•	•
5	34	Marburg-Biedenkopf	02.2	•	•	•	•
5	34	Marburg-Biedenkopf	02.3	—	—	—	—
5	34	Marburg-Biedenkopf	02.4	12	2 883	—	2 883
5	34	Marburg-Biedenkopf	03	—	—	—	—
5	34	Marburg-Biedenkopf	03.1	—	—	—	—
5	34	Marburg-Biedenkopf	03.11	—	—	—	—
5	34	Marburg-Biedenkopf	03.12	—	—	—	—
5	34	Marburg-Biedenkopf	03.2	—	—	—	—
5	34	Marburg-Biedenkopf	03.21	—	—	—	—
5	34	Marburg-Biedenkopf	03.22	—	—	—	—
5	34	Marburg-Biedenkopf	B	5	15 407	11	15 418
5	34	Marburg-Biedenkopf	05	—	—	—	—
5	34	Marburg-Biedenkopf	05.1	—	—	—	—
5	34	Marburg-Biedenkopf	05.2	—	—	—	—
5	34	Marburg-Biedenkopf	06	—	—	—	—
5	34	Marburg-Biedenkopf	06.1	—	—	—	—
5	34	Marburg-Biedenkopf	06.2	—	—	—	—
5	34	Marburg-Biedenkopf	07	—	—	—	—
5	34	Marburg-Biedenkopf	07.1	—	—	—	—
5	34	Marburg-Biedenkopf	07.2	—	—	—	—
5	34	Marburg-Biedenkopf	07.21	—	—	—	—
5	34	Marburg-Biedenkopf	07.29	—	—	—	—
5	34	Marburg-Biedenkopf	08	5	15 407	11	15 418
5	34	Marburg-Biedenkopf	08.1	•	•	•	•
5	34	Marburg-Biedenkopf	08.11	•	•	•	•
5	34	Marburg-Biedenkopf	08.12	•	•	•	•
5	34	Marburg-Biedenkopf	08.9	•	•	•	•
5	34	Marburg-Biedenkopf	08.91	—	—	—	—
5	34	Marburg-Biedenkopf	08.92	—	—	—	—
5	34	Marburg-Biedenkopf	08.93	—	—	—	—
5	34	Marburg-Biedenkopf	08.99	•	•	•	•
5	34	Marburg-Biedenkopf	09	—	—	—	—
5	34	Marburg-Biedenkopf	09.1	—	—	—	—
5	34	Marburg-Biedenkopf	09.9	—	—	—	—
5	34	Marburg-Biedenkopf	C	649	5 937 333	335 121	6 272 454
5	34	Marburg-Biedenkopf	10	96	225 189	52 538	277 727
5	34	Marburg-Biedenkopf	10.1	49	26 832	3	26 835
5	34	Marburg-Biedenkopf	10.11	•	•	•	•
5	34	Marburg-Biedenkopf	10.12	—	—	—	—
5	34	Marburg-Biedenkopf	10.13	•	•	•	•
5	34	Marburg-Biedenkopf	10.2	•	•	•	•
5	34	Marburg-Biedenkopf	10.3	•	•	•	•
5	34	Marburg-Biedenkopf	10.31	—	—	—	—
5	34	Marburg-Biedenkopf	10.32	•	•	•	•
5	34	Marburg-Biedenkopf	10.39	—	—	—	—
5	34	Marburg-Biedenkopf	10.4	—	—	—	—
5	34	Marburg-Biedenkopf	10.41	—	—	—	—
5	34	Marburg-Biedenkopf	10.42	—	—	—	—
5	34	Marburg-Biedenkopf	10.5	•	•	•	•
5	34	Marburg-Biedenkopf	10.51	•	•	•	•
5	34	Marburg-Biedenkopf	10.52	—	—	—	—
5	34	Marburg-Biedenkopf	10.6	•	•	•	•

6. Umsatzsteuerpflichtige und steuerbarer Umsatz 2018 in den kreisfreien Städten, Landkreisen und Regierungsbezirken nach wirtschaftlicher Gliederung

Regierungsbezirk	Kreisfreie Städte / Landkreise	Name	WZ 2008	Steuerpflichtige	Steuerbarer Umsatz		
					Lieferungen und Leistungen	Innergemeinschaftliche Erwerbe	Insgesamt
				Anzahl	1000 Euro		
5	34	Marburg-Biedenkopf	10.61	•	•	•	•
5	34	Marburg-Biedenkopf	10.62	—	—	—	—
5	34	Marburg-Biedenkopf	10.7	31	54 871	47	54 918
5	34	Marburg-Biedenkopf	10.71	•	•	•	•
5	34	Marburg-Biedenkopf	10.72	•	•	•	•
5	34	Marburg-Biedenkopf	10.73	—	—	—	—
5	34	Marburg-Biedenkopf	10.8	•	•	•	•
5	34	Marburg-Biedenkopf	10.81	—	—	—	—
5	34	Marburg-Biedenkopf	10.82	•	•	•	•
5	34	Marburg-Biedenkopf	10.83	•	•	•	•
5	34	Marburg-Biedenkopf	10.84	—	—	—	—
5	34	Marburg-Biedenkopf	10.85	—	—	—	—
5	34	Marburg-Biedenkopf	10.86	•	•	•	•
5	34	Marburg-Biedenkopf	10.89	•	•	•	•
5	34	Marburg-Biedenkopf	10.9	•	•	•	•
5	34	Marburg-Biedenkopf	10.91	•	•	•	•
5	34	Marburg-Biedenkopf	10.92	•	•	•	•
5	34	Marburg-Biedenkopf	11	•	•	•	•
5	34	Marburg-Biedenkopf	11.01	•	•	•	•
5	34	Marburg-Biedenkopf	11.02	—	—	—	—
5	34	Marburg-Biedenkopf	11.03	—	—	—	—
5	34	Marburg-Biedenkopf	11.04	—	—	—	—
5	34	Marburg-Biedenkopf	11.05	—	—	—	—
5	34	Marburg-Biedenkopf	11.06	—	—	—	—
5	34	Marburg-Biedenkopf	11.07	•	•	•	•
5	34	Marburg-Biedenkopf	12	—	—	—	—
5	34	Marburg-Biedenkopf	13	•	•	•	•
5	34	Marburg-Biedenkopf	13.1	•	•	•	•
5	34	Marburg-Biedenkopf	13.2	—	—	—	—
5	34	Marburg-Biedenkopf	13.3	•	•	•	•
5	34	Marburg-Biedenkopf	13.9	•	•	•	•
5	34	Marburg-Biedenkopf	13.91	—	—	—	—
5	34	Marburg-Biedenkopf	13.92	•	•	•	•
5	34	Marburg-Biedenkopf	13.93	—	—	—	—
5	34	Marburg-Biedenkopf	13.94	—	—	—	—
5	34	Marburg-Biedenkopf	13.95	—	—	—	—
5	34	Marburg-Biedenkopf	13.96	•	•	•	•
5	34	Marburg-Biedenkopf	13.99	—	—	—	—
5	34	Marburg-Biedenkopf	14	5	1 382	280	1 662
5	34	Marburg-Biedenkopf	14.1	•	•	•	•
5	34	Marburg-Biedenkopf	14.11	—	—	—	—
5	34	Marburg-Biedenkopf	14.12	—	—	—	—
5	34	Marburg-Biedenkopf	14.13	•	•	•	•
5	34	Marburg-Biedenkopf	14.14	•	•	•	•
5	34	Marburg-Biedenkopf	14.19	—	—	—	—
5	34	Marburg-Biedenkopf	14.2	—	—	—	—
5	34	Marburg-Biedenkopf	14.3	•	•	•	•
5	34	Marburg-Biedenkopf	14.31	•	•	•	•
5	34	Marburg-Biedenkopf	14.39	—	—	—	—
5	34	Marburg-Biedenkopf	15	•	•	•	•
5	34	Marburg-Biedenkopf	15.1	•	•	•	•
5	34	Marburg-Biedenkopf	15.11	—	—	—	—
5	34	Marburg-Biedenkopf	15.12	•	•	•	•
5	34	Marburg-Biedenkopf	15.2	—	—	—	—
5	34	Marburg-Biedenkopf	16	32	41 882	5 547	47 429
5	34	Marburg-Biedenkopf	16.1	•	•	•	•
5	34	Marburg-Biedenkopf	16.2	•	•	•	•

6. Umsatzsteuerpflichtige und steuerbarer Umsatz 2018 in den kreisfreien Städten, Landkreisen und Regierungsbezirken nach wirtschaftlicher Gliederung

Regierungsbezirk	Kreisfreie Städte / Landkreise	Name	WZ 2008	Steuerpflichtige	Steuerbarer Umsatz		
					Lieferungen und Leistungen	Innergemeinschaftliche Erwerbe	Insgesamt
				Anzahl	1000 Euro		
5	34	Marburg-Biedenkopf	16.21	—	—	—	—
5	34	Marburg-Biedenkopf	16.22	—	—	—	—
5	34	Marburg-Biedenkopf	16.23	20	6 631	11	6 643
5	34	Marburg-Biedenkopf	16.24	—	—	—	—
5	34	Marburg-Biedenkopf	16.29	•	•	•	•
5	34	Marburg-Biedenkopf	17	5	78 948	9 910	88 858
5	34	Marburg-Biedenkopf	17.1	•	•	•	•
5	34	Marburg-Biedenkopf	17.11	—	—	—	—
5	34	Marburg-Biedenkopf	17.12	•	•	•	•
5	34	Marburg-Biedenkopf	17.2	•	•	•	•
5	34	Marburg-Biedenkopf	17.21	•	•	•	•
5	34	Marburg-Biedenkopf	17.22	—	—	—	—
5	34	Marburg-Biedenkopf	17.23	•	•	•	•
5	34	Marburg-Biedenkopf	17.24	•	•	•	•
5	34	Marburg-Biedenkopf	17.29	•	•	•	•
5	34	Marburg-Biedenkopf	18	32	63 001	1 118	64 119
5	34	Marburg-Biedenkopf	18.1	•	•	•	•
5	34	Marburg-Biedenkopf	18.11	•	•	•	•
5	34	Marburg-Biedenkopf	18.12	20	42 532	1 067	43 599
5	34	Marburg-Biedenkopf	18.13	3	293	—	293
5	34	Marburg-Biedenkopf	18.14	6	2 638	21	2 659
5	34	Marburg-Biedenkopf	18.2	•	•	•	•
5	34	Marburg-Biedenkopf	19	—	—	—	—
5	34	Marburg-Biedenkopf	19.1	—	—	—	—
5	34	Marburg-Biedenkopf	19.2	—	—	—	—
5	34	Marburg-Biedenkopf	20	9	15 554	1 874	17 429
5	34	Marburg-Biedenkopf	20.1	•	•	•	•
5	34	Marburg-Biedenkopf	20.11	•	•	•	•
5	34	Marburg-Biedenkopf	20.12	—	—	—	—
5	34	Marburg-Biedenkopf	20.13	—	—	—	—
5	34	Marburg-Biedenkopf	20.14	•	•	•	•
5	34	Marburg-Biedenkopf	20.15	—	—	—	—
5	34	Marburg-Biedenkopf	20.16	—	—	—	—
5	34	Marburg-Biedenkopf	20.17	—	—	—	—
5	34	Marburg-Biedenkopf	20.2	•	•	•	•
5	34	Marburg-Biedenkopf	20.3	•	•	•	•
5	34	Marburg-Biedenkopf	20.4	•	•	•	•
5	34	Marburg-Biedenkopf	20.41	•	•	•	•
5	34	Marburg-Biedenkopf	20.42	•	•	•	•
5	34	Marburg-Biedenkopf	20.5	—	—	—	—
5	34	Marburg-Biedenkopf	20.51	—	—	—	—
5	34	Marburg-Biedenkopf	20.52	—	—	—	—
5	34	Marburg-Biedenkopf	20.53	—	—	—	—
5	34	Marburg-Biedenkopf	20.59	—	—	—	—
5	34	Marburg-Biedenkopf	20.6	—	—	—	—
5	34	Marburg-Biedenkopf	21	•	•	•	•
5	34	Marburg-Biedenkopf	21.1	•	•	•	•
5	34	Marburg-Biedenkopf	21.2	•	•	•	•
5	34	Marburg-Biedenkopf	22	28	230 380	14 181	244 561
5	34	Marburg-Biedenkopf	22.1	6	4 562	566	5 127
5	34	Marburg-Biedenkopf	22.11	6	4 562	566	5 127
5	34	Marburg-Biedenkopf	22.19	—	—	—	—
5	34	Marburg-Biedenkopf	22.2	22	225 819	13 615	239 434
5	34	Marburg-Biedenkopf	22.21	3	2 878	•	•
5	34	Marburg-Biedenkopf	22.22	•	•	•	•
5	34	Marburg-Biedenkopf	22.23	•	•	•	•
5	34	Marburg-Biedenkopf	22.29	12	185 625	10 191	195 816

6. Umsatzsteuerpflichtige und steuerbarer Umsatz 2018 in den kreisfreien Städten, Landkreisen und Regierungsbezirken nach wirtschaftlicher Gliederung

Regierungsbezirk	Kreisfreie Städte / Landkreise	Name	WZ 2008	Steuerpflichtige	Steuerbarer Umsatz		
					Lieferungen und Leistungen	Innergemeinschaftliche Erwerbe	Insgesamt
				Anzahl	1000 Euro		
5	34	Marburg-Biedenkopf	23	38	48 467	1 154	49 621
5	34	Marburg-Biedenkopf	23.1	4	3 422	679	4 100
5	34	Marburg-Biedenkopf	23.11	—	—	—	—
5	34	Marburg-Biedenkopf	23.12	•	•	•	•
5	34	Marburg-Biedenkopf	23.13	—	—	—	—
5	34	Marburg-Biedenkopf	23.14	—	—	—	—
5	34	Marburg-Biedenkopf	23.19	•	•	•	•
5	34	Marburg-Biedenkopf	23.2	—	—	—	—
5	34	Marburg-Biedenkopf	23.3	•	•	•	•
5	34	Marburg-Biedenkopf	23.31	—	—	—	—
5	34	Marburg-Biedenkopf	23.32	•	•	•	•
5	34	Marburg-Biedenkopf	23.4	•	•	•	•
5	34	Marburg-Biedenkopf	23.41	4	719	56	776
5	34	Marburg-Biedenkopf	23.42	—	—	—	—
5	34	Marburg-Biedenkopf	23.43	—	—	—	—
5	34	Marburg-Biedenkopf	23.44	—	—	—	—
5	34	Marburg-Biedenkopf	23.49	•	•	•	•
5	34	Marburg-Biedenkopf	23.5	—	—	—	—
5	34	Marburg-Biedenkopf	23.51	—	—	—	—
5	34	Marburg-Biedenkopf	23.52	—	—	—	—
5	34	Marburg-Biedenkopf	23.6	8	36 636	120	36 756
5	34	Marburg-Biedenkopf	23.61	4	24 386	110	24 496
5	34	Marburg-Biedenkopf	23.62	—	—	—	—
5	34	Marburg-Biedenkopf	23.63	•	•	•	•
5	34	Marburg-Biedenkopf	23.64	—	—	—	—
5	34	Marburg-Biedenkopf	23.65	—	—	—	—
5	34	Marburg-Biedenkopf	23.69	•	•	•	•
5	34	Marburg-Biedenkopf	23.7	20	7 249	295	7 544
5	34	Marburg-Biedenkopf	23.9	—	—	—	—
5	34	Marburg-Biedenkopf	23.91	—	—	—	—
5	34	Marburg-Biedenkopf	23.99	—	—	—	—
5	34	Marburg-Biedenkopf	24	•	•	•	•
5	34	Marburg-Biedenkopf	24.1	•	•	•	•
5	34	Marburg-Biedenkopf	24.2	•	•	•	•
5	34	Marburg-Biedenkopf	24.3	—	—	—	—
5	34	Marburg-Biedenkopf	24.31	—	—	—	—
5	34	Marburg-Biedenkopf	24.32	—	—	—	—
5	34	Marburg-Biedenkopf	24.33	—	—	—	—
5	34	Marburg-Biedenkopf	24.34	—	—	—	—
5	34	Marburg-Biedenkopf	24.4	•	•	•	•
5	34	Marburg-Biedenkopf	24.41	•	•	•	•
5	34	Marburg-Biedenkopf	24.42	—	—	—	—
5	34	Marburg-Biedenkopf	24.43	—	—	—	—
5	34	Marburg-Biedenkopf	24.44	—	—	—	—
5	34	Marburg-Biedenkopf	24.45	•	•	•	•
5	34	Marburg-Biedenkopf	24.46	—	—	—	—
5	34	Marburg-Biedenkopf	24.5	•	•	•	•
5	34	Marburg-Biedenkopf	24.51	•	•	•	•
5	34	Marburg-Biedenkopf	24.52	—	—	—	—
5	34	Marburg-Biedenkopf	24.53	•	•	•	•
5	34	Marburg-Biedenkopf	24.54	—	—	—	—
5	34	Marburg-Biedenkopf	25	158	951 530	120 554	1 072 084
5	34	Marburg-Biedenkopf	25.1	35	116 247	3 215	119 462
5	34	Marburg-Biedenkopf	25.11	22	86 266	2 886	89 152
5	34	Marburg-Biedenkopf	25.12	13	29 980	329	30 310
5	34	Marburg-Biedenkopf	25.2	•	•	•	•
5	34	Marburg-Biedenkopf	25.21	•	•	•	•

6. Umsatzsteuerpflichtige und steuerbarer Umsatz 2018 in den kreisfreien Städten, Landkreisen und Regierungsbezirken nach wirtschaftlicher Gliederung

Regierungsbezirk	Kreisfreie Städte / Landkreise	Name	WZ 2008	Steuerpflichtige	Steuerbarer Umsatz		
					Lieferungen und Leistungen	Innergemeinschaftliche Erwerbe	Insgesamt
				Anzahl	1000 Euro		
5	34	Marburg-Biedenkopf	25.29
5	34	Marburg-Biedenkopf	25.3	—	—	—	—
5	34	Marburg-Biedenkopf	25.4	—	—	—	—
5	34	Marburg-Biedenkopf	25.5
5	34	Marburg-Biedenkopf	25.6	69	89 385	7 288	96 673
5	34	Marburg-Biedenkopf	25.61	9	11 577	209	11 786
5	34	Marburg-Biedenkopf	25.62	60	77 808	7 079	84 887
5	34	Marburg-Biedenkopf	25.7	25	414 021	70 665	484 686
5	34	Marburg-Biedenkopf	25.71	—	—	—	—
5	34	Marburg-Biedenkopf	25.72
5	34	Marburg-Biedenkopf	25.73
5	34	Marburg-Biedenkopf	25.73.1	8	48 748	3 466	52 214
5	34	Marburg-Biedenkopf	25.73.2	—	—	—	—
5	34	Marburg-Biedenkopf	25.73.3
5	34	Marburg-Biedenkopf	25.73.4	—	—	—	—
5	34	Marburg-Biedenkopf	25.73.5	10	139 516	1 986	141 501
5	34	Marburg-Biedenkopf	25.9	19	301 428	31 940	333 368
5	34	Marburg-Biedenkopf	25.91	—	—	—	—
5	34	Marburg-Biedenkopf	25.92
5	34	Marburg-Biedenkopf	25.93	—	—	—	—
5	34	Marburg-Biedenkopf	25.94
5	34	Marburg-Biedenkopf	25.99	15	213 502	22 508	236 010
5	34	Marburg-Biedenkopf	26	35	73 357	3 239	76 596
5	34	Marburg-Biedenkopf	26.1
5	34	Marburg-Biedenkopf	26.11
5	34	Marburg-Biedenkopf	26.11.1
5	34	Marburg-Biedenkopf	26.11.9
5	34	Marburg-Biedenkopf	26.12
5	34	Marburg-Biedenkopf	26.2
5	34	Marburg-Biedenkopf	26.3	7	5 223	100	5 323
5	34	Marburg-Biedenkopf	26.4
5	34	Marburg-Biedenkopf	26.5
5	34	Marburg-Biedenkopf	26.51
5	34	Marburg-Biedenkopf	26.51.1
5	34	Marburg-Biedenkopf	26.51.2	—	—	—	—
5	34	Marburg-Biedenkopf	26.51.3	—	—	—	—
5	34	Marburg-Biedenkopf	26.52
5	34	Marburg-Biedenkopf	26.6
5	34	Marburg-Biedenkopf	26.7	4	3 094	79	3 173
5	34	Marburg-Biedenkopf	26.8
5	34	Marburg-Biedenkopf	27	23	64 944	7 066	72 010
5	34	Marburg-Biedenkopf	27.1
5	34	Marburg-Biedenkopf	27.11
5	34	Marburg-Biedenkopf	27.12
5	34	Marburg-Biedenkopf	27.2	—	—	—	—
5	34	Marburg-Biedenkopf	27.3	4	7 596	23	7 619
5	34	Marburg-Biedenkopf	27.31	—	—	—	—
5	34	Marburg-Biedenkopf	27.32	—	—	—	—
5	34	Marburg-Biedenkopf	27.33	4	7 596	23	7 619
5	34	Marburg-Biedenkopf	27.4
5	34	Marburg-Biedenkopf	27.5
5	34	Marburg-Biedenkopf	27.51
5	34	Marburg-Biedenkopf	27.52	—	—	—	—
5	34	Marburg-Biedenkopf	27.9	7	17 127	1 736	18 862
5	34	Marburg-Biedenkopf	28	53	532 705	24 752	557 457
5	34	Marburg-Biedenkopf	28.1
5	34	Marburg-Biedenkopf	28.11

6. Umsatzsteuerpflichtige und steuerbarer Umsatz 2018 in den kreisfreien Städten, Landkreisen und Regierungsbezirken nach wirtschaftlicher Gliederung

Regierungsbezirk	Kreisfreie Städte / Landkreise	Name	WZ 2008	Steuerpflichtige	Steuerbarer Umsatz		
					Lieferungen und Leistungen	Innergemeinschaftliche Erwerbe	Insgesamt
				Anzahl	1000 Euro		
5	34	Marburg-Biedenkopf	28.12	—	—	—	—
5	34	Marburg-Biedenkopf	28.13	•	•	•	•
5	34	Marburg-Biedenkopf	28.14	•	•	•	•
5	34	Marburg-Biedenkopf	28.15	•	•	•	•
5	34	Marburg-Biedenkopf	28.2	27	89 155	4 004	93 159
5	34	Marburg-Biedenkopf	28.21	•	•	•	•
5	34	Marburg-Biedenkopf	28.21.1	•	•	•	•
5	34	Marburg-Biedenkopf	28.21.9	—	—	—	—
5	34	Marburg-Biedenkopf	28.22	•	•	•	•
5	34	Marburg-Biedenkopf	28.23	•	•	•	•
5	34	Marburg-Biedenkopf	28.24	7	5 740	77	5 817
5	34	Marburg-Biedenkopf	28.25	•	•	•	•
5	34	Marburg-Biedenkopf	28.29	7	36 582	2 096	38 678
5	34	Marburg-Biedenkopf	28.3	—	—	—	—
5	34	Marburg-Biedenkopf	28.4	•	•	•	•
5	34	Marburg-Biedenkopf	28.41	•	•	•	•
5	34	Marburg-Biedenkopf	28.49	•	•	•	•
5	34	Marburg-Biedenkopf	28.9	19	422 998	14 245	437 244
5	34	Marburg-Biedenkopf	28.91	—	—	—	—
5	34	Marburg-Biedenkopf	28.92	—	—	—	—
5	34	Marburg-Biedenkopf	28.92.1	—	—	—	—
5	34	Marburg-Biedenkopf	28.92.2	—	—	—	—
5	34	Marburg-Biedenkopf	28.93	6	215 316	6 061	221 377
5	34	Marburg-Biedenkopf	28.94	—	—	—	—
5	34	Marburg-Biedenkopf	28.95	—	—	—	—
5	34	Marburg-Biedenkopf	28.96	—	—	—	—
5	34	Marburg-Biedenkopf	28.99	13	207 682	8 184	215 866
5	34	Marburg-Biedenkopf	29	•	•	•	•
5	34	Marburg-Biedenkopf	29.1	•	•	•	•
5	34	Marburg-Biedenkopf	29.10.1	—	—	—	—
5	34	Marburg-Biedenkopf	29.10.2	•	•	•	•
5	34	Marburg-Biedenkopf	29.2	•	•	•	•
5	34	Marburg-Biedenkopf	29.3	•	•	•	•
5	34	Marburg-Biedenkopf	29.31	—	—	—	—
5	34	Marburg-Biedenkopf	29.32	•	•	•	•
5	34	Marburg-Biedenkopf	30	•	•	•	•
5	34	Marburg-Biedenkopf	30.1	—	—	—	—
5	34	Marburg-Biedenkopf	30.11	—	—	—	—
5	34	Marburg-Biedenkopf	30.12	—	—	—	—
5	34	Marburg-Biedenkopf	30.2	—	—	—	—
5	34	Marburg-Biedenkopf	30.20.1	—	—	—	—
5	34	Marburg-Biedenkopf	30.20.2	—	—	—	—
5	34	Marburg-Biedenkopf	30.3	•	•	•	•
5	34	Marburg-Biedenkopf	30.4	—	—	—	—
5	34	Marburg-Biedenkopf	30.9	—	—	—	—
5	34	Marburg-Biedenkopf	30.91	—	—	—	—
5	34	Marburg-Biedenkopf	30.92	—	—	—	—
5	34	Marburg-Biedenkopf	30.99	—	—	—	—
5	34	Marburg-Biedenkopf	31	•	•	•	•
5	34	Marburg-Biedenkopf	31.01	•	•	•	•
5	34	Marburg-Biedenkopf	31.02	•	•	•	•
5	34	Marburg-Biedenkopf	31.03	—	—	—	—
5	34	Marburg-Biedenkopf	31.09	10	2 738	20	2 758
5	34	Marburg-Biedenkopf	31.09.1	—	—	—	—
5	34	Marburg-Biedenkopf	31.09.9	10	2 738	20	2 758
5	34	Marburg-Biedenkopf	32	44	36 598	4 365	40 963
5	34	Marburg-Biedenkopf	32.1	•	•	•	•

6. Umsatzsteuerpflichtige und steuerbarer Umsatz 2018 in den kreisfreien Städten, Landkreisen und Regierungsbezirken nach wirtschaftlicher Gliederung

Regierungsbezirk	Kreisfreie Städte / Landkreise	Name	WZ 2008	Steuerpflichtige	Steuerbarer Umsatz		
					Lieferungen und Leistungen	Innergemeinschaftliche Erwerbe	Insgesamt
				Anzahl	1000 Euro		
5	34	Marburg-Biedenkopf	32.11	—	—	—	—
5	34	Marburg-Biedenkopf	32.12	•	•	•	•
5	34	Marburg-Biedenkopf	32.13	—	—	—	—
5	34	Marburg-Biedenkopf	32.2	5	1 023	17	1 040
5	34	Marburg-Biedenkopf	32.3	•	•	•	•
5	34	Marburg-Biedenkopf	32.4	•	•	•	•
5	34	Marburg-Biedenkopf	32.5	•	•	•	•
5	34	Marburg-Biedenkopf	32.50.1	4	6 989	1 106	8 095
5	34	Marburg-Biedenkopf	32.50.2	•	•	•	•
5	34	Marburg-Biedenkopf	32.50.3	15	13 121	—	13 121
5	34	Marburg-Biedenkopf	32.9	7	4 026	133	4 158
5	34	Marburg-Biedenkopf	32.91	•	•	•	•
5	34	Marburg-Biedenkopf	32.99	•	•	•	•
5	34	Marburg-Biedenkopf	33	38	18 417	615	19 031
5	34	Marburg-Biedenkopf	33.1	25	7 254	63	7 317
5	34	Marburg-Biedenkopf	33.11	—	—	—	—
5	34	Marburg-Biedenkopf	33.12	16	6 067	62	6 129
5	34	Marburg-Biedenkopf	33.13	•	•	•	•
5	34	Marburg-Biedenkopf	33.14	—	—	—	—
5	34	Marburg-Biedenkopf	33.15	—	—	—	—
5	34	Marburg-Biedenkopf	33.16	—	—	—	—
5	34	Marburg-Biedenkopf	33.17	•	•	•	•
5	34	Marburg-Biedenkopf	33.19	•	•	•	•
5	34	Marburg-Biedenkopf	33.2	13	11 163	551	11 714
5	34	Marburg-Biedenkopf	D	198	282 297	2 452	284 749
5	34	Marburg-Biedenkopf	35	198	282 297	2 452	284 749
5	34	Marburg-Biedenkopf	35.1	175	271 549	1 952	273 500
5	34	Marburg-Biedenkopf	35.11	•	•	•	•
5	34	Marburg-Biedenkopf	35.11.1	17	2 863	1	2 864
5	34	Marburg-Biedenkopf	35.11.2	•	•	•	•
5	34	Marburg-Biedenkopf	35.11.3	122	26 613	515	27 128
5	34	Marburg-Biedenkopf	35.12	•	•	•	•
5	34	Marburg-Biedenkopf	35.13	8	234 061	1 422	235 484
5	34	Marburg-Biedenkopf	35.14	•	•	•	•
5	34	Marburg-Biedenkopf	35.2	•	•	•	•
5	34	Marburg-Biedenkopf	35.21	12	3 851	490	4 340
5	34	Marburg-Biedenkopf	35.21.1	•	•	•	•
5	34	Marburg-Biedenkopf	35.21.2	5	1 681	490	2 170
5	34	Marburg-Biedenkopf	35.21.3	•	•	•	•
5	34	Marburg-Biedenkopf	35.22	•	•	•	•
5	34	Marburg-Biedenkopf	35.23	—	—	—	—
5	34	Marburg-Biedenkopf	35.3	•	•	•	•
5	34	Marburg-Biedenkopf	E	34	41 425	252	41 676
5	34	Marburg-Biedenkopf	36	10	10 776	3	10 779
5	34	Marburg-Biedenkopf	36.00.1	—	—	—	—
5	34	Marburg-Biedenkopf	36.00.2	10	10 776	3	10 779
5	34	Marburg-Biedenkopf	36.00.3	—	—	—	—
5	34	Marburg-Biedenkopf	37	•	•	•	•
5	34	Marburg-Biedenkopf	37.00.1	•	•	•	•
5	34	Marburg-Biedenkopf	37.00.2	•	•	•	•
5	34	Marburg-Biedenkopf	38	20	27 683	244	27 927
5	34	Marburg-Biedenkopf	38.1	•	•	•	•
5	34	Marburg-Biedenkopf	38.11	•	•	•	•
5	34	Marburg-Biedenkopf	38.12	—	—	—	—
5	34	Marburg-Biedenkopf	38.2	8	17 906	193	18 099
5	34	Marburg-Biedenkopf	38.21	•	•	•	•
5	34	Marburg-Biedenkopf	38.22	•	•	•	•

6. Umsatzsteuerpflichtige und steuerbarer Umsatz 2018 in den kreisfreien Städten, Landkreisen und Regierungsbezirken nach wirtschaftlicher Gliederung

Regierungsbezirk	Kreisfreie Städte / Landkreise	Name	WZ 2008	Steuerpflichtige	Steuerbarer Umsatz		
					Lieferungen und Leistungen	Innergemeinschaftliche Erwerbe	Insgesamt
				Anzahl	1000 Euro		
5	34	Marburg-Biedenkopf	38.3
5	34	Marburg-Biedenkopf	38.31
5	34	Marburg-Biedenkopf	38.32	6	8 174	51	8 225
5	34	Marburg-Biedenkopf	39
5	34	Marburg-Biedenkopf	F	754	647 756	2 995	650 751
5	34	Marburg-Biedenkopf	41	60	223 273	628	223 902
5	34	Marburg-Biedenkopf	41.1	7	35 364	14	35 378
5	34	Marburg-Biedenkopf	41.10.1
5	34	Marburg-Biedenkopf	41.10.2	—	—	—	—
5	34	Marburg-Biedenkopf	41.10.3
5	34	Marburg-Biedenkopf	41.2	53	187 909	614	188 524
5	34	Marburg-Biedenkopf	41.20.1	48	186 333	610	186 943
5	34	Marburg-Biedenkopf	41.20.2	5	1 576	4	1 581
5	34	Marburg-Biedenkopf	42	24	68 223	333	68 556
5	34	Marburg-Biedenkopf	42.1	7	12 305	318	12 622
5	34	Marburg-Biedenkopf	42.11
5	34	Marburg-Biedenkopf	42.12	—	—	—	—
5	34	Marburg-Biedenkopf	42.13
5	34	Marburg-Biedenkopf	42.2	6	48 422	.	.
5	34	Marburg-Biedenkopf	42.21
5	34	Marburg-Biedenkopf	42.22
5	34	Marburg-Biedenkopf	42.9	11	7 496	.	.
5	34	Marburg-Biedenkopf	42.91	—	—	—	—
5	34	Marburg-Biedenkopf	42.99	11	7 496	.	.
5	34	Marburg-Biedenkopf	43	670	356 259	2 033	358 293
5	34	Marburg-Biedenkopf	43.1	21	16 358	7	16 365
5	34	Marburg-Biedenkopf	43.11	6	10 039	.	.
5	34	Marburg-Biedenkopf	43.12	15	6 319	.	.
5	34	Marburg-Biedenkopf	43.13	—	—	—	—
5	34	Marburg-Biedenkopf	43.2	216	118 131	614	118 744
5	34	Marburg-Biedenkopf	43.21	79	55 761	68	55 830
5	34	Marburg-Biedenkopf	43.22	83	44 800	56	44 856
5	34	Marburg-Biedenkopf	43.29	54	17 569	489	18 058
5	34	Marburg-Biedenkopf	43.29.1	42	8 971	113	9 083
5	34	Marburg-Biedenkopf	43.29.9	12	8 598	377	8 975
5	34	Marburg-Biedenkopf	43.3	272	119 879	987	120 866
5	34	Marburg-Biedenkopf	43.31	10	4 104	1	4 105
5	34	Marburg-Biedenkopf	43.32	68	28 670	617	29 288
5	34	Marburg-Biedenkopf	43.33	95	32 082	265	32 347
5	34	Marburg-Biedenkopf	43.34	82	43 729	33	43 763
5	34	Marburg-Biedenkopf	43.34.1	77	42 060	21	42 081
5	34	Marburg-Biedenkopf	43.34.2	5	1 669	12	1 681
5	34	Marburg-Biedenkopf	43.39	17	11 293	71	11 364
5	34	Marburg-Biedenkopf	43.9	161	101 892	426	102 318
5	34	Marburg-Biedenkopf	43.91	87	51 369	52	51 421
5	34	Marburg-Biedenkopf	43.91.1	50	36 438	10	36 448
5	34	Marburg-Biedenkopf	43.91.2	37	14 931	42	14 973
5	34	Marburg-Biedenkopf	43.99	74	50 523	374	50 897
5	34	Marburg-Biedenkopf	43.99.1
5	34	Marburg-Biedenkopf	43.99.2
5	34	Marburg-Biedenkopf	43.99.9	56	40 480	138	40 618
5	34	Marburg-Biedenkopf	G	1 475	2 104 556	76 274	2 180 830
5	34	Marburg-Biedenkopf	45	256	329 353	9 659	339 012
5	34	Marburg-Biedenkopf	45.1	93	239 555	1 717	241 272
5	34	Marburg-Biedenkopf	45.11
5	34	Marburg-Biedenkopf	45.19
5	34	Marburg-Biedenkopf	45.2	97	47 519	454	47 973

6. Umsatzsteuerpflichtige und steuerbarer Umsatz 2018 in den kreisfreien Städten, Landkreisen und Regierungsbezirken nach wirtschaftlicher Gliederung

Regierungsbezirk	Kreisfreie Städte / Landkreise	Name	WZ 2008	Steuerpflichtige	Steuerbarer Umsatz		
					Lieferungen und Leistungen	Innergemeinschaftliche Erwerbe	Insgesamt
				Anzahl	1000 Euro		
5	34	Marburg-Biedenkopf	45.20.1	7	2 041	1	2 042
5	34	Marburg-Biedenkopf	45.20.2
5	34	Marburg-Biedenkopf	45.20.3	80	44 079	453	44 532
5	34	Marburg-Biedenkopf	45.20.4
5	34	Marburg-Biedenkopf	45.3
5	34	Marburg-Biedenkopf	45.31	4	192	5	197
5	34	Marburg-Biedenkopf	45.32
5	34	Marburg-Biedenkopf	45.4
5	34	Marburg-Biedenkopf	46	356	959 029	44 571	1 003 600
5	34	Marburg-Biedenkopf	46.1	143	46 879	1 693	48 571
5	34	Marburg-Biedenkopf	46.11	5	2 078	11	2 089
5	34	Marburg-Biedenkopf	46.12	17	6 281	97	6 378
5	34	Marburg-Biedenkopf	46.13	13	3 178	35	3 213
5	34	Marburg-Biedenkopf	46.13.1
5	34	Marburg-Biedenkopf	46.13.2
5	34	Marburg-Biedenkopf	46.14	29	12 207	916	13 123
5	34	Marburg-Biedenkopf	46.15	10	3 081	1	3 082
5	34	Marburg-Biedenkopf	46.16	10	1 304	89	1 393
5	34	Marburg-Biedenkopf	46.17	8	1 006	46	1 053
5	34	Marburg-Biedenkopf	46.18	40	15 239	370	15 609
5	34	Marburg-Biedenkopf	46.18.1
5	34	Marburg-Biedenkopf	46.18.2	—	—	—	—
5	34	Marburg-Biedenkopf	46.18.3	—	—	—	—
5	34	Marburg-Biedenkopf	46.18.4	8	4 530	12	4 542
5	34	Marburg-Biedenkopf	46.18.5
5	34	Marburg-Biedenkopf	46.18.6
5	34	Marburg-Biedenkopf	46.18.7	—	—	—	—
5	34	Marburg-Biedenkopf	46.18.9	28	8 837	163	9 000
5	34	Marburg-Biedenkopf	46.19	11	2 504	127	2 632
5	34	Marburg-Biedenkopf	46.2
5	34	Marburg-Biedenkopf	46.21
5	34	Marburg-Biedenkopf	46.22
5	34	Marburg-Biedenkopf	46.23	9	12 551	.	.
5	34	Marburg-Biedenkopf	46.24	—	—	—	—
5	34	Marburg-Biedenkopf	46.3	25	56 804	596	57 400
5	34	Marburg-Biedenkopf	46.31
5	34	Marburg-Biedenkopf	46.32
5	34	Marburg-Biedenkopf	46.33	—	—	—	—
5	34	Marburg-Biedenkopf	46.34	11	9 510	302	9 812
5	34	Marburg-Biedenkopf	46.35
5	34	Marburg-Biedenkopf	46.36	—	—	—	—
5	34	Marburg-Biedenkopf	46.37
5	34	Marburg-Biedenkopf	46.38	8	42 677	234	42 911
5	34	Marburg-Biedenkopf	46.38.1	—	—	—	—
5	34	Marburg-Biedenkopf	46.38.2	—	—	—	—
5	34	Marburg-Biedenkopf	46.38.9	8	42 677	234	42 911
5	34	Marburg-Biedenkopf	46.39	—	—	—	—
5	34	Marburg-Biedenkopf	46.39.1	—	—	—	—
5	34	Marburg-Biedenkopf	46.39.9	—	—	—	—
5	34	Marburg-Biedenkopf	46.4	35	132 996	15 277	148 273
5	34	Marburg-Biedenkopf	46.41
5	34	Marburg-Biedenkopf	46.42
5	34	Marburg-Biedenkopf	46.42.1
5	34	Marburg-Biedenkopf	46.42.2	—	—	—	—
5	34	Marburg-Biedenkopf	46.43	5	5 040	1 056	6 096
5	34	Marburg-Biedenkopf	46.43.1	—	—	—	—
5	34	Marburg-Biedenkopf	46.43.2

6. Umsatzsteuerpflichtige und steuerbarer Umsatz 2018 in den kreisfreien Städten, Landkreisen und Regierungsbezirken nach wirtschaftlicher Gliederung

Regierungsbezirk	Kreisfreie Städte / Landkreise	Name	WZ 2008	Steuerpflichtige	Steuerbarer Umsatz		
					Lieferungen und Leistungen	Innergemeinschaftliche Erwerbe	Insgesamt
				Anzahl	1000 Euro		
5	34	Marburg-Biedenkopf	46.43.3	•	•	•	•
5	34	Marburg-Biedenkopf	46.44	3	11 259	550	11 810
5	34	Marburg-Biedenkopf	46.44.1	•	•	•	•
5	34	Marburg-Biedenkopf	46.44.2	•	•	•	•
5	34	Marburg-Biedenkopf	46.45	—	—	—	—
5	34	Marburg-Biedenkopf	46.46	•	•	•	•
5	34	Marburg-Biedenkopf	46.46.1	•	•	•	•
5	34	Marburg-Biedenkopf	46.46.2	4	12 707	1 732	14 439
5	34	Marburg-Biedenkopf	46.47	4	10 640	660	11 299
5	34	Marburg-Biedenkopf	46.48	•	•	•	•
5	34	Marburg-Biedenkopf	46.49	8	73 541	8 170	81 711
5	34	Marburg-Biedenkopf	46.49.1	•	•	•	•
5	34	Marburg-Biedenkopf	46.49.2	—	—	—	—
5	34	Marburg-Biedenkopf	46.49.3	•	•	•	•
5	34	Marburg-Biedenkopf	46.49.4	•	•	•	•
5	34	Marburg-Biedenkopf	46.49.5	•	•	•	•
5	34	Marburg-Biedenkopf	46.5	•	•	•	•
5	34	Marburg-Biedenkopf	46.51	•	•	•	•
5	34	Marburg-Biedenkopf	46.52	8	9 778	137	9 915
5	34	Marburg-Biedenkopf	46.6	33	82 187	13 151	95 338
5	34	Marburg-Biedenkopf	46.61	11	39 502	2 639	42 141
5	34	Marburg-Biedenkopf	46.62	•	•	•	•
5	34	Marburg-Biedenkopf	46.63	•	•	•	•
5	34	Marburg-Biedenkopf	46.64	—	—	—	—
5	34	Marburg-Biedenkopf	46.65	4	3 872	570	4 442
5	34	Marburg-Biedenkopf	46.66	•	•	•	•
5	34	Marburg-Biedenkopf	46.69	11	33 940	9 647	43 586
5	34	Marburg-Biedenkopf	46.7	88	261 762	5 979	267 741
5	34	Marburg-Biedenkopf	46.71	6	136 831	•	•
5	34	Marburg-Biedenkopf	46.71.1	•	•	•	•
5	34	Marburg-Biedenkopf	46.71.2	•	•	•	•
5	34	Marburg-Biedenkopf	46.72	•	•	•	•
5	34	Marburg-Biedenkopf	46.73	26	82 105	925	83 030
5	34	Marburg-Biedenkopf	46.73.1	3	6 454	214	6 668
5	34	Marburg-Biedenkopf	46.73.2	—	—	—	—
5	34	Marburg-Biedenkopf	46.73.3	•	•	•	•
5	34	Marburg-Biedenkopf	46.73.4	20	70 149	698	70 847
5	34	Marburg-Biedenkopf	46.73.5	—	—	—	—
5	34	Marburg-Biedenkopf	46.73.6	—	—	—	—
5	34	Marburg-Biedenkopf	46.73.7	—	—	—	—
5	34	Marburg-Biedenkopf	46.73.8	•	•	•	•
5	34	Marburg-Biedenkopf	46.74	18	30 132	4 033	34 165
5	34	Marburg-Biedenkopf	46.74.1	10	19 258	657	19 915
5	34	Marburg-Biedenkopf	46.74.2	•	•	•	•
5	34	Marburg-Biedenkopf	46.74.3	•	•	•	•
5	34	Marburg-Biedenkopf	46.75	5	4 196	299	4 496
5	34	Marburg-Biedenkopf	46.76	•	•	•	•
5	34	Marburg-Biedenkopf	46.77	30	5 593	2	5 595
5	34	Marburg-Biedenkopf	46.9	4	9 356	11	9 367
5	34	Marburg-Biedenkopf	47	863	816 174	22 044	838 218
5	34	Marburg-Biedenkopf	47.1	80	216 688	2 055	218 743
5	34	Marburg-Biedenkopf	47.11	48	184 028	418	184 446
5	34	Marburg-Biedenkopf	47.19	32	32 660	1 636	34 297
5	34	Marburg-Biedenkopf	47.2	95	30 374	800	31 174
5	34	Marburg-Biedenkopf	47.21	15	5 455	62	5 517
5	34	Marburg-Biedenkopf	47.22	20	6 112	51	6 163
5	34	Marburg-Biedenkopf	47.23	•	•	•	•

6. Umsatzsteuerpflichtige und steuerbarer Umsatz 2018 in den kreisfreien Städten, Landkreisen und Regierungsbezirken nach wirtschaftlicher Gliederung

Regierungsbezirk	Kreisfreie Städte / Landkreise	Name	WZ 2008	Steuerpflichtige	Steuerbarer Umsatz		
					Lieferungen und Leistungen	Innergemeinschaftliche Erwerbe	Insgesamt
				Anzahl	1000 Euro		
5	34	Marburg-Biedenkopf	47.24	•	•	•	•
5	34	Marburg-Biedenkopf	47.25	18	5 710	426	6 136
5	34	Marburg-Biedenkopf	47.26	•	•	•	•
5	34	Marburg-Biedenkopf	47.29	29	10 593	261	10 854
5	34	Marburg-Biedenkopf	47.3	28	36 539	•	•
5	34	Marburg-Biedenkopf	47.30.1	24	28 467	•	•
5	34	Marburg-Biedenkopf	47.30.2	4	8 072	•	•
5	34	Marburg-Biedenkopf	47.4	50	18 099	2 127	20 226
5	34	Marburg-Biedenkopf	47.41	25	6 466	44	6 509
5	34	Marburg-Biedenkopf	47.42	13	4 549	4	4 553
5	34	Marburg-Biedenkopf	47.43	12	7 085	2 079	9 164
5	34	Marburg-Biedenkopf	47.5	160	123 232	5 269	128 501
5	34	Marburg-Biedenkopf	47.51	26	5 663	290	5 952
5	34	Marburg-Biedenkopf	47.52	55	89 152	4 074	93 226
5	34	Marburg-Biedenkopf	47.52.1	22	7 007	174	7 181
5	34	Marburg-Biedenkopf	47.52.3	33	82 145	3 900	86 045
5	34	Marburg-Biedenkopf	47.53	16	3 848	69	3 917
5	34	Marburg-Biedenkopf	47.54	22	4 060	81	4 141
5	34	Marburg-Biedenkopf	47.59	41	20 510	755	21 266
5	34	Marburg-Biedenkopf	47.59.1	•	•	•	•
5	34	Marburg-Biedenkopf	47.59.2	•	•	•	•
5	34	Marburg-Biedenkopf	47.59.3	•	•	•	•
5	34	Marburg-Biedenkopf	47.59.9	12	2 925	12	2 937
5	34	Marburg-Biedenkopf	47.6	68	30 504	2 949	33 453
5	34	Marburg-Biedenkopf	47.61	11	3 167	8	3 176
5	34	Marburg-Biedenkopf	47.62	16	3 012	1	3 013
5	34	Marburg-Biedenkopf	47.62.1	4	564	•	•
5	34	Marburg-Biedenkopf	47.62.2	12	2 448	•	•
5	34	Marburg-Biedenkopf	47.63	—	—	—	—
5	34	Marburg-Biedenkopf	47.64	31	19 615	2 784	22 399
5	34	Marburg-Biedenkopf	47.64.1	13	7 865	437	8 302
5	34	Marburg-Biedenkopf	47.64.2	18	11 749	2 348	14 097
5	34	Marburg-Biedenkopf	47.65	10	4 710	156	4 865
5	34	Marburg-Biedenkopf	47.7	301	301 340	7 845	309 185
5	34	Marburg-Biedenkopf	47.71	35	59 610	4 487	64 098
5	34	Marburg-Biedenkopf	47.72	19	6 668	895	7 562
5	34	Marburg-Biedenkopf	47.72.1	16	6 054	871	6 924
5	34	Marburg-Biedenkopf	47.72.2	3	614	24	638
5	34	Marburg-Biedenkopf	47.73	57	152 396	289	152 685
5	34	Marburg-Biedenkopf	47.74	12	12 895	469	13 364
5	34	Marburg-Biedenkopf	47.75	22	3 815	61	3 876
5	34	Marburg-Biedenkopf	47.76	27	9 020	682	9 702
5	34	Marburg-Biedenkopf	47.76.1	23	5 883	244	6 127
5	34	Marburg-Biedenkopf	47.76.2	4	3 137	438	3 575
5	34	Marburg-Biedenkopf	47.77	23	26 677	62	26 739
5	34	Marburg-Biedenkopf	47.78	83	28 033	893	28 925
5	34	Marburg-Biedenkopf	47.78.1	33	14 510	187	14 697
5	34	Marburg-Biedenkopf	47.78.2	4	1 187	—	1 187
5	34	Marburg-Biedenkopf	47.78.3	25	3 582	339	3 921
5	34	Marburg-Biedenkopf	47.78.9	21	8 754	366	9 120
5	34	Marburg-Biedenkopf	47.79	23	2 226	7	2 233
5	34	Marburg-Biedenkopf	47.79.1	3	128	7	136
5	34	Marburg-Biedenkopf	47.79.2	4	579	•	•
5	34	Marburg-Biedenkopf	47.79.9	16	1 518	•	•
5	34	Marburg-Biedenkopf	47.8	10	1 441	•	•
5	34	Marburg-Biedenkopf	47.81	•	•	•	•
5	34	Marburg-Biedenkopf	47.82	•	•	•	•

6. Umsatzsteuerpflichtige und steuerbarer Umsatz 2018 in den kreisfreien Städten, Landkreisen und Regierungsbezirken nach wirtschaftlicher Gliederung

Regierungsbezirk	Kreisfreie Städte / Landkreise	Name	WZ 2008	Steuerpflichtige	Steuerbarer Umsatz		
					Lieferungen und Leistungen	Innergemeinschaftliche Erwerbe	Insgesamt
				Anzahl	1000 Euro		
5	34	Marburg-Biedenkopf	47.89
5	34	Marburg-Biedenkopf	47.9	71	57 958	993	58 951
5	34	Marburg-Biedenkopf	47.91	36	15 605	956	16 561
5	34	Marburg-Biedenkopf	47.99	35	42 353	38	42 390
5	34	Marburg-Biedenkopf	47.99.1
5	34	Marburg-Biedenkopf	47.99.9
5	34	Marburg-Biedenkopf	H	171	179 403	1 519	180 922
5	34	Marburg-Biedenkopf	49	109	109 529	349	109 878
5	34	Marburg-Biedenkopf	49.1	—	—	—	—
5	34	Marburg-Biedenkopf	49.2	—	—	—	—
5	34	Marburg-Biedenkopf	49.3	55	53 466	89	53 555
5	34	Marburg-Biedenkopf	49.31	11	30 594	71	30 665
5	34	Marburg-Biedenkopf	49.32	27	9 814	—	9 814
5	34	Marburg-Biedenkopf	49.39	17	13 058	18	13 076
5	34	Marburg-Biedenkopf	49.39.1
5	34	Marburg-Biedenkopf	49.39.2	7	6 826	18	6 843
5	34	Marburg-Biedenkopf	49.39.9
5	34	Marburg-Biedenkopf	49.4	54	56 063	260	56 324
5	34	Marburg-Biedenkopf	49.41	47	54 743	.	.
5	34	Marburg-Biedenkopf	49.42	7	1 321	.	.
5	34	Marburg-Biedenkopf	49.5	—	—	—	—
5	34	Marburg-Biedenkopf	50	—	—	—	—
5	34	Marburg-Biedenkopf	50.1	—	—	—	—
5	34	Marburg-Biedenkopf	50.2	—	—	—	—
5	34	Marburg-Biedenkopf	50.3	—	—	—	—
5	34	Marburg-Biedenkopf	50.4	—	—	—	—
5	34	Marburg-Biedenkopf	51	—	—	—	—
5	34	Marburg-Biedenkopf	51.1	—	—	—	—
5	34	Marburg-Biedenkopf	51.2	—	—	—	—
5	34	Marburg-Biedenkopf	51.21	—	—	—	—
5	34	Marburg-Biedenkopf	51.22	—	—	—	—
5	34	Marburg-Biedenkopf	52	39	60 803	1 166	61 969
5	34	Marburg-Biedenkopf	52.1
5	34	Marburg-Biedenkopf	52.2
5	34	Marburg-Biedenkopf	52.21	—	—	—	—
5	34	Marburg-Biedenkopf	52.21.1	—	—	—	—
5	34	Marburg-Biedenkopf	52.21.2	—	—	—	—
5	34	Marburg-Biedenkopf	52.21.3	—	—	—	—
5	34	Marburg-Biedenkopf	52.21.4	—	—	—	—
5	34	Marburg-Biedenkopf	52.21.5	—	—	—	—
5	34	Marburg-Biedenkopf	52.21.9	—	—	—	—
5	34	Marburg-Biedenkopf	52.22
5	34	Marburg-Biedenkopf	52.22.1	—	—	—	—
5	34	Marburg-Biedenkopf	52.22.2
5	34	Marburg-Biedenkopf	52.22.3	—	—	—	—
5	34	Marburg-Biedenkopf	52.22.9	—	—	—	—
5	34	Marburg-Biedenkopf	52.23
5	34	Marburg-Biedenkopf	52.23.1	—	—	—	—
5	34	Marburg-Biedenkopf	52.23.9
5	34	Marburg-Biedenkopf	52.24	—	—	—	—
5	34	Marburg-Biedenkopf	52.29	34	56 447	1 157	57 603
5	34	Marburg-Biedenkopf	52.29.1	25	53 592	839	54 431
5	34	Marburg-Biedenkopf	52.29.2	—	—	—	—
5	34	Marburg-Biedenkopf	52.29.9	9	2 855	318	3 173
5	34	Marburg-Biedenkopf	53	23	9 071	4	9 075
5	34	Marburg-Biedenkopf	53.1	—	—	—	—
5	34	Marburg-Biedenkopf	53.2	23	9 071	4	9 075

6. Umsatzsteuerpflichtige und steuerbarer Umsatz 2018 in den kreisfreien Städten, Landkreisen und Regierungsbezirken nach wirtschaftlicher Gliederung

Regierungsbezirk	Kreisfreie Städte / Landkreise	Name	WZ 2008	Steuerpflichtige	Steuerbarer Umsatz		
					Lieferungen und Leistungen	Innergemeinschaftliche Erwerbe	Insgesamt
				Anzahl	1000 Euro		
5	34	Marburg-Biedenkopf	1	558	164 142	518	164 660
5	34	Marburg-Biedenkopf	55	108	58 265	81	58 346
5	34	Marburg-Biedenkopf	55.1	93	55 202	78	55 280
5	34	Marburg-Biedenkopf	55.10.1	23	41 201	73	41 274
5	34	Marburg-Biedenkopf	55.10.2	5	1 157	•	•
5	34	Marburg-Biedenkopf	55.10.3	56	11 425	3	11 428
5	34	Marburg-Biedenkopf	55.10.4	9	1 420	•	•
5	34	Marburg-Biedenkopf	55.2	•	•	•	•
5	34	Marburg-Biedenkopf	55.20.1	•	•	•	•
5	34	Marburg-Biedenkopf	55.20.2	—	—	—	—
5	34	Marburg-Biedenkopf	55.20.3	8	517	3	520
5	34	Marburg-Biedenkopf	55.20.4	—	—	—	—
5	34	Marburg-Biedenkopf	55.3	•	•	•	•
5	34	Marburg-Biedenkopf	55.9	3	484	•	•
5	34	Marburg-Biedenkopf	55.90.1	—	—	—	—
5	34	Marburg-Biedenkopf	55.90.9	3	484	•	•
5	34	Marburg-Biedenkopf	56	450	105 877	437	106 314
5	34	Marburg-Biedenkopf	56.1	287	77 081	381	77 462
5	34	Marburg-Biedenkopf	56.10.1	142	49 265	178	49 442
5	34	Marburg-Biedenkopf	56.10.2	•	•	•	•
5	34	Marburg-Biedenkopf	56.10.3	102	14 166	53	14 220
5	34	Marburg-Biedenkopf	56.10.4	•	•	•	•
5	34	Marburg-Biedenkopf	56.10.5	22	3 926	44	3 970
5	34	Marburg-Biedenkopf	56.2	31	7 039	12	7 051
5	34	Marburg-Biedenkopf	56.21	14	3 597	•	•
5	34	Marburg-Biedenkopf	56.29	17	3 442	•	•
5	34	Marburg-Biedenkopf	56.3	132	21 757	44	21 801
5	34	Marburg-Biedenkopf	56.30.1	110	16 503	34	16 537
5	34	Marburg-Biedenkopf	56.30.2	•	•	•	•
5	34	Marburg-Biedenkopf	56.30.3	5	447	•	•
5	34	Marburg-Biedenkopf	56.30.4	•	•	•	•
5	34	Marburg-Biedenkopf	56.30.9	12	3 362	•	•
5	34	Marburg-Biedenkopf	J	257	208 936	1 462	210 398
5	34	Marburg-Biedenkopf	58	22	29 829	143	29 972
5	34	Marburg-Biedenkopf	58.1	•	•	•	•
5	34	Marburg-Biedenkopf	58.11	7	1 395	23	1 418
5	34	Marburg-Biedenkopf	58.12	—	—	—	—
5	34	Marburg-Biedenkopf	58.13	•	•	•	•
5	34	Marburg-Biedenkopf	58.14	•	•	•	•
5	34	Marburg-Biedenkopf	58.19	8	5 566	25	5 591
5	34	Marburg-Biedenkopf	58.2	•	•	•	•
5	34	Marburg-Biedenkopf	58.21	—	—	—	—
5	34	Marburg-Biedenkopf	58.29	•	•	•	•
5	34	Marburg-Biedenkopf	59	•	•	•	•
5	34	Marburg-Biedenkopf	59.1	•	•	•	•
5	34	Marburg-Biedenkopf	59.11	•	•	•	•
5	34	Marburg-Biedenkopf	59.12	—	—	—	—
5	34	Marburg-Biedenkopf	59.13	•	•	•	•
5	34	Marburg-Biedenkopf	59.14	•	•	•	•
5	34	Marburg-Biedenkopf	59.2	3	59	•	•
5	34	Marburg-Biedenkopf	59.20.1	•	•	•	•
5	34	Marburg-Biedenkopf	59.20.2	—	—	—	—
5	34	Marburg-Biedenkopf	59.20.3	•	•	•	•
5	34	Marburg-Biedenkopf	60	—	—	—	—
5	34	Marburg-Biedenkopf	60.1	—	—	—	—
5	34	Marburg-Biedenkopf	60.2	—	—	—	—
5	34	Marburg-Biedenkopf	61	•	•	•	•

6. Umsatzsteuerpflichtige und steuerbarer Umsatz 2018 in den kreisfreien Städten, Landkreisen und Regierungsbezirken nach wirtschaftlicher Gliederung

Regierungsbezirk	Kreisfreie Städte / Landkreise	Name	WZ 2008	Steuerpflichtige	Steuerbarer Umsatz		
					Lieferungen und Leistungen	Innergemeinschaftliche Erwerbe	Insgesamt
				Anzahl	1000 Euro		
5	34	Marburg-Biedenkopf	61.1	•	•	•	•
5	34	Marburg-Biedenkopf	61.2	—	—	—	—
5	34	Marburg-Biedenkopf	61.3	—	—	—	—
5	34	Marburg-Biedenkopf	61.9	•	•	•	•
5	34	Marburg-Biedenkopf	61.90.1	—	—	—	—
5	34	Marburg-Biedenkopf	61.90.9	•	•	•	•
5	34	Marburg-Biedenkopf	62	195	138 381	653	139 034
5	34	Marburg-Biedenkopf	62.01	81	26 462	292	26 753
5	34	Marburg-Biedenkopf	62.01.1	28	2 338	1	2 338
5	34	Marburg-Biedenkopf	62.01.9	53	24 124	291	24 415
5	34	Marburg-Biedenkopf	62.02	74	26 947	19	26 965
5	34	Marburg-Biedenkopf	62.03	•	•	•	•
5	34	Marburg-Biedenkopf	62.09	•	•	•	•
5	34	Marburg-Biedenkopf	63	24	5 062	4	5 066
5	34	Marburg-Biedenkopf	63.1	8	3 338	4	3 342
5	34	Marburg-Biedenkopf	63.11	•	•	•	•
5	34	Marburg-Biedenkopf	63.12	•	•	•	•
5	34	Marburg-Biedenkopf	63.9	16	1 724	•	•
5	34	Marburg-Biedenkopf	63.91	•	•	•	•
5	34	Marburg-Biedenkopf	63.99	•	•	•	•
5	34	Marburg-Biedenkopf	K	54	39 946	678	40 624
5	34	Marburg-Biedenkopf	64	•	•	•	•
5	34	Marburg-Biedenkopf	64.1	•	•	•	•
5	34	Marburg-Biedenkopf	64.11	—	—	—	—
5	34	Marburg-Biedenkopf	64.19	•	•	•	•
5	34	Marburg-Biedenkopf	64.19.1	—	—	—	—
5	34	Marburg-Biedenkopf	64.19.2	•	•	•	•
5	34	Marburg-Biedenkopf	64.19.3	•	•	•	•
5	34	Marburg-Biedenkopf	64.19.4	—	—	—	—
5	34	Marburg-Biedenkopf	64.19.5	—	—	—	—
5	34	Marburg-Biedenkopf	64.19.6	—	—	—	—
5	34	Marburg-Biedenkopf	64.2	•	•	•	•
5	34	Marburg-Biedenkopf	64.3	—	—	—	—
5	34	Marburg-Biedenkopf	64.9	•	•	•	•
5	34	Marburg-Biedenkopf	64.91	—	—	—	—
5	34	Marburg-Biedenkopf	64.92	—	—	—	—
5	34	Marburg-Biedenkopf	64.92.1	—	—	—	—
5	34	Marburg-Biedenkopf	64.92.2	—	—	—	—
5	34	Marburg-Biedenkopf	64.99	•	•	•	•
5	34	Marburg-Biedenkopf	64.99.1	•	•	•	•
5	34	Marburg-Biedenkopf	64.99.9	—	—	—	—
5	34	Marburg-Biedenkopf	65	—	—	—	—
5	34	Marburg-Biedenkopf	65.1	—	—	—	—
5	34	Marburg-Biedenkopf	65.11	—	—	—	—
5	34	Marburg-Biedenkopf	65.12	—	—	—	—
5	34	Marburg-Biedenkopf	65.12.1	—	—	—	—
5	34	Marburg-Biedenkopf	65.12.2	—	—	—	—
5	34	Marburg-Biedenkopf	65.2	—	—	—	—
5	34	Marburg-Biedenkopf	65.3	—	—	—	—
5	34	Marburg-Biedenkopf	66	•	•	•	•
5	34	Marburg-Biedenkopf	66.1	15	1 387	•	•
5	34	Marburg-Biedenkopf	66.11	—	—	—	—
5	34	Marburg-Biedenkopf	66.12	—	—	—	—
5	34	Marburg-Biedenkopf	66.19	15	1 387	•	•
5	34	Marburg-Biedenkopf	66.2	31	6 676	6	6 681
5	34	Marburg-Biedenkopf	66.21	•	•	•	•
5	34	Marburg-Biedenkopf	66.22	•	•	•	•

6. Umsatzsteuerpflichtige und steuerbarer Umsatz 2018 in den kreisfreien Städten, Landkreisen und Regierungsbezirken nach wirtschaftlicher Gliederung

Regierungsbezirk	Kreisfreie Städte / Landkreise	Name	WZ 2008	Steuerpflichtige	Steuerbarer Umsatz		
					Lieferungen und Leistungen	Innergemeinschaftliche Erwerbe	Insgesamt
				Anzahl	1000 Euro		
5	34	Marburg-Biedenkopf	66.29
5	34	Marburg-Biedenkopf	66.3
5	34	Marburg-Biedenkopf	L	771	212 116	611	212 727
5	34	Marburg-Biedenkopf	68	771	212 116	611	212 727
5	34	Marburg-Biedenkopf	68.1	33	83 044	.	.
5	34	Marburg-Biedenkopf	68.2	616	103 097	.	.
5	34	Marburg-Biedenkopf	68.3	122	25 976	112	26 088
5	34	Marburg-Biedenkopf	68.31	65	12 569	8	12 577
5	34	Marburg-Biedenkopf	68.32	57	13 407	103	13 511
5	34	Marburg-Biedenkopf	M	988	296 855	1 718	298 573
5	34	Marburg-Biedenkopf	69	293	81 472	20	81 492
5	34	Marburg-Biedenkopf	69.1	158	31 121	15	31 135
5	34	Marburg-Biedenkopf	69.10.1	42	14 334	14	14 348
5	34	Marburg-Biedenkopf	69.10.2	110	16 406	.	.
5	34	Marburg-Biedenkopf	69.10.3	—	—	—	—
5	34	Marburg-Biedenkopf	69.10.4	—	—	—	—
5	34	Marburg-Biedenkopf	69.10.9	6	380	.	.
5	34	Marburg-Biedenkopf	69.2	135	50 351	5	50 357
5	34	Marburg-Biedenkopf	69.20.1	8	4 376	.	.
5	34	Marburg-Biedenkopf	69.20.2
5	34	Marburg-Biedenkopf	69.20.3	101	42 758	5	42 763
5	34	Marburg-Biedenkopf	69.20.4
5	34	Marburg-Biedenkopf	70	165	65 568	1 092	66 660
5	34	Marburg-Biedenkopf	70.1	47	32 875	67	32 943
5	34	Marburg-Biedenkopf	70.10.1	3	1 178	.	.
5	34	Marburg-Biedenkopf	70.10.9	44	31 698	.	.
5	34	Marburg-Biedenkopf	70.2	118	32 693	1 024	33 717
5	34	Marburg-Biedenkopf	70.21
5	34	Marburg-Biedenkopf	70.22
5	34	Marburg-Biedenkopf	71	271	98 669	369	99 039
5	34	Marburg-Biedenkopf	71.1	260	92 497	364	92 861
5	34	Marburg-Biedenkopf	71.11	57	11 981	—	11 981
5	34	Marburg-Biedenkopf	71.11.1	42	8 698	—	8 698
5	34	Marburg-Biedenkopf	71.11.2
5	34	Marburg-Biedenkopf	71.11.3	8	1 690	.	.
5	34	Marburg-Biedenkopf	71.11.4
5	34	Marburg-Biedenkopf	71.12	203	80 516	364	80 880
5	34	Marburg-Biedenkopf	71.12.1	80	23 652	11	23 663
5	34	Marburg-Biedenkopf	71.12.2	79	49 028	339	49 367
5	34	Marburg-Biedenkopf	71.12.3
5	34	Marburg-Biedenkopf	71.12.9
5	34	Marburg-Biedenkopf	71.2	11	6 173	5	6 178
5	34	Marburg-Biedenkopf	72	42	7 643	125	7 769
5	34	Marburg-Biedenkopf	72.1
5	34	Marburg-Biedenkopf	72.11
5	34	Marburg-Biedenkopf	72.19	34	7 216	125	7 341
5	34	Marburg-Biedenkopf	72.2
5	34	Marburg-Biedenkopf	73	50	10 507	19	10 526
5	34	Marburg-Biedenkopf	73.1
5	34	Marburg-Biedenkopf	73.11	44	9 987	19	10 006
5	34	Marburg-Biedenkopf	73.12
5	34	Marburg-Biedenkopf	73.2
5	34	Marburg-Biedenkopf	74	132	21 557	90	21 646
5	34	Marburg-Biedenkopf	74.1	27	4 638	11	4 649
5	34	Marburg-Biedenkopf	74.10.1
5	34	Marburg-Biedenkopf	74.10.2	15	2 295	9	2 304
5	34	Marburg-Biedenkopf	74.10.3

6. Umsatzsteuerpflichtige und steuerbarer Umsatz 2018 in den kreisfreien Städten, Landkreisen und Regierungsbezirken nach wirtschaftlicher Gliederung

Regierungsbezirk	Kreisfreie Städte / Landkreise	Name	WZ 2008	Steuerpflichtige	Steuerbarer Umsatz		
					Lieferungen und Leistungen	Innergemeinschaftliche Erwerbe	Insgesamt
				Anzahl	1000 Euro		
5	34	Marburg-Biedenkopf	74.2	20	1 940	38	1 978
5	34	Marburg-Biedenkopf	74.20.1
5	34	Marburg-Biedenkopf	74.20.2
5	34	Marburg-Biedenkopf	74.3	23	2 247	—	2 247
5	34	Marburg-Biedenkopf	74.30.1	5	1 122	.	.
5	34	Marburg-Biedenkopf	74.30.2	18	1 125	.	.
5	34	Marburg-Biedenkopf	74.9	62	12 731	41	12 772
5	34	Marburg-Biedenkopf	75	35	11 438	3	11 441
5	34	Marburg-Biedenkopf	75.00.1
5	34	Marburg-Biedenkopf	75.00.9
5	34	Marburg-Biedenkopf	N	396	286 231	22 667	308 898
5	34	Marburg-Biedenkopf	77	59	63 300	22 165	85 464
5	34	Marburg-Biedenkopf	77.1
5	34	Marburg-Biedenkopf	77.11	14	7 631	.	.
5	34	Marburg-Biedenkopf	77.12
5	34	Marburg-Biedenkopf	77.2	11	1 242	4	1 246
5	34	Marburg-Biedenkopf	77.21
5	34	Marburg-Biedenkopf	77.22
5	34	Marburg-Biedenkopf	77.29
5	34	Marburg-Biedenkopf	77.3	31	48 975	21 968	70 942
5	34	Marburg-Biedenkopf	77.31
5	34	Marburg-Biedenkopf	77.32
5	34	Marburg-Biedenkopf	77.33	—	—	—	—
5	34	Marburg-Biedenkopf	77.34	—	—	—	—
5	34	Marburg-Biedenkopf	77.35	—	—	—	—
5	34	Marburg-Biedenkopf	77.39	18	37 197	21 359	58 555
5	34	Marburg-Biedenkopf	77.4
5	34	Marburg-Biedenkopf	78	13	26 147	.	.
5	34	Marburg-Biedenkopf	78.1
5	34	Marburg-Biedenkopf	78.2	4	17 931	1	17 932
5	34	Marburg-Biedenkopf	78.3
5	34	Marburg-Biedenkopf	79	32	8 008	31	8 039
5	34	Marburg-Biedenkopf	79.1
5	34	Marburg-Biedenkopf	79.11	22	4 013	.	.
5	34	Marburg-Biedenkopf	79.12
5	34	Marburg-Biedenkopf	79.9
5	34	Marburg-Biedenkopf	80	11	6 921	.	.
5	34	Marburg-Biedenkopf	80.1	6	3 231	.	.
5	34	Marburg-Biedenkopf	80.2
5	34	Marburg-Biedenkopf	80.3
5	34	Marburg-Biedenkopf	81	229	142 973	294	143 267
5	34	Marburg-Biedenkopf	81.1	65	9 865	24	9 889
5	34	Marburg-Biedenkopf	81.2	77	95 996	62	96 058
5	34	Marburg-Biedenkopf	81.21	34	84 377	.	.
5	34	Marburg-Biedenkopf	81.22	35	8 381	.	.
5	34	Marburg-Biedenkopf	81.22.1
5	34	Marburg-Biedenkopf	81.22.9
5	34	Marburg-Biedenkopf	81.29	8	3 238	56	3 293
5	34	Marburg-Biedenkopf	81.29.1
5	34	Marburg-Biedenkopf	81.29.2
5	34	Marburg-Biedenkopf	81.29.9	4	787	33	820
5	34	Marburg-Biedenkopf	81.3	87	37 112	208	37 320
5	34	Marburg-Biedenkopf	81.30.1	78	35 130	207	35 337
5	34	Marburg-Biedenkopf	81.30.9	9	1 982	1	1 983
5	34	Marburg-Biedenkopf	82	52	38 883	176	39 059
5	34	Marburg-Biedenkopf	82.1
5	34	Marburg-Biedenkopf	82.11

6. Umsatzsteuerpflichtige und steuerbarer Umsatz 2018 in den kreisfreien Städten, Landkreisen und Regierungsbezirken nach wirtschaftlicher Gliederung

Regierungsbezirk	Kreisfreie Städte / Landkreise	Name	WZ 2008	Steuerpflichtige	Steuerbarer Umsatz		
					Lieferungen und Leistungen	Innergemeinschaftliche Erwerbe	Insgesamt
				Anzahl	1000 Euro		
5	34	Marburg-Biedenkopf	82.19	5	270	—	270
5	34	Marburg-Biedenkopf	82.2
5	34	Marburg-Biedenkopf	82.3	12	2 915	27	2 942
5	34	Marburg-Biedenkopf	82.9	28	31 998	145	32 144
5	34	Marburg-Biedenkopf	82.91	4	1 153	.	.
5	34	Marburg-Biedenkopf	82.91.1	4	1 153	.	.
5	34	Marburg-Biedenkopf	82.91.2	—	—	—	—
5	34	Marburg-Biedenkopf	82.92	4	16 350	90	16 439
5	34	Marburg-Biedenkopf	82.99	20	14 495	.	.
5	34	Marburg-Biedenkopf	82.99.1	—	—	—	—
5	34	Marburg-Biedenkopf	82.99.9	20	14 495	.	.
5	34	Marburg-Biedenkopf	O	—	—	—	—
5	34	Marburg-Biedenkopf	P	163	173 318	1 098	174 416
5	34	Marburg-Biedenkopf	85	163	173 318	1 098	174 416
5	34	Marburg-Biedenkopf	85.1	—	—	—	—
5	34	Marburg-Biedenkopf	85.2	—	—	—	—
5	34	Marburg-Biedenkopf	85.3
5	34	Marburg-Biedenkopf	85.31
5	34	Marburg-Biedenkopf	85.32	9	1 835	.	.
5	34	Marburg-Biedenkopf	85.4
5	34	Marburg-Biedenkopf	85.41	5	562	—	562
5	34	Marburg-Biedenkopf	85.42
5	34	Marburg-Biedenkopf	85.42.1
5	34	Marburg-Biedenkopf	85.42.2	—	—	—	—
5	34	Marburg-Biedenkopf	85.42.3	—	—	—	—
5	34	Marburg-Biedenkopf	85.42.4	—	—	—	—
5	34	Marburg-Biedenkopf	85.5
5	34	Marburg-Biedenkopf	85.51	22	1 823	46	1 869
5	34	Marburg-Biedenkopf	85.52
5	34	Marburg-Biedenkopf	85.53	46	6 828	4	6 832
5	34	Marburg-Biedenkopf	85.59	70	16 169	92	16 262
5	34	Marburg-Biedenkopf	85.59.1
5	34	Marburg-Biedenkopf	85.59.2	46	13 178	38	13 216
5	34	Marburg-Biedenkopf	85.59.9
5	34	Marburg-Biedenkopf	85.6	—	—	—	—
5	34	Marburg-Biedenkopf	Q	164	312 328	548	312 876
5	34	Marburg-Biedenkopf	86	138	40 986	108	41 094
5	34	Marburg-Biedenkopf	86.1
5	34	Marburg-Biedenkopf	86.10.1
5	34	Marburg-Biedenkopf	86.10.2	—	—	—	—
5	34	Marburg-Biedenkopf	86.10.3
5	34	Marburg-Biedenkopf	86.2	63	20 935	—	20 936
5	34	Marburg-Biedenkopf	86.21	18	1 579	.	.
5	34	Marburg-Biedenkopf	86.22	22	6 746	.	.
5	34	Marburg-Biedenkopf	86.23	23	12 610	—	12 611
5	34	Marburg-Biedenkopf	86.9
5	34	Marburg-Biedenkopf	86.90.1
5	34	Marburg-Biedenkopf	86.90.2	15	4 396	—	4 396
5	34	Marburg-Biedenkopf	86.90.3
5	34	Marburg-Biedenkopf	86.90.9	46	5 946	107	6 053
5	34	Marburg-Biedenkopf	87
5	34	Marburg-Biedenkopf	87.1
5	34	Marburg-Biedenkopf	87.2	—	—	—	—
5	34	Marburg-Biedenkopf	87.3	4	400	.	.
5	34	Marburg-Biedenkopf	87.9	—	—	—	—
5	34	Marburg-Biedenkopf	88
5	34	Marburg-Biedenkopf	88.1

6. Umsatzsteuerpflichtige und steuerbarer Umsatz 2018 in den kreisfreien Städten, Landkreisen und Regierungsbezirken nach wirtschaftlicher Gliederung

Regierungsbezirk	Kreisfreie Städte / Landkreise	Name	WZ 2008	Steuerpflichtige	Steuerbarer Umsatz		
					Lieferungen und Leistungen	Innergemeinschaftliche Erwerbe	Insgesamt
				Anzahl	1000 Euro		
5	34	Marburg-Biedenkopf	88.10.1	3	2 831	.	.
5	34	Marburg-Biedenkopf	88.10.2
5	34	Marburg-Biedenkopf	88.9
5	34	Marburg-Biedenkopf	88.91	—	—	—	—
5	34	Marburg-Biedenkopf	88.99
5	34	Marburg-Biedenkopf	R	196	53 799	9 299	63 097
5	34	Marburg-Biedenkopf	90	63	3 929	14	3 943
5	34	Marburg-Biedenkopf	90.01
5	34	Marburg-Biedenkopf	90.01.1
5	34	Marburg-Biedenkopf	90.01.2	3	295	1	296
5	34	Marburg-Biedenkopf	90.01.3
5	34	Marburg-Biedenkopf	90.01.4	6	162	2	164
5	34	Marburg-Biedenkopf	90.02
5	34	Marburg-Biedenkopf	90.03	48	2 683	11	2 694
5	34	Marburg-Biedenkopf	90.03.1
5	34	Marburg-Biedenkopf	90.03.2	14	1 020	—	1 020
5	34	Marburg-Biedenkopf	90.03.3
5	34	Marburg-Biedenkopf	90.03.4
5	34	Marburg-Biedenkopf	90.03.5	18	691	—	691
5	34	Marburg-Biedenkopf	90.04	—	—	—	—
5	34	Marburg-Biedenkopf	90.04.1	—	—	—	—
5	34	Marburg-Biedenkopf	90.04.2	—	—	—	—
5	34	Marburg-Biedenkopf	90.04.3	—	—	—	—
5	34	Marburg-Biedenkopf	91	—	—	—	—
5	34	Marburg-Biedenkopf	91.01	—	—	—	—
5	34	Marburg-Biedenkopf	91.02	—	—	—	—
5	34	Marburg-Biedenkopf	91.03	—	—	—	—
5	34	Marburg-Biedenkopf	91.04	—	—	—	—
5	34	Marburg-Biedenkopf	92	34	22 793	24	22 816
5	34	Marburg-Biedenkopf	92.00.1	28	21 577	19	21 596
5	34	Marburg-Biedenkopf	92.00.2
5	34	Marburg-Biedenkopf	92.00.3
5	34	Marburg-Biedenkopf	93	99	27 078	9 261	36 338
5	34	Marburg-Biedenkopf	93.1	79	22 210	9 243	31 453
5	34	Marburg-Biedenkopf	93.11	11	4 532	8 724	13 256
5	34	Marburg-Biedenkopf	93.12	38	3 621	—	3 621
5	34	Marburg-Biedenkopf	93.13	21	13 223	519	13 742
5	34	Marburg-Biedenkopf	93.19	9	835	—	835
5	34	Marburg-Biedenkopf	93.2	20	4 867	18	4 885
5	34	Marburg-Biedenkopf	93.21	7	1 738	.	.
5	34	Marburg-Biedenkopf	93.29	13	3 129	.	.
5	34	Marburg-Biedenkopf	S	349	108 722	1 576	110 298
5	34	Marburg-Biedenkopf	94	34	49 798	1 008	50 806
5	34	Marburg-Biedenkopf	94.1	3	965	—	965
5	34	Marburg-Biedenkopf	94.11
5	34	Marburg-Biedenkopf	94.12
5	34	Marburg-Biedenkopf	94.2	—	—	—	—
5	34	Marburg-Biedenkopf	94.9	31	48 833	1 008	49 841
5	34	Marburg-Biedenkopf	94.91
5	34	Marburg-Biedenkopf	94.92	—	—	—	—
5	34	Marburg-Biedenkopf	94.99
5	34	Marburg-Biedenkopf	94.99.1	18	18 911	76	18 987
5	34	Marburg-Biedenkopf	94.99.2
5	34	Marburg-Biedenkopf	94.99.3
5	34	Marburg-Biedenkopf	94.99.4
5	34	Marburg-Biedenkopf	94.99.9	6	13 265	677	13 943
5	34	Marburg-Biedenkopf	95	24	7 859	55	7 914

6. Umsatzsteuerpflichtige und steuerbarer Umsatz 2018 in den kreisfreien Städten, Landkreisen und Regierungsbezirken nach wirtschaftlicher Gliederung

Regierungsbezirk	Kreisfreie Städte / Landkreise	Name	WZ 2008	Steuerpflichtige	Steuerbarer Umsatz		
					Lieferungen und Leistungen	Innergemeinschaftliche Erwerbe	Insgesamt
				Anzahl	1000 Euro		
5	34	Marburg-Biedenkopf	95.1
5	34	Marburg-Biedenkopf	95.11
5	34	Marburg-Biedenkopf	95.12
5	34	Marburg-Biedenkopf	95.2
5	34	Marburg-Biedenkopf	95.21
5	34	Marburg-Biedenkopf	95.22	5	3 638	13	3 651
5	34	Marburg-Biedenkopf	95.23	—	—	—	—
5	34	Marburg-Biedenkopf	95.24
5	34	Marburg-Biedenkopf	95.25
5	34	Marburg-Biedenkopf	95.29	11	1 067	14	1 081
5	34	Marburg-Biedenkopf	96	291	51 065	512	51 578
5	34	Marburg-Biedenkopf	96.01	7	1 861	1	1 862
5	34	Marburg-Biedenkopf	96.02	184	24 542	72	24 614
5	34	Marburg-Biedenkopf	96.02.1	148	21 803	72	21 874
5	34	Marburg-Biedenkopf	96.02.2	36	2 739	—	2 739
5	34	Marburg-Biedenkopf	96.03	18	3 473	4	3 477
5	34	Marburg-Biedenkopf	96.03.1	18	3 473	4	3 477
5	34	Marburg-Biedenkopf	96.03.2	—	—	—	—
5	34	Marburg-Biedenkopf	96.04	8	831	—	831
5	34	Marburg-Biedenkopf	96.09	74	20 358	435	20 794
5	35	Vogelsbergkreis	A - S	3 848	4 034 926	200 415	4 235 341
5	35	Vogelsbergkreis	A	260	141 851	1 489	143 340
5	35	Vogelsbergkreis	01	221	100 421	1 426	101 847
5	35	Vogelsbergkreis	01.1	69	17 719	23	17 743
5	35	Vogelsbergkreis	01.11
5	35	Vogelsbergkreis	01.12	—	—	—	—
5	35	Vogelsbergkreis	01.13	—	—	—	—
5	35	Vogelsbergkreis	01.13.1	—	—	—	—
5	35	Vogelsbergkreis	01.13.2	—	—	—	—
5	35	Vogelsbergkreis	01.14	—	—	—	—
5	35	Vogelsbergkreis	01.15	—	—	—	—
5	35	Vogelsbergkreis	01.16	—	—	—	—
5	35	Vogelsbergkreis	01.19
5	35	Vogelsbergkreis	01.19.1
5	35	Vogelsbergkreis	01.19.2	—	—	—	—
5	35	Vogelsbergkreis	01.19.9	—	—	—	—
5	35	Vogelsbergkreis	01.2
5	35	Vogelsbergkreis	01.21	—	—	—	—
5	35	Vogelsbergkreis	01.22	—	—	—	—
5	35	Vogelsbergkreis	01.23	—	—	—	—
5	35	Vogelsbergkreis	01.24	—	—	—	—
5	35	Vogelsbergkreis	01.25
5	35	Vogelsbergkreis	01.25.1
5	35	Vogelsbergkreis	01.25.9	—	—	—	—
5	35	Vogelsbergkreis	01.26	—	—	—	—
5	35	Vogelsbergkreis	01.27	—	—	—	—
5	35	Vogelsbergkreis	01.28	—	—	—	—
5	35	Vogelsbergkreis	01.29	—	—	—	—
5	35	Vogelsbergkreis	01.3	—	—	—	—
5	35	Vogelsbergkreis	01.30.1	—	—	—	—
5	35	Vogelsbergkreis	01.30.2	—	—	—	—
5	35	Vogelsbergkreis	01.4
5	35	Vogelsbergkreis	01.41	8	3 844	1	3 845
5	35	Vogelsbergkreis	01.42
5	35	Vogelsbergkreis	01.43	7	1 423	4	1 427
5	35	Vogelsbergkreis	01.44	—	—	—	—
5	35	Vogelsbergkreis	01.45

6. Umsatzsteuerpflichtige und steuerbarer Umsatz 2018 in den kreisfreien Städten, Landkreisen und Regierungsbezirken nach wirtschaftlicher Gliederung

Regierungsbezirk	Kreisfreie Städte / Landkreise	Name	WZ 2008	Steuerpflichtige	Steuerbarer Umsatz		
					Lieferungen und Leistungen	Innergemeinschaftliche Erwerbe	Insgesamt
				Anzahl	1000 Euro		
5	35	Vogelsbergkreis	01.46	4	2 355	•	•
5	35	Vogelsbergkreis	01.47	—	—	—	—
5	35	Vogelsbergkreis	01.49	•	•	•	•
5	35	Vogelsbergkreis	01.5	109	32 123	278	32 401
5	35	Vogelsbergkreis	01.6	18	42 113	1 114	43 227
5	35	Vogelsbergkreis	01.61	•	•	•	•
5	35	Vogelsbergkreis	01.62	•	•	•	•
5	35	Vogelsbergkreis	01.63	•	•	•	•
5	35	Vogelsbergkreis	01.64	•	•	•	•
5	35	Vogelsbergkreis	01.7	•	•	•	•
5	35	Vogelsbergkreis	02	36	41 136	23	41 159
5	35	Vogelsbergkreis	02.1	•	•	•	•
5	35	Vogelsbergkreis	02.2	•	•	•	•
5	35	Vogelsbergkreis	02.3	—	—	—	—
5	35	Vogelsbergkreis	02.4	23	13 835	15	13 850
5	35	Vogelsbergkreis	03	3	294	40	334
5	35	Vogelsbergkreis	03.1	•	•	•	•
5	35	Vogelsbergkreis	03.11	—	—	—	—
5	35	Vogelsbergkreis	03.12	•	•	•	•
5	35	Vogelsbergkreis	03.2	•	•	•	•
5	35	Vogelsbergkreis	03.21	—	—	—	—
5	35	Vogelsbergkreis	03.22	•	•	•	•
5	35	Vogelsbergkreis	B	•	•	•	•
5	35	Vogelsbergkreis	05	—	—	—	—
5	35	Vogelsbergkreis	05.1	—	—	—	—
5	35	Vogelsbergkreis	05.2	—	—	—	—
5	35	Vogelsbergkreis	06	—	—	—	—
5	35	Vogelsbergkreis	06.1	—	—	—	—
5	35	Vogelsbergkreis	06.2	—	—	—	—
5	35	Vogelsbergkreis	07	—	—	—	—
5	35	Vogelsbergkreis	07.1	—	—	—	—
5	35	Vogelsbergkreis	07.2	—	—	—	—
5	35	Vogelsbergkreis	07.21	—	—	—	—
5	35	Vogelsbergkreis	07.29	—	—	—	—
5	35	Vogelsbergkreis	08	•	•	•	•
5	35	Vogelsbergkreis	08.1	•	•	•	•
5	35	Vogelsbergkreis	08.11	•	•	•	•
5	35	Vogelsbergkreis	08.12	—	—	—	—
5	35	Vogelsbergkreis	08.9	—	—	—	—
5	35	Vogelsbergkreis	08.91	—	—	—	—
5	35	Vogelsbergkreis	08.92	—	—	—	—
5	35	Vogelsbergkreis	08.93	—	—	—	—
5	35	Vogelsbergkreis	08.99	—	—	—	—
5	35	Vogelsbergkreis	09	—	—	—	—
5	35	Vogelsbergkreis	09.1	—	—	—	—
5	35	Vogelsbergkreis	09.9	—	—	—	—
5	35	Vogelsbergkreis	C	400	1 463 230	116 836	1 580 066
5	35	Vogelsbergkreis	10	70	58 597	88	58 685
5	35	Vogelsbergkreis	10.1	31	21 593	2	21 595
5	35	Vogelsbergkreis	10.11	5	2 273	•	•
5	35	Vogelsbergkreis	10.12	—	—	—	—
5	35	Vogelsbergkreis	10.13	26	19 320	•	•
5	35	Vogelsbergkreis	10.2	—	—	—	—
5	35	Vogelsbergkreis	10.3	•	•	•	•
5	35	Vogelsbergkreis	10.31	—	—	—	—
5	35	Vogelsbergkreis	10.32	•	•	•	•
5	35	Vogelsbergkreis	10.39	—	—	—	—

6. Umsatzsteuerpflichtige und steuerbarer Umsatz 2018 in den kreisfreien Städten, Landkreisen und Regierungsbezirken nach wirtschaftlicher Gliederung

Regierungsbezirk	Kreisfreie Städte / Landkreise	Name	WZ 2008	Steuerpflichtige	Steuerbarer Umsatz		
					Lieferungen und Leistungen	Innergemeinschaftliche Erwerbe	Insgesamt
				Anzahl	1000 Euro		
5	35	Vogelsbergkreis	10.4
5	35	Vogelsbergkreis	10.41
5	35	Vogelsbergkreis	10.42	—	—	—	—
5	35	Vogelsbergkreis	10.5
5	35	Vogelsbergkreis	10.51
5	35	Vogelsbergkreis	10.52	—	—	—	—
5	35	Vogelsbergkreis	10.6
5	35	Vogelsbergkreis	10.61
5	35	Vogelsbergkreis	10.62	—	—	—	—
5	35	Vogelsbergkreis	10.7	32	21 069	1	21 069
5	35	Vogelsbergkreis	10.71	32	21 069	1	21 069
5	35	Vogelsbergkreis	10.72	—	—	—	—
5	35	Vogelsbergkreis	10.73	—	—	—	—
5	35	Vogelsbergkreis	10.8
5	35	Vogelsbergkreis	10.81	—	—	—	—
5	35	Vogelsbergkreis	10.82
5	35	Vogelsbergkreis	10.83
5	35	Vogelsbergkreis	10.84	—	—	—	—
5	35	Vogelsbergkreis	10.85	—	—	—	—
5	35	Vogelsbergkreis	10.86	—	—	—	—
5	35	Vogelsbergkreis	10.89	—	—	—	—
5	35	Vogelsbergkreis	10.9	—	—	—	—
5	35	Vogelsbergkreis	10.91	—	—	—	—
5	35	Vogelsbergkreis	10.92	—	—	—	—
5	35	Vogelsbergkreis	11
5	35	Vogelsbergkreis	11.01	—	—	—	—
5	35	Vogelsbergkreis	11.02	—	—	—	—
5	35	Vogelsbergkreis	11.03
5	35	Vogelsbergkreis	11.04	—	—	—	—
5	35	Vogelsbergkreis	11.05
5	35	Vogelsbergkreis	11.06	—	—	—	—
5	35	Vogelsbergkreis	11.07	—	—	—	—
5	35	Vogelsbergkreis	12	—	—	—	—
5	35	Vogelsbergkreis	13	11	26 657	2 503	29 160
5	35	Vogelsbergkreis	13.1	—	—	—	—
5	35	Vogelsbergkreis	13.2	3	19 345	1 581	20 926
5	35	Vogelsbergkreis	13.3	—	—	—	—
5	35	Vogelsbergkreis	13.9	8	7 312	922	8 235
5	35	Vogelsbergkreis	13.91	—	—	—	—
5	35	Vogelsbergkreis	13.92
5	35	Vogelsbergkreis	13.93
5	35	Vogelsbergkreis	13.94	—	—	—	—
5	35	Vogelsbergkreis	13.95	—	—	—	—
5	35	Vogelsbergkreis	13.96	—	—	—	—
5	35	Vogelsbergkreis	13.99
5	35	Vogelsbergkreis	14	7	16 354	3 154	19 508
5	35	Vogelsbergkreis	14.1
5	35	Vogelsbergkreis	14.11	—	—	—	—
5	35	Vogelsbergkreis	14.12
5	35	Vogelsbergkreis	14.13
5	35	Vogelsbergkreis	14.14	—	—	—	—
5	35	Vogelsbergkreis	14.19
5	35	Vogelsbergkreis	14.2	—	—	—	—
5	35	Vogelsbergkreis	14.3
5	35	Vogelsbergkreis	14.31	—	—	—	—
5	35	Vogelsbergkreis	14.39
5	35	Vogelsbergkreis	15

6. Umsatzsteuerpflichtige und steuerbarer Umsatz 2018 in den kreisfreien Städten, Landkreisen und Regierungsbezirken nach wirtschaftlicher Gliederung

Regierungsbezirk	Kreisfreie Städte / Landkreise	Name	WZ 2008	Steuerpflichtige	Steuerbarer Umsatz		
					Lieferungen und Leistungen	Innergemeinschaftliche Erwerbe	Insgesamt
				Anzahl	1000 Euro		
5	35	Vogelsbergkreis	15.1	•	•	•	•
5	35	Vogelsbergkreis	15.11	—	—	—	—
5	35	Vogelsbergkreis	15.12	•	•	•	•
5	35	Vogelsbergkreis	15.2	—	—	—	—
5	35	Vogelsbergkreis	16	53	92 879	2 601	95 480
5	35	Vogelsbergkreis	16.1	•	•	•	•
5	35	Vogelsbergkreis	16.2	•	•	•	•
5	35	Vogelsbergkreis	16.21	—	—	—	—
5	35	Vogelsbergkreis	16.22	—	—	—	—
5	35	Vogelsbergkreis	16.23	33	18 541	2 450	20 991
5	35	Vogelsbergkreis	16.24	•	•	•	•
5	35	Vogelsbergkreis	16.29	8	4 040	25	4 065
5	35	Vogelsbergkreis	17	•	•	•	•
5	35	Vogelsbergkreis	17.1	—	—	—	—
5	35	Vogelsbergkreis	17.11	—	—	—	—
5	35	Vogelsbergkreis	17.12	—	—	—	—
5	35	Vogelsbergkreis	17.2	•	•	•	•
5	35	Vogelsbergkreis	17.21	•	•	•	•
5	35	Vogelsbergkreis	17.22	—	—	—	—
5	35	Vogelsbergkreis	17.23	•	•	•	•
5	35	Vogelsbergkreis	17.24	—	—	—	—
5	35	Vogelsbergkreis	17.29	—	—	—	—
5	35	Vogelsbergkreis	18	7	12 357	163	12 520
5	35	Vogelsbergkreis	18.1	7	12 357	163	12 520
5	35	Vogelsbergkreis	18.11	•	•	•	•
5	35	Vogelsbergkreis	18.12	•	•	•	•
5	35	Vogelsbergkreis	18.13	—	—	—	—
5	35	Vogelsbergkreis	18.14	•	•	•	•
5	35	Vogelsbergkreis	18.2	—	—	—	—
5	35	Vogelsbergkreis	19	—	—	—	—
5	35	Vogelsbergkreis	19.1	—	—	—	—
5	35	Vogelsbergkreis	19.2	—	—	—	—
5	35	Vogelsbergkreis	20	•	•	•	•
5	35	Vogelsbergkreis	20.1	—	—	—	—
5	35	Vogelsbergkreis	20.11	—	—	—	—
5	35	Vogelsbergkreis	20.12	—	—	—	—
5	35	Vogelsbergkreis	20.13	—	—	—	—
5	35	Vogelsbergkreis	20.14	—	—	—	—
5	35	Vogelsbergkreis	20.15	—	—	—	—
5	35	Vogelsbergkreis	20.16	—	—	—	—
5	35	Vogelsbergkreis	20.17	—	—	—	—
5	35	Vogelsbergkreis	20.2	—	—	—	—
5	35	Vogelsbergkreis	20.3	•	•	•	•
5	35	Vogelsbergkreis	20.4	•	•	•	•
5	35	Vogelsbergkreis	20.41	—	—	—	—
5	35	Vogelsbergkreis	20.42	•	•	•	•
5	35	Vogelsbergkreis	20.5	•	•	•	•
5	35	Vogelsbergkreis	20.51	•	•	•	•
5	35	Vogelsbergkreis	20.52	—	—	—	—
5	35	Vogelsbergkreis	20.53	—	—	—	—
5	35	Vogelsbergkreis	20.59	•	•	•	•
5	35	Vogelsbergkreis	20.6	—	—	—	—
5	35	Vogelsbergkreis	21	•	•	•	•
5	35	Vogelsbergkreis	21.1	—	—	—	—
5	35	Vogelsbergkreis	21.2	•	•	•	•
5	35	Vogelsbergkreis	22	13	51 520	5 465	56 985
5	35	Vogelsbergkreis	22.1	•	•	•	•

6. Umsatzsteuerpflichtige und steuerbarer Umsatz 2018 in den kreisfreien Städten, Landkreisen und Regierungsbezirken nach wirtschaftlicher Gliederung

Regierungsbezirk	Kreisfreie Städte / Landkreise	Name	WZ 2008	Steuerpflichtige	Steuerbarer Umsatz		
					Lieferungen und Leistungen	Innergemeinschaftliche Erwerbe	Insgesamt
				Anzahl	1000 Euro		
5	35	Vogelsbergkreis	22.11	—	—	—	—
5	35	Vogelsbergkreis	22.19	•	•	•	•
5	35	Vogelsbergkreis	22.2	•	•	•	•
5	35	Vogelsbergkreis	22.21	•	•	•	•
5	35	Vogelsbergkreis	22.22	•	•	•	•
5	35	Vogelsbergkreis	22.23	3	4 955	27	4 982
5	35	Vogelsbergkreis	22.29	•	•	•	•
5	35	Vogelsbergkreis	23	22	21 729	1 005	22 734
5	35	Vogelsbergkreis	23.1	—	—	—	—
5	35	Vogelsbergkreis	23.11	—	—	—	—
5	35	Vogelsbergkreis	23.12	—	—	—	—
5	35	Vogelsbergkreis	23.13	—	—	—	—
5	35	Vogelsbergkreis	23.14	—	—	—	—
5	35	Vogelsbergkreis	23.19	—	—	—	—
5	35	Vogelsbergkreis	23.2	•	•	•	•
5	35	Vogelsbergkreis	23.3	•	•	•	•
5	35	Vogelsbergkreis	23.31	—	—	—	—
5	35	Vogelsbergkreis	23.32	•	•	•	•
5	35	Vogelsbergkreis	23.4	•	•	•	•
5	35	Vogelsbergkreis	23.41	•	•	•	•
5	35	Vogelsbergkreis	23.42	—	—	—	—
5	35	Vogelsbergkreis	23.43	—	—	—	—
5	35	Vogelsbergkreis	23.44	—	—	—	—
5	35	Vogelsbergkreis	23.49	—	—	—	—
5	35	Vogelsbergkreis	23.5	—	—	—	—
5	35	Vogelsbergkreis	23.51	—	—	—	—
5	35	Vogelsbergkreis	23.52	—	—	—	—
5	35	Vogelsbergkreis	23.6	6	9 042	387	9 429
5	35	Vogelsbergkreis	23.61	•	•	•	•
5	35	Vogelsbergkreis	23.62	—	—	—	—
5	35	Vogelsbergkreis	23.63	—	—	—	—
5	35	Vogelsbergkreis	23.64	—	—	—	—
5	35	Vogelsbergkreis	23.65	—	—	—	—
5	35	Vogelsbergkreis	23.69	•	•	•	•
5	35	Vogelsbergkreis	23.7	11	4 240	228	4 468
5	35	Vogelsbergkreis	23.9	•	•	•	•
5	35	Vogelsbergkreis	23.91	—	—	—	—
5	35	Vogelsbergkreis	23.99	•	•	•	•
5	35	Vogelsbergkreis	24	6	10 281	230	10 511
5	35	Vogelsbergkreis	24.1	•	•	•	•
5	35	Vogelsbergkreis	24.2	•	•	•	•
5	35	Vogelsbergkreis	24.3	—	—	—	—
5	35	Vogelsbergkreis	24.31	—	—	—	—
5	35	Vogelsbergkreis	24.32	—	—	—	—
5	35	Vogelsbergkreis	24.33	—	—	—	—
5	35	Vogelsbergkreis	24.34	—	—	—	—
5	35	Vogelsbergkreis	24.4	—	—	—	—
5	35	Vogelsbergkreis	24.41	—	—	—	—
5	35	Vogelsbergkreis	24.42	—	—	—	—
5	35	Vogelsbergkreis	24.43	—	—	—	—
5	35	Vogelsbergkreis	24.44	—	—	—	—
5	35	Vogelsbergkreis	24.45	—	—	—	—
5	35	Vogelsbergkreis	24.46	—	—	—	—
5	35	Vogelsbergkreis	24.5	•	•	•	•
5	35	Vogelsbergkreis	24.51	—	—	—	—
5	35	Vogelsbergkreis	24.52	—	—	—	—
5	35	Vogelsbergkreis	24.53	•	•	•	•

6. Umsatzsteuerpflichtige und steuerbarer Umsatz 2018 in den kreisfreien Städten, Landkreisen und Regierungsbezirken nach wirtschaftlicher Gliederung

Regierungsbezirk	Kreisfreie Städte / Landkreise	Name	WZ 2008	Steuerpflichtige	Steuerbarer Umsatz		
					Lieferungen und Leistungen	Innergemeinschaftliche Erwerbe	Insgesamt
					1000 Euro		
				Anzahl			
5	35	Vogelsbergkreis	24.54	—	—	—	—
5	35	Vogelsbergkreis	25	67	513 571	54 763	568 333
5	35	Vogelsbergkreis	25.1	16	62 332	6 502	68 834
5	35	Vogelsbergkreis	25.11
5	35	Vogelsbergkreis	25.12
5	35	Vogelsbergkreis	25.2	—	—	—	—
5	35	Vogelsbergkreis	25.21	—	—	—	—
5	35	Vogelsbergkreis	25.29	—	—	—	—
5	35	Vogelsbergkreis	25.3	—	—	—	—
5	35	Vogelsbergkreis	25.4	—	—	—	—
5	35	Vogelsbergkreis	25.5
5	35	Vogelsbergkreis	25.6	33	33 075	61	33 136
5	35	Vogelsbergkreis	25.61
5	35	Vogelsbergkreis	25.62
5	35	Vogelsbergkreis	25.7
5	35	Vogelsbergkreis	25.71
5	35	Vogelsbergkreis	25.72	—	—	—	—
5	35	Vogelsbergkreis	25.73	5	21 188	2 090	23 278
5	35	Vogelsbergkreis	25.73.1
5	35	Vogelsbergkreis	25.73.2	—	—	—	—
5	35	Vogelsbergkreis	25.73.3
5	35	Vogelsbergkreis	25.73.4	—	—	—	—
5	35	Vogelsbergkreis	25.73.5
5	35	Vogelsbergkreis	25.9	11	395 367	46 047	441 414
5	35	Vogelsbergkreis	25.91	—	—	—	—
5	35	Vogelsbergkreis	25.92	—	—	—	—
5	35	Vogelsbergkreis	25.93
5	35	Vogelsbergkreis	25.94
5	35	Vogelsbergkreis	25.99
5	35	Vogelsbergkreis	26	12	17 860	512	18 372
5	35	Vogelsbergkreis	26.1
5	35	Vogelsbergkreis	26.11
5	35	Vogelsbergkreis	26.11.1
5	35	Vogelsbergkreis	26.11.9
5	35	Vogelsbergkreis	26.12	—	—	—	—
5	35	Vogelsbergkreis	26.2
5	35	Vogelsbergkreis	26.3
5	35	Vogelsbergkreis	26.4
5	35	Vogelsbergkreis	26.5
5	35	Vogelsbergkreis	26.51
5	35	Vogelsbergkreis	26.51.1
5	35	Vogelsbergkreis	26.51.2	—	—	—	—
5	35	Vogelsbergkreis	26.51.3	—	—	—	—
5	35	Vogelsbergkreis	26.52	—	—	—	—
5	35	Vogelsbergkreis	26.6
5	35	Vogelsbergkreis	26.7	—	—	—	—
5	35	Vogelsbergkreis	26.8	—	—	—	—
5	35	Vogelsbergkreis	27	19	47 023	3 137	50 160
5	35	Vogelsbergkreis	27.1	8	21 393	852	22 245
5	35	Vogelsbergkreis	27.11
5	35	Vogelsbergkreis	27.12
5	35	Vogelsbergkreis	27.2	—	—	—	—
5	35	Vogelsbergkreis	27.3
5	35	Vogelsbergkreis	27.31	—	—	—	—
5	35	Vogelsbergkreis	27.32
5	35	Vogelsbergkreis	27.33
5	35	Vogelsbergkreis	27.4

6. Umsatzsteuerpflichtige und steuerbarer Umsatz 2018 in den kreisfreien Städten, Landkreisen und Regierungsbezirken nach wirtschaftlicher Gliederung

Regierungsbezirk	Kreisfreie Städte / Landkreise	Name	WZ 2008	Steuerpflichtige	Steuerbarer Umsatz		
					Lieferungen und Leistungen	Innergemeinschaftliche Erwerbe	Insgesamt
				Anzahl	1000 Euro		
5	35	Vogelsbergkreis	27.5
5	35	Vogelsbergkreis	27.51
5	35	Vogelsbergkreis	27.52	—	—	—	—
5	35	Vogelsbergkreis	27.9	6	23 807	2 023	25 830
5	35	Vogelsbergkreis	28	33	259 518	17 516	277 034
5	35	Vogelsbergkreis	28.1
5	35	Vogelsbergkreis	28.11	—	—	—	—
5	35	Vogelsbergkreis	28.12
5	35	Vogelsbergkreis	28.13	—	—	—	—
5	35	Vogelsbergkreis	28.14	—	—	—	—
5	35	Vogelsbergkreis	28.15
5	35	Vogelsbergkreis	28.2	8	51 614	2 509	54 123
5	35	Vogelsbergkreis	28.21	—	—	—	—
5	35	Vogelsbergkreis	28.21.1	—	—	—	—
5	35	Vogelsbergkreis	28.21.9	—	—	—	—
5	35	Vogelsbergkreis	28.22	—	—	—	—
5	35	Vogelsbergkreis	28.23	—	—	—	—
5	35	Vogelsbergkreis	28.24
5	35	Vogelsbergkreis	28.25
5	35	Vogelsbergkreis	28.29
5	35	Vogelsbergkreis	28.3
5	35	Vogelsbergkreis	28.4	5	22 087	1 676	23 763
5	35	Vogelsbergkreis	28.41
5	35	Vogelsbergkreis	28.49
5	35	Vogelsbergkreis	28.9	15	172 253	12 279	184 533
5	35	Vogelsbergkreis	28.91
5	35	Vogelsbergkreis	28.92
5	35	Vogelsbergkreis	28.92.1	—	—	—	—
5	35	Vogelsbergkreis	28.92.2
5	35	Vogelsbergkreis	28.93
5	35	Vogelsbergkreis	28.94
5	35	Vogelsbergkreis	28.95
5	35	Vogelsbergkreis	28.96
5	35	Vogelsbergkreis	28.99	7	25 174	570	25 744
5	35	Vogelsbergkreis	29
5	35	Vogelsbergkreis	29.1	—	—	—	—
5	35	Vogelsbergkreis	29.10.1	—	—	—	—
5	35	Vogelsbergkreis	29.10.2	—	—	—	—
5	35	Vogelsbergkreis	29.2
5	35	Vogelsbergkreis	29.3
5	35	Vogelsbergkreis	29.31	—	—	—	—
5	35	Vogelsbergkreis	29.32
5	35	Vogelsbergkreis	30	—	—	—	—
5	35	Vogelsbergkreis	30.1	—	—	—	—
5	35	Vogelsbergkreis	30.11	—	—	—	—
5	35	Vogelsbergkreis	30.12	—	—	—	—
5	35	Vogelsbergkreis	30.2	—	—	—	—
5	35	Vogelsbergkreis	30.20.1	—	—	—	—
5	35	Vogelsbergkreis	30.20.2	—	—	—	—
5	35	Vogelsbergkreis	30.3	—	—	—	—
5	35	Vogelsbergkreis	30.4	—	—	—	—
5	35	Vogelsbergkreis	30.9	—	—	—	—
5	35	Vogelsbergkreis	30.91	—	—	—	—
5	35	Vogelsbergkreis	30.92	—	—	—	—
5	35	Vogelsbergkreis	30.99	—	—	—	—
5	35	Vogelsbergkreis	31	29	45 130	1 034	46 164
5	35	Vogelsbergkreis	31.01

6. Umsatzsteuerpflichtige und steuerbarer Umsatz 2018 in den kreisfreien Städten, Landkreisen und Regierungsbezirken nach wirtschaftlicher Gliederung

Regierungsbezirk	Kreisfreie Städte / Landkreise	Name	WZ 2008	Steuerpflichtige	Steuerbarer Umsatz		
					Lieferungen und Leistungen	Innergemeinschaftliche Erwerbe	Insgesamt
				Anzahl	1000 Euro		
5	35	Vogelsbergkreis	31.02	3	3 234	3	3 238
5	35	Vogelsbergkreis	31.03
5	35	Vogelsbergkreis	31.09
5	35	Vogelsbergkreis	31.09.1
5	35	Vogelsbergkreis	31.09.9	21	5 997	727	6 723
5	35	Vogelsbergkreis	32	18	18 323	4 464	22 787
5	35	Vogelsbergkreis	32.1
5	35	Vogelsbergkreis	32.11	—	—	—	—
5	35	Vogelsbergkreis	32.12
5	35	Vogelsbergkreis	32.13	—	—	—	—
5	35	Vogelsbergkreis	32.2	—	—	—	—
5	35	Vogelsbergkreis	32.3
5	35	Vogelsbergkreis	32.4
5	35	Vogelsbergkreis	32.5	8	17 492	4 447	21 939
5	35	Vogelsbergkreis	32.50.1
5	35	Vogelsbergkreis	32.50.2
5	35	Vogelsbergkreis	32.50.3	3	1 435	3	1 438
5	35	Vogelsbergkreis	32.9	5	296	11	307
5	35	Vogelsbergkreis	32.91	—	—	—	—
5	35	Vogelsbergkreis	32.99	5	296	11	307
5	35	Vogelsbergkreis	33	15	7 770	193	7 963
5	35	Vogelsbergkreis	33.1	7	1 355	1	1 356
5	35	Vogelsbergkreis	33.11	—	—	—	—
5	35	Vogelsbergkreis	33.12	3	802	1	803
5	35	Vogelsbergkreis	33.13
5	35	Vogelsbergkreis	33.14	—	—	—	—
5	35	Vogelsbergkreis	33.15	—	—	—	—
5	35	Vogelsbergkreis	33.16	—	—	—	—
5	35	Vogelsbergkreis	33.17
5	35	Vogelsbergkreis	33.19	—	—	—	—
5	35	Vogelsbergkreis	33.2	8	6 414	192	6 606
5	35	Vogelsbergkreis	D
5	35	Vogelsbergkreis	35
5	35	Vogelsbergkreis	35.1
5	35	Vogelsbergkreis	35.11	187	55 626	1 188	56 815
5	35	Vogelsbergkreis	35.11.1	3	615	.	.
5	35	Vogelsbergkreis	35.11.2	49	37 246	.	.
5	35	Vogelsbergkreis	35.11.3	135	17 766	973	18 740
5	35	Vogelsbergkreis	35.12	—	—	—	—
5	35	Vogelsbergkreis	35.13
5	35	Vogelsbergkreis	35.14	—	—	—	—
5	35	Vogelsbergkreis	35.2
5	35	Vogelsbergkreis	35.21
5	35	Vogelsbergkreis	35.21.1	—	—	—	—
5	35	Vogelsbergkreis	35.21.2
5	35	Vogelsbergkreis	35.21.3	6	1 570	.	.
5	35	Vogelsbergkreis	35.22	—	—	—	—
5	35	Vogelsbergkreis	35.23	—	—	—	—
5	35	Vogelsbergkreis	35.3
5	35	Vogelsbergkreis	E	35	177 174	4 080	181 254
5	35	Vogelsbergkreis	36
5	35	Vogelsbergkreis	36.00.1	—	—	—	—
5	35	Vogelsbergkreis	36.00.2
5	35	Vogelsbergkreis	36.00.3	—	—	—	—
5	35	Vogelsbergkreis	37
5	35	Vogelsbergkreis	37.00.1	—	—	—	—
5	35	Vogelsbergkreis	37.00.2

6. Umsatzsteuerpflichtige und steuerbarer Umsatz 2018 in den kreisfreien Städten, Landkreisen und Regierungsbezirken nach wirtschaftlicher Gliederung

Regierungsbezirk	Kreisfreie Städte / Landkreise	Name	WZ 2008	Steuerpflichtige	Steuerbarer Umsatz		
					Lieferungen und Leistungen	Innergemeinschaftliche Erwerbe	Insgesamt
				Anzahl	1000 Euro		
5	35	Vogelsbergkreis	38	16	152 843	2 788	155 631
5	35	Vogelsbergkreis	38.1
5	35	Vogelsbergkreis	38.11
5	35	Vogelsbergkreis	38.12	—	—	—	—
5	35	Vogelsbergkreis	38.2	9	114 126	2 612	116 739
5	35	Vogelsbergkreis	38.21
5	35	Vogelsbergkreis	38.22
5	35	Vogelsbergkreis	38.3
5	35	Vogelsbergkreis	38.31	—	—	—	—
5	35	Vogelsbergkreis	38.32
5	35	Vogelsbergkreis	39	—	—	—	—
5	35	Vogelsbergkreis	F	463	304 993	1 582	306 575
5	35	Vogelsbergkreis	41	31	45 630	2	45 632
5	35	Vogelsbergkreis	41.1
5	35	Vogelsbergkreis	41.10.1
5	35	Vogelsbergkreis	41.10.2
5	35	Vogelsbergkreis	41.10.3	—	—	—	—
5	35	Vogelsbergkreis	41.2
5	35	Vogelsbergkreis	41.20.1
5	35	Vogelsbergkreis	41.20.2	—	—	—	—
5	35	Vogelsbergkreis	42	7	26 130	24	26 153
5	35	Vogelsbergkreis	42.1
5	35	Vogelsbergkreis	42.11
5	35	Vogelsbergkreis	42.12
5	35	Vogelsbergkreis	42.13	—	—	—	—
5	35	Vogelsbergkreis	42.2
5	35	Vogelsbergkreis	42.21
5	35	Vogelsbergkreis	42.22	—	—	—	—
5	35	Vogelsbergkreis	42.9	—	—	—	—
5	35	Vogelsbergkreis	42.91	—	—	—	—
5	35	Vogelsbergkreis	42.99	—	—	—	—
5	35	Vogelsbergkreis	43	425	233 233	1 556	234 789
5	35	Vogelsbergkreis	43.1	13	4 751	9	4 760
5	35	Vogelsbergkreis	43.11
5	35	Vogelsbergkreis	43.12
5	35	Vogelsbergkreis	43.13
5	35	Vogelsbergkreis	43.2	155	132 945	838	133 782
5	35	Vogelsbergkreis	43.21	48	54 713	109	54 822
5	35	Vogelsbergkreis	43.22	73	64 714	635	65 349
5	35	Vogelsbergkreis	43.29	34	13 517	94	13 611
5	35	Vogelsbergkreis	43.29.1	21	4 573	.	.
5	35	Vogelsbergkreis	43.29.9	13	8 944	.	.
5	35	Vogelsbergkreis	43.3	151	41 685	351	42 036
5	35	Vogelsbergkreis	43.31	7	3 353	1	3 354
5	35	Vogelsbergkreis	43.32	55	19 788	328	20 116
5	35	Vogelsbergkreis	43.33	39	4 725	10	4 735
5	35	Vogelsbergkreis	43.34	40	11 395	1	11 396
5	35	Vogelsbergkreis	43.34.1	40	11 395	1	11 396
5	35	Vogelsbergkreis	43.34.2	—	—	—	—
5	35	Vogelsbergkreis	43.39	10	2 424	11	2 436
5	35	Vogelsbergkreis	43.9	106	53 853	358	54 211
5	35	Vogelsbergkreis	43.91	54	33 865	79	33 945
5	35	Vogelsbergkreis	43.91.1	27	16 525	47	16 572
5	35	Vogelsbergkreis	43.91.2	27	17 340	32	17 372
5	35	Vogelsbergkreis	43.99	52	19 988	279	20 266
5	35	Vogelsbergkreis	43.99.1
5	35	Vogelsbergkreis	43.99.2

6. Umsatzsteuerpflichtige und steuerbarer Umsatz 2018 in den kreisfreien Städten, Landkreisen und Regierungsbezirken nach wirtschaftlicher Gliederung

Regierungsbezirk	Kreisfreie Städte / Landkreise	Name	WZ 2008	Steuerpflichtige	Steuerbarer Umsatz		
					Lieferungen und Leistungen	Innergemeinschaftliche Erwerbe	Insgesamt
				Anzahl	1000 Euro		
5	35	Vogelsbergkreis	43.99.9	37	15 756	276	16 033
5	35	Vogelsbergkreis	G	783	1 216 136	67 186	1 283 322
5	35	Vogelsbergkreis	45	151	179 022	4 280	183 303
5	35	Vogelsbergkreis	45.1	62	113 119	2 141	115 260
5	35	Vogelsbergkreis	45.11
5	35	Vogelsbergkreis	45.19
5	35	Vogelsbergkreis	45.2	54	26 700	233	26 933
5	35	Vogelsbergkreis	45.20.1	5	1 783	1	1 784
5	35	Vogelsbergkreis	45.20.2	—	—	—	—
5	35	Vogelsbergkreis	45.20.3	46	19 932	127	20 059
5	35	Vogelsbergkreis	45.20.4	3	4 985	105	5 091
5	35	Vogelsbergkreis	45.3
5	35	Vogelsbergkreis	45.31	5	18 199	1	18 200
5	35	Vogelsbergkreis	45.32
5	35	Vogelsbergkreis	45.4
5	35	Vogelsbergkreis	46	193	706 510	30 548	737 058
5	35	Vogelsbergkreis	46.1	72	23 280	2 558	25 839
5	35	Vogelsbergkreis	46.11
5	35	Vogelsbergkreis	46.12	4	4 707	232	4 940
5	35	Vogelsbergkreis	46.13	7	2 415	13	2 428
5	35	Vogelsbergkreis	46.13.1
5	35	Vogelsbergkreis	46.13.2
5	35	Vogelsbergkreis	46.14	10	3 058	713	3 771
5	35	Vogelsbergkreis	46.15	11	4 428	76	4 503
5	35	Vogelsbergkreis	46.16	7	887	17	904
5	35	Vogelsbergkreis	46.17
5	35	Vogelsbergkreis	46.18	25	5 783	1 390	7 173
5	35	Vogelsbergkreis	46.18.1
5	35	Vogelsbergkreis	46.18.2
5	35	Vogelsbergkreis	46.18.3
5	35	Vogelsbergkreis	46.18.4
5	35	Vogelsbergkreis	46.18.5	—	—	—	—
5	35	Vogelsbergkreis	46.18.6
5	35	Vogelsbergkreis	46.18.7	—	—	—	—
5	35	Vogelsbergkreis	46.18.9	19	4 280	1 383	5 663
5	35	Vogelsbergkreis	46.19	4	1 064	116	1 180
5	35	Vogelsbergkreis	46.2	14	70 712	12 386	83 098
5	35	Vogelsbergkreis	46.21	6	11 734	1	11 735
5	35	Vogelsbergkreis	46.22
5	35	Vogelsbergkreis	46.23
5	35	Vogelsbergkreis	46.24
5	35	Vogelsbergkreis	46.3	13	21 367	17	21 383
5	35	Vogelsbergkreis	46.31
5	35	Vogelsbergkreis	46.32	—	—	—	—
5	35	Vogelsbergkreis	46.33
5	35	Vogelsbergkreis	46.34	6	9 250	11	9 261
5	35	Vogelsbergkreis	46.35
5	35	Vogelsbergkreis	46.36	—	—	—	—
5	35	Vogelsbergkreis	46.37
5	35	Vogelsbergkreis	46.38
5	35	Vogelsbergkreis	46.38.1	—	—	—	—
5	35	Vogelsbergkreis	46.38.2	—	—	—	—
5	35	Vogelsbergkreis	46.38.9
5	35	Vogelsbergkreis	46.39
5	35	Vogelsbergkreis	46.39.1	—	—	—	—
5	35	Vogelsbergkreis	46.39.9
5	35	Vogelsbergkreis	46.4	18	159 891	3 341	163 232

6. Umsatzsteuerpflichtige und steuerbarer Umsatz 2018 in den kreisfreien Städten, Landkreisen und Regierungsbezirken nach wirtschaftlicher Gliederung

Regierungsbezirk	Kreisfreie Städte / Landkreise	Name	WZ 2008	Steuerpflichtige	Steuerbarer Umsatz		
					Lieferungen und Leistungen	Innergemeinschaftliche Erwerbe	Insgesamt
				Anzahl	1000 Euro		
5	35	Vogelsbergkreis	46.41	•	•	•	•
5	35	Vogelsbergkreis	46.42	•	•	•	•
5	35	Vogelsbergkreis	46.42.1	•	•	•	•
5	35	Vogelsbergkreis	46.42.2	—	—	—	—
5	35	Vogelsbergkreis	46.43	3	191	•	•
5	35	Vogelsbergkreis	46.43.1	—	—	—	—
5	35	Vogelsbergkreis	46.43.2	—	—	—	—
5	35	Vogelsbergkreis	46.43.3	3	191	•	•
5	35	Vogelsbergkreis	46.44	•	•	•	•
5	35	Vogelsbergkreis	46.44.1	—	—	—	—
5	35	Vogelsbergkreis	46.44.2	•	•	•	•
5	35	Vogelsbergkreis	46.45	•	•	•	•
5	35	Vogelsbergkreis	46.46	•	•	•	•
5	35	Vogelsbergkreis	46.46.1	•	•	•	•
5	35	Vogelsbergkreis	46.46.2	•	•	•	•
5	35	Vogelsbergkreis	46.47	•	•	•	•
5	35	Vogelsbergkreis	46.48	—	—	—	—
5	35	Vogelsbergkreis	46.49	6	30 175	897	31 072
5	35	Vogelsbergkreis	46.49.1	•	•	•	•
5	35	Vogelsbergkreis	46.49.2	•	•	•	•
5	35	Vogelsbergkreis	46.49.3	•	•	•	•
5	35	Vogelsbergkreis	46.49.4	•	•	•	•
5	35	Vogelsbergkreis	46.49.5	—	—	—	—
5	35	Vogelsbergkreis	46.5	—	—	—	—
5	35	Vogelsbergkreis	46.51	—	—	—	—
5	35	Vogelsbergkreis	46.52	—	—	—	—
5	35	Vogelsbergkreis	46.6	32	59 432	7 716	67 148
5	35	Vogelsbergkreis	46.61	10	19 531	2 970	22 501
5	35	Vogelsbergkreis	46.62	•	•	•	•
5	35	Vogelsbergkreis	46.63	•	•	•	•
5	35	Vogelsbergkreis	46.64	—	—	—	—
5	35	Vogelsbergkreis	46.65	—	—	—	—
5	35	Vogelsbergkreis	46.66	—	—	—	—
5	35	Vogelsbergkreis	46.69	15	36 058	3 206	39 265
5	35	Vogelsbergkreis	46.7	41	267 234	4 345	271 579
5	35	Vogelsbergkreis	46.71	3	39 600	•	•
5	35	Vogelsbergkreis	46.71.1	•	•	•	•
5	35	Vogelsbergkreis	46.71.2	•	•	•	•
5	35	Vogelsbergkreis	46.72	•	•	•	•
5	35	Vogelsbergkreis	46.73	21	213 574	3 243	216 818
5	35	Vogelsbergkreis	46.73.1	•	•	•	•
5	35	Vogelsbergkreis	46.73.2	•	•	•	•
5	35	Vogelsbergkreis	46.73.3	7	8 171	•	•
5	35	Vogelsbergkreis	46.73.4	9	14 712	1 187	15 899
5	35	Vogelsbergkreis	46.73.5	—	—	—	—
5	35	Vogelsbergkreis	46.73.6	•	•	•	•
5	35	Vogelsbergkreis	46.73.7	—	—	—	—
5	35	Vogelsbergkreis	46.73.8	—	—	—	—
5	35	Vogelsbergkreis	46.74	5	8 333	94	8 427
5	35	Vogelsbergkreis	46.74.1	5	8 333	94	8 427
5	35	Vogelsbergkreis	46.74.2	—	—	—	—
5	35	Vogelsbergkreis	46.74.3	—	—	—	—
5	35	Vogelsbergkreis	46.75	•	•	•	•
5	35	Vogelsbergkreis	46.76	•	•	•	•
5	35	Vogelsbergkreis	46.77	•	•	•	•
5	35	Vogelsbergkreis	46.9	3	104 594	186	104 779
5	35	Vogelsbergkreis	47	439	330 604	32 358	362 961

6. Umsatzsteuerpflichtige und steuerbarer Umsatz 2018 in den kreisfreien Städten, Landkreisen und Regierungsbezirken nach wirtschaftlicher Gliederung

Regierungsbezirk	Kreisfreie Städte / Landkreise	Name	WZ 2008	Steuerpflichtige	Steuerbarer Umsatz		
					Lieferungen und Leistungen	Innergemeinschaftliche Erwerbe	Insgesamt
				Anzahl	1000 Euro		
5	35	Vogelsbergkreis	47.1	55	72 248	518	72 766
5	35	Vogelsbergkreis	47.11	36	68 561	116	68 677
5	35	Vogelsbergkreis	47.19	19	3 687	402	4 089
5	35	Vogelsbergkreis	47.2	49	25 196	754	25 950
5	35	Vogelsbergkreis	47.21
5	35	Vogelsbergkreis	47.22	8	2 160	.	.
5	35	Vogelsbergkreis	47.23
5	35	Vogelsbergkreis	47.24	3	2 002	.	.
5	35	Vogelsbergkreis	47.25	12	3 633	15	3 648
5	35	Vogelsbergkreis	47.26	3	355	4	360
5	35	Vogelsbergkreis	47.29	20	16 634	735	17 369
5	35	Vogelsbergkreis	47.3	13	10 518	—	10 519
5	35	Vogelsbergkreis	47.30.1
5	35	Vogelsbergkreis	47.30.2
5	35	Vogelsbergkreis	47.4	25	21 544	652	22 196
5	35	Vogelsbergkreis	47.41	10	1 989	63	2 052
5	35	Vogelsbergkreis	47.42	5	2 837	4	2 841
5	35	Vogelsbergkreis	47.43	10	16 718	585	17 303
5	35	Vogelsbergkreis	47.5	70	28 086	2 332	30 418
5	35	Vogelsbergkreis	47.51	5	585	32	617
5	35	Vogelsbergkreis	47.52	38	20 122	1 902	22 023
5	35	Vogelsbergkreis	47.52.1	19	10 404	728	11 132
5	35	Vogelsbergkreis	47.52.3	19	9 718	1 173	10 892
5	35	Vogelsbergkreis	47.53	9	2 096	148	2 243
5	35	Vogelsbergkreis	47.54	9	1 052	10	1 062
5	35	Vogelsbergkreis	47.59	9	4 232	241	4 472
5	35	Vogelsbergkreis	47.59.1
5	35	Vogelsbergkreis	47.59.2	3	287	20	307
5	35	Vogelsbergkreis	47.59.3
5	35	Vogelsbergkreis	47.59.9	3	1 001	121	1 122
5	35	Vogelsbergkreis	47.6	47	21 166	2 209	23 375
5	35	Vogelsbergkreis	47.61	6	1 924	—	1 924
5	35	Vogelsbergkreis	47.62	12	4 458	700	5 158
5	35	Vogelsbergkreis	47.62.1
5	35	Vogelsbergkreis	47.62.2
5	35	Vogelsbergkreis	47.63	—	—	—	—
5	35	Vogelsbergkreis	47.64	18	8 928	1 444	10 372
5	35	Vogelsbergkreis	47.64.1	7	2 604	44	2 648
5	35	Vogelsbergkreis	47.64.2	11	6 325	1 400	7 724
5	35	Vogelsbergkreis	47.65	11	5 855	65	5 920
5	35	Vogelsbergkreis	47.7	144	95 906	757	96 662
5	35	Vogelsbergkreis	47.71	22	10 347	247	10 595
5	35	Vogelsbergkreis	47.72	10	3 181	69	3 250
5	35	Vogelsbergkreis	47.72.1
5	35	Vogelsbergkreis	47.72.2
5	35	Vogelsbergkreis	47.73	25	57 818	58	57 876
5	35	Vogelsbergkreis	47.74	5	2 921	16	2 937
5	35	Vogelsbergkreis	47.75	11	523	8	531
5	35	Vogelsbergkreis	47.76	21	5 690	142	5 832
5	35	Vogelsbergkreis	47.76.1	16	2 644	114	2 758
5	35	Vogelsbergkreis	47.76.2	5	3 045	28	3 074
5	35	Vogelsbergkreis	47.77	8	1 147	9	1 156
5	35	Vogelsbergkreis	47.78	36	12 898	190	13 088
5	35	Vogelsbergkreis	47.78.1	10	3 945	77	4 021
5	35	Vogelsbergkreis	47.78.2
5	35	Vogelsbergkreis	47.78.3
5	35	Vogelsbergkreis	47.78.9	20	7 131	112	7 243

6. Umsatzsteuerpflichtige und steuerbarer Umsatz 2018 in den kreisfreien Städten, Landkreisen und Regierungsbezirken nach wirtschaftlicher Gliederung

Regierungsbezirk	Kreisfreie Städte / Landkreise	Name	WZ 2008	Steuerpflichtige	Steuerbarer Umsatz		
					Lieferungen und Leistungen	Innergemeinschaftliche Erwerbe	Insgesamt
				Anzahl	1000 Euro		
5	35	Vogelsbergkreis	47.79	6	1 381	18	1 399
5	35	Vogelsbergkreis	47.79.1
5	35	Vogelsbergkreis	47.79.2	—	—	—	—
5	35	Vogelsbergkreis	47.79.9
5	35	Vogelsbergkreis	47.8	3	826	233	1 058
5	35	Vogelsbergkreis	47.81
5	35	Vogelsbergkreis	47.82
5	35	Vogelsbergkreis	47.89	—	—	—	—
5	35	Vogelsbergkreis	47.9	33	55 115	24 903	80 018
5	35	Vogelsbergkreis	47.91
5	35	Vogelsbergkreis	47.99
5	35	Vogelsbergkreis	47.99.1	5	1 588	.	.
5	35	Vogelsbergkreis	47.99.9
5	35	Vogelsbergkreis	H	108	87 019	419	87 438
5	35	Vogelsbergkreis	49	65	53 336	288	53 624
5	35	Vogelsbergkreis	49.1	—	—	—	—
5	35	Vogelsbergkreis	49.2	—	—	—	—
5	35	Vogelsbergkreis	49.3	19	12 731	—	12 731
5	35	Vogelsbergkreis	49.31	3	5 694	.	.
5	35	Vogelsbergkreis	49.32	8	2 753	.	.
5	35	Vogelsbergkreis	49.39	8	4 283	—	4 283
5	35	Vogelsbergkreis	49.39.1
5	35	Vogelsbergkreis	49.39.2
5	35	Vogelsbergkreis	49.39.9	4	2 052	—	2 053
5	35	Vogelsbergkreis	49.4	46	40 605	287	40 892
5	35	Vogelsbergkreis	49.41
5	35	Vogelsbergkreis	49.42
5	35	Vogelsbergkreis	49.5	—	—	—	—
5	35	Vogelsbergkreis	50	—	—	—	—
5	35	Vogelsbergkreis	50.1	—	—	—	—
5	35	Vogelsbergkreis	50.2	—	—	—	—
5	35	Vogelsbergkreis	50.3	—	—	—	—
5	35	Vogelsbergkreis	50.4	—	—	—	—
5	35	Vogelsbergkreis	51	—	—	—	—
5	35	Vogelsbergkreis	51.1	—	—	—	—
5	35	Vogelsbergkreis	51.2	—	—	—	—
5	35	Vogelsbergkreis	51.21	—	—	—	—
5	35	Vogelsbergkreis	51.22	—	—	—	—
5	35	Vogelsbergkreis	52	30	22 734	.	.
5	35	Vogelsbergkreis	52.1
5	35	Vogelsbergkreis	52.2
5	35	Vogelsbergkreis	52.21
5	35	Vogelsbergkreis	52.21.1	—	—	—	—
5	35	Vogelsbergkreis	52.21.2	—	—	—	—
5	35	Vogelsbergkreis	52.21.3	—	—	—	—
5	35	Vogelsbergkreis	52.21.4	—	—	—	—
5	35	Vogelsbergkreis	52.21.5	—	—	—	—
5	35	Vogelsbergkreis	52.21.9
5	35	Vogelsbergkreis	52.22	—	—	—	—
5	35	Vogelsbergkreis	52.22.1	—	—	—	—
5	35	Vogelsbergkreis	52.22.2	—	—	—	—
5	35	Vogelsbergkreis	52.22.3	—	—	—	—
5	35	Vogelsbergkreis	52.22.9	—	—	—	—
5	35	Vogelsbergkreis	52.23	—	—	—	—
5	35	Vogelsbergkreis	52.23.1	—	—	—	—
5	35	Vogelsbergkreis	52.23.9	—	—	—	—
5	35	Vogelsbergkreis	52.24

6. Umsatzsteuerpflichtige und steuerbarer Umsatz 2018 in den kreisfreien Städten, Landkreisen und Regierungsbezirken nach wirtschaftlicher Gliederung

Regierungsbezirk	Kreisfreie Städte / Landkreise	Name	WZ 2008	Steuerpflichtige	Steuerbarer Umsatz		
					Lieferungen und Leistungen	Innergemeinschaftliche Erwerbe	Insgesamt
				Anzahl	1000 Euro		
5	35	Vogelsbergkreis	52.29	22	21 636	67	21 703
5	35	Vogelsbergkreis	52.29.1	17	16 200	•	•
5	35	Vogelsbergkreis	52.29.2	—	—	—	—
5	35	Vogelsbergkreis	52.29.9	5	5 436	•	•
5	35	Vogelsbergkreis	53	13	10 949	•	•
5	35	Vogelsbergkreis	53.1	—	—	—	—
5	35	Vogelsbergkreis	53.2	13	10 949	•	•
5	35	Vogelsbergkreis	I	270	60 013	113	60 126
5	35	Vogelsbergkreis	55	75	22 523	4	22 527
5	35	Vogelsbergkreis	55.1	67	21 008	4	21 012
5	35	Vogelsbergkreis	55.10.1	19	10 231	2	10 233
5	35	Vogelsbergkreis	55.10.2	5	433	2	435
5	35	Vogelsbergkreis	55.10.3	36	9 056	•	•
5	35	Vogelsbergkreis	55.10.4	7	1 289	•	•
5	35	Vogelsbergkreis	55.2	4	388	•	•
5	35	Vogelsbergkreis	55.20.1	—	—	—	—
5	35	Vogelsbergkreis	55.20.2	—	—	—	—
5	35	Vogelsbergkreis	55.20.3	4	388	•	•
5	35	Vogelsbergkreis	55.20.4	—	—	—	—
5	35	Vogelsbergkreis	55.3	•	•	•	•
5	35	Vogelsbergkreis	55.9	•	•	•	•
5	35	Vogelsbergkreis	55.90.1	•	•	•	•
5	35	Vogelsbergkreis	55.90.9	—	—	—	—
5	35	Vogelsbergkreis	56	195	37 490	109	37 599
5	35	Vogelsbergkreis	56.1	122	29 194	93	29 287
5	35	Vogelsbergkreis	56.10.1	70	16 096	7	16 102
5	35	Vogelsbergkreis	56.10.2	•	•	•	•
5	35	Vogelsbergkreis	56.10.3	34	7 249	11	7 261
5	35	Vogelsbergkreis	56.10.4	•	•	•	•
5	35	Vogelsbergkreis	56.10.5	12	1 775	75	1 851
5	35	Vogelsbergkreis	56.2	11	1 854	•	•
5	35	Vogelsbergkreis	56.21	•	•	•	•
5	35	Vogelsbergkreis	56.29	•	•	•	•
5	35	Vogelsbergkreis	56.3	62	6 442	•	•
5	35	Vogelsbergkreis	56.30.1	56	5 725	16	5 740
5	35	Vogelsbergkreis	56.30.2	•	•	•	•
5	35	Vogelsbergkreis	56.30.3	3	449	•	•
5	35	Vogelsbergkreis	56.30.4	•	•	•	•
5	35	Vogelsbergkreis	56.30.9	•	•	•	•
5	35	Vogelsbergkreis	J	94	25 911	1 144	27 055
5	35	Vogelsbergkreis	58	8	7 399	909	8 308
5	35	Vogelsbergkreis	58.1	•	•	•	•
5	35	Vogelsbergkreis	58.11	•	•	•	•
5	35	Vogelsbergkreis	58.12	—	—	—	—
5	35	Vogelsbergkreis	58.13	•	•	•	•
5	35	Vogelsbergkreis	58.14	•	•	•	•
5	35	Vogelsbergkreis	58.19	•	•	•	•
5	35	Vogelsbergkreis	58.2	•	•	•	•
5	35	Vogelsbergkreis	58.21	•	•	•	•
5	35	Vogelsbergkreis	58.29	—	—	—	—
5	35	Vogelsbergkreis	59	•	•	•	•
5	35	Vogelsbergkreis	59.1	•	•	•	•
5	35	Vogelsbergkreis	59.11	•	•	•	•
5	35	Vogelsbergkreis	59.12	•	•	•	•
5	35	Vogelsbergkreis	59.13	—	—	—	—
5	35	Vogelsbergkreis	59.14	—	—	—	—
5	35	Vogelsbergkreis	59.2	—	—	—	—

6. Umsatzsteuerpflichtige und steuerbarer Umsatz 2018 in den kreisfreien Städten, Landkreisen und Regierungsbezirken nach wirtschaftlicher Gliederung

Regierungsbezirk	Kreisfreie Städte / Landkreise	Name	WZ 2008	Steuerpflichtige	Steuerbarer Umsatz		
					Lieferungen und Leistungen	Innergemeinschaftliche Erwerbe	Insgesamt
					1000 Euro		
				Anzahl			
5	35	Vogelsbergkreis	59.20.1	—	—	—	—
5	35	Vogelsbergkreis	59.20.2	—	—	—	—
5	35	Vogelsbergkreis	59.20.3	—	—	—	—
5	35	Vogelsbergkreis	60	—	—	—	—
5	35	Vogelsbergkreis	60.1	—	—	—	—
5	35	Vogelsbergkreis	60.2	—	—	—	—
5	35	Vogelsbergkreis	61	•	•	•	•
5	35	Vogelsbergkreis	61.1	—	—	—	—
5	35	Vogelsbergkreis	61.2	•	•	•	•
5	35	Vogelsbergkreis	61.3	—	—	—	—
5	35	Vogelsbergkreis	61.9	—	—	—	—
5	35	Vogelsbergkreis	61.90.1	—	—	—	—
5	35	Vogelsbergkreis	61.90.9	—	—	—	—
5	35	Vogelsbergkreis	62	75	17 070	187	17 257
5	35	Vogelsbergkreis	62.01	24	5 395	9	5 404
5	35	Vogelsbergkreis	62.01.1	5	509	1	510
5	35	Vogelsbergkreis	62.01.9	19	4 886	8	4 894
5	35	Vogelsbergkreis	62.02	36	9 190	11	9 201
5	35	Vogelsbergkreis	62.03	8	1 280	•	•
5	35	Vogelsbergkreis	62.09	7	1 205	•	•
5	35	Vogelsbergkreis	63	8	1 307	11	1 318
5	35	Vogelsbergkreis	63.1	•	•	•	•
5	35	Vogelsbergkreis	63.11	•	•	•	•
5	35	Vogelsbergkreis	63.12	—	—	—	—
5	35	Vogelsbergkreis	63.9	•	•	•	•
5	35	Vogelsbergkreis	63.91	—	—	—	—
5	35	Vogelsbergkreis	63.99	•	•	•	•
5	35	Vogelsbergkreis	K	20	12 803	7	12 810
5	35	Vogelsbergkreis	64	5	11 616	•	•
5	35	Vogelsbergkreis	64.1	5	11 616	•	•
5	35	Vogelsbergkreis	64.11	—	—	—	—
5	35	Vogelsbergkreis	64.19	5	11 616	•	•
5	35	Vogelsbergkreis	64.19.1	—	—	—	—
5	35	Vogelsbergkreis	64.19.2	—	—	—	—
5	35	Vogelsbergkreis	64.19.3	5	11 616	•	•
5	35	Vogelsbergkreis	64.19.4	—	—	—	—
5	35	Vogelsbergkreis	64.19.5	—	—	—	—
5	35	Vogelsbergkreis	64.19.6	—	—	—	—
5	35	Vogelsbergkreis	64.2	—	—	—	—
5	35	Vogelsbergkreis	64.3	—	—	—	—
5	35	Vogelsbergkreis	64.9	—	—	—	—
5	35	Vogelsbergkreis	64.91	—	—	—	—
5	35	Vogelsbergkreis	64.92	—	—	—	—
5	35	Vogelsbergkreis	64.92.1	—	—	—	—
5	35	Vogelsbergkreis	64.92.2	—	—	—	—
5	35	Vogelsbergkreis	64.99	—	—	—	—
5	35	Vogelsbergkreis	64.99.1	—	—	—	—
5	35	Vogelsbergkreis	64.99.9	—	—	—	—
5	35	Vogelsbergkreis	65	—	—	—	—
5	35	Vogelsbergkreis	65.1	—	—	—	—
5	35	Vogelsbergkreis	65.11	—	—	—	—
5	35	Vogelsbergkreis	65.12	—	—	—	—
5	35	Vogelsbergkreis	65.12.1	—	—	—	—
5	35	Vogelsbergkreis	65.12.2	—	—	—	—
5	35	Vogelsbergkreis	65.2	—	—	—	—
5	35	Vogelsbergkreis	65.3	—	—	—	—
5	35	Vogelsbergkreis	66	15	1 187	•	•

6. Umsatzsteuerpflichtige und steuerbarer Umsatz 2018 in den kreisfreien Städten, Landkreisen und Regierungsbezirken nach wirtschaftlicher Gliederung

Regierungsbezirk	Kreisfreie Städte / Landkreise	Name	WZ 2008	Steuerpflichtige	Steuerbarer Umsatz		
					Lieferungen und Leistungen	Innergemeinschaftliche Erwerbe	Insgesamt
				Anzahl	1000 Euro		
5	35	Vogelsbergkreis	66.1	•	•	•	•
5	35	Vogelsbergkreis	66.11	—	—	—	—
5	35	Vogelsbergkreis	66.12	—	—	—	—
5	35	Vogelsbergkreis	66.19	•	•	•	•
5	35	Vogelsbergkreis	66.2	8	426	•	•
5	35	Vogelsbergkreis	66.21	—	—	—	—
5	35	Vogelsbergkreis	66.22	•	•	•	•
5	35	Vogelsbergkreis	66.29	•	•	•	•
5	35	Vogelsbergkreis	66.3	•	•	•	•
5	35	Vogelsbergkreis	L	263	49 972	739	50 712
5	35	Vogelsbergkreis	68	263	49 972	739	50 712
5	35	Vogelsbergkreis	68.1	6	365	•	•
5	35	Vogelsbergkreis	68.2	226	45 865	731	46 596
5	35	Vogelsbergkreis	68.3	31	3 742	•	•
5	35	Vogelsbergkreis	68.31	15	1 540	•	•
5	35	Vogelsbergkreis	68.32	16	2 201	6	2 208
5	35	Vogelsbergkreis	M	388	155 077	3 710	158 788
5	35	Vogelsbergkreis	69	88	23 953	112	24 065
5	35	Vogelsbergkreis	69.1	36	8 270	•	•
5	35	Vogelsbergkreis	69.10.1	18	6 617	97	6 714
5	35	Vogelsbergkreis	69.10.2	•	•	•	•
5	35	Vogelsbergkreis	69.10.3	—	—	—	—
5	35	Vogelsbergkreis	69.10.4	—	—	—	—
5	35	Vogelsbergkreis	69.10.9	•	•	•	•
5	35	Vogelsbergkreis	69.2	52	15 683	•	•
5	35	Vogelsbergkreis	69.20.1	3	575	•	•
5	35	Vogelsbergkreis	69.20.2	—	—	—	—
5	35	Vogelsbergkreis	69.20.3	39	14 248	•	•
5	35	Vogelsbergkreis	69.20.4	10	860	•	•
5	35	Vogelsbergkreis	70	74	68 479	3 527	72 007
5	35	Vogelsbergkreis	70.1	•	•	•	•
5	35	Vogelsbergkreis	70.10.1	•	•	•	•
5	35	Vogelsbergkreis	70.10.9	•	•	•	•
5	35	Vogelsbergkreis	70.2	•	•	•	•
5	35	Vogelsbergkreis	70.21	—	—	—	—
5	35	Vogelsbergkreis	70.22	•	•	•	•
5	35	Vogelsbergkreis	71	133	46 373	52	46 425
5	35	Vogelsbergkreis	71.1	•	•	•	•
5	35	Vogelsbergkreis	71.11	•	•	•	•
5	35	Vogelsbergkreis	71.11.1	19	3 822	5	3 827
5	35	Vogelsbergkreis	71.11.2	—	—	—	—
5	35	Vogelsbergkreis	71.11.3	7	1 323	•	•
5	35	Vogelsbergkreis	71.11.4	•	•	•	•
5	35	Vogelsbergkreis	71.12	104	39 794	47	39 841
5	35	Vogelsbergkreis	71.12.1	45	14 184	39	14 223
5	35	Vogelsbergkreis	71.12.2	31	20 730	7	20 737
5	35	Vogelsbergkreis	71.12.3	•	•	•	•
5	35	Vogelsbergkreis	71.12.9	•	•	•	•
5	35	Vogelsbergkreis	71.2	•	•	•	•
5	35	Vogelsbergkreis	72	7	1 827	•	•
5	35	Vogelsbergkreis	72.1	7	1 827	•	•
5	35	Vogelsbergkreis	72.11	•	•	•	•
5	35	Vogelsbergkreis	72.19	•	•	•	•
5	35	Vogelsbergkreis	72.2	—	—	—	—
5	35	Vogelsbergkreis	73	26	5 999	5	6 004
5	35	Vogelsbergkreis	73.1	26	5 999	5	6 004
5	35	Vogelsbergkreis	73.11	26	5 999	5	6 004

6. Umsatzsteuerpflichtige und steuerbarer Umsatz 2018 in den kreisfreien Städten, Landkreisen und Regierungsbezirken nach wirtschaftlicher Gliederung

Regierungsbezirk	Kreisfreie Städte / Landkreise	Name	WZ 2008	Steuerpflichtige	Steuerbarer Umsatz		
					Lieferungen und Leistungen	Innergemeinschaftliche Erwerbe	Insgesamt
				Anzahl	1000 Euro		
5	35	Vogelsbergkreis	73.12	—	—	—	—
5	35	Vogelsbergkreis	73.2	—	—	—	—
5	35	Vogelsbergkreis	74	37	3 278	14	3 292
5	35	Vogelsbergkreis	74.1	10	781	12	792
5	35	Vogelsbergkreis	74.10.1	—	—	—	—
5	35	Vogelsbergkreis	74.10.2	7	510	9	519
5	35	Vogelsbergkreis	74.10.3	3	271	3	274
5	35	Vogelsbergkreis	74.2	•	•	•	•
5	35	Vogelsbergkreis	74.20.1	•	•	•	•
5	35	Vogelsbergkreis	74.20.2	—	—	—	—
5	35	Vogelsbergkreis	74.3	•	•	•	•
5	35	Vogelsbergkreis	74.30.1	—	—	—	—
5	35	Vogelsbergkreis	74.30.2	•	•	•	•
5	35	Vogelsbergkreis	74.9	15	1 727	1	1 728
5	35	Vogelsbergkreis	75	23	5 168	•	•
5	35	Vogelsbergkreis	75.00.1	•	•	•	•
5	35	Vogelsbergkreis	75.00.9	•	•	•	•
5	35	Vogelsbergkreis	N	197	73 281	428	73 710
5	35	Vogelsbergkreis	77	34	12 553	194	12 747
5	35	Vogelsbergkreis	77.1	•	•	•	•
5	35	Vogelsbergkreis	77.11	•	•	•	•
5	35	Vogelsbergkreis	77.12	•	•	•	•
5	35	Vogelsbergkreis	77.2	•	•	•	•
5	35	Vogelsbergkreis	77.21	•	•	•	•
5	35	Vogelsbergkreis	77.22	—	—	—	—
5	35	Vogelsbergkreis	77.29	•	•	•	•
5	35	Vogelsbergkreis	77.3	23	10 771	•	•
5	35	Vogelsbergkreis	77.31	7	1 164	•	•
5	35	Vogelsbergkreis	77.32	6	5 795	•	•
5	35	Vogelsbergkreis	77.33	—	—	—	—
5	35	Vogelsbergkreis	77.34	—	—	—	—
5	35	Vogelsbergkreis	77.35	—	—	—	—
5	35	Vogelsbergkreis	77.39	10	3 812	•	•
5	35	Vogelsbergkreis	77.4	—	—	—	—
5	35	Vogelsbergkreis	78	•	•	•	•
5	35	Vogelsbergkreis	78.1	•	•	•	•
5	35	Vogelsbergkreis	78.2	—	—	—	—
5	35	Vogelsbergkreis	78.3	—	—	—	—
5	35	Vogelsbergkreis	79	17	5 980	31	6 011
5	35	Vogelsbergkreis	79.1	•	•	•	•
5	35	Vogelsbergkreis	79.11	9	4 175	31	4 206
5	35	Vogelsbergkreis	79.12	•	•	•	•
5	35	Vogelsbergkreis	79.9	•	•	•	•
5	35	Vogelsbergkreis	80	•	•	•	•
5	35	Vogelsbergkreis	80.1	•	•	•	•
5	35	Vogelsbergkreis	80.2	—	—	—	—
5	35	Vogelsbergkreis	80.3	—	—	—	—
5	35	Vogelsbergkreis	81	108	29 838	82	29 920
5	35	Vogelsbergkreis	81.1	27	4 128	•	•
5	35	Vogelsbergkreis	81.2	36	13 951	•	•
5	35	Vogelsbergkreis	81.21	10	9 064	•	•
5	35	Vogelsbergkreis	81.22	23	4 066	•	•
5	35	Vogelsbergkreis	81.22.1	•	•	•	•
5	35	Vogelsbergkreis	81.22.9	•	•	•	•
5	35	Vogelsbergkreis	81.29	3	821	•	•
5	35	Vogelsbergkreis	81.29.1	—	—	—	—
5	35	Vogelsbergkreis	81.29.2	—	—	—	—

6. Umsatzsteuerpflichtige und steuerbarer Umsatz 2018 in den kreisfreien Städten, Landkreisen und Regierungsbezirken nach wirtschaftlicher Gliederung

Regierungsbezirk	Kreisfreie Städte / Landkreise	Name	WZ 2008	Steuerpflichtige	Steuerbarer Umsatz		
					Lieferungen und Leistungen	Innergemeinschaftliche Erwerbe	Insgesamt
				Anzahl	1000 Euro		
5	35	Vogelsbergkreis	81.29.9	3	821	•	•
5	35	Vogelsbergkreis	81.3	45	11 758	82	11 840
5	35	Vogelsbergkreis	81.30.1	39	11 017	•	•
5	35	Vogelsbergkreis	81.30.9	6	741	•	•
5	35	Vogelsbergkreis	82	33	19 559	120	19 679
5	35	Vogelsbergkreis	82.1	8	375	1	376
5	35	Vogelsbergkreis	82.11	•	•	•	•
5	35	Vogelsbergkreis	82.19	•	•	•	•
5	35	Vogelsbergkreis	82.2	—	—	—	—
5	35	Vogelsbergkreis	82.3	5	1 518	1	1 519
5	35	Vogelsbergkreis	82.9	20	17 666	118	17 785
5	35	Vogelsbergkreis	82.91	•	•	•	•
5	35	Vogelsbergkreis	82.91.1	—	—	—	—
5	35	Vogelsbergkreis	82.91.2	•	•	•	•
5	35	Vogelsbergkreis	82.92	•	•	•	•
5	35	Vogelsbergkreis	82.99	•	•	•	•
5	35	Vogelsbergkreis	82.99.1	—	—	—	—
5	35	Vogelsbergkreis	82.99.9	•	•	•	•
5	35	Vogelsbergkreis	O	—	—	—	—
5	35	Vogelsbergkreis	P	•	•	•	•
5	35	Vogelsbergkreis	85	•	•	•	•
5	35	Vogelsbergkreis	85.1	—	—	—	—
5	35	Vogelsbergkreis	85.2	—	—	—	—
5	35	Vogelsbergkreis	85.3	—	—	—	—
5	35	Vogelsbergkreis	85.31	—	—	—	—
5	35	Vogelsbergkreis	85.32	—	—	—	—
5	35	Vogelsbergkreis	85.4	•	•	•	•
5	35	Vogelsbergkreis	85.41	•	•	•	•
5	35	Vogelsbergkreis	85.42	—	—	—	—
5	35	Vogelsbergkreis	85.42.1	—	—	—	—
5	35	Vogelsbergkreis	85.42.2	—	—	—	—
5	35	Vogelsbergkreis	85.42.3	—	—	—	—
5	35	Vogelsbergkreis	85.42.4	—	—	—	—
5	35	Vogelsbergkreis	85.5	•	•	•	•
5	35	Vogelsbergkreis	85.51	•	•	•	•
5	35	Vogelsbergkreis	85.52	•	•	•	•
5	35	Vogelsbergkreis	85.53	21	4 351	•	•
5	35	Vogelsbergkreis	85.59	19	3 562	225	3 788
5	35	Vogelsbergkreis	85.59.1	—	—	—	—
5	35	Vogelsbergkreis	85.59.2	13	1 444	•	•
5	35	Vogelsbergkreis	85.59.9	6	2 119	•	•
5	35	Vogelsbergkreis	85.6	—	—	—	—
5	35	Vogelsbergkreis	Q	59	124 524	107	124 631
5	35	Vogelsbergkreis	86	42	14 031	94	14 125
5	35	Vogelsbergkreis	86.1	•	•	•	•
5	35	Vogelsbergkreis	86.10.1	•	•	•	•
5	35	Vogelsbergkreis	86.10.2	—	—	—	—
5	35	Vogelsbergkreis	86.10.3	•	•	•	•
5	35	Vogelsbergkreis	86.2	14	8 442	—	8 442
5	35	Vogelsbergkreis	86.21	3	76	•	•
5	35	Vogelsbergkreis	86.22	4	2 692	—	2 693
5	35	Vogelsbergkreis	86.23	7	5 674	•	•
5	35	Vogelsbergkreis	86.9	•	•	•	•
5	35	Vogelsbergkreis	86.90.1	•	•	•	•
5	35	Vogelsbergkreis	86.90.2	7	1 192	•	•
5	35	Vogelsbergkreis	86.90.3	•	•	•	•
5	35	Vogelsbergkreis	86.90.9	15	889	•	•

6. Umsatzsteuerpflichtige und steuerbarer Umsatz 2018 in den kreisfreien Städten, Landkreisen und Regierungsbezirken nach wirtschaftlicher Gliederung

Regierungsbezirk	Kreisfreie Städte / Landkreise	Name	WZ 2008	Steuerpflichtige	Steuerbarer Umsatz		
					Lieferungen und Leistungen	Innergemeinschaftliche Erwerbe	Insgesamt
				Anzahl	1000 Euro		
5	35	Vogelsbergkreis	87	•	•	•	•
5	35	Vogelsbergkreis	87.1	•	•	•	•
5	35	Vogelsbergkreis	87.2	—	—	—	—
5	35	Vogelsbergkreis	87.3	—	—	—	—
5	35	Vogelsbergkreis	87.9	—	—	—	—
5	35	Vogelsbergkreis	88	•	•	•	•
5	35	Vogelsbergkreis	88.1	•	•	•	•
5	35	Vogelsbergkreis	88.10.1	•	•	•	•
5	35	Vogelsbergkreis	88.10.2	—	—	—	—
5	35	Vogelsbergkreis	88.9	7	12 491	5	12 496
5	35	Vogelsbergkreis	88.91	—	—	—	—
5	35	Vogelsbergkreis	88.99	7	12 491	5	12 496
5	35	Vogelsbergkreis	R	75	15 719	32	15 751
5	35	Vogelsbergkreis	90	22	1 553	•	•
5	35	Vogelsbergkreis	90.01	3	121	•	•
5	35	Vogelsbergkreis	90.01.1	•	•	•	•
5	35	Vogelsbergkreis	90.01.2	•	•	•	•
5	35	Vogelsbergkreis	90.01.3	—	—	—	—
5	35	Vogelsbergkreis	90.01.4	•	•	•	•
5	35	Vogelsbergkreis	90.02	—	—	—	—
5	35	Vogelsbergkreis	90.03	19	1 432	•	•
5	35	Vogelsbergkreis	90.03.1	—	—	—	—
5	35	Vogelsbergkreis	90.03.2	4	612	—	612
5	35	Vogelsbergkreis	90.03.3	•	•	•	•
5	35	Vogelsbergkreis	90.03.4	•	•	•	•
5	35	Vogelsbergkreis	90.03.5	7	403	—	403
5	35	Vogelsbergkreis	90.04	—	—	—	—
5	35	Vogelsbergkreis	90.04.1	—	—	—	—
5	35	Vogelsbergkreis	90.04.2	—	—	—	—
5	35	Vogelsbergkreis	90.04.3	—	—	—	—
5	35	Vogelsbergkreis	91	—	—	—	—
5	35	Vogelsbergkreis	91.01	—	—	—	—
5	35	Vogelsbergkreis	91.02	—	—	—	—
5	35	Vogelsbergkreis	91.03	—	—	—	—
5	35	Vogelsbergkreis	91.04	—	—	—	—
5	35	Vogelsbergkreis	92	5	2 198	•	•
5	35	Vogelsbergkreis	92.00.1	•	•	•	•
5	35	Vogelsbergkreis	92.00.2	•	•	•	•
5	35	Vogelsbergkreis	92.00.3	•	•	•	•
5	35	Vogelsbergkreis	93	48	11 968	32	12 000
5	35	Vogelsbergkreis	93.1	34	5 611	3	5 614
5	35	Vogelsbergkreis	93.11	7	2 147	3	2 150
5	35	Vogelsbergkreis	93.12	•	•	•	•
5	35	Vogelsbergkreis	93.13	6	1 458	—	1 458
5	35	Vogelsbergkreis	93.19	•	•	•	•
5	35	Vogelsbergkreis	93.2	14	6 358	28	6 386
5	35	Vogelsbergkreis	93.21	•	•	•	•
5	35	Vogelsbergkreis	93.29	•	•	•	•
5	35	Vogelsbergkreis	S	182	49 004	1 112	50 116
5	35	Vogelsbergkreis	94	14	7 457	107	7 564
5	35	Vogelsbergkreis	94.1	•	•	•	•
5	35	Vogelsbergkreis	94.11	•	•	•	•
5	35	Vogelsbergkreis	94.12	•	•	•	•
5	35	Vogelsbergkreis	94.2	—	—	—	—
5	35	Vogelsbergkreis	94.9	•	•	•	•
5	35	Vogelsbergkreis	94.91	—	—	—	—
5	35	Vogelsbergkreis	94.92	—	—	—	—

6. Umsatzsteuerpflichtige und steuerbarer Umsatz 2018 in den kreisfreien Städten, Landkreisen und Regierungsbezirken nach wirtschaftlicher Gliederung

Regierungsbezirk	Kreisfreie Städte / Landkreise	Name	WZ 2008	Steuerpflichtige	Steuerbarer Umsatz		
					Lieferungen und Leistungen	Innergemeinschaftliche Erwerbe	Insgesamt
				Anzahl	1000 Euro		
5	35	Vogelsbergkreis	94.99	•	•	•	•
5	35	Vogelsbergkreis	94.99.1	•	•	•	•
5	35	Vogelsbergkreis	94.99.2	—	—	—	—
5	35	Vogelsbergkreis	94.99.3	3	94	•	•
5	35	Vogelsbergkreis	94.99.4	—	—	—	—
5	35	Vogelsbergkreis	94.99.9	6	550	54	604
5	35	Vogelsbergkreis	95	13	1 777	30	1 807
5	35	Vogelsbergkreis	95.1	3	682	—	682
5	35	Vogelsbergkreis	95.11	3	682	—	682
5	35	Vogelsbergkreis	95.12	—	—	—	—
5	35	Vogelsbergkreis	95.2	10	1 096	29	1 125
5	35	Vogelsbergkreis	95.21	•	•	•	•
5	35	Vogelsbergkreis	95.22	—	—	—	—
5	35	Vogelsbergkreis	95.23	•	•	•	•
5	35	Vogelsbergkreis	95.24	•	•	•	•
5	35	Vogelsbergkreis	95.25	—	—	—	—
5	35	Vogelsbergkreis	95.29	3	297	29	326
5	35	Vogelsbergkreis	96	155	39 769	976	40 745
5	35	Vogelsbergkreis	96.01	5	24 267	743	25 011
5	35	Vogelsbergkreis	96.02	76	7 800	16	7 816
5	35	Vogelsbergkreis	96.02.1	59	5 988	6	5 994
5	35	Vogelsbergkreis	96.02.2	17	1 812	10	1 822
5	35	Vogelsbergkreis	96.03	•	•	•	•
5	35	Vogelsbergkreis	96.03.1	•	•	•	•
5	35	Vogelsbergkreis	96.03.2	—	—	—	—
5	35	Vogelsbergkreis	96.04	•	•	•	•
5	35	Vogelsbergkreis	96.09	64	5 835	199	6 033
5		Regierungsbezirk Gießen	A - S	37 374	47 398 120	3 064 189	50 462 309
5		Regierungsbezirk Gießen	A	1 124	335 277	3 736	339 012
5		Regierungsbezirk Gießen	01	990	260 244	3 300	263 544
5		Regierungsbezirk Gießen	01.1	264	63 787	364	64 151
5		Regierungsbezirk Gießen	01.11	254	60 381	350	60 732
5		Regierungsbezirk Gießen	01.12	—	—	—	—
5		Regierungsbezirk Gießen	01.13	5	2 438	9	2 447
5		Regierungsbezirk Gießen	01.13.1	•	•	•	•
5		Regierungsbezirk Gießen	01.13.2	•	•	•	•
5		Regierungsbezirk Gießen	01.14	—	—	—	—
5		Regierungsbezirk Gießen	01.15	—	—	—	—
5		Regierungsbezirk Gießen	01.16	—	—	—	—
5		Regierungsbezirk Gießen	01.19	5	968	4	972
5		Regierungsbezirk Gießen	01.19.1	•	•	•	•
5		Regierungsbezirk Gießen	01.19.2	•	•	•	•
5		Regierungsbezirk Gießen	01.19.9	—	—	—	—
5		Regierungsbezirk Gießen	01.2	6	691	18	710
5		Regierungsbezirk Gießen	01.21	•	•	•	•
5		Regierungsbezirk Gießen	01.22	—	—	—	—
5		Regierungsbezirk Gießen	01.23	—	—	—	—
5		Regierungsbezirk Gießen	01.24	•	•	•	•
5		Regierungsbezirk Gießen	01.25	•	•	•	•
5		Regierungsbezirk Gießen	01.25.1	•	•	•	•
5		Regierungsbezirk Gießen	01.25.9	•	•	•	•
5		Regierungsbezirk Gießen	01.26	—	—	—	—
5		Regierungsbezirk Gießen	01.27	—	—	—	—
5		Regierungsbezirk Gießen	01.28	•	•	•	•
5		Regierungsbezirk Gießen	01.29	•	•	•	•
5		Regierungsbezirk Gießen	01.3	•	•	•	•
5		Regierungsbezirk Gießen	01.30.1	12	2 868	37	2 905

6. Umsatzsteuerpflichtige und steuerbarer Umsatz 2018 in den kreisfreien Städten, Landkreisen und Regierungsbezirken nach wirtschaftlicher Gliederung

Regierungsbezirk	Kreisfreie Städte / Landkreise	Name	WZ 2008	Steuerpflichtige	Steuerbarer Umsatz		
					Lieferungen und Leistungen	Innergemeinschaftliche Erwerbe	Insgesamt
				Anzahl	1000 Euro		
5		Regierungsbezirk Gießen	01.30.2
5		Regierungsbezirk Gießen	01.4	94	26 245	618	26 863
5		Regierungsbezirk Gießen	01.41	18	9 857	1	9 858
5		Regierungsbezirk Gießen	01.42	6	1 231	.	.
5		Regierungsbezirk Gießen	01.43	34	4 159	591	4 751
5		Regierungsbezirk Gießen	01.44	—	—	—	—
5		Regierungsbezirk Gießen	01.45	12	773	6	778
5		Regierungsbezirk Gießen	01.46	8	4 916	.	.
5		Regierungsbezirk Gießen	01.47	7	4 889	3	4 891
5		Regierungsbezirk Gießen	01.49	9	420	17	437
5		Regierungsbezirk Gießen	01.5	498	103 091	646	103 737
5		Regierungsbezirk Gießen	01.6	104	58 943	1 485	60 428
5		Regierungsbezirk Gießen	01.61	43	14 328	326	14 654
5		Regierungsbezirk Gießen	01.62	50	41 724	1 100	42 823
5		Regierungsbezirk Gießen	01.63	3	734	.	.
5		Regierungsbezirk Gießen	01.64	8	2 157	.	.
5		Regierungsbezirk Gießen	01.7
5		Regierungsbezirk Gießen	02	128	74 493	370	74 863
5		Regierungsbezirk Gießen	02.1	18	36 348	270	36 618
5		Regierungsbezirk Gießen	02.2	33	6 586	13	6 599
5		Regierungsbezirk Gießen	02.3	—	—	—	—
5		Regierungsbezirk Gießen	02.4	77	31 558	87	31 645
5		Regierungsbezirk Gießen	03	6	540	66	606
5		Regierungsbezirk Gießen	03.1
5		Regierungsbezirk Gießen	03.11	—	—	—	—
5		Regierungsbezirk Gießen	03.12
5		Regierungsbezirk Gießen	03.2
5		Regierungsbezirk Gießen	03.21	—	—	—	—
5		Regierungsbezirk Gießen	03.22
5		Regierungsbezirk Gießen	B
5		Regierungsbezirk Gießen	05	—	—	—	—
5		Regierungsbezirk Gießen	05.1	—	—	—	—
5		Regierungsbezirk Gießen	05.2	—	—	—	—
5		Regierungsbezirk Gießen	06	—	—	—	—
5		Regierungsbezirk Gießen	06.1	—	—	—	—
5		Regierungsbezirk Gießen	06.2	—	—	—	—
5		Regierungsbezirk Gießen	07	—	—	—	—
5		Regierungsbezirk Gießen	07.1	—	—	—	—
5		Regierungsbezirk Gießen	07.2	—	—	—	—
5		Regierungsbezirk Gießen	07.21	—	—	—	—
5		Regierungsbezirk Gießen	07.29	—	—	—	—
5		Regierungsbezirk Gießen	08
5		Regierungsbezirk Gießen	08.1	28	103 084	581	103 665
5		Regierungsbezirk Gießen	08.11	16	42 834	—	42 834
5		Regierungsbezirk Gießen	08.12	12	60 250	581	60 831
5		Regierungsbezirk Gießen	08.9
5		Regierungsbezirk Gießen	08.91	—	—	—	—
5		Regierungsbezirk Gießen	08.92	—	—	—	—
5		Regierungsbezirk Gießen	08.93	—	—	—	—
5		Regierungsbezirk Gießen	08.99
5		Regierungsbezirk Gießen	09	—	—	—	—
5		Regierungsbezirk Gießen	09.1	—	—	—	—
5		Regierungsbezirk Gießen	09.9	—	—	—	—
5		Regierungsbezirk Gießen	C	3 429	18 901 539	1 577 163	20 478 702
5		Regierungsbezirk Gießen	10	428	595 091	62 299	657 390
5		Regierungsbezirk Gießen	10.1	209	184 810	9 204	194 014
5		Regierungsbezirk Gießen	10.11

6. Umsatzsteuerpflichtige und steuerbarer Umsatz 2018 in den kreisfreien Städten, Landkreisen und Regierungsbezirken nach wirtschaftlicher Gliederung

Regierungsbezirk	Kreisfreie Städte / Landkreise	Name	WZ 2008	Steuerpflichtige	Steuerbarer Umsatz		
					Lieferungen und Leistungen	Innergemeinschaftliche Erwerbe	Insgesamt
				Anzahl	1000 Euro		
5		Regierungsbezirk Gießen	10.12	•	•	•	•
5		Regierungsbezirk Gießen	10.13	•	•	•	•
5		Regierungsbezirk Gießen	10.2	•	•	•	•
5		Regierungsbezirk Gießen	10.3	5	957	•	•
5		Regierungsbezirk Gießen	10.31	—	—	—	—
5		Regierungsbezirk Gießen	10.32	5	957	•	•
5		Regierungsbezirk Gießen	10.39	—	—	—	—
5		Regierungsbezirk Gießen	10.4	•	•	•	•
5		Regierungsbezirk Gießen	10.41	•	•	•	•
5		Regierungsbezirk Gießen	10.42	—	—	—	—
5		Regierungsbezirk Gießen	10.5	•	•	•	•
5		Regierungsbezirk Gießen	10.51	•	•	•	•
5		Regierungsbezirk Gießen	10.52	•	•	•	•
5		Regierungsbezirk Gießen	10.6	8	11 564	9	11 573
5		Regierungsbezirk Gießen	10.61	8	11 564	9	11 573
5		Regierungsbezirk Gießen	10.62	—	—	—	—
5		Regierungsbezirk Gießen	10.7	169	220 842	250	221 093
5		Regierungsbezirk Gießen	10.71	•	•	•	•
5		Regierungsbezirk Gießen	10.72	•	•	•	•
5		Regierungsbezirk Gießen	10.73	•	•	•	•
5		Regierungsbezirk Gießen	10.8	•	•	•	•
5		Regierungsbezirk Gießen	10.81	—	—	—	—
5		Regierungsbezirk Gießen	10.82	3	381	•	•
5		Regierungsbezirk Gießen	10.83	5	935	1	936
5		Regierungsbezirk Gießen	10.84	—	—	—	—
5		Regierungsbezirk Gießen	10.85	•	•	•	•
5		Regierungsbezirk Gießen	10.86	•	•	•	•
5		Regierungsbezirk Gießen	10.89	5	8 906	687	9 593
5		Regierungsbezirk Gießen	10.9	7	3 222	114	3 336
5		Regierungsbezirk Gießen	10.91	3	2 157	1	2 158
5		Regierungsbezirk Gießen	10.92	4	1 065	113	1 178
5		Regierungsbezirk Gießen	11	19	21 852	886	22 738
5		Regierungsbezirk Gießen	11.01	•	•	•	•
5		Regierungsbezirk Gießen	11.02	•	•	•	•
5		Regierungsbezirk Gießen	11.03	•	•	•	•
5		Regierungsbezirk Gießen	11.04	—	—	—	—
5		Regierungsbezirk Gießen	11.05	•	•	•	•
5		Regierungsbezirk Gießen	11.06	—	—	—	—
5		Regierungsbezirk Gießen	11.07	3	1 676	18	1 694
5		Regierungsbezirk Gießen	12	•	•	•	•
5		Regierungsbezirk Gießen	13	55	147 196	22 998	170 194
5		Regierungsbezirk Gießen	13.1	•	•	•	•
5		Regierungsbezirk Gießen	13.2	•	•	•	•
5		Regierungsbezirk Gießen	13.3	19	5 861	135	5 995
5		Regierungsbezirk Gießen	13.9	30	121 337	21 252	142 589
5		Regierungsbezirk Gießen	13.91	•	•	•	•
5		Regierungsbezirk Gießen	13.92	16	72 562	13 474	86 036
5		Regierungsbezirk Gießen	13.93	•	•	•	•
5		Regierungsbezirk Gießen	13.94	•	•	•	•
5		Regierungsbezirk Gießen	13.95	—	—	—	—
5		Regierungsbezirk Gießen	13.96	5	8 649	4 234	12 883
5		Regierungsbezirk Gießen	13.99	•	•	•	•
5		Regierungsbezirk Gießen	14	36	60 425	5 214	65 639
5		Regierungsbezirk Gießen	14.1	29	58 490	4 893	63 383
5		Regierungsbezirk Gießen	14.11	—	—	—	—
5		Regierungsbezirk Gießen	14.12	•	•	•	•
5		Regierungsbezirk Gießen	14.13	16	9 370	947	10 317

6. Umsatzsteuerpflichtige und steuerbarer Umsatz 2018 in den kreisfreien Städten, Landkreisen und Regierungsbezirken nach wirtschaftlicher Gliederung

Regierungsbezirk	Kreisfreie Städte / Landkreise	Name	WZ 2008	Steuerpflichtige	Steuerbarer Umsatz		
					Lieferungen und Leistungen	Innergemeinschaftliche Erwerbe	Insgesamt
				Anzahl	1000 Euro		
5		Regierungsbezirk Gießen	14.14	3	207	23	230
5		Regierungsbezirk Gießen	14.19
5		Regierungsbezirk Gießen	14.2	3	152	1	153
5		Regierungsbezirk Gießen	14.3	4	1 784	319	2 102
5		Regierungsbezirk Gießen	14.31
5		Regierungsbezirk Gießen	14.39
5		Regierungsbezirk Gießen	15
5		Regierungsbezirk Gießen	15.1
5		Regierungsbezirk Gießen	15.11
5		Regierungsbezirk Gießen	15.12
5		Regierungsbezirk Gießen	15.2
5		Regierungsbezirk Gießen	16	266	246 901	11 656	258 557
5		Regierungsbezirk Gießen	16.1	48	126 692	6 343	133 035
5		Regierungsbezirk Gießen	16.2	218	120 210	5 312	125 522
5		Regierungsbezirk Gießen	16.21	5	14 137	82	14 219
5		Regierungsbezirk Gießen	16.22	—	—	—	—
5		Regierungsbezirk Gießen	16.23	166	75 759	3 570	79 329
5		Regierungsbezirk Gießen	16.24	12	20 787	1 628	22 416
5		Regierungsbezirk Gießen	16.29	35	9 527	32	9 559
5		Regierungsbezirk Gießen	17	30	396 214	37 099	433 313
5		Regierungsbezirk Gießen	17.1	7	34 471	4 903	39 375
5		Regierungsbezirk Gießen	17.11
5		Regierungsbezirk Gießen	17.12
5		Regierungsbezirk Gießen	17.2	23	361 743	32 196	393 939
5		Regierungsbezirk Gießen	17.21	14	288 970	26 958	315 928
5		Regierungsbezirk Gießen	17.22	—	—	—	—
5		Regierungsbezirk Gießen	17.23
5		Regierungsbezirk Gießen	17.24
5		Regierungsbezirk Gießen	17.29
5		Regierungsbezirk Gießen	18	126	199 843	4 595	204 438
5		Regierungsbezirk Gießen	18.1	121	198 571	4 562	203 134
5		Regierungsbezirk Gießen	18.11	9	76 924	25	76 949
5		Regierungsbezirk Gießen	18.12	81	114 575	4 380	118 955
5		Regierungsbezirk Gießen	18.13	20	2 922	89	3 011
5		Regierungsbezirk Gießen	18.14	11	4 150	68	4 218
5		Regierungsbezirk Gießen	18.2	5	1 271	33	1 304
5		Regierungsbezirk Gießen	19	—	—	—	—
5		Regierungsbezirk Gießen	19.1	—	—	—	—
5		Regierungsbezirk Gießen	19.2	—	—	—	—
5		Regierungsbezirk Gießen	20	55	403 999	51 138	455 138
5		Regierungsbezirk Gießen	20.1	11	96 933	14 245	111 178
5		Regierungsbezirk Gießen	20.11
5		Regierungsbezirk Gießen	20.12
5		Regierungsbezirk Gießen	20.13	—	—	—	—
5		Regierungsbezirk Gießen	20.14
5		Regierungsbezirk Gießen	20.15	—	—	—	—
5		Regierungsbezirk Gießen	20.16
5		Regierungsbezirk Gießen	20.17
5		Regierungsbezirk Gießen	20.2
5		Regierungsbezirk Gießen	20.3	10	151 776	22 822	174 598
5		Regierungsbezirk Gießen	20.4
5		Regierungsbezirk Gießen	20.41	12	6 801	1 585	8 386
5		Regierungsbezirk Gießen	20.42
5		Regierungsbezirk Gießen	20.5	12	133 337	12 208	145 545
5		Regierungsbezirk Gießen	20.51
5		Regierungsbezirk Gießen	20.52
5		Regierungsbezirk Gießen	20.53

6. Umsatzsteuerpflichtige und steuerbarer Umsatz 2018 in den kreisfreien Städten, Landkreisen und Regierungsbezirken nach wirtschaftlicher Gliederung

Regierungsbezirk	Kreisfreie Städte / Landkreise	Name	WZ 2008	Steuerpflichtige	Steuerbarer Umsatz		
					Lieferungen und Leistungen	Innergemeinschaftliche Erwerbe	Insgesamt
				Anzahl	1000 Euro		
5		Regierungsbezirk Gießen	20.59	•	•	•	•
5		Regierungsbezirk Gießen	20.6	—	—	—	—
5		Regierungsbezirk Gießen	21	•	•	•	•
5		Regierungsbezirk Gießen	21.1	•	•	•	•
5		Regierungsbezirk Gießen	21.2	13	85 008	3 631	88 640
5		Regierungsbezirk Gießen	22	109	720 440	67 969	788 409
5		Regierungsbezirk Gießen	22.1	•	•	•	•
5		Regierungsbezirk Gießen	22.11	11	5 348	573	5 921
5		Regierungsbezirk Gießen	22.19	•	•	•	•
5		Regierungsbezirk Gießen	22.2	•	•	•	•
5		Regierungsbezirk Gießen	22.21	•	•	•	•
5		Regierungsbezirk Gießen	22.22	6	33 168	4 767	37 935
5		Regierungsbezirk Gießen	22.23	25	161 140	10 714	171 855
5		Regierungsbezirk Gießen	22.29	41	348 748	20 192	368 940
5		Regierungsbezirk Gießen	23	192	482 427	56 965	539 392
5		Regierungsbezirk Gießen	23.1	•	•	•	•
5		Regierungsbezirk Gießen	23.11	•	•	•	•
5		Regierungsbezirk Gießen	23.12	•	•	•	•
5		Regierungsbezirk Gießen	23.13	•	•	•	•
5		Regierungsbezirk Gießen	23.14	•	•	•	•
5		Regierungsbezirk Gießen	23.19	•	•	•	•
5		Regierungsbezirk Gießen	23.2	•	•	•	•
5		Regierungsbezirk Gießen	23.3	9	43 908	7 553	51 461
5		Regierungsbezirk Gießen	23.31	•	•	•	•
5		Regierungsbezirk Gießen	23.32	•	•	•	•
5		Regierungsbezirk Gießen	23.4	16	7 471	668	8 139
5		Regierungsbezirk Gießen	23.41	8	5 078	526	5 604
5		Regierungsbezirk Gießen	23.42	•	•	•	•
5		Regierungsbezirk Gießen	23.43	—	—	—	—
5		Regierungsbezirk Gießen	23.44	—	—	—	—
5		Regierungsbezirk Gießen	23.49	•	•	•	•
5		Regierungsbezirk Gießen	23.5	•	•	•	•
5		Regierungsbezirk Gießen	23.51	•	•	•	•
5		Regierungsbezirk Gießen	23.52	—	—	—	—
5		Regierungsbezirk Gießen	23.6	39	174 831	925	175 756
5		Regierungsbezirk Gießen	23.61	28	147 372	911	148 283
5		Regierungsbezirk Gießen	23.62	—	—	—	—
5		Regierungsbezirk Gießen	23.63	•	•	•	•
5		Regierungsbezirk Gießen	23.64	•	•	•	•
5		Regierungsbezirk Gießen	23.65	•	•	•	•
5		Regierungsbezirk Gießen	23.69	•	•	•	•
5		Regierungsbezirk Gießen	23.7	94	34 328	1 239	35 567
5		Regierungsbezirk Gießen	23.9	13	164 710	40 814	205 523
5		Regierungsbezirk Gießen	23.91	7	138 433	34 450	172 884
5		Regierungsbezirk Gießen	23.99	6	26 276	6 363	32 639
5		Regierungsbezirk Gießen	24	67	1 041 239	40 722	1 081 962
5		Regierungsbezirk Gießen	24.1	20	21 089	585	21 674
5		Regierungsbezirk Gießen	24.2	•	•	•	•
5		Regierungsbezirk Gießen	24.3	•	•	•	•
5		Regierungsbezirk Gießen	24.31	•	•	•	•
5		Regierungsbezirk Gießen	24.32	—	—	—	—
5		Regierungsbezirk Gießen	24.33	—	—	—	—
5		Regierungsbezirk Gießen	24.34	•	•	•	•
5		Regierungsbezirk Gießen	24.4	16	17 240	1 554	18 794
5		Regierungsbezirk Gießen	24.41	•	•	•	•
5		Regierungsbezirk Gießen	24.42	•	•	•	•
5		Regierungsbezirk Gießen	24.43	•	•	•	•

6. Umsatzsteuerpflichtige und steuerbarer Umsatz 2018 in den kreisfreien Städten, Landkreisen und Regierungsbezirken nach wirtschaftlicher Gliederung

Regierungsbezirk	Kreisfreie Städte / Landkreise	Name	WZ 2008	Steuerpflichtige	Steuerbarer Umsatz		
					Lieferungen und Leistungen	Innergemeinschaftliche Erwerbe	Insgesamt
				Anzahl	1000 Euro		
5		Regierungsbezirk Gießen	24.44	—	—	—	—
5		Regierungsbezirk Gießen	24.45	•	•	•	•
5		Regierungsbezirk Gießen	24.46	—	—	—	—
5		Regierungsbezirk Gießen	24.5	21	991 567	37 982	1 029 549
5		Regierungsbezirk Gießen	24.51	•	•	•	•
5		Regierungsbezirk Gießen	24.52	—	—	—	—
5		Regierungsbezirk Gießen	24.53	•	•	•	•
5		Regierungsbezirk Gießen	24.54	•	•	•	•
5		Regierungsbezirk Gießen	25	737	3 553 993	374 150	3 928 143
5		Regierungsbezirk Gießen	25.1	153	480 479	38 861	519 339
5		Regierungsbezirk Gießen	25.11	89	354 936	31 835	386 771
5		Regierungsbezirk Gießen	25.12	64	125 542	7 026	132 569
5		Regierungsbezirk Gießen	25.2	13	32 568	6 902	39 470
5		Regierungsbezirk Gießen	25.21	4	2 401	162	2 564
5		Regierungsbezirk Gießen	25.29	9	30 167	6 739	36 906
5		Regierungsbezirk Gießen	25.3	—	—	—	—
5		Regierungsbezirk Gießen	25.4	3	616	7	623
5		Regierungsbezirk Gießen	25.5	32	641 797	96 225	738 022
5		Regierungsbezirk Gießen	25.6	377	481 590	13 273	494 864
5		Regierungsbezirk Gießen	25.61	63	175 233	3 301	178 534
5		Regierungsbezirk Gießen	25.62	314	306 357	9 973	316 330
5		Regierungsbezirk Gießen	25.7	69	494 503	74 736	569 239
5		Regierungsbezirk Gießen	25.71	•	•	•	•
5		Regierungsbezirk Gießen	25.72	•	•	•	•
5		Regierungsbezirk Gießen	25.73	•	•	•	•
5		Regierungsbezirk Gießen	25.73.1	26	76 798	3 843	80 642
5		Regierungsbezirk Gießen	25.73.2	•	•	•	•
5		Regierungsbezirk Gießen	25.73.3	•	•	•	•
5		Regierungsbezirk Gießen	25.73.4	—	—	—	—
5		Regierungsbezirk Gießen	25.73.5	18	165 217	4 332	169 549
5		Regierungsbezirk Gießen	25.9	90	1 422 440	144 145	1 566 585
5		Regierungsbezirk Gießen	25.91	•	•	•	•
5		Regierungsbezirk Gießen	25.92	•	•	•	•
5		Regierungsbezirk Gießen	25.93	•	•	•	•
5		Regierungsbezirk Gießen	25.94	•	•	•	•
5		Regierungsbezirk Gießen	25.99	71	500 231	66 896	567 127
5		Regierungsbezirk Gießen	26	246	1 736 839	156 010	1 892 849
5		Regierungsbezirk Gießen	26.1	38	113 341	7 358	120 699
5		Regierungsbezirk Gießen	26.11	•	•	•	•
5		Regierungsbezirk Gießen	26.11.1	•	•	•	•
5		Regierungsbezirk Gießen	26.11.9	29	105 236	7 299	112 535
5		Regierungsbezirk Gießen	26.12	•	•	•	•
5		Regierungsbezirk Gießen	26.2	49	55 983	4 826	60 809
5		Regierungsbezirk Gießen	26.3	29	21 295	407	21 702
5		Regierungsbezirk Gießen	26.4	8	6 066	135	6 201
5		Regierungsbezirk Gießen	26.5	•	•	•	•
5		Regierungsbezirk Gießen	26.51	•	•	•	•
5		Regierungsbezirk Gießen	26.51.1	64	557 214	47 515	604 729
5		Regierungsbezirk Gießen	26.51.2	•	•	•	•
5		Regierungsbezirk Gießen	26.51.3	•	•	•	•
5		Regierungsbezirk Gießen	26.52	•	•	•	•
5		Regierungsbezirk Gießen	26.6	•	•	•	•
5		Regierungsbezirk Gießen	26.7	45	913 532	93 882	1 007 413
5		Regierungsbezirk Gießen	26.8	•	•	•	•
5		Regierungsbezirk Gießen	27	148	2 538 823	299 804	2 838 627
5		Regierungsbezirk Gießen	27.1	44	326 577	11 545	338 122
5		Regierungsbezirk Gießen	27.11	•	•	•	•

6. Umsatzsteuerpflichtige und steuerbarer Umsatz 2018 in den kreisfreien Städten, Landkreisen und Regierungsbezirken nach wirtschaftlicher Gliederung

Regierungsbezirk	Kreisfreie Städte / Landkreise	Name	WZ 2008	Steuerpflichtige	Steuerbarer Umsatz		
					Lieferungen und Leistungen	Innergemeinschaftliche Erwerbe	Insgesamt
				Anzahl	1000 Euro		
5		Regierungsbezirk Gießen	27.12	•	•	•	•
5		Regierungsbezirk Gießen	27.2	•	•	•	•
5		Regierungsbezirk Gießen	27.3	•	•	•	•
5		Regierungsbezirk Gießen	27.31	•	•	•	•
5		Regierungsbezirk Gießen	27.32	11	33 280	1 643	34 923
5		Regierungsbezirk Gießen	27.33	•	•	•	•
5		Regierungsbezirk Gießen	27.4	•	•	•	•
5		Regierungsbezirk Gießen	27.5	•	•	•	•
5		Regierungsbezirk Gießen	27.51	•	•	•	•
5		Regierungsbezirk Gießen	27.52	—	—	—	—
5		Regierungsbezirk Gießen	27.9	41	622 753	58 317	681 071
5		Regierungsbezirk Gießen	28	339	2 619 713	203 153	2 822 866
5		Regierungsbezirk Gießen	28.1	46	659 991	55 043	715 034
5		Regierungsbezirk Gießen	28.11	•	•	•	•
5		Regierungsbezirk Gießen	28.12	•	•	•	•
5		Regierungsbezirk Gießen	28.13	13	306 050	25 017	331 068
5		Regierungsbezirk Gießen	28.14	•	•	•	•
5		Regierungsbezirk Gießen	28.15	16	178 127	6 623	184 750
5		Regierungsbezirk Gießen	28.2	136	599 908	31 077	630 985
5		Regierungsbezirk Gießen	28.21	9	21 821	3 795	25 616
5		Regierungsbezirk Gießen	28.21.1	•	•	•	•
5		Regierungsbezirk Gießen	28.21.9	•	•	•	•
5		Regierungsbezirk Gießen	28.22	9	54 323	2 923	57 246
5		Regierungsbezirk Gießen	28.23	6	21 560	2 607	24 167
5		Regierungsbezirk Gießen	28.24	26	102 621	6 750	109 370
5		Regierungsbezirk Gießen	28.25	37	144 076	7 418	151 494
5		Regierungsbezirk Gießen	28.29	49	255 508	7 584	263 091
5		Regierungsbezirk Gießen	28.3	•	•	•	•
5		Regierungsbezirk Gießen	28.4	•	•	•	•
5		Regierungsbezirk Gießen	28.41	21	173 199	35 741	208 941
5		Regierungsbezirk Gießen	28.49	•	•	•	•
5		Regierungsbezirk Gießen	28.9	113	1 114 941	79 754	1 194 696
5		Regierungsbezirk Gießen	28.91	3	1 235	•	•
5		Regierungsbezirk Gießen	28.92	•	•	•	•
5		Regierungsbezirk Gießen	28.92.1	—	—	—	—
5		Regierungsbezirk Gießen	28.92.2	•	•	•	•
5		Regierungsbezirk Gießen	28.93	20	254 327	11 936	266 263
5		Regierungsbezirk Gießen	28.94	•	•	•	•
5		Regierungsbezirk Gießen	28.95	•	•	•	•
5		Regierungsbezirk Gießen	28.96	•	•	•	•
5		Regierungsbezirk Gießen	28.99	74	696 877	56 221	753 097
5		Regierungsbezirk Gießen	29	35	658 936	86 537	745 473
5		Regierungsbezirk Gießen	29.1	•	•	•	•
5		Regierungsbezirk Gießen	29.10.1	—	—	—	—
5		Regierungsbezirk Gießen	29.10.2	•	•	•	•
5		Regierungsbezirk Gießen	29.2	•	•	•	•
5		Regierungsbezirk Gießen	29.3	18	635 125	83 831	718 955
5		Regierungsbezirk Gießen	29.31	—	—	—	—
5		Regierungsbezirk Gießen	29.32	18	635 125	83 831	718 955
5		Regierungsbezirk Gießen	30	•	•	•	•
5		Regierungsbezirk Gießen	30.1	•	•	•	•
5		Regierungsbezirk Gießen	30.11	—	—	—	—
5		Regierungsbezirk Gießen	30.12	•	•	•	•
5		Regierungsbezirk Gießen	30.2	•	•	•	•
5		Regierungsbezirk Gießen	30.20.1	—	—	—	—
5		Regierungsbezirk Gießen	30.20.2	•	•	•	•
5		Regierungsbezirk Gießen	30.3	•	•	•	•

6. Umsatzsteuerpflichtige und steuerbarer Umsatz 2018 in den kreisfreien Städten, Landkreisen und Regierungsbezirken nach wirtschaftlicher Gliederung

Regierungsbezirk	Kreisfreie Städte / Landkreise	Name	WZ 2008	Steuerpflichtige	Steuerbarer Umsatz		
					Lieferungen und Leistungen	Innergemeinschaftliche Erwerbe	Insgesamt
				Anzahl	1000 Euro		
5		Regierungsbezirk Gießen	30.4	—	—	—	—
5		Regierungsbezirk Gießen	30.9
5		Regierungsbezirk Gießen	30.91
5		Regierungsbezirk Gießen	30.92
5		Regierungsbezirk Gießen	30.99	—	—	—	—
5		Regierungsbezirk Gießen	31	124	194 470	16 524	210 994
5		Regierungsbezirk Gießen	31.01	18	137 491	12 935	150 426
5		Regierungsbezirk Gießen	31.02
5		Regierungsbezirk Gießen	31.03
5		Regierungsbezirk Gießen	31.09	92	36 528	2 851	39 378
5		Regierungsbezirk Gießen	31.09.1	8	6 829	329	7 158
5		Regierungsbezirk Gießen	31.09.9	84	29 699	2 521	32 220
5		Regierungsbezirk Gießen	32	205	279 402	18 496	297 898
5		Regierungsbezirk Gießen	32.1	27	15 481	109	15 590
5		Regierungsbezirk Gießen	32.11
5		Regierungsbezirk Gießen	32.12	21	14 175	73	14 248
5		Regierungsbezirk Gießen	32.13
5		Regierungsbezirk Gießen	32.2	12	6 549	186	6 735
5		Regierungsbezirk Gießen	32.3	5	2 377	91	2 468
5		Regierungsbezirk Gießen	32.4	9	7 375	3 331	10 706
5		Regierungsbezirk Gießen	32.5	114	210 221	12 177	222 398
5		Regierungsbezirk Gießen	32.50.1	27	154 595	11 788	166 383
5		Regierungsbezirk Gießen	32.50.2	36	28 526	371	28 897
5		Regierungsbezirk Gießen	32.50.3	51	27 100	18	27 118
5		Regierungsbezirk Gießen	32.9	38	37 400	2 601	40 001
5		Regierungsbezirk Gießen	32.91
5		Regierungsbezirk Gießen	32.99
5		Regierungsbezirk Gießen	33	169	106 844	1 893	108 737
5		Regierungsbezirk Gießen	33.1	106	48 441	698	49 139
5		Regierungsbezirk Gießen	33.11
5		Regierungsbezirk Gießen	33.12	60	32 399	501	32 900
5		Regierungsbezirk Gießen	33.13	9	3 418	25	3 444
5		Regierungsbezirk Gießen	33.14
5		Regierungsbezirk Gießen	33.15
5		Regierungsbezirk Gießen	33.16
5		Regierungsbezirk Gießen	33.17	26	4 492	2	4 494
5		Regierungsbezirk Gießen	33.19	5	2 542	29	2 571
5		Regierungsbezirk Gießen	33.2	63	58 403	1 195	59 598
5		Regierungsbezirk Gießen	D	920	1 155 970	4 668	1 160 638
5		Regierungsbezirk Gießen	35	920	1 155 970	4 668	1 160 638
5		Regierungsbezirk Gießen	35.1	871	1 097 783	4 158	1 101 941
5		Regierungsbezirk Gießen	35.11	840	219 742	2 203	221 945
5		Regierungsbezirk Gießen	35.11.1	51	8 433	1	8 434
5		Regierungsbezirk Gießen	35.11.2	173	55 774	237	56 011
5		Regierungsbezirk Gießen	35.11.3	616	155 535	1 966	157 501
5		Regierungsbezirk Gießen	35.12
5		Regierungsbezirk Gießen	35.13	18	874 367	1 941	876 309
5		Regierungsbezirk Gießen	35.14
5		Regierungsbezirk Gießen	35.2	35	54 469	497	54 966
5		Regierungsbezirk Gießen	35.21	31	8 682	490	9 172
5		Regierungsbezirk Gießen	35.21.1
5		Regierungsbezirk Gießen	35.21.2	14	3 647	490	4 136
5		Regierungsbezirk Gießen	35.21.3
5		Regierungsbezirk Gießen	35.22
5		Regierungsbezirk Gießen	35.23
5		Regierungsbezirk Gießen	35.3	14	3 718	13	3 731
5		Regierungsbezirk Gießen	E	185	626 848	5 215	632 063

6. Umsatzsteuerpflichtige und steuerbarer Umsatz 2018 in den kreisfreien Städten, Landkreisen und Regierungsbezirken nach wirtschaftlicher Gliederung

Regierungsbezirk	Kreisfreie Städte / Landkreise	Name	WZ 2008	Steuerpflichtige	Steuerbarer Umsatz		
					Lieferungen und Leistungen	Innergemeinschaftliche Erwerbe	Insgesamt
				Anzahl	1000 Euro		
5		Regierungsbezirk Gießen	36	76	124 405	1 416	125 821
5		Regierungsbezirk Gießen	36.00.1
5		Regierungsbezirk Gießen	36.00.2	70	114 394	1 416	115 811
5		Regierungsbezirk Gießen	36.00.3
5		Regierungsbezirk Gießen	37	20	27 302	86	27 388
5		Regierungsbezirk Gießen	37.00.1	13	7 333	84	7 417
5		Regierungsbezirk Gießen	37.00.2	7	19 970	1	19 971
5		Regierungsbezirk Gießen	38	84	469 187	3 712	472 899
5		Regierungsbezirk Gießen	38.1	20	33 762	20	33 782
5		Regierungsbezirk Gießen	38.11	20	33 762	20	33 782
5		Regierungsbezirk Gießen	38.12	—	—	—	—
5		Regierungsbezirk Gießen	38.2	32	150 353	2 872	153 225
5		Regierungsbezirk Gießen	38.21	27	143 337	2 692	146 029
5		Regierungsbezirk Gießen	38.22	5	7 016	180	7 196
5		Regierungsbezirk Gießen	38.3	32	285 072	820	285 892
5		Regierungsbezirk Gießen	38.31	6	1 509	.	.
5		Regierungsbezirk Gießen	38.32	26	283 563	.	.
5		Regierungsbezirk Gießen	39	5	5 954	—	5 954
5		Regierungsbezirk Gießen	F	4 144	3 354 335	20 516	3 374 851
5		Regierungsbezirk Gießen	41	320	849 264	970	850 234
5		Regierungsbezirk Gießen	41.1	50	158 314	240	158 554
5		Regierungsbezirk Gießen	41.10.1	11	3 412	14	3 426
5		Regierungsbezirk Gießen	41.10.2	7	4 060	211	4 271
5		Regierungsbezirk Gießen	41.10.3	32	150 842	15	150 857
5		Regierungsbezirk Gießen	41.2	270	690 950	730	691 680
5		Regierungsbezirk Gießen	41.20.1	249	683 056	676	683 731
5		Regierungsbezirk Gießen	41.20.2	21	7 895	54	7 949
5		Regierungsbezirk Gießen	42	133	445 021	754	445 776
5		Regierungsbezirk Gießen	42.1	67	231 875	405	232 280
5		Regierungsbezirk Gießen	42.11	64	224 559	89	224 648
5		Regierungsbezirk Gießen	42.12
5		Regierungsbezirk Gießen	42.13
5		Regierungsbezirk Gießen	42.2	32	165 769	178	165 947
5		Regierungsbezirk Gießen	42.21	23	158 998	175	159 173
5		Regierungsbezirk Gießen	42.22	9	6 771	3	6 774
5		Regierungsbezirk Gießen	42.9	34	47 378	171	47 549
5		Regierungsbezirk Gießen	42.91
5		Regierungsbezirk Gießen	42.99
5		Regierungsbezirk Gießen	43	3 691	2 060 050	18 791	2 078 841
5		Regierungsbezirk Gießen	43.1	92	58 138	65	58 202
5		Regierungsbezirk Gießen	43.11	25	25 073	29	25 102
5		Regierungsbezirk Gießen	43.12	64	31 781	32	31 813
5		Regierungsbezirk Gießen	43.13	3	1 284	4	1 288
5		Regierungsbezirk Gießen	43.2	1 308	882 858	5 044	887 902
5		Regierungsbezirk Gießen	43.21	406	311 073	957	312 030
5		Regierungsbezirk Gießen	43.22	525	454 750	2 372	457 121
5		Regierungsbezirk Gießen	43.29	377	117 035	1 715	118 751
5		Regierungsbezirk Gießen	43.29.1	254	67 103	271	67 375
5		Regierungsbezirk Gießen	43.29.9	123	49 932	1 444	51 376
5		Regierungsbezirk Gießen	43.3	1 422	583 850	7 633	591 483
5		Regierungsbezirk Gießen	43.31	87	40 400	30	40 429
5		Regierungsbezirk Gießen	43.32	373	157 841	4 420	162 260
5		Regierungsbezirk Gießen	43.33	471	193 263	2 678	195 942
5		Regierungsbezirk Gießen	43.34	387	158 669	127	158 796
5		Regierungsbezirk Gießen	43.34.1	377	155 698	114	155 812
5		Regierungsbezirk Gießen	43.34.2	10	2 971	12	2 984
5		Regierungsbezirk Gießen	43.39	104	33 676	380	34 056

6. Umsatzsteuerpflichtige und steuerbarer Umsatz 2018 in den kreisfreien Städten, Landkreisen und Regierungsbezirken nach wirtschaftlicher Gliederung

Regierungsbezirk	Kreisfreie Städte / Landkreise	Name	WZ 2008	Steuerpflichtige	Steuerbarer Umsatz		
					Lieferungen und Leistungen	Innergemeinschaftliche Erwerbe	Insgesamt
				Anzahl	1000 Euro		
5		Regierungsbezirk Gießen	43.9	869	535 204	6 049	541 253
5		Regierungsbezirk Gießen	43.91	377	232 521	1 638	234 158
5		Regierungsbezirk Gießen	43.91.1	225	154 033	1 313	155 346
5		Regierungsbezirk Gießen	43.91.2	152	78 487	324	78 812
5		Regierungsbezirk Gießen	43.99	492	302 684	4 412	307 095
5		Regierungsbezirk Gießen	43.99.1	89	51 424	36	51 460
5		Regierungsbezirk Gießen	43.99.2	12	4 952	597	5 549
5		Regierungsbezirk Gießen	43.99.9	391	246 307	3 779	250 086
5		Regierungsbezirk Gießen	G	7 420	12 552 442	1 083 721	13 636 163
5		Regierungsbezirk Gießen	45	1 458	2 093 919	115 446	2 209 365
5		Regierungsbezirk Gießen	45.1	551	1 498 726	79 675	1 578 401
5		Regierungsbezirk Gießen	45.11	525	1 448 875	73 302	1 522 177
5		Regierungsbezirk Gießen	45.19	26	49 851	6 373	56 224
5		Regierungsbezirk Gießen	45.2	527	266 441	2 946	269 387
5		Regierungsbezirk Gießen	45.20.1	69	30 138	58	30 197
5		Regierungsbezirk Gießen	45.20.2	36	9 136	—	9 136
5		Regierungsbezirk Gießen	45.20.3	402	209 305	1 562	210 867
5		Regierungsbezirk Gießen	45.20.4	20	17 862	1 325	19 188
5		Regierungsbezirk Gießen	45.3	317	276 138	18 953	295 091
5		Regierungsbezirk Gießen	45.31
5		Regierungsbezirk Gießen	45.32
5		Regierungsbezirk Gießen	45.4	63	52 614	13 872	66 486
5		Regierungsbezirk Gießen	46	1 944	6 938 684	815 465	7 754 149
5		Regierungsbezirk Gießen	46.1	832	260 677	14 216	274 893
5		Regierungsbezirk Gießen	46.11	25	5 017	101	5 118
5		Regierungsbezirk Gießen	46.12	32	12 243	336	12 579
5		Regierungsbezirk Gießen	46.13	103	33 748	1 440	35 189
5		Regierungsbezirk Gießen	46.13.1	18	3 837	925	4 762
5		Regierungsbezirk Gießen	46.13.2	85	29 911	515	30 426
5		Regierungsbezirk Gießen	46.14	149	68 819	5 964	74 783
5		Regierungsbezirk Gießen	46.15	109	35 686	830	36 517
5		Regierungsbezirk Gießen	46.16	45	6 873	672	7 545
5		Regierungsbezirk Gießen	46.17	35	5 977	70	6 047
5		Regierungsbezirk Gießen	46.18	258	79 273	3 753	83 026
5		Regierungsbezirk Gießen	46.18.1	7	2 765	1	2 766
5		Regierungsbezirk Gießen	46.18.2
5		Regierungsbezirk Gießen	46.18.3
5		Regierungsbezirk Gießen	46.18.4	32	16 150	272	16 423
5		Regierungsbezirk Gießen	46.18.5	9	2 345	800	3 145
5		Regierungsbezirk Gießen	46.18.6	11	1 229	35	1 263
5		Regierungsbezirk Gießen	46.18.7	5	2 926	3	2 929
5		Regierungsbezirk Gießen	46.18.9	179	50 751	2 624	53 375
5		Regierungsbezirk Gießen	46.19	76	13 041	1 049	14 090
5		Regierungsbezirk Gießen	46.2	69	504 525	23 325	527 850
5		Regierungsbezirk Gießen	46.21	31	405 269	8 481	413 751
5		Regierungsbezirk Gießen	46.22
5		Regierungsbezirk Gießen	46.23	25	82 944	12 388	95 332
5		Regierungsbezirk Gießen	46.24
5		Regierungsbezirk Gießen	46.3	120	434 477	38 631	473 108
5		Regierungsbezirk Gießen	46.31	10	122 516	31 451	153 967
5		Regierungsbezirk Gießen	46.32
5		Regierungsbezirk Gießen	46.33
5		Regierungsbezirk Gießen	46.34	48	81 667	2 730	84 396
5		Regierungsbezirk Gießen	46.35	6	5 211	.	.
5		Regierungsbezirk Gießen	46.36	—	—	—	—
5		Regierungsbezirk Gießen	46.37	5	1 710	.	.
5		Regierungsbezirk Gießen	46.38	30	74 427	1 760	76 187

6. Umsatzsteuerpflichtige und steuerbarer Umsatz 2018 in den kreisfreien Städten, Landkreisen und Regierungsbezirken nach wirtschaftlicher Gliederung

Regierungsbezirk	Kreisfreie Städte / Landkreise	Name	WZ 2008	Steuerpflichtige	Steuerbarer Umsatz		
					Lieferungen und Leistungen	Innergemeinschaftliche Erwerbe	Insgesamt
				Anzahl	1000 Euro		
5		Regierungsbezirk Gießen	46.38.1	•	•	•	•
5		Regierungsbezirk Gießen	46.38.2	•	•	•	•
5		Regierungsbezirk Gießen	46.38.9	•	•	•	•
5		Regierungsbezirk Gießen	46.39	11	92 621	1 651	94 272
5		Regierungsbezirk Gießen	46.39.1	—	—	—	—
5		Regierungsbezirk Gießen	46.39.9	11	92 621	1 651	94 272
5		Regierungsbezirk Gießen	46.4	255	1 312 101	219 409	1 531 510
5		Regierungsbezirk Gießen	46.41	11	15 915	7 051	22 965
5		Regierungsbezirk Gießen	46.42	13	68 807	13 159	81 966
5		Regierungsbezirk Gießen	46.42.1	13	68 807	13 159	81 966
5		Regierungsbezirk Gießen	46.42.2	—	—	—	—
5		Regierungsbezirk Gießen	46.43	46	173 553	12 767	186 319
5		Regierungsbezirk Gießen	46.43.1	•	•	•	•
5		Regierungsbezirk Gießen	46.43.2	•	•	•	•
5		Regierungsbezirk Gießen	46.43.3	30	105 827	3 582	109 409
5		Regierungsbezirk Gießen	46.44	14	14 712	633	15 345
5		Regierungsbezirk Gießen	46.44.1	6	5 234	64	5 299
5		Regierungsbezirk Gießen	46.44.2	8	9 478	569	10 046
5		Regierungsbezirk Gießen	46.45	6	5 404	270	5 674
5		Regierungsbezirk Gießen	46.46	54	409 289	83 246	492 536
5		Regierungsbezirk Gießen	46.46.1	15	116 216	72 805	189 022
5		Regierungsbezirk Gießen	46.46.2	39	293 073	10 441	303 514
5		Regierungsbezirk Gießen	46.47	15	31 420	2 069	33 489
5		Regierungsbezirk Gießen	46.48	15	56 781	5 309	62 090
5		Regierungsbezirk Gießen	46.49	81	536 220	94 906	631 126
5		Regierungsbezirk Gießen	46.49.1	•	•	•	•
5		Regierungsbezirk Gießen	46.49.2	12	116 555	53 143	169 697
5		Regierungsbezirk Gießen	46.49.3	•	•	•	•
5		Regierungsbezirk Gießen	46.49.4	36	226 887	16 103	242 991
5		Regierungsbezirk Gießen	46.49.5	15	95 811	14 757	110 568
5		Regierungsbezirk Gießen	46.5	41	173 891	33 437	207 329
5		Regierungsbezirk Gießen	46.51	22	124 157	31 132	155 289
5		Regierungsbezirk Gießen	46.52	19	49 735	2 305	52 040
5		Regierungsbezirk Gießen	46.6	226	887 550	126 492	1 014 043
5		Regierungsbezirk Gießen	46.61	43	134 834	9 657	144 491
5		Regierungsbezirk Gießen	46.62	27	67 518	14 087	81 605
5		Regierungsbezirk Gießen	46.63	18	57 113	25 314	82 427
5		Regierungsbezirk Gießen	46.64	—	—	—	—
5		Regierungsbezirk Gießen	46.65	•	•	•	•
5		Regierungsbezirk Gießen	46.66	•	•	•	•
5		Regierungsbezirk Gießen	46.69	123	605 795	76 449	682 244
5		Regierungsbezirk Gießen	46.7	372	3 234 207	357 937	3 592 144
5		Regierungsbezirk Gießen	46.71	31	1 538 194	202 349	1 740 543
5		Regierungsbezirk Gießen	46.71.1	•	•	•	•
5		Regierungsbezirk Gießen	46.71.2	•	•	•	•
5		Regierungsbezirk Gießen	46.72	20	491 017	97 792	588 809
5		Regierungsbezirk Gießen	46.73	145	682 939	17 701	700 639
5		Regierungsbezirk Gießen	46.73.1	16	79 102	1 158	80 260
5		Regierungsbezirk Gießen	46.73.2	•	•	•	•
5		Regierungsbezirk Gießen	46.73.3	24	63 421	7 319	70 740
5		Regierungsbezirk Gießen	46.73.4	81	323 326	6 083	329 409
5		Regierungsbezirk Gießen	46.73.5	•	•	•	•
5		Regierungsbezirk Gießen	46.73.6	•	•	•	•
5		Regierungsbezirk Gießen	46.73.7	•	•	•	•
5		Regierungsbezirk Gießen	46.73.8	4	5 196	60	5 256
5		Regierungsbezirk Gießen	46.74	68	260 497	19 100	279 597
5		Regierungsbezirk Gießen	46.74.1	37	81 357	4 344	85 701

6. Umsatzsteuerpflichtige und steuerbarer Umsatz 2018 in den kreisfreien Städten, Landkreisen und Regierungsbezirken nach wirtschaftlicher Gliederung

Regierungsbezirk	Kreisfreie Städte / Landkreise	Name	WZ 2008	Steuerpflichtige	Steuerbarer Umsatz		
					Lieferungen und Leistungen	Innergemeinschaftliche Erwerbe	Insgesamt
				Anzahl	1000 Euro		
5		Regierungsbezirk Gießen	46.74.2	19	117 940	5 880	123 821
5		Regierungsbezirk Gießen	46.74.3	12	61 199	8 875	70 075
5		Regierungsbezirk Gießen	46.75	26	139 148	14 722	153 870
5		Regierungsbezirk Gießen	46.76
5		Regierungsbezirk Gießen	46.77
5		Regierungsbezirk Gießen	46.9	29	131 256	2 018	133 274
5		Regierungsbezirk Gießen	47	4 018	3 519 839	152 809	3 672 648
5		Regierungsbezirk Gießen	47.1	450	862 893	14 077	876 969
5		Regierungsbezirk Gießen	47.11	266	726 888	3 381	730 269
5		Regierungsbezirk Gießen	47.19	184	136 005	10 695	146 700
5		Regierungsbezirk Gießen	47.2	401	223 937	10 519	234 456
5		Regierungsbezirk Gießen	47.21	45	23 388	1 027	24 415
5		Regierungsbezirk Gießen	47.22	68	30 768	601	31 369
5		Regierungsbezirk Gießen	47.23	9	1 730	65	1 795
5		Regierungsbezirk Gießen	47.24	30	35 111	199	35 310
5		Regierungsbezirk Gießen	47.25	82	25 905	2 507	28 411
5		Regierungsbezirk Gießen	47.26	25	7 300	45	7 344
5		Regierungsbezirk Gießen	47.29	142	99 735	6 075	105 810
5		Regierungsbezirk Gießen	47.3	136	183 037	74	183 112
5		Regierungsbezirk Gießen	47.30.1	111	142 635	73	142 708
5		Regierungsbezirk Gießen	47.30.2	25	40 402	1	40 403
5		Regierungsbezirk Gießen	47.4	235	123 546	8 316	131 863
5		Regierungsbezirk Gießen	47.41	132	63 347	2 287	65 633
5		Regierungsbezirk Gießen	47.42	43	22 141	212	22 353
5		Regierungsbezirk Gießen	47.43	60	38 058	5 818	43 876
5		Regierungsbezirk Gießen	47.5	787	490 379	30 817	521 197
5		Regierungsbezirk Gießen	47.51	120	36 498	2 507	39 005
5		Regierungsbezirk Gießen	47.52	276	194 978	11 189	206 167
5		Regierungsbezirk Gießen	47.52.1	139	59 079	5 192	64 272
5		Regierungsbezirk Gießen	47.52.3	137	135 899	5 997	141 896
5		Regierungsbezirk Gießen	47.53	57	14 897	1 255	16 152
5		Regierungsbezirk Gießen	47.54	137	61 809	3 532	65 340
5		Regierungsbezirk Gießen	47.59	197	182 198	12 334	194 532
5		Regierungsbezirk Gießen	47.59.1	109	141 583	8 585	150 168
5		Regierungsbezirk Gießen	47.59.2	12	3 015	220	3 235
5		Regierungsbezirk Gießen	47.59.3	21	7 852	325	8 177
5		Regierungsbezirk Gießen	47.59.9	55	29 749	3 204	32 954
5		Regierungsbezirk Gießen	47.6	329	163 230	12 339	175 569
5		Regierungsbezirk Gießen	47.61	46	23 103	94	23 197
5		Regierungsbezirk Gießen	47.62	93	28 017	1 592	29 608
5		Regierungsbezirk Gießen	47.62.1	30	5 700	7	5 707
5		Regierungsbezirk Gießen	47.62.2	63	22 317	1 585	23 901
5		Regierungsbezirk Gießen	47.63	3	167	8	174
5		Regierungsbezirk Gießen	47.64	144	90 424	10 092	100 516
5		Regierungsbezirk Gießen	47.64.1	64	39 876	2 456	42 332
5		Regierungsbezirk Gießen	47.64.2	80	50 548	7 636	58 184
5		Regierungsbezirk Gießen	47.65	43	21 520	553	22 073
5		Regierungsbezirk Gießen	47.7	1 306	1 167 059	28 352	1 195 411
5		Regierungsbezirk Gießen	47.71	172	119 818	9 722	129 539
5		Regierungsbezirk Gießen	47.72	65	39 634	3 234	42 867
5		Regierungsbezirk Gießen	47.72.1	46	22 693	2 609	25 302
5		Regierungsbezirk Gießen	47.72.2	19	16 941	625	17 565
5		Regierungsbezirk Gießen	47.73	218	635 567	1 212	636 779
5		Regierungsbezirk Gießen	47.74	69	53 191	855	54 047
5		Regierungsbezirk Gießen	47.75	81	24 888	440	25 328
5		Regierungsbezirk Gießen	47.76	161	65 091	3 546	68 637
5		Regierungsbezirk Gießen	47.76.1	131	42 864	2 813	45 677

6. Umsatzsteuerpflichtige und steuerbarer Umsatz 2018 in den kreisfreien Städten, Landkreisen und Regierungsbezirken nach wirtschaftlicher Gliederung

Regierungsbezirk	Kreisfreie Städte / Landkreise	Name	WZ 2008	Steuerpflichtige	Steuerbarer Umsatz		
					Lieferungen und Leistungen	Innergemeinschaftliche Erwerbe	Insgesamt
				Anzahl	1000 Euro		
5		Regierungsbezirk Gießen	47.76.2	30	22 227	733	22 960
5		Regierungsbezirk Gießen	47.77	103	66 649	4 638	71 287
5		Regierungsbezirk Gießen	47.78	346	144 591	4 531	149 122
5		Regierungsbezirk Gießen	47.78.1	118	78 332	786	79 118
5		Regierungsbezirk Gießen	47.78.2	13	2 291	13	2 304
5		Regierungsbezirk Gießen	47.78.3	88	19 829	741	20 570
5		Regierungsbezirk Gießen	47.78.9	127	44 139	2 990	47 129
5		Regierungsbezirk Gießen	47.79	91	17 631	174	17 805
5		Regierungsbezirk Gießen	47.79.1
5		Regierungsbezirk Gießen	47.79.2
5		Regierungsbezirk Gießen	47.79.9	73	15 633	165	15 799
5		Regierungsbezirk Gießen	47.8	50	30 308	853	31 161
5		Regierungsbezirk Gießen	47.81	32	26 302	408	26 711
5		Regierungsbezirk Gießen	47.82	13	3 296	207	3 504
5		Regierungsbezirk Gießen	47.89	5	709	238	947
5		Regierungsbezirk Gießen	47.9	324	275 450	47 461	322 911
5		Regierungsbezirk Gießen	47.91	125	170 525	46 506	217 031
5		Regierungsbezirk Gießen	47.99	199	104 925	955	105 880
5		Regierungsbezirk Gießen	47.99.1	35	72 244	26	72 270
5		Regierungsbezirk Gießen	47.99.9	164	32 681	930	33 611
5		Regierungsbezirk Gießen	H	957	1 094 750	3 473	1 098 224
5		Regierungsbezirk Gießen	49	524	515 967	1 396	517 363
5		Regierungsbezirk Gießen	49.1	—	—	—	—
5		Regierungsbezirk Gießen	49.2
5		Regierungsbezirk Gießen	49.3
5		Regierungsbezirk Gießen	49.31	27	48 984	90	49 074
5		Regierungsbezirk Gießen	49.32	110	39 533	—	39 534
5		Regierungsbezirk Gießen	49.39
5		Regierungsbezirk Gießen	49.39.1	29	31 305	3	31 308
5		Regierungsbezirk Gießen	49.39.2	26	37 750	20	37 770
5		Regierungsbezirk Gießen	49.39.9
5		Regierungsbezirk Gießen	49.4	319	342 884	1 278	344 162
5		Regierungsbezirk Gießen	49.41	288	335 571	.	.
5		Regierungsbezirk Gießen	49.42	31	7 313	.	.
5		Regierungsbezirk Gießen	49.5	—	—	—	—
5		Regierungsbezirk Gießen	50
5		Regierungsbezirk Gießen	50.1	—	—	—	—
5		Regierungsbezirk Gießen	50.2	—	—	—	—
5		Regierungsbezirk Gießen	50.3
5		Regierungsbezirk Gießen	50.4	—	—	—	—
5		Regierungsbezirk Gießen	51
5		Regierungsbezirk Gießen	51.1	6	459	.	.
5		Regierungsbezirk Gießen	51.2
5		Regierungsbezirk Gießen	51.21
5		Regierungsbezirk Gießen	51.22	—	—	—	—
5		Regierungsbezirk Gießen	52	243	452 182	1 921	454 103
5		Regierungsbezirk Gießen	52.1	15	13 443	12	13 454
5		Regierungsbezirk Gießen	52.2	228	438 739	1 910	440 649
5		Regierungsbezirk Gießen	52.21	30	16 367	73	16 440
5		Regierungsbezirk Gießen	52.21.1
5		Regierungsbezirk Gießen	52.21.2
5		Regierungsbezirk Gießen	52.21.3	—	—	—	—
5		Regierungsbezirk Gießen	52.21.4	—	—	—	—
5		Regierungsbezirk Gießen	52.21.5	—	—	—	—
5		Regierungsbezirk Gießen	52.21.9
5		Regierungsbezirk Gießen	52.22
5		Regierungsbezirk Gießen	52.22.1	—	—	—	—

6. Umsatzsteuerpflichtige und steuerbarer Umsatz 2018 in den kreisfreien Städten, Landkreisen und Regierungsbezirken nach wirtschaftlicher Gliederung

Regierungsbezirk	Kreisfreie Städte / Landkreise	Name	WZ 2008	Steuerpflichtige	Steuerbarer Umsatz		
					Lieferungen und Leistungen	Innergemeinschaftliche Erwerbe	Insgesamt
				Anzahl	1000 Euro		
5		Regierungsbezirk Gießen	52.22.2	•	•	•	•
5		Regierungsbezirk Gießen	52.22.3	—	—	—	—
5		Regierungsbezirk Gießen	52.22.9	—	—	—	—
5		Regierungsbezirk Gießen	52.23	5	4 024	60	4 084
5		Regierungsbezirk Gießen	52.23.1	•	•	•	•
5		Regierungsbezirk Gießen	52.23.9	•	•	•	•
5		Regierungsbezirk Gießen	52.24	•	•	•	•
5		Regierungsbezirk Gießen	52.29	190	418 186	1 777	419 964
5		Regierungsbezirk Gießen	52.29.1	152	380 762	1 406	382 168
5		Regierungsbezirk Gießen	52.29.2	—	—	—	—
5		Regierungsbezirk Gießen	52.29.9	38	37 424	371	37 796
5		Regierungsbezirk Gießen	53	•	•	•	•
5		Regierungsbezirk Gießen	53.1	—	—	—	—
5		Regierungsbezirk Gießen	53.2	•	•	•	•
5		Regierungsbezirk Gießen	I	2 505	661 021	2 484	663 504
5		Regierungsbezirk Gießen	55	422	170 619	220	170 839
5		Regierungsbezirk Gießen	55.1	359	160 334	218	160 551
5		Regierungsbezirk Gießen	55.10.1	111	88 128	185	88 313
5		Regierungsbezirk Gießen	55.10.2	26	7 716	17	7 732
5		Regierungsbezirk Gießen	55.10.3	183	59 385	13	59 399
5		Regierungsbezirk Gießen	55.10.4	39	5 104	3	5 107
5		Regierungsbezirk Gießen	55.2	43	5 592	3	5 594
5		Regierungsbezirk Gießen	55.20.1	•	•	•	•
5		Regierungsbezirk Gießen	55.20.2	•	•	•	•
5		Regierungsbezirk Gießen	55.20.3	38	3 068	3	3 070
5		Regierungsbezirk Gießen	55.20.4	—	—	—	—
5		Regierungsbezirk Gießen	55.3	13	3 861	•	•
5		Regierungsbezirk Gießen	55.9	7	832	•	•
5		Regierungsbezirk Gießen	55.90.1	•	•	•	•
5		Regierungsbezirk Gießen	55.90.9	•	•	•	•
5		Regierungsbezirk Gießen	56	2 083	490 402	2 263	492 665
5		Regierungsbezirk Gießen	56.1	1 407	374 273	2 056	376 328
5		Regierungsbezirk Gießen	56.10.1	754	221 609	807	222 416
5		Regierungsbezirk Gießen	56.10.2	26	20 412	83	20 495
5		Regierungsbezirk Gießen	56.10.3	448	92 801	434	93 235
5		Regierungsbezirk Gießen	56.10.4	86	19 830	202	20 032
5		Regierungsbezirk Gießen	56.10.5	93	19 620	530	20 151
5		Regierungsbezirk Gießen	56.2	123	38 328	67	38 395
5		Regierungsbezirk Gießen	56.21	56	17 760	63	17 823
5		Regierungsbezirk Gießen	56.29	67	20 568	5	20 572
5		Regierungsbezirk Gießen	56.3	553	77 802	140	77 942
5		Regierungsbezirk Gießen	56.30.1	473	61 330	111	61 441
5		Regierungsbezirk Gießen	56.30.2	12	2 030	10	2 040
5		Regierungsbezirk Gießen	56.30.3	26	3 241	—	3 242
5		Regierungsbezirk Gießen	56.30.4	5	3 606	—	3 606
5		Regierungsbezirk Gießen	56.30.9	37	7 595	19	7 614
5		Regierungsbezirk Gießen	J	1 228	878 070	6 337	884 408
5		Regierungsbezirk Gießen	58	92	163 581	1 338	164 919
5		Regierungsbezirk Gießen	58.1	•	•	•	•
5		Regierungsbezirk Gießen	58.11	24	7 534	141	7 675
5		Regierungsbezirk Gießen	58.12	•	•	•	•
5		Regierungsbezirk Gießen	58.13	16	87 090	1 019	88 108
5		Regierungsbezirk Gießen	58.14	•	•	•	•
5		Regierungsbezirk Gießen	58.19	28	14 967	163	15 130
5		Regierungsbezirk Gießen	58.2	•	•	•	•
5		Regierungsbezirk Gießen	58.21	•	•	•	•
5		Regierungsbezirk Gießen	58.29	•	•	•	•

6. Umsatzsteuerpflichtige und steuerbarer Umsatz 2018 in den kreisfreien Städten, Landkreisen und Regierungsbezirken nach wirtschaftlicher Gliederung

Regierungsbezirk	Kreisfreie Städte / Landkreise	Name	WZ 2008	Steuerpflichtige	Steuerbarer Umsatz		
					Lieferungen und Leistungen	Innergemeinschaftliche Erwerbe	Insgesamt
				Anzahl	1000 Euro		
5		Regierungsbezirk Gießen	59	54	19 046	208	19 254
5		Regierungsbezirk Gießen	59.1	32	13 805	64	13 868
5		Regierungsbezirk Gießen	59.11	21	2 496	40	2 536
5		Regierungsbezirk Gießen	59.12
5		Regierungsbezirk Gießen	59.13
5		Regierungsbezirk Gießen	59.14	8	11 102	23	11 125
5		Regierungsbezirk Gießen	59.2	22	5 242	144	5 386
5		Regierungsbezirk Gießen	59.20.1	7	567	101	668
5		Regierungsbezirk Gießen	59.20.2	5	3 329	8	3 338
5		Regierungsbezirk Gießen	59.20.3	10	1 345	35	1 380
5		Regierungsbezirk Gießen	60	—	—	—	—
5		Regierungsbezirk Gießen	60.1	—	—	—	—
5		Regierungsbezirk Gießen	60.2	—	—	—	—
5		Regierungsbezirk Gießen	61	30	48 754	757	49 511
5		Regierungsbezirk Gießen	61.1
5		Regierungsbezirk Gießen	61.2	9	1 672	6	1 678
5		Regierungsbezirk Gießen	61.3	—	—	—	—
5		Regierungsbezirk Gießen	61.9
5		Regierungsbezirk Gießen	61.90.1	4	172	.	.
5		Regierungsbezirk Gießen	61.90.9
5		Regierungsbezirk Gießen	62	944	611 173	3 885	615 058
5		Regierungsbezirk Gießen	62.01	348	209 518	1 426	210 944
5		Regierungsbezirk Gießen	62.01.1	107	23 060	19	23 079
5		Regierungsbezirk Gießen	62.01.9	241	186 458	1 407	187 865
5		Regierungsbezirk Gießen	62.02	359	126 651	997	127 649
5		Regierungsbezirk Gießen	62.03	86	180 408	639	181 048
5		Regierungsbezirk Gießen	62.09	151	94 596	822	95 418
5		Regierungsbezirk Gießen	63	108	35 516	150	35 666
5		Regierungsbezirk Gießen	63.1	25	7 000	52	7 051
5		Regierungsbezirk Gießen	63.11	15	3 124	45	3 169
5		Regierungsbezirk Gießen	63.12	10	3 876	6	3 882
5		Regierungsbezirk Gießen	63.9	83	28 516	98	28 615
5		Regierungsbezirk Gießen	63.91	5	323	.	.
5		Regierungsbezirk Gießen	63.99	78	28 193	.	.
5		Regierungsbezirk Gießen	K
5		Regierungsbezirk Gießen	64	49	138 375	867	139 242
5		Regierungsbezirk Gießen	64.1	20	104 567	142	104 709
5		Regierungsbezirk Gießen	64.11	—	—	—	—
5		Regierungsbezirk Gießen	64.19	20	104 567	142	104 709
5		Regierungsbezirk Gießen	64.19.1	—	—	—	—
5		Regierungsbezirk Gießen	64.19.2	8	48 271	41	48 312
5		Regierungsbezirk Gießen	64.19.3	12	56 295	102	56 397
5		Regierungsbezirk Gießen	64.19.4	—	—	—	—
5		Regierungsbezirk Gießen	64.19.5	—	—	—	—
5		Regierungsbezirk Gießen	64.19.6	—	—	—	—
5		Regierungsbezirk Gießen	64.2
5		Regierungsbezirk Gießen	64.3	—	—	—	—
5		Regierungsbezirk Gießen	64.9
5		Regierungsbezirk Gießen	64.91
5		Regierungsbezirk Gießen	64.92
5		Regierungsbezirk Gießen	64.92.1	—	—	—	—
5		Regierungsbezirk Gießen	64.92.2
5		Regierungsbezirk Gießen	64.99	13	9 697	11	9 708
5		Regierungsbezirk Gießen	64.99.1
5		Regierungsbezirk Gießen	64.99.9
5		Regierungsbezirk Gießen	65
5		Regierungsbezirk Gießen	65.1

6. Umsatzsteuerpflichtige und steuerbarer Umsatz 2018 in den kreisfreien Städten, Landkreisen und Regierungsbezirken nach wirtschaftlicher Gliederung

Regierungsbezirk	Kreisfreie Städte / Landkreise	Name	WZ 2008	Steuerpflichtige	Steuerbarer Umsatz		
					Lieferungen und Leistungen	Innergemeinschaftliche Erwerbe	Insgesamt
				Anzahl	1000 Euro		
5		Regierungsbezirk Gießen	65.11	—	—	—	—
5		Regierungsbezirk Gießen	65.12	•	•	•	•
5		Regierungsbezirk Gießen	65.12.1	—	—	—	—
5		Regierungsbezirk Gießen	65.12.2	•	•	•	•
5		Regierungsbezirk Gießen	65.2	—	—	—	—
5		Regierungsbezirk Gießen	65.3	—	—	—	—
5		Regierungsbezirk Gießen	66	•	•	•	•
5		Regierungsbezirk Gießen	66.1	59	10 645	1	10 646
5		Regierungsbezirk Gießen	66.11	—	—	—	—
5		Regierungsbezirk Gießen	66.12	•	•	•	•
5		Regierungsbezirk Gießen	66.19	•	•	•	•
5		Regierungsbezirk Gießen	66.2	110	32 275	85	32 360
5		Regierungsbezirk Gießen	66.21	11	4 033	•	•
5		Regierungsbezirk Gießen	66.22	92	27 643	75	27 718
5		Regierungsbezirk Gießen	66.29	7	599	•	•
5		Regierungsbezirk Gießen	66.3	•	•	•	•
5		Regierungsbezirk Gießen	L	3 779	1 106 670	9 788	1 116 458
5		Regierungsbezirk Gießen	68	3 779	1 106 670	9 788	1 116 458
5		Regierungsbezirk Gießen	68.1	153	270 596	243	270 839
5		Regierungsbezirk Gießen	68.2	3 083	685 455	6 428	691 882
5		Regierungsbezirk Gießen	68.3	543	150 619	3 117	153 736
5		Regierungsbezirk Gießen	68.31	265	54 172	387	54 559
5		Regierungsbezirk Gießen	68.32	278	96 447	2 730	99 177
5		Regierungsbezirk Gießen	M	5 168	3 090 035	238 914	3 328 949
5		Regierungsbezirk Gießen	69	1 366	423 875	651	424 526
5		Regierungsbezirk Gießen	69.1	721	173 132	511	173 643
5		Regierungsbezirk Gießen	69.10.1	203	99 415	115	99 530
5		Regierungsbezirk Gießen	69.10.2	477	67 522	395	67 917
5		Regierungsbezirk Gießen	69.10.3	—	—	—	—
5		Regierungsbezirk Gießen	69.10.4	7	3 285	—	3 285
5		Regierungsbezirk Gießen	69.10.9	34	2 909	1	2 910
5		Regierungsbezirk Gießen	69.2	645	250 744	140	250 884
5		Regierungsbezirk Gießen	69.20.1	26	11 383	1	11 384
5		Regierungsbezirk Gießen	69.20.2	14	2 894	55	2 949
5		Regierungsbezirk Gießen	69.20.3	465	222 934	42	222 976
5		Regierungsbezirk Gießen	69.20.4	140	13 534	42	13 575
5		Regierungsbezirk Gießen	70	1 037	1 882 101	230 779	2 112 880
5		Regierungsbezirk Gießen	70.1	243	1 056 866	57 908	1 114 774
5		Regierungsbezirk Gießen	70.10.1	20	61 790	1 000	62 790
5		Regierungsbezirk Gießen	70.10.9	223	995 076	56 909	1 051 984
5		Regierungsbezirk Gießen	70.2	794	825 235	172 871	998 106
5		Regierungsbezirk Gießen	70.21	30	23 083	268	23 351
5		Regierungsbezirk Gießen	70.22	764	802 151	172 603	974 755
5		Regierungsbezirk Gießen	71	1 449	497 535	2 644	500 179
5		Regierungsbezirk Gießen	71.1	1 389	470 513	2 460	472 973
5		Regierungsbezirk Gießen	71.11	320	88 340	60	88 400
5		Regierungsbezirk Gießen	71.11.1	217	67 131	8	67 139
5		Regierungsbezirk Gießen	71.11.2	23	3 948	52	4 000
5		Regierungsbezirk Gießen	71.11.3	48	7 302	•	•
5		Regierungsbezirk Gießen	71.11.4	32	9 959	•	•
5		Regierungsbezirk Gießen	71.12	1 069	382 173	2 400	384 573
5		Regierungsbezirk Gießen	71.12.1	423	159 959	1 615	161 574
5		Regierungsbezirk Gießen	71.12.2	382	150 616	583	151 199
5		Regierungsbezirk Gießen	71.12.3	26	13 682	19	13 701
5		Regierungsbezirk Gießen	71.12.9	238	57 917	182	58 099
5		Regierungsbezirk Gießen	71.2	60	27 022	184	27 206
5		Regierungsbezirk Gießen	72	118	46 619	1 563	48 183

6. Umsatzsteuerpflichtige und steuerbarer Umsatz 2018 in den kreisfreien Städten, Landkreisen und Regierungsbezirken nach wirtschaftlicher Gliederung

Regierungsbezirk	Kreisfreie Städte / Landkreise	Name	WZ 2008	Steuerpflichtige	Steuerbarer Umsatz		
					Lieferungen und Leistungen	Innergemeinschaftliche Erwerbe	Insgesamt
				Anzahl	1000 Euro		
5		Regierungsbezirk Gießen	72.1	107	45 891	•	•
5		Regierungsbezirk Gießen	72.11	12	2 641	•	•
5		Regierungsbezirk Gießen	72.19	95	43 250	•	•
5		Regierungsbezirk Gießen	72.2	11	728	•	•
5		Regierungsbezirk Gießen	73	357	96 804	638	97 442
5		Regierungsbezirk Gießen	73.1	347	93 979	624	94 603
5		Regierungsbezirk Gießen	73.11	321	90 224	615	90 839
5		Regierungsbezirk Gießen	73.12	26	3 755	9	3 764
5		Regierungsbezirk Gießen	73.2	10	2 825	14	2 839
5		Regierungsbezirk Gießen	74	623	95 789	2 513	98 302
5		Regierungsbezirk Gießen	74.1	141	21 896	640	22 535
5		Regierungsbezirk Gießen	74.10.1	20	5 713	372	6 085
5		Regierungsbezirk Gießen	74.10.2	72	7 472	87	7 559
5		Regierungsbezirk Gießen	74.10.3	49	8 710	181	8 891
5		Regierungsbezirk Gießen	74.2	108	10 365	74	10 439
5		Regierungsbezirk Gießen	74.20.1	•	•	•	•
5		Regierungsbezirk Gießen	74.20.2	•	•	•	•
5		Regierungsbezirk Gießen	74.3	103	17 091	809	17 899
5		Regierungsbezirk Gießen	74.30.1	12	5 533	—	5 534
5		Regierungsbezirk Gießen	74.30.2	91	11 557	808	12 366
5		Regierungsbezirk Gießen	74.9	271	46 437	991	47 428
5		Regierungsbezirk Gießen	75	218	47 311	125	47 437
5		Regierungsbezirk Gießen	75.00.1	198	42 382	104	42 486
5		Regierungsbezirk Gießen	75.00.9	20	4 930	21	4 951
5		Regierungsbezirk Gießen	N	2 173	1 137 713	34 223	1 171 936
5		Regierungsbezirk Gießen	77	292	219 985	29 921	249 906
5		Regierungsbezirk Gießen	77.1	69	45 597	3 194	48 791
5		Regierungsbezirk Gießen	77.11	54	21 373	2 444	23 817
5		Regierungsbezirk Gießen	77.12	15	24 224	750	24 974
5		Regierungsbezirk Gießen	77.2	•	•	•	•
5		Regierungsbezirk Gießen	77.21	•	•	•	•
5		Regierungsbezirk Gießen	77.22	7	6 373	14	6 388
5		Regierungsbezirk Gießen	77.29	35	21 860	3 056	24 917
5		Regierungsbezirk Gießen	77.3	165	138 348	23 441	161 789
5		Regierungsbezirk Gießen	77.31	16	5 496	132	5 628
5		Regierungsbezirk Gießen	77.32	55	31 391	554	31 945
5		Regierungsbezirk Gießen	77.33	•	•	•	•
5		Regierungsbezirk Gießen	77.34	•	•	•	•
5		Regierungsbezirk Gießen	77.35	—	—	—	—
5		Regierungsbezirk Gießen	77.39	88	100 103	22 754	122 857
5		Regierungsbezirk Gießen	77.4	•	•	•	•
5		Regierungsbezirk Gießen	78	70	107 496	17	107 514
5		Regierungsbezirk Gießen	78.1	•	•	•	•
5		Regierungsbezirk Gießen	78.2	20	76 463	9	76 471
5		Regierungsbezirk Gießen	78.3	•	•	•	•
5		Regierungsbezirk Gießen	79	159	87 522	1 271	88 794
5		Regierungsbezirk Gießen	79.1	•	•	•	•
5		Regierungsbezirk Gießen	79.11	•	•	•	•
5		Regierungsbezirk Gießen	79.12	45	62 369	1 136	63 505
5		Regierungsbezirk Gießen	79.9	•	•	•	•
5		Regierungsbezirk Gießen	80	57	48 839	1	48 840
5		Regierungsbezirk Gießen	80.1	46	41 441	1	41 443
5		Regierungsbezirk Gießen	80.2	7	6 744	•	•
5		Regierungsbezirk Gießen	80.3	4	654	•	•
5		Regierungsbezirk Gießen	81	1 214	417 519	1 837	419 356
5		Regierungsbezirk Gießen	81.1	372	57 389	159	57 548
5		Regierungsbezirk Gießen	81.2	342	199 468	746	200 214

6. Umsatzsteuerpflichtige und steuerbarer Umsatz 2018 in den kreisfreien Städten, Landkreisen und Regierungsbezirken nach wirtschaftlicher Gliederung

Regierungsbezirk	Kreisfreie Städte / Landkreise	Name	WZ 2008	Steuerpflichtige	Steuerbarer Umsatz		
					Lieferungen und Leistungen	Innergemeinschaftliche Erwerbe	Insgesamt
				Anzahl	1000 Euro		
5		Regierungsbezirk Gießen	81.21	138	144 390	12	144 402
5		Regierungsbezirk Gießen	81.22	165	47 032	677	47 709
5		Regierungsbezirk Gießen	81.22.1	148	28 579	—	28 579
5		Regierungsbezirk Gießen	81.22.9	17	18 454	677	19 131
5		Regierungsbezirk Gießen	81.29	39	8 046	57	8 103
5		Regierungsbezirk Gießen	81.29.1	7	841	1	842
5		Regierungsbezirk Gießen	81.29.2	8	4 286	22	4 308
5		Regierungsbezirk Gießen	81.29.9	24	2 918	34	2 952
5		Regierungsbezirk Gießen	81.3	500	160 663	932	161 595
5		Regierungsbezirk Gießen	81.30.1	451	152 029	870	152 899
5		Regierungsbezirk Gießen	81.30.9	49	8 633	62	8 696
5		Regierungsbezirk Gießen	82	381	256 352	1 175	257 526
5		Regierungsbezirk Gießen	82.1	110	13 501	14	13 515
5		Regierungsbezirk Gießen	82.11	67	9 846	5	9 851
5		Regierungsbezirk Gießen	82.19	43	3 656	9	3 664
5		Regierungsbezirk Gießen	82.2	9	3 418	51	3 469
5		Regierungsbezirk Gießen	82.3	79	39 458	172	39 630
5		Regierungsbezirk Gießen	82.9	183	199 974	939	200 913
5		Regierungsbezirk Gießen	82.91
5		Regierungsbezirk Gießen	82.91.1	12	16 384	.	.
5		Regierungsbezirk Gießen	82.91.2
5		Regierungsbezirk Gießen	82.92	14	32 767	284	33 052
5		Regierungsbezirk Gießen	82.99
5		Regierungsbezirk Gießen	82.99.1
5		Regierungsbezirk Gießen	82.99.9
5		Regierungsbezirk Gießen	O	—	—	—	—
5		Regierungsbezirk Gießen	P	605	334 793	3 763	338 556
5		Regierungsbezirk Gießen	85	605	334 793	3 763	338 556
5		Regierungsbezirk Gießen	85.1	—	—	—	—
5		Regierungsbezirk Gießen	85.2	—	—	—	—
5		Regierungsbezirk Gießen	85.3
5		Regierungsbezirk Gießen	85.31
5		Regierungsbezirk Gießen	85.32	28	5 611	27	5 638
5		Regierungsbezirk Gießen	85.4
5		Regierungsbezirk Gießen	85.41	22	2 044	—	2 044
5		Regierungsbezirk Gießen	85.42
5		Regierungsbezirk Gießen	85.42.1
5		Regierungsbezirk Gießen	85.42.2
5		Regierungsbezirk Gießen	85.42.3	—	—	—	—
5		Regierungsbezirk Gießen	85.42.4
5		Regierungsbezirk Gießen	85.5	543	92 299	712	93 011
5		Regierungsbezirk Gießen	85.51	129	11 631	118	11 748
5		Regierungsbezirk Gießen	85.52	23	6 513	47	6 560
5		Regierungsbezirk Gießen	85.53	168	32 741	6	32 747
5		Regierungsbezirk Gießen	85.59	223	41 415	542	41 956
5		Regierungsbezirk Gießen	85.59.1	4	293	.	.
5		Regierungsbezirk Gießen	85.59.2	135	30 765	.	.
5		Regierungsbezirk Gießen	85.59.9	84	10 356	498	10 855
5		Regierungsbezirk Gießen	85.6	4	1 789	12	1 802
5		Regierungsbezirk Gießen	Q	695	1 167 717	3 871	1 171 588
5		Regierungsbezirk Gießen	86	590	656 125	3 328	659 453
5		Regierungsbezirk Gießen	86.1	11	391 688	188	391 877
5		Regierungsbezirk Gießen	86.10.1	8	391 004	179	391 183
5		Regierungsbezirk Gießen	86.10.2	—	—	—	—
5		Regierungsbezirk Gießen	86.10.3	3	684	10	694
5		Regierungsbezirk Gießen	86.2	280	202 869	221	203 090
5		Regierungsbezirk Gießen	86.21	70	14 264	32	14 296

6. Umsatzsteuerpflichtige und steuerbarer Umsatz 2018 in den kreisfreien Städten, Landkreisen und Regierungsbezirken nach wirtschaftlicher Gliederung

Regierungsbezirk	Kreisfreie Städte / Landkreise	Name	WZ 2008	Steuerpflichtige	Steuerbarer Umsatz		
					Lieferungen und Leistungen	Innergemeinschaftliche Erwerbe	Insgesamt
				Anzahl	1000 Euro		
5		Regierungsbezirk Gießen	86.22	81	111 988	91	112 078
5		Regierungsbezirk Gießen	86.23	129	76 617	99	76 716
5		Regierungsbezirk Gießen	86.9	299	61 568	2 918	64 486
5		Regierungsbezirk Gießen	86.90.1	43	3 434	—	3 434
5		Regierungsbezirk Gießen	86.90.2	69	13 350	1	13 351
5		Regierungsbezirk Gießen	86.90.3	18	1 607	49	1 656
5		Regierungsbezirk Gießen	86.90.9	169	43 176	2 868	46 044
5		Regierungsbezirk Gießen	87	29	141 424	13	141 437
5		Regierungsbezirk Gießen	87.1	18	134 150	•	•
5		Regierungsbezirk Gießen	87.2	—	—	—	—
5		Regierungsbezirk Gießen	87.3	11	7 274	•	•
5		Regierungsbezirk Gießen	87.9	—	—	—	—
5		Regierungsbezirk Gießen	88	76	370 168	530	370 698
5		Regierungsbezirk Gießen	88.1	24	14 564	—	14 564
5		Regierungsbezirk Gießen	88.10.1	•	•	•	•
5		Regierungsbezirk Gießen	88.10.2	•	•	•	•
5		Regierungsbezirk Gießen	88.9	52	355 603	530	356 133
5		Regierungsbezirk Gießen	88.91	—	—	—	—
5		Regierungsbezirk Gießen	88.99	52	355 603	530	356 133
5		Regierungsbezirk Gießen	R	888	247 346	9 768	257 114
5		Regierungsbezirk Gießen	90	•	•	•	•
5		Regierungsbezirk Gießen	90.01	68	8 233	12	8 245
5		Regierungsbezirk Gießen	90.01.1	•	•	•	•
5		Regierungsbezirk Gießen	90.01.2	13	3 050	6	3 056
5		Regierungsbezirk Gießen	90.01.3	•	•	•	•
5		Regierungsbezirk Gießen	90.01.4	45	4 641	6	4 647
5		Regierungsbezirk Gießen	90.02	•	•	•	•
5		Regierungsbezirk Gießen	90.03	212	13 222	14	13 236
5		Regierungsbezirk Gießen	90.03.1	19	1 132	•	•
5		Regierungsbezirk Gießen	90.03.2	53	4 207	—	4 207
5		Regierungsbezirk Gießen	90.03.3	53	2 870	11	2 882
5		Regierungsbezirk Gießen	90.03.4	8	631	•	•
5		Regierungsbezirk Gießen	90.03.5	79	4 381	3	4 384
5		Regierungsbezirk Gießen	90.04	6	4 545	12	4 558
5		Regierungsbezirk Gießen	90.04.1	•	•	•	•
5		Regierungsbezirk Gießen	90.04.2	•	•	•	•
5		Regierungsbezirk Gießen	90.04.3	•	•	•	•
5		Regierungsbezirk Gießen	91	•	•	•	•
5		Regierungsbezirk Gießen	91.01	—	—	—	—
5		Regierungsbezirk Gießen	91.02	—	—	—	—
5		Regierungsbezirk Gießen	91.03	—	—	—	—
5		Regierungsbezirk Gießen	91.04	•	•	•	•
5		Regierungsbezirk Gießen	92	103	68 407	76	68 483
5		Regierungsbezirk Gießen	92.00.1	82	64 816	71	64 887
5		Regierungsbezirk Gießen	92.00.2	4	1 222	•	•
5		Regierungsbezirk Gießen	92.00.3	17	2 369	•	•
5		Regierungsbezirk Gießen	93	479	147 893	9 593	157 486
5		Regierungsbezirk Gießen	93.1	363	118 722	9 418	128 140
5		Regierungsbezirk Gießen	93.11	57	52 053	8 853	60 905
5		Regierungsbezirk Gießen	93.12	179	27 733	24	27 757
5		Regierungsbezirk Gießen	93.13	87	32 881	537	33 418
5		Regierungsbezirk Gießen	93.19	40	6 055	5	6 060
5		Regierungsbezirk Gießen	93.2	116	29 171	175	29 346
5		Regierungsbezirk Gießen	93.21	29	10 940	69	11 009
5		Regierungsbezirk Gießen	93.29	87	18 232	106	18 337
5		Regierungsbezirk Gießen	S	1 885	388 104	7 358	395 463
5		Regierungsbezirk Gießen	94	134	102 621	4 355	106 976

6. Umsatzsteuerpflichtige und steuerbarer Umsatz 2018 in den kreisfreien Städten, Landkreisen und Regierungsbezirken nach wirtschaftlicher Gliederung

Regierungsbezirk	Kreisfreie Städte / Landkreise	Name	WZ 2008	Steuerpflichtige	Steuerbarer Umsatz		
					Lieferungen und Leistungen	Innergemeinschaftliche Erwerbe	Insgesamt
				Anzahl	1000 Euro		
5		Regierungsbezirk Gießen	94.1	18	7 687	34	7 722
5		Regierungsbezirk Gießen	94.11	13	6 558	30	6 588
5		Regierungsbezirk Gießen	94.12	5	1 129	4	1 133
5		Regierungsbezirk Gießen	94.2	—	—	—	—
5		Regierungsbezirk Gießen	94.9	116	94 933	4 321	99 254
5		Regierungsbezirk Gießen	94.91	10	20 669	274	20 943
5		Regierungsbezirk Gießen	94.92	—	—	—	—
5		Regierungsbezirk Gießen	94.99	106	74 264	4 047	78 311
5		Regierungsbezirk Gießen	94.99.1	61	36 217	106	36 323
5		Regierungsbezirk Gießen	94.99.2	10	1 060	—	1 060
5		Regierungsbezirk Gießen	94.99.3	•	•	•	•
5		Regierungsbezirk Gießen	94.99.4	•	•	•	•
5		Regierungsbezirk Gießen	94.99.9	24	36 240	3 941	40 181
5		Regierungsbezirk Gießen	95	144	56 013	514	56 527
5		Regierungsbezirk Gießen	95.1	20	30 759	276	31 035
5		Regierungsbezirk Gießen	95.11	•	•	•	•
5		Regierungsbezirk Gießen	95.12	•	•	•	•
5		Regierungsbezirk Gießen	95.2	124	25 253	238	25 492
5		Regierungsbezirk Gießen	95.21	6	2 181	18	2 199
5		Regierungsbezirk Gießen	95.22	16	5 223	15	5 238
5		Regierungsbezirk Gießen	95.23	12	1 629	6	1 635
5		Regierungsbezirk Gießen	95.24	19	2 688	26	2 714
5		Regierungsbezirk Gießen	95.25	6	511	1	511
5		Regierungsbezirk Gießen	95.29	65	13 022	172	13 194
5		Regierungsbezirk Gießen	96	1 607	229 471	2 489	231 960
5		Regierungsbezirk Gießen	96.01	49	41 447	931	42 377
5		Regierungsbezirk Gießen	96.02	925	95 775	458	96 233
5		Regierungsbezirk Gießen	96.02.1	717	78 080	219	78 299
5		Regierungsbezirk Gießen	96.02.2	208	17 696	239	17 934
5		Regierungsbezirk Gießen	96.03	71	14 840	32	14 872
5		Regierungsbezirk Gießen	96.03.1	•	•	•	•
5		Regierungsbezirk Gießen	96.03.2	•	•	•	•
5		Regierungsbezirk Gießen	96.04	27	6 404	3	6 407
5		Regierungsbezirk Gießen	96.09	535	71 005	1 065	72 070
6	11	Kassel, documenta-Stadt	A - S	7 660	17 621 034	1 527 805	19 148 839
6	11	Kassel, documenta-Stadt	A	27	58 077	527	58 604
6	11	Kassel, documenta-Stadt	01	•	•	•	•
6	11	Kassel, documenta-Stadt	01.1	•	•	•	•
6	11	Kassel, documenta-Stadt	01.11	•	•	•	•
6	11	Kassel, documenta-Stadt	01.12	—	—	—	—
6	11	Kassel, documenta-Stadt	01.13	—	—	—	—
6	11	Kassel, documenta-Stadt	01.13.1	—	—	—	—
6	11	Kassel, documenta-Stadt	01.13.2	—	—	—	—
6	11	Kassel, documenta-Stadt	01.14	—	—	—	—
6	11	Kassel, documenta-Stadt	01.15	—	—	—	—
6	11	Kassel, documenta-Stadt	01.16	—	—	—	—
6	11	Kassel, documenta-Stadt	01.19	•	•	•	•
6	11	Kassel, documenta-Stadt	01.19.1	•	•	•	•
6	11	Kassel, documenta-Stadt	01.19.2	—	—	—	—
6	11	Kassel, documenta-Stadt	01.19.9	—	—	—	—
6	11	Kassel, documenta-Stadt	01.2	•	•	•	•
6	11	Kassel, documenta-Stadt	01.21	•	•	•	•
6	11	Kassel, documenta-Stadt	01.22	—	—	—	—
6	11	Kassel, documenta-Stadt	01.23	—	—	—	—
6	11	Kassel, documenta-Stadt	01.24	—	—	—	—
6	11	Kassel, documenta-Stadt	01.25	—	—	—	—
6	11	Kassel, documenta-Stadt	01.25.1	—	—	—	—

6. Umsatzsteuerpflichtige und steuerbarer Umsatz 2018 in den kreisfreien Städten, Landkreisen und Regierungsbezirken nach wirtschaftlicher Gliederung

Regierungsbezirk	Kreisfreie Städte / Landkreise	Name	WZ 2008	Steuerpflichtige	Steuerbarer Umsatz		
					Lieferungen und Leistungen	Innergemeinschaftliche Erwerbe	Insgesamt
				Anzahl	1000 Euro		
6	11	Kassel, documenta-Stadt	01.25.9	—	—	—	—
6	11	Kassel, documenta-Stadt	01.26	—	—	—	—
6	11	Kassel, documenta-Stadt	01.27	—	—	—	—
6	11	Kassel, documenta-Stadt	01.28	—	—	—	—
6	11	Kassel, documenta-Stadt	01.29	•	•	•	•
6	11	Kassel, documenta-Stadt	01.3	4	1 720	86	1 806
6	11	Kassel, documenta-Stadt	01.30.1	•	•	•	•
6	11	Kassel, documenta-Stadt	01.30.2	•	•	•	•
6	11	Kassel, documenta-Stadt	01.4	•	•	•	•
6	11	Kassel, documenta-Stadt	01.41	—	—	—	—
6	11	Kassel, documenta-Stadt	01.42	—	—	—	—
6	11	Kassel, documenta-Stadt	01.43	•	•	•	•
6	11	Kassel, documenta-Stadt	01.44	—	—	—	—
6	11	Kassel, documenta-Stadt	01.45	—	—	—	—
6	11	Kassel, documenta-Stadt	01.46	—	—	—	—
6	11	Kassel, documenta-Stadt	01.47	—	—	—	—
6	11	Kassel, documenta-Stadt	01.49	—	—	—	—
6	11	Kassel, documenta-Stadt	01.5	6	674	•	•
6	11	Kassel, documenta-Stadt	01.6	•	•	•	•
6	11	Kassel, documenta-Stadt	01.61	•	•	•	•
6	11	Kassel, documenta-Stadt	01.62	•	•	•	•
6	11	Kassel, documenta-Stadt	01.63	—	—	—	—
6	11	Kassel, documenta-Stadt	01.64	•	•	•	•
6	11	Kassel, documenta-Stadt	01.7	—	—	—	—
6	11	Kassel, documenta-Stadt	02	•	•	•	•
6	11	Kassel, documenta-Stadt	02.1	•	•	•	•
6	11	Kassel, documenta-Stadt	02.2	•	•	•	•
6	11	Kassel, documenta-Stadt	02.3	—	—	—	—
6	11	Kassel, documenta-Stadt	02.4	•	•	•	•
6	11	Kassel, documenta-Stadt	03	•	•	•	•
6	11	Kassel, documenta-Stadt	03.1	—	—	—	—
6	11	Kassel, documenta-Stadt	03.11	—	—	—	—
6	11	Kassel, documenta-Stadt	03.12	—	—	—	—
6	11	Kassel, documenta-Stadt	03.2	•	•	•	•
6	11	Kassel, documenta-Stadt	03.21	—	—	—	—
6	11	Kassel, documenta-Stadt	03.22	•	•	•	•
6	11	Kassel, documenta-Stadt	B	•	•	•	•
6	11	Kassel, documenta-Stadt	05	—	—	—	—
6	11	Kassel, documenta-Stadt	05.1	—	—	—	—
6	11	Kassel, documenta-Stadt	05.2	—	—	—	—
6	11	Kassel, documenta-Stadt	06	—	—	—	—
6	11	Kassel, documenta-Stadt	06.1	—	—	—	—
6	11	Kassel, documenta-Stadt	06.2	—	—	—	—
6	11	Kassel, documenta-Stadt	07	—	—	—	—
6	11	Kassel, documenta-Stadt	07.1	—	—	—	—
6	11	Kassel, documenta-Stadt	07.2	—	—	—	—
6	11	Kassel, documenta-Stadt	07.21	—	—	—	—
6	11	Kassel, documenta-Stadt	07.29	—	—	—	—
6	11	Kassel, documenta-Stadt	08	•	•	•	•
6	11	Kassel, documenta-Stadt	08.1	•	•	•	•
6	11	Kassel, documenta-Stadt	08.11	•	•	•	•
6	11	Kassel, documenta-Stadt	08.12	•	•	•	•
6	11	Kassel, documenta-Stadt	08.9	•	•	•	•
6	11	Kassel, documenta-Stadt	08.91	•	•	•	•
6	11	Kassel, documenta-Stadt	08.92	—	—	—	—
6	11	Kassel, documenta-Stadt	08.93	—	—	—	—
6	11	Kassel, documenta-Stadt	08.99	—	—	—	—

6. Umsatzsteuerpflichtige und steuerbarer Umsatz 2018 in den kreisfreien Städten, Landkreisen und Regierungsbezirken nach wirtschaftlicher Gliederung

Regierungsbezirk	Kreisfreie Städte / Landkreise	Name	WZ 2008	Steuerpflichtige	Steuerbarer Umsatz		
					Lieferungen und Leistungen	Innergemeinschaftliche Erwerbe	Insgesamt
				Anzahl	1000 Euro		
6	11	Kassel, documenta-Stadt	09
6	11	Kassel, documenta-Stadt	09.1
6	11	Kassel, documenta-Stadt	09.9	—	—	—	—
6	11	Kassel, documenta-Stadt	C	501	2 378 747	364 422	2 743 169
6	11	Kassel, documenta-Stadt	10
6	11	Kassel, documenta-Stadt	10.1	14	5 860	2	5 862
6	11	Kassel, documenta-Stadt	10.11
6	11	Kassel, documenta-Stadt	10.12	—	—	—	—
6	11	Kassel, documenta-Stadt	10.13
6	11	Kassel, documenta-Stadt	10.2	—	—	—	—
6	11	Kassel, documenta-Stadt	10.3
6	11	Kassel, documenta-Stadt	10.31	—	—	—	—
6	11	Kassel, documenta-Stadt	10.32	—	—	—	—
6	11	Kassel, documenta-Stadt	10.39
6	11	Kassel, documenta-Stadt	10.4	—	—	—	—
6	11	Kassel, documenta-Stadt	10.41	—	—	—	—
6	11	Kassel, documenta-Stadt	10.42	—	—	—	—
6	11	Kassel, documenta-Stadt	10.5
6	11	Kassel, documenta-Stadt	10.51	—	—	—	—
6	11	Kassel, documenta-Stadt	10.52
6	11	Kassel, documenta-Stadt	10.6
6	11	Kassel, documenta-Stadt	10.61
6	11	Kassel, documenta-Stadt	10.62	—	—	—	—
6	11	Kassel, documenta-Stadt	10.7	28	18 501	15	18 516
6	11	Kassel, documenta-Stadt	10.71
6	11	Kassel, documenta-Stadt	10.72
6	11	Kassel, documenta-Stadt	10.73	—	—	—	—
6	11	Kassel, documenta-Stadt	10.8	12	27 132	23 260	50 391
6	11	Kassel, documenta-Stadt	10.81	—	—	—	—
6	11	Kassel, documenta-Stadt	10.82
6	11	Kassel, documenta-Stadt	10.83	3	700	7	707
6	11	Kassel, documenta-Stadt	10.84
6	11	Kassel, documenta-Stadt	10.85
6	11	Kassel, documenta-Stadt	10.86
6	11	Kassel, documenta-Stadt	10.89	4	664	.	.
6	11	Kassel, documenta-Stadt	10.9
6	11	Kassel, documenta-Stadt	10.91
6	11	Kassel, documenta-Stadt	10.92	—	—	—	—
6	11	Kassel, documenta-Stadt	11	3	1 515	.	.
6	11	Kassel, documenta-Stadt	11.01	—	—	—	—
6	11	Kassel, documenta-Stadt	11.02	—	—	—	—
6	11	Kassel, documenta-Stadt	11.03	—	—	—	—
6	11	Kassel, documenta-Stadt	11.04	—	—	—	—
6	11	Kassel, documenta-Stadt	11.05	3	1 515	.	.
6	11	Kassel, documenta-Stadt	11.06	—	—	—	—
6	11	Kassel, documenta-Stadt	11.07	—	—	—	—
6	11	Kassel, documenta-Stadt	12	—	—	—	—
6	11	Kassel, documenta-Stadt	13	10	2 924	871	3 795
6	11	Kassel, documenta-Stadt	13.1	—	—	—	—
6	11	Kassel, documenta-Stadt	13.2
6	11	Kassel, documenta-Stadt	13.3
6	11	Kassel, documenta-Stadt	13.9	4	2 262	837	3 099
6	11	Kassel, documenta-Stadt	13.91	—	—	—	—
6	11	Kassel, documenta-Stadt	13.92
6	11	Kassel, documenta-Stadt	13.93
6	11	Kassel, documenta-Stadt	13.94	—	—	—	—
6	11	Kassel, documenta-Stadt	13.95

6. Umsatzsteuerpflichtige und steuerbarer Umsatz 2018 in den kreisfreien Städten, Landkreisen und Regierungsbezirken nach wirtschaftlicher Gliederung

Regierungsbezirk	Kreisfreie Städte / Landkreise	Name	WZ 2008	Steuerpflichtige	Steuerbarer Umsatz		
					Lieferungen und Leistungen	Innergemeinschaftliche Erwerbe	Insgesamt
				Anzahl	1000 Euro		
6	11	Kassel, documenta-Stadt	13.96	—	—	—	—
6	11	Kassel, documenta-Stadt	13.99	—	—	—	—
6	11	Kassel, documenta-Stadt	14	14	3 794	452	4 246
6	11	Kassel, documenta-Stadt	14.1
6	11	Kassel, documenta-Stadt	14.11	—	—	—	—
6	11	Kassel, documenta-Stadt	14.12	—	—	—	—
6	11	Kassel, documenta-Stadt	14.13
6	11	Kassel, documenta-Stadt	14.14	—	—	—	—
6	11	Kassel, documenta-Stadt	14.19	5	2 443	326	2 769
6	11	Kassel, documenta-Stadt	14.2
6	11	Kassel, documenta-Stadt	14.3	—	—	—	—
6	11	Kassel, documenta-Stadt	14.31	—	—	—	—
6	11	Kassel, documenta-Stadt	14.39	—	—	—	—
6	11	Kassel, documenta-Stadt	15	4	1 180	21	1 202
6	11	Kassel, documenta-Stadt	15.1
6	11	Kassel, documenta-Stadt	15.11	—	—	—	—
6	11	Kassel, documenta-Stadt	15.12
6	11	Kassel, documenta-Stadt	15.2
6	11	Kassel, documenta-Stadt	16	23	21 274	1 345	22 619
6	11	Kassel, documenta-Stadt	16.1
6	11	Kassel, documenta-Stadt	16.2
6	11	Kassel, documenta-Stadt	16.21
6	11	Kassel, documenta-Stadt	16.22	—	—	—	—
6	11	Kassel, documenta-Stadt	16.23
6	11	Kassel, documenta-Stadt	16.24	4	10 910	1 340	12 250
6	11	Kassel, documenta-Stadt	16.29
6	11	Kassel, documenta-Stadt	17	5	12 590	2 156	14 746
6	11	Kassel, documenta-Stadt	17.1
6	11	Kassel, documenta-Stadt	17.11	—	—	—	—
6	11	Kassel, documenta-Stadt	17.12
6	11	Kassel, documenta-Stadt	17.2
6	11	Kassel, documenta-Stadt	17.21
6	11	Kassel, documenta-Stadt	17.22	—	—	—	—
6	11	Kassel, documenta-Stadt	17.23
6	11	Kassel, documenta-Stadt	17.24	—	—	—	—
6	11	Kassel, documenta-Stadt	17.29	—	—	—	—
6	11	Kassel, documenta-Stadt	18	45	71 737	1 363	73 100
6	11	Kassel, documenta-Stadt	18.1	41	71 461	1 362	72 823
6	11	Kassel, documenta-Stadt	18.11
6	11	Kassel, documenta-Stadt	18.12	23	30 275	208	30 483
6	11	Kassel, documenta-Stadt	18.13
6	11	Kassel, documenta-Stadt	18.14
6	11	Kassel, documenta-Stadt	18.2	4	276	1	276
6	11	Kassel, documenta-Stadt	19	—	—	—	—
6	11	Kassel, documenta-Stadt	19.1	—	—	—	—
6	11	Kassel, documenta-Stadt	19.2	—	—	—	—
6	11	Kassel, documenta-Stadt	20	15	15 008	8 829	23 837
6	11	Kassel, documenta-Stadt	20.1	3	5 401	3 617	9 018
6	11	Kassel, documenta-Stadt	20.11	—	—	—	—
6	11	Kassel, documenta-Stadt	20.12	—	—	—	—
6	11	Kassel, documenta-Stadt	20.13	—	—	—	—
6	11	Kassel, documenta-Stadt	20.14
6	11	Kassel, documenta-Stadt	20.15	—	—	—	—
6	11	Kassel, documenta-Stadt	20.16
6	11	Kassel, documenta-Stadt	20.17	—	—	—	—
6	11	Kassel, documenta-Stadt	20.2	—	—	—	—
6	11	Kassel, documenta-Stadt	20.3

6. Umsatzsteuerpflichtige und steuerbarer Umsatz 2018 in den kreisfreien Städten, Landkreisen und Regierungsbezirken nach wirtschaftlicher Gliederung

Regierungsbezirk	Kreisfreie Städte / Landkreise	Name	WZ 2008	Steuerpflichtige	Steuerbarer Umsatz		
					Lieferungen und Leistungen	Innergemeinschaftliche Erwerbe	Insgesamt
				Anzahl	1000 Euro		
6	11	Kassel, documenta-Stadt	20.4	9	3 934	860	4 794
6	11	Kassel, documenta-Stadt	20.41
6	11	Kassel, documenta-Stadt	20.42
6	11	Kassel, documenta-Stadt	20.5
6	11	Kassel, documenta-Stadt	20.51	—	—	—	—
6	11	Kassel, documenta-Stadt	20.52	—	—	—	—
6	11	Kassel, documenta-Stadt	20.53	—	—	—	—
6	11	Kassel, documenta-Stadt	20.59
6	11	Kassel, documenta-Stadt	20.6	—	—	—	—
6	11	Kassel, documenta-Stadt	21
6	11	Kassel, documenta-Stadt	21.1	—	—	—	—
6	11	Kassel, documenta-Stadt	21.2
6	11	Kassel, documenta-Stadt	22	11	427 486	85 185	512 671
6	11	Kassel, documenta-Stadt	22.1
6	11	Kassel, documenta-Stadt	22.11	—	—	—	—
6	11	Kassel, documenta-Stadt	22.19
6	11	Kassel, documenta-Stadt	22.2
6	11	Kassel, documenta-Stadt	22.21
6	11	Kassel, documenta-Stadt	22.22
6	11	Kassel, documenta-Stadt	22.23
6	11	Kassel, documenta-Stadt	22.29	5	40 227	1 912	42 138
6	11	Kassel, documenta-Stadt	23	19	8 697	51	8 747
6	11	Kassel, documenta-Stadt	23.1	3	694	.	.
6	11	Kassel, documenta-Stadt	23.11
6	11	Kassel, documenta-Stadt	23.12	—	—	—	—
6	11	Kassel, documenta-Stadt	23.13	—	—	—	—
6	11	Kassel, documenta-Stadt	23.14	—	—	—	—
6	11	Kassel, documenta-Stadt	23.19
6	11	Kassel, documenta-Stadt	23.2	—	—	—	—
6	11	Kassel, documenta-Stadt	23.3	—	—	—	—
6	11	Kassel, documenta-Stadt	23.31	—	—	—	—
6	11	Kassel, documenta-Stadt	23.32	—	—	—	—
6	11	Kassel, documenta-Stadt	23.4	—	—	—	—
6	11	Kassel, documenta-Stadt	23.41	—	—	—	—
6	11	Kassel, documenta-Stadt	23.42	—	—	—	—
6	11	Kassel, documenta-Stadt	23.43	—	—	—	—
6	11	Kassel, documenta-Stadt	23.44	—	—	—	—
6	11	Kassel, documenta-Stadt	23.49	—	—	—	—
6	11	Kassel, documenta-Stadt	23.5	—	—	—	—
6	11	Kassel, documenta-Stadt	23.51	—	—	—	—
6	11	Kassel, documenta-Stadt	23.52	—	—	—	—
6	11	Kassel, documenta-Stadt	23.6	7	5 812	.	.
6	11	Kassel, documenta-Stadt	23.61
6	11	Kassel, documenta-Stadt	23.62	—	—	—	—
6	11	Kassel, documenta-Stadt	23.63
6	11	Kassel, documenta-Stadt	23.64	3	658	.	.
6	11	Kassel, documenta-Stadt	23.65	—	—	—	—
6	11	Kassel, documenta-Stadt	23.69	—	—	—	—
6	11	Kassel, documenta-Stadt	23.7	9	2 190	50	2 240
6	11	Kassel, documenta-Stadt	23.9	—	—	—	—
6	11	Kassel, documenta-Stadt	23.91	—	—	—	—
6	11	Kassel, documenta-Stadt	23.99	—	—	—	—
6	11	Kassel, documenta-Stadt	24	12	53 260	45 546	98 806
6	11	Kassel, documenta-Stadt	24.1	—	—	—	—
6	11	Kassel, documenta-Stadt	24.2
6	11	Kassel, documenta-Stadt	24.3	—	—	—	—
6	11	Kassel, documenta-Stadt	24.31	—	—	—	—

6. Umsatzsteuerpflichtige und steuerbarer Umsatz 2018 in den kreisfreien Städten, Landkreisen und Regierungsbezirken nach wirtschaftlicher Gliederung

Regierungsbezirk	Kreisfreie Städte / Landkreise	Name	WZ 2008	Steuerpflichtige	Steuerbarer Umsatz		
					Lieferungen und Leistungen	Innergemeinschaftliche Erwerbe	Insgesamt
				Anzahl	1000 Euro		
6	11	Kassel, documenta-Stadt	24.32	—	—	—	—
6	11	Kassel, documenta-Stadt	24.33	—	—	—	—
6	11	Kassel, documenta-Stadt	24.34	—	—	—	—
6	11	Kassel, documenta-Stadt	24.4	•	•	•	•
6	11	Kassel, documenta-Stadt	24.41	•	•	•	•
6	11	Kassel, documenta-Stadt	24.42	•	•	•	•
6	11	Kassel, documenta-Stadt	24.43	—	—	—	—
6	11	Kassel, documenta-Stadt	24.44	—	—	—	—
6	11	Kassel, documenta-Stadt	24.45	•	•	•	•
6	11	Kassel, documenta-Stadt	24.46	—	—	—	—
6	11	Kassel, documenta-Stadt	24.5	•	•	•	•
6	11	Kassel, documenta-Stadt	24.51	•	•	•	•
6	11	Kassel, documenta-Stadt	24.52	•	•	•	•
6	11	Kassel, documenta-Stadt	24.53	•	•	•	•
6	11	Kassel, documenta-Stadt	24.54	—	—	—	—
6	11	Kassel, documenta-Stadt	25	50	102 714	21 439	124 153
6	11	Kassel, documenta-Stadt	25.1	11	19 070	14	19 085
6	11	Kassel, documenta-Stadt	25.11	5	8 047	•	•
6	11	Kassel, documenta-Stadt	25.12	6	11 023	•	•
6	11	Kassel, documenta-Stadt	25.2	•	•	•	•
6	11	Kassel, documenta-Stadt	25.21	—	—	—	—
6	11	Kassel, documenta-Stadt	25.29	•	•	•	•
6	11	Kassel, documenta-Stadt	25.3	—	—	—	—
6	11	Kassel, documenta-Stadt	25.4	—	—	—	—
6	11	Kassel, documenta-Stadt	25.5	•	•	•	•
6	11	Kassel, documenta-Stadt	25.6	•	•	•	•
6	11	Kassel, documenta-Stadt	25.61	•	•	•	•
6	11	Kassel, documenta-Stadt	25.62	15	9 417	80	9 497
6	11	Kassel, documenta-Stadt	25.7	6	6 912	1 767	8 679
6	11	Kassel, documenta-Stadt	25.71	—	—	—	—
6	11	Kassel, documenta-Stadt	25.72	—	—	—	—
6	11	Kassel, documenta-Stadt	25.73	6	6 912	1 767	8 679
6	11	Kassel, documenta-Stadt	25.73.1	•	•	•	•
6	11	Kassel, documenta-Stadt	25.73.2	—	—	—	—
6	11	Kassel, documenta-Stadt	25.73.3	•	•	•	•
6	11	Kassel, documenta-Stadt	25.73.4	—	—	—	—
6	11	Kassel, documenta-Stadt	25.73.5	•	•	•	•
6	11	Kassel, documenta-Stadt	25.9	7	21 294	14 527	35 822
6	11	Kassel, documenta-Stadt	25.91	•	•	•	•
6	11	Kassel, documenta-Stadt	25.92	•	•	•	•
6	11	Kassel, documenta-Stadt	25.93	•	•	•	•
6	11	Kassel, documenta-Stadt	25.94	—	—	—	—
6	11	Kassel, documenta-Stadt	25.99	•	•	•	•
6	11	Kassel, documenta-Stadt	26	35	60 832	19 133	79 965
6	11	Kassel, documenta-Stadt	26.1	8	6 624	955	7 579
6	11	Kassel, documenta-Stadt	26.11	•	•	•	•
6	11	Kassel, documenta-Stadt	26.11.1	•	•	•	•
6	11	Kassel, documenta-Stadt	26.11.9	6	4 517	795	5 312
6	11	Kassel, documenta-Stadt	26.12	•	•	•	•
6	11	Kassel, documenta-Stadt	26.2	4	2 445	20	2 465
6	11	Kassel, documenta-Stadt	26.3	6	6 197	249	6 446
6	11	Kassel, documenta-Stadt	26.4	•	•	•	•
6	11	Kassel, documenta-Stadt	26.5	10	38 991	16 660	55 652
6	11	Kassel, documenta-Stadt	26.51	10	38 991	16 660	55 652
6	11	Kassel, documenta-Stadt	26.51.1	•	•	•	•
6	11	Kassel, documenta-Stadt	26.51.2	•	•	•	•
6	11	Kassel, documenta-Stadt	26.51.3	—	—	—	—

6. Umsatzsteuerpflichtige und steuerbarer Umsatz 2018 in den kreisfreien Städten, Landkreisen und Regierungsbezirken nach wirtschaftlicher Gliederung

Regierungsbezirk	Kreisfreie Städte / Landkreise	Name	WZ 2008	Steuerpflichtige	Steuerbarer Umsatz		
					Lieferungen und Leistungen	Innergemeinschaftliche Erwerbe	Insgesamt
				Anzahl	1000 Euro		
6	11	Kassel, documenta-Stadt	26.52	—	—	—	—
6	11	Kassel, documenta-Stadt	26.6	•	•	•	•
6	11	Kassel, documenta-Stadt	26.7	•	•	•	•
6	11	Kassel, documenta-Stadt	26.8	•	•	•	•
6	11	Kassel, documenta-Stadt	27	15	75 768	8 424	84 192
6	11	Kassel, documenta-Stadt	27.1	8	72 355	8 356	80 711
6	11	Kassel, documenta-Stadt	27.11	•	•	•	•
6	11	Kassel, documenta-Stadt	27.12	•	•	•	•
6	11	Kassel, documenta-Stadt	27.2	•	•	•	•
6	11	Kassel, documenta-Stadt	27.3	•	•	•	•
6	11	Kassel, documenta-Stadt	27.31	—	—	—	—
6	11	Kassel, documenta-Stadt	27.32	—	—	—	—
6	11	Kassel, documenta-Stadt	27.33	•	•	•	•
6	11	Kassel, documenta-Stadt	27.4	•	•	•	•
6	11	Kassel, documenta-Stadt	27.5	—	—	—	—
6	11	Kassel, documenta-Stadt	27.51	—	—	—	—
6	11	Kassel, documenta-Stadt	27.52	—	—	—	—
6	11	Kassel, documenta-Stadt	27.9	4	2 485	66	2 551
6	11	Kassel, documenta-Stadt	28	52	240 091	27 930	268 021
6	11	Kassel, documenta-Stadt	28.1	8	73 995	9 619	83 614
6	11	Kassel, documenta-Stadt	28.11	•	•	•	•
6	11	Kassel, documenta-Stadt	28.12	•	•	•	•
6	11	Kassel, documenta-Stadt	28.13	•	•	•	•
6	11	Kassel, documenta-Stadt	28.14	•	•	•	•
6	11	Kassel, documenta-Stadt	28.15	•	•	•	•
6	11	Kassel, documenta-Stadt	28.2	23	44 912	5 122	50 034
6	11	Kassel, documenta-Stadt	28.21	5	214	•	•
6	11	Kassel, documenta-Stadt	28.21.1	—	—	—	—
6	11	Kassel, documenta-Stadt	28.21.9	5	214	•	•
6	11	Kassel, documenta-Stadt	28.22	•	•	•	•
6	11	Kassel, documenta-Stadt	28.23	—	—	—	—
6	11	Kassel, documenta-Stadt	28.24	•	•	•	•
6	11	Kassel, documenta-Stadt	28.25	5	2 776	51	2 827
6	11	Kassel, documenta-Stadt	28.29	7	11 565	3 806	15 371
6	11	Kassel, documenta-Stadt	28.3	—	—	—	—
6	11	Kassel, documenta-Stadt	28.4	3	671	6	677
6	11	Kassel, documenta-Stadt	28.41	3	671	6	677
6	11	Kassel, documenta-Stadt	28.49	—	—	—	—
6	11	Kassel, documenta-Stadt	28.9	18	120 513	13 183	133 696
6	11	Kassel, documenta-Stadt	28.91	•	•	•	•
6	11	Kassel, documenta-Stadt	28.92	—	—	—	—
6	11	Kassel, documenta-Stadt	28.92.1	—	—	—	—
6	11	Kassel, documenta-Stadt	28.92.2	—	—	—	—
6	11	Kassel, documenta-Stadt	28.93	•	•	•	•
6	11	Kassel, documenta-Stadt	28.94	—	—	—	—
6	11	Kassel, documenta-Stadt	28.95	—	—	—	—
6	11	Kassel, documenta-Stadt	28.96	•	•	•	•
6	11	Kassel, documenta-Stadt	28.99	13	65 476	4 581	70 057
6	11	Kassel, documenta-Stadt	29	27	386 303	93 477	479 780
6	11	Kassel, documenta-Stadt	29.1	•	•	•	•
6	11	Kassel, documenta-Stadt	29.10.1	•	•	•	•
6	11	Kassel, documenta-Stadt	29.10.2	•	•	•	•
6	11	Kassel, documenta-Stadt	29.2	•	•	•	•
6	11	Kassel, documenta-Stadt	29.3	21	360 097	92 038	452 135
6	11	Kassel, documenta-Stadt	29.31	•	•	•	•
6	11	Kassel, documenta-Stadt	29.32	•	•	•	•
6	11	Kassel, documenta-Stadt	30	•	•	•	•

6. Umsatzsteuerpflichtige und steuerbarer Umsatz 2018 in den kreisfreien Städten, Landkreisen und Regierungsbezirken nach wirtschaftlicher Gliederung

Regierungsbezirk	Kreisfreie Städte / Landkreise	Name	WZ 2008	Steuerpflichtige	Steuerbarer Umsatz		
					Lieferungen und Leistungen	Innergemeinschaftliche Erwerbe	Insgesamt
				Anzahl	1000 Euro		
6	11	Kassel, documenta-Stadt	30.1	•	•	•	•
6	11	Kassel, documenta-Stadt	30.11	•	•	•	•
6	11	Kassel, documenta-Stadt	30.12	—	—	—	—
6	11	Kassel, documenta-Stadt	30.2	•	•	•	•
6	11	Kassel, documenta-Stadt	30.20.1	—	—	—	—
6	11	Kassel, documenta-Stadt	30.20.2	•	•	•	•
6	11	Kassel, documenta-Stadt	30.3	•	•	•	•
6	11	Kassel, documenta-Stadt	30.4	•	•	•	•
6	11	Kassel, documenta-Stadt	30.9	•	•	•	•
6	11	Kassel, documenta-Stadt	30.91	—	—	—	—
6	11	Kassel, documenta-Stadt	30.92	•	•	•	•
6	11	Kassel, documenta-Stadt	30.99	•	•	•	•
6	11	Kassel, documenta-Stadt	31	10	2 331	110	2 441
6	11	Kassel, documenta-Stadt	31.01	—	—	—	—
6	11	Kassel, documenta-Stadt	31.02	•	•	•	•
6	11	Kassel, documenta-Stadt	31.03	—	—	—	—
6	11	Kassel, documenta-Stadt	31.09	•	•	•	•
6	11	Kassel, documenta-Stadt	31.09.1	•	•	•	•
6	11	Kassel, documenta-Stadt	31.09.9	7	2 041	110	2 151
6	11	Kassel, documenta-Stadt	32	59	67 532	1 964	69 497
6	11	Kassel, documenta-Stadt	32.1	12	4 759	44	4 803
6	11	Kassel, documenta-Stadt	32.11	—	—	—	—
6	11	Kassel, documenta-Stadt	32.12	12	4 759	44	4 803
6	11	Kassel, documenta-Stadt	32.13	—	—	—	—
6	11	Kassel, documenta-Stadt	32.2	5	2 106	55	2 161
6	11	Kassel, documenta-Stadt	32.3	•	•	•	•
6	11	Kassel, documenta-Stadt	32.4	•	•	•	•
6	11	Kassel, documenta-Stadt	32.5	34	34 774	190	34 964
6	11	Kassel, documenta-Stadt	32.50.1	6	3 015	69	3 084
6	11	Kassel, documenta-Stadt	32.50.2	5	8 426	20	8 445
6	11	Kassel, documenta-Stadt	32.50.3	23	23 334	101	23 435
6	11	Kassel, documenta-Stadt	32.9	•	•	•	•
6	11	Kassel, documenta-Stadt	32.91	—	—	—	—
6	11	Kassel, documenta-Stadt	32.99	•	•	•	•
6	11	Kassel, documenta-Stadt	33	20	25 850	548	26 398
6	11	Kassel, documenta-Stadt	33.1	11	14 593	547	15 140
6	11	Kassel, documenta-Stadt	33.11	•	•	•	•
6	11	Kassel, documenta-Stadt	33.12	•	•	•	•
6	11	Kassel, documenta-Stadt	33.13	—	—	—	—
6	11	Kassel, documenta-Stadt	33.14	—	—	—	—
6	11	Kassel, documenta-Stadt	33.15	—	—	—	—
6	11	Kassel, documenta-Stadt	33.16	—	—	—	—
6	11	Kassel, documenta-Stadt	33.17	•	•	•	•
6	11	Kassel, documenta-Stadt	33.19	•	•	•	•
6	11	Kassel, documenta-Stadt	33.2	9	11 257	1	11 259
6	11	Kassel, documenta-Stadt	D	102	3 061 951	5 171	3 067 122
6	11	Kassel, documenta-Stadt	35	102	3 061 951	5 171	3 067 122
6	11	Kassel, documenta-Stadt	35.1	•	•	•	•
6	11	Kassel, documenta-Stadt	35.11	•	•	•	•
6	11	Kassel, documenta-Stadt	35.11.1	5	531	398	929
6	11	Kassel, documenta-Stadt	35.11.2	•	•	•	•
6	11	Kassel, documenta-Stadt	35.11.3	•	•	•	•
6	11	Kassel, documenta-Stadt	35.12	•	•	•	•
6	11	Kassel, documenta-Stadt	35.13	•	•	•	•
6	11	Kassel, documenta-Stadt	35.14	•	•	•	•
6	11	Kassel, documenta-Stadt	35.2	•	•	•	•
6	11	Kassel, documenta-Stadt	35.21	4	5 782	1	5 783

6. Umsatzsteuerpflichtige und steuerbarer Umsatz 2018 in den kreisfreien Städten, Landkreisen und Regierungsbezirken nach wirtschaftlicher Gliederung

Regierungsbezirk	Kreisfreie Städte / Landkreise	Name	WZ 2008	Steuerpflichtige	Steuerbarer Umsatz		
					Lieferungen und Leistungen	Innergemeinschaftliche Erwerbe	Insgesamt
				Anzahl	1000 Euro		
6	11	Kassel, documenta-Stadt	35.21.1	—	—	—	—
6	11	Kassel, documenta-Stadt	35.21.2	•	•	•	•
6	11	Kassel, documenta-Stadt	35.21.3	•	•	•	•
6	11	Kassel, documenta-Stadt	35.22	•	•	•	•
6	11	Kassel, documenta-Stadt	35.23	—	—	—	—
6	11	Kassel, documenta-Stadt	35.3	•	•	•	•
6	11	Kassel, documenta-Stadt	E	13	82 186	20	82 205
6	11	Kassel, documenta-Stadt	36	—	—	—	—
6	11	Kassel, documenta-Stadt	36.00.1	—	—	—	—
6	11	Kassel, documenta-Stadt	36.00.2	—	—	—	—
6	11	Kassel, documenta-Stadt	36.00.3	—	—	—	—
6	11	Kassel, documenta-Stadt	37	—	—	—	—
6	11	Kassel, documenta-Stadt	37.00.1	—	—	—	—
6	11	Kassel, documenta-Stadt	37.00.2	—	—	—	—
6	11	Kassel, documenta-Stadt	38	13	82 186	20	82 205
6	11	Kassel, documenta-Stadt	38.1	•	•	•	•
6	11	Kassel, documenta-Stadt	38.11	•	•	•	•
6	11	Kassel, documenta-Stadt	38.12	—	—	—	—
6	11	Kassel, documenta-Stadt	38.2	•	•	•	•
6	11	Kassel, documenta-Stadt	38.21	•	•	•	•
6	11	Kassel, documenta-Stadt	38.22	—	—	—	—
6	11	Kassel, documenta-Stadt	38.3	7	18 239	1	18 240
6	11	Kassel, documenta-Stadt	38.31	•	•	•	•
6	11	Kassel, documenta-Stadt	38.32	•	•	•	•
6	11	Kassel, documenta-Stadt	39	—	—	—	—
6	11	Kassel, documenta-Stadt	F	719	738 293	5 782	744 074
6	11	Kassel, documenta-Stadt	41	93	295 774	2 571	298 345
6	11	Kassel, documenta-Stadt	41.1	11	13 726	2 035	15 760
6	11	Kassel, documenta-Stadt	41.10.1	•	•	•	•
6	11	Kassel, documenta-Stadt	41.10.2	•	•	•	•
6	11	Kassel, documenta-Stadt	41.10.3	•	•	•	•
6	11	Kassel, documenta-Stadt	41.2	82	282 048	536	282 584
6	11	Kassel, documenta-Stadt	41.20.1	79	280 538	•	•
6	11	Kassel, documenta-Stadt	41.20.2	3	1 511	•	•
6	11	Kassel, documenta-Stadt	42	41	103 543	1	103 544
6	11	Kassel, documenta-Stadt	42.1	15	34 722	1	34 723
6	11	Kassel, documenta-Stadt	42.11	•	•	•	•
6	11	Kassel, documenta-Stadt	42.12	•	•	•	•
6	11	Kassel, documenta-Stadt	42.13	—	—	—	—
6	11	Kassel, documenta-Stadt	42.2	8	27 776	•	•
6	11	Kassel, documenta-Stadt	42.21	8	27 776	•	•
6	11	Kassel, documenta-Stadt	42.22	—	—	—	—
6	11	Kassel, documenta-Stadt	42.9	18	41 044	•	•
6	11	Kassel, documenta-Stadt	42.91	•	•	•	•
6	11	Kassel, documenta-Stadt	42.99	•	•	•	•
6	11	Kassel, documenta-Stadt	43	585	338 976	3 210	342 186
6	11	Kassel, documenta-Stadt	43.1	6	2 572	•	•
6	11	Kassel, documenta-Stadt	43.11	•	•	•	•
6	11	Kassel, documenta-Stadt	43.12	•	•	•	•
6	11	Kassel, documenta-Stadt	43.13	—	—	—	—
6	11	Kassel, documenta-Stadt	43.2	229	178 850	660	179 510
6	11	Kassel, documenta-Stadt	43.21	54	63 716	42	63 758
6	11	Kassel, documenta-Stadt	43.22	67	79 528	309	79 837
6	11	Kassel, documenta-Stadt	43.29	108	35 606	309	35 915
6	11	Kassel, documenta-Stadt	43.29.1	88	14 772	235	15 007
6	11	Kassel, documenta-Stadt	43.29.9	20	20 834	73	20 907
6	11	Kassel, documenta-Stadt	43.3	175	64 179	•	•

6. Umsatzsteuerpflichtige und steuerbarer Umsatz 2018 in den kreisfreien Städten, Landkreisen und Regierungsbezirken nach wirtschaftlicher Gliederung

Regierungsbezirk	Kreisfreie Städte / Landkreise	Name	WZ 2008	Steuerpflichtige	Steuerbarer Umsatz		
					Lieferungen und Leistungen	Innergemeinschaftliche Erwerbe	Insgesamt
				Anzahl	1000 Euro		
6	11	Kassel, documenta-Stadt	43.31	14	2 514	•	•
6	11	Kassel, documenta-Stadt	43.32	37	13 255	•	•
6	11	Kassel, documenta-Stadt	43.33	55	11 269	349	11 618
6	11	Kassel, documenta-Stadt	43.34	57	27 086	17	27 103
6	11	Kassel, documenta-Stadt	43.34.1	49	25 155	16	25 171
6	11	Kassel, documenta-Stadt	43.34.2	8	1 931	2	1 933
6	11	Kassel, documenta-Stadt	43.39	12	10 054	107	10 162
6	11	Kassel, documenta-Stadt	43.9	175	93 375	1 475	94 851
6	11	Kassel, documenta-Stadt	43.91	26	18 199	34	18 232
6	11	Kassel, documenta-Stadt	43.91.1	16	15 407	22	15 429
6	11	Kassel, documenta-Stadt	43.91.2	10	2 792	11	2 803
6	11	Kassel, documenta-Stadt	43.99	149	75 177	1 442	76 619
6	11	Kassel, documenta-Stadt	43.99.1	5	2 723	75	2 798
6	11	Kassel, documenta-Stadt	43.99.2	—	—	—	—
6	11	Kassel, documenta-Stadt	43.99.9	144	72 454	1 366	73 820
6	11	Kassel, documenta-Stadt	G	1 670	4 508 391	627 906	5 136 297
6	11	Kassel, documenta-Stadt	45	269	597 106	51 186	648 291
6	11	Kassel, documenta-Stadt	45.1	116	479 766	18 556	498 322
6	11	Kassel, documenta-Stadt	45.11	107	472 649	18 340	490 989
6	11	Kassel, documenta-Stadt	45.19	9	7 117	216	7 333
6	11	Kassel, documenta-Stadt	45.2	65	38 905	2 905	41 810
6	11	Kassel, documenta-Stadt	45.20.1	15	16 769	2 623	19 392
6	11	Kassel, documenta-Stadt	45.20.2	•	•	•	•
6	11	Kassel, documenta-Stadt	45.20.3	43	19 200	282	19 482
6	11	Kassel, documenta-Stadt	45.20.4	•	•	•	•
6	11	Kassel, documenta-Stadt	45.3	77	72 238	29 319	101 557
6	11	Kassel, documenta-Stadt	45.31	19	30 875	22 428	53 303
6	11	Kassel, documenta-Stadt	45.32	58	41 362	6 891	48 254
6	11	Kassel, documenta-Stadt	45.4	11	6 198	405	6 602
6	11	Kassel, documenta-Stadt	46	378	2 725 773	324 159	3 049 932
6	11	Kassel, documenta-Stadt	46.1	131	41 905	9 424	51 330
6	11	Kassel, documenta-Stadt	46.11	4	345	36	381
6	11	Kassel, documenta-Stadt	46.12	5	1 135	11	1 147
6	11	Kassel, documenta-Stadt	46.13	14	3 613	57	3 670
6	11	Kassel, documenta-Stadt	46.13.1	—	—	—	—
6	11	Kassel, documenta-Stadt	46.13.2	14	3 613	57	3 670
6	11	Kassel, documenta-Stadt	46.14	18	5 111	7	5 118
6	11	Kassel, documenta-Stadt	46.15	13	3 360	130	3 490
6	11	Kassel, documenta-Stadt	46.16	8	3 521	586	4 106
6	11	Kassel, documenta-Stadt	46.17	12	5 272	3 217	8 489
6	11	Kassel, documenta-Stadt	46.18	48	17 624	4 905	22 529
6	11	Kassel, documenta-Stadt	46.18.1	•	•	•	•
6	11	Kassel, documenta-Stadt	46.18.2	3	116	•	•
6	11	Kassel, documenta-Stadt	46.18.3	—	—	—	—
6	11	Kassel, documenta-Stadt	46.18.4	•	•	•	•
6	11	Kassel, documenta-Stadt	46.18.5	6	2 120	748	2 868
6	11	Kassel, documenta-Stadt	46.18.6	3	2 299	776	3 075
6	11	Kassel, documenta-Stadt	46.18.7	—	—	—	—
6	11	Kassel, documenta-Stadt	46.18.9	•	•	•	•
6	11	Kassel, documenta-Stadt	46.19	9	1 924	476	2 399
6	11	Kassel, documenta-Stadt	46.2	•	•	•	•
6	11	Kassel, documenta-Stadt	46.21	•	•	•	•
6	11	Kassel, documenta-Stadt	46.22	—	—	—	—
6	11	Kassel, documenta-Stadt	46.23	•	•	•	•
6	11	Kassel, documenta-Stadt	46.24	—	—	—	—
6	11	Kassel, documenta-Stadt	46.3	•	•	•	•
6	11	Kassel, documenta-Stadt	46.31	•	•	•	•

6. Umsatzsteuerpflichtige und steuerbarer Umsatz 2018 in den kreisfreien Städten, Landkreisen und Regierungsbezirken nach wirtschaftlicher Gliederung

Regierungsbezirk	Kreisfreie Städte / Landkreise	Name	WZ 2008	Steuerpflichtige	Steuerbarer Umsatz		
					Lieferungen und Leistungen	Innergemeinschaftliche Erwerbe	Insgesamt
				Anzahl	1000 Euro		
6	11	Kassel, documenta-Stadt	46.32
6	11	Kassel, documenta-Stadt	46.33
6	11	Kassel, documenta-Stadt	46.34
6	11	Kassel, documenta-Stadt	46.35	—	—	—	—
6	11	Kassel, documenta-Stadt	46.36
6	11	Kassel, documenta-Stadt	46.37
6	11	Kassel, documenta-Stadt	46.38	17	23 280	400	23 680
6	11	Kassel, documenta-Stadt	46.38.1
6	11	Kassel, documenta-Stadt	46.38.2	—	—	—	—
6	11	Kassel, documenta-Stadt	46.38.9
6	11	Kassel, documenta-Stadt	46.39
6	11	Kassel, documenta-Stadt	46.39.1	—	—	—	—
6	11	Kassel, documenta-Stadt	46.39.9
6	11	Kassel, documenta-Stadt	46.4	57	393 520	36 877	430 398
6	11	Kassel, documenta-Stadt	46.41	7	13 856	589	14 444
6	11	Kassel, documenta-Stadt	46.42	5	9 645	170	9 815
6	11	Kassel, documenta-Stadt	46.42.1
6	11	Kassel, documenta-Stadt	46.42.2
6	11	Kassel, documenta-Stadt	46.43
6	11	Kassel, documenta-Stadt	46.43.1	—	—	—	—
6	11	Kassel, documenta-Stadt	46.43.2
6	11	Kassel, documenta-Stadt	46.43.3
6	11	Kassel, documenta-Stadt	46.44
6	11	Kassel, documenta-Stadt	46.44.1	—	—	—	—
6	11	Kassel, documenta-Stadt	46.44.2
6	11	Kassel, documenta-Stadt	46.45
6	11	Kassel, documenta-Stadt	46.46	17	225 085	16 320	241 404
6	11	Kassel, documenta-Stadt	46.46.1
6	11	Kassel, documenta-Stadt	46.46.2
6	11	Kassel, documenta-Stadt	46.47	4	1 821	49	1 870
6	11	Kassel, documenta-Stadt	46.48
6	11	Kassel, documenta-Stadt	46.49	10	37 151	17 282	54 433
6	11	Kassel, documenta-Stadt	46.49.1
6	11	Kassel, documenta-Stadt	46.49.2	—	—	—	—
6	11	Kassel, documenta-Stadt	46.49.3
6	11	Kassel, documenta-Stadt	46.49.4
6	11	Kassel, documenta-Stadt	46.49.5
6	11	Kassel, documenta-Stadt	46.5	11	43 558	1 217	44 775
6	11	Kassel, documenta-Stadt	46.51
6	11	Kassel, documenta-Stadt	46.52
6	11	Kassel, documenta-Stadt	46.6	48	330 230	45 994	376 224
6	11	Kassel, documenta-Stadt	46.61
6	11	Kassel, documenta-Stadt	46.62
6	11	Kassel, documenta-Stadt	46.63	5	24 142	1 690	25 832
6	11	Kassel, documenta-Stadt	46.64
6	11	Kassel, documenta-Stadt	46.65	—	—	—	—
6	11	Kassel, documenta-Stadt	46.66
6	11	Kassel, documenta-Stadt	46.69	35	298 313	44 272	342 585
6	11	Kassel, documenta-Stadt	46.7	65	751 905	82 084	833 989
6	11	Kassel, documenta-Stadt	46.71
6	11	Kassel, documenta-Stadt	46.71.1	—	—	—	—
6	11	Kassel, documenta-Stadt	46.71.2
6	11	Kassel, documenta-Stadt	46.72	11	139 994	8 564	148 558
6	11	Kassel, documenta-Stadt	46.73	22	443 279	48 502	491 781
6	11	Kassel, documenta-Stadt	46.73.1
6	11	Kassel, documenta-Stadt	46.73.2
6	11	Kassel, documenta-Stadt	46.73.3

6. Umsatzsteuerpflichtige und steuerbarer Umsatz 2018 in den kreisfreien Städten, Landkreisen und Regierungsbezirken nach wirtschaftlicher Gliederung

Regierungsbezirk	Kreisfreie Städte / Landkreise	Name	WZ 2008	Steuerpflichtige	Steuerbarer Umsatz		
					Lieferungen und Leistungen	Innergemeinschaftliche Erwerbe	Insgesamt
				Anzahl	1000 Euro		
6	11	Kassel, documenta-Stadt	46.73.4	•	•	•	•
6	11	Kassel, documenta-Stadt	46.73.5	—	—	—	—
6	11	Kassel, documenta-Stadt	46.73.6	•	•	•	•
6	11	Kassel, documenta-Stadt	46.73.7	•	•	•	•
6	11	Kassel, documenta-Stadt	46.73.8	•	•	•	•
6	11	Kassel, documenta-Stadt	46.74	12	28 862	391	29 254
6	11	Kassel, documenta-Stadt	46.74.1	•	•	•	•
6	11	Kassel, documenta-Stadt	46.74.2	•	•	•	•
6	11	Kassel, documenta-Stadt	46.74.3	•	•	•	•
6	11	Kassel, documenta-Stadt	46.75	•	•	•	•
6	11	Kassel, documenta-Stadt	46.76	•	•	•	•
6	11	Kassel, documenta-Stadt	46.77	6	36 785	19	36 804
6	11	Kassel, documenta-Stadt	46.9	10	121 045	29 027	150 072
6	11	Kassel, documenta-Stadt	47	1 023	1 185 513	252 561	1 438 074
6	11	Kassel, documenta-Stadt	47.1	114	397 909	94 679	492 588
6	11	Kassel, documenta-Stadt	47.11	70	214 604	2 359	216 963
6	11	Kassel, documenta-Stadt	47.19	44	183 305	92 321	275 625
6	11	Kassel, documenta-Stadt	47.2	97	44 205	5 838	50 042
6	11	Kassel, documenta-Stadt	47.21	10	4 311	320	4 631
6	11	Kassel, documenta-Stadt	47.22	7	3 270	1 752	5 022
6	11	Kassel, documenta-Stadt	47.23	•	•	•	•
6	11	Kassel, documenta-Stadt	47.24	•	•	•	•
6	11	Kassel, documenta-Stadt	47.25	16	9 181	351	9 533
6	11	Kassel, documenta-Stadt	47.26	12	2 520	35	2 555
6	11	Kassel, documenta-Stadt	47.29	42	16 303	3 380	19 683
6	11	Kassel, documenta-Stadt	47.3	30	43 343	4	43 347
6	11	Kassel, documenta-Stadt	47.30.1	22	34 778	•	•
6	11	Kassel, documenta-Stadt	47.30.2	8	8 565	•	•
6	11	Kassel, documenta-Stadt	47.4	45	29 655	442	30 098
6	11	Kassel, documenta-Stadt	47.41	18	23 891	207	24 097
6	11	Kassel, documenta-Stadt	47.42	11	2 283	170	2 453
6	11	Kassel, documenta-Stadt	47.43	16	3 482	65	3 548
6	11	Kassel, documenta-Stadt	47.5	148	111 570	6 649	118 219
6	11	Kassel, documenta-Stadt	47.51	31	8 327	1 241	9 568
6	11	Kassel, documenta-Stadt	47.52	37	36 717	1 054	37 772
6	11	Kassel, documenta-Stadt	47.52.1	21	16 187	384	16 571
6	11	Kassel, documenta-Stadt	47.52.3	16	20 530	670	21 201
6	11	Kassel, documenta-Stadt	47.53	11	11 160	569	11 729
6	11	Kassel, documenta-Stadt	47.54	19	11 162	445	11 607
6	11	Kassel, documenta-Stadt	47.59	50	44 203	3 339	47 542
6	11	Kassel, documenta-Stadt	47.59.1	27	33 703	2 750	36 453
6	11	Kassel, documenta-Stadt	47.59.2	6	3 041	387	3 428
6	11	Kassel, documenta-Stadt	47.59.3	6	2 011	155	2 167
6	11	Kassel, documenta-Stadt	47.59.9	11	5 448	46	5 494
6	11	Kassel, documenta-Stadt	47.6	83	35 281	2 239	37 520
6	11	Kassel, documenta-Stadt	47.61	18	7 775	45	7 820
6	11	Kassel, documenta-Stadt	47.62	23	6 835	93	6 927
6	11	Kassel, documenta-Stadt	47.62.1	13	4 096	1	4 097
6	11	Kassel, documenta-Stadt	47.62.2	10	2 739	92	2 830
6	11	Kassel, documenta-Stadt	47.63	—	—	—	—
6	11	Kassel, documenta-Stadt	47.64	26	18 322	1 928	20 251
6	11	Kassel, documenta-Stadt	47.64.1	12	14 067	1 558	15 625
6	11	Kassel, documenta-Stadt	47.64.2	14	4 255	371	4 626
6	11	Kassel, documenta-Stadt	47.65	16	2 349	173	2 522
6	11	Kassel, documenta-Stadt	47.7	281	250 516	6 206	256 722
6	11	Kassel, documenta-Stadt	47.71	41	21 054	1 400	22 453
6	11	Kassel, documenta-Stadt	47.72	10	5 534	1 269	6 803

6. Umsatzsteuerpflichtige und steuerbarer Umsatz 2018 in den kreisfreien Städten, Landkreisen und Regierungsbezirken nach wirtschaftlicher Gliederung

Regierungsbezirk	Kreisfreie Städte / Landkreise	Name	WZ 2008	Steuerpflichtige	Steuerbarer Umsatz		
					Lieferungen und Leistungen	Innergemeinschaftliche Erwerbe	Insgesamt
				Anzahl	1000 Euro		
6	11	Kassel, documenta-Stadt	47.72.1
6	11	Kassel, documenta-Stadt	47.72.2
6	11	Kassel, documenta-Stadt	47.73	45	149 404	503	149 906
6	11	Kassel, documenta-Stadt	47.74	11	13 941	62	14 003
6	11	Kassel, documenta-Stadt	47.75	20	4 158	403	4 561
6	11	Kassel, documenta-Stadt	47.76	32	11 152	316	11 468
6	11	Kassel, documenta-Stadt	47.76.1
6	11	Kassel, documenta-Stadt	47.76.2
6	11	Kassel, documenta-Stadt	47.77	22	8 187	56	8 243
6	11	Kassel, documenta-Stadt	47.78	81	33 509	2 146	35 655
6	11	Kassel, documenta-Stadt	47.78.1	21	10 221	243	10 464
6	11	Kassel, documenta-Stadt	47.78.2	5	2 191	11	2 202
6	11	Kassel, documenta-Stadt	47.78.3	29	8 961	1 405	10 365
6	11	Kassel, documenta-Stadt	47.78.9	26	12 136	488	12 624
6	11	Kassel, documenta-Stadt	47.79	19	3 577	52	3 629
6	11	Kassel, documenta-Stadt	47.79.1
6	11	Kassel, documenta-Stadt	47.79.2	—	—	—	—
6	11	Kassel, documenta-Stadt	47.79.9
6	11	Kassel, documenta-Stadt	47.8	14	2 850	167	3 016
6	11	Kassel, documenta-Stadt	47.81	5	1 573	.	.
6	11	Kassel, documenta-Stadt	47.82
6	11	Kassel, documenta-Stadt	47.89
6	11	Kassel, documenta-Stadt	47.9	211	270 185	136 338	406 522
6	11	Kassel, documenta-Stadt	47.91	116	230 831	127 373	358 204
6	11	Kassel, documenta-Stadt	47.99	95	39 354	8 965	48 318
6	11	Kassel, documenta-Stadt	47.99.1	—	—	—	—
6	11	Kassel, documenta-Stadt	47.99.9	95	39 354	8 965	48 318
6	11	Kassel, documenta-Stadt	H	330	1 487 382	452 508	1 939 890
6	11	Kassel, documenta-Stadt	49
6	11	Kassel, documenta-Stadt	49.1	—	—	—	—
6	11	Kassel, documenta-Stadt	49.2
6	11	Kassel, documenta-Stadt	49.3	95	31 328	392	31 720
6	11	Kassel, documenta-Stadt	49.31
6	11	Kassel, documenta-Stadt	49.32	51	10 384	9	10 392
6	11	Kassel, documenta-Stadt	49.39
6	11	Kassel, documenta-Stadt	49.39.1	26	5 295	.	.
6	11	Kassel, documenta-Stadt	49.39.2	11	2 049	3	2 053
6	11	Kassel, documenta-Stadt	49.39.9
6	11	Kassel, documenta-Stadt	49.4	46	43 808	56	43 864
6	11	Kassel, documenta-Stadt	49.41	37	40 372	26	40 399
6	11	Kassel, documenta-Stadt	49.42	9	3 436	29	3 465
6	11	Kassel, documenta-Stadt	49.5
6	11	Kassel, documenta-Stadt	50
6	11	Kassel, documenta-Stadt	50.1	—	—	—	—
6	11	Kassel, documenta-Stadt	50.2	—	—	—	—
6	11	Kassel, documenta-Stadt	50.3
6	11	Kassel, documenta-Stadt	50.4	—	—	—	—
6	11	Kassel, documenta-Stadt	51
6	11	Kassel, documenta-Stadt	51.1
6	11	Kassel, documenta-Stadt	51.2	—	—	—	—
6	11	Kassel, documenta-Stadt	51.21	—	—	—	—
6	11	Kassel, documenta-Stadt	51.22	—	—	—	—
6	11	Kassel, documenta-Stadt	52	148	628 101	450 512	1 078 613
6	11	Kassel, documenta-Stadt	52.1	97	500 374	449 845	950 219
6	11	Kassel, documenta-Stadt	52.2	51	127 727	667	128 394
6	11	Kassel, documenta-Stadt	52.21
6	11	Kassel, documenta-Stadt	52.21.1

6. Umsatzsteuerpflichtige und steuerbarer Umsatz 2018 in den kreisfreien Städten, Landkreisen und Regierungsbezirken nach wirtschaftlicher Gliederung

Regierungsbezirk	Kreisfreie Städte / Landkreise	Name	WZ 2008	Steuerpflichtige	Steuerbarer Umsatz		
					Lieferungen und Leistungen	Innergemeinschaftliche Erwerbe	Insgesamt
				Anzahl	1000 Euro		
6	11	Kassel, documenta-Stadt	52.21.2	•	•	•	•
6	11	Kassel, documenta-Stadt	52.21.3	•	•	•	•
6	11	Kassel, documenta-Stadt	52.21.4	—	—	—	—
6	11	Kassel, documenta-Stadt	52.21.5	—	—	—	—
6	11	Kassel, documenta-Stadt	52.21.9	•	•	•	•
6	11	Kassel, documenta-Stadt	52.22	—	—	—	—
6	11	Kassel, documenta-Stadt	52.22.1	—	—	—	—
6	11	Kassel, documenta-Stadt	52.22.2	—	—	—	—
6	11	Kassel, documenta-Stadt	52.22.3	—	—	—	—
6	11	Kassel, documenta-Stadt	52.22.9	—	—	—	—
6	11	Kassel, documenta-Stadt	52.23	•	•	•	•
6	11	Kassel, documenta-Stadt	52.23.1	—	—	—	—
6	11	Kassel, documenta-Stadt	52.23.9	•	•	•	•
6	11	Kassel, documenta-Stadt	52.24	—	—	—	—
6	11	Kassel, documenta-Stadt	52.29	40	114 031	666	114 697
6	11	Kassel, documenta-Stadt	52.29.1	32	102 070	•	•
6	11	Kassel, documenta-Stadt	52.29.2	—	—	—	—
6	11	Kassel, documenta-Stadt	52.29.9	8	11 961	•	•
6	11	Kassel, documenta-Stadt	53	•	•	•	•
6	11	Kassel, documenta-Stadt	53.1	—	—	—	—
6	11	Kassel, documenta-Stadt	53.2	•	•	•	•
6	11	Kassel, documenta-Stadt	l	563	223 271	1 097	224 368
6	11	Kassel, documenta-Stadt	55	59	47 563	133	47 696
6	11	Kassel, documenta-Stadt	55.1	•	•	•	•
6	11	Kassel, documenta-Stadt	55.10.1	29	33 852	121	33 973
6	11	Kassel, documenta-Stadt	55.10.2	6	5 186	12	5 198
6	11	Kassel, documenta-Stadt	55.10.3	19	8 288	•	•
6	11	Kassel, documenta-Stadt	55.10.4	•	•	•	•
6	11	Kassel, documenta-Stadt	55.2	•	•	•	•
6	11	Kassel, documenta-Stadt	55.20.1	—	—	—	—
6	11	Kassel, documenta-Stadt	55.20.2	—	—	—	—
6	11	Kassel, documenta-Stadt	55.20.3	•	•	•	•
6	11	Kassel, documenta-Stadt	55.20.4	—	—	—	—
6	11	Kassel, documenta-Stadt	55.3	—	—	—	—
6	11	Kassel, documenta-Stadt	55.9	•	•	•	•
6	11	Kassel, documenta-Stadt	55.90.1	•	•	•	•
6	11	Kassel, documenta-Stadt	55.90.9	—	—	—	—
6	11	Kassel, documenta-Stadt	56	504	175 708	964	176 672
6	11	Kassel, documenta-Stadt	56.1	310	112 716	560	113 276
6	11	Kassel, documenta-Stadt	56.10.1	141	57 493	342	57 835
6	11	Kassel, documenta-Stadt	56.10.2	17	20 367	8	20 375
6	11	Kassel, documenta-Stadt	56.10.3	105	22 524	70	22 594
6	11	Kassel, documenta-Stadt	56.10.4	31	7 338	23	7 360
6	11	Kassel, documenta-Stadt	56.10.5	16	4 995	116	5 111
6	11	Kassel, documenta-Stadt	56.2	34	26 032	347	26 379
6	11	Kassel, documenta-Stadt	56.21	12	5 634	309	5 943
6	11	Kassel, documenta-Stadt	56.29	22	20 398	38	20 436
6	11	Kassel, documenta-Stadt	56.3	160	36 960	58	37 017
6	11	Kassel, documenta-Stadt	56.30.1	128	29 496	50	29 546
6	11	Kassel, documenta-Stadt	56.30.2	7	3 881	•	•
6	11	Kassel, documenta-Stadt	56.30.3	•	•	•	•
6	11	Kassel, documenta-Stadt	56.30.4	•	•	•	•
6	11	Kassel, documenta-Stadt	56.30.9	13	2 157	6	2 164
6	11	Kassel, documenta-Stadt	J	311	429 477	4 567	434 044
6	11	Kassel, documenta-Stadt	58	31	235 403	3 731	239 134
6	11	Kassel, documenta-Stadt	58.1	•	•	•	•
6	11	Kassel, documenta-Stadt	58.11	13	48 475	1 270	49 744

6. Umsatzsteuerpflichtige und steuerbarer Umsatz 2018 in den kreisfreien Städten, Landkreisen und Regierungsbezirken nach wirtschaftlicher Gliederung

Regierungsbezirk	Kreisfreie Städte / Landkreise	Name	WZ 2008	Steuerpflichtige	Steuerbarer Umsatz		
					Lieferungen und Leistungen	Innergemeinschaftliche Erwerbe	Insgesamt
				Anzahl	1000 Euro		
6	11	Kassel, documenta-Stadt	58.12	—	—	—	—
6	11	Kassel, documenta-Stadt	58.13	4	183 203	2 458	185 661
6	11	Kassel, documenta-Stadt	58.14	•	•	•	•
6	11	Kassel, documenta-Stadt	58.19	•	•	•	•
6	11	Kassel, documenta-Stadt	58.2	•	•	•	•
6	11	Kassel, documenta-Stadt	58.21	•	•	•	•
6	11	Kassel, documenta-Stadt	58.29	•	•	•	•
6	11	Kassel, documenta-Stadt	59	25	20 572	304	20 876
6	11	Kassel, documenta-Stadt	59.1	18	11 340	138	11 479
6	11	Kassel, documenta-Stadt	59.11	12	3 954	•	•
6	11	Kassel, documenta-Stadt	59.12	•	•	•	•
6	11	Kassel, documenta-Stadt	59.13	•	•	•	•
6	11	Kassel, documenta-Stadt	59.14	•	•	•	•
6	11	Kassel, documenta-Stadt	59.2	7	9 232	166	9 398
6	11	Kassel, documenta-Stadt	59.20.1	•	•	•	•
6	11	Kassel, documenta-Stadt	59.20.2	•	•	•	•
6	11	Kassel, documenta-Stadt	59.20.3	•	•	•	•
6	11	Kassel, documenta-Stadt	60	•	•	•	•
6	11	Kassel, documenta-Stadt	60.1	•	•	•	•
6	11	Kassel, documenta-Stadt	60.2	—	—	—	—
6	11	Kassel, documenta-Stadt	61	•	•	•	•
6	11	Kassel, documenta-Stadt	61.1	—	—	—	—
6	11	Kassel, documenta-Stadt	61.2	—	—	—	—
6	11	Kassel, documenta-Stadt	61.3	—	—	—	—
6	11	Kassel, documenta-Stadt	61.9	•	•	•	•
6	11	Kassel, documenta-Stadt	61.90.1	•	•	•	•
6	11	Kassel, documenta-Stadt	61.90.9	•	•	•	•
6	11	Kassel, documenta-Stadt	62	210	134 722	512	135 233
6	11	Kassel, documenta-Stadt	62.01	98	78 534	426	78 959
6	11	Kassel, documenta-Stadt	62.01.1	34	7 363	45	7 409
6	11	Kassel, documenta-Stadt	62.01.9	64	71 171	380	71 551
6	11	Kassel, documenta-Stadt	62.02	76	29 616	22	29 638
6	11	Kassel, documenta-Stadt	62.03	•	•	•	•
6	11	Kassel, documenta-Stadt	62.09	•	•	•	•
6	11	Kassel, documenta-Stadt	63	37	17 412	18	17 430
6	11	Kassel, documenta-Stadt	63.1	6	8 745	17	8 762
6	11	Kassel, documenta-Stadt	63.11	•	•	•	•
6	11	Kassel, documenta-Stadt	63.12	•	•	•	•
6	11	Kassel, documenta-Stadt	63.9	31	8 667	1	8 668
6	11	Kassel, documenta-Stadt	63.91	•	•	•	•
6	11	Kassel, documenta-Stadt	63.99	•	•	•	•
6	11	Kassel, documenta-Stadt	K	•	•	•	•
6	11	Kassel, documenta-Stadt	64	14	39 731	28	39 758
6	11	Kassel, documenta-Stadt	64.1	4	38 562	28	38 590
6	11	Kassel, documenta-Stadt	64.11	—	—	—	—
6	11	Kassel, documenta-Stadt	64.19	4	38 562	28	38 590
6	11	Kassel, documenta-Stadt	64.19.1	—	—	—	—
6	11	Kassel, documenta-Stadt	64.19.2	•	•	•	•
6	11	Kassel, documenta-Stadt	64.19.3	•	•	•	•
6	11	Kassel, documenta-Stadt	64.19.4	—	—	—	—
6	11	Kassel, documenta-Stadt	64.19.5	—	—	—	—
6	11	Kassel, documenta-Stadt	64.19.6	—	—	—	—
6	11	Kassel, documenta-Stadt	64.2	6	711	•	•
6	11	Kassel, documenta-Stadt	64.3	—	—	—	—
6	11	Kassel, documenta-Stadt	64.9	4	457	•	•
6	11	Kassel, documenta-Stadt	64.91	—	—	—	—
6	11	Kassel, documenta-Stadt	64.92	•	•	•	•

6. Umsatzsteuerpflichtige und steuerbarer Umsatz 2018 in den kreisfreien Städten, Landkreisen und Regierungsbezirken nach wirtschaftlicher Gliederung

Regierungsbezirk	Kreisfreie Städte / Landkreise	Name	WZ 2008	Steuerpflichtige	Steuerbarer Umsatz		
					Lieferungen und Leistungen	Innergemeinschaftliche Erwerbe	Insgesamt
				Anzahl	1000 Euro		
6	11	Kassel, documenta-Stadt	64.92.1	—	—	—	—
6	11	Kassel, documenta-Stadt	64.92.2	•	•	•	•
6	11	Kassel, documenta-Stadt	64.99	•	•	•	•
6	11	Kassel, documenta-Stadt	64.99.1	•	•	•	•
6	11	Kassel, documenta-Stadt	64.99.9	•	•	•	•
6	11	Kassel, documenta-Stadt	65	•	•	•	•
6	11	Kassel, documenta-Stadt	65.1	•	•	•	•
6	11	Kassel, documenta-Stadt	65.11	—	—	—	—
6	11	Kassel, documenta-Stadt	65.12	•	•	•	•
6	11	Kassel, documenta-Stadt	65.12.1	—	—	—	—
6	11	Kassel, documenta-Stadt	65.12.2	•	•	•	•
6	11	Kassel, documenta-Stadt	65.2	—	—	—	—
6	11	Kassel, documenta-Stadt	65.3	•	•	•	•
6	11	Kassel, documenta-Stadt	66	35	45 062	300	45 361
6	11	Kassel, documenta-Stadt	66.1	•	•	•	•
6	11	Kassel, documenta-Stadt	66.11	—	—	—	—
6	11	Kassel, documenta-Stadt	66.12	—	—	—	—
6	11	Kassel, documenta-Stadt	66.19	•	•	•	•
6	11	Kassel, documenta-Stadt	66.2	23	32 110	4	32 114
6	11	Kassel, documenta-Stadt	66.21	•	•	•	•
6	11	Kassel, documenta-Stadt	66.22	17	1 311	—	1 311
6	11	Kassel, documenta-Stadt	66.29	•	•	•	•
6	11	Kassel, documenta-Stadt	66.3	•	•	•	•
6	11	Kassel, documenta-Stadt	L	632	400 461	904	401 365
6	11	Kassel, documenta-Stadt	68	632	400 461	904	401 365
6	11	Kassel, documenta-Stadt	68.1	30	113 773	118	113 891
6	11	Kassel, documenta-Stadt	68.2	469	184 640	730	185 370
6	11	Kassel, documenta-Stadt	68.3	133	102 048	56	102 104
6	11	Kassel, documenta-Stadt	68.31	72	70 951	16	70 967
6	11	Kassel, documenta-Stadt	68.32	61	31 097	41	31 137
6	11	Kassel, documenta-Stadt	M	1 340	561 681	28 604	590 285
6	11	Kassel, documenta-Stadt	69	357	139 727	198	139 924
6	11	Kassel, documenta-Stadt	69.1	210	52 707	11	52 718
6	11	Kassel, documenta-Stadt	69.10.1	70	26 426	10	26 436
6	11	Kassel, documenta-Stadt	69.10.2	127	20 742	1	20 743
6	11	Kassel, documenta-Stadt	69.10.3	•	•	•	•
6	11	Kassel, documenta-Stadt	69.10.4	5	4 452	•	•
6	11	Kassel, documenta-Stadt	69.10.9	•	•	•	•
6	11	Kassel, documenta-Stadt	69.2	147	87 020	187	87 207
6	11	Kassel, documenta-Stadt	69.20.1	13	14 112	1	14 112
6	11	Kassel, documenta-Stadt	69.20.2	•	•	•	•
6	11	Kassel, documenta-Stadt	69.20.3	118	67 790	185	67 976
6	11	Kassel, documenta-Stadt	69.20.4	•	•	•	•
6	11	Kassel, documenta-Stadt	70	235	102 237	16 047	118 285
6	11	Kassel, documenta-Stadt	70.1	47	38 918	15 815	54 732
6	11	Kassel, documenta-Stadt	70.10.1	7	1 784	•	•
6	11	Kassel, documenta-Stadt	70.10.9	40	37 133	•	•
6	11	Kassel, documenta-Stadt	70.2	188	63 320	233	63 553
6	11	Kassel, documenta-Stadt	70.21	10	19 218	184	19 401
6	11	Kassel, documenta-Stadt	70.22	178	44 102	49	44 151
6	11	Kassel, documenta-Stadt	71	447	249 402	307	249 709
6	11	Kassel, documenta-Stadt	71.1	430	240 907	301	241 209
6	11	Kassel, documenta-Stadt	71.11	170	63 901	33	63 933
6	11	Kassel, documenta-Stadt	71.11.1	101	48 749	18	48 767
6	11	Kassel, documenta-Stadt	71.11.2	14	1 431	14	1 446
6	11	Kassel, documenta-Stadt	71.11.3	35	8 716	•	•
6	11	Kassel, documenta-Stadt	71.11.4	20	5 004	•	•

6. Umsatzsteuerpflichtige und steuerbarer Umsatz 2018 in den kreisfreien Städten, Landkreisen und Regierungsbezirken nach wirtschaftlicher Gliederung

Regierungsbezirk	Kreisfreie Städte / Landkreise	Name	WZ 2008	Steuerpflichtige	Steuerbarer Umsatz		
					Lieferungen und Leistungen	Innergemeinschaftliche Erwerbe	Insgesamt
				Anzahl	1000 Euro		
6	11	Kassel, documenta-Stadt	71.12	260	177 007	269	177 275
6	11	Kassel, documenta-Stadt	71.12.1	107	66 296	204	66 500
6	11	Kassel, documenta-Stadt	71.12.2	86	76 600	52	76 653
6	11	Kassel, documenta-Stadt	71.12.3	5	5 515	1	5 517
6	11	Kassel, documenta-Stadt	71.12.9	62	28 595	11	28 606
6	11	Kassel, documenta-Stadt	71.2	17	8 495	5	8 500
6	11	Kassel, documenta-Stadt	72	29	18 708	11 767	30 475
6	11	Kassel, documenta-Stadt	72.1	24	18 123	.	.
6	11	Kassel, documenta-Stadt	72.11	4	497	.	.
6	11	Kassel, documenta-Stadt	72.19	20	17 626	11 767	29 393
6	11	Kassel, documenta-Stadt	72.2	5	586	.	.
6	11	Kassel, documenta-Stadt	73	89	24 392	97	24 489
6	11	Kassel, documenta-Stadt	73.1	86	22 444	96	22 540
6	11	Kassel, documenta-Stadt	73.11	82	19 878	23	19 901
6	11	Kassel, documenta-Stadt	73.12	4	2 566	73	2 639
6	11	Kassel, documenta-Stadt	73.2	3	1 948	1	1 949
6	11	Kassel, documenta-Stadt	74	170	21 437	178	21 615
6	11	Kassel, documenta-Stadt	74.1	68	12 610	82	12 691
6	11	Kassel, documenta-Stadt	74.10.1	14	1 988	7	1 995
6	11	Kassel, documenta-Stadt	74.10.2	36	8 186	10	8 196
6	11	Kassel, documenta-Stadt	74.10.3	18	2 436	65	2 501
6	11	Kassel, documenta-Stadt	74.2	37	3 183	18	3 201
6	11	Kassel, documenta-Stadt	74.20.1	34	2 595	2	2 596
6	11	Kassel, documenta-Stadt	74.20.2	3	589	16	604
6	11	Kassel, documenta-Stadt	74.3	23	1 325	.	.
6	11	Kassel, documenta-Stadt	74.30.1
6	11	Kassel, documenta-Stadt	74.30.2
6	11	Kassel, documenta-Stadt	74.9	42	4 319	.	.
6	11	Kassel, documenta-Stadt	75	13	5 777	10	5 788
6	11	Kassel, documenta-Stadt	75.00.1
6	11	Kassel, documenta-Stadt	75.00.9
6	11	Kassel, documenta-Stadt	N	395	297 559	644	298 203
6	11	Kassel, documenta-Stadt	77	59	41 783	53	41 836
6	11	Kassel, documenta-Stadt	77.1	33	31 502	1	31 503
6	11	Kassel, documenta-Stadt	77.11	27	30 640	—	30 640
6	11	Kassel, documenta-Stadt	77.12	6	862	1	863
6	11	Kassel, documenta-Stadt	77.2
6	11	Kassel, documenta-Stadt	77.21
6	11	Kassel, documenta-Stadt	77.22
6	11	Kassel, documenta-Stadt	77.29	8	2 119	12	2 131
6	11	Kassel, documenta-Stadt	77.3
6	11	Kassel, documenta-Stadt	77.31	—	—	—	—
6	11	Kassel, documenta-Stadt	77.32
6	11	Kassel, documenta-Stadt	77.33
6	11	Kassel, documenta-Stadt	77.34
6	11	Kassel, documenta-Stadt	77.35	—	—	—	—
6	11	Kassel, documenta-Stadt	77.39	8	3 774	1	3 775
6	11	Kassel, documenta-Stadt	77.4
6	11	Kassel, documenta-Stadt	78	34	85 984	15	85 999
6	11	Kassel, documenta-Stadt	78.1	19	12 355	4	12 359
6	11	Kassel, documenta-Stadt	78.2	15	73 629	11	73 640
6	11	Kassel, documenta-Stadt	78.3	—	—	—	—
6	11	Kassel, documenta-Stadt	79	39	12 292	16	12 308
6	11	Kassel, documenta-Stadt	79.1
6	11	Kassel, documenta-Stadt	79.11
6	11	Kassel, documenta-Stadt	79.12	5	6 302	8	6 310
6	11	Kassel, documenta-Stadt	79.9

6. Umsatzsteuerpflichtige und steuerbarer Umsatz 2018 in den kreisfreien Städten, Landkreisen und Regierungsbezirken nach wirtschaftlicher Gliederung

Regierungsbezirk	Kreisfreie Städte / Landkreise	Name	WZ 2008	Steuerpflichtige	Steuerbarer Umsatz		
					Lieferungen und Leistungen	Innergemeinschaftliche Erwerbe	Insgesamt
				Anzahl	1000 Euro		
6	11	Kassel, documenta-Stadt	80	18	28 652	3	28 655
6	11	Kassel, documenta-Stadt	80.1	11	24 846	1	24 847
6	11	Kassel, documenta-Stadt	80.2
6	11	Kassel, documenta-Stadt	80.3
6	11	Kassel, documenta-Stadt	81	155	57 465	51	57 516
6	11	Kassel, documenta-Stadt	81.1	50	12 200	20	12 220
6	11	Kassel, documenta-Stadt	81.2	48	29 747	4	29 751
6	11	Kassel, documenta-Stadt	81.21	29	23 753	3	23 757
6	11	Kassel, documenta-Stadt	81.22	11	3 565	—	3 565
6	11	Kassel, documenta-Stadt	81.22.1
6	11	Kassel, documenta-Stadt	81.22.9
6	11	Kassel, documenta-Stadt	81.29	8	2 429	—	2 429
6	11	Kassel, documenta-Stadt	81.29.1	3	795	.	.
6	11	Kassel, documenta-Stadt	81.29.2
6	11	Kassel, documenta-Stadt	81.29.9
6	11	Kassel, documenta-Stadt	81.3	57	15 517	28	15 545
6	11	Kassel, documenta-Stadt	81.30.1	51	14 492	.	.
6	11	Kassel, documenta-Stadt	81.30.9	6	1 025	.	.
6	11	Kassel, documenta-Stadt	82	90	71 383	505	71 888
6	11	Kassel, documenta-Stadt	82.1
6	11	Kassel, documenta-Stadt	82.11	9	1 547	.	.
6	11	Kassel, documenta-Stadt	82.19
6	11	Kassel, documenta-Stadt	82.2
6	11	Kassel, documenta-Stadt	82.3	24	22 503	185	22 687
6	11	Kassel, documenta-Stadt	82.9	49	45 837	145	45 982
6	11	Kassel, documenta-Stadt	82.91
6	11	Kassel, documenta-Stadt	82.91.1	4	8 933	.	.
6	11	Kassel, documenta-Stadt	82.91.2
6	11	Kassel, documenta-Stadt	82.92
6	11	Kassel, documenta-Stadt	82.99	41	31 964	144	32 108
6	11	Kassel, documenta-Stadt	82.99.1
6	11	Kassel, documenta-Stadt	82.99.9
6	11	Kassel, documenta-Stadt	O	—	—	—	—
6	11	Kassel, documenta-Stadt	P
6	11	Kassel, documenta-Stadt	85
6	11	Kassel, documenta-Stadt	85.1
6	11	Kassel, documenta-Stadt	85.2	—	—	—	—
6	11	Kassel, documenta-Stadt	85.3	12	9 455	22	9 478
6	11	Kassel, documenta-Stadt	85.31	—	—	—	—
6	11	Kassel, documenta-Stadt	85.32	12	9 455	22	9 478
6	11	Kassel, documenta-Stadt	85.4	17	18 422	414	18 836
6	11	Kassel, documenta-Stadt	85.41
6	11	Kassel, documenta-Stadt	85.42
6	11	Kassel, documenta-Stadt	85.42.1	—	—	—	—
6	11	Kassel, documenta-Stadt	85.42.2	—	—	—	—
6	11	Kassel, documenta-Stadt	85.42.3	—	—	—	—
6	11	Kassel, documenta-Stadt	85.42.4
6	11	Kassel, documenta-Stadt	85.5	133	25 546	17	25 562
6	11	Kassel, documenta-Stadt	85.51	31	4 388	16	4 404
6	11	Kassel, documenta-Stadt	85.52	8	2 377	.	.
6	11	Kassel, documenta-Stadt	85.53	19	8 739	.	.
6	11	Kassel, documenta-Stadt	85.59	75	10 041	1	10 043
6	11	Kassel, documenta-Stadt	85.59.1	3	181	.	.
6	11	Kassel, documenta-Stadt	85.59.2	49	6 851	1	6 851
6	11	Kassel, documenta-Stadt	85.59.9	23	3 010	.	.
6	11	Kassel, documenta-Stadt	85.6
6	11	Kassel, documenta-Stadt	Q	204	1 247 975	371	1 248 346

6. Umsatzsteuerpflichtige und steuerbarer Umsatz 2018 in den kreisfreien Städten, Landkreisen und Regierungsbezirken nach wirtschaftlicher Gliederung

Regierungsbezirk	Kreisfreie Städte / Landkreise	Name	WZ 2008	Steuerpflichtige	Steuerbarer Umsatz		
					Lieferungen und Leistungen	Innergemeinschaftliche Erwerbe	Insgesamt
					1000 Euro		
				Anzahl			
6	11	Kassel, documenta-Stadt	86	182	1 230 931	370	1 231 301
6	11	Kassel, documenta-Stadt	86.1	12	1 151 565	272	1 151 837
6	11	Kassel, documenta-Stadt	86.10.1	8	1 102 504	257	1 102 761
6	11	Kassel, documenta-Stadt	86.10.2	—	—	—	—
6	11	Kassel, documenta-Stadt	86.10.3	4	49 061	15	49 076
6	11	Kassel, documenta-Stadt	86.2	99	52 589	64	52 653
6	11	Kassel, documenta-Stadt	86.21	26	11 681	•	•
6	11	Kassel, documenta-Stadt	86.22	36	18 022	64	18 086
6	11	Kassel, documenta-Stadt	86.23	37	22 887	•	•
6	11	Kassel, documenta-Stadt	86.9	71	26 776	34	26 810
6	11	Kassel, documenta-Stadt	86.90.1	•	•	•	•
6	11	Kassel, documenta-Stadt	86.90.2	14	2 703	•	•
6	11	Kassel, documenta-Stadt	86.90.3	•	•	•	•
6	11	Kassel, documenta-Stadt	86.90.9	39	22 687	34	22 721
6	11	Kassel, documenta-Stadt	87	•	•	•	•
6	11	Kassel, documenta-Stadt	87.1	—	—	—	—
6	11	Kassel, documenta-Stadt	87.2	—	—	—	—
6	11	Kassel, documenta-Stadt	87.3	•	•	•	•
6	11	Kassel, documenta-Stadt	87.9	—	—	—	—
6	11	Kassel, documenta-Stadt	88	•	•	•	•
6	11	Kassel, documenta-Stadt	88.1	•	•	•	•
6	11	Kassel, documenta-Stadt	88.10.1	3	145	•	•
6	11	Kassel, documenta-Stadt	88.10.2	•	•	•	•
6	11	Kassel, documenta-Stadt	88.9	16	11 922	1	11 923
6	11	Kassel, documenta-Stadt	88.91	•	•	•	•
6	11	Kassel, documenta-Stadt	88.99	•	•	•	•
6	11	Kassel, documenta-Stadt	R	220	59 894	263	60 157
6	11	Kassel, documenta-Stadt	90	•	•	•	•
6	11	Kassel, documenta-Stadt	90.01	25	2 236	1	2 237
6	11	Kassel, documenta-Stadt	90.01.1	—	—	—	—
6	11	Kassel, documenta-Stadt	90.01.2	•	•	•	•
6	11	Kassel, documenta-Stadt	90.01.3	•	•	•	•
6	11	Kassel, documenta-Stadt	90.01.4	22	2 123	1	2 123
6	11	Kassel, documenta-Stadt	90.02	•	•	•	•
6	11	Kassel, documenta-Stadt	90.03	86	6 069	7	6 076
6	11	Kassel, documenta-Stadt	90.03.1	•	•	•	•
6	11	Kassel, documenta-Stadt	90.03.2	15	931	•	•
6	11	Kassel, documenta-Stadt	90.03.3	28	1 677	5	1 682
6	11	Kassel, documenta-Stadt	90.03.4	•	•	•	•
6	11	Kassel, documenta-Stadt	90.03.5	33	3 040	2	3 042
6	11	Kassel, documenta-Stadt	90.04	8	5 797	69	5 867
6	11	Kassel, documenta-Stadt	90.04.1	•	•	•	•
6	11	Kassel, documenta-Stadt	90.04.2	•	•	•	•
6	11	Kassel, documenta-Stadt	90.04.3	—	—	—	—
6	11	Kassel, documenta-Stadt	91	•	•	•	•
6	11	Kassel, documenta-Stadt	91.01	—	—	—	—
6	11	Kassel, documenta-Stadt	91.02	•	•	•	•
6	11	Kassel, documenta-Stadt	91.03	—	—	—	—
6	11	Kassel, documenta-Stadt	91.04	—	—	—	—
6	11	Kassel, documenta-Stadt	92	23	24 744	64	24 808
6	11	Kassel, documenta-Stadt	92.00.1	•	•	•	•
6	11	Kassel, documenta-Stadt	92.00.2	•	•	•	•
6	11	Kassel, documenta-Stadt	92.00.3	•	•	•	•
6	11	Kassel, documenta-Stadt	93	71	20 621	122	20 743
6	11	Kassel, documenta-Stadt	93.1	42	14 987	87	15 075
6	11	Kassel, documenta-Stadt	93.11	13	5 429	10	5 439
6	11	Kassel, documenta-Stadt	93.12	12	4 923	35	4 958

6. Umsatzsteuerpflichtige und steuerbarer Umsatz 2018 in den kreisfreien Städten, Landkreisen und Regierungsbezirken nach wirtschaftlicher Gliederung

Regierungsbezirk	Kreisfreie Städte / Landkreise	Name	WZ 2008	Steuerpflichtige	Steuerbarer Umsatz		
					Lieferungen und Leistungen	Innergemeinschaftliche Erwerbe	Insgesamt
				Anzahl	1000 Euro		
6	11	Kassel, documenta-Stadt	93.13	12	4 250	19	4 269
6	11	Kassel, documenta-Stadt	93.19	5	385	23	409
6	11	Kassel, documenta-Stadt	93.2	29	5 633	35	5 668
6	11	Kassel, documenta-Stadt	93.21	10	2 560	34	2 593
6	11	Kassel, documenta-Stadt	93.29	19	3 074	1	3 075
6	11	Kassel, documenta-Stadt	S	413	87 867	2 116	89 983
6	11	Kassel, documenta-Stadt	94	42	21 438	1 620	23 058
6	11	Kassel, documenta-Stadt	94.1	8	947	1	948
6	11	Kassel, documenta-Stadt	94.11	5	635	.	.
6	11	Kassel, documenta-Stadt	94.12	3	313	.	.
6	11	Kassel, documenta-Stadt	94.2	—	—	—	—
6	11	Kassel, documenta-Stadt	94.9	34	20 490	1 619	22 109
6	11	Kassel, documenta-Stadt	94.91
6	11	Kassel, documenta-Stadt	94.92	—	—	—	—
6	11	Kassel, documenta-Stadt	94.99
6	11	Kassel, documenta-Stadt	94.99.1	12	3 701	2	3 702
6	11	Kassel, documenta-Stadt	94.99.2	5	877	.	.
6	11	Kassel, documenta-Stadt	94.99.3	3	1 212	.	.
6	11	Kassel, documenta-Stadt	94.99.4
6	11	Kassel, documenta-Stadt	94.99.9	10	4 262	1 594	5 856
6	11	Kassel, documenta-Stadt	95	30	2 912	31	2 943
6	11	Kassel, documenta-Stadt	95.1	4	594	2	596
6	11	Kassel, documenta-Stadt	95.11
6	11	Kassel, documenta-Stadt	95.12
6	11	Kassel, documenta-Stadt	95.2	26	2 318	29	2 347
6	11	Kassel, documenta-Stadt	95.21
6	11	Kassel, documenta-Stadt	95.22	—	—	—	—
6	11	Kassel, documenta-Stadt	95.23	5	334	.	.
6	11	Kassel, documenta-Stadt	95.24
6	11	Kassel, documenta-Stadt	95.25
6	11	Kassel, documenta-Stadt	95.29	16	1 712	29	1 741
6	11	Kassel, documenta-Stadt	96	341	63 518	465	63 983
6	11	Kassel, documenta-Stadt	96.01	7	12 132	286	12 419
6	11	Kassel, documenta-Stadt	96.02	233	22 927	128	23 056
6	11	Kassel, documenta-Stadt	96.02.1	170	16 776	112	16 888
6	11	Kassel, documenta-Stadt	96.02.2	63	6 151	16	6 168
6	11	Kassel, documenta-Stadt	96.03	16	7 519	26	7 545
6	11	Kassel, documenta-Stadt	96.03.1	16	7 519	26	7 545
6	11	Kassel, documenta-Stadt	96.03.2	—	—	—	—
6	11	Kassel, documenta-Stadt	96.04	15	9 353	4	9 357
6	11	Kassel, documenta-Stadt	96.09	70	11 587	20	11 606
6	31	Fulda	A - S	8 422	14 231 306	677 571	14 908 877
6	31	Fulda	A	356	89 290	1 799	91 089
6	31	Fulda	01
6	31	Fulda	01.1	71	15 903	66	15 968
6	31	Fulda	01.11
6	31	Fulda	01.12	—	—	—	—
6	31	Fulda	01.13	—	—	—	—
6	31	Fulda	01.13.1	—	—	—	—
6	31	Fulda	01.13.2	—	—	—	—
6	31	Fulda	01.14	—	—	—	—
6	31	Fulda	01.15	—	—	—	—
6	31	Fulda	01.16	—	—	—	—
6	31	Fulda	01.19
6	31	Fulda	01.19.1
6	31	Fulda	01.19.2	—	—	—	—
6	31	Fulda	01.19.9

6. Umsatzsteuerpflichtige und steuerbarer Umsatz 2018 in den kreisfreien Städten, Landkreisen und Regierungsbezirken nach wirtschaftlicher Gliederung

Regierungsbezirk	Kreisfreie Städte / Landkreise	Name	WZ 2008	Steuerpflichtige	Steuerbarer Umsatz		
					Lieferungen und Leistungen	Innergemeinschaftliche Erwerbe	Insgesamt
				Anzahl	1000 Euro		
6	31	Fulda	01.2
6	31	Fulda	01.21	—	—	—	—
6	31	Fulda	01.22	—	—	—	—
6	31	Fulda	01.23	—	—	—	—
6	31	Fulda	01.24
6	31	Fulda	01.25	—	—	—	—
6	31	Fulda	01.25.1	—	—	—	—
6	31	Fulda	01.25.9	—	—	—	—
6	31	Fulda	01.26	—	—	—	—
6	31	Fulda	01.27	—	—	—	—
6	31	Fulda	01.28	—	—	—	—
6	31	Fulda	01.29
6	31	Fulda	01.3
6	31	Fulda	01.30.1
6	31	Fulda	01.30.2
6	31	Fulda	01.4	41	14 070	133	14 203
6	31	Fulda	01.41	16	4 321	132	4 453
6	31	Fulda	01.42
6	31	Fulda	01.43	6	1 050	1	1 051
6	31	Fulda	01.44	—	—	—	—
6	31	Fulda	01.45	4	350	.	.
6	31	Fulda	01.46	7	4 658	.	.
6	31	Fulda	01.47	4	3 245	.	.
6	31	Fulda	01.49
6	31	Fulda	01.5	203	41 253	162	41 416
6	31	Fulda	01.6
6	31	Fulda	01.61
6	31	Fulda	01.62
6	31	Fulda	01.63
6	31	Fulda	01.64	4	2 111	36	2 147
6	31	Fulda	01.7	—	—	—	—
6	31	Fulda	02	19	8 581	124	8 705
6	31	Fulda	02.1	3	1 288	.	.
6	31	Fulda	02.2	4	2 281	.	.
6	31	Fulda	02.3	—	—	—	—
6	31	Fulda	02.4	12	5 012	124	5 136
6	31	Fulda	03
6	31	Fulda	03.1	—	—	—	—
6	31	Fulda	03.11	—	—	—	—
6	31	Fulda	03.12	—	—	—	—
6	31	Fulda	03.2
6	31	Fulda	03.21	—	—	—	—
6	31	Fulda	03.22
6	31	Fulda	B	7	14 882	111	14 993
6	31	Fulda	05	—	—	—	—
6	31	Fulda	05.1	—	—	—	—
6	31	Fulda	05.2	—	—	—	—
6	31	Fulda	06	—	—	—	—
6	31	Fulda	06.1	—	—	—	—
6	31	Fulda	06.2	—	—	—	—
6	31	Fulda	07	—	—	—	—
6	31	Fulda	07.1	—	—	—	—
6	31	Fulda	07.2	—	—	—	—
6	31	Fulda	07.21	—	—	—	—
6	31	Fulda	07.29	—	—	—	—
6	31	Fulda	08	7	14 882	111	14 993
6	31	Fulda	08.1

6. Umsatzsteuerpflichtige und steuerbarer Umsatz 2018 in den kreisfreien Städten, Landkreisen und Regierungsbezirken nach wirtschaftlicher Gliederung

Regierungsbezirk	Kreisfreie Städte / Landkreise	Name	WZ 2008	Steuerpflichtige	Steuerbarer Umsatz		
					Lieferungen und Leistungen	Innergemeinschaftliche Erwerbe	Insgesamt
				Anzahl	1000 Euro		
6	31	Fulda	08.11
6	31	Fulda	08.12
6	31	Fulda	08.9
6	31	Fulda	08.91	—	—	—	—
6	31	Fulda	08.92	—	—	—	—
6	31	Fulda	08.93	—	—	—	—
6	31	Fulda	08.99
6	31	Fulda	09	—	—	—	—
6	31	Fulda	09.1	—	—	—	—
6	31	Fulda	09.9	—	—	—	—
6	31	Fulda	C	749	4 128 845	332 587	4 461 432
6	31	Fulda	10	117	281 437	14 020	295 457
6	31	Fulda	10.1	53	109 708	253	109 960
6	31	Fulda	10.11	6	4 196	.	.
6	31	Fulda	10.12	—	—	—	—
6	31	Fulda	10.13	47	105 512	.	.
6	31	Fulda	10.2	—	—	—	—
6	31	Fulda	10.3
6	31	Fulda	10.31	—	—	—	—
6	31	Fulda	10.32	—	—	—	—
6	31	Fulda	10.39
6	31	Fulda	10.4
6	31	Fulda	10.41
6	31	Fulda	10.42	—	—	—	—
6	31	Fulda	10.5
6	31	Fulda	10.51	—	—	—	—
6	31	Fulda	10.52
6	31	Fulda	10.6	6	3 980	28	4 008
6	31	Fulda	10.61	6	3 980	28	4 008
6	31	Fulda	10.62	—	—	—	—
6	31	Fulda	10.7	44	145 250	11 830	157 081
6	31	Fulda	10.71	44	145 250	11 830	157 081
6	31	Fulda	10.72	—	—	—	—
6	31	Fulda	10.73	—	—	—	—
6	31	Fulda	10.8	6	2 952	53	3 004
6	31	Fulda	10.81	—	—	—	—
6	31	Fulda	10.82
6	31	Fulda	10.83
6	31	Fulda	10.84
6	31	Fulda	10.85
6	31	Fulda	10.86
6	31	Fulda	10.89	—	—	—	—
6	31	Fulda	10.9
6	31	Fulda	10.91
6	31	Fulda	10.92
6	31	Fulda	11	11	225 886	8 419	234 305
6	31	Fulda	11.01
6	31	Fulda	11.02	—	—	—	—
6	31	Fulda	11.03
6	31	Fulda	11.04	—	—	—	—
6	31	Fulda	11.05
6	31	Fulda	11.06	—	—	—	—
6	31	Fulda	11.07
6	31	Fulda	12	—	—	—	—
6	31	Fulda	13	28	171 222	32 591	203 814
6	31	Fulda	13.1	—	—	—	—
6	31	Fulda	13.2

6. Umsatzsteuerpflichtige und steuerbarer Umsatz 2018 in den kreisfreien Städten, Landkreisen und Regierungsbezirken nach wirtschaftlicher Gliederung

Regierungsbezirk	Kreisfreie Städte / Landkreise	Name	WZ 2008	Steuerpflichtige	Steuerbarer Umsatz		
					Lieferungen und Leistungen	Innergemeinschaftliche Erwerbe	Insgesamt
				Anzahl	1000 Euro		
6	31	Fulda	13.3
6	31	Fulda	13.9	20	165 225	30 948	196 172
6	31	Fulda	13.91
6	31	Fulda	13.92	5	5 086	188	5 275
6	31	Fulda	13.93
6	31	Fulda	13.94	—	—	—	—
6	31	Fulda	13.95	—	—	—	—
6	31	Fulda	13.96	11	117 498	24 259	141 757
6	31	Fulda	13.99
6	31	Fulda	14	9	7 366	856	8 221
6	31	Fulda	14.1
6	31	Fulda	14.11
6	31	Fulda	14.12
6	31	Fulda	14.13
6	31	Fulda	14.14	—	—	—	—
6	31	Fulda	14.19
6	31	Fulda	14.2
6	31	Fulda	14.3
6	31	Fulda	14.31
6	31	Fulda	14.39	—	—	—	—
6	31	Fulda	15
6	31	Fulda	15.1
6	31	Fulda	15.11	—	—	—	—
6	31	Fulda	15.12
6	31	Fulda	15.2
6	31	Fulda	16	79	286 983	13 371	300 354
6	31	Fulda	16.1	23	62 631	4 012	66 643
6	31	Fulda	16.2	56	224 353	9 359	233 711
6	31	Fulda	16.21
6	31	Fulda	16.22	—	—	—	—
6	31	Fulda	16.23	31	94 560	948	95 508
6	31	Fulda	16.24
6	31	Fulda	16.29	19	17 910	827	18 737
6	31	Fulda	17
6	31	Fulda	17.1
6	31	Fulda	17.11	—	—	—	—
6	31	Fulda	17.12
6	31	Fulda	17.2	6	103 771	31 909	135 681
6	31	Fulda	17.21
6	31	Fulda	17.22
6	31	Fulda	17.23	—	—	—	—
6	31	Fulda	17.24	—	—	—	—
6	31	Fulda	17.29	—	—	—	—
6	31	Fulda	18	29	64 303	1 991	66 294
6	31	Fulda	18.1	29	64 303	1 991	66 294
6	31	Fulda	18.11	5	14 309	130	14 439
6	31	Fulda	18.12	20	49 340	1 861	51 202
6	31	Fulda	18.13
6	31	Fulda	18.14
6	31	Fulda	18.2	—	—	—	—
6	31	Fulda	19	—	—	—	—
6	31	Fulda	19.1	—	—	—	—
6	31	Fulda	19.2	—	—	—	—
6	31	Fulda	20
6	31	Fulda	20.1	3	1 071	6	1 077
6	31	Fulda	20.11
6	31	Fulda	20.12

6. Umsatzsteuerpflichtige und steuerbarer Umsatz 2018 in den kreisfreien Städten, Landkreisen und Regierungsbezirken nach wirtschaftlicher Gliederung

Regierungsbezirk	Kreisfreie Städte / Landkreise	Name	WZ 2008	Steuerpflichtige	Steuerbarer Umsatz		
					Lieferungen und Leistungen	Innergemeinschaftliche Erwerbe	Insgesamt
				Anzahl	1000 Euro		
6	31	Fulda	20.13	—	—	—	—
6	31	Fulda	20.14	•	•	•	•
6	31	Fulda	20.15	—	—	—	—
6	31	Fulda	20.16	—	—	—	—
6	31	Fulda	20.17	—	—	—	—
6	31	Fulda	20.2	—	—	—	—
6	31	Fulda	20.3	•	•	•	•
6	31	Fulda	20.4	6	1 350	45	1 395
6	31	Fulda	20.41	•	•	•	•
6	31	Fulda	20.42	•	•	•	•
6	31	Fulda	20.5	4	1 183	19	1 202
6	31	Fulda	20.51	—	—	—	—
6	31	Fulda	20.52	—	—	—	—
6	31	Fulda	20.53	—	—	—	—
6	31	Fulda	20.59	4	1 183	19	1 202
6	31	Fulda	20.6	—	—	—	—
6	31	Fulda	21	4	1 302	23	1 324
6	31	Fulda	21.1	—	—	—	—
6	31	Fulda	21.2	4	1 302	23	1 324
6	31	Fulda	22	18	109 742	7 847	117 589
6	31	Fulda	22.1	•	•	•	•
6	31	Fulda	22.11	•	•	•	•
6	31	Fulda	22.19	•	•	•	•
6	31	Fulda	22.2	•	•	•	•
6	31	Fulda	22.21	•	•	•	•
6	31	Fulda	22.22	•	•	•	•
6	31	Fulda	22.23	7	18 288	140	18 428
6	31	Fulda	22.29	6	24 806	4 247	29 053
6	31	Fulda	23	50	171 083	2 988	174 071
6	31	Fulda	23.1	—	—	—	—
6	31	Fulda	23.11	—	—	—	—
6	31	Fulda	23.12	—	—	—	—
6	31	Fulda	23.13	—	—	—	—
6	31	Fulda	23.14	—	—	—	—
6	31	Fulda	23.19	—	—	—	—
6	31	Fulda	23.2	—	—	—	—
6	31	Fulda	23.3	•	•	•	•
6	31	Fulda	23.31	•	•	•	•
6	31	Fulda	23.32	—	—	—	—
6	31	Fulda	23.4	4	3 182	71	3 253
6	31	Fulda	23.41	•	•	•	•
6	31	Fulda	23.42	•	•	•	•
6	31	Fulda	23.43	—	—	—	—
6	31	Fulda	23.44	—	—	—	—
6	31	Fulda	23.49	•	•	•	•
6	31	Fulda	23.5	•	•	•	•
6	31	Fulda	23.51	•	•	•	•
6	31	Fulda	23.52	•	•	•	•
6	31	Fulda	23.6	21	117 338	1 316	118 654
6	31	Fulda	23.61	•	•	•	•
6	31	Fulda	23.62	—	—	—	—
6	31	Fulda	23.63	—	—	—	—
6	31	Fulda	23.64	—	—	—	—
6	31	Fulda	23.65	—	—	—	—
6	31	Fulda	23.69	•	•	•	•
6	31	Fulda	23.7	21	8 810	175	8 985
6	31	Fulda	23.9	•	•	•	•

6. Umsatzsteuerpflichtige und steuerbarer Umsatz 2018 in den kreisfreien Städten, Landkreisen und Regierungsbezirken nach wirtschaftlicher Gliederung

Regierungsbezirk	Kreisfreie Städte / Landkreise	Name	WZ 2008	Steuerpflichtige	Steuerbarer Umsatz		
					Lieferungen und Leistungen	Innergemeinschaftliche Erwerbe	Insgesamt
				Anzahl	1000 Euro		
6	31	Fulda	23.91	—	—	—	—
6	31	Fulda	23.99	•	•	•	•
6	31	Fulda	24	4	1 182	•	•
6	31	Fulda	24.1	•	•	•	•
6	31	Fulda	24.2	—	—	—	—
6	31	Fulda	24.3	—	—	—	—
6	31	Fulda	24.31	—	—	—	—
6	31	Fulda	24.32	—	—	—	—
6	31	Fulda	24.33	—	—	—	—
6	31	Fulda	24.34	—	—	—	—
6	31	Fulda	24.4	—	—	—	—
6	31	Fulda	24.41	—	—	—	—
6	31	Fulda	24.42	—	—	—	—
6	31	Fulda	24.43	—	—	—	—
6	31	Fulda	24.44	—	—	—	—
6	31	Fulda	24.45	—	—	—	—
6	31	Fulda	24.46	—	—	—	—
6	31	Fulda	24.5	•	•	•	•
6	31	Fulda	24.51	•	•	•	•
6	31	Fulda	24.52	—	—	—	—
6	31	Fulda	24.53	•	•	•	•
6	31	Fulda	24.54	—	—	—	—
6	31	Fulda	25	109	465 240	61 598	526 838
6	31	Fulda	25.1	36	59 628	257	59 885
6	31	Fulda	25.11	21	44 487	230	44 717
6	31	Fulda	25.12	15	15 141	27	15 169
6	31	Fulda	25.2	4	13 020	238	13 257
6	31	Fulda	25.21	•	•	•	•
6	31	Fulda	25.29	•	•	•	•
6	31	Fulda	25.3	—	—	—	—
6	31	Fulda	25.4	•	•	•	•
6	31	Fulda	25.5	•	•	•	•
6	31	Fulda	25.6	41	227 685	38 550	266 235
6	31	Fulda	25.61	•	•	•	•
6	31	Fulda	25.62	•	•	•	•
6	31	Fulda	25.7	7	16 424	94	16 518
6	31	Fulda	25.71	—	—	—	—
6	31	Fulda	25.72	•	•	•	•
6	31	Fulda	25.73	•	•	•	•
6	31	Fulda	25.73.1	•	•	•	•
6	31	Fulda	25.73.2	—	—	—	—
6	31	Fulda	25.73.3	•	•	•	•
6	31	Fulda	25.73.4	—	—	—	—
6	31	Fulda	25.73.5	•	•	•	•
6	31	Fulda	25.9	•	•	•	•
6	31	Fulda	25.91	—	—	—	—
6	31	Fulda	25.92	—	—	—	—
6	31	Fulda	25.93	•	•	•	•
6	31	Fulda	25.94	•	•	•	•
6	31	Fulda	25.99	6	4 846	90	4 936
6	31	Fulda	26	24	208 985	12 996	221 981
6	31	Fulda	26.1	•	•	•	•
6	31	Fulda	26.11	•	•	•	•
6	31	Fulda	26.11.1	—	—	—	—
6	31	Fulda	26.11.9	•	•	•	•
6	31	Fulda	26.12	—	—	—	—
6	31	Fulda	26.2	5	1 320	26	1 347

6. Umsatzsteuerpflichtige und steuerbarer Umsatz 2018 in den kreisfreien Städten, Landkreisen und Regierungsbezirken nach wirtschaftlicher Gliederung

Regierungsbezirk	Kreisfreie Städte / Landkreise	Name	WZ 2008	Steuerpflichtige	Steuerbarer Umsatz		
					Lieferungen und Leistungen	Innergemeinschaftliche Erwerbe	Insgesamt
				Anzahl	1000 Euro		
6	31	Fulda	26.3
6	31	Fulda	26.4
6	31	Fulda	26.5
6	31	Fulda	26.51
6	31	Fulda	26.51.1
6	31	Fulda	26.51.2
6	31	Fulda	26.51.3	—	—	—	—
6	31	Fulda	26.52
6	31	Fulda	26.6
6	31	Fulda	26.7	—	—	—	—
6	31	Fulda	26.8
6	31	Fulda	27	17	108 262	3 412	111 674
6	31	Fulda	27.1	6	88 580	2 313	90 893
6	31	Fulda	27.11
6	31	Fulda	27.12
6	31	Fulda	27.2	—	—	—	—
6	31	Fulda	27.3	—	—	—	—
6	31	Fulda	27.31	—	—	—	—
6	31	Fulda	27.32	—	—	—	—
6	31	Fulda	27.33	—	—	—	—
6	31	Fulda	27.4
6	31	Fulda	27.5
6	31	Fulda	27.51
6	31	Fulda	27.52	—	—	—	—
6	31	Fulda	27.9	8	7 488	897	8 384
6	31	Fulda	28	63	886 118	82 973	969 091
6	31	Fulda	28.1	9	84 495	16 341	100 836
6	31	Fulda	28.11
6	31	Fulda	28.12	—	—	—	—
6	31	Fulda	28.13
6	31	Fulda	28.14	—	—	—	—
6	31	Fulda	28.15	4	71 274	16 165	87 439
6	31	Fulda	28.2	18	173 470	28 249	201 720
6	31	Fulda	28.21
6	31	Fulda	28.21.1	—	—	—	—
6	31	Fulda	28.21.9
6	31	Fulda	28.22	6	94 863	6 074	100 938
6	31	Fulda	28.23	—	—	—	—
6	31	Fulda	28.24	7	35 537	21 226	56 763
6	31	Fulda	28.25
6	31	Fulda	28.29
6	31	Fulda	28.3
6	31	Fulda	28.4
6	31	Fulda	28.41	3	58 497	4 695	63 193
6	31	Fulda	28.49
6	31	Fulda	28.9	27	550 333	33 292	583 625
6	31	Fulda	28.91	—	—	—	—
6	31	Fulda	28.92
6	31	Fulda	28.92.1	—	—	—	—
6	31	Fulda	28.92.2
6	31	Fulda	28.93
6	31	Fulda	28.94
6	31	Fulda	28.95	—	—	—	—
6	31	Fulda	28.96
6	31	Fulda	28.99	21	531 647	32 833	564 480
6	31	Fulda	29	14	210 945	7 242	218 187
6	31	Fulda	29.1	—	—	—	—

6. Umsatzsteuerpflichtige und steuerbarer Umsatz 2018 in den kreisfreien Städten, Landkreisen und Regierungsbezirken nach wirtschaftlicher Gliederung

Regierungsbezirk	Kreisfreie Städte / Landkreise	Name	WZ 2008	Steuerpflichtige	Steuerbarer Umsatz		
					Lieferungen und Leistungen	Innergemeinschaftliche Erwerbe	Insgesamt
				Anzahl	1000 Euro		
6	31	Fulda	29.10.1	—	—	—	—
6	31	Fulda	29.10.2	—	—	—	—
6	31	Fulda	29.2	•	•	•	•
6	31	Fulda	29.3	•	•	•	•
6	31	Fulda	29.31	—	—	—	—
6	31	Fulda	29.32	•	•	•	•
6	31	Fulda	30	5	14 390	926	15 317
6	31	Fulda	30.1	—	—	—	—
6	31	Fulda	30.11	—	—	—	—
6	31	Fulda	30.12	—	—	—	—
6	31	Fulda	30.2	—	—	—	—
6	31	Fulda	30.20.1	—	—	—	—
6	31	Fulda	30.20.2	—	—	—	—
6	31	Fulda	30.3	•	•	•	•
6	31	Fulda	30.4	—	—	—	—
6	31	Fulda	30.9	•	•	•	•
6	31	Fulda	30.91	—	—	—	—
6	31	Fulda	30.92	•	•	•	•
6	31	Fulda	30.99	—	—	—	—
6	31	Fulda	31	43	26 687	2 590	29 277
6	31	Fulda	31.01	•	•	•	•
6	31	Fulda	31.02	•	•	•	•
6	31	Fulda	31.03	—	—	—	—
6	31	Fulda	31.09	37	21 596	2 519	24 115
6	31	Fulda	31.09.1	•	•	•	•
6	31	Fulda	31.09.9	•	•	•	•
6	31	Fulda	32	70	274 994	18 038	293 031
6	31	Fulda	32.1	•	•	•	•
6	31	Fulda	32.11	—	—	—	—
6	31	Fulda	32.12	5	1 458	4	1 462
6	31	Fulda	32.13	•	•	•	•
6	31	Fulda	32.2	4	3 807	145	3 952
6	31	Fulda	32.3	•	•	•	•
6	31	Fulda	32.4	•	•	•	•
6	31	Fulda	32.5	37	157 127	6 576	163 703
6	31	Fulda	32.50.1	9	132 187	6 475	138 662
6	31	Fulda	32.50.2	11	15 664	101	15 765
6	31	Fulda	32.50.3	17	9 276	—	9 276
6	31	Fulda	32.9	15	86 912	10 190	97 101
6	31	Fulda	32.91	—	—	—	—
6	31	Fulda	32.99	15	86 912	10 190	97 101
6	31	Fulda	33	31	18 615	340	18 954
6	31	Fulda	33.1	24	9 548	264	9 812
6	31	Fulda	33.11	5	3 300	90	3 391
6	31	Fulda	33.12	13	5 800	171	5 971
6	31	Fulda	33.13	•	•	•	•
6	31	Fulda	33.14	•	•	•	•
6	31	Fulda	33.15	—	—	—	—
6	31	Fulda	33.16	—	—	—	—
6	31	Fulda	33.17	•	•	•	•
6	31	Fulda	33.19	—	—	—	—
6	31	Fulda	33.2	7	9 067	75	9 143
6	31	Fulda	D	286	785 871	1 041	786 912
6	31	Fulda	35	286	785 871	1 041	786 912
6	31	Fulda	35.1	•	•	•	•
6	31	Fulda	35.11	261	55 110	826	55 936
6	31	Fulda	35.11.1	13	1 283	—	1 284

6. Umsatzsteuerpflichtige und steuerbarer Umsatz 2018 in den kreisfreien Städten, Landkreisen und Regierungsbezirken nach wirtschaftlicher Gliederung

Regierungsbezirk	Kreisfreie Städte / Landkreise	Name	WZ 2008	Steuerpflichtige	Steuerbarer Umsatz		
					Lieferungen und Leistungen	Innergemeinschaftliche Erwerbe	Insgesamt
					1000 Euro		
				Anzahl			
6	31	Fulda	35.11.2	37	27 445	—	27 445
6	31	Fulda	35.11.3	211	26 382	825	27 207
6	31	Fulda	35.12	—	—	—	—
6	31	Fulda	35.13	•	•	•	•
6	31	Fulda	35.14	•	•	•	•
6	31	Fulda	35.2	•	•	•	•
6	31	Fulda	35.21	•	•	•	•
6	31	Fulda	35.21.1	—	—	—	—
6	31	Fulda	35.21.2	•	•	•	•
6	31	Fulda	35.21.3	7	6 888	5	6 893
6	31	Fulda	35.22	—	—	—	—
6	31	Fulda	35.23	—	—	—	—
6	31	Fulda	35.3	8	974	6	980
6	31	Fulda	E	32	66 966	327	67 293
6	31	Fulda	36	21	16 816	15	16 831
6	31	Fulda	36.00.1	—	—	—	—
6	31	Fulda	36.00.2	•	•	•	•
6	31	Fulda	36.00.3	•	•	•	•
6	31	Fulda	37	•	•	•	•
6	31	Fulda	37.00.1	•	•	•	•
6	31	Fulda	37.00.2	•	•	•	•
6	31	Fulda	38	•	•	•	•
6	31	Fulda	38.1	•	•	•	•
6	31	Fulda	38.11	•	•	•	•
6	31	Fulda	38.12	—	—	—	—
6	31	Fulda	38.2	•	•	•	•
6	31	Fulda	38.21	•	•	•	•
6	31	Fulda	38.22	—	—	—	—
6	31	Fulda	38.3	•	•	•	•
6	31	Fulda	38.31	—	—	—	—
6	31	Fulda	38.32	•	•	•	•
6	31	Fulda	39	—	—	—	—
6	31	Fulda	F	844	1 301 565	14 177	1 315 742
6	31	Fulda	41	82	147 187	277	147 464
6	31	Fulda	41.1	6	1 444	•	•
6	31	Fulda	41.10.1	•	•	•	•
6	31	Fulda	41.10.2	—	—	—	—
6	31	Fulda	41.10.3	•	•	•	•
6	31	Fulda	41.2	76	145 743	•	•
6	31	Fulda	41.20.1	•	•	•	•
6	31	Fulda	41.20.2	•	•	•	•
6	31	Fulda	42	35	179 436	18	179 455
6	31	Fulda	42.1	20	123 598	12	123 610
6	31	Fulda	42.11	•	•	•	•
6	31	Fulda	42.12	12	50 661	12	50 673
6	31	Fulda	42.13	•	•	•	•
6	31	Fulda	42.2	•	•	•	•
6	31	Fulda	42.21	•	•	•	•
6	31	Fulda	42.22	•	•	•	•
6	31	Fulda	42.9	•	•	•	•
6	31	Fulda	42.91	•	•	•	•
6	31	Fulda	42.99	•	•	•	•
6	31	Fulda	43	727	974 942	13 881	988 823
6	31	Fulda	43.1	26	29 792	9	29 801
6	31	Fulda	43.11	7	6 611	4	6 615
6	31	Fulda	43.12	19	23 181	4	23 185
6	31	Fulda	43.13	—	—	—	—

6. Umsatzsteuerpflichtige und steuerbarer Umsatz 2018 in den kreisfreien Städten, Landkreisen und Regierungsbezirken nach wirtschaftlicher Gliederung

Regierungsbezirk	Kreisfreie Städte / Landkreise	Name	WZ 2008	Steuerpflichtige	Steuerbarer Umsatz		
					Lieferungen und Leistungen	Innergemeinschaftliche Erwerbe	Insgesamt
				Anzahl	1000 Euro		
6	31	Fulda	43.2	245	553 277	6 921	560 199
6	31	Fulda	43.21	86	427 397	5 814	433 211
6	31	Fulda	43.22	103	103 666	996	104 662
6	31	Fulda	43.29	56	22 215	111	22 326
6	31	Fulda	43.29.1	40	19 134	40	19 174
6	31	Fulda	43.29.9	16	3 081	72	3 152
6	31	Fulda	43.3	297	264 543	6 348	270 891
6	31	Fulda	43.31	33	149 953	4 370	154 322
6	31	Fulda	43.32	82	45 115	1 096	46 211
6	31	Fulda	43.33	79	26 743	753	27 496
6	31	Fulda	43.34	84	34 428	12	34 439
6	31	Fulda	43.34.1	81	32 064	11	32 075
6	31	Fulda	43.34.2	3	2 364	—	2 364
6	31	Fulda	43.39	19	8 304	119	8 423
6	31	Fulda	43.9	159	127 329	603	127 933
6	31	Fulda	43.91	75	78 138	305	78 443
6	31	Fulda	43.91.1	32	39 073	5	39 078
6	31	Fulda	43.91.2	43	39 065	299	39 365
6	31	Fulda	43.99	84	49 191	298	49 490
6	31	Fulda	43.99.1	9	3 868	1	3 869
6	31	Fulda	43.99.2	5	1 123	91	1 214
6	31	Fulda	43.99.9	70	44 200	206	44 407
6	31	Fulda	G	1 674	4 947 248	308 309	5 255 557
6	31	Fulda	45	321	981 836	65 746	1 047 583
6	31	Fulda	45.1
6	31	Fulda	45.11	139	539 263	40 940	580 203
6	31	Fulda	45.19
6	31	Fulda	45.2	99	62 214	198	62 412
6	31	Fulda	45.20.1	10	5 606	8	5 614
6	31	Fulda	45.20.2	10	4 672	—	4 672
6	31	Fulda	45.20.3	75	44 389	188	44 576
6	31	Fulda	45.20.4	4	7 547	2	7 549
6	31	Fulda	45.3
6	31	Fulda	45.31
6	31	Fulda	45.32
6	31	Fulda	45.4	21	15 137	1 503	16 641
6	31	Fulda	46	400	1 743 954	167 822	1 911 776
6	31	Fulda	46.1	160	44 324	2 952	47 277
6	31	Fulda	46.11	5	1 778	.	.
6	31	Fulda	46.12	4	2 726	.	.
6	31	Fulda	46.13	24	9 345	925	10 270
6	31	Fulda	46.13.1	5	2 197	247	2 443
6	31	Fulda	46.13.2	19	7 148	679	7 827
6	31	Fulda	46.14	18	8 741	195	8 936
6	31	Fulda	46.15	22	2 936	47	2 983
6	31	Fulda	46.16	11	2 742	238	2 980
6	31	Fulda	46.17	11	1 563	1	1 564
6	31	Fulda	46.18	38	6 344	1 033	7 377
6	31	Fulda	46.18.1
6	31	Fulda	46.18.2
6	31	Fulda	46.18.3	—	—	—	—
6	31	Fulda	46.18.4	—	—	—	—
6	31	Fulda	46.18.5
6	31	Fulda	46.18.6
6	31	Fulda	46.18.7
6	31	Fulda	46.18.9	31	5 591	1 026	6 617
6	31	Fulda	46.19	27	8 149	333	8 482

6. Umsatzsteuerpflichtige und steuerbarer Umsatz 2018 in den kreisfreien Städten, Landkreisen und Regierungsbezirken nach wirtschaftlicher Gliederung

Regierungsbezirk	Kreisfreie Städte / Landkreise	Name	WZ 2008	Steuerpflichtige	Steuerbarer Umsatz		
					Lieferungen und Leistungen	Innergemeinschaftliche Erwerbe	Insgesamt
					1000 Euro		
				Anzahl			
6	31	Fulda	46.2	23	53 838	6 146	59 984
6	31	Fulda	46.21
6	31	Fulda	46.22
6	31	Fulda	46.23	12	24 461	37	24 499
6	31	Fulda	46.24
6	31	Fulda	46.3	39	391 829	10 069	401 898
6	31	Fulda	46.31
6	31	Fulda	46.32
6	31	Fulda	46.33
6	31	Fulda	46.34
6	31	Fulda	46.35
6	31	Fulda	46.36
6	31	Fulda	46.37
6	31	Fulda	46.38	7	20 098	823	20 921
6	31	Fulda	46.38.1	—	—	—	—
6	31	Fulda	46.38.2	—	—	—	—
6	31	Fulda	46.38.9	7	20 098	823	20 921
6	31	Fulda	46.39
6	31	Fulda	46.39.1	—	—	—	—
6	31	Fulda	46.39.9
6	31	Fulda	46.4	49	124 176	21 605	145 781
6	31	Fulda	46.41	7	25 168	2 935	28 103
6	31	Fulda	46.42	6	10 103	1 573	11 676
6	31	Fulda	46.42.1
6	31	Fulda	46.42.2
6	31	Fulda	46.43
6	31	Fulda	46.43.1	—	—	—	—
6	31	Fulda	46.43.2	—	—	—	—
6	31	Fulda	46.43.3
6	31	Fulda	46.44
6	31	Fulda	46.44.1
6	31	Fulda	46.44.2
6	31	Fulda	46.45
6	31	Fulda	46.46	10	26 775	13 781	40 556
6	31	Fulda	46.46.1
6	31	Fulda	46.46.2
6	31	Fulda	46.47	6	15 897	2 239	18 136
6	31	Fulda	46.48	—	—	—	—
6	31	Fulda	46.49	13	31 783	908	32 691
6	31	Fulda	46.49.1
6	31	Fulda	46.49.2
6	31	Fulda	46.49.3
6	31	Fulda	46.49.4	5	16 999	579	17 578
6	31	Fulda	46.49.5	4	2 676	38	2 713
6	31	Fulda	46.5	5	37 989	7 974	45 964
6	31	Fulda	46.51	—	—	—	—
6	31	Fulda	46.52	5	37 989	7 974	45 964
6	31	Fulda	46.6	48	406 823	99 876	506 699
6	31	Fulda	46.61	9	34 558	704	35 262
6	31	Fulda	46.62
6	31	Fulda	46.63
6	31	Fulda	46.64
6	31	Fulda	46.65
6	31	Fulda	46.66
6	31	Fulda	46.69	26	244 578	17 501	262 079
6	31	Fulda	46.7	65	654 177	15 136	669 313
6	31	Fulda	46.71	7	385 000	114	385 114

6. Umsatzsteuerpflichtige und steuerbarer Umsatz 2018 in den kreisfreien Städten, Landkreisen und Regierungsbezirken nach wirtschaftlicher Gliederung

Regierungsbezirk	Kreisfreie Städte / Landkreise	Name	WZ 2008	Steuerpflichtige	Steuerbarer Umsatz		
					Lieferungen und Leistungen	Innergemeinschaftliche Erwerbe	Insgesamt
					1000 Euro		
				Anzahl			
6	31	Fulda	46.71.1
6	31	Fulda	46.71.2
6	31	Fulda	46.72
6	31	Fulda	46.73	30	54 619	1 848	56 468
6	31	Fulda	46.73.1
6	31	Fulda	46.73.2
6	31	Fulda	46.73.3	4	7 407	111	7 518
6	31	Fulda	46.73.4	22	45 583	1 639	47 222
6	31	Fulda	46.73.5
6	31	Fulda	46.73.6	—	—	—	—
6	31	Fulda	46.73.7	—	—	—	—
6	31	Fulda	46.73.8
6	31	Fulda	46.74	13	34 139	3 881	38 020
6	31	Fulda	46.74.1
6	31	Fulda	46.74.2
6	31	Fulda	46.74.3
6	31	Fulda	46.75
6	31	Fulda	46.76
6	31	Fulda	46.77	10	29 296	172	29 468
6	31	Fulda	46.9	11	30 798	4 063	34 862
6	31	Fulda	47	953	2 221 457	74 740	2 296 198
6	31	Fulda	47.1	103	1 267 893	31 809	1 299 702
6	31	Fulda	47.11	71	1 258 938	31 674	1 290 613
6	31	Fulda	47.19	32	8 955	134	9 089
6	31	Fulda	47.2	88	40 003	226	40 229
6	31	Fulda	47.21	7	2 865	52	2 917
6	31	Fulda	47.22	17	8 605	—	8 605
6	31	Fulda	47.23
6	31	Fulda	47.24	8	2 507	—	2 507
6	31	Fulda	47.25	24	5 689	15	5 704
6	31	Fulda	47.26
6	31	Fulda	47.29	27	18 580	159	18 739
6	31	Fulda	47.3	34	58 433	4 931	63 364
6	31	Fulda	47.30.1	30	36 143	4 931	41 074
6	31	Fulda	47.30.2	4	22 290	1	22 290
6	31	Fulda	47.4	46	70 665	1 476	72 142
6	31	Fulda	47.41	26	56 031	181	56 212
6	31	Fulda	47.42	10	9 193	48	9 241
6	31	Fulda	47.43	10	5 440	1 247	6 688
6	31	Fulda	47.5	202	253 479	11 512	264 991
6	31	Fulda	47.51	33	8 073	1 201	9 275
6	31	Fulda	47.52	57	79 718	4 686	84 404
6	31	Fulda	47.52.1	24	24 860	3 050	27 910
6	31	Fulda	47.52.3	33	54 858	1 636	56 494
6	31	Fulda	47.53	15	11 062	289	11 351
6	31	Fulda	47.54	49	85 977	819	86 795
6	31	Fulda	47.59	48	68 649	4 517	73 166
6	31	Fulda	47.59.1	30	61 987	4 374	66 361
6	31	Fulda	47.59.2
6	31	Fulda	47.59.3
6	31	Fulda	47.59.9	14	5 961	141	6 102
6	31	Fulda	47.6	68	36 795	2 674	39 468
6	31	Fulda	47.61	5	1 627	2	1 628
6	31	Fulda	47.62	18	5 126	51	5 176
6	31	Fulda	47.62.1	6	1 686	—	1 686
6	31	Fulda	47.62.2	12	3 440	50	3 490
6	31	Fulda	47.63

6. Umsatzsteuerpflichtige und steuerbarer Umsatz 2018 in den kreisfreien Städten, Landkreisen und Regierungsbezirken nach wirtschaftlicher Gliederung

Regierungsbezirk	Kreisfreie Städte / Landkreise	Name	WZ 2008	Steuerpflichtige	Steuerbarer Umsatz		
					Lieferungen und Leistungen	Innergemeinschaftliche Erwerbe	Insgesamt
					1000 Euro		
				Anzahl			
6	31	Fulda	47.64	34	28 830	2 553	31 383
6	31	Fulda	47.64.1	12	7 531	570	8 101
6	31	Fulda	47.64.2	22	21 299	1 983	23 283
6	31	Fulda	47.65
6	31	Fulda	47.7	280	301 479	9 066	310 545
6	31	Fulda	47.71	42	38 308	3 021	41 329
6	31	Fulda	47.72	17	12 771	1 629	14 400
6	31	Fulda	47.72.1	11	12 149	1 550	13 699
6	31	Fulda	47.72.2	6	622	79	701
6	31	Fulda	47.73	44	142 002	155	142 157
6	31	Fulda	47.74	18	36 652	263	36 915
6	31	Fulda	47.75	10	1 232	4	1 235
6	31	Fulda	47.76	40	18 878	1 262	20 139
6	31	Fulda	47.76.1	30	12 990	1 096	14 086
6	31	Fulda	47.76.2	10	5 888	165	6 053
6	31	Fulda	47.77	16	7 339	177	7 516
6	31	Fulda	47.78	71	41 406	2 429	43 835
6	31	Fulda	47.78.1	21	16 024	340	16 364
6	31	Fulda	47.78.2	4	1 572	83	1 655
6	31	Fulda	47.78.3	20	10 064	1 119	11 183
6	31	Fulda	47.78.9	26	13 747	886	14 633
6	31	Fulda	47.79	22	2 892	126	3 019
6	31	Fulda	47.79.1	5	365	.	.
6	31	Fulda	47.79.2	—	—	—	—
6	31	Fulda	47.79.9	17	2 527	.	.
6	31	Fulda	47.8	6	1 317	29	1 346
6	31	Fulda	47.81
6	31	Fulda	47.82
6	31	Fulda	47.89
6	31	Fulda	47.9	126	191 392	13 018	204 411
6	31	Fulda	47.91	54	159 694	11 431	171 125
6	31	Fulda	47.99	72	31 698	1 588	33 286
6	31	Fulda	47.99.1	3	6 736	11	6 748
6	31	Fulda	47.99.9	69	24 962	1 576	26 538
6	31	Fulda	H	239	409 631	1 930	411 560
6	31	Fulda	49	125	206 182	1 534	207 716
6	31	Fulda	49.1	—	—	—	—
6	31	Fulda	49.2	—	—	—	—
6	31	Fulda	49.3	43	26 091	565	26 657
6	31	Fulda	49.31
6	31	Fulda	49.32
6	31	Fulda	49.39	13	12 921	560	13 481
6	31	Fulda	49.39.1	4	4 980	283	5 263
6	31	Fulda	49.39.2
6	31	Fulda	49.39.9
6	31	Fulda	49.4	82	180 091	968	181 059
6	31	Fulda	49.41	79	176 907	.	.
6	31	Fulda	49.42	3	3 184	.	.
6	31	Fulda	49.5	—	—	—	—
6	31	Fulda	50	—	—	—	—
6	31	Fulda	50.1	—	—	—	—
6	31	Fulda	50.2	—	—	—	—
6	31	Fulda	50.3	—	—	—	—
6	31	Fulda	50.4	—	—	—	—
6	31	Fulda	51	4	158	.	.
6	31	Fulda	51.1	4	158	.	.
6	31	Fulda	51.2	—	—	—	—

6. Umsatzsteuerpflichtige und steuerbarer Umsatz 2018 in den kreisfreien Städten, Landkreisen und Regierungsbezirken nach wirtschaftlicher Gliederung

Regierungsbezirk	Kreisfreie Städte / Landkreise	Name	WZ 2008	Steuerpflichtige	Steuerbarer Umsatz		
					Lieferungen und Leistungen	Innergemeinschaftliche Erwerbe	Insgesamt
				Anzahl	1000 Euro		
6	31	Fulda	51.21	—	—	—	—
6	31	Fulda	51.22	—	—	—	—
6	31	Fulda	52	58	182 173	•	•
6	31	Fulda	52.1	6	63 070	•	•
6	31	Fulda	52.2	52	119 103	304	119 408
6	31	Fulda	52.21	•	•	•	•
6	31	Fulda	52.21.1	—	—	—	—
6	31	Fulda	52.21.2	—	—	—	—
6	31	Fulda	52.21.3	—	—	—	—
6	31	Fulda	52.21.4	—	—	—	—
6	31	Fulda	52.21.5	—	—	—	—
6	31	Fulda	52.21.9	•	•	•	•
6	31	Fulda	52.22	—	—	—	—
6	31	Fulda	52.22.1	—	—	—	—
6	31	Fulda	52.22.2	—	—	—	—
6	31	Fulda	52.22.3	—	—	—	—
6	31	Fulda	52.22.9	—	—	—	—
6	31	Fulda	52.23	—	—	—	—
6	31	Fulda	52.23.1	—	—	—	—
6	31	Fulda	52.23.9	—	—	—	—
6	31	Fulda	52.24	—	—	—	—
6	31	Fulda	52.29	•	•	•	•
6	31	Fulda	52.29.1	43	112 067	303	112 370
6	31	Fulda	52.29.2	—	—	—	—
6	31	Fulda	52.29.9	•	•	•	•
6	31	Fulda	53	52	21 118	80	21 197
6	31	Fulda	53.1	—	—	—	—
6	31	Fulda	53.2	52	21 118	80	21 197
6	31	Fulda	I	573	214 966	479	215 445
6	31	Fulda	55	161	117 478	215	117 693
6	31	Fulda	55.1	136	111 987	160	112 147
6	31	Fulda	55.10.1	29	45 133	72	45 205
6	31	Fulda	55.10.2	13	35 877	49	35 925
6	31	Fulda	55.10.3	86	28 036	39	28 075
6	31	Fulda	55.10.4	8	2 940	1	2 942
6	31	Fulda	55.2	17	3 990	53	4 042
6	31	Fulda	55.20.1	—	—	—	—
6	31	Fulda	55.20.2	•	•	•	•
6	31	Fulda	55.20.3	14	3 839	53	3 892
6	31	Fulda	55.20.4	•	•	•	•
6	31	Fulda	55.3	5	508	•	•
6	31	Fulda	55.9	3	994	•	•
6	31	Fulda	55.90.1	—	—	—	—
6	31	Fulda	55.90.9	3	994	•	•
6	31	Fulda	56	412	97 489	264	97 752
6	31	Fulda	56.1	268	66 943	246	67 189
6	31	Fulda	56.10.1	161	46 509	43	46 552
6	31	Fulda	56.10.2	•	•	•	•
6	31	Fulda	56.10.3	63	9 787	14	9 801
6	31	Fulda	56.10.4	20	5 466	1	5 467
6	31	Fulda	56.10.5	•	•	•	•
6	31	Fulda	56.2	33	8 924	3	8 927
6	31	Fulda	56.21	18	3 588	1	3 589
6	31	Fulda	56.29	15	5 336	2	5 338
6	31	Fulda	56.3	111	21 622	14	21 636
6	31	Fulda	56.30.1	88	18 754	8	18 762
6	31	Fulda	56.30.2	•	•	•	•

6. Umsatzsteuerpflichtige und steuerbarer Umsatz 2018 in den kreisfreien Städten, Landkreisen und Regierungsbezirken nach wirtschaftlicher Gliederung

Regierungsbezirk	Kreisfreie Städte / Landkreise	Name	WZ 2008	Steuerpflichtige	Steuerbarer Umsatz		
					Lieferungen und Leistungen	Innergemeinschaftliche Erwerbe	Insgesamt
				Anzahl	1000 Euro		
6	31	Fulda	56.30.3	7	408	•	•
6	31	Fulda	56.30.4	•	•	•	•
6	31	Fulda	56.30.9	13	2 215	6	2 221
6	31	Fulda	J	250	176 392	2 325	178 717
6	31	Fulda	58	•	•	•	•
6	31	Fulda	58.1	•	•	•	•
6	31	Fulda	58.11	5	4 202	79	4 281
6	31	Fulda	58.12	—	—	—	—
6	31	Fulda	58.13	•	•	•	•
6	31	Fulda	58.14	•	•	•	•
6	31	Fulda	58.19	5	6 134	•	•
6	31	Fulda	58.2	—	—	—	—
6	31	Fulda	58.21	—	—	—	—
6	31	Fulda	58.29	—	—	—	—
6	31	Fulda	59	14	9 656	19	9 675
6	31	Fulda	59.1	•	•	•	•
6	31	Fulda	59.11	6	3 666	2	3 667
6	31	Fulda	59.12	—	—	—	—
6	31	Fulda	59.13	•	•	•	•
6	31	Fulda	59.14	—	—	—	—
6	31	Fulda	59.2	•	•	•	•
6	31	Fulda	59.20.1	•	•	•	•
6	31	Fulda	59.20.2	•	•	•	•
6	31	Fulda	59.20.3	•	•	•	•
6	31	Fulda	60	—	—	—	—
6	31	Fulda	60.1	—	—	—	—
6	31	Fulda	60.2	—	—	—	—
6	31	Fulda	61	•	•	•	•
6	31	Fulda	61.1	—	—	—	—
6	31	Fulda	61.2	•	•	•	•
6	31	Fulda	61.3	—	—	—	—
6	31	Fulda	61.9	•	•	•	•
6	31	Fulda	61.90.1	—	—	—	—
6	31	Fulda	61.90.9	•	•	•	•
6	31	Fulda	62	180	116 249	2 079	118 328
6	31	Fulda	62.01	83	71 306	1 439	72 745
6	31	Fulda	62.01.1	33	18 383	152	18 534
6	31	Fulda	62.01.9	50	52 923	1 288	54 211
6	31	Fulda	62.02	58	21 518	486	22 004
6	31	Fulda	62.03	13	12 812	3	12 815
6	31	Fulda	62.09	26	10 613	151	10 764
6	31	Fulda	63	39	10 291	138	10 429
6	31	Fulda	63.1	7	2 940	69	3 009
6	31	Fulda	63.11	4	2 536	37	2 573
6	31	Fulda	63.12	3	405	31	436
6	31	Fulda	63.9	32	7 351	69	7 420
6	31	Fulda	63.91	—	—	—	—
6	31	Fulda	63.99	32	7 351	69	7 420
6	31	Fulda	K	72	51 467	151	51 618
6	31	Fulda	64	13	46 285	24	46 310
6	31	Fulda	64.1	7	40 955	15	40 969
6	31	Fulda	64.11	—	—	—	—
6	31	Fulda	64.19	7	40 955	15	40 969
6	31	Fulda	64.19.1	—	—	—	—
6	31	Fulda	64.19.2	•	•	•	•
6	31	Fulda	64.19.3	•	•	•	•
6	31	Fulda	64.19.4	—	—	—	—

6. Umsatzsteuerpflichtige und steuerbarer Umsatz 2018 in den kreisfreien Städten, Landkreisen und Regierungsbezirken nach wirtschaftlicher Gliederung

Regierungsbezirk	Kreisfreie Städte / Landkreise	Name	WZ 2008	Steuerpflichtige	Steuerbarer Umsatz		
					Lieferungen und Leistungen	Innergemeinschaftliche Erwerbe	Insgesamt
				Anzahl	1000 Euro		
6	31	Fulda	64.19.5	—	—	—	—
6	31	Fulda	64.19.6	—	—	—	—
6	31	Fulda	64.2	•	•	•	•
6	31	Fulda	64.3	—	—	—	—
6	31	Fulda	64.9	•	•	•	•
6	31	Fulda	64.91	•	•	•	•
6	31	Fulda	64.92	—	—	—	—
6	31	Fulda	64.92.1	—	—	—	—
6	31	Fulda	64.92.2	—	—	—	—
6	31	Fulda	64.99	4	1 790	10	1 800
6	31	Fulda	64.99.1	4	1 790	10	1 800
6	31	Fulda	64.99.9	—	—	—	—
6	31	Fulda	65	—	—	—	—
6	31	Fulda	65.1	—	—	—	—
6	31	Fulda	65.11	—	—	—	—
6	31	Fulda	65.12	—	—	—	—
6	31	Fulda	65.12.1	—	—	—	—
6	31	Fulda	65.12.2	—	—	—	—
6	31	Fulda	65.2	—	—	—	—
6	31	Fulda	65.3	—	—	—	—
6	31	Fulda	66	59	5 182	126	5 308
6	31	Fulda	66.1	28	2 719	•	•
6	31	Fulda	66.11	—	—	—	—
6	31	Fulda	66.12	—	—	—	—
6	31	Fulda	66.19	28	2 719	•	•
6	31	Fulda	66.2	31	2 463	•	•
6	31	Fulda	66.21	•	•	•	•
6	31	Fulda	66.22	26	1 934	•	•
6	31	Fulda	66.29	•	•	•	•
6	31	Fulda	66.3	—	—	—	—
6	31	Fulda	L	883	213 357	3 046	216 404
6	31	Fulda	68	883	213 357	3 046	216 404
6	31	Fulda	68.1	40	18 389	•	•
6	31	Fulda	68.2	745	167 450	•	•
6	31	Fulda	68.3	98	27 519	41	27 560
6	31	Fulda	68.31	39	9 004	—	9 005
6	31	Fulda	68.32	59	18 514	41	18 555
6	31	Fulda	M	1 094	527 827	6 540	534 367
6	31	Fulda	69	247	104 523	31	104 554
6	31	Fulda	69.1	96	25 906	2	25 908
6	31	Fulda	69.10.1	36	14 417	2	14 419
6	31	Fulda	69.10.2	55	10 725	•	•
6	31	Fulda	69.10.3	—	—	—	—
6	31	Fulda	69.10.4	—	—	—	—
6	31	Fulda	69.10.9	5	764	•	•
6	31	Fulda	69.2	151	78 617	29	78 646
6	31	Fulda	69.20.1	15	5 873	•	•
6	31	Fulda	69.20.2	•	•	•	•
6	31	Fulda	69.20.3	108	68 255	14	68 269
6	31	Fulda	69.20.4	•	•	•	•
6	31	Fulda	70	283	130 940	5 043	135 983
6	31	Fulda	70.1	115	77 003	4 988	81 991
6	31	Fulda	70.10.1	10	7 491	•	•
6	31	Fulda	70.10.9	105	69 512	•	•
6	31	Fulda	70.2	168	53 937	55	53 991
6	31	Fulda	70.21	7	2 440	11	2 451
6	31	Fulda	70.22	161	51 497	44	51 540

6. Umsatzsteuerpflichtige und steuerbarer Umsatz 2018 in den kreisfreien Städten, Landkreisen und Regierungsbezirken nach wirtschaftlicher Gliederung

Regierungsbezirk	Kreisfreie Städte / Landkreise	Name	WZ 2008	Steuerpflichtige	Steuerbarer Umsatz		
					Lieferungen und Leistungen	Innergemeinschaftliche Erwerbe	Insgesamt
				Anzahl	1000 Euro		
6	31	Fulda	71	355	234 358	522	234 880
6	31	Fulda	71.1	347	219 294	509	219 803
6	31	Fulda	71.11	95	28 625	12	28 637
6	31	Fulda	71.11.1	68	24 471	12	24 483
6	31	Fulda	71.11.2	9	1 572	—	1 572
6	31	Fulda	71.11.3	12	1 509	•	•
6	31	Fulda	71.11.4	6	1 073	•	•
6	31	Fulda	71.12	252	190 669	497	191 166
6	31	Fulda	71.12.1	110	32 753	231	32 984
6	31	Fulda	71.12.2	93	147 033	266	147 299
6	31	Fulda	71.12.3	8	1 951	—	1 951
6	31	Fulda	71.12.9	41	8 933	—	8 933
6	31	Fulda	71.2	8	15 064	13	15 077
6	31	Fulda	72	13	4 390	111	4 502
6	31	Fulda	72.1	•	•	•	•
6	31	Fulda	72.11	•	•	•	•
6	31	Fulda	72.19	8	3 188	88	3 276
6	31	Fulda	72.2	•	•	•	•
6	31	Fulda	73	62	21 561	509	22 070
6	31	Fulda	73.1	•	•	•	•
6	31	Fulda	73.11	57	20 956	391	21 347
6	31	Fulda	73.12	•	•	•	•
6	31	Fulda	73.2	•	•	•	•
6	31	Fulda	74	106	23 686	321	24 008
6	31	Fulda	74.1	33	12 419	308	12 727
6	31	Fulda	74.10.1	•	•	•	•
6	31	Fulda	74.10.2	•	•	•	•
6	31	Fulda	74.10.3	11	3 640	211	3 852
6	31	Fulda	74.2	18	1 193	•	•
6	31	Fulda	74.20.1	•	•	•	•
6	31	Fulda	74.20.2	•	•	•	•
6	31	Fulda	74.3	15	3 152	•	•
6	31	Fulda	74.30.1	—	—	—	—
6	31	Fulda	74.30.2	15	3 152	•	•
6	31	Fulda	74.9	40	6 922	10	6 932
6	31	Fulda	75	28	8 369	2	8 371
6	31	Fulda	75.00.1	25	8 152	•	•
6	31	Fulda	75.00.9	3	217	•	•
6	31	Fulda	N	422	513 196	2 458	515 654
6	31	Fulda	77	56	38 517	1 175	39 691
6	31	Fulda	77.1	17	15 885	215	16 100
6	31	Fulda	77.11	10	8 670	•	•
6	31	Fulda	77.12	7	7 215	•	•
6	31	Fulda	77.2	•	•	•	•
6	31	Fulda	77.21	—	—	—	—
6	31	Fulda	77.22	—	—	—	—
6	31	Fulda	77.29	•	•	•	•
6	31	Fulda	77.3	34	21 690	959	22 650
6	31	Fulda	77.31	•	•	•	•
6	31	Fulda	77.32	17	15 136	949	16 085
6	31	Fulda	77.33	—	—	—	—
6	31	Fulda	77.34	—	—	—	—
6	31	Fulda	77.35	—	—	—	—
6	31	Fulda	77.39	•	•	•	•
6	31	Fulda	77.4	•	•	•	•
6	31	Fulda	78	35	343 199	65	343 264
6	31	Fulda	78.1	•	•	•	•

6. Umsatzsteuerpflichtige und steuerbarer Umsatz 2018 in den kreisfreien Städten, Landkreisen und Regierungsbezirken nach wirtschaftlicher Gliederung

Regierungsbezirk	Kreisfreie Städte / Landkreise	Name	WZ 2008	Steuerpflichtige	Steuerbarer Umsatz		
					Lieferungen und Leistungen	Innergemeinschaftliche Erwerbe	Insgesamt
				Anzahl	1000 Euro		
6	31	Fulda	78.2	18	322 692	12	322 705
6	31	Fulda	78.3
6	31	Fulda	79	20	7 737	—	7 737
6	31	Fulda	79.1	20	7 737	—	7 737
6	31	Fulda	79.11	15	6 528	.	.
6	31	Fulda	79.12	5	1 209	.	.
6	31	Fulda	79.9	—	—	—	—
6	31	Fulda	80	20	14 768	—	14 768
6	31	Fulda	80.1	13	13 272	—	13 272
6	31	Fulda	80.2	4	1 156	.	.
6	31	Fulda	80.3	3	340	.	.
6	31	Fulda	81	202	74 844	801	75 645
6	31	Fulda	81.1	60	7 141	1	7 142
6	31	Fulda	81.2	51	40 522	652	41 174
6	31	Fulda	81.21	13	26 483	14	26 497
6	31	Fulda	81.22
6	31	Fulda	81.22.1	28	5 036	3	5 039
6	31	Fulda	81.22.9
6	31	Fulda	81.29
6	31	Fulda	81.29.1
6	31	Fulda	81.29.2
6	31	Fulda	81.29.9
6	31	Fulda	81.3	91	27 181	148	27 329
6	31	Fulda	81.30.1	75	24 592	126	24 718
6	31	Fulda	81.30.9	16	2 589	22	2 612
6	31	Fulda	82	89	34 131	418	34 548
6	31	Fulda	82.1
6	31	Fulda	82.11
6	31	Fulda	82.19	9	665	3	668
6	31	Fulda	82.2
6	31	Fulda	82.3	16	5 897	9	5 906
6	31	Fulda	82.9	54	26 639	406	27 045
6	31	Fulda	82.91
6	31	Fulda	82.91.1
6	31	Fulda	82.91.2
6	31	Fulda	82.92
6	31	Fulda	82.99	45	22 648	365	23 014
6	31	Fulda	82.99.1	—	—	—	—
6	31	Fulda	82.99.9	45	22 648	365	23 014
6	31	Fulda	O	—	—	—	—
6	31	Fulda	P	134	31 337	115	31 452
6	31	Fulda	85	134	31 337	115	31 452
6	31	Fulda	85.1	—	—	—	—
6	31	Fulda	85.2	—	—	—	—
6	31	Fulda	85.3
6	31	Fulda	85.31
6	31	Fulda	85.32	6	1 391	.	.
6	31	Fulda	85.4
6	31	Fulda	85.41
6	31	Fulda	85.42
6	31	Fulda	85.42.1	—	—	—	—
6	31	Fulda	85.42.2
6	31	Fulda	85.42.3	—	—	—	—
6	31	Fulda	85.42.4	—	—	—	—
6	31	Fulda	85.5	123	28 614	90	28 705
6	31	Fulda	85.51	36	4 922	72	4 994
6	31	Fulda	85.52	6	346	.	.

6. Umsatzsteuerpflichtige und steuerbarer Umsatz 2018 in den kreisfreien Städten, Landkreisen und Regierungsbezirken nach wirtschaftlicher Gliederung

Regierungsbezirk	Kreisfreie Städte / Landkreise	Name	WZ 2008	Steuerpflichtige	Steuerbarer Umsatz		
					Lieferungen und Leistungen	Innergemeinschaftliche Erwerbe	Insgesamt
				Anzahl	1000 Euro		
6	31	Fulda	85.53	38	9 699	18	9 717
6	31	Fulda	85.59	43	13 647	.	.
6	31	Fulda	85.59.1
6	31	Fulda	85.59.2	24	10 681	—	10 682
6	31	Fulda	85.59.9
6	31	Fulda	85.6	—	—	—	—
6	31	Fulda	Q	165	637 491	534	638 026
6	31	Fulda	86	142	432 492	401	432 893
6	31	Fulda	86.1
6	31	Fulda	86.10.1
6	31	Fulda	86.10.2	—	—	—	—
6	31	Fulda	86.10.3
6	31	Fulda	86.2	57	26 995	3	26 998
6	31	Fulda	86.21	14	4 414	.	.
6	31	Fulda	86.22	13	4 173	.	.
6	31	Fulda	86.23	30	18 408	3	18 411
6	31	Fulda	86.9
6	31	Fulda	86.90.1	11	2 222	.	.
6	31	Fulda	86.90.2
6	31	Fulda	86.90.3	5	183	.	.
6	31	Fulda	86.90.9	50	16 341	15	16 356
6	31	Fulda	87
6	31	Fulda	87.1
6	31	Fulda	87.2	—	—	—	—
6	31	Fulda	87.3
6	31	Fulda	87.9
6	31	Fulda	88
6	31	Fulda	88.1
6	31	Fulda	88.10.1
6	31	Fulda	88.10.2	—	—	—	—
6	31	Fulda	88.9	13	6 552	.	.
6	31	Fulda	88.91
6	31	Fulda	88.99
6	31	Fulda	R	249	35 303	243	35 547
6	31	Fulda	90	81	7 931	22	7 953
6	31	Fulda	90.01
6	31	Fulda	90.01.1	—	—	—	—
6	31	Fulda	90.01.2	5	161	.	.
6	31	Fulda	90.01.3
6	31	Fulda	90.01.4	11	1 362	.	.
6	31	Fulda	90.02
6	31	Fulda	90.03	57	4 013	21	4 034
6	31	Fulda	90.03.1	7	386	—	386
6	31	Fulda	90.03.2	13	574	9	582
6	31	Fulda	90.03.3	15	1 076	—	1 076
6	31	Fulda	90.03.4	5	324	11	335
6	31	Fulda	90.03.5	17	1 654	1	1 655
6	31	Fulda	90.04	6	2 329	1	2 331
6	31	Fulda	90.04.1	6	2 329	1	2 331
6	31	Fulda	90.04.2	—	—	—	—
6	31	Fulda	90.04.3	—	—	—	—
6	31	Fulda	91	7	720	.	.
6	31	Fulda	91.01	—	—	—	—
6	31	Fulda	91.02
6	31	Fulda	91.03	—	—	—	—
6	31	Fulda	91.04
6	31	Fulda	92	12	1 887	.	.

6. Umsatzsteuerpflichtige und steuerbarer Umsatz 2018 in den kreisfreien Städten, Landkreisen und Regierungsbezirken nach wirtschaftlicher Gliederung

Regierungsbezirk	Kreisfreie Städte / Landkreise	Name	WZ 2008	Steuerpflichtige	Steuerbarer Umsatz		
					Lieferungen und Leistungen	Innergemeinschaftliche Erwerbe	Insgesamt
				Anzahl	1000 Euro		
6	31	Fulda	92.00.1	9	1 656	•	•
6	31	Fulda	92.00.2	—	—	—	—
6	31	Fulda	92.00.3	3	231	—	232
6	31	Fulda	93	149	24 765	221	24 986
6	31	Fulda	93.1	124	16 475	199	16 674
6	31	Fulda	93.11	17	4 172	10	4 182
6	31	Fulda	93.12	73	5 093	141	5 234
6	31	Fulda	93.13	18	5 757	2	5 760
6	31	Fulda	93.19	16	1 453	46	1 498
6	31	Fulda	93.2	25	8 291	22	8 313
6	31	Fulda	93.21	•	•	•	•
6	31	Fulda	93.29	•	•	•	•
6	31	Fulda	S	393	85 672	1 398	87 070
6	31	Fulda	94	61	13 808	1	13 809
6	31	Fulda	94.1	5	2 200	•	•
6	31	Fulda	94.11	•	•	•	•
6	31	Fulda	94.12	•	•	•	•
6	31	Fulda	94.2	—	—	—	—
6	31	Fulda	94.9	56	11 608	•	•
6	31	Fulda	94.91	•	•	•	•
6	31	Fulda	94.92	—	—	—	—
6	31	Fulda	94.99	•	•	•	•
6	31	Fulda	94.99.1	25	9 326	1	9 327
6	31	Fulda	94.99.2	4	868	•	•
6	31	Fulda	94.99.3	•	•	•	•
6	31	Fulda	94.99.4	•	•	•	•
6	31	Fulda	94.99.9	20	911	•	•
6	31	Fulda	95	21	2 596	36	2 633
6	31	Fulda	95.1	4	205	•	•
6	31	Fulda	95.11	•	•	•	•
6	31	Fulda	95.12	•	•	•	•
6	31	Fulda	95.2	17	2 391	•	•
6	31	Fulda	95.21	•	•	•	•
6	31	Fulda	95.22	•	•	•	•
6	31	Fulda	95.23	—	—	—	—
6	31	Fulda	95.24	3	1 313	6	1 319
6	31	Fulda	95.25	•	•	•	•
6	31	Fulda	95.29	9	580	30	610
6	31	Fulda	96	311	69 268	1 361	70 629
6	31	Fulda	96.01	16	30 997	1 222	32 219
6	31	Fulda	96.02	186	21 959	65	22 024
6	31	Fulda	96.02.1	143	18 865	49	18 914
6	31	Fulda	96.02.2	43	3 095	16	3 110
6	31	Fulda	96.03	17	4 080	14	4 094
6	31	Fulda	96.03.1	17	4 080	14	4 094
6	31	Fulda	96.03.2	—	—	—	—
6	31	Fulda	96.04	5	4 977	5	4 982
6	31	Fulda	96.09	87	7 254	56	7 310
6	32	Hersfeld-Rotenburg	A - S	3 681	5 267 441	134 796	5 402 237
6	32	Hersfeld-Rotenburg	A	202	58 487	597	59 084
6	32	Hersfeld-Rotenburg	01	172	45 313	168	45 481
6	32	Hersfeld-Rotenburg	01.1	37	9 792	8	9 800
6	32	Hersfeld-Rotenburg	01.11	37	9 792	8	9 800
6	32	Hersfeld-Rotenburg	01.12	—	—	—	—
6	32	Hersfeld-Rotenburg	01.13	—	—	—	—
6	32	Hersfeld-Rotenburg	01.13.1	—	—	—	—
6	32	Hersfeld-Rotenburg	01.13.2	—	—	—	—

6. Umsatzsteuerpflichtige und steuerbarer Umsatz 2018 in den kreisfreien Städten, Landkreisen und Regierungsbezirken nach wirtschaftlicher Gliederung

Regierungsbezirk	Kreisfreie Städte / Landkreise	Name	WZ 2008	Steuerpflichtige	Steuerbarer Umsatz		
					Lieferungen und Leistungen	Innergemeinschaftliche Erwerbe	Insgesamt
				Anzahl	1000 Euro		
6	32	Hersfeld-Rotenburg	01.14	—	—	—	—
6	32	Hersfeld-Rotenburg	01.15	—	—	—	—
6	32	Hersfeld-Rotenburg	01.16	—	—	—	—
6	32	Hersfeld-Rotenburg	01.19	—	—	—	—
6	32	Hersfeld-Rotenburg	01.19.1	—	—	—	—
6	32	Hersfeld-Rotenburg	01.19.2	—	—	—	—
6	32	Hersfeld-Rotenburg	01.19.9	—	—	—	—
6	32	Hersfeld-Rotenburg	01.2	—	—	—	—
6	32	Hersfeld-Rotenburg	01.21	—	—	—	—
6	32	Hersfeld-Rotenburg	01.22	—	—	—	—
6	32	Hersfeld-Rotenburg	01.23	—	—	—	—
6	32	Hersfeld-Rotenburg	01.24	—	—	—	—
6	32	Hersfeld-Rotenburg	01.25	—	—	—	—
6	32	Hersfeld-Rotenburg	01.25.1	—	—	—	—
6	32	Hersfeld-Rotenburg	01.25.9	—	—	—	—
6	32	Hersfeld-Rotenburg	01.26	—	—	—	—
6	32	Hersfeld-Rotenburg	01.27	—	—	—	—
6	32	Hersfeld-Rotenburg	01.28	—	—	—	—
6	32	Hersfeld-Rotenburg	01.29	—	—	—	—
6	32	Hersfeld-Rotenburg	01.3	5	1 002	15	1 017
6	32	Hersfeld-Rotenburg	01.30.1	•	•	•	•
6	32	Hersfeld-Rotenburg	01.30.2	•	•	•	•
6	32	Hersfeld-Rotenburg	01.4	12	9 195	86	9 281
6	32	Hersfeld-Rotenburg	01.41	•	•	•	•
6	32	Hersfeld-Rotenburg	01.42	•	•	•	•
6	32	Hersfeld-Rotenburg	01.43	•	•	•	•
6	32	Hersfeld-Rotenburg	01.44	—	—	—	—
6	32	Hersfeld-Rotenburg	01.45	—	—	—	—
6	32	Hersfeld-Rotenburg	01.46	3	992	•	•
6	32	Hersfeld-Rotenburg	01.47	•	•	•	•
6	32	Hersfeld-Rotenburg	01.49	•	•	•	•
6	32	Hersfeld-Rotenburg	01.5	107	21 031	56	21 087
6	32	Hersfeld-Rotenburg	01.6	11	4 293	3	4 296
6	32	Hersfeld-Rotenburg	01.61	7	3 906	3	3 909
6	32	Hersfeld-Rotenburg	01.62	•	•	•	•
6	32	Hersfeld-Rotenburg	01.63	—	—	—	—
6	32	Hersfeld-Rotenburg	01.64	•	•	•	•
6	32	Hersfeld-Rotenburg	01.7	—	—	—	—
6	32	Hersfeld-Rotenburg	02	•	•	•	•
6	32	Hersfeld-Rotenburg	02.1	•	•	•	•
6	32	Hersfeld-Rotenburg	02.2	14	8 907	429	9 337
6	32	Hersfeld-Rotenburg	02.3	—	—	—	—
6	32	Hersfeld-Rotenburg	02.4	11	3 255	•	•
6	32	Hersfeld-Rotenburg	03	•	•	•	•
6	32	Hersfeld-Rotenburg	03.1	—	—	—	—
6	32	Hersfeld-Rotenburg	03.11	—	—	—	—
6	32	Hersfeld-Rotenburg	03.12	—	—	—	—
6	32	Hersfeld-Rotenburg	03.2	•	•	•	•
6	32	Hersfeld-Rotenburg	03.21	—	—	—	—
6	32	Hersfeld-Rotenburg	03.22	•	•	•	•
6	32	Hersfeld-Rotenburg	B	•	•	•	•
6	32	Hersfeld-Rotenburg	05	—	—	—	—
6	32	Hersfeld-Rotenburg	05.1	—	—	—	—
6	32	Hersfeld-Rotenburg	05.2	—	—	—	—
6	32	Hersfeld-Rotenburg	06	—	—	—	—
6	32	Hersfeld-Rotenburg	06.1	—	—	—	—
6	32	Hersfeld-Rotenburg	06.2	—	—	—	—

6. Umsatzsteuerpflichtige und steuerbarer Umsatz 2018 in den kreisfreien Städten, Landkreisen und Regierungsbezirken nach wirtschaftlicher Gliederung

Regierungsbezirk	Kreisfreie Städte / Landkreise	Name	WZ 2008	Steuerpflichtige	Steuerbarer Umsatz		
					Lieferungen und Leistungen	Innergemeinschaftliche Erwerbe	Insgesamt
				Anzahl	1000 Euro		
6	32	Hersfeld-Rotenburg	07	—	—	—	—
6	32	Hersfeld-Rotenburg	07.1	—	—	—	—
6	32	Hersfeld-Rotenburg	07.2	—	—	—	—
6	32	Hersfeld-Rotenburg	07.21	—	—	—	—
6	32	Hersfeld-Rotenburg	07.29	—	—	—	—
6	32	Hersfeld-Rotenburg	08	•	•	•	•
6	32	Hersfeld-Rotenburg	08.1	•	•	•	•
6	32	Hersfeld-Rotenburg	08.11	•	•	•	•
6	32	Hersfeld-Rotenburg	08.12	•	•	•	•
6	32	Hersfeld-Rotenburg	08.9	•	•	•	•
6	32	Hersfeld-Rotenburg	08.91	—	—	—	—
6	32	Hersfeld-Rotenburg	08.92	—	—	—	—
6	32	Hersfeld-Rotenburg	08.93	—	—	—	—
6	32	Hersfeld-Rotenburg	08.99	•	•	•	•
6	32	Hersfeld-Rotenburg	09	—	—	—	—
6	32	Hersfeld-Rotenburg	09.1	—	—	—	—
6	32	Hersfeld-Rotenburg	09.9	—	—	—	—
6	32	Hersfeld-Rotenburg	C	296	722 928	50 665	773 593
6	32	Hersfeld-Rotenburg	10	66	52 042	2 157	54 199
6	32	Hersfeld-Rotenburg	10.1	36	25 108	2 106	27 214
6	32	Hersfeld-Rotenburg	10.11	•	•	•	•
6	32	Hersfeld-Rotenburg	10.12	•	•	•	•
6	32	Hersfeld-Rotenburg	10.13	30	22 690	2 106	24 795
6	32	Hersfeld-Rotenburg	10.2	—	—	—	—
6	32	Hersfeld-Rotenburg	10.3	•	•	•	•
6	32	Hersfeld-Rotenburg	10.31	—	—	—	—
6	32	Hersfeld-Rotenburg	10.32	•	•	•	•
6	32	Hersfeld-Rotenburg	10.39	—	—	—	—
6	32	Hersfeld-Rotenburg	10.4	•	•	•	•
6	32	Hersfeld-Rotenburg	10.41	•	•	•	•
6	32	Hersfeld-Rotenburg	10.42	—	—	—	—
6	32	Hersfeld-Rotenburg	10.5	—	—	—	—
6	32	Hersfeld-Rotenburg	10.51	—	—	—	—
6	32	Hersfeld-Rotenburg	10.52	—	—	—	—
6	32	Hersfeld-Rotenburg	10.6	•	•	•	•
6	32	Hersfeld-Rotenburg	10.61	•	•	•	•
6	32	Hersfeld-Rotenburg	10.62	—	—	—	—
6	32	Hersfeld-Rotenburg	10.7	21	24 825	11	24 836
6	32	Hersfeld-Rotenburg	10.71	21	24 825	11	24 836
6	32	Hersfeld-Rotenburg	10.72	—	—	—	—
6	32	Hersfeld-Rotenburg	10.73	—	—	—	—
6	32	Hersfeld-Rotenburg	10.8	•	•	•	•
6	32	Hersfeld-Rotenburg	10.81	—	—	—	—
6	32	Hersfeld-Rotenburg	10.82	—	—	—	—
6	32	Hersfeld-Rotenburg	10.83	•	•	•	•
6	32	Hersfeld-Rotenburg	10.84	—	—	—	—
6	32	Hersfeld-Rotenburg	10.85	—	—	—	—
6	32	Hersfeld-Rotenburg	10.86	—	—	—	—
6	32	Hersfeld-Rotenburg	10.89	—	—	—	—
6	32	Hersfeld-Rotenburg	10.9	•	•	•	•
6	32	Hersfeld-Rotenburg	10.91	•	•	•	•
6	32	Hersfeld-Rotenburg	10.92	—	—	—	—
6	32	Hersfeld-Rotenburg	11	—	—	—	—
6	32	Hersfeld-Rotenburg	11.01	—	—	—	—
6	32	Hersfeld-Rotenburg	11.02	—	—	—	—
6	32	Hersfeld-Rotenburg	11.03	—	—	—	—
6	32	Hersfeld-Rotenburg	11.04	—	—	—	—

6. Umsatzsteuerpflichtige und steuerbarer Umsatz 2018 in den kreisfreien Städten, Landkreisen und Regierungsbezirken nach wirtschaftlicher Gliederung

Regierungsbezirk	Kreisfreie Städte / Landkreise	Name	WZ 2008	Steuerpflichtige	Steuerbarer Umsatz		
					Lieferungen und Leistungen	Innergemeinschaftliche Erwerbe	Insgesamt
				Anzahl	1000 Euro		
6	32	Hersfeld-Rotenburg	11.05	—	—	—	—
6	32	Hersfeld-Rotenburg	11.06	—	—	—	—
6	32	Hersfeld-Rotenburg	11.07	—	—	—	—
6	32	Hersfeld-Rotenburg	12	—	—	—	—
6	32	Hersfeld-Rotenburg	13	12	11 213	818	12 031
6	32	Hersfeld-Rotenburg	13.1	•	•	•	•
6	32	Hersfeld-Rotenburg	13.2	—	—	—	—
6	32	Hersfeld-Rotenburg	13.3	•	•	•	•
6	32	Hersfeld-Rotenburg	13.9	•	•	•	•
6	32	Hersfeld-Rotenburg	13.91	—	—	—	—
6	32	Hersfeld-Rotenburg	13.92	•	•	•	•
6	32	Hersfeld-Rotenburg	13.93	—	—	—	—
6	32	Hersfeld-Rotenburg	13.94	—	—	—	—
6	32	Hersfeld-Rotenburg	13.95	—	—	—	—
6	32	Hersfeld-Rotenburg	13.96	3	6 810	346	7 155
6	32	Hersfeld-Rotenburg	13.99	•	•	•	•
6	32	Hersfeld-Rotenburg	14	•	•	•	•
6	32	Hersfeld-Rotenburg	14.1	•	•	•	•
6	32	Hersfeld-Rotenburg	14.11	—	—	—	—
6	32	Hersfeld-Rotenburg	14.12	—	—	—	—
6	32	Hersfeld-Rotenburg	14.13	•	•	•	•
6	32	Hersfeld-Rotenburg	14.14	•	•	•	•
6	32	Hersfeld-Rotenburg	14.19	•	•	•	•
6	32	Hersfeld-Rotenburg	14.2	—	—	—	—
6	32	Hersfeld-Rotenburg	14.3	—	—	—	—
6	32	Hersfeld-Rotenburg	14.31	—	—	—	—
6	32	Hersfeld-Rotenburg	14.39	—	—	—	—
6	32	Hersfeld-Rotenburg	15	•	•	•	•
6	32	Hersfeld-Rotenburg	15.1	•	•	•	•
6	32	Hersfeld-Rotenburg	15.11	—	—	—	—
6	32	Hersfeld-Rotenburg	15.12	•	•	•	•
6	32	Hersfeld-Rotenburg	15.2	—	—	—	—
6	32	Hersfeld-Rotenburg	16	27	75 940	234	76 174
6	32	Hersfeld-Rotenburg	16.1	7	15 172	2	15 175
6	32	Hersfeld-Rotenburg	16.2	20	60 767	231	60 999
6	32	Hersfeld-Rotenburg	16.21	•	•	•	•
6	32	Hersfeld-Rotenburg	16.22	—	—	—	—
6	32	Hersfeld-Rotenburg	16.23	•	•	•	•
6	32	Hersfeld-Rotenburg	16.24	•	•	•	•
6	32	Hersfeld-Rotenburg	16.29	5	882	13	896
6	32	Hersfeld-Rotenburg	17	•	•	•	•
6	32	Hersfeld-Rotenburg	17.1	—	—	—	—
6	32	Hersfeld-Rotenburg	17.11	—	—	—	—
6	32	Hersfeld-Rotenburg	17.12	—	—	—	—
6	32	Hersfeld-Rotenburg	17.2	•	•	•	•
6	32	Hersfeld-Rotenburg	17.21	—	—	—	—
6	32	Hersfeld-Rotenburg	17.22	—	—	—	—
6	32	Hersfeld-Rotenburg	17.23	•	•	•	•
6	32	Hersfeld-Rotenburg	17.24	—	—	—	—
6	32	Hersfeld-Rotenburg	17.29	•	•	•	•
6	32	Hersfeld-Rotenburg	18	12	11 142	1	11 143
6	32	Hersfeld-Rotenburg	18.1	•	•	•	•
6	32	Hersfeld-Rotenburg	18.11	•	•	•	•
6	32	Hersfeld-Rotenburg	18.12	9	10 766	1	10 768
6	32	Hersfeld-Rotenburg	18.13	•	•	•	•
6	32	Hersfeld-Rotenburg	18.14	—	—	—	—
6	32	Hersfeld-Rotenburg	18.2	•	•	•	•

6. Umsatzsteuerpflichtige und steuerbarer Umsatz 2018 in den kreisfreien Städten, Landkreisen und Regierungsbezirken nach wirtschaftlicher Gliederung

Regierungsbezirk	Kreisfreie Städte / Landkreise	Name	WZ 2008	Steuerpflichtige	Steuerbarer Umsatz		
					Lieferungen und Leistungen	Innergemeinschaftliche Erwerbe	Insgesamt
				Anzahl	1000 Euro		
6	32	Hersfeld-Rotenburg	19	—	—	—	—
6	32	Hersfeld-Rotenburg	19.1	—	—	—	—
6	32	Hersfeld-Rotenburg	19.2	—	—	—	—
6	32	Hersfeld-Rotenburg	20	•	•	•	•
6	32	Hersfeld-Rotenburg	20.1	—	—	—	—
6	32	Hersfeld-Rotenburg	20.11	—	—	—	—
6	32	Hersfeld-Rotenburg	20.12	—	—	—	—
6	32	Hersfeld-Rotenburg	20.13	—	—	—	—
6	32	Hersfeld-Rotenburg	20.14	—	—	—	—
6	32	Hersfeld-Rotenburg	20.15	—	—	—	—
6	32	Hersfeld-Rotenburg	20.16	—	—	—	—
6	32	Hersfeld-Rotenburg	20.17	—	—	—	—
6	32	Hersfeld-Rotenburg	20.2	—	—	—	—
6	32	Hersfeld-Rotenburg	20.3	—	—	—	—
6	32	Hersfeld-Rotenburg	20.4	—	—	—	—
6	32	Hersfeld-Rotenburg	20.41	—	—	—	—
6	32	Hersfeld-Rotenburg	20.42	—	—	—	—
6	32	Hersfeld-Rotenburg	20.5	•	•	•	•
6	32	Hersfeld-Rotenburg	20.51	—	—	—	—
6	32	Hersfeld-Rotenburg	20.52	—	—	—	—
6	32	Hersfeld-Rotenburg	20.53	—	—	—	—
6	32	Hersfeld-Rotenburg	20.59	•	•	•	•
6	32	Hersfeld-Rotenburg	20.6	•	•	•	•
6	32	Hersfeld-Rotenburg	21	•	•	•	•
6	32	Hersfeld-Rotenburg	21.1	—	—	—	—
6	32	Hersfeld-Rotenburg	21.2	•	•	•	•
6	32	Hersfeld-Rotenburg	22	7	13 145	1 373	14 518
6	32	Hersfeld-Rotenburg	22.1	•	•	•	•
6	32	Hersfeld-Rotenburg	22.11	•	•	•	•
6	32	Hersfeld-Rotenburg	22.19	—	—	—	—
6	32	Hersfeld-Rotenburg	22.2	•	•	•	•
6	32	Hersfeld-Rotenburg	22.21	•	•	•	•
6	32	Hersfeld-Rotenburg	22.22	•	•	•	•
6	32	Hersfeld-Rotenburg	22.23	•	•	•	•
6	32	Hersfeld-Rotenburg	22.29	•	•	•	•
6	32	Hersfeld-Rotenburg	23	26	77 304	1 099	78 403
6	32	Hersfeld-Rotenburg	23.1	•	•	•	•
6	32	Hersfeld-Rotenburg	23.11	—	—	—	—
6	32	Hersfeld-Rotenburg	23.12	•	•	•	•
6	32	Hersfeld-Rotenburg	23.13	•	•	•	•
6	32	Hersfeld-Rotenburg	23.14	—	—	—	—
6	32	Hersfeld-Rotenburg	23.19	—	—	—	—
6	32	Hersfeld-Rotenburg	23.2	—	—	—	—
6	32	Hersfeld-Rotenburg	23.3	•	•	•	•
6	32	Hersfeld-Rotenburg	23.31	—	—	—	—
6	32	Hersfeld-Rotenburg	23.32	•	•	•	•
6	32	Hersfeld-Rotenburg	23.4	•	•	•	•
6	32	Hersfeld-Rotenburg	23.41	•	•	•	•
6	32	Hersfeld-Rotenburg	23.42	—	—	—	—
6	32	Hersfeld-Rotenburg	23.43	—	—	—	—
6	32	Hersfeld-Rotenburg	23.44	—	—	—	—
6	32	Hersfeld-Rotenburg	23.49	—	—	—	—
6	32	Hersfeld-Rotenburg	23.5	•	•	•	•
6	32	Hersfeld-Rotenburg	23.51	—	—	—	—
6	32	Hersfeld-Rotenburg	23.52	•	•	•	•
6	32	Hersfeld-Rotenburg	23.6	•	•	•	•
6	32	Hersfeld-Rotenburg	23.61	—	—	—	—

6. Umsatzsteuerpflichtige und steuerbarer Umsatz 2018 in den kreisfreien Städten, Landkreisen und Regierungsbezirken nach wirtschaftlicher Gliederung

Regierungsbezirk	Kreisfreie Städte / Landkreise	Name	WZ 2008	Steuerpflichtige	Steuerbarer Umsatz		
					Lieferungen und Leistungen	Innergemeinschaftliche Erwerbe	Insgesamt
				Anzahl	1000 Euro		
6	32	Hersfeld-Rotenburg	23.62	—	—	—	—
6	32	Hersfeld-Rotenburg	23.63	•	•	•	•
6	32	Hersfeld-Rotenburg	23.64	—	—	—	—
6	32	Hersfeld-Rotenburg	23.65	—	—	—	—
6	32	Hersfeld-Rotenburg	23.69	—	—	—	—
6	32	Hersfeld-Rotenburg	23.7	17	6 964	676	7 640
6	32	Hersfeld-Rotenburg	23.9	•	•	•	•
6	32	Hersfeld-Rotenburg	23.91	—	—	—	—
6	32	Hersfeld-Rotenburg	23.99	•	•	•	•
6	32	Hersfeld-Rotenburg	24	—	—	—	—
6	32	Hersfeld-Rotenburg	24.1	—	—	—	—
6	32	Hersfeld-Rotenburg	24.2	—	—	—	—
6	32	Hersfeld-Rotenburg	24.3	—	—	—	—
6	32	Hersfeld-Rotenburg	24.31	—	—	—	—
6	32	Hersfeld-Rotenburg	24.32	—	—	—	—
6	32	Hersfeld-Rotenburg	24.33	—	—	—	—
6	32	Hersfeld-Rotenburg	24.34	—	—	—	—
6	32	Hersfeld-Rotenburg	24.4	—	—	—	—
6	32	Hersfeld-Rotenburg	24.41	—	—	—	—
6	32	Hersfeld-Rotenburg	24.42	—	—	—	—
6	32	Hersfeld-Rotenburg	24.43	—	—	—	—
6	32	Hersfeld-Rotenburg	24.44	—	—	—	—
6	32	Hersfeld-Rotenburg	24.45	—	—	—	—
6	32	Hersfeld-Rotenburg	24.46	—	—	—	—
6	32	Hersfeld-Rotenburg	24.5	—	—	—	—
6	32	Hersfeld-Rotenburg	24.51	—	—	—	—
6	32	Hersfeld-Rotenburg	24.52	—	—	—	—
6	32	Hersfeld-Rotenburg	24.53	—	—	—	—
6	32	Hersfeld-Rotenburg	24.54	—	—	—	—
6	32	Hersfeld-Rotenburg	25	38	78 980	4 800	83 780
6	32	Hersfeld-Rotenburg	25.1	8	11 870	195	12 064
6	32	Hersfeld-Rotenburg	25.11	•	•	•	•
6	32	Hersfeld-Rotenburg	25.12	•	•	•	•
6	32	Hersfeld-Rotenburg	25.2	—	—	—	—
6	32	Hersfeld-Rotenburg	25.21	—	—	—	—
6	32	Hersfeld-Rotenburg	25.29	—	—	—	—
6	32	Hersfeld-Rotenburg	25.3	—	—	—	—
6	32	Hersfeld-Rotenburg	25.4	—	—	—	—
6	32	Hersfeld-Rotenburg	25.5	—	—	—	—
6	32	Hersfeld-Rotenburg	25.6	22	61 327	4 189	65 516
6	32	Hersfeld-Rotenburg	25.61	•	•	•	•
6	32	Hersfeld-Rotenburg	25.62	•	•	•	•
6	32	Hersfeld-Rotenburg	25.7	•	•	•	•
6	32	Hersfeld-Rotenburg	25.71	—	—	—	—
6	32	Hersfeld-Rotenburg	25.72	—	—	—	—
6	32	Hersfeld-Rotenburg	25.73	•	•	•	•
6	32	Hersfeld-Rotenburg	25.73.1	•	•	•	•
6	32	Hersfeld-Rotenburg	25.73.2	—	—	—	—
6	32	Hersfeld-Rotenburg	25.73.3	—	—	—	—
6	32	Hersfeld-Rotenburg	25.73.4	—	—	—	—
6	32	Hersfeld-Rotenburg	25.73.5	—	—	—	—
6	32	Hersfeld-Rotenburg	25.9	•	•	•	•
6	32	Hersfeld-Rotenburg	25.91	—	—	—	—
6	32	Hersfeld-Rotenburg	25.92	—	—	—	—
6	32	Hersfeld-Rotenburg	25.93	—	—	—	—
6	32	Hersfeld-Rotenburg	25.94	•	•	•	•
6	32	Hersfeld-Rotenburg	25.99	5	5 559	411	5 970

6. Umsatzsteuerpflichtige und steuerbarer Umsatz 2018 in den kreisfreien Städten, Landkreisen und Regierungsbezirken nach wirtschaftlicher Gliederung

Regierungsbezirk	Kreisfreie Städte / Landkreise	Name	WZ 2008	Steuerpflichtige	Steuerbarer Umsatz		
					Lieferungen und Leistungen	Innergemeinschaftliche Erwerbe	Insgesamt
				Anzahl	1000 Euro		
6	32	Hersfeld-Rotenburg	26	13	141 024	24 967	165 991
6	32	Hersfeld-Rotenburg	26.1	4	122 551	24 584	147 135
6	32	Hersfeld-Rotenburg	26.11	4	122 551	24 584	147 135
6	32	Hersfeld-Rotenburg	26.11.1
6	32	Hersfeld-Rotenburg	26.11.9
6	32	Hersfeld-Rotenburg	26.12	—	—	—	—
6	32	Hersfeld-Rotenburg	26.2
6	32	Hersfeld-Rotenburg	26.3	3	769	47	816
6	32	Hersfeld-Rotenburg	26.4
6	32	Hersfeld-Rotenburg	26.5
6	32	Hersfeld-Rotenburg	26.51
6	32	Hersfeld-Rotenburg	26.51.1
6	32	Hersfeld-Rotenburg	26.51.2	—	—	—	—
6	32	Hersfeld-Rotenburg	26.51.3	—	—	—	—
6	32	Hersfeld-Rotenburg	26.52	—	—	—	—
6	32	Hersfeld-Rotenburg	26.6
6	32	Hersfeld-Rotenburg	26.7	—	—	—	—
6	32	Hersfeld-Rotenburg	26.8	—	—	—	—
6	32	Hersfeld-Rotenburg	27	9	17 798	62	17 860
6	32	Hersfeld-Rotenburg	27.1
6	32	Hersfeld-Rotenburg	27.11	—	—	—	—
6	32	Hersfeld-Rotenburg	27.12
6	32	Hersfeld-Rotenburg	27.2	—	—	—	—
6	32	Hersfeld-Rotenburg	27.3	—	—	—	—
6	32	Hersfeld-Rotenburg	27.31	—	—	—	—
6	32	Hersfeld-Rotenburg	27.32	—	—	—	—
6	32	Hersfeld-Rotenburg	27.33	—	—	—	—
6	32	Hersfeld-Rotenburg	27.4
6	32	Hersfeld-Rotenburg	27.5
6	32	Hersfeld-Rotenburg	27.51
6	32	Hersfeld-Rotenburg	27.52	—	—	—	—
6	32	Hersfeld-Rotenburg	27.9	4	1 630	7	1 637
6	32	Hersfeld-Rotenburg	28	22	51 279	2 670	53 949
6	32	Hersfeld-Rotenburg	28.1
6	32	Hersfeld-Rotenburg	28.11	—	—	—	—
6	32	Hersfeld-Rotenburg	28.12	—	—	—	—
6	32	Hersfeld-Rotenburg	28.13
6	32	Hersfeld-Rotenburg	28.14	—	—	—	—
6	32	Hersfeld-Rotenburg	28.15
6	32	Hersfeld-Rotenburg	28.2	6	19 834	607	20 441
6	32	Hersfeld-Rotenburg	28.21
6	32	Hersfeld-Rotenburg	28.21.1	—	—	—	—
6	32	Hersfeld-Rotenburg	28.21.9
6	32	Hersfeld-Rotenburg	28.22	—	—	—	—
6	32	Hersfeld-Rotenburg	28.23	—	—	—	—
6	32	Hersfeld-Rotenburg	28.24
6	32	Hersfeld-Rotenburg	28.25
6	32	Hersfeld-Rotenburg	28.29
6	32	Hersfeld-Rotenburg	28.3	—	—	—	—
6	32	Hersfeld-Rotenburg	28.4
6	32	Hersfeld-Rotenburg	28.41
6	32	Hersfeld-Rotenburg	28.49
6	32	Hersfeld-Rotenburg	28.9	7	4 322	10	4 331
6	32	Hersfeld-Rotenburg	28.91	—	—	—	—
6	32	Hersfeld-Rotenburg	28.92	—	—	—	—
6	32	Hersfeld-Rotenburg	28.92.1	—	—	—	—
6	32	Hersfeld-Rotenburg	28.92.2	—	—	—	—

6. Umsatzsteuerpflichtige und steuerbarer Umsatz 2018 in den kreisfreien Städten, Landkreisen und Regierungsbezirken nach wirtschaftlicher Gliederung

Regierungsbezirk	Kreisfreie Städte / Landkreise	Name	WZ 2008	Steuerpflichtige	Steuerbarer Umsatz		
					Lieferungen und Leistungen	Innergemeinschaftliche Erwerbe	Insgesamt
				Anzahl	1000 Euro		
6	32	Hersfeld-Rotenburg	28.93	—	—	—	—
6	32	Hersfeld-Rotenburg	28.94	—	—	—	—
6	32	Hersfeld-Rotenburg	28.95	—	—	—	—
6	32	Hersfeld-Rotenburg	28.96	—	—	—	—
6	32	Hersfeld-Rotenburg	28.99	7	4 322	10	4 331
6	32	Hersfeld-Rotenburg	29	•	•	•	•
6	32	Hersfeld-Rotenburg	29.1	—	—	—	—
6	32	Hersfeld-Rotenburg	29.10.1	—	—	—	—
6	32	Hersfeld-Rotenburg	29.10.2	—	—	—	—
6	32	Hersfeld-Rotenburg	29.2	•	•	•	•
6	32	Hersfeld-Rotenburg	29.3	•	•	•	•
6	32	Hersfeld-Rotenburg	29.31	—	—	—	—
6	32	Hersfeld-Rotenburg	29.32	•	•	•	•
6	32	Hersfeld-Rotenburg	30	•	•	•	•
6	32	Hersfeld-Rotenburg	30.1	—	—	—	—
6	32	Hersfeld-Rotenburg	30.11	—	—	—	—
6	32	Hersfeld-Rotenburg	30.12	—	—	—	—
6	32	Hersfeld-Rotenburg	30.2	—	—	—	—
6	32	Hersfeld-Rotenburg	30.20.1	—	—	—	—
6	32	Hersfeld-Rotenburg	30.20.2	—	—	—	—
6	32	Hersfeld-Rotenburg	30.3	—	—	—	—
6	32	Hersfeld-Rotenburg	30.4	—	—	—	—
6	32	Hersfeld-Rotenburg	30.9	•	•	•	•
6	32	Hersfeld-Rotenburg	30.91	•	•	•	•
6	32	Hersfeld-Rotenburg	30.92	•	•	•	•
6	32	Hersfeld-Rotenburg	30.99	—	—	—	—
6	32	Hersfeld-Rotenburg	31	•	•	•	•
6	32	Hersfeld-Rotenburg	31.01	•	•	•	•
6	32	Hersfeld-Rotenburg	31.02	3	437	—	437
6	32	Hersfeld-Rotenburg	31.03	—	—	—	—
6	32	Hersfeld-Rotenburg	31.09	11	1 137	2	1 140
6	32	Hersfeld-Rotenburg	31.09.1	—	—	—	—
6	32	Hersfeld-Rotenburg	31.09.9	11	1 137	2	1 140
6	32	Hersfeld-Rotenburg	32	18	28 378	5 764	34 142
6	32	Hersfeld-Rotenburg	32.1	•	•	•	•
6	32	Hersfeld-Rotenburg	32.11	—	—	—	—
6	32	Hersfeld-Rotenburg	32.12	•	•	•	•
6	32	Hersfeld-Rotenburg	32.13	—	—	—	—
6	32	Hersfeld-Rotenburg	32.2	•	•	•	•
6	32	Hersfeld-Rotenburg	32.3	—	—	—	—
6	32	Hersfeld-Rotenburg	32.4	—	—	—	—
6	32	Hersfeld-Rotenburg	32.5	13	17 912	5 657	23 569
6	32	Hersfeld-Rotenburg	32.50.1	•	•	•	•
6	32	Hersfeld-Rotenburg	32.50.2	4	2 179	33	2 213
6	32	Hersfeld-Rotenburg	32.50.3	•	•	•	•
6	32	Hersfeld-Rotenburg	32.9	•	•	•	•
6	32	Hersfeld-Rotenburg	32.91	—	—	—	—
6	32	Hersfeld-Rotenburg	32.99	•	•	•	•
6	32	Hersfeld-Rotenburg	33	14	10 244	1 623	11 867
6	32	Hersfeld-Rotenburg	33.1	9	4 403	1 622	6 025
6	32	Hersfeld-Rotenburg	33.11	•	•	•	•
6	32	Hersfeld-Rotenburg	33.12	5	4 137	1 622	5 760
6	32	Hersfeld-Rotenburg	33.13	—	—	—	—
6	32	Hersfeld-Rotenburg	33.14	—	—	—	—
6	32	Hersfeld-Rotenburg	33.15	—	—	—	—
6	32	Hersfeld-Rotenburg	33.16	—	—	—	—
6	32	Hersfeld-Rotenburg	33.17	•	•	•	•

6. Umsatzsteuerpflichtige und steuerbarer Umsatz 2018 in den kreisfreien Städten, Landkreisen und Regierungsbezirken nach wirtschaftlicher Gliederung

Regierungsbezirk	Kreisfreie Städte / Landkreise	Name	WZ 2008	Steuerpflichtige	Steuerbarer Umsatz		
					Lieferungen und Leistungen	Innergemeinschaftliche Erwerbe	Insgesamt
				Anzahl	1000 Euro		
6	32	Hersfeld-Rotenburg	33.19	—	—	—	—
6	32	Hersfeld-Rotenburg	33.2	5	5 840	1	5 841
6	32	Hersfeld-Rotenburg	D	157	69 390	160	69 550
6	32	Hersfeld-Rotenburg	35	157	69 390	160	69 550
6	32	Hersfeld-Rotenburg	35.1	151	64 980	57	65 037
6	32	Hersfeld-Rotenburg	35.11	151	64 980	57	65 037
6	32	Hersfeld-Rotenburg	35.11.1	16	1 152	.	.
6	32	Hersfeld-Rotenburg	35.11.2
6	32	Hersfeld-Rotenburg	35.11.3
6	32	Hersfeld-Rotenburg	35.12	—	—	—	—
6	32	Hersfeld-Rotenburg	35.13	—	—	—	—
6	32	Hersfeld-Rotenburg	35.14	—	—	—	—
6	32	Hersfeld-Rotenburg	35.2
6	32	Hersfeld-Rotenburg	35.21
6	32	Hersfeld-Rotenburg	35.21.1	—	—	—	—
6	32	Hersfeld-Rotenburg	35.21.2
6	32	Hersfeld-Rotenburg	35.21.3	3	652	—	652
6	32	Hersfeld-Rotenburg	35.22	—	—	—	—
6	32	Hersfeld-Rotenburg	35.23	—	—	—	—
6	32	Hersfeld-Rotenburg	35.3
6	32	Hersfeld-Rotenburg	E	18	16 088	171	16 258
6	32	Hersfeld-Rotenburg	36	11	10 118	.	.
6	32	Hersfeld-Rotenburg	36.00.1	—	—	—	—
6	32	Hersfeld-Rotenburg	36.00.2	11	10 118	.	.
6	32	Hersfeld-Rotenburg	36.00.3	—	—	—	—
6	32	Hersfeld-Rotenburg	37	3	5 239	143	5 382
6	32	Hersfeld-Rotenburg	37.00.1
6	32	Hersfeld-Rotenburg	37.00.2
6	32	Hersfeld-Rotenburg	38	4	731	.	.
6	32	Hersfeld-Rotenburg	38.1
6	32	Hersfeld-Rotenburg	38.11
6	32	Hersfeld-Rotenburg	38.12	—	—	—	—
6	32	Hersfeld-Rotenburg	38.2
6	32	Hersfeld-Rotenburg	38.21
6	32	Hersfeld-Rotenburg	38.22	—	—	—	—
6	32	Hersfeld-Rotenburg	38.3	—	—	—	—
6	32	Hersfeld-Rotenburg	38.31	—	—	—	—
6	32	Hersfeld-Rotenburg	38.32	—	—	—	—
6	32	Hersfeld-Rotenburg	39	—	—	—	—
6	32	Hersfeld-Rotenburg	F	475	1 096 223	5 887	1 102 110
6	32	Hersfeld-Rotenburg	41	48	412 287	2 192	414 479
6	32	Hersfeld-Rotenburg	41.1	10	8 582	.	.
6	32	Hersfeld-Rotenburg	41.10.1	—	—	—	—
6	32	Hersfeld-Rotenburg	41.10.2
6	32	Hersfeld-Rotenburg	41.10.3
6	32	Hersfeld-Rotenburg	41.2	38	403 706	.	.
6	32	Hersfeld-Rotenburg	41.20.1
6	32	Hersfeld-Rotenburg	41.20.2
6	32	Hersfeld-Rotenburg	42	96	444 261	47	444 308
6	32	Hersfeld-Rotenburg	42.1	90	439 705	42	439 747
6	32	Hersfeld-Rotenburg	42.11	80	403 320	42	403 362
6	32	Hersfeld-Rotenburg	42.12
6	32	Hersfeld-Rotenburg	42.13
6	32	Hersfeld-Rotenburg	42.2
6	32	Hersfeld-Rotenburg	42.21
6	32	Hersfeld-Rotenburg	42.22	—	—	—	—
6	32	Hersfeld-Rotenburg	42.9

6. Umsatzsteuerpflichtige und steuerbarer Umsatz 2018 in den kreisfreien Städten, Landkreisen und Regierungsbezirken nach wirtschaftlicher Gliederung

Regierungsbezirk	Kreisfreie Städte / Landkreise	Name	WZ 2008	Steuerpflichtige	Steuerbarer Umsatz		
					Lieferungen und Leistungen	Innergemeinschaftliche Erwerbe	Insgesamt
				Anzahl	1000 Euro		
6	32	Hersfeld-Rotenburg	42.91
6	32	Hersfeld-Rotenburg	42.99
6	32	Hersfeld-Rotenburg	43	331	239 675	3 648	243 323
6	32	Hersfeld-Rotenburg	43.1	8	3 180	39	3 219
6	32	Hersfeld-Rotenburg	43.11
6	32	Hersfeld-Rotenburg	43.12
6	32	Hersfeld-Rotenburg	43.13
6	32	Hersfeld-Rotenburg	43.2	115	102 318	3 071	105 390
6	32	Hersfeld-Rotenburg	43.21	44	50 572	2 894	53 467
6	32	Hersfeld-Rotenburg	43.22	45	46 497	159	46 656
6	32	Hersfeld-Rotenburg	43.29	26	5 248	18	5 267
6	32	Hersfeld-Rotenburg	43.29.1	19	3 411	18	3 429
6	32	Hersfeld-Rotenburg	43.29.9	7	1 837	—	1 838
6	32	Hersfeld-Rotenburg	43.3	143	59 804	474	60 278
6	32	Hersfeld-Rotenburg	43.31	8	4 945	12	4 957
6	32	Hersfeld-Rotenburg	43.32	45	22 575	422	22 997
6	32	Hersfeld-Rotenburg	43.33	40	4 682	3	4 685
6	32	Hersfeld-Rotenburg	43.34	44	21 987	38	22 025
6	32	Hersfeld-Rotenburg	43.34.1
6	32	Hersfeld-Rotenburg	43.34.2
6	32	Hersfeld-Rotenburg	43.39	6	5 614	—	5 614
6	32	Hersfeld-Rotenburg	43.9	65	74 372	64	74 436
6	32	Hersfeld-Rotenburg	43.91	31	26 656	43	26 699
6	32	Hersfeld-Rotenburg	43.91.1	14	14 359	2	14 361
6	32	Hersfeld-Rotenburg	43.91.2	17	12 297	41	12 338
6	32	Hersfeld-Rotenburg	43.99	34	47 716	21	47 738
6	32	Hersfeld-Rotenburg	43.99.1
6	32	Hersfeld-Rotenburg	43.99.2
6	32	Hersfeld-Rotenburg	43.99.9	30	47 358	21	47 380
6	32	Hersfeld-Rotenburg	G	737	1 497 654	62 578	1 560 233
6	32	Hersfeld-Rotenburg	45	145	319 770	4 461	324 232
6	32	Hersfeld-Rotenburg	45.1	60	265 675	2 345	268 020
6	32	Hersfeld-Rotenburg	45.11
6	32	Hersfeld-Rotenburg	45.19
6	32	Hersfeld-Rotenburg	45.2	55	15 338	239	15 578
6	32	Hersfeld-Rotenburg	45.20.1
6	32	Hersfeld-Rotenburg	45.20.2
6	32	Hersfeld-Rotenburg	45.20.3	46	12 225	239	12 464
6	32	Hersfeld-Rotenburg	45.20.4	—	—	—	—
6	32	Hersfeld-Rotenburg	45.3	20	34 201	663	34 864
6	32	Hersfeld-Rotenburg	45.31
6	32	Hersfeld-Rotenburg	45.32
6	32	Hersfeld-Rotenburg	45.4	10	4 556	1 214	5 769
6	32	Hersfeld-Rotenburg	46	156	639 571	51 703	691 275
6	32	Hersfeld-Rotenburg	46.1	66	16 517	620	17 137
6	32	Hersfeld-Rotenburg	46.11	3	1 165	—	1 165
6	32	Hersfeld-Rotenburg	46.12
6	32	Hersfeld-Rotenburg	46.13	9	1 206	—	1 206
6	32	Hersfeld-Rotenburg	46.13.1	—	—	—	—
6	32	Hersfeld-Rotenburg	46.13.2	9	1 206	—	1 206
6	32	Hersfeld-Rotenburg	46.14	6	3 097	68	3 165
6	32	Hersfeld-Rotenburg	46.15	15	4 173	220	4 393
6	32	Hersfeld-Rotenburg	46.16
6	32	Hersfeld-Rotenburg	46.17
6	32	Hersfeld-Rotenburg	46.18	18	3 252	182	3 434
6	32	Hersfeld-Rotenburg	46.18.1	—	—	—	—
6	32	Hersfeld-Rotenburg	46.18.2

6. Umsatzsteuerpflichtige und steuerbarer Umsatz 2018 in den kreisfreien Städten, Landkreisen und Regierungsbezirken nach wirtschaftlicher Gliederung

Regierungsbezirk	Kreisfreie Städte / Landkreise	Name	WZ 2008	Steuerpflichtige	Steuerbarer Umsatz		
					Lieferungen und Leistungen	Innergemeinschaftliche Erwerbe	Insgesamt
				Anzahl	1000 Euro		
6	32	Hersfeld-Rotenburg	46.18.3	—	—	—	—
6	32	Hersfeld-Rotenburg	46.18.4	•	•	•	•
6	32	Hersfeld-Rotenburg	46.18.5	—	—	—	—
6	32	Hersfeld-Rotenburg	46.18.6	—	—	—	—
6	32	Hersfeld-Rotenburg	46.18.7	—	—	—	—
6	32	Hersfeld-Rotenburg	46.18.9	15	2 941	128	3 069
6	32	Hersfeld-Rotenburg	46.19	10	3 024	16	3 040
6	32	Hersfeld-Rotenburg	46.2	11	37 083	299	37 381
6	32	Hersfeld-Rotenburg	46.21	•	•	•	•
6	32	Hersfeld-Rotenburg	46.22	•	•	•	•
6	32	Hersfeld-Rotenburg	46.23	•	•	•	•
6	32	Hersfeld-Rotenburg	46.24	—	—	—	—
6	32	Hersfeld-Rotenburg	46.3	8	32 794	446	33 240
6	32	Hersfeld-Rotenburg	46.31	•	•	•	•
6	32	Hersfeld-Rotenburg	46.32	•	•	•	•
6	32	Hersfeld-Rotenburg	46.33	—	—	—	—
6	32	Hersfeld-Rotenburg	46.34	•	•	•	•
6	32	Hersfeld-Rotenburg	46.35	—	—	—	—
6	32	Hersfeld-Rotenburg	46.36	—	—	—	—
6	32	Hersfeld-Rotenburg	46.37	—	—	—	—
6	32	Hersfeld-Rotenburg	46.38	3	7 749	443	8 192
6	32	Hersfeld-Rotenburg	46.38.1	•	•	•	•
6	32	Hersfeld-Rotenburg	46.38.2	—	—	—	—
6	32	Hersfeld-Rotenburg	46.38.9	•	•	•	•
6	32	Hersfeld-Rotenburg	46.39	—	—	—	—
6	32	Hersfeld-Rotenburg	46.39.1	—	—	—	—
6	32	Hersfeld-Rotenburg	46.39.9	—	—	—	—
6	32	Hersfeld-Rotenburg	46.4	16	25 413	1 416	26 829
6	32	Hersfeld-Rotenburg	46.41	•	•	•	•
6	32	Hersfeld-Rotenburg	46.42	•	•	•	•
6	32	Hersfeld-Rotenburg	46.42.1	•	•	•	•
6	32	Hersfeld-Rotenburg	46.42.2	—	—	—	—
6	32	Hersfeld-Rotenburg	46.43	•	•	•	•
6	32	Hersfeld-Rotenburg	46.43.1	—	—	—	—
6	32	Hersfeld-Rotenburg	46.43.2	—	—	—	—
6	32	Hersfeld-Rotenburg	46.43.3	•	•	•	•
6	32	Hersfeld-Rotenburg	46.44	•	•	•	•
6	32	Hersfeld-Rotenburg	46.44.1	—	—	—	—
6	32	Hersfeld-Rotenburg	46.44.2	•	•	•	•
6	32	Hersfeld-Rotenburg	46.45	—	—	—	—
6	32	Hersfeld-Rotenburg	46.46	•	•	•	•
6	32	Hersfeld-Rotenburg	46.46.1	—	—	—	—
6	32	Hersfeld-Rotenburg	46.46.2	•	•	•	•
6	32	Hersfeld-Rotenburg	46.47	•	•	•	•
6	32	Hersfeld-Rotenburg	46.48	•	•	•	•
6	32	Hersfeld-Rotenburg	46.49	4	8 295	710	9 004
6	32	Hersfeld-Rotenburg	46.49.1	—	—	—	—
6	32	Hersfeld-Rotenburg	46.49.2	—	—	—	—
6	32	Hersfeld-Rotenburg	46.49.3	•	•	•	•
6	32	Hersfeld-Rotenburg	46.49.4	•	•	•	•
6	32	Hersfeld-Rotenburg	46.49.5	•	•	•	•
6	32	Hersfeld-Rotenburg	46.5	•	•	•	•
6	32	Hersfeld-Rotenburg	46.51	—	—	—	—
6	32	Hersfeld-Rotenburg	46.52	•	•	•	•
6	32	Hersfeld-Rotenburg	46.6	18	83 531	43 175	126 706
6	32	Hersfeld-Rotenburg	46.61	•	•	•	•
6	32	Hersfeld-Rotenburg	46.62	•	•	•	•

6. Umsatzsteuerpflichtige und steuerbarer Umsatz 2018 in den kreisfreien Städten, Landkreisen und Regierungsbezirken nach wirtschaftlicher Gliederung

Regierungsbezirk	Kreisfreie Städte / Landkreise	Name	WZ 2008	Steuerpflichtige	Steuerbarer Umsatz		
					Lieferungen und Leistungen	Innergemeinschaftliche Erwerbe	Insgesamt
				Anzahl	1000 Euro		
6	32	Hersfeld-Rotenburg	46.63	•	•	•	•
6	32	Hersfeld-Rotenburg	46.64	—	—	—	—
6	32	Hersfeld-Rotenburg	46.65	—	—	—	—
6	32	Hersfeld-Rotenburg	46.66	•	•	•	•
6	32	Hersfeld-Rotenburg	46.69	6	7 858	3 651	11 509
6	32	Hersfeld-Rotenburg	46.7	31	437 243	5 306	442 549
6	32	Hersfeld-Rotenburg	46.71	•	•	•	•
6	32	Hersfeld-Rotenburg	46.71.1	•	•	•	•
6	32	Hersfeld-Rotenburg	46.71.2	•	•	•	•
6	32	Hersfeld-Rotenburg	46.72	•	•	•	•
6	32	Hersfeld-Rotenburg	46.73	11	132 234	3 102	135 336
6	32	Hersfeld-Rotenburg	46.73.1	•	•	•	•
6	32	Hersfeld-Rotenburg	46.73.2	—	—	—	—
6	32	Hersfeld-Rotenburg	46.73.3	•	•	•	•
6	32	Hersfeld-Rotenburg	46.73.4	•	•	•	•
6	32	Hersfeld-Rotenburg	46.73.5	—	—	—	—
6	32	Hersfeld-Rotenburg	46.73.6	•	•	•	•
6	32	Hersfeld-Rotenburg	46.73.7	•	•	•	•
6	32	Hersfeld-Rotenburg	46.73.8	—	—	—	—
6	32	Hersfeld-Rotenburg	46.74	•	•	•	•
6	32	Hersfeld-Rotenburg	46.74.1	•	•	•	•
6	32	Hersfeld-Rotenburg	46.74.2	•	•	•	•
6	32	Hersfeld-Rotenburg	46.74.3	•	•	•	•
6	32	Hersfeld-Rotenburg	46.75	•	•	•	•
6	32	Hersfeld-Rotenburg	46.76	—	—	—	—
6	32	Hersfeld-Rotenburg	46.77	•	•	•	•
6	32	Hersfeld-Rotenburg	46.9	•	•	•	•
6	32	Hersfeld-Rotenburg	47	436	538 312	6 414	544 726
6	32	Hersfeld-Rotenburg	47.1	44	160 486	594	161 079
6	32	Hersfeld-Rotenburg	47.11	27	156 192	360	156 552
6	32	Hersfeld-Rotenburg	47.19	17	4 294	234	4 528
6	32	Hersfeld-Rotenburg	47.2	38	27 903	72	27 975
6	32	Hersfeld-Rotenburg	47.21	•	•	•	•
6	32	Hersfeld-Rotenburg	47.22	5	5 840	•	•
6	32	Hersfeld-Rotenburg	47.23	—	—	—	—
6	32	Hersfeld-Rotenburg	47.24	•	•	•	•
6	32	Hersfeld-Rotenburg	47.25	12	7 732	1	7 733
6	32	Hersfeld-Rotenburg	47.26	4	1 686	5	1 691
6	32	Hersfeld-Rotenburg	47.29	11	7 713	63	7 776
6	32	Hersfeld-Rotenburg	47.3	26	119 998	240	120 238
6	32	Hersfeld-Rotenburg	47.30.1	19	111 688	9	111 697
6	32	Hersfeld-Rotenburg	47.30.2	7	8 310	231	8 541
6	32	Hersfeld-Rotenburg	47.4	29	22 518	579	23 098
6	32	Hersfeld-Rotenburg	47.41	13	18 667	563	19 230
6	32	Hersfeld-Rotenburg	47.42	4	2 391	—	2 391
6	32	Hersfeld-Rotenburg	47.43	12	1 461	16	1 477
6	32	Hersfeld-Rotenburg	47.5	77	34 084	1 572	35 656
6	32	Hersfeld-Rotenburg	47.51	15	2 335	116	2 451
6	32	Hersfeld-Rotenburg	47.52	20	13 457	95	13 552
6	32	Hersfeld-Rotenburg	47.52.1	12	6 450	86	6 536
6	32	Hersfeld-Rotenburg	47.52.3	8	7 007	9	7 016
6	32	Hersfeld-Rotenburg	47.53	6	1 297	11	1 308
6	32	Hersfeld-Rotenburg	47.54	19	12 989	1 239	14 227
6	32	Hersfeld-Rotenburg	47.59	17	4 006	112	4 118
6	32	Hersfeld-Rotenburg	47.59.1	6	2 618	56	2 674
6	32	Hersfeld-Rotenburg	47.59.2	•	•	•	•
6	32	Hersfeld-Rotenburg	47.59.3	•	•	•	•

6. Umsatzsteuerpflichtige und steuerbarer Umsatz 2018 in den kreisfreien Städten, Landkreisen und Regierungsbezirken nach wirtschaftlicher Gliederung

Regierungsbezirk	Kreisfreie Städte / Landkreise	Name	WZ 2008	Steuerpflichtige	Steuerbarer Umsatz		
					Lieferungen und Leistungen	Innergemeinschaftliche Erwerbe	Insgesamt
				Anzahl	1000 Euro		
6	32	Hersfeld-Rotenburg	47.59.9	5	978	37	1 014
6	32	Hersfeld-Rotenburg	47.6	26	11 218	.	.
6	32	Hersfeld-Rotenburg	47.61
6	32	Hersfeld-Rotenburg	47.62	6	2 101	.	.
6	32	Hersfeld-Rotenburg	47.62.1
6	32	Hersfeld-Rotenburg	47.62.2
6	32	Hersfeld-Rotenburg	47.63	—	—	—	—
6	32	Hersfeld-Rotenburg	47.64	16	6 443	68	6 511
6	32	Hersfeld-Rotenburg	47.64.1
6	32	Hersfeld-Rotenburg	47.64.2
6	32	Hersfeld-Rotenburg	47.65
6	32	Hersfeld-Rotenburg	47.7	151	149 598	3 165	152 763
6	32	Hersfeld-Rotenburg	47.71	20	22 007	1 198	23 205
6	32	Hersfeld-Rotenburg	47.72	10	14 363	740	15 103
6	32	Hersfeld-Rotenburg	47.72.1
6	32	Hersfeld-Rotenburg	47.72.2
6	32	Hersfeld-Rotenburg	47.73	24	79 648	46	79 693
6	32	Hersfeld-Rotenburg	47.74	6	2 820	332	3 151
6	32	Hersfeld-Rotenburg	47.75	5	647	1	647
6	32	Hersfeld-Rotenburg	47.76	27	5 655	316	5 970
6	32	Hersfeld-Rotenburg	47.76.1	24	5 348	313	5 661
6	32	Hersfeld-Rotenburg	47.76.2	3	306	3	309
6	32	Hersfeld-Rotenburg	47.77	11	2 261	103	2 364
6	32	Hersfeld-Rotenburg	47.78	39	16 759	289	17 047
6	32	Hersfeld-Rotenburg	47.78.1	15	7 879	98	7 977
6	32	Hersfeld-Rotenburg	47.78.2	—	—	—	—
6	32	Hersfeld-Rotenburg	47.78.3	7	684	21	705
6	32	Hersfeld-Rotenburg	47.78.9	17	8 196	170	8 366
6	32	Hersfeld-Rotenburg	47.79	9	5 440	140	5 580
6	32	Hersfeld-Rotenburg	47.79.1
6	32	Hersfeld-Rotenburg	47.79.2	—	—	—	—
6	32	Hersfeld-Rotenburg	47.79.9
6	32	Hersfeld-Rotenburg	47.8	5	449	.	.
6	32	Hersfeld-Rotenburg	47.81
6	32	Hersfeld-Rotenburg	47.82
6	32	Hersfeld-Rotenburg	47.89
6	32	Hersfeld-Rotenburg	47.9	40	12 058	124	12 182
6	32	Hersfeld-Rotenburg	47.91	15	3 642	56	3 698
6	32	Hersfeld-Rotenburg	47.99	25	8 417	68	8 485
6	32	Hersfeld-Rotenburg	47.99.1
6	32	Hersfeld-Rotenburg	47.99.9
6	32	Hersfeld-Rotenburg	H	119	1 212 165	8 807	1 220 973
6	32	Hersfeld-Rotenburg	49
6	32	Hersfeld-Rotenburg	49.1	—	—	—	—
6	32	Hersfeld-Rotenburg	49.2
6	32	Hersfeld-Rotenburg	49.3	22	14 481	1	14 482
6	32	Hersfeld-Rotenburg	49.31
6	32	Hersfeld-Rotenburg	49.32
6	32	Hersfeld-Rotenburg	49.39	8	9 733	.	.
6	32	Hersfeld-Rotenburg	49.39.1
6	32	Hersfeld-Rotenburg	49.39.2
6	32	Hersfeld-Rotenburg	49.39.9
6	32	Hersfeld-Rotenburg	49.4	50	149 017	155	149 172
6	32	Hersfeld-Rotenburg	49.41
6	32	Hersfeld-Rotenburg	49.42
6	32	Hersfeld-Rotenburg	49.5	—	—	—	—
6	32	Hersfeld-Rotenburg	50	—	—	—	—

6. Umsatzsteuerpflichtige und steuerbarer Umsatz 2018 in den kreisfreien Städten, Landkreisen und Regierungsbezirken nach wirtschaftlicher Gliederung

Regierungsbezirk	Kreisfreie Städte / Landkreise	Name	WZ 2008	Steuerpflichtige	Steuerbarer Umsatz		
					Lieferungen und Leistungen	Innergemeinschaftliche Erwerbe	Insgesamt
				Anzahl	1000 Euro		
6	32	Hersfeld-Rotenburg	50.1	—	—	—	—
6	32	Hersfeld-Rotenburg	50.2	—	—	—	—
6	32	Hersfeld-Rotenburg	50.3	—	—	—	—
6	32	Hersfeld-Rotenburg	50.4	—	—	—	—
6	32	Hersfeld-Rotenburg	51	—	—	—	—
6	32	Hersfeld-Rotenburg	51.1	—	—	—	—
6	32	Hersfeld-Rotenburg	51.2	—	—	—	—
6	32	Hersfeld-Rotenburg	51.21	—	—	—	—
6	32	Hersfeld-Rotenburg	51.22	—	—	—	—
6	32	Hersfeld-Rotenburg	52	33	184 075	6 940	191 015
6	32	Hersfeld-Rotenburg	52.1	•	•	•	•
6	32	Hersfeld-Rotenburg	52.2	•	•	•	•
6	32	Hersfeld-Rotenburg	52.21	6	5 744	3	5 747
6	32	Hersfeld-Rotenburg	52.21.1	•	•	•	•
6	32	Hersfeld-Rotenburg	52.21.2	—	—	—	—
6	32	Hersfeld-Rotenburg	52.21.3	—	—	—	—
6	32	Hersfeld-Rotenburg	52.21.4	—	—	—	—
6	32	Hersfeld-Rotenburg	52.21.5	—	—	—	—
6	32	Hersfeld-Rotenburg	52.21.9	•	•	•	•
6	32	Hersfeld-Rotenburg	52.22	—	—	—	—
6	32	Hersfeld-Rotenburg	52.22.1	—	—	—	—
6	32	Hersfeld-Rotenburg	52.22.2	—	—	—	—
6	32	Hersfeld-Rotenburg	52.22.3	—	—	—	—
6	32	Hersfeld-Rotenburg	52.22.9	—	—	—	—
6	32	Hersfeld-Rotenburg	52.23	—	—	—	—
6	32	Hersfeld-Rotenburg	52.23.1	—	—	—	—
6	32	Hersfeld-Rotenburg	52.23.9	—	—	—	—
6	32	Hersfeld-Rotenburg	52.24	•	•	•	•
6	32	Hersfeld-Rotenburg	52.29	23	130 219	46	130 265
6	32	Hersfeld-Rotenburg	52.29.1	19	121 322	16	121 337
6	32	Hersfeld-Rotenburg	52.29.2	—	—	—	—
6	32	Hersfeld-Rotenburg	52.29.9	4	8 897	30	8 928
6	32	Hersfeld-Rotenburg	53	•	•	•	•
6	32	Hersfeld-Rotenburg	53.1	—	—	—	—
6	32	Hersfeld-Rotenburg	53.2	•	•	•	•
6	32	Hersfeld-Rotenburg	I	298	94 347	245	94 593
6	32	Hersfeld-Rotenburg	55	59	46 511	93	46 604
6	32	Hersfeld-Rotenburg	55.1	54	46 236	93	46 329
6	32	Hersfeld-Rotenburg	55.10.1	25	40 606	52	40 658
6	32	Hersfeld-Rotenburg	55.10.2	5	1 475	•	•
6	32	Hersfeld-Rotenburg	55.10.3	21	3 935	10	3 945
6	32	Hersfeld-Rotenburg	55.10.4	3	219	•	•
6	32	Hersfeld-Rotenburg	55.2	•	•	•	•
6	32	Hersfeld-Rotenburg	55.20.1	—	—	—	—
6	32	Hersfeld-Rotenburg	55.20.2	—	—	—	—
6	32	Hersfeld-Rotenburg	55.20.3	•	•	•	•
6	32	Hersfeld-Rotenburg	55.20.4	—	—	—	—
6	32	Hersfeld-Rotenburg	55.3	•	•	•	•
6	32	Hersfeld-Rotenburg	55.9	•	•	•	•
6	32	Hersfeld-Rotenburg	55.90.1	•	•	•	•
6	32	Hersfeld-Rotenburg	55.90.9	—	—	—	—
6	32	Hersfeld-Rotenburg	56	239	47 836	153	47 988
6	32	Hersfeld-Rotenburg	56.1	147	36 643	151	36 794
6	32	Hersfeld-Rotenburg	56.10.1	87	17 948	42	17 991
6	32	Hersfeld-Rotenburg	56.10.2	•	•	•	•
6	32	Hersfeld-Rotenburg	56.10.3	46	7 248	•	•
6	32	Hersfeld-Rotenburg	56.10.4	•	•	•	•

6. Umsatzsteuerpflichtige und steuerbarer Umsatz 2018 in den kreisfreien Städten, Landkreisen und Regierungsbezirken nach wirtschaftlicher Gliederung

Regierungsbezirk	Kreisfreie Städte / Landkreise	Name	WZ 2008	Steuerpflichtige	Steuerbarer Umsatz		
					Lieferungen und Leistungen	Innergemeinschaftliche Erwerbe	Insgesamt
				Anzahl	1000 Euro		
6	32	Hersfeld-Rotenburg	56.10.5	7	2 044	108	2 152
6	32	Hersfeld-Rotenburg	56.2	16	4 526	•	•
6	32	Hersfeld-Rotenburg	56.21	4	2 278	•	•
6	32	Hersfeld-Rotenburg	56.29	12	2 248	•	•
6	32	Hersfeld-Rotenburg	56.3	76	6 667	•	•
6	32	Hersfeld-Rotenburg	56.30.1	69	6 243	•	•
6	32	Hersfeld-Rotenburg	56.30.2	—	—	—	—
6	32	Hersfeld-Rotenburg	56.30.3	•	•	•	•
6	32	Hersfeld-Rotenburg	56.30.4	•	•	•	•
6	32	Hersfeld-Rotenburg	56.30.9	4	180	•	•
6	32	Hersfeld-Rotenburg	J	72	42 477	46	42 523
6	32	Hersfeld-Rotenburg	58	•	•	•	•
6	32	Hersfeld-Rotenburg	58.1	•	•	•	•
6	32	Hersfeld-Rotenburg	58.11	3	224	1	225
6	32	Hersfeld-Rotenburg	58.12	—	—	—	—
6	32	Hersfeld-Rotenburg	58.13	•	•	•	•
6	32	Hersfeld-Rotenburg	58.14	•	•	•	•
6	32	Hersfeld-Rotenburg	58.19	3	133	—	133
6	32	Hersfeld-Rotenburg	58.2	•	•	•	•
6	32	Hersfeld-Rotenburg	58.21	—	—	—	—
6	32	Hersfeld-Rotenburg	58.29	•	•	•	•
6	32	Hersfeld-Rotenburg	59	•	•	•	•
6	32	Hersfeld-Rotenburg	59.1	•	•	•	•
6	32	Hersfeld-Rotenburg	59.11	•	•	•	•
6	32	Hersfeld-Rotenburg	59.12	—	—	—	—
6	32	Hersfeld-Rotenburg	59.13	—	—	—	—
6	32	Hersfeld-Rotenburg	59.14	•	•	•	•
6	32	Hersfeld-Rotenburg	59.2	•	•	•	•
6	32	Hersfeld-Rotenburg	59.20.1	•	•	•	•
6	32	Hersfeld-Rotenburg	59.20.2	—	—	—	—
6	32	Hersfeld-Rotenburg	59.20.3	—	—	—	—
6	32	Hersfeld-Rotenburg	60	—	—	—	—
6	32	Hersfeld-Rotenburg	60.1	—	—	—	—
6	32	Hersfeld-Rotenburg	60.2	—	—	—	—
6	32	Hersfeld-Rotenburg	61	•	•	•	•
6	32	Hersfeld-Rotenburg	61.1	—	—	—	—
6	32	Hersfeld-Rotenburg	61.2	•	•	•	•
6	32	Hersfeld-Rotenburg	61.3	—	—	—	—
6	32	Hersfeld-Rotenburg	61.9	—	—	—	—
6	32	Hersfeld-Rotenburg	61.90.1	—	—	—	—
6	32	Hersfeld-Rotenburg	61.90.9	—	—	—	—
6	32	Hersfeld-Rotenburg	62	51	13 805	40	13 845
6	32	Hersfeld-Rotenburg	62.01	19	9 670	25	9 695
6	32	Hersfeld-Rotenburg	62.01.1	7	5 636	25	5 661
6	32	Hersfeld-Rotenburg	62.01.9	12	4 033	—	4 034
6	32	Hersfeld-Rotenburg	62.02	20	3 385	14	3 399
6	32	Hersfeld-Rotenburg	62.03	6	329	•	•
6	32	Hersfeld-Rotenburg	62.09	6	422	•	•
6	32	Hersfeld-Rotenburg	63	7	11 303	•	•
6	32	Hersfeld-Rotenburg	63.1	—	—	—	—
6	32	Hersfeld-Rotenburg	63.11	—	—	—	—
6	32	Hersfeld-Rotenburg	63.12	—	—	—	—
6	32	Hersfeld-Rotenburg	63.9	7	11 303	•	•
6	32	Hersfeld-Rotenburg	63.91	—	—	—	—
6	32	Hersfeld-Rotenburg	63.99	7	11 303	•	•
6	32	Hersfeld-Rotenburg	K	17	18 542	19	18 560
6	32	Hersfeld-Rotenburg	64	8	17 777	•	•

6. Umsatzsteuerpflichtige und steuerbarer Umsatz 2018 in den kreisfreien Städten, Landkreisen und Regierungsbezirken nach wirtschaftlicher Gliederung

Regierungsbezirk	Kreisfreie Städte / Landkreise	Name	WZ 2008	Steuerpflichtige	Steuerbarer Umsatz		
					Lieferungen und Leistungen	Innergemeinschaftliche Erwerbe	Insgesamt
				Anzahl	1000 Euro		
6	32	Hersfeld-Rotenburg	64.1	4	17 451	•	•
6	32	Hersfeld-Rotenburg	64.11	—	—	—	—
6	32	Hersfeld-Rotenburg	64.19	4	17 451	•	•
6	32	Hersfeld-Rotenburg	64.19.1	—	—	—	—
6	32	Hersfeld-Rotenburg	64.19.2	•	•	•	•
6	32	Hersfeld-Rotenburg	64.19.3	•	•	•	•
6	32	Hersfeld-Rotenburg	64.19.4	—	—	—	—
6	32	Hersfeld-Rotenburg	64.19.5	—	—	—	—
6	32	Hersfeld-Rotenburg	64.19.6	—	—	—	—
6	32	Hersfeld-Rotenburg	64.2	4	325	•	•
6	32	Hersfeld-Rotenburg	64.3	—	—	—	—
6	32	Hersfeld-Rotenburg	64.9	—	—	—	—
6	32	Hersfeld-Rotenburg	64.91	—	—	—	—
6	32	Hersfeld-Rotenburg	64.92	—	—	—	—
6	32	Hersfeld-Rotenburg	64.92.1	—	—	—	—
6	32	Hersfeld-Rotenburg	64.92.2	—	—	—	—
6	32	Hersfeld-Rotenburg	64.99	—	—	—	—
6	32	Hersfeld-Rotenburg	64.99.1	—	—	—	—
6	32	Hersfeld-Rotenburg	64.99.9	—	—	—	—
6	32	Hersfeld-Rotenburg	65	—	—	—	—
6	32	Hersfeld-Rotenburg	65.1	—	—	—	—
6	32	Hersfeld-Rotenburg	65.11	—	—	—	—
6	32	Hersfeld-Rotenburg	65.12	—	—	—	—
6	32	Hersfeld-Rotenburg	65.12.1	—	—	—	—
6	32	Hersfeld-Rotenburg	65.12.2	—	—	—	—
6	32	Hersfeld-Rotenburg	65.2	—	—	—	—
6	32	Hersfeld-Rotenburg	65.3	—	—	—	—
6	32	Hersfeld-Rotenburg	66	9	765	•	•
6	32	Hersfeld-Rotenburg	66.1	5	490	•	•
6	32	Hersfeld-Rotenburg	66.11	—	—	—	—
6	32	Hersfeld-Rotenburg	66.12	—	—	—	—
6	32	Hersfeld-Rotenburg	66.19	5	490	•	•
6	32	Hersfeld-Rotenburg	66.2	4	275	•	•
6	32	Hersfeld-Rotenburg	66.21	—	—	—	—
6	32	Hersfeld-Rotenburg	66.22	4	275	•	•
6	32	Hersfeld-Rotenburg	66.29	—	—	—	—
6	32	Hersfeld-Rotenburg	66.3	—	—	—	—
6	32	Hersfeld-Rotenburg	L	363	82 999	3 572	86 570
6	32	Hersfeld-Rotenburg	68	363	82 999	3 572	86 570
6	32	Hersfeld-Rotenburg	68.1	12	8 810	•	•
6	32	Hersfeld-Rotenburg	68.2	311	62 541	3 572	66 113
6	32	Hersfeld-Rotenburg	68.3	40	11 648	•	•
6	32	Hersfeld-Rotenburg	68.31	16	6 896	•	•
6	32	Hersfeld-Rotenburg	68.32	24	4 751	•	•
6	32	Hersfeld-Rotenburg	M	391	147 350	652	148 002
6	32	Hersfeld-Rotenburg	69	106	33 253	1	33 255
6	32	Hersfeld-Rotenburg	69.1	38	10 649	1	10 650
6	32	Hersfeld-Rotenburg	69.10.1	17	7 610	1	7 611
6	32	Hersfeld-Rotenburg	69.10.2	18	2 783	•	•
6	32	Hersfeld-Rotenburg	69.10.3	—	—	—	—
6	32	Hersfeld-Rotenburg	69.10.4	—	—	—	—
6	32	Hersfeld-Rotenburg	69.10.9	3	256	•	•
6	32	Hersfeld-Rotenburg	69.2	68	22 604	1	22 605
6	32	Hersfeld-Rotenburg	69.20.1	•	•	•	•
6	32	Hersfeld-Rotenburg	69.20.2	—	—	—	—
6	32	Hersfeld-Rotenburg	69.20.3	61	22 111	1	22 112
6	32	Hersfeld-Rotenburg	69.20.4	•	•	•	•

6. Umsatzsteuerpflichtige und steuerbarer Umsatz 2018 in den kreisfreien Städten, Landkreisen und Regierungsbezirken nach wirtschaftlicher Gliederung

Regierungsbezirk	Kreisfreie Städte / Landkreise	Name	WZ 2008	Steuerpflichtige	Steuerbarer Umsatz		
					Lieferungen und Leistungen	Innergemeinschaftliche Erwerbe	Insgesamt
				Anzahl	1000 Euro		
6	32	Hersfeld-Rotenburg	70	69	45 278	214	45 492
6	32	Hersfeld-Rotenburg	70.1	30	35 593	190	35 782
6	32	Hersfeld-Rotenburg	70.10.1	4	22 504	—	22 504
6	32	Hersfeld-Rotenburg	70.10.9	26	13 089	190	13 278
6	32	Hersfeld-Rotenburg	70.2	39	9 685	25	9 710
6	32	Hersfeld-Rotenburg	70.21
6	32	Hersfeld-Rotenburg	70.22
6	32	Hersfeld-Rotenburg	71	146	56 630	335	56 964
6	32	Hersfeld-Rotenburg	71.1	138	54 636	335	54 971
6	32	Hersfeld-Rotenburg	71.11	40	16 957	7	16 964
6	32	Hersfeld-Rotenburg	71.11.1	23	12 129	.	.
6	32	Hersfeld-Rotenburg	71.11.2	—	—	—	—
6	32	Hersfeld-Rotenburg	71.11.3	5	3 283	.	.
6	32	Hersfeld-Rotenburg	71.11.4	12	1 545	6	1 551
6	32	Hersfeld-Rotenburg	71.12	98	37 679	328	38 007
6	32	Hersfeld-Rotenburg	71.12.1	41	12 215	1	12 216
6	32	Hersfeld-Rotenburg	71.12.2	34	21 997	327	22 325
6	32	Hersfeld-Rotenburg	71.12.3	3	1 051	.	.
6	32	Hersfeld-Rotenburg	71.12.9	20	2 416	.	.
6	32	Hersfeld-Rotenburg	71.2	8	1 993	—	1 993
6	32	Hersfeld-Rotenburg	72
6	32	Hersfeld-Rotenburg	72.1
6	32	Hersfeld-Rotenburg	72.11	—	—	—	—
6	32	Hersfeld-Rotenburg	72.19
6	32	Hersfeld-Rotenburg	72.2	—	—	—	—
6	32	Hersfeld-Rotenburg	73	26	6 394	95	6 489
6	32	Hersfeld-Rotenburg	73.1
6	32	Hersfeld-Rotenburg	73.11	23	6 171	95	6 266
6	32	Hersfeld-Rotenburg	73.12
6	32	Hersfeld-Rotenburg	73.2
6	32	Hersfeld-Rotenburg	74
6	32	Hersfeld-Rotenburg	74.1	4	400	4	404
6	32	Hersfeld-Rotenburg	74.10.1	—	—	—	—
6	32	Hersfeld-Rotenburg	74.10.2
6	32	Hersfeld-Rotenburg	74.10.3
6	32	Hersfeld-Rotenburg	74.2
6	32	Hersfeld-Rotenburg	74.20.1
6	32	Hersfeld-Rotenburg	74.20.2	—	—	—	—
6	32	Hersfeld-Rotenburg	74.3	4	148	2	150
6	32	Hersfeld-Rotenburg	74.30.1
6	32	Hersfeld-Rotenburg	74.30.2
6	32	Hersfeld-Rotenburg	74.9	17	1 986	.	.
6	32	Hersfeld-Rotenburg	75	16	3 099	.	.
6	32	Hersfeld-Rotenburg	75.00.1
6	32	Hersfeld-Rotenburg	75.00.9
6	32	Hersfeld-Rotenburg	N	185	109 837	142	109 978
6	32	Hersfeld-Rotenburg	77	32	31 475	19	31 494
6	32	Hersfeld-Rotenburg	77.1	4	982	.	.
6	32	Hersfeld-Rotenburg	77.11
6	32	Hersfeld-Rotenburg	77.12
6	32	Hersfeld-Rotenburg	77.2	7	1 664	.	.
6	32	Hersfeld-Rotenburg	77.21
6	32	Hersfeld-Rotenburg	77.22	—	—	—	—
6	32	Hersfeld-Rotenburg	77.29
6	32	Hersfeld-Rotenburg	77.3	21	28 828	8	28 837
6	32	Hersfeld-Rotenburg	77.31
6	32	Hersfeld-Rotenburg	77.32

6. Umsatzsteuerpflichtige und steuerbarer Umsatz 2018 in den kreisfreien Städten, Landkreisen und Regierungsbezirken nach wirtschaftlicher Gliederung

Regierungsbezirk	Kreisfreie Städte / Landkreise	Name	WZ 2008	Steuerpflichtige	Steuerbarer Umsatz		
					Lieferungen und Leistungen	Innergemeinschaftliche Erwerbe	Insgesamt
				Anzahl	1000 Euro		
6	32	Hersfeld-Rotenburg	77.33	—	—	—	—
6	32	Hersfeld-Rotenburg	77.34	—	—	—	—
6	32	Hersfeld-Rotenburg	77.35	—	—	—	—
6	32	Hersfeld-Rotenburg	77.39	•	•	•	•
6	32	Hersfeld-Rotenburg	77.4	—	—	—	—
6	32	Hersfeld-Rotenburg	78	6	18 107	1	18 108
6	32	Hersfeld-Rotenburg	78.1	•	•	•	•
6	32	Hersfeld-Rotenburg	78.2	•	•	•	•
6	32	Hersfeld-Rotenburg	78.3	—	—	—	—
6	32	Hersfeld-Rotenburg	79	10	2 486	—	2 486
6	32	Hersfeld-Rotenburg	79.1	10	2 486	—	2 486
6	32	Hersfeld-Rotenburg	79.11	•	•	•	•
6	32	Hersfeld-Rotenburg	79.12	•	•	•	•
6	32	Hersfeld-Rotenburg	79.9	—	—	—	—
6	32	Hersfeld-Rotenburg	80	11	7 670	9	7 679
6	32	Hersfeld-Rotenburg	80.1	•	•	•	•
6	32	Hersfeld-Rotenburg	80.2	•	•	•	•
6	32	Hersfeld-Rotenburg	80.3	—	—	—	—
6	32	Hersfeld-Rotenburg	81	98	39 078	81	39 159
6	32	Hersfeld-Rotenburg	81.1	32	4 147	10	4 157
6	32	Hersfeld-Rotenburg	81.2	34	29 397	23	29 420
6	32	Hersfeld-Rotenburg	81.21	8	25 165	23	25 188
6	32	Hersfeld-Rotenburg	81.22	•	•	•	•
6	32	Hersfeld-Rotenburg	81.22.1	20	3 618	•	•
6	32	Hersfeld-Rotenburg	81.22.9	•	•	•	•
6	32	Hersfeld-Rotenburg	81.29	•	•	•	•
6	32	Hersfeld-Rotenburg	81.29.1	—	—	—	—
6	32	Hersfeld-Rotenburg	81.29.2	•	•	•	•
6	32	Hersfeld-Rotenburg	81.29.9	•	•	•	•
6	32	Hersfeld-Rotenburg	81.3	32	5 534	47	5 582
6	32	Hersfeld-Rotenburg	81.30.1	29	5 408	•	•
6	32	Hersfeld-Rotenburg	81.30.9	3	126	•	•
6	32	Hersfeld-Rotenburg	82	28	11 021	31	11 053
6	32	Hersfeld-Rotenburg	82.1	•	•	•	•
6	32	Hersfeld-Rotenburg	82.11	5	281	•	•
6	32	Hersfeld-Rotenburg	82.19	•	•	•	•
6	32	Hersfeld-Rotenburg	82.2	•	•	•	•
6	32	Hersfeld-Rotenburg	82.3	—	—	—	—
6	32	Hersfeld-Rotenburg	82.9	20	10 272	31	10 303
6	32	Hersfeld-Rotenburg	82.91	—	—	—	—
6	32	Hersfeld-Rotenburg	82.91.1	—	—	—	—
6	32	Hersfeld-Rotenburg	82.91.2	—	—	—	—
6	32	Hersfeld-Rotenburg	82.92	—	—	—	—
6	32	Hersfeld-Rotenburg	82.99	20	10 272	31	10 303
6	32	Hersfeld-Rotenburg	82.99.1	—	—	—	—
6	32	Hersfeld-Rotenburg	82.99.9	20	10 272	31	10 303
6	32	Hersfeld-Rotenburg	O	—	—	—	—
6	32	Hersfeld-Rotenburg	P	•	•	•	•
6	32	Hersfeld-Rotenburg	85	•	•	•	•
6	32	Hersfeld-Rotenburg	85.1	—	—	—	—
6	32	Hersfeld-Rotenburg	85.2	—	—	—	—
6	32	Hersfeld-Rotenburg	85.3	•	•	•	•
6	32	Hersfeld-Rotenburg	85.31	—	—	—	—
6	32	Hersfeld-Rotenburg	85.32	•	•	•	•
6	32	Hersfeld-Rotenburg	85.4	—	—	—	—
6	32	Hersfeld-Rotenburg	85.41	—	—	—	—
6	32	Hersfeld-Rotenburg	85.42	—	—	—	—

6. Umsatzsteuerpflichtige und steuerbarer Umsatz 2018 in den kreisfreien Städten, Landkreisen und Regierungsbezirken nach wirtschaftlicher Gliederung

Regierungsbezirk	Kreisfreie Städte / Landkreise	Name	WZ 2008	Steuerpflichtige	Steuerbarer Umsatz		
					Lieferungen und Leistungen	Innergemeinschaftliche Erwerbe	Insgesamt
				Anzahl	1000 Euro		
6	32	Hersfeld-Rotenburg	85.42.1	—	—	—	—
6	32	Hersfeld-Rotenburg	85.42.2	—	—	—	—
6	32	Hersfeld-Rotenburg	85.42.3	—	—	—	—
6	32	Hersfeld-Rotenburg	85.42.4	—	—	—	—
6	32	Hersfeld-Rotenburg	85.5	40	12 587	13	12 599
6	32	Hersfeld-Rotenburg	85.51	•	•	•	•
6	32	Hersfeld-Rotenburg	85.52	•	•	•	•
6	32	Hersfeld-Rotenburg	85.53	16	2 826	•	•
6	32	Hersfeld-Rotenburg	85.59	12	7 845	6	7 851
6	32	Hersfeld-Rotenburg	85.59.1	—	—	—	—
6	32	Hersfeld-Rotenburg	85.59.2	•	•	•	•
6	32	Hersfeld-Rotenburg	85.59.9	•	•	•	•
6	32	Hersfeld-Rotenburg	85.6	—	—	—	—
6	32	Hersfeld-Rotenburg	Q	56	31 843	514	32 357
6	32	Hersfeld-Rotenburg	86	47	28 019	511	28 529
6	32	Hersfeld-Rotenburg	86.1	•	•	•	•
6	32	Hersfeld-Rotenburg	86.10.1	•	•	•	•
6	32	Hersfeld-Rotenburg	86.10.2	—	—	—	—
6	32	Hersfeld-Rotenburg	86.10.3	•	•	•	•
6	32	Hersfeld-Rotenburg	86.2	24	13 462	—	13 462
6	32	Hersfeld-Rotenburg	86.21	4	257	•	•
6	32	Hersfeld-Rotenburg	86.22	4	2 014	•	•
6	32	Hersfeld-Rotenburg	86.23	16	11 191	—	11 191
6	32	Hersfeld-Rotenburg	86.9	•	•	•	•
6	32	Hersfeld-Rotenburg	86.90.1	•	•	•	•
6	32	Hersfeld-Rotenburg	86.90.2	3	1 467	—	1 467
6	32	Hersfeld-Rotenburg	86.90.3	•	•	•	•
6	32	Hersfeld-Rotenburg	86.90.9	15	2 417	1	2 417
6	32	Hersfeld-Rotenburg	87	3	2 598	•	•
6	32	Hersfeld-Rotenburg	87.1	•	•	•	•
6	32	Hersfeld-Rotenburg	87.2	—	—	—	—
6	32	Hersfeld-Rotenburg	87.3	—	—	—	—
6	32	Hersfeld-Rotenburg	87.9	•	•	•	•
6	32	Hersfeld-Rotenburg	88	6	1 226	•	•
6	32	Hersfeld-Rotenburg	88.1	•	•	•	•
6	32	Hersfeld-Rotenburg	88.10.1	•	•	•	•
6	32	Hersfeld-Rotenburg	88.10.2	—	—	—	—
6	32	Hersfeld-Rotenburg	88.9	•	•	•	•
6	32	Hersfeld-Rotenburg	88.91	—	—	—	—
6	32	Hersfeld-Rotenburg	88.99	•	•	•	•
6	32	Hersfeld-Rotenburg	R	68	12 234	75	12 309
6	32	Hersfeld-Rotenburg	90	21	3 687	2	3 689
6	32	Hersfeld-Rotenburg	90.01	8	2 257	2	2 260
6	32	Hersfeld-Rotenburg	90.01.1	•	•	•	•
6	32	Hersfeld-Rotenburg	90.01.2	•	•	•	•
6	32	Hersfeld-Rotenburg	90.01.3	•	•	•	•
6	32	Hersfeld-Rotenburg	90.01.4	•	•	•	•
6	32	Hersfeld-Rotenburg	90.02	•	•	•	•
6	32	Hersfeld-Rotenburg	90.03	10	1 260	•	•
6	32	Hersfeld-Rotenburg	90.03.1	•	•	•	•
6	32	Hersfeld-Rotenburg	90.03.2	•	•	•	•
6	32	Hersfeld-Rotenburg	90.03.3	•	•	•	•
6	32	Hersfeld-Rotenburg	90.03.4	•	•	•	•
6	32	Hersfeld-Rotenburg	90.03.5	6	326	•	•
6	32	Hersfeld-Rotenburg	90.04	•	•	•	•
6	32	Hersfeld-Rotenburg	90.04.1	—	—	—	—
6	32	Hersfeld-Rotenburg	90.04.2	•	•	•	•

6. Umsatzsteuerpflichtige und steuerbarer Umsatz 2018 in den kreisfreien Städten, Landkreisen und Regierungsbezirken nach wirtschaftlicher Gliederung

Regierungsbezirk	Kreisfreie Städte / Landkreise	Name	WZ 2008	Steuerpflichtige	Steuerbarer Umsatz		
					Lieferungen und Leistungen	Innergemeinschaftliche Erwerbe	Insgesamt
				Anzahl	1000 Euro		
6	32	Hersfeld-Rotenburg	90.04.3	—	—	—	—
6	32	Hersfeld-Rotenburg	91	—	—	—	—
6	32	Hersfeld-Rotenburg	91.01	—	—	—	—
6	32	Hersfeld-Rotenburg	91.02	—	—	—	—
6	32	Hersfeld-Rotenburg	91.03	—	—	—	—
6	32	Hersfeld-Rotenburg	91.04	—	—	—	—
6	32	Hersfeld-Rotenburg	92	13	3 547	7	3 554
6	32	Hersfeld-Rotenburg	92.00.1	8	3 133	•	•
6	32	Hersfeld-Rotenburg	92.00.2	—	—	—	—
6	32	Hersfeld-Rotenburg	92.00.3	5	413	•	•
6	32	Hersfeld-Rotenburg	93	34	5 001	65	5 066
6	32	Hersfeld-Rotenburg	93.1	22	3 561	40	3 601
6	32	Hersfeld-Rotenburg	93.11	6	1 636	3	1 638
6	32	Hersfeld-Rotenburg	93.12	5	248	35	284
6	32	Hersfeld-Rotenburg	93.13	7	1 315	•	•
6	32	Hersfeld-Rotenburg	93.19	4	362	•	•
6	32	Hersfeld-Rotenburg	93.2	12	1 440	26	1 465
6	32	Hersfeld-Rotenburg	93.21	•	•	•	•
6	32	Hersfeld-Rotenburg	93.29	•	•	•	•
6	32	Hersfeld-Rotenburg	S	178	24 575	558	25 133
6	32	Hersfeld-Rotenburg	94	7	2 602	468	3 070
6	32	Hersfeld-Rotenburg	94.1	•	•	•	•
6	32	Hersfeld-Rotenburg	94.11	•	•	•	•
6	32	Hersfeld-Rotenburg	94.12	•	•	•	•
6	32	Hersfeld-Rotenburg	94.2	—	—	—	—
6	32	Hersfeld-Rotenburg	94.9	•	•	•	•
6	32	Hersfeld-Rotenburg	94.91	—	—	—	—
6	32	Hersfeld-Rotenburg	94.92	—	—	—	—
6	32	Hersfeld-Rotenburg	94.99	•	•	•	•
6	32	Hersfeld-Rotenburg	94.99.1	•	•	•	•
6	32	Hersfeld-Rotenburg	94.99.2	—	—	—	—
6	32	Hersfeld-Rotenburg	94.99.3	•	•	•	•
6	32	Hersfeld-Rotenburg	94.99.4	•	•	•	•
6	32	Hersfeld-Rotenburg	94.99.9	•	•	•	•
6	32	Hersfeld-Rotenburg	95	11	578	—	578
6	32	Hersfeld-Rotenburg	95.1	•	•	•	•
6	32	Hersfeld-Rotenburg	95.11	•	•	•	•
6	32	Hersfeld-Rotenburg	95.12	—	—	—	—
6	32	Hersfeld-Rotenburg	95.2	•	•	•	•
6	32	Hersfeld-Rotenburg	95.21	—	—	—	—
6	32	Hersfeld-Rotenburg	95.22	•	•	•	•
6	32	Hersfeld-Rotenburg	95.23	•	•	•	•
6	32	Hersfeld-Rotenburg	95.24	•	•	•	•
6	32	Hersfeld-Rotenburg	95.25	•	•	•	•
6	32	Hersfeld-Rotenburg	95.29	5	206	•	•
6	32	Hersfeld-Rotenburg	96	160	21 395	90	21 485
6	32	Hersfeld-Rotenburg	96.01	4	5 326	50	5 376
6	32	Hersfeld-Rotenburg	96.02	105	9 332	41	9 372
6	32	Hersfeld-Rotenburg	96.02.1	85	8 143	24	8 168
6	32	Hersfeld-Rotenburg	96.02.2	20	1 188	16	1 205
6	32	Hersfeld-Rotenburg	96.03	7	1 470	•	•
6	32	Hersfeld-Rotenburg	96.03.1	7	1 470	•	•
6	32	Hersfeld-Rotenburg	96.03.2	—	—	—	—
6	32	Hersfeld-Rotenburg	96.04	5	2 250	•	•
6	32	Hersfeld-Rotenburg	96.09	39	3 017	—	3 017
6	33	Kassel	A - S	7 120	8 698 488	584 051	9 282 539
6	33	Kassel	A	263	65 044	1 718	66 762

6. Umsatzsteuerpflichtige und steuerbarer Umsatz 2018 in den kreisfreien Städten, Landkreisen und Regierungsbezirken nach wirtschaftlicher Gliederung

Regierungsbezirk	Kreisfreie Städte / Landkreise	Name	WZ 2008	Steuerpflichtige	Steuerbarer Umsatz		
					Lieferungen und Leistungen	Innergemeinschaftliche Erwerbe	Insgesamt
					1000 Euro		
				Anzahl			
6	33	Kassel	01	232	58 280	1 540	59 820
6	33	Kassel	01.1
6	33	Kassel	01.11	46	9 226	—	9 226
6	33	Kassel	01.12	—	—	—	—
6	33	Kassel	01.13
6	33	Kassel	01.13.1
6	33	Kassel	01.13.2
6	33	Kassel	01.14	—	—	—	—
6	33	Kassel	01.15	—	—	—	—
6	33	Kassel	01.16	—	—	—	—
6	33	Kassel	01.19
6	33	Kassel	01.19.1
6	33	Kassel	01.19.2	—	—	—	—
6	33	Kassel	01.19.9	—	—	—	—
6	33	Kassel	01.2
6	33	Kassel	01.21	—	—	—	—
6	33	Kassel	01.22	—	—	—	—
6	33	Kassel	01.23	—	—	—	—
6	33	Kassel	01.24	—	—	—	—
6	33	Kassel	01.25
6	33	Kassel	01.25.1
6	33	Kassel	01.25.9	—	—	—	—
6	33	Kassel	01.26	—	—	—	—
6	33	Kassel	01.27	—	—	—	—
6	33	Kassel	01.28	—	—	—	—
6	33	Kassel	01.29	—	—	—	—
6	33	Kassel	01.3	5	1 724	87	1 811
6	33	Kassel	01.30.1
6	33	Kassel	01.30.2
6	33	Kassel	01.4	26	15 403	1 296	16 698
6	33	Kassel	01.41
6	33	Kassel	01.42
6	33	Kassel	01.43	9	2 454	4	2 458
6	33	Kassel	01.44	—	—	—	—
6	33	Kassel	01.45
6	33	Kassel	01.46	4	757	3	760
6	33	Kassel	01.47	6	8 179	1 289	9 468
6	33	Kassel	01.49
6	33	Kassel	01.5	118	24 129	36	24 165
6	33	Kassel	01.6	32	6 290	5	6 295
6	33	Kassel	01.61	17	3 578	5	3 583
6	33	Kassel	01.62	12	1 610	.	.
6	33	Kassel	01.63	—	—	—	—
6	33	Kassel	01.64	3	1 101	.	.
6	33	Kassel	01.7	—	—	—	—
6	33	Kassel	02
6	33	Kassel	02.1
6	33	Kassel	02.2
6	33	Kassel	02.3	—	—	—	—
6	33	Kassel	02.4	19	4 222	.	.
6	33	Kassel	03
6	33	Kassel	03.1
6	33	Kassel	03.11	—	—	—	—
6	33	Kassel	03.12
6	33	Kassel	03.2
6	33	Kassel	03.21	—	—	—	—
6	33	Kassel	03.22

6. Umsatzsteuerpflichtige und steuerbarer Umsatz 2018 in den kreisfreien Städten, Landkreisen und Regierungsbezirken nach wirtschaftlicher Gliederung

Regierungs- bezirk	Kreisfreie Städte / Landkreise	Name	WZ 2008	Steuer- pflichtige	Steuerbarer Umsatz		
					Lieferungen und Leistungen	Inner- gemein- schaftliche Erwerbe	Insgesamt
				Anzahl	1000 Euro		
6	33	Kassel	B	5	5 062	10	5 071
6	33	Kassel	05	—	—	—	—
6	33	Kassel	05.1	—	—	—	—
6	33	Kassel	05.2	—	—	—	—
6	33	Kassel	06	—	—	—	—
6	33	Kassel	06.1	—	—	—	—
6	33	Kassel	06.2	—	—	—	—
6	33	Kassel	07	—	—	—	—
6	33	Kassel	07.1	—	—	—	—
6	33	Kassel	07.2	—	—	—	—
6	33	Kassel	07.21	—	—	—	—
6	33	Kassel	07.29	—	—	—	—
6	33	Kassel	08	5	5 062	10	5 071
6	33	Kassel	08.1	5	5 062	10	5 071
6	33	Kassel	08.11
6	33	Kassel	08.12
6	33	Kassel	08.9	—	—	—	—
6	33	Kassel	08.91	—	—	—	—
6	33	Kassel	08.92	—	—	—	—
6	33	Kassel	08.93	—	—	—	—
6	33	Kassel	08.99	—	—	—	—
6	33	Kassel	09	—	—	—	—
6	33	Kassel	09.1	—	—	—	—
6	33	Kassel	09.9	—	—	—	—
6	33	Kassel	C	597	1 589 230	188 038	1 777 268
6	33	Kassel	10	83	98 407	1 398	99 805
6	33	Kassel	10.1	39	46 867	79	46 946
6	33	Kassel	10.11
6	33	Kassel	10.12
6	33	Kassel	10.13	36	46 208	79	46 287
6	33	Kassel	10.2
6	33	Kassel	10.3
6	33	Kassel	10.31
6	33	Kassel	10.32
6	33	Kassel	10.39
6	33	Kassel	10.4	—	—	—	—
6	33	Kassel	10.41	—	—	—	—
6	33	Kassel	10.42	—	—	—	—
6	33	Kassel	10.5	—	—	—	—
6	33	Kassel	10.51	—	—	—	—
6	33	Kassel	10.52	—	—	—	—
6	33	Kassel	10.6
6	33	Kassel	10.61
6	33	Kassel	10.62	—	—	—	—
6	33	Kassel	10.7	33	38 108	—	38 108
6	33	Kassel	10.71
6	33	Kassel	10.72	—	—	—	—
6	33	Kassel	10.73
6	33	Kassel	10.8	5	829	1	829
6	33	Kassel	10.81	—	—	—	—
6	33	Kassel	10.82
6	33	Kassel	10.83	—	—	—	—
6	33	Kassel	10.84	—	—	—	—
6	33	Kassel	10.85
6	33	Kassel	10.86	—	—	—	—
6	33	Kassel	10.89
6	33	Kassel	10.9

6. Umsatzsteuerpflichtige und steuerbarer Umsatz 2018 in den kreisfreien Städten, Landkreisen und Regierungsbezirken nach wirtschaftlicher Gliederung

Regierungsbezirk	Kreisfreie Städte / Landkreise	Name	WZ 2008	Steuerpflichtige	Steuerbarer Umsatz		
					Lieferungen und Leistungen	Innergemeinschaftliche Erwerbe	Insgesamt
				Anzahl	1000 Euro		
6	33	Kassel	10.91
6	33	Kassel	10.92	—	—	—	—
6	33	Kassel	11	5	8 263	49	8 312
6	33	Kassel	11.01
6	33	Kassel	11.02	—	—	—	—
6	33	Kassel	11.03	—	—	—	—
6	33	Kassel	11.04	—	—	—	—
6	33	Kassel	11.05
6	33	Kassel	11.06	—	—	—	—
6	33	Kassel	11.07	—	—	—	—
6	33	Kassel	12	—	—	—	—
6	33	Kassel	13	13	33 019	5 461	38 480
6	33	Kassel	13.1	—	—	—	—
6	33	Kassel	13.2	—	—	—	—
6	33	Kassel	13.3	5	457	1	458
6	33	Kassel	13.9	8	32 562	5 460	38 022
6	33	Kassel	13.91	—	—	—	—
6	33	Kassel	13.92
6	33	Kassel	13.93
6	33	Kassel	13.94	—	—	—	—
6	33	Kassel	13.95	—	—	—	—
6	33	Kassel	13.96
6	33	Kassel	13.99
6	33	Kassel	14	7	472	10	482
6	33	Kassel	14.1	7	472	10	482
6	33	Kassel	14.11
6	33	Kassel	14.12	—	—	—	—
6	33	Kassel	14.13
6	33	Kassel	14.14
6	33	Kassel	14.19	4	319	9	328
6	33	Kassel	14.2	—	—	—	—
6	33	Kassel	14.3	—	—	—	—
6	33	Kassel	14.31	—	—	—	—
6	33	Kassel	14.39	—	—	—	—
6	33	Kassel	15
6	33	Kassel	15.1
6	33	Kassel	15.11	—	—	—	—
6	33	Kassel	15.12
6	33	Kassel	15.2	—	—	—	—
6	33	Kassel	16	52	29 125	929	30 054
6	33	Kassel	16.1	20	11 154	1	11 154
6	33	Kassel	16.2	32	17 971	928	18 899
6	33	Kassel	16.21
6	33	Kassel	16.22	—	—	—	—
6	33	Kassel	16.23	21	8 595	82	8 677
6	33	Kassel	16.24
6	33	Kassel	16.29	5	2 196	.	.
6	33	Kassel	17	4	401	.	.
6	33	Kassel	17.1	—	—	—	—
6	33	Kassel	17.11	—	—	—	—
6	33	Kassel	17.12	—	—	—	—
6	33	Kassel	17.2	4	401	.	.
6	33	Kassel	17.21
6	33	Kassel	17.22	—	—	—	—
6	33	Kassel	17.23
6	33	Kassel	17.24	—	—	—	—
6	33	Kassel	17.29

6. Umsatzsteuerpflichtige und steuerbarer Umsatz 2018 in den kreisfreien Städten, Landkreisen und Regierungsbezirken nach wirtschaftlicher Gliederung

Regierungsbezirk	Kreisfreie Städte / Landkreise	Name	WZ 2008	Steuerpflichtige	Steuerbarer Umsatz		
					Lieferungen und Leistungen	Innergemeinschaftliche Erwerbe	Insgesamt
				Anzahl	1000 Euro		
6	33	Kassel	18	24	27 862	66	27 928
6	33	Kassel	18.1
6	33	Kassel	18.11
6	33	Kassel	18.12	16	21 386	64	21 449
6	33	Kassel	18.13
6	33	Kassel	18.14
6	33	Kassel	18.2
6	33	Kassel	19	—	—	—	—
6	33	Kassel	19.1	—	—	—	—
6	33	Kassel	19.2	—	—	—	—
6	33	Kassel	20	12	59 850	2 368	62 219
6	33	Kassel	20.1
6	33	Kassel	20.11	—	—	—	—
6	33	Kassel	20.12	—	—	—	—
6	33	Kassel	20.13	—	—	—	—
6	33	Kassel	20.14
6	33	Kassel	20.15	—	—	—	—
6	33	Kassel	20.16
6	33	Kassel	20.17	—	—	—	—
6	33	Kassel	20.2
6	33	Kassel	20.3
6	33	Kassel	20.4	3	199	.	.
6	33	Kassel	20.41	—	—	—	—
6	33	Kassel	20.42	3	199	.	.
6	33	Kassel	20.5	—	—	—	—
6	33	Kassel	20.51	—	—	—	—
6	33	Kassel	20.52	—	—	—	—
6	33	Kassel	20.53	—	—	—	—
6	33	Kassel	20.59	—	—	—	—
6	33	Kassel	20.6	—	—	—	—
6	33	Kassel	21	—	—	—	—
6	33	Kassel	21.1	—	—	—	—
6	33	Kassel	21.2	—	—	—	—
6	33	Kassel	22	19	17 474	1 621	19 095
6	33	Kassel	22.1	4	2 578	5	2 584
6	33	Kassel	22.11
6	33	Kassel	22.19
6	33	Kassel	22.2	15	14 896	1 615	16 511
6	33	Kassel	22.21	4	9 130	1 272	10 402
6	33	Kassel	22.22	—	—	—	—
6	33	Kassel	22.23	5	4 021	4	4 025
6	33	Kassel	22.29	6	1 745	339	2 084
6	33	Kassel	23	32	50 839	2 299	53 139
6	33	Kassel	23.1
6	33	Kassel	23.11	—	—	—	—
6	33	Kassel	23.12
6	33	Kassel	23.13	—	—	—	—
6	33	Kassel	23.14	—	—	—	—
6	33	Kassel	23.19
6	33	Kassel	23.2	—	—	—	—
6	33	Kassel	23.3
6	33	Kassel	23.31	—	—	—	—
6	33	Kassel	23.32
6	33	Kassel	23.4
6	33	Kassel	23.41	—	—	—	—
6	33	Kassel	23.42	—	—	—	—
6	33	Kassel	23.43

6. Umsatzsteuerpflichtige und steuerbarer Umsatz 2018 in den kreisfreien Städten, Landkreisen und Regierungsbezirken nach wirtschaftlicher Gliederung

Regierungsbezirk	Kreisfreie Städte / Landkreise	Name	WZ 2008	Steuerpflichtige	Steuerbarer Umsatz		
					Lieferungen und Leistungen	Innergemeinschaftliche Erwerbe	Insgesamt
				Anzahl	1000 Euro		
6	33	Kassel	23.44	—	—	—	—
6	33	Kassel	23.49	—	—	—	—
6	33	Kassel	23.5	—	—	—	—
6	33	Kassel	23.51	—	—	—	—
6	33	Kassel	23.52	—	—	—	—
6	33	Kassel	23.6	•	•	•	•
6	33	Kassel	23.61	•	•	•	•
6	33	Kassel	23.62	—	—	—	—
6	33	Kassel	23.63	—	—	—	—
6	33	Kassel	23.64	—	—	—	—
6	33	Kassel	23.65	—	—	—	—
6	33	Kassel	23.69	—	—	—	—
6	33	Kassel	23.7	18	5 640	295	5 935
6	33	Kassel	23.9	•	•	•	•
6	33	Kassel	23.91	•	•	•	•
6	33	Kassel	23.99	•	•	•	•
6	33	Kassel	24	•	•	•	•
6	33	Kassel	24.1	•	•	•	•
6	33	Kassel	24.2	•	•	•	•
6	33	Kassel	24.3	—	—	—	—
6	33	Kassel	24.31	—	—	—	—
6	33	Kassel	24.32	—	—	—	—
6	33	Kassel	24.33	—	—	—	—
6	33	Kassel	24.34	—	—	—	—
6	33	Kassel	24.4	—	—	—	—
6	33	Kassel	24.41	—	—	—	—
6	33	Kassel	24.42	—	—	—	—
6	33	Kassel	24.43	—	—	—	—
6	33	Kassel	24.44	—	—	—	—
6	33	Kassel	24.45	—	—	—	—
6	33	Kassel	24.46	—	—	—	—
6	33	Kassel	24.5	•	•	•	•
6	33	Kassel	24.51	—	—	—	—
6	33	Kassel	24.52	—	—	—	—
6	33	Kassel	24.53	•	•	•	•
6	33	Kassel	24.54	—	—	—	—
6	33	Kassel	25	83	113 190	1 456	114 647
6	33	Kassel	25.1	23	43 736	329	44 065
6	33	Kassel	25.11	18	34 446	194	34 640
6	33	Kassel	25.12	5	9 290	135	9 425
6	33	Kassel	25.2	•	•	•	•
6	33	Kassel	25.21	—	—	—	—
6	33	Kassel	25.29	•	•	•	•
6	33	Kassel	25.3	—	—	—	—
6	33	Kassel	25.4	—	—	—	—
6	33	Kassel	25.5	7	17 843	82	17 926
6	33	Kassel	25.6	38	37 999	552	38 551
6	33	Kassel	25.61	7	14 410	4	14 413
6	33	Kassel	25.62	31	23 589	548	24 137
6	33	Kassel	25.7	9	5 015	445	5 460
6	33	Kassel	25.71	—	—	—	—
6	33	Kassel	25.72	•	•	•	•
6	33	Kassel	25.73	•	•	•	•
6	33	Kassel	25.73.1	•	•	•	•
6	33	Kassel	25.73.2	•	•	•	•
6	33	Kassel	25.73.3	—	—	—	—
6	33	Kassel	25.73.4	—	—	—	—

6. Umsatzsteuerpflichtige und steuerbarer Umsatz 2018 in den kreisfreien Städten, Landkreisen und Regierungsbezirken nach wirtschaftlicher Gliederung

Regierungsbezirk	Kreisfreie Städte / Landkreise	Name	WZ 2008	Steuerpflichtige	Steuerbarer Umsatz		
					Lieferungen und Leistungen	Innergemeinschaftliche Erwerbe	Insgesamt
				Anzahl	1000 Euro		
6	33	Kassel	25.73.5
6	33	Kassel	25.9
6	33	Kassel	25.91	—	—	—	—
6	33	Kassel	25.92	—	—	—	—
6	33	Kassel	25.93
6	33	Kassel	25.94	—	—	—	—
6	33	Kassel	25.99	4	1 275	31	1 307
6	33	Kassel	26	37	72 635	3 460	76 095
6	33	Kassel	26.1	8	15 668	818	16 486
6	33	Kassel	26.11
6	33	Kassel	26.11.1
6	33	Kassel	26.11.9
6	33	Kassel	26.12
6	33	Kassel	26.2	6	2 152	.	.
6	33	Kassel	26.3
6	33	Kassel	26.4	5	1 957	47	2 003
6	33	Kassel	26.5	12	50 641	2 492	53 132
6	33	Kassel	26.51	12	50 641	2 492	53 132
6	33	Kassel	26.51.1
6	33	Kassel	26.51.2
6	33	Kassel	26.51.3	—	—	—	—
6	33	Kassel	26.52	—	—	—	—
6	33	Kassel	26.6
6	33	Kassel	26.7
6	33	Kassel	26.8	—	—	—	—
6	33	Kassel	27
6	33	Kassel	27.1
6	33	Kassel	27.11	4	5 599	80	5 679
6	33	Kassel	27.12
6	33	Kassel	27.2	—	—	—	—
6	33	Kassel	27.3
6	33	Kassel	27.31	—	—	—	—
6	33	Kassel	27.32
6	33	Kassel	27.33
6	33	Kassel	27.4
6	33	Kassel	27.5
6	33	Kassel	27.51
6	33	Kassel	27.52	—	—	—	—
6	33	Kassel	27.9
6	33	Kassel	28	54	152 549	4 635	157 184
6	33	Kassel	28.1	9	69 327	2 928	72 255
6	33	Kassel	28.11	—	—	—	—
6	33	Kassel	28.12	4	4 232	256	4 488
6	33	Kassel	28.13
6	33	Kassel	28.14
6	33	Kassel	28.15
6	33	Kassel	28.2	21	36 152	1 404	37 556
6	33	Kassel	28.21
6	33	Kassel	28.21.1	—	—	—	—
6	33	Kassel	28.21.9
6	33	Kassel	28.22	5	10 521	256	10 777
6	33	Kassel	28.23	—	—	—	—
6	33	Kassel	28.24
6	33	Kassel	28.25
6	33	Kassel	28.29	6	10 187	78	10 266
6	33	Kassel	28.3	—	—	—	—
6	33	Kassel	28.4	7	13 720	27	13 747

6. Umsatzsteuerpflichtige und steuerbarer Umsatz 2018 in den kreisfreien Städten, Landkreisen und Regierungsbezirken nach wirtschaftlicher Gliederung

Regierungsbezirk	Kreisfreie Städte / Landkreise	Name	WZ 2008	Steuerpflichtige	Steuerbarer Umsatz		
					Lieferungen und Leistungen	Innergemeinschaftliche Erwerbe	Insgesamt
				Anzahl	1000 Euro		
6	33	Kassel	28.41
6	33	Kassel	28.49
6	33	Kassel	28.9	17	33 349	276	33 625
6	33	Kassel	28.91	—	—	—	—
6	33	Kassel	28.92
6	33	Kassel	28.92.1
6	33	Kassel	28.92.2
6	33	Kassel	28.93
6	33	Kassel	28.94	3	315	.	.
6	33	Kassel	28.95	—	—	—	—
6	33	Kassel	28.96
6	33	Kassel	28.99	7	9 040	51	9 092
6	33	Kassel	29	13	213 693	14 965	228 658
6	33	Kassel	29.1	—	—	—	—
6	33	Kassel	29.10.1	—	—	—	—
6	33	Kassel	29.10.2	—	—	—	—
6	33	Kassel	29.2	7	42 759	900	43 660
6	33	Kassel	29.3	6	170 934	14 065	184 998
6	33	Kassel	29.31
6	33	Kassel	29.32
6	33	Kassel	30	5	11 623	209	11 833
6	33	Kassel	30.1	—	—	—	—
6	33	Kassel	30.11	—	—	—	—
6	33	Kassel	30.12	—	—	—	—
6	33	Kassel	30.2	—	—	—	—
6	33	Kassel	30.20.1	—	—	—	—
6	33	Kassel	30.20.2	—	—	—	—
6	33	Kassel	30.3
6	33	Kassel	30.4	—	—	—	—
6	33	Kassel	30.9
6	33	Kassel	30.91
6	33	Kassel	30.92
6	33	Kassel	30.99	—	—	—	—
6	33	Kassel	31
6	33	Kassel	31.01
6	33	Kassel	31.02
6	33	Kassel	31.03
6	33	Kassel	31.09	24	16 246	427	16 673
6	33	Kassel	31.09.1
6	33	Kassel	31.09.9
6	33	Kassel	32	54	26 875	209	27 084
6	33	Kassel	32.1	5	2 628	42	2 670
6	33	Kassel	32.11	—	—	—	—
6	33	Kassel	32.12	5	2 628	42	2 670
6	33	Kassel	32.13	—	—	—	—
6	33	Kassel	32.2	4	1 581	33	1 614
6	33	Kassel	32.3
6	33	Kassel	32.4
6	33	Kassel	32.5	40	20 052	91	20 143
6	33	Kassel	32.50.1	6	1 567	14	1 580
6	33	Kassel	32.50.2	9	5 043	76	5 119
6	33	Kassel	32.50.3	25	13 442	1	13 443
6	33	Kassel	32.9
6	33	Kassel	32.91	—	—	—	—
6	33	Kassel	32.99
6	33	Kassel	33	47	70 493	1 190	71 683
6	33	Kassel	33.1	30	53 575	1 125	54 700

6. Umsatzsteuerpflichtige und steuerbarer Umsatz 2018 in den kreisfreien Städten, Landkreisen und Regierungsbezirken nach wirtschaftlicher Gliederung

Regierungsbezirk	Kreisfreie Städte / Landkreise	Name	WZ 2008	Steuerpflichtige	Steuerbarer Umsatz		
					Lieferungen und Leistungen	Innergemeinschaftliche Erwerbe	Insgesamt
					1000 Euro		
				Anzahl			
6	33	Kassel	33.11
6	33	Kassel	33.12	14	28 387	538	28 925
6	33	Kassel	33.13
6	33	Kassel	33.14
6	33	Kassel	33.15
6	33	Kassel	33.16
6	33	Kassel	33.17	5	1 261	.	.
6	33	Kassel	33.19	—	—	—	—
6	33	Kassel	33.2	17	16 918	65	16 983
6	33	Kassel	D	279	83 350	1 070	84 420
6	33	Kassel	35	279	83 350	1 070	84 420
6	33	Kassel	35.1	258	78 585	1 060	79 645
6	33	Kassel	35.11
6	33	Kassel	35.11.1
6	33	Kassel	35.11.2	40	23 832	4	23 836
6	33	Kassel	35.11.3	191	46 467	1 048	47 515
6	33	Kassel	35.12	—	—	—	—
6	33	Kassel	35.13
6	33	Kassel	35.14
6	33	Kassel	35.2
6	33	Kassel	35.21
6	33	Kassel	35.21.1	—	—	—	—
6	33	Kassel	35.21.2	15	3 835	10	3 845
6	33	Kassel	35.21.3
6	33	Kassel	35.22	—	—	—	—
6	33	Kassel	35.23	—	—	—	—
6	33	Kassel	35.3
6	33	Kassel	E	51	103 851	365	104 216
6	33	Kassel	36	28	32 315	113	32 429
6	33	Kassel	36.00.1
6	33	Kassel	36.00.2
6	33	Kassel	36.00.3
6	33	Kassel	37	3	7 803	7	7 810
6	33	Kassel	37.00.1	3	7 803	7	7 810
6	33	Kassel	37.00.2	—	—	—	—
6	33	Kassel	38	20	63 733	244	63 977
6	33	Kassel	38.1	10	50 035	11	50 046
6	33	Kassel	38.11	10	50 035	11	50 046
6	33	Kassel	38.12	—	—	—	—
6	33	Kassel	38.2	5	5 444	8	5 452
6	33	Kassel	38.21	5	5 444	8	5 452
6	33	Kassel	38.22	—	—	—	—
6	33	Kassel	38.3	5	8 254	225	8 479
6	33	Kassel	38.31
6	33	Kassel	38.32
6	33	Kassel	39	—	—	—	—
6	33	Kassel	F	859	385 851	1 679	387 530
6	33	Kassel	41	80	53 057	94	53 151
6	33	Kassel	41.1	5	2 968	.	.
6	33	Kassel	41.10.1	—	—	—	—
6	33	Kassel	41.10.2	—	—	—	—
6	33	Kassel	41.10.3	5	2 968	.	.
6	33	Kassel	41.2	75	50 089	.	.
6	33	Kassel	41.20.1	67	36 895	76	36 971
6	33	Kassel	41.20.2	8	13 194	.	.
6	33	Kassel	42	13	19 590	4	19 593
6	33	Kassel	42.1	3	2 451	.	.

6. Umsatzsteuerpflichtige und steuerbarer Umsatz 2018 in den kreisfreien Städten, Landkreisen und Regierungsbezirken nach wirtschaftlicher Gliederung

Regierungsbezirk	Kreisfreie Städte / Landkreise	Name	WZ 2008	Steuerpflichtige	Steuerbarer Umsatz		
					Lieferungen und Leistungen	Innergemeinschaftliche Erwerbe	Insgesamt
				Anzahl	1000 Euro		
6	33	Kassel	42.11	3	2 451	.	.
6	33	Kassel	42.12	—	—	—	—
6	33	Kassel	42.13	—	—	—	—
6	33	Kassel	42.2
6	33	Kassel	42.21
6	33	Kassel	42.22
6	33	Kassel	42.9
6	33	Kassel	42.91
6	33	Kassel	42.99	6	14 971	—	14 972
6	33	Kassel	43	766	313 204	1 581	314 786
6	33	Kassel	43.1	27	16 215	25	16 240
6	33	Kassel	43.11
6	33	Kassel	43.12	20	14 019	25	14 044
6	33	Kassel	43.13
6	33	Kassel	43.2	283	126 482	601	127 083
6	33	Kassel	43.21	86	38 409	112	38 521
6	33	Kassel	43.22	118	64 155	248	64 402
6	33	Kassel	43.29	79	23 918	241	24 160
6	33	Kassel	43.29.1	58	18 304	121	18 425
6	33	Kassel	43.29.9	21	5 614	121	5 735
6	33	Kassel	43.3	302	88 586	857	89 443
6	33	Kassel	43.31	12	6 097	.	.
6	33	Kassel	43.32	82	20 970	.	.
6	33	Kassel	43.33	103	24 066	318	24 384
6	33	Kassel	43.34	93	33 988	114	34 102
6	33	Kassel	43.34.1
6	33	Kassel	43.34.2
6	33	Kassel	43.39	12	3 465	149	3 614
6	33	Kassel	43.9	154	81 922	97	82 019
6	33	Kassel	43.91	87	37 539	45	37 584
6	33	Kassel	43.91.1	52	20 967	4	20 971
6	33	Kassel	43.91.2	35	16 573	41	16 613
6	33	Kassel	43.99	67	44 383	52	44 435
6	33	Kassel	43.99.1	9	3 753	.	.
6	33	Kassel	43.99.2	7	5 760	.	.
6	33	Kassel	43.99.9	51	34 869	52	34 921
6	33	Kassel	G	1 473	4 875 745	381 642	5 257 387
6	33	Kassel	45	320	3 278 693	179 930	3 458 623
6	33	Kassel	45.1
6	33	Kassel	45.11	106	269 785	5 451	275 236
6	33	Kassel	45.19
6	33	Kassel	45.2	103	40 656	1 286	41 942
6	33	Kassel	45.20.1	9	2 462	.	.
6	33	Kassel	45.20.2	9	3 117	.	.
6	33	Kassel	45.20.3	81	29 490	69	29 558
6	33	Kassel	45.20.4	4	5 588	1 190	6 778
6	33	Kassel	45.3
6	33	Kassel	45.31
6	33	Kassel	45.32	76	22 018	1 738	23 756
6	33	Kassel	45.4	15	37 564	5 097	42 661
6	33	Kassel	46	363	646 193	39 161	685 354
6	33	Kassel	46.1	151	43 683	1 241	44 924
6	33	Kassel	46.11	5	345	22	367
6	33	Kassel	46.12
6	33	Kassel	46.13	12	2 249	17	2 266
6	33	Kassel	46.13.1
6	33	Kassel	46.13.2

6. Umsatzsteuerpflichtige und steuerbarer Umsatz 2018 in den kreisfreien Städten, Landkreisen und Regierungsbezirken nach wirtschaftlicher Gliederung

Regierungsbezirk	Kreisfreie Städte / Landkreise	Name	WZ 2008	Steuerpflichtige	Steuerbarer Umsatz		
					Lieferungen und Leistungen	Innergemeinschaftliche Erwerbe	Insgesamt
				Anzahl	1000 Euro		
6	33	Kassel	46.14	35	17 802	208	18 010
6	33	Kassel	46.15	19	3 400	—	3 400
6	33	Kassel	46.16	12	1 415	40	1 455
6	33	Kassel	46.17
6	33	Kassel	46.18	50	12 252	786	13 038
6	33	Kassel	46.18.1
6	33	Kassel	46.18.2
6	33	Kassel	46.18.3	—	—	—	—
6	33	Kassel	46.18.4	6	2 256	26	2 282
6	33	Kassel	46.18.5
6	33	Kassel	46.18.6	—	—	—	—
6	33	Kassel	46.18.7
6	33	Kassel	46.18.9	38	8 212	761	8 972
6	33	Kassel	46.19	12	3 373	168	3 541
6	33	Kassel	46.2	12	71 446	1 912	73 358
6	33	Kassel	46.21
6	33	Kassel	46.22	3	1 650	729	2 379
6	33	Kassel	46.23
6	33	Kassel	46.24
6	33	Kassel	46.3
6	33	Kassel	46.31
6	33	Kassel	46.32
6	33	Kassel	46.33	—	—	—	—
6	33	Kassel	46.34	8	9 451	—	9 451
6	33	Kassel	46.35	—	—	—	—
6	33	Kassel	46.36
6	33	Kassel	46.37
6	33	Kassel	46.38
6	33	Kassel	46.38.1	—	—	—	—
6	33	Kassel	46.38.2	—	—	—	—
6	33	Kassel	46.38.9
6	33	Kassel	46.39	4	3 667	485	4 152
6	33	Kassel	46.39.1
6	33	Kassel	46.39.9
6	33	Kassel	46.4	48	101 333	13 570	114 904
6	33	Kassel	46.41
6	33	Kassel	46.42
6	33	Kassel	46.42.1
6	33	Kassel	46.42.2	—	—	—	—
6	33	Kassel	46.43	7	5 654	495	6 149
6	33	Kassel	46.43.1
6	33	Kassel	46.43.2
6	33	Kassel	46.43.3	4	4 256	435	4 692
6	33	Kassel	46.44
6	33	Kassel	46.44.1
6	33	Kassel	46.44.2
6	33	Kassel	46.45	4	6 656	262	6 918
6	33	Kassel	46.46	11	24 580	4 588	29 169
6	33	Kassel	46.46.1
6	33	Kassel	46.46.2
6	33	Kassel	46.47	5	2 153	99	2 252
6	33	Kassel	46.48
6	33	Kassel	46.49	9	22 884	6 379	29 263
6	33	Kassel	46.49.1	—	—	—	—
6	33	Kassel	46.49.2
6	33	Kassel	46.49.3
6	33	Kassel	46.49.4

6. Umsatzsteuerpflichtige und steuerbarer Umsatz 2018 in den kreisfreien Städten, Landkreisen und Regierungsbezirken nach wirtschaftlicher Gliederung

Regierungsbezirk	Kreisfreie Städte / Landkreise	Name	WZ 2008	Steuerpflichtige	Steuerbarer Umsatz		
					Lieferungen und Leistungen	Innergemeinschaftliche Erwerbe	Insgesamt
				Anzahl	1000 Euro		
6	33	Kassel	46.49.5
6	33	Kassel	46.5	10	12 423	3 328	15 751
6	33	Kassel	46.51	5	11 658	3 325	14 983
6	33	Kassel	46.52	5	765	2	768
6	33	Kassel	46.6	44	216 395	13 016	229 411
6	33	Kassel	46.61	11	29 409	5 234	34 643
6	33	Kassel	46.62	5	17 389	764	18 153
6	33	Kassel	46.63
6	33	Kassel	46.64
6	33	Kassel	46.65	—	—	—	—
6	33	Kassel	46.66
6	33	Kassel	46.69	23	167 624	5 951	173 575
6	33	Kassel	46.7	74	173 027	5 258	178 285
6	33	Kassel	46.71	10	68 255	1 333	69 589
6	33	Kassel	46.71.1
6	33	Kassel	46.71.2
6	33	Kassel	46.72
6	33	Kassel	46.73	30	48 525	560	49 085
6	33	Kassel	46.73.1
6	33	Kassel	46.73.2
6	33	Kassel	46.73.3	5	1 083	7	1 090
6	33	Kassel	46.73.4	14	41 066	438	41 504
6	33	Kassel	46.73.5
6	33	Kassel	46.73.6
6	33	Kassel	46.73.7
6	33	Kassel	46.73.8	—	—	—	—
6	33	Kassel	46.74	18	24 432	2 852	27 284
6	33	Kassel	46.74.1	12	15 759	169	15 928
6	33	Kassel	46.74.2	3	573	.	.
6	33	Kassel	46.74.3	3	8 100	.	.
6	33	Kassel	46.75	4	15 648	467	16 115
6	33	Kassel	46.76
6	33	Kassel	46.77
6	33	Kassel	46.9
6	33	Kassel	47	790	950 859	162 550	1 113 410
6	33	Kassel	47.1	97	226 674	995	227 669
6	33	Kassel	47.11	60	210 730	203	210 933
6	33	Kassel	47.19	37	15 944	792	16 736
6	33	Kassel	47.2	69	44 906	1 136	46 042
6	33	Kassel	47.21	8	2 648	266	2 915
6	33	Kassel	47.22	10	6 204	12	6 217
6	33	Kassel	47.23
6	33	Kassel	47.24	9	1 850	.	.
6	33	Kassel	47.25	10	2 583	25	2 609
6	33	Kassel	47.26
6	33	Kassel	47.29	28	31 084	813	31 897
6	33	Kassel	47.3	32	35 106	2	35 108
6	33	Kassel	47.30.1
6	33	Kassel	47.30.2
6	33	Kassel	47.4
6	33	Kassel	47.41
6	33	Kassel	47.42	9	2 362	3	2 365
6	33	Kassel	47.43
6	33	Kassel	47.5	124	59 824	4 909	64 733
6	33	Kassel	47.51	23	4 682	67	4 749
6	33	Kassel	47.52	37	23 187	1 549	24 736
6	33	Kassel	47.52.1	22	11 007	387	11 394

6. Umsatzsteuerpflichtige und steuerbarer Umsatz 2018 in den kreisfreien Städten, Landkreisen und Regierungsbezirken nach wirtschaftlicher Gliederung

Regierungsbezirk	Kreisfreie Städte / Landkreise	Name	WZ 2008	Steuerpflichtige	Steuerbarer Umsatz		
					Lieferungen und Leistungen	Innergemeinschaftliche Erwerbe	Insgesamt
				Anzahl	1000 Euro		
6	33	Kassel	47.52.3	15	12 180	1 162	13 342
6	33	Kassel	47.53	6	608	1	609
6	33	Kassel	47.54	27	7 216	112	7 327
6	33	Kassel	47.59	31	24 131	3 180	27 312
6	33	Kassel	47.59.1	16	16 515	826	17 341
6	33	Kassel	47.59.2
6	33	Kassel	47.59.3
6	33	Kassel	47.59.9	8	1 505	11	1 516
6	33	Kassel	47.6
6	33	Kassel	47.61
6	33	Kassel	47.62	17	6 385	74	6 459
6	33	Kassel	47.62.1	5	898	15	914
6	33	Kassel	47.62.2	12	5 486	59	5 545
6	33	Kassel	47.63	—	—	—	—
6	33	Kassel	47.64	22	11 270	507	11 777
6	33	Kassel	47.64.1	8	6 194	21	6 214
6	33	Kassel	47.64.2	14	5 077	486	5 563
6	33	Kassel	47.65	10	4 195	176	4 371
6	33	Kassel	47.7	260	194 494	3 502	197 996
6	33	Kassel	47.71	24	7 073	300	7 374
6	33	Kassel	47.72	11	10 001	79	10 080
6	33	Kassel	47.72.1
6	33	Kassel	47.72.2
6	33	Kassel	47.73	42	120 531	71	120 601
6	33	Kassel	47.74	17	17 244	634	17 879
6	33	Kassel	47.75	16	2 021	587	2 608
6	33	Kassel	47.76	53	14 006	877	14 883
6	33	Kassel	47.76.1	44	11 355	859	12 214
6	33	Kassel	47.76.2	9	2 651	18	2 669
6	33	Kassel	47.77	14	3 266	3	3 269
6	33	Kassel	47.78	63	18 578	920	19 497
6	33	Kassel	47.78.1	19	6 443	107	6 550
6	33	Kassel	47.78.2	4	390	.	.
6	33	Kassel	47.78.3	10	1 286	.	.
6	33	Kassel	47.78.9	30	10 459	750	11 209
6	33	Kassel	47.79	20	1 773	31	1 804
6	33	Kassel	47.79.1
6	33	Kassel	47.79.2
6	33	Kassel	47.79.9	16	1 598	31	1 629
6	33	Kassel	47.8	8	851	4	855
6	33	Kassel	47.81
6	33	Kassel	47.82
6	33	Kassel	47.89	3	215	.	.
6	33	Kassel	47.9	86	28 423	625	29 048
6	33	Kassel	47.91	35	7 791	303	8 094
6	33	Kassel	47.99	51	20 632	322	20 954
6	33	Kassel	47.99.1	8	9 765	.	.
6	33	Kassel	47.99.9	43	10 868	.	.
6	33	Kassel	H	291	646 722	907	647 628
6	33	Kassel	49
6	33	Kassel	49.1	—	—	—	—
6	33	Kassel	49.2	—	—	—	—
6	33	Kassel	49.3
6	33	Kassel	49.31
6	33	Kassel	49.32	36	8 488	.	.
6	33	Kassel	49.39	15	13 209	1	13 209
6	33	Kassel	49.39.1

6. Umsatzsteuerpflichtige und steuerbarer Umsatz 2018 in den kreisfreien Städten, Landkreisen und Regierungsbezirken nach wirtschaftlicher Gliederung

Regierungsbezirk	Kreisfreie Städte / Landkreise	Name	WZ 2008	Steuerpflichtige	Steuerbarer Umsatz		
					Lieferungen und Leistungen	Innergemeinschaftliche Erwerbe	Insgesamt
				Anzahl	1000 Euro		
6	33	Kassel	49.39.2	•	•	•	•
6	33	Kassel	49.39.9	•	•	•	•
6	33	Kassel	49.4	117	96 991	118	97 109
6	33	Kassel	49.41	110	94 887	•	•
6	33	Kassel	49.42	7	2 104	•	•
6	33	Kassel	49.5	—	—	—	—
6	33	Kassel	50	4	739	•	•
6	33	Kassel	50.1	—	—	—	—
6	33	Kassel	50.2	—	—	—	—
6	33	Kassel	50.3	•	•	•	•
6	33	Kassel	50.4	•	•	•	•
6	33	Kassel	51	•	•	•	•
6	33	Kassel	51.1	•	•	•	•
6	33	Kassel	51.2	—	—	—	—
6	33	Kassel	51.21	—	—	—	—
6	33	Kassel	51.22	—	—	—	—
6	33	Kassel	52	81	501 634	765	502 399
6	33	Kassel	52.1	4	971	72	1 043
6	33	Kassel	52.2	77	500 663	694	501 356
6	33	Kassel	52.21	•	•	•	•
6	33	Kassel	52.21.1	•	•	•	•
6	33	Kassel	52.21.2	•	•	•	•
6	33	Kassel	52.21.3	—	—	—	—
6	33	Kassel	52.21.4	—	—	—	—
6	33	Kassel	52.21.5	—	—	—	—
6	33	Kassel	52.21.9	12	5 949	93	6 042
6	33	Kassel	52.22	—	—	—	—
6	33	Kassel	52.22.1	—	—	—	—
6	33	Kassel	52.22.2	—	—	—	—
6	33	Kassel	52.22.3	—	—	—	—
6	33	Kassel	52.22.9	—	—	—	—
6	33	Kassel	52.23	•	•	•	•
6	33	Kassel	52.23.1	•	•	•	•
6	33	Kassel	52.23.9	—	—	—	—
6	33	Kassel	52.24	•	•	•	•
6	33	Kassel	52.29	61	482 403	598	483 001
6	33	Kassel	52.29.1	53	474 528	•	•
6	33	Kassel	52.29.2	—	—	—	—
6	33	Kassel	52.29.9	8	7 875	•	•
6	33	Kassel	53	•	•	•	•
6	33	Kassel	53.1	—	—	—	—
6	33	Kassel	53.2	•	•	•	•
6	33	Kassel	1	433	108 679	196	108 876
6	33	Kassel	55	92	37 702	48	37 750
6	33	Kassel	55.1	68	33 868	18	33 886
6	33	Kassel	55.10.1	29	22 684	7	22 691
6	33	Kassel	55.10.2	•	•	•	•
6	33	Kassel	55.10.3	•	•	•	•
6	33	Kassel	55.10.4	7	1 293	1	1 293
6	33	Kassel	55.2	11	1 029	•	•
6	33	Kassel	55.20.1	—	—	—	—
6	33	Kassel	55.20.2	•	•	•	•
6	33	Kassel	55.20.3	•	•	•	•
6	33	Kassel	55.20.4	•	•	•	•
6	33	Kassel	55.3	10	2 586	30	2 616
6	33	Kassel	55.9	3	220	•	•
6	33	Kassel	55.90.1	3	220	•	•

6. Umsatzsteuerpflichtige und steuerbarer Umsatz 2018 in den kreisfreien Städten, Landkreisen und Regierungsbezirken nach wirtschaftlicher Gliederung

Regierungsbezirk	Kreisfreie Städte / Landkreise	Name	WZ 2008	Steuerpflichtige	Steuerbarer Umsatz		
					Lieferungen und Leistungen	Innergemeinschaftliche Erwerbe	Insgesamt
				Anzahl	1000 Euro		
6	33	Kassel	55.90.9	—	—	—	—
6	33	Kassel	56	341	70 977	148	71 125
6	33	Kassel	56.1	223	41 389	103	41 492
6	33	Kassel	56.10.1	115	24 646	30	24 676
6	33	Kassel	56.10.2
6	33	Kassel	56.10.3	67	9 199	6	9 205
6	33	Kassel	56.10.4	19	3 659	15	3 675
6	33	Kassel	56.10.5
6	33	Kassel	56.2	30	15 576	14	15 590
6	33	Kassel	56.21	13	8 553	14	8 567
6	33	Kassel	56.29	17	7 023	—	7 023
6	33	Kassel	56.3	88	14 012	31	14 043
6	33	Kassel	56.30.1	78	12 520	6	12 526
6	33	Kassel	56.30.2
6	33	Kassel	56.30.3
6	33	Kassel	56.30.4
6	33	Kassel	56.30.9	7	972	2	974
6	33	Kassel	J	200	56 312	607	56 919
6	33	Kassel	58	10	2 110	45	2 156
6	33	Kassel	58.1
6	33	Kassel	58.11
6	33	Kassel	58.12
6	33	Kassel	58.13	—	—	—	—
6	33	Kassel	58.14
6	33	Kassel	58.19	3	307	10	317
6	33	Kassel	58.2
6	33	Kassel	58.21	—	—	—	—
6	33	Kassel	58.29
6	33	Kassel	59	8	6 912	179	7 091
6	33	Kassel	59.1
6	33	Kassel	59.11
6	33	Kassel	59.12
6	33	Kassel	59.13	—	—	—	—
6	33	Kassel	59.14
6	33	Kassel	59.2
6	33	Kassel	59.20.1	—	—	—	—
6	33	Kassel	59.20.2	—	—	—	—
6	33	Kassel	59.20.3
6	33	Kassel	60	—	—	—	—
6	33	Kassel	60.1	—	—	—	—
6	33	Kassel	60.2	—	—	—	—
6	33	Kassel	61	5	1 119	—	1 119
6	33	Kassel	61.1	—	—	—	—
6	33	Kassel	61.2
6	33	Kassel	61.3	—	—	—	—
6	33	Kassel	61.9
6	33	Kassel	61.90.1	—	—	—	—
6	33	Kassel	61.90.9
6	33	Kassel	62	153	41 533	230	41 763
6	33	Kassel	62.01	71	12 445	59	12 505
6	33	Kassel	62.01.1	27	3 529	18	3 547
6	33	Kassel	62.01.9	44	8 916	42	8 958
6	33	Kassel	62.02	56	24 544	43	24 587
6	33	Kassel	62.03	9	2 107	29	2 136
6	33	Kassel	62.09	17	2 437	98	2 536
6	33	Kassel	63	24	4 637	153	4 790
6	33	Kassel	63.1

6. Umsatzsteuerpflichtige und steuerbarer Umsatz 2018 in den kreisfreien Städten, Landkreisen und Regierungsbezirken nach wirtschaftlicher Gliederung

Regierungsbezirk	Kreisfreie Städte / Landkreise	Name	WZ 2008	Steuerpflichtige	Steuerbarer Umsatz		
					Lieferungen und Leistungen	Innergemeinschaftliche Erwerbe	Insgesamt
				Anzahl	1000 Euro		
6	33 Kassel		63.11	—	—	—	—
6	33 Kassel		63.12	•	•	•	•
6	33 Kassel		63.9	•	•	•	•
6	33 Kassel		63.91	3	262	1	263
6	33 Kassel		63.99	•	•	•	•
6	33 Kassel		K	35	5 127	12	5 139
6	33 Kassel		64	6	3 173	9	3 182
6	33 Kassel		64.1	•	•	•	•
6	33 Kassel		64.11	—	—	—	—
6	33 Kassel		64.19	•	•	•	•
6	33 Kassel		64.19.1	—	—	—	—
6	33 Kassel		64.19.2	•	•	•	•
6	33 Kassel		64.19.3	•	•	•	•
6	33 Kassel		64.19.4	—	—	—	—
6	33 Kassel		64.19.5	—	—	—	—
6	33 Kassel		64.19.6	—	—	—	—
6	33 Kassel		64.2	•	•	•	•
6	33 Kassel		64.3	—	—	—	—
6	33 Kassel		64.9	—	—	—	—
6	33 Kassel		64.91	—	—	—	—
6	33 Kassel		64.92	—	—	—	—
6	33 Kassel		64.92.1	—	—	—	—
6	33 Kassel		64.92.2	—	—	—	—
6	33 Kassel		64.99	—	—	—	—
6	33 Kassel		64.99.1	—	—	—	—
6	33 Kassel		64.99.9	—	—	—	—
6	33 Kassel		65	—	—	—	—
6	33 Kassel		65.1	—	—	—	—
6	33 Kassel		65.11	—	—	—	—
6	33 Kassel		65.12	—	—	—	—
6	33 Kassel		65.12.1	—	—	—	—
6	33 Kassel		65.12.2	—	—	—	—
6	33 Kassel		65.2	—	—	—	—
6	33 Kassel		65.3	—	—	—	—
6	33 Kassel		66	29	1 954	3	1 957
6	33 Kassel		66.1	•	•	•	•
6	33 Kassel		66.11	—	—	—	—
6	33 Kassel		66.12	—	—	—	—
6	33 Kassel		66.19	•	•	•	•
6	33 Kassel		66.2	18	1 032	•	•
6	33 Kassel		66.21	—	—	—	—
6	33 Kassel		66.22	•	•	•	•
6	33 Kassel		66.29	•	•	•	•
6	33 Kassel		66.3	•	•	•	•
6	33 Kassel		L	586	152 904	786	153 690
6	33 Kassel		68	586	152 904	786	153 690
6	33 Kassel		68.1	18	19 031	95	19 126
6	33 Kassel		68.2	481	118 275	683	118 959
6	33 Kassel		68.3	87	15 598	7	15 605
6	33 Kassel		68.31	49	5 187	7	5 195
6	33 Kassel		68.32	38	10 410	—	10 410
6	33 Kassel		M	875	280 133	5 424	285 557
6	33 Kassel		69	220	53 492	68	53 560
6	33 Kassel		69.1	81	12 568	68	12 636
6	33 Kassel		69.10.1	33	6 426	68	6 493
6	33 Kassel		69.10.2	41	5 565	•	•
6	33 Kassel		69.10.3	—	—	—	—

6. Umsatzsteuerpflichtige und steuerbarer Umsatz 2018 in den kreisfreien Städten, Landkreisen und Regierungsbezirken nach wirtschaftlicher Gliederung

Regierungsbezirk	Kreisfreie Städte / Landkreise	Name	WZ 2008	Steuerpflichtige	Steuerbarer Umsatz		
					Lieferungen und Leistungen	Innergemeinschaftliche Erwerbe	Insgesamt
				Anzahl	1000 Euro		
6	33 Kassel	69.10.4	—	—	—	—	
6	33 Kassel	69.10.9	7	577	•	•	
6	33 Kassel	69.2	139	40 924	1	40 924	
6	33 Kassel	69.20.1	5	833	•	•	
6	33 Kassel	69.20.2	—	—	—	—	
6	33 Kassel	69.20.3	108	38 361	—	38 361	
6	33 Kassel	69.20.4	26	1 730	•	•	
6	33 Kassel	70	152	76 436	1 411	77 847	
6	33 Kassel	70.1	40	54 860	1 400	56 260	
6	33 Kassel	70.10.1	4	568	•	•	
6	33 Kassel	70.10.9	36	54 292	•	•	
6	33 Kassel	70.2	112	21 576	11	21 587	
6	33 Kassel	70.21	•	•	•	•	
6	33 Kassel	70.22	•	•	•	•	
6	33 Kassel	71	292	106 416	1 657	108 074	
6	33 Kassel	71.1	285	103 003	•	•	
6	33 Kassel	71.11	69	9 323	•	•	
6	33 Kassel	71.11.1	51	7 102	42	7 144	
6	33 Kassel	71.11.2	3	628	•	•	
6	33 Kassel	71.11.3	6	481	•	•	
6	33 Kassel	71.11.4	9	1 112	•	•	
6	33 Kassel	71.12	216	93 680	•	•	
6	33 Kassel	71.12.1	83	30 840	928	31 768	
6	33 Kassel	71.12.2	72	49 894	671	50 564	
6	33 Kassel	71.12.3	•	•	•	•	
6	33 Kassel	71.12.9	•	•	•	•	
6	33 Kassel	71.2	7	3 413	•	•	
6	33 Kassel	72	9	1 388	2	1 390	
6	33 Kassel	72.1	9	1 388	2	1 390	
6	33 Kassel	72.11	—	—	—	—	
6	33 Kassel	72.19	9	1 388	2	1 390	
6	33 Kassel	72.2	—	—	—	—	
6	33 Kassel	73	60	9 090	166	9 256	
6	33 Kassel	73.1	•	•	•	•	
6	33 Kassel	73.11	51	8 658	163	8 821	
6	33 Kassel	73.12	•	•	•	•	
6	33 Kassel	73.2	•	•	•	•	
6	33 Kassel	74	111	24 945	2 021	26 966	
6	33 Kassel	74.1	34	3 386	12	3 398	
6	33 Kassel	74.10.1	4	283	•	•	
6	33 Kassel	74.10.2	18	1 836	12	1 848	
6	33 Kassel	74.10.3	12	1 267	•	•	
6	33 Kassel	74.2	20	1 289	1	1 290	
6	33 Kassel	74.20.1	20	1 289	1	1 290	
6	33 Kassel	74.20.2	—	—	—	—	
6	33 Kassel	74.3	10	570	4	574	
6	33 Kassel	74.30.1	•	•	•	•	
6	33 Kassel	74.30.2	•	•	•	•	
6	33 Kassel	74.9	47	19 699	2 004	21 703	
6	33 Kassel	75	31	8 367	98	8 465	
6	33 Kassel	75.00.1	27	8 079	•	•	
6	33 Kassel	75.00.9	4	288	•	•	
6	33 Kassel	N	433	179 132	856	179 987	
6	33 Kassel	77	77	41 548	556	42 104	
6	33 Kassel	77.1	19	5 756	2	5 757	
6	33 Kassel	77.11	12	3 767	1	3 769	
6	33 Kassel	77.12	7	1 988	—	1 989	

6. Umsatzsteuerpflichtige und steuerbarer Umsatz 2018 in den kreisfreien Städten, Landkreisen und Regierungsbezirken nach wirtschaftlicher Gliederung

Regierungsbezirk	Kreisfreie Städte / Landkreise	Name	WZ 2008	Steuerpflichtige	Steuerbarer Umsatz		
					Lieferungen und Leistungen	Innergemeinschaftliche Erwerbe	Insgesamt
					1000 Euro		
6	33	Kassel	77.2	13	3 846	37	3 884
6	33	Kassel	77.21
6	33	Kassel	77.22	—	—	—	—
6	33	Kassel	77.29
6	33	Kassel	77.3	45	31 946	517	32 463
6	33	Kassel	77.31	4	226	5	231
6	33	Kassel	77.32	20	21 680	174	21 854
6	33	Kassel	77.33
6	33	Kassel	77.34
6	33	Kassel	77.35	—	—	—	—
6	33	Kassel	77.39	18	8 987	52	9 039
6	33	Kassel	77.4	—	—	—	—
6	33	Kassel	78	8	5 573	38	5 610
6	33	Kassel	78.1
6	33	Kassel	78.2
6	33	Kassel	78.3
6	33	Kassel	79	26	5 402	.	.
6	33	Kassel	79.1
6	33	Kassel	79.11	23	5 208	—	5 209
6	33	Kassel	79.12
6	33	Kassel	79.9
6	33	Kassel	80	5	1 553	.	.
6	33	Kassel	80.1
6	33	Kassel	80.2
6	33	Kassel	80.3	—	—	—	—
6	33	Kassel	81	247	92 121	125	92 246
6	33	Kassel	81.1	57	9 918	9	9 927
6	33	Kassel	81.2	85	55 264	7	55 271
6	33	Kassel	81.21	36	24 856	.	.
6	33	Kassel	81.22	36	26 242	.	.
6	33	Kassel	81.22.1
6	33	Kassel	81.22.9
6	33	Kassel	81.29	13	4 165	4	4 169
6	33	Kassel	81.29.1
6	33	Kassel	81.29.2	—	—	—	—
6	33	Kassel	81.29.9
6	33	Kassel	81.3	105	26 939	109	27 048
6	33	Kassel	81.30.1	94	25 543	.	.
6	33	Kassel	81.30.9	11	1 396	.	.
6	33	Kassel	82	70	32 935	137	33 073
6	33	Kassel	82.1
6	33	Kassel	82.11	12	788	.	.
6	33	Kassel	82.19
6	33	Kassel	82.2
6	33	Kassel	82.3	14	21 268	110	21 378
6	33	Kassel	82.9	36	10 080	27	10 107
6	33	Kassel	82.91	—	—	—	—
6	33	Kassel	82.91.1	—	—	—	—
6	33	Kassel	82.91.2	—	—	—	—
6	33	Kassel	82.92
6	33	Kassel	82.99
6	33	Kassel	82.99.1	—	—	—	—
6	33	Kassel	82.99.9
6	33	Kassel	O	—	—	—	—
6	33	Kassel	P	110	12 614	153	12 767
6	33	Kassel	85	110	12 614	153	12 767
6	33	Kassel	85.1	—	—	—	—

6. Umsatzsteuerpflichtige und steuerbarer Umsatz 2018 in den kreisfreien Städten, Landkreisen und Regierungsbezirken nach wirtschaftlicher Gliederung

Regierungsbezirk	Kreisfreie Städte / Landkreise	Name	WZ 2008	Steuerpflichtige	Steuerbarer Umsatz		
					Lieferungen und Leistungen	Innergemeinschaftliche Erwerbe	Insgesamt
				Anzahl	1000 Euro		
6	33	Kassel	85.2	—	—	—	—
6	33	Kassel	85.3
6	33	Kassel	85.31
6	33	Kassel	85.32
6	33	Kassel	85.4	5	627	.	.
6	33	Kassel	85.41
6	33	Kassel	85.42
6	33	Kassel	85.42.1	—	—	—	—
6	33	Kassel	85.42.2	—	—	—	—
6	33	Kassel	85.42.3	—	—	—	—
6	33	Kassel	85.42.4
6	33	Kassel	85.5	102	11 877	153	12 030
6	33	Kassel	85.51	21	1 489	4	1 492
6	33	Kassel	85.52	4	154	.	.
6	33	Kassel	85.53	38	5 798	.	.
6	33	Kassel	85.59	39	4 437	149	4 586
6	33	Kassel	85.59.1
6	33	Kassel	85.59.2
6	33	Kassel	85.59.9	17	1 255	13	1 267
6	33	Kassel	85.6
6	33	Kassel	Q	122	72 214	92	72 307
6	33	Kassel	86	102	30 774	75	30 849
6	33	Kassel	86.1	9	8 355	57	8 413
6	33	Kassel	86.10.1	6	7 478	.	.
6	33	Kassel	86.10.2	—	—	—	—
6	33	Kassel	86.10.3	3	877	.	.
6	33	Kassel	86.2	40	12 827	—	12 827
6	33	Kassel	86.21	12	2 336	.	.
6	33	Kassel	86.22	7	649	.	.
6	33	Kassel	86.23	21	9 842	—	9 842
6	33	Kassel	86.9	53	9 592	17	9 609
6	33	Kassel	86.90.1	5	813	.	.
6	33	Kassel	86.90.2	13	4 145	3	4 148
6	33	Kassel	86.90.3	5	292	.	.
6	33	Kassel	86.90.9	30	4 341	15	4 356
6	33	Kassel	87	7	17 764	14	17 779
6	33	Kassel	87.1	4	17 618	14	17 632
6	33	Kassel	87.2
6	33	Kassel	87.3
6	33	Kassel	87.9	—	—	—	—
6	33	Kassel	88	13	23 676	3	23 679
6	33	Kassel	88.1
6	33	Kassel	88.10.1
6	33	Kassel	88.10.2	—	—	—	—
6	33	Kassel	88.9
6	33	Kassel	88.91	—	—	—	—
6	33	Kassel	88.99
6	33	Kassel	R	141	25 609	41	25 650
6	33	Kassel	90	45	5 645	30	5 675
6	33	Kassel	90.01
6	33	Kassel	90.01.1
6	33	Kassel	90.01.2
6	33	Kassel	90.01.3	—	—	—	—
6	33	Kassel	90.01.4	9	437	.	.
6	33	Kassel	90.02
6	33	Kassel	90.03	29	2 103	3	2 106
6	33	Kassel	90.03.1	3	185	.	.

6. Umsatzsteuerpflichtige und steuerbarer Umsatz 2018 in den kreisfreien Städten, Landkreisen und Regierungsbezirken nach wirtschaftlicher Gliederung

Regierungsbezirk	Kreisfreie Städte / Landkreise	Name	WZ 2008	Steuerpflichtige	Steuerbarer Umsatz		
					Lieferungen und Leistungen	Innergemeinschaftliche Erwerbe	Insgesamt
				Anzahl	1000 Euro		
6	33	Kassel	90.03.2	•	•	•	•
6	33	Kassel	90.03.3	8	579	2	581
6	33	Kassel	90.03.4	•	•	•	•
6	33	Kassel	90.03.5	12	936	1	936
6	33	Kassel	90.04	3	357	•	•
6	33	Kassel	90.04.1	3	357	•	•
6	33	Kassel	90.04.2	—	—	—	—
6	33	Kassel	90.04.3	—	—	—	—
6	33	Kassel	91	—	—	—	—
6	33	Kassel	91.01	—	—	—	—
6	33	Kassel	91.02	—	—	—	—
6	33	Kassel	91.03	—	—	—	—
6	33	Kassel	91.04	—	—	—	—
6	33	Kassel	92	16	4 739	—	4 740
6	33	Kassel	92.00.1	11	3 171	•	•
6	33	Kassel	92.00.2	—	—	—	—
6	33	Kassel	92.00.3	5	1 568	•	•
6	33	Kassel	93	80	15 224	11	15 235
6	33	Kassel	93.1	60	9 510	8	9 518
6	33	Kassel	93.11	9	2 961	7	2 968
6	33	Kassel	93.12	35	2 698	•	•
6	33	Kassel	93.13	11	3 489	1	3 490
6	33	Kassel	93.19	5	362	•	•
6	33	Kassel	93.2	20	5 714	3	5 717
6	33	Kassel	93.21	6	1 332	1	1 332
6	33	Kassel	93.29	14	4 383	2	4 385
6	33	Kassel	S	367	50 908	457	51 366
6	33	Kassel	94	14	3 775	•	•
6	33	Kassel	94.1	•	•	•	•
6	33	Kassel	94.11	•	•	•	•
6	33	Kassel	94.12	—	—	—	—
6	33	Kassel	94.2	—	—	—	—
6	33	Kassel	94.9	•	•	•	•
6	33	Kassel	94.91	•	•	•	•
6	33	Kassel	94.92	—	—	—	—
6	33	Kassel	94.99	11	2 760	•	•
6	33	Kassel	94.99.1	7	2 636	•	•
6	33	Kassel	94.99.2	•	•	•	•
6	33	Kassel	94.99.3	•	•	•	•
6	33	Kassel	94.99.4	—	—	—	—
6	33	Kassel	94.99.9	•	•	•	•
6	33	Kassel	95	28	6 934	181	7 115
6	33	Kassel	95.1	4	1 693	100	1 793
6	33	Kassel	95.11	4	1 693	100	1 793
6	33	Kassel	95.12	—	—	—	—
6	33	Kassel	95.2	24	5 241	81	5 321
6	33	Kassel	95.21	•	•	•	•
6	33	Kassel	95.22	•	•	•	•
6	33	Kassel	95.23	•	•	•	•
6	33	Kassel	95.24	5	508	1	509
6	33	Kassel	95.25	•	•	•	•
6	33	Kassel	95.29	13	3 389	50	3 439
6	33	Kassel	96	325	40 199	•	•
6	33	Kassel	96.01	12	2 951	•	•
6	33	Kassel	96.02	203	19 703	153	19 855
6	33	Kassel	96.02.1	154	16 525	72	16 597
6	33	Kassel	96.02.2	49	3 178	81	3 259

6. Umsatzsteuerpflichtige und steuerbarer Umsatz 2018 in den kreisfreien Städten, Landkreisen und Regierungsbezirken nach wirtschaftlicher Gliederung

Regierungsbezirk	Kreisfreie Städte / Landkreise	Name	WZ 2008	Steuerpflichtige	Steuerbarer Umsatz		
					Lieferungen und Leistungen	Innergemeinschaftliche Erwerbe	Insgesamt
					1000 Euro		
6	33	Kassel	96.03	13	3 062	25	3 088
6	33	Kassel	96.03.1	13	3 062	25	3 088
6	33	Kassel	96.03.2	—	—	—	—
6	33	Kassel	96.04	9	5 479	•	•
6	33	Kassel	96.09	88	9 004	98	9 103
6	34	Schwalm-Eder-Kreis	A - S	5 664	10 265 092	638 911	10 904 003
6	34	Schwalm-Eder-Kreis	A	390	87 185	295	87 481
6	34	Schwalm-Eder-Kreis	01	358	75 820	202	76 022
6	34	Schwalm-Eder-Kreis	01.1	107	16 308	103	16 411
6	34	Schwalm-Eder-Kreis	01.11	104	15 371	103	15 474
6	34	Schwalm-Eder-Kreis	01.12	—	—	—	—
6	34	Schwalm-Eder-Kreis	01.13	•	•	•	•
6	34	Schwalm-Eder-Kreis	01.13.1	•	•	•	•
6	34	Schwalm-Eder-Kreis	01.13.2	•	•	•	•
6	34	Schwalm-Eder-Kreis	01.14	—	—	—	—
6	34	Schwalm-Eder-Kreis	01.15	—	—	—	—
6	34	Schwalm-Eder-Kreis	01.16	—	—	—	—
6	34	Schwalm-Eder-Kreis	01.19	•	•	•	•
6	34	Schwalm-Eder-Kreis	01.19.1	•	•	•	•
6	34	Schwalm-Eder-Kreis	01.19.2	—	—	—	—
6	34	Schwalm-Eder-Kreis	01.19.9	—	—	—	—
6	34	Schwalm-Eder-Kreis	01.2	—	—	—	—
6	34	Schwalm-Eder-Kreis	01.21	—	—	—	—
6	34	Schwalm-Eder-Kreis	01.22	—	—	—	—
6	34	Schwalm-Eder-Kreis	01.23	—	—	—	—
6	34	Schwalm-Eder-Kreis	01.24	—	—	—	—
6	34	Schwalm-Eder-Kreis	01.25	—	—	—	—
6	34	Schwalm-Eder-Kreis	01.25.1	—	—	—	—
6	34	Schwalm-Eder-Kreis	01.25.9	—	—	—	—
6	34	Schwalm-Eder-Kreis	01.26	—	—	—	—
6	34	Schwalm-Eder-Kreis	01.27	—	—	—	—
6	34	Schwalm-Eder-Kreis	01.28	—	—	—	—
6	34	Schwalm-Eder-Kreis	01.29	—	—	—	—
6	34	Schwalm-Eder-Kreis	01.3	4	630	13	643
6	34	Schwalm-Eder-Kreis	01.30.1	•	•	•	•
6	34	Schwalm-Eder-Kreis	01.30.2	•	•	•	•
6	34	Schwalm-Eder-Kreis	01.4	22	8 216	1	8 217
6	34	Schwalm-Eder-Kreis	01.41	4	1 522	•	•
6	34	Schwalm-Eder-Kreis	01.42	—	—	—	—
6	34	Schwalm-Eder-Kreis	01.43	•	•	•	•
6	34	Schwalm-Eder-Kreis	01.44	—	—	—	—
6	34	Schwalm-Eder-Kreis	01.45	•	•	•	•
6	34	Schwalm-Eder-Kreis	01.46	9	5 503	•	•
6	34	Schwalm-Eder-Kreis	01.47	—	—	—	—
6	34	Schwalm-Eder-Kreis	01.49	6	683	1	684
6	34	Schwalm-Eder-Kreis	01.5	182	38 926	41	38 966
6	34	Schwalm-Eder-Kreis	01.6	43	11 741	44	11 785
6	34	Schwalm-Eder-Kreis	01.61	24	7 957	44	8 001
6	34	Schwalm-Eder-Kreis	01.62	13	2 748	•	•
6	34	Schwalm-Eder-Kreis	01.63	•	•	•	•
6	34	Schwalm-Eder-Kreis	01.64	•	•	•	•
6	34	Schwalm-Eder-Kreis	01.7	—	—	—	—
6	34	Schwalm-Eder-Kreis	02	29	11 210	25	11 236
6	34	Schwalm-Eder-Kreis	02.1	3	273	•	•
6	34	Schwalm-Eder-Kreis	02.2	7	1 073	•	•
6	34	Schwalm-Eder-Kreis	02.3	—	—	—	—
6	34	Schwalm-Eder-Kreis	02.4	19	9 864	25	9 889

6. Umsatzsteuerpflichtige und steuerbarer Umsatz 2018 in den kreisfreien Städten, Landkreisen und Regierungsbezirken nach wirtschaftlicher Gliederung

Regierungsbezirk	Kreisfreie Städte / Landkreise	Name	WZ 2008	Steuerpflichtige	Steuerbarer Umsatz		
					Lieferungen und Leistungen	Innergemeinschaftliche Erwerbe	Insgesamt
				Anzahl	1000 Euro		
6	34	Schwalm-Eder-Kreis	03	3	155	68	223
6	34	Schwalm-Eder-Kreis	03.1	•	•	•	•
6	34	Schwalm-Eder-Kreis	03.11	—	—	—	—
6	34	Schwalm-Eder-Kreis	03.12	•	•	•	•
6	34	Schwalm-Eder-Kreis	03.2	•	•	•	•
6	34	Schwalm-Eder-Kreis	03.21	—	—	—	—
6	34	Schwalm-Eder-Kreis	03.22	•	•	•	•
6	34	Schwalm-Eder-Kreis	B	7	16 492	29	16 521
6	34	Schwalm-Eder-Kreis	05	—	—	—	—
6	34	Schwalm-Eder-Kreis	05.1	—	—	—	—
6	34	Schwalm-Eder-Kreis	05.2	—	—	—	—
6	34	Schwalm-Eder-Kreis	06	—	—	—	—
6	34	Schwalm-Eder-Kreis	06.1	—	—	—	—
6	34	Schwalm-Eder-Kreis	06.2	—	—	—	—
6	34	Schwalm-Eder-Kreis	07	—	—	—	—
6	34	Schwalm-Eder-Kreis	07.1	—	—	—	—
6	34	Schwalm-Eder-Kreis	07.2	—	—	—	—
6	34	Schwalm-Eder-Kreis	07.21	—	—	—	—
6	34	Schwalm-Eder-Kreis	07.29	—	—	—	—
6	34	Schwalm-Eder-Kreis	08	7	16 492	29	16 521
6	34	Schwalm-Eder-Kreis	08.1	•	•	•	•
6	34	Schwalm-Eder-Kreis	08.11	•	•	•	•
6	34	Schwalm-Eder-Kreis	08.12	•	•	•	•
6	34	Schwalm-Eder-Kreis	08.9	•	•	•	•
6	34	Schwalm-Eder-Kreis	08.91	—	—	—	—
6	34	Schwalm-Eder-Kreis	08.92	—	—	—	—
6	34	Schwalm-Eder-Kreis	08.93	—	—	—	—
6	34	Schwalm-Eder-Kreis	08.99	•	•	•	•
6	34	Schwalm-Eder-Kreis	09	—	—	—	—
6	34	Schwalm-Eder-Kreis	09.1	—	—	—	—
6	34	Schwalm-Eder-Kreis	09.9	—	—	—	—
6	34	Schwalm-Eder-Kreis	C	476	4 466 219	520 417	4 986 636
6	34	Schwalm-Eder-Kreis	10	•	•	•	•
6	34	Schwalm-Eder-Kreis	10.1	44	139 395	2 573	141 968
6	34	Schwalm-Eder-Kreis	10.11	—	—	—	—
6	34	Schwalm-Eder-Kreis	10.12	•	•	•	•
6	34	Schwalm-Eder-Kreis	10.13	•	•	•	•
6	34	Schwalm-Eder-Kreis	10.2	—	—	—	—
6	34	Schwalm-Eder-Kreis	10.3	•	•	•	•
6	34	Schwalm-Eder-Kreis	10.31	—	—	—	—
6	34	Schwalm-Eder-Kreis	10.32	•	•	•	•
6	34	Schwalm-Eder-Kreis	10.39	—	—	—	—
6	34	Schwalm-Eder-Kreis	10.4	—	—	—	—
6	34	Schwalm-Eder-Kreis	10.41	—	—	—	—
6	34	Schwalm-Eder-Kreis	10.42	—	—	—	—
6	34	Schwalm-Eder-Kreis	10.5	•	•	•	•
6	34	Schwalm-Eder-Kreis	10.51	—	—	—	—
6	34	Schwalm-Eder-Kreis	10.52	•	•	•	•
6	34	Schwalm-Eder-Kreis	10.6	•	•	•	•
6	34	Schwalm-Eder-Kreis	10.61	•	•	•	•
6	34	Schwalm-Eder-Kreis	10.62	—	—	—	—
6	34	Schwalm-Eder-Kreis	10.7	28	52 556	1	52 557
6	34	Schwalm-Eder-Kreis	10.71	28	52 556	1	52 557
6	34	Schwalm-Eder-Kreis	10.72	—	—	—	—
6	34	Schwalm-Eder-Kreis	10.73	—	—	—	—
6	34	Schwalm-Eder-Kreis	10.8	6	2 413	453	2 866
6	34	Schwalm-Eder-Kreis	10.81	•	•	•	•

6. Umsatzsteuerpflichtige und steuerbarer Umsatz 2018 in den kreisfreien Städten, Landkreisen und Regierungsbezirken nach wirtschaftlicher Gliederung

Regierungsbezirk	Kreisfreie Städte / Landkreise	Name	WZ 2008	Steuerpflichtige	Steuerbarer Umsatz		
					Lieferungen und Leistungen	Innergemeinschaftliche Erwerbe	Insgesamt
				Anzahl	1000 Euro		
6	34	Schwalm-Eder-Kreis	10.82	—	—	—	—
6	34	Schwalm-Eder-Kreis	10.83	3	283	8	291
6	34	Schwalm-Eder-Kreis	10.84	—	—	—	—
6	34	Schwalm-Eder-Kreis	10.85	—	—	—	—
6	34	Schwalm-Eder-Kreis	10.86	—	—	—	—
6	34	Schwalm-Eder-Kreis	10.89	•	•	•	•
6	34	Schwalm-Eder-Kreis	10.9	•	•	•	•
6	34	Schwalm-Eder-Kreis	10.91	•	•	•	•
6	34	Schwalm-Eder-Kreis	10.92	—	—	—	—
6	34	Schwalm-Eder-Kreis	11	7	3 574	•	•
6	34	Schwalm-Eder-Kreis	11.01	•	•	•	•
6	34	Schwalm-Eder-Kreis	11.02	—	—	—	—
6	34	Schwalm-Eder-Kreis	11.03	•	•	•	•
6	34	Schwalm-Eder-Kreis	11.04	—	—	—	—
6	34	Schwalm-Eder-Kreis	11.05	•	•	•	•
6	34	Schwalm-Eder-Kreis	11.06	—	—	—	—
6	34	Schwalm-Eder-Kreis	11.07	•	•	•	•
6	34	Schwalm-Eder-Kreis	12	—	—	—	—
6	34	Schwalm-Eder-Kreis	13	13	3 116	84	3 199
6	34	Schwalm-Eder-Kreis	13.1	•	•	•	•
6	34	Schwalm-Eder-Kreis	13.2	•	•	•	•
6	34	Schwalm-Eder-Kreis	13.3	5	548	1	549
6	34	Schwalm-Eder-Kreis	13.9	5	2 044	75	2 119
6	34	Schwalm-Eder-Kreis	13.91	—	—	—	—
6	34	Schwalm-Eder-Kreis	13.92	•	•	•	•
6	34	Schwalm-Eder-Kreis	13.93	—	—	—	—
6	34	Schwalm-Eder-Kreis	13.94	•	•	•	•
6	34	Schwalm-Eder-Kreis	13.95	—	—	—	—
6	34	Schwalm-Eder-Kreis	13.96	•	•	•	•
6	34	Schwalm-Eder-Kreis	13.99	—	—	—	—
6	34	Schwalm-Eder-Kreis	14	8	8 031	339	8 370
6	34	Schwalm-Eder-Kreis	14.1	8	8 031	339	8 370
6	34	Schwalm-Eder-Kreis	14.11	•	•	•	•
6	34	Schwalm-Eder-Kreis	14.12	•	•	•	•
6	34	Schwalm-Eder-Kreis	14.13	•	•	•	•
6	34	Schwalm-Eder-Kreis	14.14	•	•	•	•
6	34	Schwalm-Eder-Kreis	14.19	•	•	•	•
6	34	Schwalm-Eder-Kreis	14.2	—	—	—	—
6	34	Schwalm-Eder-Kreis	14.3	—	—	—	—
6	34	Schwalm-Eder-Kreis	14.31	—	—	—	—
6	34	Schwalm-Eder-Kreis	14.39	—	—	—	—
6	34	Schwalm-Eder-Kreis	15	•	•	•	•
6	34	Schwalm-Eder-Kreis	15.1	—	—	—	—
6	34	Schwalm-Eder-Kreis	15.11	—	—	—	—
6	34	Schwalm-Eder-Kreis	15.12	—	—	—	—
6	34	Schwalm-Eder-Kreis	15.2	•	•	•	•
6	34	Schwalm-Eder-Kreis	16	51	49 351	6 229	55 580
6	34	Schwalm-Eder-Kreis	16.1	16	30 952	4 428	35 380
6	34	Schwalm-Eder-Kreis	16.2	35	18 398	1 801	20 199
6	34	Schwalm-Eder-Kreis	16.21	—	—	—	—
6	34	Schwalm-Eder-Kreis	16.22	—	—	—	—
6	34	Schwalm-Eder-Kreis	16.23	28	15 365	1 520	16 884
6	34	Schwalm-Eder-Kreis	16.24	•	•	•	•
6	34	Schwalm-Eder-Kreis	16.29	•	•	•	•
6	34	Schwalm-Eder-Kreis	17	•	•	•	•
6	34	Schwalm-Eder-Kreis	17.1	•	•	•	•
6	34	Schwalm-Eder-Kreis	17.11	•	•	•	•

6. Umsatzsteuerpflichtige und steuerbarer Umsatz 2018 in den kreisfreien Städten, Landkreisen und Regierungsbezirken nach wirtschaftlicher Gliederung

Regierungsbezirk	Kreisfreie Städte / Landkreise	Name	WZ 2008	Steuerpflichtige	Steuerbarer Umsatz		
					Lieferungen und Leistungen	Innergemeinschaftliche Erwerbe	Insgesamt
				Anzahl	1000 Euro		
6	34	Schwalm-Eder-Kreis	17.12	—	—	—	—
6	34	Schwalm-Eder-Kreis	17.2	•	•	•	•
6	34	Schwalm-Eder-Kreis	17.21	•	•	•	•
6	34	Schwalm-Eder-Kreis	17.22	•	•	•	•
6	34	Schwalm-Eder-Kreis	17.23	—	—	—	—
6	34	Schwalm-Eder-Kreis	17.24	—	—	—	—
6	34	Schwalm-Eder-Kreis	17.29	—	—	—	—
6	34	Schwalm-Eder-Kreis	18	18	117 060	12 608	129 668
6	34	Schwalm-Eder-Kreis	18.1	18	117 060	12 608	129 668
6	34	Schwalm-Eder-Kreis	18.11	—	—	—	—
6	34	Schwalm-Eder-Kreis	18.12	15	116 936	•	•
6	34	Schwalm-Eder-Kreis	18.13	3	124	•	•
6	34	Schwalm-Eder-Kreis	18.14	—	—	—	—
6	34	Schwalm-Eder-Kreis	18.2	—	—	—	—
6	34	Schwalm-Eder-Kreis	19	—	—	—	—
6	34	Schwalm-Eder-Kreis	19.1	—	—	—	—
6	34	Schwalm-Eder-Kreis	19.2	—	—	—	—
6	34	Schwalm-Eder-Kreis	20	7	22 606	4 084	26 690
6	34	Schwalm-Eder-Kreis	20.1	•	•	•	•
6	34	Schwalm-Eder-Kreis	20.11	—	—	—	—
6	34	Schwalm-Eder-Kreis	20.12	—	—	—	—
6	34	Schwalm-Eder-Kreis	20.13	—	—	—	—
6	34	Schwalm-Eder-Kreis	20.14	•	•	•	•
6	34	Schwalm-Eder-Kreis	20.15	—	—	—	—
6	34	Schwalm-Eder-Kreis	20.16	•	•	•	•
6	34	Schwalm-Eder-Kreis	20.17	—	—	—	—
6	34	Schwalm-Eder-Kreis	20.2	•	•	•	•
6	34	Schwalm-Eder-Kreis	20.3	—	—	—	—
6	34	Schwalm-Eder-Kreis	20.4	—	—	—	—
6	34	Schwalm-Eder-Kreis	20.41	—	—	—	—
6	34	Schwalm-Eder-Kreis	20.42	—	—	—	—
6	34	Schwalm-Eder-Kreis	20.5	•	•	•	•
6	34	Schwalm-Eder-Kreis	20.51	—	—	—	—
6	34	Schwalm-Eder-Kreis	20.52	—	—	—	—
6	34	Schwalm-Eder-Kreis	20.53	—	—	—	—
6	34	Schwalm-Eder-Kreis	20.59	•	•	•	•
6	34	Schwalm-Eder-Kreis	20.6	•	•	•	•
6	34	Schwalm-Eder-Kreis	21	•	•	•	•
6	34	Schwalm-Eder-Kreis	21.1	•	•	•	•
6	34	Schwalm-Eder-Kreis	21.2	•	•	•	•
6	34	Schwalm-Eder-Kreis	22	16	108 947	14 607	123 554
6	34	Schwalm-Eder-Kreis	22.1	•	•	•	•
6	34	Schwalm-Eder-Kreis	22.11	•	•	•	•
6	34	Schwalm-Eder-Kreis	22.19	—	—	—	—
6	34	Schwalm-Eder-Kreis	22.2	•	•	•	•
6	34	Schwalm-Eder-Kreis	22.21	•	•	•	•
6	34	Schwalm-Eder-Kreis	22.22	•	•	•	•
6	34	Schwalm-Eder-Kreis	22.23	•	•	•	•
6	34	Schwalm-Eder-Kreis	22.29	8	44 007	3 771	47 778
6	34	Schwalm-Eder-Kreis	23	36	16 446	261	16 707
6	34	Schwalm-Eder-Kreis	23.1	—	—	—	—
6	34	Schwalm-Eder-Kreis	23.11	—	—	—	—
6	34	Schwalm-Eder-Kreis	23.12	—	—	—	—
6	34	Schwalm-Eder-Kreis	23.13	—	—	—	—
6	34	Schwalm-Eder-Kreis	23.14	—	—	—	—
6	34	Schwalm-Eder-Kreis	23.19	—	—	—	—
6	34	Schwalm-Eder-Kreis	23.2	—	—	—	—

6. Umsatzsteuerpflichtige und steuerbarer Umsatz 2018 in den kreisfreien Städten, Landkreisen und Regierungsbezirken nach wirtschaftlicher Gliederung

Regierungsbezirk	Kreisfreie Städte / Landkreise	Name	WZ 2008	Steuerpflichtige	Steuerbarer Umsatz		
					Lieferungen und Leistungen	Innergemeinschaftliche Erwerbe	Insgesamt
				Anzahl	1000 Euro		
6	34	Schwalm-Eder-Kreis	23.3	•	•	•	•
6	34	Schwalm-Eder-Kreis	23.31	—	—	—	—
6	34	Schwalm-Eder-Kreis	23.32	•	•	•	•
6	34	Schwalm-Eder-Kreis	23.4	3	500	•	•
6	34	Schwalm-Eder-Kreis	23.41	3	500	•	•
6	34	Schwalm-Eder-Kreis	23.42	—	—	—	—
6	34	Schwalm-Eder-Kreis	23.43	—	—	—	—
6	34	Schwalm-Eder-Kreis	23.44	—	—	—	—
6	34	Schwalm-Eder-Kreis	23.49	—	—	—	—
6	34	Schwalm-Eder-Kreis	23.5	—	—	—	—
6	34	Schwalm-Eder-Kreis	23.51	—	—	—	—
6	34	Schwalm-Eder-Kreis	23.52	—	—	—	—
6	34	Schwalm-Eder-Kreis	23.6	6	9 175	152	9 327
6	34	Schwalm-Eder-Kreis	23.61	•	•	•	•
6	34	Schwalm-Eder-Kreis	23.62	—	—	—	—
6	34	Schwalm-Eder-Kreis	23.63	—	—	—	—
6	34	Schwalm-Eder-Kreis	23.64	—	—	—	—
6	34	Schwalm-Eder-Kreis	23.65	—	—	—	—
6	34	Schwalm-Eder-Kreis	23.69	•	•	•	•
6	34	Schwalm-Eder-Kreis	23.7	23	5 358	79	5 438
6	34	Schwalm-Eder-Kreis	23.9	•	•	•	•
6	34	Schwalm-Eder-Kreis	23.91	•	•	•	•
6	34	Schwalm-Eder-Kreis	23.99	•	•	•	•
6	34	Schwalm-Eder-Kreis	24	4	1 763	60	1 823
6	34	Schwalm-Eder-Kreis	24.1	•	•	•	•
6	34	Schwalm-Eder-Kreis	24.2	—	—	—	—
6	34	Schwalm-Eder-Kreis	24.3	—	—	—	—
6	34	Schwalm-Eder-Kreis	24.31	—	—	—	—
6	34	Schwalm-Eder-Kreis	24.32	—	—	—	—
6	34	Schwalm-Eder-Kreis	24.33	—	—	—	—
6	34	Schwalm-Eder-Kreis	24.34	—	—	—	—
6	34	Schwalm-Eder-Kreis	24.4	•	•	•	•
6	34	Schwalm-Eder-Kreis	24.41	—	—	—	—
6	34	Schwalm-Eder-Kreis	24.42	—	—	—	—
6	34	Schwalm-Eder-Kreis	24.43	—	—	—	—
6	34	Schwalm-Eder-Kreis	24.44	—	—	—	—
6	34	Schwalm-Eder-Kreis	24.45	•	•	•	•
6	34	Schwalm-Eder-Kreis	24.46	—	—	—	—
6	34	Schwalm-Eder-Kreis	24.5	—	—	—	—
6	34	Schwalm-Eder-Kreis	24.51	—	—	—	—
6	34	Schwalm-Eder-Kreis	24.52	—	—	—	—
6	34	Schwalm-Eder-Kreis	24.53	—	—	—	—
6	34	Schwalm-Eder-Kreis	24.54	—	—	—	—
6	34	Schwalm-Eder-Kreis	25	65	198 796	34 917	233 713
6	34	Schwalm-Eder-Kreis	25.1	16	33 548	307	33 854
6	34	Schwalm-Eder-Kreis	25.11	•	•	•	•
6	34	Schwalm-Eder-Kreis	25.12	•	•	•	•
6	34	Schwalm-Eder-Kreis	25.2	•	•	•	•
6	34	Schwalm-Eder-Kreis	25.21	—	—	—	—
6	34	Schwalm-Eder-Kreis	25.29	•	•	•	•
6	34	Schwalm-Eder-Kreis	25.3	—	—	—	—
6	34	Schwalm-Eder-Kreis	25.4	•	•	•	•
6	34	Schwalm-Eder-Kreis	25.5	—	—	—	—
6	34	Schwalm-Eder-Kreis	25.6	31	30 564	242	30 806
6	34	Schwalm-Eder-Kreis	25.61	•	•	•	•
6	34	Schwalm-Eder-Kreis	25.62	•	•	•	•
6	34	Schwalm-Eder-Kreis	25.7	•	•	•	•

6. Umsatzsteuerpflichtige und steuerbarer Umsatz 2018 in den kreisfreien Städten, Landkreisen und Regierungsbezirken nach wirtschaftlicher Gliederung

Regierungsbezirk	Kreisfreie Städte / Landkreise	Name	WZ 2008	Steuerpflichtige	Steuerbarer Umsatz		
					Lieferungen und Leistungen	Innergemeinschaftliche Erwerbe	Insgesamt
				Anzahl	1000 Euro		
6	34	Schwalm-Eder-Kreis	25.71	—	—	—	—
6	34	Schwalm-Eder-Kreis	25.72	•	•	•	•
6	34	Schwalm-Eder-Kreis	25.73	•	•	•	•
6	34	Schwalm-Eder-Kreis	25.73.1	•	•	•	•
6	34	Schwalm-Eder-Kreis	25.73.2	•	•	•	•
6	34	Schwalm-Eder-Kreis	25.73.3	•	•	•	•
6	34	Schwalm-Eder-Kreis	25.73.4	—	—	—	—
6	34	Schwalm-Eder-Kreis	25.73.5	—	—	—	—
6	34	Schwalm-Eder-Kreis	25.9	4	5 342	14	5 356
6	34	Schwalm-Eder-Kreis	25.91	—	—	—	—
6	34	Schwalm-Eder-Kreis	25.92	—	—	—	—
6	34	Schwalm-Eder-Kreis	25.93	•	•	•	•
6	34	Schwalm-Eder-Kreis	25.94	—	—	—	—
6	34	Schwalm-Eder-Kreis	25.99	•	•	•	•
6	34	Schwalm-Eder-Kreis	26	18	5 403	604	6 007
6	34	Schwalm-Eder-Kreis	26.1	•	•	•	•
6	34	Schwalm-Eder-Kreis	26.11	•	•	•	•
6	34	Schwalm-Eder-Kreis	26.11.1	•	•	•	•
6	34	Schwalm-Eder-Kreis	26.11.9	—	—	—	—
6	34	Schwalm-Eder-Kreis	26.12	—	—	—	—
6	34	Schwalm-Eder-Kreis	26.2	4	1 169	483	1 652
6	34	Schwalm-Eder-Kreis	26.3	6	388	2	390
6	34	Schwalm-Eder-Kreis	26.4	—	—	—	—
6	34	Schwalm-Eder-Kreis	26.5	•	•	•	•
6	34	Schwalm-Eder-Kreis	26.51	•	•	•	•
6	34	Schwalm-Eder-Kreis	26.51.1	•	•	•	•
6	34	Schwalm-Eder-Kreis	26.51.2	•	•	•	•
6	34	Schwalm-Eder-Kreis	26.51.3	—	—	—	—
6	34	Schwalm-Eder-Kreis	26.52	•	•	•	•
6	34	Schwalm-Eder-Kreis	26.6	—	—	—	—
6	34	Schwalm-Eder-Kreis	26.7	•	•	•	•
6	34	Schwalm-Eder-Kreis	26.8	—	—	—	—
6	34	Schwalm-Eder-Kreis	27	14	30 852	1 455	32 307
6	34	Schwalm-Eder-Kreis	27.1	6	23 180	1 446	24 626
6	34	Schwalm-Eder-Kreis	27.11	•	•	•	•
6	34	Schwalm-Eder-Kreis	27.12	•	•	•	•
6	34	Schwalm-Eder-Kreis	27.2	—	—	—	—
6	34	Schwalm-Eder-Kreis	27.3	3	752	•	•
6	34	Schwalm-Eder-Kreis	27.31	—	—	—	—
6	34	Schwalm-Eder-Kreis	27.32	•	•	•	•
6	34	Schwalm-Eder-Kreis	27.33	•	•	•	•
6	34	Schwalm-Eder-Kreis	27.4	•	•	•	•
6	34	Schwalm-Eder-Kreis	27.5	•	•	•	•
6	34	Schwalm-Eder-Kreis	27.51	•	•	•	•
6	34	Schwalm-Eder-Kreis	27.52	—	—	—	—
6	34	Schwalm-Eder-Kreis	27.9	•	•	•	•
6	34	Schwalm-Eder-Kreis	28	30	129 496	9 597	139 093
6	34	Schwalm-Eder-Kreis	28.1	•	•	•	•
6	34	Schwalm-Eder-Kreis	28.11	—	—	—	—
6	34	Schwalm-Eder-Kreis	28.12	—	—	—	—
6	34	Schwalm-Eder-Kreis	28.13	•	•	•	•
6	34	Schwalm-Eder-Kreis	28.14	—	—	—	—
6	34	Schwalm-Eder-Kreis	28.15	—	—	—	—
6	34	Schwalm-Eder-Kreis	28.2	12	81 518	6 613	88 130
6	34	Schwalm-Eder-Kreis	28.21	•	•	•	•
6	34	Schwalm-Eder-Kreis	28.21.1	—	—	—	—
6	34	Schwalm-Eder-Kreis	28.21.9	•	•	•	•

6. Umsatzsteuerpflichtige und steuerbarer Umsatz 2018 in den kreisfreien Städten, Landkreisen und Regierungsbezirken nach wirtschaftlicher Gliederung

Regierungsbezirk	Kreisfreie Städte / Landkreise	Name	WZ 2008	Steuerpflichtige	Steuerbarer Umsatz		
					Lieferungen und Leistungen	Innergemeinschaftliche Erwerbe	Insgesamt
				Anzahl	1000 Euro		
6	34	Schwalm-Eder-Kreis	28.22	•	•	•	•
6	34	Schwalm-Eder-Kreis	28.23	—	—	—	—
6	34	Schwalm-Eder-Kreis	28.24	•	•	•	•
6	34	Schwalm-Eder-Kreis	28.25	•	•	•	•
6	34	Schwalm-Eder-Kreis	28.29	•	•	•	•
6	34	Schwalm-Eder-Kreis	28.3	•	•	•	•
6	34	Schwalm-Eder-Kreis	28.4	5	31 620	1 263	32 883
6	34	Schwalm-Eder-Kreis	28.41	•	•	•	•
6	34	Schwalm-Eder-Kreis	28.49	•	•	•	•
6	34	Schwalm-Eder-Kreis	28.9	9	12 004	1 707	13 711
6	34	Schwalm-Eder-Kreis	28.91	—	—	—	—
6	34	Schwalm-Eder-Kreis	28.92	•	•	•	•
6	34	Schwalm-Eder-Kreis	28.92.1	—	—	—	—
6	34	Schwalm-Eder-Kreis	28.92.2	•	•	•	•
6	34	Schwalm-Eder-Kreis	28.93	—	—	—	—
6	34	Schwalm-Eder-Kreis	28.94	—	—	—	—
6	34	Schwalm-Eder-Kreis	28.95	—	—	—	—
6	34	Schwalm-Eder-Kreis	28.96	•	•	•	•
6	34	Schwalm-Eder-Kreis	28.99	•	•	•	•
6	34	Schwalm-Eder-Kreis	29	•	•	•	•
6	34	Schwalm-Eder-Kreis	29.1	•	•	•	•
6	34	Schwalm-Eder-Kreis	29.10.1	•	•	•	•
6	34	Schwalm-Eder-Kreis	29.10.2	—	—	—	—
6	34	Schwalm-Eder-Kreis	29.2	•	•	•	•
6	34	Schwalm-Eder-Kreis	29.3	4	11 185	1 802	12 987
6	34	Schwalm-Eder-Kreis	29.31	—	—	—	—
6	34	Schwalm-Eder-Kreis	29.32	4	11 185	1 802	12 987
6	34	Schwalm-Eder-Kreis	30	5	293	2	296
6	34	Schwalm-Eder-Kreis	30.1	—	—	—	—
6	34	Schwalm-Eder-Kreis	30.11	—	—	—	—
6	34	Schwalm-Eder-Kreis	30.12	—	—	—	—
6	34	Schwalm-Eder-Kreis	30.2	—	—	—	—
6	34	Schwalm-Eder-Kreis	30.20.1	—	—	—	—
6	34	Schwalm-Eder-Kreis	30.20.2	—	—	—	—
6	34	Schwalm-Eder-Kreis	30.3	•	•	•	•
6	34	Schwalm-Eder-Kreis	30.4	—	—	—	—
6	34	Schwalm-Eder-Kreis	30.9	•	•	•	•
6	34	Schwalm-Eder-Kreis	30.91	•	•	•	•
6	34	Schwalm-Eder-Kreis	30.92	—	—	—	—
6	34	Schwalm-Eder-Kreis	30.99	•	•	•	•
6	34	Schwalm-Eder-Kreis	31	28	17 223	1 100	18 323
6	34	Schwalm-Eder-Kreis	31.01	•	•	•	•
6	34	Schwalm-Eder-Kreis	31.02	—	—	—	—
6	34	Schwalm-Eder-Kreis	31.03	—	—	—	—
6	34	Schwalm-Eder-Kreis	31.09	•	•	•	•
6	34	Schwalm-Eder-Kreis	31.09.1	•	•	•	•
6	34	Schwalm-Eder-Kreis	31.09.9	24	13 298	1 061	14 360
6	34	Schwalm-Eder-Kreis	32	31	21 579	3 934	25 513
6	34	Schwalm-Eder-Kreis	32.1	4	166	•	•
6	34	Schwalm-Eder-Kreis	32.11	—	—	—	—
6	34	Schwalm-Eder-Kreis	32.12	•	•	•	•
6	34	Schwalm-Eder-Kreis	32.13	•	•	•	•
6	34	Schwalm-Eder-Kreis	32.2	•	•	•	•
6	34	Schwalm-Eder-Kreis	32.3	—	—	—	—
6	34	Schwalm-Eder-Kreis	32.4	•	•	•	•
6	34	Schwalm-Eder-Kreis	32.5	19	20 710	3 934	24 644
6	34	Schwalm-Eder-Kreis	32.50.1	•	•	•	•

6. Umsatzsteuerpflichtige und steuerbarer Umsatz 2018 in den kreisfreien Städten, Landkreisen und Regierungsbezirken nach wirtschaftlicher Gliederung

Regierungsbezirk	Kreisfreie Städte / Landkreise	Name	WZ 2008	Steuerpflichtige	Steuerbarer Umsatz		
					Lieferungen und Leistungen	Innergemeinschaftliche Erwerbe	Insgesamt
				Anzahl	1000 Euro		
6	34	Schwalm-Eder-Kreis	32.50.2	8	5 617	74	5 692
6	34	Schwalm-Eder-Kreis	32.50.3
6	34	Schwalm-Eder-Kreis	32.9	5	611	—	612
6	34	Schwalm-Eder-Kreis	32.91	—	—	—	—
6	34	Schwalm-Eder-Kreis	32.99	5	611	—	612
6	34	Schwalm-Eder-Kreis	33	23	8 857	1 217	10 074
6	34	Schwalm-Eder-Kreis	33.1	17	6 985	1 122	8 107
6	34	Schwalm-Eder-Kreis	33.11
6	34	Schwalm-Eder-Kreis	33.12	9	3 214	992	4 205
6	34	Schwalm-Eder-Kreis	33.13	—	—	—	—
6	34	Schwalm-Eder-Kreis	33.14	—	—	—	—
6	34	Schwalm-Eder-Kreis	33.15	—	—	—	—
6	34	Schwalm-Eder-Kreis	33.16	—	—	—	—
6	34	Schwalm-Eder-Kreis	33.17
6	34	Schwalm-Eder-Kreis	33.19
6	34	Schwalm-Eder-Kreis	33.2	6	1 872	95	1 967
6	34	Schwalm-Eder-Kreis	D	341	49 846	481	50 328
6	34	Schwalm-Eder-Kreis	35	341	49 846	481	50 328
6	34	Schwalm-Eder-Kreis	35.1	318	38 075	476	38 550
6	34	Schwalm-Eder-Kreis	35.11
6	34	Schwalm-Eder-Kreis	35.11.1	13	1 203	.	.
6	34	Schwalm-Eder-Kreis	35.11.2	23	2 274	.	.
6	34	Schwalm-Eder-Kreis	35.11.3
6	34	Schwalm-Eder-Kreis	35.12	—	—	—	—
6	34	Schwalm-Eder-Kreis	35.13	3	171	.	.
6	34	Schwalm-Eder-Kreis	35.14
6	34	Schwalm-Eder-Kreis	35.2
6	34	Schwalm-Eder-Kreis	35.21
6	34	Schwalm-Eder-Kreis	35.21.1	—	—	—	—
6	34	Schwalm-Eder-Kreis	35.21.2
6	34	Schwalm-Eder-Kreis	35.21.3	14	5 436	3	5 439
6	34	Schwalm-Eder-Kreis	35.22	—	—	—	—
6	34	Schwalm-Eder-Kreis	35.23	—	—	—	—
6	34	Schwalm-Eder-Kreis	35.3
6	34	Schwalm-Eder-Kreis	E	41	35 262	34	35 296
6	34	Schwalm-Eder-Kreis	36	23	22 700	27	22 727
6	34	Schwalm-Eder-Kreis	36.00.1	—	—	—	—
6	34	Schwalm-Eder-Kreis	36.00.2
6	34	Schwalm-Eder-Kreis	36.00.3
6	34	Schwalm-Eder-Kreis	37
6	34	Schwalm-Eder-Kreis	37.00.1
6	34	Schwalm-Eder-Kreis	37.00.2	—	—	—	—
6	34	Schwalm-Eder-Kreis	38	14	9 851	7	9 859
6	34	Schwalm-Eder-Kreis	38.1	5	2 314	.	.
6	34	Schwalm-Eder-Kreis	38.11	5	2 314	.	.
6	34	Schwalm-Eder-Kreis	38.12	—	—	—	—
6	34	Schwalm-Eder-Kreis	38.2	6	3 669	.	.
6	34	Schwalm-Eder-Kreis	38.21
6	34	Schwalm-Eder-Kreis	38.22
6	34	Schwalm-Eder-Kreis	38.3	3	3 868	7	3 876
6	34	Schwalm-Eder-Kreis	38.31	—	—	—	—
6	34	Schwalm-Eder-Kreis	38.32	3	3 868	7	3 876
6	34	Schwalm-Eder-Kreis	39
6	34	Schwalm-Eder-Kreis	F	689	354 512	3 413	357 925
6	34	Schwalm-Eder-Kreis	41	52	47 093	511	47 604
6	34	Schwalm-Eder-Kreis	41.1	6	3 413	.	.
6	34	Schwalm-Eder-Kreis	41.10.1	—	—	—	—

6. Umsatzsteuerpflichtige und steuerbarer Umsatz 2018 in den kreisfreien Städten, Landkreisen und Regierungsbezirken nach wirtschaftlicher Gliederung

Regierungsbezirk	Kreisfreie Städte / Landkreise	Name	WZ 2008	Steuerpflichtige	Steuerbarer Umsatz		
					Lieferungen und Leistungen	Innergemeinschaftliche Erwerbe	Insgesamt
				Anzahl	1000 Euro		
6	34	Schwalm-Eder-Kreis	41.10.2
6	34	Schwalm-Eder-Kreis	41.10.3
6	34	Schwalm-Eder-Kreis	41.2	46	43 680	.	.
6	34	Schwalm-Eder-Kreis	41.20.1
6	34	Schwalm-Eder-Kreis	41.20.2
6	34	Schwalm-Eder-Kreis	42	17	28 786	3	28 789
6	34	Schwalm-Eder-Kreis	42.1	11	26 070	3	26 074
6	34	Schwalm-Eder-Kreis	42.11
6	34	Schwalm-Eder-Kreis	42.12
6	34	Schwalm-Eder-Kreis	42.13	—	—	—	—
6	34	Schwalm-Eder-Kreis	42.2
6	34	Schwalm-Eder-Kreis	42.21
6	34	Schwalm-Eder-Kreis	42.22	—	—	—	—
6	34	Schwalm-Eder-Kreis	42.9
6	34	Schwalm-Eder-Kreis	42.91
6	34	Schwalm-Eder-Kreis	42.99	3	963	.	.
6	34	Schwalm-Eder-Kreis	43	620	278 632	2 899	281 531
6	34	Schwalm-Eder-Kreis	43.1	13	4 013	—	4 013
6	34	Schwalm-Eder-Kreis	43.11
6	34	Schwalm-Eder-Kreis	43.12
6	34	Schwalm-Eder-Kreis	43.13	—	—	—	—
6	34	Schwalm-Eder-Kreis	43.2	223	123 616	1 372	124 988
6	34	Schwalm-Eder-Kreis	43.21	87	42 002	758	42 759
6	34	Schwalm-Eder-Kreis	43.22	80	51 197	112	51 309
6	34	Schwalm-Eder-Kreis	43.29	56	30 418	502	30 920
6	34	Schwalm-Eder-Kreis	43.29.1	36	13 642	73	13 715
6	34	Schwalm-Eder-Kreis	43.29.9	20	16 776	429	17 205
6	34	Schwalm-Eder-Kreis	43.3	255	80 750	599	81 349
6	34	Schwalm-Eder-Kreis	43.31	7	1 929	.	.
6	34	Schwalm-Eder-Kreis	43.32	67	24 000	359	24 359
6	34	Schwalm-Eder-Kreis	43.33	80	19 396	197	19 594
6	34	Schwalm-Eder-Kreis	43.34	90	34 071	.	.
6	34	Schwalm-Eder-Kreis	43.34.1
6	34	Schwalm-Eder-Kreis	43.34.2
6	34	Schwalm-Eder-Kreis	43.39	11	1 354	39	1 393
6	34	Schwalm-Eder-Kreis	43.9	129	70 254	928	71 181
6	34	Schwalm-Eder-Kreis	43.91	67	37 122	315	37 437
6	34	Schwalm-Eder-Kreis	43.91.1	35	18 710	—	18 710
6	34	Schwalm-Eder-Kreis	43.91.2	32	18 412	315	18 727
6	34	Schwalm-Eder-Kreis	43.99	62	33 132	613	33 745
6	34	Schwalm-Eder-Kreis	43.99.1
6	34	Schwalm-Eder-Kreis	43.99.2
6	34	Schwalm-Eder-Kreis	43.99.9	56	31 688	613	32 301
6	34	Schwalm-Eder-Kreis	G	1 125	3 973 189	104 617	4 077 806
6	34	Schwalm-Eder-Kreis	45	218	249 241	31 904	281 145
6	34	Schwalm-Eder-Kreis	45.1	77	169 817	29 036	198 853
6	34	Schwalm-Eder-Kreis	45.11	72	160 415	.	.
6	34	Schwalm-Eder-Kreis	45.19	5	9 402	.	.
6	34	Schwalm-Eder-Kreis	45.2	92	59 484	1 065	60 549
6	34	Schwalm-Eder-Kreis	45.20.1	11	7 623	1	7 624
6	34	Schwalm-Eder-Kreis	45.20.2	10	4 848	2	4 850
6	34	Schwalm-Eder-Kreis	45.20.3	67	39 726	1 028	40 754
6	34	Schwalm-Eder-Kreis	45.20.4	4	7 286	35	7 320
6	34	Schwalm-Eder-Kreis	45.3	37	16 684	1 704	18 388
6	34	Schwalm-Eder-Kreis	45.31	6	2 085	33	2 117
6	34	Schwalm-Eder-Kreis	45.32	31	14 599	1 671	16 270
6	34	Schwalm-Eder-Kreis	45.4	12	3 256	100	3 356

6. Umsatzsteuerpflichtige und steuerbarer Umsatz 2018 in den kreisfreien Städten, Landkreisen und Regierungsbezirken nach wirtschaftlicher Gliederung

Regierungsbezirk	Kreisfreie Städte / Landkreise	Name	WZ 2008	Steuerpflichtige	Steuerbarer Umsatz		
					Lieferungen und Leistungen	Innergemeinschaftliche Erwerbe	Insgesamt
				Anzahl	1000 Euro		
6	34	Schwalm-Eder-Kreis	46	246	3 069 163	60 499	3 129 662
6	34	Schwalm-Eder-Kreis	46.1
6	34	Schwalm-Eder-Kreis	46.11
6	34	Schwalm-Eder-Kreis	46.12
6	34	Schwalm-Eder-Kreis	46.13	15	5 320	134	5 454
6	34	Schwalm-Eder-Kreis	46.13.1	3	512	.	.
6	34	Schwalm-Eder-Kreis	46.13.2	12	4 808	.	.
6	34	Schwalm-Eder-Kreis	46.14	15	2 861	265	3 125
6	34	Schwalm-Eder-Kreis	46.15	11	2 006	.	.
6	34	Schwalm-Eder-Kreis	46.16	5	2 081	2	2 083
6	34	Schwalm-Eder-Kreis	46.17	9	522	—	522
6	34	Schwalm-Eder-Kreis	46.18	29	6 727	264	6 991
6	34	Schwalm-Eder-Kreis	46.18.1	—	—	—	—
6	34	Schwalm-Eder-Kreis	46.18.2	—	—	—	—
6	34	Schwalm-Eder-Kreis	46.18.3
6	34	Schwalm-Eder-Kreis	46.18.4	—	—	—	—
6	34	Schwalm-Eder-Kreis	46.18.5
6	34	Schwalm-Eder-Kreis	46.18.6
6	34	Schwalm-Eder-Kreis	46.18.7
6	34	Schwalm-Eder-Kreis	46.18.9	20	3 635	49	3 684
6	34	Schwalm-Eder-Kreis	46.19	9	729	.	.
6	34	Schwalm-Eder-Kreis	46.2
6	34	Schwalm-Eder-Kreis	46.21	7	29 603	1 500	31 103
6	34	Schwalm-Eder-Kreis	46.22	4	14 133	2 629	16 762
6	34	Schwalm-Eder-Kreis	46.23
6	34	Schwalm-Eder-Kreis	46.24	—	—	—	—
6	34	Schwalm-Eder-Kreis	46.3
6	34	Schwalm-Eder-Kreis	46.31
6	34	Schwalm-Eder-Kreis	46.32
6	34	Schwalm-Eder-Kreis	46.33
6	34	Schwalm-Eder-Kreis	46.34	8	20 122	11	20 133
6	34	Schwalm-Eder-Kreis	46.35
6	34	Schwalm-Eder-Kreis	46.36	—	—	—	—
6	34	Schwalm-Eder-Kreis	46.37	—	—	—	—
6	34	Schwalm-Eder-Kreis	46.38	3	470	131	601
6	34	Schwalm-Eder-Kreis	46.38.1	—	—	—	—
6	34	Schwalm-Eder-Kreis	46.38.2	—	—	—	—
6	34	Schwalm-Eder-Kreis	46.38.9	3	470	131	601
6	34	Schwalm-Eder-Kreis	46.39
6	34	Schwalm-Eder-Kreis	46.39.1	—	—	—	—
6	34	Schwalm-Eder-Kreis	46.39.9
6	34	Schwalm-Eder-Kreis	46.4	34	120 850	23 358	144 208
6	34	Schwalm-Eder-Kreis	46.41
6	34	Schwalm-Eder-Kreis	46.42	3	710	173	883
6	34	Schwalm-Eder-Kreis	46.42.1	3	710	173	883
6	34	Schwalm-Eder-Kreis	46.42.2	—	—	—	—
6	34	Schwalm-Eder-Kreis	46.43	7	1 685	16	1 701
6	34	Schwalm-Eder-Kreis	46.43.1	—	—	—	—
6	34	Schwalm-Eder-Kreis	46.43.2	3	576	.	.
6	34	Schwalm-Eder-Kreis	46.43.3	4	1 109	.	.
6	34	Schwalm-Eder-Kreis	46.44
6	34	Schwalm-Eder-Kreis	46.44.1
6	34	Schwalm-Eder-Kreis	46.44.2	3	323	.	.
6	34	Schwalm-Eder-Kreis	46.45
6	34	Schwalm-Eder-Kreis	46.46	9	99 322	21 935	121 257
6	34	Schwalm-Eder-Kreis	46.46.1
6	34	Schwalm-Eder-Kreis	46.46.2

6. Umsatzsteuerpflichtige und steuerbarer Umsatz 2018 in den kreisfreien Städten, Landkreisen und Regierungsbezirken nach wirtschaftlicher Gliederung

Regierungsbezirk	Kreisfreie Städte / Landkreise	Name	WZ 2008	Steuerpflichtige	Steuerbarer Umsatz		
					Lieferungen und Leistungen	Innergemeinschaftliche Erwerbe	Insgesamt
				Anzahl	1000 Euro		
6	34	Schwalm-Eder-Kreis	46.47
6	34	Schwalm-Eder-Kreis	46.48	—	—	—	—
6	34	Schwalm-Eder-Kreis	46.49	5	3 871	399	4 269
6	34	Schwalm-Eder-Kreis	46.49.1	—	—	—	—
6	34	Schwalm-Eder-Kreis	46.49.2
6	34	Schwalm-Eder-Kreis	46.49.3
6	34	Schwalm-Eder-Kreis	46.49.4
6	34	Schwalm-Eder-Kreis	46.49.5
6	34	Schwalm-Eder-Kreis	46.5	3	251	.	.
6	34	Schwalm-Eder-Kreis	46.51
6	34	Schwalm-Eder-Kreis	46.52
6	34	Schwalm-Eder-Kreis	46.6	33	64 261	7 274	71 535
6	34	Schwalm-Eder-Kreis	46.61	12	38 024	5 075	43 099
6	34	Schwalm-Eder-Kreis	46.62
6	34	Schwalm-Eder-Kreis	46.63
6	34	Schwalm-Eder-Kreis	46.64	—	—	—	—
6	34	Schwalm-Eder-Kreis	46.65
6	34	Schwalm-Eder-Kreis	46.66
6	34	Schwalm-Eder-Kreis	46.69	14	7 296	336	7 632
6	34	Schwalm-Eder-Kreis	46.7	41	163 836	2 300	166 136
6	34	Schwalm-Eder-Kreis	46.71	5	101 719	33	101 752
6	34	Schwalm-Eder-Kreis	46.71.1
6	34	Schwalm-Eder-Kreis	46.71.2
6	34	Schwalm-Eder-Kreis	46.72
6	34	Schwalm-Eder-Kreis	46.73	17	42 429	2 105	44 533
6	34	Schwalm-Eder-Kreis	46.73.1
6	34	Schwalm-Eder-Kreis	46.73.2	4	2 283	—	2 283
6	34	Schwalm-Eder-Kreis	46.73.3
6	34	Schwalm-Eder-Kreis	46.73.4	7	29 204	491	29 695
6	34	Schwalm-Eder-Kreis	46.73.5	—	—	—	—
6	34	Schwalm-Eder-Kreis	46.73.6	—	—	—	—
6	34	Schwalm-Eder-Kreis	46.73.7	—	—	—	—
6	34	Schwalm-Eder-Kreis	46.73.8
6	34	Schwalm-Eder-Kreis	46.74	9	9 988	73	10 061
6	34	Schwalm-Eder-Kreis	46.74.1
6	34	Schwalm-Eder-Kreis	46.74.2	3	4 154	5	4 159
6	34	Schwalm-Eder-Kreis	46.74.3
6	34	Schwalm-Eder-Kreis	46.75
6	34	Schwalm-Eder-Kreis	46.76	—	—	—	—
6	34	Schwalm-Eder-Kreis	46.77	7	2 854	28	2 882
6	34	Schwalm-Eder-Kreis	46.9
6	34	Schwalm-Eder-Kreis	47	661	654 785	12 214	666 999
6	34	Schwalm-Eder-Kreis	47.1	82	167 646	309	167 954
6	34	Schwalm-Eder-Kreis	47.11	54	163 043	259	163 301
6	34	Schwalm-Eder-Kreis	47.19	28	4 603	50	4 653
6	34	Schwalm-Eder-Kreis	47.2	56	78 272	198	78 470
6	34	Schwalm-Eder-Kreis	47.21
6	34	Schwalm-Eder-Kreis	47.22	14	12 850	.	.
6	34	Schwalm-Eder-Kreis	47.23
6	34	Schwalm-Eder-Kreis	47.24
6	34	Schwalm-Eder-Kreis	47.25	4	613	32	645
6	34	Schwalm-Eder-Kreis	47.26	6	2 543	34	2 577
6	34	Schwalm-Eder-Kreis	47.29	17	12 436	21	12 457
6	34	Schwalm-Eder-Kreis	47.3	30	59 651	122	59 773
6	34	Schwalm-Eder-Kreis	47.30.1	22	32 255	105	32 360
6	34	Schwalm-Eder-Kreis	47.30.2	8	27 395	18	27 413
6	34	Schwalm-Eder-Kreis	47.4	39	12 622	470	13 093

6. Umsatzsteuerpflichtige und steuerbarer Umsatz 2018 in den kreisfreien Städten, Landkreisen und Regierungsbezirken nach wirtschaftlicher Gliederung

Regierungsbezirk	Kreisfreie Städte / Landkreise	Name	WZ 2008	Steuerpflichtige	Steuerbarer Umsatz		
					Lieferungen und Leistungen	Innergemeinschaftliche Erwerbe	Insgesamt
				Anzahl	1000 Euro		
6	34	Schwalm-Eder-Kreis	47.41
6	34	Schwalm-Eder-Kreis	47.42	10	4 430	3	4 433
6	34	Schwalm-Eder-Kreis	47.43
6	34	Schwalm-Eder-Kreis	47.5	109	67 168	5 065	72 233
6	34	Schwalm-Eder-Kreis	47.51	13	2 395	83	2 479
6	34	Schwalm-Eder-Kreis	47.52	42	28 053	3 441	31 494
6	34	Schwalm-Eder-Kreis	47.52.1	17	5 941	301	6 242
6	34	Schwalm-Eder-Kreis	47.52.3	25	22 112	3 141	25 252
6	34	Schwalm-Eder-Kreis	47.53	7	1 049	24	1 073
6	34	Schwalm-Eder-Kreis	47.54	21	12 199	60	12 259
6	34	Schwalm-Eder-Kreis	47.59	26	23 471	1 456	24 927
6	34	Schwalm-Eder-Kreis	47.59.1	14	20 446	1 239	21 685
6	34	Schwalm-Eder-Kreis	47.59.2	—	—	—	—
6	34	Schwalm-Eder-Kreis	47.59.3	4	753	56	808
6	34	Schwalm-Eder-Kreis	47.59.9	8	2 273	161	2 434
6	34	Schwalm-Eder-Kreis	47.6	49	16 864	151	17 014
6	34	Schwalm-Eder-Kreis	47.61	9	2 416	1	2 417
6	34	Schwalm-Eder-Kreis	47.62	13	4 800	28	4 828
6	34	Schwalm-Eder-Kreis	47.62.1
6	34	Schwalm-Eder-Kreis	47.62.2
6	34	Schwalm-Eder-Kreis	47.63
6	34	Schwalm-Eder-Kreis	47.64	17	8 476	93	8 569
6	34	Schwalm-Eder-Kreis	47.64.1	8	5 209	43	5 252
6	34	Schwalm-Eder-Kreis	47.64.2	9	3 267	50	3 317
6	34	Schwalm-Eder-Kreis	47.65
6	34	Schwalm-Eder-Kreis	47.7	213	208 231	5 312	213 544
6	34	Schwalm-Eder-Kreis	47.71	28	44 831	1 918	46 749
6	34	Schwalm-Eder-Kreis	47.72	14	12 853	1 924	14 778
6	34	Schwalm-Eder-Kreis	47.72.1	14	12 853	1 924	14 778
6	34	Schwalm-Eder-Kreis	47.72.2	—	—	—	—
6	34	Schwalm-Eder-Kreis	47.73	36	108 348	18	108 365
6	34	Schwalm-Eder-Kreis	47.74	14	13 148	325	13 472
6	34	Schwalm-Eder-Kreis	47.75	9	891	1	892
6	34	Schwalm-Eder-Kreis	47.76	34	9 773	542	10 315
6	34	Schwalm-Eder-Kreis	47.76.1	27	7 198	499	7 697
6	34	Schwalm-Eder-Kreis	47.76.2	7	2 575	43	2 618
6	34	Schwalm-Eder-Kreis	47.77	9	2 142	52	2 195
6	34	Schwalm-Eder-Kreis	47.78	59	15 474	474	15 948
6	34	Schwalm-Eder-Kreis	47.78.1	23	8 237	61	8 298
6	34	Schwalm-Eder-Kreis	47.78.2
6	34	Schwalm-Eder-Kreis	47.78.3
6	34	Schwalm-Eder-Kreis	47.78.9	22	5 959	391	6 350
6	34	Schwalm-Eder-Kreis	47.79	10	772	59	830
6	34	Schwalm-Eder-Kreis	47.79.1	3	138	.	.
6	34	Schwalm-Eder-Kreis	47.79.2	—	—	—	—
6	34	Schwalm-Eder-Kreis	47.79.9	7	634	.	.
6	34	Schwalm-Eder-Kreis	47.8	14	1 803	2	1 806
6	34	Schwalm-Eder-Kreis	47.81	7	1 095	1	1 096
6	34	Schwalm-Eder-Kreis	47.82	4	518	.	.
6	34	Schwalm-Eder-Kreis	47.89	3	190	.	.
6	34	Schwalm-Eder-Kreis	47.9	69	42 527	585	43 112
6	34	Schwalm-Eder-Kreis	47.91	27	19 969	511	20 481
6	34	Schwalm-Eder-Kreis	47.99	42	22 558	74	22 632
6	34	Schwalm-Eder-Kreis	47.99.1	11	12 082	—	12 082
6	34	Schwalm-Eder-Kreis	47.99.9	31	10 476	74	10 549
6	34	Schwalm-Eder-Kreis	H	155	433 672	295	433 966
6	34	Schwalm-Eder-Kreis	49	102	78 705	279	78 984

6. Umsatzsteuerpflichtige und steuerbarer Umsatz 2018 in den kreisfreien Städten, Landkreisen und Regierungsbezirken nach wirtschaftlicher Gliederung

Regierungsbezirk	Kreisfreie Städte / Landkreise	Name	WZ 2008	Steuerpflichtige	Steuerbarer Umsatz		
					Lieferungen und Leistungen	Innergemeinschaftliche Erwerbe	Insgesamt
				Anzahl	1000 Euro		
6	34	Schwalm-Eder-Kreis	49.1
6	34	Schwalm-Eder-Kreis	49.2	—	—	—	—
6	34	Schwalm-Eder-Kreis	49.3
6	34	Schwalm-Eder-Kreis	49.31
6	34	Schwalm-Eder-Kreis	49.32	17	7 203	.	.
6	34	Schwalm-Eder-Kreis	49.39	12	17 334	31	17 366
6	34	Schwalm-Eder-Kreis	49.39.1
6	34	Schwalm-Eder-Kreis	49.39.2	8	14 295	31	14 327
6	34	Schwalm-Eder-Kreis	49.39.9
6	34	Schwalm-Eder-Kreis	49.4	69	53 068	246	53 314
6	34	Schwalm-Eder-Kreis	49.41
6	34	Schwalm-Eder-Kreis	49.42
6	34	Schwalm-Eder-Kreis	49.5	—	—	—	—
6	34	Schwalm-Eder-Kreis	50	—	—	—	—
6	34	Schwalm-Eder-Kreis	50.1	—	—	—	—
6	34	Schwalm-Eder-Kreis	50.2	—	—	—	—
6	34	Schwalm-Eder-Kreis	50.3	—	—	—	—
6	34	Schwalm-Eder-Kreis	50.4	—	—	—	—
6	34	Schwalm-Eder-Kreis	51
6	34	Schwalm-Eder-Kreis	51.1
6	34	Schwalm-Eder-Kreis	51.2	—	—	—	—
6	34	Schwalm-Eder-Kreis	51.21	—	—	—	—
6	34	Schwalm-Eder-Kreis	51.22	—	—	—	—
6	34	Schwalm-Eder-Kreis	52	29	345 136	16	345 151
6	34	Schwalm-Eder-Kreis	52.1	—	—	—	—
6	34	Schwalm-Eder-Kreis	52.2	29	345 136	16	345 151
6	34	Schwalm-Eder-Kreis	52.21
6	34	Schwalm-Eder-Kreis	52.21.1
6	34	Schwalm-Eder-Kreis	52.21.2	—	—	—	—
6	34	Schwalm-Eder-Kreis	52.21.3	—	—	—	—
6	34	Schwalm-Eder-Kreis	52.21.4	—	—	—	—
6	34	Schwalm-Eder-Kreis	52.21.5	—	—	—	—
6	34	Schwalm-Eder-Kreis	52.21.9
6	34	Schwalm-Eder-Kreis	52.22	—	—	—	—
6	34	Schwalm-Eder-Kreis	52.22.1	—	—	—	—
6	34	Schwalm-Eder-Kreis	52.22.2	—	—	—	—
6	34	Schwalm-Eder-Kreis	52.22.3	—	—	—	—
6	34	Schwalm-Eder-Kreis	52.22.9	—	—	—	—
6	34	Schwalm-Eder-Kreis	52.23	—	—	—	—
6	34	Schwalm-Eder-Kreis	52.23.1	—	—	—	—
6	34	Schwalm-Eder-Kreis	52.23.9	—	—	—	—
6	34	Schwalm-Eder-Kreis	52.24	—	—	—	—
6	34	Schwalm-Eder-Kreis	52.29
6	34	Schwalm-Eder-Kreis	52.29.1	19	274 418	13	274 431
6	34	Schwalm-Eder-Kreis	52.29.2	—	—	—	—
6	34	Schwalm-Eder-Kreis	52.29.9
6	34	Schwalm-Eder-Kreis	53
6	34	Schwalm-Eder-Kreis	53.1	—	—	—	—
6	34	Schwalm-Eder-Kreis	53.2
6	34	Schwalm-Eder-Kreis	1	437	108 330	283	108 613
6	34	Schwalm-Eder-Kreis	55	91	38 968	105	39 073
6	34	Schwalm-Eder-Kreis	55.1
6	34	Schwalm-Eder-Kreis	55.10.1	24	17 895	27	17 922
6	34	Schwalm-Eder-Kreis	55.10.2
6	34	Schwalm-Eder-Kreis	55.10.3	31	7 812	66	7 878
6	34	Schwalm-Eder-Kreis	55.10.4
6	34	Schwalm-Eder-Kreis	55.2	20	5 905	4	5 909

6. Umsatzsteuerpflichtige und steuerbarer Umsatz 2018 in den kreisfreien Städten, Landkreisen und Regierungsbezirken nach wirtschaftlicher Gliederung

Regierungsbezirk	Kreisfreie Städte / Landkreise	Name	WZ 2008	Steuerpflichtige	Steuerbarer Umsatz		
					Lieferungen und Leistungen	Innergemeinschaftliche Erwerbe	Insgesamt
				Anzahl	1000 Euro		
6	34	Schwalm-Eder-Kreis	55.20.1	•	•	•	•
6	34	Schwalm-Eder-Kreis	55.20.2	—	—	—	—
6	34	Schwalm-Eder-Kreis	55.20.3	15	3 566	•	•
6	34	Schwalm-Eder-Kreis	55.20.4	•	•	•	•
6	34	Schwalm-Eder-Kreis	55.3	4	765	1	765
6	34	Schwalm-Eder-Kreis	55.9	•	•	•	•
6	34	Schwalm-Eder-Kreis	55.90.1	•	•	•	•
6	34	Schwalm-Eder-Kreis	55.90.9	•	•	•	•
6	34	Schwalm-Eder-Kreis	56	346	69 362	178	69 540
6	34	Schwalm-Eder-Kreis	56.1	228	57 257	178	57 435
6	34	Schwalm-Eder-Kreis	56.10.1	129	29 307	41	29 347
6	34	Schwalm-Eder-Kreis	56.10.2	•	•	•	•
6	34	Schwalm-Eder-Kreis	56.10.3	65	8 212	9	8 221
6	34	Schwalm-Eder-Kreis	56.10.4	•	•	•	•
6	34	Schwalm-Eder-Kreis	56.10.5	15	3 195	79	3 275
6	34	Schwalm-Eder-Kreis	56.2	27	4 083	•	•
6	34	Schwalm-Eder-Kreis	56.21	8	431	•	•
6	34	Schwalm-Eder-Kreis	56.29	19	3 652	•	•
6	34	Schwalm-Eder-Kreis	56.3	91	8 023	•	•
6	34	Schwalm-Eder-Kreis	56.30.1	74	7 156	•	•
6	34	Schwalm-Eder-Kreis	56.30.2	•	•	•	•
6	34	Schwalm-Eder-Kreis	56.30.3	•	•	•	•
6	34	Schwalm-Eder-Kreis	56.30.4	—	—	—	—
6	34	Schwalm-Eder-Kreis	56.30.9	•	•	•	•
6	34	Schwalm-Eder-Kreis	J	129	30 506	265	30 770
6	34	Schwalm-Eder-Kreis	58	12	12 518	130	12 648
6	34	Schwalm-Eder-Kreis	58.1	•	•	•	•
6	34	Schwalm-Eder-Kreis	58.11	4	3 061	130	3 191
6	34	Schwalm-Eder-Kreis	58.12	—	—	—	—
6	34	Schwalm-Eder-Kreis	58.13	•	•	•	•
6	34	Schwalm-Eder-Kreis	58.14	•	•	•	•
6	34	Schwalm-Eder-Kreis	58.19	•	•	•	•
6	34	Schwalm-Eder-Kreis	58.2	•	•	•	•
6	34	Schwalm-Eder-Kreis	58.21	•	•	•	•
6	34	Schwalm-Eder-Kreis	58.29	•	•	•	•
6	34	Schwalm-Eder-Kreis	59	6	1 700	8	1 708
6	34	Schwalm-Eder-Kreis	59.1	•	•	•	•
6	34	Schwalm-Eder-Kreis	59.11	•	•	•	•
6	34	Schwalm-Eder-Kreis	59.12	—	—	—	—
6	34	Schwalm-Eder-Kreis	59.13	—	—	—	—
6	34	Schwalm-Eder-Kreis	59.14	•	•	•	•
6	34	Schwalm-Eder-Kreis	59.2	•	•	•	•
6	34	Schwalm-Eder-Kreis	59.20.1	•	•	•	•
6	34	Schwalm-Eder-Kreis	59.20.2	•	•	•	•
6	34	Schwalm-Eder-Kreis	59.20.3	•	•	•	•
6	34	Schwalm-Eder-Kreis	60	—	—	—	—
6	34	Schwalm-Eder-Kreis	60.1	—	—	—	—
6	34	Schwalm-Eder-Kreis	60.2	—	—	—	—
6	34	Schwalm-Eder-Kreis	61	5	1 168	6	1 175
6	34	Schwalm-Eder-Kreis	61.1	—	—	—	—
6	34	Schwalm-Eder-Kreis	61.2	•	•	•	•
6	34	Schwalm-Eder-Kreis	61.3	—	—	—	—
6	34	Schwalm-Eder-Kreis	61.9	•	•	•	•
6	34	Schwalm-Eder-Kreis	61.90.1	•	•	•	•
6	34	Schwalm-Eder-Kreis	61.90.9	•	•	•	•
6	34	Schwalm-Eder-Kreis	62	90	13 476	116	13 592
6	34	Schwalm-Eder-Kreis	62.01	38	6 479	86	6 565

6. Umsatzsteuerpflichtige und steuerbarer Umsatz 2018 in den kreisfreien Städten, Landkreisen und Regierungsbezirken nach wirtschaftlicher Gliederung

Regierungsbezirk	Kreisfreie Städte / Landkreise	Name	WZ 2008	Steuerpflichtige	Steuerbarer Umsatz		
					Lieferungen und Leistungen	Innergemeinschaftliche Erwerbe	Insgesamt
				Anzahl	1000 Euro		
6	34	Schwalm-Eder-Kreis	62.01.1	13	1 518	8	1 526
6	34	Schwalm-Eder-Kreis	62.01.9	25	4 961	77	5 038
6	34	Schwalm-Eder-Kreis	62.02	31	3 958	10	3 969
6	34	Schwalm-Eder-Kreis	62.03	7	442	•	•
6	34	Schwalm-Eder-Kreis	62.09	14	2 596	•	•
6	34	Schwalm-Eder-Kreis	63	16	1 643	5	1 648
6	34	Schwalm-Eder-Kreis	63.1	3	686	•	•
6	34	Schwalm-Eder-Kreis	63.11	—	—	—	—
6	34	Schwalm-Eder-Kreis	63.12	3	686	•	•
6	34	Schwalm-Eder-Kreis	63.9	13	957	•	•
6	34	Schwalm-Eder-Kreis	63.91	•	•	•	•
6	34	Schwalm-Eder-Kreis	63.99	•	•	•	•
6	34	Schwalm-Eder-Kreis	K	39	39 889	5 121	45 010
6	34	Schwalm-Eder-Kreis	64	10	15 165	1	15 166
6	34	Schwalm-Eder-Kreis	64.1	6	14 883	1	14 884
6	34	Schwalm-Eder-Kreis	64.11	—	—	—	—
6	34	Schwalm-Eder-Kreis	64.19	6	14 883	1	14 884
6	34	Schwalm-Eder-Kreis	64.19.1	—	—	—	—
6	34	Schwalm-Eder-Kreis	64.19.2	•	•	•	•
6	34	Schwalm-Eder-Kreis	64.19.3	•	•	•	•
6	34	Schwalm-Eder-Kreis	64.19.4	—	—	—	—
6	34	Schwalm-Eder-Kreis	64.19.5	—	—	—	—
6	34	Schwalm-Eder-Kreis	64.19.6	—	—	—	—
6	34	Schwalm-Eder-Kreis	64.2	•	•	•	•
6	34	Schwalm-Eder-Kreis	64.3	—	—	—	—
6	34	Schwalm-Eder-Kreis	64.9	•	•	•	•
6	34	Schwalm-Eder-Kreis	64.91	—	—	—	—
6	34	Schwalm-Eder-Kreis	64.92	—	—	—	—
6	34	Schwalm-Eder-Kreis	64.92.1	—	—	—	—
6	34	Schwalm-Eder-Kreis	64.92.2	—	—	—	—
6	34	Schwalm-Eder-Kreis	64.99	•	•	•	•
6	34	Schwalm-Eder-Kreis	64.99.1	•	•	•	•
6	34	Schwalm-Eder-Kreis	64.99.9	—	—	—	—
6	34	Schwalm-Eder-Kreis	65	—	—	—	—
6	34	Schwalm-Eder-Kreis	65.1	—	—	—	—
6	34	Schwalm-Eder-Kreis	65.11	—	—	—	—
6	34	Schwalm-Eder-Kreis	65.12	—	—	—	—
6	34	Schwalm-Eder-Kreis	65.12.1	—	—	—	—
6	34	Schwalm-Eder-Kreis	65.12.2	—	—	—	—
6	34	Schwalm-Eder-Kreis	65.2	—	—	—	—
6	34	Schwalm-Eder-Kreis	65.3	—	—	—	—
6	34	Schwalm-Eder-Kreis	66	29	24 724	5 120	29 844
6	34	Schwalm-Eder-Kreis	66.1	•	•	•	•
6	34	Schwalm-Eder-Kreis	66.11	—	—	—	—
6	34	Schwalm-Eder-Kreis	66.12	—	—	—	—
6	34	Schwalm-Eder-Kreis	66.19	•	•	•	•
6	34	Schwalm-Eder-Kreis	66.2	15	9 355	450	9 805
6	34	Schwalm-Eder-Kreis	66.21	—	—	—	—
6	34	Schwalm-Eder-Kreis	66.22	•	•	•	•
6	34	Schwalm-Eder-Kreis	66.29	•	•	•	•
6	34	Schwalm-Eder-Kreis	66.3	•	•	•	•
6	34	Schwalm-Eder-Kreis	L	407	151 263	1 434	152 697
6	34	Schwalm-Eder-Kreis	68	407	151 263	1 434	152 697
6	34	Schwalm-Eder-Kreis	68.1	14	3 638	•	•
6	34	Schwalm-Eder-Kreis	68.2	346	113 711	1 391	115 102
6	34	Schwalm-Eder-Kreis	68.3	47	33 914	•	•
6	34	Schwalm-Eder-Kreis	68.31	28	16 087	43	16 131

6. Umsatzsteuerpflichtige und steuerbarer Umsatz 2018 in den kreisfreien Städten, Landkreisen und Regierungsbezirken nach wirtschaftlicher Gliederung

Regierungsbezirk	Kreisfreie Städte / Landkreise	Name	WZ 2008	Steuerpflichtige	Steuerbarer Umsatz		
					Lieferungen und Leistungen	Innergemeinschaftliche Erwerbe	Insgesamt
				Anzahl	1000 Euro		
6	34	Schwalm-Eder-Kreis	68.32	19	17 827	•	•
6	34	Schwalm-Eder-Kreis	M	586	143 496	906	144 402
6	34	Schwalm-Eder-Kreis	69	174	50 036	4	50 040
6	34	Schwalm-Eder-Kreis	69.1	79	15 068	3	15 071
6	34	Schwalm-Eder-Kreis	69.10.1	26	8 719	—	8 719
6	34	Schwalm-Eder-Kreis	69.10.2	48	6 047	2	6 050
6	34	Schwalm-Eder-Kreis	69.10.3	—	—	—	—
6	34	Schwalm-Eder-Kreis	69.10.4	•	•	•	•
6	34	Schwalm-Eder-Kreis	69.10.9	•	•	•	•
6	34	Schwalm-Eder-Kreis	69.2	95	34 968	1	34 969
6	34	Schwalm-Eder-Kreis	69.20.1	•	•	•	•
6	34	Schwalm-Eder-Kreis	69.20.2	•	•	•	•
6	34	Schwalm-Eder-Kreis	69.20.3	73	30 846	1	30 848
6	34	Schwalm-Eder-Kreis	69.20.4	16	1 699	•	•
6	34	Schwalm-Eder-Kreis	70	81	19 478	297	19 774
6	34	Schwalm-Eder-Kreis	70.1	21	8 852	240	9 092
6	34	Schwalm-Eder-Kreis	70.10.1	•	•	•	•
6	34	Schwalm-Eder-Kreis	70.10.9	•	•	•	•
6	34	Schwalm-Eder-Kreis	70.2	60	10 625	57	10 682
6	34	Schwalm-Eder-Kreis	70.21	•	•	•	•
6	34	Schwalm-Eder-Kreis	70.22	•	•	•	•
6	34	Schwalm-Eder-Kreis	71	185	47 104	40	47 143
6	34	Schwalm-Eder-Kreis	71.1	175	43 039	39	43 079
6	34	Schwalm-Eder-Kreis	71.11	50	11 453	22	11 475
6	34	Schwalm-Eder-Kreis	71.11.1	33	9 415	19	9 433
6	34	Schwalm-Eder-Kreis	71.11.2	•	•	•	•
6	34	Schwalm-Eder-Kreis	71.11.3	•	•	•	•
6	34	Schwalm-Eder-Kreis	71.11.4	5	903	4	906
6	34	Schwalm-Eder-Kreis	71.12	125	31 587	17	31 604
6	34	Schwalm-Eder-Kreis	71.12.1	59	15 455	2	15 457
6	34	Schwalm-Eder-Kreis	71.12.2	37	9 095	2	9 097
6	34	Schwalm-Eder-Kreis	71.12.3	•	•	•	•
6	34	Schwalm-Eder-Kreis	71.12.9	•	•	•	•
6	34	Schwalm-Eder-Kreis	71.2	10	4 064	—	4 065
6	34	Schwalm-Eder-Kreis	72	7	891	•	•
6	34	Schwalm-Eder-Kreis	72.1	•	•	•	•
6	34	Schwalm-Eder-Kreis	72.11	•	•	•	•
6	34	Schwalm-Eder-Kreis	72.19	5	605	•	•
6	34	Schwalm-Eder-Kreis	72.2	•	•	•	•
6	34	Schwalm-Eder-Kreis	73	44	7 291	•	•
6	34	Schwalm-Eder-Kreis	73.1	•	•	•	•
6	34	Schwalm-Eder-Kreis	73.11	•	•	•	•
6	34	Schwalm-Eder-Kreis	73.12	—	—	—	—
6	34	Schwalm-Eder-Kreis	73.2	•	•	•	•
6	34	Schwalm-Eder-Kreis	74	66	9 514	183	9 697
6	34	Schwalm-Eder-Kreis	74.1	20	2 884	172	3 056
6	34	Schwalm-Eder-Kreis	74.10.1	—	—	—	—
6	34	Schwalm-Eder-Kreis	74.10.2	11	701	2	703
6	34	Schwalm-Eder-Kreis	74.10.3	9	2 183	170	2 353
6	34	Schwalm-Eder-Kreis	74.2	16	709	3	712
6	34	Schwalm-Eder-Kreis	74.20.1	16	709	3	712
6	34	Schwalm-Eder-Kreis	74.20.2	—	—	—	—
6	34	Schwalm-Eder-Kreis	74.3	8	2 018	•	•
6	34	Schwalm-Eder-Kreis	74.30.1	•	•	•	•
6	34	Schwalm-Eder-Kreis	74.30.2	•	•	•	•
6	34	Schwalm-Eder-Kreis	74.9	22	3 903	•	•
6	34	Schwalm-Eder-Kreis	75	29	9 183	16	9 199

6. Umsatzsteuerpflichtige und steuerbarer Umsatz 2018 in den kreisfreien Städten, Landkreisen und Regierungsbezirken nach wirtschaftlicher Gliederung

Regierungsbezirk	Kreisfreie Städte / Landkreise	Name	WZ 2008	Steuerpflichtige	Steuerbarer Umsatz		
					Lieferungen und Leistungen	Innergemeinschaftliche Erwerbe	Insgesamt
				Anzahl	1000 Euro		
6	34	Schwalm-Eder-Kreis	75.00.1	25	8 025	15	8 040
6	34	Schwalm-Eder-Kreis	75.00.9	4	1 158	1	1 159
6	34	Schwalm-Eder-Kreis	N	266	91 849	740	92 589
6	34	Schwalm-Eder-Kreis	77	39	47 087	106	47 193
6	34	Schwalm-Eder-Kreis	77.1	10	2 440	.	.
6	34	Schwalm-Eder-Kreis	77.11
6	34	Schwalm-Eder-Kreis	77.12
6	34	Schwalm-Eder-Kreis	77.2
6	34	Schwalm-Eder-Kreis	77.21	—	—	—	—
6	34	Schwalm-Eder-Kreis	77.22	—	—	—	—
6	34	Schwalm-Eder-Kreis	77.29
6	34	Schwalm-Eder-Kreis	77.3
6	34	Schwalm-Eder-Kreis	77.31
6	34	Schwalm-Eder-Kreis	77.32	6	1 836	17	1 853
6	34	Schwalm-Eder-Kreis	77.33	—	—	—	—
6	34	Schwalm-Eder-Kreis	77.34
6	34	Schwalm-Eder-Kreis	77.35	—	—	—	—
6	34	Schwalm-Eder-Kreis	77.39	12	7 150	79	7 229
6	34	Schwalm-Eder-Kreis	77.4
6	34	Schwalm-Eder-Kreis	78
6	34	Schwalm-Eder-Kreis	78.1
6	34	Schwalm-Eder-Kreis	78.2
6	34	Schwalm-Eder-Kreis	78.3	—	—	—	—
6	34	Schwalm-Eder-Kreis	79
6	34	Schwalm-Eder-Kreis	79.1
6	34	Schwalm-Eder-Kreis	79.11	14	2 295	.	.
6	34	Schwalm-Eder-Kreis	79.12
6	34	Schwalm-Eder-Kreis	79.9
6	34	Schwalm-Eder-Kreis	80	10	4 339	—	4 339
6	34	Schwalm-Eder-Kreis	80.1
6	34	Schwalm-Eder-Kreis	80.2	—	—	—	—
6	34	Schwalm-Eder-Kreis	80.3
6	34	Schwalm-Eder-Kreis	81	155	30 266	473	30 739
6	34	Schwalm-Eder-Kreis	81.1	43	3 626	17	3 644
6	34	Schwalm-Eder-Kreis	81.2	40	12 165	71	12 236
6	34	Schwalm-Eder-Kreis	81.21	14	6 019	33	6 052
6	34	Schwalm-Eder-Kreis	81.22	22	5 815	37	5 852
6	34	Schwalm-Eder-Kreis	81.22.1	17	3 518	36	3 554
6	34	Schwalm-Eder-Kreis	81.22.9	5	2 297	1	2 298
6	34	Schwalm-Eder-Kreis	81.29	4	332	—	332
6	34	Schwalm-Eder-Kreis	81.29.1
6	34	Schwalm-Eder-Kreis	81.29.2	—	—	—	—
6	34	Schwalm-Eder-Kreis	81.29.9
6	34	Schwalm-Eder-Kreis	81.3	72	14 475	384	14 859
6	34	Schwalm-Eder-Kreis	81.30.1	61	12 511	.	.
6	34	Schwalm-Eder-Kreis	81.30.9	11	1 965	.	.
6	34	Schwalm-Eder-Kreis	82	41	5 511	161	5 672
6	34	Schwalm-Eder-Kreis	82.1	11	798	161	959
6	34	Schwalm-Eder-Kreis	82.11	4	403	.	.
6	34	Schwalm-Eder-Kreis	82.19	7	395	.	.
6	34	Schwalm-Eder-Kreis	82.2
6	34	Schwalm-Eder-Kreis	82.3
6	34	Schwalm-Eder-Kreis	82.9	20	2 634	.	.
6	34	Schwalm-Eder-Kreis	82.91
6	34	Schwalm-Eder-Kreis	82.91.1
6	34	Schwalm-Eder-Kreis	82.91.2	—	—	—	—
6	34	Schwalm-Eder-Kreis	82.92

6. Umsatzsteuerpflichtige und steuerbarer Umsatz 2018 in den kreisfreien Städten, Landkreisen und Regierungsbezirken nach wirtschaftlicher Gliederung

Regierungsbezirk	Kreisfreie Städte / Landkreise	Name	WZ 2008	Steuerpflichtige	Steuerbarer Umsatz		
					Lieferungen und Leistungen	Innergemeinschaftliche Erwerbe	Insgesamt
				Anzahl	1000 Euro		
6	34	Schwalm-Eder-Kreis	82.99
6	34	Schwalm-Eder-Kreis	82.99.1	—	—	—	—
6	34	Schwalm-Eder-Kreis	82.99.9
6	34	Schwalm-Eder-Kreis	O	—	—	—	—
6	34	Schwalm-Eder-Kreis	P	91	10 457	7	10 464
6	34	Schwalm-Eder-Kreis	85	91	10 457	7	10 464
6	34	Schwalm-Eder-Kreis	85.1	—	—	—	—
6	34	Schwalm-Eder-Kreis	85.2	—	—	—	—
6	34	Schwalm-Eder-Kreis	85.3
6	34	Schwalm-Eder-Kreis	85.31	—	—	—	—
6	34	Schwalm-Eder-Kreis	85.32
6	34	Schwalm-Eder-Kreis	85.4	3	322	.	.
6	34	Schwalm-Eder-Kreis	85.41	3	322	.	.
6	34	Schwalm-Eder-Kreis	85.42	—	—	—	—
6	34	Schwalm-Eder-Kreis	85.42.1	—	—	—	—
6	34	Schwalm-Eder-Kreis	85.42.2	—	—	—	—
6	34	Schwalm-Eder-Kreis	85.42.3	—	—	—	—
6	34	Schwalm-Eder-Kreis	85.42.4	—	—	—	—
6	34	Schwalm-Eder-Kreis	85.5	83	9 062	7	9 069
6	34	Schwalm-Eder-Kreis	85.51
6	34	Schwalm-Eder-Kreis	85.52
6	34	Schwalm-Eder-Kreis	85.53	40	4 774	—	4 775
6	34	Schwalm-Eder-Kreis	85.59	21	2 055	2	2 057
6	34	Schwalm-Eder-Kreis	85.59.1
6	34	Schwalm-Eder-Kreis	85.59.2
6	34	Schwalm-Eder-Kreis	85.59.9	7	582	—	582
6	34	Schwalm-Eder-Kreis	85.6
6	34	Schwalm-Eder-Kreis	Q	99	209 458	157	209 615
6	34	Schwalm-Eder-Kreis	86	85	35 114	10	35 124
6	34	Schwalm-Eder-Kreis	86.1
6	34	Schwalm-Eder-Kreis	86.10.1
6	34	Schwalm-Eder-Kreis	86.10.2	—	—	—	—
6	34	Schwalm-Eder-Kreis	86.10.3	—	—	—	—
6	34	Schwalm-Eder-Kreis	86.2	33	16 632	6	16 638
6	34	Schwalm-Eder-Kreis	86.21
6	34	Schwalm-Eder-Kreis	86.22
6	34	Schwalm-Eder-Kreis	86.23	25	15 692	.	.
6	34	Schwalm-Eder-Kreis	86.9
6	34	Schwalm-Eder-Kreis	86.90.1
6	34	Schwalm-Eder-Kreis	86.90.2	17	4 310	.	.
6	34	Schwalm-Eder-Kreis	86.90.3
6	34	Schwalm-Eder-Kreis	86.90.9	30	13 456	4	13 460
6	34	Schwalm-Eder-Kreis	87
6	34	Schwalm-Eder-Kreis	87.1
6	34	Schwalm-Eder-Kreis	87.2	—	—	—	—
6	34	Schwalm-Eder-Kreis	87.3
6	34	Schwalm-Eder-Kreis	87.9
6	34	Schwalm-Eder-Kreis	88
6	34	Schwalm-Eder-Kreis	88.1	3	126	.	.
6	34	Schwalm-Eder-Kreis	88.10.1
6	34	Schwalm-Eder-Kreis	88.10.2
6	34	Schwalm-Eder-Kreis	88.9
6	34	Schwalm-Eder-Kreis	88.91	—	—	—	—
6	34	Schwalm-Eder-Kreis	88.99
6	34	Schwalm-Eder-Kreis	R	90	28 332	254	28 586
6	34	Schwalm-Eder-Kreis	90	28	2 955	28	2 983
6	34	Schwalm-Eder-Kreis	90.01

6. Umsatzsteuerpflichtige und steuerbarer Umsatz 2018 in den kreisfreien Städten, Landkreisen und Regierungsbezirken nach wirtschaftlicher Gliederung

Regierungsbezirk	Kreisfreie Städte / Landkreise	Name	WZ 2008	Steuerpflichtige	Steuerbarer Umsatz		
					Lieferungen und Leistungen	Innergemeinschaftliche Erwerbe	Insgesamt
				Anzahl	1000 Euro		
6	34	Schwalm-Eder-Kreis	90.01.1	—	—	—	—
6	34	Schwalm-Eder-Kreis	90.01.2	4	200	•	•
6	34	Schwalm-Eder-Kreis	90.01.3	•	•	•	•
6	34	Schwalm-Eder-Kreis	90.01.4	4	220	—	220
6	34	Schwalm-Eder-Kreis	90.02	—	—	—	—
6	34	Schwalm-Eder-Kreis	90.03	16	1 038	28	1 066
6	34	Schwalm-Eder-Kreis	90.03.1	•	•	•	•
6	34	Schwalm-Eder-Kreis	90.03.2	4	104	•	•
6	34	Schwalm-Eder-Kreis	90.03.3	4	359	•	•
6	34	Schwalm-Eder-Kreis	90.03.4	•	•	•	•
6	34	Schwalm-Eder-Kreis	90.03.5	5	345	1	346
6	34	Schwalm-Eder-Kreis	90.04	•	•	•	•
6	34	Schwalm-Eder-Kreis	90.04.1	•	•	•	•
6	34	Schwalm-Eder-Kreis	90.04.2	—	—	—	—
6	34	Schwalm-Eder-Kreis	90.04.3	—	—	—	—
6	34	Schwalm-Eder-Kreis	91	—	—	—	—
6	34	Schwalm-Eder-Kreis	91.01	—	—	—	—
6	34	Schwalm-Eder-Kreis	91.02	—	—	—	—
6	34	Schwalm-Eder-Kreis	91.03	—	—	—	—
6	34	Schwalm-Eder-Kreis	91.04	—	—	—	—
6	34	Schwalm-Eder-Kreis	92	14	8 797	—	8 797
6	34	Schwalm-Eder-Kreis	92.00.1	•	•	•	•
6	34	Schwalm-Eder-Kreis	92.00.2	—	—	—	—
6	34	Schwalm-Eder-Kreis	92.00.3	•	•	•	•
6	34	Schwalm-Eder-Kreis	93	48	16 580	226	16 807
6	34	Schwalm-Eder-Kreis	93.1	36	13 349	69	13 418
6	34	Schwalm-Eder-Kreis	93.11	5	1 638	•	•
6	34	Schwalm-Eder-Kreis	93.12	•	•	•	•
6	34	Schwalm-Eder-Kreis	93.13	15	4 355	69	4 424
6	34	Schwalm-Eder-Kreis	93.19	•	•	•	•
6	34	Schwalm-Eder-Kreis	93.2	12	3 232	157	3 389
6	34	Schwalm-Eder-Kreis	93.21	•	•	•	•
6	34	Schwalm-Eder-Kreis	93.29	•	•	•	•
6	34	Schwalm-Eder-Kreis	S	296	35 137	163	35 299
6	34	Schwalm-Eder-Kreis	94	22	6 572	50	6 622
6	34	Schwalm-Eder-Kreis	94.1	5	3 148	38	3 186
6	34	Schwalm-Eder-Kreis	94.11	•	•	•	•
6	34	Schwalm-Eder-Kreis	94.12	•	•	•	•
6	34	Schwalm-Eder-Kreis	94.2	—	—	—	—
6	34	Schwalm-Eder-Kreis	94.9	17	3 424	12	3 436
6	34	Schwalm-Eder-Kreis	94.91	—	—	—	—
6	34	Schwalm-Eder-Kreis	94.92	—	—	—	—
6	34	Schwalm-Eder-Kreis	94.99	17	3 424	12	3 436
6	34	Schwalm-Eder-Kreis	94.99.1	10	2 040	•	•
6	34	Schwalm-Eder-Kreis	94.99.2	•	•	•	•
6	34	Schwalm-Eder-Kreis	94.99.3	•	•	•	•
6	34	Schwalm-Eder-Kreis	94.99.4	•	•	•	•
6	34	Schwalm-Eder-Kreis	94.99.9	•	•	•	•
6	34	Schwalm-Eder-Kreis	95	18	3 421	21	3 442
6	34	Schwalm-Eder-Kreis	95.1	•	•	•	•
6	34	Schwalm-Eder-Kreis	95.11	—	—	—	—
6	34	Schwalm-Eder-Kreis	95.12	•	•	•	•
6	34	Schwalm-Eder-Kreis	95.2	•	•	•	•
6	34	Schwalm-Eder-Kreis	95.21	—	—	—	—
6	34	Schwalm-Eder-Kreis	95.22	•	•	•	•
6	34	Schwalm-Eder-Kreis	95.23	•	•	•	•
6	34	Schwalm-Eder-Kreis	95.24	•	•	•	•

6. Umsatzsteuerpflichtige und steuerbarer Umsatz 2018 in den kreisfreien Städten, Landkreisen und Regierungsbezirken nach wirtschaftlicher Gliederung

Regierungsbezirk	Kreisfreie Städte / Landkreise	Name	WZ 2008	Steuerpflichtige	Steuerbarer Umsatz		
					Lieferungen und Leistungen	Innergemeinschaftliche Erwerbe	Insgesamt
				Anzahl	1000 Euro		
6	34	Schwalm-Eder-Kreis	95.25	—	—	—	—
6	34	Schwalm-Eder-Kreis	95.29	9	792	14	806
6	34	Schwalm-Eder-Kreis	96	256	25 144	91	25 235
6	34	Schwalm-Eder-Kreis	96.01
6	34	Schwalm-Eder-Kreis	96.02	179	15 332	65	15 397
6	34	Schwalm-Eder-Kreis	96.02.1	149	13 859	51	13 910
6	34	Schwalm-Eder-Kreis	96.02.2	30	1 473	14	1 486
6	34	Schwalm-Eder-Kreis	96.03	5	1 852	.	.
6	34	Schwalm-Eder-Kreis	96.03.1	5	1 852	.	.
6	34	Schwalm-Eder-Kreis	96.03.2	—	—	—	—
6	34	Schwalm-Eder-Kreis	96.04
6	34	Schwalm-Eder-Kreis	96.09	59	5 547	22	5 569
6	35	Waldeck-Frankenberg	A - S	5 876	8 082 242	589 897	8 672 139
6	35	Waldeck-Frankenberg	A	359	106 236	238	106 474
6	35	Waldeck-Frankenberg	01	309	79 380	238	79 618
6	35	Waldeck-Frankenberg	01.1	41	8 737	18	8 754
6	35	Waldeck-Frankenberg	01.11
6	35	Waldeck-Frankenberg	01.12	—	—	—	—
6	35	Waldeck-Frankenberg	01.13
6	35	Waldeck-Frankenberg	01.13.1
6	35	Waldeck-Frankenberg	01.13.2	—	—	—	—
6	35	Waldeck-Frankenberg	01.14	—	—	—	—
6	35	Waldeck-Frankenberg	01.15	—	—	—	—
6	35	Waldeck-Frankenberg	01.16	—	—	—	—
6	35	Waldeck-Frankenberg	01.19	—	—	—	—
6	35	Waldeck-Frankenberg	01.19.1	—	—	—	—
6	35	Waldeck-Frankenberg	01.19.2	—	—	—	—
6	35	Waldeck-Frankenberg	01.19.9	—	—	—	—
6	35	Waldeck-Frankenberg	01.2
6	35	Waldeck-Frankenberg	01.21	—	—	—	—
6	35	Waldeck-Frankenberg	01.22	—	—	—	—
6	35	Waldeck-Frankenberg	01.23	—	—	—	—
6	35	Waldeck-Frankenberg	01.24	—	—	—	—
6	35	Waldeck-Frankenberg	01.25	—	—	—	—
6	35	Waldeck-Frankenberg	01.25.1	—	—	—	—
6	35	Waldeck-Frankenberg	01.25.9	—	—	—	—
6	35	Waldeck-Frankenberg	01.26	—	—	—	—
6	35	Waldeck-Frankenberg	01.27	—	—	—	—
6	35	Waldeck-Frankenberg	01.28	—	—	—	—
6	35	Waldeck-Frankenberg	01.29
6	35	Waldeck-Frankenberg	01.3	4	1 208	21	1 229
6	35	Waldeck-Frankenberg	01.30.1
6	35	Waldeck-Frankenberg	01.30.2
6	35	Waldeck-Frankenberg	01.4
6	35	Waldeck-Frankenberg	01.41	8	5 741	1	5 742
6	35	Waldeck-Frankenberg	01.42
6	35	Waldeck-Frankenberg	01.43	3	165	.	.
6	35	Waldeck-Frankenberg	01.44	—	—	—	—
6	35	Waldeck-Frankenberg	01.45
6	35	Waldeck-Frankenberg	01.46
6	35	Waldeck-Frankenberg	01.47	—	—	—	—
6	35	Waldeck-Frankenberg	01.49	5	224	.	.
6	35	Waldeck-Frankenberg	01.5	211	48 480	162	48 642
6	35	Waldeck-Frankenberg	01.6	31	13 617	36	13 653
6	35	Waldeck-Frankenberg	01.61	20	9 974	1	9 975
6	35	Waldeck-Frankenberg	01.62
6	35	Waldeck-Frankenberg	01.63	—	—	—	—

6. Umsatzsteuerpflichtige und steuerbarer Umsatz 2018 in den kreisfreien Städten, Landkreisen und Regierungsbezirken nach wirtschaftlicher Gliederung

Regierungsbezirk	Kreisfreie Städte / Landkreise	Name	WZ 2008	Steuerpflichtige	Steuerbarer Umsatz		
					Lieferungen und Leistungen	Innergemeinschaftliche Erwerbe	Insgesamt
				Anzahl	1000 Euro		
6	35	Waldeck-Frankenberg	01.64	•	•	•	•
6	35	Waldeck-Frankenberg	01.7	—	—	—	—
6	35	Waldeck-Frankenberg	02	•	•	•	•
6	35	Waldeck-Frankenberg	02.1	•	•	•	•
6	35	Waldeck-Frankenberg	02.2	14	13 592	—	13 593
6	35	Waldeck-Frankenberg	02.3	—	—	—	—
6	35	Waldeck-Frankenberg	02.4	29	11 183	•	•
6	35	Waldeck-Frankenberg	03	•	•	•	•
6	35	Waldeck-Frankenberg	03.1	•	•	•	•
6	35	Waldeck-Frankenberg	03.11	—	—	—	—
6	35	Waldeck-Frankenberg	03.12	•	•	•	•
6	35	Waldeck-Frankenberg	03.2	•	•	•	•
6	35	Waldeck-Frankenberg	03.21	—	—	—	—
6	35	Waldeck-Frankenberg	03.22	•	•	•	•
6	35	Waldeck-Frankenberg	B	•	•	•	•
6	35	Waldeck-Frankenberg	05	—	—	—	—
6	35	Waldeck-Frankenberg	05.1	—	—	—	—
6	35	Waldeck-Frankenberg	05.2	—	—	—	—
6	35	Waldeck-Frankenberg	06	—	—	—	—
6	35	Waldeck-Frankenberg	06.1	—	—	—	—
6	35	Waldeck-Frankenberg	06.2	—	—	—	—
6	35	Waldeck-Frankenberg	07	—	—	—	—
6	35	Waldeck-Frankenberg	07.1	—	—	—	—
6	35	Waldeck-Frankenberg	07.2	—	—	—	—
6	35	Waldeck-Frankenberg	07.21	—	—	—	—
6	35	Waldeck-Frankenberg	07.29	—	—	—	—
6	35	Waldeck-Frankenberg	08	•	•	•	•
6	35	Waldeck-Frankenberg	08.1	•	•	•	•
6	35	Waldeck-Frankenberg	08.11	—	—	—	—
6	35	Waldeck-Frankenberg	08.12	•	•	•	•
6	35	Waldeck-Frankenberg	08.9	—	—	—	—
6	35	Waldeck-Frankenberg	08.91	—	—	—	—
6	35	Waldeck-Frankenberg	08.92	—	—	—	—
6	35	Waldeck-Frankenberg	08.93	—	—	—	—
6	35	Waldeck-Frankenberg	08.99	—	—	—	—
6	35	Waldeck-Frankenberg	09	—	—	—	—
6	35	Waldeck-Frankenberg	09.1	—	—	—	—
6	35	Waldeck-Frankenberg	09.9	—	—	—	—
6	35	Waldeck-Frankenberg	C	548	4 054 275	517 816	4 572 091
6	35	Waldeck-Frankenberg	10	104	245 985	6 469	252 453
6	35	Waldeck-Frankenberg	10.1	61	159 635	5 266	164 900
6	35	Waldeck-Frankenberg	10.11	•	•	•	•
6	35	Waldeck-Frankenberg	10.12	—	—	—	—
6	35	Waldeck-Frankenberg	10.13	•	•	•	•
6	35	Waldeck-Frankenberg	10.2	—	—	—	—
6	35	Waldeck-Frankenberg	10.3	•	•	•	•
6	35	Waldeck-Frankenberg	10.31	—	—	—	—
6	35	Waldeck-Frankenberg	10.32	•	•	•	•
6	35	Waldeck-Frankenberg	10.39	—	—	—	—
6	35	Waldeck-Frankenberg	10.4	•	•	•	•
6	35	Waldeck-Frankenberg	10.41	•	•	•	•
6	35	Waldeck-Frankenberg	10.42	—	—	—	—
6	35	Waldeck-Frankenberg	10.5	•	•	•	•
6	35	Waldeck-Frankenberg	10.51	•	•	•	•
6	35	Waldeck-Frankenberg	10.52	•	•	•	•
6	35	Waldeck-Frankenberg	10.6	•	•	•	•
6	35	Waldeck-Frankenberg	10.61	•	•	•	•

6. Umsatzsteuerpflichtige und steuerbarer Umsatz 2018 in den kreisfreien Städten, Landkreisen und Regierungsbezirken nach wirtschaftlicher Gliederung

Regierungsbezirk	Kreisfreie Städte / Landkreise	Name	WZ 2008	Steuerpflichtige	Steuerbarer Umsatz		
					Lieferungen und Leistungen	Innergemeinschaftliche Erwerbe	Insgesamt
				Anzahl	1000 Euro		
6	35	Waldeck-Frankenberg	10.62	—	—	—	—
6	35	Waldeck-Frankenberg	10.7	•	•	•	•
6	35	Waldeck-Frankenberg	10.71	•	•	•	•
6	35	Waldeck-Frankenberg	10.72	•	•	•	•
6	35	Waldeck-Frankenberg	10.73	—	—	—	—
6	35	Waldeck-Frankenberg	10.8	4	504	•	•
6	35	Waldeck-Frankenberg	10.81	•	•	•	•
6	35	Waldeck-Frankenberg	10.82	—	—	—	—
6	35	Waldeck-Frankenberg	10.83	•	•	•	•
6	35	Waldeck-Frankenberg	10.84	—	—	—	—
6	35	Waldeck-Frankenberg	10.85	—	—	—	—
6	35	Waldeck-Frankenberg	10.86	•	•	•	•
6	35	Waldeck-Frankenberg	10.89	—	—	—	—
6	35	Waldeck-Frankenberg	10.9	•	•	•	•
6	35	Waldeck-Frankenberg	10.91	—	—	—	—
6	35	Waldeck-Frankenberg	10.92	•	•	•	•
6	35	Waldeck-Frankenberg	11	•	•	•	•
6	35	Waldeck-Frankenberg	11.01	•	•	•	•
6	35	Waldeck-Frankenberg	11.02	—	—	—	—
6	35	Waldeck-Frankenberg	11.03	—	—	—	—
6	35	Waldeck-Frankenberg	11.04	—	—	—	—
6	35	Waldeck-Frankenberg	11.05	•	•	•	•
6	35	Waldeck-Frankenberg	11.06	—	—	—	—
6	35	Waldeck-Frankenberg	11.07	—	—	—	—
6	35	Waldeck-Frankenberg	12	—	—	—	—
6	35	Waldeck-Frankenberg	13	6	1 274	13	1 287
6	35	Waldeck-Frankenberg	13.1	—	—	—	—
6	35	Waldeck-Frankenberg	13.2	•	•	•	•
6	35	Waldeck-Frankenberg	13.3	•	•	•	•
6	35	Waldeck-Frankenberg	13.9	•	•	•	•
6	35	Waldeck-Frankenberg	13.91	—	—	—	—
6	35	Waldeck-Frankenberg	13.92	•	•	•	•
6	35	Waldeck-Frankenberg	13.93	—	—	—	—
6	35	Waldeck-Frankenberg	13.94	—	—	—	—
6	35	Waldeck-Frankenberg	13.95	—	—	—	—
6	35	Waldeck-Frankenberg	13.96	—	—	—	—
6	35	Waldeck-Frankenberg	13.99	—	—	—	—
6	35	Waldeck-Frankenberg	14	•	•	•	•
6	35	Waldeck-Frankenberg	14.1	•	•	•	•
6	35	Waldeck-Frankenberg	14.11	—	—	—	—
6	35	Waldeck-Frankenberg	14.12	—	—	—	—
6	35	Waldeck-Frankenberg	14.13	—	—	—	—
6	35	Waldeck-Frankenberg	14.14	•	•	•	•
6	35	Waldeck-Frankenberg	14.19	•	•	•	•
6	35	Waldeck-Frankenberg	14.2	—	—	—	—
6	35	Waldeck-Frankenberg	14.3	—	—	—	—
6	35	Waldeck-Frankenberg	14.31	—	—	—	—
6	35	Waldeck-Frankenberg	14.39	—	—	—	—
6	35	Waldeck-Frankenberg	15	5	1 420	73	1 492
6	35	Waldeck-Frankenberg	15.1	•	•	•	•
6	35	Waldeck-Frankenberg	15.11	•	•	•	•
6	35	Waldeck-Frankenberg	15.12	•	•	•	•
6	35	Waldeck-Frankenberg	15.2	•	•	•	•
6	35	Waldeck-Frankenberg	16	57	617 049	21 779	638 828
6	35	Waldeck-Frankenberg	16.1	•	•	•	•
6	35	Waldeck-Frankenberg	16.2	•	•	•	•
6	35	Waldeck-Frankenberg	16.21	—	—	—	—

6. Umsatzsteuerpflichtige und steuerbarer Umsatz 2018 in den kreisfreien Städten, Landkreisen und Regierungsbezirken nach wirtschaftlicher Gliederung

Regierungsbezirk	Kreisfreie Städte / Landkreise	Name	WZ 2008	Steuerpflichtige	Steuerbarer Umsatz		
					Lieferungen und Leistungen	Innergemeinschaftliche Erwerbe	Insgesamt
				Anzahl	1000 Euro		
6	35	Waldeck-Frankenberg	16.22	—	—	—	—
6	35	Waldeck-Frankenberg	16.23	25	248 462	1 873	250 335
6	35	Waldeck-Frankenberg	16.24	4	2 930	688	3 618
6	35	Waldeck-Frankenberg	16.29	•	•	•	•
6	35	Waldeck-Frankenberg	17	•	•	•	•
6	35	Waldeck-Frankenberg	17.1	•	•	•	•
6	35	Waldeck-Frankenberg	17.11	•	•	•	•
6	35	Waldeck-Frankenberg	17.12	•	•	•	•
6	35	Waldeck-Frankenberg	17.2	•	•	•	•
6	35	Waldeck-Frankenberg	17.21	—	—	—	—
6	35	Waldeck-Frankenberg	17.22	•	•	•	•
6	35	Waldeck-Frankenberg	17.23	—	—	—	—
6	35	Waldeck-Frankenberg	17.24	—	—	—	—
6	35	Waldeck-Frankenberg	17.29	—	—	—	—
6	35	Waldeck-Frankenberg	18	13	7 350	94	7 445
6	35	Waldeck-Frankenberg	18.1	•	•	•	•
6	35	Waldeck-Frankenberg	18.11	•	•	•	•
6	35	Waldeck-Frankenberg	18.12	7	5 984	30	6 014
6	35	Waldeck-Frankenberg	18.13	4	1 092	62	1 154
6	35	Waldeck-Frankenberg	18.14	—	—	—	—
6	35	Waldeck-Frankenberg	18.2	•	•	•	•
6	35	Waldeck-Frankenberg	19	•	•	•	•
6	35	Waldeck-Frankenberg	19.1	—	—	—	—
6	35	Waldeck-Frankenberg	19.2	•	•	•	•
6	35	Waldeck-Frankenberg	20	6	9 020	214	9 234
6	35	Waldeck-Frankenberg	20.1	•	•	•	•
6	35	Waldeck-Frankenberg	20.11	—	—	—	—
6	35	Waldeck-Frankenberg	20.12	—	—	—	—
6	35	Waldeck-Frankenberg	20.13	•	•	•	•
6	35	Waldeck-Frankenberg	20.14	•	•	•	•
6	35	Waldeck-Frankenberg	20.15	—	—	—	—
6	35	Waldeck-Frankenberg	20.16	—	—	—	—
6	35	Waldeck-Frankenberg	20.17	—	—	—	—
6	35	Waldeck-Frankenberg	20.2	—	—	—	—
6	35	Waldeck-Frankenberg	20.3	•	•	•	•
6	35	Waldeck-Frankenberg	20.4	•	•	•	•
6	35	Waldeck-Frankenberg	20.41	—	—	—	—
6	35	Waldeck-Frankenberg	20.42	•	•	•	•
6	35	Waldeck-Frankenberg	20.5	—	—	—	—
6	35	Waldeck-Frankenberg	20.51	—	—	—	—
6	35	Waldeck-Frankenberg	20.52	—	—	—	—
6	35	Waldeck-Frankenberg	20.53	—	—	—	—
6	35	Waldeck-Frankenberg	20.59	—	—	—	—
6	35	Waldeck-Frankenberg	20.6	—	—	—	—
6	35	Waldeck-Frankenberg	21	•	•	•	•
6	35	Waldeck-Frankenberg	21.1	—	—	—	—
6	35	Waldeck-Frankenberg	21.2	•	•	•	•
6	35	Waldeck-Frankenberg	22	17	120 700	7 086	127 786
6	35	Waldeck-Frankenberg	22.1	•	•	•	•
6	35	Waldeck-Frankenberg	22.11	•	•	•	•
6	35	Waldeck-Frankenberg	22.19	•	•	•	•
6	35	Waldeck-Frankenberg	22.2	•	•	•	•
6	35	Waldeck-Frankenberg	22.21	—	—	—	—
6	35	Waldeck-Frankenberg	22.22	—	—	—	—
6	35	Waldeck-Frankenberg	22.23	6	90 089	3 272	93 361
6	35	Waldeck-Frankenberg	22.29	•	•	•	•
6	35	Waldeck-Frankenberg	23	34	31 741	2 030	33 771

6. Umsatzsteuerpflichtige und steuerbarer Umsatz 2018 in den kreisfreien Städten, Landkreisen und Regierungsbezirken nach wirtschaftlicher Gliederung

Regierungsbezirk	Kreisfreie Städte / Landkreise	Name	WZ 2008	Steuerpflichtige	Steuerbarer Umsatz		
					Lieferungen und Leistungen	Innergemeinschaftliche Erwerbe	Insgesamt
				Anzahl	1000 Euro		
6	35	Waldeck-Frankenberg	23.1	•	•	•	•
6	35	Waldeck-Frankenberg	23.11	—	—	—	—
6	35	Waldeck-Frankenberg	23.12	—	—	—	—
6	35	Waldeck-Frankenberg	23.13	—	—	—	—
6	35	Waldeck-Frankenberg	23.14	•	•	•	•
6	35	Waldeck-Frankenberg	23.19	—	—	—	—
6	35	Waldeck-Frankenberg	23.2	—	—	—	—
6	35	Waldeck-Frankenberg	23.3	•	•	•	•
6	35	Waldeck-Frankenberg	23.31	•	•	•	•
6	35	Waldeck-Frankenberg	23.32	—	—	—	—
6	35	Waldeck-Frankenberg	23.4	•	•	•	•
6	35	Waldeck-Frankenberg	23.41	3	123	•	•
6	35	Waldeck-Frankenberg	23.42	—	—	—	—
6	35	Waldeck-Frankenberg	23.43	—	—	—	—
6	35	Waldeck-Frankenberg	23.44	—	—	—	—
6	35	Waldeck-Frankenberg	23.49	•	•	•	•
6	35	Waldeck-Frankenberg	23.5	—	—	—	—
6	35	Waldeck-Frankenberg	23.51	—	—	—	—
6	35	Waldeck-Frankenberg	23.52	—	—	—	—
6	35	Waldeck-Frankenberg	23.6	12	19 502	1 983	21 484
6	35	Waldeck-Frankenberg	23.61	•	•	•	•
6	35	Waldeck-Frankenberg	23.62	—	—	—	—
6	35	Waldeck-Frankenberg	23.63	4	5 972	•	•
6	35	Waldeck-Frankenberg	23.64	•	•	•	•
6	35	Waldeck-Frankenberg	23.65	—	—	—	—
6	35	Waldeck-Frankenberg	23.69	•	•	•	•
6	35	Waldeck-Frankenberg	23.7	13	4 767	39	4 806
6	35	Waldeck-Frankenberg	23.9	•	•	•	•
6	35	Waldeck-Frankenberg	23.91	—	—	—	—
6	35	Waldeck-Frankenberg	23.99	•	•	•	•
6	35	Waldeck-Frankenberg	24	•	•	•	•
6	35	Waldeck-Frankenberg	24.1	•	•	•	•
6	35	Waldeck-Frankenberg	24.2	•	•	•	•
6	35	Waldeck-Frankenberg	24.3	•	•	•	•
6	35	Waldeck-Frankenberg	24.31	•	•	•	•
6	35	Waldeck-Frankenberg	24.32	—	—	—	—
6	35	Waldeck-Frankenberg	24.33	—	—	—	—
6	35	Waldeck-Frankenberg	24.34	—	—	—	—
6	35	Waldeck-Frankenberg	24.4	•	•	•	•
6	35	Waldeck-Frankenberg	24.41	•	•	•	•
6	35	Waldeck-Frankenberg	24.42	•	•	•	•
6	35	Waldeck-Frankenberg	24.43	—	—	—	—
6	35	Waldeck-Frankenberg	24.44	—	—	—	—
6	35	Waldeck-Frankenberg	24.45	•	•	•	•
6	35	Waldeck-Frankenberg	24.46	—	—	—	—
6	35	Waldeck-Frankenberg	24.5	•	•	•	•
6	35	Waldeck-Frankenberg	24.51	•	•	•	•
6	35	Waldeck-Frankenberg	24.52	—	—	—	—
6	35	Waldeck-Frankenberg	24.53	•	•	•	•
6	35	Waldeck-Frankenberg	24.54	—	—	—	—
6	35	Waldeck-Frankenberg	25	93	1 943 500	311 722	2 255 221
6	35	Waldeck-Frankenberg	25.1	21	49 637	8 889	58 526
6	35	Waldeck-Frankenberg	25.11	17	43 141	8 883	52 024
6	35	Waldeck-Frankenberg	25.12	4	6 496	6	6 502
6	35	Waldeck-Frankenberg	25.2	•	•	•	•
6	35	Waldeck-Frankenberg	25.21	•	•	•	•
6	35	Waldeck-Frankenberg	25.29	—	—	—	—

6. Umsatzsteuerpflichtige und steuerbarer Umsatz 2018 in den kreisfreien Städten, Landkreisen und Regierungsbezirken nach wirtschaftlicher Gliederung

Regierungsbezirk	Kreisfreie Städte / Landkreise	Name	WZ 2008	Steuerpflichtige	Steuerbarer Umsatz		
					Lieferungen und Leistungen	Innergemeinschaftliche Erwerbe	Insgesamt
				Anzahl	1000 Euro		
6	35	Waldeck-Frankenberg	25.3	—	—	—	—
6	35	Waldeck-Frankenberg	25.4
6	35	Waldeck-Frankenberg	25.5
6	35	Waldeck-Frankenberg	25.6
6	35	Waldeck-Frankenberg	25.61
6	35	Waldeck-Frankenberg	25.62	35	45 746	1 392	47 138
6	35	Waldeck-Frankenberg	25.7
6	35	Waldeck-Frankenberg	25.71
6	35	Waldeck-Frankenberg	25.72	—	—	—	—
6	35	Waldeck-Frankenberg	25.73
6	35	Waldeck-Frankenberg	25.73.1	6	25 567	995	26 561
6	35	Waldeck-Frankenberg	25.73.2
6	35	Waldeck-Frankenberg	25.73.3
6	35	Waldeck-Frankenberg	25.73.4	—	—	—	—
6	35	Waldeck-Frankenberg	25.73.5
6	35	Waldeck-Frankenberg	25.9
6	35	Waldeck-Frankenberg	25.91	—	—	—	—
6	35	Waldeck-Frankenberg	25.92	—	—	—	—
6	35	Waldeck-Frankenberg	25.93	—	—	—	—
6	35	Waldeck-Frankenberg	25.94	—	—	—	—
6	35	Waldeck-Frankenberg	25.99
6	35	Waldeck-Frankenberg	26	17	19 799	699	20 498
6	35	Waldeck-Frankenberg	26.1	9	11 506	696	12 203
6	35	Waldeck-Frankenberg	26.11
6	35	Waldeck-Frankenberg	26.11.1
6	35	Waldeck-Frankenberg	26.11.9	5	9 711	664	10 375
6	35	Waldeck-Frankenberg	26.12
6	35	Waldeck-Frankenberg	26.2
6	35	Waldeck-Frankenberg	26.3	3	611	1	612
6	35	Waldeck-Frankenberg	26.4	—	—	—	—
6	35	Waldeck-Frankenberg	26.5
6	35	Waldeck-Frankenberg	26.51
6	35	Waldeck-Frankenberg	26.51.1
6	35	Waldeck-Frankenberg	26.51.2	—	—	—	—
6	35	Waldeck-Frankenberg	26.51.3	—	—	—	—
6	35	Waldeck-Frankenberg	26.52	—	—	—	—
6	35	Waldeck-Frankenberg	26.6
6	35	Waldeck-Frankenberg	26.7	—	—	—	—
6	35	Waldeck-Frankenberg	26.8	—	—	—	—
6	35	Waldeck-Frankenberg	27
6	35	Waldeck-Frankenberg	27.1
6	35	Waldeck-Frankenberg	27.11
6	35	Waldeck-Frankenberg	27.12
6	35	Waldeck-Frankenberg	27.2	—	—	—	—
6	35	Waldeck-Frankenberg	27.3
6	35	Waldeck-Frankenberg	27.31	—	—	—	—
6	35	Waldeck-Frankenberg	27.32
6	35	Waldeck-Frankenberg	27.33
6	35	Waldeck-Frankenberg	27.4
6	35	Waldeck-Frankenberg	27.5
6	35	Waldeck-Frankenberg	27.51
6	35	Waldeck-Frankenberg	27.52	—	—	—	—
6	35	Waldeck-Frankenberg	27.9	4	1 799	6	1 804
6	35	Waldeck-Frankenberg	28	43	197 696	21 287	218 983
6	35	Waldeck-Frankenberg	28.1
6	35	Waldeck-Frankenberg	28.11	—	—	—	—
6	35	Waldeck-Frankenberg	28.12	—	—	—	—

6. Umsatzsteuerpflichtige und steuerbarer Umsatz 2018 in den kreisfreien Städten, Landkreisen und Regierungsbezirken nach wirtschaftlicher Gliederung

Regierungsbezirk	Kreisfreie Städte / Landkreise	Name	WZ 2008	Steuerpflichtige	Steuerbarer Umsatz		
					Lieferungen und Leistungen	Innergemeinschaftliche Erwerbe	Insgesamt
				Anzahl	1000 Euro		
6	35	Waldeck-Frankenberg	28.13	—	—	—	—
6	35	Waldeck-Frankenberg	28.14	•	•	•	•
6	35	Waldeck-Frankenberg	28.15	•	•	•	•
6	35	Waldeck-Frankenberg	28.2	20	45 283	1 052	46 336
6	35	Waldeck-Frankenberg	28.21	•	•	•	•
6	35	Waldeck-Frankenberg	28.21.1	—	—	—	—
6	35	Waldeck-Frankenberg	28.21.9	•	•	•	•
6	35	Waldeck-Frankenberg	28.22	•	•	•	•
6	35	Waldeck-Frankenberg	28.23	—	—	—	—
6	35	Waldeck-Frankenberg	28.24	6	7 303	202	7 504
6	35	Waldeck-Frankenberg	28.25	5	1 920	1	1 921
6	35	Waldeck-Frankenberg	28.29	5	13 489	50	13 539
6	35	Waldeck-Frankenberg	28.3	•	•	•	•
6	35	Waldeck-Frankenberg	28.4	5	8 098	135	8 233
6	35	Waldeck-Frankenberg	28.41	•	•	•	•
6	35	Waldeck-Frankenberg	28.49	•	•	•	•
6	35	Waldeck-Frankenberg	28.9	10	66 219	1 321	67 539
6	35	Waldeck-Frankenberg	28.91	•	•	•	•
6	35	Waldeck-Frankenberg	28.92	•	•	•	•
6	35	Waldeck-Frankenberg	28.92.1	—	—	—	—
6	35	Waldeck-Frankenberg	28.92.2	•	•	•	•
6	35	Waldeck-Frankenberg	28.93	—	—	—	—
6	35	Waldeck-Frankenberg	28.94	•	•	•	•
6	35	Waldeck-Frankenberg	28.95	—	—	—	—
6	35	Waldeck-Frankenberg	28.96	•	•	•	•
6	35	Waldeck-Frankenberg	28.99	4	48 791	770	49 560
6	35	Waldeck-Frankenberg	29	3	1 176	338	1 514
6	35	Waldeck-Frankenberg	29.1	•	•	•	•
6	35	Waldeck-Frankenberg	29.10.1	—	—	—	—
6	35	Waldeck-Frankenberg	29.10.2	•	•	•	•
6	35	Waldeck-Frankenberg	29.2	—	—	—	—
6	35	Waldeck-Frankenberg	29.3	•	•	•	•
6	35	Waldeck-Frankenberg	29.31	—	—	—	—
6	35	Waldeck-Frankenberg	29.32	•	•	•	•
6	35	Waldeck-Frankenberg	30	5	2 302	671	2 973
6	35	Waldeck-Frankenberg	30.1	•	•	•	•
6	35	Waldeck-Frankenberg	30.11	•	•	•	•
6	35	Waldeck-Frankenberg	30.12	•	•	•	•
6	35	Waldeck-Frankenberg	30.2	—	—	—	—
6	35	Waldeck-Frankenberg	30.20.1	—	—	—	—
6	35	Waldeck-Frankenberg	30.20.2	—	—	—	—
6	35	Waldeck-Frankenberg	30.3	—	—	—	—
6	35	Waldeck-Frankenberg	30.4	—	—	—	—
6	35	Waldeck-Frankenberg	30.9	•	•	•	•
6	35	Waldeck-Frankenberg	30.91	—	—	—	—
6	35	Waldeck-Frankenberg	30.92	•	•	•	•
6	35	Waldeck-Frankenberg	30.99	—	—	—	—
6	35	Waldeck-Frankenberg	31	30	75 630	6 995	82 625
6	35	Waldeck-Frankenberg	31.01	•	•	•	•
6	35	Waldeck-Frankenberg	31.02	•	•	•	•
6	35	Waldeck-Frankenberg	31.03	—	—	—	—
6	35	Waldeck-Frankenberg	31.09	24	64 036	5 207	69 243
6	35	Waldeck-Frankenberg	31.09.1	•	•	•	•
6	35	Waldeck-Frankenberg	31.09.9	•	•	•	•
6	35	Waldeck-Frankenberg	32	45	156 381	27 719	184 099
6	35	Waldeck-Frankenberg	32.1	8	1 681	194	1 875
6	35	Waldeck-Frankenberg	32.11	•	•	•	•

6. Umsatzsteuerpflichtige und steuerbarer Umsatz 2018 in den kreisfreien Städten, Landkreisen und Regierungsbezirken nach wirtschaftlicher Gliederung

Regierungsbezirk	Kreisfreie Städte / Landkreise	Name	WZ 2008	Steuerpflichtige	Steuerbarer Umsatz		
					Lieferungen und Leistungen	Innergemeinschaftliche Erwerbe	Insgesamt
				Anzahl	1000 Euro		
6	35	Waldeck-Frankenberg	32.12	•	•	•	•
6	35	Waldeck-Frankenberg	32.13	—	—	—	—
6	35	Waldeck-Frankenberg	32.2	•	•	•	•
6	35	Waldeck-Frankenberg	32.3	•	•	•	•
6	35	Waldeck-Frankenberg	32.4	•	•	•	•
6	35	Waldeck-Frankenberg	32.5	22	77 865	11 313	89 179
6	35	Waldeck-Frankenberg	32.50.1	•	•	•	•
6	35	Waldeck-Frankenberg	32.50.2	7	7 667	131	7 798
6	35	Waldeck-Frankenberg	32.50.3	•	•	•	•
6	35	Waldeck-Frankenberg	32.9	•	•	•	•
6	35	Waldeck-Frankenberg	32.91	•	•	•	•
6	35	Waldeck-Frankenberg	32.99	5	2 615	171	2 786
6	35	Waldeck-Frankenberg	33	27	14 395	459	14 855
6	35	Waldeck-Frankenberg	33.1	18	10 221	56	10 277
6	35	Waldeck-Frankenberg	33.11	•	•	•	•
6	35	Waldeck-Frankenberg	33.12	10	8 903	55	8 958
6	35	Waldeck-Frankenberg	33.13	•	•	•	•
6	35	Waldeck-Frankenberg	33.14	•	•	•	•
6	35	Waldeck-Frankenberg	33.15	—	—	—	—
6	35	Waldeck-Frankenberg	33.16	—	—	—	—
6	35	Waldeck-Frankenberg	33.17	4	363	1	364
6	35	Waldeck-Frankenberg	33.19	—	—	—	—
6	35	Waldeck-Frankenberg	33.2	9	4 174	404	4 578
6	35	Waldeck-Frankenberg	D	319	280 429	541	280 969
6	35	Waldeck-Frankenberg	35	319	280 429	541	280 969
6	35	Waldeck-Frankenberg	35.1	301	276 140	525	276 666
6	35	Waldeck-Frankenberg	35.11	•	•	•	•
6	35	Waldeck-Frankenberg	35.11.1	•	•	•	•
6	35	Waldeck-Frankenberg	35.11.2	55	3 253	•	•
6	35	Waldeck-Frankenberg	35.11.3	208	62 442	332	62 773
6	35	Waldeck-Frankenberg	35.12	—	—	—	—
6	35	Waldeck-Frankenberg	35.13	•	•	•	•
6	35	Waldeck-Frankenberg	35.14	•	•	•	•
6	35	Waldeck-Frankenberg	35.2	14	2 730	12	2 742
6	35	Waldeck-Frankenberg	35.21	14	2 730	12	2 742
6	35	Waldeck-Frankenberg	35.21.1	—	—	—	—
6	35	Waldeck-Frankenberg	35.21.2	4	954	•	•
6	35	Waldeck-Frankenberg	35.21.3	10	1 776	•	•
6	35	Waldeck-Frankenberg	35.22	—	—	—	—
6	35	Waldeck-Frankenberg	35.23	—	—	—	—
6	35	Waldeck-Frankenberg	35.3	4	1 558	3	1 561
6	35	Waldeck-Frankenberg	E	36	54 472	44	54 516
6	35	Waldeck-Frankenberg	36	22	44 428	10	44 439
6	35	Waldeck-Frankenberg	36.00.1	—	—	—	—
6	35	Waldeck-Frankenberg	36.00.2	•	•	•	•
6	35	Waldeck-Frankenberg	36.00.3	•	•	•	•
6	35	Waldeck-Frankenberg	37	•	•	•	•
6	35	Waldeck-Frankenberg	37.00.1	—	—	—	—
6	35	Waldeck-Frankenberg	37.00.2	•	•	•	•
6	35	Waldeck-Frankenberg	38	•	•	•	•
6	35	Waldeck-Frankenberg	38.1	4	5 349	•	•
6	35	Waldeck-Frankenberg	38.11	4	5 349	•	•
6	35	Waldeck-Frankenberg	38.12	—	—	—	—
6	35	Waldeck-Frankenberg	38.2	•	•	•	•
6	35	Waldeck-Frankenberg	38.21	•	•	•	•
6	35	Waldeck-Frankenberg	38.22	—	—	—	—
6	35	Waldeck-Frankenberg	38.3	•	•	•	•

6. Umsatzsteuerpflichtige und steuerbarer Umsatz 2018 in den kreisfreien Städten, Landkreisen und Regierungsbezirken nach wirtschaftlicher Gliederung

Regierungsbezirk	Kreisfreie Städte / Landkreise	Name	WZ 2008	Steuerpflichtige	Steuerbarer Umsatz		
					Lieferungen und Leistungen	Innergemeinschaftliche Erwerbe	Insgesamt
				Anzahl	1000 Euro		
6	35	Waldeck-Frankenberg	38.31
6	35	Waldeck-Frankenberg	38.32
6	35	Waldeck-Frankenberg	39
6	35	Waldeck-Frankenberg	F	633	581 573	2 242	583 815
6	35	Waldeck-Frankenberg	41	52	58 585	29	58 613
6	35	Waldeck-Frankenberg	41.1
6	35	Waldeck-Frankenberg	41.10.1	—	—	—	—
6	35	Waldeck-Frankenberg	41.10.2	—	—	—	—
6	35	Waldeck-Frankenberg	41.10.3
6	35	Waldeck-Frankenberg	41.2
6	35	Waldeck-Frankenberg	41.20.1	47	57 034	29	57 063
6	35	Waldeck-Frankenberg	41.20.2
6	35	Waldeck-Frankenberg	42	29	208 211	218	208 430
6	35	Waldeck-Frankenberg	42.1	24	193 800	22	193 822
6	35	Waldeck-Frankenberg	42.11	21	187 326	.	.
6	35	Waldeck-Frankenberg	42.12	3	6 474	.	.
6	35	Waldeck-Frankenberg	42.13	—	—	—	—
6	35	Waldeck-Frankenberg	42.2
6	35	Waldeck-Frankenberg	42.21
6	35	Waldeck-Frankenberg	42.22	—	—	—	—
6	35	Waldeck-Frankenberg	42.9
6	35	Waldeck-Frankenberg	42.91
6	35	Waldeck-Frankenberg	42.99
6	35	Waldeck-Frankenberg	43	552	314 777	1 994	316 772
6	35	Waldeck-Frankenberg	43.1	23	12 442	.	.
6	35	Waldeck-Frankenberg	43.11
6	35	Waldeck-Frankenberg	43.12	20	10 726	.	.
6	35	Waldeck-Frankenberg	43.13
6	35	Waldeck-Frankenberg	43.2	191	136 637	.	.
6	35	Waldeck-Frankenberg	43.21	71	45 172	.	.
6	35	Waldeck-Frankenberg	43.22	79	76 724	389	77 113
6	35	Waldeck-Frankenberg	43.29	41	14 741	446	15 187
6	35	Waldeck-Frankenberg	43.29.1	27	7 358	2	7 360
6	35	Waldeck-Frankenberg	43.29.9	14	7 382	445	7 827
6	35	Waldeck-Frankenberg	43.3	222	88 905	779	89 684
6	35	Waldeck-Frankenberg	43.31	11	10 982	83	11 065
6	35	Waldeck-Frankenberg	43.32	81	35 617	467	36 084
6	35	Waldeck-Frankenberg	43.33	44	8 995	127	9 122
6	35	Waldeck-Frankenberg	43.34	76	32 679	90	32 769
6	35	Waldeck-Frankenberg	43.34.1	71	31 657	74	31 731
6	35	Waldeck-Frankenberg	43.34.2	5	1 022	16	1 039
6	35	Waldeck-Frankenberg	43.39	10	631	12	644
6	35	Waldeck-Frankenberg	43.9	116	76 795	145	76 939
6	35	Waldeck-Frankenberg	43.91	67	42 350	113	42 463
6	35	Waldeck-Frankenberg	43.91.1	38	24 166	5	24 171
6	35	Waldeck-Frankenberg	43.91.2	29	18 184	108	18 292
6	35	Waldeck-Frankenberg	43.99	49	34 445	32	34 477
6	35	Waldeck-Frankenberg	43.99.1	11	4 407	—	4 407
6	35	Waldeck-Frankenberg	43.99.2	—	—	—	—
6	35	Waldeck-Frankenberg	43.99.9	38	30 038	32	30 070
6	35	Waldeck-Frankenberg	G	1 067	1 300 108	52 830	1 352 938
6	35	Waldeck-Frankenberg	45	229	253 081	23 807	276 889
6	35	Waldeck-Frankenberg	45.1	83	151 702	4 391	156 093
6	35	Waldeck-Frankenberg	45.11	80	148 956	4 389	153 345
6	35	Waldeck-Frankenberg	45.19	3	2 746	2	2 748
6	35	Waldeck-Frankenberg	45.2	83	47 859	328	48 187
6	35	Waldeck-Frankenberg	45.20.1	14	7 595	—	7 596

6. Umsatzsteuerpflichtige und steuerbarer Umsatz 2018 in den kreisfreien Städten, Landkreisen und Regierungsbezirken nach wirtschaftlicher Gliederung

Regierungsbezirk	Kreisfreie Städte / Landkreise	Name	WZ 2008	Steuerpflichtige	Steuerbarer Umsatz		
					Lieferungen und Leistungen	Innergemeinschaftliche Erwerbe	Insgesamt
				Anzahl	1000 Euro		
6	35	Waldeck-Frankenberg	45.20.2
6	35	Waldeck-Frankenberg	45.20.3	59	32 005	196	32 200
6	35	Waldeck-Frankenberg	45.20.4
6	35	Waldeck-Frankenberg	45.3	58	51 764	18 718	70 482
6	35	Waldeck-Frankenberg	45.31	17	34 529	17 960	52 489
6	35	Waldeck-Frankenberg	45.32	41	17 234	759	17 993
6	35	Waldeck-Frankenberg	45.4	5	1 757	371	2 127
6	35	Waldeck-Frankenberg	46	235	525 150	17 552	542 703
6	35	Waldeck-Frankenberg	46.1
6	35	Waldeck-Frankenberg	46.11	6	2 406	91	2 496
6	35	Waldeck-Frankenberg	46.12	4	648	.	.
6	35	Waldeck-Frankenberg	46.13	11	3 060	136	3 195
6	35	Waldeck-Frankenberg	46.13.1
6	35	Waldeck-Frankenberg	46.13.2
6	35	Waldeck-Frankenberg	46.14	20	12 032	635	12 667
6	35	Waldeck-Frankenberg	46.15	15	3 925	58	3 983
6	35	Waldeck-Frankenberg	46.16
6	35	Waldeck-Frankenberg	46.17
6	35	Waldeck-Frankenberg	46.18	21	5 370	435	5 804
6	35	Waldeck-Frankenberg	46.18.1
6	35	Waldeck-Frankenberg	46.18.2	—	—	—	—
6	35	Waldeck-Frankenberg	46.18.3	—	—	—	—
6	35	Waldeck-Frankenberg	46.18.4
6	35	Waldeck-Frankenberg	46.18.5	—	—	—	—
6	35	Waldeck-Frankenberg	46.18.6
6	35	Waldeck-Frankenberg	46.18.7	—	—	—	—
6	35	Waldeck-Frankenberg	46.18.9
6	35	Waldeck-Frankenberg	46.19	14	1 615	157	1 772
6	35	Waldeck-Frankenberg	46.2	14	58 222	17	58 239
6	35	Waldeck-Frankenberg	46.21
6	35	Waldeck-Frankenberg	46.22
6	35	Waldeck-Frankenberg	46.23
6	35	Waldeck-Frankenberg	46.24	—	—	—	—
6	35	Waldeck-Frankenberg	46.3	24	88 557	4 970	93 526
6	35	Waldeck-Frankenberg	46.31	—	—	—	—
6	35	Waldeck-Frankenberg	46.32
6	35	Waldeck-Frankenberg	46.33	3	807	.	.
6	35	Waldeck-Frankenberg	46.34	13	22 082	.	.
6	35	Waldeck-Frankenberg	46.35	—	—	—	—
6	35	Waldeck-Frankenberg	46.36
6	35	Waldeck-Frankenberg	46.37	—	—	—	—
6	35	Waldeck-Frankenberg	46.38
6	35	Waldeck-Frankenberg	46.38.1	—	—	—	—
6	35	Waldeck-Frankenberg	46.38.2
6	35	Waldeck-Frankenberg	46.38.9
6	35	Waldeck-Frankenberg	46.39
6	35	Waldeck-Frankenberg	46.39.1	—	—	—	—
6	35	Waldeck-Frankenberg	46.39.9
6	35	Waldeck-Frankenberg	46.4	22	42 542	3 674	46 216
6	35	Waldeck-Frankenberg	46.41
6	35	Waldeck-Frankenberg	46.42
6	35	Waldeck-Frankenberg	46.42.1
6	35	Waldeck-Frankenberg	46.42.2	—	—	—	—
6	35	Waldeck-Frankenberg	46.43
6	35	Waldeck-Frankenberg	46.43.1	—	—	—	—
6	35	Waldeck-Frankenberg	46.43.2
6	35	Waldeck-Frankenberg	46.43.3

6. Umsatzsteuerpflichtige und steuerbarer Umsatz 2018 in den kreisfreien Städten, Landkreisen und Regierungsbezirken nach wirtschaftlicher Gliederung

Regierungsbezirk	Kreisfreie Städte / Landkreise	Name	WZ 2008	Steuerpflichtige	Steuerbarer Umsatz		
					Lieferungen und Leistungen	Innergemeinschaftliche Erwerbe	Insgesamt
				Anzahl	1000 Euro		
6	35	Waldeck-Frankenberg	46.44
6	35	Waldeck-Frankenberg	46.44.1
6	35	Waldeck-Frankenberg	46.44.2	3	357	3	360
6	35	Waldeck-Frankenberg	46.45	—	—	—	—
6	35	Waldeck-Frankenberg	46.46	3	12 814	320	13 134
6	35	Waldeck-Frankenberg	46.46.1
6	35	Waldeck-Frankenberg	46.46.2
6	35	Waldeck-Frankenberg	46.47
6	35	Waldeck-Frankenberg	46.48
6	35	Waldeck-Frankenberg	46.49
6	35	Waldeck-Frankenberg	46.49.1	—	—	—	—
6	35	Waldeck-Frankenberg	46.49.2
6	35	Waldeck-Frankenberg	46.49.3
6	35	Waldeck-Frankenberg	46.49.4	—	—	—	—
6	35	Waldeck-Frankenberg	46.49.5
6	35	Waldeck-Frankenberg	46.5	3	2 195	14	2 209
6	35	Waldeck-Frankenberg	46.51
6	35	Waldeck-Frankenberg	46.52
6	35	Waldeck-Frankenberg	46.6	24	61 542	1 961	63 503
6	35	Waldeck-Frankenberg	46.61	8	39 462	815	40 276
6	35	Waldeck-Frankenberg	46.62
6	35	Waldeck-Frankenberg	46.63
6	35	Waldeck-Frankenberg	46.64	—	—	—	—
6	35	Waldeck-Frankenberg	46.65	—	—	—	—
6	35	Waldeck-Frankenberg	46.66
6	35	Waldeck-Frankenberg	46.69	12	20 643	940	21 584
6	35	Waldeck-Frankenberg	46.7	40	199 556	2 612	202 168
6	35	Waldeck-Frankenberg	46.71
6	35	Waldeck-Frankenberg	46.71.1	—	—	—	—
6	35	Waldeck-Frankenberg	46.71.2
6	35	Waldeck-Frankenberg	46.72
6	35	Waldeck-Frankenberg	46.73	20	113 156	2 314	115 471
6	35	Waldeck-Frankenberg	46.73.1
6	35	Waldeck-Frankenberg	46.73.2
6	35	Waldeck-Frankenberg	46.73.3	5	4 151	180	4 331
6	35	Waldeck-Frankenberg	46.73.4	11	90 904	1 953	92 857
6	35	Waldeck-Frankenberg	46.73.5	—	—	—	—
6	35	Waldeck-Frankenberg	46.73.6	—	—	—	—
6	35	Waldeck-Frankenberg	46.73.7	—	—	—	—
6	35	Waldeck-Frankenberg	46.73.8	—	—	—	—
6	35	Waldeck-Frankenberg	46.74
6	35	Waldeck-Frankenberg	46.74.1	4	1 324	16	1 340
6	35	Waldeck-Frankenberg	46.74.2
6	35	Waldeck-Frankenberg	46.74.3	—	—	—	—
6	35	Waldeck-Frankenberg	46.75
6	35	Waldeck-Frankenberg	46.76
6	35	Waldeck-Frankenberg	46.77	8	12 628	6	12 634
6	35	Waldeck-Frankenberg	46.9
6	35	Waldeck-Frankenberg	47	603	521 877	11 470	533 347
6	35	Waldeck-Frankenberg	47.1	82	144 372	549	144 921
6	35	Waldeck-Frankenberg	47.11	54	127 976	294	128 271
6	35	Waldeck-Frankenberg	47.19	28	16 396	255	16 651
6	35	Waldeck-Frankenberg	47.2	52	26 273	470	26 743
6	35	Waldeck-Frankenberg	47.21	6	1 964	1	1 964
6	35	Waldeck-Frankenberg	47.22	6	2 580	.	.
6	35	Waldeck-Frankenberg	47.23
6	35	Waldeck-Frankenberg	47.24	4	3 120	.	.

6. Umsatzsteuerpflichtige und steuerbarer Umsatz 2018 in den kreisfreien Städten, Landkreisen und Regierungsbezirken nach wirtschaftlicher Gliederung

Regierungsbezirk	Kreisfreie Städte / Landkreise	Name	WZ 2008	Steuerpflichtige	Steuerbarer Umsatz		
					Lieferungen und Leistungen	Innergemeinschaftliche Erwerbe	Insgesamt
				Anzahl	1000 Euro		
6	35	Waldeck-Frankenberg	47.25	12	1 247	3	1 250
6	35	Waldeck-Frankenberg	47.26
6	35	Waldeck-Frankenberg	47.29	21	17 033	467	17 499
6	35	Waldeck-Frankenberg	47.3	20	42 917	765	43 682
6	35	Waldeck-Frankenberg	47.30.1	15	26 293	.	.
6	35	Waldeck-Frankenberg	47.30.2	5	16 624	.	.
6	35	Waldeck-Frankenberg	47.4	34	11 093	.	.
6	35	Waldeck-Frankenberg	47.41
6	35	Waldeck-Frankenberg	47.42
6	35	Waldeck-Frankenberg	47.43
6	35	Waldeck-Frankenberg	47.5	108	62 739	3 065	65 804
6	35	Waldeck-Frankenberg	47.51	19	2 048	80	2 127
6	35	Waldeck-Frankenberg	47.52	26	25 215	1 028	26 244
6	35	Waldeck-Frankenberg	47.52.1	16	13 529	560	14 089
6	35	Waldeck-Frankenberg	47.52.3	10	11 686	469	12 155
6	35	Waldeck-Frankenberg	47.53	10	2 031	91	2 122
6	35	Waldeck-Frankenberg	47.54	23	6 547	41	6 588
6	35	Waldeck-Frankenberg	47.59	30	26 898	1 826	28 724
6	35	Waldeck-Frankenberg	47.59.1	19	20 609	1 380	21 989
6	35	Waldeck-Frankenberg	47.59.2
6	35	Waldeck-Frankenberg	47.59.3
6	35	Waldeck-Frankenberg	47.59.9	5	4 366	320	4 686
6	35	Waldeck-Frankenberg	47.6	48	20 752	813	21 565
6	35	Waldeck-Frankenberg	47.61	7	1 755	—	1 756
6	35	Waldeck-Frankenberg	47.62	14	3 790	14	3 804
6	35	Waldeck-Frankenberg	47.62.1
6	35	Waldeck-Frankenberg	47.62.2
6	35	Waldeck-Frankenberg	47.63	—	—	—	—
6	35	Waldeck-Frankenberg	47.64	21	13 204	665	13 869
6	35	Waldeck-Frankenberg	47.64.1	12	8 448	440	8 887
6	35	Waldeck-Frankenberg	47.64.2	9	4 756	226	4 982
6	35	Waldeck-Frankenberg	47.65	6	2 003	134	2 136
6	35	Waldeck-Frankenberg	47.7	204	196 057	5 067	201 125
6	35	Waldeck-Frankenberg	47.71	34	27 966	1 848	29 814
6	35	Waldeck-Frankenberg	47.72	8	3 809	496	4 306
6	35	Waldeck-Frankenberg	47.72.1
6	35	Waldeck-Frankenberg	47.72.2
6	35	Waldeck-Frankenberg	47.73	33	103 632	55	103 688
6	35	Waldeck-Frankenberg	47.74	14	12 354	70	12 424
6	35	Waldeck-Frankenberg	47.75	12	3 698	294	3 992
6	35	Waldeck-Frankenberg	47.76	27	26 235	1 818	28 053
6	35	Waldeck-Frankenberg	47.76.1
6	35	Waldeck-Frankenberg	47.76.2
6	35	Waldeck-Frankenberg	47.77	13	2 432	77	2 509
6	35	Waldeck-Frankenberg	47.78	53	14 241	224	14 465
6	35	Waldeck-Frankenberg	47.78.1	17	8 247	123	8 370
6	35	Waldeck-Frankenberg	47.78.2
6	35	Waldeck-Frankenberg	47.78.3
6	35	Waldeck-Frankenberg	47.78.9	22	4 769	85	4 854
6	35	Waldeck-Frankenberg	47.79	10	1 689	184	1 874
6	35	Waldeck-Frankenberg	47.79.1
6	35	Waldeck-Frankenberg	47.79.2	—	—	—	—
6	35	Waldeck-Frankenberg	47.79.9
6	35	Waldeck-Frankenberg	47.8	3	216	.	.
6	35	Waldeck-Frankenberg	47.81
6	35	Waldeck-Frankenberg	47.82
6	35	Waldeck-Frankenberg	47.89	—	—	—	—

6. Umsatzsteuerpflichtige und steuerbarer Umsatz 2018 in den kreisfreien Städten, Landkreisen und Regierungsbezirken nach wirtschaftlicher Gliederung

Regierungsbezirk	Kreisfreie Städte / Landkreise	Name	WZ 2008	Steuerpflichtige	Steuerbarer Umsatz		
					Lieferungen und Leistungen	Innergemeinschaftliche Erwerbe	Insgesamt
				Anzahl	1000 Euro		
6	35	Waldeck-Frankenberg	47.9	52	17 458	568	18 026
6	35	Waldeck-Frankenberg	47.91	21	4 872	242	5 115
6	35	Waldeck-Frankenberg	47.99	31	12 586	326	12 911
6	35	Waldeck-Frankenberg	47.99.1	6	6 406	8	6 414
6	35	Waldeck-Frankenberg	47.99.9	25	6 180	318	6 498
6	35	Waldeck-Frankenberg	H	159	181 435	776	182 210
6	35	Waldeck-Frankenberg	49	108	104 416	442	104 858
6	35	Waldeck-Frankenberg	49.1	—	—	—	—
6	35	Waldeck-Frankenberg	49.2	—	—	—	—
6	35	Waldeck-Frankenberg	49.3	44	30 321	1	30 322
6	35	Waldeck-Frankenberg	49.31	6	9 514	•	•
6	35	Waldeck-Frankenberg	49.32	24	7 812	•	•
6	35	Waldeck-Frankenberg	49.39	14	12 996	—	12 996
6	35	Waldeck-Frankenberg	49.39.1	•	•	•	•
6	35	Waldeck-Frankenberg	49.39.2	10	3 750	—	3 750
6	35	Waldeck-Frankenberg	49.39.9	•	•	•	•
6	35	Waldeck-Frankenberg	49.4	64	74 094	441	74 536
6	35	Waldeck-Frankenberg	49.41	58	73 066	441	73 508
6	35	Waldeck-Frankenberg	49.42	6	1 028	—	1 028
6	35	Waldeck-Frankenberg	49.5	—	—	—	—
6	35	Waldeck-Frankenberg	50	3	2 293	•	•
6	35	Waldeck-Frankenberg	50.1	—	—	—	—
6	35	Waldeck-Frankenberg	50.2	—	—	—	—
6	35	Waldeck-Frankenberg	50.3	•	•	•	•
6	35	Waldeck-Frankenberg	50.4	•	•	•	•
6	35	Waldeck-Frankenberg	51	—	—	—	—
6	35	Waldeck-Frankenberg	51.1	—	—	—	—
6	35	Waldeck-Frankenberg	51.2	—	—	—	—
6	35	Waldeck-Frankenberg	51.21	—	—	—	—
6	35	Waldeck-Frankenberg	51.22	—	—	—	—
6	35	Waldeck-Frankenberg	52	35	72 096	327	72 423
6	35	Waldeck-Frankenberg	52.1	•	•	•	•
6	35	Waldeck-Frankenberg	52.2	•	•	•	•
6	35	Waldeck-Frankenberg	52.21	•	•	•	•
6	35	Waldeck-Frankenberg	52.21.1	—	—	—	—
6	35	Waldeck-Frankenberg	52.21.2	—	—	—	—
6	35	Waldeck-Frankenberg	52.21.3	—	—	—	—
6	35	Waldeck-Frankenberg	52.21.4	•	•	•	•
6	35	Waldeck-Frankenberg	52.21.5	—	—	—	—
6	35	Waldeck-Frankenberg	52.21.9	4	812	•	•
6	35	Waldeck-Frankenberg	52.22	—	—	—	—
6	35	Waldeck-Frankenberg	52.22.1	—	—	—	—
6	35	Waldeck-Frankenberg	52.22.2	—	—	—	—
6	35	Waldeck-Frankenberg	52.22.3	—	—	—	—
6	35	Waldeck-Frankenberg	52.22.9	—	—	—	—
6	35	Waldeck-Frankenberg	52.23	—	—	—	—
6	35	Waldeck-Frankenberg	52.23.1	—	—	—	—
6	35	Waldeck-Frankenberg	52.23.9	—	—	—	—
6	35	Waldeck-Frankenberg	52.24	—	—	—	—
6	35	Waldeck-Frankenberg	52.29	28	48 051	327	48 378
6	35	Waldeck-Frankenberg	52.29.1	21	46 284	179	46 463
6	35	Waldeck-Frankenberg	52.29.2	—	—	—	—
6	35	Waldeck-Frankenberg	52.29.9	7	1 767	148	1 915
6	35	Waldeck-Frankenberg	53	13	2 629	•	•
6	35	Waldeck-Frankenberg	53.1	—	—	—	—
6	35	Waldeck-Frankenberg	53.2	13	2 629	•	•
6	35	Waldeck-Frankenberg	I	696	454 042	500	454 541

6. Umsatzsteuerpflichtige und steuerbarer Umsatz 2018 in den kreisfreien Städten, Landkreisen und Regierungsbezirken nach wirtschaftlicher Gliederung

Regierungsbezirk	Kreisfreie Städte / Landkreise	Name	WZ 2008	Steuerpflichtige	Steuerbarer Umsatz		
					Lieferungen und Leistungen	Innergemeinschaftliche Erwerbe	Insgesamt
				Anzahl	1000 Euro		
6	35	Waldeck-Frankenberg	55	284	344 582	290	344 872
6	35	Waldeck-Frankenberg	55.1	227	315 590	286	315 876
6	35	Waldeck-Frankenberg	55.10.1	100	283 134	69	283 203
6	35	Waldeck-Frankenberg	55.10.2	16	14 007	208	14 215
6	35	Waldeck-Frankenberg	55.10.3	58	9 935	4	9 939
6	35	Waldeck-Frankenberg	55.10.4	53	8 513	5	8 518
6	35	Waldeck-Frankenberg	55.2	43	26 973	4	26 976
6	35	Waldeck-Frankenberg	55.20.1	—	—	—	—
6	35	Waldeck-Frankenberg	55.20.2	•	•	•	•
6	35	Waldeck-Frankenberg	55.20.3	•	•	•	•
6	35	Waldeck-Frankenberg	55.20.4	•	•	•	•
6	35	Waldeck-Frankenberg	55.3	•	•	•	•
6	35	Waldeck-Frankenberg	55.9	•	•	•	•
6	35	Waldeck-Frankenberg	55.90.1	•	•	•	•
6	35	Waldeck-Frankenberg	55.90.9	—	—	—	—
6	35	Waldeck-Frankenberg	56	412	109 460	210	109 670
6	35	Waldeck-Frankenberg	56.1	270	69 328	201	69 529
6	35	Waldeck-Frankenberg	56.10.1	147	41 067	134	41 201
6	35	Waldeck-Frankenberg	56.10.2	3	204	•	•
6	35	Waldeck-Frankenberg	56.10.3	75	18 281	•	•
6	35	Waldeck-Frankenberg	56.10.4	30	5 859	33	5 893
6	35	Waldeck-Frankenberg	56.10.5	15	3 916	34	3 950
6	35	Waldeck-Frankenberg	56.2	22	7 736	4	7 740
6	35	Waldeck-Frankenberg	56.21	8	1 559	1	1 561
6	35	Waldeck-Frankenberg	56.29	14	6 176	3	6 179
6	35	Waldeck-Frankenberg	56.3	120	32 396	5	32 401
6	35	Waldeck-Frankenberg	56.30.1	109	31 261	5	31 265
6	35	Waldeck-Frankenberg	56.30.2	4	654	•	•
6	35	Waldeck-Frankenberg	56.30.3	•	•	•	•
6	35	Waldeck-Frankenberg	56.30.4	—	—	—	—
6	35	Waldeck-Frankenberg	56.30.9	•	•	•	•
6	35	Waldeck-Frankenberg	J	96	25 102	517	25 619
6	35	Waldeck-Frankenberg	58	9	4 047	•	•
6	35	Waldeck-Frankenberg	58.1	•	•	•	•
6	35	Waldeck-Frankenberg	58.11	•	•	•	•
6	35	Waldeck-Frankenberg	58.12	—	—	—	—
6	35	Waldeck-Frankenberg	58.13	•	•	•	•
6	35	Waldeck-Frankenberg	58.14	•	•	•	•
6	35	Waldeck-Frankenberg	58.19	3	359	•	•
6	35	Waldeck-Frankenberg	58.2	•	•	•	•
6	35	Waldeck-Frankenberg	58.21	—	—	—	—
6	35	Waldeck-Frankenberg	58.29	•	•	•	•
6	35	Waldeck-Frankenberg	59	4	588	•	•
6	35	Waldeck-Frankenberg	59.1	•	•	•	•
6	35	Waldeck-Frankenberg	59.11	—	—	—	—
6	35	Waldeck-Frankenberg	59.12	—	—	—	—
6	35	Waldeck-Frankenberg	59.13	—	—	—	—
6	35	Waldeck-Frankenberg	59.14	•	•	•	•
6	35	Waldeck-Frankenberg	59.2	•	•	•	•
6	35	Waldeck-Frankenberg	59.20.1	—	—	—	—
6	35	Waldeck-Frankenberg	59.20.2	•	•	•	•
6	35	Waldeck-Frankenberg	59.20.3	•	•	•	•
6	35	Waldeck-Frankenberg	60	—	—	—	—
6	35	Waldeck-Frankenberg	60.1	—	—	—	—
6	35	Waldeck-Frankenberg	60.2	—	—	—	—
6	35	Waldeck-Frankenberg	61	3	154	13	166
6	35	Waldeck-Frankenberg	61.1	—	—	—	—

6. Umsatzsteuerpflichtige und steuerbarer Umsatz 2018 in den kreisfreien Städten, Landkreisen und Regierungsbezirken nach wirtschaftlicher Gliederung

Regierungsbezirk	Kreisfreie Städte / Landkreise	Name	WZ 2008	Steuerpflichtige	Steuerbarer Umsatz		
					Lieferungen und Leistungen	Innergemeinschaftliche Erwerbe	Insgesamt
				Anzahl	1000 Euro		
6	35	Waldeck-Frankenberg	61.2	•	•	•	•
6	35	Waldeck-Frankenberg	61.3	—	—	—	—
6	35	Waldeck-Frankenberg	61.9	•	•	•	•
6	35	Waldeck-Frankenberg	61.90.1	—	—	—	—
6	35	Waldeck-Frankenberg	61.90.9	•	•	•	•
6	35	Waldeck-Frankenberg	62	68	17 782	500	18 282
6	35	Waldeck-Frankenberg	62.01	33	5 950	20	5 970
6	35	Waldeck-Frankenberg	62.01.1	14	2 613	4	2 617
6	35	Waldeck-Frankenberg	62.01.9	19	3 337	16	3 353
6	35	Waldeck-Frankenberg	62.02	25	10 005	480	10 484
6	35	Waldeck-Frankenberg	62.03	4	204	•	•
6	35	Waldeck-Frankenberg	62.09	6	1 623	•	•
6	35	Waldeck-Frankenberg	63	12	2 530	4	2 534
6	35	Waldeck-Frankenberg	63.1	•	•	•	•
6	35	Waldeck-Frankenberg	63.11	•	•	•	•
6	35	Waldeck-Frankenberg	63.12	—	—	—	—
6	35	Waldeck-Frankenberg	63.9	•	•	•	•
6	35	Waldeck-Frankenberg	63.91	•	•	•	•
6	35	Waldeck-Frankenberg	63.99	9	2 290	4	2 294
6	35	Waldeck-Frankenberg	K	•	•	•	•
6	35	Waldeck-Frankenberg	64	•	•	•	•
6	35	Waldeck-Frankenberg	64.1	5	13 230	•	•
6	35	Waldeck-Frankenberg	64.11	—	—	—	—
6	35	Waldeck-Frankenberg	64.19	5	13 230	•	•
6	35	Waldeck-Frankenberg	64.19.1	—	—	—	—
6	35	Waldeck-Frankenberg	64.19.2	•	•	•	•
6	35	Waldeck-Frankenberg	64.19.3	•	•	•	•
6	35	Waldeck-Frankenberg	64.19.4	—	—	—	—
6	35	Waldeck-Frankenberg	64.19.5	—	—	—	—
6	35	Waldeck-Frankenberg	64.19.6	—	—	—	—
6	35	Waldeck-Frankenberg	64.2	•	•	•	•
6	35	Waldeck-Frankenberg	64.3	—	—	—	—
6	35	Waldeck-Frankenberg	64.9	•	•	•	•
6	35	Waldeck-Frankenberg	64.91	—	—	—	—
6	35	Waldeck-Frankenberg	64.92	—	—	—	—
6	35	Waldeck-Frankenberg	64.92.1	—	—	—	—
6	35	Waldeck-Frankenberg	64.92.2	—	—	—	—
6	35	Waldeck-Frankenberg	64.99	•	•	•	•
6	35	Waldeck-Frankenberg	64.99.1	•	•	•	•
6	35	Waldeck-Frankenberg	64.99.9	—	—	—	—
6	35	Waldeck-Frankenberg	65	•	•	•	•
6	35	Waldeck-Frankenberg	65.1	—	—	—	—
6	35	Waldeck-Frankenberg	65.11	—	—	—	—
6	35	Waldeck-Frankenberg	65.12	—	—	—	—
6	35	Waldeck-Frankenberg	65.12.1	—	—	—	—
6	35	Waldeck-Frankenberg	65.12.2	—	—	—	—
6	35	Waldeck-Frankenberg	65.2	—	—	—	—
6	35	Waldeck-Frankenberg	65.3	•	•	•	•
6	35	Waldeck-Frankenberg	66	13	1 252	—	1 252
6	35	Waldeck-Frankenberg	66.1	•	•	•	•
6	35	Waldeck-Frankenberg	66.11	—	—	—	—
6	35	Waldeck-Frankenberg	66.12	—	—	—	—
6	35	Waldeck-Frankenberg	66.19	•	•	•	•
6	35	Waldeck-Frankenberg	66.2	7	610	—	610
6	35	Waldeck-Frankenberg	66.21	—	—	—	—
6	35	Waldeck-Frankenberg	66.22	•	•	•	•
6	35	Waldeck-Frankenberg	66.29	•	•	•	•

6. Umsatzsteuerpflichtige und steuerbarer Umsatz 2018 in den kreisfreien Städten, Landkreisen und Regierungsbezirken nach wirtschaftlicher Gliederung

Regierungsbezirk	Kreisfreie Städte / Landkreise	Name	WZ 2008	Steuerpflichtige	Steuerbarer Umsatz		
					Lieferungen und Leistungen	Innergemeinschaftliche Erwerbe	Insgesamt
				Anzahl	1000 Euro		
6	35	Waldeck-Frankenberg	66.3
6	35	Waldeck-Frankenberg	L	584	197 499	3 614	201 112
6	35	Waldeck-Frankenberg	68	584	197 499	3 614	201 112
6	35	Waldeck-Frankenberg	68.1	16	7 044	16	7 060
6	35	Waldeck-Frankenberg	68.2	493	143 431	3 166	146 597
6	35	Waldeck-Frankenberg	68.3	75	47 024	431	47 455
6	35	Waldeck-Frankenberg	68.31	31	5 004	413	5 417
6	35	Waldeck-Frankenberg	68.32	44	42 020	19	42 039
6	35	Waldeck-Frankenberg	M	495	167 275	4 243	171 518
6	35	Waldeck-Frankenberg	69	131	43 637	301	43 938
6	35	Waldeck-Frankenberg	69.1	61	17 672	3	17 675
6	35	Waldeck-Frankenberg	69.10.1	24	7 680	3	7 682
6	35	Waldeck-Frankenberg	69.10.2	32	9 060	.	.
6	35	Waldeck-Frankenberg	69.10.3
6	35	Waldeck-Frankenberg	69.10.4	—	—	—	—
6	35	Waldeck-Frankenberg	69.10.9
6	35	Waldeck-Frankenberg	69.2	70	25 965	298	26 263
6	35	Waldeck-Frankenberg	69.20.1
6	35	Waldeck-Frankenberg	69.20.2	—	—	—	—
6	35	Waldeck-Frankenberg	69.20.3	59	22 976	1	22 977
6	35	Waldeck-Frankenberg	69.20.4
6	35	Waldeck-Frankenberg	70	111	54 075	2 774	56 849
6	35	Waldeck-Frankenberg	70.1	31	28 974	2 770	31 745
6	35	Waldeck-Frankenberg	70.10.1
6	35	Waldeck-Frankenberg	70.10.9
6	35	Waldeck-Frankenberg	70.2	80	25 100	3	25 104
6	35	Waldeck-Frankenberg	70.21
6	35	Waldeck-Frankenberg	70.22
6	35	Waldeck-Frankenberg	71	134	47 226	950	48 176
6	35	Waldeck-Frankenberg	71.1	125	43 739	716	44 456
6	35	Waldeck-Frankenberg	71.11	49	15 674	17	15 692
6	35	Waldeck-Frankenberg	71.11.1	36	13 968	17	13 985
6	35	Waldeck-Frankenberg	71.11.2
6	35	Waldeck-Frankenberg	71.11.3
6	35	Waldeck-Frankenberg	71.11.4	5	1 364	.	.
6	35	Waldeck-Frankenberg	71.12	76	28 065	699	28 764
6	35	Waldeck-Frankenberg	71.12.1	27	11 231	610	11 841
6	35	Waldeck-Frankenberg	71.12.2	27	13 327	32	13 359
6	35	Waldeck-Frankenberg	71.12.3
6	35	Waldeck-Frankenberg	71.12.9
6	35	Waldeck-Frankenberg	71.2	9	3 486	234	3 721
6	35	Waldeck-Frankenberg	72	11	899	.	.
6	35	Waldeck-Frankenberg	72.1	11	899	.	.
6	35	Waldeck-Frankenberg	72.11
6	35	Waldeck-Frankenberg	72.19
6	35	Waldeck-Frankenberg	72.2	—	—	—	—
6	35	Waldeck-Frankenberg	73	35	7 425	.	.
6	35	Waldeck-Frankenberg	73.1
6	35	Waldeck-Frankenberg	73.11	30	7 009	99	7 107
6	35	Waldeck-Frankenberg	73.12
6	35	Waldeck-Frankenberg	73.2
6	35	Waldeck-Frankenberg	74	43	6 206	115	6 321
6	35	Waldeck-Frankenberg	74.1	16	1 601	114	1 715
6	35	Waldeck-Frankenberg	74.10.1	3	582	64	646
6	35	Waldeck-Frankenberg	74.10.2	3	95	—	95
6	35	Waldeck-Frankenberg	74.10.3	10	924	49	973
6	35	Waldeck-Frankenberg	74.2

6. Umsatzsteuerpflichtige und steuerbarer Umsatz 2018 in den kreisfreien Städten, Landkreisen und Regierungsbezirken nach wirtschaftlicher Gliederung

Regierungsbezirk	Kreisfreie Städte / Landkreise	Name	WZ 2008	Steuerpflichtige	Steuerbarer Umsatz		
					Lieferungen und Leistungen	Innergemeinschaftliche Erwerbe	Insgesamt
				Anzahl	1000 Euro		
6	35	Waldeck-Frankenberg	74.20.1	11	2 755	1	2 755
6	35	Waldeck-Frankenberg	74.20.2
6	35	Waldeck-Frankenberg	74.3
6	35	Waldeck-Frankenberg	74.30.1	—	—	—	—
6	35	Waldeck-Frankenberg	74.30.2
6	35	Waldeck-Frankenberg	74.9	14	1 579	—	1 579
6	35	Waldeck-Frankenberg	75	30	7 807	3	7 810
6	35	Waldeck-Frankenberg	75.00.1	23	7 167	2	7 170
6	35	Waldeck-Frankenberg	75.00.9	7	640	—	640
6	35	Waldeck-Frankenberg	N	259	132 463	3 149	135 613
6	35	Waldeck-Frankenberg	77	56	26 184	818	27 002
6	35	Waldeck-Frankenberg	77.1	13	3 825	393	4 217
6	35	Waldeck-Frankenberg	77.11	8	1 439	355	1 793
6	35	Waldeck-Frankenberg	77.12	5	2 386	38	2 424
6	35	Waldeck-Frankenberg	77.2	8	1 068	1	1 069
6	35	Waldeck-Frankenberg	77.21	4	551	1	551
6	35	Waldeck-Frankenberg	77.22
6	35	Waldeck-Frankenberg	77.29
6	35	Waldeck-Frankenberg	77.3	35	21 291	425	21 716
6	35	Waldeck-Frankenberg	77.31
6	35	Waldeck-Frankenberg	77.32	11	7 663	.	.
6	35	Waldeck-Frankenberg	77.33
6	35	Waldeck-Frankenberg	77.34	3	973	.	.
6	35	Waldeck-Frankenberg	77.35	—	—	—	—
6	35	Waldeck-Frankenberg	77.39	17	12 064	425	12 489
6	35	Waldeck-Frankenberg	77.4	—	—	—	—
6	35	Waldeck-Frankenberg	78
6	35	Waldeck-Frankenberg	78.1
6	35	Waldeck-Frankenberg	78.2	4	10 454	.	.
6	35	Waldeck-Frankenberg	78.3
6	35	Waldeck-Frankenberg	79
6	35	Waldeck-Frankenberg	79.1	10	1 976	.	.
6	35	Waldeck-Frankenberg	79.11
6	35	Waldeck-Frankenberg	79.12
6	35	Waldeck-Frankenberg	79.9
6	35	Waldeck-Frankenberg	80	12	2 707	10	2 717
6	35	Waldeck-Frankenberg	80.1
6	35	Waldeck-Frankenberg	80.2
6	35	Waldeck-Frankenberg	80.3
6	35	Waldeck-Frankenberg	81	134	29 501	713	30 214
6	35	Waldeck-Frankenberg	81.1	30	4 558	—	4 558
6	35	Waldeck-Frankenberg	81.2	40	11 609	655	12 264
6	35	Waldeck-Frankenberg	81.21	13	5 518	650	6 168
6	35	Waldeck-Frankenberg	81.22	20	3 690	.	.
6	35	Waldeck-Frankenberg	81.22.1
6	35	Waldeck-Frankenberg	81.22.9
6	35	Waldeck-Frankenberg	81.29	7	2 400	.	.
6	35	Waldeck-Frankenberg	81.29.1	—	—	—	—
6	35	Waldeck-Frankenberg	81.29.2	—	—	—	—
6	35	Waldeck-Frankenberg	81.29.9	7	2 400	.	.
6	35	Waldeck-Frankenberg	81.3	64	13 335	58	13 392
6	35	Waldeck-Frankenberg	81.30.1	56	11 965	56	12 022
6	35	Waldeck-Frankenberg	81.30.9	8	1 369	1	1 370
6	35	Waldeck-Frankenberg	82	37	21 923	1 608	23 530
6	35	Waldeck-Frankenberg	82.1	7	1 929	7	1 936
6	35	Waldeck-Frankenberg	82.11	3	141	.	.
6	35	Waldeck-Frankenberg	82.19	4	1 788	.	.

6. Umsatzsteuerpflichtige und steuerbarer Umsatz 2018 in den kreisfreien Städten, Landkreisen und Regierungsbezirken nach wirtschaftlicher Gliederung

Regierungsbezirk	Kreisfreie Städte / Landkreise	Name	WZ 2008	Steuerpflichtige	Steuerbarer Umsatz		
					Lieferungen und Leistungen	Innergemeinschaftliche Erwerbe	Insgesamt
				Anzahl	1000 Euro		
6	35	Waldeck-Frankenberg	82.2	—	—	—	—
6	35	Waldeck-Frankenberg	82.3	8	1 361	•	•
6	35	Waldeck-Frankenberg	82.9	22	18 633	•	•
6	35	Waldeck-Frankenberg	82.91	4	474	2	475
6	35	Waldeck-Frankenberg	82.91.1	4	474	2	475
6	35	Waldeck-Frankenberg	82.91.2	—	—	—	—
6	35	Waldeck-Frankenberg	82.92	•	•	•	•
6	35	Waldeck-Frankenberg	82.99	•	•	•	•
6	35	Waldeck-Frankenberg	82.99.1	—	—	—	—
6	35	Waldeck-Frankenberg	82.99.9	•	•	•	•
6	35	Waldeck-Frankenberg	O	—	—	—	—
6	35	Waldeck-Frankenberg	P	•	•	•	•
6	35	Waldeck-Frankenberg	85	•	•	•	•
6	35	Waldeck-Frankenberg	85.1	—	—	—	—
6	35	Waldeck-Frankenberg	85.2	—	—	—	—
6	35	Waldeck-Frankenberg	85.3	•	•	•	•
6	35	Waldeck-Frankenberg	85.31	—	—	—	—
6	35	Waldeck-Frankenberg	85.32	•	•	•	•
6	35	Waldeck-Frankenberg	85.4	•	•	•	•
6	35	Waldeck-Frankenberg	85.41	•	•	•	•
6	35	Waldeck-Frankenberg	85.42	—	—	—	—
6	35	Waldeck-Frankenberg	85.42.1	—	—	—	—
6	35	Waldeck-Frankenberg	85.42.2	—	—	—	—
6	35	Waldeck-Frankenberg	85.42.3	—	—	—	—
6	35	Waldeck-Frankenberg	85.42.4	—	—	—	—
6	35	Waldeck-Frankenberg	85.5	77	11 079	298	11 377
6	35	Waldeck-Frankenberg	85.51	14	1 499	•	•
6	35	Waldeck-Frankenberg	85.52	3	251	•	•
6	35	Waldeck-Frankenberg	85.53	43	5 832	244	6 077
6	35	Waldeck-Frankenberg	85.59	17	3 497	24	3 521
6	35	Waldeck-Frankenberg	85.59.1	•	•	•	•
6	35	Waldeck-Frankenberg	85.59.2	9	2 893	24	2 917
6	35	Waldeck-Frankenberg	85.59.9	•	•	•	•
6	35	Waldeck-Frankenberg	85.6	—	—	—	—
6	35	Waldeck-Frankenberg	Q	103	426 362	120	426 482
6	35	Waldeck-Frankenberg	86	86	353 480	83	353 563
6	35	Waldeck-Frankenberg	86.1	18	331 998	81	332 079
6	35	Waldeck-Frankenberg	86.10.1	9	197 443	70	197 514
6	35	Waldeck-Frankenberg	86.10.2	—	—	—	—
6	35	Waldeck-Frankenberg	86.10.3	9	134 555	11	134 565
6	35	Waldeck-Frankenberg	86.2	34	15 895	2	15 897
6	35	Waldeck-Frankenberg	86.21	11	2 375	•	•
6	35	Waldeck-Frankenberg	86.22	10	3 520	2	3 522
6	35	Waldeck-Frankenberg	86.23	13	9 999	•	•
6	35	Waldeck-Frankenberg	86.9	34	5 587	—	5 587
6	35	Waldeck-Frankenberg	86.90.1	•	•	•	•
6	35	Waldeck-Frankenberg	86.90.2	•	•	•	•
6	35	Waldeck-Frankenberg	86.90.3	—	—	—	—
6	35	Waldeck-Frankenberg	86.90.9	16	3 685	—	3 685
6	35	Waldeck-Frankenberg	87	•	•	•	•
6	35	Waldeck-Frankenberg	87.1	•	•	•	•
6	35	Waldeck-Frankenberg	87.2	—	—	—	—
6	35	Waldeck-Frankenberg	87.3	•	•	•	•
6	35	Waldeck-Frankenberg	87.9	—	—	—	—
6	35	Waldeck-Frankenberg	88	•	•	•	•
6	35	Waldeck-Frankenberg	88.1	•	•	•	•
6	35	Waldeck-Frankenberg	88.10.1	•	•	•	•

6. Umsatzsteuerpflichtige und steuerbarer Umsatz 2018 in den kreisfreien Städten, Landkreisen und Regierungsbezirken nach wirtschaftlicher Gliederung

Regierungsbezirk	Kreisfreie Städte / Landkreise	Name	WZ 2008	Steuerpflichtige	Steuerbarer Umsatz		
					Lieferungen und Leistungen	Innergemeinschaftliche Erwerbe	Insgesamt
				Anzahl	1000 Euro		
6	35	Waldeck-Frankenberg	88.10.2	—	—	—	—
6	35	Waldeck-Frankenberg	88.9	•	•	•	•
6	35	Waldeck-Frankenberg	88.91	•	•	•	•
6	35	Waldeck-Frankenberg	88.99	•	•	•	•
6	35	Waldeck-Frankenberg	R	142	45 773	2 464	48 238
6	35	Waldeck-Frankenberg	90	35	6 698	•	•
6	35	Waldeck-Frankenberg	90.01	11	739	1	740
6	35	Waldeck-Frankenberg	90.01.1	—	—	—	—
6	35	Waldeck-Frankenberg	90.01.2	•	•	•	•
6	35	Waldeck-Frankenberg	90.01.3	—	—	—	—
6	35	Waldeck-Frankenberg	90.01.4	•	•	•	•
6	35	Waldeck-Frankenberg	90.02	•	•	•	•
6	35	Waldeck-Frankenberg	90.03	20	1 949	•	•
6	35	Waldeck-Frankenberg	90.03.1	•	•	•	•
6	35	Waldeck-Frankenberg	90.03.2	4	220	•	•
6	35	Waldeck-Frankenberg	90.03.3	•	•	•	•
6	35	Waldeck-Frankenberg	90.03.4	3	460	•	•
6	35	Waldeck-Frankenberg	90.03.5	8	495	•	•
6	35	Waldeck-Frankenberg	90.04	•	•	•	•
6	35	Waldeck-Frankenberg	90.04.1	•	•	•	•
6	35	Waldeck-Frankenberg	90.04.2	—	—	—	—
6	35	Waldeck-Frankenberg	90.04.3	—	—	—	—
6	35	Waldeck-Frankenberg	91	4	950	205	1 156
6	35	Waldeck-Frankenberg	91.01	—	—	—	—
6	35	Waldeck-Frankenberg	91.02	—	—	—	—
6	35	Waldeck-Frankenberg	91.03	—	—	—	—
6	35	Waldeck-Frankenberg	91.04	4	950	205	1 156
6	35	Waldeck-Frankenberg	92	21	12 092	•	•
6	35	Waldeck-Frankenberg	92.00.1	14	11 635	•	•
6	35	Waldeck-Frankenberg	92.00.2	—	—	—	—
6	35	Waldeck-Frankenberg	92.00.3	7	456	•	•
6	35	Waldeck-Frankenberg	93	82	26 034	2 258	28 292
6	35	Waldeck-Frankenberg	93.1	50	12 657	29	12 686
6	35	Waldeck-Frankenberg	93.11	18	8 183	29	8 213
6	35	Waldeck-Frankenberg	93.12	•	•	•	•
6	35	Waldeck-Frankenberg	93.13	15	2 917	—	2 917
6	35	Waldeck-Frankenberg	93.19	•	•	•	•
6	35	Waldeck-Frankenberg	93.2	32	13 377	2 229	15 606
6	35	Waldeck-Frankenberg	93.21	4	1 711	—	1 711
6	35	Waldeck-Frankenberg	93.29	28	11 667	2 229	13 895
6	35	Waldeck-Frankenberg	S	273	45 864	498	46 363
6	35	Waldeck-Frankenberg	94	24	8 780	•	•
6	35	Waldeck-Frankenberg	94.1	7	7 940	•	•
6	35	Waldeck-Frankenberg	94.11	•	•	•	•
6	35	Waldeck-Frankenberg	94.12	•	•	•	•
6	35	Waldeck-Frankenberg	94.2	—	—	—	—
6	35	Waldeck-Frankenberg	94.9	17	840	•	•
6	35	Waldeck-Frankenberg	94.91	•	•	•	•
6	35	Waldeck-Frankenberg	94.92	—	—	—	—
6	35	Waldeck-Frankenberg	94.99	•	•	•	•
6	35	Waldeck-Frankenberg	94.99.1	•	•	•	•
6	35	Waldeck-Frankenberg	94.99.2	—	—	—	—
6	35	Waldeck-Frankenberg	94.99.3	•	•	•	•
6	35	Waldeck-Frankenberg	94.99.4	•	•	•	•
6	35	Waldeck-Frankenberg	94.99.9	8	386	•	•
6	35	Waldeck-Frankenberg	95	15	2 573	•	•
6	35	Waldeck-Frankenberg	95.1	•	•	•	•

6. Umsatzsteuerpflichtige und steuerbarer Umsatz 2018 in den kreisfreien Städten, Landkreisen und Regierungsbezirken nach wirtschaftlicher Gliederung

Regierungsbezirk	Kreisfreie Städte / Landkreise	Name	WZ 2008	Steuerpflichtige	Steuerbarer Umsatz		
					Lieferungen und Leistungen	Innergemeinschaftliche Erwerbe	Insgesamt
				Anzahl	1000 Euro		
6	35	Waldeck-Frankenberg	95.11	•	•	•	•
6	35	Waldeck-Frankenberg	95.12	—	—	—	—
6	35	Waldeck-Frankenberg	95.2	•	•	•	•
6	35	Waldeck-Frankenberg	95.21	—	—	—	—
6	35	Waldeck-Frankenberg	95.22	•	•	•	•
6	35	Waldeck-Frankenberg	95.23	3	94	•	•
6	35	Waldeck-Frankenberg	95.24	•	•	•	•
6	35	Waldeck-Frankenberg	95.25	—	—	—	—
6	35	Waldeck-Frankenberg	95.29	9	1 027	1	1 028
6	35	Waldeck-Frankenberg	96	234	34 512	497	35 009
6	35	Waldeck-Frankenberg	96.01	11	4 190	•	•
6	35	Waldeck-Frankenberg	96.02	138	15 220	319	15 539
6	35	Waldeck-Frankenberg	96.02.1	110	10 497	33	10 530
6	35	Waldeck-Frankenberg	96.02.2	28	4 723	286	5 009
6	35	Waldeck-Frankenberg	96.03	19	6 902	23	6 925
6	35	Waldeck-Frankenberg	96.03.1	•	•	•	•
6	35	Waldeck-Frankenberg	96.03.2	•	•	•	•
6	35	Waldeck-Frankenberg	96.04	7	2 057	•	•
6	35	Waldeck-Frankenberg	96.09	59	6 142	151	6 294
6	36	Werra-Meißner-Kreis	A - S	3 346	2 473 465	92 861	2 566 326
6	36	Werra-Meißner-Kreis	A	230	68 188	1 367	69 555
6	36	Werra-Meißner-Kreis	01	198	62 172	1 333	63 504
6	36	Werra-Meißner-Kreis	01.1	68	12 203	9	12 212
6	36	Werra-Meißner-Kreis	01.11	•	•	•	•
6	36	Werra-Meißner-Kreis	01.12	—	—	—	—
6	36	Werra-Meißner-Kreis	01.13	•	•	•	•
6	36	Werra-Meißner-Kreis	01.13.1	—	—	—	—
6	36	Werra-Meißner-Kreis	01.13.2	•	•	•	•
6	36	Werra-Meißner-Kreis	01.14	—	—	—	—
6	36	Werra-Meißner-Kreis	01.15	—	—	—	—
6	36	Werra-Meißner-Kreis	01.16	—	—	—	—
6	36	Werra-Meißner-Kreis	01.19	•	•	•	•
6	36	Werra-Meißner-Kreis	01.19.1	•	•	•	•
6	36	Werra-Meißner-Kreis	01.19.2	—	—	—	—
6	36	Werra-Meißner-Kreis	01.19.9	—	—	—	—
6	36	Werra-Meißner-Kreis	01.2	4	1 427	7	1 434
6	36	Werra-Meißner-Kreis	01.21	—	—	—	—
6	36	Werra-Meißner-Kreis	01.22	—	—	—	—
6	36	Werra-Meißner-Kreis	01.23	—	—	—	—
6	36	Werra-Meißner-Kreis	01.24	•	•	•	•
6	36	Werra-Meißner-Kreis	01.25	•	•	•	•
6	36	Werra-Meißner-Kreis	01.25.1	•	•	•	•
6	36	Werra-Meißner-Kreis	01.25.9	•	•	•	•
6	36	Werra-Meißner-Kreis	01.26	—	—	—	—
6	36	Werra-Meißner-Kreis	01.27	—	—	—	—
6	36	Werra-Meißner-Kreis	01.28	—	—	—	—
6	36	Werra-Meißner-Kreis	01.29	—	—	—	—
6	36	Werra-Meißner-Kreis	01.3	3	221	70	291
6	36	Werra-Meißner-Kreis	01.30.1	•	•	•	•
6	36	Werra-Meißner-Kreis	01.30.2	•	•	•	•
6	36	Werra-Meißner-Kreis	01.4	•	•	•	•
6	36	Werra-Meißner-Kreis	01.41	•	•	•	•
6	36	Werra-Meißner-Kreis	01.42	•	•	•	•
6	36	Werra-Meißner-Kreis	01.43	•	•	•	•
6	36	Werra-Meißner-Kreis	01.44	—	—	—	—
6	36	Werra-Meißner-Kreis	01.45	•	•	•	•
6	36	Werra-Meißner-Kreis	01.46	•	•	•	•

6. Umsatzsteuerpflichtige und steuerbarer Umsatz 2018 in den kreisfreien Städten, Landkreisen und Regierungsbezirken nach wirtschaftlicher Gliederung

Regierungsbezirk	Kreisfreie Städte / Landkreise	Name	WZ 2008	Steuerpflichtige	Steuerbarer Umsatz		
					Lieferungen und Leistungen	Innergemeinschaftliche Erwerbe	Insgesamt
				Anzahl	1000 Euro		
6	36	Werra-Meißner-Kreis	01.47	•	•	•	•
6	36	Werra-Meißner-Kreis	01.49	•	•	•	•
6	36	Werra-Meißner-Kreis	01.5	87	17 776	86	17 862
6	36	Werra-Meißner-Kreis	01.6	23	24 923	1 160	26 083
6	36	Werra-Meißner-Kreis	01.61	13	4 888	1	4 889
6	36	Werra-Meißner-Kreis	01.62	•	•	•	•
6	36	Werra-Meißner-Kreis	01.63	—	—	—	—
6	36	Werra-Meißner-Kreis	01.64	•	•	•	•
6	36	Werra-Meißner-Kreis	01.7	•	•	•	•
6	36	Werra-Meißner-Kreis	02	32	6 017	34	6 051
6	36	Werra-Meißner-Kreis	02.1	•	•	•	•
6	36	Werra-Meißner-Kreis	02.2	8	2 556	30	2 586
6	36	Werra-Meißner-Kreis	02.3	—	—	—	—
6	36	Werra-Meißner-Kreis	02.4	•	•	•	•
6	36	Werra-Meißner-Kreis	03	—	—	—	—
6	36	Werra-Meißner-Kreis	03.1	—	—	—	—
6	36	Werra-Meißner-Kreis	03.11	—	—	—	—
6	36	Werra-Meißner-Kreis	03.12	—	—	—	—
6	36	Werra-Meißner-Kreis	03.2	—	—	—	—
6	36	Werra-Meißner-Kreis	03.21	—	—	—	—
6	36	Werra-Meißner-Kreis	03.22	—	—	—	—
6	36	Werra-Meißner-Kreis	B	•	•	•	•
6	36	Werra-Meißner-Kreis	05	—	—	—	—
6	36	Werra-Meißner-Kreis	05.1	—	—	—	—
6	36	Werra-Meißner-Kreis	05.2	—	—	—	—
6	36	Werra-Meißner-Kreis	06	—	—	—	—
6	36	Werra-Meißner-Kreis	06.1	—	—	—	—
6	36	Werra-Meißner-Kreis	06.2	—	—	—	—
6	36	Werra-Meißner-Kreis	07	—	—	—	—
6	36	Werra-Meißner-Kreis	07.1	—	—	—	—
6	36	Werra-Meißner-Kreis	07.2	—	—	—	—
6	36	Werra-Meißner-Kreis	07.21	—	—	—	—
6	36	Werra-Meißner-Kreis	07.29	—	—	—	—
6	36	Werra-Meißner-Kreis	08	•	•	•	•
6	36	Werra-Meißner-Kreis	08.1	•	•	•	•
6	36	Werra-Meißner-Kreis	08.11	•	•	•	•
6	36	Werra-Meißner-Kreis	08.12	—	—	—	—
6	36	Werra-Meißner-Kreis	08.9	—	—	—	—
6	36	Werra-Meißner-Kreis	08.91	—	—	—	—
6	36	Werra-Meißner-Kreis	08.92	—	—	—	—
6	36	Werra-Meißner-Kreis	08.93	—	—	—	—
6	36	Werra-Meißner-Kreis	08.99	—	—	—	—
6	36	Werra-Meißner-Kreis	09	•	•	•	•
6	36	Werra-Meißner-Kreis	09.1	—	—	—	—
6	36	Werra-Meißner-Kreis	09.9	•	•	•	•
6	36	Werra-Meißner-Kreis	C	278	673 536	55 933	729 469
6	36	Werra-Meißner-Kreis	10	53	32 791	89	32 881
6	36	Werra-Meißner-Kreis	10.1	29	14 938	1	14 939
6	36	Werra-Meißner-Kreis	10.11	—	—	—	—
6	36	Werra-Meißner-Kreis	10.12	•	•	•	•
6	36	Werra-Meißner-Kreis	10.13	•	•	•	•
6	36	Werra-Meißner-Kreis	10.2	—	—	—	—
6	36	Werra-Meißner-Kreis	10.3	—	—	—	—
6	36	Werra-Meißner-Kreis	10.31	—	—	—	—
6	36	Werra-Meißner-Kreis	10.32	—	—	—	—
6	36	Werra-Meißner-Kreis	10.39	—	—	—	—
6	36	Werra-Meißner-Kreis	10.4	—	—	—	—

6. Umsatzsteuerpflichtige und steuerbarer Umsatz 2018 in den kreisfreien Städten, Landkreisen und Regierungsbezirken nach wirtschaftlicher Gliederung

Regierungsbezirk	Kreisfreie Städte / Landkreise	Name	WZ 2008	Steuerpflichtige	Steuerbarer Umsatz		
					Lieferungen und Leistungen	Innergemeinschaftliche Erwerbe	Insgesamt
				Anzahl	1000 Euro		
6	36	Werra-Meißner-Kreis	10.41	—	—	—	—
6	36	Werra-Meißner-Kreis	10.42	—	—	—	—
6	36	Werra-Meißner-Kreis	10.5	—	—	—	—
6	36	Werra-Meißner-Kreis	10.51	—	—	—	—
6	36	Werra-Meißner-Kreis	10.52	—	—	—	—
6	36	Werra-Meißner-Kreis	10.6	•	•	•	•
6	36	Werra-Meißner-Kreis	10.61	•	•	•	•
6	36	Werra-Meißner-Kreis	10.62	—	—	—	—
6	36	Werra-Meißner-Kreis	10.7	•	•	•	•
6	36	Werra-Meißner-Kreis	10.71	•	•	•	•
6	36	Werra-Meißner-Kreis	10.72	•	•	•	•
6	36	Werra-Meißner-Kreis	10.73	—	—	—	—
6	36	Werra-Meißner-Kreis	10.8	•	•	•	•
6	36	Werra-Meißner-Kreis	10.81	—	—	—	—
6	36	Werra-Meißner-Kreis	10.82	—	—	—	—
6	36	Werra-Meißner-Kreis	10.83	•	•	•	•
6	36	Werra-Meißner-Kreis	10.84	—	—	—	—
6	36	Werra-Meißner-Kreis	10.85	—	—	—	—
6	36	Werra-Meißner-Kreis	10.86	—	—	—	—
6	36	Werra-Meißner-Kreis	10.89	•	•	•	•
6	36	Werra-Meißner-Kreis	10.9	•	•	•	•
6	36	Werra-Meißner-Kreis	10.91	•	•	•	•
6	36	Werra-Meißner-Kreis	10.92	—	—	—	—
6	36	Werra-Meißner-Kreis	11	•	•	•	•
6	36	Werra-Meißner-Kreis	11.01	•	•	•	•
6	36	Werra-Meißner-Kreis	11.02	—	—	—	—
6	36	Werra-Meißner-Kreis	11.03	—	—	—	—
6	36	Werra-Meißner-Kreis	11.04	—	—	—	—
6	36	Werra-Meißner-Kreis	11.05	•	•	•	•
6	36	Werra-Meißner-Kreis	11.06	—	—	—	—
6	36	Werra-Meißner-Kreis	11.07	—	—	—	—
6	36	Werra-Meißner-Kreis	12	—	—	—	—
6	36	Werra-Meißner-Kreis	13	7	5 155	505	5 660
6	36	Werra-Meißner-Kreis	13.1	•	•	•	•
6	36	Werra-Meißner-Kreis	13.2	—	—	—	—
6	36	Werra-Meißner-Kreis	13.3	•	•	•	•
6	36	Werra-Meißner-Kreis	13.9	•	•	•	•
6	36	Werra-Meißner-Kreis	13.91	—	—	—	—
6	36	Werra-Meißner-Kreis	13.92	•	•	•	•
6	36	Werra-Meißner-Kreis	13.93	—	—	—	—
6	36	Werra-Meißner-Kreis	13.94	—	—	—	—
6	36	Werra-Meißner-Kreis	13.95	—	—	—	—
6	36	Werra-Meißner-Kreis	13.96	•	•	•	•
6	36	Werra-Meißner-Kreis	13.99	—	—	—	—
6	36	Werra-Meißner-Kreis	14	•	•	•	•
6	36	Werra-Meißner-Kreis	14.1	•	•	•	•
6	36	Werra-Meißner-Kreis	14.11	—	—	—	—
6	36	Werra-Meißner-Kreis	14.12	—	—	—	—
6	36	Werra-Meißner-Kreis	14.13	•	•	•	•
6	36	Werra-Meißner-Kreis	14.14	—	—	—	—
6	36	Werra-Meißner-Kreis	14.19	—	—	—	—
6	36	Werra-Meißner-Kreis	14.2	—	—	—	—
6	36	Werra-Meißner-Kreis	14.3	•	•	•	•
6	36	Werra-Meißner-Kreis	14.31	•	•	•	•
6	36	Werra-Meißner-Kreis	14.39	—	—	—	—
6	36	Werra-Meißner-Kreis	15	•	•	•	•
6	36	Werra-Meißner-Kreis	15.1	•	•	•	•

6. Umsatzsteuerpflichtige und steuerbarer Umsatz 2018 in den kreisfreien Städten, Landkreisen und Regierungsbezirken nach wirtschaftlicher Gliederung

Regierungsbezirk	Kreisfreie Städte / Landkreise	Name	WZ 2008	Steuerpflichtige	Steuerbarer Umsatz		
					Lieferungen und Leistungen	Innergemeinschaftliche Erwerbe	Insgesamt
				Anzahl	1000 Euro		
6	36	Werra-Meißner-Kreis	15.11	—	—	—	—
6	36	Werra-Meißner-Kreis	15.12	•	•	•	•
6	36	Werra-Meißner-Kreis	15.2	—	—	—	—
6	36	Werra-Meißner-Kreis	16	30	41 516	1 990	43 506
6	36	Werra-Meißner-Kreis	16.1	10	16 056	45	16 101
6	36	Werra-Meißner-Kreis	16.2	20	25 460	1 945	27 405
6	36	Werra-Meißner-Kreis	16.21	•	•	•	•
6	36	Werra-Meißner-Kreis	16.22	—	—	—	—
6	36	Werra-Meißner-Kreis	16.23	13	9 587	299	9 886
6	36	Werra-Meißner-Kreis	16.24	•	•	•	•
6	36	Werra-Meißner-Kreis	16.29	•	•	•	•
6	36	Werra-Meißner-Kreis	17	•	•	•	•
6	36	Werra-Meißner-Kreis	17.1	—	—	—	—
6	36	Werra-Meißner-Kreis	17.11	—	—	—	—
6	36	Werra-Meißner-Kreis	17.12	—	—	—	—
6	36	Werra-Meißner-Kreis	17.2	•	•	•	•
6	36	Werra-Meißner-Kreis	17.21	•	•	•	•
6	36	Werra-Meißner-Kreis	17.22	—	—	—	—
6	36	Werra-Meißner-Kreis	17.23	—	—	—	—
6	36	Werra-Meißner-Kreis	17.24	—	—	—	—
6	36	Werra-Meißner-Kreis	17.29	•	•	•	•
6	36	Werra-Meißner-Kreis	18	13	32 889	483	33 372
6	36	Werra-Meißner-Kreis	18.1	•	•	•	•
6	36	Werra-Meißner-Kreis	18.11	•	•	•	•
6	36	Werra-Meißner-Kreis	18.12	11	32 728	483	33 211
6	36	Werra-Meißner-Kreis	18.13	—	—	—	—
6	36	Werra-Meißner-Kreis	18.14	—	—	—	—
6	36	Werra-Meißner-Kreis	18.2	•	•	•	•
6	36	Werra-Meißner-Kreis	19	—	—	—	—
6	36	Werra-Meißner-Kreis	19.1	—	—	—	—
6	36	Werra-Meißner-Kreis	19.2	—	—	—	—
6	36	Werra-Meißner-Kreis	20	•	•	•	•
6	36	Werra-Meißner-Kreis	20.1	•	•	•	•
6	36	Werra-Meißner-Kreis	20.11	—	—	—	—
6	36	Werra-Meißner-Kreis	20.12	—	—	—	—
6	36	Werra-Meißner-Kreis	20.13	•	•	•	•
6	36	Werra-Meißner-Kreis	20.14	—	—	—	—
6	36	Werra-Meißner-Kreis	20.15	—	—	—	—
6	36	Werra-Meißner-Kreis	20.16	—	—	—	—
6	36	Werra-Meißner-Kreis	20.17	—	—	—	—
6	36	Werra-Meißner-Kreis	20.2	—	—	—	—
6	36	Werra-Meißner-Kreis	20.3	—	—	—	—
6	36	Werra-Meißner-Kreis	20.4	•	•	•	•
6	36	Werra-Meißner-Kreis	20.41	•	•	•	•
6	36	Werra-Meißner-Kreis	20.42	•	•	•	•
6	36	Werra-Meißner-Kreis	20.5	—	—	—	—
6	36	Werra-Meißner-Kreis	20.51	—	—	—	—
6	36	Werra-Meißner-Kreis	20.52	—	—	—	—
6	36	Werra-Meißner-Kreis	20.53	—	—	—	—
6	36	Werra-Meißner-Kreis	20.59	—	—	—	—
6	36	Werra-Meißner-Kreis	20.6	—	—	—	—
6	36	Werra-Meißner-Kreis	21	—	—	—	—
6	36	Werra-Meißner-Kreis	21.1	—	—	—	—
6	36	Werra-Meißner-Kreis	21.2	—	—	—	—
6	36	Werra-Meißner-Kreis	22	16	113 073	10 130	123 203
6	36	Werra-Meißner-Kreis	22.1	—	—	—	—
6	36	Werra-Meißner-Kreis	22.11	—	—	—	—

6. Umsatzsteuerpflichtige und steuerbarer Umsatz 2018 in den kreisfreien Städten, Landkreisen und Regierungsbezirken nach wirtschaftlicher Gliederung

Regierungsbezirk	Kreisfreie Städte / Landkreise	Name	WZ 2008	Steuerpflichtige	Steuerbarer Umsatz		
					Lieferungen und Leistungen	Innergemeinschaftliche Erwerbe	Insgesamt
					1000 Euro		
				Anzahl			
6	36	Werra-Meißner-Kreis	22.19	—	—	—	—
6	36	Werra-Meißner-Kreis	22.2	16	113 073	10 130	123 203
6	36	Werra-Meißner-Kreis	22.21	•	•	•	•
6	36	Werra-Meißner-Kreis	22.22	•	•	•	•
6	36	Werra-Meißner-Kreis	22.23	•	•	•	•
6	36	Werra-Meißner-Kreis	22.29	11	49 095	4 300	53 395
6	36	Werra-Meißner-Kreis	23	20	48 529	5 723	54 252
6	36	Werra-Meißner-Kreis	23.1	•	•	•	•
6	36	Werra-Meißner-Kreis	23.11	—	—	—	—
6	36	Werra-Meißner-Kreis	23.12	—	—	—	—
6	36	Werra-Meißner-Kreis	23.13	—	—	—	—
6	36	Werra-Meißner-Kreis	23.14	—	—	—	—
6	36	Werra-Meißner-Kreis	23.19	•	•	•	•
6	36	Werra-Meißner-Kreis	23.2	4	33 887	1 231	35 118
6	36	Werra-Meißner-Kreis	23.3	•	•	•	•
6	36	Werra-Meißner-Kreis	23.31	•	•	•	•
6	36	Werra-Meißner-Kreis	23.32	—	—	—	—
6	36	Werra-Meißner-Kreis	23.4	•	•	•	•
6	36	Werra-Meißner-Kreis	23.41	—	—	—	—
6	36	Werra-Meißner-Kreis	23.42	—	—	—	—
6	36	Werra-Meißner-Kreis	23.43	—	—	—	—
6	36	Werra-Meißner-Kreis	23.44	•	•	•	•
6	36	Werra-Meißner-Kreis	23.49	—	—	—	—
6	36	Werra-Meißner-Kreis	23.5	•	•	•	•
6	36	Werra-Meißner-Kreis	23.51	—	—	—	—
6	36	Werra-Meißner-Kreis	23.52	•	•	•	•
6	36	Werra-Meißner-Kreis	23.6	4	747	13	760
6	36	Werra-Meißner-Kreis	23.61	•	•	•	•
6	36	Werra-Meißner-Kreis	23.62	—	—	—	—
6	36	Werra-Meißner-Kreis	23.63	—	—	—	—
6	36	Werra-Meißner-Kreis	23.64	—	—	—	—
6	36	Werra-Meißner-Kreis	23.65	—	—	—	—
6	36	Werra-Meißner-Kreis	23.69	•	•	•	•
6	36	Werra-Meißner-Kreis	23.7	8	2 431	80	2 511
6	36	Werra-Meißner-Kreis	23.9	—	—	—	—
6	36	Werra-Meißner-Kreis	23.91	—	—	—	—
6	36	Werra-Meißner-Kreis	23.99	—	—	—	—
6	36	Werra-Meißner-Kreis	24	—	—	—	—
6	36	Werra-Meißner-Kreis	24.1	—	—	—	—
6	36	Werra-Meißner-Kreis	24.2	—	—	—	—
6	36	Werra-Meißner-Kreis	24.3	—	—	—	—
6	36	Werra-Meißner-Kreis	24.31	—	—	—	—
6	36	Werra-Meißner-Kreis	24.32	—	—	—	—
6	36	Werra-Meißner-Kreis	24.33	—	—	—	—
6	36	Werra-Meißner-Kreis	24.34	—	—	—	—
6	36	Werra-Meißner-Kreis	24.4	—	—	—	—
6	36	Werra-Meißner-Kreis	24.41	—	—	—	—
6	36	Werra-Meißner-Kreis	24.42	—	—	—	—
6	36	Werra-Meißner-Kreis	24.43	—	—	—	—
6	36	Werra-Meißner-Kreis	24.44	—	—	—	—
6	36	Werra-Meißner-Kreis	24.45	—	—	—	—
6	36	Werra-Meißner-Kreis	24.46	—	—	—	—
6	36	Werra-Meißner-Kreis	24.5	—	—	—	—
6	36	Werra-Meißner-Kreis	24.51	—	—	—	—
6	36	Werra-Meißner-Kreis	24.52	—	—	—	—
6	36	Werra-Meißner-Kreis	24.53	—	—	—	—
6	36	Werra-Meißner-Kreis	24.54	—	—	—	—

6. Umsatzsteuerpflichtige und steuerbarer Umsatz 2018 in den kreisfreien Städten, Landkreisen und Regierungsbezirken nach wirtschaftlicher Gliederung

Regierungsbezirk	Kreisfreie Städte / Landkreise	Name	WZ 2008	Steuerpflichtige	Steuerbarer Umsatz		
					Lieferungen und Leistungen	Innergemeinschaftliche Erwerbe	Insgesamt
				Anzahl	1000 Euro		
6	36	Werra-Meißner-Kreis	25	49	120 473	3 110	123 584
6	36	Werra-Meißner-Kreis	25.1	18	52 513	867	53 381
6	36	Werra-Meißner-Kreis	25.11	12	39 742	818	40 560
6	36	Werra-Meißner-Kreis	25.12	6	12 772	49	12 821
6	36	Werra-Meißner-Kreis	25.2	—	—	—	—
6	36	Werra-Meißner-Kreis	25.21	—	—	—	—
6	36	Werra-Meißner-Kreis	25.29	—	—	—	—
6	36	Werra-Meißner-Kreis	25.3	—	—	—	—
6	36	Werra-Meißner-Kreis	25.4	—	—	—	—
6	36	Werra-Meißner-Kreis	25.5	—	—	—	—
6	36	Werra-Meißner-Kreis	25.6	17	15 399	190	15 588
6	36	Werra-Meißner-Kreis	25.61	3	5 763	6	5 769
6	36	Werra-Meißner-Kreis	25.62	14	9 635	184	9 819
6	36	Werra-Meißner-Kreis	25.7	•	•	•	•
6	36	Werra-Meißner-Kreis	25.71	—	—	—	—
6	36	Werra-Meißner-Kreis	25.72	—	—	—	—
6	36	Werra-Meißner-Kreis	25.73	•	•	•	•
6	36	Werra-Meißner-Kreis	25.73.1	•	•	•	•
6	36	Werra-Meißner-Kreis	25.73.2	—	—	—	—
6	36	Werra-Meißner-Kreis	25.73.3	•	•	•	•
6	36	Werra-Meißner-Kreis	25.73.4	—	—	—	—
6	36	Werra-Meißner-Kreis	25.73.5	•	•	•	•
6	36	Werra-Meißner-Kreis	25.9	•	•	•	•
6	36	Werra-Meißner-Kreis	25.91	—	—	—	—
6	36	Werra-Meißner-Kreis	25.92	—	—	—	—
6	36	Werra-Meißner-Kreis	25.93	•	•	•	•
6	36	Werra-Meißner-Kreis	25.94	•	•	•	•
6	36	Werra-Meißner-Kreis	25.99	•	•	•	•
6	36	Werra-Meißner-Kreis	26	7	25 087	616	25 703
6	36	Werra-Meißner-Kreis	26.1	•	•	•	•
6	36	Werra-Meißner-Kreis	26.11	•	•	•	•
6	36	Werra-Meißner-Kreis	26.11.1	—	—	—	—
6	36	Werra-Meißner-Kreis	26.11.9	•	•	•	•
6	36	Werra-Meißner-Kreis	26.12	—	—	—	—
6	36	Werra-Meißner-Kreis	26.2	•	•	•	•
6	36	Werra-Meißner-Kreis	26.3	•	•	•	•
6	36	Werra-Meißner-Kreis	26.4	—	—	—	—
6	36	Werra-Meißner-Kreis	26.5	•	•	•	•
6	36	Werra-Meißner-Kreis	26.51	•	•	•	•
6	36	Werra-Meißner-Kreis	26.51.1	•	•	•	•
6	36	Werra-Meißner-Kreis	26.51.2	—	—	—	—
6	36	Werra-Meißner-Kreis	26.51.3	—	—	—	—
6	36	Werra-Meißner-Kreis	26.52	—	—	—	—
6	36	Werra-Meißner-Kreis	26.6	—	—	—	—
6	36	Werra-Meißner-Kreis	26.7	—	—	—	—
6	36	Werra-Meißner-Kreis	26.8	•	•	•	•
6	36	Werra-Meißner-Kreis	27	•	•	•	•
6	36	Werra-Meißner-Kreis	27.1	—	—	—	—
6	36	Werra-Meißner-Kreis	27.11	—	—	—	—
6	36	Werra-Meißner-Kreis	27.12	—	—	—	—
6	36	Werra-Meißner-Kreis	27.2	—	—	—	—
6	36	Werra-Meißner-Kreis	27.3	—	—	—	—
6	36	Werra-Meißner-Kreis	27.31	—	—	—	—
6	36	Werra-Meißner-Kreis	27.32	—	—	—	—
6	36	Werra-Meißner-Kreis	27.33	—	—	—	—
6	36	Werra-Meißner-Kreis	27.4	—	—	—	—
6	36	Werra-Meißner-Kreis	27.5	—	—	—	—

6. Umsatzsteuerpflichtige und steuerbarer Umsatz 2018 in den kreisfreien Städten, Landkreisen und Regierungsbezirken nach wirtschaftlicher Gliederung

Regierungsbezirk	Kreisfreie Städte / Landkreise	Name	WZ 2008	Steuerpflichtige	Steuerbarer Umsatz		
					Lieferungen und Leistungen	Innergemeinschaftliche Erwerbe	Insgesamt
				Anzahl	1000 Euro		
6	36	Werra-Meißner-Kreis	27.51	—	—	—	—
6	36	Werra-Meißner-Kreis	27.52	—	—	—	—
6	36	Werra-Meißner-Kreis	27.9	•	•	•	•
6	36	Werra-Meißner-Kreis	28	15	149 168	25 536	174 704
6	36	Werra-Meißner-Kreis	28.1	•	•	•	•
6	36	Werra-Meißner-Kreis	28.11	—	—	—	—
6	36	Werra-Meißner-Kreis	28.12	•	•	•	•
6	36	Werra-Meißner-Kreis	28.13	—	—	—	—
6	36	Werra-Meißner-Kreis	28.14	—	—	—	—
6	36	Werra-Meißner-Kreis	28.15	—	—	—	—
6	36	Werra-Meißner-Kreis	28.2	3	622	1	623
6	36	Werra-Meißner-Kreis	28.21	—	—	—	—
6	36	Werra-Meißner-Kreis	28.21.1	—	—	—	—
6	36	Werra-Meißner-Kreis	28.21.9	—	—	—	—
6	36	Werra-Meißner-Kreis	28.22	—	—	—	—
6	36	Werra-Meißner-Kreis	28.23	—	—	—	—
6	36	Werra-Meißner-Kreis	28.24	•	•	•	•
6	36	Werra-Meißner-Kreis	28.25	•	•	•	•
6	36	Werra-Meißner-Kreis	28.29	—	—	—	—
6	36	Werra-Meißner-Kreis	28.3	•	•	•	•
6	36	Werra-Meißner-Kreis	28.4	•	•	•	•
6	36	Werra-Meißner-Kreis	28.41	•	•	•	•
6	36	Werra-Meißner-Kreis	28.49	•	•	•	•
6	36	Werra-Meißner-Kreis	28.9	7	62 014	10 997	73 011
6	36	Werra-Meißner-Kreis	28.91	—	—	—	—
6	36	Werra-Meißner-Kreis	28.92	•	•	•	•
6	36	Werra-Meißner-Kreis	28.92.1	—	—	—	—
6	36	Werra-Meißner-Kreis	28.92.2	•	•	•	•
6	36	Werra-Meißner-Kreis	28.93	—	—	—	—
6	36	Werra-Meißner-Kreis	28.94	•	•	•	•
6	36	Werra-Meißner-Kreis	28.95	—	—	—	—
6	36	Werra-Meißner-Kreis	28.96	—	—	—	—
6	36	Werra-Meißner-Kreis	28.99	•	•	•	•
6	36	Werra-Meißner-Kreis	29	4	3 189	614	3 803
6	36	Werra-Meißner-Kreis	29.1	•	•	•	•
6	36	Werra-Meißner-Kreis	29.10.1	—	—	—	—
6	36	Werra-Meißner-Kreis	29.10.2	•	•	•	•
6	36	Werra-Meißner-Kreis	29.2	•	•	•	•
6	36	Werra-Meißner-Kreis	29.3	•	•	•	•
6	36	Werra-Meißner-Kreis	29.31	—	—	—	—
6	36	Werra-Meißner-Kreis	29.32	•	•	•	•
6	36	Werra-Meißner-Kreis	30	—	—	—	—
6	36	Werra-Meißner-Kreis	30.1	—	—	—	—
6	36	Werra-Meißner-Kreis	30.11	—	—	—	—
6	36	Werra-Meißner-Kreis	30.12	—	—	—	—
6	36	Werra-Meißner-Kreis	30.2	—	—	—	—
6	36	Werra-Meißner-Kreis	30.20.1	—	—	—	—
6	36	Werra-Meißner-Kreis	30.20.2	—	—	—	—
6	36	Werra-Meißner-Kreis	30.3	—	—	—	—
6	36	Werra-Meißner-Kreis	30.4	—	—	—	—
6	36	Werra-Meißner-Kreis	30.9	—	—	—	—
6	36	Werra-Meißner-Kreis	30.91	—	—	—	—
6	36	Werra-Meißner-Kreis	30.92	—	—	—	—
6	36	Werra-Meißner-Kreis	30.99	—	—	—	—
6	36	Werra-Meißner-Kreis	31	16	12 376	193	12 569
6	36	Werra-Meißner-Kreis	31.01	4	2 330	9	2 339
6	36	Werra-Meißner-Kreis	31.02	•	•	•	•

6. Umsatzsteuerpflichtige und steuerbarer Umsatz 2018 in den kreisfreien Städten, Landkreisen und Regierungsbezirken nach wirtschaftlicher Gliederung

Regierungsbezirk	Kreisfreie Städte / Landkreise	Name	WZ 2008	Steuerpflichtige	Steuerbarer Umsatz		
					Lieferungen und Leistungen	Innergemeinschaftliche Erwerbe	Insgesamt
				Anzahl	1000 Euro		
6	36	Werra-Meißner-Kreis	31.03	•	•	•	•
6	36	Werra-Meißner-Kreis	31.09	•	•	•	•
6	36	Werra-Meißner-Kreis	31.09.1	•	•	•	•
6	36	Werra-Meißner-Kreis	31.09.9	8	5 418	141	5 558
6	36	Werra-Meißner-Kreis	32	22	25 801	691	26 492
6	36	Werra-Meißner-Kreis	32.1	•	•	•	•
6	36	Werra-Meißner-Kreis	32.11	—	—	—	—
6	36	Werra-Meißner-Kreis	32.12	•	•	•	•
6	36	Werra-Meißner-Kreis	32.13	•	•	•	•
6	36	Werra-Meißner-Kreis	32.2	—	—	—	—
6	36	Werra-Meißner-Kreis	32.3	—	—	—	—
6	36	Werra-Meißner-Kreis	32.4	—	—	—	—
6	36	Werra-Meißner-Kreis	32.5	16	21 187	269	21 455
6	36	Werra-Meißner-Kreis	32.50.1	4	2 224	57	2 281
6	36	Werra-Meißner-Kreis	32.50.2	4	15 325	211	15 536
6	36	Werra-Meißner-Kreis	32.50.3	8	3 638	1	3 638
6	36	Werra-Meißner-Kreis	32.9	•	•	•	•
6	36	Werra-Meißner-Kreis	32.91	—	—	—	—
6	36	Werra-Meißner-Kreis	32.99	•	•	•	•
6	36	Werra-Meißner-Kreis	33	11	3 556	17	3 573
6	36	Werra-Meißner-Kreis	33.1	7	1 953	10	1 963
6	36	Werra-Meißner-Kreis	33.11	—	—	—	—
6	36	Werra-Meißner-Kreis	33.12	•	•	•	•
6	36	Werra-Meißner-Kreis	33.13	—	—	—	—
6	36	Werra-Meißner-Kreis	33.14	—	—	—	—
6	36	Werra-Meißner-Kreis	33.15	—	—	—	—
6	36	Werra-Meißner-Kreis	33.16	—	—	—	—
6	36	Werra-Meißner-Kreis	33.17	—	—	—	—
6	36	Werra-Meißner-Kreis	33.19	•	•	•	•
6	36	Werra-Meißner-Kreis	33.2	4	1 603	7	1 610
6	36	Werra-Meißner-Kreis	D	133	91 841	76	91 917
6	36	Werra-Meißner-Kreis	35	133	91 841	76	91 917
6	36	Werra-Meißner-Kreis	35.1	•	•	•	•
6	36	Werra-Meißner-Kreis	35.11	127	38 608	14	38 622
6	36	Werra-Meißner-Kreis	35.11.1	27	1 857	4	1 860
6	36	Werra-Meißner-Kreis	35.11.2	25	5 234	1	5 234
6	36	Werra-Meißner-Kreis	35.11.3	75	31 518	10	31 528
6	36	Werra-Meißner-Kreis	35.12	—	—	—	—
6	36	Werra-Meißner-Kreis	35.13	•	•	•	•
6	36	Werra-Meißner-Kreis	35.14	—	—	—	—
6	36	Werra-Meißner-Kreis	35.2	•	•	•	•
6	36	Werra-Meißner-Kreis	35.21	•	•	•	•
6	36	Werra-Meißner-Kreis	35.21.1	—	—	—	—
6	36	Werra-Meißner-Kreis	35.21.2	—	—	—	—
6	36	Werra-Meißner-Kreis	35.21.3	•	•	•	•
6	36	Werra-Meißner-Kreis	35.22	•	•	•	•
6	36	Werra-Meißner-Kreis	35.23	—	—	—	—
6	36	Werra-Meißner-Kreis	35.3	—	—	—	—
6	36	Werra-Meißner-Kreis	E	19	25 603	196	25 800
6	36	Werra-Meißner-Kreis	36	13	21 073	177	21 250
6	36	Werra-Meißner-Kreis	36.00.1	—	—	—	—
6	36	Werra-Meißner-Kreis	36.00.2	13	21 073	177	21 250
6	36	Werra-Meißner-Kreis	36.00.3	—	—	—	—
6	36	Werra-Meißner-Kreis	37	—	—	—	—
6	36	Werra-Meißner-Kreis	37.00.1	—	—	—	—
6	36	Werra-Meißner-Kreis	37.00.2	—	—	—	—
6	36	Werra-Meißner-Kreis	38	6	4 530	19	4 549

6. Umsatzsteuerpflichtige und steuerbarer Umsatz 2018 in den kreisfreien Städten, Landkreisen und Regierungsbezirken nach wirtschaftlicher Gliederung

Regierungsbezirk	Kreisfreie Städte / Landkreise	Name	WZ 2008	Steuerpflichtige	Steuerbarer Umsatz		
					Lieferungen und Leistungen	Innergemeinschaftliche Erwerbe	Insgesamt
				Anzahl	1000 Euro		
6	36	Werra-Meißner-Kreis	38.1	•	•	•	•
6	36	Werra-Meißner-Kreis	38.11	•	•	•	•
6	36	Werra-Meißner-Kreis	38.12	—	—	—	—
6	36	Werra-Meißner-Kreis	38.2	•	•	•	•
6	36	Werra-Meißner-Kreis	38.21	•	•	•	•
6	36	Werra-Meißner-Kreis	38.22	—	—	—	—
6	36	Werra-Meißner-Kreis	38.3	•	•	•	•
6	36	Werra-Meißner-Kreis	38.31	—	—	—	—
6	36	Werra-Meißner-Kreis	38.32	•	•	•	•
6	36	Werra-Meißner-Kreis	39	—	—	—	—
6	36	Werra-Meißner-Kreis	F	416	333 918	2 377	336 295
6	36	Werra-Meißner-Kreis	41	28	86 533	143	86 676
6	36	Werra-Meißner-Kreis	41.1	•	•	•	•
6	36	Werra-Meißner-Kreis	41.10.1	—	—	—	—
6	36	Werra-Meißner-Kreis	41.10.2	•	•	•	•
6	36	Werra-Meißner-Kreis	41.10.3	•	•	•	•
6	36	Werra-Meißner-Kreis	41.2	•	•	•	•
6	36	Werra-Meißner-Kreis	41.20.1	•	•	•	•
6	36	Werra-Meißner-Kreis	41.20.2	•	•	•	•
6	36	Werra-Meißner-Kreis	42	22	80 601	402	81 003
6	36	Werra-Meißner-Kreis	42.1	10	41 625	•	•
6	36	Werra-Meißner-Kreis	42.11	•	•	•	•
6	36	Werra-Meißner-Kreis	42.12	—	—	—	—
6	36	Werra-Meißner-Kreis	42.13	•	•	•	•
6	36	Werra-Meißner-Kreis	42.2	4	31 942	402	32 345
6	36	Werra-Meißner-Kreis	42.21	•	•	•	•
6	36	Werra-Meißner-Kreis	42.22	•	•	•	•
6	36	Werra-Meißner-Kreis	42.9	8	7 034	•	•
6	36	Werra-Meißner-Kreis	42.91	—	—	—	—
6	36	Werra-Meißner-Kreis	42.99	8	7 034	•	•
6	36	Werra-Meißner-Kreis	43	366	166 784	1 832	168 616
6	36	Werra-Meißner-Kreis	43.1	8	2 310	•	•
6	36	Werra-Meißner-Kreis	43.11	3	1 620	•	•
6	36	Werra-Meißner-Kreis	43.12	5	690	•	•
6	36	Werra-Meißner-Kreis	43.13	—	—	—	—
6	36	Werra-Meißner-Kreis	43.2	129	62 851	440	63 292
6	36	Werra-Meißner-Kreis	43.21	41	23 550	21	23 571
6	36	Werra-Meißner-Kreis	43.22	59	31 896	402	32 297
6	36	Werra-Meißner-Kreis	43.29	29	7 406	17	7 423
6	36	Werra-Meißner-Kreis	43.29.1	12	1 122	16	1 138
6	36	Werra-Meißner-Kreis	43.29.9	17	6 284	1	6 285
6	36	Werra-Meißner-Kreis	43.3	153	62 529	1 313	63 842
6	36	Werra-Meißner-Kreis	43.31	—	—	—	—
6	36	Werra-Meißner-Kreis	43.32	58	24 536	301	24 837
6	36	Werra-Meißner-Kreis	43.33	30	16 234	610	16 844
6	36	Werra-Meißner-Kreis	43.34	54	16 987	15	17 002
6	36	Werra-Meißner-Kreis	43.34.1	48	15 511	15	15 526
6	36	Werra-Meißner-Kreis	43.34.2	6	1 475	—	1 475
6	36	Werra-Meißner-Kreis	43.39	11	4 773	387	5 160
6	36	Werra-Meißner-Kreis	43.9	76	39 094	•	•
6	36	Werra-Meißner-Kreis	43.91	42	17 909	•	•
6	36	Werra-Meißner-Kreis	43.91.1	19	5 599	•	•
6	36	Werra-Meißner-Kreis	43.91.2	23	12 310	61	12 371
6	36	Werra-Meißner-Kreis	43.99	34	21 185	17	21 202
6	36	Werra-Meißner-Kreis	43.99.1	•	•	•	•
6	36	Werra-Meißner-Kreis	43.99.2	•	•	•	•
6	36	Werra-Meißner-Kreis	43.99.9	26	12 469	2	12 471

6. Umsatzsteuerpflichtige und steuerbarer Umsatz 2018 in den kreisfreien Städten, Landkreisen und Regierungsbezirken nach wirtschaftlicher Gliederung

Regierungsbezirk	Kreisfreie Städte / Landkreise	Name	WZ 2008	Steuerpflichtige	Steuerbarer Umsatz		
					Lieferungen und Leistungen	Innergemeinschaftliche Erwerbe	Insgesamt
6	36	Werra-Meißner-Kreis	G	683	658 497	26 586	685 083
6	36	Werra-Meißner-Kreis	45	152	176 704	1 719	178 423
6	36	Werra-Meißner-Kreis	45.1	58	130 203	190	130 393
6	36	Werra-Meißner-Kreis	45.11
6	36	Werra-Meißner-Kreis	45.19
6	36	Werra-Meißner-Kreis	45.2	50	27 123	190	27 313
6	36	Werra-Meißner-Kreis	45.20.1
6	36	Werra-Meißner-Kreis	45.20.2	3	841	.	.
6	36	Werra-Meißner-Kreis	45.20.3	40	23 215	190	23 405
6	36	Werra-Meißner-Kreis	45.20.4
6	36	Werra-Meißner-Kreis	45.3	38	18 928	1 191	20 119
6	36	Werra-Meißner-Kreis	45.31	8	7 557	29	7 585
6	36	Werra-Meißner-Kreis	45.32	30	11 371	1 162	12 534
6	36	Werra-Meißner-Kreis	45.4	6	450	149	599
6	36	Werra-Meißner-Kreis	46	147	163 592	19 792	183 384
6	36	Werra-Meißner-Kreis	46.1	59	12 225	1 520	13 745
6	36	Werra-Meißner-Kreis	46.11
6	36	Werra-Meißner-Kreis	46.12
6	36	Werra-Meißner-Kreis	46.13	6	2 442	.	.
6	36	Werra-Meißner-Kreis	46.13.1	—	—	—	—
6	36	Werra-Meißner-Kreis	46.13.2	6	2 442	.	.
6	36	Werra-Meißner-Kreis	46.14	10	3 653	1 292	4 945
6	36	Werra-Meißner-Kreis	46.15	7	781	5	786
6	36	Werra-Meißner-Kreis	46.16	6	2 409	24	2 433
6	36	Werra-Meißner-Kreis	46.17	4	286	1	287
6	36	Werra-Meißner-Kreis	46.18	15	1 367	169	1 536
6	36	Werra-Meißner-Kreis	46.18.1	—	—	—	—
6	36	Werra-Meißner-Kreis	46.18.2	—	—	—	—
6	36	Werra-Meißner-Kreis	46.18.3	—	—	—	—
6	36	Werra-Meißner-Kreis	46.18.4
6	36	Werra-Meißner-Kreis	46.18.5
6	36	Werra-Meißner-Kreis	46.18.6	—	—	—	—
6	36	Werra-Meißner-Kreis	46.18.7	—	—	—	—
6	36	Werra-Meißner-Kreis	46.18.9	11	806	29	835
6	36	Werra-Meißner-Kreis	46.19	7	513	—	513
6	36	Werra-Meißner-Kreis	46.2
6	36	Werra-Meißner-Kreis	46.21	6	9 641	107	9 748
6	36	Werra-Meißner-Kreis	46.22
6	36	Werra-Meißner-Kreis	46.23	4	5 326	1	5 327
6	36	Werra-Meißner-Kreis	46.24	—	—	—	—
6	36	Werra-Meißner-Kreis	46.3	13	30 416	10 065	40 481
6	36	Werra-Meißner-Kreis	46.31
6	36	Werra-Meißner-Kreis	46.32
6	36	Werra-Meißner-Kreis	46.33	—	—	—	—
6	36	Werra-Meißner-Kreis	46.34	5	5 149	.	.
6	36	Werra-Meißner-Kreis	46.35	—	—	—	—
6	36	Werra-Meißner-Kreis	46.36	—	—	—	—
6	36	Werra-Meißner-Kreis	46.37
6	36	Werra-Meißner-Kreis	46.38
6	36	Werra-Meißner-Kreis	46.38.1	—	—	—	—
6	36	Werra-Meißner-Kreis	46.38.2	—	—	—	—
6	36	Werra-Meißner-Kreis	46.38.9
6	36	Werra-Meißner-Kreis	46.39	—	—	—	—
6	36	Werra-Meißner-Kreis	46.39.1	—	—	—	—
6	36	Werra-Meißner-Kreis	46.39.9	—	—	—	—
6	36	Werra-Meißner-Kreis	46.4	10	17 421	705	18 125
6	36	Werra-Meißner-Kreis	46.41

6. Umsatzsteuerpflichtige und steuerbarer Umsatz 2018 in den kreisfreien Städten, Landkreisen und Regierungsbezirken nach wirtschaftlicher Gliederung

Regierungsbezirk	Kreisfreie Städte / Landkreise	Name	WZ 2008	Steuerpflichtige	Steuerbarer Umsatz		
					Lieferungen und Leistungen	Innergemeinschaftliche Erwerbe	Insgesamt
					1000 Euro		
6	36	Werra-Meißner-Kreis	46.42	3	13 720	211	13 931
6	36	Werra-Meißner-Kreis	46.42.1	3	13 720	211	13 931
6	36	Werra-Meißner-Kreis	46.42.2	—	—	—	—
6	36	Werra-Meißner-Kreis	46.43	•	•	•	•
6	36	Werra-Meißner-Kreis	46.43.1	—	—	—	—
6	36	Werra-Meißner-Kreis	46.43.2	•	•	•	•
6	36	Werra-Meißner-Kreis	46.43.3	—	—	—	—
6	36	Werra-Meißner-Kreis	46.44	—	—	—	—
6	36	Werra-Meißner-Kreis	46.44.1	—	—	—	—
6	36	Werra-Meißner-Kreis	46.44.2	—	—	—	—
6	36	Werra-Meißner-Kreis	46.45	—	—	—	—
6	36	Werra-Meißner-Kreis	46.46	•	•	•	•
6	36	Werra-Meißner-Kreis	46.46.1	•	•	•	•
6	36	Werra-Meißner-Kreis	46.46.2	•	•	•	•
6	36	Werra-Meißner-Kreis	46.47	—	—	—	—
6	36	Werra-Meißner-Kreis	46.48	—	—	—	—
6	36	Werra-Meißner-Kreis	46.49	•	•	•	•
6	36	Werra-Meißner-Kreis	46.49.1	—	—	—	—
6	36	Werra-Meißner-Kreis	46.49.2	•	•	•	•
6	36	Werra-Meißner-Kreis	46.49.3	•	•	•	•
6	36	Werra-Meißner-Kreis	46.49.4	—	—	—	—
6	36	Werra-Meißner-Kreis	46.49.5	•	•	•	•
6	36	Werra-Meißner-Kreis	46.5	•	•	•	•
6	36	Werra-Meißner-Kreis	46.51	•	•	•	•
6	36	Werra-Meißner-Kreis	46.52	•	•	•	•
6	36	Werra-Meißner-Kreis	46.6	18	25 340	808	26 148
6	36	Werra-Meißner-Kreis	46.61	7	9 464	76	9 540
6	36	Werra-Meißner-Kreis	46.62	•	•	•	•
6	36	Werra-Meißner-Kreis	46.63	—	—	—	—
6	36	Werra-Meißner-Kreis	46.64	—	—	—	—
6	36	Werra-Meißner-Kreis	46.65	—	—	—	—
6	36	Werra-Meißner-Kreis	46.66	•	•	•	•
6	36	Werra-Meißner-Kreis	46.69	6	11 471	238	11 709
6	36	Werra-Meißner-Kreis	46.7	28	44 531	2 286	46 817
6	36	Werra-Meißner-Kreis	46.71	4	17 834	325	18 158
6	36	Werra-Meißner-Kreis	46.71.1	•	•	•	•
6	36	Werra-Meißner-Kreis	46.71.2	•	•	•	•
6	36	Werra-Meißner-Kreis	46.72	•	•	•	•
6	36	Werra-Meißner-Kreis	46.73	14	16 192	935	17 128
6	36	Werra-Meißner-Kreis	46.73.1	•	•	•	•
6	36	Werra-Meißner-Kreis	46.73.2	3	1 507	•	•
6	36	Werra-Meißner-Kreis	46.73.3	•	•	•	•
6	36	Werra-Meißner-Kreis	46.73.4	•	•	•	•
6	36	Werra-Meißner-Kreis	46.73.5	—	—	—	—
6	36	Werra-Meißner-Kreis	46.73.6	•	•	•	•
6	36	Werra-Meißner-Kreis	46.73.7	•	•	•	•
6	36	Werra-Meißner-Kreis	46.73.8	•	•	•	•
6	36	Werra-Meißner-Kreis	46.74	•	•	•	•
6	36	Werra-Meißner-Kreis	46.74.1	•	•	•	•
6	36	Werra-Meißner-Kreis	46.74.2	—	—	—	—
6	36	Werra-Meißner-Kreis	46.74.3	•	•	•	•
6	36	Werra-Meißner-Kreis	46.75	•	•	•	•
6	36	Werra-Meißner-Kreis	46.76	•	•	•	•
6	36	Werra-Meißner-Kreis	46.77	•	•	•	•
6	36	Werra-Meißner-Kreis	46.9	6	13 868	2 107	15 976
6	36	Werra-Meißner-Kreis	47	384	318 202	5 075	323 276
6	36	Werra-Meißner-Kreis	47.1	37	116 418	2 060	118 478

6. Umsatzsteuerpflichtige und steuerbarer Umsatz 2018 in den kreisfreien Städten, Landkreisen und Regierungsbezirken nach wirtschaftlicher Gliederung

Regierungsbezirk	Kreisfreie Städte / Landkreise	Name	WZ 2008	Steuerpflichtige	Steuerbarer Umsatz		
					Lieferungen und Leistungen	Innergemeinschaftliche Erwerbe	Insgesamt
				Anzahl	1000 Euro		
6	36	Werra-Meißner-Kreis	47.11	20	75 378	1	75 378
6	36	Werra-Meißner-Kreis	47.19	17	41 041	2 059	43 100
6	36	Werra-Meißner-Kreis	47.2	51	16 127	36	16 163
6	36	Werra-Meißner-Kreis	47.21
6	36	Werra-Meißner-Kreis	47.22	14	5 828	.	.
6	36	Werra-Meißner-Kreis	47.23
6	36	Werra-Meißner-Kreis	47.24	6	1 102	4	1 107
6	36	Werra-Meißner-Kreis	47.25	10	2 026	1	2 027
6	36	Werra-Meißner-Kreis	47.26	4	2 744	—	2 744
6	36	Werra-Meißner-Kreis	47.29	14	3 383	30	3 413
6	36	Werra-Meißner-Kreis	47.3	18	23 319	11	23 330
6	36	Werra-Meißner-Kreis	47.30.1
6	36	Werra-Meißner-Kreis	47.30.2
6	36	Werra-Meißner-Kreis	47.4
6	36	Werra-Meißner-Kreis	47.41
6	36	Werra-Meißner-Kreis	47.42
6	36	Werra-Meißner-Kreis	47.43
6	36	Werra-Meißner-Kreis	47.5	70	37 106	902	38 008
6	36	Werra-Meißner-Kreis	47.51	14	1 674	92	1 766
6	36	Werra-Meißner-Kreis	47.52	17	7 053	135	7 189
6	36	Werra-Meißner-Kreis	47.52.1	13	6 848	124	6 972
6	36	Werra-Meißner-Kreis	47.52.3	4	205	11	216
6	36	Werra-Meißner-Kreis	47.53	4	890	.	.
6	36	Werra-Meißner-Kreis	47.54	12	1 730	.	.
6	36	Werra-Meißner-Kreis	47.59	23	25 758	644	26 402
6	36	Werra-Meißner-Kreis	47.59.1	13	22 490	552	23 042
6	36	Werra-Meißner-Kreis	47.59.2
6	36	Werra-Meißner-Kreis	47.59.3
6	36	Werra-Meißner-Kreis	47.59.9	5	563	9	573
6	36	Werra-Meißner-Kreis	47.6
6	36	Werra-Meißner-Kreis	47.61	3	2 780	2	2 782
6	36	Werra-Meißner-Kreis	47.62	7	1 094	.	.
6	36	Werra-Meißner-Kreis	47.62.1	—	—	—	—
6	36	Werra-Meißner-Kreis	47.62.2	7	1 094	.	.
6	36	Werra-Meißner-Kreis	47.63	—	—	—	—
6	36	Werra-Meißner-Kreis	47.64	9	6 185	430	6 615
6	36	Werra-Meißner-Kreis	47.64.1
6	36	Werra-Meißner-Kreis	47.64.2
6	36	Werra-Meißner-Kreis	47.65
6	36	Werra-Meißner-Kreis	47.7	130	92 261	1 110	93 371
6	36	Werra-Meißner-Kreis	47.71	14	1 791	210	2 001
6	36	Werra-Meißner-Kreis	47.72	6	1 923	71	1 994
6	36	Werra-Meißner-Kreis	47.72.1
6	36	Werra-Meißner-Kreis	47.72.2
6	36	Werra-Meißner-Kreis	47.73	23	62 198	41	62 239
6	36	Werra-Meißner-Kreis	47.74	11	8 579	59	8 638
6	36	Werra-Meißner-Kreis	47.75	4	692	.	.
6	36	Werra-Meißner-Kreis	47.76	18	6 680	545	7 225
6	36	Werra-Meißner-Kreis	47.76.1	12	5 405	542	5 947
6	36	Werra-Meißner-Kreis	47.76.2	6	1 275	3	1 278
6	36	Werra-Meißner-Kreis	47.77	7	1 527	.	.
6	36	Werra-Meißner-Kreis	47.78	36	7 784	131	7 915
6	36	Werra-Meißner-Kreis	47.78.1	12	2 965	32	2 997
6	36	Werra-Meißner-Kreis	47.78.2	—	—	—	—
6	36	Werra-Meißner-Kreis	47.78.3	10	694	4	698
6	36	Werra-Meißner-Kreis	47.78.9	14	4 124	96	4 220
6	36	Werra-Meißner-Kreis	47.79	11	1 088	33	1 121

6. Umsatzsteuerpflichtige und steuerbarer Umsatz 2018 in den kreisfreien Städten, Landkreisen und Regierungsbezirken nach wirtschaftlicher Gliederung

Regierungsbezirk	Kreisfreie Städte / Landkreise	Name	WZ 2008	Steuerpflichtige	Steuerbarer Umsatz		
					Lieferungen und Leistungen	Innergemeinschaftliche Erwerbe	Insgesamt
				Anzahl	1000 Euro		
6	36	Werra-Meißner-Kreis	47.79.1
6	36	Werra-Meißner-Kreis	47.79.2
6	36	Werra-Meißner-Kreis	47.79.9	8	890	33	922
6	36	Werra-Meißner-Kreis	47.8	5	447	16	463
6	36	Werra-Meißner-Kreis	47.81
6	36	Werra-Meißner-Kreis	47.82
6	36	Werra-Meißner-Kreis	47.89	—	—	—	—
6	36	Werra-Meißner-Kreis	47.9	30	10 284	481	10 765
6	36	Werra-Meißner-Kreis	47.91	9	4 886	408	5 294
6	36	Werra-Meißner-Kreis	47.99	21	5 398	73	5 471
6	36	Werra-Meißner-Kreis	47.99.1
6	36	Werra-Meißner-Kreis	47.99.9
6	36	Werra-Meißner-Kreis	H	93	75 524	26	75 550
6	36	Werra-Meißner-Kreis	49	70	65 846	18	65 864
6	36	Werra-Meißner-Kreis	49.1	—	—	—	—
6	36	Werra-Meißner-Kreis	49.2	—	—	—	—
6	36	Werra-Meißner-Kreis	49.3	34	20 456	9	20 464
6	36	Werra-Meißner-Kreis	49.31
6	36	Werra-Meißner-Kreis	49.32
6	36	Werra-Meißner-Kreis	49.39	12	10 691	8	10 699
6	36	Werra-Meißner-Kreis	49.39.1
6	36	Werra-Meißner-Kreis	49.39.2	6	5 848	6	5 854
6	36	Werra-Meißner-Kreis	49.39.9
6	36	Werra-Meißner-Kreis	49.4	36	45 390	9	45 400
6	36	Werra-Meißner-Kreis	49.41
6	36	Werra-Meißner-Kreis	49.42
6	36	Werra-Meißner-Kreis	49.5	—	—	—	—
6	36	Werra-Meißner-Kreis	50	—	—	—	—
6	36	Werra-Meißner-Kreis	50.1	—	—	—	—
6	36	Werra-Meißner-Kreis	50.2	—	—	—	—
6	36	Werra-Meißner-Kreis	50.3	—	—	—	—
6	36	Werra-Meißner-Kreis	50.4	—	—	—	—
6	36	Werra-Meißner-Kreis	51	—	—	—	—
6	36	Werra-Meißner-Kreis	51.1	—	—	—	—
6	36	Werra-Meißner-Kreis	51.2	—	—	—	—
6	36	Werra-Meißner-Kreis	51.21	—	—	—	—
6	36	Werra-Meißner-Kreis	51.22	—	—	—	—
6	36	Werra-Meißner-Kreis	52	16	8 173	.	.
6	36	Werra-Meißner-Kreis	52.1
6	36	Werra-Meißner-Kreis	52.2
6	36	Werra-Meißner-Kreis	52.21
6	36	Werra-Meißner-Kreis	52.21.1	—	—	—	—
6	36	Werra-Meißner-Kreis	52.21.2	—	—	—	—
6	36	Werra-Meißner-Kreis	52.21.3	—	—	—	—
6	36	Werra-Meißner-Kreis	52.21.4	—	—	—	—
6	36	Werra-Meißner-Kreis	52.21.5	—	—	—	—
6	36	Werra-Meißner-Kreis	52.21.9
6	36	Werra-Meißner-Kreis	52.22	—	—	—	—
6	36	Werra-Meißner-Kreis	52.22.1	—	—	—	—
6	36	Werra-Meißner-Kreis	52.22.2	—	—	—	—
6	36	Werra-Meißner-Kreis	52.22.3	—	—	—	—
6	36	Werra-Meißner-Kreis	52.22.9	—	—	—	—
6	36	Werra-Meißner-Kreis	52.23	—	—	—	—
6	36	Werra-Meißner-Kreis	52.23.1	—	—	—	—
6	36	Werra-Meißner-Kreis	52.23.9	—	—	—	—
6	36	Werra-Meißner-Kreis	52.24	—	—	—	—
6	36	Werra-Meißner-Kreis	52.29

6. Umsatzsteuerpflichtige und steuerbarer Umsatz 2018 in den kreisfreien Städten, Landkreisen und Regierungsbezirken nach wirtschaftlicher Gliederung

Regierungsbezirk	Kreisfreie Städte / Landkreise	Name	WZ 2008	Steuerpflichtige	Steuerbarer Umsatz		
					Lieferungen und Leistungen	Innergemeinschaftliche Erwerbe	Insgesamt
					Anzahl	1000 Euro	
6	36	Werra-Meißner-Kreis	52.29.1	10	6 402	7	6 409
6	36	Werra-Meißner-Kreis	52.29.2	—	—	—	—
6	36	Werra-Meißner-Kreis	52.29.9	•	•	•	•
6	36	Werra-Meißner-Kreis	53	7	1 506	•	•
6	36	Werra-Meißner-Kreis	53.1	—	—	—	—
6	36	Werra-Meißner-Kreis	53.2	7	1 506	•	•
6	36	Werra-Meißner-Kreis	I	284	86 700	4 596	91 296
6	36	Werra-Meißner-Kreis	55	66	47 912	3 970	51 883
6	36	Werra-Meißner-Kreis	55.1	47	45 748	3 965	49 713
6	36	Werra-Meißner-Kreis	55.10.1	9	3 772	•	•
6	36	Werra-Meißner-Kreis	55.10.2	•	•	•	•
6	36	Werra-Meißner-Kreis	55.10.3	•	•	•	•
6	36	Werra-Meißner-Kreis	55.10.4	•	•	•	•
6	36	Werra-Meißner-Kreis	55.2	•	•	•	•
6	36	Werra-Meißner-Kreis	55.20.1	•	•	•	•
6	36	Werra-Meißner-Kreis	55.20.2	•	•	•	•
6	36	Werra-Meißner-Kreis	55.20.3	12	888	5	893
6	36	Werra-Meißner-Kreis	55.20.4	•	•	•	•
6	36	Werra-Meißner-Kreis	55.3	•	•	•	•
6	36	Werra-Meißner-Kreis	55.9	—	—	—	—
6	36	Werra-Meißner-Kreis	55.90.1	—	—	—	—
6	36	Werra-Meißner-Kreis	55.90.9	—	—	—	—
6	36	Werra-Meißner-Kreis	56	218	38 788	626	39 413
6	36	Werra-Meißner-Kreis	56.1	150	28 405	624	29 030
6	36	Werra-Meißner-Kreis	56.10.1	87	17 380	2	17 382
6	36	Werra-Meißner-Kreis	56.10.2	5	2 623	•	•
6	36	Werra-Meißner-Kreis	56.10.3	40	5 195	549	5 744
6	36	Werra-Meißner-Kreis	56.10.4	12	1 394	30	1 424
6	36	Werra-Meißner-Kreis	56.10.5	6	1 814	•	•
6	36	Werra-Meißner-Kreis	56.2	8	962	•	•
6	36	Werra-Meißner-Kreis	56.21	4	587	•	•
6	36	Werra-Meißner-Kreis	56.29	4	375	•	•
6	36	Werra-Meißner-Kreis	56.3	60	9 420	•	•
6	36	Werra-Meißner-Kreis	56.30.1	53	7 943	1	7 945
6	36	Werra-Meißner-Kreis	56.30.2	•	•	•	•
6	36	Werra-Meißner-Kreis	56.30.3	•	•	•	•
6	36	Werra-Meißner-Kreis	56.30.4	—	—	—	—
6	36	Werra-Meißner-Kreis	56.30.9	3	122	•	•
6	36	Werra-Meißner-Kreis	J	70	23 719	149	23 868
6	36	Werra-Meißner-Kreis	58	6	14 223	98	14 321
6	36	Werra-Meißner-Kreis	58.1	6	14 223	98	14 321
6	36	Werra-Meißner-Kreis	58.11	•	•	•	•
6	36	Werra-Meißner-Kreis	58.12	—	—	—	—
6	36	Werra-Meißner-Kreis	58.13	•	•	•	•
6	36	Werra-Meißner-Kreis	58.14	—	—	—	—
6	36	Werra-Meißner-Kreis	58.19	•	•	•	•
6	36	Werra-Meißner-Kreis	58.2	—	—	—	—
6	36	Werra-Meißner-Kreis	58.21	—	—	—	—
6	36	Werra-Meißner-Kreis	58.29	—	—	—	—
6	36	Werra-Meißner-Kreis	59	•	•	•	•
6	36	Werra-Meißner-Kreis	59.1	•	•	•	•
6	36	Werra-Meißner-Kreis	59.11	—	—	—	—
6	36	Werra-Meißner-Kreis	59.12	—	—	—	—
6	36	Werra-Meißner-Kreis	59.13	•	•	•	•
6	36	Werra-Meißner-Kreis	59.14	•	•	•	•
6	36	Werra-Meißner-Kreis	59.2	—	—	—	—
6	36	Werra-Meißner-Kreis	59.20.1	—	—	—	—

6. Umsatzsteuerpflichtige und steuerbarer Umsatz 2018 in den kreisfreien Städten, Landkreisen und Regierungsbezirken nach wirtschaftlicher Gliederung

Regierungsbezirk	Kreisfreie Städte / Landkreise	Name	WZ 2008	Steuerpflichtige	Steuerbarer Umsatz		
					Lieferungen und Leistungen	Innergemeinschaftliche Erwerbe	Insgesamt
					1000 Euro		
				Anzahl			
6	36	Werra-Meißner-Kreis	59.20.2	—	—	—	—
6	36	Werra-Meißner-Kreis	59.20.3	—	—	—	—
6	36	Werra-Meißner-Kreis	60	—	—	—	—
6	36	Werra-Meißner-Kreis	60.1	—	—	—	—
6	36	Werra-Meißner-Kreis	60.2	—	—	—	—
6	36	Werra-Meißner-Kreis	61	•	•	•	•
6	36	Werra-Meißner-Kreis	61.1	—	—	—	—
6	36	Werra-Meißner-Kreis	61.2	•	•	•	•
6	36	Werra-Meißner-Kreis	61.3	—	—	—	—
6	36	Werra-Meißner-Kreis	61.9	—	—	—	—
6	36	Werra-Meißner-Kreis	61.90.1	—	—	—	—
6	36	Werra-Meißner-Kreis	61.90.9	—	—	—	—
6	36	Werra-Meißner-Kreis	62	53	7 215	10	7 224
6	36	Werra-Meißner-Kreis	62.01	26	3 931	6	3 937
6	36	Werra-Meißner-Kreis	62.01.1	5	269	•	•
6	36	Werra-Meißner-Kreis	62.01.9	21	3 661	•	•
6	36	Werra-Meißner-Kreis	62.02	20	2 418	3	2 421
6	36	Werra-Meißner-Kreis	62.03	•	•	•	•
6	36	Werra-Meißner-Kreis	62.09	•	•	•	•
6	36	Werra-Meißner-Kreis	63	8	1 804	•	•
6	36	Werra-Meißner-Kreis	63.1	—	—	—	—
6	36	Werra-Meißner-Kreis	63.11	—	—	—	—
6	36	Werra-Meißner-Kreis	63.12	—	—	—	—
6	36	Werra-Meißner-Kreis	63.9	8	1 804	•	•
6	36	Werra-Meißner-Kreis	63.91	—	—	—	—
6	36	Werra-Meißner-Kreis	63.99	8	1 804	•	•
6	36	Werra-Meißner-Kreis	K	17	8 492	1	8 494
6	36	Werra-Meißner-Kreis	64	•	•	•	•
6	36	Werra-Meißner-Kreis	64.1	•	•	•	•
6	36	Werra-Meißner-Kreis	64.11	—	—	—	—
6	36	Werra-Meißner-Kreis	64.19	•	•	•	•
6	36	Werra-Meißner-Kreis	64.19.1	—	—	—	—
6	36	Werra-Meißner-Kreis	64.19.2	—	—	—	—
6	36	Werra-Meißner-Kreis	64.19.3	•	•	•	•
6	36	Werra-Meißner-Kreis	64.19.4	—	—	—	—
6	36	Werra-Meißner-Kreis	64.19.5	—	—	—	—
6	36	Werra-Meißner-Kreis	64.19.6	—	—	—	—
6	36	Werra-Meißner-Kreis	64.2	•	•	•	•
6	36	Werra-Meißner-Kreis	64.3	—	—	—	—
6	36	Werra-Meißner-Kreis	64.9	•	•	•	•
6	36	Werra-Meißner-Kreis	64.91	—	—	—	—
6	36	Werra-Meißner-Kreis	64.92	—	—	—	—
6	36	Werra-Meißner-Kreis	64.92.1	—	—	—	—
6	36	Werra-Meißner-Kreis	64.92.2	—	—	—	—
6	36	Werra-Meißner-Kreis	64.99	•	•	•	•
6	36	Werra-Meißner-Kreis	64.99.1	—	—	—	—
6	36	Werra-Meißner-Kreis	64.99.9	•	•	•	•
6	36	Werra-Meißner-Kreis	65	—	—	—	—
6	36	Werra-Meißner-Kreis	65.1	—	—	—	—
6	36	Werra-Meißner-Kreis	65.11	—	—	—	—
6	36	Werra-Meißner-Kreis	65.12	—	—	—	—
6	36	Werra-Meißner-Kreis	65.12.1	—	—	—	—
6	36	Werra-Meißner-Kreis	65.12.2	—	—	—	—
6	36	Werra-Meißner-Kreis	65.2	—	—	—	—
6	36	Werra-Meißner-Kreis	65.3	—	—	—	—
6	36	Werra-Meißner-Kreis	66	•	•	•	•
6	36	Werra-Meißner-Kreis	66.1	•	•	•	•

6. Umsatzsteuerpflichtige und steuerbarer Umsatz 2018 in den kreisfreien Städten, Landkreisen und Regierungsbezirken nach wirtschaftlicher Gliederung

Regierungsbezirk	Kreisfreie Städte / Landkreise	Name	WZ 2008	Steuerpflichtige	Steuerbarer Umsatz		
					Lieferungen und Leistungen	Innergemeinschaftliche Erwerbe	Insgesamt
					1000 Euro		
				Anzahl			
6	36	Werra-Meißner-Kreis	66.11	—	—	—	—
6	36	Werra-Meißner-Kreis	66.12	—	—	—	—
6	36	Werra-Meißner-Kreis	66.19
6	36	Werra-Meißner-Kreis	66.2	6	255	.	.
6	36	Werra-Meißner-Kreis	66.21	—	—	—	—
6	36	Werra-Meißner-Kreis	66.22
6	36	Werra-Meißner-Kreis	66.29
6	36	Werra-Meißner-Kreis	66.3	—	—	—	—
6	36	Werra-Meißner-Kreis	L	228	60 864	767	61 631
6	36	Werra-Meißner-Kreis	68	228	60 864	767	61 631
6	36	Werra-Meißner-Kreis	68.1	7	664	.	.
6	36	Werra-Meißner-Kreis	68.2	194	57 471	767	58 239
6	36	Werra-Meißner-Kreis	68.3	27	2 729	.	.
6	36	Werra-Meißner-Kreis	68.31	13	845	.	.
6	36	Werra-Meißner-Kreis	68.32	14	1 883	.	.
6	36	Werra-Meißner-Kreis	M	356	76 870	281	77 151
6	36	Werra-Meißner-Kreis	69	80	28 976	8	28 984
6	36	Werra-Meißner-Kreis	69.1	31	7 962	.	.
6	36	Werra-Meißner-Kreis	69.10.1	6	4 617	.	.
6	36	Werra-Meißner-Kreis	69.10.2	19	2 595	.	.
6	36	Werra-Meißner-Kreis	69.10.3	—	—	—	—
6	36	Werra-Meißner-Kreis	69.10.4	—	—	—	—
6	36	Werra-Meißner-Kreis	69.10.9	6	750	.	.
6	36	Werra-Meißner-Kreis	69.2	49	21 014	.	.
6	36	Werra-Meißner-Kreis	69.20.1
6	36	Werra-Meißner-Kreis	69.20.2
6	36	Werra-Meißner-Kreis	69.20.3	40	19 071	8	19 079
6	36	Werra-Meißner-Kreis	69.20.4	5	730	.	.
6	36	Werra-Meißner-Kreis	70	64	10 789	11	10 799
6	36	Werra-Meißner-Kreis	70.1	14	5 173	.	.
6	36	Werra-Meißner-Kreis	70.10.1
6	36	Werra-Meißner-Kreis	70.10.9
6	36	Werra-Meißner-Kreis	70.2	50	5 616	.	.
6	36	Werra-Meißner-Kreis	70.21
6	36	Werra-Meißner-Kreis	70.22
6	36	Werra-Meißner-Kreis	71	115	24 278	60	24 338
6	36	Werra-Meißner-Kreis	71.1	111	23 480	.	.
6	36	Werra-Meißner-Kreis	71.11	24	3 629	.	.
6	36	Werra-Meißner-Kreis	71.11.1	15	1 582	—	1 583
6	36	Werra-Meißner-Kreis	71.11.2
6	36	Werra-Meißner-Kreis	71.11.3
6	36	Werra-Meißner-Kreis	71.11.4	3	1 293	.	.
6	36	Werra-Meißner-Kreis	71.12	87	19 851	58	19 909
6	36	Werra-Meißner-Kreis	71.12.1	32	5 309	—	5 309
6	36	Werra-Meißner-Kreis	71.12.2	30	11 778	57	11 835
6	36	Werra-Meißner-Kreis	71.12.3
6	36	Werra-Meißner-Kreis	71.12.9
6	36	Werra-Meißner-Kreis	71.2	4	797	.	.
6	36	Werra-Meißner-Kreis	72
6	36	Werra-Meißner-Kreis	72.1
6	36	Werra-Meißner-Kreis	72.11	—	—	—	—
6	36	Werra-Meißner-Kreis	72.19
6	36	Werra-Meißner-Kreis	72.2	—	—	—	—
6	36	Werra-Meißner-Kreis	73	27	3 575	176	3 751
6	36	Werra-Meißner-Kreis	73.1
6	36	Werra-Meißner-Kreis	73.11
6	36	Werra-Meißner-Kreis	73.12	—	—	—	—

6. Umsatzsteuerpflichtige und steuerbarer Umsatz 2018 in den kreisfreien Städten, Landkreisen und Regierungsbezirken nach wirtschaftlicher Gliederung

Regierungsbezirk	Kreisfreie Städte / Landkreise	Name	WZ 2008	Steuerpflichtige	Steuerbarer Umsatz		
					Lieferungen und Leistungen	Innergemeinschaftliche Erwerbe	Insgesamt
				Anzahl	1000 Euro		
6	36	Werra-Meißner-Kreis	73.2	•	•	•	•
6	36	Werra-Meißner-Kreis	74	•	•	•	•
6	36	Werra-Meißner-Kreis	74.1	18	1 807	4	1 811
6	36	Werra-Meißner-Kreis	74.10.1	•	•	•	•
6	36	Werra-Meißner-Kreis	74.10.2	7	675	4	679
6	36	Werra-Meißner-Kreis	74.10.3	•	•	•	•
6	36	Werra-Meißner-Kreis	74.2	6	291	2	293
6	36	Werra-Meißner-Kreis	74.20.1	6	291	2	293
6	36	Werra-Meißner-Kreis	74.20.2	—	—	—	—
6	36	Werra-Meißner-Kreis	74.3	•	•	•	•
6	36	Werra-Meißner-Kreis	74.30.1	—	—	—	—
6	36	Werra-Meißner-Kreis	74.30.2	•	•	•	•
6	36	Werra-Meißner-Kreis	74.9	17	2 270	10	2 280
6	36	Werra-Meißner-Kreis	75	22	4 514	3	4 518
6	36	Werra-Meißner-Kreis	75.00.1	•	•	•	•
6	36	Werra-Meißner-Kreis	75.00.9	•	•	•	•
6	36	Werra-Meißner-Kreis	N	172	56 903	63	56 966
6	36	Werra-Meißner-Kreis	77	39	11 740	10	11 751
6	36	Werra-Meißner-Kreis	77.1	9	1 226	—	1 226
6	36	Werra-Meißner-Kreis	77.11	•	•	•	•
6	36	Werra-Meißner-Kreis	77.12	•	•	•	•
6	36	Werra-Meißner-Kreis	77.2	5	1 002	4	1 006
6	36	Werra-Meißner-Kreis	77.21	•	•	•	•
6	36	Werra-Meißner-Kreis	77.22	•	•	•	•
6	36	Werra-Meißner-Kreis	77.29	•	•	•	•
6	36	Werra-Meißner-Kreis	77.3	25	9 512	6	9 518
6	36	Werra-Meißner-Kreis	77.31	•	•	•	•
6	36	Werra-Meißner-Kreis	77.32	10	5 097	•	•
6	36	Werra-Meißner-Kreis	77.33	—	—	—	—
6	36	Werra-Meißner-Kreis	77.34	3	119	•	•
6	36	Werra-Meißner-Kreis	77.35	—	—	—	—
6	36	Werra-Meißner-Kreis	77.39	•	•	•	•
6	36	Werra-Meißner-Kreis	77.4	—	—	—	—
6	36	Werra-Meißner-Kreis	78	3	183	7	191
6	36	Werra-Meißner-Kreis	78.1	•	•	•	•
6	36	Werra-Meißner-Kreis	78.2	•	•	•	•
6	36	Werra-Meißner-Kreis	78.3	—	—	—	—
6	36	Werra-Meißner-Kreis	79	10	1 522	•	•
6	36	Werra-Meißner-Kreis	79.1	10	1 522	•	•
6	36	Werra-Meißner-Kreis	79.11	•	•	•	•
6	36	Werra-Meißner-Kreis	79.12	•	•	•	•
6	36	Werra-Meißner-Kreis	79.9	—	—	—	—
6	36	Werra-Meißner-Kreis	80	4	6 354	•	•
6	36	Werra-Meißner-Kreis	80.1	4	6 354	•	•
6	36	Werra-Meißner-Kreis	80.2	—	—	—	—
6	36	Werra-Meißner-Kreis	80.3	—	—	—	—
6	36	Werra-Meißner-Kreis	81	89	17 215	13	17 228
6	36	Werra-Meißner-Kreis	81.1	17	1 962	—	1 962
6	36	Werra-Meißner-Kreis	81.2	33	7 038	5	7 043
6	36	Werra-Meißner-Kreis	81.21	10	3 484	5	3 489
6	36	Werra-Meißner-Kreis	81.22	20	3 340	•	•
6	36	Werra-Meißner-Kreis	81.22.1	•	•	•	•
6	36	Werra-Meißner-Kreis	81.22.9	•	•	•	•
6	36	Werra-Meißner-Kreis	81.29	3	215	•	•
6	36	Werra-Meißner-Kreis	81.29.1	—	—	—	—
6	36	Werra-Meißner-Kreis	81.29.2	•	•	•	•
6	36	Werra-Meißner-Kreis	81.29.9	•	•	•	•

6. Umsatzsteuerpflichtige und steuerbarer Umsatz 2018 in den kreisfreien Städten, Landkreisen und Regierungsbezirken nach wirtschaftlicher Gliederung

Regierungsbezirk	Kreisfreie Städte / Landkreise	Name	WZ 2008	Steuerpflichtige	Steuerbarer Umsatz		
					Lieferungen und Leistungen	Innergemeinschaftliche Erwerbe	Insgesamt
				Anzahl	1000 Euro		
6	36	Werra-Meißner-Kreis	81.3	39	8 215	8	8 223
6	36	Werra-Meißner-Kreis	81.30.1	35	6 990	1	6 991
6	36	Werra-Meißner-Kreis	81.30.9	4	1 225	7	1 232
6	36	Werra-Meißner-Kreis	82	27	19 889	32	19 920
6	36	Werra-Meißner-Kreis	82.1
6	36	Werra-Meißner-Kreis	82.11
6	36	Werra-Meißner-Kreis	82.19	4	113	10	123
6	36	Werra-Meißner-Kreis	82.2
6	36	Werra-Meißner-Kreis	82.3
6	36	Werra-Meißner-Kreis	82.9	18	18 581	22	18 603
6	36	Werra-Meißner-Kreis	82.91	—	—	—	—
6	36	Werra-Meißner-Kreis	82.91.1	—	—	—	—
6	36	Werra-Meißner-Kreis	82.91.2	—	—	—	—
6	36	Werra-Meißner-Kreis	82.92	—	—	—	—
6	36	Werra-Meißner-Kreis	82.99	18	18 581	22	18 603
6	36	Werra-Meißner-Kreis	82.99.1
6	36	Werra-Meißner-Kreis	82.99.9
6	36	Werra-Meißner-Kreis	O	—	—	—	—
6	36	Werra-Meißner-Kreis	P
6	36	Werra-Meißner-Kreis	85
6	36	Werra-Meißner-Kreis	85.1	—	—	—	—
6	36	Werra-Meißner-Kreis	85.2	—	—	—	—
6	36	Werra-Meißner-Kreis	85.3	—	—	—	—
6	36	Werra-Meißner-Kreis	85.31	—	—	—	—
6	36	Werra-Meißner-Kreis	85.32	—	—	—	—
6	36	Werra-Meißner-Kreis	85.4
6	36	Werra-Meißner-Kreis	85.41
6	36	Werra-Meißner-Kreis	85.42	—	—	—	—
6	36	Werra-Meißner-Kreis	85.42.1	—	—	—	—
6	36	Werra-Meißner-Kreis	85.42.2	—	—	—	—
6	36	Werra-Meißner-Kreis	85.42.3	—	—	—	—
6	36	Werra-Meißner-Kreis	85.42.4	—	—	—	—
6	36	Werra-Meißner-Kreis	85.5	32	4 761	.	.
6	36	Werra-Meißner-Kreis	85.51
6	36	Werra-Meißner-Kreis	85.52
6	36	Werra-Meißner-Kreis	85.53	18	2 567	.	.
6	36	Werra-Meißner-Kreis	85.59	8	1 381	.	.
6	36	Werra-Meißner-Kreis	85.59.1	—	—	—	—
6	36	Werra-Meißner-Kreis	85.59.2	4	818	.	.
6	36	Werra-Meißner-Kreis	85.59.9	4	562	.	.
6	36	Werra-Meißner-Kreis	85.6
6	36	Werra-Meißner-Kreis	Q	74	173 940	90	174 030
6	36	Werra-Meißner-Kreis	86	63	161 046	49	161 096
6	36	Werra-Meißner-Kreis	86.1	5	132 639	49	132 688
6	36	Werra-Meißner-Kreis	86.10.1
6	36	Werra-Meißner-Kreis	86.10.2	—	—	—	—
6	36	Werra-Meißner-Kreis	86.10.3
6	36	Werra-Meißner-Kreis	86.2	19	10 023	.	.
6	36	Werra-Meißner-Kreis	86.21
6	36	Werra-Meißner-Kreis	86.22
6	36	Werra-Meißner-Kreis	86.23	13	9 556	.	.
6	36	Werra-Meißner-Kreis	86.9	39	18 384	1	18 385
6	36	Werra-Meißner-Kreis	86.90.1	4	388	.	.
6	36	Werra-Meißner-Kreis	86.90.2	10	3 290	1	3 291
6	36	Werra-Meißner-Kreis	86.90.3	4	179	.	.
6	36	Werra-Meißner-Kreis	86.90.9	21	14 528	.	.
6	36	Werra-Meißner-Kreis	87

6. Umsatzsteuerpflichtige und steuerbarer Umsatz 2018 in den kreisfreien Städten, Landkreisen und Regierungsbezirken nach wirtschaftlicher Gliederung

Regierungsbezirk	Kreisfreie Städte / Landkreise	Name	WZ 2008	Steuerpflichtige	Steuerbarer Umsatz		
					Lieferungen und Leistungen	Innergemeinschaftliche Erwerbe	Insgesamt
				Anzahl	1000 Euro		
6	36	Werra-Meißner-Kreis	87.1	—	—	—	—
6	36	Werra-Meißner-Kreis	87.2	—	—	—	—
6	36	Werra-Meißner-Kreis	87.3
6	36	Werra-Meißner-Kreis	87.9	—	—	—	—
6	36	Werra-Meißner-Kreis	88
6	36	Werra-Meißner-Kreis	88.1
6	36	Werra-Meißner-Kreis	88.10.1
6	36	Werra-Meißner-Kreis	88.10.2	—	—	—	—
6	36	Werra-Meißner-Kreis	88.9
6	36	Werra-Meißner-Kreis	88.91	—	—	—	—
6	36	Werra-Meißner-Kreis	88.99
6	36	Werra-Meißner-Kreis	R	77	18 563	46	18 610
6	36	Werra-Meißner-Kreis	90
6	36	Werra-Meißner-Kreis	90.01	5	202	.	.
6	36	Werra-Meißner-Kreis	90.01.1	—	—	—	—
6	36	Werra-Meißner-Kreis	90.01.2
6	36	Werra-Meißner-Kreis	90.01.3	—	—	—	—
6	36	Werra-Meißner-Kreis	90.01.4
6	36	Werra-Meißner-Kreis	90.02	—	—	—	—
6	36	Werra-Meißner-Kreis	90.03	14	886	.	.
6	36	Werra-Meißner-Kreis	90.03.1
6	36	Werra-Meißner-Kreis	90.03.2
6	36	Werra-Meißner-Kreis	90.03.3	4	173	.	.
6	36	Werra-Meißner-Kreis	90.03.4
6	36	Werra-Meißner-Kreis	90.03.5	5	191	.	.
6	36	Werra-Meißner-Kreis	90.04
6	36	Werra-Meißner-Kreis	90.04.1	—	—	—	—
6	36	Werra-Meißner-Kreis	90.04.2	—	—	—	—
6	36	Werra-Meißner-Kreis	90.04.3
6	36	Werra-Meißner-Kreis	91
6	36	Werra-Meißner-Kreis	91.01
6	36	Werra-Meißner-Kreis	91.02	—	—	—	—
6	36	Werra-Meißner-Kreis	91.03	—	—	—	—
6	36	Werra-Meißner-Kreis	91.04
6	36	Werra-Meißner-Kreis	92	13	6 688	33	6 721
6	36	Werra-Meißner-Kreis	92.00.1
6	36	Werra-Meißner-Kreis	92.00.2	—	—	—	—
6	36	Werra-Meißner-Kreis	92.00.3
6	36	Werra-Meißner-Kreis	93	42	6 076	13	6 089
6	36	Werra-Meißner-Kreis	93.1	32	4 562	11	4 573
6	36	Werra-Meißner-Kreis	93.11	12	2 013	9	2 021
6	36	Werra-Meißner-Kreis	93.12	10	444	.	.
6	36	Werra-Meißner-Kreis	93.13	7	1 827	.	.
6	36	Werra-Meißner-Kreis	93.19	3	278	3	281
6	36	Werra-Meißner-Kreis	93.2	10	1 514	2	1 516
6	36	Werra-Meißner-Kreis	93.21	7	1 262	2	1 264
6	36	Werra-Meißner-Kreis	93.29	3	252	—	252
6	36	Werra-Meißner-Kreis	S	179	32 536	292	32 828
6	36	Werra-Meißner-Kreis	94	13	10 545	23	10 568
6	36	Werra-Meißner-Kreis	94.1
6	36	Werra-Meißner-Kreis	94.11
6	36	Werra-Meißner-Kreis	94.12
6	36	Werra-Meißner-Kreis	94.2	—	—	—	—
6	36	Werra-Meißner-Kreis	94.9
6	36	Werra-Meißner-Kreis	94.91	—	—	—	—
6	36	Werra-Meißner-Kreis	94.92	—	—	—	—
6	36	Werra-Meißner-Kreis	94.99

6. Umsatzsteuerpflichtige und steuerbarer Umsatz 2018 in den kreisfreien Städten, Landkreisen und Regierungsbezirken nach wirtschaftlicher Gliederung

Regierungsbezirk	Kreisfreie Städte / Landkreise	Name	WZ 2008	Steuerpflichtige	Steuerbarer Umsatz		
					Lieferungen und Leistungen	Innergemeinschaftliche Erwerbe	Insgesamt
				Anzahl	1000 Euro		
6	36	Werra-Meißner-Kreis	94.99.1	5	1 002	•	•
6	36	Werra-Meißner-Kreis	94.99.2	•	•	•	•
6	36	Werra-Meißner-Kreis	94.99.3	•	•	•	•
6	36	Werra-Meißner-Kreis	94.99.4	—	—	—	—
6	36	Werra-Meißner-Kreis	94.99.9	•	•	•	•
6	36	Werra-Meißner-Kreis	95	17	2 731	186	2 917
6	36	Werra-Meißner-Kreis	95.1	•	•	•	•
6	36	Werra-Meißner-Kreis	95.11	—	—	—	—
6	36	Werra-Meißner-Kreis	95.12	•	•	•	•
6	36	Werra-Meißner-Kreis	95.2	•	•	•	•
6	36	Werra-Meißner-Kreis	95.21	•	•	•	•
6	36	Werra-Meißner-Kreis	95.22	•	•	•	•
6	36	Werra-Meißner-Kreis	95.23	•	•	•	•
6	36	Werra-Meißner-Kreis	95.24	•	•	•	•
6	36	Werra-Meißner-Kreis	95.25	•	•	•	•
6	36	Werra-Meißner-Kreis	95.29	10	2 189	186	2 375
6	36	Werra-Meißner-Kreis	96	149	19 260	83	19 343
6	36	Werra-Meißner-Kreis	96.01	•	•	•	•
6	36	Werra-Meißner-Kreis	96.02	89	7 972	28	8 000
6	36	Werra-Meißner-Kreis	96.02.1	71	6 807	26	6 834
6	36	Werra-Meißner-Kreis	96.02.2	18	1 165	2	1 166
6	36	Werra-Meißner-Kreis	96.03	11	2 543	5	2 548
6	36	Werra-Meißner-Kreis	96.03.1	11	2 543	5	2 548
6	36	Werra-Meißner-Kreis	96.03.2	—	—	—	—
6	36	Werra-Meißner-Kreis	96.04	•	•	•	•
6	36	Werra-Meißner-Kreis	96.09	42	4 889	42	4 931
6		Regierungsbezirk Kassel	A - S	41 769	66 639 067	4 245 894	70 884 961
6		Regierungsbezirk Kassel	A	1 827	532 508	6 541	539 049
6		Regierungsbezirk Kassel	01	1 624	404 148	4 313	408 461
6		Regierungsbezirk Kassel	01.1	376	73 714	224	73 937
6		Regierungsbezirk Kassel	01.11	363	70 481	168	70 648
6		Regierungsbezirk Kassel	01.12	—	—	—	—
6		Regierungsbezirk Kassel	01.13	6	2 090	9	2 099
6		Regierungsbezirk Kassel	01.13.1	•	•	•	•
6		Regierungsbezirk Kassel	01.13.2	•	•	•	•
6		Regierungsbezirk Kassel	01.14	—	—	—	—
6		Regierungsbezirk Kassel	01.15	—	—	—	—
6		Regierungsbezirk Kassel	01.16	—	—	—	—
6		Regierungsbezirk Kassel	01.19	7	1 143	47	1 190
6		Regierungsbezirk Kassel	01.19.1	•	•	•	•
6		Regierungsbezirk Kassel	01.19.2	—	—	—	—
6		Regierungsbezirk Kassel	01.19.9	•	•	•	•
6		Regierungsbezirk Kassel	01.2	10	2 157	380	2 537
6		Regierungsbezirk Kassel	01.21	•	•	•	•
6		Regierungsbezirk Kassel	01.22	—	—	—	—
6		Regierungsbezirk Kassel	01.23	—	—	—	—
6		Regierungsbezirk Kassel	01.24	•	•	•	•
6		Regierungsbezirk Kassel	01.25	•	•	•	•
6		Regierungsbezirk Kassel	01.25.1	3	1 345	121	1 466
6		Regierungsbezirk Kassel	01.25.9	•	•	•	•
6		Regierungsbezirk Kassel	01.26	—	—	—	—
6		Regierungsbezirk Kassel	01.27	—	—	—	—
6		Regierungsbezirk Kassel	01.28	—	—	—	—
6		Regierungsbezirk Kassel	01.29	•	•	•	•
6		Regierungsbezirk Kassel	01.3	•	•	•	•
6		Regierungsbezirk Kassel	01.30.1	14	4 192	160	4 352
6		Regierungsbezirk Kassel	01.30.2	•	•	•	•

6. Umsatzsteuerpflichtige und steuerbarer Umsatz 2018 in den kreisfreien Städten, Landkreisen und Regierungsbezirken nach wirtschaftlicher Gliederung

Regierungsbezirk	Kreisfreie Städte / Landkreise	Name	WZ 2008	Steuerpflichtige	Steuerbarer Umsatz		
					Lieferungen und Leistungen	Innergemeinschaftliche Erwerbe	Insgesamt
				Anzahl	1000 Euro		
6		Regierungsbezirk Kassel	01.4	136	59 615	1 517	61 132
6		Regierungsbezirk Kassel	01.41	34	13 454	133	13 587
6		Regierungsbezirk Kassel	01.42	5	3 069	.	.
6		Regierungsbezirk Kassel	01.43	26	6 651	5	6 655
6		Regierungsbezirk Kassel	01.44	—	—	—	—
6		Regierungsbezirk Kassel	01.45	10	1 443	.	.
6		Regierungsbezirk Kassel	01.46	27	13 145	3	13 148
6		Regierungsbezirk Kassel	01.47	14	18 589	1 375	19 964
6		Regierungsbezirk Kassel	01.49	20	3 263	2	3 265
6		Regierungsbezirk Kassel	01.5	914	192 269	543	192 812
6		Regierungsbezirk Kassel	01.6	159	68 824	1 332	70 156
6		Regierungsbezirk Kassel	01.61	91	35 520	.	.
6		Regierungsbezirk Kassel	01.62	46	8 382	121	8 503
6		Regierungsbezirk Kassel	01.63	4	400	.	.
6		Regierungsbezirk Kassel	01.64	18	24 523	1 109	25 631
6		Regierungsbezirk Kassel	01.7
6		Regierungsbezirk Kassel	02	193	122 903	818	123 721
6		Regierungsbezirk Kassel	02.1	28	54 862	122	54 984
6		Regierungsbezirk Kassel	02.2	58	31 147	547	31 693
6		Regierungsbezirk Kassel	02.3	—	—	—	—
6		Regierungsbezirk Kassel	02.4	107	36 894	150	37 044
6		Regierungsbezirk Kassel	03	10	5 456	1 410	6 866
6		Regierungsbezirk Kassel	03.1
6		Regierungsbezirk Kassel	03.11	—	—	—	—
6		Regierungsbezirk Kassel	03.12
6		Regierungsbezirk Kassel	03.2
6		Regierungsbezirk Kassel	03.21	—	—	—	—
6		Regierungsbezirk Kassel	03.22
6		Regierungsbezirk Kassel	B
6		Regierungsbezirk Kassel	05	—	—	—	—
6		Regierungsbezirk Kassel	05.1	—	—	—	—
6		Regierungsbezirk Kassel	05.2	—	—	—	—
6		Regierungsbezirk Kassel	06	—	—	—	—
6		Regierungsbezirk Kassel	06.1	—	—	—	—
6		Regierungsbezirk Kassel	06.2	—	—	—	—
6		Regierungsbezirk Kassel	07	—	—	—	—
6		Regierungsbezirk Kassel	07.1	—	—	—	—
6		Regierungsbezirk Kassel	07.2	—	—	—	—
6		Regierungsbezirk Kassel	07.21	—	—	—	—
6		Regierungsbezirk Kassel	07.29	—	—	—	—
6		Regierungsbezirk Kassel	08
6		Regierungsbezirk Kassel	08.1	27	76 013	390	76 402
6		Regierungsbezirk Kassel	08.11	17	32 117	141	32 259
6		Regierungsbezirk Kassel	08.12	10	43 895	248	44 144
6		Regierungsbezirk Kassel	08.9
6		Regierungsbezirk Kassel	08.91
6		Regierungsbezirk Kassel	08.92	—	—	—	—
6		Regierungsbezirk Kassel	08.93	—	—	—	—
6		Regierungsbezirk Kassel	08.99
6		Regierungsbezirk Kassel	09
6		Regierungsbezirk Kassel	09.1
6		Regierungsbezirk Kassel	09.9
6		Regierungsbezirk Kassel	C	3 445	18 013 781	2 029 877	20 043 658
6		Regierungsbezirk Kassel	10	565	973 576	53 846	1 027 422
6		Regierungsbezirk Kassel	10.1	276	501 510	10 279	511 789
6		Regierungsbezirk Kassel	10.11
6		Regierungsbezirk Kassel	10.12

6. Umsatzsteuerpflichtige und steuerbarer Umsatz 2018 in den kreisfreien Städten, Landkreisen und Regierungsbezirken nach wirtschaftlicher Gliederung

Regierungsbezirk	Kreisfreie Städte / Landkreise	Name	WZ 2008	Steuerpflichtige	Steuerbarer Umsatz		
					Lieferungen und Leistungen	Innergemeinschaftliche Erwerbe	Insgesamt
					1000 Euro		
				Anzahl			
6		Regierungsbezirk Kassel	10.13	246	371 616	7 709	379 325
6		Regierungsbezirk Kassel	10.2
6		Regierungsbezirk Kassel	10.3
6		Regierungsbezirk Kassel	10.31
6		Regierungsbezirk Kassel	10.32	6	2 534	7	2 540
6		Regierungsbezirk Kassel	10.39
6		Regierungsbezirk Kassel	10.4	3	1 139	1	1 140
6		Regierungsbezirk Kassel	10.41	3	1 139	1	1 140
6		Regierungsbezirk Kassel	10.42	—	—	—	—
6		Regierungsbezirk Kassel	10.5
6		Regierungsbezirk Kassel	10.51
6		Regierungsbezirk Kassel	10.52
6		Regierungsbezirk Kassel	10.6	15	10 780	54	10 835
6		Regierungsbezirk Kassel	10.61	15	10 780	54	10 835
6		Regierungsbezirk Kassel	10.62	—	—	—	—
6		Regierungsbezirk Kassel	10.7	204	348 858	11 894	360 752
6		Regierungsbezirk Kassel	10.71	200	347 085	11 885	358 970
6		Regierungsbezirk Kassel	10.72
6		Regierungsbezirk Kassel	10.73
6		Regierungsbezirk Kassel	10.8
6		Regierungsbezirk Kassel	10.81
6		Regierungsbezirk Kassel	10.82
6		Regierungsbezirk Kassel	10.83	12	1 736	56	1 792
6		Regierungsbezirk Kassel	10.84	3	2 365	1 833	4 198
6		Regierungsbezirk Kassel	10.85
6		Regierungsbezirk Kassel	10.86
6		Regierungsbezirk Kassel	10.89	9	3 454	446	3 900
6		Regierungsbezirk Kassel	10.9	13	32 246	5 179	37 425
6		Regierungsbezirk Kassel	10.91
6		Regierungsbezirk Kassel	10.92
6		Regierungsbezirk Kassel	11	32	246 210	8 483	254 692
6		Regierungsbezirk Kassel	11.01
6		Regierungsbezirk Kassel	11.02	—	—	—	—
6		Regierungsbezirk Kassel	11.03
6		Regierungsbezirk Kassel	11.04	—	—	—	—
6		Regierungsbezirk Kassel	11.05
6		Regierungsbezirk Kassel	11.06	—	—	—	—
6		Regierungsbezirk Kassel	11.07
6		Regierungsbezirk Kassel	12	—	—	—	—
6		Regierungsbezirk Kassel	13	89	227 922	40 343	268 265
6		Regierungsbezirk Kassel	13.1	3	312	.	.
6		Regierungsbezirk Kassel	13.2	6	6 483	1 596	8 079
6		Regierungsbezirk Kassel	13.3	30	4 342	.	.
6		Regierungsbezirk Kassel	13.9	50	216 784	38 617	255 401
6		Regierungsbezirk Kassel	13.91
6		Regierungsbezirk Kassel	13.92	18	43 916	6 552	50 468
6		Regierungsbezirk Kassel	13.93
6		Regierungsbezirk Kassel	13.94
6		Regierungsbezirk Kassel	13.95
6		Regierungsbezirk Kassel	13.96	18	126 057	24 640	150 697
6		Regierungsbezirk Kassel	13.99
6		Regierungsbezirk Kassel	14	48	55 737	4 518	60 254
6		Regierungsbezirk Kassel	14.1	44	53 216	3 182	56 398
6		Regierungsbezirk Kassel	14.11
6		Regierungsbezirk Kassel	14.12
6		Regierungsbezirk Kassel	14.13	18	41 355	2 270	43 625
6		Regierungsbezirk Kassel	14.14

6. Umsatzsteuerpflichtige und steuerbarer Umsatz 2018 in den kreisfreien Städten, Landkreisen und Regierungsbezirken nach wirtschaftlicher Gliederung

Regierungsbezirk	Kreisfreie Städte / Landkreise	Name	WZ 2008	Steuerpflichtige	Steuerbarer Umsatz		
					Lieferungen und Leistungen	Innergemeinschaftliche Erwerbe	Insgesamt
				Anzahl	1000 Euro		
6		Regierungsbezirk Kassel	14.19	•	•	•	•
6		Regierungsbezirk Kassel	14.2	•	•	•	•
6		Regierungsbezirk Kassel	14.3	•	•	•	•
6		Regierungsbezirk Kassel	14.31	•	•	•	•
6		Regierungsbezirk Kassel	14.39	—	—	—	—
6		Regierungsbezirk Kassel	15	•	•	•	•
6		Regierungsbezirk Kassel	15.1	•	•	•	•
6		Regierungsbezirk Kassel	15.11	•	•	•	•
6		Regierungsbezirk Kassel	15.12	•	•	•	•
6		Regierungsbezirk Kassel	15.2	•	•	•	•
6		Regierungsbezirk Kassel	16	319	1 121 237	45 877	1 167 114
6		Regierungsbezirk Kassel	16.1	100	468 946	10 201	479 147
6		Regierungsbezirk Kassel	16.2	219	652 292	35 675	687 967
6		Regierungsbezirk Kassel	16.21	8	25 298	5 633	30 931
6		Regierungsbezirk Kassel	16.22	—	—	—	—
6		Regierungsbezirk Kassel	16.23	142	443 086	4 941	448 027
6		Regierungsbezirk Kassel	16.24	22	125 146	6 551	131 697
6		Regierungsbezirk Kassel	16.29	47	58 761	18 551	77 312
6		Regierungsbezirk Kassel	17	32	661 612	66 107	727 719
6		Regierungsbezirk Kassel	17.1	•	•	•	•
6		Regierungsbezirk Kassel	17.11	•	•	•	•
6		Regierungsbezirk Kassel	17.12	•	•	•	•
6		Regierungsbezirk Kassel	17.2	•	•	•	•
6		Regierungsbezirk Kassel	17.21	10	40 338	6 306	46 645
6		Regierungsbezirk Kassel	17.22	•	•	•	•
6		Regierungsbezirk Kassel	17.23	4	1 286	•	•
6		Regierungsbezirk Kassel	17.24	—	—	—	—
6		Regierungsbezirk Kassel	17.29	•	•	•	•
6		Regierungsbezirk Kassel	18	154	332 343	16 606	348 949
6		Regierungsbezirk Kassel	18.1	145	330 946	16 603	347 549
6		Regierungsbezirk Kassel	18.11	14	50 051	1 270	51 321
6		Regierungsbezirk Kassel	18.12	101	267 416	15 255	282 672
6		Regierungsbezirk Kassel	18.13	24	9 121	•	•
6		Regierungsbezirk Kassel	18.14	6	4 357	•	•
6		Regierungsbezirk Kassel	18.2	9	1 397	3	1 400
6		Regierungsbezirk Kassel	19	•	•	•	•
6		Regierungsbezirk Kassel	19.1	—	—	—	—
6		Regierungsbezirk Kassel	19.2	•	•	•	•
6		Regierungsbezirk Kassel	20	61	262 312	32 335	294 647
6		Regierungsbezirk Kassel	20.1	16	21 645	4 163	25 807
6		Regierungsbezirk Kassel	20.11	•	•	•	•
6		Regierungsbezirk Kassel	20.12	•	•	•	•
6		Regierungsbezirk Kassel	20.13	3	3 337	81	3 418
6		Regierungsbezirk Kassel	20.14	•	•	•	•
6		Regierungsbezirk Kassel	20.15	—	—	—	—
6		Regierungsbezirk Kassel	20.16	•	•	•	•
6		Regierungsbezirk Kassel	20.17	—	—	—	—
6		Regierungsbezirk Kassel	20.2	•	•	•	•
6		Regierungsbezirk Kassel	20.3	8	112 976	16 262	129 238
6		Regierungsbezirk Kassel	20.4	•	•	•	•
6		Regierungsbezirk Kassel	20.41	•	•	•	•
6		Regierungsbezirk Kassel	20.42	17	27 427	2 745	30 172
6		Regierungsbezirk Kassel	20.5	9	7 363	4 374	11 737
6		Regierungsbezirk Kassel	20.51	—	—	—	—
6		Regierungsbezirk Kassel	20.52	—	—	—	—
6		Regierungsbezirk Kassel	20.53	—	—	—	—
6		Regierungsbezirk Kassel	20.59	9	7 363	4 374	11 737

6. Umsatzsteuerpflichtige und steuerbarer Umsatz 2018 in den kreisfreien Städten, Landkreisen und Regierungsbezirken nach wirtschaftlicher Gliederung

Regierungsbezirk	Kreisfreie Städte / Landkreise	Name	WZ 2008	Steuerpflichtige	Steuerbarer Umsatz		
					Lieferungen und Leistungen	Innergemeinschaftliche Erwerbe	Insgesamt
				Anzahl	1000 Euro		
6		Regierungsbezirk Kassel	20.6	•	•	•	•
6		Regierungsbezirk Kassel	21	•	•	•	•
6		Regierungsbezirk Kassel	21.1	•	•	•	•
6		Regierungsbezirk Kassel	21.2	•	•	•	•
6		Regierungsbezirk Kassel	22	104	910 567	127 848	1 038 415
6		Regierungsbezirk Kassel	22.1	•	•	•	•
6		Regierungsbezirk Kassel	22.11	8	2 844	5	2 850
6		Regierungsbezirk Kassel	22.19	•	•	•	•
6		Regierungsbezirk Kassel	22.2	•	•	•	•
6		Regierungsbezirk Kassel	22.21	•	•	•	•
6		Regierungsbezirk Kassel	22.22	6	82 470	16 085	98 555
6		Regierungsbezirk Kassel	22.23	25	158 558	4 495	163 053
6		Regierungsbezirk Kassel	22.29	47	199 062	18 626	217 688
6		Regierungsbezirk Kassel	23	217	404 639	14 450	419 089
6		Regierungsbezirk Kassel	23.1	•	•	•	•
6		Regierungsbezirk Kassel	23.11	•	•	•	•
6		Regierungsbezirk Kassel	23.12	•	•	•	•
6		Regierungsbezirk Kassel	23.13	•	•	•	•
6		Regierungsbezirk Kassel	23.14	•	•	•	•
6		Regierungsbezirk Kassel	23.19	•	•	•	•
6		Regierungsbezirk Kassel	23.2	4	33 887	1 231	35 118
6		Regierungsbezirk Kassel	23.3	7	2 902	401	3 303
6		Regierungsbezirk Kassel	23.31	•	•	•	•
6		Regierungsbezirk Kassel	23.32	•	•	•	•
6		Regierungsbezirk Kassel	23.4	16	7 558	155	7 713
6		Regierungsbezirk Kassel	23.41	9	1 056	•	•
6		Regierungsbezirk Kassel	23.42	•	•	•	•
6		Regierungsbezirk Kassel	23.43	•	•	•	•
6		Regierungsbezirk Kassel	23.44	•	•	•	•
6		Regierungsbezirk Kassel	23.49	4	3 636	71	3 707
6		Regierungsbezirk Kassel	23.5	•	•	•	•
6		Regierungsbezirk Kassel	23.51	•	•	•	•
6		Regierungsbezirk Kassel	23.52	3	2 045	7	2 052
6		Regierungsbezirk Kassel	23.6	59	219 749	4 389	224 138
6		Regierungsbezirk Kassel	23.61	42	144 731	3 149	147 880
6		Regierungsbezirk Kassel	23.62	—	—	—	—
6		Regierungsbezirk Kassel	23.63	•	•	•	•
6		Regierungsbezirk Kassel	23.64	•	•	•	•
6		Regierungsbezirk Kassel	23.65	—	—	—	—
6		Regierungsbezirk Kassel	23.69	7	6 003	1 050	7 053
6		Regierungsbezirk Kassel	23.7	109	36 160	1 395	37 555
6		Regierungsbezirk Kassel	23.9	9	54 554	1 279	55 833
6		Regierungsbezirk Kassel	23.91	•	•	•	•
6		Regierungsbezirk Kassel	23.99	•	•	•	•
6		Regierungsbezirk Kassel	24	36	241 176	82 474	323 650
6		Regierungsbezirk Kassel	24.1	8	5 439	1 469	6 909
6		Regierungsbezirk Kassel	24.2	•	•	•	•
6		Regierungsbezirk Kassel	24.3	•	•	•	•
6		Regierungsbezirk Kassel	24.31	•	•	•	•
6		Regierungsbezirk Kassel	24.32	—	—	—	—
6		Regierungsbezirk Kassel	24.33	—	—	—	—
6		Regierungsbezirk Kassel	24.34	—	—	—	—
6		Regierungsbezirk Kassel	24.4	12	13 444	3 706	17 149
6		Regierungsbezirk Kassel	24.41	•	•	•	•
6		Regierungsbezirk Kassel	24.42	•	•	•	•
6		Regierungsbezirk Kassel	24.43	—	—	—	—
6		Regierungsbezirk Kassel	24.44	—	—	—	—

6. Umsatzsteuerpflichtige und steuerbarer Umsatz 2018 in den kreisfreien Städten, Landkreisen und Regierungsbezirken nach wirtschaftlicher Gliederung

Regierungsbezirk	Kreisfreie Städte / Landkreise	Name	WZ 2008	Steuerpflichtige	Steuerbarer Umsatz		
					Lieferungen und Leistungen	Innergemeinschaftliche Erwerbe	Insgesamt
				Anzahl	1000 Euro		
6		Regierungsbezirk Kassel	24.45	4	1 720	1	1 722
6		Regierungsbezirk Kassel	24.46	—	—	—	—
6		Regierungsbezirk Kassel	24.5	12	215 995	74 838	290 833
6		Regierungsbezirk Kassel	24.51
6		Regierungsbezirk Kassel	24.52
6		Regierungsbezirk Kassel	24.53
6		Regierungsbezirk Kassel	24.54	—	—	—	—
6		Regierungsbezirk Kassel	25	487	3 022 894	439 042	3 461 936
6		Regierungsbezirk Kassel	25.1	133	270 002	10 858	280 861
6		Regierungsbezirk Kassel	25.11	92	205 997	10 391	216 388
6		Regierungsbezirk Kassel	25.12	41	64 005	468	64 473
6		Regierungsbezirk Kassel	25.2
6		Regierungsbezirk Kassel	25.21
6		Regierungsbezirk Kassel	25.29
6		Regierungsbezirk Kassel	25.3	—	—	—	—
6		Regierungsbezirk Kassel	25.4
6		Regierungsbezirk Kassel	25.5
6		Regierungsbezirk Kassel	25.6	212	439 417	45 516	484 933
6		Regierungsbezirk Kassel	25.61	30	86 022	4 189	90 211
6		Regierungsbezirk Kassel	25.62	182	353 395	41 327	394 722
6		Regierungsbezirk Kassel	25.7	56	213 363	38 741	252 104
6		Regierungsbezirk Kassel	25.71
6		Regierungsbezirk Kassel	25.72
6		Regierungsbezirk Kassel	25.73	51	212 544	38 733	251 277
6		Regierungsbezirk Kassel	25.73.1	25	136 375	36 396	172 772
6		Regierungsbezirk Kassel	25.73.2
6		Regierungsbezirk Kassel	25.73.3	10	17 088	1 094	18 183
6		Regierungsbezirk Kassel	25.73.4	—	—	—	—
6		Regierungsbezirk Kassel	25.73.5
6		Regierungsbezirk Kassel	25.9	53	139 521	27 036	166 557
6		Regierungsbezirk Kassel	25.91
6		Regierungsbezirk Kassel	25.92
6		Regierungsbezirk Kassel	25.93
6		Regierungsbezirk Kassel	25.94	5	12 184	33	12 217
6		Regierungsbezirk Kassel	25.99	37	95 118	12 723	107 841
6		Regierungsbezirk Kassel	26	151	533 765	62 474	596 239
6		Regierungsbezirk Kassel	26.1	33	165 157	27 528	192 685
6		Regierungsbezirk Kassel	26.11
6		Regierungsbezirk Kassel	26.11.1
6		Regierungsbezirk Kassel	26.11.9	22	135 728	26 618	162 346
6		Regierungsbezirk Kassel	26.12
6		Regierungsbezirk Kassel	26.2	24	23 094	551	23 645
6		Regierungsbezirk Kassel	26.3	22	8 576	333	8 909
6		Regierungsbezirk Kassel	26.4	11	11 220	1 349	12 569
6		Regierungsbezirk Kassel	26.5
6		Regierungsbezirk Kassel	26.51	42	308 143	32 008	340 151
6		Regierungsbezirk Kassel	26.51.1	37	302 553	31 257	333 810
6		Regierungsbezirk Kassel	26.51.2	5	5 591	750	6 341
6		Regierungsbezirk Kassel	26.51.3	—	—	—	—
6		Regierungsbezirk Kassel	26.52
6		Regierungsbezirk Kassel	26.6
6		Regierungsbezirk Kassel	26.7	5	2 195	73	2 267
6		Regierungsbezirk Kassel	26.8
6		Regierungsbezirk Kassel	27	87	1 138 418	217 906	1 356 324
6		Regierungsbezirk Kassel	27.1	34	809 495	171 410	980 905
6		Regierungsbezirk Kassel	27.11
6		Regierungsbezirk Kassel	27.12

6. Umsatzsteuerpflichtige und steuerbarer Umsatz 2018 in den kreisfreien Städten, Landkreisen und Regierungsbezirken nach wirtschaftlicher Gliederung

Regierungsbezirk	Kreisfreie Städte / Landkreise	Name	WZ 2008	Steuerpflichtige	Steuerbarer Umsatz		
					Lieferungen und Leistungen	Innergemeinschaftliche Erwerbe	Insgesamt
				Anzahl	1000 Euro		
6		Regierungsbezirk Kassel	27.2
6		Regierungsbezirk Kassel	27.3
6		Regierungsbezirk Kassel	27.31	—	—	—	—
6		Regierungsbezirk Kassel	27.32
6		Regierungsbezirk Kassel	27.33	4	1 660	.	.
6		Regierungsbezirk Kassel	27.4
6		Regierungsbezirk Kassel	27.5	9	16 460	192	16 652
6		Regierungsbezirk Kassel	27.51	9	16 460	192	16 652
6		Regierungsbezirk Kassel	27.52	—	—	—	—
6		Regierungsbezirk Kassel	27.9	25	19 633	1 082	20 715
6		Regierungsbezirk Kassel	28	279	1 806 397	174 628	1 981 025
6		Regierungsbezirk Kassel	28.1	37	350 105	47 870	397 975
6		Regierungsbezirk Kassel	28.11
6		Regierungsbezirk Kassel	28.12
6		Regierungsbezirk Kassel	28.13	10	39 275	1 668	40 943
6		Regierungsbezirk Kassel	28.14
6		Regierungsbezirk Kassel	28.15	14	143 275	19 777	163 052
6		Regierungsbezirk Kassel	28.2	103	401 791	43 048	444 840
6		Regierungsbezirk Kassel	28.21	13	2 927	501	3 428
6		Regierungsbezirk Kassel	28.21.1	—	—	—	—
6		Regierungsbezirk Kassel	28.21.9	13	2 927	501	3 428
6		Regierungsbezirk Kassel	28.22
6		Regierungsbezirk Kassel	28.23	—	—	—	—
6		Regierungsbezirk Kassel	28.24	25	50 485	21 583	72 067
6		Regierungsbezirk Kassel	28.25
6		Regierungsbezirk Kassel	28.29	23	83 323	5 139	88 461
6		Regierungsbezirk Kassel	28.3
6		Regierungsbezirk Kassel	28.4
6		Regierungsbezirk Kassel	28.41	17	115 722	6 863	122 586
6		Regierungsbezirk Kassel	28.49
6		Regierungsbezirk Kassel	28.9	95	848 753	60 786	909 539
6		Regierungsbezirk Kassel	28.91
6		Regierungsbezirk Kassel	28.92
6		Regierungsbezirk Kassel	28.92.1
6		Regierungsbezirk Kassel	28.92.2	6	9 156	187	9 343
6		Regierungsbezirk Kassel	28.93	9	28 998	408	29 406
6		Regierungsbezirk Kassel	28.94
6		Regierungsbezirk Kassel	28.95	—	—	—	—
6		Regierungsbezirk Kassel	28.96
6		Regierungsbezirk Kassel	28.99	62	676 400	41 219	717 618
6		Regierungsbezirk Kassel	29	76	848 805	121 398	970 203
6		Regierungsbezirk Kassel	29.1
6		Regierungsbezirk Kassel	29.10.1
6		Regierungsbezirk Kassel	29.10.2
6		Regierungsbezirk Kassel	29.2
6		Regierungsbezirk Kassel	29.3	44	709 322	113 683	823 005
6		Regierungsbezirk Kassel	29.31
6		Regierungsbezirk Kassel	29.32
6		Regierungsbezirk Kassel	30
6		Regierungsbezirk Kassel	30.1	4	2 438	657	3 095
6		Regierungsbezirk Kassel	30.11
6		Regierungsbezirk Kassel	30.12
6		Regierungsbezirk Kassel	30.2
6		Regierungsbezirk Kassel	30.20.1	—	—	—	—
6		Regierungsbezirk Kassel	30.20.2
6		Regierungsbezirk Kassel	30.3
6		Regierungsbezirk Kassel	30.4

6. Umsatzsteuerpflichtige und steuerbarer Umsatz 2018 in den kreisfreien Städten, Landkreisen und Regierungsbezirken nach wirtschaftlicher Gliederung

Regierungsbezirk	Kreisfreie Städte / Landkreise	Name	WZ 2008	Steuerpflichtige	Steuerbarer Umsatz		
					Lieferungen und Leistungen	Innergemeinschaftliche Erwerbe	Insgesamt
				Anzahl	1000 Euro		
6		Regierungsbezirk Kassel	30.9	15	21 805	182	21 987
6		Regierungsbezirk Kassel	30.91	4	825	3	828
6		Regierungsbezirk Kassel	30.92
6		Regierungsbezirk Kassel	30.99
6		Regierungsbezirk Kassel	31	172	189 968	11 553	201 521
6		Regierungsbezirk Kassel	31.01	18	58 418	2 016	60 434
6		Regierungsbezirk Kassel	31.02
6		Regierungsbezirk Kassel	31.03
6		Regierungsbezirk Kassel	31.09	140	124 680	9 532	134 211
6		Regierungsbezirk Kassel	31.09.1	12	33 608	3 921	37 529
6		Regierungsbezirk Kassel	31.09.9	128	91 072	5 611	96 682
6		Regierungsbezirk Kassel	32	299	601 539	58 320	659 859
6		Regierungsbezirk Kassel	32.1	42	12 388	351	12 738
6		Regierungsbezirk Kassel	32.11
6		Regierungsbezirk Kassel	32.12	33	10 943	283	11 226
6		Regierungsbezirk Kassel	32.13
6		Regierungsbezirk Kassel	32.2	16	7 970	252	8 222
6		Regierungsbezirk Kassel	32.3	11	58 672	3 946	62 618
6		Regierungsbezirk Kassel	32.4	11	9 959	4 579	14 538
6		Regierungsbezirk Kassel	32.5	181	349 628	28 029	377 657
6		Regierungsbezirk Kassel	32.50.1	29	225 861	27 278	253 139
6		Regierungsbezirk Kassel	32.50.2	48	59 921	646	60 568
6		Regierungsbezirk Kassel	32.50.3	104	63 846	105	63 950
6		Regierungsbezirk Kassel	32.9	38	162 923	21 163	184 086
6		Regierungsbezirk Kassel	32.91
6		Regierungsbezirk Kassel	32.99
6		Regierungsbezirk Kassel	33	173	152 010	5 394	157 404
6		Regierungsbezirk Kassel	33.1	116	101 278	4 746	106 024
6		Regierungsbezirk Kassel	33.11
6		Regierungsbezirk Kassel	33.12	62	55 729	3 403	59 132
6		Regierungsbezirk Kassel	33.13	4	796	.	.
6		Regierungsbezirk Kassel	33.14
6		Regierungsbezirk Kassel	33.15
6		Regierungsbezirk Kassel	33.16
6		Regierungsbezirk Kassel	33.17	25	15 960	662	16 622
6		Regierungsbezirk Kassel	33.19	3	968	.	.
6		Regierungsbezirk Kassel	33.2	57	50 732	648	51 380
6		Regierungsbezirk Kassel	D	1 617	4 422 678	8 540	4 431 218
6		Regierungsbezirk Kassel	35	1 617	4 422 678	8 540	4 431 218
6		Regierungsbezirk Kassel	35.1	1 514	2 913 731	8 341	2 922 072
6		Regierungsbezirk Kassel	35.11	1 486	1 002 835	5 631	1 008 466
6		Regierungsbezirk Kassel	35.11.1	132	9 130	415	9 544
6		Regierungsbezirk Kassel	35.11.2	209	198 287	23	198 310
6		Regierungsbezirk Kassel	35.11.3	1 145	795 418	5 194	800 612
6		Regierungsbezirk Kassel	35.12
6		Regierungsbezirk Kassel	35.13	18	1 904 878	2 682	1 907 560
6		Regierungsbezirk Kassel	35.14
6		Regierungsbezirk Kassel	35.2
6		Regierungsbezirk Kassel	35.21	75	58 156	62	58 219
6		Regierungsbezirk Kassel	35.21.1	—	—	—	—
6		Regierungsbezirk Kassel	35.21.2	31	38 939	26	38 965
6		Regierungsbezirk Kassel	35.21.3	44	19 218	36	19 254
6		Regierungsbezirk Kassel	35.22
6		Regierungsbezirk Kassel	35.23	—	—	—	—
6		Regierungsbezirk Kassel	35.3
6		Regierungsbezirk Kassel	E	210	384 427	1 157	385 584
6		Regierungsbezirk Kassel	36	118	147 451	.	.

6. Umsatzsteuerpflichtige und steuerbarer Umsatz 2018 in den kreisfreien Städten, Landkreisen und Regierungsbezirken nach wirtschaftlicher Gliederung

Regierungsbezirk	Kreisfreie Städte / Landkreise	Name	WZ 2008	Steuerpflichtige	Steuerbarer Umsatz		
					Lieferungen und Leistungen	Innergemeinschaftliche Erwerbe	Insgesamt
				Anzahl	1000 Euro		
6		Regierungsbezirk Kassel	36.00.1
6		Regierungsbezirk Kassel	36.00.2	113	140 553	346	140 900
6		Regierungsbezirk Kassel	36.00.3
6		Regierungsbezirk Kassel	37	14	29 500	427	29 927
6		Regierungsbezirk Kassel	37.00.1	8	10 983	151	11 133
6		Regierungsbezirk Kassel	37.00.2	6	18 517	277	18 794
6		Regierungsbezirk Kassel	38	75	204 461	360	204 821
6		Regierungsbezirk Kassel	38.1	29	76 894	16	76 910
6		Regierungsbezirk Kassel	38.11	29	76 894	16	76 910
6		Regierungsbezirk Kassel	38.12	—	—	—	—
6		Regierungsbezirk Kassel	38.2	24	93 676	41	93 716
6		Regierungsbezirk Kassel	38.21
6		Regierungsbezirk Kassel	38.22
6		Regierungsbezirk Kassel	38.3	22	33 892	303	34 194
6		Regierungsbezirk Kassel	38.31	6	1 698	6	1 704
6		Regierungsbezirk Kassel	38.32	16	32 194	296	32 490
6		Regierungsbezirk Kassel	39	3	3 015	.	.
6		Regierungsbezirk Kassel	F	4 635	4 791 934	35 556	4 827 491
6		Regierungsbezirk Kassel	41	435	1 100 516	5 817	1 106 332
6		Regierungsbezirk Kassel	41.1	43	35 638	2 069	37 706
6		Regierungsbezirk Kassel	41.10.1	3	783	.	.
6		Regierungsbezirk Kassel	41.10.2	8	13 939	.	.
6		Regierungsbezirk Kassel	41.10.3	32	20 916	9	20 924
6		Regierungsbezirk Kassel	41.2	392	1 064 878	3 748	1 068 626
6		Regierungsbezirk Kassel	41.20.1	371	1 049 250	3 730	1 052 980
6		Regierungsbezirk Kassel	41.20.2	21	15 628	18	15 646
6		Regierungsbezirk Kassel	42	253	1 064 428	694	1 065 121
6		Regierungsbezirk Kassel	42.1	173	861 971	79	862 051
6		Regierungsbezirk Kassel	42.11	141	689 064	67	689 131
6		Regierungsbezirk Kassel	42.12
6		Regierungsbezirk Kassel	42.13
6		Regierungsbezirk Kassel	42.2	26	94 958	599	95 556
6		Regierungsbezirk Kassel	42.21	23	93 765	596	94 361
6		Regierungsbezirk Kassel	42.22	3	1 193	2	1 195
6		Regierungsbezirk Kassel	42.9	54	107 499	16	107 514
6		Regierungsbezirk Kassel	42.91
6		Regierungsbezirk Kassel	42.99
6		Regierungsbezirk Kassel	43	3 947	2 626 991	29 046	2 656 037
6		Regierungsbezirk Kassel	43.1	111	70 523	73	70 596
6		Regierungsbezirk Kassel	43.11	22	13 763	4	13 768
6		Regierungsbezirk Kassel	43.12	85	54 212	29	54 242
6		Regierungsbezirk Kassel	43.13	4	2 548	39	2 587
6		Regierungsbezirk Kassel	43.2	1 415	1 284 032	14 136	1 298 168
6		Regierungsbezirk Kassel	43.21	469	690 818	9 876	700 694
6		Regierungsbezirk Kassel	43.22	551	453 662	2 614	456 276
6		Regierungsbezirk Kassel	43.29	395	139 552	1 645	141 197
6		Regierungsbezirk Kassel	43.29.1	280	77 743	504	78 247
6		Regierungsbezirk Kassel	43.29.9	115	61 808	1 142	62 950
6		Regierungsbezirk Kassel	43.3	1 547	709 295	11 446	720 741
6		Regierungsbezirk Kassel	43.31	85	176 420	4 464	180 884
6		Regierungsbezirk Kassel	43.32	452	186 069	3 522	189 591
6		Regierungsbezirk Kassel	43.33	431	111 385	2 357	113 742
6		Regierungsbezirk Kassel	43.34	498	201 225	290	201 514
6		Regierungsbezirk Kassel	43.34.1	470	188 525	196	188 721
6		Regierungsbezirk Kassel	43.34.2	28	12 700	94	12 793
6		Regierungsbezirk Kassel	43.39	81	34 196	814	35 010
6		Regierungsbezirk Kassel	43.9	874	563 141	3 391	566 532

6. Umsatzsteuerpflichtige und steuerbarer Umsatz 2018 in den kreisfreien Städten, Landkreisen und Regierungsbezirken nach wirtschaftlicher Gliederung

Regierungsbezirk	Kreisfreie Städte / Landkreise	Name	WZ 2008	Steuerpflichtige	Steuerbarer Umsatz		
					Lieferungen und Leistungen	Innergemeinschaftliche Erwerbe	Insgesamt
				Anzahl	1000 Euro		
6		Regierungsbezirk Kassel	43.91	395	257 912	915	258 827
6		Regierungsbezirk Kassel	43.91.1	206	138 280	39	138 319
6		Regierungsbezirk Kassel	43.91.2	189	119 632	876	120 509
6		Regierungsbezirk Kassel	43.99	479	305 229	2 476	307 705
6		Regierungsbezirk Kassel	43.99.1	49	24 953	81	25 034
6		Regierungsbezirk Kassel	43.99.2	15	7 199	103	7 301
6		Regierungsbezirk Kassel	43.99.9	415	273 077	2 293	275 369
6		Regierungsbezirk Kassel	G	8 429	21 760 832	1 564 468	23 325 300
6		Regierungsbezirk Kassel	45	1 654	5 856 431	358 755	6 215 186
6		Regierungsbezirk Kassel	45.1	655	2 076 948	133 700	2 210 649
6		Regierungsbezirk Kassel	45.11	615	1 974 897	100 649	2 075 546
6		Regierungsbezirk Kassel	45.19	40	102 051	33 051	135 102
6		Regierungsbezirk Kassel	45.2	547	291 578	6 212	297 790
6		Regierungsbezirk Kassel	45.20.1	72	45 805	2 632	48 437
6		Regierungsbezirk Kassel	45.20.2	44	15 825	29	15 854
6		Regierungsbezirk Kassel	45.20.3	411	200 249	2 192	202 441
6		Regierungsbezirk Kassel	45.20.4	20	29 699	1 359	31 058
6		Regierungsbezirk Kassel	45.3	372	3 418 988	210 005	3 628 993
6		Regierungsbezirk Kassel	45.31
6		Regierungsbezirk Kassel	45.32
6		Regierungsbezirk Kassel	45.4	80	68 917	8 838	77 755
6		Regierungsbezirk Kassel	46	1 925	9 513 396	680 689	10 194 085
6		Regierungsbezirk Kassel	46.1	767	213 421	20 718	234 139
6		Regierungsbezirk Kassel	46.11	27	6 716	166	6 882
6		Regierungsbezirk Kassel	46.12	21	9 932	2 830	12 762
6		Regierungsbezirk Kassel	46.13	91	27 234	1 269	28 503
6		Regierungsbezirk Kassel	46.13.1	12	4 258	270	4 527
6		Regierungsbezirk Kassel	46.13.2	79	22 976	999	23 975
6		Regierungsbezirk Kassel	46.14	122	53 297	2 669	55 966
6		Regierungsbezirk Kassel	46.15	102	20 580	461	21 041
6		Regierungsbezirk Kassel	46.16	50	13 533	1 180	14 713
6		Regierungsbezirk Kassel	46.17	47	9 868	3 219	13 087
6		Regierungsbezirk Kassel	46.18	219	52 936	7 774	60 710
6		Regierungsbezirk Kassel	46.18.1	5	690	7	698
6		Regierungsbezirk Kassel	46.18.2
6		Regierungsbezirk Kassel	46.18.3
6		Regierungsbezirk Kassel	46.18.4	15	12 100	3 423	15 522
6		Regierungsbezirk Kassel	46.18.5	11	2 375	748	3 122
6		Regierungsbezirk Kassel	46.18.6	10	4 424	859	5 283
6		Regierungsbezirk Kassel	46.18.7	6	1 603	.	.
6		Regierungsbezirk Kassel	46.18.9	165	30 457	2 606	33 063
6		Regierungsbezirk Kassel	46.19	88	19 326	1 150	20 476
6		Regierungsbezirk Kassel	46.2	94	1 149 971	25 752	1 175 723
6		Regierungsbezirk Kassel	46.21	33	976 686	16 105	992 791
6		Regierungsbezirk Kassel	46.22
6		Regierungsbezirk Kassel	46.23	42	144 398	698	145 096
6		Regierungsbezirk Kassel	46.24
6		Regierungsbezirk Kassel	46.3	175	3 389 735	149 383	3 539 117
6		Regierungsbezirk Kassel	46.31	19	193 665	107 424	301 089
6		Regierungsbezirk Kassel	46.32
6		Regierungsbezirk Kassel	46.33
6		Regierungsbezirk Kassel	46.34	58	297 562	1 449	299 011
6		Regierungsbezirk Kassel	46.35	3	1 993	2	1 995
6		Regierungsbezirk Kassel	46.36	9	20 737	242	20 979
6		Regierungsbezirk Kassel	46.37	7	31 666	11 797	43 464
6		Regierungsbezirk Kassel	46.38	36	100 472	3 152	103 624
6		Regierungsbezirk Kassel	46.38.1

6. Umsatzsteuerpflichtige und steuerbarer Umsatz 2018 in den kreisfreien Städten, Landkreisen und Regierungsbezirken nach wirtschaftlicher Gliederung

Regierungsbezirk	Kreisfreie Städte / Landkreise	Name	WZ 2008	Steuerpflichtige	Steuerbarer Umsatz		
					Lieferungen und Leistungen	Innergemeinschaftliche Erwerbe	Insgesamt
				Anzahl	1000 Euro		
6		Regierungsbezirk Kassel	46.38.2
6		Regierungsbezirk Kassel	46.38.9	32	84 946	2 709	87 656
6		Regierungsbezirk Kassel	46.39
6		Regierungsbezirk Kassel	46.39.1
6		Regierungsbezirk Kassel	46.39.9
6		Regierungsbezirk Kassel	46.4	236	825 255	101 205	926 460
6		Regierungsbezirk Kassel	46.41	23	49 221	4 518	53 739
6		Regierungsbezirk Kassel	46.42	25	56 503	2 240	58 744
6		Regierungsbezirk Kassel	46.42.1
6		Regierungsbezirk Kassel	46.42.2
6		Regierungsbezirk Kassel	46.43	31	125 098	4 887	129 985
6		Regierungsbezirk Kassel	46.43.1
6		Regierungsbezirk Kassel	46.43.2
6		Regierungsbezirk Kassel	46.43.3	19	108 829	2 803	111 632
6		Regierungsbezirk Kassel	46.44	19	49 108	3 579	52 688
6		Regierungsbezirk Kassel	46.44.1
6		Regierungsbezirk Kassel	46.44.2
6		Regierungsbezirk Kassel	46.45	10	15 052	415	15 467
6		Regierungsbezirk Kassel	46.46	53	390 456	56 954	447 410
6		Regierungsbezirk Kassel	46.46.1	12	102 214	23 625	125 839
6		Regierungsbezirk Kassel	46.46.2	41	288 242	33 329	321 571
6		Regierungsbezirk Kassel	46.47	19	21 830	2 388	24 218
6		Regierungsbezirk Kassel	46.48	6	1 554	24	1 578
6		Regierungsbezirk Kassel	46.49	50	116 433	26 199	142 631
6		Regierungsbezirk Kassel	46.49.1
6		Regierungsbezirk Kassel	46.49.2	7	19 285	6 106	25 391
6		Regierungsbezirk Kassel	46.49.3
6		Regierungsbezirk Kassel	46.49.4	16	43 931	17 859	61 790
6		Regierungsbezirk Kassel	46.49.5	13	27 042	924	27 966
6		Regierungsbezirk Kassel	46.5	37	101 310	12 598	113 908
6		Regierungsbezirk Kassel	46.51	15	36 363	4 542	40 905
6		Regierungsbezirk Kassel	46.52	22	64 947	8 056	73 003
6		Regierungsbezirk Kassel	46.6	233	1 188 121	212 105	1 400 226
6		Regierungsbezirk Kassel	46.61	56	201 154	42 670	243 824
6		Regierungsbezirk Kassel	46.62	21	133 670	82 480	216 150
6		Regierungsbezirk Kassel	46.63	14	39 170	5 027	44 197
6		Regierungsbezirk Kassel	46.64	3	377	65	442
6		Regierungsbezirk Kassel	46.65
6		Regierungsbezirk Kassel	46.66
6		Regierungsbezirk Kassel	46.69	122	757 782	72 890	830 673
6		Regierungsbezirk Kassel	46.7	344	2 424 274	114 983	2 539 257
6		Regierungsbezirk Kassel	46.71	36	913 989	2 787	916 776
6		Regierungsbezirk Kassel	46.71.1	8	19 754	29	19 783
6		Regierungsbezirk Kassel	46.71.2	28	894 234	2 758	896 992
6		Regierungsbezirk Kassel	46.72	21	172 617	12 090	184 706
6		Regierungsbezirk Kassel	46.73	144	850 435	59 366	909 801
6		Regierungsbezirk Kassel	46.73.1	11	26 251	1 934	28 184
6		Regierungsbezirk Kassel	46.73.2
6		Regierungsbezirk Kassel	46.73.3	22	27 897	528	28 425
6		Regierungsbezirk Kassel	46.73.4	77	399 901	8 526	408 427
6		Regierungsbezirk Kassel	46.73.5
6		Regierungsbezirk Kassel	46.73.6
6		Regierungsbezirk Kassel	46.73.7
6		Regierungsbezirk Kassel	46.73.8	4	1 194	49	1 243
6		Regierungsbezirk Kassel	46.74	71	187 902	8 845	196 747
6		Regierungsbezirk Kassel	46.74.1	43	129 025	4 983	134 007
6		Regierungsbezirk Kassel	46.74.2	14	23 538	296	23 834

6. Umsatzsteuerpflichtige und steuerbarer Umsatz 2018 in den kreisfreien Städten, Landkreisen und Regierungsbezirken nach wirtschaftlicher Gliederung

Regierungsbezirk	Kreisfreie Städte / Landkreise	Name	WZ 2008	Steuerpflichtige	Steuerbarer Umsatz		
					Lieferungen und Leistungen	Innergemeinschaftliche Erwerbe	Insgesamt
				Anzahl	1000 Euro		
6		Regierungsbezirk Kassel	46.74.3	14	35 339	3 566	38 905
6		Regierungsbezirk Kassel	46.75	22	186 423	28 002	214 425
6		Regierungsbezirk Kassel	46.76
6		Regierungsbezirk Kassel	46.77
6		Regierungsbezirk Kassel	46.9	39	221 309	43 946	265 255
6		Regierungsbezirk Kassel	47	4 850	6 391 005	525 024	6 916 029
6		Regierungsbezirk Kassel	47.1	559	2 481 398	130 994	2 612 392
6		Regierungsbezirk Kassel	47.11	356	2 206 861	35 149	2 242 010
6		Regierungsbezirk Kassel	47.19	203	274 537	95 845	370 382
6		Regierungsbezirk Kassel	47.2	451	277 688	7 976	285 664
6		Regierungsbezirk Kassel	47.21	38	17 054	642	17 696
6		Regierungsbezirk Kassel	47.22	73	45 178	1 764	46 942
6		Regierungsbezirk Kassel	47.23	11	11 426	130	11 555
6		Regierungsbezirk Kassel	47.24	47	56 953	5	56 959
6		Regierungsbezirk Kassel	47.25	88	29 072	429	29 501
6		Regierungsbezirk Kassel	47.26	34	11 473	74	11 548
6		Regierungsbezirk Kassel	47.29	160	106 532	4 932	111 464
6		Regierungsbezirk Kassel	47.3	190	382 766	6 075	388 842
6		Regierungsbezirk Kassel	47.30.1	150	286 920	5 826	292 746
6		Regierungsbezirk Kassel	47.30.2	40	95 847	249	96 096
6		Regierungsbezirk Kassel	47.4	273	492 572	153 775	646 347
6		Regierungsbezirk Kassel	47.41	125	114 099	1 375	115 474
6		Regierungsbezirk Kassel	47.42	56	25 620	263	25 883
6		Regierungsbezirk Kassel	47.43	92	352 853	152 137	504 990
6		Regierungsbezirk Kassel	47.5	838	625 970	33 674	659 644
6		Regierungsbezirk Kassel	47.51	148	29 534	2 880	32 414
6		Regierungsbezirk Kassel	47.52	236	213 401	11 990	225 390
6		Regierungsbezirk Kassel	47.52.1	125	84 823	4 892	89 715
6		Regierungsbezirk Kassel	47.52.3	111	128 578	7 098	135 675
6		Regierungsbezirk Kassel	47.53	59	28 099	1 015	29 114
6		Regierungsbezirk Kassel	47.54	170	137 820	2 715	140 535
6		Regierungsbezirk Kassel	47.59	225	217 117	15 073	232 190
6		Regierungsbezirk Kassel	47.59.1	125	178 368	11 178	189 546
6		Regierungsbezirk Kassel	47.59.2	17	6 300	830	7 130
6		Regierungsbezirk Kassel	47.59.3	27	11 355	2 341	13 696
6		Regierungsbezirk Kassel	47.59.9	56	21 094	725	21 819
6		Regierungsbezirk Kassel	47.6	351	157 712	7 144	164 857
6		Regierungsbezirk Kassel	47.61	49	21 036	55	21 092
6		Regierungsbezirk Kassel	47.62	98	30 130	260	30 390
6		Regierungsbezirk Kassel	47.62.1	30	9 317	18	9 336
6		Regierungsbezirk Kassel	47.62.2	68	20 813	242	21 055
6		Regierungsbezirk Kassel	47.63	3	298	6	304
6		Regierungsbezirk Kassel	47.64	145	92 730	6 244	98 974
6		Regierungsbezirk Kassel	47.64.1	61	47 757	2 777	50 534
6		Regierungsbezirk Kassel	47.64.2	84	44 973	3 467	48 440
6		Regierungsbezirk Kassel	47.65	56	13 518	579	14 097
6		Regierungsbezirk Kassel	47.7	1 519	1 392 636	33 428	1 426 065
6		Regierungsbezirk Kassel	47.71	203	163 029	9 896	172 925
6		Regierungsbezirk Kassel	47.72	76	61 254	6 209	67 464
6		Regierungsbezirk Kassel	47.72.1	59	54 464	5 798	60 261
6		Regierungsbezirk Kassel	47.72.2	17	6 791	412	7 202
6		Regierungsbezirk Kassel	47.73	247	765 761	889	766 650
6		Regierungsbezirk Kassel	47.74	91	104 738	1 745	106 482
6		Regierungsbezirk Kassel	47.75	76	13 338	1 288	14 627
6		Regierungsbezirk Kassel	47.76	231	92 379	5 675	98 054
6		Regierungsbezirk Kassel	47.76.1	189	76 303	5 409	81 712
6		Regierungsbezirk Kassel	47.76.2	42	16 076	266	16 342

6. Umsatzsteuerpflichtige und steuerbarer Umsatz 2018 in den kreisfreien Städten, Landkreisen und Regierungsbezirken nach wirtschaftlicher Gliederung

Regierungsbezirk	Kreisfreie Städte / Landkreise	Name	WZ 2008	Steuerpflichtige	Steuerbarer Umsatz		
					Lieferungen und Leistungen	Innergemeinschaftliche Erwerbe	Insgesamt
				Anzahl	1000 Euro		
6		Regierungsbezirk Kassel	47.77	92	27 155	488	27 644
6		Regierungsbezirk Kassel	47.78	402	147 750	6 612	154 363
6		Regierungsbezirk Kassel	47.78.1	128	60 017	1 004	61 020
6		Regierungsbezirk Kassel	47.78.2	17	4 461	93	4 554
6		Regierungsbezirk Kassel	47.78.3	100	23 883	2 648	26 531
6		Regierungsbezirk Kassel	47.78.9	157	59 390	2 867	62 257
6		Regierungsbezirk Kassel	47.79	101	17 231	626	17 857
6		Regierungsbezirk Kassel	47.79.1
6		Regierungsbezirk Kassel	47.79.2
6		Regierungsbezirk Kassel	47.79.9	79	15 446	626	16 072
6		Regierungsbezirk Kassel	47.8	55	7 933	218	8 151
6		Regierungsbezirk Kassel	47.81	24	4 227	10	4 237
6		Regierungsbezirk Kassel	47.82	21	2 760	109	2 869
6		Regierungsbezirk Kassel	47.89	10	947	98	1 045
6		Regierungsbezirk Kassel	47.9	614	572 328	151 739	724 067
6		Regierungsbezirk Kassel	47.91	277	431 685	140 325	572 010
6		Regierungsbezirk Kassel	47.99	337	140 642	11 414	152 057
6		Regierungsbezirk Kassel	47.99.1	40	42 932	20	42 952
6		Regierungsbezirk Kassel	47.99.9	297	97 710	11 394	109 104
6		Regierungsbezirk Kassel	H	1 386	4 446 530	465 248	4 911 777
6		Regierungsbezirk Kassel	49	797	1 581 941	4 531	1 586 472
6		Regierungsbezirk Kassel	49.1
6		Regierungsbezirk Kassel	49.2
6		Regierungsbezirk Kassel	49.3
6		Regierungsbezirk Kassel	49.31	25	34 460	7	34 467
6		Regierungsbezirk Kassel	49.32	186	50 746	11	50 757
6		Regierungsbezirk Kassel	49.39
6		Regierungsbezirk Kassel	49.39.1	44	34 355	285	34 640
6		Regierungsbezirk Kassel	49.39.2	59	43 736	282	44 018
6		Regierungsbezirk Kassel	49.39.9
6		Regierungsbezirk Kassel	49.4	464	642 460	1 993	644 453
6		Regierungsbezirk Kassel	49.41	433	630 722	1 964	632 686
6		Regierungsbezirk Kassel	49.42	31	11 738	29	11 767
6		Regierungsbezirk Kassel	49.5
6		Regierungsbezirk Kassel	50
6		Regierungsbezirk Kassel	50.1	—	—	—	—
6		Regierungsbezirk Kassel	50.2	—	—	—	—
6		Regierungsbezirk Kassel	50.3
6		Regierungsbezirk Kassel	50.4	3	1 571	.	.
6		Regierungsbezirk Kassel	51
6		Regierungsbezirk Kassel	51.1
6		Regierungsbezirk Kassel	51.2	—	—	—	—
6		Regierungsbezirk Kassel	51.21	—	—	—	—
6		Regierungsbezirk Kassel	51.22	—	—	—	—
6		Regierungsbezirk Kassel	52	400	1 921 387	458 884	2 380 271
6		Regierungsbezirk Kassel	52.1	113	633 426	456 819	1 090 245
6		Regierungsbezirk Kassel	52.2	287	1 287 961	2 065	1 290 026
6		Regierungsbezirk Kassel	52.21	41	27 915	98	28 013
6		Regierungsbezirk Kassel	52.21.1
6		Regierungsbezirk Kassel	52.21.2
6		Regierungsbezirk Kassel	52.21.3
6		Regierungsbezirk Kassel	52.21.4
6		Regierungsbezirk Kassel	52.21.5	—	—	—	—
6		Regierungsbezirk Kassel	52.21.9	28	19 250	98	19 347
6		Regierungsbezirk Kassel	52.22	—	—	—	—
6		Regierungsbezirk Kassel	52.22.1	—	—	—	—
6		Regierungsbezirk Kassel	52.22.2	—	—	—	—

6. Umsatzsteuerpflichtige und steuerbarer Umsatz 2018 in den kreisfreien Städten, Landkreisen und Regierungsbezirken nach wirtschaftlicher Gliederung

Regierungsbezirk	Kreisfreie Städte / Landkreise	Name	WZ 2008	Steuerpflichtige	Steuerbarer Umsatz		
					Lieferungen und Leistungen	Innergemeinschaftliche Erwerbe	Insgesamt
				Anzahl	1000 Euro		
6		Regierungsbezirk Kassel	52.22.3	—	—	—	—
6		Regierungsbezirk Kassel	52.22.9	—	—	—	—
6		Regierungsbezirk Kassel	52.23
6		Regierungsbezirk Kassel	52.23.1
6		Regierungsbezirk Kassel	52.23.9
6		Regierungsbezirk Kassel	52.24
6		Regierungsbezirk Kassel	52.29	242	1 245 626	1 964	1 247 590
6		Regierungsbezirk Kassel	52.29.1	197	1 137 089	1 782	1 138 871
6		Regierungsbezirk Kassel	52.29.2	—	—	—	—
6		Regierungsbezirk Kassel	52.29.9	45	108 536	182	108 719
6		Regierungsbezirk Kassel	53
6		Regierungsbezirk Kassel	53.1	—	—	—	—
6		Regierungsbezirk Kassel	53.2
6		Regierungsbezirk Kassel	I	3 284	1 290 336	7 395	1 297 731
6		Regierungsbezirk Kassel	55	812	680 717	4 853	685 570
6		Regierungsbezirk Kassel	55.1	654	633 085	4 755	637 840
6		Regierungsbezirk Kassel	55.10.1	245	447 078	347	447 425
6		Regierungsbezirk Kassel	55.10.2	47	63 191	300	63 492
6		Regierungsbezirk Kassel	55.10.3	272	74 724	135	74 859
6		Regierungsbezirk Kassel	55.10.4	90	48 092	3 973	52 065
6		Regierungsbezirk Kassel	55.2	111	40 020	66	40 085
6		Regierungsbezirk Kassel	55.20.1	5	2 708	4	2 712
6		Regierungsbezirk Kassel	55.20.2
6		Regierungsbezirk Kassel	55.20.3	91	17 210	61	17 271
6		Regierungsbezirk Kassel	55.20.4
6		Regierungsbezirk Kassel	55.3	36	6 170	.	.
6		Regierungsbezirk Kassel	55.9	11	1 442	.	.
6		Regierungsbezirk Kassel	55.90.1
6		Regierungsbezirk Kassel	55.90.9
6		Regierungsbezirk Kassel	56	2 472	609 619	2 542	612 161
6		Regierungsbezirk Kassel	56.1	1 596	412 681	2 063	414 744
6		Regierungsbezirk Kassel	56.10.1	867	234 350	634	234 984
6		Regierungsbezirk Kassel	56.10.2	35	47 690	22	47 712
6		Regierungsbezirk Kassel	56.10.3	461	80 446	649	81 095
6		Regierungsbezirk Kassel	56.10.4	132	26 446	144	26 590
6		Regierungsbezirk Kassel	56.10.5	101	23 748	615	24 363
6		Regierungsbezirk Kassel	56.2	170	67 839	369	68 207
6		Regierungsbezirk Kassel	56.21	67	22 631	325	22 956
6		Regierungsbezirk Kassel	56.29	103	45 208	43	45 251
6		Regierungsbezirk Kassel	56.3	706	129 099	111	129 210
6		Regierungsbezirk Kassel	56.30.1	599	113 373	72	113 445
6		Regierungsbezirk Kassel	56.30.2	17	6 055	24	6 079
6		Regierungsbezirk Kassel	56.30.3	24	2 271	.	.
6		Regierungsbezirk Kassel	56.30.4	5	514	.	.
6		Regierungsbezirk Kassel	56.30.9	61	6 886	13	6 900
6		Regierungsbezirk Kassel	J	1 128	783 984	8 475	792 460
6		Regierungsbezirk Kassel	58	92	318 465	4 089	322 554
6		Regierungsbezirk Kassel	58.1
6		Regierungsbezirk Kassel	58.11	32	57 937	1 480	59 417
6		Regierungsbezirk Kassel	58.12
6		Regierungsbezirk Kassel	58.13	13	235 794	2 461	238 255
6		Regierungsbezirk Kassel	58.14
6		Regierungsbezirk Kassel	58.19	24	10 367	108	10 475
6		Regierungsbezirk Kassel	58.2
6		Regierungsbezirk Kassel	58.21
6		Regierungsbezirk Kassel	58.29
6		Regierungsbezirk Kassel	59

6. Umsatzsteuerpflichtige und steuerbarer Umsatz 2018 in den kreisfreien Städten, Landkreisen und Regierungsbezirken nach wirtschaftlicher Gliederung

Regierungsbezirk	Kreisfreie Städte / Landkreise	Name	WZ 2008	Steuerpflichtige	Steuerbarer Umsatz		
					Lieferungen und Leistungen	Innergemeinschaftliche Erwerbe	Insgesamt
				Anzahl	1000 Euro		
6		Regierungsbezirk Kassel	59.1	41	30 037	354	30 390
6		Regierungsbezirk Kassel	59.11	24	8 391	3	8 394
6		Regierungsbezirk Kassel	59.12
6		Regierungsbezirk Kassel	59.13
6		Regierungsbezirk Kassel	59.14	11	14 330	9	14 339
6		Regierungsbezirk Kassel	59.2
6		Regierungsbezirk Kassel	59.20.1
6		Regierungsbezirk Kassel	59.20.2	6	825	170	995
6		Regierungsbezirk Kassel	59.20.3	10	14 574	.	.
6		Regierungsbezirk Kassel	60
6		Regierungsbezirk Kassel	60.1
6		Regierungsbezirk Kassel	60.2	—	—	—	—
6		Regierungsbezirk Kassel	61	24	19 936	39	19 975
6		Regierungsbezirk Kassel	61.1	—	—	—	—
6		Regierungsbezirk Kassel	61.2	9	1 394	36	1 430
6		Regierungsbezirk Kassel	61.3	—	—	—	—
6		Regierungsbezirk Kassel	61.9	15	18 543	2	18 545
6		Regierungsbezirk Kassel	61.90.1	5	511	2	513
6		Regierungsbezirk Kassel	61.90.9	10	18 032	—	18 032
6		Regierungsbezirk Kassel	62	805	344 782	3 486	348 268
6		Regierungsbezirk Kassel	62.01	368	188 314	2 062	190 376
6		Regierungsbezirk Kassel	62.01.1	133	39 312	253	39 564
6		Regierungsbezirk Kassel	62.01.9	235	149 003	1 809	150 812
6		Regierungsbezirk Kassel	62.02	286	95 444	1 058	96 502
6		Regierungsbezirk Kassel	62.03	48	24 285	52	24 337
6		Regierungsbezirk Kassel	62.09	103	36 739	314	37 053
6		Regierungsbezirk Kassel	63	143	49 620	318	49 938
6		Regierungsbezirk Kassel	63.1	19	13 083	85	13 168
6		Regierungsbezirk Kassel	63.11	10	11 154	54	11 208
6		Regierungsbezirk Kassel	63.12	9	1 929	31	1 961
6		Regierungsbezirk Kassel	63.9	124	36 537	233	36 770
6		Regierungsbezirk Kassel	63.91	8	1 828	1	1 829
6		Regierungsbezirk Kassel	63.99	116	34 709	232	34 940
6		Regierungsbezirk Kassel	K
6		Regierungsbezirk Kassel	64	63	138 852	84	138 937
6		Regierungsbezirk Kassel	64.1	30	130 788	62	130 850
6		Regierungsbezirk Kassel	64.11	—	—	—	—
6		Regierungsbezirk Kassel	64.19	30	130 788	62	130 850
6		Regierungsbezirk Kassel	64.19.1	—	—	—	—
6		Regierungsbezirk Kassel	64.19.2	9	64 165	55	64 220
6		Regierungsbezirk Kassel	64.19.3	21	66 623	7	66 630
6		Regierungsbezirk Kassel	64.19.4	—	—	—	—
6		Regierungsbezirk Kassel	64.19.5	—	—	—	—
6		Regierungsbezirk Kassel	64.19.6	—	—	—	—
6		Regierungsbezirk Kassel	64.2
6		Regierungsbezirk Kassel	64.3	—	—	—	—
6		Regierungsbezirk Kassel	64.9
6		Regierungsbezirk Kassel	64.91
6		Regierungsbezirk Kassel	64.92
6		Regierungsbezirk Kassel	64.92.1	—	—	—	—
6		Regierungsbezirk Kassel	64.92.2
6		Regierungsbezirk Kassel	64.99	9	2 118	14	2 131
6		Regierungsbezirk Kassel	64.99.1
6		Regierungsbezirk Kassel	64.99.9
6		Regierungsbezirk Kassel	65
6		Regierungsbezirk Kassel	65.1
6		Regierungsbezirk Kassel	65.11	—	—	—	—

6. Umsatzsteuerpflichtige und steuerbarer Umsatz 2018 in den kreisfreien Städten, Landkreisen und Regierungsbezirken nach wirtschaftlicher Gliederung

Regierungsbezirk	Kreisfreie Städte / Landkreise	Name	WZ 2008	Steuerpflichtige	Steuerbarer Umsatz		
					Lieferungen und Leistungen	Innergemeinschaftliche Erwerbe	Insgesamt
				Anzahl	1000 Euro		
6		Regierungsbezirk Kassel	65.12
6		Regierungsbezirk Kassel	65.12.1	—	—	—	—
6		Regierungsbezirk Kassel	65.12.2
6		Regierungsbezirk Kassel	65.2	—	—	—	—
6		Regierungsbezirk Kassel	65.3
6		Regierungsbezirk Kassel	66
6		Regierungsbezirk Kassel	66.1	77	26 645	428	27 072
6		Regierungsbezirk Kassel	66.11	—	—	—	—
6		Regierungsbezirk Kassel	66.12	—	—	—	—
6		Regierungsbezirk Kassel	66.19	77	26 645	428	27 072
6		Regierungsbezirk Kassel	66.2	104	46 099	454	46 553
6		Regierungsbezirk Kassel	66.21
6		Regierungsbezirk Kassel	66.22	88	14 356	450	14 806
6		Regierungsbezirk Kassel	66.29
6		Regierungsbezirk Kassel	66.3
6		Regierungsbezirk Kassel	L	3 683	1 259 347	14 123	1 273 469
6		Regierungsbezirk Kassel	68	3 683	1 259 347	14 123	1 273 469
6		Regierungsbezirk Kassel	68.1	137	171 349	229	171 578
6		Regierungsbezirk Kassel	68.2	3 039	847 519	13 314	860 834
6		Regierungsbezirk Kassel	68.3	507	240 479	579	241 058
6		Regierungsbezirk Kassel	68.31	248	113 976	479	114 455
6		Regierungsbezirk Kassel	68.32	259	126 502	100	126 602
6		Regierungsbezirk Kassel	M	5 137	1 904 634	46 648	1 951 282
6		Regierungsbezirk Kassel	69	1 315	453 644	612	454 256
6		Regierungsbezirk Kassel	69.1	596	142 532	87	142 619
6		Regierungsbezirk Kassel	69.10.1	212	75 894	83	75 977
6		Regierungsbezirk Kassel	69.10.2	340	57 518	3	57 521
6		Regierungsbezirk Kassel	69.10.3
6		Regierungsbezirk Kassel	69.10.4
6		Regierungsbezirk Kassel	69.10.9	36	4 425	—	4 425
6		Regierungsbezirk Kassel	69.2	719	311 112	525	311 637
6		Regierungsbezirk Kassel	69.20.1	42	25 935	.	.
6		Regierungsbezirk Kassel	69.20.2	9	853	.	.
6		Regierungsbezirk Kassel	69.20.3	567	269 411	211	269 621
6		Regierungsbezirk Kassel	69.20.4	101	14 914	17	14 930
6		Regierungsbezirk Kassel	70	995	439 232	25 796	465 029
6		Regierungsbezirk Kassel	70.1	298	249 373	25 402	274 775
6		Regierungsbezirk Kassel	70.10.1	29	39 200	—	39 201
6		Regierungsbezirk Kassel	70.10.9	269	210 173	25 402	235 575
6		Regierungsbezirk Kassel	70.2	697	189 859	394	190 253
6		Regierungsbezirk Kassel	70.21	24	24 041	195	24 236
6		Regierungsbezirk Kassel	70.22	673	165 818	199	166 017
6		Regierungsbezirk Kassel	71	1 674	765 413	3 871	769 284
6		Regierungsbezirk Kassel	71.1	1 611	728 100	3 618	731 718
6		Regierungsbezirk Kassel	71.11	497	149 562	135	149 698
6		Regierungsbezirk Kassel	71.11.1	327	117 417	109	117 526
6		Regierungsbezirk Kassel	71.11.2	31	4 210	.	.
6		Regierungsbezirk Kassel	71.11.3	79	15 643	.	.
6		Regierungsbezirk Kassel	71.11.4	60	12 293	10	12 303
6		Regierungsbezirk Kassel	71.12	1 114	578 537	3 483	582 020
6		Regierungsbezirk Kassel	71.12.1	459	174 099	1 975	176 074
6		Regierungsbezirk Kassel	71.12.2	379	329 725	1 406	331 131
6		Regierungsbezirk Kassel	71.12.3	21	10 754	1	10 756
6		Regierungsbezirk Kassel	71.12.9	255	63 959	100	64 059
6		Regierungsbezirk Kassel	71.2	63	37 313	253	37 566
6		Regierungsbezirk Kassel	72	75	26 643	11 887	38 530
6		Regierungsbezirk Kassel	72.1	65	25 200	.	.

6. Umsatzsteuerpflichtige und steuerbarer Umsatz 2018 in den kreisfreien Städten, Landkreisen und Regierungsbezirken nach wirtschaftlicher Gliederung

Regierungsbezirk	Kreisfreie Städte / Landkreise	Name	WZ 2008	Steuerpflichtige	Steuerbarer Umsatz		
					Lieferungen und Leistungen	Innergemeinschaftliche Erwerbe	Insgesamt
				Anzahl	1000 Euro		
6		Regierungsbezirk Kassel	72.11	7	1 217	.	.
6		Regierungsbezirk Kassel	72.19	58	23 984	11 864	35 847
6		Regierungsbezirk Kassel	72.2	10	1 443	.	.
6		Regierungsbezirk Kassel	73	343	79 727	1 510	81 237
6		Regierungsbezirk Kassel	73.1	333	77 251	1 413	78 663
6		Regierungsbezirk Kassel	73.11	312	73 328	1 219	74 547
6		Regierungsbezirk Kassel	73.12	21	3 923	194	4 116
6		Regierungsbezirk Kassel	73.2	10	2 477	97	2 574
6		Regierungsbezirk Kassel	74	566	92 858	2 840	95 698
6		Regierungsbezirk Kassel	74.1	193	35 106	696	35 802
6		Regierungsbezirk Kassel	74.10.1	31	10 996	168	11 164
6		Regierungsbezirk Kassel	74.10.2	91	12 439	28	12 467
6		Regierungsbezirk Kassel	74.10.3	71	11 671	500	12 171
6		Regierungsbezirk Kassel	74.2	111	9 561	28	9 589
6		Regierungsbezirk Kassel	74.20.1
6		Regierungsbezirk Kassel	74.20.2
6		Regierungsbezirk Kassel	74.3	63	7 513	6	7 519
6		Regierungsbezirk Kassel	74.30.1	8	1 880	.	.
6		Regierungsbezirk Kassel	74.30.2	55	5 633	.	.
6		Regierungsbezirk Kassel	74.9	199	40 677	2 110	42 788
6		Regierungsbezirk Kassel	75	169	47 116	132	47 248
6		Regierungsbezirk Kassel	75.00.1	146	44 468	131	44 599
6		Regierungsbezirk Kassel	75.00.9	23	2 648	1	2 649
6		Regierungsbezirk Kassel	N	2 132	1 380 939	8 050	1 388 989
6		Regierungsbezirk Kassel	77	358	238 333	2 738	241 071
6		Regierungsbezirk Kassel	77.1	105	61 615	611	62 227
6		Regierungsbezirk Kassel	77.11	72	46 511	357	46 868
6		Regierungsbezirk Kassel	77.12	33	15 104	255	15 359
6		Regierungsbezirk Kassel	77.2
6		Regierungsbezirk Kassel	77.21
6		Regierungsbezirk Kassel	77.22	3	286	—	286
6		Regierungsbezirk Kassel	77.29	38	43 749	59	43 808
6		Regierungsbezirk Kassel	77.3	194	129 230	2 051	131 281
6		Regierungsbezirk Kassel	77.31	14	2 026	5	2 032
6		Regierungsbezirk Kassel	77.32	76	56 690	1 141	57 830
6		Regierungsbezirk Kassel	77.33
6		Regierungsbezirk Kassel	77.34
6		Regierungsbezirk Kassel	77.35	—	—	—	—
6		Regierungsbezirk Kassel	77.39	91	66 525	581	67 106
6		Regierungsbezirk Kassel	77.4
6		Regierungsbezirk Kassel	78	97	472 721	126	472 847
6		Regierungsbezirk Kassel	78.1
6		Regierungsbezirk Kassel	78.2	44	428 693	61	428 754
6		Regierungsbezirk Kassel	78.3
6		Regierungsbezirk Kassel	79	135	66 558	18	66 576
6		Regierungsbezirk Kassel	79.1
6		Regierungsbezirk Kassel	79.11
6		Regierungsbezirk Kassel	79.12	19	8 390	8	8 398
6		Regierungsbezirk Kassel	79.9
6		Regierungsbezirk Kassel	80	80	66 043	22	66 065
6		Regierungsbezirk Kassel	80.1	59	56 788	10	56 798
6		Regierungsbezirk Kassel	80.2	11	6 609	.	.
6		Regierungsbezirk Kassel	80.3	10	2 646	.	.
6		Regierungsbezirk Kassel	81	1 080	340 491	2 256	342 747
6		Regierungsbezirk Kassel	81.1	289	43 553	57	43 610
6		Regierungsbezirk Kassel	81.2	331	185 741	1 417	187 158
6		Regierungsbezirk Kassel	81.21	123	115 278	732	116 011

6. Umsatzsteuerpflichtige und steuerbarer Umsatz 2018 in den kreisfreien Städten, Landkreisen und Regierungsbezirken nach wirtschaftlicher Gliederung

Regierungsbezirk	Kreisfreie Städte / Landkreise	Name	WZ 2008	Steuerpflichtige	Steuerbarer Umsatz		
					Lieferungen und Leistungen	Innergemeinschaftliche Erwerbe	Insgesamt
				Anzahl	1000 Euro		
6		Regierungsbezirk Kassel	81.22	166	55 171	41	55 211
6		Regierungsbezirk Kassel	81.22.1	140	25 863	40	25 903
6		Regierungsbezirk Kassel	81.22.9	26	29 308	1	29 309
6		Regierungsbezirk Kassel	81.29	42	15 292	644	15 936
6		Regierungsbezirk Kassel	81.29.1	9	6 334	635	6 969
6		Regierungsbezirk Kassel	81.29.2	6	1 621	—	1 621
6		Regierungsbezirk Kassel	81.29.9	27	7 337	9	7 346
6		Regierungsbezirk Kassel	81.3	460	111 196	782	111 978
6		Regierungsbezirk Kassel	81.30.1	401	101 501	752	102 252
6		Regierungsbezirk Kassel	81.30.9	59	9 696	31	9 726
6		Regierungsbezirk Kassel	82	382	196 793	2 891	199 684
6		Regierungsbezirk Kassel	82.1
6		Regierungsbezirk Kassel	82.11	42	3 517	161	3 677
6		Regierungsbezirk Kassel	82.19
6		Regierungsbezirk Kassel	82.2
6		Regierungsbezirk Kassel	82.3	73	53 904	304	54 208
6		Regierungsbezirk Kassel	82.9	219	132 676	2 232	134 907
6		Regierungsbezirk Kassel	82.91
6		Regierungsbezirk Kassel	82.91.1	12	9 934	2	9 935
6		Regierungsbezirk Kassel	82.91.2
6		Regierungsbezirk Kassel	82.92	12	22 206	1 643	23 848
6		Regierungsbezirk Kassel	82.99
6		Regierungsbezirk Kassel	82.99.1	4	1 221	—	1 221
6		Regierungsbezirk Kassel	82.99.9
6		Regierungsbezirk Kassel	O	—	—	—	—
6		Regierungsbezirk Kassel	P	660	139 857	1 051	140 908
6		Regierungsbezirk Kassel	85	660	139 857	1 051	140 908
6		Regierungsbezirk Kassel	85.1
6		Regierungsbezirk Kassel	85.2	—	—	—	—
6		Regierungsbezirk Kassel	85.3
6		Regierungsbezirk Kassel	85.31
6		Regierungsbezirk Kassel	85.32	29	12 284	22	12 306
6		Regierungsbezirk Kassel	85.4
6		Regierungsbezirk Kassel	85.41	28	6 510	5	6 515
6		Regierungsbezirk Kassel	85.42
6		Regierungsbezirk Kassel	85.42.1	—	—	—	—
6		Regierungsbezirk Kassel	85.42.2
6		Regierungsbezirk Kassel	85.42.3	—	—	—	—
6		Regierungsbezirk Kassel	85.42.4
6		Regierungsbezirk Kassel	85.5	590	103 526	578	104 104
6		Regierungsbezirk Kassel	85.51	136	16 875	133	17 008
6		Regierungsbezirk Kassel	85.52	27	3 513	.	.
6		Regierungsbezirk Kassel	85.53	212	40 236	263	40 499
6		Regierungsbezirk Kassel	85.59	215	42 902	.	.
6		Regierungsbezirk Kassel	85.59.1	10	914	.	.
6		Regierungsbezirk Kassel	85.59.2	124	33 091	169	33 260
6		Regierungsbezirk Kassel	85.59.9	81	8 897	13	8 910
6		Regierungsbezirk Kassel	85.6
6		Regierungsbezirk Kassel	Q	823	2 799 283	1 879	2 801 162
6		Regierungsbezirk Kassel	86	707	2 271 856	1 499	2 273 355
6		Regierungsbezirk Kassel	86.1	54	2 020 566	1 353	2 021 919
6		Regierungsbezirk Kassel	86.10.1
6		Regierungsbezirk Kassel	86.10.2	—	—	—	—
6		Regierungsbezirk Kassel	86.10.3
6		Regierungsbezirk Kassel	86.2	306	148 423	76	148 499
6		Regierungsbezirk Kassel	86.21	71	21 696	6	21 702
6		Regierungsbezirk Kassel	86.22	80	29 152	66	29 218

6. Umsatzsteuerpflichtige und steuerbarer Umsatz 2018 in den kreisfreien Städten, Landkreisen und Regierungsbezirken nach wirtschaftlicher Gliederung

Regierungsbezirk	Kreisfreie Städte / Landkreise	Name	WZ 2008	Steuerpflichtige	Steuerbarer Umsatz		
					Lieferungen und Leistungen	Innergemeinschaftliche Erwerbe	Insgesamt
				Anzahl	1000 Euro		
6		Regierungsbezirk Kassel	86.23	155	97 576	3	97 579
6		Regierungsbezirk Kassel	86.9	347	102 867	71	102 938
6		Regierungsbezirk Kassel	86.90.1	44	5 368	•	•
6		Regierungsbezirk Kassel	86.90.2	84	19 189	3	19 192
6		Regierungsbezirk Kassel	86.90.3	18	855	•	•
6		Regierungsbezirk Kassel	86.90.9	201	77 455	68	77 522
6		Regierungsbezirk Kassel	87	28	252 200	151	252 352
6		Regierungsbezirk Kassel	87.1	•	•	•	•
6		Regierungsbezirk Kassel	87.2	•	•	•	•
6		Regierungsbezirk Kassel	87.3	10	5 834	—	5 834
6		Regierungsbezirk Kassel	87.9	•	•	•	•
6		Regierungsbezirk Kassel	88	88	275 227	229	275 455
6		Regierungsbezirk Kassel	88.1	20	43 247	2	43 248
6		Regierungsbezirk Kassel	88.10.1	•	•	•	•
6		Regierungsbezirk Kassel	88.10.2	•	•	•	•
6		Regierungsbezirk Kassel	88.9	68	231 980	227	232 207
6		Regierungsbezirk Kassel	88.91	4	261	•	•
6		Regierungsbezirk Kassel	88.99	64	231 719	•	•
6		Regierungsbezirk Kassel	R	987	225 710	3 387	229 096
6		Regierungsbezirk Kassel	90	•	•	•	•
6		Regierungsbezirk Kassel	90.01	87	8 112	4	8 116
6		Regierungsbezirk Kassel	90.01.1	•	•	•	•
6		Regierungsbezirk Kassel	90.01.2	17	798	•	•
6		Regierungsbezirk Kassel	90.01.3	•	•	•	•
6		Regierungsbezirk Kassel	90.01.4	62	5 231	2	5 233
6		Regierungsbezirk Kassel	90.02	•	•	•	•
6		Regierungsbezirk Kassel	90.03	232	17 320	58	17 378
6		Regierungsbezirk Kassel	90.03.1	25	2 865	—	2 865
6		Regierungsbezirk Kassel	90.03.2	43	2 293	9	2 302
6		Regierungsbezirk Kassel	90.03.3	63	3 995	8	4 003
6		Regierungsbezirk Kassel	90.03.4	15	1 179	38	1 217
6		Regierungsbezirk Kassel	90.03.5	86	6 987	4	6 991
6		Regierungsbezirk Kassel	90.04	22	17 196	71	17 267
6		Regierungsbezirk Kassel	90.04.1	•	•	•	•
6		Regierungsbezirk Kassel	90.04.2	3	1 163	67	1 230
6		Regierungsbezirk Kassel	90.04.3	•	•	•	•
6		Regierungsbezirk Kassel	91	•	•	•	•
6		Regierungsbezirk Kassel	91.01	•	•	•	•
6		Regierungsbezirk Kassel	91.02	3	335	•	•
6		Regierungsbezirk Kassel	91.03	—	—	—	—
6		Regierungsbezirk Kassel	91.04	11	1 754	205	1 959
6		Regierungsbezirk Kassel	92	112	62 494	105	62 598
6		Regierungsbezirk Kassel	92.00.1	83	41 211	40	41 251
6		Regierungsbezirk Kassel	92.00.2	•	•	•	•
6		Regierungsbezirk Kassel	92.00.3	•	•	•	•
6		Regierungsbezirk Kassel	93	506	114 302	2 917	117 218
6		Regierungsbezirk Kassel	93.1	366	75 100	444	75 545
6		Regierungsbezirk Kassel	93.11	80	26 032	68	26 100
6		Regierungsbezirk Kassel	93.12	160	15 620	211	15 831
6		Regierungsbezirk Kassel	93.13	85	23 909	93	24 002
6		Regierungsbezirk Kassel	93.19	41	9 539	72	9 612
6		Regierungsbezirk Kassel	93.2	140	39 201	2 473	41 674
6		Regierungsbezirk Kassel	93.21	33	9 782	62	9 844
6		Regierungsbezirk Kassel	93.29	107	29 419	2 411	31 830
6		Regierungsbezirk Kassel	S	2 099	362 560	5 482	368 043
6		Regierungsbezirk Kassel	94	183	67 520	2 161	69 681
6		Regierungsbezirk Kassel	94.1	32	16 895	507	17 402

6. Umsatzsteuerpflichtige und steuerbarer Umsatz 2018 in den kreisfreien Städten, Landkreisen und Regierungsbezirken nach wirtschaftlicher Gliederung

Regierungsbezirk	Kreisfreie Städte / Landkreise	Name	WZ 2008	Steuerpflichtige	Steuerbarer Umsatz		
					Lieferungen und Leistungen	Innergemeinschaftliche Erwerbe	Insgesamt
				Anzahl	1000 Euro		
6		Regierungsbezirk Kassel	94.11	20	13 788	38	13 826
6		Regierungsbezirk Kassel	94.12	12	3 107	469	3 575
6		Regierungsbezirk Kassel	94.2	—	—	—	—
6		Regierungsbezirk Kassel	94.9	151	50 625	1 654	52 280
6		Regierungsbezirk Kassel	94.91	6	2 450	•	•
6		Regierungsbezirk Kassel	94.92	—	—	—	—
6		Regierungsbezirk Kassel	94.99	145	48 175	•	•
6		Regierungsbezirk Kassel	94.99.1	66	18 979	2	18 981
6		Regierungsbezirk Kassel	94.99.2	13	2 012	5	2 017
6		Regierungsbezirk Kassel	94.99.3	•	•	•	•
6		Regierungsbezirk Kassel	94.99.4	•	•	•	•
6		Regierungsbezirk Kassel	94.99.9	48	13 135	1 623	14 758
6		Regierungsbezirk Kassel	95	140	21 745	457	22 202
6		Regierungsbezirk Kassel	95.1	17	4 640	104	4 744
6		Regierungsbezirk Kassel	95.11	•	•	•	•
6		Regierungsbezirk Kassel	95.12	•	•	•	•
6		Regierungsbezirk Kassel	95.2	123	17 105	354	17 459
6		Regierungsbezirk Kassel	95.21	4	236	•	•
6		Regierungsbezirk Kassel	95.22	11	3 116	2	3 117
6		Regierungsbezirk Kassel	95.23	15	1 101	34	1 135
6		Regierungsbezirk Kassel	95.24	16	2 353	7	2 360
6		Regierungsbezirk Kassel	95.25	6	405	•	•
6		Regierungsbezirk Kassel	95.29	71	9 894	310	10 205
6		Regierungsbezirk Kassel	96	1 776	273 295	2 863	276 159
6		Regierungsbezirk Kassel	96.01	60	59 863	1 565	61 429
6		Regierungsbezirk Kassel	96.02	1 133	112 445	798	113 243
6		Regierungsbezirk Kassel	96.02.1	882	91 472	368	91 840
6		Regierungsbezirk Kassel	96.02.2	251	20 972	430	21 403
6		Regierungsbezirk Kassel	96.03	88	27 429	93	27 522
6		Regierungsbezirk Kassel	96.03.1	•	•	•	•
6		Regierungsbezirk Kassel	96.03.2	•	•	•	•
6		Regierungsbezirk Kassel	96.04	51	26 119	18	26 136
6		Regierungsbezirk Kassel	96.09	444	47 440	389	47 829

IV. Anhang

Zeile
1
2
3
4
5
6
7
8
9
10
11
12
13
14
15
16
17
18
19
20
21
22
23
24
25
26
27
28
29
30
31
32
33
34
35
36
37
38
39
40
41
42
43

Fallart	Steuernummer	Unterfallart
11		56

30 Eingangsstempel oder -datum

Umsatzsteuer-Voranmeldung 2018

Finanzamt

Voranmeldungszeitraum
bei **monatlicher** Abgabe bitte ankreuzen bei **vierteljährlicher** Abgabe bitte ankreuzen

18 01	Jan.	<input type="checkbox"/>	18 07	Juli	<input type="checkbox"/>	18 41	I. Kalender- vierteljahr	<input type="checkbox"/>
18 02	Feb.	<input type="checkbox"/>	18 08	Aug.	<input type="checkbox"/>	18 42	II. Kalender- vierteljahr	<input type="checkbox"/>
18 03	März	<input type="checkbox"/>	18 09	Sept.	<input type="checkbox"/>	18 43	III. Kalender- vierteljahr	<input type="checkbox"/>
18 04	April	<input type="checkbox"/>	18 10	Okt.	<input type="checkbox"/>	18 44	IV. Kalender- vierteljahr	<input type="checkbox"/>
18 05	Mai	<input type="checkbox"/>	18 11	Nov.	<input type="checkbox"/>			
18 06	Juni	<input type="checkbox"/>	18 12	Dez.	<input type="checkbox"/>			

Unternehmer – ggf. abweichende Firmenbezeichnung –
Anschrift – Telefon – E-Mail-Adresse

Berichtigte Anmeldung
(falls ja, bitte eine „1“ eintragen) **10**

Belege (Verträge, Rechnungen usw.) sind beigefügt bzw.
werden gesondert eingereicht (falls ja, bitte eine „1“ eintragen) **22**

I. Anmeldung der Umsatzsteuer-Vorauszahlung

	Bemessungsgrundlage ohne Umsatzsteuer		Steuer	
	volle EUR	Ct	EUR	Ct
Lieferungen und sonstige Leistungen (einschließlich unentgeltlicher Wertabgaben)				
Steuerfreie Umsätze mit Vorsteuerabzug				
Innergemeinschaftliche Lieferungen (§ 4 Nr. 1 Buchst. b UStG) an Abnehmer mit USt-IdNr.	41	<input type="checkbox"/>		
neuer Fahrzeuge an Abnehmer ohne USt-IdNr.	44	<input type="checkbox"/>		
neuer Fahrzeuge außerhalb eines Unternehmens (§ 2a UStG)	49	<input type="checkbox"/>		
Weitere steuerfreie Umsätze mit Vorsteuerabzug (z.B. Ausfuhrlieferungen , Umsätze nach § 4 Nr. 2 bis 7 UStG)	43	<input type="checkbox"/>		
Steuerfreie Umsätze ohne Vorsteuerabzug (z.B. Umsätze nach § 4 Nr. 8 bis 28 UStG)	48	<input type="checkbox"/>		
Steuerpflichtige Umsätze (Lieferungen und sonstige Leistungen einschl. unentgeltlicher Wertabgaben)				
zum Steuersatz von 19 %	81	<input type="checkbox"/>		
zum Steuersatz von 7 %	86	<input type="checkbox"/>		
zu anderen Steuersätzen	35	<input type="checkbox"/>	36	
Lieferungen land- und forstwirtschaftlicher Betriebe nach § 24 UStG an Abnehmer mit USt-IdNr.	77	<input type="checkbox"/>		
Umsätze, für die eine Steuer nach § 24 UStG zu entrichten ist (Säge- werkserzeugnisse, Getränke und alkohol. Flüssigkeiten, z.B. Wein) ...	76	<input type="checkbox"/>	80	
Innergemeinschaftliche Erwerbe				
Steuerfreie innergemeinschaftliche Erwerbe Erwerbe nach §§ 4b und 25c UStG	91	<input type="checkbox"/>		
Steuerpflichtige innergemeinschaftliche Erwerbe zum Steuersatz von 19 %	89	<input type="checkbox"/>		
zum Steuersatz von 7 %	93	<input type="checkbox"/>		
zu anderen Steuersätzen	95	<input type="checkbox"/>	98	
neuer Fahrzeuge (§ 1b Abs. 2 und 3 UStG) von Lieferern ohne USt-IdNr. zum allgemeinen Steuersatz	94	<input type="checkbox"/>	96	
Ergänzende Angaben zu Umsätzen				
Lieferungen des ersten Abnehmers bei innergemeinschaftlichen Dreiecksgeschäften (§ 25b UStG)	42	<input type="checkbox"/>		
Steuerpflichtige Umsätze, für die der Leistungsempfänger die Steuer nach § 13b Abs. 5 Satz 1 i.V.m. Abs. 2 Nr. 10 UStG schuldet	68	<input type="checkbox"/>		
Übrige steuerpflichtige Umsätze, für die der Leistungsempfänger die Steuer nach § 13b Abs. 5 UStG schuldet	60	<input type="checkbox"/>		
Nicht steuerbare sonstige Leistungen gem. § 18b Satz 1 Nr. 2 UStG	21	<input type="checkbox"/>		
Übrige nicht steuerbare Umsätze (Leistungsort nicht im Inland)	45	<input type="checkbox"/>		
Übertrag	zu übertragen in Zeile 45			

44	Steuernummer:	- 634 -					Steuer EUR	Ct
45	Übertrag							
46	Leistungsempfänger als Steuerschuldner (§ 13b UStG)		Bemessungsgrundlage ohne Umsatzsteuer volle EUR	Ct				
47	Steuerpflichtige sonstige Leistungen eines im übrigen Gemeinschaftsgebiet ansässigen Unternehmers (§ 13b Abs. 1 UStG)	46			47			
48	Andere Leistungen eines im Ausland ansässigen Unternehmers (§ 13b Abs. 2 Nr. 1 und 5 Buchst. a UStG)	52			53			
49	Lieferungen sicherungsübereigneter Gegenstände und Umsätze, die unter das GrEStG fallen (§ 13b Abs. 2 Nr. 2 und 3 UStG)	73			74			
50	Lieferungen von Mobilfunkgeräten, Tablet-Computern, Spielekonsolen und integrierten Schaltkreisen (§ 13b Abs. 2 Nr. 10 UStG)	78			79			
51	Andere Leistungen (§ 13b Abs. 2 Nr. 4, 5 Buchst. b, Nr. 6 bis 9 und 11 UStG)	84			85			
52								
53	Umsatzsteuer							
54	Abziehbare Vorsteuerbeträge							
55	Vorsteuerbeträge aus Rechnungen von anderen Unternehmern (§ 15 Abs. 1 Satz 1 Nr. 1 UStG), aus Leistungen im Sinne des § 13a Abs. 1 Nr. 6 UStG (§ 15 Abs. 1 Satz 1 Nr. 5 UStG) und aus innergemeinschaftlichen Dreiecksgeschäften (§ 25b Abs. 5 UStG)				66			
56	Vorsteuerbeträge aus dem innergemeinschaftlichen Erwerb von Gegenständen (§ 15 Abs. 1 Satz 1 Nr. 3 UStG)				61			
57	Entstandene Einfuhrumsatzsteuer (§ 15 Abs. 1 Satz 1 Nr. 2 UStG)				62			
58	Vorsteuerbeträge aus Leistungen im Sinne des § 13b UStG (§ 15 Abs. 1 Satz 1 Nr. 4 UStG)				67			
59	Vorsteuerbeträge, die nach allgemeinen Durchschnittssätzen berechnet sind (§§ 23 und 23a UStG)				63			
60	Berichtigung des Vorsteuerabzugs (§ 15a UStG)				64			
61	Vorsteuerabzug für innergemeinschaftliche Lieferungen neuer Fahrzeuge außerhalb eines Unternehmens (§ 2a UStG) sowie von Kleinunternehmern im Sinne des § 19 Abs. 1 UStG (§ 15 Abs. 4a UStG)				59			
62	Verbleibender Betrag							
63	Andere Steuerbeträge							
64	Steuer infolge Wechsels der Besteuerungsform sowie Nachsteuer auf versteuerte Anzahlungen u. ä. wegen Steuersatzänderung				65			
65	In Rechnungen unrichtig oder unberechtigt ausgewiesene Steuerbeträge (§ 14c UStG) sowie Steuerbeträge, die nach § 6a Abs. 4 Satz 2, § 17 Abs. 1 Satz 6, § 25b Abs. 2 UStG oder von einem Auslagerer oder Lagerhalter nach § 13a Abs. 1 Nr. 6 UStG geschuldet werden				69			
66	Umsatzsteuer-Vorauszahlung/Überschuss							
67	Abzug der festgesetzten Sondervorauszahlung für Dauerfristverlängerung (in der Regel nur in der letzten Voranmeldung des Besteuerungszeitraums auszufüllen)				39			
68	Verbleibende Umsatzsteuer-Vorauszahlung (bitte in jedem Fall ausfüllen)				83			
69	Verbleibender Überschuss - bitte dem Betrag ein Minuszeichen voranstellen -							

II. Sonstige Angaben und Unterschrift

71	Ein Erstattungsbetrag wird auf das dem Finanzamt benannte Konto überwiesen, soweit der Betrag nicht mit Steuerschulden verrechnet wird. Verrechnung des Erstattungsbetrags erwünscht / Erstattungsbetrag ist abgetreten (falls ja, bitte eine „1“ eintragen)	29	
72	Geben Sie bitte die Verrechnungswünsche auf einem gesonderten Blatt an oder auf dem beim Finanzamt erhältlichen Vordruck „Verrechnungsantrag“.		
73	Das SEPA-Lastschriftmandat wird ausnahmsweise (z.B. wegen Verrechnungswünschen) für diesen Voranmeldungszeitraum widerrufen (falls ja, bitte eine „1“ eintragen)	26	
74	Ein ggf. verbleibender Restbetrag ist gesondert zu entrichten.		
75	Über die Angaben in der Steueranmeldung hinaus sind weitere oder abweichende Angaben oder Sachverhalte zu berücksichtigen (falls ja, bitte eine „1“ eintragen)	23	
76	Geben Sie bitte diese auf einem gesonderten Blatt an, welches mit der Überschrift „Ergänzende Angaben zur Steueranmeldung“ zu kennzeichnen ist.		
77	Datenschutz-Hinweis:	- nur vom Finanzamt auszufüllen -	
78	Die mit der Steueranmeldung angeforderten Daten werden auf Grund der §§ 149, 150 AO und der §§ 18, 18b UStG erhoben. Die Angabe der Telefonnummern und der E-Mail-Adressen ist freiwillig.	11	19
79	Bei der Anfertigung dieser Steueranmeldung hat mitgewirkt:		12
80	(Name, Anschrift, Telefon, E-Mail-Adresse)		
81			
82			
83			
84			
85			
86	Datum, Unterschrift	Datum, Namenszeichen	
		Kontrollzahl und/oder Datenerfassungsvermerk	

Aufteilung des steuerbaren Umsatzes

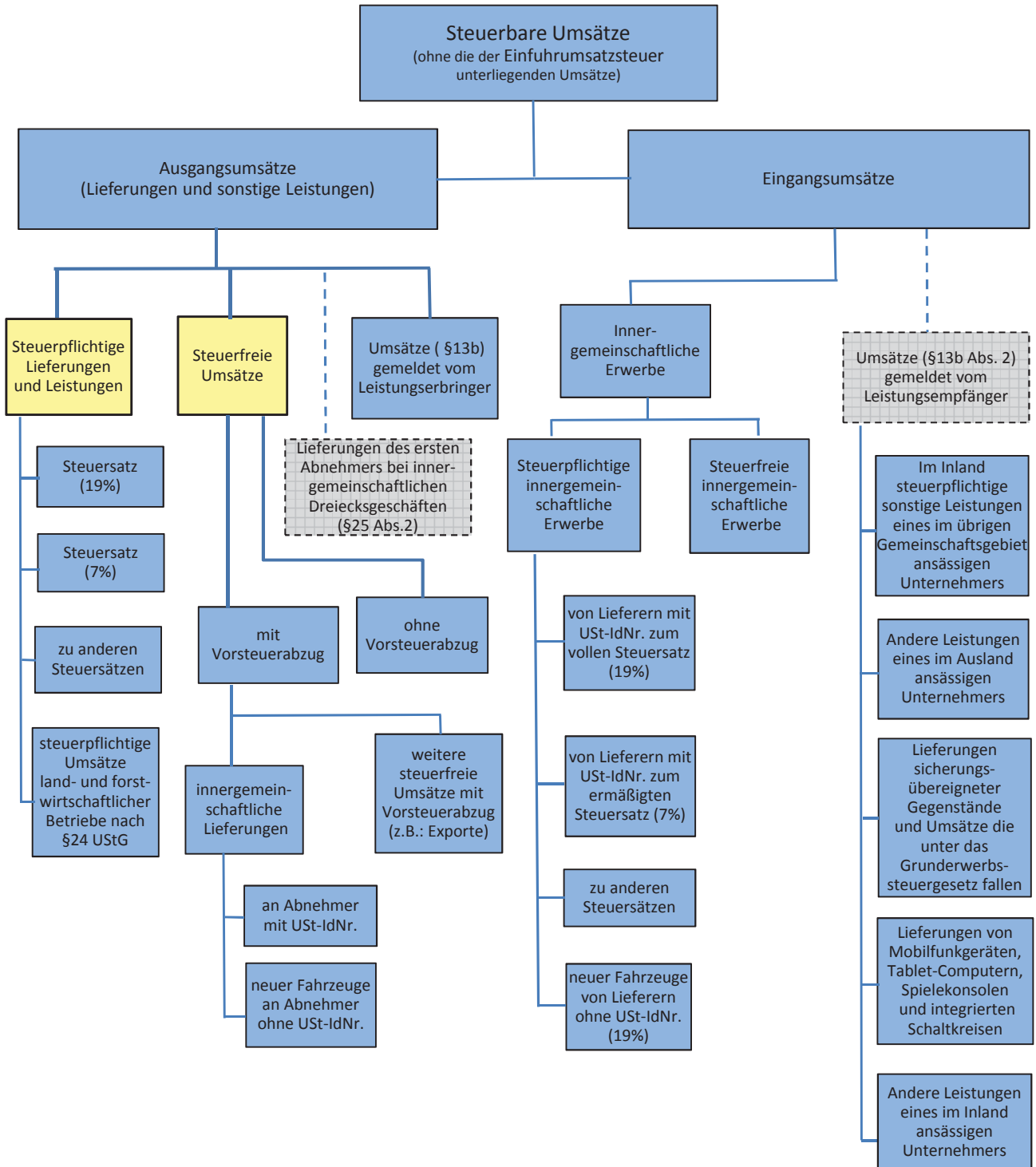

neue Summe
 wie bisher

Angaben sind nicht in den Summen
enthalten

Aufteilung der Umsatzsteuer

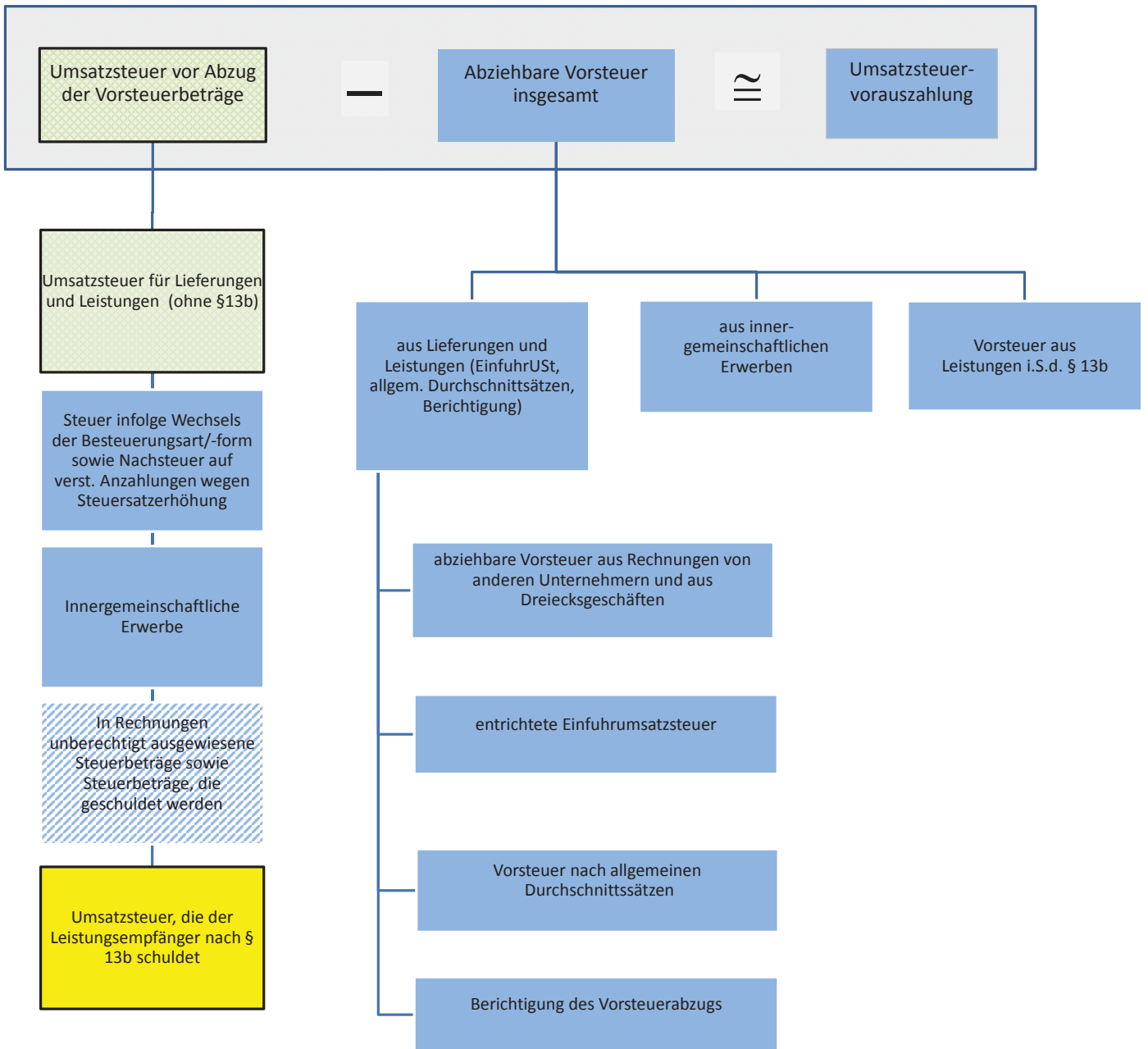

- geändert**
- neue Summe**
- wie bisher**
- neu hinzugerechnet**

Auszug aus dem Gesetz über Steuerstatistiken (StStatG)

Gesetz über Steuerstatistiken vom 11. Oktober 1995 (BGBl. I S. 1250, 1409), das zuletzt durch Artikel 20 des Gesetzes vom 12. Dezember 2019 (BGBl. I S. 2451) geändert worden ist.

§ 1

Anordnung als Bundesstatistik

(1) Zur Beurteilung von Struktur und Wirkungsweise der Steuern und ihrer wirtschaftlichen und sozialen Bedeutung werden Bundesstatistiken über

1. die Umsatzsteuer
 2. bis 9. pp.
- durchgeführt.

§ 2

Erhebungsmerkmale und Periodizität

(1) Für die Umsatzsteuerstatistik werden jährlich folgende Erhebungsmerkmale erfasst:

1. bei Steuerpflichtigen, die zur Abgabe von Umsatzsteuer-Voranmeldungen verpflichtet sind:
 - a) steuerbare Umsätze (ohne Einfuhrumsätze), Umsatzsteuer, Vorsteuer mit den im Besteuerungsverfahren festgestellten Angaben;
 - b) Sitz (Gemeinde), Rechtsform, Organschaft, Wirtschaftszweig, Beginn und Ende der Steuerpflicht, Besteuerungsform, Vorauszahlungszeitraum.
2. bei Steuerpflichtigen, die zur Abgabe von Umsatzsteuer-Erklärungen verpflichtet sind, erstmals für 2006, die in Nummer 1 genannten Erhebungsmerkmale sowie der Festsetzungszeitraum.

§ 5

Hilfsmerkmale

Als Hilfsmerkmale werden erfasst

1. die Nummern der Finanzämter
2. bis 8. pp.

§ 6

Auskunftspflicht

(1) Für die Statistiken nach diesem Gesetz besteht Auskunftspflicht. Auskunftspflichtig sind die Finanzbehörden der Länder und die zentrale Stelle.

§ 10

Fortgeltung des Steuergeheimnisses

Die Pflicht zur Wahrung des Steuergeheimnisses bleibt für Personen, die in den statistischen Ämtern des Bundes und der Länder mit der Durchführung der Steuerstatistiken und den Aufgaben nach § 1 Abs. 2 bis 4 sowie nach § 9 betraut sind, unberührt.

In-Kraft-Treten

Das G wurde als Artikel 35 G 611-1-26 v. 11.10.1995 I 1250 vom Bundestag mit Zustimmung des Bundesrates beschlossen. Es ist gem. Art. 41 Abs. 1 dieses G am 21.10.1995 in Kraft getreten.

Klassifikation der Wirtschaftszweige für Steuerstatistiken (WZ2008)

Abschnitte	Abteilung	Bezeichnung
A		Land- und Forstwirtschaft, Fischerei
	01	Landwirtschaft, Jagd und damit verbundene Tätigkeiten
	02	Forstwirtschaft und Holzeinschlag
	03	Fischerei und Aquakultur
B		Bergbau und Gewinnung von Steinen und Erden
	05	Kohlenbergbau
	06	Gewinnung von Erdöl und Erdgas
	07	Erzbergbau
	08	Gewinnung von Steinen und Erden, sonstiger Bergbau
	09	Erbringung von Dienstleistungen für den Bergbau und für die Gewinnung von Steinen und Erden
C		Verarbeitendes Gewerbe
	10	Herstellung von Nahrungs- und Futtermitteln
	11	Getränkeherstellung
	12	Tabakverarbeitung
	13	Herstellung von Textilien
	14	Herstellung von Bekleidung
	15	Herstellung v. Leder, Lederwaren u. Schuhen
	16	Herstellung von Holz-, Flecht-, Korb- und Korkwaren (ohne Möbel)
	17	Herstellung von Papier, Pappe und Waren daraus
	18	Herstellung von Druckerzeugnissen; Vervielfältigung von bespielten Ton-, Bild- und Datenträgern
	19	Kokerei und Mineralölverarbeitung
	20	Herstellung von chemischen Erzeugnissen
	21	Herstellung von pharmazeutischen Erzeugnissen
	22	Herstellung von Gummi- und Kunststoffwaren
	23	Herstellung von Glas und Glaswaren, Keramik, Verarbeitung von Steinen und Erden
	24	Metallerzeugung und -bearbeitung
	25	Herstellung von Metallerzeugnissen
	26	Herstellung von Datenverarbeitungsgeräten, elektronischen und optischen Erzeugnissen
	27	Herstellung von elektrischen Ausrüstungen
	28	Maschinenbau
	29	Herstellung von Kraftwagen und Kraftwagenteilen
	30	Sonstiger Fahrzeugbau
	31	Herstellung von Möbeln
	32	Herstellung von sonstigen Waren
	33	Reparatur und Installation von Maschinen und Ausrüstungen
D		Energieversorgung
	35	Energieversorgung

Klassifikation der Wirtschaftszweige für Steuerstatistiken (WZ2008)

Abschnitte	Abteilung	Bezeichnung
E		Wasserversorgung; Abwasser- und Abfallentsorgung und Beseitigung von Umweltverschmutzungen
	36	Wasserversorgung
	37	Abwasserentsorgung
	38	Sammlung, Behandlung und Beseitigung von Abfällen; Rückgewinnung
	39	Beseitigung von Umweltverschmutzungen und sonstige Entsorgung
F		Baugewerbe
	41	Hochbau
	42	Tiefbau
	43	Vorbereitende Baustellenarbeiten, Bauinstallation u. sonstiges Ausbaugewerbe
G		Handel; Instandhaltung und Reparatur von Kraftfahrzeugen
	45	Handel mit Kraftfahrzeugen; Instandhaltung und Reparatur von Kraftfahrzeugen
	46	Großhandel (ohne Handel mit Kraftfahrzeugen und Krafträdern)
	47	Einzelhandel (ohne Handel mit Kfz)
H		Vekehr und Lagerei
	49	Landverkehr und Transport in Rohrfernleitungen
	50	Schifffahrt
	51	Luftfahrt
	52	Lagerei sowie Erbringung von sonstigen Dienstleistungen für den Verkehr
	53	Post-, Kurier- und Expressdienste
I		Gastgewerbe
	55	Beherbergung
	56	Gastronomie
J		Information und Kommunikation
	58	Verlagswesen
	59	Herstellung, Verleih und Vertrieb von Filmen und Fernsehprogrammen; Kinos; Tonstudios und Verlegen von Musik
	60	Rundfunkveranstalter
	61	Telekommunikation
	62	Erbringung von Dienstleistungen der Informationstechnologie
	63	Informationsdienstleistungen
K		Erbringung von Finanz- und Versicherungsdienstleistungen
	64	Erbringung von Finanzdienstleistungen
	65	Versicherungen, Rückversicherungen und Pensionskassen (ohne Sozialversicherung)
	66	Mit Finanz- und Versicherungsdienstleistungen verbundene Tätigkeiten
L		Grundstücks- und Wohnungswesen
	68	Grundstücks- und Wohnungswesen

Klassifikation der Wirtschaftszweige für Steuerstatistiken (WZ2008)

Abschnitte	Abteilung	Bezeichnung
M		Erbringung von freiberuflichen, wissenschaftlichen und technischen Dienstleistungen
	69	Rechts- und Steuerberatung, Wirtschaftsprüfung
	70	Verwaltung und Führung von Unternehmen und Betrieben; Unternehmensberatung
	71	Architektur- und Ingenieurbüros; technische, physikalische und chemische Untersuchung
	72	Forschung und Entwicklung
	73	Werbung und Marktforschung
	74	Sonstige freiberufliche, wissenschaftliche und technische Tätigkeiten
	75	Veterinärwesen
N		Erbringung von sonstigen wirtschaftlichen Dienstleistungen
	77	Vermietung von beweglichen Sachen
	78	Vermittlung und Überlassung von Arbeitskräften
	79	Reisebüros, Reiseveranstalter und Erbringung sonstiger Reservierungsdienstleistungen
	80	Wach- und Sicherheitsdienste sowie Detekteien
	81	Gebäudebetreuung; Garten- und Landschaftsbau
	82	Erbringung von wirtschaftlichen Dienstleistungen für Unternehmen und Privatpersonen a.n.g.
O		Öffentliche Verwaltung, Verteidigung; Sozialversicherung
	84	Öffentliche Verwaltung, Verteidigung; Sozialversicherung
P		Erziehung und Unterricht
	85	Erziehung und Unterricht
Q		Gesundheits- und Sozialwesen
	86	Gesundheitswesen
	87	Heime (ohne Erholungs- und Ferienheime)
	88	Sozialwesen (ohne Heime)
R		Kunst, Unterhaltung und Erholung
	90	Kreative, künstlerische und unterhaltende Tätigkeiten
	91	Bibliotheken, Archive, Museen, botanische und zoologische Gärten
	92	Spiel-, Wett- und Lotteriewesen
	93	Erbringung von Dienstleistungen des Sports, der Unterhaltung und der Erholung
S		Erbringung von sonstigen Dienstleistungen
	94	Interessenvertretungen sowie kirchliche und sonstige religiöse Vereinigungen (ohne Sozialwesen und Sport)
	95	Reparatur von Datenverarbeitungsgeräten und Gebrauchsgütern
	96	Erbringung von sonstigen überwiegend persönlichen Dienstleistungen