

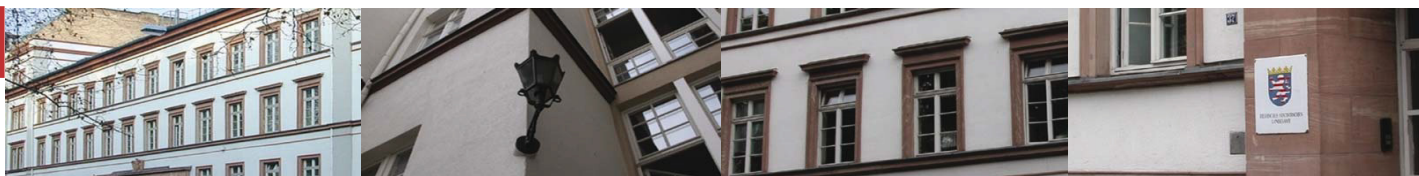

# Statistische Berichte



Kennziffer: L II 1 - j/18

Januar 2020

## Finanzstatistische Kennzahlen der Kernhaushalte der Gemeinden und Gemeindeverbände in Hessen 2013 - 2018

# Hessisches Statistisches Landesamt, Wiesbaden

## Impressum

Dienstgebäude: Rheinstraße 35/37, 65185 Wiesbaden

Briefadresse: 65175 Wiesbaden

## Kontakt für Fragen und Anregungen zu diesem Bericht

Herr Dr. Lutz 0611 3802-344

Herr Cebulla 0611 3802-607

E-Mail [finanzstatistik@statistik.hessen.de](mailto:finanzstatistik@statistik.hessen.de)

Telefax 0611 3802-692

Internet <https://statistik.hessen.de/>

## Copyright

© Hessisches Statistisches Landesamt, Wiesbaden, 2020

Vervielfältigung und Verbreitung, auch auszugsweise, mit Quellenangabe gestattet.

## Allgemeine Geschäftsbedingungen

Die Allgemeinen Geschäftsbedingungen sind unter

[https://statistik.hessen.de "AGB"](https://statistik.hessen.de )

abrufbar.

## Zeichenerklärungen

—	=	genau Null (nichts vorhanden) bzw. keine Veränderung eingetreten
0	=	Zahlenwert ungleich Null, Betrag jedoch kleiner als die Hälfte von 1 in der letzten besetzten Stelle
.	=	Zahlenwert unbekannt oder geheim zu halten
...	=	Zahlenwert lag bei Redaktionsschluss noch nicht vor
()	=	Aussagewert eingeschränkt, da der Zahlenwert statistisch unsicher ist
/	=	keine Angabe, da Zahlenwert nicht sicher genug
x	=	Tabellenfeld gesperrt, weil Aussage nicht sinnvoll (oder bei Veränderungsdaten ist die Ausgangszahl kleiner als 100)
D	=	Durchschnitt
s	=	geschätzte Zahl
p	=	vorläufige Zahl
r	=	berichtigte Zahl

Aus Gründen der Übersichtlichkeit sind nur negative Veränderungsdaten und Salden mit einem Vorzeichen versehen. Positive Veränderungsdaten und Salden sind ohne Vorzeichen. Im Allgemeinen ist ohne Rücksicht auf die Endsumme auf- bzw. abgerundet worden. Das Ergebnis der Summierung der Einzelzahlen kann deshalb geringfügig von der Endsumme abweichen.

## Inhalt

### I. Grundlagen

Hintergrund	3
-------------	---

### II. Indikatoren – Sammlung, Methodik und Interpretation

A. Indikatoren zu den Auszahlungen	5
B. Indikatoren zu den Einzahlungen	7
C. Indikatoren zur Finanzierung und zu Finanzierungsvorgänge	8
D. Indikatoren zur Belastung im Sozialbereich	9

### III. Tabellenteil

#### A. Indikatoren zu den Auszahlungen

1. Investitionsquote der Kernhaushalte der Gemeinden und Gemeindeverbände 2013 – 2018	11
2. Personalausgabenquote der Kernhaushalte der Gemeinden und Gemeindeverbände 2013 – 2018	20
3. Zinsausgabenquote der Kernhaushalte der Gemeinden und Gemeindeverbände 2013 – 2018	29

#### B. Indikatoren zu den Einzahlungen

1. Steuereinnahmenquote der Kernhaushalte der Gemeinden und Gemeindeverbände 2013 – 2018	38
--	----

#### C. Indikatoren zur Finanzierung und zu Finanzierungsvorgänge

1. Deckungsgrad der Kernhaushalte der Gemeinden und Gemeindeverbände 2013 – 2018	47
2. Investitionszuweisungsquote der Kernhaushalte der Gemeinden und Gemeindeverbände 2013 – 2018	56

#### D. Indikatoren zur Belastung im Sozialbereich

1. Sozialleistungsquote der Kernhaushalte der Gemeinden und Gemeindeverbände 2013 – 2018	65
--	----

#### E. Indikatoren

1. Indikatoren 2018	74
---------------------	----

### IV. Anhang

Übersicht der finanzstatistischen Konten	84
--	----

# **I. Grundlagen**

## Hintergrund

Finanzstatistische Kennzahlen (Indikatoren) werden sowohl von nationalen Gremien wie dem Stabilitätsrat als auch von internationalen Institutionen wie Eurostat zur Beurteilung der finanziellen Haushaltssituation von Bund, Ländern, Kommunen, gesetzlichen Sozialversicherungen etc. herangezogen. Auch viele Nutzerinnen und Nutzer der Finanzstatistiken und einzelne Statistische Ämter berechneten Indikatoren und verwendeten diese z. B. in Artikeln und Publikationen. Bisher gab es jedoch kein abgestimmtes Vorgehen von Bund und Ländern zur Definition und zum Umgang mit solchen Kennzahlen. Dies führte dazu, dass Indikatoren auch von Finanzstatistikern unterschiedlich interpretiert und berechnet wurden – die Aussagekraft und vor allem die Vergleichbarkeit der Indikatoren war deshalb eingeschränkt.

Die Statistischen Ämter des Bundes und der Länder haben daher beschlossen, ein im Statistischen Verbund inhaltlich und methodisch abgestimmtes Set von Indikatoren zu erarbeiten und die nach diesen Vorgaben erstellten Ergebnisse für ihre Kernhaushalte jährlich zu veröffentlichen.

Im Folgenden werden die einzelnen Indikatoren definiert und Hilfen zu ihrer Interpretation gegeben. Dabei wird eine „ökonomische“ Sicht zugrunde gelegt, die Definition erfolgt also nicht anhand rechtlicher Normen, wie sie beispielsweise in den Haushaltsordnungen vorgegeben werden.

Zu beachten ist auch, dass sich der Nenner „Gesamtauszahlungen“ ändert, wenn Indikatoren für Ebenen berechnet werden, die bereinigt werden müssen. Bei der Bereinigung handelt es sich um die Eliminierung des Zahlungsverkehrs innerhalb der gleichen Ebene, um Doppelzählungen zu vermeiden. Die Angaben einzelner Berichtsstellen dagegen werden unbereinigt dargestellt. Die Bereinigung findet bezüglich der Gesamtauszahlungen und Gesamteinzahlungen statt. Im Gegensatz dazu werden beispielsweise bei der Zinsausgabenquote die Zinsen von Einheiten der gleichen Ebene in der Finanzstatistik nicht bereinigt. Wegen fehlender Ausprägung in den Haushaltssystematiken ist überdies eine Bereinigung innerhalb der kommunalen Körperschaftsgruppen (z. B. kreisfreie Städte) nicht möglich.

Da die hessischen Kommunen ihre Haushaltswirtschaft nach § 92 HGO „nach den Grundsätzen der doppelten Buchführung“ zu führen haben, werden die Indikatoren in diesem Dokument anhand der doppelischen Systematik definiert, wie sie seitens der amtlichen Statistik verwendet wird. Insofern sind die Indikatoren unmittelbar für die Beurteilung der Kernhaushalte geeignet. In erheblichem Umfang haben Bund, Länder, Gemeinden und Gemeindeverbände öffentliche Aufgaben an Fonds, Einrichtungen und Unternehmen in unterschiedlichster Rechtsform übertragen. Im Prinzip können die Indikatoren auch für Fonds, Einrichtungen und Unternehmen berechnet werden, sofern diese kommunal-doppisch buchen. Nicht geeignet sind sie für Fonds, Einrichtungen und Unternehmen, die eine Rechnungslegung nach dem Handelsrecht praktizieren. Für diese Einheiten wäre auf die Methoden der betriebswirtschaftlichen Jahresabschlussanalyse zu verweisen. Da die Indikatoren nicht für alle ausgegliederten Einrichtungen anwendbar sind, beschränkt sich diese Publikation auf die kommunalen Kernhaushalte.

*In den Berechnungsformeln der Indikatoren sind diejenigen Positionen, die bei der Bildung von Aggregaten bereinigt werden müssen, durch ein „[B]“ oder ein „[b]“ in Klammern gekennzeichnet. Dabei bezieht sich „[B]“ auf die gesamten Ist-Auszahlungen oder Ist-Einzahlungen, während „[b]“ sich auf die Bereinigung einzelner Zahlungsarten bezieht, die nach Zahlungsbereichen gegliedert sind.*

## **II. Indikatoren – Sammlung, Methodik und Interpretation**

## Indikatoren – Sammlung, Methodik und Interpretation

### A) Indikatoren zu den Auszahlungen

#### A Bezugsgröße

Ist-Auszahlungen in der kommunalen Doppik:

$$\begin{aligned} \text{Ist-Auszahlungen} &= (70 + 71 + 72 + 73 + 74 + 75 + 78) \\ &./ \{[B](6122 + 6132 + 6142 + 6182 + 6232 + 6482 + 6612 + 6812 + 6862)\} \end{aligned}$$

[B]: Abzug zur Bereinigung bei der Bildung des Aggregats Gemeinden und Gemeindeverbände insgesamt.

#### 1. Investitionsquote

##### 1.1 Beschreibung und Aussagefähigkeit der Investitionsquote

Die Ausgaben für Investitionen sind eine von der Politik besonders beachtete Größe der Öffentlichen Haushalte, da sie im Gegensatz zu den konsumtiven Ausgaben eine positive langfristige Wirkung sowohl auf Effizienz der Verwaltung als auch auf die staatlichen und privaten Produktionsbedingungen und das Vermögen der Öffentlichen Haushalte haben können. Viele der Investitionen der Öffentlichen Haushalte sind daher ein wichtiger Standortfaktor für die Produktion von Waren und Dienstleistungen in Deutschland. Die Bedeutung der Investitionen zeigt sich auch daran, dass die Höhe der Schuldenaufnahme gesetzlich bis maximal zur Höhe der Investitionen in den entsprechenden Öffentlichen Haushalten festgelegt war (vor der Schuldenbremse).

Die Investitionsquote zeigt den Anteil der Investitionsauszahlungen an den Ist-Auszahlungen.

$$\text{Investitionsquote} = \frac{\text{Investitionsauszahlungen}}{\text{Ist-Auszahlungen}}$$

Eine hohe Investitionsquote ist so zu interpretieren, dass ein großer Teil des Gesamtbudgets der betrachteten Einheit für investive Zwecke genutzt wird, z. B. für den Kauf von Investitionsgütern wie Fahrzeugen oder Grundstücken (d. h. Gütern des Anlagevermögens, die eine Nutzungsdauer von mehr als einem Jahr haben und die entsprechenden Wertgrenzen überschreiten). Zu den Investitionsauszahlungen zählt aber auch der Erwerb von Finanzanlagen wie z. B. Beteiligungen.

Investitionsfördermaßnahmen sind Zahlungen an eine andere Einheit, damit diese Investitionen durchführen kann. Obwohl es sich nicht um direkte Investitionsausgaben handelt und eine Erfassung der Zuweisungen für Investitionen an andere Kernhaushalte zu einer Überzeichnung der Investitionsausgaben führen würde, werden diese in die Investitionsquote einbezogen.

##### 1.2 Haushaltssystematische Berechnung

Doppik der Gemeinden und Gemeindeverbände (Konten nach der Bundessystematik):

$$\text{Investitionsquote} = \frac{781 + 782 + 783 + 784 + 785 ./ \{[b]6812\}}{\text{Ist-Auszahlungen}}$$

[b]: bei der Bildung der Aggregate wird das Merkmal Auszahlungen für Investitionszuweisungen um die entsprechenden Einzahlungen bereinigt.

## 2. Personalausgabenquote

### 2.1 Beschreibung und Aussagefähigkeit der Personalausgabenquote

Zur Erfüllung der staatlichen Aufgaben ist Personal in den öffentlichen Verwaltungen notwendig; die Auszahlungen für Personal sind daher neben den Investitionen und dem laufenden Sachaufwand eine der Größen, die als Produktionsfaktoren in die staatliche Produktion einfließen. Über den Umfang des notwendigen Personals und der damit verbundenen Personalauszahlungen gibt es sowohl in der Politik als auch in der Öffentlichkeit unterschiedliche Auffassungen, die immer wieder in Diskussionen thematisiert werden.

Da einzelne Kommunen unterschiedlich viele oder auch unterschiedlich auszahlungsintensive Aufgaben ausgelagert haben, ist die Aussagefähigkeit und Vergleichbarkeit einzelner Quoten eingeschränkt.

$$\text{Personalausgabenquote} = \frac{\text{Personalauszahlungen}}{\text{Ist-Auszahlungen}}$$

Die Personalausgabenquote ist so zu interpretieren, dass der entsprechende Anteil des Gesamtbudgets der betrachteten Einheit für Personalauszahlungen aufgewendet werden muss und daher nicht für andere Zwecke zur Verfügung steht. Bei Vergleichen zwischen Personalausgabenquoten ist immer auch die Aufgabenverteilung zu beachten. Unterscheiden sich die Aufgaben deutlich oder ändern sich diese im Zeitverlauf, so ist die Interpretierbarkeit von Vergleichen der Personalausgabenquote eingeschränkt.

Zu den Personalauszahlungen zählen sowohl Zahlungen an aktive Mitglieder des öffentlichen Dienstes als auch Zahlungen an Personen im Ruhestand. Die Personalauszahlungen umfassen daher Bezüge und Versorgungsbezüge genauso wie Beihilfen und andere Fürsorgeleistungen.

### 2.2 Haushaltssystematische Berechnung

Doppik der Gemeinden und Gemeindeverbände (Konten nach der Bundessystematik):

$$\text{Personalausgabenquote} = \frac{70 + 71}{\text{Ist-Auszahlungen}}$$

## 3. Zinsausgabenquote

### 3.1 Beschreibung und Aussagefähigkeit der Zinsausgabenquote

Die Zinsausgabenquote zeigt das Verhältnis der Zinsauszahlungen, die für die aufgenommenen Kredite aufzuwenden sind, zu den Ist-Auszahlungen.

$$\text{Zinsausgabenquote} = \frac{\text{Zinsauszahlungen}}{\text{Ist-Auszahlungen}}$$

Die Zinsausgabenquote ist so zu interpretieren, dass der der Quote entsprechende Teil der Ausgaben durch Zinszahlungen festgelegt ist und somit dem Haushalt nicht für andere Zwecke zur Verfügung steht. Im Gegensatz zu anderen Auszahlungspositionen sind insbesondere bei langfristigen Kreditverträgen kaum Änderungen dieser Ausgabeposi-



tion möglich. Die Zinsausgabenquote ist abhängig von den Zinsentwicklungen und der Struktur der Verschuldung. Werden die Zinsausgabenquoten über einen längeren Zeitraum verglichen, sind daher verschiedene Ursachen möglich, wie eine Verbesserung der Zinsbedingungen für Öffentliche Haushalte oder die Änderung des Schuldenstands durch Tilgungen.

Zu den hier aufgeführten Zinsen gehören alle Zinsen für Darlehen, Anleihen, Kassenobligationen, Schatzanweisungen, Schuldbuchforderungen, Ausgleichsforderungen und sonstige Kredite. Zahlungen in Bezug auf Zins-Swaps sind hier ebenfalls aufzunehmen. Dies gilt nicht für Einmalzahlungen für Off-Market-Swaps oder Zahlungen bei vorzeitiger Ablösung eines Swaps.

### 3.2 Haushaltssystematische Berechnung

Doppik der Gemeinden und Gemeindeverbände (Konten nach der Bundessystematik):

$$\text{Zinsausgabenquote} = \frac{751}{\text{Ist-Auszahlungen}}$$

## B) Indikatoren zu den Einzahlungen

### B Bezugsgröße

Ist-Einzahlungen in der kommunalen Doppik:

$$\begin{aligned} \text{Ist-Einzahlungen} &= (60 + 61 + 62 + 63 + 64 + 65 + 66 + 68) \\ &./\text{. } \{[B] (6122 + 6132 + 6142 + 6182 + 6232 + 6482 + 6612 + 6812 + 6862)\} \end{aligned}$$

[B]: Abzug zur Bereinigung bei der Bildung des Aggregats Gemeinden und Gemeindeverbände insgesamt.

## 4 Steuereinnahmenquote<sup>1)</sup>

### 4.1 Beschreibung und Aussagefähigkeit der Steuereinnahmenquote

Das Steueraufkommen (Steuereinnahmen) der Öffentlichen Haushalte wird bezüglich seiner Höhe immer wieder kritisch hinterfragt. Die Steuereinnahmen sind für die Öffentlichen Haushalte eine der wichtigsten Einzahlungspositionen, wobei sich die Bedeutung stark zwischen den Ebenen unterscheidet. So hat beispielsweise die Sozialversicherung keine Steuereinnahmen, sondern finanziert sich über Sozialbeiträge. Neben den Steuereinnahmen gibt es viele weitere Einnahmepositionen, die sich ebenfalls zwischen den Ebenen stark unterscheiden; zu nennen sind die Verwaltungseinzahlungen (z. B. Gebühren), Einzahlungen aus wirtschaftlicher Tätigkeit (z. B. Gewinne aus Unternehmen), Einzahlungen aus der Veräußerung von Vermögensgegenständen, Zinseinzahlungen und Zuweisungen.

Die Steuereinnahmenquote zeigt das Verhältnis der Steuern und steuerähnlichen Einzahlungen an den gesamten Ist-Einzahlungen.

$$\text{Steuereinnahmenquote} = \frac{\text{Steuern und steuerähnliche Abgaben}}{\text{Ist-Einzahlungen}}$$

1) Die Steuereinnahmequote wird brutto, also ohne den Abzug der Gewerbesteuerumlage berechnet. Für die Berechnung der Steuereinnahmequote (netto) muss die Gewerbesteuerumlage bei den Steuereinnahmen im Zähler und bei den Einnahmen im Nenner abgezogen werden.

Eine niedrige oder eine tendenziell sinkende Steuereinnahmenquote zeigt, dass andere Finanzierungsformen für den Öffentlichen Haushalt wichtig bzw. wichtiger geworden sind. Die Steuereinnahmenquote hat wenig Aussagekraft bezüglich der Belastung der Bevölkerung und der Unternehmen durch Steuern, da andere Finanzierungsformen des Staates, die ebenfalls belastend wirken (z. B. Sozialbeiträge oder Gebühren), gewählt werden können, um Steuereinzahlungen zu substituieren.

Zu den Steuereinzahlungen zählen auf kommunaler Ebene z. B. die Grundsteuer und die Gewerbesteuer.

#### 4.2 Haushaltssystematische Berechnung

Doppik der Gemeinden und Gemeindeverbände (Konten nach der Bundessystematik):

$$\text{Steuereinnahmenquote} = \frac{60 \text{ ./. } 605}{\text{Ist-Einzahlungen}}$$

### C) Indikatoren zur Finanzierung und zu Finanzierungsvorgängen

#### 5. Deckungsgrad

##### 5.1. Beschreibung und Aussagefähigkeit des Deckungsgrades

Die Bedeutung der Tragfähigkeit Öffentlicher Haushalte wird seit den Verordnungen der Europäischen Union zum Stabilitäts- und Wachstumspakt und der Einführung des deutschen Stabilitätsrats zur Sicherung solider Öffentlicher Haushalte immer wieder deutlich. Neben anderen Indikatoren wie dem Schuldenstand wird die aktuelle Haushaltssituation daran gemessen, wie sich die Ist-Einzahlungen zu den Ist-Auszahlungen darstellen. Der gebräuchlichste und auch von der Europäischen Union verwendete Indikator ist der Finanzierungssaldo, der separat betrachtet aber keinen Aufschluss über die langfristige Tragfähigkeit eines Öffentlichen Haushalts gibt. Um die Haushaltssituation interpretieren zu können, muss der verwendete Indikator immer im Verhältnis zu einer anderen Größe in Bezug gesetzt werden.

$$\text{Deckungsgrad} = \frac{\text{Ist-Einzahlungen}}{\text{Ist-Auszahlungen}}$$

Der Deckungsgrad zeigt, wie hoch der Anteil an der Haushaltssumme ist, der durch Kreditaufnahme oder Entnahmen aus Rücklagen finanziert werden muss. Je niedriger der Deckungsgrad ist, desto weniger tragen die aktuell aus Steuern und anderen Arten generierten Einzahlungen zur Finanzierung des Haushalts bei und desto weniger tragfähig ist der Haushalt.

Zu beachten ist, dass eine einzige Kennziffer nicht ausreichend ist, um die Tragfähigkeit zu beurteilen, da sie weder die langfristigen Perspektiven z. B. in Bezug auf die Einnahmeentwicklung noch den Investitionsanteil der Öffentlichen Haushalte bewertet.

#### 6 Investitionszuweisungsquote

##### 6.1 Beschreibung der Investitionszuweisungsquote

In der Investitionszuweisungsquote werden die Zuweisungen für Investitionen des Landes an die Gemeinden in Beziehung zu den Investitionsauszahlungen der Gemeinden und Gemeindeverbände gesetzt. Sie drückt aus, in welchem Umfang zur Finanzierung der kommunalen Investitionen Landesmittel zur Verfügung gestellt wurden. Die Differenz zwischen 100 % und der Investitionszuweisungsquote zeigt, in welcher Höhe eigene Mittel und Darlehen für die Investitionen beansprucht werden. Eine Unschärfe ergibt sich aus der Tatsache, dass in Hessen ein Teil der Investitionszuweisungen des Landes an die Kommunen im Rahmen der Schlüsselzuweisungen erfolgt, die nicht in die Berechnung

der vorliegenden Quote einfließen. In vielen Gemeinden und Gemeindeverbänden werden wichtige investive Aufgabenbereiche in Fonds, Einrichtungen und Unternehmen ausgegliedert. Deswegen ist gerade in diesem Bereich eine integrierte Investitionszuweisungsquote gegenüber einer Investitionszuweisungsquote des Kernhaushalts zu präferieren und, sobald die Erweiterung der Indikatoren um die integrierten Ergebnisse möglich ist, umzusetzen.

$$\text{Investitionszuweisungsquote} = \frac{\text{Zuweisungen für Investitionen vom Land}}{\text{Investitionsauszahlungen der Gemeinden und Gemeindeverbände}}$$

## 6.2 Haushaltssystematische Berechnung

Doppik der Gemeinden und Gemeindeverbände (Konten nach Bundessystematik):

$$\text{Investitionszuweisungsquote} = \frac{6811}{781 + 782 + 783 + 784 + 785 \text{ ./. } \{[b]6812\}}$$

[b]: bei der Bildung der Aggregate wird das Merkmal Auszahlungen für Investitionszuweisungen um die entsprechenden Einzahlungen bereinigt.

## D) Indikatoren zur Belastung im Sozialbereich

### 7 Sozialleistungsquote

#### 7.1 Beschreibung und Aussagefähigkeit der Sozialleistungsquote

Bei der Sozialleistungsquote werden die Auszahlungen für soziale Leistungen in Beziehung zu den Ist-Auszahlungen gesetzt. Nicht einbezogen sind die Personal- und Sachauszahlungen, die für den Betrieb von sozialen Einrichtungen anfallen. Die Quote drückt also nur aus, welchen Anteil die direkt an die Anspruchsberechtigten gehenden Leistungen an den Ist-Auszahlungen haben. In einer erweiterten Sozialleistungsquote auf der Grundlage der jährlichen Rechnungsstatistik können auch die Kosten für den Betrieb sozialer Einrichtungen berücksichtigt werden.

Einige Landkreise und kreisfreie Städte in Hessen haben die Auszahlung von Sozialleistungen an Einrichtungen übertragen, die aus dem Kernhaushalt ausgegliedert sind. Daher wurden die Zuweisungen der Kernhaushalte an die betreffenden Einrichtungen in die Quotenberechnung einbezogen.

$$\text{Sozialleistungsquote} = \frac{\text{Sozialauszahlungen}}{\text{Ist-Auszahlungen}}$$

#### 7.2. Haushaltssystematische Berechnung

Doppik der Gemeinden und Gemeindeverbände (Konten nach Bundessystematik)

$$\text{Sozialleistungsquote} = \frac{733 + 746}{\text{Ist-Auszahlungen}}$$

### **III. Tabellenteil**

**A.1. Investitionsquote der Kernhaushalte der Gemeinden und Gemeindeverbände  
2013 - 2018 in %**

Schl. Nr.	Gemeinde Gemeindeverbände	2013 <sup>1)</sup>	2014 <sup>1)</sup>	2015 <sup>1)</sup>	2016 <sup>1)</sup>	2017 <sup>1)</sup>	2018 <sup>2)3)</sup>
	<b>Hessen</b>	<b>10,7</b>	<b>10,1</b>	<b>9,9</b>	<b>9,6</b>	<b>9,9</b>	<b>10,5</b>
411000	Darmstadt, Wissenschaftsstadt	6,1	6,6	6,4	5,5	6,5	7,8
412000	Frankfurt am Main, Stadt	8,9	10,5	9,4	10,1	9,7	9,0
413000	Offenbach am Main, Stadt	17,6	4,2	5,0	7,6	7,7	10,3
414000	Wiesbaden, Landeshauptstadt	5,5	7,1	6,5	4,6	8,7	6,8
431000	Landkreis Bergstrasse, Kreisverwaltung	3,7	3,6	3,9	2,7	4,4	4,0
431001	Abtsteinach	19,7	24,9	20,0	21,3	29,0	15,3
431002	Bensheim, Stadt	12,0	8,0	7,6	8,9	7,1	7,1
431003	Biblis	18,0	8,4	6,4	14,1	20,5	19,4
431004	Birkenau	11,4	13,7	10,2	9,3	10,9	8,0
431005	Bürrstadt, Stadt	10,8	12,3	13,0	11,0	6,9	11,6
431006	Einhausen	4,5	4,9	15,1	9,4	22,0	11,5
431007	Fürth	6,5	7,8	4,6	7,9	6,7	7,0
431008	Gorxheimertal	24,5	13,0	5,6	12,7	15,7	6,4
431009	Grasellenbach	14,0	12,7	18,3	13,8	10,7	19,9
431010	Groß-Rohrheim	3,7	6,0	10,4	6,3	14,0	9,8
431011	Heppenheim (Bergstraße), Kreisstadt	6,1	7,9	15,5	6,2	9,8	9,2
431012	Hirschhorn (Neckar), Stadt	8,0	6,1	3,2	7,2	7,6	4,3
431013	Lampertheim, Stadt	7,9	7,1	2,3	4,7	7,0	6,5
431014	Lautertal (Odenwald)	4,3	7,8	4,1	4,5	2,7	3,4
431015	Lindenfels, Stadt	5,0	6,8	7,4	11,1	8,0	9,0
431016	Lorsch, Karolingerstadt	22,5	11,8	7,2	6,6	10,5	11,8
431017	Mörlenbach	1,0	2,0	0,5	0,8	0,6	4,0
431018	Neckarsteinach, Stadt	8,0	5,1	8,1	9,4	13,2	6,1
431019	Rimbach	10,4	14,4	13,7	12,0	16,6	9,6
431020	Viernheim, Stadt	4,4	6,0	7,5	3,5	14,4	6,5
431021	Wald-Michelbach	19,4	26,0	10,2	18,2	12,5	9,8
431022	Zwingenberg, Stadt	11,1	18,5	17,8	17,1	27,2	11,6
432000	Landkreis Darmstadt-Dieburg, Kreisverwaltung	4,0	3,0	3,0	3,6	2,9	2,5
432001	Alsbach-Hähnlein	7,3	11,3	9,3	3,5	10,3	5,7
432002	Babenhausen, Stadt	24,1	14,4	8,5	11,7	11,2	14,9
432003	Bickenbach	1,4	2,8	3,3	2,6	5,4	12,8
432004	Dieburg, Stadt	13,2	14,4	11,3	13,4	11,7	18,0
432005	Eppertshausen	4,8	7,3	34,4	7,9	9,2	8,9
432006	Erzhausen	5,5	4,3	4,6	5,2	2,7	6,0
432007	Fischbachtal	3,0	2,3	7,0	1,3	6,8	1,1
432008	Griesheim, Stadt	11,5	6,9	4,8	4,9	4,7	8,1
432009	Groß-Bieberau, Stadt	6,1	8,4	11,7	21,8	23,4	11,7
432010	Groß-Umstadt, Stadt	5,5	5,5	13,3	11,2	7,7	13,9
432011	Groß-Zimmern	11,4	6,9	12,9	7,4	10,5	8,1
432012	Messel	2,0	5,5	17,5	7,2	1,8	23,1
432013	Modautal	4,5	8,4	10,4	7,6	7,1	7,9
432014	Mühlital	9,2	8,8	4,8	4,6	11,4	6,0
432015	Münster	11,9	10,4	3,8	6,0	11,7	10,8
432016	Ober-Ramstadt, Stadt	10,5	8,4	7,6	9,7	6,9	6,8
432017	Otzberg	3,5	9,0	12,7	9,4	9,1	5,2
432018	Pfungstadt, Stadt	3,6	2,8	5,6	12,1	12,7	16,4
432019	Reinheim, Stadt	11,3	15,4	16,9	17,6	10,7	13,9
432020	Roßdorf	2,9	7,1	2,5	2,0	6,2	10,0
432021	Schaafheim	9,7	12,2	16,8	15,5	10,3	5,7
432022	Seeheim-Jugenheim	4,7	11,2	4,3	4,0	1,9	4,3
432023	Weiterstadt, Stadt	3,0	7,7	5,3	5,7	2,7	6,4

**A.1. Investitionsquote der Kernhaushalte der Gemeinden und Gemeindeverbände  
2013 - 2018 in %**

Schl. Nr.	Gemeinde Gemeindeverbände	2013 <sup>1)</sup>	2014 <sup>1)</sup>	2015 <sup>1)</sup>	2016 <sup>1)</sup>	2017 <sup>1)</sup>	2018 <sup>2)3)</sup>
433000	Landkreis Groß-Gerau, Kreisverwaltung	7,1	6,9	7,7	6,2	6,2	5,5
433001	Biebesheim am Rhein	9,0	7,5	8,7	8,6	8,4	8,5
433002	Bischofsheim	3,3	1,1	3,1	8,8	5,2	2,4
433003	Büttelborn	9,7	8,9	2,6	1,9	2,7	3,6
433004	Gernsheim, Schöffersstadt	20,1	24,7	15,5	13,0	37,5	23,7
433005	Ginsheim-Gustavsburg, Stadt	17,4	12,9	12,3	9,3	13,5	6,7
433006	Groß-Gerau, Stadt	15,5	8,7	7,3	12,6	10,4	4,7
433007	Kelsterbach, Stadt	21,4	23,5	9,8	7,7	14,4	12,1
433008	Mörfelden-Walldorf, Stadt	6,5	3,7	10,6	3,5	5,5	6,6
433009	Nauheim	6,7	1,8	3,1	5,9	5,8	6,8
433010	Raunheim, Stadt	0,7	0,9	3,2	0,7	1,4	2,6
433011	Riedstadt, Stadt	9,4	13,1	4,5	4,6	10,7	8,4
433012	Rüsselsheim am Main, Stadt	4,1	9,6	8,2	13,7	12,8	12,4
433013	Stockstadt am Rhein	15,2	7,2	5,5	5,4	4,4	6,6
433014	Trebur	6,4	2,4	3,6	2,8	1,8	1,8
434000	Hochtaunuskreis, Kreisverwaltung	6,8	6,9	7,7	9,9	16,3	7,9
434001	Bad Homburg v.d. Höhe, Stadt	21,0	18,7	28,9	21,8	11,5	11,3
434002	Friedrichsdorf, Stadt	9,9	10,4	9,6	12,5	11,6	15,6
434003	Glashütten	5,7	3,6	1,5	8,3	7,0	9,3
434004	Grävenwiesbach	18,0	13,2	17,4	13,9	11,1	12,7
434005	Königstein im Taunus, Stadt	13,6	7,8	8,7	8,4	6,1	6,4
434006	Kronberg im Taunus, Stadt	5,2	3,8	3,1	2,8	4,9	7,0
434007	Neu-Anspach, Stadt	22,9	15,1	23,6	12,1	6,1	6,0
434008	Oberursel (Taunus), Stadt	14,2	12,2	7,7	4,6	6,4	6,1
434009	Schmitten	6,9	4,1	4,1	5,6	9,7	8,8
434010	Steinbach (Taunus), Stadt	9,5	4,4	8,3	3,1	4,9	8,3
434011	Usingen, Stadt	11,8	19,8	8,0	4,5	6,4	5,9
434012	Wehrheim	5,2	9,9	6,9	13,2	10,6	4,8
434013	Weilrod	7,2	5,2	4,0	5,3	5,1	8,4
435000	Main-Kinzig-Kreis, Kreisverwaltung	7,7	6,6	6,4	5,9	5,7	5,8
435001	Bad Orb, Stadt	6,0	3,5	7,3	4,6	7,6	4,9
435002	Bad Soden-Salmünster, Stadt	7,8	10,0	8,5	9,6	9,7	15,7
435003	Biebergemünd	16,3	25,7	16,3	13,1	10,2	8,4
435004	Birstein	5,0	7,7	5,0	4,2	7,4	9,3
435005	Brachtal	6,2	7,4	3,6	1,9	7,0	5,9
435006	Bruchköbel, Stadt	7,9	4,0	6,1	9,5	8,2	9,9
435007	Erlensee, Stadt	7,7	6,4	12,2	12,4	4,9	9,8
435008	Flörsbachtal	7,6	5,0	6,3	3,4	7,4	12,2
435009	Freigericht	7,5	8,3	9,2	12,3	5,7	13,7
435010	Gelnhausen, Barbarossast., Krst.	13,0	9,2	7,5	10,0	8,6	12,4
435011	Großkrotzenburg	5,5	4,9	1,8	0,9	3,4	1,8
435012	Gründau	11,5	11,3	14,6	14,9	9,7	10,9
435013	Hammersbach	4,3	3,5	4,3	7,3	5,2	8,4
435014	Hanau, Brüder-Grimm-Stadt	5,2	6,4	10,6	4,4	5,9	12,6
435015	Hasselroth	6,7	5,2	7,9	7,5	6,2	3,8
435016	Jossgrund	4,9	5,6	4,3	10,1	6,3	26,8
435017	Langenselbold, Stadt	3,9	2,3	5,6	7,0	5,8	14,2
435018	Linsengericht	11,2	5,9	10,0	12,7	7,5	6,8
435019	Maintal, Stadt	6,5	7,7	10,2	6,3	14,9	10,5
435020	Neuberg	5,8	3,1	4,8	1,7	6,8	9,2
435021	Nidderau, Stadt	12,7	15,8	10,1	10,4	11,6	11,7
435022	Niederdorfelden	5,5	20,8	11,8	13,5	4,7	3,9
435023	Rodenbach	2,8	1,8	1,8	2,1	5,0	7,6

**A.1. Investitionsquote der Kernhaushalte der Gemeinden und Gemeindeverbände  
2013 - 2018 in %**

Schl. Nr.	Gemeinde Gemeindeverbände	2013 <sup>1)</sup>	2014 <sup>1)</sup>	2015 <sup>1)</sup>	2016 <sup>1)</sup>	2017 <sup>1)</sup>	2018 <sup>2)3)</sup>
435024	Ronneburg	27,8	15,6	6,4	5,0	6,0	6,8
435025	Schlüchtern, Stadt	12,4	6,2	2,8	7,3	4,2	13,4
435026	Schöneck	4,2	3,7	5,3	2,5	9,6	12,8
435027	Sinntal	16,5	13,2	14,7	13,4	11,5	16,4
435028	Steinau an der Straße, Brüder-Grimm-Stadt	9,1	6,4	3,6	3,2	3,0	5,4
435029	Wächtersbach, Stadt	13,0	11,4	5,2	23,8	14,6	24,9
436000	Main-Taunus-Kreis, Kreisverwaltung	11,5	14,2	14,5	11,5	6,5	6,2
436001	Bad Soden am Taunus, Stadt	9,4	8,8	12,8	16,3	10,0	11,8
436002	Eppstein, Stadt	17,9	10,1	8,7	10,1	9,7	10,2
436003	Eschborn, Stadt	14,8	4,9	4,8	4,2	4,6	12,6
436004	Flörsheim am Main, Stadt	14,7	9,9	15,5	10,5	6,9	12,2
436005	Hattersheim am Main, Stadt	7,5	6,6	5,9	1,4	2,2	4,2
436006	Hochheim am Main, Stadt	1,7	3,5	1,7	3,9	9,9	12,5
436007	Hofheim am Taunus, Kreisstadt	8,8	9,2	4,4	6,6	6,9	13,6
436008	Kelkheim (Taunus), Stadt	12,8	9,1	9,4	6,9	10,4	7,1
436009	Kriftel	4,8	7,1	9,3	11,9	3,0	7,7
436010	Liederbach am Taunus	6,2	5,3	4,7	9,2	9,5	10,8
436011	Schwalbach am Taunus, Stadt	8,9	4,7	6,6	4,6	3,9	4,9
436012	Sulzbach (Taunus)	13,3	9,6	4,2	1,0	2,7	3,8
437000	Odenwaldkreis, Kreisverwaltung	3,5	4,3	4,9	1,4	1,4	1,6
437001	Bad König, Stadt	6,6	5,9	2,2	3,9	7,5	11,3
437002	Beerfelden, Stadt <sup>3)</sup>	1,8	3,4	3,3	5,8	13,4	—
437003	Brensbach	2,0	7,4	4,2	6,8	7,1	12,9
437004	Breuberg, Stadt	5,3	5,6	6,7	6,5	13,9	11,0
437005	Brombachtal	3,8	6,8	12,1	6,9	7,4	3,3
437006	Erbach, Kreisstadt	5,7	6,1	4,2	2,7	18,7	12,1
437007	Fränkisch-Crumbach	4,4	3,7	3,5	4,5	13,6	16,5
437008	Hesseneck <sup>3)</sup>	13,0	2,8	1,8	2,7	8,9	—
437009	Höchst i. Odw.	7,6	10,3	1,3	2,6	8,3	3,5
437010	Lützelbach	2,1	3,3	2,2	6,8	9,2	6,5
437011	Michelstadt, Stadt	2,9	2,9	2,2	2,2	1,9	3,8
437012	Mossautal	7,4	6,2	5,5	5,0	4,4	3,9
437013	Reichelsheim (Odenwald)	3,9	7,8	3,9	4,1	9,8	11,2
437014	Rothenberg <sup>3)</sup>	8,5	4,3	11,1	14,2	15,1	—
437015	Sensbachtal <sup>3)</sup>	2,1	2,8	1,0	3,6	7,9	—
437016	Oberzent, Stadt <sup>3)</sup>	—	—	—	—	—	15,2
438000	Landkreis Offenbach, Kreisverwaltung	3,1	2,6	2,9	2,5	2,4	2,4
438001	Dietzenbach, Kreisstadt	3,3	3,5	2,5	1,5	4,3	11,0
438002	Dreieich, Stadt	3,8	3,5	7,7	4,9	13,0	11,5
438003	Egelsbach	5,6	10,8	6,9	1,7	3,1	1,1
438004	Hainburg	7,3	6,0	5,5	6,9	7,0	9,9
438005	Heusenstamm, Stadt	6,4	8,3	5,7	12,7	8,6	11,9
438006	Langen (Hessen), Stadt	1,9	6,2	4,6	4,7	10,5	6,7
438007	Mainhausen	4,7	6,0	5,9	2,5	4,3	8,9
438008	Mühlheim am Main, Stadt	7,9	3,6	3,1	7,6	5,6	17,4
438009	Neu-Isenburg, Stadt	12,3	11,4	6,5	5,8	3,9	4,4
438010	Obertshausen, Stadt	3,8	2,7	0,7	5,4	4,6	6,1
438011	Rodgau, Stadt	4,2	4,1	5,8	6,4	8,2	6,0
438012	Rödermark, Stadt	3,5	3,9	2,0	4,7	5,6	5,3
438013	Seligenstadt, Stadt	7,7	9,2	7,4	2,3	5,5	7,2
439000	Rheingau-Taunus-Kreis, Kreisverwaltung	6,2	5,0	5,7	5,4	3,8	4,2
439001	Aarbergen	9,7	7,5	3,5	14,0	14,9	25,7

**A.1. Investitionsquote der Kernhaushalte der Gemeinden und Gemeindeverbände  
2013 - 2018 in %**

Schl. Nr.	Gemeinde Gemeindeverbände	2013 <sup>1)</sup>	2014 <sup>1)</sup>	2015 <sup>1)</sup>	2016 <sup>1)</sup>	2017 <sup>1)</sup>	2018 <sup>2)3)</sup>
439002	Bad Schwalbach, Kreisstadt	9,6	7,5	9,7	14,4	22,5	14,5
439003	Eltville am Rhein, Stadt	6,0	3,8	8,1	10,9	6,3	9,8
439004	Geisenheim, Hochschulstadt	7,8	5,1	5,0	4,9	6,0	12,6
439005	Heidenrod	5,3	7,8	6,4	8,2	7,7	11,4
439006	Hohenstein	7,8	6,8	12,1	6,0	3,6	4,8
439007	Hünstetten	5,2	4,0	1,7	3,4	3,9	5,0
439008	Idstein, Stadt	3,8	4,7	3,2	8,0	3,8	5,3
439009	Kiedrich	28,2	9,7	14,9	14,3	12,8	7,0
439010	Lorch, Stadt	39,8	12,0	5,3	11,4	10,8	13,4
439011	Niedernhausen	11,1	7,6	6,8	3,4	1,3	7,2
439012	Oestrich-Winkel, Stadt	2,9	10,0	16,1	11,5	6,7	5,7
439013	Rüdesheim am Rhein, Stadt	5,1	5,1	3,4	2,3	2,9	5,4
439014	Schlangenbad	4,3	5,1	9,9	12,7	15,5	18,0
439015	Taunusstein, Stadt	10,9	10,5	6,1	11,2	9,0	11,2
439016	Waldems	14,2	3,8	7,9	4,1	9,7	10,3
439017	Walluf	6,8	5,7	22,4	23,3	14,8	13,3
440000	Wetteraukreis, Kreisverwaltung	7,6	7,4	9,0	6,2	5,4	5,6
440001	Altenstadt	4,6	4,7	10,5	12,3	7,8	10,2
440002	Bad Nauheim, Stadt	11,2	8,4	5,8	6,2	9,2	22,8
440003	Bad Vilbel, Stadt	17,5	24,2	17,8	17,7	11,0	14,9
440004	Büdingen, Stadt	5,1	4,2	3,8	10,1	9,4	5,7
440005	Butzbach, Friedrich-Ludwig-Weidig-Stadt	8,8	10,0	15,9	9,6	10,4	9,7
440006	Echzell	1,5	5,1	5,9	6,9	12,6	17,0
440007	Florstadt, Stadt	7,4	4,7	8,3	13,7	8,3	9,2
440008	Friedberg (Hessen), Kreisstadt	8,9	12,2	9,1	10,5	6,5	5,3
440009	Gedern, Stadt	8,8	7,8	8,4	7,3	12,2	5,5
440010	Glauburg	14,7	10,5	6,7	2,6	3,7	19,1
440011	Hirzenhain	10,2	6,6	4,1	11,3	1,3	0,9
440012	Karben, Stadt	8,5	11,3	19,3	17,1	9,3	18,2
440013	Kefenrod	9,8	17,8	14,0	14,6	14,2	11,8
440014	Limeshain	17,3	15,9	32,3	22,9	14,8	25,2
440015	Münzenberg, Stadt	9,1	11,4	7,2	13,6	13,2	4,9
440016	Nidda, Stadt	5,7	8,1	7,2	4,2	6,3	9,4
440017	Niddatal, Stadt	7,1	6,0	7,3	13,7	7,7	6,4
440018	Ober-Mörlen	10,1	13,9	12,0	15,4	12,7	17,5
440019	Ortenberg, Stadt	21,1	15,8	9,5	7,2	5,8	5,6
440020	Ranstadt	8,0	5,8	8,7	21,5	22,6	29,3
440021	Reichelsheim (Wetterau), Stadt	15,5	17,5	7,7	4,4	10,0	12,7
440022	Rockenberg	7,5	4,3	11,2	8,2	6,9	8,3
440023	Rosbach v.d. Höhe, Stadt	21,8	7,6	11,9	11,4	15,6	15,9
440024	Wölfersheim	27,3	19,7	22,3	27,0	22,9	18,6
440025	Wöllstadt	2,0	7,1	37,9	20,7	13,6	33,4
531000	Landkreis Gießen, Kreisverwaltung	4,3	5,0	6,2	7,7	6,2	5,2
531001	Allendorf (Lumda), Stadt	16,0	10,9	3,3	16,2	17,5	15,1
531002	Biebertal	13,0	12,3	9,8	16,5	13,8	8,9
531003	Buseck	6,1	13,1	21,3	14,1	10,4	12,5
531004	Fernwald	13,6	5,6	5,9	3,8	7,1	8,1
531005	Gießen, Universitätsstadt	15,4	11,9	7,9	8,0	7,7	10,5
531006	Grünberg, Stadt	16,0	19,7	23,6	20,9	21,1	15,5
531007	Heuchelheim	12,1	7,4	6,5	17,7	18,0	7,4
531008	Hungen, Stadt	22,3	17,4	15,0	8,8	14,9	7,1
531009	Langgöns	13,1	10,7	9,6	10,7	12,7	12,4
531010	Laubach, Stadt	4,1	4,0	2,1	9,3	11,7	14,6
531011	Lich, Stadt	15,3	9,4	9,8	10,2	15,3	11,4



**A.1. Investitionsquote der Kernhaushalte der Gemeinden und Gemeindeverbände  
2013 - 2018 in %**

Schl. Nr.	Gemeinde Gemeindeverbände	2013 <sup>1)</sup>	2014 <sup>1)</sup>	2015 <sup>1)</sup>	2016 <sup>1)</sup>	2017 <sup>1)</sup>	2018 <sup>2)3)</sup>
531012	Linden, Stadt	14,3	12,0	5,1	3,9	8,3	8,8
531013	Lollar, Stadt	7,3	15,7	13,5	6,4	5,5	8,6
531014	Pohlheim, Stadt	4,5	9,1	10,6	7,0	16,6	15,8
531015	Rabenau	11,3	10,9	13,1	10,2	10,4	10,0
531016	Reiskirchen	7,9	7,5	12,8	5,2	10,0	11,6
531017	Staufenberg, Stadt	5,0	8,0	4,5	7,1	12,1	15,1
531018	Wettenberg	11,0	6,0	5,1	11,3	13,6	10,9
532000	Lahn-Dill-Kreis, Kreisverwaltung	12,6	11,9	14,5	13,8	13,7	13,2
532001	Aßlar, Stadt	11,7	12,3	6,8	2,9	8,8	8,1
532002	Bischoffen	10,1	15,2	7,7	12,5	6,8	12,9
532003	Braunfels, Stadt	4,6	4,5	9,1	11,5	4,7	15,1
532004	Breitscheid	9,2	6,1	10,7	12,4	22,9	13,1
532005	Dietzhölztal	3,8	5,2	4,4	3,3	6,7	3,1
532006	Dillenburg, Stadt	6,4	4,9	3,6	7,0	7,7	10,7
532007	Driedorf	12,3	7,2	3,7	1,6	2,7	6,4
532008	Ehringshausen	11,9	11,5	9,8	11,5	11,1	10,7
532009	Eschenburg	5,6	6,4	5,0	6,2	8,6	4,1
532010	Greifenstein	12,9	15,1	14,6	15,3	13,3	12,1
532011	Haiger, Stadt	8,9	13,6	10,8	7,1	11,0	12,3
532012	Herborn, Stadt	7,9	8,5	13,7	17,5	9,5	7,1
532013	Hohenahr	12,5	5,3	5,0	6,4	6,3	13,9
532014	Hüttenberg	18,1	9,4	6,3	15,8	5,9	8,6
532015	Lahnau	15,5	7,6	6,9	8,3	9,7	6,5
532016	Leun, Stadt	4,1	8,7	9,7	5,0	3,6	3,6
532017	Mittenaar	20,2	12,7	13,3	19,8	13,6	9,6
532018	Schöffengrund	7,1	11,5	8,0	7,4	13,0	7,9
532019	Siegbach	9,7	13,2	28,9	21,8	12,8	4,8
532020	Sinn	11,7	13,0	12,4	7,6	7,5	7,2
532021	Solms, Stadt	17,0	7,0	6,2	6,5	5,5	7,4
532022	Waldsolms	23,8	13,2	11,0	16,7	14,9	11,5
532023	Wetzlar, Stadt	12,3	13,1	11,4	12,0	8,9	9,2
533000	Landkreis Limburg-Weilburg, Kreisverwaltung	6,6	5,0	6,0	3,7	4,2	5,3
533001	Beselich	20,4	35,5	22,2	14,7	13,9	18,4
533002	Brechen	22,2	8,7	6,8	9,0	14,1	26,7
533003	Bad Camberg, Stadt	9,9	4,1	3,7	4,7	12,2	17,1
533004	Dornburg	20,4	20,1	15,9	20,3	22,8	17,1
533005	Elbtal	21,0	4,8	7,2	6,8	22,7	28,2
533006	Elz	4,4	5,6	4,4	10,4	14,7	6,6
533007	Hadamar, Stadt	8,4	10,0	6,6	5,7	8,0	11,9
533008	Hünfelden	13,6	11,9	9,6	9,7	13,9	4,4
533009	Limburg a.d. Lahn, Kreisstadt	7,7	7,3	10,6	8,1	8,7	10,3
533010	Löhnberg	18,2	20,2	23,2	20,5	17,5	36,2
533011	Mengerskirchen, Marktflecken	21,3	17,2	13,7	18,6	23,9	21,7
533012	Merenberg, Marktflecken	9,6	9,1	6,2	6,7	12,2	9,4
533013	Runkel, Stadt	34,2	13,8	14,8	7,5	7,9	12,8
533014	Selters (Taunus)	16,1	18,9	12,7	7,1	11,7	9,6
533015	Villmar, Marktflecken	8,4	21,0	12,5	14,8	17,8	16,9
533016	Waldbrunn (Westerwald)	3,8	7,0	8,8	9,8	7,5	11,0
533017	Weilburg, Stadt	10,4	11,1	15,4	14,2	12,9	16,2
533018	Weilmünster, Marktflecken	13,8	11,0	16,4	12,6	10,9	11,3
533019	Weinbach	16,0	9,8	10,7	21,9	17,3	10,2
534000	Landkreis Marburg-Biedenkopf, Kreisverwaltung	8,9	7,6	7,4	7,8	6,4	4,7
534001	Amöneburg, Stadt	12,3	8,0	10,2	11,1	16,4	11,2

**A.1. Investitionsquote der Kernhaushalte der Gemeinden und Gemeindeverbände  
2013 - 2018 in %**

Schl. Nr.	Gemeinde Gemeindeverbände	2013 <sup>1)</sup>	2014 <sup>1)</sup>	2015 <sup>1)</sup>	2016 <sup>1)</sup>	2017 <sup>1)</sup>	2018 <sup>2)3)</sup>
534002	Angelburg	10,4	7,1	6,8	6,6	6,0	4,2
534003	Bad Endbach	6,4	8,0	4,7	4,6	9,3	11,0
534004	Biedenkopf, Stadt	7,9	9,7	8,1	9,0	11,9	15,0
534005	Breidenbach	11,1	7,0	4,3	9,5	11,6	15,1
534006	Cölbe	25,5	14,9	3,2	2,7	5,7	11,7
534007	Dautphetal	11,1	12,4	7,9	7,1	8,8	12,2
534008	Ebsdorfergrund	7,7	9,6	15,7	8,7	23,3	22,2
534009	Fronhausen	11,0	12,5	18,3	6,3	21,4	6,7
534010	Gladenbach, Stadt	10,2	9,6	8,1	3,7	5,9	6,2
534011	Kirchhain, Stadt	14,9	7,2	5,7	7,6	7,7	9,6
534012	Lahntal	15,1	31,6	19,6	7,8	13,4	21,4
534013	Lohra	10,2	11,5	7,5	21,3	5,9	8,4
534014	Marburg, Universitätsstadt	12,9	11,6	15,3	12,0	6,8	7,7
534015	Münchhausen	17,8	7,5	7,3	6,8	13,7	15,0
534016	Neustadt (Hessen), Stadt	7,2	4,2	10,3	7,7	4,5	5,4
534017	Rauschenberg, Stadt	21,8	10,2	7,7	16,4	12,8	12,4
534018	Stadtallendorf, Stadt	10,1	5,3	3,2	3,9	4,7	7,7
534019	Steffenberg	11,9	10,1	9,0	5,1	7,7	6,3
534020	Weimar (Lahn)	4,0	5,2	5,7	8,6	12,5	11,0
534021	Wetter (Hessen), Stadt	6,2	8,3	9,1	22,4	14,1	13,9
534022	Wohratal	9,3	8,5	4,7	11,6	8,5	11,8
535000	Vogelsbergkreis, Kreisverwaltung	4,9	5,7	4,4	5,0	7,1	12,0
535001	Alsfeld, Stadt	5,0	9,3	14,4	17,0	15,5	10,1
535002	Antrifttal	9,1	23,7	3,7	2,7	16,4	11,7
535003	Feldatal	18,5	9,9	14,8	18,1	8,1	8,6
535004	Freiensteinau	24,7	20,3	10,4	5,4	10,1	11,3
535005	Gemünden (Felda)	13,8	9,5	4,7	11,6	15,1	21,6
535006	Grebenau, Stadt	14,1	13,1	13,8	23,0	24,6	25,6
535007	Grebenhain	14,7	13,8	13,3	9,3	20,5	16,9
535008	Herbstein, Stadt	13,8	6,2	7,6	11,0	14,3	11,0
535009	Homburg (Ohm), Stadt	12,0	10,8	8,2	7,1	12,4	11,6
535010	Kirtorf, Stadt	7,7	14,7	13,8	12,5	14,1	18,1
535011	Lauterbach (Hessen), Kreisstadt	9,6	4,6	4,9	11,2	17,7	13,9
535012	Lautertal (Vogelsberg)	14,7	5,7	15,9	15,5	11,7	14,4
535013	Mücke	5,2	6,0	10,1	10,3	11,7	14,4
535014	Romrod, Stadt	10,4	14,3	16,7	21,6	35,1	43,1
535015	Schlitz, Stadt	5,6	7,8	7,5	5,6	6,7	9,2
535016	Schotten, Stadt	10,9	5,9	7,3	10,4	17,7	7,8
535017	Schwalmtal	18,1	28,5	29,4	23,3	23,1	24,9
535018	Ulrichstein, Stadt	11,4	8,6	6,8	6,3	7,3	12,4
535019	Wartenberg	15,2	15,9	11,7	6,6	10,6	3,8
611000	Kassel, documenta-Stadt	9,5	9,9	9,5	7,7	5,8	8,6
631000	Landkreis Fulda, Kreisverwaltung	17,7	9,6	9,3	8,2	9,5	15,3
631001	Bad Salzschlirf	6,5	2,7	22,9	5,3	30,6	13,4
631002	Burghaun, Marktgemeinde	6,0	9,2	2,7	4,4	5,9	4,6
631003	Dipperz	45,7	30,9	31,0	18,2	32,7	31,4
631004	Ebersburg	3,3	3,4	8,1	7,8	18,7	15,5
631005	Ehrenberg (Rhön)	7,8	3,3	10,8	20,1	11,0	15,3
631006	Eichenzell	31,3	19,0	13,9	17,0	20,0	14,3
631007	Eiterfeld, Marktgemeinde	11,4	5,4	11,4	12,9	10,5	12,4
631008	Flieden	17,5	13,3	14,0	17,0	20,3	30,0
631009	Fulda, Stadt	18,3	13,2	15,4	20,3	20,5	27,3
631010	Gersfeld (Rhön), Stadt	7,4	7,8	6,1	8,5	11,3	5,6

**A.1. Investitionsquote der Kernhaushalte der Gemeinden und Gemeindeverbände  
2013 - 2018 in %**

Schl. Nr.	Gemeinde Gemeindeverbände	2013 <sup>1)</sup>	2014 <sup>1)</sup>	2015 <sup>1)</sup>	2016 <sup>1)</sup>	2017 <sup>1)</sup>	2018 <sup>2)3)</sup>
631011	Großenlüder	4,2	7,0	6,0	11,1	12,9	12,9
631012	Hilders	19,0	9,4	12,0	9,3	9,3	10,3
631013	Hofbieber	5,7	9,9	14,6	9,2	13,0	5,0
631014	Hosenfeld	11,7	11,5	24,5	19,6	15,8	6,4
631015	Hünfeld, Konrad-Zuse-Stadt	18,2	9,3	18,5	40,8	50,4	15,5
631016	Kalbach	19,7	12,4	15,2	18,8	23,6	23,5
631017	Künzell	11,6	18,4	14,4	12,5	13,8	17,2
631018	Neuhof	28,9	26,0	18,9	18,1	24,1	22,1
631019	Nüsttal	9,0	6,4	5,4	9,9	14,5	13,7
631020	Petersberg	22,8	21,1	12,3	11,5	21,9	13,1
631021	Poppenhausen (Wasserkuppe)	12,5	14,7	7,7	22,7	17,9	21,4
631022	Rasdorf, Point-Alpha-Gemeinde	11,0	8,7	27,2	22,7	22,0	25,9
631023	Tann (Rhön), Stadt	15,9	12,0	14,3	15,6	10,1	16,4
632000	Landkreis Hersfeld-Rotenburg, Kreisverwaltung	5,5	5,3	4,2	5,1	6,4	5,3
632001	Alheim	11,4	6,4	6,2	11,4	9,8	9,4
632002	Bad Hersfeld, Kreisstadt	12,9	15,4	10,8	15,2	9,2	10,4
632003	Bebra, Stadt	23,3	32,5	15,2	11,8	21,8	18,3
632004	Breitenbach am Herzberg	10,1	9,2	6,8	12,3	10,2	8,8
632005	Cornberg	9,0	9,3	3,0	4,1	12,1	3,9
632006	Friedewald	28,5	17,8	9,2	8,6	17,3	13,8
632007	Hauneck	23,3	29,7	16,8	8,2	7,5	22,3
632008	Haunetal	9,3	17,6	24,4	25,6	21,5	10,8
632009	Heringen (Werra), Stadt	38,9	33,5	24,8	13,4	28,1	16,1
632010	Hohenroda	6,5	9,2	5,4	7,8	6,4	13,8
632011	Kirchheim	1,0	1,1	1,0	0,8	1,6	3,0
632012	Ludwigsau	6,6	8,0	6,9	6,9	9,3	11,4
632013	Nentershausen	12,0	10,1	16,5	5,7	9,5	18,5
632014	Neuenstein	8,5	8,8	9,2	12,0	6,5	13,2
632015	Niederaula, Marktgemeinde	24,4	36,1	31,6	25,5	15,3	17,4
632016	Philippsthal (Werra), Marktgemeinde	18,2	16,2	20,5	21,5	16,6	8,3
632017	Ronshausen	9,6	8,9	9,4	8,9	10,7	4,2
632018	Rotenburg a.d. Fulda, Stadt	9,8	10,9	7,8	3,8	3,5	14,8
632019	Schenklengsfeld	23,7	22,9	21,0	14,7	18,2	32,5
632020	Wildeck	12,9	14,6	19,1	10,3	9,8	4,4
633000	Landkreis Kassel, Kreisverwaltung	5,0	5,1	3,9	3,5	4,3	7,1
633001	Ahnatal	6,1	12,3	8,7	3,0	11,0	12,2
633002	Bad Karlshafen, Stadt	8,7	17,3	7,6	11,4	28,5	42,8
633003	Baunatal, Stadt	14,9	10,4	12,0	11,1	2,9	2,5
633004	Breuna	14,0	28,7	5,4	20,8	11,9	5,6
633005	Calden	39,5	17,1	23,9	13,4	9,0	14,0
633006	Bad Emstal	21,4	6,8	4,4	3,1	28,4	6,7
633007	Espenau	13,2	15,2	12,0	16,2	20,1	12,0
633008	Fuldabrück	13,7	20,2	10,6	11,1	5,9	16,2
633009	Fuldatal	13,8	16,4	13,5	9,3	17,0	26,3
633010	Grebenstein, Stadt	13,6	13,8	8,7	26,4	14,7	14,3
633011	Habichtswald	12,3	6,5	4,3	1,9	19,1	8,1
633012	Helsa	13,0	9,0	6,6	0,6	1,8	5,6
633013	Hofgeismar, Stadt	6,9	16,0	12,6	9,4	7,6	10,3
633014	Immenhausen, Stadt	11,0	13,3	12,4	18,0	18,2	15,3
633015	Kaufungen	16,2	6,0	3,6	3,9	13,4	8,2
633016	Liebenau, Stadt	9,0	12,1	10,1	3,8	9,8	16,8
633017	Lohfelden	20,6	11,6	12,4	14,5	14,6	12,5
633018	Naumburg, Stadt	8,6	3,6	11,7	4,3	4,6	6,0
633019	Nieste	9,9	11,1	3,7	3,4	6,9	2,9

**A.1. Investitionsquote der Kernhaushalte der Gemeinden und Gemeindeverbände  
2013 - 2018 in %**

Schl. Nr.	Gemeinde Gemeindeverbände	2013 <sup>1)</sup>	2014 <sup>1)</sup>	2015 <sup>1)</sup>	2016 <sup>1)</sup>	2017 <sup>1)</sup>	2018 <sup>2)3)</sup>
633020	Niestetal	23,5	19,1	10,2	12,5	20,1	10,6
633021	Oberweser	7,3	9,7	4,8	10,0	14,3	15,4
633022	Reinhardshagen	6,0	27,8	35,1	14,7	12,0	11,0
633023	Schauenburg	7,0	4,7	6,3	8,1	8,2	5,4
633024	Söhrewald	6,2	10,7	3,8	7,9	6,8	10,9
633025	Trendelburg, Stadt	8,2	18,1	7,1	15,1	10,9	16,6
633026	Vellmar, Stadt	6,2	5,5	5,8	5,3	13,0	13,9
633027	Wahlsburg	7,8	29,5	21,5	21,8	12,5	4,4
633028	Wolfhagen, Stadt	13,6	27,6	9,3	10,2	5,5	14,0
633029	Zierenberg, Stadt	10,0	16,3	8,2	12,0	7,7	10,3
634000	Schwalm-Eder-Kreis, Kreisverwaltung	5,8	5,6	6,8	7,7	8,5	8,9
634001	Borken (Hessen), Stadt	5,0	12,9	6,8	3,6	2,1	12,2
634002	Edermünde	14,8	11,9	14,7	7,3	8,4	9,7
634003	Felsberg, Stadt	13,4	15,0	15,0	17,3	19,0	27,2
634004	Frielendorf	14,3	9,0	10,8	6,3	8,4	9,6
634005	Fritzlar, Dom- und Kaiserstadt	9,2	9,3	8,0	7,2	14,1	14,1
634006	Gilserberg	5,4	9,3	8,1	11,3	11,1	20,8
634007	Gudensberg, Stadt	18,3	20,5	12,0	18,4	23,7	26,3
634008	Guxhagen	9,8	13,6	6,8	8,2	10,7	15,2
634009	Homburg (Efze), Reformationsstadt, Kreisstadt	17,2	19,8	20,2	19,8	16,1	20,1
634010	Jesberg	30,8	23,7	30,6	27,2	9,4	13,1
634011	Knüllwald	34,9	29,0	17,6	11,9	14,0	11,6
634012	Körle	32,7	29,5	26,0	12,0	17,7	20,9
634013	Malsfeld	27,5	22,0	15,9	7,8	18,6	10,4
634014	Melsungen, Stadt	9,9	29,3	21,8	7,8	13,5	10,3
634015	Morschen	17,1	14,7	20,8	18,6	6,6	10,8
634016	Neuental	30,7	24,0	7,9	9,8	5,5	7,0
634017	Neukirchen, Stadt	10,0	7,4	2,5	3,6	18,2	16,6
634018	Niederstein, Stadt	5,9	10,5	11,3	19,1	19,8	16,5
634019	Oberaula	18,8	25,0	19,0	14,5	7,7	5,3
634020	Ottrau	41,4	40,0	23,7	28,1	43,3	24,0
634021	Schrecksbach	17,9	34,3	14,5	7,7	3,8	18,8
634022	Schwalmstadt, Stadt	10,8	11,6	10,3	9,5	7,6	8,6
634023	Schwarzenborn, Stadt	15,6	5,2	4,0	21,9	32,7	8,0
634024	Spangenberg, Liebenbachstadt	9,7	11,4	15,3	10,6	6,6	7,9
634025	Wabern	14,3	10,9	13,6	18,1	22,2	32,7
634026	Willingshausen	15,1	15,5	11,0	10,8	8,7	17,1
634027	Bad Zwesten	29,9	13,1	14,2	10,8	16,3	23,6
635000	Landkreis Waldeck-Frankenberg, Kreisverwaltung	8,1	8,6	6,5	4,6	6,5	12,2
635001	Allendorf (Eder)	12,9	12,7	18,6	7,1	11,7	16,8
635002	Bad Arolsen, Stadt	14,2	13,7	4,6	6,2	12,6	13,8
635003	Bad Wildungen, Stadt	14,2	12,1	10,7	17,5	12,2	6,7
635004	Battenberg (Eder), Stadt	11,5	19,5	8,9	14,7	8,7	16,0
635005	Bromskirchen	22,6	16,6	5,3	5,6	3,9	0,8
635006	Burgwald	22,9	10,3	16,9	14,0	15,2	25,2
635007	Diemelsee	20,0	18,2	26,8	21,3	29,7	28,0
635008	Diemelstadt, Stadt	26,2	21,5	23,2	23,1	12,7	18,6
635009	Edertal	17,6	10,7	15,0	9,2	13,1	19,0
635010	Frankenau, Stadt	14,5	9,9	11,3	11,3	27,1	16,2
635011	Frankenberg (Eder), Stadt	6,7	15,6	15,5	17,8	12,3	15,2
635012	Gemünden (Wohra), Stadt	7,9	15,5	33,5	18,0	25,3	17,2
635013	Haina (Kloster)	17,3	9,6	13,9	19,7	7,1	9,3
635014	Hatzfeld (Eder), Stadt	8,4	12,4	2,0	15,0	15,7	12,4
635015	Korbach, Hansestadt, Kreisstadt	12,8	14,8	14,3	8,5	15,7	12,9

**A.1. Investitionsquote der Kernhaushalte der Gemeinden und Gemeindeverbände  
2013 - 2018 in %**

Schl. Nr.	Gemeinde Gemeindeverbände	2013 <sup>1)</sup>	2014 <sup>1)</sup>	2015 <sup>1)</sup>	2016 <sup>1)</sup>	2017 <sup>1)</sup>	2018 <sup>2)3)</sup>
635016	Lichtenfels, Stadt	9,9	11,8	29,3	25,5	8,4	11,4
635017	Rosenthal, Stadt	26,4	19,8	12,1	17,8	8,5	6,1
635018	Twistetal	6,4	16,2	18,6	20,0	15,2	31,3
635019	Vöhl	6,8	5,1	6,9	6,2	3,9	5,3
635020	Volkmarsen, Stadt	22,3	26,0	16,9	9,4	10,5	4,9
635021	Waldeck, Stadt	8,3	11,1	4,3	12,7	11,9	16,7
635022	Willingen (Upland)	24,0	26,0	15,5	12,7	31,3	21,9
636000	Werra-Meißner-Kreis, Kreisverwaltung	4,8	8,6	7,0	8,3	7,7	10,0
636001	Bad Sooden-Allendorf, Stadt	1,9	3,6	4,0	6,4	3,5	5,0
636002	Berkatal	6,2	15,6	12,9	11,8	17,4	12,3
636003	Eschwege, Kreisstadt	12,6	11,1	10,0	6,4	9,0	8,6
636004	Großalmerode, Stadt	10,3	7,0	13,6	9,1	14,8	11,7
636005	Herleshausen	13,3	12,7	5,3	6,8	10,0	13,4
636006	Hessisch Lichtenau, Stadt	17,4	14,8	6,7	3,1	8,5	11,5
636007	Meinhard	7,5	5,4	2,8	4,3	4,1	7,6
636008	Meißner	15,6	9,5	8,9	14,9	12,6	10,7
636009	Neu-Eichenberg	5,8	18,6	9,0	1,9	6,6	1,5
636010	Ringgau	11,2	19,0	8,2	5,1	6,6	17,8
636011	Sontra, Stadt	13,0	4,6	5,6	13,8	11,2	9,4
636012	Waldkappel, Stadt	22,0	13,0	14,0	12,8	14,0	8,2
636013	Wanfried, Stadt	4,3	4,7	4,2	5,1	6,2	7,8
636014	Wehretal	8,3	12,1	2,4	4,8	15,4	13,6
636015	Weißborn	8,0	7,5	0,8	2,1	8,7	3,8
636016	Witzenhausen, Stadt	9,5	4,5	5,5	7,8	4,7	6,5
700000	Verwaltungsausschuss des Landeswohlfahrtsverbandes Hessen	0,9	0,7	0,7	0,7	0,8	0,7

1) Rechnungsergebnisse der Gemeinden und Gemeindeverbände nach doppischer Haushaltssystematik 2013-2017. — 2) Vierteljährliche Kassenergebnisse der Gemeinden und Gemeindeverbände nach doppischer Haushaltssystematik 2018. — 3) Seit 01.01.2018 sind die Gemeinden Beersfelden, Hesseneck, Rothenberg und Sensbachtal in die neue Stadt Oberzent zusammengeschlossen.

**A.2. Personalausgabenquote der Kernhaushalte der Gemeinden und Gemeindeverbände  
2013 - 2018 in %**

Schl. Nr.	Gemeinde Gemeindeverbände	2013 <sup>1)</sup>	2014 <sup>1)</sup>	2015 <sup>1)</sup>	2016 <sup>1)</sup>	2017 <sup>1)</sup>	2018 <sup>2)3)</sup>
	<b>Hessen</b>	<b>22,1</b>	<b>22,8</b>	<b>22,5</b>	<b>22,3</b>	<b>22,5</b>	<b>22,8</b>
411000	Darmstadt, Wissenschaftsstadt	20,6	19,4	19,3	17,3	17,8	18,2
412000	Frankfurt am Main, Stadt	17,1	16,9	16,3	15,9	15,8	16,0
413000	Offenbach am Main, Stadt	14,1	17,2	16,8	16,6	17,1	16,4
414000	Wiesbaden, Landeshauptstadt	20,4	22,4	22,5	23,0	21,5	22,6
431000	Landkreis Bergstrasse, Kreisverwaltung	11,1	11,4	10,1	10,2	10,4	10,4
431001	Abtsteinach	17,8	16,0	17,2	17,1	16,5	19,4
431002	Bensheim, Stadt	11,6	10,2	11,3	11,5	11,7	10,7
431003	Biblis	27,0	27,9	23,9	23,3	26,0	25,1
431004	Birkenau	23,2	23,8	23,2	24,7	23,9	24,8
431005	Bürstadt, Stadt	23,5	24,4	25,8	27,0	20,4	27,0
431006	Einhausen	28,9	29,1	26,9	30,6	25,9	27,9
431007	Fürth	24,5	23,2	23,4	23,4	23,9	23,0
431008	Gorxheimertal	20,9	23,1	26,5	24,6	22,8	25,4
431009	Grasellenbach	28,6	34,5	27,8	29,2	29,5	23,1
431010	Groß-Rohrheim	26,2	27,1	25,2	27,5	23,8	24,5
431011	Heppenheim (Bergstraße), Kreisstadt	24,4	24,8	23,0	19,9	22,5	24,9
431012	Hirschhorn (Neckar), Stadt	30,2	29,2	32,5	32,0	32,8	34,0
431013	Lampertheim, Stadt	26,6	28,9	26,4	28,8	29,9	29,6
431014	Lautertal (Odenwald)	23,7	25,1	23,6	18,6	16,2	13,8
431015	Lindenfels, Stadt	19,4	18,9	18,8	18,5	19,8	19,8
431016	Lorsch, Karolingerstadt	15,9	17,2	19,5	17,6	18,6	18,4
431017	Mörlenbach	22,6	22,8	23,7	24,1	24,8	25,0
431018	Neckarsteinach, Stadt	27,8	28,6	26,2	25,6	22,6	24,7
431019	Rimbach	21,5	20,4	20,6	21,1	20,0	20,1
431020	Viernheim, Stadt	16,0	16,2	15,1	15,2	12,3	15,2
431021	Wald-Michelbach	21,8	20,2	22,8	21,2	20,9	22,8
431022	Zwingenberg, Stadt	24,8	23,6	22,3	23,2	16,8	19,8
432000	Landkreis Darmstadt-Dieburg, Kreisverwaltung	13,7	14,6	14,4	14,1	14,6	13,7
432001	Alsbach-Hähnlein	22,7	22,3	24,2	25,1	19,7	19,4
432002	Babenhausen, Stadt	15,9	15,7	18,3	26,0	24,3	22,3
432003	Bickenbach	18,7	17,8	16,4	16,8	15,9	15,1
432004	Dieburg, Stadt	17,0	15,9	17,8	16,6	16,8	15,1
432005	Eppertshausen	22,0	21,2	13,5	20,9	21,3	22,4
432006	Erzhausen	26,8	29,0	28,2	27,4	29,6	29,3
432007	Fischbachtal	25,5	26,3	24,2	26,4	24,3	24,9
432008	Griesheim, Stadt	27,4	31,0	32,1	32,0	31,7	29,6
432009	Groß-Bieberau, Stadt	22,3	20,0	18,7	18,0	18,3	26,3
432010	Groß-Umstadt, Stadt	30,4	31,9	28,3	29,8	29,5	26,2
432011	Groß-Zimmern	26,5	27,2	24,7	26,6	28,9	30,6
432012	Messel	34,6	35,7	31,0	34,4	35,5	28,5
432013	Modautal	27,2	26,9	28,3	28,8	30,5	28,9
432014	Mühlital	19,2	19,6	20,9	25,4	22,5	25,2
432015	Münster	24,1	25,6	28,3	27,8	26,9	26,3
432016	Ober-Ramstadt, Stadt	20,2	22,8	22,5	23,1	22,7	22,6
432017	Otzberg	30,9	26,3	24,8	24,3	26,9	27,9
432018	Pfungstadt, Stadt	19,8	20,3	25,5	23,2	23,0	22,5
432019	Reinheim, Stadt	25,0	23,2	24,2	26,1	28,1	26,4
432020	Roßdorf	24,3	24,0	23,8	25,3	28,0	26,0
432021	Schaafheim	16,0	14,5	14,7	14,2	15,4	16,0
432022	Seeheim-Jugenheim	30,4	26,9	29,4	30,4	30,6	28,9
432023	Weiterstadt, Stadt	20,1	21,4	21,5	21,9	22,2	28,9

**A.2. Personalausgabenquote der Kernhaushalte der Gemeinden und Gemeindeverbände  
2013 - 2018 in %**

Schl. Nr.	Gemeinde Gemeindeverbände	2013 <sup>1)</sup>	2014 <sup>1)</sup>	2015 <sup>1)</sup>	2016 <sup>1)</sup>	2017 <sup>1)</sup>	2018 <sup>2)3)</sup>
433000	Landkreis Groß-Gerau, Kreisverwaltung	10,3	10,6	14,3	13,3	14,3	14,9
433001	Biebesheim am Rhein	26,3	27,5	28,7	29,1	27,8	28,1
433002	Bischofsheim	32,8	33,1	34,1	32,2	33,1	36,5
433003	Büttelborn	29,7	32,8	34,5	35,6	35,6	35,2
433004	Gernsheim, Schöffersstadt	23,5	18,8	16,9	14,7	19,3	19,8
433005	Ginsheim-Gustavsburg, Stadt	20,1	26,7	24,0	29,6	28,6	28,6
433006	Groß-Gerau, Stadt	28,8	29,5	31,3	25,7	26,5	30,5
433007	Kelsterbach, Stadt	24,6	23,4	27,4	22,6	21,4	19,9
433008	Mörfelden-Walldorf, Stadt	31,1	32,9	31,1	32,6	31,1	31,4
433009	Nauheim	33,2	34,8	33,4	32,9	33,4	31,9
433010	Raunheim, Stadt	23,3	24,5	24,1	24,5	22,1	23,9
433011	Riedstadt, Stadt	30,0	28,4	32,4	33,7	31,3	31,3
433012	Rüsselsheim am Main, Stadt	27,0	26,2	26,8	25,3	24,1	26,8
433013	Stockstadt am Rhein	22,6	28,6	30,5	28,2	29,8	29,9
433014	Trebur	34,5	37,0	35,4	36,7	36,3	35,4
434000	Hochtaunuskreis, Kreisverwaltung	13,0	13,0	12,4	12,3	10,7	12,1
434001	Bad Homburg v.d. Höhe, Stadt	20,7	20,4	16,9	18,2	21,9	22,5
434002	Friedrichsdorf, Stadt	20,8	21,9	21,4	20,4	20,9	20,7
434003	Glashütten	19,6	20,2	20,2	18,7	18,8	17,3
434004	Grävenwiesbach	23,0	22,3	14,0	14,6	13,8	13,1
434005	Königstein im Taunus, Stadt	19,4	19,8	19,6	19,3	20,3	18,6
434006	Kronberg im Taunus, Stadt	17,3	16,8	17,9	16,3	15,0	16,0
434007	Neu-Anspach, Stadt	22,4	24,7	21,9	25,6	24,1	23,8
434008	Oberursel (Taunus), Stadt	18,6	18,2	19,8	19,8	20,3	19,5
434009	Schmitten	19,6	19,3	20,4	19,3	19,0	18,2
434010	Steinbach (Taunus), Stadt	22,0	22,6	20,9	22,3	21,6	20,8
434011	Usingen, Stadt	26,5	24,0	27,0	27,7	23,7	23,7
434012	Wehrheim	24,7	23,7	24,4	23,4	20,8	24,7
434013	Weilrod	26,2	26,9	28,0	27,3	27,9	26,4
435000	Main-Kinzig-Kreis, Kreisverwaltung	11,5	11,6	10,9	10,0	10,0	10,8
435001	Bad Orb, Stadt	11,3	12,2	11,1	11,1	9,7	10,0
435002	Bad Soden-Salmünster, Stadt	17,1	17,6	17,7	16,7	15,3	14,3
435003	Biebergemünd	10,8	8,3	7,4	8,3	11,7	9,1
435004	Birstein	28,3	27,9	28,1	29,7	30,2	28,7
435005	Brachtal	36,1	36,0	34,8	35,7	33,7	34,7
435006	Bruchköbel, Stadt	28,0	29,9	29,0	26,9	27,4	28,4
435007	Erlensee, Stadt	29,4	30,3	29,3	28,5	29,5	30,5
435008	Flörsbachtal	27,9	27,3	28,4	25,9	26,4	25,1
435009	Freigericht	16,7	16,8	17,8	17,7	13,4	17,3
435010	Gelnhausen, Barbarossast., Krst.	19,2	19,2	20,1	19,6	20,7	20,7
435011	Großkrotzenburg	30,8	28,2	27,7	26,5	24,2	26,6
435012	Gründau	25,2	26,1	26,0	26,4	24,6	21,5
435013	Hammersbach	33,6	30,4	30,2	32,7	31,7	28,8
435014	Hanau, Brüder-Grimm-Stadt	17,7	16,9	16,7	17,4	17,1	15,9
435015	Hasselroth	28,5	30,0	29,2	29,5	30,0	31,4
435016	Jossgrund	31,0	30,9	30,7	27,2	28,9	23,0
435017	Langenselbold, Stadt	28,4	27,8	26,4	23,3	25,1	26,8
435018	Linsengericht	23,3	24,9	25,9	25,7	27,0	26,5
435019	Maintal, Stadt	24,9	25,1	23,9	24,5	23,3	25,3
435020	Neuberg	30,6	29,9	31,5	33,4	31,4	29,9
435021	Nidderau, Stadt	27,2	28,0	28,8	30,5	29,3	31,0
435022	Niederdorfelden	31,9	26,2	30,0	29,1	31,6	28,0
435023	Rodenbach	31,3	33,1	32,3	32,7	31,6	31,7

**A.2. Personalausgabenquote der Kernhaushalte der Gemeinden und Gemeindeverbände  
2013 - 2018 in %**

Schl. Nr.	Gemeinde Gemeindeverbände	2013 <sup>1)</sup>	2014 <sup>1)</sup>	2015 <sup>1)</sup>	2016 <sup>1)</sup>	2017 <sup>1)</sup>	2018 <sup>2)3)</sup>
435024	Ronneburg	23,2	24,6	28,7	30,3	31,4	32,6
435025	Schlüchtern, Stadt	23,4	23,9	26,1	23,0	25,2	22,0
435026	Schöneck	28,4	28,7	28,0	29,3	26,8	27,0
435027	Sinntal	25,4	26,4	26,2	27,4	27,5	25,8
435028	Steinau an der Straße, Brüder-Grimm-Stadt	17,6	18,5	17,9	17,3	19,1	17,4
435029	Wächtersbach, Stadt	27,8	28,2	29,8	21,4	26,1	22,9
436000	Main-Taunus-Kreis, Kreisverwaltung	13,9	13,9	13,3	13,5	15,4	15,7
436001	Bad Soden am Taunus, Stadt	17,8	15,6	18,7	18,8	19,7	17,7
436002	Eppstein, Stadt	20,8	22,9	24,5	23,7	23,9	23,1
436003	Eschborn, Stadt	11,2	15,7	16,4	13,6	14,5	12,2
436004	Flörsheim am Main, Stadt	28,2	28,3	23,8	28,7	32,2	26,3
436005	Hattersheim am Main, Stadt	31,0	31,7	30,0	29,7	30,1	27,6
436006	Hochheim am Main, Stadt	21,9	20,6	20,6	19,9	19,1	18,2
436007	Hofheim am Taunus, Kreisstadt	17,2	16,5	16,9	16,7	16,2	15,0
436008	Kelkheim (Taunus), Stadt	17,2	17,1	17,0	17,8	16,8	18,1
436009	Kriftel	17,7	17,4	16,2	14,7	16,5	15,7
436010	Liederbach am Taunus	21,6	21,4	22,2	21,4	21,0	22,5
436011	Schwalbach am Taunus, Stadt	19,9	16,9	17,9	13,0	12,3	13,1
436012	Sulzbach (Taunus)	23,2	19,6	21,0	21,7	20,9	17,4
437000	Odenwaldkreis, Kreisverwaltung	14,7	14,7	14,8	15,1	16,1	17,3
437001	Bad König, Stadt	21,2	21,1	21,1	21,2	21,0	18,7
437002	Beerfelden, Stadt <sup>3)</sup>	25,8	26,6	26,4	25,0	23,6	—
437003	Brensbach	28,6	27,1	28,3	26,8	26,8	24,7
437004	Breuberg, Stadt	24,3	26,7	28,0	25,3	23,0	24,7
437005	Brombachtal	16,4	15,5	14,2	13,9	14,1	15,7
437006	Erbach, Kreisstadt	25,8	25,5	24,5	25,8	21,9	22,9
437007	Fränkisch-Crumbach	19,0	19,2	19,2	20,2	17,6	16,9
437008	Hesseneck <sup>3)</sup>	32,4	33,4	28,8	29,8	27,5	—
437009	Höchst i. Odw.	31,5	29,9	32,3	29,9	28,5	30,3
437010	Lützelbach	23,6	22,7	23,3	22,7	21,2	21,2
437011	Michelstadt, Stadt	20,1	20,4	21,5	20,8	20,0	20,6
437012	Mossautal	26,1	28,8	28,2	29,6	30,2	33,3
437013	Reichelsheim (Odenwald)	23,0	22,4	22,0	23,0	21,7	21,9
437014	Rothenberg <sup>3)</sup>	25,5	25,4	23,1	23,2	22,8	—
437015	Sensbachtal <sup>3)</sup>	26,4	29,3	29,6	25,6	28,4	—
437016	Oberzent, Stadt <sup>3)</sup>	—	—	—	—	—	25,0
438000	Landkreis Offenbach, Kreisverwaltung	8,8	8,9	8,8	8,8	8,9	9,1
438001	Dietzenbach, Kreisstadt	30,0	26,1	27,2	28,3	30,8	31,0
438002	Dreieich, Stadt	24,7	22,7	20,6	21,1	20,2	21,2
438003	Egelsbach	30,7	27,9	29,6	32,4	32,9	33,3
438004	Hainburg	16,8	17,5	17,2	16,7	15,8	15,9
438005	Heusenstamm, Stadt	23,8	25,9	25,7	23,2	25,8	24,3
438006	Langen (Hessen), Stadt	31,6	30,2	30,5	30,3	28,2	29,3
438007	Mainhausen	29,2	22,0	21,7	23,3	23,8	22,9
438008	Mühlheim am Main, Stadt	29,6	29,5	29,4	27,5	28,6	24,5
438009	Neu-Isenburg, Stadt	17,8	18,0	19,7	19,2	18,5	19,2
438010	Obertshausen, Stadt	27,3	27,5	27,3	27,7	26,0	26,4
438011	Rodgau, Stadt	24,6	23,3	25,4	25,2	25,2	25,6
438012	Rödermark, Stadt	28,7	28,2	28,4	27,7	27,4	28,1
438013	Seligenstadt, Stadt	18,6	18,5	19,3	20,1	19,1	18,6
439000	Rheingau-Taunus-Kreis, Kreisverwaltung	14,9	15,7	13,5	14,1	15,2	15,0
439001	Aarbergen	31,3	30,6	28,8	27,0	27,5	23,9



**A.2. Personalausgabenquote der Kernhaushalte der Gemeinden und Gemeindeverbände  
2013 - 2018 in %**

Schl. Nr.	Gemeinde Gemeindeverbände	2013 <sup>1)</sup>	2014 <sup>1)</sup>	2015 <sup>1)</sup>	2016 <sup>1)</sup>	2017 <sup>1)</sup>	2018 <sup>2)3)</sup>
439002	Bad Schwalbach, Kreisstadt	21,9	22,7	22,7	20,3	21,5	24,8
439003	Eltville am Rhein, Stadt	16,7	17,9	15,4	15,8	16,2	15,3
439004	Geisenheim, Hochschulstadt	20,8	20,6	21,3	20,1	19,7	19,5
439005	Heidenrod	31,6	31,3	32,2	32,8	32,7	29,7
439006	Hohenstein	32,5	35,8	32,4	35,5	35,9	38,7
439007	Hünstetten	28,8	28,2	27,4	31,1	28,7	31,6
439008	Idstein, Stadt	20,5	21,1	20,8	19,8	21,2	21,5
439009	Kiedrich	19,3	25,9	23,0	21,7	21,6	22,0
439010	Lorch, Stadt	17,2	23,0	26,0	21,8	22,7	23,2
439011	Niedernhausen	24,9	27,5	27,9	29,8	31,0	28,8
439012	Oestrich-Winkel, Stadt	21,9	19,5	19,2	20,4	20,7	20,0
439013	Rüdesheim am Rhein, Stadt	18,3	15,6	17,0	16,2	16,7	16,0
439014	Schlangenbad	19,5	19,5	18,8	16,0	18,8	14,9
439015	Taunusstein, Stadt	18,9	19,5	21,4	21,7	21,0	20,3
439016	Waldems	27,8	31,6	26,8	28,8	28,4	29,5
439017	Walluf	25,2	22,5	18,7	17,2	17,3	25,2
440000	Wetteraukreis, Kreisverwaltung	12,7	16,1	15,8	15,7	16,5	17,5
440001	Altenstadt	31,6	33,1	27,5	30,0	29,1	32,2
440002	Bad Nauheim, Stadt	29,1	30,1	31,7	30,0	28,6	23,9
440003	Bad Vilbel, Stadt	20,7	22,8	22,2	22,4	24,8	23,4
440004	Büdingen, Stadt	25,8	27,8	27,0	24,4	25,5	26,7
440005	Butzbach, Friedrich-Ludwig-Weidig-Stadt	26,4	29,0	26,5	27,1	26,4	27,5
440006	Echzell	27,7	26,2	25,4	25,3	23,5	21,6
440007	Florstadt, Stadt	28,0	29,5	30,4	29,9	33,0	30,5
440008	Friedberg (Hessen), Kreisstadt	30,2	30,0	30,4	28,9	30,9	28,8
440009	Gedern, Stadt	23,2	23,5	22,1	24,8	24,2	25,3
440010	Glauburg	28,2	29,6	31,6	32,9	33,8	27,8
440011	Hirzenhain	27,5	29,0	30,2	29,0	30,9	32,2
440012	Karben, Stadt	21,0	21,5	19,5	21,3	20,6	21,1
440013	Kefenrod	27,6	29,3	27,0	25,5	23,5	23,8
440014	Limeshain	27,2	28,3	23,8	29,2	32,9	29,1
440015	Münzenberg, Stadt	32,4	32,1	33,5	32,4	32,0	34,6
440016	Nidda, Stadt	25,8	26,5	28,2	28,2	28,1	26,3
440017	Niddatal, Stadt	26,7	25,4	26,9	26,5	29,3	24,0
440018	Ober-Mörlen	17,4	18,9	19,3	19,0	19,1	18,3
440019	Ortenberg, Stadt	20,8	23,6	26,4	28,5	28,7	30,9
440020	Ranstadt	29,5	29,7	29,0	26,4	25,4	23,8
440021	Reichelsheim (Wetterau), Stadt	22,2	23,1	26,3	27,9	26,6	27,4
440022	Rockenberg	26,4	27,0	23,1	24,3	25,2	22,0
440023	Rosbach v.d. Höhe, Stadt	26,6	36,0	33,8	33,7	31,0	31,2
440024	Wölfersheim	20,6	24,1	23,0	23,5	26,1	27,1
440025	Wöllstadt	25,3	23,2	18,2	22,6	25,5	20,6
531000	Landkreis Gießen, Kreisverwaltung	12,8	13,0	12,2	11,8	12,8	13,2
531001	Allendorf (Lumda), Stadt	20,1	21,9	23,4	19,6	18,6	18,2
531002	Biebertal	21,6	22,3	22,8	20,3	21,7	23,1
531003	Buseck	27,4	25,2	21,4	24,3	25,2	25,8
531004	Fernwald	27,6	32,8	32,8	34,8	33,5	33,9
531005	Gießen, Universitätsstadt	24,8	24,9	25,1	27,1	27,2	27,6
531006	Grünberg, Stadt	25,2	25,8	24,6	25,4	25,1	26,6
531007	Heuchelheim	25,2	31,0	32,0	30,4	26,6	31,3
531008	Hungen, Stadt	19,9	21,0	25,8	25,5	23,3	25,7
531009	Langgöns	28,3	30,3	29,5	30,2	29,9	30,7
531010	Laubach, Stadt	17,2	17,2	17,8	15,2	14,9	9,6
531011	Lich, Stadt	23,0	25,6	25,0	24,0	21,8	23,6

**A.2. Personalausgabenquote der Kernhaushalte der Gemeinden und Gemeindeverbände  
2013 - 2018 in %**

Schl. Nr.	Gemeinde Gemeindeverbände	2013 <sup>1)</sup>	2014 <sup>1)</sup>	2015 <sup>1)</sup>	2016 <sup>1)</sup>	2017 <sup>1)</sup>	2018 <sup>2)3)</sup>
531012	Linden, Stadt	23,1	24,6	25,6	24,2	24,4	23,0
531013	Lollar, Stadt	28,5	27,9	25,2	30,7	31,1	31,0
531014	Pohlheim, Stadt	25,5	26,6	25,8	28,1	24,4	24,0
531015	Rabenau	28,9	30,2	30,2	32,3	31,9	33,2
531016	Reiskirchen	28,2	30,5	27,9	29,2	26,1	23,2
531017	Staufenberg, Stadt	33,2	34,4	34,1	31,8	15,6	30,7
531018	Wettenberg	30,5	32,1	32,9	32,3	30,1	30,8
532000	Lahn-Dill-Kreis, Kreisverwaltung	15,5	15,6	14,7	14,5	15,1	15,8
532001	Aßlar, Stadt	25,7	25,7	29,5	33,7	31,0	31,6
532002	Bischoffen	25,1	24,1	25,4	25,0	27,7	24,6
532003	Braunfels, Stadt	32,6	32,9	30,1	29,3	32,0	29,1
532004	Breitscheid	27,7	31,7	29,4	28,3	24,5	27,6
532005	Dietzhölztal	12,2	13,9	10,1	12,7	12,1	12,3
532006	Dillenburg, Stadt	24,6	24,3	24,4	23,3	23,1	22,9
532007	Driedorf	21,9	23,8	23,4	23,6	24,0	23,2
532008	Ehringshausen	29,6	28,8	31,6	29,3	30,2	29,6
532009	Eschenburg	19,2	18,6	18,8	18,8	18,3	19,6
532010	Greifenstein	25,8	23,5	25,2	24,1	24,5	25,6
532011	Haiger, Stadt	23,6	22,7	23,8	25,1	22,2	23,6
532012	Herborn, Stadt	21,8	22,9	19,1	17,4	23,9	21,4
532013	Hohenahr	29,0	33,8	34,3	33,3	34,3	30,9
532014	Hüttenberg	25,6	29,1	29,2	27,1	30,9	29,4
532015	Lahnau	26,4	29,2	29,3	30,0	29,9	31,1
532016	Leun, Stadt	34,7	33,2	30,3	33,9	33,6	35,7
532017	Mittenaar	16,1	18,2	17,9	17,3	17,3	18,0
532018	Schöffengrund	30,5	29,8	26,3	28,7	26,3	28,7
532019	Siegbach	28,7	29,0	22,2	24,3	25,6	22,5
532020	Sinn	19,8	18,3	19,9	21,5	18,9	18,9
532021	Solms, Stadt	23,4	28,1	30,6	32,7	34,0	28,2
532022	Waldsolms	26,4	30,4	31,2	29,8	29,8	30,1
532023	Wetzlar, Stadt	30,8	31,0	32,0	30,1	30,3	28,5
533000	Landkreis Limburg-Weilburg, Kreisverwaltung	16,3	17,0	16,4	15,9	16,5	16,6
533001	Beselich	18,4	15,0	19,7	21,4	21,7	20,4
533002	Brechen	22,1	25,8	26,9	24,9	25,2	22,3
533003	Bad Camberg, Stadt	25,1	26,4	26,5	26,6	25,4	17,0
533004	Dornburg	17,7	16,8	18,9	14,6	16,9	17,4
533005	Elbtal	25,9	32,2	31,4	31,4	26,3	25,1
533006	Elz	26,7	24,7	27,2	24,4	23,9	26,2
533007	Hadamar, Stadt	17,9	18,8	18,3	18,0	17,4	16,2
533008	Hünfelden	26,5	27,6	29,1	28,6	23,0	34,3
533009	Limburg a.d. Lahn, Kreisstadt	21,6	21,5	20,8	20,1	19,6	19,0
533010	Löhnberg	28,4	26,2	26,8	27,7	25,9	23,6
533011	Mengerskirchen, Marktflecken	18,0	16,2	18,9	18,3	16,7	16,8
533012	Merenberg, Marktflecken	28,6	30,3	30,6	32,4	31,3	34,4
533013	Runkel, Stadt	14,0	18,2	18,3	20,0	19,7	19,6
533014	Selters (Taunus)	14,3	16,2	14,2	16,1	14,9	15,5
533015	Villmar, Marktflecken	22,1	20,2	20,2	20,4	18,1	23,6
533016	Waldbrunn (Westerwald)	21,8	20,9	20,6	20,4	20,9	19,5
533017	Weilburg, Stadt	27,1	27,3	24,3	24,3	23,2	22,2
533018	Weilmünster, Marktflecken	26,1	25,7	23,4	25,3	24,6	24,8
533019	Weinbach	18,1	20,5	19,8	15,1	16,5	16,9
534000	Landkreis Marburg-Biedenkopf, Kreisverwaltung	15,8	16,0	15,7	15,7	16,1	16,7
534001	Amöneburg, Stadt	16,0	16,0	16,1	17,0	15,7	16,7

**A.2. Personalausgabenquote der Kernhaushalte der Gemeinden und Gemeindeverbände  
2013 - 2018 in %**

Schl. Nr.	Gemeinde Gemeindeverbände	2013 <sup>1)</sup>	2014 <sup>1)</sup>	2015 <sup>1)</sup>	2016 <sup>1)</sup>	2017 <sup>1)</sup>	2018 <sup>2)3)</sup>
534002	Angelburg	22,2	25,3	25,1	24,9	25,1	25,5
534003	Bad Endbach	20,5	20,5	22,0	23,8	21,5	20,5
534004	Biedenkopf, Stadt	16,7	16,8	14,2	16,2	15,9	15,0
534005	Breidenbach	18,0	17,0	11,8	17,4	15,7	14,4
534006	Cölbe	15,8	20,1	24,1	23,8	22,1	21,7
534007	Dautphetal	22,4	21,8	23,2	20,3	20,8	18,2
534008	Ebsdorfergrund	20,9	21,4	17,3	24,0	19,6	18,7
534009	Fronhausen	16,3	16,3	16,3	18,0	14,4	14,5
534010	Gladenbach, Stadt	16,7	16,6	16,7	15,5	16,2	15,3
534011	Kirchhain, Stadt	22,3	26,0	26,4	24,6	24,4	23,1
534012	Lahntal	11,8	10,3	11,8	13,6	12,6	12,0
534013	Lohra	15,9	15,9	16,3	14,3	18,1	16,2
534014	Marburg, Universitätsstadt	22,0	23,6	21,5	23,8	26,1	24,4
534015	Münchhausen	18,0	20,0	20,2	21,6	19,5	19,3
534016	Neustadt (Hessen), Stadt	28,8	29,2	27,4	27,8	27,3	25,9
534017	Rauschenberg, Stadt	22,0	26,7	27,4	23,5	25,1	24,0
534018	Stadtallendorf, Stadt	10,4	17,2	10,7	13,0	14,1	13,6
534019	Steffenberg	16,4	17,4	18,2	17,5	18,3	17,2
534020	Weimar (Lahn)	27,0	27,8	26,4	24,2	23,5	24,2
534021	Wetter (Hessen), Stadt	19,4	19,7	20,8	17,6	20,2	19,3
534022	Wohratal	19,5	21,3	21,6	19,7	22,9	19,0
535000	Vogelsbergkreis, Kreisverwaltung	19,9	21,1	21,6	20,2	20,4	20,1
535001	Alsfeld, Stadt	24,2	23,5	22,9	21,8	21,5	24,9
535002	Antrifttal	17,7	13,0	18,4	18,5	16,0	16,2
535003	Feldatal	21,5	20,9	21,3	20,0	23,7	20,9
535004	Freiensteinau	21,6	21,2	27,0	30,2	27,8	28,3
535005	Gemünden (Felda)	28,5	29,9	32,5	30,8	29,9	27,0
535006	Grebenau, Stadt	29,9	30,2	28,3	26,2	26,2	24,6
535007	Grebenhain	26,6	27,7	27,8	27,4	26,0	23,6
535008	Herbstein, Stadt	16,7	20,1	20,6	19,3	18,3	17,2
535009	Homburg (Ohm), Stadt	29,4	29,2	30,9	31,3	29,0	28,1
535010	Kirtorf, Stadt	20,1	18,3	20,6	20,5	19,2	17,2
535011	Lauterbach (Hessen), Kreisstadt	27,4	28,4	29,3	26,9	24,3	24,9
535012	Lautertal (Vogelsberg)	19,6	20,1	18,2	18,0	17,4	17,1
535013	Mücke	26,4	26,4	23,1	26,3	24,2	25,2
535014	Romrod, Stadt	17,9	16,8	16,3	15,7	12,6	10,9
535015	Schlitz, Stadt	22,5	22,6	22,1	24,2	23,5	20,9
535016	Schotten, Stadt	23,7	26,3	27,4	27,1	24,6	26,5
535017	Schwalmtal	20,8	18,5	18,5	21,8	23,5	21,0
535018	Ulrichstein, Stadt	24,5	25,0	25,7	25,8	26,0	23,2
535019	Wartenberg	18,4	18,0	19,4	18,9	18,4	19,5
611000	Kassel, documenta-Stadt	20,9	22,7	22,1	22,4	22,8	23,4
631000	Landkreis Fulda, Kreisverwaltung	14,6	16,3	16,3	15,7	16,0	14,5
631001	Bad Salzschlirf	27,8	22,5	18,8	17,0	16,2	18,0
631002	Burghaun, Marktgemeinde	16,4	20,6	22,1	25,4	26,4	29,4
631003	Dipperz	16,4	22,5	22,2	29,2	24,9	24,3
631004	Ebersburg	19,4	21,8	22,6	23,7	21,5	22,4
631005	Ehrenberg (Rhön)	28,8	29,1	26,9	25,9	28,9	27,1
631006	Eichenzell	20,0	24,1	24,1	25,1	24,1	23,2
631007	Eiterfeld, Marktgemeinde	19,3	25,1	22,3	21,6	23,4	24,1
631008	Flieden	20,0	21,4	20,2	20,1	19,3	15,8
631009	Fulda, Stadt	24,9	28,5	27,0	26,4	25,1	25,1
631010	Gersfeld (Rhön), Stadt	23,6	24,1	26,0	24,0	23,1	23,9

**A.2. Personalausgabenquote der Kernhaushalte der Gemeinden und Gemeindeverbände  
2013 - 2018 in %**

Schl. Nr.	Gemeinde Gemeindeverbände	2013 <sup>1)</sup>	2014 <sup>1)</sup>	2015 <sup>1)</sup>	2016 <sup>1)</sup>	2017 <sup>1)</sup>	2018 <sup>2)3)</sup>
631011	Großenlüder	23,5	23,2	23,6	23,0	22,7	21,9
631012	Hilders	13,7	17,4	18,2	18,9	17,9	16,8
631013	Hofbieber	26,2	28,5	25,4	28,5	27,2	29,8
631014	Hosenfeld	26,6	26,0	24,8	25,9	27,5	29,7
631015	Hünfeld, Konrad-Zuse-Stadt	2,4	16,4	13,8	8,2	9,4	15,2
631016	Kalbach	14,4	16,5	16,2	15,6	15,5	15,1
631017	Künzell	26,2	25,0	26,2	27,6	27,6	26,3
631018	Neuhof	15,6	16,8	18,5	20,3	19,8	22,0
631019	Nüsttal	18,3	17,7	20,4	18,5	18,3	18,7
631020	Petersberg	19,7	21,2	24,2	24,9	21,6	24,8
631021	Poppenhausen (Wasserkuppe)	26,4	26,4	28,3	22,7	24,3	21,8
631022	Rasdorf, Point-Alpha-Gemeinde	16,4	16,1	12,8	12,1	16,7	13,8
631023	Tann (Rhön), Stadt	20,3	22,8	21,7	21,7	22,7	21,0
632000	Landkreis Hersfeld-Rotenburg, Kreisverwaltung	21,0	21,1	21,5	18,0	19,4	20,9
632001	Alheim	29,1	32,6	32,4	29,8	32,2	31,6
632002	Bad Hersfeld, Kreisstadt	28,4	30,7	30,9	28,9	36,3	32,2
632003	Bebra, Stadt	24,5	21,4	27,2	24,0	24,8	25,0
632004	Breitenbach am Herzberg	31,4	32,2	34,6	35,9	36,4	36,4
632005	Cornberg	33,0	33,5	35,8	40,0	35,0	35,9
632006	Friedewald	21,9	26,6	28,2	30,4	26,7	27,2
632007	Hauneck	25,2	24,9	28,9	33,2	36,0	30,3
632008	Haunetal	25,9	26,6	25,6	24,5	26,4	30,4
632009	Heringen (Werra), Stadt	13,3	16,4	21,0	24,2	22,6	28,0
632010	Hohenroda	22,2	23,6	21,8	22,3	16,4	20,8
632011	Kirchheim	22,7	33,4	32,1	25,4	30,3	26,4
632012	Ludwigsau	32,2	31,0	31,4	34,2	34,6	32,2
632013	Nentershausen	20,2	22,0	20,1	23,4	22,5	18,8
632014	Neuenstein	25,6	27,2	27,4	27,8	28,4	25,2
632015	Niederaula, Marktgemeinde	16,3	14,1	15,0	16,1	18,5	16,1
632016	Philippsthal (Werra), Marktgemeinde	9,0	11,9	14,8	14,1	13,9	26,6
632017	Ronshausen	22,3	22,9	23,0	24,3	20,9	22,1
632018	Rotenburg a.d. Fulda, Stadt	30,0	30,1	31,7	28,4	26,2	20,8
632019	Schenklengsfeld	24,7	24,4	26,8	29,9	29,1	23,3
632020	Wildeck	19,9	20,0	19,2	20,9	19,4	11,6
633000	Landkreis Kassel, Kreisverwaltung	21,1	20,5	20,0	18,8	20,2	20,0
633001	Ahnatal	33,2	31,5	33,5	37,5	34,6	33,7
633002	Bad Karlshafen, Stadt	21,2	21,0	18,3	17,6	16,0	12,3
633003	Baunatal, Stadt	20,3	20,7	22,7	28,8	30,4	31,0
633004	Breuna	29,6	24,1	29,7	23,5	28,4	29,1
633005	Calden	16,0	21,9	19,7	21,8	22,6	19,8
633006	Bad Emstal	15,6	18,1	18,2	24,8	17,7	20,4
633007	Espenau	29,3	27,6	27,5	26,7	25,8	28,1
633008	Fuldabrück	27,7	27,7	27,4	29,2	31,0	29,6
633009	Fulda	28,0	27,1	30,4	33,5	30,6	36,0
633010	Grebenstein, Stadt	30,6	30,4	31,2	24,8	31,6	31,3
633011	Habichtswald	29,1	30,7	34,7	33,4	27,7	30,1
633012	Helsa	19,0	20,1	21,4	23,2	21,8	21,5
633013	Hofgeismar, Stadt	32,2	27,5	23,8	30,7	30,7	29,5
633014	Immenhausen, Stadt	22,3	22,3	16,7	15,9	21,3	21,3
633015	Kaufungen	29,1	34,3	34,3	34,0	30,6	32,8
633016	Liebenau, Stadt	24,0	27,2	28,4	28,8	28,7	29,3
633017	Lohfelden	24,9	26,8	29,0	27,9	28,0	28,2
633018	Naumburg, Stadt	22,3	23,4	22,7	22,7	23,2	21,8
633019	Nieste	34,4	36,5	39,1	40,9	39,5	40,1

**A.2. Personalausgabenquote der Kernhaushalte der Gemeinden und Gemeindeverbände  
2013 - 2018 in %**

Schl. Nr.	Gemeinde Gemeindeverbände	2013 <sup>1)</sup>	2014 <sup>1)</sup>	2015 <sup>1)</sup>	2016 <sup>1)</sup>	2017 <sup>1)</sup>	2018 <sup>2)3)</sup>
633020	Niestetal	26,3	30,1	33,2	30,9	27,8	30,3
633021	Oberweser	21,0	21,8	22,1	20,9	20,5	20,2
633022	Reinhardshagen	30,2	24,1	22,6	29,5	30,2	31,9
633023	Schauenburg	31,8	35,4	33,1	35,4	34,7	36,9
633024	Söhrewald	36,2	32,8	34,8	35,2	33,6	31,7
633025	Trendelburg, Stadt	24,6	33,1	37,3	34,6	36,4	33,8
633026	Vellmar, Stadt	32,7	34,9	34,6	34,6	32,7	31,8
633027	Wahlsburg	29,9	24,6	26,5	28,5	31,3	32,8
633028	Wolfhagen, Stadt	27,9	23,4	29,2	29,2	30,3	28,8
633029	Zierenberg, Stadt	29,1	27,1	29,9	30,4	31,2	30,8
634000	Schwalm-Eder-Kreis, Kreisverwaltung	22,0	21,6	20,3	19,0	19,5	20,0
634001	Borken (Hessen), Stadt	35,3	30,5	34,0	36,3	37,0	32,7
634002	Edermünde	25,8	27,4	26,5	30,2	29,6	30,2
634003	Felsberg, Stadt	27,4	28,2	26,6	28,9	29,0	25,2
634004	Frielendorf	20,4	22,9	22,5	25,0	24,7	23,6
634005	Fritzlar, Dom- und Kaiserstadt	20,5	20,4	21,3	20,3	18,7	18,3
634006	Gilserberg	31,2	31,0	30,8	31,9	32,5	28,6
634007	Gudensberg, Stadt	28,6	29,0	33,3	31,4	29,8	28,9
634008	Guxhagen	29,6	28,1	30,3	30,5	28,5	23,9
634009	Homburg (Efze), Reformationsstadt, Kreisstadt	26,9	23,3	25,4	25,0	25,7	23,8
634010	Jesberg	22,1	24,8	23,6	24,4	30,9	32,5
634011	Knüllwald	18,7	19,9	23,8	25,7	27,4	26,8
634012	Körle	23,8	23,6	25,4	32,0	33,2	31,9
634013	Malsfeld	25,4	25,7	27,3	28,8	30,9	32,0
634014	Melsungen, Stadt	23,2	19,9	23,1	26,0	24,1	27,8
634015	Morschen	22,4	23,7	20,6	24,0	29,0	25,3
634016	Neuental	23,4	24,3	29,9	30,6	33,5	32,2
634017	Neukirchen, Stadt	24,8	25,6	24,6	26,0	22,1	23,0
634018	Niederstein, Stadt	25,0	23,9	24,6	25,1	23,2	26,0
634019	Oberaula	20,4	20,8	20,8	21,1	22,4	23,2
634020	Ottrau	18,1	19,6	24,8	26,0	21,0	28,3
634021	Schrecksbach	27,8	24,6	28,4	32,0	32,7	29,9
634022	Schwalmstadt, Stadt	30,3	29,9	29,9	30,6	30,3	30,2
634023	Schwarzenborn, Stadt	18,9	21,0	20,4	14,7	15,7	16,7
634024	Spangenberg, Liebenbachstadt	23,3	23,9	24,4	25,6	26,3	26,0
634025	Wabern	27,1	28,2	29,3	30,1	29,6	25,8
634026	Willingshausen	23,4	22,2	23,2	26,7	28,9	28,2
634027	Bad Zwesten	23,5	28,5	27,9	29,1	26,7	24,1
635000	Landkreis Waldeck-Frankenberg, Kreisverwaltung	16,6	17,4	16,7	15,5	15,4	18,7
635001	Allendorf (Eder)	9,5	9,4	4,3	2,3	2,6	3,1
635002	Bad Arolsen, Stadt	23,6	24,3	25,2	24,5	22,8	23,1
635003	Bad Wildungen, Stadt	30,5	31,4	31,8	28,7	30,0	29,9
635004	Battenberg (Eder), Stadt	11,8	13,0	13,4	13,2	14,7	13,3
635005	Bromskirchen	25,6	30,5	29,3	28,6	26,0	26,8
635006	Burgwald	14,3	15,4	14,0	12,9	15,5	12,5
635007	Diemelsee	13,1	13,1	11,8	12,7	11,5	12,6
635008	Diemelstadt, Stadt	24,5	26,3	23,5	24,9	28,1	26,9
635009	Edertal	20,5	21,3	20,5	22,3	20,6	18,4
635010	Frankenau, Stadt	18,5	21,0	20,7	19,2	16,2	18,6
635011	Frankenberg (Eder), Stadt	15,9	14,8	14,3	13,3	14,1	13,2
635012	Gemünden (Wohra), Stadt	20,3	17,9	12,8	16,6	16,2	15,5
635013	Haina (Kloster)	25,5	28,9	26,8	25,6	30,7	31,1
635014	Hatzfeld (Eder), Stadt	18,6	18,2	19,9	16,6	15,5	16,0
635015	Korbach, Hansestadt, Kreisstadt	25,8	24,4	25,1	24,3	22,6	21,3

**A.2. Personalausgabenquote der Kernhaushalte der Gemeinden und Gemeindeverbände  
2013 - 2018 in %**

Schl. Nr.	Gemeinde Gemeindeverbände	2013 <sup>1)</sup>	2014 <sup>1)</sup>	2015 <sup>1)</sup>	2016 <sup>1)</sup>	2017 <sup>1)</sup>	2018 <sup>2)3)</sup>
635016	Lichtenfels, Stadt	19,3	16,5	13,4	13,0	15,0	15,9
635017	Rosenthal, Stadt	21,3	29,4	33,2	32,6	35,2	35,9
635018	Twistetal	19,8	17,1	15,4	17,5	17,1	12,2
635019	Vöhl	27,1	29,9	27,4	30,0	30,6	29,5
635020	Volkmarsen, Stadt	13,4	13,3	14,5	15,3	15,5	16,6
635021	Waldeck, Stadt	25,6	24,4	21,4	25,1	25,6	25,4
635022	Willingen (Upland)	17,6	17,5	17,9	18,0	14,2	16,4
636000	Werra-Meißner-Kreis, Kreisverwaltung	14,9	20,9	20,4	18,7	19,0	18,4
636001	Bad Sooden-Allendorf, Stadt	22,6	23,7	22,6	23,1	23,7	25,3
636002	Berkatal	20,4	18,7	20,1	22,7	19,3	21,2
636003	Eschwege, Kreisstadt	20,2	20,9	21,1	21,2	20,4	20,2
636004	Großalmerode, Stadt	21,0	22,0	20,9	21,8	19,7	18,2
636005	Herleshausen	18,5	20,0	21,1	21,4	22,0	18,2
636006	Hessisch Lichtenau, Stadt	21,9	18,3	23,3	22,2	21,9	22,8
636007	Meinhard	24,8	31,6	34,1	34,6	36,6	35,6
636008	Meißner	17,5	18,8	19,3	18,5	18,7	18,7
636009	Neu-Eichenberg	34,4	32,4	36,3	39,8	38,5	41,9
636010	Ringgau	22,5	20,6	23,4	21,0	19,6	14,5
636011	Sontra, Stadt	24,0	25,3	25,8	22,7	23,9	23,9
636012	Waldkappel, Stadt	22,3	27,7	26,2	27,0	26,6	29,8
636013	Wanfried, Stadt	13,1	18,7	19,9	19,7	20,8	19,4
636014	Wehretal	17,2	16,7	16,3	15,4	14,3	14,0
636015	Weißenborn	25,9	27,8	28,4	30,5	27,7	29,9
636016	Witzenhausen, Stadt	19,6	20,9	20,2	18,7	18,5	21,4
700000	Verwaltungsausschuss des Landeswohlfahrtsverbandes Hessen	4,8	4,9	4,7	4,6	4,6	4,7

1) Rechnungsergebnisse der Gemeinden und Gemeindeverbände nach doppischer Haushaltssystematik 2013-2017. — 2) Vierteljährliche Kassenergebnisse der Gemeinden und Gemeindeverbände nach doppischer Haushaltssystematik 2018. — 3) Seit 01.01.2018 sind die Gemeinden Beersfelden, Hesseneck, Rothenberg und Sensbachtal in die neue Stadt Oberzent zusammengeschlossen.

### A.3. Zinsausgabenquote der Kernhaushalte der Gemeinden und Gemeindeverbände 2013 - 2018 in %

Schl. Nr.	Gemeinde Gemeindeverbände	2013 <sup>1)</sup>	2014 <sup>1)</sup>	2015 <sup>1)</sup>	2016 <sup>1)</sup>	2017 <sup>1)</sup>	2018 <sup>2)3)</sup>
	<b>Hessen</b>	<b>2,8</b>	<b>2,7</b>	<b>2,6</b>	<b>2,2</b>	<b>2,0</b>	<b>1,8</b>
411000	Darmstadt, Wissenschaftsstadt	3,4	3,2	3,2	2,6	2,4	1,7
412000	Frankfurt am Main, Stadt	1,7	1,6	1,5	1,4	1,3	1,2
413000	Offenbach am Main, Stadt	2,3	4,8	5,9	5,0	4,9	4,2
414000	Wiesbaden, Landeshauptstadt	1,5	1,4	1,3	1,1	0,9	0,8
431000	Landkreis Bergstrasse, Kreisverwaltung	1,7	1,6	1,1	0,9	0,7	0,5
431001	Abtsteinach	4,5	4,1	5,0	4,7	3,8	4,4
431002	Bensheim, Stadt	2,1	1,7	1,7	1,6	1,5	1,3
431003	Biblis	1,1	1,0	3,4	0,6	0,6	0,5
431004	Birkenau	2,9	3,5	3,5	2,8	2,5	2,2
431005	Bürstadt, Stadt	2,8	2,4	2,7	2,2	1,3	0,5
431006	Einhausen	0,7	0,7	0,6	0,6	0,5	0,7
431007	Fürth	1,3	1,0	1,3	1,1	0,9	0,8
431008	Gorxheimertal	2,3	2,9	2,6	2,2	1,8	1,9
431009	Grasellenbach	3,8	3,7	2,6	2,0	1,6	2,5
431010	Groß-Rohrheim	0,6	0,5	0,4	0,3	0,2	0,2
431011	Heppenheim (Bergstraße), Kreisstadt	2,6	2,5	2,0	2,9	1,8	1,5
431012	Hirschhorn (Neckar), Stadt	3,0	3,3	3,3	3,0	2,7	1,9
431013	Lampertheim, Stadt	2,0	1,9	1,8	1,8	1,4	2,2
431014	Lautertal (Odenwald)	3,5	3,5	3,5	3,2	3,1	3,3
431015	Lindenfels, Stadt	2,8	2,4	2,3	2,6	2,0	1,8
431016	Lorsch, Karolingerstadt	1,5	1,4	1,1	0,8	0,7	0,6
431017	Mörlenbach	0,7	0,8	1,0	0,9	0,8	0,8
431018	Neckarsteinach, Stadt	2,3	2,1	2,1	2,0	1,7	1,6
431019	Rimbach	0,7	1,1	1,2	1,1	0,9	0,9
431020	Viernheim, Stadt	2,8	2,8	2,6	2,3	1,7	1,7
431021	Wald-Michelbach	1,1	0,9	1,1	1,6	1,2	1,3
431022	Zwingenberg, Stadt	2,2	1,8	1,6	1,5	1,1	1,3
432000	Landkreis Darmstadt-Dieburg, Kreisverwaltung	1,7	1,6	1,3	1,1	1,0	0,9
432001	Alsbach-Hähnlein	0,4	1,1	0,3	0,2	0,2	0,2
432002	Babenhausen, Stadt	0,5	0,4	0,6	1,3	1,3	1,2
432003	Bickenbach	1,2	0,9	0,6	0,5	0,4	0,4
432004	Dieburg, Stadt	0,6	0,4	0,4	0,3	0,2	0,6
432005	Eppertshausen	0,6	0,5	0,3	0,4	0,3	0,2
432006	Erzhausen	0,5	0,2	0,1	0,1	0,1	0,1
432007	Fischbachtal	1,2	0,9	1,1	0,9	0,7	0,5
432008	Griesheim, Stadt	1,1	1,1	1,0	0,8	0,7	0,6
432009	Groß-Bieberau, Stadt	1,1	0,6	0,7	0,7	0,6	0,5
432010	Groß-Umstadt, Stadt	2,4	2,3	1,7	1,2	1,7	1,4
432011	Groß-Zimmern	0,4	1,5	1,2	1,1	1,1	1,1
432012	Messel	0,2	0,4	0,3	0,3	0,3	0,2
432013	Modautal	1,2	6,2	4,2	3,5	3,1	2,1
432014	Mühlital	0,4	0,6	0,7	1,9	1,4	1,5
432015	Münster	0,3	0,2	0,2	0,2	0,1	0,9
432016	Ober-Ramstadt, Stadt	1,9	1,9	2,2	1,8	1,6	1,4
432017	Otzberg	0,3	1,6	1,8	1,4	1,4	1,2
432018	Pfungstadt, Stadt	1,4	1,6	4,1	3,5	3,2	3,1
432019	Reinheim, Stadt	0,6	0,7	0,7	0,6	0,6	0,5
432020	Roßdorf	0,5	0,4	0,5	0,6	0,7	0,5
432021	Schaafheim	0,7	0,5	0,5	0,4	0,3	0,3
432022	Seeheim-Jugenheim	0,4	0,7	0,5	0,5	0,5	0,5
432023	Weiterstadt, Stadt	0,9	0,8	0,7	0,5	0,5	0,8

### A.3. Zinsausgabenquote der Kernhaushalte der Gemeinden und Gemeindeverbände 2013 - 2018 in %

Schl. Nr.	Gemeinde Gemeindeverbände	2013 <sup>1)</sup>	2014 <sup>1)</sup>	2015 <sup>1)</sup>	2016 <sup>1)</sup>	2017 <sup>1)</sup>	2018 <sup>2)3)</sup>
433000	Landkreis Groß-Gerau, Kreisverwaltung	4,2	4,2	4,6	3,6	3,1	2,7
433001	Biebesheim am Rhein	1,3	1,2	1,1	0,8	0,7	0,6
433002	Bischofsheim	2,5	2,3	2,1	1,3	0,8	0,8
433003	Büttelborn	1,0	1,1	1,0	0,8	0,5	0,5
433004	Gernsheim, Schöfferstadt	1,5	1,0	0,8	0,6	0,7	0,6
433005	Ginsheim-Gustavsburg, Stadt	1,7	1,8	1,9	2,1	1,2	1,0
433006	Groß-Gerau, Stadt	1,9	1,5	1,1	0,9	0,9	0,9
433007	Kelsterbach, Stadt	0,6	0,5	0,6	0,7	0,6	0,5
433008	Mörfelden-Walldorf, Stadt	1,9	2,3	2,2	2,0	1,9	1,6
433009	Nauheim	2,0	2,1	1,8	1,3	1,1	0,7
433010	Raunheim, Stadt	2,4	2,3	1,9	2,1	1,6	1,4
433011	Riedstadt, Stadt	2,4	2,0	2,0	1,7	1,4	1,2
433012	Rüsselsheim am Main, Stadt	8,0	7,3	7,1	5,4	4,2	4,0
433013	Stockstadt am Rhein	0,8	1,8	1,6	1,4	1,2	1,2
433014	Trebur	1,8	1,8	1,5	1,3	1,2	1,0
434000	Hochtaunuskreis, Kreisverwaltung	6,7	6,2	5,4	3,9	3,7	3,5
434001	Bad Homburg v.d. Höhe, Stadt	0,6	0,5	0,5	0,5	0,5	0,4
434002	Friedrichsdorf, Stadt	1,7	1,5	1,3	1,0	1,2	0,7
434003	Glashütten	1,1	1,3	1,2	1,0	0,9	0,9
434004	Grävenwiesbach	4,1	3,3	4,0	3,5	2,8	2,3
434005	Königstein im Taunus, Stadt	4,5	4,4	4,2	3,4	2,9	2,6
434006	Kronberg im Taunus, Stadt	1,8	1,4	1,3	1,1	0,9	0,7
434007	Neu-Anspach, Stadt	2,4	4,0	3,0	3,3	3,0	2,8
434008	Oberursel (Taunus), Stadt	1,7	1,6	1,8	1,5	1,4	1,6
434009	Schmitten	2,8	2,4	2,4	1,9	1,7	1,5
434010	Steinbach (Taunus), Stadt	2,3	2,1	2,1	1,9	1,7	1,4
434011	Usingen, Stadt	2,8	2,9	3,7	3,3	2,8	2,4
434012	Wehrheim	0,2	0,2	0,2	0,2	0,1	0,1
434013	Weilrod	3,9	3,6	3,4	2,9	2,7	2,1
435000	Main-Kinzig-Kreis, Kreisverwaltung	3,2	2,0	1,5	1,4	1,3	1,3
435001	Bad Orb, Stadt	3,2	3,7	3,2	2,6	1,9	1,7
435002	Bad Soden-Salmünster, Stadt	4,8	4,2	4,4	3,7	3,1	2,9
435003	Biebergemünd	0,1	0,1	0,1	0,1	0,1	0,1
435004	Birstein	2,4	2,0	2,5	2,0	2,0	1,6
435005	Brachtal	2,8	2,1	2,6	2,1	1,6	1,3
435006	Bruchköbel, Stadt	2,9	3,0	2,5	2,1	1,9	1,5
435007	Erlensee, Stadt	3,5	3,3	3,1	2,7	2,6	1,7
435008	Flörsbachtal	0,1	0,1	0,1	0,1	0,1	0,1
435009	Freigericht	1,4	1,2	1,3	1,1	0,7	0,7
435010	Gelnhausen, Barbarossast., Krst.	3,5	3,6	3,3	2,5	2,1	1,8
435011	Großkrotzenburg	3,3	2,6	2,3	2,1	1,6	1,4
435012	Gründau	0,2	0,1	0,1	0,1	0,1	0,1
435013	Hammersbach	2,4	2,1	1,9	1,8	1,7	1,4
435014	Hanau, Brüder-Grimm-Stadt	5,0	4,6	3,9	3,3	2,7	2,5
435015	Hasselroth	1,2	1,0	1,3	1,1	1,0	0,7
435016	Jossgrund	0,2	0,2	0,2	0,1	0,1	0,1
435017	Langenselbold, Stadt	1,9	1,9	2,5	1,9	1,8	1,8
435018	Linsengericht	0,4	0,3	0,4	0,3	0,3	0,3
435019	Maintal, Stadt	2,4	2,3	1,9	1,5	1,7	1,4
435020	Neuberg	3,7	3,4	3,2	3,1	2,2	1,9
435021	Nidderau, Stadt	0,7	0,9	0,8	0,6	0,6	0,4
435022	Niederdorfelden	1,5	1,1	1,1	0,9	1,0	0,9
435023	Rodenbach	0,4	0,4	0,3	0,3	0,3	0,4



### A.3. Zinsausgabenquote der Kernhaushalte der Gemeinden und Gemeindeverbände 2013 - 2018 in %

Schl. Nr.	Gemeinde Gemeindeverbände	2013 <sup>1)</sup>	2014 <sup>1)</sup>	2015 <sup>1)</sup>	2016 <sup>1)</sup>	2017 <sup>1)</sup>	2018 <sup>2)3)</sup>
435024	Ronneburg	0,3	0,3	0,3	0,3	0,3	0,2
435025	Schlüchtern, Stadt	1,9	2,5	2,4	1,3	1,1	0,9
435026	Schöneck	1,5	1,4	1,2	0,9	0,9	0,7
435027	Sinntal	3,4	3,3	3,3	3,0	2,8	2,4
435028	Steinau an der Straße, Brüder-Grimm-Stadt	3,8	4,7	3,4	4,3	3,0	2,7
435029	Wächtersbach, Stadt	1,3	0,9	0,9	0,8	1,1	0,7
436000	Main-Taunus-Kreis, Kreisverwaltung	3,6	3,4	3,2	3,1	3,2	2,9
436001	Bad Soden am Taunus, Stadt	1,6	1,3	1,5	1,5	1,8	5,1
436002	Eppstein, Stadt	2,9	3,0	2,9	2,5	2,3	2,9
436003	Eschborn, Stadt	0,0	0,0	0,0	0,0	0,0	0,0
436004	Flörsheim am Main, Stadt	2,2	2,1	1,6	1,5	1,6	1,3
436005	Hattersheim am Main, Stadt	3,2	2,4	2,8	1,6	2,2	2,0
436006	Hochheim am Main, Stadt	4,1	3,4	3,3	2,9	2,0	1,7
436007	Hofheim am Taunus, Kreisstadt	2,5	2,6	2,2	1,8	1,6	1,2
436008	Kelkheim (Taunus), Stadt	—	2,3	2,3	2,2	1,9	1,8
436009	Kriftel	3,7	3,4	3,1	2,4	2,8	2,3
436010	Liederbach am Taunus	0,2	0,3	0,3	0,2	0,3	0,2
436011	Schwalbach am Taunus, Stadt	0,2	0,1	0,1	0,0	0,0	0,1
436012	Sulzbach (Taunus)	0,6	0,4	0,5	0,5	0,6	0,5
437000	Odenwaldkreis, Kreisverwaltung	1,9	1,7	1,9	1,7	1,7	1,2
437001	Bad König, Stadt	2,4	2,4	2,1	1,9	1,6	1,4
437002	Beerfelden, Stadt <sup>3)</sup>	1,4	1,2	1,2	1,0	0,8	—
437003	Brensbach	1,0	0,8	0,8	0,7	0,7	0,6
437004	Breuberg, Stadt	0,2	0,3	0,3	0,3	0,2	0,3
437005	Brombachtal	0,7	0,6	0,7	0,7	0,5	0,3
437006	Erbach, Kreisstadt	1,2	1,1	0,9	0,8	0,5	0,6
437007	Fränkisch-Crumbach	2,2	1,8	1,8	1,3	1,1	1,0
437008	Hesseneck <sup>3)</sup>	5,1	4,7	5,0	4,5	3,7	—
437009	Höchst i. Odw.	1,9	1,8	1,8	2,2	1,9	1,8
437010	Lützelbach	1,0	0,8	0,8	0,7	0,5	0,4
437011	Michelstadt, Stadt	0,3	0,4	0,2	0,1	0,1	0,1
437012	Mossautal	0,9	0,7	0,4	0,4	0,3	0,2
437013	Reichelsheim (Odenwald)	0,6	0,5	0,4	0,3	0,3	0,2
437014	Rothenberg <sup>3)</sup>	1,1	0,9	0,3	0,8	0,8	—
437015	Sensbachtal <sup>3)</sup>	1,0	0,8	0,8	0,6	0,5	—
437016	Oberzent, Stadt <sup>3)</sup>	—	—	—	—	—	1,2
438000	Landkreis Offenbach, Kreisverwaltung	6,2	5,7	4,6	3,9	3,6	3,6
438001	Dietzenbach, Kreisstadt	5,5	5,1	5,3	4,9	4,7	3,6
438002	Dreieich, Stadt	4,1	2,8	2,4	2,5	1,9	1,9
438003	Egelsbach	1,8	1,1	1,2	1,1	1,1	1,0
438004	Hainburg	0,5	0,5	0,4	0,3	0,2	0,1
438005	Heusenstamm, Stadt	2,0	1,8	1,7	1,2	1,3	1,1
438006	Langen (Hessen), Stadt	2,3	2,0	1,8	1,6	1,3	1,2
438007	Mainhausen	2,2	2,2	1,7	1,4	1,1	0,9
438008	Mühlheim am Main, Stadt	1,5	1,5	1,4	1,3	1,3	1,2
438009	Neu-Isenburg, Stadt	1,5	1,6	1,7	1,3	1,2	1,1
438010	Obertshausen, Stadt	3,7	3,8	3,4	2,9	2,6	2,4
438011	Rodgau, Stadt	1,8	1,5	1,8	1,5	1,3	1,1
438012	Rödermark, Stadt	1,5	1,9	1,7	1,5	1,3	1,2
438013	Seligenstadt, Stadt	0,6	0,4	0,6	0,4	0,3	0,4
439000	Rheingau-Taunus-Kreis, Kreisverwaltung	3,5	3,4	2,5	2,0	1,4	1,1
439001	Aarbergen	3,6	3,7	3,6	2,8	2,5	1,8

### A.3. Zinsausgabenquote der Kernhaushalte der Gemeinden und Gemeindeverbände 2013 - 2018 in %

Schl. Nr.	Gemeinde Gemeindeverbände	2013 <sup>1)</sup>	2014 <sup>1)</sup>	2015 <sup>1)</sup>	2016 <sup>1)</sup>	2017 <sup>1)</sup>	2018 <sup>2)3)</sup>
439002	Bad Schwalbach, Kreisstadt	3,7	5,3	3,8	3,0	2,2	2,2
439003	Eltville am Rhein, Stadt	2,3	2,5	2,3	1,2	1,4	0,9
439004	Geisenheim, Hochschulstadt	2,0	1,7	1,6	1,3	1,0	0,8
439005	Heidenrod	6,5	5,4	5,5	4,6	4,0	3,3
439006	Hohenstein	2,3	1,9	2,2	1,9	1,8	1,4
439007	Hünstetten	1,9	1,9	1,6	1,5	1,2	1,1
439008	Idstein, Stadt	4,0	3,4	3,2	2,7	2,6	2,4
439009	Kiedrich	4,5	3,2	2,4	2,2	1,9	1,6
439010	Lorch, Stadt	3,4	6,9	6,0	6,0	4,3	3,6
439011	Niedernhausen	1,1	1,1	1,0	1,0	0,9	0,7
439012	Oestrich-Winkel, Stadt	2,4	1,9	1,7	1,5	1,3	1,1
439013	Rüdesheim am Rhein, Stadt	5,4	3,7	4,0	5,2	2,3	1,5
439014	Schlangenbad	5,9	4,8	5,0	4,6	3,9	3,2
439015	Taunusstein, Stadt	3,0	3,0	2,9	—	2,1	1,6
439016	Waldems	5,2	4,7	5,3	4,6	3,9	3,3
439017	Walluf	1,4	1,2	1,0	0,8	0,8	0,8
440000	Wetteraukreis, Kreisverwaltung	4,7	4,2	3,5	3,1	2,5	2,5
440001	Altenstadt	0,2	0,2	0,1	0,1	0,1	0,1
440002	Bad Nauheim, Stadt	2,3	2,1	2,2	1,8	1,8	1,4
440003	Bad Vilbel, Stadt	3,1	2,4	2,3	1,4	1,0	0,8
440004	Büdingen, Stadt	1,9	1,4	1,5	1,2	1,2	0,9
440005	Butzbach, Friedrich-Ludwig-Weidig-Stadt	2,2	1,9	1,9	1,5	1,4	1,3
440006	Echzell	0,7	0,5	0,5	0,4	0,0	0,6
440007	Florstadt, Stadt	2,3	1,9	1,8	1,9	1,8	2,1
440008	Friedberg (Hessen), Kreisstadt	1,3	1,3	1,2	1,0	0,9	0,9
440009	Gedern, Stadt	4,1	3,6	3,1	2,9	2,6	2,5
440010	Glauburg	2,9	2,6	3,2	2,7	2,4	1,4
440011	Hirzenhain	1,1	1,3	1,6	1,2	1,0	0,7
440012	Karben, Stadt	0,4	1,4	1,1	0,8	0,6	0,5
440013	Kefenrod	3,4	2,8	2,5	2,4	2,0	1,9
440014	Limeshain	0,5	0,6	0,5	0,3	0,4	0,2
440015	Münzenberg, Stadt	0,5	0,4	0,3	0,3	0,2	0,2
440016	Nidda, Stadt	2,5	2,3	2,7	2,3	2,5	2,2
440017	Niddatal, Stadt	1,1	3,8	1,2	1,0	0,8	0,8
440018	Ober-Mörlen	0,3	0,3	0,3	0,4	0,2	0,2
440019	Ortenberg, Stadt	5,3	5,2	6,0	5,3	4,6	4,3
440020	Ranstadt	2,4	3,6	1,2	0,8	0,7	0,9
440021	Reichelsheim (Wetterau), Stadt	1,3	1,2	1,4	1,1	1,0	0,8
440022	Rockenberg	2,3	1,9	1,8	1,4	1,2	0,9
440023	Rosbach v.d. Höhe, Stadt	1,2	1,4	1,1	2,6	0,9	0,7
440024	Wölfersheim	0,1	0,2	0,2	0,2	0,2	0,2
440025	Wöllstadt	0,8	0,7	0,5	0,4	0,5	0,3
531000	Landkreis Gießen, Kreisverwaltung	2,7	2,8	2,3	1,8	1,7	1,5
531001	Allendorf (Lumda), Stadt	6,3	5,6	6,4	4,1	3,6	3,0
531002	Biebertal	2,8	2,5	2,0	1,6	1,4	1,3
531003	Buseck	1,3	1,2	1,1	1,3	1,4	1,4
531004	Fernwald	1,5	1,6	1,3	1,0	0,7	0,8
531005	Gießen, Universitätsstadt	5,0	4,7	4,4	4,1	3,7	3,0
531006	Grünberg, Stadt	1,6	1,2	1,2	0,9	1,0	0,8
531007	Heuchelheim	0,8	1,7	1,3	1,0	0,8	0,6
531008	Hungen, Stadt	3,2	3,7	3,7	3,4	3,0	3,0
531009	Langgöns	1,8	1,6	1,4	1,3	1,0	1,0
531010	Laubach, Stadt	3,9	3,2	3,4	2,7	2,4	3,2
531011	Lich, Stadt	1,9	6,9	1,9	1,5	1,5	1,0

### A.3. Zinsausgabenquote der Kernhaushalte der Gemeinden und Gemeindeverbände 2013 - 2018 in %

Schl. Nr.	Gemeinde Gemeindeverbände	2013 <sup>1)</sup>	2014 <sup>1)</sup>	2015 <sup>1)</sup>	2016 <sup>1)</sup>	2017 <sup>1)</sup>	2018 <sup>2)3)</sup>
531012	Linden, Stadt	0,7	0,9	0,7	0,7	0,3	0,2
531013	Lollar, Stadt	1,0	1,1	0,7	1,1	1,2	0,7
531014	Pohlheim, Stadt	0,8	0,3	0,1	0,1	0,1	0,1
531015	Rabenau	5,7	5,0	4,6	4,1	3,6	3,3
531016	Reiskirchen	1,4	1,6	1,5	1,3	1,5	1,1
531017	Staufenberg, Stadt	4,8	3,1	4,3	2,7	4,2	1,4
531018	Wettenberg	0,8	1,1	0,9	0,5	0,7	0,7
532000	Lahn-Dill-Kreis, Kreisverwaltung	4,1	4,1	3,4	2,7	2,6	2,3
532001	Aßlar, Stadt	0,6	0,7	0,8	0,7	0,7	0,6
532002	Bischoffen	2,1	1,5	2,0	0,9	0,8	0,4
532003	Braunfels, Stadt	1,4	1,5	1,3	1,2	1,2	0,5
532004	Breitscheid	3,0	2,7	2,6	2,4	2,0	2,1
532005	Dietzhölzthal	0,6	0,4	0,3	0,4	0,3	0,2
532006	Dillenburg, Stadt	1,6	1,6	1,6	1,3	1,2	1,1
532007	Driedorf	2,7	2,3	3,2	2,7	2,3	1,8
532008	Ehringshausen	0,2	0,3	0,3	0,2	0,2	0,2
532009	Eschenburg	2,0	1,4	2,0	1,8	2,0	1,4
532010	Greifenstein	1,8	1,8	2,0	1,8	1,6	1,6
532011	Haiger, Stadt	0,3	0,3	0,3	0,4	0,3	0,2
532012	Herborn, Stadt	1,1	0,9	0,6	0,6	0,9	0,9
532013	Hohenahr	0,5	0,6	0,4	0,4	0,2	0,2
532014	Hüttenberg	1,4	1,6	1,7	1,4	1,3	1,1
532015	Lahnau	1,7	1,5	1,4	1,2	1,1	0,9
532016	Leun, Stadt	1,8	1,8	1,8	1,9	1,7	1,7
532017	Mittenaar	1,8	1,8	1,9	1,6	1,6	1,3
532018	Schöffengrund	5,3	4,2	3,7	3,4	2,7	2,6
532019	Siegbach	3,6	3,1	3,0	2,9	2,9	2,6
532020	Sinn	8,3	4,2	3,3	3,6	3,0	2,6
532021	Solms, Stadt	2,1	1,8	2,4	2,0	1,9	1,7
532022	Waldsolms	0,4	0,4	0,4	0,3	0,3	0,2
532023	Wetzlar, Stadt	2,9	3,0	3,1	2,8	2,5	2,3
533000	Landkreis Limburg-Weilburg, Kreisverwaltung	1,9	2,2	1,9	1,7	1,6	1,2
533001	Beselich	1,0	0,8	0,9	0,5	0,5	0,3
533002	Brechen	0,7	0,6	0,5	0,4	0,3	0,2
533003	Bad Camberg, Stadt	2,4	2,4	2,4	2,2	1,7	1,7
533004	Dornburg	4,9	3,5	3,1	1,1	0,2	2,7
533005	Elbtal	2,0	2,2	2,4	1,9	1,5	1,3
533006	Elz	1,3	1,1	1,0	0,7	0,6	0,6
533007	Hadamar, Stadt	3,5	3,3	3,5	3,3	3,0	2,8
533008	Hünfelden	1,4	1,1	1,3	1,1	0,6	1,1
533009	Limburg a.d. Lahn, Kreisstadt	0,9	0,9	0,8	0,8	0,5	0,4
533010	Löhnberg	4,6	3,2	3,1	2,3	1,9	1,8
533011	Mengerskirchen, Marktflecken	1,0	1,0	1,1	0,8	0,6	0,4
533012	Merenberg, Marktflecken	7,1	6,5	6,5	5,0	3,7	4,1
533013	Runkel, Stadt	2,0	3,7	3,2	3,1	2,9	2,8
533014	Selters (Taunus)	2,7	2,1	2,8	2,4	2,0	1,9
533015	Villmar, Marktflecken	6,8	5,6	4,4	13,5	10,8	2,5
533016	Waldbrunn (Westerwald)	5,2	4,6	5,5	4,5	4,3	3,6
533017	Weilburg, Stadt	4,2	3,1	2,6	2,0	2,0	1,7
533018	Weilmünster, Marktflecken	1,1	1,1	0,9	0,9	0,7	0,7
533019	Weinbach	4,0	4,3	4,2	3,3	3,2	3,7
534000	Landkreis Marburg-Biedenkopf, Kreisverwaltung	1,2	1,2	1,0	0,8	0,8	0,8
534001	Amöneburg, Stadt	1,8	2,4	2,2	1,8	1,6	1,3

### A.3. Zinsausgabenquote der Kernhaushalte der Gemeinden und Gemeindeverbände 2013 - 2018 in %

Schl. Nr.	Gemeinde Gemeindeverbände	2013 <sup>1)</sup>	2014 <sup>1)</sup>	2015 <sup>1)</sup>	2016 <sup>1)</sup>	2017 <sup>1)</sup>	2018 <sup>2)3)</sup>
534002	Angelburg	1,9	1,8	1,8	1,6	1,5	1,2
534003	Bad Endbach	2,1	2,0	2,0	1,7	1,5	1,3
534004	Biedenkopf, Stadt	1,9	1,7	1,3	1,6	1,4	1,2
534005	Breidenbach	1,3	1,2	0,8	1,8	1,5	1,4
534006	Cölbe	1,6	1,8	2,0	1,8	1,5	1,4
534007	Dautphetal	0,5	0,4	0,4	0,3	0,3	0,9
534008	Ebsdorfergrund	0,9	0,7	0,6	0,4	0,3	0,1
534009	Fronhausen	1,8	1,5	1,9	1,5	1,0	0,8
534010	Gladenbach, Stadt	2,5	2,0	2,2	1,6	1,3	1,1
534011	Kirchhain, Stadt	1,6	1,6	1,5	1,1	0,9	0,8
534012	Lahntal	1,4	1,3	1,5	1,4	1,1	0,9
534013	Lohra	1,8	1,7	1,6	1,1	1,2	1,1
534014	Marburg, Universitätsstadt	0,8	0,8	0,8	0,7	0,7	0,7
534015	Münchhausen	3,1	3,3	3,2	3,2	2,5	2,3
534016	Neustadt (Hessen), Stadt	1,9	1,8	1,5	1,7	1,3	1,2
534017	Rauschenberg, Stadt	3,0	3,0	3,2	2,4	2,3	1,8
534018	Stadtallendorf, Stadt	0,6	0,6	0,5	0,5	0,5	0,5
534019	Steffenberg	0,8	1,1	0,8	0,8	0,6	0,7
534020	Weimar (Lahn)	1,6	1,8	1,8	1,1	1,0	0,8
534021	Wetter (Hessen), Stadt	1,1	1,1	1,2	1,0	1,1	1,1
534022	Wohratal	4,1	3,5	3,7	2,6	2,5	2,1
535000	Vogelsbergkreis, Kreisverwaltung	2,1	1,9	1,6	1,2	1,4	1,0
535001	Alsfeld, Stadt	2,1	2,1	1,9	1,7	1,4	0,1
535002	Antrifttal	2,9	2,9	2,9	2,4	1,8	1,8
535003	Feldatal	4,2	4,0	0,3	0,1	0,2	0,1
535004	Freiensteinau	1,3	1,5	1,4	1,4	1,2	0,9
535005	Gemünden (Felda)	2,0	1,6	1,5	1,0	0,8	0,5
535006	Grebenau, Stadt	4,3	4,2	3,9	3,2	2,9	2,6
535007	Grebenhain	0,6	0,4	0,4	0,4	0,3	0,3
535008	Herbstein, Stadt	2,1	1,7	2,1	1,4	1,0	0,9
535009	Homburg (Ohm), Stadt	1,4	1,2	1,3	1,1	0,9	0,8
535010	Kirtorf, Stadt	0,7	0,6	0,8	0,8	0,6	0,6
535011	Lauterbach (Hessen), Kreisstadt	4,4	4,3	4,1	3,3	2,8	2,6
535012	Lautertal (Vogelsberg)	3,0	2,8	2,3	2,0	1,6	1,3
535013	Mücke	2,5	2,2	1,8	1,8	1,3	1,1
535014	Romrod, Stadt	0,4	0,4	0,4	0,3	0,1	0,2
535015	Schlitz, Stadt	0,5	0,4	0,5	0,3	0,3	0,3
535016	Schotten, Stadt	3,5	3,2	3,1	2,6	2,0	1,9
535017	Schwalmtal	2,6	2,3	2,3	2,0	1,8	1,6
535018	Ulrichstein, Stadt	3,4	3,0	3,4	2,5	2,1	1,5
535019	Wartenberg	1,4	0,9	1,4	0,9	0,7	0,5
611000	Kassel, documenta-Stadt	3,5	4,0	3,8	3,3	2,8	2,4
631000	Landkreis Fulda, Kreisverwaltung	0,7	1,1	0,9	0,7	0,7	0,6
631001	Bad Salzschlirf	1,8	2,1	1,4	1,5	1,9	1,7
631002	Burghaun, Marktgemeinde	1,1	1,8	1,5	1,7	1,1	1,2
631003	Dipperz	0,4	0,4	0,3	0,3	0,2	0,2
631004	Ebersburg	2,3	2,2	1,7	1,2	0,9	0,8
631005	Ehrenberg (Rhön)	4,7	4,3	4,0	2,7	2,4	1,7
631006	Eichenzell	0,2	0,5	0,6	0,6	0,6	0,5
631007	Eiterfeld, Marktgemeinde	0,8	0,9	0,6	0,6	0,5	0,4
631008	Flieden	2,2	2,2	1,6	1,6	1,3	1,1
631009	Fulda, Stadt	2,6	2,2	1,9	1,3	0,9	0,8
631010	Gersfeld (Rhön), Stadt	3,7	3,4	2,9	2,6	2,3	1,9

### A.3. Zinsausgabenquote der Kernhaushalte der Gemeinden und Gemeindeverbände 2013 - 2018 in %

Schl. Nr.	Gemeinde Gemeindeverbände	2013 <sup>1)</sup>	2014 <sup>1)</sup>	2015 <sup>1)</sup>	2016 <sup>1)</sup>	2017 <sup>1)</sup>	2018 <sup>2)3)</sup>
631011	Großenlüder	1,7	1,9	1,8	1,5	1,2	0,8
631012	Hilders	0,9	1,2	1,3	1,1	1,2	1,0
631013	Hofbieber	1,2	1,2	1,0	0,8	0,5	0,5
631014	Hosenfeld	2,0	1,2	2,0	2,0	2,1	2,0
631015	Hünfeld, Konrad-Zuse-Stadt	0,3	0,2	1,1	0,2	0,2	0,3
631016	Kalbach	0,9	0,9	0,8	0,6	0,5	0,5
631017	Künzell	0,2	0,2	0,2	0,2	0,2	0,1
631018	Neuhof	0,8	1,1	1,5	1,2	0,5	0,4
631019	Nüsttal	1,4	1,5	1,1	0,7	0,6	0,3
631020	Petersberg	0,4	0,3	0,3	0,3	0,2	0,2
631021	Poppenhausen (Wasserkuppe)	1,7	1,5	1,4	1,1	0,8	0,7
631022	Rasdorf, Point-Alpha-Gemeinde	0,4	0,4	0,4	0,2	0,1	0,1
631023	Tann (Rhön), Stadt	1,8	1,9	1,8	1,5	1,7	1,1
632000	Landkreis Hersfeld-Rotenburg, Kreisverwaltung	1,6	1,7	1,6	1,0	0,9	0,8
632001	Alheim	4,1	4,2	4,0	2,8	2,7	2,7
632002	Bad Hersfeld, Kreisstadt	3,7	4,5	4,4	3,7	3,5	3,5
632003	Bebra, Stadt	0,9	0,8	1,5	1,1	1,3	1,3
632004	Breitenbach am Herzberg	5,1	4,9	4,9	4,0	3,5	3,1
632005	Cornberg	2,9	3,4	2,8	2,3	2,1	1,8
632006	Friedewald	5,4	5,7	6,3	5,3	4,4	3,5
632007	Hauneck	3,5	2,9	3,2	2,0	2,3	1,8
632008	Haunetal	4,1	3,9	3,2	2,9	2,7	2,5
632009	Heringen (Werra), Stadt	3,9	6,1	7,6	7,5	6,9	8,3
632010	Hohenroda	3,5	1,8	1,8	1,5	0,9	0,3
632011	Kirchheim	0,4	0,3	0,2	0,2	0,1	0,1
632012	Ludwigsau	0,2	0,2	0,2	0,2	0,2	0,2
632013	Nentershausen	2,3	1,8	1,4	1,3	1,3	1,0
632014	Neuenstein	2,9	2,9	2,6	2,1	1,7	1,3
632015	Niederaula, Marktgemeinde	4,8	3,8	4,7	4,1	4,2	3,5
632016	Philippsthal (Werra), Marktgemeinde	0,3	0,3	0,3	0,2	0,2	0,3
632017	Ronshausen	5,2	5,9	5,9	5,0	4,6	4,1
632018	Rotenburg a.d. Fulda, Stadt	2,9	2,8	1,8	1,5	1,8	1,3
632019	Schenklengsfeld	5,1	4,7	6,2	6,1	5,5	4,2
632020	Wildeck	3,9	3,7	2,9	2,9	2,4	20,3
633000	Landkreis Kassel, Kreisverwaltung	1,7	1,9	1,7	1,4	1,4	1,2
633001	Ahnatal	3,7	3,2	3,2	2,8	2,0	2,2
633002	Bad Karlshafen, Stadt	5,7	4,7	11,2	8,9	6,9	4,9
633003	Baunatal, Stadt	0,1	0,1	0,1	0,1	0,1	0,1
633004	Breuna	2,3	1,8	2,7	1,9	2,0	1,6
633005	Calden	4,3	5,2	4,7	4,8	4,3	3,5
633006	Bad Emstal	3,8	3,9	4,4	3,7	2,7	3,4
633007	Espenau	4,3	3,8	3,9	2,9	2,5	2,2
633008	Fuldabrück	1,7	1,5	1,9	1,4	1,5	1,4
633009	Fuldatal	4,8	3,4	3,1	2,8	2,1	2,3
633010	Grebenstein, Stadt	1,0	0,8	0,6	0,3	0,4	0,3
633011	Habichtswald	1,6	1,7	1,2	1,2	0,8	0,9
633012	Helsa	5,3	4,5	5,4	5,0	4,2	3,3
633013	Hofgeismar, Stadt	0,4	0,5	0,2	0,2	0,2	0,1
633014	Immenhausen, Stadt	5,4	4,7	3,9	3,3	3,4	2,7
633015	Kaufungen	0,4	0,6	0,6	0,5	0,4	0,5
633016	Liebenau, Stadt	0,9	1,0	0,9	0,9	0,8	0,8
633017	Lohfelden	1,2	1,7	1,3	1,7	1,1	1,1
633018	Naumburg, Stadt	4,0	3,5	3,3	3,1	1,6	1,3
633019	Nieste	2,4	2,0	1,6	1,4	1,2	1,1

### A.3. Zinsausgabenquote der Kernhaushalte der Gemeinden und Gemeindeverbände 2013 - 2018 in %

Schl. Nr.	Gemeinde Gemeindeverbände	2013 <sup>1)</sup>	2014 <sup>1)</sup>	2015 <sup>1)</sup>	2016 <sup>1)</sup>	2017 <sup>1)</sup>	2018 <sup>2)3)</sup>
633020	Niestetal	1,0	1,1	1,2	1,0	0,8	1,2
633021	Oberweser	1,7	1,5	2,2	1,3	1,1	1,0
633022	Reinhardshagen	3,2	2,6	2,4	3,4	3,1	3,0
633023	Schauenburg	0,8	0,7	1,0	0,9	1,3	1,2
633024	Söhrewald	1,4	1,7	2,0	1,7	1,6	1,3
633025	Trendelburg, Stadt	19,1	4,5	5,2	3,9	3,7	3,2
633026	Vellmar, Stadt	0,7	0,7	0,6	0,5	0,4	0,4
633027	Wahlsburg	2,4	1,9	2,2	1,8	1,9	1,8
633028	Wolfhagen, Stadt	2,5	1,9	2,6	2,2	2,0	1,8
633029	Zierenberg, Stadt	3,4	2,6	3,6	2,8	2,4	1,9
634000	Schwalm-Eder-Kreis, Kreisverwaltung	1,4	1,0	1,1	0,9	1,0	0,8
634001	Borken (Hessen), Stadt	6,4	4,5	3,8	3,4	2,7	2,0
634002	Edermünde	0,9	0,8	0,6	0,5	0,4	0,3
634003	Felsberg, Stadt	5,1	5,2	5,4	4,9	4,6	3,9
634004	Frielendorf	9,1	10,8	10,6	10,6	9,8	8,0
634005	Fritzlar, Dom- und Kaiserstadt	2,5	2,3	0,6	1,8	1,5	1,3
634006	Gilserberg	5,0	4,4	4,3	3,5	3,0	2,1
634007	Gudensberg, Stadt	0,3	0,3	0,3	0,2	0,2	0,1
634008	Guxhagen	1,7	1,2	1,4	1,2	1,0	0,6
634009	Homburg (Efze), Reformationsstadt, Kreisstadt	5,7	5,7	6,6	5,7	5,6	4,8
634010	Jesberg	5,5	9,5	8,2	7,5	8,8	6,6
634011	Knüllwald	5,9	6,1	8,1	7,0	6,2	5,2
634012	Körle	1,1	1,3	1,6	1,5	1,1	1,0
634013	Malsfeld	3,3	3,1	3,2	2,6	2,3	2,0
634014	Melsungen, Stadt	1,3	0,8	0,7	0,5	0,5	0,4
634015	Morschen	9,0	9,4	9,3	8,2	8,7	6,3
634016	Neuental	8,6	9,3	11,9	10,3	8,4	7,3
634017	Neukirchen, Stadt	3,0	3,1	3,1	2,9	2,0	2,0
634018	Niederstein, Stadt	2,8	2,2	2,3	1,7	1,4	1,4
634019	Oberaula	7,4	3,2	6,1	5,8	6,3	5,3
634020	Ottrau	4,0	4,0	5,8	4,4	3,4	3,7
634021	Schrecksbach	8,2	6,2	8,9	7,1	6,4	4,4
634022	Schwalmstadt, Stadt	3,3	1,9	2,8	2,4	2,7	1,6
634023	Schwarzenborn, Stadt	1,8	1,7	1,3	0,6	0,6	0,8
634024	Spangenberg, Liebenbachstadt	9,8	9,4	8,6	6,8	5,5	4,8
634025	Wabern	0,3	0,3	0,3	0,2	0,2	0,1
634026	Willingshausen	7,9	7,4	11,7	6,2	5,6	4,6
634027	Bad Zwesten	3,2	3,8	4,4	3,9	3,2	2,7
635000	Landkreis Waldeck-Frankenberg, Kreisverwaltung	1,6	1,4	1,3	1,1	0,9	1,6
635001	Allendorf (Eder)	1,0	0,8	0,7	0,5	0,3	0,2
635002	Bad Arolsen, Stadt	3,0	2,7	2,4	1,9	1,5	1,0
635003	Bad Wildungen, Stadt	4,8	4,6	4,7	3,8	3,5	3,2
635004	Battenberg (Eder), Stadt	1,9	2,0	2,1	1,7	1,6	1,3
635005	Bromskirchen	4,9	5,3	5,0	4,1	3,4	2,7
635006	Burgwald	3,3	3,6	3,2	3,0	2,6	1,8
635007	Diemelsee	2,0	1,7	1,4	1,3	0,9	1,4
635008	Diemelstadt, Stadt	2,9	3,1	3,4	3,0	3,3	2,7
635009	Edertal	0,8	0,7	0,6	0,4	0,2	0,4
635010	Frankenau, Stadt	4,3	4,2	2,8	2,3	1,7	1,8
635011	Frankenberg (Eder), Stadt	3,6	2,6	2,6	2,1	1,9	1,7
635012	Gemünden (Wohra), Stadt	6,6	5,3	4,4	4,9	4,2	3,1
635013	Haina (Kloster)	5,6	5,1	5,4	4,5	4,7	4,0
635014	Hatzfeld (Eder), Stadt	4,0	3,1	3,5	2,4	2,7	2,0
635015	Korbach, Hansestadt, Kreisstadt	2,2	2,2	2,3	2,1	1,8	1,5

### A.3. Zinsausgabenquote der Kernhaushalte der Gemeinden und Gemeindeverbände 2013 - 2018 in %

Schl. Nr.	Gemeinde Gemeindeverbände	2013 <sup>1)</sup>	2014 <sup>1)</sup>	2015 <sup>1)</sup>	2016 <sup>1)</sup>	2017 <sup>1)</sup>	2018 <sup>2)3)</sup>
635016	Lichtenfels, Stadt	4,8	4,2	3,5	3,2	3,5	3,4
635017	Rosenthal, Stadt	1,5	1,8	1,9	1,7	1,6	1,4
635018	Twistetal	1,1	0,9	0,9	0,9	0,8	0,6
635019	Vöhl	3,9	3,7	3,3	3,0	2,5	2,3
635020	Volkmarsen, Stadt	4,3	4,4	4,8	2,2	1,7	1,7
635021	Waldeck, Stadt	5,5	5,0	4,8	4,6	4,0	3,4
635022	Willingen (Upland)	8,0	6,8	6,6	6,0	4,6	4,8
636000	Werra-Meißner-Kreis, Kreisverwaltung	1,8	2,4	3,5	1,8	1,8	1,5
636001	Bad Sooden-Allendorf, Stadt	11,7	5,7	5,7	3,9	3,4	2,9
636002	Berkatal	4,4	3,7	3,6	3,7	2,6	2,6
636003	Eschwege, Kreisstadt	3,4	3,5	3,3	3,1	2,8	2,5
636004	Großalmerode, Stadt	2,4	2,0	2,6	2,6	2,1	1,7
636005	Herleshausen	4,7	4,4	4,5	3,8	3,2	2,7
636006	Hessisch Lichtenau, Stadt	3,4	3,5	5,0	3,9	3,4	4,2
636007	Meinhard	12,1	7,3	9,1	6,5	5,7	3,7
636008	Meißner	5,9	5,2	6,3	4,8	4,6	3,9
636009	Neu-Eichenberg	2,7	0,7	1,3	1,1	1,0	0,9
636010	Ringgau	3,5	2,6	3,4	1,8	0,9	0,8
636011	Sontra, Stadt	3,3	3,5	3,5	2,6	2,3	1,9
636012	Waldkappel, Stadt	10,2	9,7	10,2	9,0	8,1	8,6
636013	Wanfried, Stadt	7,0	6,0	5,4	9,5	8,4	7,1
636014	Wehretal	7,9	4,7	6,6	5,7	4,0	4,3
636015	Weißenborn	5,0	4,4	5,4	4,6	4,1	3,7
636016	Witzenhausen, Stadt	4,0	4,2	3,4	2,7	2,5	1,7
700000	Verwaltungsausschuss des Landeswohlfahrtsverbandes Hessen	0,2	0,2	0,2	0,1	0,1	0,0

1) Rechnungsergebnisse der Gemeinden und Gemeindeverbände nach doppischer Haushaltssystematik 2013-2017. — 2) Vierteljährliche Kassenergebnisse der Gemeinden und Gemeindeverbände nach doppischer Haushaltssystematik 2018. — 3) Seit 01.01.2018 sind die Gemeinden Beersfelden, Hesseneck, Rothenberg und Sensbachtal in die neue Stadt Oberzent zusammengeschlossen.

### B.1. Steuereinnahmenquote der Kernhaushalte der Gemeinden und Gemeindeverbände 2013 - 2018 in %

Schl. Nr.	Gemeinde Gemeindeverbände	2013 <sup>1)</sup>	2014 <sup>1)</sup>	2015 <sup>1)</sup>	2016 <sup>1)</sup>	2017 <sup>1)</sup>	2018 <sup>2)3)</sup>
	<b>Hessen</b>	<b>46,0</b>	<b>47,6</b>	<b>47,5</b>	<b>47,1</b>	<b>46,6</b>	<b>46,9</b>
411000	Darmstadt, Wissenschaftsstadt	49,9	52,9	54,9	53,4	49,5	51,0
412000	Frankfurt am Main, Stadt	64,8	69,2	69,5	69,7	69,4	70,4
413000	Offenbach am Main, Stadt	36,8	39,2	40,2	37,6	37,1	41,3
414000	Wiesbaden, Landeshauptstadt	50,5	48,7	47,5	49,3	47,4	49,3
431000	Landkreis Bergstrasse, Kreisverwaltung	—	—	—	—	—	—
431001	Abtsteinach	54,2	54,9	54,3	49,0	52,5	63,4
431002	Bensheim, Stadt	77,0	76,0	79,6	77,4	80,1	81,5
431003	Biblis	51,7	59,0	62,1	40,7	50,1	51,0
431004	Birkenau	46,8	49,3	48,3	51,7	50,2	50,9
431005	Bürstadt, Stadt	47,8	50,6	50,1	45,6	46,0	43,4
431006	Einhausen	55,2	54,4	53,4	54,9	56,7	55,7
431007	Fürth	44,2	39,6	45,7	46,9	50,8	46,3
431008	Gorxheimertal	39,5	45,3	46,6	48,4	40,8	48,5
431009	Grasellenbach	45,5	48,8	46,0	49,1	50,2	34,3
431010	Groß-Rohrheim	52,3	57,3	50,9	60,1	61,3	43,6
431011	Heppenheim (Bergstraße), Kreisstadt	66,5	68,8	66,7	71,0	74,6	66,1
431012	Hirschhorn (Neckar), Stadt	55,7	60,1	52,2	49,8	54,9	49,2
431013	Lampertheim, Stadt	48,2	54,6	56,1	53,8	54,4	56,0
431014	Lautertal (Odenwald)	47,7	49,9	56,0	52,1	53,4	56,3
431015	Lindenfels, Stadt	43,6	45,0	49,0	45,5	49,1	49,5
431016	Lorsch, Karolingerstadt	43,8	52,0	56,0	51,3	53,1	54,2
431017	Mörlenbach	44,6	38,3	47,9	49,1	49,5	49,9
431018	Neckarsteinach, Stadt	44,1	45,8	41,0	39,2	48,2	41,3
431019	Rimbach	48,1	52,5	50,8	50,7	52,5	47,3
431020	Viernheim, Stadt	60,3	61,2	53,9	52,4	55,0	51,5
431021	Wald-Michelbach	40,4	45,2	46,4	43,7	38,0	44,4
431022	Zwingenberg, Stadt	53,1	54,4	48,4	52,4	47,0	58,4
432000	Landkreis Darmstadt-Dieburg, Kreisverwaltung	0,0	0,0	0,0	0,0	0,0	0,0
432001	Alsbach-Hähnlein	63,9	65,2	63,5	69,7	74,2	68,6
432002	Babenhausen, Stadt	59,9	52,4	59,7	58,2	57,2	58,0
432003	Bickenbach	69,7	71,7	79,4	79,4	79,7	73,2
432004	Dieburg, Stadt	81,8	76,2	78,2	83,7	83,3	79,1
432005	Eppertshausen	57,5	60,2	43,0	60,1	55,3	59,2
432006	Erzhausen	53,4	53,4	54,5	60,5	61,3	56,6
432007	Fischbachtal	42,6	47,1	43,3	47,7	47,1	47,5
432008	Griesheim, Stadt	62,4	57,9	58,5	56,2	58,7	57,9
432009	Groß-Bieberau, Stadt	72,3	82,2	75,8	71,5	76,1	69,5
432010	Groß-Umstadt, Stadt	56,3	54,8	55,7	51,8	52,8	54,0
432011	Groß-Zimmern	58,7	54,4	54,6	48,7	61,4	58,4
432012	Messel	58,3	60,0	51,5	53,5	58,1	48,5
432013	Modautal	48,5	40,5	45,7	45,2	45,6	47,5
432014	Mühlital	67,0	68,7	69,4	58,5	63,0	62,3
432015	Münster	47,2	50,4	51,2	51,5	51,6	54,0
432016	Ober-Ramstadt, Stadt	66,7	64,2	67,1	67,6	71,7	71,8
432017	Otzberg	53,4	51,7	48,2	50,2	52,2	52,5
432018	Pfungstadt, Stadt	53,6	62,4	54,4	52,3	53,8	52,9
432019	Reinheim, Stadt	52,6	60,6	58,0	57,7	68,8	64,7
432020	Roßdorf	69,5	60,2	64,5	61,7	65,7	70,9
432021	Schaafheim	43,9	52,4	50,0	52,1	51,9	52,8
432022	Seeheim-Jugenheim	62,5	63,3	64,8	69,1	68,2	66,9
432023	Weiterstadt, Stadt	79,0	76,9	74,8	77,3	80,8	69,7



**B.1. Steuereinnahmenquote der Kernhaushalte der Gemeinden und Gemeindeverbände  
2013 - 2018 in %**

Schl. Nr.	Gemeinde Gemeindeverbände	2013 <sup>1)</sup>	2014 <sup>1)</sup>	2015 <sup>1)</sup>	2016 <sup>1)</sup>	2017 <sup>1)</sup>	2018 <sup>2)3)</sup>
433000	Landkreis Groß-Gerau, Kreisverwaltung	0,0	—	0,0	0,0	0,0	0,0
433001	Biebesheim am Rhein	57,1	56,7	55,5	41,7	53,2	60,0
433002	Bischofsheim	53,6	58,0	58,1	54,7	55,0	55,8
433003	Büttelborn	50,2	56,1	57,5	59,3	52,4	53,8
433004	Gernsheim, Schöffersstadt	50,1	43,5	74,6	49,3	57,8	69,6
433005	Ginsheim-Gustavsburg, Stadt	62,1	66,4	61,3	52,7	59,2	56,4
433006	Groß-Gerau, Stadt	60,8	65,8	59,1	63,8	67,8	69,3
433007	Kelsterbach, Stadt	53,5	47,0	52,8	49,0	55,1	55,4
433008	Mörfelden-Walldorf, Stadt	61,4	66,1	64,0	63,3	63,8	64,3
433009	Nauheim	49,4	55,9	54,9	54,5	55,6	54,8
433010	Raunheim, Stadt	64,1	59,3	60,6	65,2	71,6	68,2
433011	Riedstadt, Stadt	47,6	51,8	55,3	56,4	55,4	56,7
433012	Rüsselsheim am Main, Stadt	56,2	51,6	59,5	47,2	45,5	45,4
433013	Stockstadt am Rhein	42,3	45,6	48,0	48,7	50,5	47,5
433014	Trebur	54,0	54,8	57,4	58,7	59,4	60,3
434000	Hochtaunuskreis, Kreisverwaltung	—	—	—	—	—	—
434001	Bad Homburg v.d. Höhe, Stadt	72,7	64,7	60,9	68,2	73,8	68,3
434002	Friedrichsdorf, Stadt	61,3	61,3	64,1	56,9	68,7	74,0
434003	Glashütten	58,5	62,3	61,5	65,7	67,2	70,2
434004	Grävenwiesbach	37,0	36,3	42,1	43,9	53,1	52,4
434005	Königstein im Taunus, Stadt	64,8	66,4	72,9	78,9	78,0	77,5
434006	Kronberg im Taunus, Stadt	74,3	74,6	78,1	77,9	80,0	83,3
434007	Neu-Anspach, Stadt	58,5	62,7	57,4	60,7	56,4	57,8
434008	Oberursel (Taunus), Stadt	70,2	70,2	78,1	76,0	70,1	75,6
434009	Schmittlen	50,1	56,1	55,1	53,0	56,2	54,1
434010	Steinbach (Taunus), Stadt	57,2	59,9	62,4	61,8	60,2	54,5
434011	Usingen, Stadt	61,6	58,8	61,4	51,5	48,8	49,6
434012	Wehrheim	58,7	62,9	65,7	65,6	68,6	64,9
434013	Weilrod	43,0	44,0	44,6	48,4	50,7	49,2
435000	Main-Kinzig-Kreis, Kreisverwaltung	—	—	—	—	—	—
435001	Bad Orb, Stadt	39,7	41,9	33,0	67,2	46,8	68,0
435002	Bad Soden-Salmünster, Stadt	52,2	53,8	56,2	46,3	49,7	48,2
435003	Biebergemünd	86,4	84,9	85,8	86,1	85,4	91,9
435004	Birstein	41,8	42,8	44,5	43,8	43,5	43,6
435005	Brachtal	37,9	42,2	42,6	45,8	46,7	46,7
435006	Bruchköbel, Stadt	51,2	54,0	51,3	51,9	50,3	51,3
435007	Erlensee, Stadt	41,1	45,9	48,4	45,1	45,6	47,7
435008	Flörsbachtal	33,2	37,2	37,2	41,0	47,8	44,3
435009	Freigericht	49,7	53,8	51,6	53,6	56,1	56,6
435010	Gelnhausen, Barbarossast., Krst.	72,5	74,5	67,4	68,6	71,3	70,7
435011	Großkrotzenburg	- 346,5	39,4	57,7	55,7	63,3	54,3
435012	Gründau	40,5	38,0	46,8	61,2	70,9	75,8
435013	Hammersbach	47,5	46,9	50,8	48,8	46,4	50,1
435014	Hanau, Brüder-Grimm-Stadt	59,3	58,1	58,1	58,0	58,0	56,2
435015	Hasselroth	54,9	57,4	55,8	55,8	55,9	54,8
435016	Jossgrund	43,2	48,3	53,2	48,9	53,5	50,9
435017	Langenselbold, Stadt	62,2	72,4	68,2	68,2	70,1	24,1
435018	Linsengericht	52,2	55,3	53,7	54,9	60,9	61,7
435019	Maintal, Stadt	53,9	56,4	58,1	55,4	55,9	54,3
435020	Neuberg	53,5	57,5	56,9	54,4	54,2	52,0
435021	Nidderau, Stadt	65,1	54,8	59,7	47,1	51,7	54,5
435022	Niederdorfelden	70,9	69,6	67,5	72,1	73,0	64,1
435023	Rodenbach	55,4	58,6	54,8	59,0	54,6	54,2

**B.1. Steuereinnahmenquote der Kernhaushalte der Gemeinden und Gemeindeverbände  
2013 - 2018 in %**

Schl. Nr.	Gemeinde Gemeindeverbände	2013 <sup>1)</sup>	2014 <sup>1)</sup>	2015 <sup>1)</sup>	2016 <sup>1)</sup>	2017 <sup>1)</sup>	2018 <sup>2)3)</sup>
435024	Ronneburg	41,0	47,1	48,2	44,9	46,7	45,0
435025	Schlüchtern, Stadt	51,8	55,0	52,5	52,9	51,5	52,6
435026	Schöneck	48,8	56,1	54,5	56,7	56,6	57,3
435027	Sinntal	36,0	35,0	35,8	39,1	38,9	42,4
435028	Steinau an der Straße, Brüder-Grimm-Stadt	50,6	56,7	60,4	62,7	64,5	66,9
435029	Wächtersbach, Stadt	49,0	51,3	49,8	47,0	46,9	42,7
436000	Main-Taunus-Kreis, Kreisverwaltung	—	—	0,0	—	0,0	—
436001	Bad Soden am Taunus, Stadt	65,1	70,8	73,6	70,4	75,0	69,2
436002	Eppstein, Stadt	59,9	48,1	55,3	61,0	68,9	58,8
436003	Eschborn, Stadt	88,4	89,6	89,5	93,4	85,4	90,1
436004	Flörsheim am Main, Stadt	64,6	68,4	62,9	65,7	64,0	61,1
436005	Hattersheim am Main, Stadt	59,5	63,4	66,0	61,1	63,9	63,5
436006	Hochheim am Main, Stadt	77,3	70,8	77,1	72,4	72,0	78,0
436007	Hofheim am Taunus, Kreisstadt	76,5	77,9	75,7	75,9	78,6	77,6
436008	Kelkheim (Taunus), Stadt	61,3	66,3	60,8	57,7	62,5	61,5
436009	Kriftel	67,6	74,7	72,4	70,8	75,5	76,7
436010	Liederbach am Taunus	57,9	66,4	63,5	64,2	62,5	53,5
436011	Schwalbach am Taunus, Stadt	83,6	89,5	86,8	82,1	91,5	85,6
436012	Sulzbach (Taunus)	88,7	78,4	79,3	86,5	84,7	77,0
437000	Odenwaldkreis, Kreisverwaltung	0,1	0,1	0,1	0,1	0,1	0,1
437001	Bad König, Stadt	42,3	42,4	42,3	45,6	43,9	43,8
437002	Beerfelden, Stadt <sup>3)</sup>	38,5	39,2	38,3	40,0	41,5	—
437003	Brensbach	47,8	47,1	49,0	49,2	49,4	49,3
437004	Breuberg, Stadt	66,6	64,9	56,3	65,2	64,0	69,5
437005	Brombachtal	39,3	42,9	40,1	40,9	43,6	43,1
437006	Erbach, Kreisstadt	54,1	49,7	51,5	45,1	41,7	46,8
437007	Fränkisch-Crumbach	50,4	50,5	50,5	47,8	51,0	50,6
437008	Hesseneck <sup>3)</sup>	29,1	30,3	30,2	32,5	34,2	—
437009	Höchst i. Odw.	46,6	43,1	44,9	42,4	40,4	42,5
437010	Lützelbach	39,3	39,4	39,2	40,8	41,6	41,6
437011	Michelstadt, Stadt	51,1	52,7	51,2	46,6	45,7	46,1
437012	Mossautal	44,2	43,0	45,1	43,4	43,1	44,4
437013	Reichelsheim (Odenwald)	46,2	46,4	48,2	47,9	49,5	49,3
437014	Rothenberg <sup>3)</sup>	37,5	41,6	41,2	39,6	41,0	—
437015	Sensbachtal <sup>3)</sup>	33,0	31,2	30,8	29,6	31,4	—
437016	Oberzent, Stadt <sup>3)</sup>	—	—	—	—	—	31,3
438000	Landkreis Offenbach, Kreisverwaltung	—	—	—	—	—	—
438001	Dietzenbach, Kreisstadt	67,5	56,3	56,9	56,5	51,0	57,8
438002	Dreieich, Stadt	69,7	77,1	77,8	76,5	71,8	64,6
438003	Egelsbach	57,7	58,7	52,1	62,3	58,2	63,2
438004	Hainburg	58,1	61,8	60,8	60,1	57,2	63,0
438005	Heusenstamm, Stadt	53,2	57,2	60,6	61,2	62,2	59,5
438006	Langen (Hessen), Stadt	54,7	53,9	53,4	57,8	51,2	54,4
438007	Mainhausen	51,4	59,0	58,0	53,2	60,5	55,6
438008	Mühlheim am Main, Stadt	49,6	56,3	51,7	47,5	47,9	47,4
438009	Neu-Isenburg, Stadt	82,1	80,5	81,1	79,7	82,9	85,1
438010	Obertshausen, Stadt	59,2	61,2	62,5	57,2	61,2	62,8
438011	Rodgau, Stadt	66,6	62,9	71,4	64,8	64,3	64,2
438012	Rödermark, Stadt	62,6	67,9	68,7	61,4	64,1	63,3
438013	Seligenstadt, Stadt	58,6	64,4	64,0	57,3	58,0	59,8
439000	Rheingau-Taunus-Kreis, Kreisverwaltung	—	—	—	—	—	—
439001	Aarbergen	42,6	43,5	45,4	40,3	41,1	41,1

**B.1. Steuereinnahmenquote der Kernhaushalte der Gemeinden und Gemeindeverbände  
2013 - 2018 in %**

Schl. Nr.	Gemeinde Gemeindeverbände	2013 <sup>1)</sup>	2014 <sup>1)</sup>	2015 <sup>1)</sup>	2016 <sup>1)</sup>	2017 <sup>1)</sup>	2018 <sup>2)3)</sup>
439002	Bad Schwalbach, Kreisstadt	47,8	52,2	54,8	50,3	52,8	46,9
439003	Eltville am Rhein, Stadt	62,5	56,7	64,4	61,8	67,0	62,0
439004	Geisenheim, Hochschulstadt	62,2	59,8	59,5	55,2	52,0	56,1
439005	Heidenrod	34,8	31,4	24,3	36,9	35,6	37,2
439006	Hohenstein	42,7	44,8	38,3	40,4	44,6	46,3
439007	Hünstetten	49,1	50,7	51,8	53,0	55,3	58,2
439008	Idstein, Stadt	74,1	76,4	70,3	68,9	65,8	67,7
439009	Kiedrich	27,3	43,7	47,9	45,5	51,0	48,5
439010	Lorch, Stadt	27,1	31,9	34,1	35,5	19,5	38,0
439011	Niedernhausen	59,9	58,9	62,6	63,5	62,8	65,8
439012	Oestrich-Winkel, Stadt	52,1	52,1	55,1	55,3	57,6	53,0
439013	Rüdesheim am Rhein, Stadt	42,6	46,5	47,9	34,9	47,6	45,0
439014	Schlangenbad	49,9	51,9	50,3	53,8	57,0	54,6
439015	Taunusstein, Stadt	63,3	67,8	68,2	61,1	60,8	58,4
439016	Waldems	52,3	55,0	54,6	55,1	58,5	56,1
439017	Walluf	71,7	77,6	79,9	78,6	80,7	77,7
440000	Wetteraukreis, Kreisverwaltung	—	—	—	—	—	—
440001	Altenstadt	53,9	54,9	52,6	56,0	53,6	58,9
440002	Bad Nauheim, Stadt	41,1	40,6	43,0	47,6	49,7	42,3
440003	Bad Vilbel, Stadt	52,7	35,5	55,7	42,6	43,9	46,2
440004	Büdingen, Stadt	58,1	57,8	58,9	55,1	51,2	54,7
440005	Butzbach, Friedrich-Ludwig-Weidig-Stadt	53,6	57,9	55,2	50,9	52,8	52,6
440006	Echzell	45,9	48,7	47,4	46,4	44,7	48,2
440007	Florstadt, Stadt	48,4	49,1	49,3	50,3	50,4	49,6
440008	Friedberg (Hessen), Kreisstadt	61,2	62,6	58,0	62,2	64,6	63,1
440009	Gedern, Stadt	61,1	61,2	63,2	57,1	63,2	57,4
440010	Glauburg	40,5	45,5	46,2	46,3	39,3	40,6
440011	Hirzenhain	48,2	51,9	52,7	51,7	52,5	56,8
440012	Karben, Stadt	60,5	66,9	54,8	48,9	52,4	52,4
440013	Kefenrod	54,4	52,7	55,8	68,7	49,3	60,0
440014	Limeshain	36,8	36,3	41,1	32,5	46,2	44,8
440015	Münzenberg, Stadt	46,1	46,0	51,7	46,2	49,8	49,8
440016	Nidda, Stadt	44,3	52,0	51,3	49,7	52,2	56,2
440017	Niddatal, Stadt	55,0	57,0	57,2	57,5	50,2	55,8
440018	Ober-Mörlen	58,9	67,2	54,9	62,2	64,8	65,6
440019	Ortenberg, Stadt	34,9	35,2	34,1	34,9	38,1	37,2
440020	Ranstadt	48,2	49,8	49,4	45,7	48,9	52,6
440021	Reichelsheim (Wetterau), Stadt	48,2	47,1	50,7	49,4	49,0	49,9
440022	Rockenberg	48,6	51,0	48,8	47,5	49,0	49,1
440023	Rosbach v.d. Höhe, Stadt	64,1	63,9	60,3	65,2	63,7	66,6
440024	Wölfersheim	34,4	42,3	40,4	41,1	42,8	43,3
440025	Wöllstadt	52,1	49,0	32,4	36,8	55,8	47,2
531000	Landkreis Gießen, Kreisverwaltung	0,0	0,0	0,0	0,0	0,0	0,0
531001	Allendorf (Lumda), Stadt	47,3	47,8	49,5	47,1	48,3	47,5
531002	Biebertal	56,0	57,7	59,3	58,3	51,5	60,9
531003	Buseck	57,4	56,6	56,9	55,6	59,6	55,5
531004	Fernwald	58,8	64,6	60,1	62,3	69,0	65,7
531005	Gießen, Universitätsstadt	40,8	40,1	41,9	40,7	45,1	44,9
531006	Grünberg, Stadt	53,8	51,0	51,1	45,1	44,5	43,1
531007	Heuchelheim	58,1	64,0	65,3	67,7	60,5	73,3
531008	Hungen, Stadt	56,0	55,4	49,8	50,0	53,2	50,8
531009	Langgöns	59,7	57,5	56,9	59,5	60,5	59,0
531010	Laubach, Stadt	55,9	53,1	56,6	48,4	46,7	41,6
531011	Lich, Stadt	57,5	54,8	60,6	55,8	61,6	62,7

**B.1. Steuereinnahmenquote der Kernhaushalte der Gemeinden und Gemeindeverbände  
2013 - 2018 in %**

Schl. Nr.	Gemeinde Gemeindeverbände	2013 <sup>1)</sup>	2014 <sup>1)</sup>	2015 <sup>1)</sup>	2016 <sup>1)</sup>	2017 <sup>1)</sup>	2018 <sup>2)3)</sup>
531012	Linden, Stadt	58,8	62,3	62,6	79,5	78,8	84,4
531013	Lollar, Stadt	53,3	50,2	49,9	54,7	54,4	55,4
531014	Pohlheim, Stadt	50,9	53,3	55,8	58,0	59,6	59,1
531015	Rabenau	34,8	34,8	37,7	37,0	38,3	41,2
531016	Reiskirchen	60,7	58,4	63,4	65,7	63,3	61,8
531017	Staufenberg, Stadt	55,7	56,2	49,9	49,3	52,2	50,8
531018	Wettenberg	56,6	62,5	59,0	65,7	61,7	60,7
532000	Lahn-Dill-Kreis, Kreisverwaltung	0,1	0,1	0,1	0,1	0,1	0,1
532001	Aßlar, Stadt	72,3	68,2	63,3	66,8	73,4	72,3
532002	Bischoffen	41,2	40,4	38,8	40,2	42,4	42,8
532003	Braunfels, Stadt	47,3	48,2	48,4	48,1	50,6	49,1
532004	Breitscheid	46,1	45,9	43,7	43,1	45,5	42,7
532005	Dietzhöhlztal	89,8	87,1	87,7	86,9	87,9	87,8
532006	Dillenburg, Stadt	60,9	57,5	55,9	55,7	57,2	54,2
532007	Driedorf	39,8	42,8	42,5	44,6	46,0	44,0
532008	Ehringshausen	50,3	51,1	50,6	47,2	49,5	47,7
532009	Eschenburg	64,8	65,7	65,1	65,1	66,2	66,7
532010	Greifenstein	35,7	42,3	42,0	43,7	41,7	43,5
532011	Haiger, Stadt	72,2	66,0	69,8	66,2	70,2	68,2
532012	Herborn, Stadt	86,1	85,2	82,1	74,9	80,3	64,4
532013	Hohenahr	37,2	40,6	40,3	41,3	44,4	44,5
532014	Hüttenberg	43,0	48,7	49,7	48,2	52,2	52,8
532015	Lahnau	54,9	59,6	63,2	64,6	62,7	61,9
532016	Leun, Stadt	39,9	37,1	37,4	39,1	42,5	39,8
532017	Mittenaar	46,6	46,8	48,2	50,1	48,6	47,7
532018	Schöffengrund	40,8	41,6	42,0	43,4	45,6	48,5
532019	Siegbach	35,3	40,8	37,8	34,6	35,3	36,5
532020	Sinn	63,4	65,2	63,9	64,6	64,4	61,3
532021	Solms, Stadt	70,7	56,6	62,4	55,7	57,5	53,6
532022	Waldsolms	41,2	40,2	46,6	41,6	43,4	40,5
532023	Wetzlar, Stadt	53,1	53,3	49,3	53,2	53,1	54,8
533000	Landkreis Limburg-Weilburg, Kreisverwaltung	0,1	0,1	0,1	0,1	0,1	0,1
533001	Beselich	27,9	35,3	33,9	35,2	39,2	40,0
533002	Brechen	41,6	47,3	45,9	49,5	49,3	49,0
533003	Bad Camberg, Stadt	63,8	67,6	66,0	64,4	67,3	60,9
533004	Dornburg	42,9	40,3	41,6	42,9	38,1	43,9
533005	Elbtal	30,3	34,9	39,4	37,6	39,5	39,8
533006	Elz	51,1	53,8	50,5	51,1	52,1	52,7
533007	Hadamar, Stadt	38,4	44,8	43,7	42,6	43,1	44,4
533008	Hünfelden	37,7	43,0	42,4	41,9	40,9	43,3
533009	Limburg a.d. Lahn, Kreisstadt	65,1	66,8	65,6	66,5	70,6	72,9
533010	Löhnberg	33,5	34,6	36,6	36,2	39,7	34,8
533011	Mengerskirchen, Marktflecken	39,4	39,0	39,7	40,5	44,3	47,0
533012	Merenberg, Marktflecken	43,8	43,5	46,3	50,8	50,9	48,0
533013	Runkel, Stadt	44,4	45,4	44,5	48,4	54,5	50,2
533014	Selters (Taunus)	32,8	36,5	37,6	39,5	37,7	38,1
533015	Villmar, Marktflecken	39,9	36,8	45,1	43,7	47,7	44,5
533016	Waldbrunn (Westerwald)	39,3	36,8	40,2	39,7	42,4	40,6
533017	Weilburg, Stadt	47,9	46,7	53,0	48,6	50,1	48,0
533018	Weilmünster, Marktflecken	41,4	42,2	40,6	40,9	44,6	40,5
533019	Weinbach	33,5	38,5	38,8	39,1	39,8	41,4
534000	Landkreis Marburg-Biedenkopf, Kreisverwaltung	0,0	0,0	0,0	0,0	0,0	0,0
534001	Amöneburg, Stadt	41,0	42,2	41,5	43,8	43,5	41,3

**B.1. Steuereinnahmenquote der Kernhaushalte der Gemeinden und Gemeindeverbände  
2013 - 2018 in %**

Schl. Nr.	Gemeinde Gemeindeverbände	2013 <sup>1)</sup>	2014 <sup>1)</sup>	2015 <sup>1)</sup>	2016 <sup>1)</sup>	2017 <sup>1)</sup>	2018 <sup>2)3)</sup>
534002	Angelburg	43,2	51,1	54,8	53,8	57,7	55,0
534003	Bad Endbach	36,2	39,6	39,8	42,6	35,9	37,4
534004	Biedenkopf, Stadt	65,2	67,7	60,9	58,1	59,3	53,8
534005	Breidenbach	65,4	64,8	67,7	63,4	70,2	63,1
534006	Cölbe	54,5	58,7	55,3	64,1	60,4	66,9
534007	Dautphetal	47,6	49,3	54,4	55,0	58,2	56,5
534008	Ebsdorfergrund	46,2	45,0	45,1	43,5	45,9	45,8
534009	Fronhausen	73,7	72,4	69,2	75,3	75,3	77,3
534010	Gladenbach, Stadt	58,7	59,9	57,2	54,4	55,1	52,0
534011	Kirchhain, Stadt	37,4	49,6	49,3	44,8	45,1	41,1
534012	Lahntal	48,6	49,6	51,1	53,9	60,3	46,7
534013	Lohra	49,8	50,4	49,7	58,5	52,7	58,8
534014	Marburg, Universitätsstadt	62,9	65,2	75,1	75,3	65,7	68,8
534015	Münchhausen	46,7	45,0	46,4	45,7	46,5	42,9
534016	Neustadt (Hessen), Stadt	37,2	40,3	39,6	39,7	37,3	37,3
534017	Rauschenberg, Stadt	38,0	42,4	45,3	48,0	46,6	46,3
534018	Stadtallendorf, Stadt	84,2	85,5	86,9	87,0	78,5	80,4
534019	Steffenberg	70,3	71,8	70,3	69,1	64,0	65,3
534020	Weimar (Lahn)	53,8	53,2	54,1	54,3	56,8	51,9
534021	Wetter (Hessen), Stadt	46,8	44,5	48,1	48,1	49,1	46,8
534022	Wohratal	39,6	39,0	43,8	48,0	43,1	46,1
535000	Vogelsbergkreis, Kreisverwaltung	0,1	0,1	0,1	0,1	0,1	0,1
535001	Alsfeld, Stadt	61,6	64,2	58,1	52,1	56,5	57,6
535002	Antrifttal	27,8	39,4	39,7	44,9	40,5	42,6
535003	Feldatal	39,5	42,4	35,5	38,4	42,3	39,4
535004	Freiensteinau	31,9	37,1	36,3	39,5	39,1	39,5
535005	Gemünden (Felda)	40,7	40,8	38,7	40,2	39,4	39,9
535006	Grebenau, Stadt	43,7	37,6	43,1	44,1	47,4	46,4
535007	Grebenhain	34,9	38,8	38,0	33,1	42,7	39,1
535008	Herbstein, Stadt	41,6	47,6	44,5	41,1	43,7	62,7
535009	Homburg (Ohm), Stadt	54,1	53,6	53,8	58,3	51,9	53,7
535010	Kirtorf, Stadt	51,1	43,7	43,9	41,6	43,2	39,9
535011	Lauterbach (Hessen), Kreisstadt	50,4	52,9	52,9	51,1	51,1	46,5
535012	Lautertal (Vogelsberg)	35,4	41,1	34,8	44,0	41,7	42,2
535013	Mücke	48,8	50,7	54,8	48,5	57,0	42,7
535014	Romrod, Stadt	40,3	41,2	42,0	40,1	38,7	41,7
535015	Schlitz, Stadt	49,6	47,5	46,6	49,7	50,3	50,9
535016	Schotten, Stadt	39,1	40,3	39,4	40,7	42,4	43,3
535017	Schwalmtal	41,7	33,9	37,4	34,0	36,3	39,7
535018	Ulrichstein, Stadt	49,7	51,4	51,9	50,7	49,1	52,0
535019	Wartenberg	49,6	51,9	54,7	54,7	53,9	56,9
611000	Kassel, documenta-Stadt	42,0	40,1	39,3	38,6	38,9	40,0
631000	Landkreis Fulda, Kreisverwaltung	—	—	—	—	—	—
631001	Bad Salzschlirf	43,8	38,5	44,6	45,3	36,4	37,1
631002	Burghaun, Marktgemeinde	50,8	64,8	64,1	65,6	61,5	58,8
631003	Dipperz	26,9	32,4	41,1	37,8	45,7	49,4
631004	Ebersburg	54,9	59,0	56,7	53,5	50,9	46,7
631005	Ehrenberg (Rhön)	39,6	39,2	40,5	38,3	39,1	41,2
631006	Eichenzell	62,4	61,4	61,7	58,8	63,9	69,2
631007	Eiterfeld, Marktgemeinde	64,1	61,2	62,6	62,0	67,1	65,4
631008	Flieden	36,5	38,2	39,4	40,5	42,7	35,0
631009	Fulda, Stadt	37,7	50,3	50,2	53,6	53,5	48,4
631010	Gersfeld (Rhön), Stadt	36,4	40,9	38,9	42,0	44,9	45,8

**B.1. Steuereinnahmenquote der Kernhaushalte der Gemeinden und Gemeindeverbände  
2013 - 2018 in %**

Schl. Nr.	Gemeinde Gemeindeverbände	2013 <sup>1)</sup>	2014 <sup>1)</sup>	2015 <sup>1)</sup>	2016 <sup>1)</sup>	2017 <sup>1)</sup>	2018 <sup>2)3)</sup>
631011	Großenlüder	54,1	58,8	57,2	57,0	51,3	56,1
631012	Hilders	38,8	40,7	41,6	45,1	42,7	43,7
631013	Hofbieber	39,3	45,2	43,5	45,7	49,2	52,7
631014	Hosenfeld	40,8	45,7	43,7	45,7	46,2	45,8
631015	Hünfeld, Konrad-Zuse-Stadt	58,2	50,7	22,7	54,2	46,5	46,7
631016	Kalbach	43,2	43,8	46,0	40,4	49,3	45,3
631017	Künzell	46,0	50,8	49,1	48,6	53,6	55,1
631018	Neuhof	56,7	51,3	54,1	47,1	51,0	46,1
631019	Nüsttal	33,1	39,3	34,4	36,5	41,5	38,9
631020	Petersberg	57,2	54,6	58,2	60,5	61,9	59,2
631021	Poppenhausen (Wasserkuppe)	47,3	42,6	53,0	44,2	48,6	42,1
631022	Rasdorf, Point-Alpha-Gemeinde	45,7	39,9	30,7	50,7	47,5	56,4
631023	Tann (Rhön), Stadt	38,3	39,7	39,4	39,9	41,2	38,0
632000	Landkreis Hersfeld-Rotenburg, Kreisverwaltung	0,1	0,1	0,1	0,1	0,1	0,1
632001	Alheim	40,6	35,3	38,8	42,0	42,0	41,9
632002	Bad Hersfeld, Kreisstadt	55,3	57,4	51,2	51,0	54,1	52,8
632003	Bebra, Stadt	42,6	42,9	46,8	44,7	43,1	43,6
632004	Breitenbach am Herzberg	27,9	29,5	29,3	30,6	32,8	34,4
632005	Cornberg	18,0	43,1	35,3	36,5	41,5	33,0
632006	Friedewald	49,1	57,4	52,7	53,7	51,4	51,7
632007	Haunack	40,3	40,0	39,6	44,9	49,3	48,9
632008	Haunetal	42,0	39,2	40,1	42,4	43,7	43,6
632009	Heringen (Werra), Stadt	65,6	67,1	75,3	69,6	47,0	50,0
632010	Hohenroda	62,1	55,7	58,0	58,6	75,3	57,3
632011	Kirchheim	61,6	65,1	63,3	60,0	60,1	56,4
632012	Ludwigsau	32,0	35,2	35,1	35,8	39,7	36,2
632013	Nentershausen	40,6	40,4	45,8	42,9	46,4	44,6
632014	Neuenstein	56,7	60,2	60,6	56,6	67,2	65,3
632015	Niederaula, Marktgemeinde	40,9	44,8	45,1	43,8	46,2	45,5
632016	Philippsthal (Werra), Marktgemeinde	83,3	80,8	93,3	83,9	155,4	41,3
632017	Ronshausen	44,4	45,0	46,4	44,4	48,2	48,6
632018	Rotenburg a.d. Fulda, Stadt	41,1	46,5	45,4	44,4	42,9	43,8
632019	Schenklengsfeld	41,2	37,9	41,8	39,8	38,7	40,7
632020	Wildeck	53,4	50,3	44,0	55,3	55,5	48,9
633000	Landkreis Kassel, Kreisverwaltung	0,1	0,1	0,1	0,1	0,0	0,0
633001	Ahnatal	48,9	49,0	51,9	50,9	51,3	50,0
633002	Bad Karlshafen, Stadt	35,2	48,7	53,2	50,1	41,0	34,6
633003	Baunatal, Stadt	80,4	85,8	76,6	76,3	77,4	69,4
633004	Breuna	35,6	36,4	39,7	38,5	37,8	40,0
633005	Calden	29,4	42,4	45,6	48,3	48,9	52,5
633006	Bad Emstal	48,4	53,9	55,3	52,4	58,9	57,8
633007	Espenau	35,9	42,7	40,4	43,1	44,2	46,1
633008	Fuldabrück	60,0	46,9	53,6	58,3	60,0	61,5
633009	Fulda	37,8	38,3	46,4	46,9	43,0	44,5
633010	Grebenstein, Stadt	35,7	35,3	37,2	37,9	37,8	36,4
633011	Habichtswald	41,9	41,7	46,0	45,8	50,0	51,6
633012	Helsa	39,7	41,6	43,0	47,5	46,2	42,9
633013	Hofgeismar, Stadt	40,5	35,8	32,2	40,3	43,0	39,7
633014	Immenhausen, Stadt	44,1	46,9	46,6	45,8	47,4	45,8
633015	Kaufungen	54,7	59,6	59,5	62,2	62,7	61,8
633016	Liebenau, Stadt	35,0	36,4	36,3	34,8	41,0	39,9
633017	Lohfelden	51,8	58,0	55,9	59,4	63,7	63,4
633018	Naumburg, Stadt	42,8	47,8	43,6	48,4	52,3	47,4
633019	Nieste	50,5	55,8	60,0	60,1	52,2	54,0

**B.1. Steuereinnahmenquote der Kernhaushalte der Gemeinden und Gemeindeverbände  
2013 - 2018 in %**

Schl. Nr.	Gemeinde Gemeindeverbände	2013 <sup>1)</sup>	2014 <sup>1)</sup>	2015 <sup>1)</sup>	2016 <sup>1)</sup>	2017 <sup>1)</sup>	2018 <sup>2)3)</sup>
633020	Niestetal	47,7	40,6	43,7	42,4	53,6	56,9
633021	Oberweser	33,9	37,8	38,1	37,9	40,7	40,2
633022	Reinhardshagen	46,1	37,9	40,7	34,2	38,6	35,8
633023	Schauenburg	50,3	53,1	56,7	56,3	52,6	53,0
633024	Söhrewald	38,8	47,4	47,3	46,6	47,3	34,7
633025	Trendelburg, Stadt	31,7	32,0	30,0	32,2	32,4	29,2
633026	Vellmar, Stadt	53,2	58,0	50,5	52,0	50,1	48,1
633027	Wahlsburg	40,1	41,5	37,8	41,6	38,1	38,2
633028	Wolfhagen, Stadt	43,8	43,5	42,0	42,3	41,5	49,9
633029	Zierenberg, Stadt	45,1	46,3	49,0	49,6	50,5	48,9
634000	Schwalm-Eder-Kreis, Kreisverwaltung	0,1	0,1	0,1	0,1	0,1	0,1
634001	Borken (Hessen), Stadt	37,7	35,7	41,2	35,1	39,5	38,8
634002	Edermünde	46,0	51,6	53,3	55,7	56,6	54,7
634003	Felsberg, Stadt	42,3	45,0	41,0	44,3	42,6	44,9
634004	Frielendorf	31,1	29,5	30,7	35,3	33,8	35,9
634005	Fritzlar, Dom- und Kaiserstadt	44,3	46,2	47,6	46,8	46,6	46,9
634006	Gilserberg	37,8	36,7	37,8	40,1	38,3	42,5
634007	Gudensberg, Stadt	34,6	36,7	38,3	36,3	35,2	37,8
634008	Guxhagen	63,0	62,4	66,8	70,2	75,4	76,5
634009	Homburg (Efze), Reformationsstadt, Kreisstadt	50,2	43,7	47,1	43,5	45,7	48,0
634010	Jesberg	32,0	34,4	33,1	31,6	33,7	31,6
634011	Knüllwald	35,0	37,5	35,6	39,7	42,7	41,9
634012	Körle	37,6	41,4	43,1	46,3	39,9	41,5
634013	Malsfeld	50,6	58,8	58,1	67,5	54,3	59,4
634014	Melsungen, Stadt	73,1	61,6	62,9	68,2	62,4	73,4
634015	Morschen	33,6	35,0	36,1	34,9	41,9	41,8
634016	Neuental	28,2	31,0	28,8	31,3	31,5	32,4
634017	Neukirchen, Stadt	40,9	39,3	42,5	44,5	46,3	45,6
634018	Niederstein, Stadt	44,5	42,9	43,6	45,9	38,6	38,8
634019	Oberaula	38,2	37,7	36,1	34,2	36,0	39,4
634020	Ottrau	27,9	22,2	26,7	26,9	26,9	27,6
634021	Schrecksbach	38,6	36,8	38,6	42,2	41,5	41,5
634022	Schwalmstadt, Stadt	45,5	45,5	50,4	48,7	49,1	52,4
634023	Schwarzenborn, Stadt	38,4	36,3	39,1	36,4	35,5	34,4
634024	Spangenberg, Liebenbachstadt	47,0	46,3	38,7	47,8	46,0	48,5
634025	Wabern	29,2	43,4	39,5	43,1	43,0	44,0
634026	Willingshausen	39,4	33,5	35,1	38,9	38,7	38,9
634027	Bad Zwesten	36,3	36,5	36,0	35,3	33,9	38,8
635000	Landkreis Waldeck-Frankenberg, Kreisverwaltung	0,2	0,2	0,2	0,1	0,2	0,1
635001	Allendorf (Eder)	76,4	77,8	75,1	78,6	76,7	78,4
635002	Bad Arolsen, Stadt	43,4	42,4	46,6	43,2	46,3	42,3
635003	Bad Wildungen, Stadt	28,4	32,0	31,9	29,7	32,5	33,2
635004	Battenberg (Eder), Stadt	63,5	50,5	59,0	46,0	49,6	45,9
635005	Bromskirchen	41,7	34,8	41,4	39,9	49,0	40,6
635006	Burgwald	40,7	44,6	41,5	43,2	46,0	44,9
635007	Diemelsee	34,3	43,1	37,6	51,2	40,2	34,1
635008	Diemelstadt, Stadt	43,6	48,5	47,9	49,0	46,7	51,9
635009	Edertal	29,9	30,7	33,8	34,7	39,9	33,1
635010	Frankenau, Stadt	28,5	33,8	32,6	33,1	29,0	32,9
635011	Frankenberg (Eder), Stadt	55,4	57,9	56,2	57,4	54,1	57,2
635012	Gemünden (Wohra), Stadt	37,4	39,1	32,3	28,5	32,2	38,1
635013	Haina (Kloster)	28,5	28,2	26,8	30,1	34,3	35,0
635014	Hatzfeld (Eder), Stadt	42,3	44,9	48,8	41,9	41,2	50,5
635015	Korbach, Hansestadt, Kreisstadt	49,7	50,6	50,6	53,8	45,6	43,9

### B.1. Steuereinnahmenquote der Kernhaushalte der Gemeinden und Gemeindeverbände 2013 - 2018 in %

Schl. Nr.	Gemeinde Gemeindeverbände	2013 <sup>1)</sup>	2014 <sup>1)</sup>	2015 <sup>1)</sup>	2016 <sup>1)</sup>	2017 <sup>1)</sup>	2018 <sup>2)3)</sup>
635016	Lichtenfels, Stadt	37,1	38,0	34,4	37,4	35,0	38,7
635017	Rosenthal, Stadt	31,4	30,9	33,4	31,9	35,0	38,0
635018	Twistetal	38,3	40,2	37,5	35,9	35,6	36,9
635019	Vöhl	26,8	32,0	33,2	35,1	34,1	35,3
635020	Volkmarsen, Stadt	39,4	27,2	38,7	39,2	41,6	40,0
635021	Waldeck, Stadt	31,0	31,6	29,7	29,0	32,3	35,7
635022	Willingen (Upland)	37,5	41,8	43,1	48,0	46,2	47,6
636000	Werra-Meißner-Kreis, Kreisverwaltung	0,1	0,1	0,1	0,1	0,1	0,1
636001	Bad Sooden-Allendorf, Stadt	14,1	36,0	33,2	40,0	31,9	40,4
636002	Berkatal	59,2	61,7	62,5	47,6	50,5	47,5
636003	Eschwege, Kreisstadt	40,0	42,5	42,2	39,2	41,4	41,6
636004	Großalmerode, Stadt	54,4	49,7	59,7	52,0	51,7	44,4
636005	Herleshausen	40,6	44,3	49,1	47,5	38,9	48,2
636006	Hessisch Lichtenau, Stadt	41,1	49,3	51,5	47,4	49,8	40,2
636007	Meinhard	38,2	36,0	37,9	37,3	40,1	39,3
636008	Meißner	34,8	37,9	37,5	38,3	34,9	36,9
636009	Neu-Eichenberg	37,4	42,1	42,4	45,6	45,5	43,8
636010	Ringgau	43,0	42,6	46,9	47,3	43,6	47,5
636011	Sontra, Stadt	30,7	32,0	29,7	28,1	30,9	31,5
636012	Waldkappel, Stadt	37,9	38,0	39,5	39,3	40,3	42,9
636013	Wanfried, Stadt	48,6	44,8	50,2	42,2	35,5	40,1
636014	Wehretal	37,6	40,0	38,3	44,1	43,5	44,3
636015	Weißenborn	25,0	24,4	23,6	26,6	27,7	25,5
636016	Witzenhausen, Stadt	40,5	53,3	55,8	52,9	52,3	54,3
700000	Verwaltungsausschuss des Landeswohlfahrtsverbandes Hessen	—	—	—	—	—	—

1) Rechnungsergebnisse der Gemeinden und Gemeindeverbände nach doppischer Haushaltssystematik 2013-2017. — 2) Vierteljährliche Kassenergebnisse der Gemeinden und Gemeindeverbände nach doppischer Haushaltssystematik 2018. — 3) Seit 01.01.2018 sind die Gemeinden Beerfelden, Hesseneck, Rothenberg und Sensbachtal in die neue Stadt Oberzent zusammengeschlossen.



**C.1. Deckungsgrad der Kernhaushalte der Gemeinden und Gemeindeverbände  
2013 - 2018 in %**

Schl. Nr.	Gemeinde Gemeindeverbände	2013 <sup>1)</sup>	2014 <sup>1)</sup>	2015 <sup>1)</sup>	2016 <sup>1)</sup>	2017 <sup>1)</sup>	2018 <sup>2)3)</sup>
	<b>Hessen</b>	<b>95,5</b>	<b>99,8</b>	<b>99,4</b>	<b>102,0</b>	<b>104,3</b>	<b>103,5</b>
411000	Darmstadt, Wissenschaftsstadt	87,3	101,5	94,0	101,9	96,4	97,6
412000	Frankfurt am Main, Stadt	98,6	105,6	101,1	98,5	95,2	100,3
413000	Offenbach am Main, Stadt	77,4	95,0	95,7	110,3	100,6	103,0
414000	Wiesbaden, Landeshauptstadt	110,8	98,4	98,9	103,4	106,2	99,2
431000	Landkreis Bergstrasse, Kreisverwaltung	93,9	98,3	97,8	105,7	108,4	106,7
431001	Abtsteinach	91,9	86,7	91,4	102,7	92,9	112,0
431002	Bensheim, Stadt	97,9	100,4	104,5	107,6	116,7	93,9
431003	Biblis	81,2	128,9	134,8	96,8	117,5	88,2
431004	Birkenau	88,6	92,2	98,9	100,3	97,9	102,4
431005	Bürstadt, Stadt	88,8	92,5	99,5	112,6	81,8	112,8
431006	Einhausen	95,1	97,8	91,5	97,5	91,1	100,9
431007	Fürth	94,5	111,1	103,2	107,8	106,2	113,2
431008	Gorxheimertal	99,1	104,1	115,3	100,8	120,6	110,6
431009	Grasellenbach	85,2	99,7	93,0	103,6	112,4	117,4
431010	Groß-Rohrheim	116,7	91,0	109,9	107,7	105,6	129,5
431011	Heppenheim (Bergstraße), Kreisstadt	98,1	91,4	117,2	116,6	100,3	104,8
431012	Hirschhorn (Neckar), Stadt	100,7	112,8	93,6	80,4	105,7	125,3
431013	Lampertheim, Stadt	99,4	93,7	90,6	98,9	111,0	102,1
431014	Lautertal (Odenwald)	99,8	99,1	114,5	115,8	122,6	114,9
431015	Lindenfels, Stadt	98,3	100,9	99,0	102,2	103,4	101,1
431016	Lorsch, Karolingerstadt	103,3	101,5	104,8	106,2	106,0	106,5
431017	Mörlenbach	88,3	111,8	94,7	96,4	103,6	101,1
431018	Neckarsteinach, Stadt	104,8	98,5	97,5	115,2	103,4	122,3
431019	Rimbach	94,3	92,3	99,1	103,0	104,9	108,3
431020	Viernheim, Stadt	97,2	93,6	98,9	115,4	93,4	109,6
431021	Wald-Michelbach	97,9	86,7	101,7	97,4	112,6	102,0
431022	Zwingenberg, Stadt	90,8	98,5	113,0	106,7	114,2	101,1
432000	Landkreis Darmstadt-Dieburg, Kreisverwaltung	95,6	98,3	99,4	99,3	106,5	97,7
432001	Alsbach-Hähnlein	100,2	98,6	110,4	109,2	119,4	106,8
432002	Babenhausen, Stadt	85,6	86,2	95,7	104,8	112,8	104,1
432003	Bickenbach	100,1	105,4	120,5	104,9	93,8	100,0
432004	Dieburg, Stadt	97,7	101,7	112,4	104,6	106,5	105,2
432005	Eppertshausen	109,8	101,9	97,7	118,1	110,1	116,2
432006	Erzhausen	98,5	109,2	118,9	118,4	91,0	99,4
432007	Fischbachtal	100,1	100,8	106,6	104,8	103,1	95,2
432008	Griesheim, Stadt	99,1	93,7	103,7	109,0	110,5	105,5
432009	Groß-Bieberau, Stadt	109,4	122,5	84,6	78,9	71,8	95,1
432010	Groß-Umstadt, Stadt	97,6	109,0	97,5	107,9	109,4	100,3
432011	Groß-Zimmern	98,5	110,6	107,2	138,3	106,8	93,6
432012	Messel	84,2	86,7	90,0	107,4	107,4	99,6
432013	Modautal	112,5	103,8	102,2	107,3	115,7	103,8
432014	Mühlital	92,3	89,8	110,4	119,8	106,2	103,9
432015	Münster	96,5	95,6	100,2	100,6	101,2	94,1
432016	Ober-Ramstadt, Stadt	79,4	77,9	84,8	88,5	98,3	89,6
432017	Otzberg	95,8	101,3	105,0	99,0	106,9	103,6
432018	Pfungstadt, Stadt	91,4	109,8	103,6	104,6	109,4	95,9
432019	Reinheim, Stadt	113,4	108,2	89,0	103,9	121,6	86,8
432020	Roßdorf	86,2	101,9	101,5	101,4	108,3	104,5
432021	Schaafheim	108,1	90,0	101,5	101,0	115,6	117,7
432022	Seeheim-Jugenheim	98,3	90,3	95,6	101,7	112,4	102,4
432023	Weiterstadt, Stadt	90,4	103,5	92,7	117,0	92,0	107,0

### C.1. Deckungsgrad der Kernhaushalte der Gemeinden und Gemeindeverbände 2013 - 2018 in %

Schl. Nr.	Gemeinde Gemeindeverbände	2013 <sup>1)</sup>	2014 <sup>1)</sup>	2015 <sup>1)</sup>	2016 <sup>1)</sup>	2017 <sup>1)</sup>	2018 <sup>2)3)</sup>
433000	Landkreis Groß-Gerau, Kreisverwaltung	90,0	93,6	95,9	93,2	96,0	98,9
433001	Biebesheim am Rhein	101,4	93,7	102,2	146,2	115,3	98,0
433002	Bischofsheim	91,7	95,3	104,3	103,0	110,0	107,0
433003	Büttelborn	85,5	90,0	104,2	103,3	109,0	108,4
433004	Gernsheim, Schöffersstadt	101,3	121,6	125,1	85,9	77,0	97,9
433005	Ginsheim-Gustavsburg, Stadt	103,4	117,0	88,8	109,1	100,5	115,8
433006	Groß-Gerau, Stadt	87,5	100,3	98,8	96,8	110,3	98,9
433007	Kelsterbach, Stadt	76,7	73,6	85,3	100,9	97,1	111,2
433008	Mörfelden-Walldorf, Stadt	84,4	91,3	91,4	106,7	108,7	100,3
433009	Nauheim	89,1	111,9	115,8	112,7	107,0	103,7
433010	Raunheim, Stadt	83,9	102,7	92,4	102,1	118,0	87,7
433011	Riedstadt, Stadt	90,2	89,2	99,7	101,3	100,3	96,3
433012	Rüsselsheim am Main, Stadt	81,2	100,8	87,8	84,8	89,4	92,9
433013	Stockstadt am Rhein	83,2	98,2	104,0	112,9	110,0	117,8
433014	Trebur	86,7	96,4	101,8	104,9	112,3	116,0
434000	Hochtaunuskreis, Kreisverwaltung	95,2	95,2	99,2	98,2	91,4	104,7
434001	Bad Homburg v.d. Höhe, Stadt	98,4	103,9	99,7	92,5	91,6	100,5
434002	Friedrichsdorf, Stadt	88,8	106,1	107,6	120,9	95,1	119,1
434003	Glashütten	95,6	106,1	115,1	102,2	102,7	91,9
434004	Grävenwiesbach	100,6	100,4	92,1	110,3	120,4	96,5
434005	Königstein im Taunus, Stadt	93,6	109,1	104,3	111,5	116,2	103,1
434006	Kronberg im Taunus, Stadt	100,0	137,9	96,1	117,3	123,9	113,7
434007	Neu-Anspach, Stadt	80,9	86,4	88,1	101,0	111,2	98,2
434008	Oberursel (Taunus), Stadt	100,9	104,2	103,7	76,3	118,0	103,1
434009	Schmittlen	101,4	103,4	103,0	107,9	104,3	99,7
434010	Steinbach (Taunus), Stadt	98,0	109,0	91,8	112,1	111,5	106,4
434011	Usingen, Stadt	89,0	91,3	93,1	118,5	121,2	106,3
434012	Wehrheim	121,6	106,2	100,2	101,1	101,3	89,6
434013	Weilrod	97,7	102,9	108,3	102,9	111,0	101,5
435000	Main-Kinzig-Kreis, Kreisverwaltung	100,7	100,8	104,5	104,0	106,5	111,1
435001	Bad Orb, Stadt	87,0	94,6	117,9	182,5	105,3	70,3
435002	Bad Soden-Salmünster, Stadt	97,5	102,8	97,2	101,6	102,3	105,8
435003	Biebergemünd	121,8	116,1	72,6	82,4	112,7	157,8
435004	Birstein	91,5	99,0	97,1	103,6	99,4	105,3
435005	Brachtal	95,6	97,5	106,3	112,9	104,8	101,2
435006	Bruchköbel, Stadt	88,1	98,4	101,6	99,3	104,6	100,3
435007	Erlensee, Stadt	92,7	93,2	100,5	98,7	116,5	99,9
435008	Flörsbachtal	96,0	99,0	108,8	106,1	96,7	93,1
435009	Freigericht	99,5	103,0	108,7	98,7	83,2	96,8
435010	Gelnhausen, Barbarossast., Krst.	94,9	100,3	107,3	107,3	111,8	94,2
435011	Großkrotzenburg	10,7	146,2	100,7	95,1	163,1	98,6
435012	Gründau	115,5	126,2	97,2	111,9	136,6	94,3
435013	Hammersbach	95,9	90,0	91,6	104,0	124,1	101,6
435014	Hanau, Brüder-Grimm-Stadt	92,8	88,7	94,9	91,3	103,9	102,8
435015	Hasselroth	93,7	98,5	97,6	103,7	112,6	106,7
435016	Jossgrund	97,2	105,2	103,1	105,9	113,0	86,6
435017	Langenselbold, Stadt	105,6	121,8	123,5	100,2	114,5	61,3
435018	Linsengericht	94,3	92,1	104,9	100,8	101,2	106,5
435019	Maintal, Stadt	103,6	101,7	99,5	103,4	95,7	96,4
435020	Neuberg	98,0	98,4	95,1	111,8	119,4	105,4
435021	Nidderau, Stadt	95,9	96,2	81,8	115,8	103,6	95,0
435022	Niederdorfelden	100,5	78,5	91,7	96,0	116,5	121,7
435023	Rodenbach	96,9	112,3	98,0	105,2	111,4	96,4

**C.1. Deckungsgrad der Kernhaushalte der Gemeinden und Gemeindeverbände  
2013 - 2018 in %**

Schl. Nr.	Gemeinde Gemeindeverbände	2013 <sup>1)</sup>	2014 <sup>1)</sup>	2015 <sup>1)</sup>	2016 <sup>1)</sup>	2017 <sup>1)</sup>	2018 <sup>2)3)</sup>
435024	Ronneburg	85,0	76,3	91,6	99,0	112,9	105,7
435025	Schlüchtern, Stadt	88,5	94,2	105,2	104,4	110,3	96,3
435026	Schöneck	102,6	107,1	99,2	114,2	110,0	96,8
435027	Sinntal	95,2	102,6	102,8	108,0	116,5	120,9
435028	Steinau an der Straße, Brüder-Grimm-Stadt	89,0	95,7	98,8	106,6	107,8	96,7
435029	Wächtersbach, Stadt	94,8	103,6	113,7	88,0	110,0	95,9
436000	Main-Taunus-Kreis, Kreisverwaltung	98,9	93,4	94,2	96,4	105,3	106,6
436001	Bad Soden am Taunus, Stadt	114,0	63,0	77,1	91,9	97,2	91,4
436002	Eppstein, Stadt	82,0	83,8	105,9	98,3	100,2	94,5
436003	Eschborn, Stadt	76,9	103,3	89,8	106,8	127,9	92,9
436004	Flörsheim am Main, Stadt	95,3	101,4	93,4	91,4	101,4	94,2
436005	Hattersheim am Main, Stadt	90,1	104,0	99,5	106,1	108,6	108,1
436006	Hochheim am Main, Stadt	95,4	109,9	111,8	114,2	115,4	106,4
436007	Hofheim am Taunus, Kreisstadt	90,2	97,7	98,8	108,0	104,1	93,3
436008	Kelkheim (Taunus), Stadt	91,4	89,6	98,7	111,1	105,2	107,6
436009	Kriftel	98,4	96,4	110,6	105,7	100,1	108,4
436010	Liederbach am Taunus	103,3	98,7	103,5	97,9	104,7	104,2
436011	Schwalbach am Taunus, Stadt	115,3	131,3	122,8	131,7	118,9	74,2
436012	Sulzbach (Taunus)	105,3	94,4	86,9	120,8	95,1	96,0
437000	Odenwaldkreis, Kreisverwaltung	90,2	90,1	93,4	98,2	100,4	103,4
437001	Bad König, Stadt	88,7	96,2	102,2	112,8	105,5	101,1
437002	Beerfelden, Stadt <sup>3)</sup>	105,3	102,2	108,8	105,8	98,2	—
437003	Brensbach	100,2	99,1	102,6	103,4	107,6	96,5
437004	Breuberg, Stadt	80,6	95,6	123,4	86,5	117,8	111,8
437005	Brombachtal	107,0	101,8	100,0	104,9	105,9	115,3
437006	Erbach, Kreisstadt	91,8	101,0	105,1	98,7	104,2	109,4
437007	Fränkisch-Crumbach	96,3	101,6	92,8	99,2	93,4	90,7
437008	Hesseneck <sup>3)</sup>	86,5	105,0	101,6	99,3	94,3	—
437009	Höchst i. Odw.	100,9	101,7	102,8	110,9	102,7	108,8
437010	Lützelbach	101,7	110,7	105,1	103,7	105,2	106,3
437011	Michelstadt, Stadt	99,4	103,0	104,2	106,7	111,8	110,2
437012	Mossautal	105,6	103,9	97,5	106,5	105,3	104,9
437013	Reichelsheim (Odenwald)	104,1	101,3	114,0	111,0	108,6	99,3
437014	Rothenberg <sup>3)</sup>	102,2	107,8	96,4	96,8	99,1	—
437015	Sensbachtal <sup>3)</sup>	103,0	104,6	113,3	107,0	102,9	—
437016	Oberzent, Stadt <sup>3)</sup>	—	—	—	—	—	107,1
438000	Landkreis Offenbach, Kreisverwaltung	92,3	93,9	96,7	96,9	102,5	103,2
438001	Dietzenbach, Kreisstadt	80,1	83,5	94,1	102,0	135,2	88,4
438002	Dreieich, Stadt	109,3	107,8	118,5	109,6	93,6	91,4
438003	Egelsbach	96,4	90,6	80,4	92,7	109,3	104,8
438004	Hainburg	95,0	106,5	105,3	114,8	123,2	98,2
438005	Heusenstamm, Stadt	98,1	104,9	113,8	93,9	99,8	95,1
438006	Langen (Hessen), Stadt	97,2	90,3	94,3	103,2	110,6	109,6
438007	Mainhausen	103,0	101,7	105,4	112,6	117,8	110,7
438008	Mühlheim am Main, Stadt	90,2	91,4	88,8	96,6	103,1	85,2
438009	Neu-Isenburg, Stadt	97,7	97,3	100,4	114,2	103,3	117,2
438010	Obertshausen, Stadt	97,4	91,8	98,5	102,2	115,6	93,0
438011	Rodgau, Stadt	88,5	100,1	92,4	97,0	107,6	97,6
438012	Rödermark, Stadt	96,9	97,0	96,1	103,2	102,4	100,0
438013	Seligenstadt, Stadt	99,2	94,6	97,7	110,8	110,8	102,9
439000	Rheingau-Taunus-Kreis, Kreisverwaltung	90,7	95,6	86,6	100,2	110,0	106,1
439001	Aarbergen	90,7	104,5	108,8	101,1	110,0	88,4

**C.1. Deckungsgrad der Kernhaushalte der Gemeinden und Gemeindeverbände  
2013 - 2018 in %**

Schl. Nr.	Gemeinde Gemeindeverbände	2013 <sup>1)</sup>	2014 <sup>1)</sup>	2015 <sup>1)</sup>	2016 <sup>1)</sup>	2017 <sup>1)</sup>	2018 <sup>2)3)</sup>
439002	Bad Schwalbach, Kreisstadt	99,1	97,9	98,0	105,8	95,3	118,1
439003	Eltville am Rhein, Stadt	90,3	108,0	101,4	98,9	115,2	101,7
439004	Geisenheim, Hochschulstadt	89,2	100,4	95,5	101,5	99,6	108,0
439005	Heidenrod	96,9	119,6	146,4	108,4	122,9	101,2
439006	Hohenstein	88,8	104,2	103,0	110,8	103,8	102,4
439007	Hünstetten	82,9	89,7	89,9	109,0	108,9	107,6
439008	Idstein, Stadt	98,7	112,0	98,0	101,0	110,8	114,0
439009	Kiedrich	144,4	131,8	116,4	119,8	115,2	116,7
439010	Lorch, Stadt	69,3	98,7	103,2	97,1	200,2	96,0
439011	Niedernhausen	91,5	102,5	95,8	106,3	110,3	100,1
439012	Oestrich-Winkel, Stadt	107,7	98,1	101,5	109,6	112,2	100,5
439013	Rüdesheim am Rhein, Stadt	101,9	98,8	102,0	134,1	114,2	105,4
439014	Schlangenbad	100,4	102,5	103,9	99,2	96,2	100,7
439015	Taunusstein, Stadt	96,7	95,5	97,8	110,3	113,7	112,1
439016	Waldems	89,3	104,8	104,4	108,7	113,4	110,3
439017	Walluf	94,8	103,9	95,7	86,2	99,1	107,5
440000	Wetteraukreis, Kreisverwaltung	100,8	104,2	102,0	107,4	113,9	124,4
440001	Altenstadt	105,1	104,8	99,7	93,5	114,2	95,8
440002	Bad Nauheim, Stadt	96,8	121,6	115,9	102,7	102,8	96,9
440003	Bad Vilbel, Stadt	94,3	124,5	92,0	121,5	143,2	128,1
440004	Büdingen, Stadt	99,3	105,4	98,6	99,8	111,2	109,7
440005	Butzbach, Friedrich-Ludwig-Weidig-Stadt	85,8	95,7	87,9	94,7	103,0	95,2
440006	Echzell	106,3	100,8	98,9	108,0	113,5	96,3
440007	Florstadt, Stadt	85,7	88,9	94,2	93,8	102,7	101,0
440008	Friedberg (Hessen), Kreisstadt	94,4	99,8	116,3	98,3	107,0	104,6
440009	Gedern, Stadt	96,6	99,1	87,5	100,3	109,2	109,8
440010	Glauburg	87,0	97,2	96,6	108,9	130,1	97,3
440011	Hirzenhain	97,0	94,1	107,7	107,7	115,3	113,6
440012	Karben, Stadt	90,2	94,0	92,4	100,5	107,3	107,2
440013	Kefenrod	105,7	82,6	99,8	134,7	59,3	86,2
440014	Limeshain	101,8	107,1	86,7	129,8	105,7	84,8
440015	Münzenberg, Stadt	104,4	106,4	103,7	110,9	106,3	103,5
440016	Nidda, Stadt	94,0	86,3	100,0	103,1	108,1	98,7
440017	Niddatal, Stadt	96,2	95,4	100,3	93,7	117,4	105,9
440018	Ober-Mörlen	85,3	96,3	100,0	103,5	117,4	94,9
440019	Ortenberg, Stadt	75,3	91,1	93,4	98,2	99,7	100,5
440020	Ranstadt	95,0	94,0	97,3	100,0	90,5	81,0
440021	Reichelsheim (Wetterau), Stadt	87,7	89,8	96,0	107,8	104,3	98,3
440022	Rockenberg	101,5	104,4	101,8	109,8	117,0	106,3
440023	Rosbach v.d. Höhe, Stadt	86,2	89,9	100,9	109,2	104,9	87,7
440024	Wölfersheim	93,8	95,0	95,2	94,7	102,1	105,3
440025	Wöllstadt	102,6	109,0	105,2	126,3	98,0	79,6
531000	Landkreis Gießen, Kreisverwaltung	97,1	98,9	97,7	95,8	106,6	108,0
531001	Allendorf (Lumda), Stadt	99,5	106,2	112,8	101,1	108,5	97,7
531002	Biebertal	91,1	104,9	99,1	96,6	123,2	100,1
531003	Buseck	95,3	99,3	84,2	107,2	118,2	108,7
531004	Fernwald	90,4	103,6	104,0	106,8	108,3	96,3
531005	Gießen, Universitätsstadt	92,9	102,6	101,0	112,6	113,5	111,6
531006	Grünberg, Stadt	88,7	88,1	86,7	100,0	96,6	108,3
531007	Heuchelheim	84,6	103,8	106,9	104,4	108,2	107,6
531008	Hungen, Stadt	90,9	90,8	92,6	98,9	98,5	101,4
531009	Langgöns	91,5	103,2	106,3	105,4	102,2	101,5
531010	Laubach, Stadt	101,3	101,1	100,7	102,2	113,8	111,7
531011	Lich, Stadt	93,7	94,7	112,0	122,5	111,7	94,4

**C.1. Deckungsgrad der Kernhaushalte der Gemeinden und Gemeindeverbände  
2013 - 2018 in %**

Schl. Nr.	Gemeinde Gemeindeverbände	2013 <sup>1)</sup>	2014 <sup>1)</sup>	2015 <sup>1)</sup>	2016 <sup>1)</sup>	2017 <sup>1)</sup>	2018 <sup>2)3)</sup>
531012	Linden, Stadt	85,7	110,5	115,2	123,8	147,2	97,1
531013	Lollar, Stadt	78,0	83,0	100,4	107,6	109,4	95,6
531014	Pohlheim, Stadt	103,1	105,4	96,6	106,7	98,7	100,2
531015	Rabenau	93,8	98,1	91,5	96,8	102,3	103,2
531016	Reiskirchen	86,3	105,6	97,5	104,8	107,6	101,0
531017	Staufenberg, Stadt	97,4	93,2	104,9	102,4	107,1	101,7
531018	Wettenberg	94,3	113,6	100,7	94,3	102,7	99,3
532000	Lahn-Dill-Kreis, Kreisverwaltung	89,5	92,0	91,1	95,1	97,3	103,8
532001	Aßlar, Stadt	89,0	83,5	104,7	104,9	96,3	103,0
532002	Bischoffen	103,5	106,4	115,4	112,1	119,7	116,1
532003	Braunfels, Stadt	103,0	103,5	95,9	104,7	113,5	102,3
532004	Breitscheid	96,0	100,9	97,5	101,0	91,6	101,0
532005	Dietzhöhlztal	153,8	108,8	72,5	109,3	103,7	94,8
532006	Dillenburg, Stadt	93,3	85,4	101,6	99,5	105,5	97,9
532007	Driedorf	94,4	96,5	100,7	111,4	112,7	107,1
532008	Ehringshausen	90,8	101,7	107,6	102,8	103,5	105,7
532009	Eschenburg	96,2	99,1	100,2	108,7	107,2	109,8
532010	Greifenstein	88,5	103,5	94,3	95,8	112,7	98,4
532011	Haiger, Stadt	102,6	101,0	83,5	105,7	116,0	96,3
532012	Herborn, Stadt	111,6	115,7	79,0	91,4	87,3	99,8
532013	Hohenahr	94,8	112,0	109,3	111,8	113,8	100,7
532014	Hüttenberg	96,8	108,0	108,1	101,7	106,2	107,6
532015	Lahnau	98,9	110,3	103,1	98,6	95,4	111,7
532016	Leun, Stadt	92,9	92,9	89,9	102,5	104,4	108,0
532017	Mittenaar	99,5	103,6	98,7	98,5	109,2	109,2
532018	Schöffengrund	93,1	99,1	91,4	101,5	97,1	99,7
532019	Siegbach	93,2	96,4	80,7	103,0	126,0	131,1
532020	Sinn	86,9	90,1	98,3	100,8	111,5	105,4
532021	Solms, Stadt	102,9	85,0	84,4	101,6	106,6	124,5
532022	Waldsolms	90,6	104,3	102,2	104,5	105,5	111,7
532023	Wetzlar, Stadt	88,9	94,4	92,3	100,0	113,3	104,6
533000	Landkreis Limburg-Weilburg, Kreisverwaltung	93,6	97,2	98,7	102,2	108,4	107,8
533001	Beselich	108,5	77,3	108,5	117,1	106,8	98,1
533002	Brechen	98,7	109,7	120,1	103,9	110,8	88,0
533003	Bad Camberg, Stadt	92,2	99,7	102,9	110,1	99,2	116,0
533004	Dornburg	107,0	103,1	113,2	107,1	90,5	112,7
533005	Elbtal	104,1	111,8	112,3	117,3	95,2	90,8
533006	Elz	95,0	101,1	109,2	101,3	100,6	107,9
533007	Hadamar, Stadt	97,5	90,7	106,9	111,6	112,4	109,0
533008	Hünfelden	93,2	104,5	101,0	103,5	105,0	115,5
533009	Limburg a.d. Lahn, Kreisstadt	98,3	113,0	105,8	104,2	121,2	94,7
533010	Löhnberg	90,7	86,3	78,7	93,9	85,1	70,3
533011	Mengerskirchen, Marktflecken	100,7	81,9	114,0	106,3	94,3	94,1
533012	Merenberg, Marktflecken	85,6	109,9	114,6	105,7	97,9	107,0
533013	Runkel, Stadt	61,3	81,7	94,3	111,7	108,2	90,1
533014	Selters (Taunus)	98,2	89,0	101,3	100,4	111,0	104,5
533015	Villmar, Marktflecken	90,9	95,0	97,4	85,2	84,0	93,8
533016	Waldbrunn (Westerwald)	100,9	96,6	99,4	104,2	109,3	105,2
533017	Weilburg, Stadt	89,9	101,8	104,3	97,2	102,4	101,9
533018	Weilmünster, Marktflecken	99,4	102,2	105,5	114,4	111,1	107,0
533019	Weinbach	90,1	100,2	101,8	99,0	104,9	105,3
534000	Landkreis Marburg-Biedenkopf, Kreisverwaltung	102,3	103,8	101,9	101,9	104,5	109,4
534001	Amöneburg, Stadt	90,8	102,5	100,9	104,3	97,8	101,4

**C.1. Deckungsgrad der Kernhaushalte der Gemeinden und Gemeindeverbände  
2013 - 2018 in %**

Schl. Nr.	Gemeinde Gemeindeverbände	2013 <sup>1)</sup>	2014 <sup>1)</sup>	2015 <sup>1)</sup>	2016 <sup>1)</sup>	2017 <sup>1)</sup>	2018 <sup>2)3)</sup>
534002	Angelburg	92,4	98,1	107,7	103,0	106,7	107,9
534003	Bad Endbach	98,1	97,7	105,4	103,3	121,5	110,8
534004	Biedenkopf, Stadt	104,5	94,6	81,4	104,2	103,1	92,0
534005	Breidenbach	108,6	86,0	71,4	103,8	107,3	96,3
534006	Cölbe	74,5	101,0	120,7	119,5	117,5	89,4
534007	Dautphetal	103,0	104,7	99,1	116,2	113,5	96,7
534008	Ebsdorfergrund	114,8	116,9	93,4	123,7	101,6	102,9
534009	Fronhausen	100,3	100,7	83,1	126,3	110,0	106,0
534010	Gladenbach, Stadt	89,8	93,8	107,2	107,7	109,9	108,9
534011	Kirchhain, Stadt	118,1	105,9	106,5	110,5	109,9	105,4
534012	Lahntal	101,9	89,9	107,8	117,6	103,1	115,9
534013	Lohra	91,5	91,3	103,9	92,3	108,8	98,5
534014	Marburg, Universitätsstadt	99,8	91,1	106,3	92,3	95,8	116,3
534015	Münchhausen	82,4	94,6	96,5	106,1	101,8	104,8
534016	Neustadt (Hessen), Stadt	96,8	101,2	96,8	101,7	112,8	106,3
534017	Rauschenberg, Stadt	79,6	92,5	92,5	87,7	98,4	91,9
534018	Stadtallendorf, Stadt	90,5	100,1	89,6	106,6	109,0	93,6
534019	Steffenberg	96,8	93,3	88,1	98,3	116,5	103,8
534020	Weimar (Lahn)	97,5	106,4	104,2	108,7	112,6	109,6
534021	Wetter (Hessen), Stadt	92,5	99,9	95,6	85,9	97,2	102,4
534022	Wohratal	88,5	111,7	112,9	109,2	103,2	101,0
535000	Vogelsbergkreis, Kreisverwaltung	92,7	98,5	97,9	98,8	103,9	104,3
535001	Alsfeld, Stadt	95,4	91,8	91,5	99,3	99,9	115,5
535002	Antrifttal	117,3	98,5	97,8	122,6	102,7	100,7
535003	Feldatal	88,9	95,5	103,2	101,0	118,4	116,2
535004	Freiensteinau	93,9	97,5	103,7	112,6	115,2	99,1
535005	Gemünden (Felda)	102,3	120,7	130,3	114,9	119,8	101,3
535006	Grebenau, Stadt	90,4	107,0	104,4	103,0	100,1	86,0
535007	Grebenhain	88,3	94,9	103,4	127,6	94,1	96,0
535008	Herbstein, Stadt	98,2	104,6	109,3	107,5	104,7	130,4
535009	Homburg (Ohm), Stadt	103,4	98,2	101,1	118,6	94,9	98,6
535010	Kirtorf, Stadt	102,4	85,3	90,2	99,0	97,8	96,3
535011	Lauterbach (Hessen), Kreisstadt	97,2	102,3	110,9	105,5	102,2	104,7
535012	Lautertal (Vogelsberg)	99,9	101,6	113,4	108,3	103,0	109,1
535013	Mücke	104,7	106,2	107,0	106,2	109,8	111,9
535014	Romrod, Stadt	102,2	99,6	101,7	98,5	95,8	78,2
535015	Schlitz, Stadt	93,6	96,9	98,2	107,2	106,7	102,5
535016	Schotten, Stadt	89,6	100,1	100,1	107,4	94,9	98,2
535017	Schwalmtal	87,3	82,1	83,2	92,9	98,2	90,2
535018	Ulrichstein, Stadt	93,7	91,1	96,1	94,6	103,9	97,3
535019	Wartenberg	101,5	110,7	98,2	111,0	111,2	107,7
611000	Kassel, documenta-Stadt	97,2	97,3	102,4	105,9	108,0	106,0
631000	Landkreis Fulda, Kreisverwaltung	96,0	102,4	101,7	104,1	103,9	103,2
631001	Bad Salzschlirf	82,9	100,0	66,8	89,7	80,8	96,8
631002	Burghaun, Marktgemeinde	102,6	91,0	70,2	111,1	115,4	96,8
631003	Dipperz	97,5	125,4	109,0	89,6	100,4	92,0
631004	Ebersburg	103,8	102,5	104,3	99,5	112,1	123,7
631005	Ehrenberg (Rhön)	98,3	116,9	101,1	103,1	119,6	105,4
631006	Eichenzell	84,1	89,7	95,0	101,3	105,9	112,8
631007	Eiterfeld, Marktgemeinde	95,7	127,5	105,6	99,1	123,2	98,5
631008	Flieden	98,0	108,3	105,5	103,0	105,8	99,9
631009	Fulda, Stadt	128,0	105,4	109,0	104,0	99,7	93,9
631010	Gersfeld (Rhön), Stadt	92,5	94,4	100,1	113,3	107,3	105,5

**C.1. Deckungsgrad der Kernhaushalte der Gemeinden und Gemeindeverbände  
2013 - 2018 in %**

Schl. Nr.	Gemeinde Gemeindeverbände	2013 <sup>1)</sup>	2014 <sup>1)</sup>	2015 <sup>1)</sup>	2016 <sup>1)</sup>	2017 <sup>1)</sup>	2018 <sup>2)3)</sup>
631011	Großenlüder	104,9	102,6	110,2	112,4	116,3	110,5
631012	Hilders	74,9	91,5	104,1	115,8	110,9	104,7
631013	Hofbieber	102,2	102,0	106,1	117,9	104,4	103,4
631014	Hosenfeld	92,6	86,7	87,2	91,3	102,4	106,8
631015	Hünfeld, Konrad-Zuse-Stadt	115,8	53,4	202,5	93,0	68,0	104,3
631016	Kalbach	102,5	111,1	98,0	99,3	97,2	96,0
631017	Künzell	101,5	95,0	105,8	111,3	103,8	93,2
631018	Neuhof	83,4	100,9	108,4	99,6	86,6	110,6
631019	Nüsttal	110,7	98,3	111,8	119,5	102,9	113,2
631020	Petersberg	99,1	103,2	119,9	101,5	103,3	120,0
631021	Poppenhausen (Wasserkuppe)	94,4	104,4	107,8	105,8	106,9	100,0
631022	Rasdorf, Point-Alpha-Gemeinde	89,8	91,5	89,4	101,4	118,1	98,7
631023	Tann (Rhön), Stadt	81,0	98,7	93,9	98,7	100,8	97,2
632000	Landkreis Hersfeld-Rotenburg, Kreisverwaltung	98,3	97,5	102,7	96,2	98,5	101,9
632001	Alheim	74,6	100,7	104,6	100,8	98,6	103,8
632002	Bad Hersfeld, Kreisstadt	85,5	87,0	88,6	92,5	92,5	98,6
632003	Bebra, Stadt	89,4	79,9	99,4	101,5	103,7	100,7
632004	Breitenbach am Herzberg	96,4	109,4	106,3	105,1	110,1	109,4
632005	Cornberg	157,6	96,8	80,9	112,5	94,7	114,3
632006	Friedewald	76,1	92,8	110,4	107,3	97,2	99,8
632007	Hauneck	85,6	93,9	106,9	108,0	108,7	93,3
632008	Haunetal	95,0	95,4	81,5	93,3	100,7	104,4
632009	Heringen (Werra), Stadt	69,1	92,3	104,6	66,2	39,3	105,8
632010	Hohenroda	101,2	94,9	109,4	115,1	261,1	104,4
632011	Kirchheim	84,7	101,5	95,1	113,9	103,0	103,3
632012	Ludwigsau	98,9	104,4	111,4	97,0	104,5	103,3
632013	Nentershausen	85,4	97,0	89,1	104,5	103,0	91,0
632014	Neuenstein	73,0	110,5	105,4	107,6	126,0	102,3
632015	Niederaula, Marktgemeinde	96,6	86,5	99,6	111,7	131,4	122,5
632016	Philippsthal (Werra), Marktgemeinde	75,8	81,7	141,5	60,9	- 32,0	240,1
632017	Ronshausen	100,7	103,0	102,9	103,2	102,1	118,2
632018	Rotenburg a.d. Fulda, Stadt	101,8	101,0	106,7	116,3	116,2	99,3
632019	Schenklengsfeld	80,6	88,7	82,9	93,2	98,4	79,7
632020	Wildeck	74,5	82,4	92,3	97,3	92,3	63,6
633000	Landkreis Kassel, Kreisverwaltung	95,1	95,9	97,6	95,6	107,9	105,9
633001	Ahnatal	95,1	99,5	95,0	109,0	101,1	99,3
633002	Bad Karlshafen, Stadt	77,4	70,5	72,0	66,5	72,8	71,3
633003	Baunatal, Stadt	80,9	105,5	73,1	99,2	109,1	72,5
633004	Breuna	98,4	89,8	108,3	89,9	112,4	108,5
633005	Calden	97,5	103,0	97,5	101,7	111,9	101,0
633006	Bad Emstal	76,7	91,3	93,6	102,5	76,4	101,0
633007	Espenau	124,4	105,0	118,6	97,6	95,3	99,5
633008	Fuldabrück	99,2	99,2	100,2	110,6	110,2	87,5
633009	Fuldatal	97,4	96,7	96,9	107,1	101,7	114,8
633010	Grebenstein, Stadt	100,2	105,0	110,1	85,1	111,5	109,8
633011	Habichtswald	93,7	104,2	98,6	122,7	102,1	112,0
633012	Helsa	94,9	107,6	103,4	110,7	112,5	102,3
633013	Hofgeismar, Stadt	102,5	95,8	96,0	104,5	106,2	107,9
633014	Immenhausen, Stadt	100,9	104,6	85,8	85,1	115,8	113,9
633015	Kaufungen	83,6	99,5	103,1	105,2	94,4	105,8
633016	Liebenau, Stadt	84,0	102,1	90,5	100,1	104,5	94,0
633017	Lohfelden	89,0	81,8	103,6	97,4	95,6	101,1
633018	Naumburg, Stadt	91,4	95,5	88,9	99,0	108,1	104,2
633019	Nieste	99,6	95,6	91,9	100,1	89,5	95,0

**C.1. Deckungsgrad der Kernhaushalte der Gemeinden und Gemeindeverbände  
2013 - 2018 in %**

Schl. Nr.	Gemeinde Gemeindeverbände	2013 <sup>1)</sup>	2014 <sup>1)</sup>	2015 <sup>1)</sup>	2016 <sup>1)</sup>	2017 <sup>1)</sup>	2018 <sup>2)3)</sup>
633020	Niestetal	65,6	101,5	95,9	116,8	88,6	99,1
633021	Oberweser	103,4	106,5	104,3	99,0	96,1	101,3
633022	Reinhardshagen	80,4	88,4	71,9	101,5	99,2	108,7
633023	Schauenburg	98,0	103,5	106,8	102,7	105,3	112,6
633024	Söhrewald	81,4	95,1	97,0	97,0	104,2	134,3
633025	Trendelburg, Stadt	68,1	94,7	104,5	94,5	100,3	100,1
633026	Vellmar, Stadt	92,8	103,7	89,2	98,0	94,5	86,0
633027	Wahlsburg	86,1	79,1	90,1	82,9	103,9	111,0
633028	Wolfhagen, Stadt	93,9	79,8	100,2	105,5	111,8	90,2
633029	Zierenberg, Stadt	96,1	91,1	106,0	104,0	109,6	102,6
634000	Schwalm-Eder-Kreis, Kreisverwaltung	103,9	105,4	101,8	103,6	109,0	110,2
634001	Borken (Hessen), Stadt	110,7	110,8	113,7	115,4	126,4	110,9
634002	Edermünde	107,8	104,5	98,7	107,8	107,0	108,4
634003	Felsberg, Stadt	88,4	93,5	94,2	98,2	102,6	88,9
634004	Frielendorf	89,2	105,2	106,6	114,4	119,4	110,5
634005	Fritzlar, Dom- und Kaiserstadt	102,4	105,9	110,6	107,1	105,8	105,7
634006	Gilserberg	95,8	94,4	98,1	99,0	104,1	89,9
634007	Gudensberg, Stadt	102,1	103,5	99,8	106,9	100,7	98,9
634008	Guxhagen	104,4	95,3	102,0	116,1	114,0	110,4
634009	Homburg (Efze), Reformationsstadt, Kreisstadt	89,0	91,5	90,1	109,9	104,5	92,2
634010	Jesberg	63,4	81,2	73,0	85,7	97,0	105,0
634011	Knüllwald	68,1	76,5	90,8	99,1	104,3	104,8
634012	Körle	87,7	82,7	88,2	109,1	104,6	89,5
634013	Malsfeld	92,2	94,9	103,6	116,7	106,8	93,9
634014	Melsungen, Stadt	82,7	78,8	92,5	110,4	114,1	104,5
634015	Morschen	82,9	95,9	88,7	98,1	117,3	112,9
634016	Neuental	79,6	89,2	103,3	100,4	106,8	107,1
634017	Neukirchen, Stadt	92,0	105,0	106,8	109,9	90,5	92,0
634018	Niederstein, Stadt	105,7	101,0	97,5	93,8	96,4	100,1
634019	Oberaula	82,9	89,9	92,0	90,2	107,8	118,7
634020	Ottrau	66,1	88,3	93,3	90,2	70,3	92,1
634021	Schrecksbach	80,2	78,3	93,4	108,7	118,5	104,0
634022	Schwalmstadt, Stadt	95,4	95,7	95,3	100,3	109,2	107,9
634023	Schwarzenborn, Stadt	95,4	115,8	117,7	106,1	84,6	106,0
634024	Spangenberg, Liebenbachstadt	73,2	94,8	119,8	100,1	131,5	110,4
634025	Wabern	138,3	91,9	98,5	97,3	104,2	92,5
634026	Willingshausen	91,6	102,3	106,1	113,7	112,9	108,3
634027	Bad Zwesten	75,3	95,3	97,3	100,8	103,1	90,9
635000	Landkreis Waldeck-Frankenberg, Kreisverwaltung	93,7	101,7	98,8	100,4	103,8	105,2
635001	Allendorf (Eder)	105,2	102,9	90,9	93,0	115,8	103,5
635002	Bad Arolsen, Stadt	99,4	119,9	109,6	105,5	106,6	105,3
635003	Bad Wildungen, Stadt	102,9	107,8	105,5	111,0	112,7	105,6
635004	Battenberg (Eder), Stadt	79,2	112,5	92,4	107,1	106,9	102,6
635005	Bromskirchen	79,9	104,3	132,0	107,9	130,5	107,9
635006	Burgwald	82,1	102,9	92,6	122,1	111,7	94,6
635007	Diemelsee	94,6	105,5	94,9	114,3	78,8	104,8
635008	Diemelstadt, Stadt	87,1	93,0	87,1	92,5	102,1	104,1
635009	Edertal	100,3	120,6	104,8	114,9	127,9	103,4
635010	Frankenau, Stadt	108,7	108,1	110,2	107,7	105,6	103,8
635011	Frankenberg (Eder), Stadt	103,3	99,3	94,9	102,7	116,2	109,3
635012	Gemünden (Wohra), Stadt	92,9	91,8	79,9	121,7	100,4	104,7
635013	Haina (Kloster)	83,6	106,2	110,3	101,1	110,0	109,0
635014	Hatzfeld (Eder), Stadt	97,3	112,1	111,8	106,6	101,9	102,0
635015	Korbach, Hansestadt, Kreisstadt	90,5	100,2	92,6	103,6	108,0	106,1



**C.1. Deckungsgrad der Kernhaushalte der Gemeinden und Gemeindeverbände  
2013 - 2018 in %**

Schl. Nr.	Gemeinde Gemeindeverbände	2013 <sup>1)</sup>	2014 <sup>1)</sup>	2015 <sup>1)</sup>	2016 <sup>1)</sup>	2017 <sup>1)</sup>	2018 <sup>2)3)</sup>
635016	Lichtenfels, Stadt	99,0	103,2	86,3	93,5	106,2	110,1
635017	Rosenthal, Stadt	82,0	97,9	100,4	110,7	121,2	113,2
635018	Twistetal	100,6	83,8	85,3	102,0	106,0	77,4
635019	Vöhl	113,8	112,5	103,6	114,6	119,5	113,2
635020	Volkmarsen, Stadt	95,9	124,8	97,2	110,6	116,9	105,7
635021	Waldeck, Stadt	107,2	104,0	90,9	104,7	110,0	100,4
635022	Willingen (Upland)	84,3	89,5	93,2	103,4	88,7	98,7
636000	Werra-Meißner-Kreis, Kreisverwaltung	102,2	107,5	103,4	98,2	106,1	102,0
636001	Bad Sooden-Allendorf, Stadt	215,8	101,4	107,5	96,3	140,4	106,2
636002	Berkatal	111,9	110,2	98,9	103,6	96,6	105,7
636003	Eschwege, Kreisstadt	93,0	102,4	102,5	110,3	107,5	113,3
636004	Großalmerode, Stadt	101,6	93,2	85,0	104,6	102,0	102,5
636005	Herleshausen	98,7	88,4	93,5	107,5	151,6	100,8
636006	Hessisch Lichtenau, Stadt	97,9	76,6	105,9	108,7	111,7	112,2
636007	Meinhard	87,5	97,6	103,5	111,5	118,4	111,4
636008	Meißner	91,5	97,7	104,4	99,7	112,5	109,6
636009	Neu-Eichenberg	98,3	87,4	102,9	107,4	104,2	112,3
636010	Ringgau	89,3	87,9	93,2	94,2	102,5	97,0
636011	Sontra, Stadt	100,2	107,0	107,5	110,6	114,1	111,4
636012	Waldkappel, Stadt	85,0	106,0	101,3	106,8	107,6	104,5
636013	Wanfried, Stadt	91,9	97,9	113,8	117,0	153,6	115,3
636014	Wehretal	98,3	93,7	101,6	111,8	110,6	98,6
636015	Weißenborn	86,9	102,6	112,5	108,0	104,0	106,4
636016	Witzenhausen, Stadt	104,2	105,9	105,6	106,5	100,2	105,2
700000	Verwaltungsausschuss des Landeswohlfahrtsverbandes Hessen	101,3	101,3	101,4	100,4	102,5	103,9

1) Rechnungsergebnisse der Gemeinden und Gemeindeverbände nach doppischer Haushaltssystematik 2013-2017. — 2) Vierteljährliche Kassenergebnisse der Gemeinden und Gemeindeverbände nach doppischer Haushaltssystematik 2018. — 3) Seit 01.01.2018 sind die Gemeinden Beersfelden, Hesseneck, Rothenberg und Sensbachtal in die neue Stadt Oberzent zusammengeschlossen.

## C.2. Investitionszuweisungsquote der Kernhaushalte der Gemeinden und Gemeindeverbände 2013 - 2018 in %

Schl. Nr.	Gemeinde Gemeindeverbände	2013 <sup>1)</sup>	2014 <sup>1)</sup>	2015 <sup>1)</sup>	2016 <sup>1)</sup>	2017 <sup>1)</sup>	2018 <sup>2)3)</sup>
	<b>Hessen</b>	<b>21,3</b>	<b>21,3</b>	<b>20,8</b>	<b>10,0</b>	<b>11,6</b>	<b>13,8</b>
411000	Darmstadt, Wissenschaftsstadt	29,7	24,2	21,1	6,8	10,1	11,8
412000	Frankfurt am Main, Stadt	13,2	8,5	8,5	3,7	3,3	4,0
413000	Offenbach am Main, Stadt	10,8	44,1	40,7	15,8	30,6	28,5
414000	Wiesbaden, Landeshauptstadt	24,5	18,0	16,8	5,5	4,2	4,4
431000	Landkreis Bergstrasse, Kreisverwaltung	56,1	53,6	40,3	6,2	30,5	57,2
431001	Abtsteinach	27,1	10,0	11,7	1,1	0,8	1,6
431002	Bensheim, Stadt	19,0	1,0	2,6	2,4	4,8	14,5
431003	Biblis	19,0	19,0	22,1	5,9	4,4	4,9
431004	Birkenau	3,6	5,0	40,2	5,3	1,1	7,6
431005	Bürstadt, Stadt	28,1	32,6	22,3	23,2	18,9	33,9
431006	Einhausen	15,8	21,2	21,5	7,2	15,1	22,1
431007	Fürth	12,7	6,0	16,3	7,1	9,1	25,8
431008	Gorxheimertal	42,1	18,9	16,5	10,3	3,4	7,6
431009	Grasellenbach	65,7	23,3	74,6	68,0	51,8	88,5
431010	Groß-Rohrheim	35,6	62,4	11,4	7,3	3,2	3,9
431011	Heppenheim (Bergstraße), Kreisstadt	8,0	20,6	16,1	31,8	7,8	14,6
431012	Hirschhorn (Neckar), Stadt	12,4	12,9	37,2	8,0	2,2	2,3
431013	Lampertheim, Stadt	39,0	25,2	45,4	10,2	6,2	46,5
431014	Lautertal (Odenwald)	104,2	21,5	34,3	2,8	35,3	-
431015	Lindenfels, Stadt	34,3	16,8	9,0	12,1	3,1	4,3
431016	Lorsch, Karolingerstadt	46,2	4,8	7,9	20,0	10,1	7,0
431017	Mörlenbach	55,3	18,9	81,1	5,3	7,0	7,4
431018	Neckarsteinach, Stadt	14,7	15,9	16,2	29,6	2,9	1,5
431019	Rimbach	4,1	3,1	12,9	0,9	0,6	1,1
431020	Viernheim, Stadt	22,7	16,7	12,8	13,6	3,3	48,9
431021	Wald-Michelbach	52,3	22,8	12,1	8,3	31,7	21,0
431022	Zwingenberg, Stadt	20,9	5,5	11,3	6,0	10,0	9,4
432000	Landkreis Darmstadt-Dieburg, Kreisverwaltung	58,0	55,6	52,4	11,2	13,6	12,6
432001	Alsbach-Hähnlein	12,5	2,4	13,5	3,4	1,9	1,9
432002	Babenhausen, Stadt	11,0	14,0	12,9	13,0	9,3	10,2
432003	Bickenbach	38,5	23,4	17,8	4,4	3,3	3,8
432004	Dieburg, Stadt	9,1	2,2	26,4	3,9	5,3	4,5
432005	Eppertshausen	11,3	8,6	1,1	12,6	5,8	1,2
432006	Erzhausen	7,2	9,3	7,8	21,4	5,6	33,4
432007	Fischbachtal	39,4	79,7	18,4	13,1	2,4	-
432008	Griesheim, Stadt	7,6	15,9	10,8	3,8	3,3	1,5
432009	Groß-Bieberau, Stadt	3,3	7,0	0,4	1,5	1,6	8,1
432010	Groß-Umstadt, Stadt	21,2	15,4	12,6	8,3	14,4	9,9
432011	Groß-Zimmern	14,6	60,3	30,6	27,6	28,5	1,2
432012	Messel	34,6	11,7	5,8	9,8	-	0,9
432013	Modautal	59,4	12,5	17,1	20,6	15,4	3,0
432014	Mühltal	3,7	41,3	46,3	8,4	4,6	3,0
432015	Münster	3,9	3,9	16,3	5,3	28,1	9,8
432016	Ober-Ramstadt, Stadt	2,2	7,0	8,5	9,1	7,0	3,5
432017	Otzberg	30,6	15,4	35,6	1,9	-	7,5
432018	Pfungstadt, Stadt	15,3	25,0	13,5	7,3	2,2	9,4
432019	Reinheim, Stadt	59,8	7,2	9,7	20,4	11,1	5,3
432020	Roßdorf	8,9	33,0	11,9	5,2	2,4	3,2
432021	Schaafheim	17,3	12,1	9,4	6,6	0,2	27,4
432022	Seeheim-Jugenheim	11,3	29,8	23,3	5,4	6,6	2,7
432023	Weiterstadt, Stadt	19,0	27,3	56,4	52,4	9,7	9,2

**C.2. Investitionszuweisungsquote der Kernhaushalte der Gemeinden und Gemeindeverbände  
2013 - 2018 in %**

Schl. Nr.	Gemeinde Gemeindeverbände	2013 <sup>1)</sup>	2014 <sup>1)</sup>	2015 <sup>1)</sup>	2016 <sup>1)</sup>	2017 <sup>1)</sup>	2018 <sup>2)3)</sup>
433000	Landkreis Groß-Gerau, Kreisverwaltung	24,0	24,2	29,8	13,6	3,7	5,9
433001	Biebesheim am Rhein	5,3	11,2	45,3	3,6	9,0	8,2
433002	Bischofsheim	44,6	54,8	22,3	15,6	51,5	37,4
433003	Büttelborn	15,4	35,2	201,6	183,4	16,8	5,3
433004	Gernsheim, Schöffersstadt	3,7	2,1	3,5	3,1	2,1	2,5
433005	Ginsheim-Gustavsburg, Stadt	8,5	12,6	14,6	13,4	13,7	45,4
433006	Groß-Gerau, Stadt	4,5	26,8	6,8	8,3	11,2	5,9
433007	Kelsterbach, Stadt	7,8	6,5	15,2	15,5	1,0	7,8
433008	Mörfelden-Walldorf, Stadt	39,0	25,5	16,3	33,6	10,8	4,6
433009	Nauheim	4,4	20,1	9,3	3,7	1,7	13,9
433010	Raunheim, Stadt	30,0	44,2	9,9	-	-	-
433011	Riedstadt, Stadt	6,3	3,2	11,2	7,3	1,5	11,0
433012	Rüsselsheim am Main, Stadt	40,6	24,7	18,5	0,3	10,8	6,8
433013	Stockstadt am Rhein	64,8	81,6	8,5	-	-	2,3
433014	Trebur	15,3	16,9	49,7	41,9	78,6	14,9
434000	Hochtaunuskreis, Kreisverwaltung	31,3	26,6	22,0	4,5	1,8	15,4
434001	Bad Homburg v.d. Höhe, Stadt	3,3	8,9	0,9	1,9	1,8	1,2
434002	Friedrichsdorf, Stadt	11,5	17,0	13,0	8,1	0,5	0,5
434003	Glashütten	16,9	19,3	41,6	1,7	1,9	2,1
434004	Grävenwiesbach	2,4	23,2	7,0	2,0	2,7	5,0
434005	Königstein im Taunus, Stadt	2,7	8,8	1,1	3,0	4,7	2,5
434006	Kronberg im Taunus, Stadt	0,2	2,6	2,9	-	3,3	2,8
434007	Neu-Anspach, Stadt	3,7	1,2	17,4	49,2	50,9	-
434008	Oberursel (Taunus), Stadt	6,5	5,4	6,3	10,3	11,5	5,2
434009	Schmittlen	4,5	6,3	6,3	-	0,9	-
434010	Steinbach (Taunus), Stadt	2,8	6,7	3,0	-	-	-
434011	Usingen, Stadt	5,5	3,4	7,9	3,2	-	14,0
434012	Wehrheim	3,9	6,5	2,9	0,9	1,2	20,3
434013	Weilrod	27,6	18,1	45,9	4,5	8,9	14,5
435000	Main-Kinzig-Kreis, Kreisverwaltung	22,5	26,7	26,2	3,6	9,1	43,9
435001	Bad Orb, Stadt	46,8	91,6	46,7	39,5	52,0	21,9
435002	Bad Soden-Salmünster, Stadt	26,3	30,2	35,8	37,4	35,1	18,6
435003	Biebergemünd	5,2	7,0	1,7	0,5	5,2	4,8
435004	Birstein	10,6	38,6	42,3	75,1	10,5	26,4
435005	Brachtal	75,3	24,1	54,7	106,7	10,7	30,5
435006	Bruchköbel, Stadt	14,8	26,8	57,5	17,2	20,5	18,5
435007	Erlensee, Stadt	5,4	5,8	5,8	2,8	-	-
435008	Flörsbachtal	15,1	37,3	38,3	160,7	8,9	7,9
435009	Freigericht	42,2	9,8	5,8	2,2	3,4	2,8
435010	Gelnhausen, Barbarossast., Krst.	35,5	13,7	24,4	16,2	13,8	19,9
435011	Großkrotzenburg	23,8	40,5	76,4	33,0	7,6	18,7
435012	Gründau	2,6	15,6	11,8	11,1	19,6	0,4
435013	Hammersbach	16,6	18,4	13,6	9,0	2,4	2,1
435014	Hanau, Brüder-Grimm-Stadt	21,9	25,8	13,8	6,1	25,5	16,0
435015	Hasselroth	12,9	20,9	23,2	-	35,8	10,3
435016	Jossgrund	57,2	49,1	45,2	23,7	16,5	4,1
435017	Langenselbold, Stadt	24,7	12,8	4,5	2,0	4,0	29,3
435018	Linsengericht	8,1	6,0	22,1	0,9	3,2	0,1
435019	Maintal, Stadt	16,0	17,4	14,8	7,7	1,3	8,2
435020	Neuberg	31,2	18,3	14,0	0,5	2,7	33,3
435021	Nidderau, Stadt	3,2	2,2	5,3	1,2	1,3	1,9
435022	Niederdorfelden	10,4	8,2	17,5	5,8	3,8	5,3
435023	Rodenbach	23,8	27,5	42,7	8,9	3,2	3,6

## C.2. Investitionszuweisungsquote der Kernhaushalte der Gemeinden und Gemeindeverbände 2013 - 2018 in %

Schl. Nr.	Gemeinde Gemeindeverbände	2013 <sup>1)</sup>	2014 <sup>1)</sup>	2015 <sup>1)</sup>	2016 <sup>1)</sup>	2017 <sup>1)</sup>	2018 <sup>2)3)</sup>
435024	Ronneburg	9,1	9,6	18,3	41,5	12,4	8,6
435025	Schlüchtern, Stadt	23,4	39,7	110,3	25,2	50,9	11,9
435026	Schöneck	16,8	14,5	12,5	4,7	2,6	19,1
435027	Sinntal	10,9	27,1	23,9	29,1	40,5	31,7
435028	Steinau an der Straße, Brüder-Grimm-Stadt	28,5	25,8	54,2	24,3	25,9	13,8
435029	Wächtersbach, Stadt	25,7	31,8	54,5	8,2	20,5	20,6
436000	Main-Taunus-Kreis, Kreisverwaltung	12,4	7,4	8,3	2,4	5,3	6,6
436001	Bad Soden am Taunus, Stadt	1,0	0,9	0,8	0,5	8,1	6,4
436002	Eppstein, Stadt	8,9	41,5	12,2	24,0	6,9	1,6
436003	Eschborn, Stadt	0,0	1,3	1,7	3,8	0,9	0,5
436004	Flörsheim am Main, Stadt	6,2	4,9	3,2	1,6	11,2	8,2
436005	Hattersheim am Main, Stadt	5,4	5,1	21,8	28,1	3,8	2,8
436006	Hochheim am Main, Stadt	19,9	8,0	19,5	3,0	1,2	2,3
436007	Hofheim am Taunus, Kreisstadt	7,5	4,0	18,2	19,0	8,0	5,4
436008	Kelkheim (Taunus), Stadt	12,8	11,4	21,6	26,8	9,5	46,2
436009	Kriftel	49,4	7,9	41,9	8,1	9,0	4,7
436010	Liederbach am Taunus	6,2	50,5	23,8	7,2	10,2	2,5
436011	Schwalbach am Taunus, Stadt	8,5	7,8	5,8	0,9	4,9	10,7
436012	Sulzbach (Taunus)	0,8	8,0	2,1	5,0	3,9	1,2
437000	Odenwaldkreis, Kreisverwaltung	59,0	46,6	35,7	38,4	33,5	34,0
437001	Bad König, Stadt	6,4	24,5	77,6	23,9	11,8	7,5
437002	Beerfelden, Stadt <sup>3)</sup>	31,0	41,5	52,1	20,1	11,5	-
437003	Brensbach	37,2	28,9	39,7	27,2	11,5	6,1
437004	Breuberg, Stadt	2,1	16,4	19,1	23,7	17,6	9,6
437005	Brombachtal	56,4	26,1	14,0	32,7	36,3	28,9
437006	Erbach, Kreisstadt	12,1	41,1	50,3	65,6	16,0	34,3
437007	Fränkisch-Crumbach	36,3	57,5	44,5	17,1	13,1	4,0
437008	Hesseneck <sup>3)</sup>	27,6	180,3	286,6	35,6	38,4	-
437009	Höchst i. Odw.	78,0	54,1	139,1	40,0	10,0	51,5
437010	Lützelbach	48,6	95,0	103,4	20,3	32,2	31,6
437011	Michelstadt, Stadt	21,6	65,8	95,5	74,6	87,8	47,0
437012	Mossautal	69,4	32,6	37,1	26,7	24,8	19,2
437013	Reichelsheim (Odenwald)	23,3	24,4	37,6	22,0	18,1	6,5
437014	Rothenberg <sup>3)</sup>	30,8	61,7	28,9	5,5	5,1	-
437015	Sensbachtal <sup>3)</sup>	185,2	163,7	430,7	28,2	27,8	-
437016	Oberzent, Stadt <sup>3)</sup>	-	-	-	-	-	6,1
438000	Landkreis Offenbach, Kreisverwaltung	39,5	44,7	39,3	1,0	8,2	8,8
438001	Dietzenbach, Kreisstadt	41,4	7,0	75,2	15,1	7,4	1,4
438002	Dreieich, Stadt	16,0	9,7	3,8	24,2	3,1	0,8
438003	Egelsbach	7,4	13,2	51,6	10,2	5,2	2,1
438004	Hainburg	9,9	8,4	13,3	24,7	17,5	3,1
438005	Heusenstamm, Stadt	7,9	13,5	5,2	3,5	3,4	13,5
438006	Langen (Hessen), Stadt	30,1	13,0	15,5	3,1	1,5	10,8
438007	Mainhausen	9,9	6,2	6,4	5,9	2,4	18,6
438008	Mühlheim am Main, Stadt	6,0	6,2	17,8	-	-	0,3
438009	Neu-Isenburg, Stadt	14,7	26,2	22,6	3,9	16,8	13,7
438010	Obertshausen, Stadt	40,9	15,2	59,0	7,3	9,2	4,7
438011	Rodgau, Stadt	17,3	23,0	7,1	4,4	16,8	12,1
438012	Rödermark, Stadt	33,5	21,8	29,9	2,6	4,4	1,9
438013	Seligenstadt, Stadt	4,1	10,1	9,3	4,8	1,8	1,2
439000	Rheingau-Taunus-Kreis, Kreisverwaltung	44,6	42,8	29,4	10,2	7,8	29,9
439001	Aarbergen	11,8	7,5	25,1	18,8	4,8	12,1

## C.2. Investitionszuweisungsquote der Kernhaushalte der Gemeinden und Gemeindeverbände 2013 - 2018 in %

Schl. Nr.	Gemeinde Gemeindeverbände	2013 <sup>1)</sup>	2014 <sup>1)</sup>	2015 <sup>1)</sup>	2016 <sup>1)</sup>	2017 <sup>1)</sup>	2018 <sup>2)3)</sup>
439002	Bad Schwalbach, Kreisstadt	13,3	27,3	10,6	18,0	16,1	43,7
439003	Eltville am Rhein, Stadt	8,7	39,8	6,2	1,6	3,9	3,0
439004	Geisenheim, Hochschulstadt	4,9	26,8	15,1	7,2	4,4	0,9
439005	Heidenrod	28,7	9,6	746,8	55,8	11,7	6,7
439006	Hohenstein	11,7	12,0	8,6	28,7	13,3	2,2
439007	Hünstetten	50,8	65,5	63,1	39,2	39,6	11,8
439008	Idstein, Stadt	30,4	26,9	39,1	9,2	10,1	11,5
439009	Kiedrich	4,3	9,6	9,6	4,2	0,9	-
439010	Lorch, Stadt	11,1	23,6	84,9	8,6	-	-
439011	Niedernhausen	3,4	5,1	4,9	9,4	9,2	8,1
439012	Oestrich-Winkel, Stadt	39,9	4,8	1,9	14,7	0,5	10,5
439013	Rüdesheim am Rhein, Stadt	11,0	7,4	14,5	7,5	13,3	17,5
439014	Schlangenbad	13,8	21,4	27,5	27,1	8,1	5,2
439015	Taunusstein, Stadt	15,8	9,6	13,5	6,8	19,7	7,3
439016	Waldems	19,3	41,8	20,6	52,7	24,4	20,4
439017	Walluf	11,2	3,0	3,0	1,3	7,4	5,3
440000	Wetteraukreis, Kreisverwaltung	43,0	36,2	26,7	13,4	19,7	8,1
440001	Altenstadt	15,5	7,3	2,0	-	0,6	11,2
440002	Bad Nauheim, Stadt	12,4	7,5	11,5	7,2	3,7	2,6
440003	Bad Vilbel, Stadt	11,5	4,2	3,1	8,3	17,1	4,3
440004	Büdingen, Stadt	9,2	45,8	41,2	15,8	47,6	44,8
440005	Butzbach, Friedrich-Ludwig-Weidig-Stadt	4,8	27,5	2,8	6,1	4,8	6,5
440006	Echzell	43,3	31,6	24,1	38,4	41,2	12,1
440007	Florstadt, Stadt	18,3	12,0	4,7	0,3	48,0	10,4
440008	Friedberg (Hessen), Kreisstadt	12,1	10,2	10,1	7,7	2,9	1,9
440009	Gedern, Stadt	13,0	21,5	9,5	7,6	4,4	38,8
440010	Glauburg	32,7	13,9	21,2	21,6	64,8	1,8
440011	Hirzenhain	10,4	35,0	50,6	11,4	127,3	86,9
440012	Karben, Stadt	2,8	3,3	52,3	59,8	111,3	15,1
440013	Kefenrod	46,3	19,8	14,9	15,5	2,3	8,3
440014	Limeshain	13,4	23,9	7,2	2,4	0,6	0,3
440015	Münzenberg, Stadt	6,0	56,8	12,6	14,2	21,7	11,7
440016	Nidda, Stadt	21,0	36,5	38,6	50,8	26,8	2,5
440017	Niddatal, Stadt	27,8	22,1	7,0	4,7	17,8	8,7
440018	Ober-Mörlen	25,3	9,8	46,1	4,1	18,2	17,9
440019	Ortenberg, Stadt	16,9	26,2	31,5	18,0	24,4	40,3
440020	Ranstadt	13,3	46,1	14,6	5,3	11,5	2,8
440021	Reichelsheim (Wetterau), Stadt	4,8	11,4	8,0	23,1	5,4	19,8
440022	Rockenberg	11,8	33,7	11,5	21,3	9,7	5,6
440023	Rosbach v.d. Höhe, Stadt	2,2	3,8	3,1	3,9	4,6	0,8
440024	Wölfersheim	16,3	12,2	18,4	7,3	9,6	5,1
440025	Wöllstadt	31,6	7,6	0,9	1,8	2,9	4,4
531000	Landkreis Gießen, Kreisverwaltung	51,6	53,5	35,2	6,1	8,0	31,3
531001	Allendorf (Lumda), Stadt	15,0	35,4	169,4	16,0	17,3	17,6
531002	Biebertal	13,1	7,7	12,5	14,5	-	-
531003	Buseck	6,9	23,1	8,3	8,1	6,8	4,4
531004	Fernwald	8,7	29,9	32,3	23,4	4,8	8,2
531005	Gießen, Universitätsstadt	23,9	23,9	28,1	19,0	9,7	9,5
531006	Grünberg, Stadt	25,2	22,8	13,0	12,2	16,4	30,4
531007	Heuchelheim	4,7	8,7	10,4	6,9	6,1	31,6
531008	Hungen, Stadt	30,2	51,3	34,1	36,2	20,7	12,1
531009	Langgöns	11,9	22,3	9,6	21,3	8,7	16,8
531010	Laubach, Stadt	9,8	74,0	130,8	45,2	23,9	35,7
531011	Lich, Stadt	18,1	47,1	30,1	13,8	15,3	7,9

**C.2. Investitionszuweisungsquote der Kernhaushalte der Gemeinden und Gemeindeverbände  
2013 - 2018 in %**

Schl. Nr.	Gemeinde Gemeindeverbände	2013 <sup>1)</sup>	2014 <sup>1)</sup>	2015 <sup>1)</sup>	2016 <sup>1)</sup>	2017 <sup>1)</sup>	2018 <sup>2)3)</sup>
531012	Linden, Stadt	9,4	9,3	11,1	3,3	3,4	10,5
531013	Lollar, Stadt	5,6	5,9	22,9	31,8	79,6	6,9
531014	Pohlheim, Stadt	21,0	22,4	10,7	21,5	10,6	29,0
531015	Rabenau	14,5	25,5	16,0	14,0	28,9	13,4
531016	Reiskirchen	55,5	20,0	14,6	21,3	11,8	9,9
531017	Staufenberg, Stadt	20,3	15,0	15,6	25,9	1,6	7,0
531018	Wettenberg	8,8	26,6	13,2	4,2	0,8	24,6
532000	Lahn-Dill-Kreis, Kreisverwaltung	19,9	19,5	14,2	5,8	9,2	5,8
532001	Aßlar, Stadt	5,5	8,4	23,3	5,7	4,4	7,1
532002	Bischoffen	21,1	13,3	23,6	11,1	18,8	21,8
532003	Braunfels, Stadt	12,2	14,2	7,7	12,6	-	8,4
532004	Breitscheid	27,6	56,8	28,8	47,5	9,7	4,6
532005	Dietzhöhlztal	22,9	0,6	0,5	12,0	2,6	-
532006	Dillenburg, Stadt	6,4	6,4	10,6	1,5	1,6	3,9
532007	Driedorf	3,8	13,1	32,5	33,7	21,3	6,5
532008	Ehringshausen	27,6	9,1	5,6	2,8	8,9	18,0
532009	Eschenburg	8,5	17,2	20,2	12,1	16,0	24,8
532010	Greifenstein	53,0	46,0	18,4	7,2	61,6	13,1
532011	Haiger, Stadt	3,4	1,9	4,4	1,6	4,0	2,9
532012	Herborn, Stadt	3,1	6,8	5,0	10,2	35,7	24,5
532013	Hohenahr	9,3	31,6	28,7	54,7	11,8	7,6
532014	Hüttenberg	12,6	16,8	20,2	10,6	20,5	7,3
532015	Lahnau	3,4	5,9	14,8	-	0,6	14,4
532016	Leun, Stadt	20,7	18,3	13,7	19,2	25,5	24,2
532017	Mittenaar	22,0	14,5	11,3	5,6	7,4	14,4
532018	Schöffengrund	37,8	26,8	18,5	46,1	12,8	51,0
532019	Siegbach	23,6	15,7	15,9	3,8	7,3	20,2
532020	Sinn	13,7	4,8	8,2	2,1	2,4	7,2
532021	Solms, Stadt	9,4	12,9	7,2	27,4	1,4	1,4
532022	Waldsolms	8,3	31,6	13,0	5,7	8,9	16,7
532023	Wetzlar, Stadt	30,4	10,6	12,1	9,2	24,4	18,4
533000	Landkreis Limburg-Weilburg, Kreisverwaltung	62,2	57,3	44,3	20,3	39,9	45,8
533001	Beselich	2,2	9,0	19,1	14,7	10,2	10,1
533002	Brechen	5,3	24,1	43,0	1,4	4,7	0,8
533003	Bad Camberg, Stadt	20,6	23,3	13,7	12,3	1,1	0,4
533004	Dornburg	14,2	22,0	10,9	9,1	5,7	16,6
533005	Elbtal	46,0	64,0	33,0	16,5	13,3	8,9
533006	Elz	14,3	9,3	12,0	9,2	1,5	32,3
533007	Hadamar, Stadt	9,2	20,0	50,6	31,5	14,6	7,8
533008	Hünfelden	8,3	21,6	16,3	7,6	5,8	34,4
533009	Limburg a.d. Lahn, Kreisstadt	8,8	24,9	11,7	10,4	6,1	7,6
533010	Löhnberg	18,2	26,9	5,6	3,2	3,4	7,0
533011	Mengerskirchen, Marktflücken	16,5	15,7	17,4	24,5	8,0	5,0
533012	Merenberg, Marktflücken	9,6	87,9	23,7	9,5	4,0	10,9
533013	Runkel, Stadt	2,9	8,4	10,5	12,4	16,6	9,3
533014	Selters (Taunus)	14,2	17,5	10,2	10,7	18,5	34,4
533015	Villmar, Marktflücken	44,5	55,6	20,3	11,6	8,8	6,6
533016	Waldbrunn (Westerwald)	28,8	32,2	19,5	26,2	23,6	8,6
533017	Weilburg, Stadt	32,1	25,2	19,8	17,3	20,0	29,3
533018	Weilmünster, Marktflücken	7,5	33,1	9,9	9,7	15,3	22,7
533019	Weinbach	24,8	16,1	15,9	4,9	17,8	12,6
534000	Landkreis Marburg-Biedenkopf, Kreisverwaltung	34,5	34,7	30,4	11,6	14,4	27,2
534001	Amöneburg, Stadt	22,3	39,7	28,3	18,0	16,3	41,4

## C.2. Investitionszuweisungsquote der Kernhaushalte der Gemeinden und Gemeindeverbände 2013 - 2018 in %

Schl. Nr.	Gemeinde Gemeindeverbände	2013 <sup>1)</sup>	2014 <sup>1)</sup>	2015 <sup>1)</sup>	2016 <sup>1)</sup>	2017 <sup>1)</sup>	2018 <sup>2)3)</sup>
534002	Angelburg	26,6	45,8	27,6	26,1	14,2	71,0
534003	Bad Endbach	15,9	30,7	66,2	35,7	57,4	38,8
534004	Biedenkopf, Stadt	16,0	13,7	19,6	22,4	15,6	8,0
534005	Breidenbach	10,0	2,6	11,2	4,3	1,6	12,1
534006	Cölbe	7,6	10,2	41,1	15,9	13,0	2,5
534007	Dautphetal	19,6	22,3	25,3	10,4	15,1	13,8
534008	Ebsdorfergrund	8,4	26,3	15,7	50,9	9,2	20,3
534009	Fronhausen	24,3	14,1	24,3	12,1	-	29,2
534010	Gladenbach, Stadt	13,3	28,3	46,3	56,8	33,3	84,5
534011	Kirchhain, Stadt	51,9	81,0	62,7	33,6	30,9	47,3
534012	Lahntal	23,4	14,9	27,9	27,2	13,7	12,2
534013	Lohra	20,8	41,9	21,8	3,3	67,9	10,3
534014	Marburg, Universitätsstadt	18,2	12,7	6,8	7,5	21,2	10,4
534015	Münchhausen	7,4	61,1	63,7	54,8	32,9	63,4
534016	Neustadt (Hessen), Stadt	30,0	57,1	28,9	29,8	59,1	31,0
534017	Rauschenberg, Stadt	22,5	17,2	17,8	3,6	6,3	23,7
534018	Stadtallendorf, Stadt	6,1	22,5	23,1	25,7	17,0	12,2
534019	Steffenberg	37,1	34,3	28,6	23,8	12,6	19,3
534020	Weimar (Lahn)	33,6	44,8	51,1	16,5	12,9	27,0
534021	Wetter (Hessen), Stadt	23,2	27,8	26,6	15,6	23,0	14,6
534022	Wohratal	19,3	89,8	66,7	32,7	31,5	9,4
535000	Vogelsbergkreis, Kreisverwaltung	50,0	56,3	60,9	16,5	21,4	40,9
535001	Alsfeld, Stadt	30,4	23,0	22,4	9,2	19,2	19,8
535002	Antrifttal	62,6	34,2	84,6	109,0	44,7	24,6
535003	Feldatal	14,2	23,4	24,0	34,7	21,3	19,9
535004	Freiensteinau	29,2	33,8	34,1	57,3	17,3	14,8
535005	Gemünden (Felda)	25,8	39,3	55,3	18,7	37,5	18,4
535006	Grebenau, Stadt	24,7	41,8	37,5	20,0	21,8	13,4
535007	Grebenhain	14,2	21,3	19,2	33,8	10,0	11,3
535008	Herbstein, Stadt	32,7	86,9	50,1	37,5	15,8	10,0
535009	Homburg (Ohm), Stadt	8,7	14,9	17,1	34,8	27,9	41,5
535010	Kirtorf, Stadt	31,2	60,2	47,0	41,0	51,8	50,0
535011	Lauterbach (Hessen), Kreisstadt	65,5	40,8	57,5	26,7	21,9	17,5
535012	Lautertal (Vogelsberg)	13,8	51,8	24,3	24,6	29,1	42,9
535013	Mücke	14,5	27,0	23,7	25,3	11,6	10,6
535014	Romrod, Stadt	44,6	32,3	23,3	23,1	42,6	11,1
535015	Schlitz, Stadt	28,0	31,4	23,6	22,7	41,1	35,7
535016	Schotten, Stadt	24,0	57,0	46,5	69,1	32,3	39,3
535017	Schwalmtal	7,1	27,4	24,4	18,4	36,6	9,9
535018	Ulrichstein, Stadt	22,9	33,4	50,9	22,1	30,2	23,2
535019	Wartenberg	12,0	20,8	24,6	14,8	41,8	14,9
611000	Kassel, documenta-Stadt	23,0	23,6	33,6	12,3	19,7	9,1
631000	Landkreis Fulda, Kreisverwaltung	12,8	30,4	30,6	12,4	7,3	23,5
631001	Bad Salzschlirf	24,4	55,1	4,8	43,9	10,6	6,2
631002	Burghaun, Marktgemeinde	17,1	20,8	44,7	12,6	28,9	24,8
631003	Dipperz	5,4	11,3	16,1	10,1	19,2	21,3
631004	Ebersburg	128,8	70,0	28,7	23,7	7,6	61,9
631005	Ehrenberg (Rhön)	66,6	128,8	34,9	25,2	23,0	6,1
631006	Eichenzell	4,1	8,6	10,9	16,6	8,0	4,1
631007	Eiterfeld, Marktgemeinde	24,6	21,9	17,7	4,8	3,1	3,1
631008	Flieden	21,5	15,8	20,5	13,2	11,2	6,8
631009	Fulda, Stadt	30,0	29,3	27,9	10,6	17,1	5,9
631010	Gersfeld (Rhön), Stadt	81,5	28,6	38,2	15,3	21,5	27,8

## C.2. Investitionszuweisungsquote der Kernhaushalte der Gemeinden und Gemeindeverbände 2013 - 2018 in %

Schl. Nr.	Gemeinde Gemeindeverbände	2013 <sup>1)</sup>	2014 <sup>1)</sup>	2015 <sup>1)</sup>	2016 <sup>1)</sup>	2017 <sup>1)</sup>	2018 <sup>2)3)</sup>
631011	Großenlüder	20,9	35,2	37,0	14,8	63,1	16,6
631012	Hilders	23,9	58,7	27,5	21,5	16,5	18,0
631013	Hofbieber	113,3	23,6	19,1	152,7	52,7	37,6
631014	Hosenfeld	59,3	27,6	24,2	23,3	30,9	16,4
631015	Hünfeld, Konrad-Zuse-Stadt	18,1	17,0	66,2	8,3	6,1	21,1
631016	Kalbach	26,1	20,3	20,0	24,3	7,3	19,8
631017	Künzell	12,0	10,7	21,5	8,8	7,5	7,9
631018	Neuhof	13,5	14,1	10,9	6,8	3,0	14,3
631019	Nüsttal	112,4	42,7	43,6	84,6	17,4	50,7
631020	Petersberg	4,7	6,3	12,2	14,1	2,9	12,4
631021	Poppenhausen (Wasserkuppe)	26,0	66,0	67,5	19,3	33,7	19,0
631022	Rasdorf, Point-Alpha-Gemeinde	19,7	32,2	11,6	6,7	25,0	22,8
631023	Tann (Rhön), Stadt	5,7	15,3	19,5	18,5	15,2	17,7
632000	Landkreis Hersfeld-Rotenburg, Kreisverwaltung	45,1	43,8	60,5	9,8	15,1	24,0
632001	Alheim	25,4	36,4	36,8	23,3	16,0	18,8
632002	Bad Hersfeld, Kreisstadt	32,1	16,2	19,6	10,4	15,8	21,4
632003	Bebra, Stadt	56,8	32,6	36,7	36,1	47,8	19,1
632004	Breitenbach am Herzberg	26,5	38,5	86,7	27,4	13,6	39,0
632005	Cornberg	54,4	113,4	151,0	74,5	10,3	73,1
632006	Friedewald	4,5	11,4	14,1	7,7	0,9	16,6
632007	Haunack	23,9	27,8	20,9	25,2	19,7	18,8
632008	Haunetal	34,0	23,2	12,9	23,8	24,8	15,7
632009	Heringen (Werra), Stadt	7,9	7,4	14,9	19,2	14,0	22,1
632010	Hohenroda	31,7	26,8	93,0	44,9	41,8	7,2
632011	Kirchheim	119,8	152,0	165,6	100,4	50,3	25,1
632012	Ludwigsau	33,0	36,8	79,0	31,8	12,9	39,8
632013	Nentershausen	47,6	120,8	23,7	78,5	24,0	36,6
632014	Neuenstein	55,1	33,3	32,8	16,9	11,3	3,4
632015	Niederaula, Marktgemeinde	17,7	15,4	11,7	13,9	21,7	20,7
632016	Philippsthal (Werra), Marktgemeinde	3,5	10,5	5,2	5,4	4,1	61,2
632017	Ronshausen	63,7	58,8	59,1	38,2	32,8	189,2
632018	Rotenburg a.d. Fulda, Stadt	44,0	34,6	81,6	74,2	86,7	20,5
632019	Schenklengsfeld	11,5	20,5	9,9	15,2	28,4	16,2
632020	Wildeck	34,7	25,1	23,9	53,4	9,6	13,6
633000	Landkreis Kassel, Kreisverwaltung	51,8	57,1	59,9	18,1	18,5	39,9
633001	Ahnatal	26,9	8,4	5,9	-	-	-
633002	Bad Karlshafen, Stadt	22,8	10,3	31,3	15,3	21,9	3,8
633003	Baunatal, Stadt	11,2	14,6	9,6	9,0	18,7	82,6
633004	Breuna	14,3	8,4	19,0	12,1	10,8	7,3
633005	Calden	26,3	37,8	8,2	31,2	26,8	8,5
633006	Bad Emstal	13,1	14,9	13,1	36,5	1,8	6,4
633007	Espenau	21,6	6,8	12,1	10,6	26,6	13,6
633008	Fuldabrück	4,2	15,3	4,7	8,6	4,3	3,6
633009	Fuldatal	20,3	32,3	25,7	14,7	9,1	15,8
633010	Grebenstein, Stadt	30,3	38,4	61,7	9,6	44,6	16,4
633011	Habichtswald	10,6	32,8	20,1	48,0	21,5	9,9
633012	Helsa	33,7	42,5	24,6	258,1	31,6	2,9
633013	Hofgeismar, Stadt	15,5	12,5	58,0	30,3	6,1	13,7
633014	Immenhausen, Stadt	45,6	16,7	29,0	23,8	17,2	21,9
633015	Kaufungen	34,4	12,8	9,9	5,7	6,0	2,2
633016	Liebenau, Stadt	9,0	16,5	21,9	35,7	9,9	6,3
633017	Lohfelden	9,9	5,6	2,4	0,1	0,7	1,5
633018	Naumburg, Stadt	58,1	46,8	19,5	30,8	16,3	6,4
633019	Nieste	17,1	25,9	88,7	-	72,1	-



## C.2. Investitionszuweisungsquote der Kernhaushalte der Gemeinden und Gemeindeverbände 2013 - 2018 in %

Schl. Nr.	Gemeinde Gemeindeverbände	2013 <sup>1)</sup>	2014 <sup>1)</sup>	2015 <sup>1)</sup>	2016 <sup>1)</sup>	2017 <sup>1)</sup>	2018 <sup>2)3)</sup>
633020	Niestetal	1,3	22,2	5,1	6,7	3,9	19,3
633021	Oberweser	88,9	25,4	38,6	9,3	5,6	4,9
633022	Reinhardshagen	17,4	17,0	2,7	3,3	3,6	0,9
633023	Schauenburg	12,6	30,6	11,1	7,5	5,0	9,9
633024	Söhrewald	28,6	22,7	32,4	4,8	40,8	8,7
633025	Trendelburg, Stadt	22,1	29,3	41,1	6,6	23,2	18,5
633026	Vellmar, Stadt	12,9	32,9	47,4	2,6	12,3	-
633027	Wahlsburg	36,9	9,0	32,6	4,5	67,2	87,8
633028	Wolfhagen, Stadt	37,9	21,7	43,7	27,1	54,1	12,4
633029	Zierenberg, Stadt	17,2	10,7	9,2	2,1	11,9	15,1
634000	Schwalm-Eder-Kreis, Kreisverwaltung	55,5	59,5	42,5	10,0	16,4	69,7
634001	Borken (Hessen), Stadt	53,5	14,2	53,6	54,2	70,3	8,3
634002	Edermünde	6,1	12,1	24,3	16,9	6,8	0,4
634003	Felsberg, Stadt	40,2	29,0	18,9	18,7	14,8	11,5
634004	Frielendorf	20,7	60,6	60,8	62,1	75,9	60,7
634005	Fritzlar, Dom- und Kaiserstadt	25,0	40,8	24,1	13,7	37,4	16,1
634006	Gilsberg	83,4	41,6	36,4	11,4	35,7	11,0
634007	Gudensberg, Stadt	8,2	6,4	7,2	3,8	5,5	0,8
634008	Guxhagen	14,6	7,9	49,0	6,3	2,2	10,5
634009	Homburg (Efze), Reformationsstadt, Kreisstadt	41,4	21,3	23,8	36,0	34,0	7,7
634010	Jesberg	7,2	13,0	7,2	4,1	18,4	38,2
634011	Knüllwald	18,7	20,5	28,9	32,7	36,2	48,0
634012	Körle	38,2	24,3	18,9	9,1	2,0	4,9
634013	Malsfeld	31,2	11,5	32,4	40,2	9,0	8,2
634014	Melsungen, Stadt	3,8	14,1	9,0	10,3	11,6	15,1
634015	Morschen	33,4	23,4	29,2	29,1	54,6	34,1
634016	Neumental	27,3	31,3	88,3	62,9	108,2	81,6
634017	Neukirchen, Stadt	24,7	53,4	146,4	41,4	22,1	7,9
634018	Niederstein, Stadt	57,2	37,3	13,9	6,6	16,6	5,9
634019	Oberaula	19,7	38,9	34,4	13,5	99,0	49,4
634020	Ottrau	10,1	61,6	55,5	43,1	13,7	23,9
634021	Schrecksbach	17,5	5,6	19,3	15,4	84,2	14,6
634022	Schwalmstadt, Stadt	47,6	58,1	45,3	22,2	52,3	43,7
634023	Schwarzenborn, Stadt	20,4	77,3	93,7	33,3	19,0	33,3
634024	Spangenberg, Liebenbachstadt	42,3	26,1	22,4	22,4	48,8	21,3
634025	Wabern	16,8	21,5	17,7	10,6	9,0	0,7
634026	Willingshausen	17,9	24,8	40,3	42,0	51,7	15,1
634027	Bad Zwesten	6,6	16,9	17,9	16,4	59,8	5,4
635000	Landkreis Waldeck-Frankenberg, Kreisverwaltung	47,2	46,0	51,0	19,3	35,2	20,8
635001	Allendorf (Eder)	15,6	13,4	0,7	4,8	1,6	7,1
635002	Bad Arolsen, Stadt	48,0	58,1	90,7	31,2	19,8	12,7
635003	Bad Wildungen, Stadt	43,0	39,9	40,8	14,4	50,4	31,1
635004	Battenberg (Eder), Stadt	8,5	13,2	16,0	10,8	18,6	17,3
635005	Bromskirchen	5,6	44,0	80,0	13,9	43,5	87,0
635006	Burgwald	14,2	20,6	17,4	10,1	11,3	9,6
635007	Diemelsee	38,3	25,7	45,8	10,8	14,1	40,0
635008	Diemelstadt, Stadt	13,1	6,9	5,9	5,0	8,2	16,2
635009	Edertal	26,1	46,8	40,4	41,1	20,5	10,5
635010	Frankenau, Stadt	71,3	49,0	70,3	40,0	14,4	31,4
635011	Frankenberg (Eder), Stadt	98,8	59,6	54,5	25,6	36,6	39,4
635012	Gemünden (Wohra), Stadt	85,7	33,3	14,4	33,3	19,1	39,7
635013	Haina (Kloster)	27,9	34,6	18,3	13,1	32,0	18,7
635014	Hatzfeld (Eder), Stadt	42,5	17,1	104,0	4,5	3,9	4,6
635015	Korbach, Hansestadt, Kreisstadt	21,0	18,8	23,9	27,8	44,6	29,0

**C.2. Investitionszuweisungsquote der Kernhaushalte der Gemeinden und Gemeindeverbände  
2013 - 2018 in %**

Schl. Nr.	Gemeinde Gemeindeverbände	2013 <sup>1)</sup>	2014 <sup>1)</sup>	2015 <sup>1)</sup>	2016 <sup>1)</sup>	2017 <sup>1)</sup>	2018 <sup>2)3)</sup>
635016	Lichtenfels, Stadt	9,9	20,1	12,8	13,5	19,9	42,6
635017	Rosenthal, Stadt	36,5	41,9	32,5	15,1	42,4	26,3
635018	Twistetal	11,8	9,2	19,0	24,0	40,5	8,7
635019	Vöhl	32,7	77,8	50,3	31,3	47,2	27,1
635020	Volkmarsen, Stadt	12,5	6,1	18,4	24,4	21,8	34,0
635021	Waldeck, Stadt	42,5	31,2	78,3	29,5	30,8	-
635022	Willingen (Upland)	9,1	11,6	12,3	13,6	16,2	14,8
636000	Werra-Meißner-Kreis, Kreisverwaltung	62,6	67,4	52,9	11,9	11,9	36,3
636001	Bad Sooden-Allendorf, Stadt	82,5	63,5	63,0	17,2	70,0	27,0
636002	Berkatal	43,6	18,5	44,2	76,1	16,2	7,4
636003	Eschwege, Kreisstadt	41,7	57,0	47,5	49,7	28,6	41,3
636004	Großalmerode, Stadt	50,0	37,5	8,3	22,6	33,4	57,5
636005	Herleshausen	90,4	30,7	48,2	21,4	24,6	29,3
636006	Hessisch Lichtenau, Stadt	10,0	9,4	17,9	56,7	18,4	3,7
636007	Meinhard	34,8	39,2	86,7	30,5	34,4	55,8
636008	Meißner	47,2	40,5	91,8	24,7	29,2	52,8
636009	Neu-Eichenberg	91,3	41,5	70,0	159,5	74,2	221,8
636010	Ringgau	87,1	56,0	36,0	25,8	31,1	16,8
636011	Sontra, Stadt	41,5	117,9	78,1	22,4	28,8	30,1
636012	Waldkappel, Stadt	18,3	26,4	9,7	21,3	16,4	30,2
636013	Wanfried, Stadt	71,4	66,2	137,0	35,9	27,7	17,1
636014	Wehretal	54,9	24,0	81,4	26,6	35,7	10,0
636015	Weißborn	41,1	68,6	#####	93,0	23,1	141,9
636016	Witzenhausen, Stadt	24,4	92,3	61,6	42,7	48,3	46,0
700000	Verwaltungsausschuss des Landeswohlfahrtsverbandes Hessen	85,3	107,3	98,6	-	-	1,5

1) Rechnungsergebnisse der Gemeinden und Gemeindeverbände nach doppischer Haushaltssystematik 2013-2017. — 2) Vierteljährliche Kassenergebnisse der Gemeinden und Gemeindeverbände nach doppischer Haushaltssystematik 2018. — 3) Seit 01.01.2018 sind die Gemeinden Beerfelden, Hesseneck, Rothenberg und Sensbachtal in die neue Stadt Oberzent zusammengeschlossen.

**D.1. Sozialleistungsquote der Kernhaushalte der Gemeinden und Gemeindeverbände  
2013 - 2018 in %**

Schl. Nr.	Gemeinde Gemeindeverbände	2013 <sup>1)</sup>	2014 <sup>1)</sup>	2015 <sup>1)</sup>	2016 <sup>1)</sup>	2017 <sup>1)</sup>	2018 <sup>2)3)</sup>
	<b>Hessen</b>	27,4	27,4	29,8	31,0	30,7	29,8
411000	Darmstadt, Wissenschaftsstadt	18,7	18,8	21,0	22,5	23,3	22,1
412000	Frankfurt am Main, Stadt	21,4	21,1	22,8	23,7	22,2	21,3
413000	Offenbach am Main, Stadt	23,5	31,4	30,8	29,3	29,2	28,2
414000	Wiesbaden, Landeshauptstadt	33,2	32,5	32,4	34,3	33,1	33,2
431000	Landkreis Bergstrasse, Kreisverwaltung	44,2	46,0	48,2	51,8	50,0	45,3
431001	Abtsteinach	—	—	—	—	—	—
431002	Bensheim, Stadt	—	—	—	—	—	—
431003	Biblis	—	—	—	—	—	—
431004	Birkenau	—	—	—	—	—	—
431005	Bürrstadt, Stadt	—	—	—	—	—	—
431006	Einhausen	—	—	—	—	—	—
431007	Fürth	—	—	—	—	—	—
431008	Gorxheimertal	—	—	—	—	—	—
431009	Grasellenbach	—	—	—	—	—	—
431010	Groß-Rohrheim	—	—	—	—	—	—
431011	Heppenheim (Bergstraße), Kreisstadt	—	—	—	—	—	—
431012	Hirschhorn (Neckar), Stadt	—	—	—	—	—	—
431013	Lampertheim, Stadt	—	—	—	—	—	—
431014	Lautertal (Odenwald)	—	—	—	—	—	—
431015	Lindenfels, Stadt	—	—	—	—	—	—
431016	Lorsch, Karolingerstadt	—	—	—	—	—	—
431017	Mörlenbach	—	—	—	—	—	—
431018	Neckarsteinach, Stadt	—	—	—	—	—	—
431019	Rimbach	—	—	—	—	—	—
431020	Viernheim, Stadt	—	—	—	—	—	—
431021	Wald-Michelbach	—	—	—	—	—	—
431022	Zwingenberg, Stadt	—	—	—	—	—	—
432000	Landkreis Darmstadt-Dieburg, Kreisverwaltung	40,8	43,9	43,7	47,3	48,7	46,1
432001	Alsbach-Hähnlein	—	—	—	—	—	—
432002	Babenhausen, Stadt	—	—	—	—	—	—
432003	Bickenbach	—	—	—	—	—	—
432004	Dieburg, Stadt	—	—	—	—	—	—
432005	Eppertshausen	—	—	—	—	—	—
432006	Erzhausen	—	—	—	—	—	—
432007	Fischbachtal	—	—	—	—	—	—
432008	Griesheim, Stadt	—	—	—	—	—	—
432009	Groß-Bieberau, Stadt	—	—	—	—	—	—
432010	Groß-Umstadt, Stadt	—	—	—	—	—	—
432011	Groß-Zimmern	—	—	—	—	—	—
432012	Messel	—	—	—	—	—	—
432013	Modautal	—	—	—	—	—	—
432014	Mühltal	—	—	—	—	—	—
432015	Münster	—	—	—	—	—	—
432016	Ober-Ramstadt, Stadt	—	—	—	—	—	—
432017	Otzberg	—	—	—	—	—	—
432018	Pfungstadt, Stadt	—	—	—	—	—	—
432019	Reinheim, Stadt	—	—	—	—	—	—
432020	Roßdorf	—	—	—	—	—	—
432021	Schaafheim	—	—	—	—	—	—
432022	Seeheim-Jugenheim	—	—	—	—	—	—
432023	Weiterstadt, Stadt	—	—	—	—	—	—
433000	Landkreis Groß-Gerau, Kreisverwaltung	49,0	15,7	40,9	45,8	45,6	44,9

### D.1. Sozialleistungsquote der Kernhaushalte der Gemeinden und Gemeindeverbände 2013 - 2018 in %

Schl. Nr.	Gemeinde Gemeindeverbände	2013 <sup>1)</sup>	2014 <sup>1)</sup>	2015 <sup>1)</sup>	2016 <sup>1)</sup>	2017 <sup>1)</sup>	2018 <sup>2)3)</sup>
433001	Biebesheim am Rhein	0,0	—	—	—	—	—
433002	Bischofsheim	—	—	—	—	—	—
433003	Büttelborn	—	—	—	—	—	—
433004	Gernsheim, Schöffersstadt	—	—	—	—	—	—
433005	Ginsheim-Gustavsburg, Stadt	—	—	—	—	—	—
433006	Groß-Gerau, Stadt	—	—	—	—	—	—
433007	Kelsterbach, Stadt	—	—	—	—	—	—
433008	Mörfelden-Walldorf, Stadt	—	—	—	—	—	—
433009	Nauheim	—	—	—	—	—	—
433010	Raunheim, Stadt	—	—	—	—	—	—
433011	Riedstadt, Stadt	—	—	—	—	—	—
433012	Rüsselsheim am Main, Stadt	6,4	6,0	6,4	6,9	6,8	7,8
433013	Stockstadt am Rhein	—	—	—	—	—	—
433014	Trebur	—	—	—	—	—	—
434000	Hochtaunuskreis, Kreisverwaltung	30,9	32,3	33,7	37,1	34,4	38,1
434001	Bad Homburg v.d. Höhe, Stadt	2,1	2,1	2,1	3,1	4,2	4,4
434002	Friedrichsdorf, Stadt	—	—	—	—	—	0,0
434003	Glashütten	—	—	—	—	—	—
434004	Grävenwiesbach	—	—	—	—	—	—
434005	Königstein im Taunus, Stadt	—	—	—	—	—	—
434006	Kronberg im Taunus, Stadt	—	—	—	—	—	—
434007	Neu-Anspach, Stadt	—	—	—	—	—	—
434008	Oberursel (Taunus), Stadt	—	—	—	—	—	—
434009	Schmittlen	—	—	—	—	—	—
434010	Steinbach (Taunus), Stadt	—	—	—	—	—	—
434011	Usingen, Stadt	—	—	—	—	—	—
434012	Wehrheim	—	—	—	—	—	—
434013	Weilrod	—	—	—	—	—	—
435000	Main-Kinzig-Kreis, Kreisverwaltung	20,5	22,3	50,0	51,5	51,0	49,2
435001	Bad Orb, Stadt	—	—	—	—	—	0,2
435002	Bad Soden-Salmünster, Stadt	—	—	—	—	—	—
435003	Biebergemünd	—	—	—	—	—	—
435004	Birstein	—	—	—	—	—	—
435005	Brachtal	—	—	—	—	0,5	0,1
435006	Bruchköbel, Stadt	—	—	—	—	—	—
435007	Erlensee, Stadt	—	—	—	—	—	—
435008	Flörsbachtal	—	—	—	—	—	—
435009	Freigericht	—	—	—	—	—	—
435010	Gelnhausen, Barbarossast., Krst.	0,0	—	—	—	—	—
435011	Großkrotzenburg	—	—	—	—	—	—
435012	Gründau	—	—	—	—	—	—
435013	Hammersbach	—	—	—	—	—	—
435014	Hanau, Brüder-Grimm-Stadt	0,6	5,4	0,5	6,9	8,0	7,0
435015	Hasselroth	—	—	—	—	—	—
435016	Jossgrund	—	—	—	—	—	—
435017	Langenselbold, Stadt	—	—	—	—	—	—
435018	Linsengericht	—	—	—	—	—	—
435019	Maintal, Stadt	—	—	—	—	—	—
435020	Neuberg	—	—	—	—	—	—
435021	Nidderau, Stadt	—	—	—	—	—	—
435022	Niederdorfelden	—	—	—	—	—	—
435023	Rodenbach	—	—	—	—	—	—
435024	Ronneburg	—	—	—	—	—	—
435025	Schlüchtern, Stadt	—	—	—	—	—	—

**D.1. Sozialleistungsquote der Kernhaushalte der Gemeinden und Gemeindeverbände  
2013 - 2018 in %**

Schl. Nr.	Gemeinde Gemeindeverbände	2013 <sup>1)</sup>	2014 <sup>1)</sup>	2015 <sup>1)</sup>	2016 <sup>1)</sup>	2017 <sup>1)</sup>	2018 <sup>2)3)</sup>
435026	Schöneck	0,0	—	—	—	—	—
435027	Sinntal	—	—	—	—	—	—
435028	Steinau an der Straße, Brüder-Grimm-Stadt	—	—	—	—	—	—
435029	Wächtersbach, Stadt	—	—	—	—	—	—
436000	Main-Taunus-Kreis, Kreisverwaltung	32,3	33,1	33,6	37,6	40,6	40,3
436001	Bad Soden am Taunus, Stadt	—	—	—	—	—	—
436002	Eppstein, Stadt	—	—	—	—	—	—
436003	Eschborn, Stadt	—	—	—	—	—	—
436004	Flörsheim am Main, Stadt	—	—	—	—	—	—
436005	Hattersheim am Main, Stadt	—	—	—	—	—	—
436006	Hochheim am Main, Stadt	—	—	—	—	—	—
436007	Hofheim am Taunus, Kreisstadt	—	—	—	—	—	—
436008	Kelkheim (Taunus), Stadt	—	—	—	—	—	—
436009	Kriftel	—	—	—	—	—	—
436010	Liederbach am Taunus	—	—	—	—	—	—
436011	Schwalbach am Taunus, Stadt	—	—	—	—	—	—
436012	Sulzbach (Taunus)	—	—	—	—	—	—
437000	Odenwaldkreis, Kreisverwaltung	40,4	41,2	39,1	40,7	41,3	40,1
437001	Bad König, Stadt	—	—	—	—	—	—
437002	Beerfelden, Stadt <sup>3)</sup>	—	—	—	—	—	—
437003	Brensbach	—	—	—	—	—	—
437004	Breuberg, Stadt	—	—	—	—	—	—
437005	Brombachtal	—	—	—	—	—	—
437006	Erbach, Kreisstadt	—	—	—	—	—	—
437007	Fränkisch-Crumbach	—	—	—	—	—	—
437008	Hesseneck <sup>3)</sup>	—	—	—	—	—	—
437009	Höchst i. Odw.	—	—	—	—	—	—
437010	Lützelbach	—	—	—	—	—	—
437011	Michelstadt, Stadt	—	—	—	—	—	—
437012	Mossautal	—	—	—	—	—	—
437013	Reichelsheim (Odenwald)	—	—	—	—	—	—
437014	Rothenberg <sup>3)</sup>	—	—	—	—	—	—
437015	Sensbachtal <sup>3)</sup>	—	—	—	—	—	—
437016	Oberzent, Stadt <sup>3)</sup>	—	—	—	—	—	—
438000	Landkreis Offenbach, Kreisverwaltung	43,0	44,8	46,6	48,6	48,8	46,6
438001	Dietzenbach, Kreisstadt	—	—	—	—	—	—
438002	Dreieich, Stadt	—	—	—	—	—	—
438003	Egelsbach	—	—	—	—	—	—
438004	Hainburg	—	—	—	—	—	—
438005	Heusenstamm, Stadt	—	—	—	—	—	—
438006	Langen (Hessen), Stadt	—	—	—	—	—	—
438007	Mainhausen	—	—	—	—	—	—
438008	Mühlheim am Main, Stadt	—	—	—	—	—	—
438009	Neu-Isenburg, Stadt	—	—	—	—	0,0	—
438010	Obertshausen, Stadt	—	—	—	—	—	—
438011	Rodgau, Stadt	—	—	—	—	—	—
438012	Rödermark, Stadt	—	—	—	—	—	—
438013	Seligenstadt, Stadt	—	—	—	—	—	—
439000	Rheingau-Taunus-Kreis, Kreisverwaltung	39,3	40,7	37,4	42,4	45,5	45,6
439001	Aarbergen	—	—	—	—	—	—
439002	Bad Schwalbach, Kreisstadt	—	—	—	—	—	—
439003	Eltville am Rhein, Stadt	—	—	—	—	—	—

**D.1. Sozialleistungsquote der Kernhaushalte der Gemeinden und Gemeindeverbände  
2013 - 2018 in %**

Schl. Nr.	Gemeinde Gemeindeverbände	2013 <sup>1)</sup>	2014 <sup>1)</sup>	2015 <sup>1)</sup>	2016 <sup>1)</sup>	2017 <sup>1)</sup>	2018 <sup>2)3)</sup>
439004	Geisenheim, Hochschulstadt	—	—	—	—	—	—
439005	Heidenrod	—	—	—	—	—	—
439006	Hohenstein	—	—	—	—	—	—
439007	Hünstetten	—	—	—	—	—	—
439008	Idstein, Stadt	—	—	—	—	—	—
439009	Kiedrich	—	—	—	—	—	—
439010	Lorch, Stadt	—	—	—	—	—	—
439011	Niedernhausen	—	—	—	—	—	—
439012	Oestrich-Winkel, Stadt	—	—	—	—	—	—
439013	Rüdesheim am Rhein, Stadt	—	—	—	—	—	—
439014	Schlangenbad	—	—	—	—	—	—
439015	Taunusstein, Stadt	—	—	—	—	—	—
439016	Waldems	—	—	—	—	—	—
439017	Walluf	—	—	—	—	—	—
440000	Wetteraukreis, Kreisverwaltung	38,6	40,3	41,1	44,4	44,7	42,4
440001	Altenstadt	—	—	—	—	—	—
440002	Bad Nauheim, Stadt	—	—	—	—	—	—
440003	Bad Vilbel, Stadt	—	—	—	—	2,1	—
440004	Büdingen, Stadt	—	—	—	—	—	—
440005	Butzbach, Friedrich-Ludwig-Weidig-Stadt	—	—	—	—	—	—
440006	Echzell	—	—	—	—	—	—
440007	Florstadt, Stadt	—	—	—	—	—	—
440008	Friedberg (Hessen), Kreisstadt	—	—	—	—	—	—
440009	Gedern, Stadt	—	—	—	—	—	—
440010	Glauburg	—	—	—	—	0,0	—
440011	Hirzenhain	—	—	—	—	—	—
440012	Karben, Stadt	—	—	—	—	—	—
440013	Kefenrod	—	—	—	—	—	—
440014	Limeshain	—	—	—	—	—	—
440015	Münzenberg, Stadt	—	—	—	—	—	—
440016	Nidda, Stadt	—	—	—	—	—	—
440017	Niddatal, Stadt	—	—	—	—	—	1,1
440018	Ober-Mörlen	—	—	—	—	—	0,0
440019	Ortenberg, Stadt	—	—	—	—	—	—
440020	Ranstadt	—	—	—	—	—	—
440021	Reichelsheim (Wetterau), Stadt	—	—	—	—	—	—
440022	Rockenberg	—	—	—	—	—	—
440023	Rosbach v.d. Höhe, Stadt	—	—	—	—	—	—
440024	Wölfersheim	—	—	—	—	—	—
440025	Wöllstadt	—	—	—	—	—	—
531000	Landkreis Gießen, Kreisverwaltung	40,8	41,0	41,8	42,5	43,0	42,7
531001	Allendorf (Lumda), Stadt	—	—	—	—	—	—
531002	Biebertal	—	—	—	—	—	—
531003	Buseck	—	—	—	—	—	—
531004	Fernwald	—	—	—	—	—	—
531005	Gießen, Universitätsstadt	10,2	12,4	16,7	13,5	10,5	8,1
531006	Grünberg, Stadt	—	—	—	—	—	—
531007	Heuchelheim	—	—	—	—	—	—
531008	Hungen, Stadt	—	—	—	—	—	—
531009	Langgöns	—	—	—	—	—	—
531010	Laubach, Stadt	—	—	—	—	—	—
531011	Lich, Stadt	—	—	—	—	—	—
531012	Linden, Stadt	0,0	—	—	—	—	—
531013	Lollar, Stadt	—	—	—	—	—	—

**D.1. Sozialleistungsquote der Kernhaushalte der Gemeinden und Gemeindeverbände  
2013 - 2018 in %**

Schl. Nr.	Gemeinde Gemeindeverbände	2013 <sup>1)</sup>	2014 <sup>1)</sup>	2015 <sup>1)</sup>	2016 <sup>1)</sup>	2017 <sup>1)</sup>	2018 <sup>2)3)</sup>
531014	Pohlheim, Stadt	—	—	—	—	—	—
531015	Rabenau	0,1	—	—	—	—	—
531016	Reiskirchen	—	—	—	—	—	—
531017	Staufenberg, Stadt	—	—	—	—	—	—
531018	Wettenberg	—	—	—	—	—	—
532000	Lahn-Dill-Kreis, Kreisverwaltung	33,0	35,6	36,0	40,0	39,9	36,5
532001	Aßlar, Stadt	—	—	—	—	—	—
532002	Bischoffen	—	—	—	—	—	—
532003	Braunfels, Stadt	0,0	—	—	—	—	—
532004	Breitscheid	—	—	—	—	—	—
532005	Dietzhöhlztal	—	—	—	—	—	—
532006	Dillenburg, Stadt	—	—	—	—	—	—
532007	Driedorf	—	—	—	—	—	—
532008	Ehringshausen	—	—	—	—	—	—
532009	Eschenburg	—	—	—	—	—	—
532010	Greifenstein	—	—	—	—	—	—
532011	Haiger, Stadt	—	—	—	—	—	—
532012	Herborn, Stadt	—	—	—	—	—	—
532013	Hohenahr	—	—	—	—	—	—
532014	Hüttenberg	—	—	—	—	—	—
532015	Lahnau	—	—	—	—	—	—
532016	Leun, Stadt	—	—	—	—	—	—
532017	Mittenaar	—	—	—	—	—	—
532018	Schöffengrund	—	—	—	—	—	—
532019	Siegbach	—	—	—	—	—	—
532020	Sinn	—	—	—	—	—	—
532021	Solms, Stadt	—	—	—	—	—	—
532022	Waldsolms	—	—	—	—	—	—
532023	Wetzlar, Stadt	5,4	5,0	5,2	5,0	8,2	8,6
533000	Landkreis Limburg-Weilburg, Kreisverwaltung	31,3	31,6	33,3	34,9	33,6	32,6
533001	Beselich	—	—	—	—	—	—
533002	Brechen	—	—	—	—	—	—
533003	Bad Camberg, Stadt	—	—	—	—	—	—
533004	Dornburg	—	—	—	—	—	—
533005	Elbtal	—	—	—	—	—	—
533006	Elz	—	—	—	—	—	—
533007	Hadamar, Stadt	—	—	—	—	0,0	—
533008	Hünfelden	—	—	—	—	—	—
533009	Limburg a.d. Lahn, Kreisstadt	—	—	—	—	—	—
533010	Löhnberg	—	—	—	—	—	—
533011	Mengerskirchen, Marktflecken	—	—	—	—	—	—
533012	Merenberg, Marktflecken	—	—	—	—	—	—
533013	Runkel, Stadt	—	—	—	—	—	—
533014	Selters (Taunus)	—	—	—	—	—	—
533015	Villmar, Marktflecken	—	—	—	—	—	—
533016	Waldbrunn (Westerwald)	—	—	—	—	—	—
533017	Weilburg, Stadt	—	—	—	—	—	—
533018	Weilmünster, Marktflecken	—	—	—	—	—	—
533019	Weinbach	—	—	—	—	—	—
534000	Landkreis Marburg-Biedenkopf, Kreisverwaltung	43,4	43,5	43,9	41,9	40,4	46,8
534001	Amöneburg, Stadt	—	—	—	—	—	—
534002	Angelburg	—	—	—	—	—	—
534003	Bad Endbach	—	—	—	—	—	—

**D.1. Sozialleistungsquote der Kernhaushalte der Gemeinden und Gemeindeverbände  
2013 - 2018 in %**

Schl. Nr.	Gemeinde Gemeindeverbände	2013 <sup>1)</sup>	2014 <sup>1)</sup>	2015 <sup>1)</sup>	2016 <sup>1)</sup>	2017 <sup>1)</sup>	2018 <sup>2)3)</sup>
534004	Biedenkopf, Stadt	—	—	—	—	—	—
534005	Breidenbach	—	—	—	—	—	—
534006	Cölbe	—	—	—	—	—	—
534007	Dautphetal	—	—	—	—	—	—
534008	Ebsdorfergrund	—	—	—	—	—	—
534009	Fronhausen	—	—	—	—	—	—
534010	Gladenbach, Stadt	—	—	—	—	—	—
534011	Kirchhain, Stadt	—	—	—	—	—	—
534012	Lahntal	—	—	—	—	—	—
534013	Lohra	—	—	—	—	—	—
534014	Marburg, Universitätsstadt	5,4	6,3	5,6	7,7	8,7	5,8
534015	Münchhausen	—	—	—	—	—	—
534016	Neustadt (Hessen), Stadt	—	—	—	—	—	—
534017	Rauschenberg, Stadt	—	—	—	—	—	—
534018	Stadtallendorf, Stadt	—	—	—	—	—	—
534019	Steffenberg	—	—	—	—	—	—
534020	Weimar (Lahn)	—	—	—	—	—	—
534021	Wetter (Hessen), Stadt	—	—	—	—	—	—
534022	Wohratal	—	—	—	—	—	—
535000	Vogelsbergkreis, Kreisverwaltung	42,0	42,5	43,7	46,6	45,8	41,2
535001	Alsfeld, Stadt	—	—	—	—	—	—
535002	Antrifttal	—	—	—	—	—	—
535003	Feldatal	—	—	—	—	—	—
535004	Freiensteinau	—	—	—	—	—	—
535005	Gemünden (Felda)	—	—	—	—	—	—
535006	Grebenau, Stadt	—	—	—	—	—	—
535007	Grebenhain	—	—	—	—	—	—
535008	Herbstein, Stadt	—	—	—	—	—	—
535009	Homburg (Ohm), Stadt	—	—	—	—	—	—
535010	Kirtorf, Stadt	—	—	—	—	—	—
535011	Lauterbach (Hessen), Kreisstadt	—	—	—	—	—	—
535012	Lautertal (Vogelsberg)	—	—	—	—	—	—
535013	Mücke	—	—	—	—	—	—
535014	Romrod, Stadt	—	—	—	—	—	—
535015	Schlitz, Stadt	—	—	—	—	—	—
535016	Schotten, Stadt	—	—	—	—	—	—
535017	Schwalmtal	—	—	—	—	—	—
535018	Ulrichstein, Stadt	—	—	—	—	—	—
535019	Wartenberg	—	—	—	—	—	—
611000	Kassel, documenta-Stadt	22,3	23,0	25,1	23,0	23,2	23,9
631000	Landkreis Fulda, Kreisverwaltung	35,6	39,4	40,9	44,5	43,1	39,8
631001	Bad Salzschlirf	—	—	—	—	—	—
631002	Burghaun, Marktgemeinde	—	—	—	—	—	—
631003	Dipperz	—	—	—	—	—	—
631004	Ebersburg	—	—	—	—	—	—
631005	Ehrenberg (Rhön)	—	—	—	—	—	—
631006	Eichenzell	—	—	—	—	—	—
631007	Eiterfeld, Marktgemeinde	—	—	—	—	—	—
631008	Flieden	—	—	—	—	—	—
631009	Fulda, Stadt	5,2	6,0	5,6	5,3	5,1	5,3
631010	Gersfeld (Rhön), Stadt	—	—	—	—	—	—
631011	Großenlüder	—	—	—	—	—	—
631012	Hilders	—	—	—	—	—	—



**D.1. Sozialleistungsquote der Kernhaushalte der Gemeinden und Gemeindeverbände  
2013 - 2018 in %**

Schl. Nr.	Gemeinde Gemeindeverbände	2013 <sup>1)</sup>	2014 <sup>1)</sup>	2015 <sup>1)</sup>	2016 <sup>1)</sup>	2017 <sup>1)</sup>	2018 <sup>2)3)</sup>
631013	Hofbieber	—	—	—	—	—	—
631014	Hosenfeld	—	—	—	—	—	—
631015	Hünfeld, Konrad-Zuse-Stadt	—	—	—	—	—	—
631016	Kalbach	—	—	—	—	—	—
631017	Künzell	—	—	—	—	—	—
631018	Neuhof	—	—	—	—	—	—
631019	Nüsttal	—	—	—	—	—	—
631020	Petersberg	0,3	—	0,0	—	—	—
631021	Poppenhausen (Wasserkuppe)	—	—	—	—	—	—
631022	Rasdorf, Point-Alpha-Gemeinde	—	—	—	—	—	—
631023	Tann (Rhön), Stadt	—	—	—	—	—	—
632000	Landkreis Hersfeld-Rotenburg, Kreisverwaltung	41,7	41,8	43,9	39,0	40,3	41,0
632001	Alheim	—	—	—	—	—	—
632002	Bad Hersfeld, Kreisstadt	—	—	—	—	—	—
632003	Bebra, Stadt	—	—	—	—	—	—
632004	Breitenbach am Herzberg	—	—	—	—	—	—
632005	Cornberg	—	—	—	—	—	—
632006	Friedewald	—	—	—	—	—	—
632007	Hauneck	—	—	—	—	—	—
632008	Haunetal	—	—	—	—	—	—
632009	Heringen (Werra), Stadt	0,0	0,0	—	—	—	—
632010	Hohenroda	—	—	—	—	—	—
632011	Kirchheim	—	—	—	—	—	—
632012	Ludwigsau	0,1	—	—	—	—	—
632013	Nentershausen	—	—	—	—	—	—
632014	Neuenstein	—	—	—	—	—	—
632015	Niederaula, Marktgemeinde	—	—	—	—	—	—
632016	Philippsthal (Werra), Marktgemeinde	—	—	—	—	—	—
632017	Ronshausen	—	—	—	—	—	—
632018	Rotenburg a.d. Fulda, Stadt	—	—	—	—	—	—
632019	Schenklengsfeld	—	—	—	—	—	—
632020	Wildeck	—	—	—	—	—	—
633000	Landkreis Kassel, Kreisverwaltung	29,9	30,8	32,4	34,0	32,4	31,3
633001	Ahnatal	—	—	—	—	—	—
633002	Bad Karlshafen, Stadt	—	—	—	—	—	—
633003	Baunatal, Stadt	—	—	—	—	—	—
633004	Breuna	—	—	—	—	—	—
633005	Calden	—	—	—	—	—	—
633006	Bad Emstal	—	0,0	—	—	—	—
633007	Espenau	—	—	—	—	—	—
633008	Fuldabrück	—	—	—	—	—	—
633009	Fuldata	—	—	—	—	—	—
633010	Grebenstein, Stadt	—	—	—	—	—	—
633011	Habichtswald	—	—	—	—	—	—
633012	Helsa	—	—	—	—	—	—
633013	Hofgeismar, Stadt	—	—	—	—	—	—
633014	Immenhausen, Stadt	—	—	—	—	—	—
633015	Kaufungen	—	—	—	—	—	—
633016	Liebenau, Stadt	—	—	—	—	—	—
633017	Lohfelden	—	—	—	0,0	—	—
633018	Naumburg, Stadt	—	—	—	—	—	—
633019	Nieste	—	0,1	—	—	—	—
633020	Niestetal	0,0	0,0	0,0	0,0	0,0	—
633021	Oberweser	—	—	—	—	—	—

**D.1. Sozialleistungsquote der Kernhaushalte der Gemeinden und Gemeindeverbände  
2013 - 2018 in %**

Schl. Nr.	Gemeinde Gemeindeverbände	2013 <sup>1)</sup>	2014 <sup>1)</sup>	2015 <sup>1)</sup>	2016 <sup>1)</sup>	2017 <sup>1)</sup>	2018 <sup>2)3)</sup>
633022	Reinhardshagen	—	—	—	—	—	—
633023	Schauenburg	0,0	—	—	—	—	—
633024	Söhrewald	—	—	—	—	—	—
633025	Trendelburg, Stadt	—	—	—	—	—	—
633026	Vellmar, Stadt	—	—	—	—	—	—
633027	Wahlsburg	—	—	—	—	—	—
633028	Wolfhagen, Stadt	—	—	—	—	—	—
633029	Zierenberg, Stadt	—	—	—	—	—	—
634000	Schwalm-Eder-Kreis, Kreisverwaltung	31,5	33,7	35,4	39,6	37,7	34,6
634001	Borken (Hessen), Stadt	—	—	—	—	—	—
634002	Edermünde	—	—	—	—	—	—
634003	Felsberg, Stadt	—	—	—	—	—	—
634004	Frielendorf	—	—	—	—	—	—
634005	Fritzlar, Dom- und Kaiserstadt	—	—	—	—	—	—
634006	Gilserberg	—	—	—	—	—	—
634007	Gudensberg, Stadt	—	—	—	—	—	—
634008	Guxhagen	—	0,0	—	—	—	—
634009	Homburg (Efze), Reformationsstadt, Kreisstadt	—	—	—	—	—	—
634010	Jesberg	—	—	—	—	—	—
634011	Knüllwald	—	—	—	—	—	—
634012	Körle	—	—	—	—	—	—
634013	Malsfeld	—	—	—	—	—	—
634014	Melsungen, Stadt	—	—	—	—	—	—
634015	Morschen	—	—	—	—	—	—
634016	Neuental	—	—	—	—	—	—
634017	Neukirchen, Stadt	—	—	—	—	—	—
634018	Niederstein, Stadt	—	—	—	—	—	—
634019	Oberaula	—	—	—	—	—	—
634020	Ottrau	—	—	—	—	—	—
634021	Schrecksbach	—	—	—	—	—	—
634022	Schwalmstadt, Stadt	—	—	—	—	—	—
634023	Schwarzenborn, Stadt	—	—	—	—	—	—
634024	Spangenberg, Liebenbachstadt	—	—	—	—	—	—
634025	Wabern	—	—	—	—	—	—
634026	Willingshausen	—	—	—	—	—	—
634027	Bad Zwesten	—	—	—	—	—	—
635000	Landkreis Waldeck-Frankenberg, Kreisverwaltung	28,4	29,9	32,2	38,4	35,1	30,6
635001	Allendorf (Eder)	—	—	—	—	—	0,0
635002	Bad Arolsen, Stadt	—	—	—	—	—	—
635003	Bad Wildungen, Stadt	—	—	—	—	—	0,0
635004	Battenberg (Eder), Stadt	—	—	—	0,3	0,1	0,0
635005	Bromskirchen	—	—	—	—	—	—
635006	Burgwald	—	—	—	—	—	—
635007	Diemelsee	—	—	—	—	—	—
635008	Diemelstadt, Stadt	—	—	—	—	—	0,3
635009	Edertal	—	—	—	—	—	—
635010	Frankenau, Stadt	—	—	—	—	—	—
635011	Frankenberg (Eder), Stadt	—	—	—	—	—	—
635012	Gemünden (Wohra), Stadt	—	—	—	—	—	—
635013	Haina (Kloster)	—	—	—	—	—	—
635014	Hatzfeld (Eder), Stadt	—	—	—	—	—	—
635015	Korbach, Hansestadt, Kreisstadt	—	—	—	—	—	—
635016	Lichtenfels, Stadt	—	—	—	—	—	—
635017	Rosenthal, Stadt	—	—	—	—	—	—

**D.1. Sozialleistungsquote der Kernhaushalte der Gemeinden und Gemeindeverbände  
2013 - 2018 in %**

Schl. Nr.	Gemeinde Gemeindeverbände	2013 <sup>1)</sup>	2014 <sup>1)</sup>	2015 <sup>1)</sup>	2016 <sup>1)</sup>	2017 <sup>1)</sup>	2018 <sup>2)3)</sup>
635018	Twistetal	—	—	—	—	—	—
635019	Vöhl	—	—	—	—	—	0,0
635020	Volkmarsen, Stadt	—	—	—	—	—	—
635021	Waldeck, Stadt	—	—	—	—	—	—
635022	Willingen (Upland)	—	—	—	—	—	0,0
636000	Werra-Meißner-Kreis, Kreisverwaltung	34,0	34,6	35,1	39,4	37,1	35,2
636001	Bad Sooden-Allendorf, Stadt	—	—	—	—	—	—
636002	Berkatal	—	—	—	—	—	—
636003	Eschwege, Kreisstadt	—	—	—	—	—	—
636004	Großalmerode, Stadt	—	—	—	—	—	—
636005	Herleshausen	—	—	—	—	—	—
636006	Hessisch Lichtenau, Stadt	—	—	—	—	—	—
636007	Meinhard	—	—	—	—	—	—
636008	Meißner	—	—	—	—	—	—
636009	Neu-Eichenberg	—	—	—	—	—	—
636010	Ringgau	—	—	—	—	—	—
636011	Sontra, Stadt	—	—	—	—	0,0	—
636012	Waldkappel, Stadt	—	—	—	—	—	—
636013	Wanfried, Stadt	—	—	—	—	—	—
636014	Wehretal	—	—	—	—	—	—
636015	Weißenborn	—	—	—	—	—	—
636016	Witzenhausen, Stadt	—	—	—	—	—	—
700000	Verwaltungsausschuss des Landeswohlfahrtsverbandes Hessen	91,0	91,9	91,5	92,1	92,1	92,3

1) Rechnungsergebnisse der Gemeinden und Gemeindeverbände nach doppischer Haushaltssystematik 2013-2017. — 2) Vierteljährliche Kassenergebnisse der Gemeinden und Gemeindeverbände nach doppischer Haushaltssystematik 2018. — 3) Seit 01.01.2018 sind die Gemeinden Beerfelden, Hesseneck, Rothenberg und Sensbachtal in die neue Stadt Oberzent zusammengeschlossen.

**E.1. Indikatoren 2018<sup>1) 2)</sup> in %**

Schl. Nr.	Gemeinde Gemeindeverbände	Investitionsquote	Personalausgabenquote	Zinsausgabenquote	Steuereinnahmenquote	Deckungsgrad	Investitionszuweisungsquote	Sozialleistungsquote
	<b>Hessen</b>	<b>10,5</b>	<b>22,8</b>	<b>1,8</b>	<b>46,9</b>	<b>103,5</b>	<b>13,8</b>	<b>29,8</b>
411000	Darmstadt, Wissenschaftsstadt	7,8	18,2	1,7	51,0	97,6	11,8	22,1
412000	Frankfurt am Main, Stadt	9,0	16,0	1,2	70,4	100,3	4,0	21,3
413000	Offenbach am Main, Stadt	10,3	16,4	4,2	41,3	103,0	28,5	28,2
414000	Wiesbaden, Landeshauptstadt	6,8	22,6	0,8	49,3	99,2	4,4	33,2
431000	Landkreis Bergstrasse, Kreisverwaltung	4,0	10,4	0,5	—	106,7	57,2	45,3
431001	Abtsteinach	15,3	19,4	4,4	63,4	112,0	1,6	—
431002	Bensheim, Stadt	7,1	10,7	1,3	81,5	93,9	14,5	—
431003	Biblis	19,4	25,1	0,5	51,0	88,2	4,9	—
431004	Birkenau	8,0	24,8	2,2	50,9	102,4	7,6	—
431005	Bürstadt, Stadt	11,6	27,0	0,5	43,4	112,8	33,9	—
431006	Einhausen	11,5	27,9	0,7	55,7	100,9	22,1	—
431007	Fürth	7,0	23,0	0,8	46,3	113,2	25,8	—
431008	Gorxheimertal	6,4	25,4	1,9	48,5	110,6	7,6	—
431009	Grasellenbach	19,9	23,1	2,5	34,3	117,4	88,5	—
431010	Groß-Rohrheim	9,8	24,5	0,2	43,6	129,5	3,9	—
431011	Heppenheim (Bergstraße), Kreisstadt	9,2	24,9	1,5	66,1	104,8	14,6	—
431012	Hirschhorn (Neckar), Stadt	4,3	34,0	1,9	49,2	125,3	2,3	—
431013	Lampertheim, Stadt	6,5	29,6	2,2	56,0	102,1	46,5	—
431014	Lautertal (Odenwald)	3,4	13,8	3,3	56,3	114,9	—	—
431015	Lindenfels, Stadt	9,0	19,8	1,8	49,5	101,1	4,3	—
431016	Lorsch, Karolingerstadt	11,8	18,4	0,6	54,2	106,5	7,0	—
431017	Mörlenbach	4,0	25,0	0,8	49,9	101,1	7,4	—
431018	Neckarsteinach, Stadt	6,1	24,7	1,6	41,3	122,3	1,5	—
431019	Rimbach	9,6	20,1	0,9	47,3	108,3	1,1	—
431020	Viernheim, Stadt	6,5	15,2	1,7	51,5	109,6	48,9	—
431021	Wald-Michelbach	9,8	22,8	1,3	44,4	102,0	21,0	—
431022	Zwingenberg, Stadt	11,6	19,8	1,3	58,4	101,1	9,4	—
432000	Landkreis Darmstadt-Dieburg, Kreisverwaltung	2,5	13,7	0,9	0,0	97,7	12,6	46,1
432001	Alsbach-Hähnlein	5,7	19,4	0,2	68,6	106,8	1,9	—
432002	Babenhausen, Stadt	14,9	22,3	1,2	58,0	104,1	10,2	—
432003	Bickenbach	12,8	15,1	0,4	73,2	100,0	3,8	—
432004	Dieburg, Stadt	18,0	15,1	0,6	79,1	105,2	4,5	—
432005	Eppertshausen	8,9	22,4	0,2	59,2	116,2	1,2	—
432006	Erzhausen	6,0	29,3	0,1	56,6	99,4	33,4	—
432007	Fischbachtal	1,1	24,9	0,5	47,5	95,2	—	—
432008	Griesheim, Stadt	8,1	29,6	0,6	57,9	105,5	1,5	—
432009	Groß-Bieberau, Stadt	11,7	26,3	0,5	69,5	95,1	8,1	—
432010	Groß-Umstadt, Stadt	13,9	26,2	1,4	54,0	100,3	9,9	—
432011	Groß-Zimmern	8,1	30,6	1,1	58,4	93,6	1,2	—
432012	Messel	23,1	28,5	0,2	48,5	99,6	0,9	—
432013	Modautal	7,9	28,9	2,1	47,5	103,8	3,0	—
432014	Mühltal	6,0	25,2	1,5	62,3	103,9	3,0	—
432015	Münster	10,8	26,3	0,9	54,0	94,1	9,8	—
432016	Ober-Ramstadt, Stadt	6,8	22,6	1,4	71,8	89,6	3,5	—
432017	Otzberg	5,2	27,9	1,2	52,5	103,6	7,5	—
432018	Pfungstadt, Stadt	16,4	22,5	3,1	52,9	95,9	9,4	—
432019	Reinheim, Stadt	13,9	26,4	0,5	64,7	86,8	5,3	—
432020	Roßdorf	10,0	26,0	0,5	70,9	104,5	3,2	—
432021	Schaafheim	5,7	16,0	0,3	52,8	117,7	27,4	—
432022	Seeheim-Jugenheim	4,3	28,9	0,5	66,9	102,4	2,7	—
432023	Weiterstadt, Stadt	6,4	28,9	0,8	69,7	107,0	9,2	—

**E.1. Indikatoren 2018<sup>1) 2)</sup> in %**

Schl. Nr.	Gemeinde Gemeindeverbände	Investiti- onsquote	Personal- ausgaben- quote	Zinsaus- gaben- quote	Steuer- einnah- menquote	Deckungs- grad	Investiti- onszuwei- sungs- quote	Sozial- leistungs- quote
433000	Landkreis Groß-Gerau, Kreisverwaltung	5,5	14,9	2,7	0,0	98,9	5,9	44,9
433001	Biebesheim am Rhein	8,5	28,1	0,6	60,0	98,0	8,2	—
433002	Bischofsheim	2,4	36,5	0,8	55,8	107,0	37,4	—
433003	Büttelborn	3,6	35,2	0,5	53,8	108,4	5,3	—
433004	Gernsheim, Schöfferstadt	23,7	19,8	0,6	69,6	97,9	2,5	—
433005	Ginsheim-Gustavsburg, Stadt	6,7	28,6	1,0	56,4	115,8	45,4	—
433006	Groß-Gerau, Stadt	4,7	30,5	0,9	69,3	98,9	5,9	—
433007	Kelsterbach, Stadt	12,1	19,9	0,5	55,4	111,2	7,8	—
433008	Mörfelden-Walldorf, Stadt	6,6	31,4	1,6	64,3	100,3	4,6	—
433009	Nauheim	6,8	31,9	0,7	54,8	103,7	13,9	—
433010	Raunheim, Stadt	2,6	23,9	1,4	68,2	87,7	—	—
433011	Riedstadt, Stadt	8,4	31,3	1,2	56,7	96,3	11,0	—
433012	Rüsselsheim am Main, Stadt	12,4	26,8	4,0	45,4	92,9	6,8	7,8
433013	Stockstadt am Rhein	6,6	29,9	1,2	47,5	117,8	2,3	—
433014	Trebur	1,8	35,4	1,0	60,3	116,0	14,9	—
434000	Hochtaunuskreis, Kreisverwaltung	7,9	12,1	3,5	—	104,7	15,4	38,1
434001	Bad Homburg v.d. Höhe, Stadt	11,3	22,5	0,4	68,3	100,5	1,2	4,4
434002	Friedrichsdorf, Stadt	15,6	20,7	0,7	74,0	119,1	0,5	0,0
434003	Glashütten	9,3	17,3	0,9	70,2	91,9	2,1	—
434004	Grävenwiesbach	12,7	13,1	2,3	52,4	96,5	5,0	—
434005	Königstein im Taunus, Stadt	6,4	18,6	2,6	77,5	103,1	2,5	—
434006	Kronberg im Taunus, Stadt	7,0	16,0	0,7	83,3	113,7	2,8	—
434007	Neu-Anspach, Stadt	6,0	23,8	2,8	57,8	98,2	—	—
434008	Oberursel (Taunus), Stadt	6,1	19,5	1,6	75,6	103,1	5,2	—
434009	Schmitten	8,8	18,2	1,5	54,1	99,7	—	—
434010	Steinbach (Taunus), Stadt	8,3	20,8	1,4	54,5	106,4	—	—
434011	Usingen, Stadt	5,9	23,7	2,4	49,6	106,3	14,0	—
434012	Wehrheim	4,8	24,7	0,1	64,9	89,6	20,3	—
434013	Weilrod	8,4	26,4	2,1	49,2	101,5	14,5	—
435000	Main-Kinzig-Kreis, Kreisverwaltung	5,8	10,8	1,3	—	111,1	43,9	49,2
435001	Bad Orb, Stadt	4,9	10,0	1,7	68,0	70,3	21,9	0,2
435002	Bad Soden-Salmünster, Stadt	15,7	14,3	2,9	48,2	105,8	18,6	—
435003	Biebergemünd	8,4	9,1	0,1	91,9	157,8	4,8	—
435004	Birstein	9,3	28,7	1,6	43,6	105,3	26,4	—
435005	Brachtal	5,9	34,7	1,3	46,7	101,2	30,5	0,1
435006	Bruchköbel, Stadt	9,9	28,4	1,5	51,3	100,3	18,5	—
435007	Erlensee, Stadt	9,8	30,5	1,7	47,7	99,9	—	—
435008	Flörsbachtal	12,2	25,1	0,1	44,3	93,1	7,9	—
435009	Freigericht	13,7	17,3	0,7	56,6	96,8	2,8	—
435010	Gelnhausen, Barbarossast., Krst.	12,4	20,7	1,8	70,7	94,2	19,9	—
435011	Großkrotzenburg	1,8	26,6	1,4	54,3	98,6	18,7	—
435012	Gründau	10,9	21,5	0,1	75,8	94,3	0,4	—
435013	Hammersbach	8,4	28,8	1,4	50,1	101,6	2,1	—
435014	Hanau, Brüder-Grimm-Stadt	12,6	15,9	2,5	56,2	102,8	16,0	7,0
435015	Hasselroth	3,8	31,4	0,7	54,8	106,7	10,3	—
435016	Jossgrund	26,8	23,0	0,1	50,9	86,6	4,1	—
435017	Langenselbold, Stadt	14,2	26,8	1,8	24,1	61,3	29,3	—
435018	Linsengericht	6,8	26,5	0,3	61,7	106,5	0,1	—
435019	Maintal, Stadt	10,5	25,3	1,4	54,3	96,4	8,2	—
435020	Neuberg	9,2	29,9	1,9	52,0	105,4	33,3	—
435021	Nidderau, Stadt	11,7	31,0	0,4	54,5	95,0	1,9	—
435022	Niederdorfelden	3,9	28,0	0,9	64,1	121,7	5,3	—
435023	Rodenbach	7,6	31,7	0,4	54,2	96,4	3,6	—

**E.1. Indikatoren 2018<sup>1) 2)</sup> in %**

Schl. Nr.	Gemeinde Gemeindeverbände	Investiti- onsquote	Personal- ausgaben- quote	Zinsaus- gaben- quote	Steuer- einnah- menquote	Deckungs- grad	Investiti- onszuwei- sungs- quote	Sozial- leistungs- quote
435024	Ronneburg	6,8	32,6	0,2	45,0	105,7	8,6	—
435025	Schlüchtern, Stadt	13,4	22,0	0,9	52,6	96,3	11,9	—
435026	Schöneck	12,8	27,0	0,7	57,3	96,8	19,1	—
435027	Sinnthal	16,4	25,8	2,4	42,4	120,9	31,7	—
435028	Steinau an der Straße, Brüder-Grimm-Stadt	5,4	17,4	2,7	66,9	96,7	13,8	—
435029	Wächtersbach, Stadt	24,9	22,9	0,7	42,7	95,9	20,6	—
436000	Main-Taunus-Kreis, Kreisverwaltung	6,2	15,7	2,9	—	106,6	6,6	40,3
436001	Bad Soden am Taunus, Stadt	11,8	17,7	5,1	69,2	91,4	6,4	—
436002	Eppstein, Stadt	10,2	23,1	2,9	58,8	94,5	1,6	—
436003	Eschborn, Stadt	12,6	12,2	0,0	90,1	92,9	0,5	—
436004	Flörsheim am Main, Stadt	12,2	26,3	1,3	61,1	94,2	8,2	—
436005	Hattersheim am Main, Stadt	4,2	27,6	2,0	63,5	108,1	2,8	—
436006	Hochheim am Main, Stadt	12,5	18,2	1,7	78,0	106,4	2,3	—
436007	Hofheim am Taunus, Kreisstadt	13,6	15,0	1,2	77,6	93,3	5,4	—
436008	Kelkheim (Taunus), Stadt	7,1	18,1	1,8	61,5	107,6	46,2	—
436009	Kriftel	7,7	15,7	2,3	76,7	108,4	4,7	—
436010	Liederbach am Taunus	10,8	22,5	0,2	53,5	104,2	2,5	—
436011	Schwalbach am Taunus, Stadt	4,9	13,1	0,1	85,6	74,2	10,7	—
436012	Sulzbach (Taunus)	3,8	17,4	0,5	77,0	96,0	1,2	—
437000	Odenwaldkreis, Kreisverwaltung	1,6	17,3	1,2	0,1	103,4	34,0	40,1
437001	Bad König, Stadt	11,3	18,7	1,4	43,8	101,1	7,5	—
437002	Beerfelden, Stadt <sup>2)</sup>	—	—	—	—	—	—	—
437003	Brensbach	12,9	24,7	0,6	49,3	96,5	6,1	—
437004	Breuberg, Stadt	11,0	24,7	0,3	69,5	111,8	9,6	—
437005	Brombachtal	3,3	15,7	0,3	43,1	115,3	28,9	—
437006	Erbach, Kreisstadt	12,1	22,9	0,6	46,8	109,4	34,3	—
437007	Fränkisch-Crumbach	16,5	16,9	1,0	50,6	90,7	4,0	—
437008	Hesseneck <sup>2)</sup>	—	—	—	—	—	—	—
437009	Höchst i. Odw.	3,5	30,3	1,8	42,5	108,8	51,5	—
437010	Lützelbach	6,5	21,2	0,4	41,6	106,3	31,6	—
437011	Michelstadt, Stadt	3,8	20,6	0,1	46,1	110,2	47,0	—
437012	Mossautal	3,9	33,3	0,2	44,4	104,9	19,2	—
437013	Reichelsheim (Odenwald)	11,2	21,9	0,2	49,3	99,3	6,5	—
437014	Rothenberg <sup>2)</sup>	—	—	—	—	—	—	—
437015	Sensbachtal <sup>2)</sup>	—	—	—	—	—	—	—
437016	Oberzent, Stadt <sup>2)</sup>	15,2	15,2	15,2	15,2	15,2	15,2	15,2
438000	Landkreis Offenbach, Kreisverwaltung	2,4	9,1	3,6	—	103,2	8,8	46,6
438001	Dietzenbach, Kreisstadt	11,0	31,0	3,6	57,8	88,4	1,4	—
438002	Dreieich, Stadt	11,5	21,2	1,9	64,6	91,4	0,8	—
438003	Egelsbach	1,1	33,3	1,0	63,2	104,8	2,1	—
438004	Hainburg	9,9	15,9	0,1	63,0	98,2	3,1	—
438005	Heusenstamm, Stadt	11,9	24,3	1,1	59,5	95,1	13,5	—
438006	Langen (Hessen), Stadt	6,7	29,3	1,2	54,4	109,6	10,8	—
438007	Mainhausen	8,9	22,9	0,9	55,6	110,7	18,6	—
438008	Mühlheim am Main, Stadt	17,4	24,5	1,2	47,4	85,2	6,0	—
438009	Neu-Isenburg, Stadt	4,4	19,2	1,1	85,1	117,2	13,7	—
438010	Obertshausen, Stadt	6,1	26,4	2,4	62,8	93,0	4,7	—
438011	Rodgau, Stadt	6,0	25,6	1,1	64,2	97,6	12,1	—
438012	Rödermark, Stadt	5,3	28,1	1,2	63,3	100,0	1,9	—
438013	Seligenstadt, Stadt	7,2	18,6	0,4	59,8	102,9	1,2	—
439000	Rheingau-Taunus-Kreis, Kreisverwaltung	4,2	15,0	1,1	—	106,1	29,9	45,6
439001	Aarbergen	25,7	23,9	1,8	41,1	88,4	12,1	—

**E.1. Indikatoren 2018<sup>1) 2)</sup> in %**

Schl. Nr.	Gemeinde Gemeindeverbände	Investiti- onsquote	Personal- ausgaben- quote	Zinsaus- gaben- quote	Steuer- einnah- menquote	Deckungs- grad	Investiti- onszuwei- sungs- quote	Sozial- leistungs- quote
439002	Bad Schwalbach, Kreisstadt	14,5	24,8	2,2	46,9	118,1	43,7	—
439003	Eitville am Rhein, Stadt	9,8	15,3	0,9	62,0	101,7	3,0	—
439004	Geisenheim, Hochschulstadt	12,6	19,5	0,8	56,1	108,0	0,9	—
439005	Heidenrod	11,4	29,7	3,3	37,2	101,2	6,7	—
439006	Hohenstein	4,8	38,7	1,4	46,3	102,4	2,2	—
439007	Hünstetten	5,0	31,6	1,1	58,2	107,6	11,8	—
439008	Idstein, Stadt	5,3	21,5	2,4	67,7	114,0	11,5	—
439009	Kiedrich	7,0	22,0	1,6	48,5	116,7	—	—
439010	Lorch, Stadt	13,4	23,2	3,6	38,0	96,0	—	—
439011	Niedernhausen	7,2	28,8	0,7	65,8	100,1	8,1	—
439012	Oestrich-Winkel, Stadt	5,7	20,0	1,1	53,0	100,5	10,5	—
439013	Rüdesheim am Rhein, Stadt	5,4	16,0	1,5	45,0	105,4	17,5	—
439014	Schlangenbad	18,0	14,9	3,2	54,6	100,7	5,2	—
439015	Taunusstein, Stadt	11,2	20,3	1,6	58,4	112,1	7,3	—
439016	Waldems	10,3	29,5	3,3	56,1	110,3	20,4	—
439017	Walluf	13,3	25,2	0,8	77,7	107,5	5,3	—
440000	Wetteraukreis, Kreisverwaltung	5,6	17,5	2,5	—	124,4	8,1	42,4
440001	Altenstadt	10,2	32,2	0,1	58,9	95,8	11,2	—
440002	Bad Nauheim, Stadt	22,8	23,9	1,4	42,3	96,9	2,6	—
440003	Bad Vilbel, Stadt	14,9	23,4	0,8	46,2	128,1	4,3	—
440004	Büdingen, Stadt	5,7	26,7	0,9	54,7	109,7	44,8	—
440005	Butzbach, Friedrich-Ludwig-Weidig-Stadt	9,7	27,5	1,3	52,6	95,2	6,5	—
440006	Echzell	17,0	21,6	0,6	48,2	96,3	12,1	—
440007	Florstadt, Stadt	9,2	30,5	2,1	49,6	101,0	10,4	—
440008	Friedberg (Hessen), Kreisstadt	5,3	28,8	0,9	63,1	104,6	1,9	—
440009	Gedern, Stadt	5,5	25,3	2,5	57,4	109,8	38,8	—
440010	Glauburg	19,1	27,8	1,4	40,6	97,3	1,8	—
440011	Hirzenhain	0,9	32,2	0,7	56,8	113,6	86,9	—
440012	Karben, Stadt	18,2	21,1	0,5	52,4	107,2	15,1	—
440013	Kefenrod	11,8	23,8	1,9	60,0	86,2	8,3	—
440014	Limeshain	25,2	29,1	0,2	44,8	84,8	0,3	—
440015	Münzenberg, Stadt	4,9	34,6	0,2	49,8	103,5	11,7	—
440016	Nidda, Stadt	9,4	26,3	2,2	56,2	98,7	2,5	—
440017	Niddatal, Stadt	6,4	24,0	0,8	55,8	105,9	8,7	1,1
440018	Ober-Mörlen	17,5	18,3	0,2	65,6	94,9	17,9	0,0
440019	Ortenberg, Stadt	5,6	30,9	4,3	37,2	100,5	40,3	—
440020	Ranstadt	29,3	23,8	0,9	52,6	81,0	2,8	—
440021	Reichelsheim (Wetterau), Stadt	12,7	27,4	0,8	49,9	98,3	19,8	—
440022	Rockenberg	8,3	22,0	0,9	49,1	106,3	5,6	—
440023	Rosbach v.d. Höhe, Stadt	15,9	31,2	0,7	66,6	87,7	0,8	—
440024	Wölfersheim	18,6	27,1	0,2	43,3	105,3	5,1	—
440025	Wöllstadt	33,4	20,6	0,3	47,2	79,6	4,4	—
531000	Landkreis Gießen, Kreisverwaltung	5,2	13,2	1,5	0,0	108,0	31,3	42,7
531001	Allendorf (Lumda), Stadt	15,1	18,2	3,0	47,5	97,7	17,6	—
531002	Biebertal	8,9	23,1	1,3	60,9	100,1	—	—
531003	Buseck	12,5	25,8	1,4	55,5	108,7	4,4	—
531004	Fernwald	8,1	33,9	0,8	65,7	96,3	8,2	—
531005	Gießen, Universitätsstadt	10,5	27,6	3,0	44,9	111,6	9,5	8,1
531006	Grünberg, Stadt	15,5	26,6	0,8	43,1	108,3	30,4	—
531007	Heuchelheim	7,4	31,3	0,6	73,3	107,6	31,6	—
531008	Hungen, Stadt	7,1	25,7	3,0	50,8	101,4	12,1	—
531009	Langgöns	12,4	30,7	1,0	59,0	101,5	16,8	—
531010	Laubach, Stadt	14,6	9,6	3,2	41,6	111,7	35,7	—
531011	Lich, Stadt	11,4	23,6	1,0	62,7	94,4	7,9	—

**E.1. Indikatoren 2018<sup>1) 2)</sup> in %**

Schl. Nr.	Gemeinde Gemeindeverbände	Investiti- onsquote	Personal- ausgaben- quote	Zinsaus- gaben- quote	Steuer- einnah- menquote	Deckungs- grad	Investiti- onszuwei- sungs- quote	Sozial- leistungs- quote
531012	Linden, Stadt	8,8	23,0	0,2	84,4	97,1	10,5	—
531013	Lollar, Stadt	8,6	31,0	0,7	55,4	95,6	6,9	—
531014	Pohlheim, Stadt	15,8	24,0	0,1	59,1	100,2	29,0	—
531015	Rabenau	10,0	33,2	3,3	41,2	103,2	13,4	—
531016	Reiskirchen	11,6	23,2	1,1	61,8	101,0	9,9	—
531017	Staufenberg, Stadt	15,1	30,7	1,4	50,8	101,7	7,0	—
531018	Wettenberg	10,9	30,8	0,7	60,7	99,3	24,6	—
532000	Lahn-Dill-Kreis, Kreisverwaltung	13,2	15,8	2,3	0,1	103,8	5,8	36,5
532001	Aßlar, Stadt	8,1	31,6	0,6	72,3	103,0	7,1	—
532002	Bischoffen	12,9	24,6	0,4	42,8	116,1	21,8	—
532003	Braunfels, Stadt	15,1	29,1	0,5	49,1	102,3	8,4	—
532004	Breitscheid	13,1	27,6	2,1	42,7	101,0	4,6	—
532005	Dietzhöltal	3,1	12,3	0,2	87,8	94,8	—	—
532006	Dillenburg, Stadt	10,7	22,9	1,1	54,2	97,9	3,9	—
532007	Driedorf	6,4	23,2	1,8	44,0	107,1	6,5	—
532008	Ehringshausen	10,7	29,6	0,2	47,7	105,7	18,0	—
532009	Eschenburg	4,1	19,6	1,4	66,7	109,8	24,8	—
532010	Greifenstein	12,1	25,6	1,6	43,5	98,4	13,1	—
532011	Haiger, Stadt	12,3	23,6	0,2	68,2	96,3	2,9	—
532012	Herborn, Stadt	7,1	21,4	0,9	64,4	99,8	24,5	—
532013	Hohenahr	13,9	30,9	0,2	44,5	100,7	7,6	—
532014	Hüttenberg	8,6	29,4	1,1	52,8	107,6	7,3	—
532015	Lahnau	6,5	31,1	0,9	61,9	111,7	14,4	—
532016	Leun, Stadt	3,6	35,7	1,7	39,8	108,0	24,2	—
532017	Mittenaar	9,6	18,0	1,3	47,7	109,2	14,4	—
532018	Schöffengrund	7,9	28,7	2,6	48,5	99,7	51,0	—
532019	Siegbach	4,8	22,5	2,6	36,5	131,1	20,2	—
532020	Sinn	7,2	18,9	2,6	61,3	105,4	7,2	—
532021	Solms, Stadt	7,4	28,2	1,7	53,6	124,5	1,4	—
532022	Waldsolms	11,5	30,1	0,2	40,5	111,7	16,7	—
532023	Wetzlar, Stadt	9,2	28,5	2,3	54,8	104,6	18,4	8,6
533000	Landkreis Limburg-Weilburg, Kreisverwaltung	5,3	16,6	1,2	0,1	107,8	45,8	32,6
533001	Beselich	18,4	20,4	0,3	40,0	98,1	10,1	—
533002	Brechen	26,7	22,3	0,2	49,0	88,0	0,8	—
533003	Bad Camberg, Stadt	17,1	17,0	1,7	60,9	116,0	0,4	—
533004	Dornburg	17,1	17,4	2,7	43,9	112,7	16,6	—
533005	Elbtal	28,2	25,1	1,3	39,8	90,8	8,9	—
533006	Elz	6,6	26,2	0,6	52,7	107,9	32,3	—
533007	Hadamard, Stadt	11,9	16,2	2,8	44,4	109,0	7,8	—
533008	Hünfelden	4,4	34,3	1,1	43,3	115,5	34,4	—
533009	Limburg a.d. Lahn, Kreisstadt	10,3	19,0	0,4	72,9	94,7	7,6	—
533010	Löhnberg	36,2	23,6	1,8	34,8	70,3	7,0	—
533011	Mengerskirchen, Marktflecken	21,7	16,8	0,4	47,0	94,1	5,0	—
533012	Merenberg, Marktflecken	9,4	34,4	4,1	48,0	107,0	10,9	—
533013	Runkel, Stadt	12,8	19,6	2,8	50,2	90,1	9,3	—
533014	Selters (Taunus)	9,6	15,5	1,9	38,1	104,5	34,4	—
533015	Villmar, Marktflecken	16,9	23,6	2,5	44,5	93,8	6,6	—
533016	Waldbrunn (Westerwald)	11,0	19,5	3,6	40,6	105,2	8,6	—
533017	Weilburg, Stadt	16,2	22,2	1,7	48,0	101,9	29,3	—
533018	Weilmünster, Marktflecken	11,3	24,8	0,7	40,5	107,0	22,7	—
533019	Weinbach	10,2	16,9	3,7	41,4	105,3	12,6	—
534000	Landkreis Marburg-Biedenkopf, Kreisverwaltung	4,7	16,7	0,8	0,0	109,4	27,2	46,8
534001	Amöneburg, Stadt	11,2	16,7	1,3	41,3	101,4	41,4	—



**E.1. Indikatoren 2018<sup>1) 2)</sup> in %**

Schl. Nr.	Gemeinde Gemeindeverbände	Investiti- onsquote	Personal- ausgaben- quote	Zinsaus- gaben- quote	Steuer- einnah- menquote	Deckungs- grad	Investiti- onszuwei- sungs- quote	Sozial- leistungs- quote
534002	Angelburg	4,2	25,5	1,2	55,0	107,9	71,0	—
534003	Bad Endbach	11,0	20,5	1,3	37,4	110,8	38,8	—
534004	Biedenkopf, Stadt	15,0	15,0	1,2	53,8	92,0	8,0	—
534005	Breidenbach	15,1	14,4	1,4	63,1	96,3	12,1	—
534006	Cölbe	11,7	21,7	1,4	66,9	89,4	2,5	—
534007	Dautphetal	12,2	18,2	0,9	56,5	96,7	13,8	—
534008	Ebsdorfergrund	22,2	18,7	0,1	45,8	102,9	20,3	—
534009	Fronhausen	6,7	14,5	0,8	77,3	106,0	29,2	—
534010	Gladenbach, Stadt	6,2	15,3	1,1	52,0	108,9	84,5	—
534011	Kirchhain, Stadt	9,6	23,1	0,8	41,1	105,4	47,3	—
534012	Lahntal	21,4	12,0	0,9	46,7	115,9	12,2	—
534013	Lohra	8,4	16,2	1,1	58,8	98,5	10,3	—
534014	Marburg, Universitätsstadt	7,7	24,4	0,7	68,8	116,3	10,4	5,8
534015	Münchhausen	15,0	19,3	2,3	42,9	104,8	63,4	—
534016	Neustadt (Hessen), Stadt	5,4	25,9	1,2	37,3	106,3	31,0	—
534017	Rauschenberg, Stadt	12,4	24,0	1,8	46,3	91,9	23,7	—
534018	Stadtallendorf, Stadt	7,7	13,6	0,5	80,4	93,6	12,2	—
534019	Steffenberg	6,3	17,2	0,7	65,3	103,8	19,3	—
534020	Weimar (Lahn)	11,0	24,2	0,8	51,9	109,6	27,0	—
534021	Wetter (Hessen), Stadt	13,9	19,3	1,1	46,8	102,4	14,6	—
534022	Wohratal	11,8	19,0	2,1	46,1	101,0	9,4	—
535000	Vogelsbergkreis, Kreisverwaltung	12,0	20,1	1,0	0,1	104,3	40,9	41,2
535001	Alsfeld, Stadt	10,1	24,9	0,1	57,6	115,5	19,8	—
535002	Antrifttal	11,7	16,2	1,8	42,6	100,7	24,6	—
535003	Feldatal	8,6	20,9	0,1	39,4	116,2	19,9	—
535004	Freiensteinau	11,3	28,3	0,9	39,5	99,1	14,8	—
535005	Gemünden (Felda)	21,6	27,0	0,5	39,9	101,3	18,4	—
535006	Grebenau, Stadt	25,6	24,6	2,6	46,4	86,0	13,4	—
535007	Grebenhain	16,9	23,6	0,3	39,1	96,0	11,3	—
535008	Herbstein, Stadt	11,0	17,2	0,9	62,7	130,4	10,0	—
535009	Homburg (Ohm), Stadt	11,6	28,1	0,8	53,7	98,6	41,5	—
535010	Kirtorf, Stadt	18,1	17,2	0,6	39,9	96,3	50,0	—
535011	Lauterbach (Hessen), Kreisstadt	13,9	24,9	2,6	46,5	104,7	17,5	—
535012	Lautertal (Vogelsberg)	14,4	17,1	1,3	42,2	109,1	42,9	—
535013	Mücke	14,4	25,2	1,1	42,7	111,9	10,6	—
535014	Romrod, Stadt	43,1	10,9	0,2	41,7	78,2	11,1	—
535015	Schlitz, Stadt	9,2	20,9	0,3	50,9	102,5	35,7	—
535016	Schotten, Stadt	7,8	26,5	1,9	43,3	98,2	39,3	—
535017	Schwalmtal	24,9	21,0	1,6	39,7	90,2	9,9	—
535018	Ulrichstein, Stadt	12,4	23,2	1,5	52,0	97,3	23,2	—
535019	Wartenberg	3,8	19,5	0,5	56,9	107,7	14,9	—
611000	Kassel, documenta-Stadt	8,6	23,4	2,4	40,0	106,0	9,1	23,9
631000	Landkreis Fulda, Kreisverwaltung	15,3	14,5	0,6	—	103,2	23,5	39,8
631001	Bad Salzschlirf	13,4	18,0	1,7	37,1	96,8	6,2	—
631002	Burghaun, Marktgemeinde	4,6	29,4	1,2	58,8	96,8	24,8	—
631003	Dipperz	31,4	24,3	0,2	49,4	92,0	21,3	—
631004	Ebersburg	15,5	22,4	0,8	46,7	123,7	61,9	—
631005	Ehrenberg (Rhön)	15,3	27,1	1,7	41,2	105,4	6,1	—
631006	Eichenzell	14,3	23,2	0,5	69,2	112,8	4,1	—
631007	Eiterfeld, Marktgemeinde	12,4	24,1	0,4	65,4	98,5	3,1	—
631008	Flieden	30,0	15,8	1,1	35,0	99,9	6,8	—
631009	Fulda, Stadt	27,3	25,1	0,8	48,4	93,9	5,9	5,3
631010	Gersfeld (Rhön), Stadt	5,6	23,9	1,9	45,8	105,5	27,8	—

**E.1. Indikatoren 2018<sup>1) 2)</sup> in %**

Schl. Nr.	Gemeinde Gemeindeverbände	Investiti- onsquote	Personal- ausgaben- quote	Zinsaus- gaben- quote	Steuer- einnah- menquote	Deckungs- grad	Investiti- onszuwei- sungs- quote	Sozial- leistungs- quote
631011	Großenlüder	12,9	21,9	0,8	56,1	110,5	16,6	—
631012	Hilders	10,3	16,8	1,0	43,7	104,7	18,0	—
631013	Hofbieber	5,0	29,8	0,5	52,7	103,4	37,6	—
631014	Hosenfeld	6,4	29,7	2,0	45,8	106,8	16,4	—
631015	Hünfeld, Konrad-Zuse-Stadt	15,5	15,2	0,3	46,7	104,3	21,1	—
631016	Kalbach	23,5	15,1	0,5	45,3	96,0	19,8	—
631017	Künzell	17,2	26,3	0,1	55,1	93,2	7,9	—
631018	Neuhof	22,1	22,0	0,4	46,1	110,6	14,3	—
631019	Nüsttal	13,7	18,7	0,3	38,9	113,2	50,7	—
631020	Petersberg	13,1	24,8	0,2	59,2	120,0	12,4	—
631021	Poppenhausen (Wasserkuppe)	21,4	21,8	0,7	42,1	100,0	19,0	—
631022	Rasdorf, Point-Alpha-Gemeinde	25,9	13,8	0,1	56,4	98,7	22,8	—
631023	Tann (Rhön), Stadt	16,4	21,0	1,1	38,0	97,2	17,7	—
632000	Landkreis Hersfeld-Rotenburg, Kreisverwaltung	5,3	20,9	0,8	0,1	101,9	24,0	41,0
632001	Alheim	9,4	31,6	2,7	41,9	103,8	18,8	—
632002	Bad Hersfeld, Kreisstadt	10,4	32,2	3,5	52,8	98,6	21,4	—
632003	Bebra, Stadt	18,3	25,0	1,3	43,6	100,7	19,1	—
632004	Breitenbach am Herzberg	8,8	36,4	3,1	34,4	109,4	39,0	—
632005	Cornberg	3,9	35,9	1,8	33,0	114,3	73,1	—
632006	Friedewald	13,8	27,2	3,5	51,7	99,8	16,6	—
632007	Haunack	22,3	30,3	1,8	48,9	93,3	18,8	—
632008	Haunetal	10,8	30,4	2,5	43,6	104,4	15,7	—
632009	Heringen (Werra), Stadt	16,1	28,0	8,3	50,0	105,8	22,1	—
632010	Hohenroda	13,8	20,8	0,3	57,3	104,4	7,2	—
632011	Kirchheim	3,0	26,4	0,1	56,4	103,3	25,1	—
632012	Ludwigsau	11,4	32,2	0,2	36,2	103,3	39,8	—
632013	Nentershausen	18,5	18,8	1,0	44,6	91,0	36,6	—
632014	Neuenstein	13,2	25,2	1,3	65,3	102,3	3,4	—
632015	Niederaula, Marktgemeinde	17,4	16,1	3,5	45,5	122,5	20,7	—
632016	Philippsthal (Werra), Marktgemeinde	8,3	26,6	0,3	41,3	240,1	61,2	—
632017	Ronshausen	4,2	22,1	4,1	48,6	118,2	189,2	—
632018	Rotenburg a.d. Fulda, Stadt	14,8	20,8	1,3	43,8	99,3	20,5	—
632019	Schenklengsfeld	32,5	23,3	4,2	40,7	79,7	16,2	—
632020	Wildeck	4,4	11,6	20,3	48,9	63,6	13,6	—
633000	Landkreis Kassel, Kreisverwaltung	7,1	20,0	1,2	0,0	105,9	39,9	31,3
633001	Ahnatal	12,2	33,7	2,2	50,0	99,3	—	—
633002	Bad Karlshafen, Stadt	42,8	12,3	4,9	34,6	71,3	3,8	—
633003	Baunatal, Stadt	2,5	31,0	0,1	69,4	72,5	82,6	—
633004	Breuna	5,6	29,1	1,6	40,0	108,5	7,3	—
633005	Calden	14,0	19,8	3,5	52,5	101,0	8,5	—
633006	Bad Emstal	6,7	20,4	3,4	57,8	101,0	6,4	—
633007	Espenau	12,0	28,1	2,2	46,1	99,5	13,6	—
633008	Fuldabrück	16,2	29,6	1,4	61,5	87,5	3,6	—
633009	Fulda	26,3	36,0	2,3	44,5	114,8	15,8	—
633010	Grebenstein, Stadt	14,3	31,3	0,3	36,4	109,8	16,4	—
633011	Habichtswald	8,1	30,1	0,9	51,6	112,0	9,9	—
633012	Helsa	5,6	21,5	3,3	42,9	102,3	2,9	—
633013	Hofgeismar, Stadt	10,3	29,5	0,1	39,7	107,9	13,7	—
633014	Immenhausen, Stadt	15,3	21,3	2,7	45,8	113,9	21,9	—
633015	Kaufungen	8,2	32,8	0,5	61,8	105,8	2,2	—
633016	Liebenau, Stadt	16,8	29,3	0,8	39,9	94,0	6,3	—
633017	Lohfelden	12,5	28,2	1,1	63,4	101,1	1,5	—
633018	Naumburg, Stadt	6,0	21,8	1,3	47,4	104,2	6,4	—
633019	Nieste	2,9	40,1	1,1	54,0	95,0	—	—

**E.1. Indikatoren 2018<sup>1) 2)</sup> in %**

Schl. Nr.	Gemeinde Gemeindeverbände	Investiti- onsquote	Personal- ausgaben- quote	Zinsaus- gaben- quote	Steuer- einnah- menquote	Deckungs- grad	Investiti- onszuwei- sungs- quote	Sozial- leistungs- quote
633020	Niestetal	10,6	30,3	1,2	56,9	99,1	19,3	—
633021	Oberweser	15,4	20,2	1,0	40,2	101,3	4,9	—
633022	Reinhardshagen	11,0	31,9	3,0	35,8	108,7	0,9	—
633023	Schauenburg	5,4	36,9	1,2	53,0	112,6	9,9	—
633024	Söhrewald	10,9	31,7	1,3	34,7	134,3	8,7	—
633025	Trendelburg, Stadt	16,6	33,8	3,2	29,2	100,1	18,5	—
633026	Vellmar, Stadt	13,9	31,8	0,4	48,1	86,0	—	—
633027	Wahlsburg	4,4	32,8	1,8	38,2	111,0	87,8	—
633028	Wolfhagen, Stadt	14,0	28,8	1,8	49,9	90,2	12,4	—
633029	Zierenberg, Stadt	10,3	30,8	1,9	48,9	102,6	15,1	—
634000	Schwalm-Eder-Kreis, Kreisverwaltung	8,9	20,0	0,8	0,1	110,2	69,7	34,6
634001	Borken (Hessen), Stadt	12,2	32,7	2,0	38,8	110,9	8,3	—
634002	Edermünde	9,7	30,2	0,3	54,7	108,4	0,4	—
634003	Felsberg, Stadt	27,2	25,2	3,9	44,9	88,9	11,5	—
634004	Frielendorf	9,6	23,6	8,0	35,9	110,5	60,7	—
634005	Fritzlar, Dom- und Kaiserstadt	14,1	18,3	1,3	46,9	105,7	16,1	—
634006	Gilsberg	20,8	28,6	2,1	42,5	89,9	11,0	—
634007	Gudensberg, Stadt	26,3	28,9	0,1	37,8	98,9	0,8	—
634008	Guxhagen	15,2	23,9	0,6	76,5	110,4	10,5	—
634009	Homburg (Efze), Reformationsstadt, Kreisstadt	20,1	23,8	4,8	48,0	92,2	7,7	—
634010	Jesberg	13,1	32,5	6,6	31,6	105,0	38,2	—
634011	Knüllwald	11,6	26,8	5,2	41,9	104,8	48,0	—
634012	Körle	20,9	31,9	1,0	41,5	89,5	4,9	—
634013	Malsfeld	10,4	32,0	2,0	59,4	93,9	8,2	—
634014	Melsungen, Stadt	10,3	27,8	0,4	73,4	104,5	15,1	—
634015	Morschen	10,8	25,3	6,3	41,8	112,9	34,1	—
634016	Neumental	7,0	32,2	7,3	32,4	107,1	81,6	—
634017	Neukirchen, Stadt	16,6	23,0	2,0	45,6	92,0	7,9	—
634018	Niederstein, Stadt	16,5	26,0	1,4	38,8	100,1	5,9	—
634019	Oberaula	5,3	23,2	5,3	39,4	118,7	49,4	—
634020	Ottrau	24,0	28,3	3,7	27,6	92,1	23,9	—
634021	Schrecksbach	18,8	29,9	4,4	41,5	104,0	14,6	—
634022	Schwalmstadt, Stadt	8,6	30,2	1,6	52,4	107,9	43,7	—
634023	Schwarzenborn, Stadt	8,0	16,7	0,8	34,4	106,0	33,3	—
634024	Spangenberg, Liebenbachstadt	7,9	26,0	4,8	48,5	110,4	21,3	—
634025	Wabern	32,7	25,8	0,1	44,0	92,5	0,7	—
634026	Willingshausen	17,1	28,2	4,6	38,9	108,3	15,1	—
634027	Bad Zwesten	23,6	24,1	2,7	38,8	90,9	5,4	—
635000	Landkreis Waldeck-Frankenberg, Kreisverwaltung	12,2	18,7	1,6	0,1	105,2	20,8	30,6
635001	Allendorf (Eder)	16,8	3,1	0,2	78,4	103,5	7,1	0,0
635002	Bad Arolsen, Stadt	13,8	23,1	1,0	42,3	105,3	12,7	—
635003	Bad Wildungen, Stadt	6,7	29,9	3,2	33,2	105,6	31,1	0,0
635004	Battenberg (Eder), Stadt	16,0	13,3	1,3	45,9	102,6	17,3	0,0
635005	Bromskirchen	0,8	26,8	2,7	40,6	107,9	87,0	—
635006	Burgwald	25,2	12,5	1,8	44,9	94,6	9,6	—
635007	Diemelsee	28,0	12,6	1,4	34,1	104,8	40,0	—
635008	Diemelstadt, Stadt	18,6	26,9	2,7	51,9	104,1	16,2	0,3
635009	Edertal	19,0	18,4	0,4	33,1	103,4	10,5	—
635010	Frankenau, Stadt	16,2	18,6	1,8	32,9	103,8	31,4	—
635011	Frankenberg (Eder), Stadt	15,2	13,2	1,7	57,2	109,3	39,4	—
635012	Gemünden (Wohra), Stadt	17,2	15,5	3,1	38,1	104,7	39,7	—
635013	Haina (Kloster)	9,3	31,1	4,0	35,0	109,0	18,7	—
635014	Hatzfeld (Eder), Stadt	12,4	16,0	2,0	50,5	102,0	4,6	—
635015	Korbach, Hansestadt, Kreisstadt	12,9	21,3	1,5	43,9	106,1	29,0	—

### E.1. Indikatoren 2018<sup>1) 2)</sup> in %

Schl. Nr.	Gemeinde Gemeindeverbände	Investiti- onsquote	Personal- ausgaben- quote	Zinsaus- gaben- quote	Steuer- einnah- menquote	Deckungs- grad	Investiti- onszuwei- sungs- quote	Sozial- leistungs- quote
635016	Lichtenfels, Stadt	11,4	15,9	3,4	38,7	110,1	42,6	—
635017	Rosenthal, Stadt	6,1	35,9	1,4	38,0	113,2	26,3	—
635018	Twistetal	31,3	12,2	0,6	36,9	77,4	8,7	—
635019	Vöhl	5,3	29,5	2,3	35,3	113,2	27,1	0,0
635020	Volkmarsen, Stadt	4,9	16,6	1,7	40,0	105,7	34,0	—
635021	Waldeck, Stadt	16,7	25,4	3,4	35,7	100,4	—	—
635022	Willingen (Upland)	21,9	16,4	4,8	47,6	98,7	14,8	0,0
636000	Werra-Meißner-Kreis, Kreisverwaltung	10,0	18,4	1,5	0,1	102,0	36,3	35,2
636001	Bad Sooden-Allendorf, Stadt	5,0	25,3	2,9	40,4	106,2	27,0	—
636002	Berkatal	12,3	21,2	2,6	47,5	105,7	7,4	—
636003	Eschwege, Kreisstadt	8,6	20,2	2,5	41,6	113,3	41,3	—
636004	Großalmerode, Stadt	11,7	18,2	1,7	44,4	102,5	57,5	—
636005	Herleshausen	13,4	18,2	2,7	48,2	100,8	29,3	—
636006	Hessisch Lichtenau, Stadt	11,5	22,8	4,2	40,2	112,2	3,7	—
636007	Meinhard	7,6	35,6	3,7	39,3	111,4	55,8	—
636008	Meißner	10,7	18,7	3,9	36,9	109,6	52,8	—
636009	Neu-Eichenberg	1,5	41,9	0,9	43,8	112,3	221,8	—
636010	Ringgau	17,8	14,5	0,8	47,5	97,0	16,8	—
636011	Sontra, Stadt	9,4	23,9	1,9	31,5	111,4	30,1	—
636012	Waldkappel, Stadt	8,2	29,8	8,6	42,9	104,5	30,2	—
636013	Wanfried, Stadt	7,8	19,4	7,1	40,1	115,3	17,1	—
636014	Wehretal	13,6	14,0	4,3	44,3	98,6	10,0	—
636015	Weißborn	3,8	29,9	3,7	25,5	106,4	141,9	—
636016	Witzenhausen, Stadt	6,5	21,4	1,7	54,3	105,2	46,0	—
700000	Verwaltungsausschuss des Landeswohlfahrtsverbandes Hessen	0,7	4,7	0,0	—	103,9	1,5	92,3

1) Vierteljährliche Kassenergebnisse der Gemeinden und Gemeindeverbände nach doppischer Haushaltssystematik. — 2) Seit 01.01.2018 sind die Gemeinden Beerfelden, Hesseneck, Rothenberg und Sensbachtal in die neue Stadt Oberzent zusammengeschlossen.

## **IV. Anhang**

#### IV. Übersicht der finanzstatistischen Konten

Konto	Bezeichnung
60	Steuern und ähnliche Abgaben
601	Realsteuern
6011	Grundsteuer A
6012	Grundsteuer B
6013	Gewerbesteuer
602	Gemeindeanteile an den Gemeinschaftssteuern
6021	Gemeindeanteil an der Einkommensteuer
6022	Gemeindeanteil an der Umsatzsteuer
603	Sonstige Gemeindesteuern
6031	Vergnügungssteuer
6032	Hundesteuer
6033	Jagdsteuer
6034	Zweitwohnungssteuer
6035	Grunderwerbsteuer
6039	Sonstige örtliche Steuern
604	Steuerähnliche Einzahlungen
6041	Fremdenverkehrsabgabe
6042	Abgaben von Spielbanken
6049	Sonstige steuerähnliche Einzahlungen
605	Ausgleichsleistungen
6051	Leistungen nach dem Familienleistungsausgleich
6052	Leistungen des Landes an der Umsetzung des. 4. Gesetzes für moderne Dienstleistung am Arbeitsmarkt
6053	Leistungen des Landes an dem Ausgleich von Sonderlasten bei der Zusammenführung von Arbeitslosen- und Sozialhilfe nach § 11 Abs. 3a FAC
61	Zuwendungen und allgemeine Umlagen
6111	Schlüsselzuweisungen vom Land
612	Bedarfszuweisungen
6121	Bedarfszuweisungen vom Land
6122	Bedarfszuweisungen von Gemeinde und Gemeindeverbände
613	Sonstige allgemeine Zuweisungen
6130	vom Bund
6131	vom Land
6132	von Gemeinden und Gemeindeverbände
614	Zuweisungen und Zuschüsse für laufende Zwecke
6140	vom Bund
6141	vom Land
6142	von Gemeinden und Gemeindeverbände
6143	von Zweckverbänden und dergleichen
6144	von der gesetzlichen Sozialversicherung
6145	von verbundenen Unternehmen, Beteiligungen
6146	von sonstigen öffentlichen Sonderrechnungen
6147	von privaten Unternehmen
6148	von übrigen Bereichen
6182	Allgemeine Umlagen von Gemeinden und Gemeindeverbände
619	Aufgabenbezogene Leistungsbeteiligungen
6191	Aufgabenbezogene Leistungsbeteiligungen des Bundes
62	Sonstige Transfereinzahlungen
621	Ersatz von sozialen Leistungen außerhalb von Einrichtungen

#### IV. Übersicht der finanzstatistischen Konten

Konto	Bezeichnung
6211	Kostenbeiträge und Aufwendungsersatz, Kostenersatz
6212	Übergeleitete Unterhaltsansprüche gegen bürgerlich-rechtliche Unterhaltsverpflichtete
6213	Leistungen von Sozialleistungsträgern
6214	Sonstige Ersatzleistungen
6215	Rückzahlung gewährter Hilfen (Tilgung und Zinsen von Darlehen)
622	Ersatz von sozialen Leistungen in Einrichtungen
6221	Kostenbeiträge und Aufwendungsersatz, Kostenersatz
6222	Übergeleitete Unterhaltsansprüche gegen bürgerlich-rechtliche Unterhaltsverpflichtete
6223	Leistungen von Sozialleistungsträgern
6224	Sonstige Ersatzleistungen
6225	Rückzahlung gewährter Hilfen (Tilgung und Zinsen von Darlehen)
623	Schuldendiensthilfen
6230	vom Bund
6231	vom Land
6232	von Gemeinden und Gemeindeverbände
6233	von Zweckverbänden und dergleichen
6234	von der gesetzlichen Sozialversicherung
6235	von verbundenen Unternehmen, Beteiligungen
6236	von sonstigen öffentlichen Sonderrechnungen
6237	von privaten Unternehmen
6238	von übrigen Bereichen
6291	Andere sonstige Transfereinzahlungen
63	Öffentlich-rechtliche Leistungsentgelte
6311	Verwaltungsgebühren
6321	Benutzungsgebühren und ähnliche Entgelte
6361	Zweckgebundene Abgaben
64	Privatrechtliche Leistungsentgelte, Kostenerstattungen und Kostenumlagen
6411	Mieten und Pachten
6421	Einzahlungen aus dem Verkauf von Vorräten
6461	Sonstige privatrechtliche Leistungsentgelte
648	Einzahlungen aus Kostenerstattungen, Kostenumlagen
6480	vom Bund
6481	vom Land
6482	von Gemeinden und Gemeindeverbände
6483	von Zweckverbänden und dergleichen
6484	von der gesetzlichen Sozialversicherung
6485	von verbundenen Unternehmen, Beteiligungen
6486	von sonstigen öffentlichen Sonderrechnungen
6487	von privaten Unternehmen
6488	von übrigen Bereichen
65	Sonstige Einzahlungen aus laufender Verwaltungstätigkeit
6511	Konzessionsabgaben
6521	Erstattung von Steuern
656	Besondere Einzahlungen
6561	Bußgelder
6562	Säumniszuschläge
6563	Einzahlungen aus der Inanspruchnahme von Gewährverträgen und Bürgschaften

#### IV. Übersicht der finanzstatistischen Konten

Konto	Bezeichnung
6564	Fehlbelegungsabgabe
6591	Andere sonstige Einzahlungen aus laufender Verwaltungstätigkeit
66	Zinsen und sonstige Finanzeinzahlungen
661	Zinseinzahlungen
6610	vom Bund
6611	vom Land
6612	von Gemeinden und Gemeindeverbände
6613	von Zweckverbänden und dergleichen
6614	von der gesetzlichen Sozialversicherung
6615	von verbundenen Unternehmen, Beteiligungen
6616	von sonstigen öffentlichen Sonderrechnungen
6617	von Kreditinstituten
6618	vom sonstigen inländischen Bereich
6619	vom sonstigen ausländischen Bereich
6651	Gewinnanteile aus verbundenen Unternehmen und Beteiligungen
6691	Sonstige Finanzeinzahlungen
67	Einzahlungen aus laufender Verwaltungstätigkeit
6711	Einzahlungen aus laufender Verwaltungstätigkeit
68	Einzahlungen aus Investitionstätigkeit
681	Investitionszuwendungen
6810	vom Bund
6811	vom Land
6812	von Gemeinden und Gemeindeverbände
6813	von Zweckverbänden und dergleichen
6814	von der gesetzlichen Sozialversicherung
6815	von verbundenen Unternehmen, Beteiligungen
6816	von sonstigen öffentlichen Sonderrechnungen
6817	von privaten Unternehmen
6818	von übrigen Bereichen
6821	Einzahlungen aus der Veräußerung von Grundstücken und Gebäuden
683	Einzahlungen aus der Veräußerung von beweglichen Vermögensgegenständen
6831	Einzahlungen aus der Veräußerung von beweglichen Vermögensgegenständen bis zu einem Wert von 1000 Euro ohne Umsatzsteuer
6832	Einzahlungen aus der Veräußerung von beweglichen Vermögensgegenstände über einem Wert von 1000 Euro ohne Umsatzsteuer
684	Einzahlungen aus der Veräußerung von Finanzanlagen
6842	Börsennotierte Aktien
6843	Nichtbörsenorientierte Aktien
6844	Sonstige Anteilsrechte
6845	Investmentzertifikate
6846	Kapitalmarktpapiere
6847	Geldmarktpapiere
6848	Finanzderivate
6851	Einzahlungen aus der Abwicklung von Baumaßnahmen
686	Rückflüsse von Ausleihungen
6860	vom Bund
6861	vom Land
6862	von Gemeinden und Gemeindeverbände
6863	von Zweckverbänden und dergleichen



#### IV. Übersicht der finanzstatistischen Konten

Konto	Bezeichnung
6864	von der gesetzlichen Sozialversicherung
6865	von verbundenen Unternehmen, Beteiligungen
6866	von sonstigen öffentlichen Sonderrechnungen
6867	von Kreditinstituten
6868	vom sonstigen inländischen Bereich
6869	vom sonstigen ausländischen Bereich
6881	Beiträge und ähnliche Entgelte
69	Einzahlungen aus Finanzierungstätigkeit
6917	Einzahlungen aus Anleihen
692	Kreditaufnahmen für Investitionen
6920	vom Bund
6921	vom Land
6922	von Gemeinden und Gemeindeverbände
6923	von Zweckverbänden und dergleichen
6924	von der gesetzlichen Sozialversicherung
6925	von verbundenen Unternehmen, Beteiligungen
6926	von sonstigen öffentlichen Sonderrechnungen
6927	von Kreditinstituten
6928	vom sonstigen inländischen Bereich
6929	vom sonstigen ausländischen Bereich
6947	Sonstige Wertpapierverschuldung
695	Rückflüsse von Darlehen (ohne Ausleihungen)
6950	vom Bund
6951	vom Land
6952	von Gemeinden und Gemeindeverbände
6953	von Zweckverbänden und dergleichen
6954	von der gesetzlichen Sozialversicherung
6955	von verbundenen Unternehmen, Beteiligungen
6956	von sonstigen öffentlichen Sonderrechnungen
6957	von Kreditinstituten
6958	vom sonstigen inländischen Bereich
6959	vom sonstigen ausländischen Bereich
7	Auszahlungen
70	Personalauszahlungen
701	Dienstbezüge
7011	Beamte
7012	Arbeitnehmer
7019	Sonstige Beschäftigte
702	Beiträge zu Versorgungskassen
7021	Beamte
7022	Arbeitnehmer
7029	Sonstige Beschäftigte
703	Beiträge zur gesetzlichen Sozialversicherung
7031	Beamte
7032	Arbeitnehmer
7039	Sonstige Beschäftigte
7041	Beihilfen, Unterstützungsleistungen für Beschäftigte

#### IV. Übersicht der finanzstatistischen Konten

Konto	Bezeichnung
71	Versorgungsauszahlungen
711	Versorgungsbezüge
7111	Beamte
7112	Arbeitnehmer
7119	Sonstige Beschäftigte
713	Beiträge zur gesetzlichen Sozialversicherung
7131	Beamte
7132	Arbeitnehmer
7139	Sonstige Beschäftigte
7141	Beihilfen, Unterstützungsleistungen für Versorgungsempfänger
72	Auszahlungen für Sach- und Dienstleistungen
7211	Unterhaltung der Grundstücke und baulichen Anlagen
722	Unterhaltung des sonstigen unbeweglichen und beweglichen Vermögens
7221	Unterhaltung des sonstigen unbeweglichen Vermögens unterhalb der Wertgrenze in Höhe von 410 Euro
723	Mieten und Pachten
7231	Mieten und Pachten
7232	Leasing
7241	Bewirtschaftung der Grundstücke und baulichen Anlagen
725	Unterhaltung des beweglichen Vermögens
7251	Haltung von Fahrzeugen
7255	Unterhaltung des sonstigen beweglichen Vermögens
7261	Besondere zahlungswirksame Aufwendungen für Beschäftigte
7271	Besondere Verwaltungs- und Betriebsauszahlungen
7281	Erwerb von Vorräten
7291	Auszahlungen für sonstige Dienstleistungen
73	Transferauszahlungen
731	Zuweisungen und Zuschüsse für laufende Zwecke
7310	an Bund
7311	an Land
7312	an Gemeinden und Gemeindeverbände
7313	an Zweckverbände und dergleichen
7314	an die gesetzliche Sozialversicherung
7315	an verbundene Unternehmen, Beteiligungen
7316	an sonstige öffentliche Sonderrechnungen
7317	an private Unternehmen
7318	an übrige Bereiche
732	Schuldendiensthilfen
7320	an Bund
7321	an Land
7322	an Gemeinden und Gemeindeverbände
7323	an Zweckverbände und dergleichen
7324	an die gesetzliche Sozialversicherung
7325	an verbundene Unternehmen, Beteiligungen
7326	an sonstige öffentliche Sonderrechnungen
7327	an private Unternehmen
7328	an übrige Bereiche
733	Soziale Leistungen

#### IV. Übersicht der finanzstatistischen Konten

Konto	Bezeichnung
7331	Soziale Leistungen außerhalb von Einrichtungen
7332	Soziale Leistungen an natürliche Personen in Einrichtungen
7339	Sonstige soziale Leistungen
734	Steuerbeteiligungen
7341	Gewerbesteuerumlage
7342	Finanzierungsbeitrag Fonds Deutsche Einheit
735	Allgemeine Zuweisungen
7350	an Bund
7351	an Land
7352	an Gemeinden und Gemeindeverbände
7353	an Zweckverbände und dergleichen
7354	an die gesetzliche Sozialversicherung
737	Allgemeine Umlagen
7370	an Bund
7371	an Land
7372	an Gemeinden und Gemeindeverbände
7373	an Zweckverbände und dergleichen
7391	Sonstige Transferauszahlungen
74	Sonst. Auszahlungen aus laufender Verwaltungstätigkeit
7411	Sonstige Personal- und Versorgungsauszahlungen
742	Auszahlungen für die Inanspruchnahme von Rechten und Diensten
7421	Auszahlungen für ehrenamtliche und sonstige Tätigkeit
7429	Sonstige Auszahlungen für die Inanspruchnahme von Rechten und Diensten
7431	Geschäftsauszahlungen
7441	Steuern, Versicherungen, Schadensfälle
745	Erstattungen für Auszahlungen von Dritten aus laufender Verwaltungstätigkeit
7450	an Bund
7451	an Land
7452	an Gemeinden und Gemeindeverbände
7453	an Zweckverbände und dergleichen
7454	an die gesetzliche Sozialversicherung
7455	an verbundene Unternehmen, Beteiligungen
7456	an sonstige öffentliche Sonderrechnungen
7457	an private Unternehmen
7458	an übrige Bereiche
746	Aufgabenbezogene Leistungsbeteiligungen an gemeinsame Einrichtungen und ausgegliederte Jobcenter
748	Besondere Auszahlungen
7481	Bußgelder
7482	Säumniszuschläge
7483	Auszahlungen aus der Inanspruchnahme von Gewährverträgen und Bürgschaften
7484	Fehlbelegungsabgabe
7491	Weitere sonst. Auszahlungen aus laufender Verwaltungstätigkeit
75	Zinsen und sonstige Finanzauszahlungen
751	Zinsauszahlungen
7510	an Bund
7511	an Land
7512	an Gemeinden und Gemeindeverbände

#### IV. Übersicht der finanzstatistischen Konten

Konto	Bezeichnung
7513	an Zweckverbände und dergleichen
7514	an die gesetzliche Sozialversicherung
7515	an verbundene Unternehmen, Beteiligungen
7516	an sonstige öffentliche Sonderrechnungen
7517	an Kreditinstitute
7518	an sonstigen inländischen Bereich
7519	an sonstigen ausländischen Bereich
759	Sonstige Finanzauszahlungen
7591	Kreditbeschaffungskosten
7592	Verzinsung von Steuernachzahlungen
7593	Auszahlungen für die Ablösung von Dauerlasten
7599	Sonstige Finanzauszahlungen
77	Auszahlungen aus laufender Verwaltungstätigkeit
7711	Auszahlungen aus laufender Verwaltungstätigkeit
78	Auszahlungen aus Investitionstätigkeit
781	Zuweisungen und Zuschüsse für Investitionen
7810	an Bund
7811	an Land
7812	an Gemeinden und Gemeindeverbände
7813	an Zweckverbände und dergleichen
7814	an die gesetzliche Sozialversicherung
7815	an verbundene Unternehmen, Beteiligungen
7816	an sonstige öffentliche Sonderrechnungen
7817	an private Unternehmen
7818	an übrige Bereiche
7821	Erwerb von Grundstücken und Gebäuden
783	Auszahlungen aus dem Erwerb von beweglichen Sachen des Anlagevermögens
7831	Auszahlungen für den Erwerb beweglicher Vermögensgegenstände bis zu einem Wert von 1000 Euro ohne Umsatzsteuer
7832	Auszahlungen für den Erwerb beweglicher Vermögensgegenstände über einem Wert von 1000 Euro ohne Umsatzsteuer
784	Auszahlungen für den Erwerb von Finanzanlagen
7842	Börsennotierte Aktien
7843	Nichtbörsennotierte Aktien
7844	Sonstige Anteilsrechte
7845	Investmentzertifikate
7846	Kapitalmarktpapiere
7847	Geldmarktpapiere
7848	Finanzderivate
785	Baumaßnahmen
786	Gewährung von Ausleihungen
7860	an Bund
7861	an Land
7862	an Gemeinden und Gemeindeverbände
7863	an Zweckverbände und dergleichen
7864	an die gesetzliche Sozialversicherung
7865	an verbundene Unternehmen, Beteiligungen
7866	an sonstige öffentliche Sonderrechnungen
7867	an Kreditinstitute

#### IV. Übersicht der finanzstatistischen Konten

Konto	Bezeichnung
7868	an sonstigen inländischen Bereich
7869	an sonstigen ausländischen Bereich
79	Auszahlungen aus Finanzierungstätigkeit
7917	Auszahlungen aus Anleihen
792	Tilgung von Krediten für Investitionen
7920	an Bund
7921	an Land
7922	an Gemeinden und Gemeindeverbände
7923	an Zweckverbände und dergleichen
7924	an die gesetzliche Sozialversicherung
7925	an verbundene Unternehmen, Beteiligungen
7926	an sonstige öffentliche Sonderrechnungen
7927	an Kreditinstitute
7928	an sonstigen inländischen Bereich
7929	an sonstigen ausländischen Bereich
7947	Tilgung von sonstigen Wertpaperschulden
795	Gewährung von Darlehen (ohne Ausleihungen)
7950	an Bund
7951	an Land
7952	an Gemeinden und Gemeindeverbände
7953	an Zweckverbände und dergleichen
7954	an die gesetzliche Sozialversicherung
7955	an verbundene Unternehmen, Beteiligungen
7956	an sonstige öffentliche Sonderrechnungen
7957	an Kreditinstitute
7958	an sonstigen inländischen Bereich
7959	an sonstigen ausländischen Bereich

Stand: 2018