

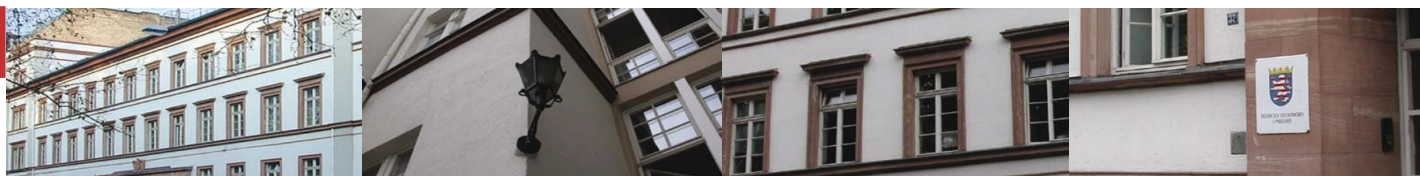

# Statistische Berichte



Kennziffer: G III 3 - m 02/19

April 2019

## Die Einfuhr nach Hessen im Februar 2019

Vorläufige Ergebnisse

# Hessisches Statistisches Landesamt, Wiesbaden

## Impressum

Dienstgebäude: Rheinstraße 35/37, 65185 Wiesbaden

Briefadresse: 65175 Wiesbaden

## Ihre Ansprechpartner für Fragen und Anregungen zu diesem Bericht

Frau Salehian	0611 3802-448
Herr Degele	0611 3802-554
E-Mail	<a href="mailto:handel@statistik.hessen.de">handel@statistik.hessen.de</a>
Telefax	0611 3802-498
Internet	<a href="https://www.statistik.hessen.de">https://www.statistik.hessen.de</a>

## Copyright

© Hessisches Statistisches Landesamt, Wiesbaden, 2019.

Vervielfältigung und Verbreitung, auch auszugsweise, mit Quellenangabe gestattet.

## Allgemeine Geschäftsbedingungen

Die Allgemeinen Geschäftsbedingungen sind unter

<https://www.statistik.hessen.de> "AGB"

abrufbar.

## Zeichenerklärungen

- = genau Null (nichts vorhanden) bzw. keine Veränderung eingetreten
- 0 = Zahlenwert ungleich Null, Betrag jedoch kleiner als die Hälfte von 1 in der letzten besetzten Stelle
- . = Zahlenwert unbekannt oder geheim zu halten
- ... = Zahlenwert lag bei Redaktionsschluss noch nicht vor
- () = Aussagewert eingeschränkt, da der Zahlenwert statistisch unsicher ist
- / = keine Angabe, da Zahlenwert nicht sicher genug
- x = Tabellenfeld gesperrt, weil Aussage nicht sinnvoll  
(oder bei Veränderungsdaten ist die Ausgangszahl kleiner als 100)
- D = Durchschnitt
- s = geschätzte Zahl
- p = vorläufige Zahl
- r = berichtigte Zahl

Aus Gründen der Übersichtlichkeit sind nur negative Veränderungsdaten und Salden mit einem Vorzeichen versehen. Positive Veränderungsdaten und Salden sind ohne Vorzeichen. Im Allgemeinen ist ohne Rücksicht auf die Endsumme auf- bzw. abgerundet worden. Das Ergebnis der Summierung der Einzelzahlen kann deshalb geringfügig von der Endsumme abweichen.

## Inhalt

	Seite
Vorbemerkung	1
Ländergruppen	1
Tabellen	
1. Einfuhr nach Warengruppen und Warenuntergruppen der Ernährungswirtschaft und der Gewerblichen Wirtschaft	2
2. Einfuhr nach Erdteilen, Ursprungsländern und Ländergruppen	7

### Vorbemerkung

Das Konzept der Außenhandelsstatistik unterscheidet zwischen dem Ursprungs- und dem Bestimmungsland. Das bedeutet, dass der Warenwert dem Land zugeordnet wird, in dem eine Ware vollständig gewonnen oder hergestellt wurde oder ihre letzte wesentliche und wirtschaftlich gerechtfertigte Be- oder Verarbeitung erhalten hat. Bei der Ausfuhr wird der Warenwert dem Land zugeordnet, in dem die Waren ge- oder verbraucht bzw. be- oder verarbeitet werden sollen. Nur wenn das Ursprungs- oder Bestimmungsland nicht bekannt ist, wird der Warenwert dem Land zugeordnet, aus dem Ware versendet wurde bzw. in das die Ware verbracht werden soll. Aufgrund des Erhebungskonzeptes ist es darüber hinaus nicht möglich die Ein- und Ausfuhr miteinander zu verrechnen.

### Ländergruppen

Zu den Ländergruppen werden nach dem Stand vom 1. 1. 2019 folgende Länder gezählt:

- EU-Länder: Belgien, Bulgarien, Dänemark, Estland, Finnland, Frankreich, Griechenland, Irland, Italien, Kroatien, Lettland, Litauen, Luxemburg, Malta, Niederlande, Österreich, Polen, Portugal, Rumänien, Schweden, Slowakei, Slowenien, Spanien, Tschechische Republik, Ungarn, Vereinigtes Königreich, Zypern
- Eurozone: Belgien, Estland, Finnland, Frankreich, Griechenland, Irland, Italien, Lettland, Litauen, Luxemburg, Malta, Niederlande, Österreich, Portugal, Slowakei, Slowenien, Spanien, Zypern
- Nicht-Eurozone: Bulgarien, Dänemark, Kroatien, Polen, Rumänien, Schweden, Tschechische Republik, Ungarn, Vereinigtes Königreich
- EFTA-Länder: Island, Liechtenstein, Norwegen, Schweiz
- NAFTA-Länder: Kanada, Mexiko, Vereinigte Staaten
- MERCOSUR-Länder: Argentinien, Brasilien, Paraguay, Uruguay
- ASEAN-Länder: Brunei Darussalam, Demokratische Volksrepublik Laos, Indonesien, Kambodscha, Malaysia, Myanmar, Philippinen, Singapur, Thailand, Vietnam
- OECD-Länder: Australien, Belgien, Chile, Dänemark, Estland, Finnland, Frankreich, Griechenland, Irland, Island, Israel, Italien, Japan, Kanada, Lettland, Luxemburg, Mexiko, Neuseeland, Niederlande, Norwegen, Österreich, Polen, Portugal, Republik Korea, Schweden, Schweiz, Slowakei, Slowenien, Spanien, Tschechische Republik, Türkei, Ungarn, Vereinigte Staaten, Vereinigtes Königreich
- OPEC-Länder: Algerien, Angola, Äquatorialguinea, Ecuador, Gabun, Irak, Iran (Islamische Republik), Katar, Kuwait, Libyen, Nigeria, Saudi-Arabien, Venezuela, Vereinigte Arabische Emirate

**1. Einfuhr nach Warengruppen und Warenuntergruppen  
der Ernährungswirtschaft und der Gewerblichen Wirtschaft**

Nummer der Klassi- fikation	Warengruppe Warenuntergruppe	Februar 2019		Januar - Februar 2019	
		Gewicht	Wert	Gewicht	Wert
		Tonnen	1000 Euro	Tonnen	1000 Euro
101	Pferde	3	15	5	56
102	Rinder	—	—	—	—
103	Schweine	1 226	1 501	2 351	2 833
105	Schafe	365	847	365	847
107	Hausgeflügel	2	34	5	54
109	Lebende Tiere, a.n.g.	6	62	6	92
	1 Lebende Tiere z u s a m m e n	1 601	2 458	2 731	3 882
201	Milch u. Milcherzeugnisse, ausgenommen Butter u. Käse	5 030	10 618	8 926	19 674
202	Butter u. andere Fettstoffe aus der Milch	348	2 109	761	4 589
203	Käse	1 035	4 688	2 279	10 187
204	Fleisch und Fleischwaren	4 820	15 767	9 306	28 808
206	Fische und Krebstiere, Weichtiere	2 735	18 624	5 217	37 692
208	Tierische Öle und Fette	194	1 232	514	3 200
209	Eier, Eiweiß und Eigelb	259	553	628	1 556
211	Fischmehl, Fleischmehl u. ähnliche Erzeugnisse	22	48	22	48
219	Nahrungsmittel tierischen Ursprungs, a.n.g.	337	809	618	1 506
	2 Nahrungsmittel tierischen Ursprungs z u s a m m e n	14 781	54 446	28 272	107 260
301	Weizen	3 523	738	5 588	1 123
302	Roggen	—	—	—	—
303	Gerste	4 684	1 099	9 934	2 102
304	Hafer	20	4	73	12
305	Mais	1 959	3 048	3 332	4 593
308	Sorghum, Hirse u. sonst. Getreide, ausgenommen Reis	75	69	119	128
309	Reis und Reiserzeugnisse	2 148	2 366	3 225	3 655
310	Getreideerzeugnisse, ausgenommen Reiserzeugnisse	2 650	1 330	4 224	2 093
315	Backwaren u. andere Zubereitungen aus Getreide	11 650	35 633	23 308	71 616
316	Malz	—	—	109	37
320	Saat- u. Pflanzgut, ausgenommen Ölsaaten u. sonstige Samen	731	1 687	1 687	3 526
325	Hülsenfrüchte	222	252	549	560
335	Grün- und Raufutter	275	74	675	161
340	Kartoffeln und Kartoffelerzeugnisse	2 134	2 438	4 364	4 911
345	Gemüse und sonstige Küchengewächse, frisch	7 459	11 889	16 471	25 576
350	Frischobst, ausgenommen Südfrüchte	4 310	5 049	9 620	11 688
355	Südfrüchte	7 250	7 044	15 240	14 673
360	Schalen- und Trockenfrüchte	2 778	15 823	6 010	37 034
370	Gemüsezubereitungen u. Gemüsekonserven	7 684	9 234	15 718	19 410
372	Obstzubereitungen u. Obstkonserven	3 511	8 096	8 335	17 887
375	Obst- und Gemüsesäfte	2 680	5 620	6 407	12 613
377	Kakao und Kakaoyerzeugnisse	9 028	38 664	20 920	87 807
379	Gewürze	327	1 102	705	2 368
381	Zuckerrüben, Zucker u. Zuckererzeugnisse	9 145	13 921	19 397	28 413
383	Ölfrüchte	1 428	2 127	2 772	3 473
385	Pflanzliche Öle und Fette	12 126	16 567	22 471	32 155
389	Ölkuchen	3 171	1 043	3 343	1 227
393	Kleie, Abfallerzeugnisse zur Viehfütterung	1 564	4 152	4 079	8 049
395	Nahrungsmittel pflanzlichen Ursprungs, a.n.g.	7 911	16 680	14 796	32 471
396	Lebende Pflanzen und Erzeugnisse der Ziergärtnerei	1 149	5 604	3 586	11 156
	3 Nahrungsmittel pflanzlichen Ursprungs z u s a m m e n	111 590	211 352	227 056	440 516

**1. Einfuhr nach Warengruppen und Warenuntergruppen  
der Ernährungswirtschaft und der Gewerblichen Wirtschaft**

Nummer der Klassi- fikation	Warengruppe Warenuntergruppe	Februar 2019		Januar - Februar 2019	
		Gewicht	Wert	Gewicht	Wert
		Tonnen	1000 Euro	Tonnen	1000 Euro
401	Hopfen	—	—	0	0
402	Kaffee	2 413	8 088	4 122	13 537
403	Tee und Mate	123	825	201	1 429
411	Rohtabak und Tabakerzeugnisse	39	2 270	94	3 906
421	Bier	1 785	2 074	2 947	3 131
423	Branntwein	2 010	10 119	3 685	18 908
425	Wein	14 693	13 114	23 862	24 511
4	Genussmittel z u s a m m e n	21 063	36 490	34 910	65 422
1 - 4	Ernährungswirtschaft <sup>1)</sup> z u s a m m e n	149 034	304 746	292 969	617 081
502	Chemiefasern, einschließlich Abfälle, Seidenraupenkokons	776	2 753	1 938	6 107
503	Wolle u. a. Tierhaare, roh oder bearbeitet	131	1 831	289	3 677
504	Baumwolle, roh oder bearbeitet, Reißbaumwolle	0	0	0	1
505	Flachs, Hanf, Jute, Hartfasern u. sonst. Spinnstoffe	333	129	542	212
506	Abfälle von Gespinstwaren, Lumpen u. dgl.	114	65	231	137
507	Felle zu Pelzwerk, roh	0	94	0	126
508	Felle und Häute, roh, a.n.g.	1	24	2	39
511	Rundholz	162	42	325	65
513	Rohkautschuk	11 199	18 421	23 122	39 683
516	Steinkohle und Steinkohlenbriketts	131 275	9 850	291 075	23 284
517	Braunkohle u. Braunkohlenbriketts	76	7	76	7
518	Erdöl und Erdgas	1 462 479	451 294	3 001 067	1 030 779
519	Eisenerze	32	4	41	4
520	Eisen- u. manganhaltige Abbrände u. Schlacken	—	—	—	—
522	Kupfererze	—	—	—	—
523	Bleierze	—	—	—	—
524	Zinkerze	—	—	—	—
526	Nickelerze	—	—	—	—
528	Erze und Metallaschen, a.n.g.	1 003	85 773	1 705	186 838
529	Bauxit und Kryolith	0	0	0	0
530	Speisesalz und Industriesalz	2 337	2 342	4 130	3 540
532	Steine und Erden, a.n.g.	95 476	5 992	174 589	10 876
534	Rohstoffe für chemische Erzeugnisse, a.n.g.	2 177	1 559	4 071	2 698
537	Edelsteine, Schmucksteine und Perlen, roh	1	211	2	479
590	Rohstoffe, auch Abfälle, a.n.g.	18 609	4 865	34 663	8 619
5	Rohstoffe z u s a m m e n	1 726 179	585 255	3 537 869	1 317 170
602	Rohseide u. Seidengarne, künstliche u. synthetische Fäden	1 577	9 547	4 925	24 859
603	Garne aus Chemiefasern	77	319	119	609
604	Garne aus Wolle oder anderen Tierhaaren	8	139	14	251
605	Garne aus Baumwolle	491	1 269	1 127	3 167
606	Garne aus Flachs, Hanf, Jute, Hartfasern u. dgl.	4	25	6	39
607	Schnittholz	15 928	7 760	23 474	10 916
608	Halbstoffe aus zellulosehaltigen Faserstoffen	9 081	8 581	20 278	19 087
609	Kautschuk, bearbeitet	775	4 272	1 354	6 417
611	Zement	2 513	523	4 067	1 061
612	Mineralische Baustoffe, a.n.g.	6 083	2 640	12 061	7 412
641	Roheisen	670	151	771	205
642	Abfälle und Schrott, aus Eisen oder Stahl	1 833	709	2 858	1 198

1) Nahrungs-, Genuss-, Futtermittel.

## 1. Einfuhr nach Warengruppen und Warenuntergruppen der Ernährungswirtschaft und der Gewerblichen Wirtschaft

Nummer der Klassi- fikation	Warengruppe Warenuntergruppe	Februar 2019		Januar - Februar 2019	
		Gewicht	Wert	Gewicht	Wert
		Tonnen	1000 Euro	Tonnen	1000 Euro
643	Ferrolegerungen	634	1 773	1 327	5 523
644	Eisen o. Stahl in Rohformen, Halbzeug daraus	2 256	5 009	4 722	9 215
645	Aluminium und -legierungen, einschl. Abfälle u. Schrott	608	1 340	1 589	3 233
646	Kupfer und -legierungen, einschl. Abfälle	2 049	9 320	3 347	14 700
647	Nickel und -legierungen, einschl. Abfälle	1 071	11 964	1 669	17 910
648	Blei und -legierungen, einschl. Abfälle	891	1 779	1 308	2 590
649	Zinn und -legierungen, einschl. Abfälle	105	2 011	131	2 470
650	Zink und -legierungen, einschl. Abfälle	921	2 097	1 830	3 709
656	Radioaktive Elemente u. radioaktive Isotope	x	131	x	297
659	Unedle Metalle, a.n.g.	138	4 478	405	10 360
661	Fettsäuren, Paraffin, Vaseline und Wachse	3 414	3 616	7 188	6 925
665	Koks u. Schmelzkoks, aus Stein- oder Braunkohle	769	268	887	299
667	Rückstände der Erdöl- und Steinkohlenteerdestillation	1 420	481	2 465	815
669	Mineralölerzeugnisse	233 750	124 477	603 946	318 371
671	Teer und Teerdestillationserzeugnisse	6 265	3 054	11 194	5 562
673	Düngemittel	29 473	5 511	52 563	9 633
679	Chemische Halbwaren, a.n.g.	20 460	26 803	58 663	64 201
683	Gold für gewerbliche Zwecke	2	85 173	8	230 250
690	Halbwaren, a.n.g.	4 803	394 254	6 327	648 187
	6 Halbwaren z u s a m m e n	348 068	719 475	830 621	1 429 470
	Gewebe, Gewirke und Gestricke				
701	aus Seide	751	5 600	1 462	11 421
702	aus Chemiefasern	827	6 701	1 135	10 404
703	aus Wolle	2	63	18	710
704	aus Baumwolle	74	719	157	1 792
705	aus Flachs und Hanf	23	266	105	803
706	Leder	25	596	45	1 203
707	Pelzfelle, gegerbt oder zugerichtet	3	171	6	465
708	Papier und Pappe	30 143	23 667	63 045	51 829
709	Sperrholz, Span- u. Faserplatten, Furnierblätter	13 666	6 369	27 705	12 805
711	Glas	561	3 586	975	7 867
732	Kunststoffe	46 799	118 110	92 565	233 843
734	Farben, Lacke und Kitte	6 495	34 915	12 020	73 021
736	Dextrine, Gelatine und Leime	832	3 048	1 731	8 016
738	Sprengstoffe, Schießbedarf und Zündwaren	34	446	112	998
740	Pharmazeutische Grundstoffe	2 331	42 785	5 205	96 010
749	Chemische Vorerzeugnisse, a.n.g.	66 530	123 509	136 803	235 553
751	Rohre aus Eisen oder Stahl	6 471	14 874	13 104	28 496
753	Stäbe und Profile aus Eisen oder Stahl	22 290	15 906	45 569	33 257
755	Blech aus Eisen oder Stahl	35 857	35 900	83 591	79 313
757	Draht aus Eisen oder Stahl	7 833	8 484	21 785	19 869
759	Eisenbahnoberbaumaterial	806	707	873	777
771	Halbzeuge aus Kupfer und Kupferlegierungen	1 171	7 934	2 153	15 325
772	Halbzeuge aus Aluminium	3 984	14 396	9 104	30 796
779	Halbzeuge aus unedlen Metallen, a.n.g.	838	22 668	1 879	50 465
781	Halbzeuge aus Edelmetallen	5	32 154	24	92 202
790	Vorerzeugnisse, a.n.g.	5	71	9	142
	7 Vorerzeugnisse z u s a m m e n	248 356	523 645	521 179	1 097 381

## 1. Einfuhr nach Warengruppen und Warenuntergruppen der Ernährungswirtschaft und der Gewerblichen Wirtschaft

Nummer der Klassi- fikation	Warengruppe Warenuntergruppe	Februar 2019		Januar - Februar 2019	
		Gewicht	Wert	Gewicht	Wert
		Tonnen	1000 Euro	Tonnen	1000 Euro
	Bekleidung aus Gewirken oder Gestricken				
801	aus Seide oder Chemiefasern	623	16 917	1 351	37 912
802	aus Wolle oder Tierhaaren	35	1 406	52	2 529
803	aus Baumwolle	1 307	28 520	2 614	59 575
804	Bekleidung aus Seide oder Chemiefasern, ausgenommen aus Gewirken oder Gestricken	927	29 912	2 151	72 300
805	Bekleidung aus Wolle oder Tierhaaren, ausgenommen aus Gewirken oder Gestricken	18	1 144	35	2 382
806	Bekleidung aus Baumwolle, ausgenommen aus Gewirken oder Gestricken	782	23 771	1 465	47 658
807	Bekleidung aus Flachs, Hanf und dgl.	254	9 786	552	24 577
808	Kopfbedeckungen	123	4 282	294	10 680
809	Textilerzeugnisse, a.n.g.	4 605	31 448	9 294	61 414
810	Pelzwaren	3	112	7	415
811	Schuhe	3 631	50 943	7 320	107 875
812	Lederwaren u. Lederbekleidung (ausgenommen Schuhe)	1 620	28 662	3 277	61 957
813	Papierwaren	9 831	23 873	20 427	48 645
814	Druckerzeugnisse	821	8 679	1 413	15 087
815	Holzwaren (ohne Möbel)	8 689	9 794	18 445	19 277
816	Kautschukwaren	31 356	155 994	58 925	296 134
817	Waren aus Stein	2 412	4 586	4 575	10 377
818	Keramische Erzeugnisse, ohne Baukeramik	5 945	21 862	11 939	43 485
819	Glaswaren	5 953	16 977	12 566	34 067
820	Werkzeuge, Schneidwaren u. Essbestecke aus unedlen Metallen	1 235	33 511	2 965	72 815
823	Waren aus Kupfer und Kupferlegierungen	113	2 373	215	4 755
829	Eisen-, Blech- u. Metallwaren, a.n.g.	26 356	149 689	58 456	302 755
831	Waren aus Wachs oder Fetten	1 115	4 137	2 044	6 823
832	Waren aus Kunststoffen	22 786	130 473	45 268	261 459
833	Fotochemische Erzeugnisse	207	4 422	495	9 503
834	Pharmazeutische Erzeugnisse	14 080	594 520	26 870	1 173 127
835	Duftstoffe und Körperpflegemittel	9 711	117 903	21 607	235 909
839	Chemische Enderzeugnisse, a.n.g.	30 372	158 912	58 778	298 019
841	Kraftmaschinen (ohne Motoren für Ackerschlepper, Luft- u. Straßenfahrzeuge)	2 403	56 251	5 677	126 890
842	Pumpen und Kompressoren	2 098	44 629	3 758	73 465
843	Armaturen	1 296	51 223	2 662	107 213
844	Lager, Getriebe, Zahnräder u. Antriebselemente	4 559	51 856	9 264	104 148
845	Hebezeuge und Fördermittel	4 366	21 508	9 932	48 813
846	Landwirtschaftliche Maschinen (einschl. Ackerschlepper)	2 546	21 875	4 437	35 445
847	Maschinen für das Textil-, Bekleidungs- u. Ledergewerbe	324	4 811	830	11 784
848	Maschinen f. d. Ernährungsgewerbe u. d. Tabakverarb.	150	4 477	234	7 972
849	Bergwerks-, Bau- und Baustoffmaschinen	2 940	16 869	6 928	41 353
850	Guss- und Walzwerkstechnik	41	347	216	752
851	Maschinen für die Be- und Verarbeitung von Kautschuk	656	10 465	1 162	17 687
852	Werkzeugmaschinen	1 724	39 932	4 007	89 873
853	Büromaschinen u. autom. Datenverarbeitungsanlagen	2 877	276 516	6 300	666 150
854	Maschinen für das Papier- und Druckgewerbe	187	4 245	340	7 186
859	Maschinen, a.n.g.	7 330	199 323	14 648	389 889
860	Sportgeräte	2 227	7 182	3 369	14 092

## 1. Einfuhr nach Warengruppen und Warenuntergruppen der Ernährungswirtschaft und der Gewerblichen Wirtschaft

Nummer der Klassi- fikation	Warengruppe Warenuntergruppe	Februar 2019		Januar - Februar 2019	
		Gewicht	Wert	Gewicht	Wert
		Tonnen	1000 Euro	Tonnen	1000 Euro
861	Geräte zur Elektrizitätserzeugung u. -verteilung	16 104	327 177	33 877	666 564
862	Elektrische Lampen und Leuchten	876	14 492	1 896	31 791
863	Nachrichtentechnische Geräte u. Einrichtungen	487	361 234	1 215	762 776
864	Rundfunk- u. Fernsehgeräte, phono- u. videotechn. Geräte	3 861	131 258	8 109	275 056
865	Elektronische Bauelemente	1 342	198 544	2 995	415 448
869	Elektrotechnische Erzeugnisse, a.n.g.	8 449	111 582	17 243	228 340
871	Medizinische Geräte u. orthopädische Vorrichtungen	6 898	267 559	13 137	473 838
872	Mess-, steuerungs- u. regelungstechnische Erzeugnisse	2 056	289 264	4 161	585 439
873	Optische und fotografische Geräte	256	42 042	486	88 589
874	Uhren	63	13 778	105	29 003
875	Möbel	10 951	36 153	21 367	70 409
876	Musikinstrumente	82	3 396	175	6 900
877	Spielwaren	726	60 738	1 822	129 404
878	Schmuckwaren, Gold- u. Silberschmiedewaren	4	11 483	15	21 511
881	Schienenfahrzeuge	556	7 009	1 160	12 811
882	Wasserfahrzeuge	49	3 992	124	8 997
883	Luftfahrzeuge	422	401 111	665	482 659
884	Fahrgestelle, Karosserien, Motoren, Teile u. Zubehör	37 439	219 942	72 349	430 950
885	Personenkraftwagen und Wohnmobile	37 597	483 314	71 416	946 568
886	Busse	50	220	174	726
887	Lastkraftwagen und Spezialfahrzeuge	3 676	38 808	7 195	74 803
888	Fahrräder	612	7 465	1 300	15 974
889	Fahrzeuge, a.n.g.	2 628	36 295	4 513	57 859
891	Vollständige Fabrikationsanlagen	—	—	—	—
896	Enderzeugnisse, a.n.g.	1 977	94 074	4 426	270 464
8	Enderzeugnisse z u s a m m e n	357 793	5 637 046	717 085	11 151 103
7 - 8	Fertigwaren z u s a m m e n	606 149	6 160 691	1 238 264	12 248 483
	davon				
	Chemische und pharmazeutische Erzeugnisse	178 507	1 202 708	358 230	2 370 821
	Maschinen	33 498	804 328	70 394	1 728 621
	Fahrzeuge, Fahrzeugteile und -zubehör	83 028	1 198 156	158 896	2 031 347
	Eisen- und Metallwaren	106 959	338 596	239 717	730 825
	Elektrotechnische Erzeugnisse	31 118	1 144 287	65 335	2 379 975
	Feinmechanische und optische Erzeugnisse	9 273	612 643	17 890	1 176 869
	Textilien und Pelzwaren	10 354	160 816	20 697	345 035
	Papier und Papierwaren, Druckerzeugnisse	40 795	56 218	84 884	115 561
	Kautschukwaren	31 356	155 994	58 925	296 134
	Schuhe, Lederwaren, Leder	5 276	80 202	10 641	171 035
	Waren aus Kunststoffen	22 786	130 473	45 268	261 459
	Stein-, Glaswaren, keramische Erz. (oh. Baukeramik)	14 871	47 011	30 054	95 796
	Holz und Holzwaren, Möbel	33 306	52 316	67 517	102 491
	Sportgeräte, Musikinstrumente, Spielwaren	3 035	71 316	5 366	150 397
	Schmuckwaren, Gold- und Silberschmiedewaren	4	11 483	15	21 511
	Vollständige Fabrikationsanlagen	—	—	—	—
	Sonstige Fertigwaren	1 982	94 146	4 434	270 606
5 - 8	Gewerbliche Wirtschaft z u s a m m e n	2 680 397	7 465 421	5 606 753	14 995 123
9	Sonstige Waren	150 631	549 941	286 545	1 057 629
	I n s g e s a m t	2 980 062	8 320 109	6 186 268	16 669 834



## 2. Einfuhr nach Erdteilen, Bestimmungsländern und Ländergruppen

Erdteil Bestimmungsland Ländergruppe	Februar 2019		Januar - Februar 2019	
	Gewicht	Wert	Gewicht	Wert
	Tonnen	1000 Euro	Tonnen	1000 Euro
<b>E u r o p a</b>				
davon				
Albanien	31	259	59	467
Andorra	0	0	0	26
Belarus	5 614	3 189	10 838	6 101
Belgien	144 550	485 908	352 432	829 220
Bosnien und Herzegowina	1 377	3 395	3 002	7 461
Bulgarien	2 602	23 444	5 242	38 404
Dänemark	10 406	44 562	20 808	93 947
Estland	1 806	4 548	2 460	11 809
Färöer	0	50	0	55
Finnland	8 334	33 236	18 743	73 804
Frankreich	187 223	510 435	368 416	1 039 319
Gibraltar	—	—	0	1
Griechenland	1 714	9 270	4 259	20 005
Heiliger Stuhl (Vatikanstadt)	0	4	0	33
Irland	5 671	154 331	10 385	279 470
Island	317	680	603	1 457
Italien	93 953	380 020	176 991	720 166
Kosovo	56	111	68	196
Kroatien	875	5 975	1 415	11 326
Lettland	2 032	3 660	3 083	7 577
Liechtenstein	8	3 351	20	5 262
Litauen	3 389	12 200	4 710	18 084
Luxemburg	8 310	18 678	16 146	35 164
Malta	138	1 576	255	3 010
Mazedonien, Ehem. jugoslaw. Republik	399	3 185	578	6 331
Moldau, Republik	215	1 305	462	3 071
Montenegro	10	212	18	425
Niederlande	301 718	368 971	684 843	776 393
Norwegen	4 008	13 381	7 665	25 268
Österreich	39 956	156 605	79 943	324 413
Polen	68 323	224 138	136 171	447 762
Portugal	6 449	42 252	13 193	81 432
Rumänien	10 371	73 725	21 427	142 143
Russische Föderation	1 541 447	539 721	3 164 850	1 188 117
San Marino	7	162	15	321
Schweden	31 199	69 268	62 499	148 136
Schweiz	22 896	345 219	44 501	836 125
Serbien	2 193	15 621	4 109	30 789
Slowakei	36 634	78 408	70 714	173 566
Slowenien	4 637	29 217	8 748	57 650
Spanien	49 335	213 680	98 569	425 928
Tschechische Republik	47 457	243 264	88 329	427 897
Türkei	18 004	80 178	41 580	166 436
Ukraine	3 874	7 669	8 782	16 209
Ungarn	14 422	175 179	28 032	338 975
Vereinigtes Königreich	35 994	430 379	63 623	827 685
Zypern	6	33	12	61
<b>E u r o p a zusammen</b>	<b>2 717 959</b>	<b>4 810 653</b>	<b>5 628 600</b>	<b>9 647 496</b>
<b>A f r i k a</b>				
davon				
Ägypten	877	2 284	1 310	10 790
Algerien	3	40	4	151
Angola	—	—	—	—
Äquatorialguinea	—	—	0	2

## 2. Einfuhr nach Erdteilen, Bestimmungsländern und Ländergruppen

Erdteil Bestimmungsland Ländergruppe	Februar 2019		Januar - Februar 2019	
	Gewicht	Wert	Gewicht	Wert
	Tonnen	1000 Euro	Tonnen	1000 Euro
Noch: A f r i k a				
Äthiopien	285	1 537	307	1 800
Benin	—	—	—	—
Botsuana	—	—	x	14
Britisches Territorium im Indischen Ozean	—	—	—	—
Burkina Faso	7	76	11	123
Burundi	0	2	0	2
Ceuta	—	—	—	—
Côte d'Ivoire	5 138	11 929	12 406	29 828
Dschibuti	—	—	0	2
Eritrea	—	—	—	—
Gabun	—	—	—	—
Gambia	0	2	0	4
Ghana	333	784	698	1 736
Guinea	0	3	0	3
Guinea-Bissau	—	—	—	—
Kamerun	0	0	0	0
Kap Verde	—	—	—	—
Kenia	369	2 054	686	3 600
Komoren	—	—	—	—
Kongo, Demokratische Republik	1	65	1	73
Kongo, Republik	23	69	111	433
Lesotho	0	0	0	1
Liberia	101	128	302	376
Libyen	1	8	50	62
Madagaskar	188	399	214	521
Malawi	—	—	—	—
Mali	0	0	0	4
Marokko	410	3 748	890	8 170
Mauretanien	0	1	0	1
Mauritius	12	303	24	958
Melilla	—	—	—	—
Mosambik	0	1	21	14
Namibia	28	53	52	160
Niger	0	5	0	6
Nigeria	5	34	175	639
Ruanda	3	54	3	54
Sambia	12	60	23	117
São Tomé und Príncipe	—	—	—	—
Senegal	113	184	403	589
Seychellen	0	8	0	8
Sierra Leone	0	2	0	6
Simbabwe	2	31	18	259
Somalia	18	29	36	86
St. Helena, Ascension und Tristan da Cunha	—	—	—	—
Südafrika	891	81 459	2 100	201 564
Sudan	—	—	—	—
Südsudan	—	—	—	—
Swasiland	0	2	0	6
Tansania, Vereinigte Republik	0	133	34	486
Togo	—	—	—	—
Tschad	—	—	—	—
Tunesien	313	7 420	636	15 883
Uganda	60	160	122	326
Westsahara	—	—	—	—
Zentralafrikanische Republik	—	—	—	—
<b>A f r i k a zusammen</b>	<b>9 194</b>	<b>113 067</b>	<b>20 636</b>	<b>278 857</b>

## 2. Einfuhr nach Erdteilen, Bestimmungsländern und Ländergruppen

Erdteil Bestimmungsland Ländergruppe	Februar 2019		Januar - Februar 2019	
	Gewicht	Wert	Gewicht	Wert
	Tonnen	1000 Euro	Tonnen	1000 Euro
<b>A m e r i k a</b>				
davon				
Amerikanische Jungferninseln	—	—	—	—
Anguilla	—	—	—	—
Antigua und Barbuda	—	—	—	—
Argentinien	15	350	51	1 083
Aruba	—	—	—	—
Bahamas	—	—	—	—
Barbados	0	5	2	30
Belize	—	—	—	—
Bermuda	—	—	0	5
Bolivien	0	4	6	23
Bonaire, St. Eustatius und Saba	—	—	—	—
Brasilien	4 769	27 620	9 979	43 994
Britische Jungferninseln	—	—	0	0
Chile	136	931	204	1 550
Costa Rica	459	6 817	617	8 585
Curaçao	—	—	—	—
Dominica	—	—	0	0
Dominikanische Republik	178	3 289	325	6 171
Ecuador	2 186	1 851	4 049	3 518
El Salvador	2	70	4	305
Falklandinseln	—	—	—	—
Grenada	—	—	—	—
Grönland	—	—	—	—
Guatemala	444	579	460	872
Guyana	—	—	0	1
Haiti	0	1	0	1
Honduras	5	46	10	120
Jamaika	1	18	10	75
Kaimaninseln	—	—	—	—
Kanada	935	73 950	1 914	151 883
Kolumbien	211	1 270	319	2 095
Kuba	85	626	116	1 240
Mexiko	2 020	62 744	3 937	148 531
Montserrat	—	—	—	—
Nicaragua	1	22	2	45
Panama	6	102	6	104
Paraguay	1	9	18	202
Peru	469	1 133	1 165	2 492
St. Barthélemy	—	—	—	—
St. Kitts und Nevis	—	—	—	—
St. Lucia	—	—	0	6
St. Martin (niederländischer Teil)	—	—	—	—
St. Pierre und Miquelon	—	—	—	—
St. Vincent und die Grenadinen	—	—	—	—
Suriname	0	6	0	6
Trinidad und Tobago	—	—	0	4
Turks- und Caicosinseln	—	—	—	—
Uruguay	24	137	28	268
Venezuela	0	1	0	3
Vereinigte Staaten	89 236	1 163 101	202 360	1 926 960
<b>A m e r i k a zusammen</b>	<b>101 184</b>	<b>1 344 681</b>	<b>225 581</b>	<b>2 300 171</b>
<b>A s i e n</b>				
davon				
Afghanistan	4	24	22	69
Armenien	3	92	7	206

## 2. Einfuhr nach Erdteilen, Bestimmungsländern und Ländergruppen

Erdteil Bestimmungsland Ländergruppe	Februar 2019		Januar - Februar 2019	
	Gewicht	Wert	Gewicht	Wert
	Tonnen	1000 Euro	Tonnen	1000 Euro
Noch: A s i e n				
Aserbaidshon	8	21	57	237
Bahrain	0	523	85	4 334
Bangladesch	1 124	23 853	2 207	52 505
Besetzte palästinentensische Gebiete	—	—	0	1
Bhutan	0	0	0	0
Brunei Darussalam	0	5	0	5
China, Volksrepublik	66 344	744 795	133 329	1 686 573
Georgien	60	305	173	922
Hongkong	748	9 468	1 680	24 723
Indien	10 318	62 335	21 288	128 203
Indonesien	3 455	14 529	6 533	35 555
Irak	0	54	1	57
Iran (Islamische Republik)	46	2 050	136	5 968
Israel	2 440	30 408	4 626	54 659
Japan	17 483	404 884	36 981	788 699
Jemen	0	7	0	7
Jordanien	20	458	64	1 753
Kambodscha	314	4 800	570	15 259
Kasachstan	29	4 422	58	9 421
Katar	336	505	456	1 546
Kirgisische Republik	44	298	105	645
Korea, Demokratische Volksrepublik	0	0	0	1
Korea, Republik	13 219	175 598	29 568	423 899
Kuwait	26	123	100	261
Laos, Demokratische Volksrepublik	109	3 800	292	9 955
Libanon	20	368	26	542
Macau	0	5	0	14
Malaysia	2 609	78 211	6 382	158 444
Malediven	37	433	69	900
Mongolei	0	7	0	9
Myanmar	79	2 436	310	8 810
Nepal	14	238	32	581
Oman	2	163	2	175
Pakistan	794	6 797	1 586	13 534
Philippinen	1 017	39 500	1 935	75 777
Saudi-Arabien	4 344	4 005	7 023	12 056
Singapur	959	46 053	2 061	91 401
Sri Lanka	572	3 379	1 283	8 231
Syrien, Arabische Republik	1	13	2	32
Tadschikistan	—	—	—	—
Taiwan	2 632	60 833	6 383	134 795
Thailand	6 101	53 501	13 376	118 262
Timor-Leste	—	—	—	—
Turkmenistan	1	52	1	52
Usbekistan	27	401	37	470
Vereinigte Arabische Emirate	263	2 595	871	6 046
Vietnam	4 191	231 175	8 612	441 138
<b>Asien zusammen</b>	<b>139 793</b>	<b>2 013 522</b>	<b>288 332</b>	<b>4 316 736</b>
Australien und Ozeanien				
davon				
Amerikanische Überseeinseln, kleinere	—	—	—	—
Amerikanisch-Samoa	—	—	—	—
Antarktis	—	—	—	—
Australien	155	23 416	417	97 298
Bouvetinsel	—	—	—	—

## 2. Einfuhr nach Erdteilen, Bestimmungsländern und Ländergruppen

Erdteil Bestimmungsland Ländergruppe	Februar 2019		Januar - Februar 2019	
	Gewicht	Wert	Gewicht	Wert
	Tonnen	1000 Euro	Tonnen	1000 Euro
Noch: Australien und Ozeanien				
Cookinseln	—	—	—	—
Fidschi	3	24	4	28
Französische Süd- und Antarktisgebiete	—	—	—	—
Französisch-Polynesien	0	7	0	7
Guam	—	—	—	—
Heard und McDonaldinseln	—	—	—	—
Kiribati	—	—	—	—
Kokosinseln (Keelinginseln)	—	—	—	—
Marshallinseln	—	—	—	—
Mikronesien, Föderierte Staaten von	—	—	—	—
Nauru	—	—	—	—
Neukaledonien	—	—	—	—
Neuseeland	28	1 602	59	3 074
Niue	0	2	0	2
Nördliche Marianen	—	—	—	—
Norfolkinsel	—	—	—	—
Palau	—	—	—	—
Papua-Neuguinea	—	—	—	—
Pitcairn	—	—	—	—
Salomonen	—	—	—	—
Samoa	—	—	—	—
Südgeorgien und die Südlichen Sandwichinseln	—	—	—	—
Tokelau	—	—	—	—
Tonga	—	—	—	—
Tuvalu	—	—	—	—
Vanuatu	—	—	—	—
Wallis und Futuna	—	—	—	—
Weihnachtsinsel	—	—	—	—
Australien und Ozeanien zusammen	186	25 051	479	100 410
Verschiedenes	11 745	13 135	22 638	26 164
Insgesamt	2 980 062	8 320 109	6 186 268	16 669 834
darunter				
EU-Länder	1 117 504	3 792 963	2 341 448	7 353 345
davon				
Eurozone	895 855	2 503 027	1 913 903	4 877 070
Nicht-Eurozone	221 649	1 289 935	427 546	2 476 275
EFTA-Länder	27 228	362 631	52 790	868 111
NAFTA-Länder	92 191	1 299 795	208 211	2 227 374
MERCOSUR-Länder	4 810	28 116	10 075	45 547
ASEAN-Länder	18 834	474 009	40 072	954 607
OECD-Länder	1 270 999	6 052 101	2 682 804	11 766 157
OPEC	7 210	11 266	12 866	30 308