



# Statistische Berichte



Kennziffer: B VII 5-1 - 5j/19

März 2019

## Vergleichszahlen zur Europawahl in Hessen am 26. Mai 2019

Ergebnisse in den kreisfreien Städten und Landkreisen

# Hessisches Statistisches Landesamt, Wiesbaden

## Impressum

Dienstgebäude: Rheinstraße 35/37, 65185 Wiesbaden

Briefadresse: 65175 Wiesbaden

## Kontakt für Fragen und Anregungen zu diesem Bericht

Bernd Schmidt 0611 3802-336

Diana Schmidt-Wahl 0611 3802-337

E-Mail [wahlen@statistik.hessen.de](mailto:wahlen@statistik.hessen.de)

Telefax 0611 3802-390

Internet <https://statistik.hessen.de>

## Copyright

© Hessisches Statistisches Landesamt, Wiesbaden, 2019

Vervielfältigung und Verbreitung, auch auszugsweise, mit Quellenangabe gestattet.

## Allgemeine Geschäftsbedingungen

Die Allgemeinen Geschäftsbedingungen sind unter

[https://statistik.hessen.de \"AGB\"](https://statistik.hessen.de \)

abrufbar.

## Zeichenerklärungen

- = genau Null (nichts vorhanden) bzw. keine Veränderung eingetreten
- 0 = Zahlenwert ungleich Null, Betrag jedoch kleiner als die Hälfte von 1 in der letzten besetzten Stelle
- . = Zahlenwert unbekannt oder geheim zu halten
- ... = Zahlenwert lag bei Redaktionsschluss noch nicht vor
- () = Aussagewert eingeschränkt, da der Zahlenwert statistisch unsicher ist
- / = keine Angabe, da Zahlenwert nicht sicher genug
- x = keine Kandidatur bzw. Tabellenfeld gesperrt, weil Aussage nicht sinnvoll (oder bei Veränderungsdaten ist die Ausgangszahl kleiner als 100)
- D = Durchschnitt
- s = geschätzte Zahl
- p = vorläufige Zahl
- r = berichtigte Zahl

Aus Gründen der Übersichtlichkeit sind nur negative Veränderungsdaten und Salden mit einem Vorzeichen versehen. Positive Veränderungsdaten und Salden sind ohne Vorzeichen. Im Allgemeinen ist ohne Rücksicht auf die Endsumme auf- bzw. abgerundet worden. Das Ergebnis der Summierung der Einzelzahlen kann deshalb geringfügig von der Endsumme abweichen.

# Inhalt

	Seite
Vorbemerkungen	2
Allgemeine Abkürzungen	2
Bezeichnung der Wahlvorschläge in alphabetischer Reihenfolge	2
Mitgliedsstaaten der Europäische Union	4
<b>Tabellen</b>	
1. Ergebnis der Europawahl 2014 im Bundesgebiet und in Hessen	6
2. Gewählte Bewerberinnen und Bewerber bei der Europawahl 2014 mit Wohnsitz in Hessen	6
3. Ergebnisse der Europawahl 2014, der Kommunalwahlen 2016, der Bundestagswahl 2017 und der Landtagswahl 2018 in Hessen	7
4. Wahlberechtigte, Wählerinnen und Wähler, Wahlbeteiligung und Briefwählerinnen und -wähler bei den Europawahlen seit 1979	8
5. Abgegebene Stimmen bei den Europawahlen in Hessen seit 1979	8
6. Wahlbeteiligungen bei den Europawahlen seit 1979 in Hessen, Deutschland und Europa	9
7. Ergebnisse der Europawahlen von 1984 bis 2014 in Hessen	10
8. Ergebnisse der Europawahl 2014, der Kommunalwahlen 2016, der Bundestagswahl 2017 (Zweitstimmen) und der Landtagswahl 2018 (Landesstimmen) in den kreisfreien Städten und Landkreisen	17
<b>Diagramme</b>	
Mitgliedsstaaten der Europäische Union — Zu wählende Abgeordnete bei der Europawahl 2019	4
Stärkste Partei in den hessischen kreisfreien Städten (St.) und Landkreisen	5
Stimmenanteile der Parteien bei den Europawahlen in Hessen seit 1979	9
Wahlbeteiligungen bei den Europawahlen seit 1979	9
Rangfolge der Stimmenanteile bei der Europawahl 2014 in den kreisfreien Städten und Landkreisen für CDU, SPD, GRÜNE, AfD, DIE LINKE und FDP	11

## Vorbemerkungen

Dieser im Vorfeld zur 9. Europawahl erscheinende Statistische Bericht enthält Vergleichszahlen vorangegangener Wahlen für die kreisfreien Städte und Landkreise. Dabei sind die Ergebnisse der Europawahl 2014 den Ergebnissen der Kommunalwahlen 2016 (gewichtete Ergebnisse), der Bundestagswahl 2017 (Zweitstimmen) und der Landtagswahl 2018 (Landesstimmen) gegenübergestellt. Eine Gewichtung der Kommunalwahlergebnisse ist erforderlich, weil jede Wählerin und jeder Wähler bei den Kommunalwahlen so viele Stimmen abgeben kann, wie Abgeordnete zu wählen sind. Die Gewichtung dient dazu, die unterschiedliche Zahl der Stimmen wieder aufzuheben, so als hätte jeder Wähler nur eine Stimme abgegeben. Dieses gewichtete Ergebnis kann so mit denen der Europa-, Bundes- und Landtagswahl rechnerisch vergleichbar gemacht werden. Bei der Summierung der gewichteten Ergebnisse kann es zu Abweichungen durch Auf- oder Abrunden kommen. Bei dem Kommunalwahlergebnis 2016 sind im Ergebnis der Partei „DIE LINKE und FREIE WÄHLER“ auch die Wählergruppen der LINKEN und FREIEN WÄHLER enthalten.

Weitere Wahlergebnisse bis auf Gemeindeebene finden Sie unter: <https://statistik.hessen.de/wahlen>

**Wahlberechtigt zur Europawahl in Deutschland** sind alle Deutschen und alle Staatsangehörigen aus den übrigen EU-Mitgliedstaaten, die das achtzehnte Lebensjahr vollendet haben und in Deutschland eine Wohnung haben oder sich gewöhnlich aufhalten.

Weitere Informationen sowie Downloads der einschlägigen Rechtstexte finden Sie auf der Webseite des Bundeswahlleiters unter: <https://www.bundeswahlleiter.de>

## Allgemeine Abkürzungen

E 14 = Europawahl 2014; K 16 = Kommunalwahlen 2016 (Stadtverordnetenwahlen in den kreisfreien Städten und Kreiswahlen – gewichtete Ergebnisse; B 17 Z = Bundestagswahl 2017 (Zweitstimmen), L 18 L = Landtagswahl 2018 (Landesstimmen).

## Bezeichnung der Wahlvorschläge in alphabetischer Reihenfolge

Ab jetzt...Bündnis für Deutschland, für Demokratie durch Volksabstimmung (Volksabstimmung)

Allianz Deutscher Demokraten (AD-Demokraten)

Allianz für Fortschritt und Aufbruch (ALFA)

Alternative für Deutschland (AfD)

Aussiedler und Migranten Partei Deutschland EINHEIT

Bayernpartei (BP)

BÜNDNIS 90/DIE GRÜNEN (GRÜNE)

Bündnis für Innovation und Gerechtigkeit (BIG)

Bündnis Grundeinkommen (BGE)

Bürgerbewegung pro Nordrhein-Westfalen (PRO NRW)

Bürgerrechtsbewegung Solidarität (BüSo)

Christen für Deutschland (Bündnis C)

Christlich Demokratische Union Deutschlands (CDU)

CHRISTLICHE MITTE - Für ein Deutschland nach GOTTES Geboten (CM)  
Deutsche Kommunistische Partei (DKP)  
Die Deutsche Mitte (DM)  
DIE LINKE (DIE LINKE)  
DIE REPUBLIKANER (REP)  
Die Violetten – für spirituelle Politik (DIE VIOLETTEN)  
Menschliche Welt (MENSCHLICHE WELT)  
Familien-Partei Deutschlands (FAMILIE)  
Freie Demokratische Partei (FDP)  
FREIE WÄHLER Hessen e. V. (FREIE WÄHLER)  
Graue Panther (Graue Panther)  
Liberal-Konservative Reformer – Die EURO-Kritiker (LKR)  
Marxistisch-Leninistische Partei Deutschlands (MLPD)  
Mensch Umwelt Tierschutz (Tierschutzpartei)  
Nationaldemokratische Partei Deutschlands (NPD)  
Neue Liberale (Liberale)  
Ökologisch-Demokratische Partei (ÖDP)  
Partei Bibeltreuer Christen (PBC)  
Partei der Humanisten (Die Humanisten)  
Partei für Arbeit, Rechtsstaat, Tierschutz, Elitenförderung und basisdemokratische Initiative (Die PARTEI)  
Partei für Arbeit, Umwelt und Familie – Christen für Deutschland (AUF)  
Partei für Gesundheitsforschung (Gesundheitsforschung)  
Partei für Soziale Gleichheit, Sektion der Vierten Internationale (PSG)  
Partei für Veränderung, Vegetarier und Veganer (V-Partei<sup>3</sup>)  
Piratenpartei Deutschland (PIRATEN)  
Sozialdemokratische Partei Deutschlands (SPD)  
und Wählergruppen

### Mitgliedsstaaten der Europäische Union 2019

Merkmal	Beitritts-jahr	Zu wählende Abgeordnete 2019 <sup>1)</sup>	Merkmal	Beitritts-jahr	Zu wählende Abgeordnete 2019 <sup>1)</sup>
Belgien	1952	21 (21)	Malta	2004	6 (6)
Bulgarien	2007	17 (17)	Niederlande	1952	29 (26)
Dänemark	1973	14 (13)	Österreich	1995	19 (18)
Deutschland	1952	96 (96)	Polen	2004	52 (51)
Estland	2004	7 (6)	Portugal	1986	21 (21)
Finnland	1995	14 (13)	Rumänien	2007	33 (32)
Frankreich	1952	79 (74)	Schweden	1995	21 (20)
Griechenland	1981	21 (21)	Slowakei	2004	14 (13)
Irland	1973	13 (11)	Slowenien	2004	8 (8)
Italien	1952	76 (73)	Spanien	1986	59 (54)
Kroatien	2013	12 (11)	Tschechische Republik	2004	21 (21)
Lettland	2004	8 (8)	Ungarn	2004	21 (21)
Litauen	2004	11 (11)	Zypern	2004	6 (6)
Luxemburg	1952	6 (6)			
			<b>Insgesamt</b>		<b>705 (751)</b>

### Zu wählende Abgeordnete bei der Europawahl 2019<sup>1)</sup>

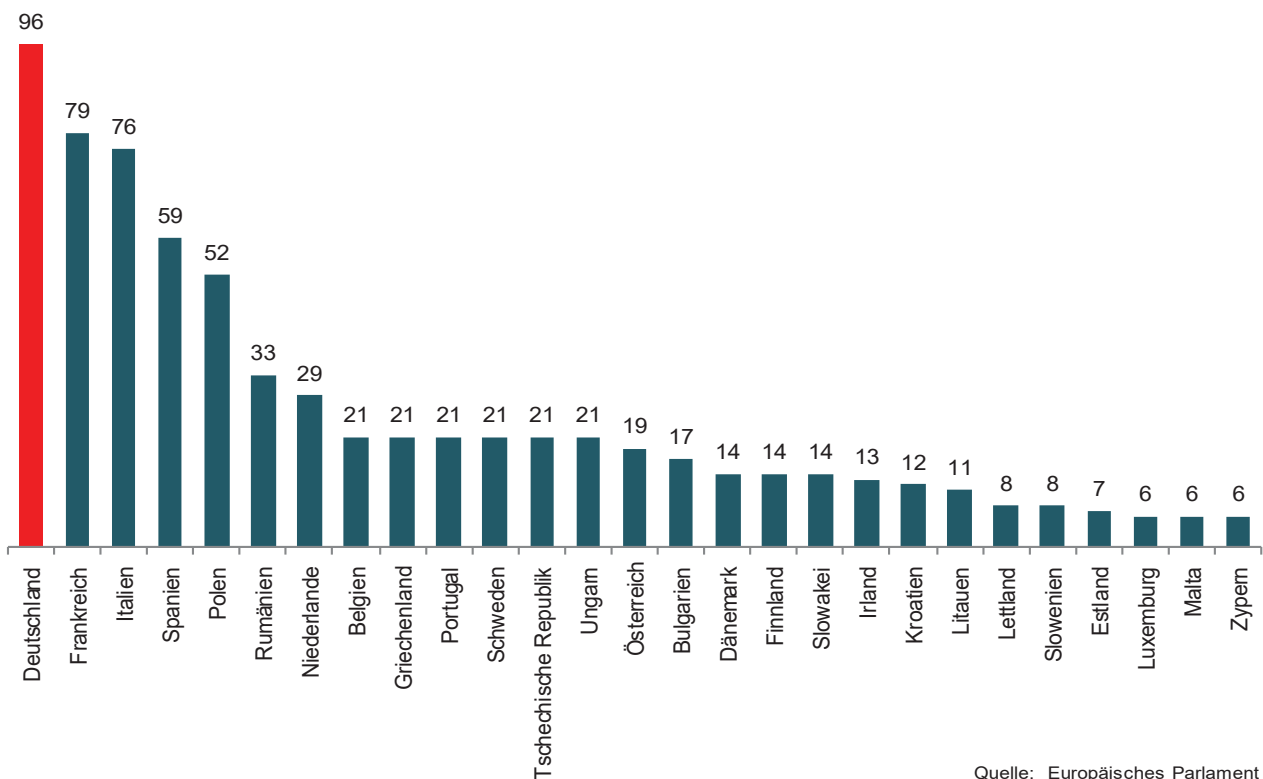

1) Wegen des geplanten EU-Austritt Großbritanniens wurde in der Tabelle „Mitgliedsstaaten der Europäischen Union“ und in der Grafik „Zu wählende Abgeordnete bei der Europawahl 2019“ das Vereinigte Königreich nicht berücksichtigt. Daher reduziert sich die Zahl der Sitze von 751 auf 705. Von den bisherigen 73 Sitzen des Vereinten Königreichs werden 27 Sitze auf andere Mitgliedstaaten umverteilt. Die übrigen 46 Sitze werden für künftige EU-Erweiterungen in Reserve gehalten. In der Tabelle sind die bisherigen Abgeordnetenzahlen in Klammern gesetzt.

# Europawahl 2014

Stärkste Partei in den hessischen kreisfreien Städten (St.) und Landkreisen

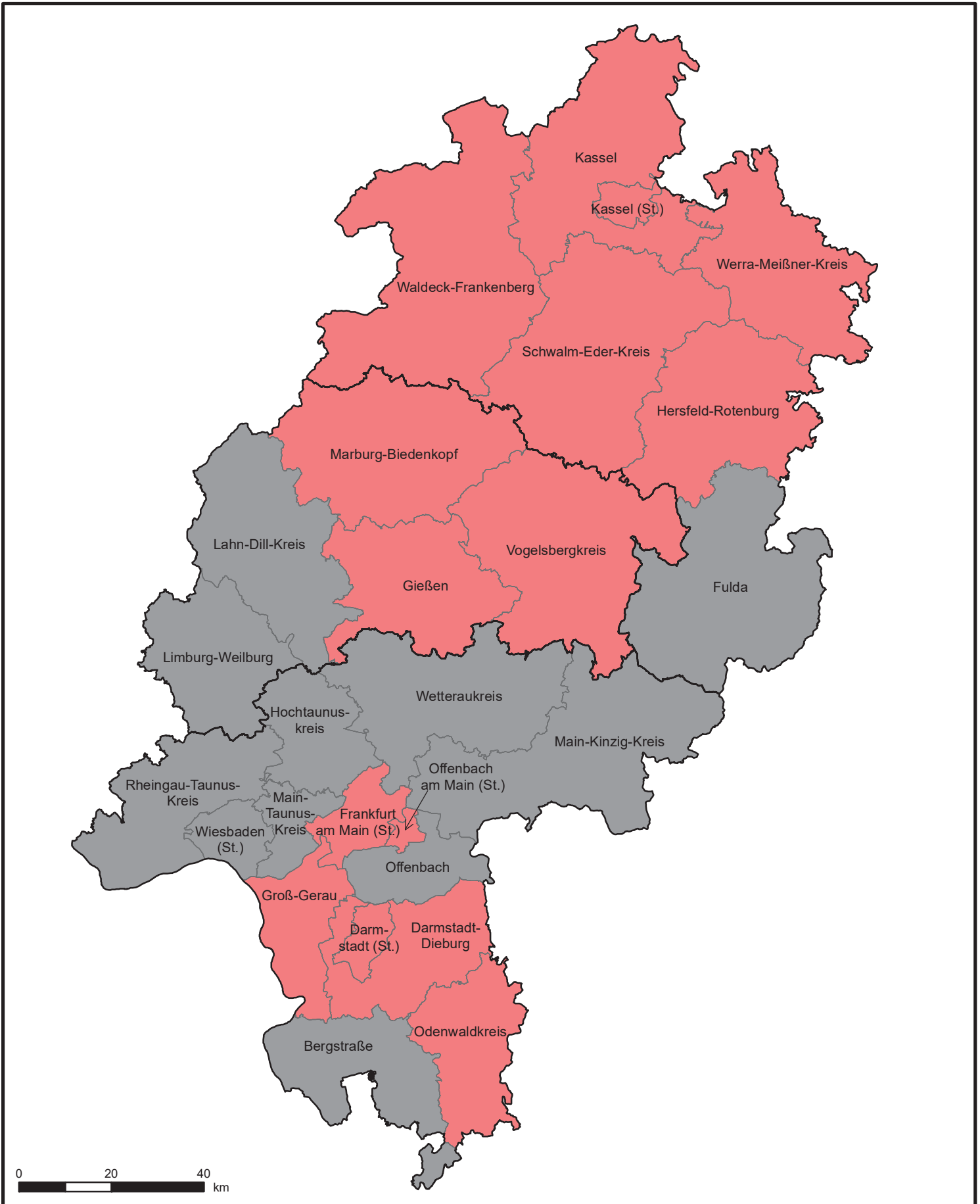

CDU  
SPD

Kreisgrenze  
Regierungsbezirksgrenze

## 1. Ergebnis der Europawahl 2014 im Bundesgebiet und in Hessen

Art der Angabe	Europawahl 2014				
	Bundesgebiet			Hessen	
	Anzahl	%	Sitze	Anzahl	%
Wahlberechtigte	61 998 824	—	—	4 422 994	—
Wählerinnen und Wähler /Wahlbeteiligung	29 843 798	48,1	—	1 867 868	42,2
Ungültige Stimmen	488 706	1,6	—	24 314	1,3
Gültige Stimmen / Sitze	29 355 092	98,4	96	1 843 554	98,7
davon entfielen auf					
CDU <sup>1)</sup>	10 380 101	35,4	34	564 294	30,6
SPD	8 003 628	27,3	27	558 541	30,3
GRÜNE	3 139 274	10,7	11	238 657	12,9
AfD	2 070 014	7,1	7	168 506	9,1
DIE LINKE	2 168 455	7,4	7	103 573	5,6
FDP	986 841	3,4	3	74 773	4,1
PIRATEN	425 044	1,4	1	27 770	1,5
Tierschutzpartei	366 598	1,2	1	21 916	1,2
FREIE WÄHLER	428 800	1,5	1	16 080	0,9
NPD	301 139	1,0	1	13 869	0,8
Die PARTEI	184 709	0,6	1	12 318	0,7
FAMILIE	202 803	0,7	1	8 602	0,5
REP	109 757	0,4	—	7 698	0,4
Volksabstimmung	88 535	0,3	—	6 620	0,4
ÖDP	185 244	0,6	1	6 185	0,3
PBC	55 336	0,2	—	3 846	0,2
AUF	50 953	0,2	—	3 116	0,2
CM	30 136	0,1	—	1 931	0,1
DKP	25 147	0,1	—	1 603	0,1
BP	62 438	0,2	—	992	0,1
PRO NRW	52 649	0,2	—	904	0,0
MLPD	18 198	0,1	—	726	0,0
BüSo	10 369	0,0	—	535	0,0
PSG	8 924	0,0	—	499	0,0

1) Bundesgebiet: CDU/CSU.

## 2. Gewählte Bewerberinnen und Bewerber bei der Europawahl 2014 mit Wohnsitz in Hessen

Partei	Bewerberinnen und Bewerber
CDU	<b>Mann, Thomas</b>
CDU	<b>Gahler, Michael</b>
SPD	<b>Dr. Bullmann, Udo</b>
SPD	<b>Werner, Martina</b>
GRÜNE	<b>Häusling, Martin</b>
PIRATEN	<b>Reda, Julia</b>



### 3. Ergebnisse der Europawahl 2014, der Kommunalwahlen 2016, der Bundestagswahl 2017 und der Landtagswahl 2018 in Hessen

Art der Angabe	Europawahl 2014		Kommunalwahlen <sup>1)</sup> 2016		Bundestagswahl 2017 (Zweitstimmen)		Landtagswahl 2018 (Landesstimmen)	
	Anzahl	%	Anzahl	%	Anzahl	%	Anzahl	%
Wahlberechtigte	4 422 994	—	4 737 938	—	4 408 986	—	4 372 788	—
Wählerinnen und Wähler /Wahlbeteiligung	1 867 868	42,2	2 274 977	48,0	3 395 441	77,0	2 942 846	67,3
Ungültige Stimmen	24 314	1,3	107 106	4,7	46 541	1,4	61 585	2,1
Gültige Stimmen	1 843 554	98,7	2 167 871	95,3	3 348 900	98,4	2 881 261	97,6
davon entfielen auf								
CDU	564 294	30,6	626 055	28,9	1 033 200	30,9	776 910	27,0
SPD	558 541	30,3	618 651	28,5	788 427	23,5	570 446	19,8
GRÜNE	238 657	12,9	244 315	11,3	323 736	9,7	570 512	19,8
AfD	168 506	9,1	257 277	11,9	398 712	11,9	378 692	13,1
DIE LINKE	103 573	5,6	96 459	4,4	271 158	8,1	181 332	6,3
FDP	74 773	4,1	139 070	6,4	386 742	11,5	215 946	7,5
PIRATEN	27 770	1,5	15 035	0,7	14 448	0,4	11 617	0,4
Tierschutzpartei	21 916	1,2	x	x	34 079	1,0	28 095	1,0
FREIE WÄHLER	16 080	0,9	118 843	5,5	28 507	0,9	85 465	3,0
NPD	13 869	0,8	6 004	0,3	11 904	0,4	6 173	0,2
Die PARTEI	12 318	0,7	2 917	0,1	30 500	0,9	18 334	0,6
FAMILIE	8 602	0,5	x	x	x	x	x	x
REP	7 698	0,4	3 866	0,2	x	x	x	x
Volksabstimmung	6 620	0,4	x	x	x	x	x	x
ÖDP	6 185	0,3	x	x	6 042	0,2	7 539	0,3
PBC	3 846	0,2	x	x	x	x	x	x
AUF	3 116	0,2	x	x	x	x	x	x
CM	1 931	0,1	x	x	x	x	x	x
DKP	1 603	0,1	x	x	1 138	0,0	x	x
BP	992	0,1	x	x	x	x	x	x
PRO NRW	904	0,0	x	x	x	x	x	x
MLPD	726	0,0	x	x	1 627	0,0	x	x
BüSo	535	0,0	x	x	721	0,0	425	0,0
PSG	499	0,0	x	x	x	x	x	x
Wählergruppen	x	x	34 827	1,6	x	x	x	x
ALFA	x	x	2 627	0,1	x	x	x	x
Graue Panther	x	x	1 074	0,0	x	x	4 870	0,2
Liberale	x	x	538	0,0	x	x	x	x
BIG	x	x	273	0,0	x	x	x	x
Einheit	x	x	38	0,0	x	x	x	x
DM	x	x	x	x	6 393	0,2	x	x
BGE	x	x	x	x	6 320	0,2	3 031	0,1
V-Partei <sup>3</sup>	x	x	x	x	5 246	0,2	3 553	0,1
Bündnis C	x	x	x	x	x	x	3 789	0,1
Gesundheitsforschung	x	x	x	x	x	x	3 572	0,1
AD-Demokraten	x	x	x	x	x	x	2 971	0,1
Die Humanisten	x	x	x	x	x	x	2 646	0,1
DIE VIOLETTEN	x	x	x	x	x	x	2 403	0,1
MENSCHLICHE WELT	x	x	x	x	x	x	1 600	0,1
LKR	x	x	x	x	x	x	1 340	0,0

1) Stadtverordnetenwahlen in den kreisfreien Städten und Kreiswahlen (gewichtete Ergebnisse).

#### 4. Wahlberechtigte, Wählerinnen und Wähler, Wahlbeteiligung und Briefwählerinnen und -wähler bei den Europawahlen seit 1979

Wahltag	Wahlberechtigte			Wählerinnen und Wähler		Wahlbeteiligung in %	Briefwählerinnen und -wähler	
	Insgesamt	davon		Insgesamt	darunter mit Wahlschein		Anzahl	%
		ohne	mit					
		Wahlschein						
Anzahl								
25.05.2014	4 422 994	3 995 827	427 167	1 867 868	397 461	42,2	395 522	21,2
07.06.2009	4 402 792	4 101 565	301 227	1 669 822	279 472	37,9	278 430	16,7
13.06.2004	4 360 868	4 102 033	258 835	1 646 678	239 572	37,8	237 987	14,5
13.06.1999	4 298 090	4 030 313	267 777	1 809 593	248 616	42,1	246 961	13,6
12.06.1994	4 300 917	4 022 448	278 469	2 426 056	257 661	56,4	254 807	10,5
18.06.1989	4 220 919	3 862 043	358 876	2 539 177	334 153	60,2	331 468	13,1
17.06.1984	4 102 069	3 825 820	276 249	2 416 709	253 232	58,9	249 740	10,3
10.06.1979	3 956 722	3 666 332	290 390	2 630 503	265 947	66,5	261 880	10,0

#### 5. Abgegebene Stimmen bei den Europawahlen in Hessen seit 1979

Wahltag	Abgegebene Stimmen									
	Insgesamt	davon		Von den gültigen Stimmen entfielen auf						
		ungültige	gültige	CDU	SPD	GRÜNE	AfD	DIE LINKE <sup>1)</sup>	FDP	Sonstige
Anzahl										
25.05.2014	1 867 868	24 314	1 843 554	564 294	558 541	238 657	168 506	103 573	74 773	135 210
07.06.2009	1 669 822	30 735	1 639 087	596 878	400 623	246 535	x	63 407	207 253	124 391
13.06.2004	1 646 678	47 496	1 599 182	659 315	392 512	240 519	x	33 571	121 057	152 208
13.06.1999	1 809 593	22 424	1 787 169	844 604	616 282	142 359	x	29 224	69 694	85 006
12.06.1994	2 426 056	41 357	2 384 699	881 371	832 638	291 865	x	19 756	111 194	247 875
18.06.1989	2 539 177	27 792	2 511 385	835 155	1 017 123	248 145	x	x	137 948	273 014
17.06.1984	2 416 709	37 526	2 379 183	985 581	993 584	186 011	x	x	118 010	95 997
10.06.1979	2 630 503	20 623	2 609 880	1 167 974	1 184 069	74 118	x	x	161 714	22 005
%										
25.05.2014	100	1,3	98,7	30,6	30,3	12,9	9,1	5,6	4,1	7,3
07.06.2009	100	1,8	98,2	36,4	24,4	15,0	x	3,9	12,6	7,6
13.06.2004	100	2,9	97,1	41,2	24,5	15,0	x	2,1	7,6	9,5
13.06.1999	100	1,2	98,8	47,3	34,5	8,0	x	1,6	3,9	4,8
12.06.1994	100	1,7	98,3	37,0	34,9	12,2	x	0,8	4,7	10,4
18.06.1989	100	1,1	98,9	33,3	40,5	9,9	x	x	5,5	10,9
17.06.1984	100	1,6	98,4	41,4	41,8	7,8	x	x	5,0	4,0
10.06.1979	100	0,8	99,2	44,8	45,4	2,8	x	x	6,2	0,8

1) 1994 – 2004: PDS.

## Stimmenanteile der Parteien bei den Europawahlen in Hessen seit 1979

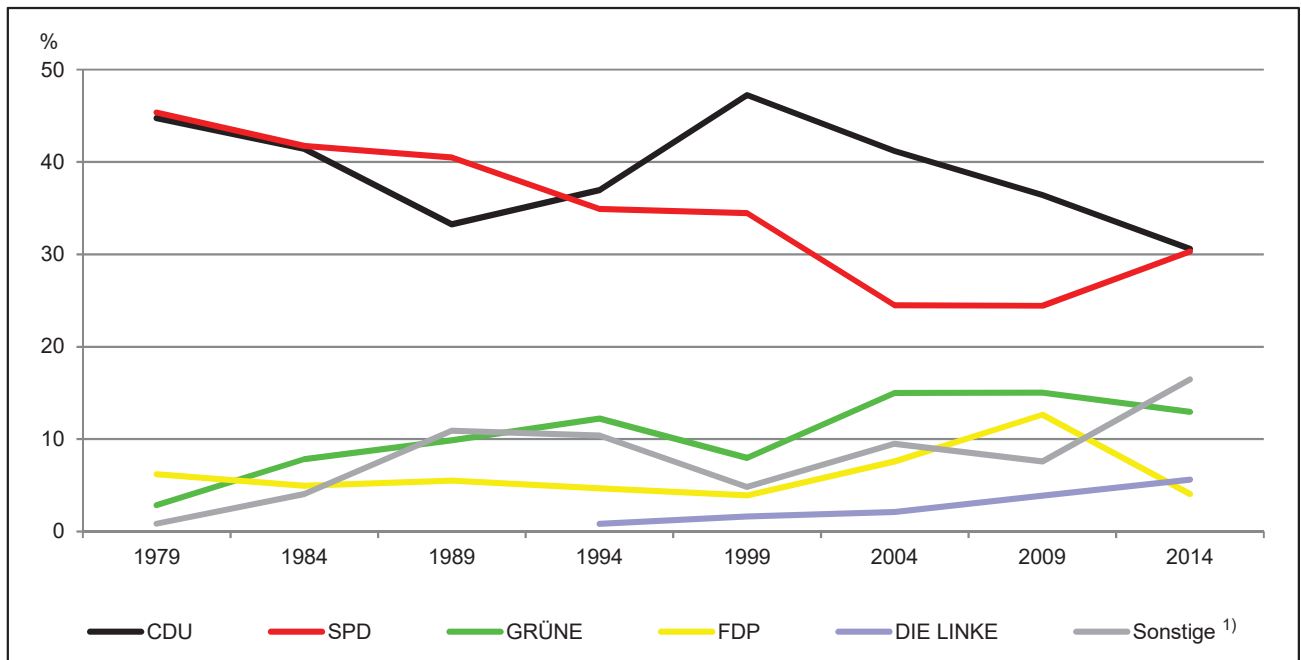

1) Im Europawahljahr 2014: darunter AfD mit einem Stimmenteil von 9,1%.

## 6. Wahlbeteiligungen bei den Europawahlen seit 1979 in Hessen, Deutschland und Europa

Merkmal	1979	1984	1989	1994	1999	2004	2009	2014
Hessen	66,5	58,9	60,2	56,4	42,1	37,8	37,9	42,2
Deutschland	65,7	56,8	62,3	60,0	45,2	43,0	43,3	48,1
Europa	62,0	59,0	58,4	56,7	49,5	45,5	43,0	42,6

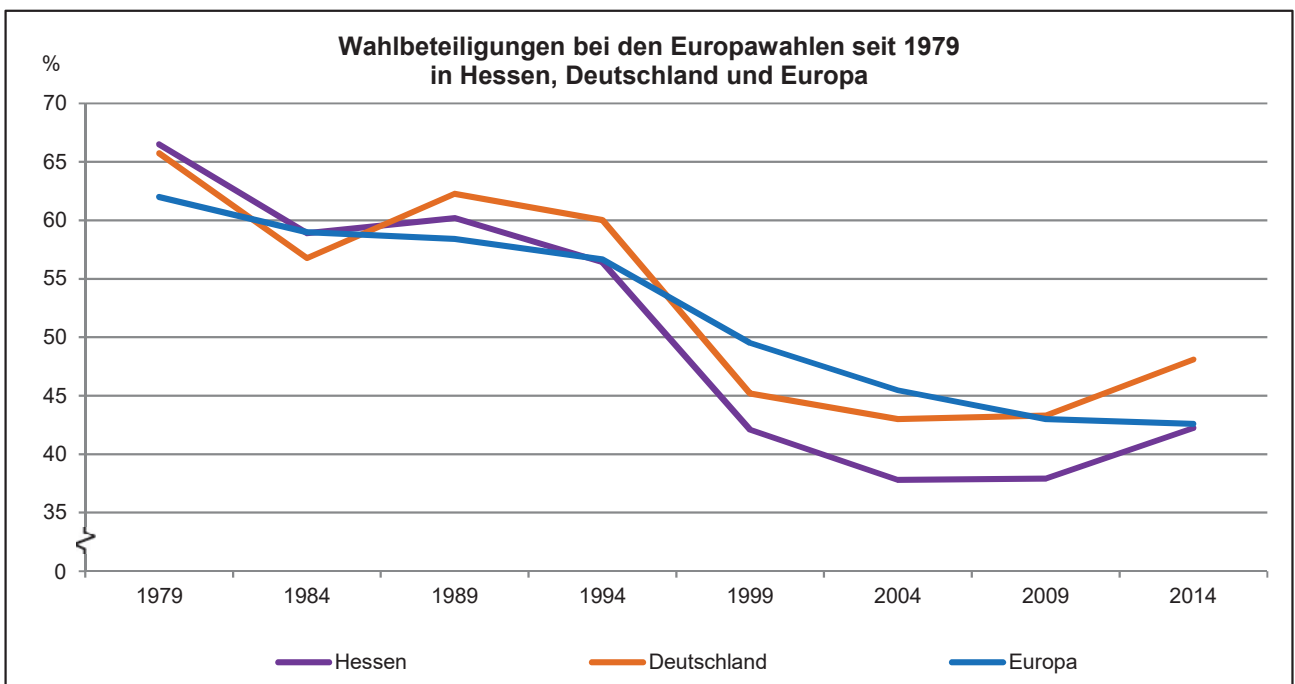

## 7. Ergebnisse der Europawahlen von 1984 bis 2014 in Hessen

Art der Angabe	absolut %	Wahltag						
		17.06.1984	18.06.1989	12.06.1994	13.06.1999	13.06.2004	07.06.2009	25.05.2014
Wahlberechtigte	absolut	4 102 069	4 220 919	4 300 917	4 298 090	4 360 868	4 402 792	4 422 994
Wählerinnen und Wähler	absolut	2 416 709	2 539 177	2 426 056	1 809 593	1 646 678	1 669 822	1 867 868
Wahlbeteiligung	%	58,9	60,2	56,4	42,1	37,8	37,9	42,2
Ungültige Stimmen	absolut	37 526	27 792	41 357	22 424	47 496	30 735	24 314
	%	1,6	1,1	1,7	1,2	2,9	1,8	1,3
Gültige Stimmen	absolut	2 379 183	2 511 385	2 384 699	1 787 169	1 599 182	1 639 087	1 843 554
Davon entfielen auf								
CDU	absolut	985 581	835 155	881 371	844 604	659 315	596 878	564 294
	%	41,4	33,3	37,0	47,3	41,2	36,4	30,6
SPD	absolut	993 584	1 017 123	832 638	616 282	392 512	400 623	558 541
	%	41,8	40,5	34,9	34,5	24,5	24,4	30,3
GRÜNE	absolut	186 011	248 145	291 865	142 359	240 519	246 535	238 657
	%	7,8	9,9	12,2	8,0	15,0	15,0	12,9
AfD	absolut	x	x	x	x	x	x	168 506
	%	x	x	x	x	x	x	9,1
DIE LINKE <sup>1)</sup>	absolut	x	x	19 756	29 224	33 571	63 407	103 573
	%	x	x	0,8	1,6	2,1	3,9	5,6
FDP	absolut	118 010	137 948	111 194	69 694	121 057	207 253	74 773
	%	5,0	5,5	4,7	3,9	7,6	12,6	4,1
PIRATEN	absolut	x	x	x	x	x	14 807	27 770
	%	x	x	x	x	x	0,9	1,5
Tierschutzpartei	absolut	x	x	x	11 032	21 576	14 108	21 916
	%	x	x	x	0,6	1,3	0,9	1,2
FREIE WÄHLER	absolut	x	x	x	x	x	11 781	16 080
	%	x	x	x	x	x	0,7	66,1
NPD	absolut	24 179	x	9 222	5 524	13 057	x	13 869
	%	1,0	x	0,4	0,3	0,8	x	0,8
Die PARTEI	absolut	x	x	x	x	x	x	12 318
	%	x	x	x	x	x	x	0,7
FAMILIE	absolut	x	x	x	x	x	7 854	8 602
	%	x	x	x	x	x	0,5	0,5
REP Volksabstimmung	absolut	x	163 172	109 133	35 735	36 910	20 246	7 698
	%	x	6,5	4,6	2,0	2,3	1,2	0,4
	absolut	x	x	x	x	8 253	4 481	6 620
	%	x	x	x	x	0,5	0,3	0,4
ÖDP	absolut	5 574	12 662	12 227	2 763	3 480	2 698	6 185
	%	0,2	0,5	0,5	0,2	0,2	0,2	0,3
PBC	absolut	x	x	8 036	4 819	6 416	4 365	3 846
	%	x	x	0,3	0,3	0,4	0,3	0,2
AUF	absolut	x	x	x	x	x	2 058	3 116
	%	x	x	x	x	x	0,1	0,2
CM	absolut	x	3 947	5 232	1 679	3 402	2 262	1 931
	%	x	0,2	0,2	0,1	0,2	0,1	0,1
DKP	absolut	x	7 555	x	x	2 931	1 395	1 603
	%	x	0,3	x	x	0,2	0,1	0,1
BP	absolut	x	4 765	3 747	x	x	1 192	992
	%	x	0,2	0,2	x	x	0,1	0,1
Sonstige	absolut	66 244	80 913	100 278	23 454	56 183	37 144	2 664
	%	2,8	3,2	4,2	1,3	3,5	2,3	0,1

1) Bis 2004: PDS.

### Rangfolge der Stimmenanteile der CDU bei der Europawahl 2014 in den kreisfreien Städten und Landkreisen in Hessen

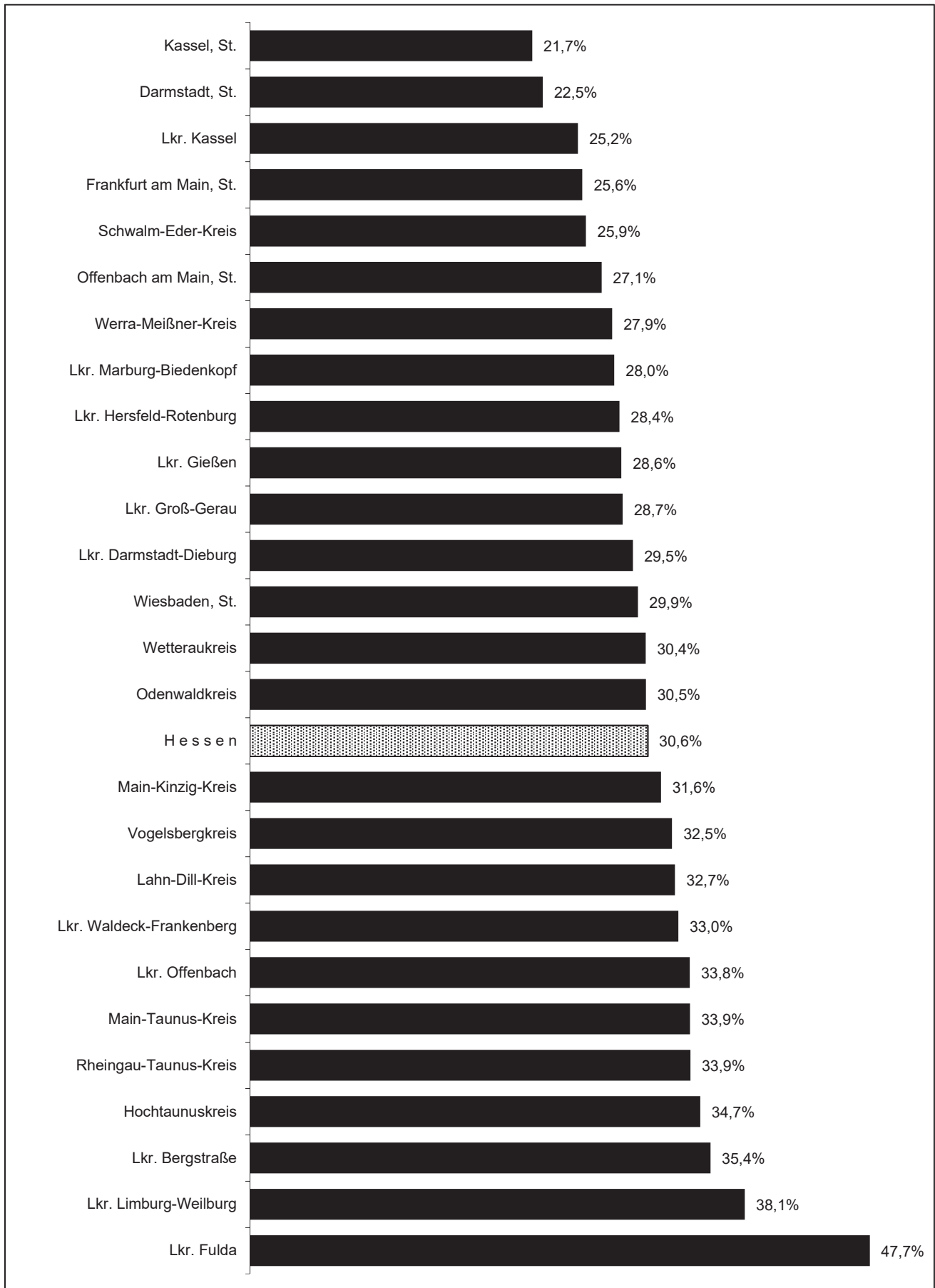

### Rangfolge der Stimmenanteile der SPD bei der Europawahl 2014 in den kreisfreien Städten und Landkreisen in Hessen

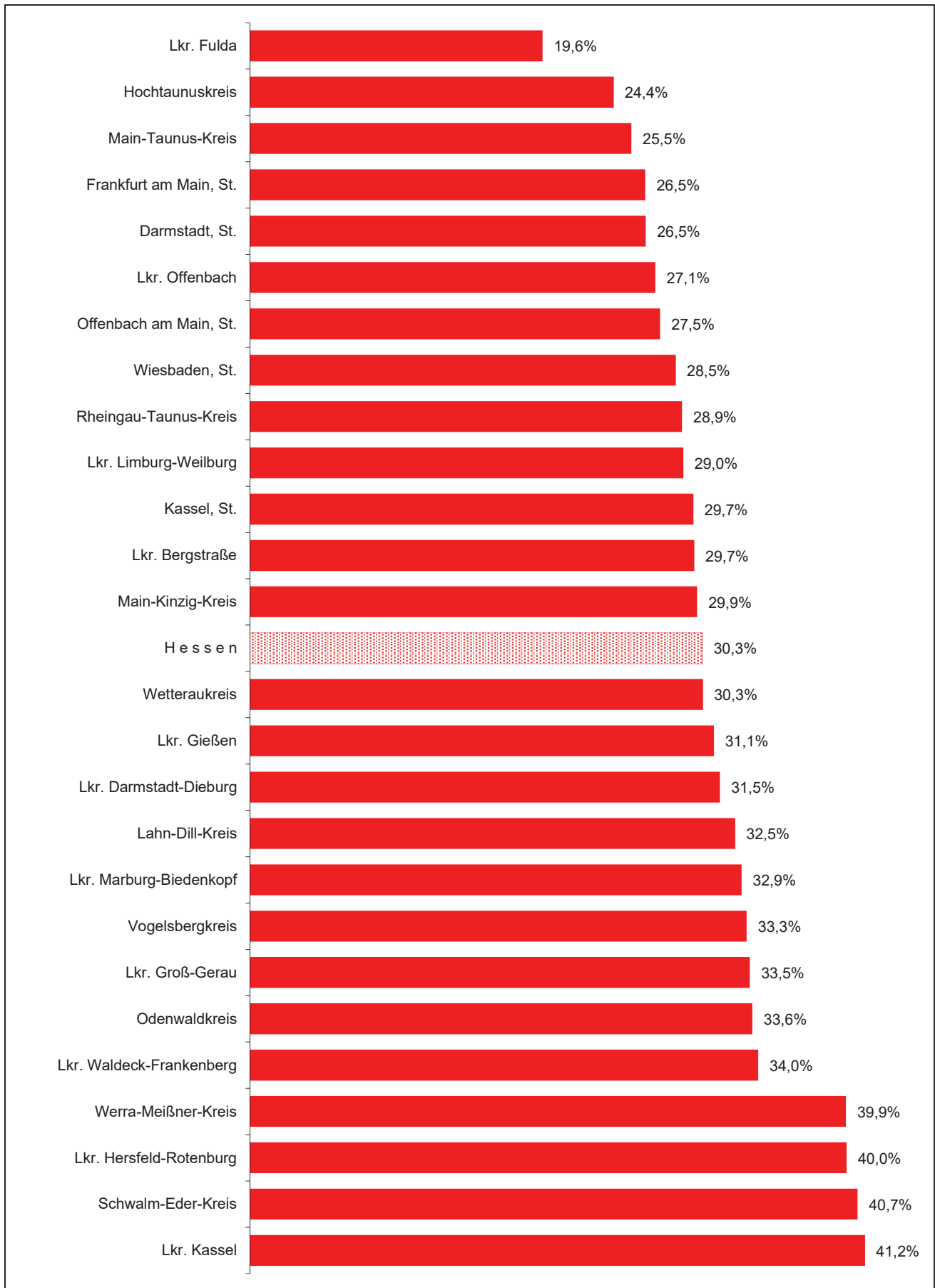

### Rangfolge der Stimmenanteile der GRÜNEN bei der Europawahl 2014 in den kreisfreien Städten und Landkreisen in Hessen

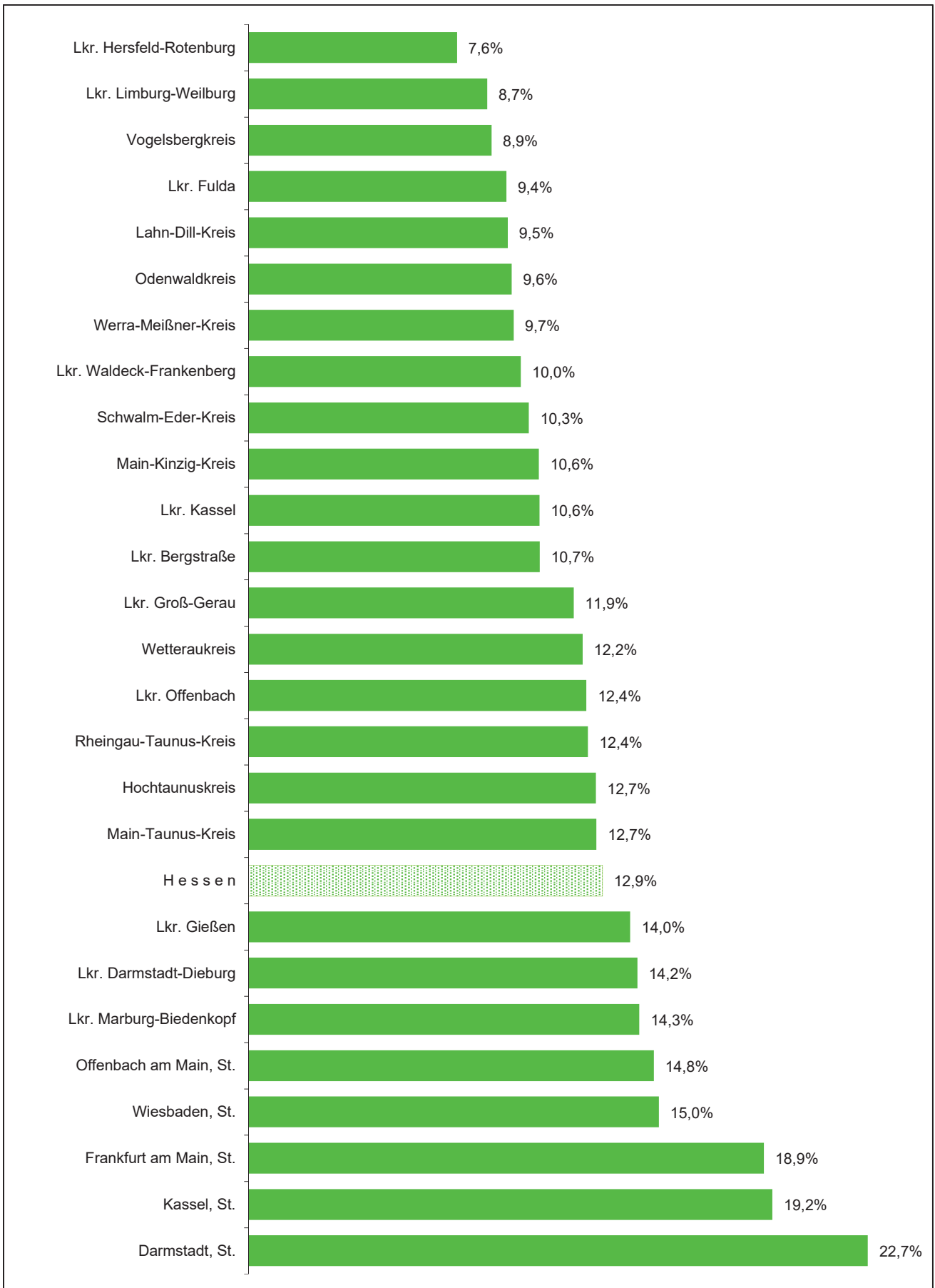

### Rangfolge der Stimmenanteile der AfD bei der Europawahl 2014 in den kreisfreien Städten und Landkreisen in Hessen

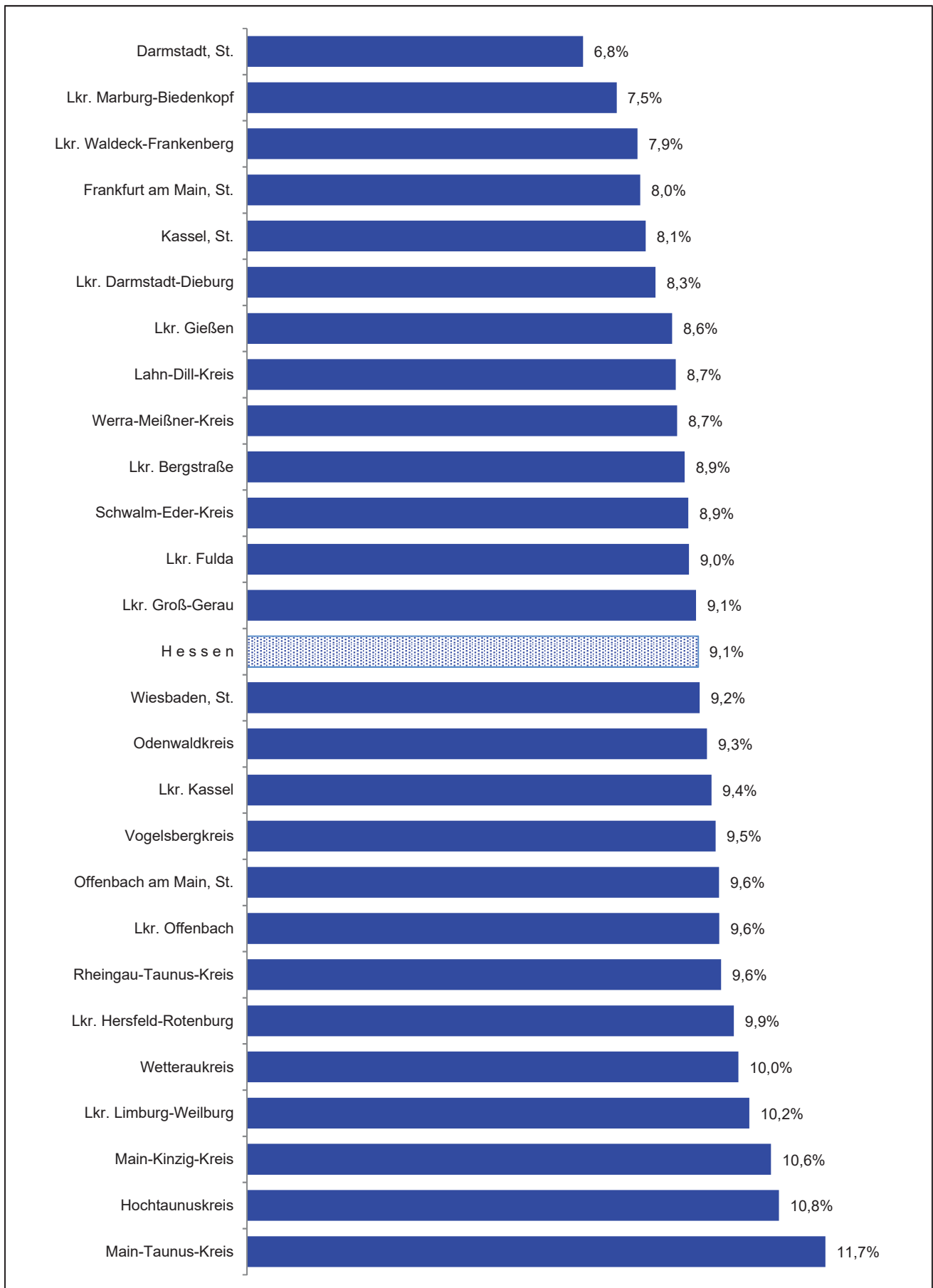



### Rangfolge der Stimmenanteile der DIE LINKE bei der Europawahl 2014 in den kreisfreien Städten und Landkreisen in Hessen

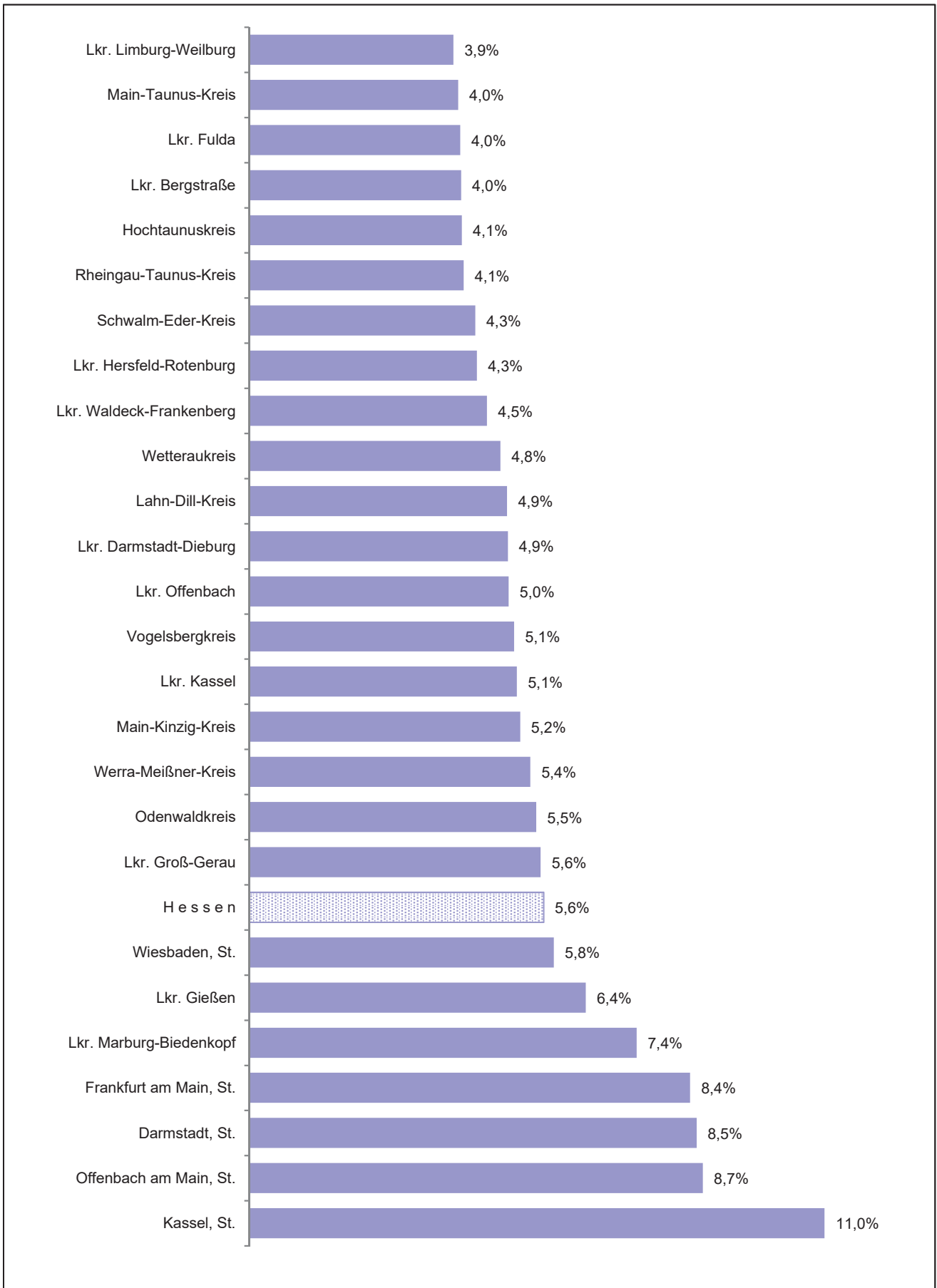

### Rangfolge der Stimmenanteile der FDP bei der Europawahl 2014 in den kreisfreien Städten und Landkreisen in Hessen

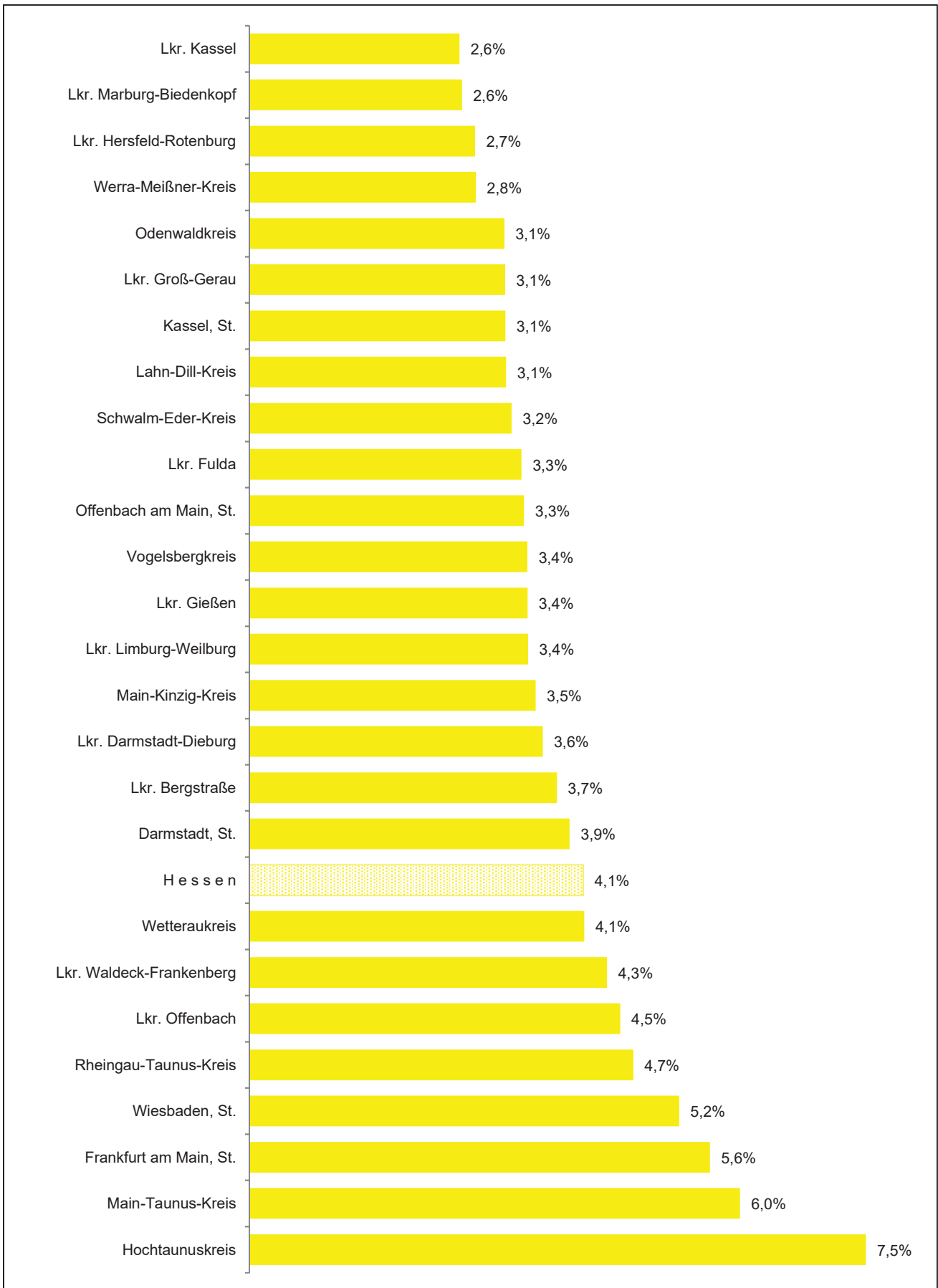

**8. Ergebnisse der Europawahl 2014, der Kommunalwahlen 2016, der Bundestagswahl 2017 (Zweitstimmen) und der Landtagswahl 2018 (Landesstimmen) in den kreisfreien Städten und Landkreisen**

Art der Angabe	Wahlart/ Wahl- jahr	Wahlbe- rechtigte	Wahlbe- teiligung	Abgegebene Stimmen									
				ungültig		gültig	CDU	SPD	GRÜNE	AfD	DIE LINKE	FDP	Sons- tige
				%	Anzahl								
Land Hessen													
	E 14	4 422 994	42,2	24 314	1,3	1 843 554	30,6	30,3	12,9	9,1	5,6	4,1	7,3
	K 16	4 737 938	48,0	107 106	4,7	2 167 871	28,9	28,5	11,3	11,9	4,4	6,4	8,6
	B 17 Z	4 408 986	77,0	46 541	1,4	3 348 900	30,9	23,5	9,7	11,9	8,1	11,5	4,4
	L 18 L	4 372 788	67,3	61 585	2,1	2 881 261	27,0	19,8	19,8	13,1	6,3	7,5	6,5
davon													
kreisfreie Städte													
	E 14	923 222	43,1	3 439	0,9	394 517	25,6	27,4	18,4	8,2	8,3	4,8	7,4
	K 16	1 064 091	40,8	17 790	4,1	416 660	23,0	24,3	17,2	10,1	7,9	7,6	10,0
	B 17 Z	927 245	74,3	7 760	1,1	680 934	26,3	21,4	14,1	9,5	11,8	12,5	4,4
	L 18 L	915 954	64,7	9 810	1,7	582 358	22,4	18,6	25,6	10,2	10,1	7,6	5,5
Landkreise													
	E 14	3 499 772	42,0	20 875	1,4	1 449 037	32,0	31,1	11,5	9,4	4,9	3,9	7,3
	K 16	3 673 847	50,1	89 316	4,9	1 751 211	30,3	29,5	9,9	12,3	3,6	6,1	8,2
	B 17 Z	3 481 741	77,7	38 781	1,4	2 667 966	32,0	24,1	8,5	12,5	7,2	11,3	4,4
	L 18 L	3 456 834	68,0	51 775	2,2	2 298 903	28,1	20,1	18,3	13,9	5,3	7,5	6,8
Regierungsbezirk Darmstadt													
	E 14	2 676 164	44,0	14 269	1,2	1 163 713	30,6	28,5	13,9	9,3	5,6	4,6	7,5
	K 16	2 953 227	46,5	65 596	4,8	1 307 860	28,3	26,2	12,7	12,5	4,6	7,2	8,5
	B 17 Z	2 677 969	77,5	25 710	1,2	2 048 994	30,6	21,7	10,8	11,4	8,3	12,7	4,5
	L 18 L	2 656 003	67,8	35 224	2,0	1 764 765	26,8	18,1	21,7	12,5	6,6	8,0	6,4
411 Darmstadt, St.													
	E 14	105 493	48,5	439	0,9	50 690	22,5	26,5	22,7	6,8	8,5	3,9	9,1
	K 16	114 875	47,8	1 792	3,3	53 169	18,2	17,2	29,7	9,2	6,8	5,3	13,6
	B 17 Z	106 512	78,6	818	1,0	82 941	23,8	20,6	18,4	8,4	13,1	10,7	5,0
	L 18 L	105 402	70,6	1 130	1,5	73 266	19,1	17,5	30,5	9,0	11,0	6,8	6,2
412 Frankfurt am Main, St.													
	E 14	418 278	44,5	1 446	0,8	184 755	25,6	26,5	18,9	8,0	8,4	5,6	7,1
	K 16	502 107	39,0	8 192	4,2	187 578	24,1	23,8	15,3	8,9	8,0	7,5	12,3
	B 17 Z	423 717	74,9	3 234	1,0	314 000	26,4	20,1	14,6	8,6	11,9	14,1	4,2
	L 18 L	418 703	64,7	4 090	1,5	266 723	22,8	18,4	26,0	9,0	10,4	8,1	5,2
413 Offenbach am Main, St.													
	E 14	66 880	37,1	319	1,3	24 520	27,1	27,5	14,8	9,6	8,7	3,3	9,1
	K 16	89 524	32,9	1 483	5,0	27 998	24,1	24,8	14,5	9,0	7,8	9,5	10,2
	B 17 Z	66 812	67,6	773	1,7	44 375	27,2	23,8	10,6	12,0	11,7	9,8	4,9
	L 18 L	66 776	58,4	779	2,0	38 239	21,8	18,1	23,2	13,4	10,4	6,5	6,7
414 Wiesbaden, St.													
	E 14	189 820	41,5	643	0,8	78 085	29,9	28,5	15,0	9,2	5,8	5,2	6,4
	K 16	207 552	43,4	3 803	4,2	86 278	24,7	25,9	14,1	12,8	6,2	9,8	6,4
	B 17 Z	189 372	73,8	1 546	1,1	138 229	29,0	21,2	11,8	11,2	9,5	13,3	4,1
	L 18 L	186 051	65,3	2 093	1,7	119 345	25,5	17,7	22,8	12,2	7,7	8,8	5,2
431 Bergstraße													
	E 14	200 057	45,3	1 519	1,7	89 185	35,4	29,7	10,7	8,9	4,0	3,7	7,5
	K 16	212 006	47,6	4 721	4,7	96 236	33,0	23,9	11,1	15,9	3,1	6,9	6,0
	B 17 Z	198 418	78,7	1 988	1,3	154 094	33,2	22,3	8,8	12,9	6,6	11,8	4,3
	L 18 L	197 146	65,9	2 762	2,1	127 064	28,9	17,2	20,1	14,4	4,8	8,2	6,3

**8. Ergebnisse der Europawahl 2014, der Kommunalwahlen 2016, der Bundestagswahl 2017 (Zweitstimmen) und der Landtagswahl 2018 (Landesstimmen) in den kreisfreien Städten und Landkreisen**

Art der Angabe	Wahlart/ Wahl- jahr	Wahlbe- rechtigte	Wahlbe- teiligung	Abgegebene Stimmen									
				ungültig		gültig	CDU	SPD	GRÜNE	AfD	DIE LINKE	FDP	Sons- tige
				%	Anzahl								
<b>432 Darmstadt-Dieburg</b>													
	E 14	213 600	45,6	1 456	1,5	95 944	29,5	31,5	14,2	8,3	4,9	3,6	8,1
	K 16	230 302	48,9	5 231	4,6	107 273	26,9	31,9	13,5	12,9	3,6	6,2	4,9
	B 17 Z	215 017	79,6	2 225	1,3	169 028	30,7	23,8	10,6	11,1	8,0	11,0	4,7
	L 18 L	213 568	70,5	3 293	2,2	147 249	26,3	20,2	21,3	12,2	6,1	7,2	6,6
<b>433 Groß-Gerau</b>													
	E 14	175 171	42,1	1 148	1,6	72 565	28,7	33,5	11,9	9,1	5,6	3,1	8,2
	K 16	197 438	43,1	5 075	6,0	80 067	24,2	33,8	10,1	13,2	5,0	4,2	9,3
	B 17 Z	174 727	76,3	2 138	1,6	131 180	30,5	25,4	9,0	12,2	8,2	9,6	5,1
	L 18 L	174 125	65,5	2 779	2,4	111 328	25,0	21,5	19,5	13,9	6,5	6,1	7,5
<b>434 Hochtaunuskreis</b>													
	E 14	165 167	50,5	799	1,0	82 571	34,7	24,4	12,7	10,8	4,1	7,5	6,0
	K 16	178 008	52,8	3 757	4,0	90 188	34,1	18,0	13,8	11,2	3,2	11,3	8,5
	B 17 Z	164 970	82,1	1 374	1,0	134 100	34,0	17,5	10,7	10,2	6,3	17,7	3,7
	L 18 L	163 018	72,7	1 754	1,5	116 697	32,2	14,2	22,3	11,1	4,6	10,7	5,0
<b>435 Main-Kinzig-Kreis</b>													
	E 14	300 763	39,9	1 847	1,5	118 262	31,6	29,9	10,6	10,6	5,2	3,5	8,6
	K 16	320 453	49,0	8 865	5,6	148 235	27,1	33,6	8,3	14,6	3,3	5,7	7,3
	B 17 Z	299 541	76,6	3 325	1,4	226 181	30,9	23,3	7,9	14,7	7,1	11,0	5,0
	L 18 L	297 782	67,0	4 461	2,2	195 188	26,6	19,3	17,8	16,4	5,1	7,1	7,9
<b>436 Main-Taunus-Kreis</b>													
	E 14	166 024	49,7	920	1,1	81 534	33,9	25,5	12,7	11,7	4,0	6,0	6,2
	K 16	180 077	52,6	3 606	3,8	91 073	33,6	20,6	14,2	12,7	3,8	9,3	5,8
	B 17 Z	166 249	81,3	1 519	1,1	133 588	34,5	18,6	10,6	10,6	6,2	15,7	3,9
	L 18 L	164 460	72,4	1 966	1,7	117 114	30,8	15,3	22,3	11,6	4,9	9,3	5,9
<b>437 Odenwaldkreis</b>													
	E 14	72 044	43,4	618	2,0	30 614	30,5	33,6	9,6	9,3	5,5	3,1	8,4
	K 16	76 664	52,0	1 893	4,8	37 946	21,3	35,1	7,6	12,6	3,7	6,0	13,7
	B 17 Z	70 995	76,6	939	1,7	53 442	31,2	26,9	7,3	13,1	7,7	9,4	4,4
	L 18 L	70 409	66,5	1 346	2,9	45 464	26,6	22,7	15,7	14,5	6,2	8,5	5,8
<b>438 Offenbach am Main, St.</b>													
	E 14	239 582	43,2	1 338	1,3	102 078	33,8	27,1	12,4	9,6	5,0	4,5	7,6
	K 16	262 257	45,6	6 530	5,5	112 929	32,4	23,8	12,0	14,7	3,4	7,3	6,5
	B 17 Z	237 902	78,4	2 409	1,3	184 112	33,0	20,3	9,8	11,9	7,4	13,2	4,5
	L 18 L	236 673	69,0	3 552	2,2	159 725	28,7	16,1	21,4	13,1	5,5	8,4	6,8
<b>439 Rheingau-Taunus-Kreis</b>													
	E 14	138 630	46,3	745	1,2	63 505	33,9	28,9	12,4	9,6	4,1	4,7	6,4
	K 16	145 940	53,2	3 430	4,4	74 153	35,3	24,1	11,2	13,4	3,2	6,8	6,0
	B 17 Z	138 563	80,4	1 224	1,1	110 224	33,4	20,7	9,8	11,6	6,6	13,8	4,2
	L 18 L	137 643	72,2	1 873	1,9	97 516	30,2	17,0	20,5	12,9	5,0	8,7	5,7
<b>440 Wetteraukreis</b>													
	E 14	224 655	40,3	1 032	1,1	89 405	30,4	30,3	12,2	10,0	4,8	4,1	8,2
	K 16	236 024	51,7	7 218	5,9	114 737	30,5	28,0	9,0	12,2	3,3	5,7	11,3
	B 17 Z	225 174	78,0	2 198	1,3	173 500	31,5	23,1	9,0	12,3	6,7	12,3	5,1
	L 18 L	224 247	68,3	3 346	2,2	149 847	28,2	18,8	19,1	13,8	4,9	7,3	7,8

**8. Ergebnisse der Europawahl 2014, der Kommunalwahlen 2016, der Bundestagswahl 2017 (Zweitstimmen) und der Landtagswahl 2018 (Landesstimmen) in den kreisfreien Städten und Landkreisen**

Art der Angabe	Wahlart/ Wahl- jahr	Wahlbe- rechtigte	Wahlbe- teiligung	Abgegebene Stimmen									
				ungültig		gültig	CDU	SPD	GRÜNE	AfD	DIE LINKE	FDP	Sons- tige
				%	Anzahl								
Regierungsbezirk Gießen													
	E 14	793 290	38,5	3 793	1,2	301 698	31,3	31,7	11,6	8,7	5,8	3,1	7,7
	K 16	813 135	49,1	18 377	4,6	380 905	30,3	30,6	8,9	11,1	4,5	5,0	9,7
	B 17 Z	787 821	76,1	8 298	1,4	590 952	31,9	24,7	8,3	12,7	8,0	10,0	4,6
	L 18 L	782 210	66,4	10 895	2,1	508 399	28,3	21,3	16,8	14,0	6,0	6,6	6,9
531 Gießen													
	E 14	198 130	41,0	1 018	1,3	80 292	28,6	31,1	14,0	8,6	6,4	3,4	8,0
	K 16	205 517	49,9	4 770	4,7	97 803	24,2	28,5	10,8	14,4	4,6	5,1	12,4
	B 17 Z	199 159	76,9	1 891	1,2	151 332	29,4	23,7	10,2	12,1	8,7	10,6	5,3
	L 18 L	198 531	69,2	2 649	1,9	134 705	26,1	21,2	19,3	12,8	6,8	6,2	7,7
532 Lahn-Dill-Kreis													
	E 14	192 664	33,7	723	1,1	64 169	32,7	32,5	9,5	8,7	4,9	3,1	8,6
	K 16	197 094	44,5	4 468	5,1	83 323	31,2	29,9	8,3	10,0	3,2	5,4	12,0
	B 17 Z	190 754	73,6	1 986	1,4	138 343	33,9	24,6	6,8	13,9	6,6	9,6	4,7
	L 18 L	189 291	61,4	2 419	2,1	113 892	30,4	20,9	14,8	15,6	4,6	6,5	7,3
533 Limburg-Weilburg													
	E 14	130 500	38,5	581	1,2	49 670	38,1	29,0	8,7	10,2	3,9	3,4	6,7
	K 16	134 353	50,1	2 867	4,3	64 403	38,6	27,9	7,0	9,4	3,3	6,0	7,6
	B 17 Z	129 367	76,2	1 379	1,4	97 181	35,3	22,8	7,0	12,7	6,3	11,5	4,4
	L 18 L	128 361	64,9	2 186	2,6	81 160	31,9	19,4	15,4	14,2	4,0	8,1	7,0
534 Marburg-Biedenkopf													
	E 14	185 360	39,3	765	1,1	72 079	28,0	32,9	14,3	7,5	7,4	2,6	7,3
	K 16	189 127	48,7	3 850	4,2	88 222	27,2	35,0	9,5	12,5	6,5	3,9	5,4
	B 17 Z	183 296	77,7	1 579	1,1	140 786	30,1	26,4	9,3	11,5	10,2	8,7	3,8
	L 18 L	181 454	68,4	2 238	1,8	121 953	26,6	22,2	18,1	12,9	8,4	6,1	5,7
535 Vogelsbergkreis													
	E 14	86 636	41,8	706	2,0	35 488	32,5	33,3	8,9	9,5	5,1	3,4	7,5
	K 16	87 044	57,0	2 422	4,9	47 154	35,5	31,8	7,7	5,8	4,0	4,6	10,6
	B 17 Z	85 245	76,0	1 463	2,3	63 310	32,1	26,3	6,7	14,1	6,7	9,7	4,4
	L 18 L	84 573	68,7	1 403	2,4	56 689	28,2	22,8	14,0	16,1	4,9	6,9	7,1
Regierungsbezirk Kassel													
	E 14	953 540	40,3	6 252	1,6	378 143	30,2	34,5	11,2	8,9	5,5	3,1	6,6
	K 16	971 576	51,7	23 133	4,6	479 106	29,3	33,3	9,1	10,7	4,1	5,5	8,0
	B 17 Z	943 196	76,5	12 533	1,7	708 954	30,6	28,0	7,7	12,7	7,6	9,5	3,9
	L 18 L	934 575	66,7	15 466	2,5	608 097	26,4	23,6	16,7	14,2	5,7	6,8	6,6
611 Kassel, St.													
	E 14	142 751	40,0	592	1,0	56 467	21,7	29,7	19,2	8,1	11,0	3,1	7,3
	K 16	150 033	42,8	2 520	3,9	61 637	20,7	29,5	18,0	11,0	10,6	5,6	4,6
	B 17 Z	140 832	73,0	1 389	1,4	101 389	23,6	25,5	13,7	9,9	13,6	8,9	4,7
	L 18 L	139 022	62,2	1 718	2,0	84 785	19,4	21,4	25,3	10,7	11,7	5,7	5,9
631 Fulda													
	E 14	169 360	39,1	837	1,3	65 444	47,7	19,6	9,4	9,0	4,0	3,3	7,0
	K 16	173 644	54,5	3 613	3,8	91 083	46,5	15,5	8,1	14,3	2,8	5,5	7,3
	B 17 Z	169 854	77,3	2 612	2,0	128 699	40,9	16,2	6,7	16,2	5,6	10,9	3,6
	L 18 L	168 971	69,5	2 393	2,0	115 052	37,1	12,0	15,2	17,5	3,9	7,7	6,7

**8. Ergebnisse der Europawahl 2014, der Kommunalwahlen 2016, der Bundestagswahl 2017 (Zweitstimmen) und der Landtagswahl 2018 (Landesstimmen) in den kreisfreien Städten und Landkreisen**

Art der Angabe	Wahlart/ Wahl- jahr	Wahlbe- rechtigte	Wahlbe- teiligung	Abgegebene Stimmen									
				ungültig		gültig	CDU	SPD	GRÜNE	AfD	DIE LINKE	FDP	Sons- tige
				%	Anzahl								
632 Hersfeld-Rotenburg													
	E 14	96 421	38,9	509	1,4	37 025	28,4	40,0	7,6	9,9	4,3	2,7	7,0
	K 16	97 416	53,9	2 507	4,8	49 989	30,0	36,9	5,9	12,4	2,8	5,1	6,9
	B 17 Z	94 380	76,2	1 245	1,7	70 681	30,0	31,7	5,1	14,7	6,1	8,8	3,6
	L 18 L	93 293	66,2	1 613	2,6	60 111	25,8	27,3	13,0	16,5	4,6	6,3	6,5
633 Kassel													
	E 14	190 823	41,3	1 485	1,9	77 360	25,2	41,2	10,6	9,4	5,1	2,6	5,9
	K 16	192 647	51,9	5 212	5,2	94 820	22,8	44,3	8,6	11,0	3,9	4,1	5,3
	B 17 Z	189 184	78,6	2 376	1,6	146 395	27,8	33,5	7,3	11,3	7,4	9,0	3,7
	L 18 L	187 849	68,1	3 448	2,7	124 535	22,8	30,4	16,1	12,9	5,5	6,2	6,1
634 Schwalm-Eder-Kreis													
	E 14	145 071	43,2	1 549	2,5	61 152	25,9	40,7	10,3	8,9	4,3	3,2	6,8
	K 16	146 477	55,8	4 171	5,1	77 570	23,8	38,7	7,3	10,2	2,8	6,3	10,9
	B 17 Z	143 270	78,1	2 109	1,9	109 748	28,1	32,6	6,6	12,9	6,4	9,0	4,5
	L 18 L	142 132	68,9	2 905	3,0	95 020	23,2	27,6	15,0	14,6	4,6	7,0	8,0
635 Waldeck-Frankenberg													
	E 14	126 068	37,2	582	1,2	46 305	33,0	34,0	10,0	7,9	4,5	4,3	6,2
	K 16	127 941	50,4	2 618	4,1	61 888	28,0	31,1	8,2	11,3	2,6	6,9	11,9
	B 17 Z	124 064	75,0	1 388	1,5	91 656	33,1	26,6	6,8	12,4	6,7	10,9	3,5
	L 18 L	122 673	64,1	1 868	2,4	76 773	29,5	22,4	16,6	13,6	4,5	8,1	5,4
636 Werra-Meißner-Kreis													
	E 14	83 046	42,3	698	2,0	34 390	27,9	39,9	9,7	8,7	5,4	2,8	5,7
	K 16	83 418	53,5	2 492	5,6	42 119	30,7	41,8	7,6	x	4,5	4,9	10,6
	B 17 Z	81 612	75,7	1 414	2,3	60 386	28,7	33,6	7,0	11,2	7,4	8,0	4,0
	L 18 L	80 635	66,2	1 521	2,9	51 821	24,9	27,3	15,7	13,0	5,5	5,7	8,0