

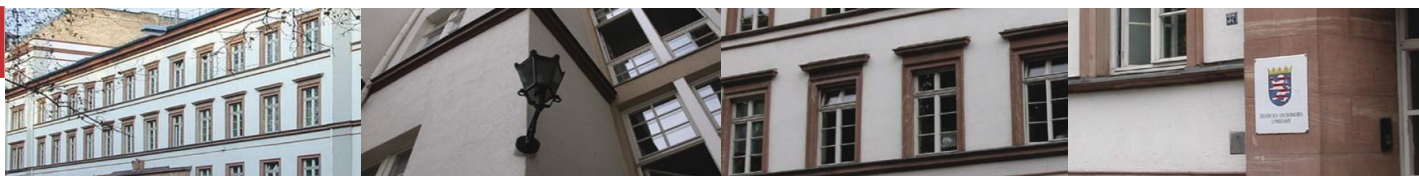

Statistische Berichte



Kennziffer: G III 3 - m 11/18

Januar 2019

Die Einfuhr nach Hessen im November 2018

Vorläufige Ergebnisse

Hessisches Statistisches Landesamt, Wiesbaden

Impressum

Dienstgebäude: Rheinstraße 35/37, 65185 Wiesbaden

Briefadresse: 65175 Wiesbaden

Ihre Ansprechpartner für Fragen und Anregungen zu diesem Bericht

Herr Degele	0611 3802-554
Frau Salehian	0611 3802-448
E-Mail	handel@statistik.hessen.de
Telefax	0611 3802-498
Internet	https://www.statistik.hessen.de

Copyright

© Hessisches Statistisches Landesamt, Wiesbaden, 2019

Vervielfältigung und Verbreitung, auch auszugsweise, mit Quellenangabe gestattet.

Allgemeine Geschäftsbedingungen

Die Allgemeinen Geschäftsbedingungen sind unter

<https://www.statistik.hessen.de> "AGB"

abrufbar.

Zeichenerklärungen

- = genau Null (nichts vorhanden) bzw. keine Veränderung eingetreten
- 0 = Zahlenwert ungleich Null, Betrag jedoch kleiner als die Hälfte von 1 in der letzten besetzten Stelle
- . = Zahlenwert unbekannt oder geheim zu halten
- ... = Zahlenwert lag bei Redaktionsschluss noch nicht vor
- () = Aussagewert eingeschränkt, da der Zahlenwert statistisch unsicher ist
- / = keine Angabe, da Zahlenwert nicht sicher genug
- x = Tabellenfeld gesperrt, weil Aussage nicht sinnvoll
(oder bei Veränderungsdaten ist die Ausgangszahl kleiner als 100)
- D = Durchschnitt
- s = geschätzte Zahl
- p = vorläufige Zahl
- r = berichtigte Zahl

Aus Gründen der Übersichtlichkeit sind nur negative Veränderungsdaten und Salden mit einem Vorzeichen versehen. Positive Veränderungsdaten und Salden sind ohne Vorzeichen. Im Allgemeinen ist ohne Rücksicht auf die Endsumme auf- bzw. abgerundet worden. Das Ergebnis der Summierung der Einzelzahlen kann deshalb geringfügig von der Endsumme abweichen.

Inhalt

	Seite
Vorbemerkung	1
Ländergruppen	1
Tabellen	
1. Einfuhr nach Warengruppen und Warenuntergruppen der Ernährungswirtschaft und der Gewerblichen Wirtschaft	2
2. Einfuhr nach Erdteilen, Ursprungsländern und Ländergruppen	7

Vorbemerkung

Das Konzept der Außenhandelsstatistik unterscheidet zwischen dem Ursprungs- und dem Bestimmungsland. Das bedeutet, dass der Warenwert dem Land zugeordnet wird, in dem eine Ware vollständig gewonnen oder hergestellt wurde oder ihre letzte wesentliche und wirtschaftlich gerechtfertigte Be- oder Verarbeitung erhalten hat. Bei der Ausfuhr wird der Warenwert dem Land zugeordnet, in dem die Waren ge- oder verbraucht bzw. be- oder verarbeitet werden sollen. Nur wenn das Ursprungs- oder Bestimmungsland nicht bekannt ist, wird der Warenwert dem Land zugeordnet, aus dem Ware versendet wurde bzw. in das die Ware verbracht werden soll. Aufgrund des Erhebungskonzeptes ist es darüber hinaus nicht möglich die Ein- und Ausfuhr miteinander zu verrechnen.

Ländergruppen

Zu den Ländergruppen werden nach dem Stand vom 1. 1. 2018 folgende Länder gezählt:

- EU-Länder: Belgien, Bulgarien, Dänemark, Estland, Finnland, Frankreich, Griechenland, Irland, Italien, Kroatien, Lettland, Litauen, Luxemburg, Malta, Niederlande, Österreich, Polen, Portugal, Rumänien, Schweden, Slowakei, Slowenien, Spanien, Tschechische Republik, Ungarn, Vereinigtes Königreich, Zypern
- Eurozone: Belgien, Estland, Finnland, Frankreich, Griechenland, Irland, Italien, Lettland, Litauen, Luxemburg, Malta, Niederlande, Österreich, Portugal, Slowakei, Slowenien, Spanien, Zypern
- Nicht-Eurozone: Bulgarien, Dänemark, Kroatien, Polen, Rumänien, Schweden, Tschechische Republik, Ungarn, Vereinigtes Königreich
- EFTA-Länder: Island, Liechtenstein, Norwegen, Schweiz
- NAFTA-Länder: Kanada, Mexiko, Vereinigte Staaten
- MERCOSUR-Länder: Argentinien, Brasilien, Paraguay, Uruguay
- ASEAN-Länder: Brunei Darussalam, Demokratische Volksrepublik Laos, Indonesien, Kambodscha, Malaysia, Myanmar, Philippinen, Singapur, Thailand, Vietnam
- OECD-Länder: Australien, Belgien, Chile, Dänemark, Estland, Finnland, Frankreich, Griechenland, Irland, Island, Israel, Italien, Japan, Kanada, Lettland, Luxemburg, Mexiko, Neuseeland, Niederlande, Norwegen, Österreich, Polen, Portugal, Republik Korea, Schweden, Schweiz, Slowakei, Slowenien, Spanien, Tschechische Republik, Türkei, Ungarn, Vereinigte Staaten, Vereinigtes Königreich
- OPEC-Länder: Algerien, Angola, Ecuador, Irak, Iran (Islamische Republik), Katar, Kuwait, Libyen, Nigeria, Saudi-Arabien, Venezuela, Vereinigte Arabische Emirate

1. Einfuhr nach Warengruppen und Warenuntergruppen der Ernährungswirtschaft und der Gewerblichen Wirtschaft

Nummer der Klassi- fikation	Warengruppe Warenuntergruppe	November 2018		Januar - November 2018	
		Gewicht	Wert	Gewicht	Wert
		Tonnen	1000 Euro	Tonnen	1000 Euro
101	Pferde	5	322	24	4 942
102	Rinder	—	—	130	407
103	Schweine	974	1 111	10 534	12 417
105	Schafe	224	529	4 042	10 820
107	Hausgeflügel	3	121	173	1 177
109	Lebende Tiere, a.n.g.	0	22	72	1 125
1	Lebende Tiere z u s a m m e n	1 205	2 105	14 975	30 889
201	Milch u. Milcherzeugnisse, ausgenommen Butter u. Käse	3 722	7 366	40 580	95 684
202	Butter u. andere Fettstoffe aus der Milch	463	2 855	3 765	22 055
203	Käse	1 725	8 211	12 355	57 083
204	Fleisch und Fleischwaren	6 307	21 266	69 607	246 735
206	Fische und Krebstiere, Weichtiere	2 059	18 796	33 251	238 735
208	Tierische Öle und Fette	281	1 494	1 723	13 736
209	Eier, Eiweiß und Eigelb	233	480	4 067	9 224
211	Fischmehl, Fleischmehl u. ähnliche Erzeugnisse	17	50	183	262
219	Nahrungsmittel tierischen Ursprungs, a.n.g.	302	1 107	3 385	16 597
2	Nahrungsmittel tierischen Ursprungs z u s a m m e n	15 109	61 625	168 914	700 110
301	Weizen	2 287	460	36 408	6 627
302	Roggen	—	—	1 711	431
303	Gerste	1 719	328	32 996	6 906
304	Hafer	0	0	361	100
305	Mais	518	660	4 326	8 081
308	Sorghum, Hirse u. sonst. Getreide, ausgenommen Reis	14	34	920	409
309	Reis und Reiserzeugnisse	1 607	1 975	14 347	15 093
310	Getreideerzeugnisse, ausgenommen Reiserzeugnisse	1 545	826	14 241	7 581
315	Backwaren u. andere Zubereitungen aus Getreide	11 791	37 331	143 213	478 180
316	Malz	—	—	2 800	943
320	Saat- u. Pflanzgut, ausgenommen Ölsaaten u. sonstige Samen	357	518	5 688	11 126
325	Hülsenfrüchte	209	224	2 969	3 255
335	Grün- und Raufutter	273	68	3 063	730
340	Kartoffeln und Kartoffelerzeugnisse	2 471	2 637	25 917	26 748
345	Gemüse und sonstige Küchengewächse, frisch	7 074	11 198	95 891	136 764
350	Frischobst, ausgenommen Südfrüchte	7 648	7 206	85 664	100 429
355	Südfrüchte	6 902	6 632	67 305	71 756
360	Schalen- und Trockenfrüchte	4 228	28 440	33 211	207 663
370	Gemüsezubereitungen u. Gemüsekonserven	8 398	10 069	68 434	86 114
372	Obstzubereitungen u. Obstkonserven	4 063	9 790	49 535	116 978
375	Obst- und Gemüsesäfte	3 725	8 175	43 403	95 921
377	Kakao und Kakaoerzeugnisse	11 308	46 449	116 811	497 653
379	Gewürze	284	806	3 842	12 178
381	Zuckerrüben, Zucker u. Zuckererzeugnisse	11 546	14 656	122 542	151 897
383	Ölfrüchte	1 470	1 540	15 391	17 818
385	Pflanzliche Öle und Fette	12 179	17 391	152 857	198 837
389	Ölkuchen	2 156	768	18 303	6 326
393	Kleie, Abfallerzeugnisse zur Viehfütterung	2 008	3 784	19 530	32 701
395	Nahrungsmittel pflanzlichen Ursprungs, a.n.g.	7 392	15 294	97 719	192 359
396	Lebende Pflanzen und Erzeugnisse der Ziergärtnerei	3 317	5 613	36 847	76 531
3	Nahrungsmittel pflanzlichen Ursprungs z u s a m m e n	116 488	232 870	1 316 242	2 568 135

1. Einfuhr nach Warengruppen und Warenuntergruppen der Ernährungswirtschaft und der Gewerblichen Wirtschaft

Nummer der Klassi- fikation	Warengruppe Warenuntergruppe	November 2018		Januar - November 2018	
		Gewicht	Wert	Gewicht	Wert
		Tonnen	1000 Euro	Tonnen	1000 Euro
401	Hopfen	—	—	4	120
402	Kaffee	1 838	6 221	22 157	76 964
403	Tee und Mate	84	855	1 128	8 376
411	Rohtabak und Tabakerzeugnisse	42	1 719	1 069	48 760
421	Bier	1 402	1 390	19 120	19 706
423	Branntwein	2 385	14 000	17 686	108 534
425	Wein	16 903	26 060	149 772	231 187
	4 Genussmittel z u s a m m e n	22 654	50 243	210 937	493 646
1 - 4	Ernährungswirtschaft ¹⁾ z u s a m m e n	155 456	346 844	1 711 067	3 792 780
502	Chemiefasern, einschließlich Abfälle, Seidenraupenkokons	556	1 493	10 981	29 651
503	Wolle u. a. Tierhaare, roh oder bearbeitet	49	393	583	7 724
504	Baumwolle, roh oder bearbeitet, Reißbaumwolle	24	26	62	87
505	Flachs, Hanf, Jute, Hartfasern u. sonst. Spinnstoffe	101	60	1 557	750
506	Abfälle von Gespinstwaren, Lumpen u. dgl.	114	108	2 040	1 248
507	Felle zu Pelzwerk, roh	—	—	14	3 613
508	Felle und Häute, roh, a.n.g.	113	205	942	1 575
511	Rundholz	244	61	1 077	352
513	Rohkautschuk	8 964	16 242	112 103	197 274
516	Steinkohle und Steinkohlenbriketts	76 370	6 709	881 843	72 936
517	Braunkohle u. Braunkohlenbriketts	252	20	20 785	1 138
518	Erdöl und Erdgas	1 913 144	613 525	20 016 442	5 751 147
519	Eisenerze	—	—	395	59
520	Eisen- u. manganhaltige Abbrände u. Schlacken	—	—	220	12
522	Kupfererze	0	2	1	6
523	Bleierze	—	—	—	—
524	Zinkerze	—	—	—	—
526	Nickelerze	—	—	0	0
528	Erze und Metallaschen, a.n.g.	3 875	77 525	25 004	629 094
529	Bauxit und Kryolith	0	0	250	24
530	Speisesalz und Industriesalz	1 665	2 177	59 348	16 213
532	Steine und Erden, a.n.g.	18 969	4 732	819 683	54 932
534	Rohstoffe für chemische Erzeugnisse, a.n.g.	3 696	1 770	26 086	15 670
537	Edelsteine, Schmucksteine und Perlen, roh	1	232	14	3 250
590	Rohstoffe, auch Abfälle, a.n.g.	16 961	5 668	164 478	42 469
	5 Rohstoffe z u s a m m e n	2 045 100	730 949	22 143 907	6 829 222
602	Rohseide u. Seidengarne, künstliche u. synthetische Fäden	2 211	11 557	22 744	121 858
603	Garne aus Chemiefasern	98	366	835	3 694
604	Garne aus Wolle oder anderen Tierhaaren	15	307	190	3 585
605	Garne aus Baumwolle	472	1 266	5 726	14 953
606	Garne aus Flachs, Hanf, Jute, Hartfasern u. dgl.	1	3	16	74
607	Schnittholz	11 380	3 990	132 406	59 232
608	Halbstoffe aus zellulosehaltigen Faserstoffen	8 704	8 382	94 313	93 583
609	Kautschuk, bearbeitet	1 078	3 722	11 136	48 639
611	Zement	1 783	477	25 187	5 545
612	Mineralische Baustoffe, a.n.g.	5 524	4 065	75 448	44 602
641	Roheisen	128	61	3 003	1 036
642	Abfälle und Schrott, aus Eisen oder Stahl	981	519	17 429	8 533

1) Nahrungs-, Genuss-, Futtermittel.

1. Einfuhr nach Warengruppen und Warenuntergruppen der Ernährungswirtschaft und der Gewerblichen Wirtschaft

Nummer der Klassi- fikation	Warengruppe Warenuntergruppe	November 2018		Januar - November 2018	
		Gewicht	Wert	Gewicht	Wert
		Tonnen	1000 Euro	Tonnen	1000 Euro
643	Ferrolegerungen	859	4 692	9 498	52 226
644	Eisen o. Stahl in Rohformen, Halbzeug daraus	3 594	5 978	39 837	63 504
645	Aluminium und -legierungen, einschl. Abfälle u. Schrott	840	1 484	8 312	15 535
646	Kupfer und -legierungen, einschl. Abfälle	1 856	7 252	21 258	96 032
647	Nickel und -legierungen, einschl. Abfälle	721	8 204	9 354	106 959
648	Blei und -legierungen, einschl. Abfälle	935	1 815	11 691	25 510
649	Zinn und -legierungen, einschl. Abfälle	24	439	459	7 803
650	Zink und -legierungen, einschl. Abfälle	672	1 739	9 824	25 464
656	Radioaktive Elemente u. radioaktive Isotope	x	142	x	3 511
659	Unedle Metalle, a.n.g.	187	5 742	3 181	71 531
661	Fettsäuren, Paraffin, Vaseline und Wachse	2 976	3 175	41 640	38 660
665	Koks u. Schmelzkoks, aus Stein- oder Braunkohle	411	154	6 463	2 189
667	Rückstände der Erdöl- und Steinkohlenteerdestillation	693	419	10 611	4 807
669	Mineralölerzeugnisse	281 335	171 900	2 740 922	1 560 431
671	Teer und Teerdestillationserzeugnisse	5 078	2 527	51 365	27 272
673	Düngemittel	24 076	3 967	215 926	38 193
679	Chemische Halbwaren, a.n.g.	38 660	38 291	318 191	343 955
683	Gold für gewerbliche Zwecke	5	192 989	47	1 629 276
690	Halbwaren, a.n.g.	1 793	409 241	70 427	4 090 197
	6 Halbwaren z u s a m m e n	397 091	894 864	3 957 440	8 608 390
	Gewebe, Gewirke und Gestricke				
701	aus Seide	825	5 726	8 794	61 782
702	aus Chemiefasern	311	3 733	6 535	58 351
703	aus Wolle	16	608	194	7 082
704	aus Baumwolle	98	1 210	1 156	11 075
705	aus Flachs und Hanf	87	514	456	3 810
706	Leder	26	684	485	10 371
707	Pelzfelle, gegerbt oder zugerichtet	1	101	47	2 525
708	Papier und Pappe	37 512	30 280	363 112	293 091
709	Sperrholz, Span- u. Faserplatten, Furnierblätter	16 187	7 189	177 338	79 985
711	Glas	680	4 167	8 455	47 045
732	Kunststoffe	42 982	101 494	534 584	1 341 842
734	Farben, Lacke und Kitte	6 871	40 293	99 711	482 499
736	Dextrine, Gelatine und Leime	1 003	3 824	11 204	39 977
738	Sprengstoffe, Schießbedarf und Zündwaren	157	502	1 156	6 521
740	Pharmazeutische Grundstoffe	2 078	55 018	24 782	426 739
749	Chemische Vorerzeugnisse, a.n.g.	64 635	105 472	751 746	1 277 749
751	Rohre aus Eisen oder Stahl	5 989	17 180	70 434	155 448
753	Stäbe und Profile aus Eisen oder Stahl	25 354	19 036	263 361	187 208
755	Blech aus Eisen oder Stahl	48 810	44 769	584 346	526 329
757	Draht aus Eisen oder Stahl	17 860	12 958	146 231	129 388
759	Eisenbahnoberbaumaterial	234	219	9 887	9 671
771	Halbzeuge aus Kupfer und Kupferlegierungen	1 343	8 870	16 480	119 213
772	Halbzeuge aus Aluminium	4 394	15 316	59 841	201 304
779	Halbzeuge aus unedlen Metallen, a.n.g.	917	28 047	10 497	272 821
781	Halbzeuge aus Edelmetallen	13	66 229	170	691 527
790	Vorerzeugnisse, a.n.g.	23	124	269	1 721
	7 Vorerzeugnisse z u s a m m e n	278 405	573 563	3 151 271	6 445 075

1. Einfuhr nach Warengruppen und Warenuntergruppen der Ernährungswirtschaft und der Gewerblichen Wirtschaft

Nummer der Klassi- fikation	Warengruppe Warenuntergruppe	November 2018		Januar - November 2018	
		Gewicht	Wert	Gewicht	Wert
		Tonnen	1000 Euro	Tonnen	1000 Euro
	Bekleidung aus Gewirken oder Gestricken				
801	aus Seide oder Chemiefasern	558	14 142	7 278	185 725
802	aus Wolle oder Tierhaaren	34	2 050	331	22 930
803	aus Baumwolle	1 012	20 684	12 875	265 852
804	Bekleidung aus Seide oder Chemiefasern, ausgenommen aus Gewirken oder Gestricken	1 059	32 149	12 511	362 288
805	Bekleidung aus Wolle oder Tierhaaren, ausgenommen aus Gewirken oder Gestricken	42	2 023	411	21 052
806	Bekleidung aus Baumwolle, ausgenommen aus Gewirken oder Gestricken	513	17 119	7 544	226 967
807	Bekleidung aus Flachs, Hanf und dgl.	318	11 829	3 503	130 295
808	Kopfbedeckungen	123	4 372	1 174	43 781
809	Textilerzeugnisse, a.n.g.	4 227	28 344	45 186	305 742
810	Pelzwaren	4	493	46	5 175
811	Schuhe	1 262	25 538	18 277	390 519
812	Lederwaren u. Lederbekleidung (ausgenommen Schuhe)	1 325	29 472	16 010	314 452
813	Papierwaren	11 070	26 365	123 273	286 169
814	Druckerzeugnisse	2 209	12 290	15 751	104 542
815	Holzwaren (ohne Möbel)	9 298	9 727	113 013	108 130
816	Kautschukwaren	32 734	160 373	369 188	1 869 683
817	Waren aus Stein	2 037	5 649	27 149	58 136
818	Keramische Erzeugnisse, ohne Baukeramik	4 492	18 640	67 404	219 957
819	Glaswaren	6 585	18 571	73 792	192 485
820	Werkzeuge, Schneidwaren u. Essbestecke aus unedlen Metallen	1 864	42 832	20 735	439 671
823	Waren aus Kupfer und Kupferlegierungen	108	2 774	1 415	29 543
829	Eisen-, Blech- u. Metallwaren, a.n.g.	30 537	164 503	350 509	1 758 528
831	Waren aus Wachs oder Fetten	1 706	4 750	13 611	41 010
832	Waren aus Kunststoffen	22 017	129 938	248 111	1 463 384
833	Fotochemische Erzeugnisse	253	5 741	2 732	55 970
834	Pharmazeutische Erzeugnisse	15 701	761 238	141 653	6 094 314
835	Duftstoffe und Körperpflegemittel	11 330	131 546	113 895	1 340 302
839	Chemische Enderzeugnisse, a.n.g.	16 406	132 398	262 794	1 453 183
841	Kraftmaschinen (ohne Motoren für Ackerschlepper, Luft- u. Straßenfahrzeuge)	2 026	54 931	22 420	490 319
842	Pumpen und Kompressoren	1 723	38 427	19 421	417 445
843	Armaturen	1 294	55 584	13 698	553 471
844	Lager, Getriebe, Zahnräder u. Antriebselemente	4 496	49 294	48 217	551 572
845	Hebezeuge und Fördermittel	3 962	21 103	58 849	299 234
846	Landwirtschaftliche Maschinen (einschl. Ackerschlepper)	1 147	9 327	23 951	184 580
847	Maschinen für das Textil-, Bekleidungs- u. Ledergewerbe	476	6 994	5 779	83 219
848	Maschinen f. d. Ernährungsgewerbe u. d. Tabakverarb.	183	5 878	2 564	66 480
849	Bergwerks-, Bau- und Baustoffmaschinen	2 304	12 560	28 919	171 854
850	Guss- und Walzwerkstechnik	64	157	2 049	3 712
851	Maschinen für die Be- und Verarbeitung von Kautschuk	552	8 414	6 466	115 739
852	Werkzeugmaschinen	2 173	50 013	24 626	575 932
853	Büromaschinen u. autom. Datenverarbeitungsmaschinen	3 027	415 653	32 735	4 721 942
854	Maschinen für das Papier- und Druckgewerbe	158	2 870	2 133	48 700
859	Maschinen, a.n.g.	6 652	182 686	81 248	1 984 615
860	Sportgeräte	889	5 011	14 780	73 929

1. Einfuhr nach Warengruppen und Warenuntergruppen der Ernährungswirtschaft und der Gewerblichen Wirtschaft

Nummer der Klassi- fikation	Warengruppe Warenuntergruppe	November 2018		Januar - November 2018	
		Gewicht	Wert	Gewicht	Wert
		Tonnen	1000 Euro	Tonnen	1000 Euro
861	Geräte zur Elektrizitätserzeugung u. -verteilung	16 935	340 335	199 176	3 750 233
862	Elektrische Lampen und Leuchten	842	16 223	9 872	173 871
863	Nachrichtentechnische Geräte u. Einrichtungen	964	538 556	10 021	5 908 854
864	Rundfunk- u. Fernsehgeräte, phono- u. videotechn. Geräte	5 492	180 680	36 632	1 417 273
865	Elektronische Bauelemente	1 482	206 767	14 665	2 039 868
869	Elektrotechnische Erzeugnisse, a.n.g.	10 113	126 444	92 967	1 264 237
871	Medizinische Geräte u. orthopädische Vorrichtungen	7 287	266 436	67 697	2 503 546
872	Mess-, steuerungs- u. regelungstechnische Erzeugnisse	1 898	313 625	19 840	3 030 287
873	Optische und fotografische Geräte	247	48 815	2 224	531 930
874	Uhren	28	26 058	332	279 137
875	Möbel	9 944	37 765	105 305	449 929
876	Musikinstrumente	146	5 254	1 374	49 277
877	Spielwaren	1 951	188 173	13 436	1 026 263
878	Schmuckwaren, Gold- u. Silberschmiedewaren	5	13 163	91	171 264
881	Schienenfahrzeuge	982	11 318	9 453	111 365
882	Wasserfahrzeuge	66	5 913	29 542	83 753
883	Luftfahrzeuge	444	150 034	4 586	1 594 104
884	Fahrgestelle, Karosserien, Motoren, Teile u. Zubehör	36 637	222 969	399 922	2 565 150
885	Personenkraftwagen und Wohnmobile	37 904	463 831	387 175	4 518 406
886	Busse	47	335	2 423	13 715
887	Lastkraftwagen und Spezialfahrzeuge	8 529	95 674	83 735	860 646
888	Fahrräder	384	8 258	3 988	69 737
889	Fahrzeuge, a.n.g.	2 026	20 568	26 809	354 999
891	Vollständige Fabrikationsanlagen	—	—	231	706
896	Enderzeugnisse, a.n.g.	2 259	140 746	29 728	1 497 808
8	Enderzeugnisse z u s a m m e n	356 561	6 162 393	4 009 252	62 398 884
7 - 8	Fertigwaren z u s a m m e n	634 966	6 735 956	7 160 524	68 843 959
	davon				
	Chemische und pharmazeutische Erzeugnisse	163 120	1 342 276	1 957 869	12 560 107
	Maschinen	30 237	913 891	373 075	10 268 813
	Fahrzeuge, Fahrzeugteile und -zubehör	87 019	978 901	947 633	10 171 876
	Eisen- und Metallwaren	137 423	422 735	1 533 906	4 520 651
	Elektrotechnische Erzeugnisse	35 829	1 409 005	363 332	14 554 335
	Feinmechanische und optische Erzeugnisse	9 459	654 934	90 094	6 344 900
	Textilien und Pelzwaren	9 227	145 097	108 043	1 714 431
	Papier und Papierwaren, Druckerzeugnisse	50 791	68 935	502 136	683 802
	Kautschukwaren	32 734	160 373	369 188	1 869 683
	Schuhe, Lederwaren, Leder	2 612	55 693	34 771	715 342
	Waren aus Kunststoffen	22 017	129 938	248 111	1 463 384
	Stein-, Glaswaren, keramische Erz. (oh. Baukeramik)	13 795	47 028	176 800	517 623
	Holz und Holzwaren, Möbel	35 429	54 681	395 656	638 044
	Sportgeräte, Musikinstrumente, Spielwaren	2 986	198 437	29 590	1 149 469
	Schmuckwaren, Gold- und Silberschmiedewaren	5	13 163	91	171 264
	Vollständige Fabrikationsanlagen	—	—	231	706
	Sonstige Fertigwaren	2 282	140 870	29 997	1 499 529
5 - 8	Gewerbliche Wirtschaft z u s a m m e n	3 077 158	8 361 769	33 261 872	84 281 571
9	Sonstige Waren	160 329	606 937	1 291 578	4 510 353
	I n s g e s a m t	3 392 942	9 315 550	36 264 517	92 584 703

2. Einfuhr nach Erdteilen, Ursprungsländern und Ländergruppen

Erdteil Ursprungsland Ländergruppe	November 2018		Januar - November 2018	
	Gewicht	Wert	Gewicht	Wert
	Tonnen	1000 Euro	Tonnen	1000 Euro
E u r o p a				
davon				
Albanien	28	174	289	2 979
Andorra	1	3 756	12	8 354
Belarus	6 343	2 809	72 374	36 704
Belgien	162 401	451 495	1 715 740	3 751 288
Bosnien und Herzegowina	1 365	3 434	12 139	33 552
Bulgarien	2 032	19 404	28 744	194 107
Dänemark	9 059	49 315	107 312	499 216
Estland	4 162	5 832	25 344	79 675
Färöer	1	10	14	283
Finnland	8 266	38 937	99 857	412 616
Frankreich	149 317	616 348	2 023 212	5 450 634
Gibraltar	—	—	0	36
Griechenland	2 072	11 079	24 836	109 142
Heiliger Stuhl (Vatikanstadt)	0	28	0	240
Irland	5 221	132 818	67 250	1 415 539
Island	17	154	4 241	10 121
Italien	101 224	411 332	1 008 478	4 109 118
Kosovo	106	198	559	1 391
Kroatien	521	6 010	8 017	62 330
Lettland	2 456	7 601	22 147	51 658
Liechtenstein	7	2 998	413	26 607
Litauen	3 574	12 192	43 790	107 398
Luxemburg	9 300	19 610	84 145	201 991
Malta	131	1 660	1 298	18 679
Mazedonien, Ehem. jugoslaw. Republik	386	2 003	4 275	32 179
Moldau, Republik	311	1 117	3 775	25 136
Montenegro	3	70	199	2 015
Niederlande	328 774	446 661	3 667 938	4 640 661
Norwegen	3 521	10 621	40 289	137 075
Österreich	40 775	163 296	459 043	1 888 470
Polen	63 423	232 928	713 446	2 540 646
Portugal	6 307	42 282	68 142	441 500
Rumänien	9 713	74 123	113 290	767 065
Russische Föderation	1 989 918	709 376	20 359 241	6 690 534
San Marino	17	269	168	2 994
Schweden	39 075	85 485	334 110	847 633
Schweiz	21 110	608 988	239 200	5 147 123
Serbien	1 811	18 011	21 402	172 489
Slowakei	33 388	120 748	305 344	997 778
Slowenien	3 240	22 643	49 820	285 989
Spanien	51 580	243 145	546 900	2 129 283
Tschechische Republik	49 402	253 021	495 968	2 328 229
Türkei	18 539	86 370	213 405	919 567
Ukraine	5 623	10 583	52 906	101 898
Ungarn	13 506	184 457	162 185	1 893 010
Vereinigtes Königreich	31 701	408 498	368 070	4 581 534
Zypern	6	27	447	1 449
E u r o p a zusammen	3 179 730	5 521 917	33 569 777	53 157 913
A f r i k a				
davon				
Ägypten	682	1 558	5 468	21 629
Algerien	5	63	57	1 222
Angola	0	8	1	105
Aquatorialguinea	—	—	0	4

2. Einfuhr nach Erdteilen, Ursprungsländern und Ländergruppen

Erdteil Ursprungsland Ländergruppe	November 2018		Januar - November 2018	
	Gewicht	Wert	Gewicht	Wert
	Tonnen	1000 Euro	Tonnen	1000 Euro
Noch: A f r i k a				
Äthiopien	36	334	513	3 687
Benin	0	1	1	13
Botsuana	0	6	0	196
Britisches Territorium im Indischen Ozean	—	—	—	—
Burkina Faso	5	64	108	810
Burundi	0	0	0	13
Ceuta	—	—	11	8
Côte d'Ivoire	6 278	15 715	66 578	167 694
Dschibuti	—	—	0	3
Eritrea	—	—	17	25
Gabun	0	1	0	2
Gambia	0	2	1	11
Ghana	234	611	4 601	12 397
Guinea	—	—	3	71
Guinea-Bissau	—	—	—	—
Kamerun	x	0	115	248
Kap Verde	—	—	0	14
Kenia	319	1 621	3 906	21 455
Komoren	—	—	—	—
Kongo, Demokratische Republik	24	40	36	158
Kongo, Republik	71	216	1 156	3 501
Lesotho	—	—	1	9
Liberia	302	389	867	1 119
Libyen	22	36	2 643	12 196
Madagaskar	163	172	1 554	2 973
Malawi	—	—	0	1
Mali	—	—	68	286
Marokko	347	4 599	5 923	51 916
Mauretanien	0	7	1	19
Mauritius	1	114	115	4 504
Melilla	—	—	—	—
Mosambik	0	0	22	78
Namibia	1	13	194	792
Niger	0	1	0	11
Nigeria	114	225	791	1 640
Ruanda	0	2	0	95
Sambia	15	68	170	785
São Tomé und Príncipe	—	—	—	—
Senegal	432	662	1 625	2 113
Seychellen	0	9	5	1 301
Sierra Leone	0	1	1	27
Simbabwe	22	262	216	3 189
Somalia	0	11	45	193
St. Helena, Ascension und Tristan da Cunha	—	—	1	75
Südafrika	1 097	127 776	17 264	1 376 895
Sudan	0	1	73	241
Südsudan	—	—	0	1
Swasiland	0	6	6	56
Tansania, Vereinigte Republik	1	8	108	940
Togo	0	3	1	41
Tschad	—	—	—	—
Tunesien	299	6 218	4 236	86 281
Uganda	58	144	550	1 438
Westsahara	—	—	—	—
Zentralafrikanische Republik	—	—	8	12
A f r i k a zusammen	10 529	160 966	119 058	1 782 494

2. Einfuhr nach Erdteilen, Ursprungsländern und Ländergruppen

Erdteil Ursprungsland Ländergruppe	November 2018		Januar - November 2018	
	Gewicht	Wert	Gewicht	Wert
	Tonnen	1000 Euro	Tonnen	1000 Euro
Amerika				
davon				
Amerikanische Jungferninseln	—	—	0	4
Anguilla	—	—	—	—
Antigua und Barbuda	—	—	0	13
Argentinien	182	2 933	3 434	28 578
Aruba	—	—	1	3
Bahamas	1	1	5	27
Barbados	0	2	0	19
Belize	—	—	0	2
Bermuda	—	—	1	5
Bolivien	196	1 413	265	1 701
Bonaire, St. Eustatius und Saba	—	—	—	—
Brasilien	4 120	15 778	43 104	240 895
Britische Jungferninseln	30	533	30	538
Chile	116	634	2 773	16 143
Costa Rica	1 190	7 702	5 312	69 461
Curaçao	0	10	139	807
Dominica	—	—	0	2
Dominikanische Republik	221	3 379	2 438	27 792
Ecuador	1 736	1 501	25 473	19 535
El Salvador	2	240	36	1 667
Falklandinseln	—	—	—	—
Grenada	—	—	0	6
Grönland	—	—	—	—
Guatemala	4	81	3 508	4 271
Guyana	—	—	0	2
Haiti	0	2	1	44
Honduras	3	37	85	746
Jamaika	0	3	5	62
Kaimaninseln	—	—	—	—
Kanada	1 599	66 597	23 281	651 493
Kolumbien	10 543	2 755	450 655	49 105
Kuba	26	468	124	8 037
Mexiko	2 200	66 294	24 180	734 644
Montserrat	—	—	—	—
Nicaragua	1	37	27	782
Panama	0	18	256	2 468
Paraguay	71	277	645	2 711
Peru	984	1 610	6 098	17 904
St. Barthélemy	—	—	—	—
St. Kitts und Nevis	—	—	x	0
St. Lucia	—	—	0	12
St. Martin (niederländischer Teil)	—	—	0	0
St. Pierre und Miquelon	—	—	0	0
St. Vincent und die Grenadinen	—	—	—	—
Suriname	—	—	0	12
Trinidad und Tobago	0	2	2	114
Turks- und Caicosinseln	—	—	—	—
Uruguay	26	164	423	4 129
Venezuela	0	1	28	86
Vereinigte Staaten	33 542	971 382	315 202	9 705 361
Amerika zusammen	56 794	1 143 854	907 532	11 589 182
Asien				
davon				
Afghanistan	22	98	55	230
Armenien	3	133	54	1 587

2. Einfuhr nach Erdteilen, Ursprungsländern und Ländergruppen

Erdteil Ursprungsland Ländergruppe	November 2018		Januar - November 2018	
	Gewicht	Wert	Gewicht	Wert
	Tonnen	1000 Euro	Tonnen	1000 Euro
Noch: A s i e n				
Aserbaidshon	123	603	1 324	6 168
Bahrain	39	1 425	313	13 105
Bangladesch	867	18 662	12 234	271 884
Besetzte palästinensische Gebiete	—	—	6	52
Bhutan	0	10	0	17
Brunei Darussalam	0	0	0	2
China, Volksrepublik	59 096	1 107 328	689 281	10 437 327
Georgien	20	166	463	3 410
Hongkong	565	6 667	5 316	101 088
Indien	10 921	57 004	123 553	652 030
Indonesien	2 388	14 518	28 645	149 696
Irak	0	1	18	216
Iran (Islamische Republik)	148	1 126	1 522	26 359
Israel	1 708	23 153	22 546	264 596
Japan	16 336	476 027	196 430	4 592 034
Jemen	—	—	0	33
Jordanien	7	76	334	4 154
Kambodscha	201	2 336	2 178	54 884
Kasachstan	45	4 259	351	43 429
Katar	83	368	1 842	6 994
Kirgisische Republik	10	28	341	2 222
Korea, Demokratische Volksrepublik	0	0	1	11
Korea, Republik	14 623	265 566	167 469	2 695 179
Kuwait	51	80	426	959
Laos, Demokratische Volksrepublik	102	3 527	1 234	39 852
Libanon	16	220	242	2 810
Macau	0	4	2	179
Malaysia	3 083	77 367	38 097	862 421
Malediven	37	403	391	4 763
Mongolei	0	16	3	148
Myanmar	171	4 923	1 685	41 003
Nepal	28	297	199	3 369
Oman	1	26	141	762
Pakistan	610	4 431	8 091	69 547
Philippinen	651	30 192	8 938	359 501
Saudi-Arabien	3 601	3 660	28 478	97 517
Singapur	1 347	39 393	21 910	459 314
Sri Lanka	583	3 908	5 601	36 417
Syrien, Arabische Republik	3	22	51	434
Tadschikistan	—	—	1	4
Taiwan	3 993	59 975	39 035	673 597
Thailand	4 288	43 932	64 062	611 288
Timor-Leste	—	—	—	—
Turkmenistan	1	6	5	186
Usbekistan	3	43	70	538
Vereinigte Arabische Emirate	462	3 680	3 067	29 740
Vietnam	3 395	158 090	34 673	2 813 968
A s i e n zusammen	129 632	2 413 750	1 510 680	25 435 024
A u s t r a l i e n u n d O z e a n i e n				
davon				
Amerikanische Überseeinseln, kleinere	—	—	—	—
Amerikanisch-Samoa	—	—	—	—
Antarktis	—	—	—	—
Australien	3 015	57 694	21 101	487 195
Bouvetinsel	—	—	—	—

2. Einfuhr nach Erdteilen, Ursprungsländern und Ländergruppen

Erdteil Ursprungsland Ländergruppe	November 2018		Januar - November 2018	
	Gewicht	Wert	Gewicht	Wert
	Tonnen	1000 Euro	Tonnen	1000 Euro
Noch: Australien und Ozeanien				
Cookinseln	0	3	0	17
Fidschi	0	3	3	39
Französische Süd- und Antarktisgebiete	—	—	—	—
Französisch-Polynesien	0	0	0	34
Guam	—	—	—	—
Heard und McDonaldinseln	—	—	—	—
Kiribati	—	—	0	2
Kokosinseln (Keelinginseln)	—	—	—	—
Marshallinseln	—	—	—	—
Mikronesien, Föderierte Staaten von	—	—	—	—
Nauru	—	—	0	1
Neukaledonien	—	—	0	28
Neuseeland	255	2 184	1 375	18 444
Niue	0	7	0	37
Nördliche Marianen	—	—	—	—
Norfolkinsel	—	—	—	—
Palau	—	—	0	7
Papua-Neuguinea	—	—	0	16
Pitcairn	—	—	0	9
Salomonen	—	—	0	2
Samoa	—	—	—	—
Südgeorgien und die Südlichen Sandwichinseln	—	—	—	—
Tokelau	—	—	—	—
Tonga	—	—	—	—
Tuvalu	0	2	0	91
Vanuatu	—	—	0	7
Wallis und Futuna	—	—	—	—
Weihnachtsinsel	—	—	—	—
Australien und Ozeanien zusammen	3 270	59 894	22 479	505 928
Verschiedenes	12 987	15 170	134 991	114 162
Insgesamt	3 392 942	9 315 550	36 264 517	92 584 703
darunter				
EU-Länder	1 130 623	4 060 948	12 544 874	39 806 637
davon				
Eurozone	912 193	2 747 707	10 213 731	26 092 868
Nicht-Eurozone	218 431	1 313 240	2 331 143	13 713 769
EFTA-Länder	24 654	622 762	284 144	5 320 926
NAFTA-Länder	37 341	1 104 274	362 664	11 091 498
MERCOSUR-Länder	4 399	19 153	47 606	276 314
ASEAN-Länder	15 627	374 277	201 423	5 391 928
OECD-Länder	1 231 227	6 583 197	13 620 782	64 034 584
OPEC	6 223	10 752	64 345	196 577