

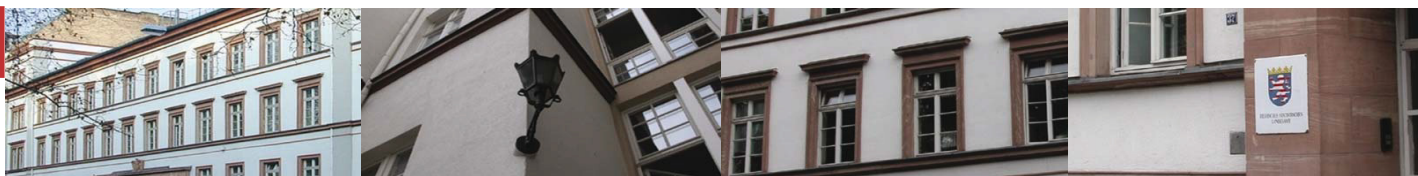

Statistische Berichte



Kennziffer: G III 1 - m 10/18

Dezember 2018

Die Ausfuhr Hessens im Oktober 2018

Vorläufige Ergebnisse

Hessisches Statistisches Landesamt, Wiesbaden

Impressum

Dienstgebäude: Rheinstraße 35/37, 65185 Wiesbaden

Briefadresse: 65175 Wiesbaden

Ihre Ansprechpartner für Fragen und Anregungen zu diesem Bericht

Herr Degele	0611 3802-554
Frau Salehian	0611 3802-448
E-Mail	handel@statistik.hessen.de
Telefax	0611 3802-498
Internet	https://www.statistik.hessen.de

Copyright

© Hessisches Statistisches Landesamt, Wiesbaden, 2018

Vervielfältigung und Verbreitung, auch auszugsweise, mit Quellenangabe gestattet.

Allgemeine Geschäftsbedingungen

Die Allgemeinen Geschäftsbedingungen sind unter

<https://www.statistik.hessen.de> "AGB"

abrufbar.

Zeichenerklärungen

- = genau Null (nichts vorhanden) bzw. keine Veränderung eingetreten
- 0 = Zahlenwert ungleich Null, Betrag jedoch kleiner als die Hälfte von 1 in der letzten besetzten Stelle
- . = Zahlenwert unbekannt oder geheim zu halten
- ... = Zahlenwert lag bei Redaktionsschluss noch nicht vor
- () = Aussagewert eingeschränkt, da der Zahlenwert statistisch unsicher ist
- / = keine Angabe, da Zahlenwert nicht sicher genug
- x = Tabellenfeld gesperrt, weil Aussage nicht sinnvoll
(oder bei Veränderungsdaten ist die Ausgangszahl kleiner als 100)
- D = Durchschnitt
- s = geschätzte Zahl
- p = vorläufige Zahl
- r = berichtigte Zahl

Aus Gründen der Übersichtlichkeit sind nur negative Veränderungsdaten und Salden mit einem Vorzeichen versehen. Positive Veränderungsdaten und Salden sind ohne Vorzeichen. Im Allgemeinen ist ohne Rücksicht auf die Endsumme auf- bzw. abgerundet worden. Das Ergebnis der Summierung der Einzelzahlen kann deshalb geringfügig von der Endsumme abweichen.

Inhalt

	Seite
Vorbemerkung	1
Ländergruppen	1
Tabellen	
1. Ausfuhr nach Warengruppen und Warenuntergruppen der Ernährungswirtschaft und der Gewerblichen Wirtschaft	2
2. Ausfuhr nach Erdteilen, Bestimmungsländern und Ländergruppen	7

Vorbemerkung

Das Konzept der Außenhandelsstatistik unterscheidet zwischen dem Ursprungs- und dem Bestimmungsland. Das bedeutet, dass der Warenwert dem Land zugeordnet wird, in dem eine Ware vollständig gewonnen oder hergestellt wurde oder ihre letzte wesentliche und wirtschaftlich gerechtfertigte Be- oder Verarbeitung erhalten hat. Bei der Ausfuhr wird der Warenwert dem Land zugeordnet, in dem die Waren ge- oder verbraucht bzw. be- oder verarbeitet werden sollen. Nur wenn das Ursprungs- oder Bestimmungsland nicht bekannt ist, wird der Warenwert dem Land zugeordnet, aus dem Ware versendet wurde bzw. in das die Ware verbracht werden soll. Aufgrund des Erhebungskonzeptes ist es darüber hinaus nicht möglich die Ein- und Ausfuhr miteinander zu verrechnen.

Ländergruppen

Zu den Ländergruppen werden nach dem Stand vom 1. 1. 2018 folgende Länder gezählt:

- EU-Länder: Belgien, Bulgarien, Dänemark, Estland, Finnland, Frankreich, Griechenland, Irland, Italien, Kroatien, Lettland, Litauen, Luxemburg, Malta, Niederlande, Österreich, Polen, Portugal, Rumänien, Schweden, Slowakei, Slowenien, Spanien, Tschechische Republik, Ungarn, Vereinigtes Königreich, Zypern
- Eurozone: Belgien, Estland, Finnland, Frankreich, Griechenland, Irland, Italien, Lettland, Litauen, Luxemburg, Malta, Niederlande, Österreich, Portugal, Slowakei, Slowenien, Spanien, Zypern
- Nicht-Eurozone: Bulgarien, Dänemark, Kroatien, Polen, Rumänien, Schweden, Tschechische Republik, Ungarn, Vereinigtes Königreich
- EFTA-Länder: Island, Liechtenstein, Norwegen, Schweiz
- NAFTA-Länder: Kanada, Mexiko, Vereinigte Staaten
- MERCOSUR-Länder: Argentinien, Brasilien, Paraguay, Uruguay
- ASEAN-Länder: Brunei Darussalam, Demokratische Volksrepublik Laos, Indonesien, Kambodscha, Malaysia, Myanmar, Philippinen, Singapur, Thailand, Vietnam
- OECD-Länder: Australien, Belgien, Chile, Dänemark, Estland, Finnland, Frankreich, Griechenland, Irland, Island, Israel, Italien, Japan, Kanada, Lettland, Luxemburg, Mexiko, Neuseeland, Niederlande, Norwegen, Österreich, Polen, Portugal, Republik Korea, Schweden, Schweiz, Slowakei, Slowenien, Spanien, Tschechische Republik, Türkei, Ungarn, Vereinigte Staaten, Vereinigtes Königreich
- OPEC-Länder: Algerien, Angola, Ecuador, Irak, Iran (Islamische Republik), Katar, Kuwait, Libyen, Nigeria, Saudi-Arabien, Venezuela, Vereinigte Arabische Emirate

**1. Ausfuhr nach Warengruppen und Warenuntergruppen
der Ernährungswirtschaft und der Gewerblichen Wirtschaft**

Nummer der Klassi- fikation	Warengruppe Warenuntergruppe	Oktober 2018		Januar - Oktober 2018	
		Gewicht	Wert	Gewicht	Wert
		Tonnen	1000 Euro	Tonnen	1000 Euro
101	Pferde	7	322	45	4 727
102	Rinder	51	210	759	2 576
103	Schweine	110	173	456	748
105	Schafe	—	—	16	87
107	Hausgeflügel	—	—	1 003	4 970
109	Lebende Tiere, a.n.g.	1	54	15	1 135
1	Lebende Tiere z u s a m m e n	168	758	2 292	14 242
201	Milch u. Milcherzeugnisse, ausgenommen Butter u. Käse	9 364	19 631	103 901	206 036
202	Butter u. andere Fettstoffe aus der Milch	6	41	103	578
203	Käse	2 576	8 801	23 870	76 459
204	Fleisch und Fleischwaren	769	3 424	10 701	40 348
206	Fische und Krebstiere, Weichtiere	129	1 828	2 330	22 589
208	Tierische Öle und Fette	4	743	432	20 325
209	Eier, Eiweiß und Eigelb	2	6	212	607
211	Fischmehl, Fleischmehl u. ähnliche Erzeugnisse	1 581	162	15 835	1 946
219	Nahrungsmittel tierischen Ursprungs, a.n.g.	3 835	1 015	32 058	7 746
2	Nahrungsmittel tierischen Ursprungs z u s a m m e n	18 266	35 651	189 442	376 632
301	Weizen	657	121	61 818	10 785
302	Roggen	52	11	512	93
303	Gerste	1 273	231	27 994	4 842
304	Hafer	76	14	715	135
305	Mais	2	6	48	86
308	Sorghum, Hirse u. sonst. Getreide, ausgenommen Reis	301	127	2 257	1 008
309	Reis und Reiserzeugnisse	55	120	978	1 930
310	Getreideerzeugnisse, ausgenommen Reiserzeugnisse	1 391	718	20 345	7 841
315	Backwaren u. andere Zubereitungen aus Getreide	10 481	57 255	125 430	639 757
316	Malz	1 404	555	10 929	4 237
320	Saat- u. Pflanzgut, ausgenommen Ölsaaten u. sonstige Samen	9	105	774	2 956
325	Hülsenfrüchte	33	68	620	637
335	Grün- und Raufutter	16	4	228	38
340	Kartoffeln und Kartoffelerzeugnisse	1 609	1 575	7 625	7 441
345	Gemüse und sonstige Küchengewächse, frisch	200	108	4 232	1 482
350	Frischobst, ausgenommen Südfrüchte	4	11	101	160
355	Südfrüchte	—	—	—	—
360	Schalen- und Trockenfrüchte	280	2 408	2 561	23 966
370	Gemüsezubereitungen u. Gemüsekonserven	505	1 658	7 003	14 454
372	Obstzubereitungen u. Obstkonserven	1 213	2 009	11 274	22 955
375	Obst- und Gemüsesäfte	915	2 299	6 206	20 263
377	Kakao und Kakaoyerzeugnisse	14 103	91 608	101 715	631 479
379	Gewürze	130	500	1 180	4 558
381	Zuckerrüben, Zucker u. Zuckererzeugnisse	997	3 254	33 922	41 263
383	Ölfrüchte	93	108	1 140	3 298
385	Pflanzliche Öle und Fette	499	858	5 874	8 768
389	Ölkuchen	0	0	390	115
393	Kleie, Abfallerzeugnisse zur Viehfütterung	24 561	4 957	119 170	31 050
395	Nahrungsmittel pflanzlichen Ursprungs, a.n.g.	21 262	49 082	199 765	436 055
396	Lebende Pflanzen und Erzeugnisse der Ziergärtnerei	1 306	737	10 113	8 642
3	Nahrungsmittel pflanzlichen Ursprungs z u s a m m e n	83 427	220 507	764 920	1 930 298

1. Ausfuhr nach Warengruppen und Warenuntergruppen der Ernährungswirtschaft und der Gewerblichen Wirtschaft

Nummer der Klassi- fikation	Warengruppe Warenuntergruppe	Oktober 2018		Januar - Oktober 2018	
		Gewicht	Wert	Gewicht	Wert
		Tonnen	1000 Euro	Tonnen	1000 Euro
401	Hopfen	1	7	6	84
402	Kaffee	301	3 056	2 488	25 501
403	Tee und Mate	54	279	1 027	4 146
411	Rohtabak und Tabakerzeugnisse	5	237	56	2 599
421	Bier	1 076	987	13 680	11 848
423	Branntwein	177	1 252	1 855	12 322
425	Wein	1 825	4 850	15 833	39 285
	4 Genussmittel z u s a m m e n	3 440	10 668	34 945	95 785
	1 - 4 Ernährungswirtschaft ¹⁾ z u s a m m e n	105 301	267 585	991 600	2 416 957
502	Chemiefasern, einschließlich Abfälle, Seidenraupenkokons	17	120	92	261
503	Wolle u. a. Tierhaare, roh oder bearbeitet	1	7	26	184
504	Baumwolle, roh oder bearbeitet, Reißbaumwolle	0	0	25	10
505	Flachs, Hanf, Jute, Hartfasern u. sonst. Spinnstoffe	0	2	4	19
506	Abfälle von Gespinnstwaren, Lumpen u. dgl.	4 030	1 799	35 375	16 245
507	Felle zu Pelzwerk, roh	0	2	10	1 370
508	Felle und Häute, roh, a.n.g.	239	170	1 104	1 268
511	Rundholz	15 609	1 878	143 110	18 415
513	Rohkautschuk	39	187	757	2 479
516	Steinkohle und Steinkohlenbriketts	—	—	3	5
517	Braunkohle u. Braunkohlenbriketts	—	—	—	—
518	Erdöl und Erdgas	—	—	—	—
519	Eisenerze	3	2	51	34
520	Eisen- u. manganhaltige Abbrände u. Schlacken	—	—	—	—
522	Kupfererze	—	—	—	—
523	Bleierze	—	—	—	—
524	Zinkerze	—	—	—	—
526	Nickelerze	—	—	—	—
528	Erze und Metallaschen, a.n.g.	37	67	331	435
529	Bauxit und Kryolith	—	—	123	71
530	Speisesalz und Industriesalz	26	72	475	924
532	Steine und Erden, a.n.g.	98 596	7 890	803 417	73 163
534	Rohstoffe für chemische Erzeugnisse, a.n.g.	15 135	3 288	132 507	28 748
537	Edelsteine, Schmucksteine und Perlen, roh	0	49	0	314
590	Rohstoffe, auch Abfälle, a.n.g.	9 840	2 308	107 245	31 255
	5 Rohstoffe z u s a m m e n	143 572	17 840	1 224 655	175 199
602	Rohseide u. Seidengarne, künstliche u. synthetische Fäden	2 976	14 489	28 414	139 323
603	Garne aus Chemiefasern	1	17	7	166
604	Garne aus Wolle oder anderen Tierhaaren	2	62	18	512
605	Garne aus Baumwolle	83	317	446	1 778
606	Garne aus Flachs, Hanf, Jute, Hartfasern u. dgl.	0	1	0	7
607	Schnittholz	31 118	11 520	310 355	112 981
608	Halbstoffe aus zellulosehaltigen Faserstoffen	286	240	2 834	2 224
609	Kautschuk, bearbeitet	1 001	5 062	8 520	45 641
611	Zement	9 262	971	73 368	7 884
612	Mineralische Baustoffe, a.n.g.	33 856	15 226	335 863	138 966
641	Roheisen	—	—	490	187
642	Abfälle und Schrott, aus Eisen oder Stahl	28 027	7 152	229 809	63 280

1) Nahrungs-, Genuss-, Futtermittel.

1. Ausfuhr nach Warengruppen und Warenuntergruppen der Ernährungswirtschaft und der Gewerblichen Wirtschaft

Nummer der Klassi- fikation	Warengruppe Warenuntergruppe	Oktober 2018		Januar - Oktober 2018	
		Gewicht	Wert	Gewicht	Wert
		Tonnen	1000 Euro	Tonnen	1000 Euro
643	Ferrolegerungen	581	893	699	1 349
644	Eisen o. Stahl in Rohformen, Halbzeug daraus	599	1 082	6 698	15 131
645	Aluminium und -legierungen, einschl. Abfälle u. Schrott	1 336	1 645	17 172	21 537
646	Kupfer und -legierungen, einschl. Abfälle	2 507	9 552	15 050	67 986
647	Nickel und -legierungen, einschl. Abfälle	96	1 378	1 551	19 603
648	Blei und -legierungen, einschl. Abfälle	—	—	17	23
649	Zinn und -legierungen, einschl. Abfälle	11	226	130	2 581
650	Zink und -legierungen, einschl. Abfälle	170	397	1 866	4 955
656	Radioaktive Elemente u. radioaktive Isotope	x	217	397	3 762
659	Unedle Metalle, a.n.g.	4	191	210	5 450
661	Fettsäuren, Paraffin, Vaseline und Wachse	1 871	3 407	19 081	34 756
665	Koks u. Schmelzkoks, aus Stein- oder Braunkohle	—	—	—	—
667	Rückstände der Erdöl- und Steinkohlenteerdestillation	85	104	66 877	19 501
669	Mineralölerzeugnisse	47 726	34 038	582 575	374 550
671	Teer und Teerdestillationserzeugnisse	152	121	5 485	3 906
673	Düngemittel	61 385	18 448	726 059	210 976
679	Chemische Halbwaren, a.n.g.	49 244	45 776	409 241	396 864
683	Gold für gewerbliche Zwecke	3	103 113	11	394 768
690	Halbwaren, a.n.g.	2 140	157 258	28 132	1 420 608
	6 Halbwaren z u s a m m e n	274 521	432 903	2 871 378	3 511 252
	Gewebe, Gewirke und Gestricke				
701	aus Seide	66	1 210	710	13 129
702	aus Chemiefasern	688	9 457	11 547	101 972
703	aus Wolle	0	8	3	130
704	aus Baumwolle	79	816	588	6 519
705	aus Flachs und Hanf	2	177	20	1 644
706	Leder	4	174	55	1 705
707	Pelzfelle, gegerbt oder zugerichtet	0	28	8	1 937
708	Papier und Pappe	45 172	24 996	414 048	230 500
709	Sperrholz, Span- u. Faserplatten, Furnierblätter	1 505	2 417	16 260	23 718
711	Glas	77	2 430	1 388	28 815
732	Kunststoffe	55 560	139 449	583 188	1 482 024
734	Farben, Lacke und Kitte	18 823	90 259	182 182	936 280
736	Dextrine, Gelatine und Leime	1 151	6 988	11 838	69 338
738	Sprengstoffe, Schießbedarf und Zündwaren	11	761	430	8 793
740	Pharmazeutische Grundstoffe	1 902	34 768	21 977	437 081
749	Chemische Vorerzeugnisse, a.n.g.	66 168	302 777	639 484	2 691 293
751	Rohre aus Eisen oder Stahl	3 542	9 062	34 208	89 433
753	Stäbe und Profile aus Eisen oder Stahl	5 905	11 711	58 996	108 536
755	Blech aus Eisen oder Stahl	12 525	29 725	129 419	277 062
757	Draht aus Eisen oder Stahl	590	1 428	10 752	18 426
759	Eisenbahnoberbaumaterial	146	384	2 005	6 197
771	Halbzeuge aus Kupfer und Kupferlegierungen	1 711	16 566	17 093	163 375
772	Halbzeuge aus Aluminium	770	4 985	8 933	50 905
779	Halbzeuge aus unedlen Metallen, a.n.g.	449	7 490	4 128	69 384
781	Halbzeuge aus Edelmetallen	39	37 761	370	354 539
790	Vorerzeugnisse, a.n.g.	1	52	23	926
	7 Vorerzeugnisse z u s a m m e n	216 886	735 880	2 149 654	7 173 658

1. Ausfuhr nach Warengruppen und Warenuntergruppen der Ernährungswirtschaft und der Gewerblichen Wirtschaft

Nummer der Klassi- fikation	Warengruppe Warenuntergruppe	Oktober 2018		Januar - Oktober 2018	
		Gewicht	Wert	Gewicht	Wert
		Tonnen	1000 Euro	Tonnen	1000 Euro
	Bekleidung aus Gewirken oder Gestricken				
801	aus Seide oder Chemiefasern	19	714	201	6 916
802	aus Wolle oder Tierhaaren	1	93	8	602
803	aus Baumwolle	17	580	167	6 110
804	Bekleidung aus Seide oder Chemiefasern, ausgenommen aus Gewirken oder Gestricken	12	867	163	7 368
805	Bekleidung aus Wolle oder Tierhaaren, ausgenommen aus Gewirken oder Gestricken	1	133	11	1 202
806	Bekleidung aus Baumwolle, ausgenommen aus Gewirken oder Gestricken	28	1 939	139	12 352
807	Bekleidung aus Flachs, Hanf und dgl.	4	258	39	2 279
808	Kopfbedeckungen	12	903	95	7 216
809	Textilerzeugnisse, a.n.g.	1 785	18 065	17 761	176 398
810	Pelzwaren	1	851	20	9 186
811	Schuhe	253	5 688	1 416	35 762
812	Lederwaren u. Lederbekleidung (ausgenommen Schuhe)	167	4 791	1 256	39 571
813	Papierwaren	28 570	63 855	267 076	594 176
814	Druckerzeugnisse	1 460	12 675	16 850	128 119
815	Holzwaren (ohne Möbel)	6 970	4 013	69 978	40 666
816	Kautschukwaren	20 675	131 206	190 683	1 259 227
817	Waren aus Stein	277	4 176	2 552	39 051
818	Keramische Erzeugnisse, ohne Baukeramik	3 427	10 431	34 716	108 229
819	Glaswaren	982	8 665	4 150	74 447
820	Werkzeuge, Schneidwaren u. Essbestecke aus unedlen Metallen	1 095	37 242	10 137	347 472
823	Waren aus Kupfer und Kupferlegierungen	111	1 616	934	16 805
829	Eisen-, Blech- u. Metallwaren, a.n.g.	33 692	189 237	308 353	1 791 647
831	Waren aus Wachs oder Fetten	1 111	3 744	13 253	43 847
832	Waren aus Kunststoffen	21 162	158 434	228 519	1 620 986
833	Fotochemische Erzeugnisse	865	10 437	9 043	110 446
834	Pharmazeutische Erzeugnisse	23 166	617 416	223 084	6 309 615
835	Duftstoffe und Körperpflegemittel	9 948	118 755	88 067	942 350
839	Chemische Enderzeugnisse, a.n.g.	47 727	204 431	474 083	2 174 798
841	Kraftmaschinen (ohne Motoren für Ackerschlepper, Luft- u. Straßenfahrzeuge)	1 495	26 475	14 273	230 182
842	Pumpen und Kompressoren	929	42 555	8 040	379 484
843	Armaturen	1 176	45 103	11 906	421 607
844	Lager, Getriebe, Zahnräder u. Antriebselemente	3 375	59 274	32 040	564 409
845	Hebezeuge und Fördermittel	1 973	18 326	21 522	233 533
846	Landwirtschaftliche Maschinen (einschl. Ackerschlepper)	769	4 015	6 886	42 988
847	Maschinen für das Textil-, Bekleidungs- u. Ledergewerbe	1 032	18 861	14 081	276 979
848	Maschinen f. d. Ernährungsgewerbe u. d. Tabakverarb.	272	16 110	4 326	178 820
849	Bergwerks-, Bau- und Baustoffmaschinen	2 254	19 452	19 967	171 128
850	Guss- und Walzwerkstechnik	1	46	132	1 344
851	Maschinen für die Be- und Verarbeitung von Kautschuk	437	20 195	3 350	157 275
852	Werkzeugmaschinen	2 172	82 771	26 181	958 256
853	Büromaschinen u. autom. Datenverarbeitungsmaschinen	313	29 037	3 934	384 935
854	Maschinen für das Papier- und Druckgewerbe	869	20 569	8 207	194 351
859	Maschinen, a.n.g.	7 871	208 128	75 767	2 006 820
860	Sportgeräte	388	3 148	2 201	27 224

1. Ausfuhr nach Warengruppen und Warenuntergruppen der Ernährungswirtschaft und der Gewerblichen Wirtschaft

Nummer der Klassi- fikation	Warengruppe Warenuntergruppe	Oktober 2018		Januar - Oktober 2018	
		Gewicht	Wert	Gewicht	Wert
		Tonnen	1000 Euro	Tonnen	1000 Euro
861	Geräte zur Elektrizitätserzeugung u. -verteilung	12 002	274 536	125 022	2 811 463
862	Elektrische Lampen und Leuchten	187	13 327	1 734	128 950
863	Nachrichtentechnische Geräte u. Einrichtungen	778	54 037	6 031	489 253
864	Rundfunk- u. Fernsehgeräte, phono- u. videotechn. Geräte	286	20 543	2 812	171 839
865	Elektronische Bauelemente	591	186 608	4 984	1 495 693
869	Elektrotechnische Erzeugnisse, a.n.g.	1 729	67 636	15 073	595 198
871	Medizinische Geräte u. orthopädische Vorrichtungen	1 767	123 566	17 231	1 296 159
872	Mess-, steuerungs- u. regelungstechnische Erzeugnisse	1 970	222 916	19 676	2 145 568
873	Optische und fotografische Geräte	64	53 754	679	467 138
874	Uhren	3	1 193	36	10 356
875	Möbel	15 029	47 925	150 341	486 686
876	Musikinstrumente	23	3 206	191	28 293
877	Spielwaren	190	4 118	2 052	195 679
878	Schmuckwaren, Gold- u. Silberschmiedewaren	4	24 394	73	326 792
881	Schienenfahrzeuge	458	15 119	6 698	234 157
882	Wasserfahrzeuge	1	2	265	10 852
883	Luftfahrzeuge	75	45 281	1 910	843 110
884	Fahrgestelle, Karosserien, Motoren, Teile u. Zubehör	46 606	251 633	434 842	2 470 041
885	Personenkraftwagen und Wohnmobile	18 348	166 719	227 145	2 135 243
886	Busse	279	2 173	2 203	14 843
887	Lastkraftwagen und Spezialfahrzeuge	1 220	4 205	13 679	57 020
888	Fahrräder	229	2 326	2 150	22 693
889	Fahrzeuge, a.n.g.	1 038	10 238	10 584	125 395
891	Vollständige Fabrikationsanlagen	26	1 250	1 165	50 812
896	Enderzeugnisse, a.n.g.	3 257	64 732	31 204	694 070
8	Enderzeugnisse z u s a m m e n	335 027	3 886 718	3 293 351	39 443 481
7 - 8	Fertigwaren z u s a m m e n	551 913	4 622 598	5 443 004	46 617 139
	davon				
	Chemische und pharmazeutische Erzeugnisse	226 431	1 529 786	2 246 629	15 205 865
	Maschinen	24 940	610 917	250 613	6 202 113
	Fahrzeuge, Fahrzeugteile und -zubehör	68 254	497 696	699 476	5 913 353
	Eisen- und Metallwaren	60 575	347 206	585 330	3 293 781
	Elektrotechnische Erzeugnisse	15 572	616 687	155 656	5 692 395
	Feinmechanische und optische Erzeugnisse	3 805	401 429	37 623	3 919 220
	Textilien und Pelzwaren	2 716	36 099	31 480	354 959
	Papier und Papierwaren, Druckerzeugnisse	75 202	101 526	697 974	952 795
	Kautschukwaren	20 675	131 206	190 683	1 259 227
	Schuhe, Lederwaren, Leder	424	10 654	2 727	77 037
	Waren aus Kunststoffen	21 162	158 434	228 519	1 620 986
	Stein-, Glaswaren, keramische Erz. (oh. Baukeramik)	4 764	25 701	42 807	250 541
	Holz und Holzwaren, Möbel	23 505	54 356	236 579	551 070
	Sportgeräte, Musikinstrumente, Spielwaren	601	10 473	4 444	251 195
	Schmuckwaren, Gold- und Silberschmiedewaren	4	24 394	73	326 792
	Vollständige Fabrikationsanlagen	26	1 250	1 165	50 812
	Sonstige Fertigwaren	3 258	64 784	31 227	694 996
5 - 8	Gewerbliche Wirtschaft z u s a m m e n	970 006	5 073 341	9 539 037	50 303 590
9	Sonstige Waren	43 836	218 762	258 277	1 296 692
	I n s g e s a m t	1 119 144	5 559 689	10 788 913	54 017 240

2. Ausfuhr nach Erdteilen, Bestimmungsländern und Ländergruppen

Erdteil Bestimmungsland Ländergruppe	Oktober 2018		Januar - Oktober 2018	
	Gewicht	Wert	Gewicht	Wert
	Tonnen	1000 Euro	Tonnen	1000 Euro
E u r o p a				
davon				
Albanien	117	548	1 129	5 118
Andorra	7	149	36	800
Belarus	791	9 103	6 084	86 702
Belgien	84 167	189 214	985 864	1 926 296
Bosnien und Herzegowina	955	3 677	11 162	33 088
Bulgarien	2 692	23 855	26 212	205 564
Dänemark	14 598	55 177	132 315	542 244
Estland	1 338	7 821	12 220	87 336
Färöer	7	62	46	652
Finnland	6 299	35 784	69 572	355 757
Frankreich	143 619	405 591	1 320 558	4 152 224
Gibraltar	0	3	11	169
Griechenland	3 154	18 678	32 650	189 282
Heiliger Stuhl (Vatikanstadt)	0	1	0	37
Irland	5 242	27 367	44 433	289 336
Island	148	1 184	1 328	8 895
Italien	112 792	263 173	930 704	2 684 357
Kosovo	94	526	1 082	5 631
Kroatien	2 470	11 262	35 919	122 825
Lettland	1 202	6 422	14 145	64 567
Liechtenstein	108	806	906	12 035
Litauen	2 337	11 104	20 338	102 760
Luxemburg	24 557	27 955	250 316	289 612
Malta	369	1 686	3 065	15 217
Mazedonien, Ehem. jugoslaw. Republik	164	1 574	1 495	14 100
Moldau, Republik	117	1 312	1 609	9 054
Montenegro	78	1 326	546	6 748
Niederlande	130 118	409 462	1 210 002	3 610 868
Norwegen	3 305	20 103	34 879	191 729
Österreich	64 530	278 079	615 580	2 473 248
Polen	84 285	260 385	807 147	2 550 982
Portugal	7 030	36 926	52 493	390 907
Rumänien	22 482	67 012	188 345	620 358
Russische Föderation	11 898	102 612	116 280	1 001 875
San Marino	6	269	66	1 173
Schweden	25 140	120 180	216 464	1 091 925
Schweiz	59 324	176 367	629 697	1 748 346
Serbien	1 934	11 919	19 198	126 213
Slowakei	9 259	64 960	90 753	606 233
Slowenien	6 231	22 190	61 769	219 138
Spanien	27 075	205 785	274 271	2 042 804
Tschechische Republik	39 887	186 471	361 113	1 675 185
Türkei	9 393	57 612	118 230	709 809
Ukraine	3 025	14 725	25 889	144 286
Ungarn	16 081	98 389	171 985	1 114 366
Vereinigtes Königreich	44 853	377 217	455 597	3 628 896
Zypern	166	2 333	2 136	23 263
E u r o p a zusammen	973 445	3 618 356	9 355 635	35 182 011
A f r i k a				
davon				
Ägypten	3 227	23 004	28 093	186 042
Algerien	639	14 271	8 300	247 776
Angola	46	474	443	4 661
Äquatorialguinea	0	0	1	33

2. Ausfuhr nach Erdteilen, Bestimmungsländern und Ländergruppen

Erdteil Bestimmungsland Ländergruppe	Oktober 2018		Januar - Oktober 2018	
	Gewicht	Wert	Gewicht	Wert
	Tonnen	1000 Euro	Tonnen	1000 Euro
Noch: A f r i k a				
Äthiopien	14	904	472	7 254
Benin	47	147	547	1 333
Botsuana	0	20	6	397
Britisches Territorium im Indischen Ozean	—	—	—	—
Burkina Faso	23	172	95	870
Burundi	0	0	1	182
Ceuta	20	5	137	89
Côte d'Ivoire	61	318	1 012	5 067
Dschibuti	0	2	100	334
Eritrea	—	—	29	91
Gabun	68	307	653	1 570
Gambia	6	14	62	235
Ghana	161	431	1 130	4 970
Guinea	19	159	550	2 358
Guinea-Bissau	3	2	14	50
Kamerun	19	236	383	4 159
Kap Verde	8	33	23	160
Kenia	44	370	972	9 145
Komoren	—	—	0	1
Kongo, Demokratische Republik	9	67	256	1 226
Kongo, Republik	2	35	235	418
Lesotho	—	—	0	9
Liberia	13	23	131	690
Libyen	149	292	10 035	16 065
Madagaskar	10	186	169	1 799
Malawi	4	19	28	934
Mali	3	71	8 571	3 763
Marokko	828	5 957	9 820	65 904
Mauretanien	26	41	152	359
Mauritius	26	315	171	2 629
Melilla	230	104	1 223	506
Mosambik	9	112	26	1 010
Namibia	417	431	1 897	2 570
Niger	8	227	294	529
Nigeria	289	2 937	4 037	29 457
Ruanda	2	121	31	1 809
Sambia	135	492	175	1 208
São Tomé und Príncipe	—	—	—	—
Senegal	69	135	1 130	3 536
Seychellen	0	9	56	962
Sierra Leone	18	18	48	96
Simbabwe	4	368	33	2 747
Somalia	0	0	37	496
St. Helena, Ascension und Tristan da Cunha	—	—	—	—
Südafrika	3 468	55 739	26 398	528 960
Sudan	38	202	237	2 844
Südsudan	1	20	3	47
Swasiland	1	26	54	260
Tansania, Vereinigte Republik	16	378	780	5 794
Togo	79	80	873	3 741
Tschad	2	36	19	218
Tunesien	430	4 562	3 716	41 775
Uganda	122	482	1 278	7 211
Westsahara	—	—	—	—
Zentralafrikanische Republik	0	36	5	793
A f r i k a zusammen	10 814	114 392	114 944	1 207 139

2. Ausfuhr nach Erdteilen, Bestimmungsländern und Ländergruppen

Erdteil Bestimmungsland Ländergruppe	Oktober 2018		Januar - Oktober 2018	
	Gewicht	Wert	Gewicht	Wert
	Tonnen	1000 Euro	Tonnen	1000 Euro
A m e r i k a				
davon				
Amerikanische Jungferninseln	—	—	0	4
Anguilla	—	—	—	—
Antigua und Barbuda	—	—	1	8
Argentinien	1 036	13 749	15 259	147 244
Aruba	0	4	2	81
Bahamas	11	86	68	295
Barbados	25	85	114	1 331
Belize	—	—	0	2
Bermuda	x	0	1	25
Bolivien	126	598	761	5 461
Bonaire, St. Eustatius und Saba	—	—	1	3
Brasilien	4 321	43 561	48 617	482 204
Britische Jungferninseln	27	20	168	103
Chile	1 245	8 076	13 608	87 142
Costa Rica	108	1 170	1 393	11 099
Curaçao	16	28	196	459
Dominica	—	—	1	3
Dominikanische Republik	85	676	2 034	8 959
Ecuador	1 278	1 887	9 907	18 915
El Salvador	71	368	783	3 402
Falklandinseln	—	—	—	—
Grenada	0	2	2	10
Grönland	0	2	2	49
Guatemala	130	1 931	1 430	12 229
Guyana	123	57	816	823
Haiti	0	1	34	836
Honduras	55	404	833	3 764
Jamaika	52	108	430	1 277
Kaimaninseln	18	553	22	656
Kanada	3 126	55 115	35 027	472 925
Kolumbien	881	11 537	9 573	86 094
Kuba	18	379	3 234	8 985
Mexiko	4 501	56 920	50 469	526 647
Montserrat	—	—	0	7
Nicaragua	0	50	332	1 299
Panama	26	3 007	706	23 509
Paraguay	67	635	634	6 543
Peru	607	3 933	5 821	29 830
St. Barthélemy	—	—	—	—
St. Kitts und Nevis	—	—	2	5
St. Lucia	0	14	13	150
St. Martin (niederländischer Teil)	0	3	2	89
St. Pierre und Miquelon	2	13	2	21
St. Vincent und die Grenadinen	—	—	1	7
Suriname	40	93	337	580
Trinidad und Tobago	81	234	1 574	2 717
Turks- und Caicosinseln	—	—	1	110
Uruguay	60	3 873	1 066	38 612
Venezuela	40	264	572	4 322
Vereinigte Staaten	27 029	686 879	274 612	6 422 756
A m e r i k a zusammen	45 207	896 317	480 458	8 411 589
A s i e n				
davon				
Afghanistan	87	135	641	1 776
Armenien	96	488	549	4 158

2. Ausfuhr nach Erdteilen, Bestimmungsländern und Ländergruppen

Erdteil Bestimmungsland Ländergruppe	Oktober 2018		Januar - Oktober 2018	
	Gewicht	Wert	Gewicht	Wert
	Tonnen	1000 Euro	Tonnen	1000 Euro
Noch: A s i e n				
Aserbaidshon	108	880	998	9 889
Bahrain	160	3 062	3 083	14 707
Bangladesch	206	3 360	3 405	38 726
Besetzte palästinensische Gebiete	17	94	2 415	9 408
Bhutan	0	37	1	143
Brunei Darussalam	5	157	59	1 398
China, Volksrepublik	36 839	343 996	299 701	3 140 015
Georgien	1 081	2 091	7 384	14 957
Hongkong	1 734	26 939	28 319	311 971
Indien	9 208	48 109	75 117	486 232
Indonesien	1 216	11 366	16 211	122 408
Irak	517	2 690	5 728	45 878
Iran (Islamische Republik)	1 286	27 337	9 368	219 523
Israel	1 531	14 550	19 293	191 177
Japan	4 760	88 900	40 719	841 028
Jemen	2	53	729	1 360
Jordanien	1 538	3 439	4 499	32 138
Kambodscha	1 205	416	5 616	5 881
Kasachstan	847	5 100	6 365	50 189
Katar	399	14 371	4 599	98 491
Kirgisische Republik	62	234	789	2 632
Korea, Demokratische Volksrepublik	—	—	11	72
Korea, Republik	4 766	85 492	38 479	789 691
Kuwait	513	4 295	8 860	36 989
Laos, Demokratische Volksrepublik	8	547	36	1 208
Libanon	974	4 777	5 258	35 845
Macau	1	8	94	1 579
Malaysia	1 250	17 530	13 677	165 846
Malediven	61	325	456	4 606
Mongolei	33	339	379	4 816
Myanmar	24	89	379	3 790
Nepal	4	52	56	1 043
Oman	509	4 158	4 418	41 977
Pakistan	1 488	4 190	17 510	62 792
Philippinen	455	7 647	5 667	70 971
Saudi-Arabien	1 882	22 268	25 875	315 989
Singapur	1 339	29 187	17 824	311 111
Sri Lanka	74	1 142	731	10 054
Syrien, Arabische Republik	29	303	736	4 314
Tadschikistan	37	158	423	964
Taiwan	2 429	49 723	22 216	444 552
Thailand	1 726	22 357	19 927	167 444
Timor-Leste	—	—	—	—
Turkmenistan	213	756	1 593	13 671
Usbekistan	172	2 019	2 252	24 871
Vereinigte Arabische Emirate	2 332	20 880	21 673	230 050
Vietnam	1 730	15 842	25 450	190 428
Asien zusammen	84 952	891 887	769 569	8 578 755
Australien und Ozeanien				
davon				
Amerikanische Überseeinseln, kleinere	—	—	—	—
Amerikanisch-Samoa	—	—	—	—
Antarktis	—	—	—	—
Australien	3 453	32 559	44 931	536 842
Bouvetinsel	—	—	—	—

2. Ausfuhr nach Erdteilen, Bestimmungsländern und Ländergruppen

Erdteil Bestimmungsland Ländergruppe	Oktober 2018		Januar - Oktober 2018	
	Gewicht	Wert	Gewicht	Wert
	Tonnen	1000 Euro	Tonnen	1000 Euro
Noch: Australien und Ozeanien				
Cookinseln	—	—	—	—
Fidschi	2	13	14	125
Französische Süd- und Antarktisgebiete	0	4	2	53
Französisch-Polynesien	0	9	15	495
Guam	0	0	0	29
Heard und McDonaldinseln	—	—	—	—
Kiribati	—	—	—	—
Kokosinseln (Keelinginseln)	—	—	—	—
Marshallinseln	0	1	0	4
Mikronesien, Föderierte Staaten von	0	6	0	6
Nauru	—	—	—	—
Neukaledonien	11	59	100	848
Neuseeland	458	4 595	8 922	79 479
Niue	—	—	—	—
Nördliche Marianen	—	—	0	1
Norfolkinsel	—	—	—	—
Palau	0	3	0	13
Papua-Neuguinea	4	53	11	529
Pitcairn	—	—	—	—
Salomonen	—	—	—	—
Samoa	—	—	3	15
Südgeorgien und die Südlichen Sandwichinseln	—	—	—	—
Tokelau	—	—	—	—
Tonga	—	—	—	—
Tuvalu	—	—	—	—
Vanuatu	0	4	0	4
Wallis und Futuna	—	—	—	—
Weihnachtsinsel	—	—	—	—
Australien und Ozeanien zusammen	3 929	37 306	53 998	618 443
Verschiedenes	796	1 431	14 308	19 303
Insgesamt	1 119 144	5 559 689	10 788 913	54 017 240
darunter				
EU-Länder	881 975	3 214 478	8 385 962	31 075 549
davon				
Eurozone	629 486	2 014 529	5 990 867	19 523 205
Nicht-Eurozone	252 489	1 199 949	2 395 095	11 552 344
EFTA-Länder	62 885	198 459	666 811	1 961 004
NAFTA-Länder	34 657	798 914	360 109	7 422 328
MERCOSUR-Länder	5 484	61 818	65 575	674 603
ASEAN-Länder	8 959	105 136	104 846	1 040 483
OECD-Länder	974 499	4 385 577	9 420 143	42 592 031
OPEC	9 437	112 273	110 051	1 269 719