

Hessisches Statistisches Landesamt

HESSEN



STATISTIK HESSEN

Statistische Berichte

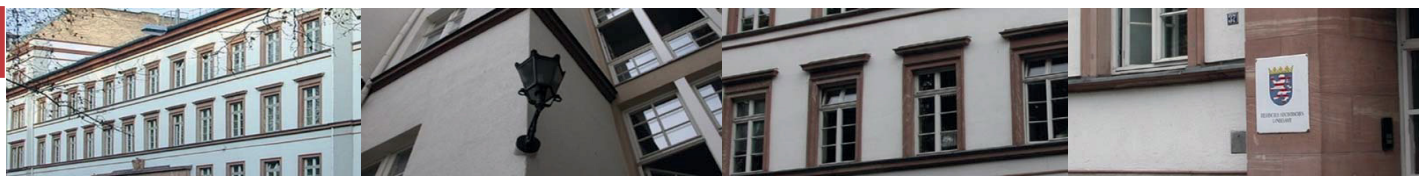

Kennziffer: L IV 1 – j/16

März 2018

Umsatzsteuerstatistik 2016

Hessisches Statistisches Landesamt, Wiesbaden

Impressum

Dienstgebäude: Rheinstraße 35/37, 65185 Wiesbaden

Briefadresse: 65175 Wiesbaden

Ihre Ansprechpartner für Fragen und Anregungen zu diesem Bericht

Herr Dr. Buck 0611 3802-627

Herr Kull 0611 3802-618

E-Mail steuerstatistiken@statistik.hessen.de

Telefax 0611 3802-692

Internet <https://statistik.hessen.de>

Copyright

© Hessisches Statistisches Landesamt, Wiesbaden, 2018

Vervielfältigung und Verbreitung, auch auszugsweise, mit Quellenangabe gestattet.

Allgemeine Geschäftsbedingungen

Die Allgemeinen Geschäftsbedingungen sind unter

<https://statistik.hessen.de> "AGB"

abrufbar.

Zeichenerklärungen

- = genau Null (nichts vorhanden) bzw. keine Veränderung eingetreten
- 0 = Zahlenwert ungleich Null, Betrag jedoch kleiner als die Hälfte von 1 in der letzten besetzten Stelle
- . = Zahlenwert unbekannt oder geheim zu halten
- ... = Zahlenwert lag bei Redaktionsschluss noch nicht vor
- () = Aussagewert eingeschränkt, da der Zahlenwert statistisch unsicher ist
- / = keine Angabe, da Zahlenwert nicht sicher genug
- x = Tabellenfeld gesperrt, weil Aussage nicht sinnvoll
(oder bei Veränderungsdaten ist die Ausgangszahl kleiner als 100)
- D = Durchschnitt
- s = geschätzte Zahl
- p = vorläufige Zahl
- r = berichtigte Zahl

Aus Gründen der Übersichtlichkeit sind nur negative Veränderungsdaten und Salden mit einem Vorzeichen versehen. Positive Veränderungsdaten und Salden sind ohne Vorzeichen. Im Allgemeinen ist ohne Rücksicht auf die Endsumme auf- bzw. abgerundet worden. Das Ergebnis der Summierung der Einzelzahlen kann deshalb geringfügig von der Endsumme abweichen.

Inhalt

Abkürzungen	2
Vorwort	3
Grundlagen und Methoden	4
1. Rechtsgrundlagen	4
2. Erläuterung der Begriffe	4
3. Erhebungsverfahren und Aufbereitungsmethoden	8
Tabellenteil	11
1. Gesamtübersicht 2016	12
2. Umsatzsteuerpflichtige, steuerbarer Umsatz, Umsatzsteuer vor Abzug der Vorsteuer und Umsatzsteuer-Vorauszahlung 2016 nach wirtschaftlicher Gliederung	13
3. Umsatzsteuerpflichtige und deren Lieferungen und Leistungen 2016 nach ausgewählten Wirtschaftsbereichen und Rechtsformen der Unternehmen	48
4. Umsatzsteuerpflichtige und deren Lieferungen und Leistungen 2016 nach ausgewählten Wirtschaftsbereichen und Größenklassen	56
5. Umsatzsteuerpflichtige und deren Lieferungen und Leistungen 2016 nach der Besteuerung der Umsätze und Wirtschaftszweigen	72
6. Umsatzsteuerpflichtige und steuerbarer Umsatz 2016 in den kreisfreien Städten, Landkreisen und Regierungsbezirken nach wirtschaftlicher Gliederung	74
Abbildungen	649
Umsatzsteuerpflichtige und deren Umsätze aus Lieferungen und Leistungen in Mill. Euro 2016 nach Wirtschaftsabschnitten	650
Anhang	651
Erhebungsbogen (Umsatzsteuer-Voranmeldung 2016)	652
Aufteilung des steuerbaren Umsatzes	654
Aufteilung der Umsatzsteuer	655
Auszug aus dem Gesetz über Steuerstatistiken (StStatG)	656
Klassifikation der Wirtschaftszweige für Steuerstatistiken (WZ2008)	658

Abkürzungen

Abs.	=	Absatz
AG	=	Aktiengesellschaft
a. n. g.	=	anderweitig nicht genannt
ber.	=	berichtigt
BAnz.	=	Bundesanzeiger
BGBI.	=	Bundesgesetzblatt
BStBl.	=	Bundessteuerblatt
EU	=	Europäische Union
GmbH	=	Gesellschaft mit beschränkter Haftung
i. d. F.	=	in der Fassung
i. S. d.	=	im Sinne des
KGaA	=	Kommanditgesellschaft auf Aktien
o. a. S.	=	ohne ausgeprägten Schwerpunkt
u. a.	=	unter anderem
u. Ä.	=	und Ähnliches
UStG	=	Umsatzsteuergesetz
USt-IdNr.	=	Umsatzsteuer-Identifikationsnummer
WZ	=	Wirtschaftszweigsystematik

Vorwort

Der vorliegende Beitrag enthält die Ergebnisse der Umsatzsteuerstatistik 2016 für das Land Hessen. Es wird darin ein Überblick über die Höhe, Struktur und Besteuerung des steuerlich erfassten Umsatzes gegeben. Die Daten werden für das Land Hessen insgesamt sowie in regionaler Untergliederung angeboten. Anhand der nach Wirtschaftszweigen, Rechtsformen und Größenklassen strukturierten Umsätze lassen sich wirtschaftlich relevante Aussagen machen und weitergehende Analysen durchführen. Deshalb kann die Umsatzsteuerstatistik auch als Wirtschaftsstatistik angesehen werden und wird vom überwiegenden Teil der Konsumenten auch als solche genutzt. Sie deckt als einzige statistische Quelle den gesamten Dienstleistungsbereich ab.

Die Ergebnisse der Umsatzsteuerstatistik lassen sich auf Grund der methodischen Unterschiede in der Abgrenzung der Erhebungsbereiche und -einheiten sowie im Umsatzbegriff den Angaben anderer Bereichsstatistiken nur bedingt gegenüberstellen.

Grundlagen und Methoden

1. Rechtsgrundlagen

Die Durchführung der Umsatzsteuerstatistik 2016 erfolgte nach dem Gesetz über die Steuerstatistiken vom 11. Oktober 1995 (BGBl. I S. 1250, 1409), in Verbindung mit dem Bundesstatistikgesetz vom 22. Januar 1987 (BGBl. I S. 462, 565), unter Berücksichtigung späterer Änderungen.

2. Erläuterung der Begriffe

Steuerpflichtige (Unternehmer, Unternehmen)

Umsatzsteuerpflichtig ist der Unternehmer. Als Unternehmer gilt nach § 2 Abs. 1 UStG, wer eine gewerbliche oder berufliche Tätigkeit selbstständig ausübt. Das Unternehmen umfasst die gesamte gewerbliche oder berufliche Tätigkeit des Unternehmers.

Die juristischen Personen des öffentlichen Rechts sind nur im Rahmen ihrer Betriebe gewerblicher Art und ihrer land- oder forstwirtschaftlichen Betriebe gewerblich oder beruflich tätig (§ 2 Abs. 3 UStG). Als gewerbliche oder berufliche Tätigkeit gelten außerdem gemäß § 2 Abs. 3 UStG bestimmte, gesondert angeführte Aktivitäten.

Steuerbarer Umsatz

Der Umsatzsteuer unterliegen nach § 1 UStG:

- die Lieferungen und sonstigen Leistungen, die ein Unternehmer im Inland gegen Entgelt im Rahmen seines Unternehmens ausführt;
- die Einfuhr von Gegenständen im Inland oder in den österreichischen Gebieten Jungholz und Mittelberg (Einfuhrumsatzsteuer)¹⁾
- der innergemeinschaftliche Erwerb im Inland gegen Entgelt.

Lieferungen und Leistungen

Die Hauptumsatzarten im Umsatzsteuerrecht fallen unter die "Lieferungen und sonstigen Leistungen" (§ 1 Abs. 1 UStG). Dabei ist ein Umsatz nur steuerbar, wenn die folgenden fünf Tatbestandsmerkmale erfüllt sind:

- Lieferung oder sonstige Leistung
- gegen Entgelt
- durch einen Unternehmer
- im Rahmen seines Unternehmens
- im Inland.

Lieferungen eines Unternehmers liegen vor, wenn er dem Abnehmer die Verfügungsmacht über einen Gegenstand verschafft (§ 3 Abs. 1 UStG). Als sonstige Leistungen gelten die Leistungen, die keine Lieferungen, d. h. keine Gegenstände sondern wirtschaftlich relevante Werte sind (§ 3 Abs. 9 UStG). Vor allem sind hier Dienstleistungen bzw. Gebrauchs- und Nutzungsüberlassungen, z. B. Vermietung, Verpachtung, Darlehensgewährung oder Reiseleistungen i. S. d. § 25 Abs. 1 UStG, zu nennen.

1) Sie unterliegt der besonderen Einfuhrumsatzsteuer. Diese ist eine Verbrauchsteuer und wird von den Zollämtern verwaltet. Die Einfuhren aus Drittländern sind daher nicht Gegenstand der Umsatzsteuerstatistik.

Inneregemeinschaftliche Erwerbe

Die Besteuerung des innergemeinschaftlichen Erwerbs ist ab 1.1.1993 an die Stelle der Besteuerung der Einfuhr bei grenzüberschreitenden Warenbewegungen innerhalb der Europäischen Union getreten. Deshalb ist in § 1 Abs. 1 Nr. 5 UStG "der innergemeinschaftliche Erwerb im Inland gegen Entgelt" als weiterer Steuertatbestand bestimmt worden. Er liegt dann vor, wenn ein Gegenstand bei der Lieferung an den Abnehmer (Erwerber) aus einem EU-Mitgliedstaat in einen anderen Mitgliedstaat gelangt. Weiterhin ist Voraussetzung für den innergemeinschaftlichen Erwerb, dass die Lieferung an den Erwerber durch einen Unternehmer gegen Entgelt im Rahmen seines Unternehmens ausgeführt wird. Sonderregelungen betreffen den Fahrzeughandel (§ 1b UStG) und die Behandlung der Erwerbe von diplomatischen Missionen, von zwischenstaatlichen Einrichtungen und von NATO-Streitkräften (§ 1c UStG).

Der innergemeinschaftliche Erwerb korrespondiert mit der innergemeinschaftlichen Lieferung. Durch die Steuerbefreiung dieser Lieferung wird der Liefergegenstand von der Umsatzsteuer des Ursprungslands entlastet. Durch die Besteuerung des Erwerbs wird die umsatzsteuerliche Belastung des Liefergegenstands im Bestimmungsland gewährleistet.

Ort der Lieferung und sonstigen Leistung bzw. des innergemeinschaftlichen Erwerbs

Der Ort der Lieferung, sonstigen Leistung bzw. des innergemeinschaftlichen Erwerbs ist in den §§ 3 sowie 3a bis 3g UStG geregelt. Als Ort der Lieferung gilt in der Regel der Ort zum Zeitpunkt der Verschaffung der Verfügungsmacht über den Gegenstand. Es existieren allerdings eine Reihe von Ausnahmeregelungen.

Der Ort der Lieferung und sonstigen Leistung entscheidet darüber, ob diese als im Inland ausgeführt gilt und deshalb hier steuerbar ist. In den Mitgliedstaaten des Binnenmarkts dient der einheitlich geregelte Leistungsort der Umsetzung des Bestimmungslandsprinzips sowie der Vermeidung einer Doppelbesteuerung der Umsätze.

Steuerbefreiungen

Steuerbefreiungen und Steuervergütungen gelten unter bestimmten Bedingungen und sind in den §§ 4 bis 9 UStG geregelt.

Grundsätzlich sind steuerfreie Umsätze vom Vorsteuerabzug ausgeschlossen. Es wird jedoch für eine Reihe dieser Umsätze das Recht zum Vorsteuerabzug eingeräumt.

Steuerfrei **mit** Vorsteuerabzug gemäß § 15 Abs. 1 und 3 UStG sind vor allem:

- Ausfuhrlieferungen, Lohnveredelungen an Gegenständen der Ausfuhr sowie innergemeinschaftliche Lieferungen;
- Umsätze für die Luftfahrt und Seeschifffahrt;
- Beförderungen von Gegenständen im grenzüberschreitenden Verkehr und im internationalen Eisenbahnfrachtverkehr;
- Lieferungen von Gold an Zentralbanken;
- Reiseleistungen, für die Vorleistungen außerhalb des Gebietes der Europäischen Union erbracht wurden.

Zu den steuerfreien Umsätzen **ohne** Vorsteuerabzug gemäß §§ 15 Abs. 2 und 25 Abs. 4 UStG zählen z. B.:

- Umsätze aus Geschäftsvorfällen im Geld und Kapitalverkehr der Banken;
- Umsätze aus der Verwaltung von Sondervermögen nach dem Gesetz über Kapitalanlagegesellschaften und die Verwaltung von Versorgungseinrichtungen i. S. d. Versicherungsaufsichtsgesetzes; Beteiligungen als stiller Gesellschafter an dem Unternehmen eines anderen usw.;

- Umsätze, die anderen umsatzbezogenen Verkehrsteuern unterliegen (Gründerwerb-, Lotterie- und Rennwett- sowie Versicherungsteuer); Umsätze aus der Tätigkeit als Bausparkassenvertreter/in, Versicherungsvertreter/in und Versicherungsmakler/in;
- Umsätze aus Vermietung und Verpachtung von Grundstücken sowie
- eine Reihe von Leistungen des Gesundheits- und Sozialwesens (z. B. Umsätze aus der Tätigkeit als Arzt/Ärztin, Zahnarzt/Zahnärztin, Heilpraktiker/Heilpraktikerin, Krankengymnast/Krankengymnastin, Hebamme / Geburtshelfer o. Ä.; Umsätze der gesetzlichen Träger der Sozialversicherung, der Träger der Sozialhilfe usw.; Umsätze, die mit dem Betrieb von Krankenhäusern, Diagnosekliniken, Altenheimen, Pflegeheimen etc. verbunden sind).

Bemessungsgrundlage

Der Umsatz bemisst sich

- bei Lieferungen, sonstigen Leistungen und innergemeinschaftlichen Erwerben im Allgemeinen nach dem Entgelt (§ 10 Abs. 1 UStG);
- beim Eigenverbrauch sowie bei unentgeltlichen Lieferungen und sonstigen Leistungen nach dem Einkaufspreis, den entstandenen Kosten oder den Aufwendungen (§ 10 Abs. 4 und 5 UStG);
- bei der Einfuhr nach dem Wert des eingeführten Gegenstandes zuzüglich Eingangsabgaben und Verbrauchssteuern (§ 11 UStG).

Bei Reiseleistungen i. S. d. § 25 Abs. 1 UStG kommt die so genannte Margenbesteuerung zur Anwendung (§ 25 Abs. 3. UStG), bei Umsätzen von gebrauchten Kraftfahrzeugen die so genannte Differenzbesteuerung (§ 25a Abs. 2 UStG).

Die Umsatzsteuer gehört grundsätzlich nicht zur Bemessungsgrundlage. Sie ist überwiegend nach vereinbarten Entgelten (Soll-Besteuerung) zu berechnen (§ 16 Abs. 1 UStG). Die Steuerberechnung nach vereinnahmten Entgelten (Ist-Besteuerung) beschränkt sich auf Unternehmen mit einem Gesamtumsatz von nicht mehr als 500 000 Euro im Vorjahr, auf Nichtbuchführungspflichtige sowie auf Angehörige freier Berufe (§ 20 UStG).

Für Kleinunternehmer enthält § 19 Abs. 1 UStG eine Vereinfachungsregelung, durch die diese Unternehmer im Ergebnis von der Besteuerung ausgenommen werden. Aus Vereinfachungsgründen und zur Vermeidung von Härten wird die Umsatzsteuer nicht erhoben, wenn der nach vereinnahmten Entgelten bemessene Gesamtumsatz, gekürzt um die darin enthaltenen Umsätze von Wirtschaftsgütern des Anlagevermögens, zuzüglich der darauf entfallenden Steuer im Vorjahr 17 500 Euro nicht überstiegen hat und 50 000 Euro im laufenden Jahr voraussichtlich nicht übersteigen wird (§ 19 Abs. 1 UStG). Das hat zur Folge, dass ein Vorsteuerabzug ausgeschlossen ist. Kleinunternehmer in diesem Sinne können aber auf die Nichterhebungsregelung verzichten und damit der Regelbesteuerung unterliegen (§ 19 Abs. 2 UStG).

Steuersätze

Die Steuer beträgt für jeden steuerpflichtigen Umsatz 19 % der Bemessungsgrundlage (§ 12 Abs. 1 UStG).

Die Steuer ermäßigt sich auf 7 % für eine Reihe von Umsätzen (§ 12 Abs. 2 UStG), u. a. für in der Anlage zum UStG genannte Gegenstände (z. B. land- und forstwirtschaftlichen Erzeugnisse, zubereitete Futtermittel, Nahrungsmittel, Waren des Buchhandels, Kunstgegenstände und Sammlungsstücke) und für deren Vermietung. Der ermäßigte Steuersatz gilt außerdem für bestimmte Leistungen des kulturellen Bereichs sowie der Beförderung im Personenverkehr; für Leistungen, die der Viehhaltung und Pflanzenzucht dienen; für Umsätze der Zahntechniker, Zahnärzte und Dentisten.

Neben diesen generellen Steuersätzen gibt es noch besondere Steuersätze, und zwar die Durchschnittssätze für land- und forstwirtschaftliche Betriebe (§ 24 UStG). Innergemeinschaftliche Dreiecksgeschäfte.

Innergemeinschaftliche Dreiecksgeschäfte

Ein innergemeinschaftliches Dreiecksgeschäft liegt vor, wenn

- drei Unternehmer (erster Lieferer, erster Abnehmer und letzter Abnehmer) über denselben Gegenstand Umsatzgeschäfte abschließen und dieser Gegenstand unmittelbar vom Ort der Lieferung des ersten Lieferers an den letzten Abnehmer gelangt (§ 25b Abs. 1 Satz 1 Nr. 1 UStG),
- die beteiligten Unternehmer in jeweils verschiedenen Mitgliedstaaten für Umsatzsteuerzwecke registriert sind (Erteilung einer USt-IdNr.; § 25b Abs. 1 Satz 1 Nr. 2 UStG),
- der Gegenstand der Lieferung von einem Mitgliedstaat in einen anderen Mitgliedstaat gelangt (§ 25b Abs. 1 Satz 1 Nr. 3 UStG) und
- der Gegenstand durch den ersten Lieferer oder den ersten Abnehmer befördert oder versendet wird (§ 25b Abs. 1 Satz 1 Nr. 4 UStG).

Abziehbare Vorsteuerbeträge

Die Vorsteuer ist die Umsatzsteuer, die dem Unternehmer von einem anderen Unternehmer für Leistungsbezüge in Rechnung gestellt wird oder die der Unternehmer auf Grund innergemeinschaftlicher Erwerbe schuldet. Der Vorsteuerabzug bewirkt, dass dem Unternehmer alle auf den Vorstufen gezahlten Steuerbeträge erstattet werden und er nur mit dem von ihm geschaffenen Mehrwert zur Umsatzsteuer herangezogen wird.

Der Unternehmer kann die folgenden Vorsteuerbeträge abziehen, wenn die Steuer entsprechend der Festlegungen des § 14 UStG und der dazu erlassenen Durchführungsbestimmungen gesondert in Rechnung gestellt wurde:

- die ihm von anderen Unternehmen in Rechnung gestellte Steuer für Lieferungen oder sonstige Leistungen (§ 15 Abs. 1 Nr. 1 UStG);
- die entrichtete Einfuhrumsatzsteuer für Gegenstände, die für sein Unternehmen eingeführt worden sind (§ 15 Abs. 1 Nr. 2 UStG);
- die Steuer für den innergemeinschaftlichen Erwerb von Gegenständen für sein Unternehmen (§ 15 Abs. 1 Nr. 3 UStG),
- die Steuer für Leistungen i. S. d. § 13b Abs. 1 und 2, die für sein Unternehmen ausgeführt worden sind (§ 15 Abs. 1 Nr. 4 UStG),
- die nach § 13a Abs. 1 Nr. 6 UStG geschuldete Steuer für Umsätze, die für sein Unternehmen ausgeführt worden sind (§ 15 Abs. 1 Nr. 5 UStG).

Der Vorsteuerabzug erstreckt sich grundsätzlich auf alle Vorbezüge für das Unternehmen. Davon ausgenommen sind im Allgemeinen die Steuern, die mit steuerfreien Lieferungen und sonstigen Leistungen in einem wirtschaftlichen Zusammenhang stehen. So wird verhindert, dass eine volle Entlastung des Verbrauchs eintritt bzw. dass die auf den Vorstufen liegende Steuerbelastung wieder rückgängig gemacht wird (§ 15 Abs. 2 UStG). Bestimmte Umsätze bleiben jedoch umsatzsteuerlich völlig unbelastet (§ 15 Abs. 3 UStG)²⁾.

Aus Vereinfachungsgründen können die abziehbaren Vorsteuerbeträge für bestimmte Berufs- und Gewerbebezüge nach allgemeinen Durchschnittssätzen gemäß der Anlage zu §§ 69 und 70 UStDV berechnet werden. Voraussetzung ist, dass der Unternehmer nicht buchführungspflichtig ist (§ 23 UStG) und sein Vorjahresumsatz 61 356 Euro nicht überstiegen hat. Land- und Forstwirte brauchen im Regelfall keine Umsatzsteuer zu entrichten. Im Sinne des § 24 UStG werden die Steuern für den größten Teil der land- und forstwirtschaftlichen Umsätze in gleicher Höhe festgesetzt wie die diesen Umsätzen zuzurechnenden Vorsteuern (Vorsteuerpauschale), mit dem Ergebnis, dass hierfür keine Zahlungsverpflichtung an das Finanzamt entsteht.

2) Siehe Erläuterungen zu den steuerfreien Umsätzen mit Vorsteuerabzug auf Seite 5.

Besteuerungsverfahren/Umsatzsteuer-Vorauszahlung

Zur Abgabe von Umsatzsteuer-Voranmeldungen ist mit wenigen Ausnahmen jeder Unternehmer verpflichtet. Voranmeldungszeitraum ist grundsätzlich das Kalendervierteljahr. An dessen Stelle tritt der Kalendermonat, soweit die Jahressteuer (nach Abzug der Vorsteuer) für das vorangegangene Kalenderjahr mehr als 7500 Euro betragen hatte. Bei einer Jahressteuer von nicht mehr als 1000 Euro kann das Finanzamt den Unternehmer von der Verpflichtung zur Abgabe von Voranmeldungen befreien (§ 18 UStG).

3. Erhebungsverfahren und Aufbereitungsmethoden

Durchführung der Statistik

Die Statistik für das Jahr 2016 entspricht, was den Programminhalt betrifft, weitgehend der Erhebung 2015. Der Erhebungs- und Aufbereitungsweg wird entsprechend dem sekundärstatistischen Charakter der Steuerstatistiken hauptsächlich von der Entwicklung in der Finanzverwaltung bestimmt.

Dem Statistischen Landesamt wurden für die Zwecke der Statistik ausschließlich auf elektronischem Wege Angaben aus den Umsatzsteuer-Voranmeldungen für das Kalenderjahr 2016 und aus dem Grundinformationsdienst der Finanzverwaltung (u. a. Wirtschaftszweignummer, Rechtsformschlüssel und Gemeindekennzahl) zur Verfügung gestellt.

Dieses Material wurde nach einer differenzierten Plausibilitätskontrolle und Bereinigung im Rahmen des einheitlichen Verbundprogramms aufbereitet. Die Veröffentlichung der Ergebnisse — entsprechend des vereinbarten Mindestveröffentlichungsprogramms der Statistischen Ämter des Bundes und der Länder — erfolgt unter Wahrung des Steuergeheimnisses und unter Beachtung der statistischen Geheimhaltungsvorschriften.

Definitorische Abgrenzung/Erfassungsgrenzen

Erhebungseinheit ist der Steuerpflichtige in der Definition des § 2 UStG³⁾. Erhoben wurde der steuerbare Umsatz i. S. d. § 1 UStG, die Umsatzsteuer-Vorauszahlung sowie die zu ihrer Ermittlung relevanten Merkmale aus den Umsatzsteuer-Voranmeldungen.

Ab 1994 wird in der Umsatzsteuerstatistik der steuerbare Umsatz insgesamt — untergliedert in Lieferungen und Leistungen sowie innergemeinschaftliche Erwerbe — ausgewiesen. Unter bestimmten Voraussetzungen (insbesondere im Baugewerbe) geht die Steuerschuld vom Unternehmer auf den Leistungsempfänger über (§ 13b UStG). Um auch diese Umsätze zu erfassen, wurde zusätzlich eine entsprechende nachrichtliche Position in den Voranmeldungen ausgewertet und den Lieferungen und Leistungen hinzugerechnet.

In der Umsatzsteuerstatistik wird nicht der bei der Veranlagung festgestellte Steuerbetrag erfasst, sondern die zur Jahressumme aufgerechneten monatlichen bzw. vierteljährlichen Vorauszahlungsbeträge an Umsatzsteuer. Änderungen, die sich aus den erst später vorliegenden Jahreserklärungen bzw. Veranlagungen ergeben, können nicht in die Ergebnisse einfließen. Durch das Erheben der Jahressumme der Vorauszahlungsbeträge kann es zu Mehrfachzählungen desselben Unternehmens kommen, wenn durch Inhaberwechsel oder Änderung der Rechtsform bzw. des Unternehmenssitzes im Erhebungsjahr mehr als eine natürliche oder juristische Person als Steuerpflichtiger auftritt.

Der nachgewiesene Vorauszahlungsbetrag der Umsatzsteuer enthält die Vorsteuerbeträge (§ 15 UStG) sowie die Kürzungsbeträge für land- und forstwirtschaftliche Betriebe nicht mehr. Wenn in Tabellen dieser Veröffentlichung Minusbeträge an Umsatzsteuer vermerkt sind, handelt es sich um überzahlte und durch die Finanzämter zurückerstattete Umsatzsteuer.

3) Hiervon zu unterscheiden ist der Steuerfall, der immer für ein steuerliches Merkmal vorliegt. Ein Steuerpflichtiger kann mehrfach als Steuerfall in Erscheinung treten, z. B. jeweils für die verschiedenen Steuersätze. Ein Ausweis der Fallzahlen ist nur in Verbindung mit dem jeweiligen Merkmal sinnvoll.

Durch die Bindung an die Vorschriften des Steuerrechts und an die Technik des Besteuerungsverfahrens können in der Umsatzsteuerstatistik weder die Gesamtzahl der Unternehmen noch der gesamtwirtschaftliche Umsatz erfasst werden. Nicht berücksichtigt werden u. a.:

- Unternehmer, die keine Umsatzsteuer-Voranmeldung abgegeben haben, weil ihre Jahressteuer im Vorjahr weniger als 1000 Euro betragen hat — auch solche mit hohen steuerbaren, aber niedrigen, darin enthaltenen steuerpflichtigen Umsätzen;
- Unternehmer mit einem steuerbaren Jahresumsatz aus Lieferungen und Leistungen von bis zu 17 500 Euro (z. B. Kleinunternehmer);
- die überwiegende Zahl der land- und forstwirtschaftlichen Betriebe, für die auf Grund der Durchschnittsbesteuerung keine Steuerzahllast entsteht (diese Regelung gilt für den Großteil der Betriebe);
- Angehörige freier Berufe des Gesundheits- und Sozialwesens, vorausgesetzt, dass nur Leistungen erbracht wurden, deren Entgelte steuerfrei sind;
- Organgesellschaften, die gemäß § 2 UStG zusammen mit dem Organträger einen Steuerpflichtigen bilden.

Außerdem wurden folgende Umsätze erfasster Steuerpflichtiger nicht oder nicht vollständig nachgewiesen:

- nichtsteuerbare Umsätze;
- die von Banken, Versicherungen⁴⁾ sowie von den freien Berufen des Gesundheitswesens — ausgenommen Tierärzte — getätigten steuerfreien Umsätze ohne Vorsteuerabzug.

Wirtschaftssystematische Gliederung

Im Rahmen der Umsatzsteuerstatistik ist es nicht möglich, den Umsatz eines Unternehmens mit einem Tätigkeitsfeld in mehreren Wirtschaftsbereichen zwischen diesen aufzuteilen. Der Umsatz kann entsprechend dem Unternehmensprinzip nur als Ganzes einem Bereich zugeordnet werden. Dabei wird angestrebt, den Schwerpunkt der wirtschaftlichen Tätigkeit eines Unternehmens nach der Wertschöpfung (Eigenleistung) zu bestimmen. Bei einem Fuhrunternehmer beispielsweise, der gleichzeitig ein Großhandelsgeschäft betreibt, gelten umsatzsteuerrechtlich beide Betriebe als ein einziges Unternehmen.

Seit der Umsatzsteuerstatistik 2009 erfolgt die wirtschaftliche Gliederung der Unternehmen nach der neuen EU-einheitlichen Systematik der Wirtschaftszweige, Ausgabe 2008 (WZ 2008). Für Zwecke der Steuerstatistiken wurde die vorgenannte Systematik allerdings in einigen Positionen zusammengefasst.

Regionale Gliederung

In der Umsatzsteuerstatistik wird jedes Unternehmen als ein Steuerpflichtiger gezählt. Auch Mehrbetriebsunternehmen bzw. Organkreise gelten umsatzsteuerrechtlich jeweils als ein Steuerpflichtiger. Das Unternehmensprinzip des Besteuerungsverfahrens der Umsatzsteuer bedingt, dass der vom Hauptbetrieb und den Zweigbetrieben eines Unternehmens an verschiedenen Orten erzielte Umsatz nur insgesamt am Ort des Unternehmenssitzes bzw. des Sitzes der Geschäftsleitung ausgewiesen wird. Die Tabellen in regionaler Gliederung spiegeln also nicht die tatsächliche Verteilung der Umsätze auf die wirtschaftenden Einheiten des Unternehmens (Betriebe, Filialen, Zweigstellen usw.) wider. Gleiches gilt für Organgesellschaften, die im Umsatzsteuerrecht mit dem Organträger zusammen einen Steuerpflichtigen darstellen.

Alle Regionalangaben beziehen sich auf den Gebietsstand 1. Januar 1981.

4) Die nach §§ 4 Nr. 8 und 10 UStG steuerfreien Umsätze (ohne Vorsteuerabzug) aus dem reinen Geld- und Versicherungsgeschäft der Banken und Versicherungen werden für die Statistik gesondert herausgerechnet, damit die Ergebnisse z. B. nicht durch die hohen Umsätze aus dem Einlagengeschäft und aus dem Kontokorrentverkehr überhöht und hierdurch unvergleichbar mit Umsätzen anderer Branchen sind.

Rechtsformen

Die nach Rechtsformen der umsatzsteuerpflichtigen Unternehmen gegliederten Ergebnisse beziehen sich auf:

- **Einzelunternehmen:** natürliche Personen;
- **Personengesellschaften:** atypisch stille Gesellschaften, OHG, KG, GmbH & Co. KG, GmbH & Co. OHG, AG & Co. KG, AG & Co. OHG, Gesellschaften des bürgerlichen Rechts, europäische wirtschaftliche Interessenvereinigung und ähnliche Gesellschaften (z.B. Grundstücksgemeinschaft, Partenreederei, Arbeitsgemeinschaft, stille Gesellschaft, Erbengemeinschaft, Partnergesellschaft);
- **Kapitalgesellschaften:** Aktiengesellschaften (auch REIT-AG), KGaA, Kolonialgesellschaften, bergrechtliche Gewerkschaften, GmbH, europäische Aktiengesellschaften, Unternehmergesellschaft und sonstige Kapitalgesellschaften;
- **Sonstige Rechtsformen:** Erwerbs- und Wirtschaftsgenossenschaften (Kreditgenossenschaften, Zentralkassen, landwirtschaftliche Nutzungs- und Verwertungsgenossenschaften, Realgemeinden, europäische Genossenschaft (SCE), andere Erwerbs- und Wirtschaftsgenossenschaften), Unternehmen gewerblicher Art von Körperschaften des öffentlichen Rechts (Staatsbanken, öffentliche oder unter Staatsaufsicht stehende Sparkassen, sonstige Kreditanstalten des öffentlichen Rechts, öffentlich-rechtliche Versorgungs-, Verkehrs- und Hafenbetriebe, sonstige Betriebe gewerblicher Art von Körperschaften des öffentlichen Rechts), sonstige juristische Personen des privaten Rechts, Versicherungsvereine auf Gegenseitigkeit, nicht rechtsfähige Vereine, Anstalten, Stiftungen und andere Zweckvermögen, Gebietskörperschaften, öffentlich-rechtliche Religionsgesellschaften, sonstige juristische Personen des öffentlichen Rechts und ausländische Rechtsformen.

Tabellenteil

1. Gesamtübersicht 2016

Gegenstand der Nachweisung	Steuerpflichtige		Steuerbarer Umsatz				Umsatzsteuer vor Abzug der Vorsteuer	Umsatzsteuer-Vorauszahlung	
			Lieferungen und Leistungen		innergemeinschaftliche Erwerbe				
	Anzahl	%	1000 Euro	%	1000 Euro	%	1000 Euro		
Nach Wirtschaftsabschnitten									
Land- und Forstwirtschaft, Fischerei	5 011	2,0	1 416 062	0,3	36 046	0,1	173 655	17 598	
Bergbau u. Gewinnung v. Steinen u. Erden	124	0,0	2 242 203	0,5	66 027	0,1	214 868	- 36 794	
Verarbeitendes Gewerbe	17 484	7,0	134 523 021	28,6	17 369 957	35,7	19 178 343	233 876	
Energieversorgung	3 812	1,5	22 233 809	4,7	43 798	0,1	6 956 249	1 209 826	
Wasserversorgung; Abwasser- u. Abfallentsorgung u. Beseitigung v. Umweltverschmutzungen	943	0,4	3 170 971	0,7	38 398	0,1	498 864	61 786	
Baugewerbe	24 682	9,9	18 744 278	4,0	168 787	0,3	3 389 436	1 251 291	
Handel; Instandhaltung u. Reparatur v. Kfz	45 083	18,1	148 715 756	31,6	28 092 774	57,7	28 040 416	4 586 593	
Verkehr und Lagerei	8 805	3,5	16 324 818	3,5	598 290	1,2	2 460 414	491 704	
Gastgewerbe	17 090	6,9	8 357 545	1,8	54 563	0,1	1 222 572	482 447	
Information und Kommunikation	11 892	4,8	15 858 596	3,4	412 343	0,8	3 342 199	1 273 563	
Erbringung von Finanz- u. Versicherungsdienstleistungen	2 087	0,8	18 744 903	4,0	238 085	0,5	4 094 875	1 198 715	
Grundstücks- und Wohnungswesen	24 140	9,7	12 867 807	2,7	71 275	0,1	1 612 856	738 037	
Erbringung v. freiberufl., wissenschaftl. u. technischen Dienstleistungen	42 780	17,2	32 312 081	6,9	1 233 014	2,5	6 185 323	2 869 114	
Erbringung v. sonstigen wirtschaftlichen Dienstleistungen	16 019	6,4	17 579 299	3,7	175 534	0,4	3 338 261	1 580 460	
Erziehung und Unterricht	4 112	1,7	1 262 585	0,3	14 464	0,0	146 393	84 704	
Gesundheits- und Sozialwesen	4 483	1,8	9 501 618	2,0	26 069	0,1	206 066	93 453	
Kunst, Unterhaltung und Erholung	6 871	2,8	4 168 716	0,9	17 144	0,0	507 824	52 103	
Erbringung von sonstigen Dienstleistungen	13 469	5,4	3 145 427	0,7	45 867	0,1	517 483	235 496	
Nach Rechtsformen									
Einzelunternehmen	164 889	66,3	40 352 620	8,6	981 418	2,0	6 719 123	2 715 180	
Personengesellschaften	32 138	12,9	122 358 262	26,0	7 565 184	15,5	22 544 961	3 691 140	
Kapitalgesellschaften	46 988	18,9	290 192 623	61,6	38 686 651	79,4	50 376 784	9 350 126	
Sonstige Rechtsformen	4 872	2,0	18 265 991	3,9	1 469 181	3,0	2 445 229	667 527	
Nach Größenklassen der Lieferungen und Leistungen									
17 501 Euro bis unter	50 000 Euro	64 879	26,1	2 071 934	0,4	18 064	0,0	378 790	187 858
50 000 Euro bis unter	100 000 Euro	49 578	19,9	3 566 920	0,8	44 121	0,1	638 300	324 886
100 000 Euro bis unter	250 000 Euro	57 064	22,9	9 087 372	1,9	114 795	0,2	1 578 222	795 327
250 000 Euro bis unter	500 000 Euro	29 570	11,9	10 455 487	2,2	178 759	0,4	1 802 887	775 422
500 000 Euro bis unter	1 Mill. Euro	19 624	7,9	13 811 489	2,9	327 534	0,7	2 343 608	960 561
1 Mill. Euro bis unter	2 Mill. Euro	12 151	4,9	17 024 003	3,6	544 972	1,1	2 910 478	1 097 006
2 Mill. Euro bis unter	5 Mill. Euro	8 772	3,5	27 091 394	5,7	1 135 245	2,3	4 612 248	1 492 182
5 Mill. Euro bis unter	10 Mill. Euro	3 275	1,3	22 830 726	4,8	1 394 372	2,9	3 865 092	1 087 135
10 Mill. Euro bis unter	25 Mill. Euro	2 207	0,9	33 684 169	7,1	2 727 776	5,6	5 655 720	1 435 030
25 Mill. Euro bis unter	50 Mill. Euro	777	0,3	27 332 845	5,8	2 756 107	5,7	4 643 488	1 038 145
50 Mill. Euro bis unter	100 Mill. Euro	463	0,2	32 137 101	6,8	3 176 830	6,5	5 211 549	1 039 434
100 Mill. Euro bis unter	250 Mill. Euro	298	0,1	47 200 479	10,0	5 762 099	11,8	7 952 520	1 615 621
250 Mill. Euro bis unter	500 Mill. Euro	106	0,0	37 417 655	7,9	5 001 911	10,3	5 915 232	944 856
500 Mill. Euro bis unter	1 Mrd. Euro	65	0,0	43 083 873	9,1	3 608 215	7,4	7 322 141	1 006 362
1 Mrd. Euro oder mehr		58	0,0	144 374 050	30,6	21 911 633	45,0	27 255 822	2 624 146
Insgesamt		248 887	100	471 169 496	100	48 702 434	100	82 086 097	16 423 972

2. Umsatzsteuerpflichtige, steuerbarer Umsatz, Umsatzsteuer vor Abzug der Vorsteuer und Umsatzsteuer-Vorauszahlung 2016 nach wirtschaftlicher Gliederung

Branchenschlüssel	Wirtschaftliche Gliederung	Steuerpflichtige	Steuerbarer Umsatz	davon		Umsatzsteuer vor Abzug der Vorsteuer	Umsatzsteuer-Vorauszahlung
				Lieferungen und Leistungen	innergemeinschaftliche Erwerbe		
1000 Euro							
A - S	Insgesamt	248 887	519 871 929	471 169 496	48 702 434	82 086 097	16 423 972
A	Land- und Forstwirtschaft, Fischerei	5 011	1 452 109	1 416 062	36 046	173 655	17 598
01	Landwirtschaft, Jagd und damit verbundene Tätigkeiten	4 461	1 244 135	1 211 331	32 804	140 203	1 585
01.1	Anbau einjähriger Pflanzen	1 102	252 591	246 751	5 840	27 801	- 447
01.11.0	Anbau von Getreide (ohne Reis), Hülsenfrüchten und Ölsaaten
01.12.0	Anbau von Reis	—	—	—	—	—	—
01.13	Anbau von Gemüse und Melonen sowie Wurzeln und Knollen	54	35 873	32 377	3 496	3 942	951
01.13.1	Anbau von Gemüse und Melonen	40	29 712	26 451	3 261	3 341	976
01.13.2	Anbau von Kartoffeln sowie sonstigen Wurzeln und Knollen	14	6 162	5 926	236	601	- 25
01.14.0	Anbau von Zuckerrohr	—	—	—	—	—	—
01.15.0	Anbau von Tabak	—	—	—	—	—	—
01.16.0	Anbau von Faserpflanzen
01.19	Anbau von sonstigen einjährigen Pflanzen	55	21 663	20 378	1 285	2 202	311
01.19.1	Anbau von Zierpflanzen zum Schnitt
01.19.2	Erzeugung von Blumensaat
01.19.9	Anbau von sonstigen einjährigen Pflanzen a.n.g.	8	948	941	7	96	18
01.2	Anbau mehrjähriger Pflanzen	337	142 110	139 276	2 834	18 670	7 014
01.21.0	Anbau von Wein- und Tafeltrauben	297	120 886	119 120	1 766	16 529	6 841
01.22.0	Anbau von tropischen und subtropischen Früchten	—	—	—	—	—	—
01.23.0	Anbau von Zitrusfrüchten	—	—	—	—	—	—
01.24.0	Anbau von Kern- und Steinobst	10	1 846	1 825	22	219	89
01.25	Anbau von sonstigem Obst und Nüssen	18	5 859	5 553	306	514	77
01.25.1	Anbau von Erdbeeren	8	4 559	4 390	169	356	35
01.25.9	Anbau von sonstigem Obst (ohne Erdbeeren) und Nüssen	10	1 300	1 162	137	159	42
01.26.0	Anbau von ölhaltigen Früchten	—	—	—	—	—	—
01.27.0	Anbau von Pflanzen zur Herstellung von Getränken	—	—	—	—	—	—
01.28.0	Anbau von Gewürzpflanzen, Pflanzen für aromatische, narkotische und pharmazeutische Zwecke	4	11 204	10 479	725	1 215	- 16
01.29.0	Anbau sonstiger mehrjähriger Pflanzen	8	2 315	2 299	15	193	24
01.3	Betrieb von Baumschulen, sowie Anbau von Pflanzen zu Vermehrungszwecken	120	64 631	59 670	4 961	6 918	2 317
01.30.1	Anbau von Zimmerpflanzen, Beet- und Balkonpflanzen	65	39 405	36 089	3 316	3 996	1 127
01.30.2	Betrieb von Baumschulen	55	25 225	23 581	1 644	2 923	1 190
01.4	Tierhaltung	437	236 731	225 598	11 133	22 631	- 1 187
01.41.0	Haltung von Milchkühen
01.42.0	Haltung von anderen Rindern	19	5 242	5 242	—	657	133

2. Umsatzsteuerpflichtige, steuerbarer Umsatz, Umsatzsteuer vor Abzug der Vorsteuer und Umsatzsteuer-Vorauszahlung 2016 nach wirtschaftlicher Gliederung

Branchenschlüssel	Wirtschaftliche Gliederung	Steuerpflichtige	Steuerbarer Umsatz	davon		Umsatzsteuer vor Abzug der Vorsteuer	Umsatzsteuer-Vorauszahlung
				Lieferungen und Leistungen	innergemeinschaftliche Erwerbe		
1000 Euro							
01.43.0	Haltung von Pferden und Eseln	159	41 413	40 331	1 082	6 015	- 39
01.44.0	Haltung von Kamelen
01.45.0	Haltung von Schafen und Ziegen	35	3 823	3 815	8	559	96
01.46.0	Haltung von Schweinen	43	24 698	24 687	11	1 998	- 517
01.47	Haltung von Geflügel	40	123 727	117 000	6 728	8 548	- 1 382
01.49.0	Sonstige Tierhaltung	73	18 182	14 886	3 296	3 074	1 204
01.50.0	Gemischte Landwirtschaft	1 977	391 885	388 974	2 911	40 536	- 10 894
01.6	Erbringung von landwirtschaftlichen Dienstleistungen	484	155 670	150 549	5 121	23 551	4 737
01.61.0	Erbringung von landwirtschaftlichen Dienstleistungen für den Pflanzenbau	206	68 601	67 766	835	11 452	2 827
01.62.0	Erbringung von landwirtschaftlichen Dienstleistungen für die Tierhaltung	192	47 696	46 836	860	5 889	904
01.63.0	Nach der Ernte anfallende Tätigkeiten in der pflanzlichen Erzeugung	11	1 327	1 327	—	239	124
01.64.0	Saatgutaufbereitung	75	38 046	34 620	3 426	5 971	882
01.70.0	Jagd, Fallenstellerei und damit verbundene Tätigkeiten	4	518	514	4	96	45
02	Forstwirtschaft und Holzeinschlag	522	191 118	190 106	1 011	31 641	15 370
02.10.0	Forstwirtschaft
02.20.0	Holzeinschlag	131	33 380	33 111	270	5 974	2 770
02.30.0	Sammeln von wild wachsenden Produkten (ohne Holz)
02.40.0	Erbringung von Dienstleistungen für Forstwirtschaft und Holzeinschlag	306	69 745	69 273	473	12 911	4 667
03	Fischerei und Aquakultur	28	16 856	14 625	2 231	1 811	642
03.1	Fischerei	12	2 923	2 796	126	306	120
03.11.0	Meeresfischerei	—	—	—	—	—	—
03.12.0	Süßwasserfischerei	12	2 923	2 796	126	306	120
03.2	Aquakultur	16	13 933	11 829	2 105	1 504	522
03.21.0	Meeressaquakultur	—	—	—	—	—	—
03.22.0	Süßwasseraquakultur	16	13 933	11 829	2 105	1 504	522
B	Bergbau und Gewinnung von Steinen und Erden	124	2 308 230	2 242 203	66 027	214 868	- 36 794
05	Kohlenbergbau	—	—	—	—	—	—
05.10.0	Steinkohlenbergbau	—	—	—	—	—	—
05.20.0	Braunkohlenbergbau	—	—	—	—	—	—
06	Gewinnung von Erdöl und Erdgas	—	—	—	—	—	—
06.10.0	Gewinnung von Erdöl	—	—	—	—	—	—
06.20.0	Gewinnung von Erdgas	—	—	—	—	—	—
07	Erzbergbau	—	—	—	—	—	—
07.10.0	Eisenerzbergbau	—	—	—	—	—	—
07.2	NE-Metallerzbergbau	—	—	—	—	—	—
07.21.0	Bergbau auf Uran- und Thoriumerze	—	—	—	—	—	—
07.29.0	Sonstiger NE-Metallerzbergbau	—	—	—	—	—	—

2. Umsatzsteuerpflichtige, steuerbarer Umsatz, Umsatzsteuer vor Abzug der Vorsteuer und Umsatzsteuer-Vorauszahlung 2016 nach wirtschaftlicher Gliederung

Branchenschlüssel	Wirtschaftliche Gliederung	Steuerpflichtige	Steuerbarer Umsatz	davon		Umsatzsteuer vor Abzug der Vorsteuer	Umsatzsteuer-Vorauszahlung
				Lieferungen und Leistungen	innergemeinschaftliche Erwerbe		
1000 Euro							
08	Gewinnung von Steinen und Erden, sonstiger Bergbau
08.1	Gewinnung von Natursteinen, Kies, Sand, Ton und Kaolin	103	460 427	457 262	3 165	82 183	23 000
08.11.0	Gewinnung von Naturwerksteinen und Natursteinen, Kalk- und Gipsstein, Kreide und Schiefer	51	307 152	305 813	1 339	57 738	17 412
08.12.0	Gewinnung von Kies, Sand, Ton und Kaolin	52	153 275	151 449	1 826	24 445	5 588
08.9	Sonstiger Bergbau; Gewinnung von Steinen und Erden a.n.g.
08.91.0	Bergbau auf chemische und Düngemittelminerale
08.92.0	Torfgewinnung	—	—	—	—	—	—
08.93.0	Gewinnung von Salz	—	—	—	—	—	—
08.99.0	Gewinnung von Steinen und Erden a.n.g.	10	101 218	66 250	34 967	14 062	3 117
09	Erbringung von Dienstleistungen für den Bergbau und für die Gewinnung von Steinen und Erden
09.10.0	Erbringung von Dienstleistungen für die Gewinnung von Erdöl und Erdgas
09.90.0	Erbringung von Dienstleistungen für den sonstigen Bergbau und die Gewinnung von Steinen und Erden	4	595	595	—	113	52
C	Verarbeitendes Gewerbe	17 484	151 892 978	134 523 021	17 369 957	19 178 343	233 876
10	Herstellung von Nahrungs- u. Futtermitteln	2 354	12 768 818	11 034 458	1 734 360	1 053 570	- 113 152
10.1	Schlachten und Fleischverarbeitung	998	1 214 333	1 148 828	65 505	92 536	1 022
10.11.0	Schlachten (ohne Schlachten von Geflügel)
10.12.0	Schlachten von Geflügel
10.13.0	Fleischverarbeitung	929	944 341	906 699	37 643	71 991	2 730
10.20.0	Fischverarbeitung	4	1 562	1 529	33	115	3
10.3	Obst- und Gemüseverarbeitung	48	1 066 209	830 871	235 338	83 822	- 28 070
10.31.0	Kartoffelverarbeitung
10.32.0	Herstellung von Frucht- und Gemüsesäften
10.39.0	Sonstige Verarbeitung von Obst und Gemüse
10.4	Herstellung von pflanzlichen und tierischen Ölen und Fetten	9	29 869	20 399	9 470	3 176	96
10.41.0	Herstellung von Ölen und Fetten (ohne Margarine u.ä. Nahrungsfetten)	9	29 869	20 399	9 470	3 176	96
10.42.0	Herstellung von Margarine u.ä. Nahrungsfetten	—	—	—	—	—	—
10.5	Milchverarbeitung	48	517 228	465 149	52 080	39 119	- 7 363
10.51.0	Milchverarbeitung (ohne Herstellung von Speiseeis)	25	509 910	458 266	51 644	38 427	- 7 550
10.52.0	Herstellung von Speiseeis	23	7 318	6 882	436	692	187
10.6	Mahl- und Schälmmühlen, Herstellung von Stärke und Stärkeerzeugnissen	36	110 886	106 412	4 474	8 570	41
10.61.0	Mahl- und Schälmmühlen	36	110 886	106 412	4 474	8 570	41
10.62.0	Herstellung von Stärke und Stärkeerzeugnissen	—	—	—	—	—	—
10.7	Herstellung von Back- und Teigwaren	1 000	1 119 583	1 112 311	7 272	96 547	14 277

2. Umsatzsteuerpflichtige, steuerbarer Umsatz, Umsatzsteuer vor Abzug der Vorsteuer und Umsatzsteuer-Vorauszahlung 2016 nach wirtschaftlicher Gliederung

Branchenschlüssel	Wirtschaftliche Gliederung	Steuerpflichtige	Steuerbarer Umsatz	davon		Umsatzsteuer vor Abzug der Vorsteuer	Umsatzsteuer-Vorauszahlung
				Lieferungen und Leistungen	innergemeinschaftliche Erwerbe		
1000 Euro							
10.71.0	Herstellung von Backwaren (ohne Dauerbackwaren)	964	1 074 321	1 070 954	3 367	93 427	15 046
10.72.0	Herstellung von Dauerbackwaren	28	42 396	38 709	3 687	2 869	- 789
10.73.0	Herstellung von Teigwaren	8	2 866	2 648	218	251	20
10.8	Herstellung von sonstigen Nahrungsmitteln	164	8 670 536	7 313 582	1 356 954	726 037	- 93 141
10.81.0	Herstellung von Zucker	4	1 802	1 799	3	184	- 18
10.82.0	Herstellung von Süßwaren (ohne Dauerbackwaren)
10.83.0	Verarbeitung von Kaffee und Tee, Herstellung von Kaffee-Ersatz	29	15 322	14 978	344	1 483	552
10.84.0	Herstellung von Würzmitteln und Soßen
10.85.0	Herstellung von Fertiggerichten	13	23 595	22 789	805	1 685	102
10.86.0	Herstellung von homogenisierten und diätetischen Nahrungsmitteln
10.89.0	Herstellung von sonstigen Nahrungsmitteln a.n.g.	55	291 671	232 464	59 207	23 567	1 157
10.9	Herstellung von Futtermitteln	47	38 612	35 378	3 234	3 648	- 17
10.91.0	Herstellung von Futtermitteln für Nutztiere	25	27 808	26 270	1 538	2 536	- 307
10.92.0	Herstellung von Futtermitteln für sonstige Tiere	22	10 804	9 108	1 696	1 113	291
11	Getränkeherstellung	185	2 727 193	2 624 493	102 701	490 197	154 959
11.01.0	Herstellung von Spirituosen	38	54 860	49 735	5 125	9 140	6 009
11.02.0	Herstellung von Traubenwein
11.03.0	Herstellung von Apfelwein und anderen Fruchtweinen	40	45 426	43 034	2 392	8 663	3 587
11.04.0	Herstellung von Wermutwein und sonstigen aromatisierten Weinen
11.05.0	Herstellung von Bier	42	1 142 866	1 102 342	40 523	203 317	65 552
11.06.0	Herstellung von Malz
11.07.0	Herstellung von Erfrischungsgetränken; Gewinnung natürlicher Mineralwässer	35	1 089 246	1 067 830	21 417	200 409	43 841
12	Tabakverarbeitung	6	6 106	5 872	234	1 051	495
13	Herstellung von Textilien	390	699 376	616 871	82 506	96 581	13 505
13.10.0	Spinnstoffaufbereitung und Spinnerei	12	993	863	129	160	80
13.20.0	Weberei	28	24 708	21 522	3 186	4 245	1 728
13.30.0	Veredlung von Textilien und Bekleidung	151	92 809	83 261	9 549	13 150	2 712
13.9	Herstellung von sonstigen Textilwaren	199	580 866	511 225	69 642	79 026	8 984
13.91.0	Herstellung von gewirktem und gestricktem Stoff
13.92.0	Herstellung von konfektionierten Textilwaren (ohne Bekleidung)	76	170 792	148 160	22 632	24 210	3 861
13.93.0	Herstellung von Teppichen	22	40 318	35 823	4 495	7 058	2 139
13.94.0	Herstellung von Seilerwaren	5	42 729	38 425	4 304	4 958	310
13.95.0	Herstellung von Vliesstoff und Erzeugnissen daraus (ohne Bekleidung)
13.96.0	Herstellung von technischen Textilien	41	194 613	164 893	29 720	28 571	5 257
13.99.0	Herstellung von sonstigen Textilwaren a.n.g.	45	42 614	39 055	3 559	6 481	1 150
14	Herstellung von Bekleidung	268	178 448	164 961	13 486	29 324	6 667

2. Umsatzsteuerpflichtige, steuerbarer Umsatz, Umsatzsteuer vor Abzug der Vorsteuer und Umsatzsteuer-Vorauszahlung 2016 nach wirtschaftlicher Gliederung

Branchenschlüssel	Wirtschaftliche Gliederung	Steuerpflichtige	Steuerbarer Umsatz	davon		Umsatzsteuer vor Abzug der Vorsteuer	Umsatzsteuer-Vorauszahlung
				Lieferungen und Leistungen	innergemeinschaftliche Erwerbe		
1000 Euro							
14.1	Herstellung von Bekleidung (ohne Pelzbekleidung)	236	169 129	157 511	11 618	27 609	5 866
14.11.0	Herstellung von Lederbekleidung	18	8 949	8 308	642	1 380	430
14.12.0	Herstellung von Arbeits- und Berufsbekleidung	8	11 626	10 927	699	2 173	628
14.13.0	Herstellung von sonstiger Oberbekleidung	136	67 448	62 789	4 659	11 098	1 770
14.14.0	Herstellung von Wäsche	15	4 684	4 382	302	712	200
14.19.0	Herstellung von sonstiger Bekleidung und Bekleidungszubehör a.n.g.	59	76 422	71 105	5 316	12 246	2 838
14.20.0	Herstellung von Pelzwaren	23	2 852	2 707	145	487	230
14.3	Herstellung von Bekleidung aus gewirktem und gestricktem Stoff	9	6 467	4 743	1 724	1 228	571
14.31.0	Herstellung von Strumpfwaren	4	4 779	3 339	1 440	927	416
14.39.0	Herstellung von sonstiger Bekleidung aus gewirktem und gestricktem Stoff	5	1 688	1 404	283	301	155
15	Herstellung von Leder, Lederwaren und Schuhen	141	198 798	186 469	12 329	30 319	5 413
15.1	Herstellung von Leder und Lederwaren (ohne Herstellung von Lederbekleidung)	99	158 638	151 416	7 222	24 064	4 605
15.11.0	Herstellung von Leder und Lederfaserstoff; Zurechtung und Färben von Fellen	7	3 423	3 330	93	573	153
15.12.0	Lederverarbeitung (ohne Herstellung von Lederbekleidung)	92	155 215	148 086	7 129	23 491	4 452
15.20.0	Herstellung von Schuhen	42	40 160	35 052	5 107	6 254	807
16	Herstellung von Holz-, Flecht-, Korb- und Korkwaren (ohne Möbel)	1 202	1 728 078	1 641 973	86 105	303 992	81 921
16.10.0	Säge-, Hobel- und Holzimprägnierwerke	234	518 089	502 993	15 096	82 601	10 802
16.2	Herstellung von sonstigen Holz-, Kork-, Flecht- und Korbwaren (ohne Möbel)	968	1 209 989	1 138 980	71 009	221 392	71 119
16.21.0	Herstellung von Furnier-, Sperrholz-, Holzfaser- und Holzspanplatten	28	89 402	84 621	4 782	10 307	- 1 396
16.22.0	Herstellung von Parketttafeln	—	—	—	—	—	—
16.23.0	Herstellung von sonstigen Konstruktionsteilen, Fertigbauteilen, Ausbauelementen und Fertigteilbauten aus Holz	690	692 130	676 153	15 977	135 910	51 575
16.24.0	Herstellung von Verpackungsmitteln, Lagerbehältern und Ladungsträgern aus Holz	71	288 046	266 876	21 170	52 787	13 931
16.29.0	Herstellung von Holzwaren a.n.g., Kork-, Flecht- und Korbwaren (ohne Möbel)	179	140 411	111 330	29 081	22 388	7 009
17	Herstellung von Papier, Pappe und Waren daraus	195	2 950 672	2 703 518	247 154	431 286	- 14 931
17.1	Herstellung von Holz- und Zellstoff, Papier, Karton und Pappe	54	1 094 100	1 025 874	68 225	129 444	- 32 530
17.11.0	Herstellung von Holz- und Zellstoff	8	48 768	43 527	5 241	5 487	- 3 519
17.12.0	Herstellung von Papier, Karton und Pappe	46	1 045 332	982 348	62 984	123 957	- 29 011
17.2	Herstellung von Waren aus Papier, Karton und Pappe	141	1 856 573	1 677 643	178 929	301 843	17 599
17.21.0	Herstellung von Wellpapier und -pappe sowie von Verpackungsmitteln aus Papier, Karton und Pappe	67	1 527 784	1 408 578	119 207	253 294	7 559

2. Umsatzsteuerpflichtige, steuerbarer Umsatz, Umsatzsteuer vor Abzug der Vorsteuer und Umsatzsteuer-Vorauszahlung 2016 nach wirtschaftlicher Gliederung

Branchenschlüssel	Wirtschaftliche Gliederung	Steuerpflichtige	Steuerbarer Umsatz	davon		Umsatzsteuer vor Abzug der Vorsteuer	Umsatzsteuer-Vorauszahlung
				Lieferungen und Leistungen	innergemeinschaftliche Erwerbe		
1000 Euro							
17.22.0	Herstellung von Haushalts-, Hygiene- und Toilettenartikeln aus Zellstoff, Papier u. Pappe
17.23.0	Herstellung von Schreibwaren und Bürobedarf aus Papier, Karton und Pappe	37	35 059	26 847	8 212	6 066	2 358
17.24.0	Herstellung von Tapeten
17.29.0	Herstellung von sonstigen Waren aus Papier, Karton und Pappe	25	107 228	91 961	15 267	19 278	6 938
18	Herstellung von Druckerzeugnissen; Vervielfältigung von bespielten Ton-, Bild- und Datenträgern	1 050	1 432 039	1 384 978	47 061	227 270	69 125
18.1	Herstellung von Druckerzeugnissen	977	1 391 516	1 346 902	44 614	220 187	66 531
18.11.0	Drucken von Zeitungen	68	332 341	326 833	5 508	44 850	10 441
18.12.0	Drucken a.n.g.	610	888 823	852 066	36 757	147 939	47 458
18.13.0	Druck- und Mediovorstufe	231	131 037	129 347	1 690	20 127	4 667
18.14.0	Binden von Druckerzeugnissen und damit verbundene Dienstleistungen	68	39 315	38 655	659	7 271	3 965
18.20.0	Vervielfältigung von bespielten Ton-, Bild- und Datenträgern	73	40 524	38 077	2 447	7 083	2 594
19	Kokerei und Mineralölverarbeitung	8	71 851	62 016	9 835	8 248	1 159
19.10.0	Kokerei	—	—	—	—	—	—
19.20.0	Mineralölverarbeitung	8	71 851	62 016	9 835	8 248	1 159
20	Herstellung von chemischen Erzeugnissen	392	17 525 033	15 805 930	1 719 102	2 200 068	- 448 553
20.1	Herstellung von chemischen Grundstoffen, Düngemitteln und Stickstoffverbindungen, Kunststoffen in Primärformen und synthetischem Kautschuk in Primärformen	107	9 807 457	8 531 113	1 276 343	1 116 868	- 172 236
20.11.0	Herstellung von Industriegasen
20.12.0	Herstellung von Farbstoffen und Pigmenten	10	146 909	123 490	23 418	12 148	- 1 519
20.13.0	Herstellung von sonstigen anorganischen Grundstoffen und Chemikalien	16	527 403	490 317	37 086	60 239	- 5 147
20.14.0	Herstellung von sonstigen organischen Grundstoffen und Chemikalien	24	5 694 824	5 175 141	519 683	629 165	- 144 942
20.15.0	Herstellung von Düngemitteln und Stickstoffverbindungen
20.16.0	Herstellung von Kunststoffen in Primärformen	36	2 784 414	2 287 032	497 381	303 074	- 48 275
20.17.0	Herstellung von synthetischem Kautschuk in Primärformen
20.20.0	Herstellung von Schädlingsbekämpfungsmitteln, Pflanzenschutz- und Desinfektionsmitteln	12	76 620	62 083	14 538	10 577	1 908
20.30.0	Herstellung von Anstrichmitteln, Druckfarben und Kittungen	40	1 464 457	1 305 594	158 863	201 788	22 481
20.4	Herstellung von Seifen, Wasch-, Reinigungs- und Körperpflegemitteln sowie von Duftstoffen	129	3 080 961	3 018 252	62 709	553 446	- 179 115
20.41.0	Herstellung von Seifen, Wasch-, Reinigungs- und Poliermitteln
20.42.0	Herstellung von Körperpflegemitteln und Duftstoffen
20.5	Herstellung von sonstigen chemischen Erzeugnissen	98	2 922 361	2 739 741	182 621	305 705	- 114 096
20.51.0	Herstellung von pyrotechnischen Erzeugnissen	6	1 624	1 581	43	233	- 44

2. Umsatzsteuerpflichtige, steuerbarer Umsatz, Umsatzsteuer vor Abzug der Vorsteuer und Umsatzsteuer-Vorauszahlung 2016 nach wirtschaftlicher Gliederung

Branchenschlüssel	Wirtschaftliche Gliederung	Steuerpflichtige	Steuerbarer Umsatz	davon		Umsatzsteuer vor Abzug der Vorsteuer	Umsatzsteuer-Vorauszahlung
				Lieferungen und Leistungen	innergemeinschaftliche Erwerbe		
1000 Euro							
20.52.0	Herstellung von Klebstoffen	10	134 004	125 328	8 675	13 320	- 2 349
20.53.0	Herstellung von etherischen Ölen	3	213	209	4	30	10
20.59.0	Herstellung von sonstigen chemischen Erzeugnissen a.n.g.	79	2 786 520	2 612 622	173 898	292 122	- 111 712
20.60.0	Herstellung von Chemiefasern	6	173 176	149 147	24 029	11 682	- 7 495
21	Herstellung von pharmazeutischen Erzeugnissen	106	27 076 906	24 144 483	2 932 423	2 428 699	- 325 609
21.10.0	Herstellung von pharmazeutischen Grundstoffen	16	5 101 043	4 404 493	696 551	823 605	58 976
21.20.0	Herstellung von pharmazeutischen Spezialitäten u. sonstigen pharmazeutischen Erzeugnissen	90	21 975 863	19 739 990	2 235 873	1 605 095	- 384 584
22	Herstellung von Gummi- und Kunststoffwaren	587	7 922 639	6 983 785	938 853	1 198 871	135 305
22.1	Herstellung von Gummiwaren	105	4 109 094	3 595 936	513 158	681 198	57 252
22.11.0	Herstellung v. Runderneuerung von Bereifungen
22.19.0	Herstellung von sonstigen Gummiwaren
22.2	Herstellung von Kunststoffwaren	482	3 813 545	3 387 850	425 696	517 672	78 053
22.21.0	Herstellung von Platten, Folien, Schläuchen und Profilen aus Kunststoffen	91	1 240 517	1 050 715	189 801	146 504	6 052
22.22.0	Herstellung von Verpackungsmitteln aus Kunststoffen	56	488 978	421 552	67 426	71 934	18 348
22.23.0	Herstellung von Baubedarfsartikeln aus Kunststoffen	127	517 814	491 006	26 807	84 558	22 518
22.29.0	Herstellung von sonstigen Kunststoffwaren	208	1 566 237	1 424 577	141 660	214 677	31 136
23	Herstellung von Glas und Glaswaren, Keramik, Verarbeitung von Steinen und Erden	908	3 634 517	3 446 997	187 520	512 812	57 952
23.1	Herstellung von Glas und Glaswaren
23.11.0	Herstellung von Flachglas	4	1 925	1 922	3	363	132
23.12.0	Veredlung und Bearbeitung von Flachglas	28	68 947	65 227	3 721	9 819	2 628
23.13.0	Herstellung von Hohlglas
23.14.0	Herstellung von Glasfasern und Waren daraus	8	7 543	7 497	46	1 147	316
23.19.0	Herstellung, Veredlung und Bearbeitung von sonstigem Glas einschließlich technischer Glaswaren	34	402 697	382 398	20 299	17 563	- 22 876
23.20.0	Herstellung von feuerfesten keramischen Werkstoffen und Waren	10	373 249	325 681	47 567	51 557	- 1 400
23.3	Herstellung von keramischen Baumaterialien	40	102 914	93 715	9 198	16 539	3 329
23.31.0	Herstellung von keramischen Wand- und Bodenfliesen und -platten	23	41 027	39 559	1 468	6 785	1 420
23.32.0	Herstellung von Ziegeln und sonstiger Baukeramik	17	61 887	54 157	7 730	9 755	1 909
23.4	Herstellung von sonstigen Porzellan- und keramischen Erzeugnissen	70	399 648	394 456	5 192	42 083	- 14 140
23.41.0	Herstellung von keramischen Haushaltswaren und Ziiergegenständen
23.42.0	Herstellung von Sanitärkeramik	17	19 212	19 093	120	3 450	1 861
23.43.0	Herstellung von Isolatoren und Isolierteilen aus Keramik
23.44.0	Herstellung von keramischen Erzeugnissen für sonstige technische Zwecke

2. Umsatzsteuerpflichtige, steuerbarer Umsatz, Umsatzsteuer vor Abzug der Vorsteuer und Umsatzsteuer-Vorauszahlung 2016 nach wirtschaftlicher Gliederung

Branchenschlüssel	Wirtschaftliche Gliederung	Steuerpflichtige	Steuerbarer Umsatz	davon		Umsatzsteuer vor Abzug der Vorsteuer	Umsatzsteuer-Vorauszahlung
				Lieferungen und Leistungen	innergemeinschaftliche Erwerbe		
1000 Euro							
23.49.0	Herstellung von sonstigen keramischen Erzeugnissen
23.5	Herstellung von Zement, Kalk und gebranntem Gips
23.51.0	Herstellung von Zement
23.52.0	Herstellung von Kalk und gebranntem Gips	3	2 546	2 460	86	491	- 1 016
23.6	Herstellung von Erzeugnissen aus Beton, Zement und Gips	188	1 347 549	1 302 059	45 490	234 870	61 445
23.61.0	Herstellung von Erzeugnissen aus Beton, Zement und Kalksandstein für den Bau	122	817 221	784 178	33 043	131 785	38 622
23.62.0	Herstellung von Gipszeugnissen für den Bau
23.63.0	Herstellung von Frischbeton (Transportbeton)	29	343 748	339 357	4 391	65 442	10 027
23.64.0	Herstellung von Mörtel und anderem Beton (Trockenbeton)	12	5 127	5 119	7	698	95
23.65.0	Herstellung von Faserzementwaren
23.69.0	Herstellung von sonstigen Erzeugnissen aus Beton, Zement und Gips a.n.g.
23.70.0	Be- und Verarbeitung von Naturwerksteinen und Natursteinen a.n.g.	473	188 018	178 906	9 112	34 877	16 414
23.9	Herstellung von Schleifkörpern und Schleifmitteln auf Unterlage sowie sonstigen Erzeugnissen aus nichtmetallischen Mineralien a.n.g.	36	290 000	251 736	38 263	35 485	643
23.91	Herstellung von Schleifkörpern und Schleifmitteln auf Unterlage	14	222 407	187 018	35 390	23 564	- 1 531
23.99.0	Herstellung von sonstigen Erzeugnissen aus nichtmetallischen Mineralien a.n.g.	22	67 592	64 718	2 874	11 921	2 174
24	Metallerzeugung und -bearbeitung	208	2 471 676	2 321 853	149 823	330 881	- 158 433
24.10.0	Erzeugung von Roheisen, Stahl und Ferrolegierungen	59	60 145	55 924	4 221	9 410	1 870
24.20.0	Herstellung von Stahlrohren, Rohrform-, Rohrverschluss- und Rohrverbindungsstücken aus Stahl	31	76 383	69 450	6 934	11 473	2 040
24.3	Sonstige erste Bearbeitung von Eisen und Stahl	14	4 752	4 719	32	809	402
24.31.0	Herstellung von Blankstahl	5	1 122	1 117	5	207	107
24.32.0	Herstellung von Kaltband mit einer Breite von weniger als 600 mm
24.33.0	Herstellung von Kaltprofilen
24.34.0	Herstellung von kaltgezogenem Draht	5	3 076	3 049	28	506	217
24.4	Erzeugung und erste Bearbeitung von NE-Metallen	54	1 183 264	1 140 733	42 531	142 671	- 193 312
24.41.0	Erzeugung und erste Bearbeitung von Edelmetallen
24.42.0	Erzeugung und erste Bearbeitung von Aluminium	9	14 166	9 857	4 308	2 662	1 222
24.43.0	Erzeugung und erste Bearbeitung von Blei, Zink und Zinn
24.44.0	Erzeugung und erste Bearbeitung von Kupfer
24.45.0	Erzeugung und erste Bearbeitung von sonstigen NE-Metallen
24.46.0	Aufbereitung von Kernbrennstoffen	—	—	—	—	—	—

2. Umsatzsteuerpflichtige, steuerbarer Umsatz, Umsatzsteuer vor Abzug der Vorsteuer und Umsatzsteuer-Vorauszahlung 2016 nach wirtschaftlicher Gliederung

Branchenschlüssel	Wirtschaftliche Gliederung	Steuerpflichtige	Steuerbarer Umsatz	davon		Umsatzsteuer vor Abzug der Vorsteuer	Umsatzsteuer-Vorauszahlung
				Lieferungen und Leistungen	innergemeinschaftliche Erwerbe		
1000 Euro							
24.5	Gießereien	50	1 147 132	1 051 027	96 105	166 518	30 567
24.51.0	Eisengießereien	16	1 031 896	961 373	70 522	144 898	21 994
24.52.0	Stahlgießereien	4	43 876	29 469	14 408	7 797	3 388
24.53.0	Leichtmetallgießereien
24.54.0	Buntmetallgießereien
25	Herstellung von Metallerzeugnissen	2 839	10 305 472	9 293 109	1 012 363	1 424 355	286 936
25.1	Stahl- und Leichtmetallbau	580	1 304 474	1 174 055	130 418	202 354	49 231
25.11.0	Herstellung von Metallkonstruktionen	362	896 612	821 084	75 528	131 615	22 435
25.12.0	Herstellung von Ausbauelementen aus Metall	218	407 861	352 971	54 890	70 739	26 796
25.2	Herstellung von Metalltanks und -behältern; Herstellung von Heizkörpern und -kesseln für Zentralheizungen
25.21.0	Herstellung von Heizkörpern und -kesseln für Zentralheizungen
25.29.0	Herstellung von Sammelbehältern, Tanks u.ä. Behältern aus Metall	20	108 946	84 441	24 505	18 505	8 704
25.30.0	Herstellung von Dampfkesseln (ohne Zentralheizungskessel)
25.40.0	Herstellung von Waffen und Munition	12	5 107	4 833	273	867	328
25.5	Herstellung von Schmiede-, Press-, Zieh- und Stanzteilen, gewalzten Ringen und pulvermetallurgischen Erzeugnissen	109	1 494 789	1 386 480	108 309	192 222	13 560
25.6	Oberflächenveredlung und Wärmebehandlung; Mechanik a.n.g.	1 504	1 745 457	1 672 981	72 476	276 734	93 102
25.61.0	Oberflächenveredlung und Wärmebehandlung	193	571 530	557 603	13 927	83 057	20 138
25.62.0	Mechanik a.n.g.	1 311	1 173 927	1 115 378	58 549	193 677	72 964
25.7	Herstellung von Schneidwaren, Werkzeugen, Schließern und Beschlägen aus unedlen Metallen	296	1 273 484	1 063 536	209 948	186 211	58 259
25.71.0	Herstellung von Schneidwaren und Bestecken aus unedlen Metallen	11	4 868	4 647	221	895	409
25.72.0	Herstellung von Schließern und Beschlägen aus unedlen Metallen	49	378 627	292 045	86 582	56 913	20 634
25.73	Herstellung von Werkzeugen	236	889 989	766 845	123 144	128 403	37 216
25.73.1	Herstellung von Handwerkzeugen	115	301 359	261 066	40 293	37 012	7 724
25.73.2	Herstellung von Sägen und von Maschinenwerkzeugen für die Holzbearbeitung
25.73.3	Herstellung von auswechselbaren Werkzeugen für die Metallbearbeitung a.n.g.
25.73.4	Herstellung von Geräten für die Landwirtschaft
25.73.5	Herstellung von sonstigen Werkzeugen	62	450 665	372 543	78 122	72 824	25 164
25.9	Herstellung von sonstigen Metallwaren	297	2 450 854	2 233 086	217 768	302 327	26 774
25.91.0	Herstellung von Fässern, Trommeln, Dosen, Eimern u.ä. Behältern aus Metall	5	27 297	23 772	3 525	3 045	- 429
25.92.0	Herstellung von Verpackungen und Verschlüssen aus Eisen, Stahl und NE-Metall	20	144 088	123 889	20 199	12 181	- 1 563
25.93.0	Herstellung von Drahtwaren, Ketten und Federn	25	175 460	155 755	19 705	23 413	4 382
25.94.0	Herstellung von Schrauben und Nieten	21	872 308	830 952	41 356	91 482	- 6 447

2. Umsatzsteuerpflichtige, steuerbarer Umsatz, Umsatzsteuer vor Abzug der Vorsteuer und Umsatzsteuer-Vorauszahlung 2016 nach wirtschaftlicher Gliederung

Branchenschlüssel	Wirtschaftliche Gliederung	Steuerpflichtige	Steuerbarer Umsatz	davon		Umsatzsteuer vor Abzug der Vorsteuer	Umsatzsteuer-Vorauszahlung
				Lieferungen und Leistungen	innergemeinschaftliche Erwerbe		
1000 Euro							
25.99.0	Herstellung von sonstigen Metallwaren a.n.g.	226	1 231 702	1 098 718	132 984	172 206	30 831
26	Herstellung von Datenverarbeitungsgeräten, elektronischen und optischen Erzeugnissen	1 217	9 759 620	8 965 723	793 897	1 250 526	- 15 112
26.1	Herstellung von elektronischen Bauelementen und Leiterplatten	227	1 393 187	1 113 396	279 791	198 760	40 729
26.11	Herstellung von elektronischen Bauelementen	207	1 356 372	1 078 175	278 197	193 467	39 443
26.11.1	Herstellung von Solarzellen und Solarmodulen	37	100 693	80 580	20 113	14 674	2 236
26.11.9	Herstellung von sonstigen elektronischen Bauelementen	170	1 255 679	997 596	258 084	178 793	37 207
26.12.0	Herstellung von bestückten Leiterplatten	20	36 815	35 221	1 594	5 293	1 286
26.20.0	Herstellung von Datenverarbeitungsgeräten und peripheren Geräten	234	2 081 914	2 032 810	49 104	397 237	49 916
26.30.0	Herstellung von Geräten und Einrichtungen der Telekommunikationstechnik	175	1 116 414	1 091 870	24 544	111 998	- 72 384
26.40.0	Herstellung von Geräten der Unterhaltungstechnik	58	398 089	354 581	43 508	27 340	- 21 148
26.5	Herstellung von Mess-, Kontroll-, Navigations- u.ä. Instrumenten und Vorrichtungen; Herstellung von Uhren	333	3 419 331	3 127 064	292 267	403 913	33 942
26.51	Herstellung von Mess-, Kontroll-, Navigations- u.ä. Instrumenten und Vorrichtungen	320	3 408 970	3 116 861	292 109	402 149	33 026
26.51.1	Herstellung von elektrischen Mess-, Kontroll-, Navigations- u.ä. Instrumenten und Vorrichtungen	292	3 025 079	2 753 827	271 253	362 430	36 451
26.51.2	Herstellung von nicht elektrischen Mess-, Kontroll-, Navigations- u.ä. Instrumenten und Vorrichtungen	21	189 522	180 891	8 631	22 741	1 777
26.51.3	Herstellung von Prüfmaschinen	7	194 369	182 144	12 225	16 977	- 5 202
26.52.0	Herstellung von Uhren	13	10 361	10 203	158	1 764	916
26.60.0	Herstellung von Bestrahlungs- und Elektrotherapiegeräten und elektromedizinischen Geräten	65	117 784	108 979	8 806	14 704	2 227
26.70.0	Herstellung von optischen und fotografischen Instrumenten und Geräten	111	1 218 693	1 123 457	95 236	95 145	- 48 238
26.80.0	Herstellung von magnetischen und optischen Datenträgern	14	14 208	13 565	643	1 429	- 157
27	Herstellung von elektrischen Ausrüstungen	545	8 131 344	7 105 540	1 025 803	1 064 883	111 776
27.1	Herstellung von Elektromotoren, Generatoren, Transformatoren, Elektrizitätsverteilungs- und schalteinrichtungen	159	3 249 144	2 934 120	315 024	429 107	62 212
27.11.0	Herstellung von Elektromotoren, Generatoren, und Transformatoren	98	547 301	511 736	35 565	66 136	4 537
27.12.0	Herstellung von Elektrizitätsverteilungs- und -schalteinrichtungen	61	2 701 843	2 422 384	279 459	362 971	57 676
27.20.0	Herstellung von Batterien und Akkumulatoren	8	874 927	704 393	170 535	138 812	30 015
27.3	Herstellung von Kabeln und elektrischem Installationsmaterial	97	2 425 113	2 150 658	274 455	288 871	- 6 533
27.31.0	Herstellung von Glasfaserkabeln
27.32.0	Herstellung von sonstigen elektronischen und elektrischen Drähten und Kabeln

2. Umsatzsteuerpflichtige, steuerbarer Umsatz, Umsatzsteuer vor Abzug der Vorsteuer und Umsatzsteuer-Vorauszahlung 2016 nach wirtschaftlicher Gliederung

Branchenschlüssel	Wirtschaftliche Gliederung	Steuerpflichtige	Steuerbarer Umsatz	davon		Umsatzsteuer vor Abzug der Vorsteuer	Umsatzsteuer-Vorauszahlung
				Lieferungen und Leistungen	innergemeinschaftliche Erwerbe		
1000 Euro							
27.33.0	Herstellung von elektrischem Installationsmaterial	63	1 387 751	1 250 901	136 850	160 596	2 256
27.40.0	Herstellung von elektrischen Lampen und Leuchten	75	114 752	109 630	5 122	16 359	3 374
27.5	Herstellung von Haushaltsgeräten	42	617 877	459 039	158 838	88 253	12 729
27.51.0	Herstellung von elektrischen Haushaltsgeräten
27.52.0	Herstellung von nichtelektrischen Haushaltsgeräten
27.90.0	Herstellung von sonstigen elektrischen Ausrüstungen und Geräten a.n.g.	164	849 529	747 700	101 830	103 481	9 980
28	Maschinenbau	1 522	12 300 286	11 068 976	1 231 309	1 352 077	- 40 278
28.1	Herstellung von nicht wirtschaftszweigspezifischen Maschinen	232	2 022 660	1 854 305	168 354	233 886	23 513
28.11.0	Herstellung von Verbrennungsmotoren und Turbinen (ohne Motoren für Luft- und Straßenfahrzeuge)	23	137 268	126 595	10 674	19 170	780
28.12.0	Herstellung von hydraulischen und pneumatischen Komponenten und Systemen	35	256 600	216 777	39 824	27 100	1 489
28.13.0	Herstellung von Pumpen und Kompressoren a.n.g.	62	427 551	401 391	26 160	41 112	- 2 640
28.14.0	Herstellung von Armaturen a.n.g.	45	613 359	570 224	43 135	69 864	9 988
28.15.0	Herstellung von Lagern, Getrieben, Zahnrädern und Antriebs-elementen	67	587 881	539 319	48 562	76 640	13 896
28.2	Herstellung von sonstigen nicht wirtschaftszweigspezifischen Maschinen	621	6 264 164	5 459 773	804 391	712 635	3 072
28.21	Herstellung von Öfen und Brennern	60	135 936	119 352	16 584	21 944	3 426
28.21.1	Herstellung von Solarwärmekollektoren	12	2 148	2 136	12	423	- 447
28.21.9	Herstellung von sonstigen Öfen und Brennern	48	133 788	117 216	16 572	21 521	3 873
28.22.0	Herstellung von Hebezeugen und Fördermitteln	72	4 061 025	3 431 682	629 343	446 521	- 3 965
28.23.0	Herstellung von Büromaschinen (ohne Datenverarbeitungsgeräte und periphere Geräte)	33	144 583	126 284	18 299	23 570	9 303
28.24.0	Herstellung von handgeführten Werkzeugen mit Motorantrieb	133	284 450	251 065	33 384	37 541	9 456
28.25.0	Herstellung von kälte- und lufttechnischen Erzeugnissen, nicht für den Haushalt	123	436 689	399 077	37 612	63 618	12 037
28.29.0	Herstellung von sonstigen nicht wirtschaftszweigspezifischen Maschinen a.n.g.	200	1 201 481	1 132 313	69 168	119 441	- 27 185
28.30.0	Herstellung von land- und forstwirtschaftlichen Maschinen	32	167 000	130 233	36 767	27 407	8 028
28.4	Herstellung von Werkzeugmaschinen	143	900 448	849 625	50 824	95 553	- 2 959
28.41.0	Herstellung von Werkzeugmaschinen für die Metallbearbeitung	79	689 369	649 275	40 093	74 387	- 236
28.49.0	Herstellung von sonstigen Werkzeugmaschinen	64	211 080	200 349	10 730	21 165	- 2 723
28.9	Herstellung von Maschinen für sonstige bestimmte Wirtschaftszweige	494	2 946 014	2 775 040	170 974	282 597	- 71 932
28.91.0	Herstellung von Maschinen für die Metallerzeugung, von Walzwerkseinrichtungen und Gießmaschinen	12	61 091	52 982	8 109	7 929	2 543
28.92	Herstellung von Bergwerks-, Bau- und Baustoffmaschinen	34	188 430	173 380	15 050	14 524	- 14 094

2. Umsatzsteuerpflichtige, steuerbarer Umsatz, Umsatzsteuer vor Abzug der Vorsteuer und Umsatzsteuer-Vorauszahlung 2016 nach wirtschaftlicher Gliederung

Branchenschlüssel	Wirtschaftliche Gliederung	Steuerpflichtige	Steuerbarer Umsatz	davon		Umsatzsteuer vor Abzug der Vorsteuer	Umsatzsteuer-Vorauszahlung
				Lieferungen und Leistungen	innergemeinschaftliche Erwerbe		
1000 Euro							
28.92.1	Herstellung von Bergwerksmaschinen	4	32 922	29 917	3 006	2 440	- 1 670
28.92.2	Herstellung von Bau- und Baustoffmaschinen	30	155 508	143 463	12 045	12 084	- 12 423
28.93.0	Herstellung von Maschinen für die Nahrungs- und Genussmittelerzeugung und die Tabakverarbeitung	60	364 964	354 512	10 451	30 645	- 8 693
28.94.0	Herstellung von Maschinen für die Textil- und Bekleidungsherstellung und die Lederverarbeitung	39	376 648	355 029	21 619	18 275	- 25 509
28.95.0	Herstellung von Maschinen für die Papiererzeugung und -verarbeitung	10	98 894	94 407	4 487	12 851	2 950
28.96.0	Herstellung von Maschinen für die Verarbeitung von Kunststoffen und Kautschuk	25	64 538	60 765	3 773	8 233	1 513
28.99.0	Herstellung von Maschinen für sonstige bestimmte Wirtschaftszweige a.n.g.	314	1 791 449	1 683 965	107 484	190 139	- 30 642
29	Herstellung von Kraftwagen und Kraftwagenteilen	275	23 730 558	19 103 304	4 627 254	3 866 670	291 018
29.1	Herstellung von Kraftwagen und Kraftwagenmotoren
29.10.1	Herstellung von Personenkraftwagen und Personenkraftwagenmotoren
29.10.2	Herstellung von Nutzkraftwagen und Nutzkraftwagenmotoren	17	10 547	10 482	65	1 594	38
29.20.0	Herstellung von Karosserien, Aufbauten und Anhängern
29.3	Herstellung v. Teilen u. Zubehör für Kraftwagen
29.31.0	Herstellung elektrischer und elektronischer Ausrüstungsgegenstände für Kraftwagen
29.32.0	Herstellung von sonstigen Teilen und sonstigem Zubehör für Kraftwagen	130	5 853 555	4 711 137	1 142 417	874 414	144 136
30	Sonstiger Fahrzeugbau	101	1 104 864	1 050 561	54 303	140 720	- 21 636
30.1	Schiff- und Bootsbau
30.11.0	Schiffbau (ohne Boots- und Yachtbau)
30.12.0	Boots- und Yachtbau	12	8 140	6 496	1 644	1 488	679
30.2	Schienenfahrzeugbau	3	4 180	4 176	4	844	241
30.20.1	Herstellung von Lokomotiven und anderen Schienenfahrzeugen	—	—	—	—	—	—
30.20.2	Herstellung von Eisenbahninfrastruktur	3	4 180	4 176	4	844	241
30.30.0	Luft- und Raumfahrzeugbau	27	436 216	405 407	30 809	23 649	- 20 385
30.40.0	Herstellung von militärischen Kampffahrzeugen
30.9	Herstellung von Fahrzeugen a.n.g.
30.91.0	Herstellung von Krafrädern
30.92.0	Herstellung von Fahrrädern sowie von Behindertenfahrzeugen	38	151 739	131 687	20 052	20 061	- 192
30.99.0	Herstellung von sonstigen Fahrzeugen a.n.g.	7	11 299	10 626	673	1 563	417
31	Herstellung von Möbeln	657	1 048 942	950 042	98 900	167 463	41 880
31.01.0	Herstellung von Büro- und Ladenmöbeln	91	531 510	496 338	35 172	86 837	21 644
31.02.0	Herstellung von Küchenmöbeln	75	45 967	45 745	222	8 610	2 654
31.03.0	Herstellung von Matratzen	9	16 858	15 764	1 095	2 688	359

2. Umsatzsteuerpflichtige, steuerbarer Umsatz, Umsatzsteuer vor Abzug der Vorsteuer und Umsatzsteuer-Vorauszahlung 2016 nach wirtschaftlicher Gliederung

Branchenschlüssel	Wirtschaftliche Gliederung	Steuerpflichtige	Steuerbarer Umsatz	davon		Umsatzsteuer vor Abzug der Vorsteuer	Umsatzsteuer-Vorauszahlung
				Lieferungen und Leistungen	innergemeinschaftliche Erwerbe		
1000 Euro							
31.09	Herstellung von sonstigen Möbeln	482	454 606	392 195	62 412	69 328	17 223
31.09.1	Herstellung von Polstermöbeln	52	53 798	48 875	4 923	9 250	3 151
31.09.9	Herstellung von sonstigen Möbeln a.n.g.	430	400 808	343 319	57 489	60 078	14 072
32	Herstellung von sonstigen Waren	1 488	3 376 698	3 151 843	224 855	443 006	70 521
32.1	Herstellung von Münzen, Schmuck und ähnlichen Erzeugnissen	243	67 129	64 262	2 866	12 129	4 950
32.11.0	Herstellung von Münzen	6	1 496	1 483	13	184	109
32.12.0	Herstellung von Schmuck, Gold- und Silberschmiedewaren (ohne Fantasieschmuck)	198	59 884	57 311	2 573	10 906	4 460
32.13.0	Herstellung von Fantasieschmuck	39	5 749	5 468	281	1 039	381
32.20.0	Herstellung von Musikinstrumenten	84	51 269	49 954	1 315	4 919	760
32.30.0	Herstellung von Sportgeräten	36	73 922	68 709	5 213	11 808	2 812
32.40.0	Herstellung von Spielwaren	66	85 862	75 060	10 802	13 658	2 376
32.5	Herstellung von medizinischen und zahnmedizinischen Apparaten und Materialien	852	2 780 811	2 604 764	176 047	357 285	50 329
32.50.1	Herstellung von medizintechnischen Apparaten und Materialien a.n.g.	186	2 245 753	2 073 814	171 939	300 245	39 989
32.50.2	Herstellung von orthopädischen Erzeugnissen	167	172 470	170 161	2 309	18 877	3 555
32.50.3	Zahntechnische Laboratorien	499	362 587	360 789	1 798	38 164	6 786
32.9	Herstellung von Erzeugnissen a.n.g.	207	317 707	289 094	28 612	43 207	9 294
32.91.0	Herstellung von Besen und Bürsten	8	44 541	38 209	6 332	6 704	1 940
32.99.0	Herstellung von sonstigen Erzeugnissen a.n.g.	199	273 166	250 885	22 280	36 503	7 354
33	Reparatur und Installation von Maschinen und Ausrüstungen	840	743 044	705 266	37 778	125 473	42 947
33.1	Reparatur von Metallerzeugnissen, Maschinen und Ausrüstungen	535	385 473	358 302	27 172	64 709	20 084
33.11.0	Reparatur von Metallerzeugnissen	42	40 122	39 095	1 027	7 580	2 090
33.12.0	Reparatur von Maschinen	261	171 481	166 810	4 671	30 672	12 136
33.13.0	Reparatur von elektronischen und optischen Geräten	36	16 628	15 159	1 469	2 872	1 418
33.14.0	Reparatur von elektrischen Ausrüstungen	22	11 791	11 262	530	2 174	1 027
33.15.0	Reparatur und Instandhaltung von Schiffen, Booten und Yachten	8	1 517	1 433	84	284	131
33.16.0	Reparatur und Instandhaltung von Luft- und Raumfahrzeugen	18	107 762	89 359	18 402	14 129	1 912
33.17.0	Reparatur und Instandhaltung von Fahrzeugen a.n.g.	130	25 252	24 443	809	4 942	534
33.19.0	Reparatur von sonstigen Ausrüstungen	18	10 920	10 740	180	2 056	838
33.20.0	Installation von Maschinen und Ausrüstungen a.n.g.	305	357 570	346 964	10 606	60 765	22 862
D	Energieversorgung	3 812	22 277 607	22 233 809	43 798	6 956 249	1 209 826
35	Energieversorgung	3 812	22 277 607	22 233 809	43 798	6 956 249	1 209 826
35.1	Elektrizitätsversorgung	3 575	13 302 174	13 258 754	43 420	2 819 156	944 738
35.11	Elektrizitätserzeugung	3 434	3 480 992	3 444 759	36 233	698 726	238 031
35.11.1	Elektrizitätserzeugung ohne Verteilung	276	31 582	30 650	932	5 899	- 43
35.11.2	Elektrizitätserzeugung mit Fremdbezug zur Verteilung	736	2 046 544	2 025 319	21 225	420 653	189 466

2. Umsatzsteuerpflichtige, steuerbarer Umsatz, Umsatzsteuer vor Abzug der Vorsteuer und Umsatzsteuer-Vorauszahlung 2016 nach wirtschaftlicher Gliederung

Branchenschlüssel	Wirtschaftliche Gliederung	Steuerpflichtige	Steuerbarer Umsatz	davon		Umsatzsteuer vor Abzug der Vorsteuer	Umsatzsteuer-Vorauszahlung
				Lieferungen und Leistungen	innergemeinschaftliche Erwerbe		
1000 Euro							
35.11.3	Elektrizitätserzeugung ohne Fremdbezug zur Verteilung	2 422	1 402 866	1 388 790	14 076	272 174	48 609
35.12.0	Elektrizitätsübertragung
35.13.0	Elektrizitätsverteilung	83	6 421 907	6 415 249	6 659	1 248 906	362 152
35.14.0	Elektrizitätshandel
35.2	Gasversorgung	167	8 828 116	8 827 846	270	4 109 232	259 278
35.21	Gaserzeugung	145	495 167	494 937	230	116 794	45 239
35.21.1	Gaserzeugung ohne Verteilung	3	906	906	—	172	69
35.21.2	Gaserzeugung mit Fremdbezug zur Verteilung	66	445 978	445 915	63	112 036	48 842
35.21.3	Gaserzeugung ohne Fremdbezug zur Verteilung	76	48 283	48 115	167	4 587	- 3 672
35.22.0	Gasverteilung durch Rohrleitungen	17	8 052 304	8 052 265	39	3 926 360	176 454
35.23.0	Gashandel durch Rohrleitungen	5	280 644	280 644	1	66 078	37 585
35.30.0	Wärme- und Kälteversorgung	70	147 317	147 209	108	27 861	5 810
E	Wasserversorgung; Abwasser- und Abfallentsorgung und Beseitigung von Umweltverschmutzungen	943	3 209 368	3 170 971	38 398	498 864	61 786
36	Wasserversorgung	361	708 291	707 193	1 098	75 249	- 13 535
36.00.1	Wassergewinnung mit Fremdbezug zur Verteilung	19	72 038	72 031	8	10 292	1 508
36.00.2	Wassergewinnung ohne Fremdbezug zur Verteilung	317	598 949	597 866	1 083	61 610	- 12 402
36.00.3	Wasserverteilung ohne Gewinnung	25	37 304	37 297	7	3 346	- 2 642
37	Abwasserentsorgung	99	125 120	124 473	647	21 675	10 060
37.00.1	Betrieb der Sammelkanalisation	80	93 237	92 625	612	16 994	9 629
37.00.2	Betrieb von Kläranlagen	19	31 883	31 848	35	4 682	432
38	Sammlung, Behandlung und Beseitigung von Abfällen; Rückgewinnung	433	2 275 493	2 239 578	35 915	391 325	61 963
38.1	Sammlung von Abfällen	141	611 752	611 170	582	106 093	18 119
38.11.0	Sammlung nicht gefährlicher Abfälle	141	611 752	611 170	582	106 093	18 119
38.12.0	Sammlung gefährlicher Abfälle	—	—	—	—	—	—
38.2	Abfallbehandlung und -beseitigung	142	884 403	881 544	2 859	158 065	39 900
38.21.0	Behandlung und Beseitigung nicht gefährlicher Abfälle	131	758 175	755 888	2 286	134 712	36 312
38.22.0	Behandlung u. Beseitigung gefährlicher Abfälle	11	126 228	125 656	572	23 353	3 588
38.3	Rückgewinnung	150	779 338	746 864	32 474	127 167	3 944
38.31.0	Zerlegen von Schiffs- und Fahrzeugwracks und anderen Altwaren	38	16 119	16 086	33	1 942	399
38.32.0	Rückgewinnung sortierter Werkstoffe	112	763 219	730 778	32 441	125 224	3 545
39	Beseitigung von Umweltverschmutzungen und sonstige Entsorgung	50	100 464	99 726	738	10 615	3 298
F	Baugewerbe	24 682	18 913 064	18 744 278	168 787	3 389 436	1 251 291
41	Hochbau	1 955	4 207 494	4 197 051	10 444	799 719	306 662
41.1	Erschließung von Grundstücken; Bauträger	326	1 064 779	1 063 473	1 306	168 418	70 849
41.10.1	Erschließung von unbebauten Grundstücken	53	126 678	126 665	13	25 197	11 653
41.10.2	Bauträger für Nichtwohngebäude	61	231 305	230 885	420	62 781	23 183
41.10.3	Bauträger für Wohngebäude	212	706 797	705 924	872	80 440	36 013

2. Umsatzsteuerpflichtige, steuerbarer Umsatz, Umsatzsteuer vor Abzug der Vorsteuer und Umsatzsteuer-Vorauszahlung 2016 nach wirtschaftlicher Gliederung

Branchenschlüssel	Wirtschaftliche Gliederung	Steuerpflichtige	Steuerbarer Umsatz	davon		Umsatzsteuer vor Abzug der Vorsteuer	Umsatzsteuer-Vorauszahlung
				Lieferungen und Leistungen	innergemeinschaftliche Erwerbe		
1000 Euro							
41.2	Bau von Gebäuden	1 629	3 142 715	3 133 577	9 138	631 301	235 813
41.20.1	Bau von Gebäuden (ohne Fertigteilbau)	1 489	3 014 275	3 007 993	6 282	603 478	225 769
41.20.2	Errichtung von Fertigteilbauten	140	128 440	125 584	2 856	27 824	10 044
42	Tiefbau	637	2 083 907	2 048 245	35 662	371 824	105 776
42.1	Bau von Straßen und Bahnverkehrsstrecken	303	1 387 151	1 360 812	26 339	249 248	64 687
42.11.0	Bau von Straßen	253	844 967	843 554	1 413	153 378	44 032
42.12.0	Bau von Bahnverkehrsstrecken	32	291 912	268 205	23 707	39 510	- 1 292
42.13.0	Brücken- und Tunnelbau	18	250 272	249 053	1 219	56 360	21 947
42.2	Leitungstiefbau und Kläranlagenbau	168	492 485	484 174	8 311	81 849	26 520
42.21.0	Rohrleitungstiefbau, Brunnenbau und Kläranlagenbau	126	465 182	456 922	8 260	77 646	24 887
42.22.0	Kabelnetzleitungstiefbau	42	27 303	27 252	51	4 202	1 633
42.9	Sonstiger Tiefbau	166	204 271	203 259	1 012	40 728	14 568
42.91.0	Wasserbau	27	15 927	15 030	897	3 187	1 408
42.99.0	Sonstiger Tiefbau a.n.g.	139	188 344	188 229	115	37 541	13 161
43	Vorbereitende Baustellenarbeiten, Bauinstallation und sonstiges Ausbaugewerbe	22 090	12 621 663	12 498 982	122 681	2 217 893	838 853
43.1	Abbrucharbeiten und vorbereitende Baustellenarbeiten	607	448 793	447 713	1 080	71 141	17 331
43.11.0	Abbrucharbeiten	296	205 506	204 647	859	34 026	8 950
43.12.0	Vorbereitende Baustellenarbeiten	299	234 090	233 929	161	35 649	8 205
43.13.0	Test- und Suchbohrung	12	9 197	9 137	60	1 466	176
43.2	Bauinstallation	8 688	6 313 835	6 255 185	58 651	1 116 287	422 265
43.21.0	Elektroinstallation	2 404	2 819 905	2 795 889	24 016	511 180	207 145
43.22.0	Gas-, Wasser-, Heizungs- sowie Lüftungs- und Klimainstallation	3 003	2 436 355	2 425 403	10 952	439 118	164 157
43.29	Sonstige Bauinstallation	3 281	1 057 575	1 033 892	23 682	165 989	50 963
43.29.1	Dämmung gegen Kälte, Wärme, Schall und Erschütterung	2 560	701 776	695 893	5 883	104 670	29 342
43.29.9	Sonstige Bauinstallation a.n.g.	721	355 798	337 999	17 799	61 318	21 622
43.3	Sonstiger Ausbau	8 222	3 169 846	3 136 801	33 044	576 343	239 052
43.31.0	Anbringen von Stuckaturen, Gipserei und Verputzerei	447	414 378	410 125	4 253	75 282	28 720
43.32.0	Bautischlerei und -schlosserei	1 898	722 903	710 941	11 961	129 758	50 781
43.33.0	Fußboden-, Fliesen- und Plattenlegerei, Tapeziererei	2 959	789 758	777 511	12 247	137 743	52 534
43.34	Malerei und Glaserei	2 220	901 665	900 589	1 076	166 759	81 279
43.34.1	Maler- und Lackierergewerbe	2 096	840 305	839 532	773	156 421	77 646
43.34.2	Glasergewerbe	124	61 359	61 057	302	10 338	3 633
43.39.0	Sonstiger Ausbau a.n.g.	698	341 142	337 634	3 508	66 800	25 738
43.9	Sonstige spezialisierte Bautätigkeiten	4 573	2 689 189	2 659 282	29 907	454 122	160 205
43.91	Dachdeckerei und Zimmerei	1 725	1 028 650	1 024 895	3 755	186 962	79 731
43.91.1	Dachdeckerei und Bauspenglerei	972	673 627	671 671	1 955	121 325	52 296
43.91.2	Zimmerei und Ingenieurholzbau	753	355 023	353 224	1 799	65 638	27 435

2. Umsatzsteuerpflichtige, steuerbarer Umsatz, Umsatzsteuer vor Abzug der Vorsteuer und Umsatzsteuer-Vorauszahlung 2016 nach wirtschaftlicher Gliederung

Branchenschlüssel	Wirtschaftliche Gliederung	Steuerpflichtige	Steuerbarer Umsatz	davon		Umsatzsteuer vor Abzug der Vorsteuer	Umsatzsteuer-Vorauszahlung
				Lieferungen und Leistungen	innergemeinschaftliche Erwerbe		
1000 Euro							
43.99	Sonstige spezialisierte Bautätigkeiten a.n.g.	2 848	1 660 539	1 634 387	26 152	267 160	80 474
43.99.1	Gerüstbau	315	157 040	156 870	170	29 769	16 208
43.99.2	Schornstein-, Feuerungs- und Industrieofenbau	75	64 524	53 355	11 168	11 065	4 739
43.99.9	Baugewerbe a.n.g.	2 458	1 438 975	1 424 161	14 814	226 326	59 527
G	Handel; Instandhaltung und Reparatur von Kraftfahrzeugen	45 083	176 808 530	148 715 756	28 092 774	28 040 416	4 586 593
45	Handel mit Kraftfahrzeugen; Instandhaltung und Reparatur von Kraftfahrzeugen	7 920	41 665 458	31 357 451	10 308 006	7 650 592	2 122 758
45.1	Handel mit Kraftwagen	3 061	32 120 400	22 896 783	9 223 617	5 976 621	1 825 132
45.11.0	Handel mit Kraftwagen mit einem Gesamtgewicht von 3,5 t oder weniger	2 932	31 831 061	22 647 316	9 183 745	5 931 554	1 821 049
45.19.0	Handel mit Kraftwagen mit einem Gesamtgewicht von mehr als 3,5 t	129	289 339	249 467	39 871	45 066	4 082
45.2	Instandhaltung und Reparatur von Kraftwagen	2 828	1 660 918	1 584 368	76 550	309 410	111 249
45.20.1	Lackieren von Kraftwagen	356	175 543	172 292	3 251	33 206	15 786
45.20.2	Autowaschanlagen	222	71 622	71 548	74	12 828	4 839
45.20.3	Instandhaltung und Reparatur von Kraftwagen mit einem Gesamtgewicht von 3,5 t oder weniger (ohne Lackierung und Autowäsche)	2 147	1 252 673	1 202 096	50 577	234 262	78 824
45.20.4	Instandhaltung und Reparatur von Kraftwagen mit einem Gesamtgewicht von mehr als 3,5 t (ohne Lackierung und Autowäsche)	103	161 080	138 432	22 647	29 114	11 800
45.3	Handel mit Kraftwagenteilen und -zubehör	1 682	6 997 746	6 318 044	679 702	1 203 694	118 349
45.31.0	Großhandel mit Kraftwagenteilen und -zubehör	338	6 291 179	5 657 674	633 504	1 082 953	91 859
45.32.0	Einzelhandel mit Kraftwagenteilen und -zubehör	1 344	706 567	660 369	46 198	120 740	26 490
45.40.0	Handel mit Krafträdern, Kraftradteilen und -zubehör; Instandhaltung und Reparatur von Krafträdern	349	886 394	558 257	328 137	160 868	68 029
46	Großhandel (ohne Handel mit Kraftfahrzeugen)	12 479	111 322 874	95 334 992	15 987 882	16 590 311	1 570 490
46.1	Handelsvermittlung	4 731	1 422 477	1 317 731	104 747	232 078	70 689
46.11.0	Handelsvermittlung von landwirtschaftlichen Grundstoffen, lebenden Tieren, textilen Rohstoffen und Halbwaren	114	34 306	31 013	3 294	4 763	1 320
46.12.0	Handelsvermittlung von Brennstoffen, Erzen, Metallen und technischen Chemikalien	127	55 338	47 492	7 845	8 428	2 477
46.13	Handelsvermittlung von Holz, Baustoffen und Anstrichmitteln	439	123 225	118 893	4 333	21 840	7 940
46.13.1	Handelsvermittlung von Rohholz, Holzhalbwaren und Bauelementen aus Holz	67	18 082	17 605	477	3 255	1 010
46.13.2	Handelsvermittlung von Baustoffen und Anstrichmitteln	372	105 143	101 287	3 856	18 585	6 929
46.14.0	Handelsvermittlung von Maschinen, technischem Bedarf, Wasser- und Luftfahrzeugen	874	369 890	341 158	28 732	62 171	21 643
46.15	Handelsvermittlung von Möbeln, Einrichtungs- und Haushaltsgegenständen, Eisen- und Metallwaren	551	146 138	138 041	8 097	25 911	10 376
46.16	Handelsvermittlung von Textilien, Bekleidung, Schuhen und Lederwaren	418	106 836	96 468	10 368	17 631	4 655

2. Umsatzsteuerpflichtige, steuerbarer Umsatz, Umsatzsteuer vor Abzug der Vorsteuer und Umsatzsteuer-Vorauszahlung 2016 nach wirtschaftlicher Gliederung

Branchenschlüssel	Wirtschaftliche Gliederung	Steuerpflichtige	Steuerbarer Umsatz	davon		Umsatzsteuer vor Abzug der Vorsteuer	Umsatzsteuer-Vorauszahlung
				Lieferungen und Leistungen	innergemeinschaftliche Erwerbe		
1000 Euro							
46.17	Handelsvermittlung von Nahrungsmitteln, Getränken und Tabakwaren	260	70 901	65 266	5 635	9 602	2 521
46.18	Handelsvermittlung von sonstigen Waren	1 466	409 864	380 114	29 750	64 866	14 333
46.18.1	Handelsvermittlung von feinmechanischen, Foto- und optischen Erzeugnissen	28	8 382	7 285	1 097	1 357	478
46.18.2	Handelsvermittlung von Uhren, Edelmetallwaren und Schmuck	64	21 158	19 980	1 178	3 016	43
46.18.3	Handelsvermittlung von Spielwaren und Musikinstrumenten	20	3 070	2 916	154	448	122
46.18.4	Handelsvermittlung von pharmazeutischen Erzeugnissen, medizinischen und orthopädischen Artikeln und Laborbedarf, Ärztebedarf, Dentalbedarf, zahnärztlichen Instrumenten, Krankenhaus- und Altenpflegebedarf	151	59 625	50 964	8 661	9 328	2 135
46.18.5	Handelsvermittlung von kosmetischen Erzeugnissen und Körperpflegemitteln	63	12 638	11 108	1 531	2 017	379
46.18.6	Handelsvermittlung von Karton, Papier und Pappe, Schreibwaren, Bürobedarf, Geschenk- und Werbeartikeln, Verpackungsmitteln und Tapeten	70	19 281	17 890	1 391	3 093	960
46.18.7	Handelsvermittlung von Büchern, Zeitschriften, Zeitungen, Musikalien und sonstigen Druck-erzeugnissen	46	9 879	9 836	43	1 525	707
46.18.9	Handelsvermittlung von sonstigen Waren a.n.g.	1 024	275 831	260 136	15 696	44 082	9 510
46.19.0	Handelsvermittlung von Waren ohne ausgeprägten Schwerpunkt	482	105 978	99 286	6 692	16 866	5 423
46.2	Großhandel mit landwirtschaftlichen Grundstoffen und lebenden Tieren	341	2 260 462	2 134 777	125 685	263 902	16 123
46.21.0	Großhandel mit Getreide, Rohtabak, Saatgut und Futtermitteln	108	1 690 708	1 627 317	63 390	213 641	15 195
46.22.0	Großhandel mit Blumen und Pflanzen	96	229 183	192 686	36 496	21 947	2 578
46.23.0	Großhandel mit lebenden Tieren	111	301 608	285 361	16 247	22 766	– 2 834
46.24.0	Großhandel mit Häuten, Fellen und Leder	26	38 963	29 412	9 551	5 548	1 185
46.3	Großhandel mit Nahrungs- und Genussmitteln, Getränken und Tabakwaren	1 026	14 075 774	12 091 983	1 983 791	1 490 211	198 757
46.31.0	Großhandel mit Obst, Gemüse und Kartoffeln	116	1 215 839	893 248	322 591	91 976	20 892
46.32.0	Großhandel mit Fleisch und Fleischwaren	102	680 936	597 435	83 501	51 777	5 030
46.33.0	Großhandel mit Milch, Milcherzeugnissen, Eiern, Speiseölen und Nahrungsfetten	47	1 112 408	743 325	369 084	80 114	17 791
46.34.0	Großhandel mit Getränken	316	1 591 828	1 409 108	182 720	291 991	76 077
46.35.0	Großhandel mit Tabakwaren	31	299 417	294 652	4 765	56 396	5 959
46.36.0	Großhandel mit Zucker, Süßwaren und Backwaren	25	49 014	44 499	4 515	4 625	495
46.37.0	Großhandel mit Kaffee, Tee, Kakao und Gewürzen	49	386 130	297 447	88 683	29 832	8 313
46.38	Großhandel mit sonstigen Nahrungs- und Genussmitteln	238	3 108 229	2 453 692	654 537	261 797	31 667
46.38.1	Großhandel mit Fisch und Fischerzeugnissen	33	567 572	409 093	158 479	40 875	8 707
46.38.2	Großhandel mit Mehl und Getreideprodukten	5	3 484	3 484	—	439	100

2. Umsatzsteuerpflichtige, steuerbarer Umsatz, Umsatzsteuer vor Abzug der Vorsteuer und Umsatzsteuer-Vorauszahlung 2016 nach wirtschaftlicher Gliederung

Branchenschlüssel	Wirtschaftliche Gliederung	Steuerpflichtige	Steuerbarer Umsatz	davon		Umsatzsteuer vor Abzug der Vorsteuer	Umsatzsteuer-Vorauszahlung
				Lieferungen und Leistungen	innergemeinschaftliche Erwerbe		
1000 Euro							
46.38.9	Großhandel mit Nahrungs- und Genussmitteln a.n.g.	200	2 537 173	2 041 115	496 057	220 482	22 860
46.39	Großhandel mit Nahrungs- und Genussmitteln, Getränken und Tabakwaren, ohne ausgeprägten Schwerpunkt	102	5 631 973	5 358 577	273 396	621 702	32 532
46.39.1	Großhandel mit tiefgefrorenen Nahrungsmitteln, ohne ausgeprägten Schwerpunkt	9	94 864	80 444	14 420	7 670	2 085
46.39.9	Großhandel mit sonstigen Nahrungs- und Genussmitteln, Getränken u. Tabakwaren, ohne ausgeprägten Schwerpunkt	93	5 537 109	5 278 133	258 976	614 032	30 448
46.4	Großhandel mit Gebrauchs- und Verbrauchsgütern	2 312	42 191 427	34 687 436	7 503 991	6 371 433	563 905
46.41.0	Großhandel mit Textilien	275	347 428	269 261	78 167	58 806	16 633
46.42	Großhandel mit Bekleidung und Schuhen	228	3 043 634	2 614 237	429 397	547 364	106 449
46.42.1	Großhandel mit Bekleidung	202	2 648 581	2 310 301	338 280	471 228	80 212
46.42.2	Großhandel mit Schuhen	26	395 053	303 936	91 117	76 136	26 237
46.43	Großhandel mit Foto- und optischen Erzeugnissen, elektrischen Haushaltsgeräten und Geräten der Unterhaltungselektronik	410	15 211 563	11 982 469	3 229 094	1 916 442	– 150 808
46.43.1	Großhandel mit Foto- und optischen Erzeugnissen	58	556 789	410 374	146 414	91 564	23 474
46.43.2	Großhandel mit elektrischen Haushaltsgeräten	81	1 249 615	884 301	365 314	201 864	60 236
46.43.3	Großhandel mit Geräten der Unterhaltungselektronik	271	13 405 159	10 687 794	2 717 365	1 623 014	– 234 519
46.44	Großhandel mit keramischen Erzeugnissen, Glaswaren und Reinigungsmitteln	83	750 891	491 432	259 459	141 725	56 783
46.44.1	Großhandel mit keramischen Erzeugnissen und Glaswaren	22	624 173	370 174	253 999	119 145	52 815
46.44.2	Großhandel mit Wasch-, Putz- und Reinigungsmitteln	61	126 719	121 258	5 461	22 580	3 968
46.45.0	Großhandel mit kosmetischen Erzeugnissen und Körperpflegemitteln	108	1 347 176	1 060 632	286 545	201 778	24 309
46.46	Großhandel mit pharmazeutischen, medizinischen und orthopädischen Erzeugnissen	455	17 085 294	14 486 100	2 599 194	2 834 941	435 857
46.46.1	Großhandel mit pharmazeutischen Erzeugnissen	148	11 767 190	9 864 647	1 902 543	2 127 824	361 724
46.46.2	Großhandel mit medizinischen und orthopädischen Artikeln, Dental- und Laborbedarf	307	5 318 104	4 621 453	696 651	707 116	74 133
46.47.0	Großhandel mit Möbeln, Teppichen, Lampen und Leuchten	143	234 175	208 497	25 678	43 992	13 264
46.48.0	Großhandel mit Uhren und Schmuck	93	497 426	478 557	18 869	80 683	1 789
46.49	Großhandel mit sonstigen Gebrauchs- und Verbrauchsgütern	517	3 673 840	3 096 252	577 588	545 702	59 629
46.49.1	Großhandel mit Spielwaren und Musikinstrumenten	56	953 300	804 884	148 416	105 724	– 46 033
46.49.2	Großhandel mit Fahrrädern, Fahrradteilen und -zubehör, Sport- und Campingartikeln (ohne Campingmöbel)	84	1 017 393	757 502	259 891	175 172	50 147
46.49.3	Großhandel mit Lederwaren, Reisegepäck, Geschenkartikeln und Werbeartikeln	119	428 954	387 936	41 018	64 080	10 563

2. Umsatzsteuerpflichtige, steuerbarer Umsatz, Umsatzsteuer vor Abzug der Vorsteuer und Umsatzsteuer-Vorauszahlung 2016 nach wirtschaftlicher Gliederung

Branchenschlüssel	Wirtschaftliche Gliederung	Steuerpflichtige	Steuerbarer Umsatz	davon		Umsatzsteuer vor Abzug der Vorsteuer	Umsatzsteuer-Vorauszahlung
				Lieferungen und Leistungen	innergemeinschaftliche Erwerbe		
1000 Euro							
46.49.4	Großhandel mit Karton, Papier, Pappe, Schreibwaren, Bürobedarf, Büchern, Zeitschriften und Zeitungen	187	1 098 037	982 765	115 272	169 948	37 602
46.49.5	Großhandel mit nicht elektrischen Haushaltsgeräten, Haushaltswaren aus Metall sowie sonstigen Gebrauchs- und Verbrauchsgütern a.n.g.	71	176 157	163 166	12 991	30 778	7 350
46.5	Großhandel mit Geräten der informations- und Kommunikationstechnik	404	8 406 995	6 618 205	1 788 791	1 285 534	205 633
46.51.0	Großhandel mit Datenverarbeitungsgeräten, peripheren Geräten und Software	233	5 308 490	4 165 294	1 143 196	893 144	216 070
46.52.0	Großhandel mit elektronischen Bauteilen und Telekommunikationsgeräten	171	3 098 506	2 452 911	645 595	392 390	- 10 437
46.6	Großhandel mit sonstigen Maschinen, Ausrüstungen und Zubehör	1 414	10 077 044	8 237 123	1 839 921	1 504 462	270 949
46.61.0	Großhandel mit landwirtschaftlichen Maschinen und Geräten	160	628 263	513 925	114 339	101 064	22 215
46.62.0	Großhandel mit Werkzeugmaschinen	169	1 287 408	965 566	321 842	233 749	87 499
46.63.0	Großhandel mit Bergwerks-, Bau- und Baustoffmaschinen	105	447 961	349 551	98 411	77 862	20 950
46.64.0	Großhandel mit Textil-, Näh- und Strickmaschinen	15	11 781	8 141	3 641	2 222	1 064
46.65.0	Großhandel mit Büromöbeln	35	156 318	133 034	23 284	28 875	8 101
46.66.0	Großhandel mit sonstigen Büromaschinen und -einrichtungen	131	638 830	516 407	122 423	98 275	5 817
46.69.0	Großhandel mit sonstigen Maschinen und Ausrüstungen	799	6 906 482	5 750 500	1 155 983	962 416	125 303
46.7	Sonstiger Großhandel	1 902	29 909 373	27 601 961	2 307 412	5 020 356	207 907
46.71	Großhandel mit festen Brennstoffen und Mineralölerzeugnissen	138	3 538 485	3 384 894	153 591	784 275	86 273
46.71.1	Großhandel mit festen Brennstoffen	21	20 458	20 135	323	3 390	439
46.71.2	Großhandel mit Mineralölerzeugnissen	117	3 518 027	3 364 759	153 268	780 884	85 834
46.72.0	Großhandel mit Erzen, Metallen und Metallhalbzeug	147	15 296 615	14 504 224	792 390	2 492 324	- 129 798
46.73	Großhandel mit Holz, Baustoffen, Anstrichmitteln und Sanitärkeramik	710	3 789 926	3 602 908	187 018	685 436	133 584
46.73.1	Großhandel mit Holz, Baustoffen, Anstrichmitteln und Sanitärkeramik, ohne ausgeprägten Schwerpunkt	84	382 478	367 829	14 650	65 276	11 095
46.73.2	Großhandel mit Roh- und Schnittholz	60	620 404	569 307	51 097	112 677	28 488
46.73.3	Großhandel mit sonstigen Holzhalbwaren sowie Bauelementen aus Holz	93	213 626	197 912	15 714	32 976	2 388
46.73.4	Großhandel mit Baustoffen und Bauelementen aus mineralischen Stoffen	374	2 071 998	1 997 731	74 267	382 738	68 689
46.73.5	Großhandel mit Flachglas	14	47 378	46 276	1 102	7 791	1 789
46.73.6	Großhandel mit Anstrichmitteln	35	338 077	329 721	8 356	63 188	14 167
46.73.7	Großhandel mit Sanitärkeramik	33	84 729	66 235	18 495	14 372	4 358
46.73.8	Großhandel mit Tapeten und Bodenbelägen (ohne Teppiche)	17	31 236	27 897	3 338	6 417	2 611

2. Umsatzsteuerpflichtige, steuerbarer Umsatz, Umsatzsteuer vor Abzug der Vorsteuer und Umsatzsteuer-Vorauszahlung 2016 nach wirtschaftlicher Gliederung

Branchenschlüssel	Wirtschaftliche Gliederung	Steuerpflichtige	Steuerbarer Umsatz	davon		Umsatzsteuer vor Abzug der Vorsteuer	Umsatzsteuer-Vorauszahlung
				Lieferungen und Leistungen	innergemeinschaftliche Erwerbe		
1000 Euro							
46.74	Großhandel mit Metall- und Kunststoffwaren für Bauzwecke sowie Installationsbedarf für Gas, Wasser und Heizung	398	1 789 362	1 473 443	315 919	296 348	79 258
46.74.1	Großhandel mit Werkzeugen und Kleinteilen	237	628 179	576 016	52 162	96 031	11 858
46.74.2	Großhandel mit Installationsbedarf für Gas, Wasser und Heizung	85	768 266	560 562	207 703	137 295	51 408
46.74.3	Großhandel mit Metall- und Kunststoffwaren für Bauzwecke	76	392 917	336 864	56 053	63 022	15 991
46.75.0	Großhandel mit chemischen Erzeugnissen	227	4 274 084	3 548 860	725 224	627 263	69 162
46.76.0	Großhandel mit sonstigen Halbwaren	40	800 286	698 342	101 943	84 536	- 21 852
46.77.0	Großhandel mit Altmaterialien und Reststoffen	242	420 615	389 287	31 328	50 173	- 8 719
46.90.0	Großhandel ohne ausgeprägten Schwerpunkt	349	2 979 322	2 645 778	333 545	422 336	36 528
47	Einzelhandel (ohne Handel mit Kraftfahrzeugen)	24 684	23 820 198	22 023 313	1 796 885	3 799 514	893 344
47.1	Einzelhandel mit Waren verschiedener Art (in Verkaufsräumen)	3 011	5 548 330	5 226 377	321 953	668 050	95 825
47.11.0	Einzelhandel mit Waren verschiedener Art, Hauptrichtung Nahrungs- und Genussmittel, Getränke und Tabakwaren	1 679	4 411 926	4 309 796	102 129	484 880	30 889
47.19.0	Sonstiger Einzelhandel mit Waren verschiedener Art	1 332	1 136 405	916 581	219 824	183 170	64 935
47.2	Einzelhandel mit Nahrungs- und Genussmitteln, Getränken u. Tabakwaren (in Verkaufsräumen)	2 760	1 791 687	1 655 064	136 623	237 611	44 683
47.21.0	Einzelhandel mit Obst, Gemüse und Kartoffeln	429	202 979	194 909	8 070	16 766	1 962
47.22.0	Einzelhandel mit Fleisch und Fleischwaren	261	151 518	137 224	14 294	12 873	3 480
47.23.0	Einzelhandel mit Fisch, Meeresfrüchten und Fischerzeugnissen	54	23 307	19 855	3 452	1 605	160
47.24.0	Einzelhandel mit Back- und Süßwaren	438	179 670	179 025	645	17 438	4 141
47.25.0	Einzelhandel mit Getränken	636	739 448	662 383	77 065	136 053	28 159
47.26.0	Einzelhandel mit Tabakwaren	138	66 340	64 120	2 220	11 646	1 714
47.29.0	Sonstiger Einzelhandel mit Nahrungs- und Genussmitteln	804	428 427	397 549	30 877	41 230	5 067
47.3	Einzelhandel mit Motorenkraftstoffen (Tankstellen)	766	1 080 886	1 077 820	3 066	194 766	31 927
47.30.1	Einzelhandel in fremdem Namen mit Motorenkraftstoffen (Agenturtankstellen)	633	877 201	874 162	3 038	157 775	27 271
47.30.2	Einzelhandel in eigenem Namen mit Motorenkraftstoffen (Freie Tankstellen)	133	203 686	203 658	28	36 991	4 657
47.4	Einzelhandel mit Geräten der Informations- und Kommunikationstechnik (in Verkaufsräumen)	1 450	2 013 760	1 560 804	452 956	368 937	129 798
47.41.0	Einzelhandel mit Datenverarbeitungsgeräten, peripheren Geräten und Software	680	1 359 649	978 687	380 962	250 996	106 017
47.42.0	Einzelhandel mit Telekommunikationsgeräten	313	134 059	126 676	7 383	27 288	9 372
47.43.0	Einzelhandel mit Geräten der Unterhaltungselektronik	457	520 053	455 442	64 611	90 653	14 409
47.5	Einzelhandel mit sonstigen Haushaltsgeräten, Textilien, Heimwerker- und Einrichtungsbedarf (in Verkaufsräumen)	4 328	2 858 000	2 658 572	199 428	521 545	151 826

2. Umsatzsteuerpflichtige, steuerbarer Umsatz, Umsatzsteuer vor Abzug der Vorsteuer und Umsatzsteuer-Vorauszahlung 2016 nach wirtschaftlicher Gliederung

Branchenschlüssel	Wirtschaftliche Gliederung	Steuerpflichtige	Steuerbarer Umsatz	davon		Umsatzsteuer vor Abzug der Vorsteuer	Umsatzsteuer-Vorauszahlung
				Lieferungen und Leistungen	innergemeinschaftliche Erwerbe		
1000 Euro							
47.51.0	Einzelhandel mit Textilien	756	197 613	178 787	18 826	36 006	12 108
47.52	Einzelhandel mit Metallwaren, Anstrichmitteln, Bau- und Heimwerkerbedarf	1 225	785 397	748 488	36 909	140 374	41 073
47.52.1	Einzelhandel mit Metall- und Kunststoffwaren a.n.g.	625	307 706	289 382	18 324	53 775	16 871
47.52.3	Einzelhandel mit Anstrichmitteln, Bau- und Heimwerkerbedarf	600	477 692	459 106	18 585	86 598	24 202
47.53.0	Einzelhandel mit Vorhängen, Teppichen, Fußbodenbelägen und Tapeten	362	151 310	145 248	6 062	28 141	9 957
47.54.0	Einzelhandel mit elektrischen Haushaltsgeräten	875	472 230	459 273	12 956	84 667	20 589
47.59	Einzelhandel mit Möbeln, Einrichtungsgegenständen und sonstigem Hausrat	1 110	1 251 449	1 126 775	124 674	232 358	68 100
47.59.1	Einzelhandel mit Wohnmöbeln	619	916 602	838 724	77 878	172 530	50 073
47.59.2	Einzelhandel mit keramischen Erzeugnissen und Glaswaren	76	26 066	23 226	2 840	4 773	1 958
47.59.3	Einzelhandel mit Musikinstrumenten und Musikalien	149	57 465	53 748	3 717	10 240	3 169
47.59.9	Einzelhandel mit Haushaltsgegenständen a.n.g.	266	251 316	211 078	40 238	44 816	12 900
47.6	Einzelhandel mit Verlagsprodukten, Sportausrüstungen und Spielwaren (in Verkaufsräumen)	2 169	1 135 481	1 067 884	67 596	185 673	41 884
47.61.0	Einzelhandel mit Büchern	285	256 326	253 882	2 444	27 144	2 094
47.62	Einzelhandel mit Zeitschriften, Zeitungen, Schreibwaren und Bürobbedarf	851	238 691	235 382	3 309	40 978	9 082
47.62.1	Einzelhandel mit Zeitschriften und Zeitungen	413	88 099	87 990	109	14 719	2 266
47.62.2	Einzelhandel mit Schreib- und Papierwaren, Schul- und Büroartikeln	438	150 591	147 392	3 199	26 259	6 816
47.63.0	Einzelhandel mit bespielten Ton- u. Bildträgern	36	6 247	6 055	192	1 144	481
47.64	Einzelhandel mit Fahrrädern, Sport- und Campingartikeln	735	538 862	480 220	58 643	99 518	25 524
47.64.1	Einzelhandel mit Fahrrädern, Fahrradteilen und -zubehör	366	237 609	220 034	17 575	44 644	11 405
47.64.2	Einzelhandel mit Sport- und Campingartikeln (ohne Campingmöbel)	369	301 253	260 186	41 068	54 873	14 119
47.65.0	Einzelhandel mit Spielwaren	262	95 356	92 347	3 009	16 890	4 703
47.7	Einzelhandel mit sonstigen Gütern (in Verkaufsräumen)	7 750	7 402 575	7 023 592	378 983	1 271 159	309 687
47.71.0	Einzelhandel mit Bekleidung	1 133	889 656	775 375	114 280	163 785	53 713
47.72	Einzelhandel mit Schuhen und Lederwaren	385	509 810	409 535	100 276	90 814	28 630
47.72.1	Einzelhandel mit Schuhen	273	401 409	319 395	82 014	74 613	26 215
47.72.2	Einzelhandel mit Lederwaren und Reisegepäck	112	108 401	90 140	18 261	16 200	2 415
47.73.0	Apotheken	1 235	3 624 315	3 614 069	10 246	676 910	122 446
47.74.0	Einzelhandel mit medizinischen und orthopädischen Artikeln	387	384 004	373 393	10 611	56 140	16 889
47.75.0	Einzelhandel mit kosmetischen Erzeugnissen und Körperpflegemitteln	410	218 261	182 442	35 820	37 543	10 545
47.76	Einzelhandel mit Blumen, Pflanzen, Sämereien, Düngemitteln, zoologischem Bedarf und lebenden Tieren	1 079	388 797	364 228	24 569	43 677	12 171

2. Umsatzsteuerpflichtige, steuerbarer Umsatz, Umsatzsteuer vor Abzug der Vorsteuer und Umsatzsteuer-Vorauszahlung 2016 nach wirtschaftlicher Gliederung

Branchenschlüssel	Wirtschaftliche Gliederung	Steuerpflichtige	Steuerbarer Umsatz	davon		Umsatzsteuer vor Abzug der Vorsteuer	Umsatzsteuer-Vorauszahlung
				Lieferungen und Leistungen	innergemeinschaftliche Erwerbe		
1000 Euro							
47.76.1	Einzelhandel mit Blumen, Pflanzen, Sämereien und Düngemitteln	890	309 188	287 573	21 615	33 588	10 303
47.76.2	Einzelhandel mit zoologischem Bedarf und lebenden Tieren	189	79 609	76 655	2 954	10 089	1 867
47.77.0	Einzelhandel mit Uhren und Schmuck	572	288 883	276 585	12 298	45 159	8 980
47.78	Sonstiger Einzelhandel in Verkaufsräumen (ohne Antiquitäten und Gebrauchtwaren)	2 071	1 003 065	936 243	66 822	143 085	52 336
47.78.1	Augenoptiker	665	339 100	333 187	5 913	56 150	24 987
47.78.2	Einzelhandel mit Foto- und optischen Erzeugnissen (ohne Augenoptiker)	91	59 441	55 722	3 719	10 499	2 675
47.78.3	Einzelhandel mit Kunstgegenständen, Bildern, kunstgewerblichen Erzeugnissen, Briefmarken, Münzen und Geschenkartikeln	594	309 613	267 753	41 859	27 045	8 066
47.78.9	Sonstiger Einzelhandel a.n.g. (in Verkaufsräumen)	721	294 911	279 580	15 331	49 390	16 609
47.79	Einzelhandel mit Antiquitäten und Gebrauchtwaren	478	95 785	91 723	4 062	14 047	3 978
47.79.1	Einzelhandel mit Antiquitäten und antiken Teppichen	119	21 600	20 514	1 086	2 515	998
47.79.2	Antiquariate	30	4 118	4 056	63	374	110
47.79.9	Einzelhandel mit sonstigen Gebrauchtwaren	329	70 067	67 153	2 913	11 158	2 870
47.8	Einzelhandel an Verkaufsständen und auf Märkten	347	89 513	83 083	6 430	12 210	3 290
47.81.0	Einzelhandel mit Nahrungs- und Genussmitteln, Getränken und Tabakwaren an Verkaufsständen und auf Märkten	173	57 576	54 738	2 839	6 990	1 251
47.82.0	Einzelhandel mit Textilien, Bekleidung und Schuhen an Verkaufsständen und auf Märkten	142	26 326	23 220	3 106	4 410	1 733
47.89.0	Einzelhandel mit sonstigen Gütern an Verkaufsständen und auf Märkten	32	5 610	5 125	485	811	306
47.9	Einzelhandel, nicht in Verkaufsräumen, an Verkaufsständen oder auf Märkten	2 103	1 899 965	1 670 116	229 849	339 562	84 424
47.91.0	Versand- und Internet-Einzelhandel	935	1 011 652	880 689	130 963	180 455	42 787
47.99	Sonstiger Einzelhandel, nicht in Verkaufsräumen, an Verkaufsständen oder auf Märkten	1 168	888 313	789 427	98 886	159 107	41 637
47.99.1	Einzelhandel vom Lager mit Brennstoffen	139	383 931	380 305	3 626	72 075	6 696
47.99.9	Sonstiger Einzelhandel a.n.g. (nicht in Verkaufsräumen)	1 029	504 383	409 123	95 260	87 033	34 941
H	Verkehr und Lagerei	8 805	16 923 108	16 324 818	598 290	2 460 414	491 704
49	Landverkehr und Transport in Rohrfernleitungen	5 021	3 532 816	3 524 362	8 454	592 560	147 982
49.10.0	Personenbeförderung im Eisenbahnfernverkehr
49.20.0	Güterbeförderung im Eisenbahnverkehr
49.3	Sonstige Personenbeförderung im Landverkehr	2 493	1 177 314	1 175 650	1 664	154 790	- 7 158
49.31.0	Personenbeförderung im Nahverkehr zu Lande (ohne Taxis)	134	503 262	502 654	607	67 408	- 27 438
49.32.0	Betrieb von Taxis	2 027	326 078	326 007	71	35 826	12 275
49.39	Sonstige Personenbeförderung im Landverkehr a.n.g.	332	347 974	346 989	985	51 557	8 004

2. Umsatzsteuerpflichtige, steuerbarer Umsatz, Umsatzsteuer vor Abzug der Vorsteuer und Umsatzsteuer-Vorauszahlung 2016 nach wirtschaftlicher Gliederung

Branchenschlüssel	Wirtschaftliche Gliederung	Steuerpflichtige	Steuerbarer Umsatz	davon		Umsatzsteuer vor Abzug der Vorsteuer	Umsatzsteuer-Vorauszahlung
				Lieferungen und Leistungen	innergemeinschaftliche Erwerbe		
1000 Euro							
49.39.1	Personenbeförderung im Omnibus-Linienfernverkehr	124	169 090	168 564	526	26 423	2 507
49.39.2	Personenbeförderung im Omnibus-Gelegenheitsverkehr	168	136 024	135 574	450	21 963	4 764
49.39.9	Personenbeförderung im Landverkehr a.n.g.	40	42 859	42 851	8	3 171	734
49.4	Güterbeförderung im Straßenverkehr, Umzugstransporte	2 505	2 018 697	2 012 005	6 691	374 939	156 190
49.41.0	Güterbeförderung im Straßenverkehr	2 198	1 868 816	1 862 222	6 595	352 123	145 740
49.42.0	Umzugstransporte	307	149 880	149 784	97	22 816	10 450
49.50.0	Transport in Rohrfernleitungen	12	285 831	285 751	80	54 297	3 277
50	Schifffahrt	34	48 006	47 729	277	8 022	3 097
50.10.0	Personenbeförderung in der See- und Küstenschifffahrt	—	—	—	—	—	—
50.20.0	Güterbeförderung in der See- und Küstenschifffahrt
50.30.0	Personenbeförderung in der Binnenschifffahrt	20	14 980	14 971	9	1 912	910
50.40.0	Güterbeförderung in der Binnenschifffahrt
51	Luftfahrt	60	818 463	817 683	780	10 359	- 10 373
51.10.0	Personenbeförderung in der Luftfahrt
51.2	Güterbeförderung in der Luftfahrt und Raumtransport
51.21.0	Güterbeförderung in der Luftfahrt
51.22.0	Raumtransport	—	—	—	—	—	—
52	Lagerei sowie Erbringung von sonstigen Dienstleistungen für den Verkehr	2 007	11 105 726	10 521 329	584 397	1 546 622	279 976
52.10.0	Lagerei	187	1 622 551	1 065 304	557 247	250 954	98 621
52.2	Erbringung von sonstigen Dienstleistungen für den Verkehr	1 820	9 483 175	9 456 025	27 150	1 295 669	181 356
52.21	Erbringung von sonstigen Dienstleistungen für den Landverkehr
52.21.1	Betrieb von Parkhäusern und Parkplätzen	44	29 976	29 965	12	5 623	1 717
52.21.2	Betrieb von Verkehrswegen für Straßenfahrzeuge	17	10 876	10 863	13	1 323	487
52.21.3	Betrieb von Verkehrswegen für Schienenfahrzeuge
52.21.4	Betrieb von Bahnhöfen für den Personenverkehr einschließlich Omnibusbahnhöfe	7	9 218	8 389	829	800	- 473
52.21.5	Betrieb von Güterabfertigungseinrichtungen für Schienen- und Straßenfahrzeuge (ohne Frachtumschlag)	—	—	—	—	—	—
52.21.9	Erbringung von sonstigen Dienstleistungen für den Landverkehr a.n.g.	101	52 414	50 986	1 428	9 861	4 709
52.22	Erbringung von sonstigen Dienstleistungen für die Schifffahrt
52.22.1	Betrieb von Wasserstraßen	—	—	—	—	—	—
52.22.2	Betrieb von Häfen
52.22.3	Lotsinnen und Lotsen in der Schifffahrt	—	—	—	—	—	—

2. Umsatzsteuerpflichtige, steuerbarer Umsatz, Umsatzsteuer vor Abzug der Vorsteuer und Umsatzsteuer-Vorauszahlung 2016 nach wirtschaftlicher Gliederung

Branchenschlüssel	Wirtschaftliche Gliederung	Steuerpflichtige	Steuerbarer Umsatz	davon		Umsatzsteuer vor Abzug der Vorsteuer	Umsatzsteuer-Vorauszahlung
				Lieferungen und Leistungen	innergemeinschaftliche Erwerbe		
1000 Euro							
52.22.9	Erbringung von sonstigen Dienstleistungen für die Schifffahrt a.n.g.	3	328	328	—	56	28
52.23	Erbringung von sonstigen Dienstleistungen für die Luftfahrt	53	2 713 471	2 703 078	10 393	201 714	42
52.23.1	Betrieb von Flughäfen und Landeplätzen für Luftfahrzeuge
52.23.9	Erbringung von sonstigen Dienstleistungen für die Luftfahrt a.n.g.
52.24.0	Frachttumschlag	26	176 965	176 965	0	19 516	3 732
52.29	Erbringung von sonstigen Dienstleistungen für den Verkehr a.n.g.	1 563	6 461 431	6 446 957	14 474	1 051 959	169 292
52.29.1	Spedition	1 228	5 549 698	5 539 726	9 972	904 151	161 640
52.29.2	Schiffsmaklerbüros und -agenturen	3	420	420	—	65	20
52.29.9	Erbringung von Dienstleistungen für den Verkehr a.n.g.	332	911 313	906 811	4 502	147 742	7 632
53	Post-, Kurier- und Expressdienste	1 683	1 418 097	1 413 715	4 382	302 850	71 021
53.10.0	Postdienste von Universaldienstleistungsanbietern	—	—	—	—	—	—
53.20.0	Sonstige Post-, Kurier- und Expressdienste	1 683	1 418 097	1 413 715	4 382	302 850	71 021
I	Gastgewerbe	17 090	8 412 108	8 357 545	54 563	1 222 572	482 447
55	Beherbergung	3 081	2 957 831	2 942 631	15 200	374 614	68 077
55.1	Hotels, Gasthöfe und Pensionen	2 728	2 850 490	2 835 676	14 814	363 962	65 879
55.10.1	Hotels (ohne Hotels garnis)	889	2 234 405	2 224 334	10 071	274 870	31 015
55.10.2	Hotels garnis	293	221 635	220 994	641	24 999	5 160
55.10.3	Gasthöfe	1 280	316 220	315 707	513	52 139	26 502
55.10.4	Pensionen	266	78 231	74 642	3 590	11 954	3 203
55.2	Ferienunterkünfte und ähnliche Beherbergungsstätten	235	59 597	59 481	116	7 736	1 182
55.20.1	Erholungs- und Ferienheime	18	18 170	18 098	72	1 950	394
55.20.2	Ferienzentren	10	14 219	14 209	10	1 837	562
55.20.3	Ferienhäuser und Ferienwohnungen	189	25 307	25 273	34	3 732	201
55.20.4	Jugendherbergen und Hütten	18	1 901	1 901	—	216	26
55.30.0	Campingplätze	70	16 282	16 058	224	1 295	333
55.9	Sonstige Beherbergungsstätten	48	31 461	31 416	45	1 621	682
55.90.1	Privatquartiere	25	4 809	4 809	0	759	579
55.90.9	Sonstige Beherbergungsstätten a.n.g.	23	26 652	26 607	45	861	104
56	Gastronomie	14 009	5 454 278	5 414 914	39 363	847 958	414 370
56.1	Restaurants, Gaststätten, Imbissstuben, Cafés, Eissalons u.Ä.	9 300	2 596 593	2 581 197	15 396	403 571	191 981
56.10.1	Restaurants mit herkömmlicher Bedienung	5 270	1 628 101	1 619 824	8 278	273 955	141 089
56.10.2	Restaurants mit Selbstbedienung	233	261 843	260 869	975	37 390	13 631
56.10.3	Imbissstuben u.Ä.	2 513	432 413	430 670	1 743	51 538	16 930
56.10.4	Cafés	795	168 245	166 191	2 054	25 969	12 886
56.10.5	Eissalons	489	105 990	103 644	2 347	14 719	7 446

2. Umsatzsteuerpflichtige, steuerbarer Umsatz, Umsatzsteuer vor Abzug der Vorsteuer und Umsatzsteuer-Vorauszahlung 2016 nach wirtschaftlicher Gliederung

Branchenschlüssel	Wirtschaftliche Gliederung	Steuerpflichtige	Steuerbarer Umsatz	davon		Umsatzsteuer vor Abzug der Vorsteuer	Umsatzsteuer-Vorauszahlung
				Lieferungen und Leistungen	innergemeinschaftliche Erwerbe		
1000 Euro							
56.2	Caterer und Erbringung sonstiger Verpflegungsdienstleistungen	993	2 199 608	2 177 498	22 110	329 858	166 038
56.21.0	Event-Caterer	418	213 898	211 490	2 407	34 147	14 856
56.29.0	Erbringung sonstiger Verpflegungsdienstleistungen	575	1 985 710	1 966 008	19 703	295 711	151 183
56.3	Ausschank von Getränken	3 716	658 077	656 219	1 857	114 530	56 350
56.30.1	Schankwirtschaften	3 012	496 840	495 778	1 062	86 048	45 700
56.30.2	Diskotheken und Tanzlokale	90	38 272	38 235	37	7 108	2 754
56.30.3	Bars	206	39 002	38 964	37	7 128	3 332
56.30.4	Vergnügungslokale	38	14 273	13 730	543	2 242	954
56.30.9	Sonstige getränkegeprägte Gastronomie	370	69 689	69 511	178	12 004	3 610
J	Information und Kommunikation	11 892	16 270 938	15 858 596	412 343	3 342 199	1 273 563
58	Verlagswesen	717	1 945 823	1 927 669	18 155	301 385	71 231
58.1	Verlegen von Büchern und Zeitschriften; sonstiges Verlagswesen (ohne Software)	655	1 893 727	1 875 654	18 073	288 583	66 733
58.11.0	Verlegen von Büchern	232	330 077	321 026	9 051	59 489	4 804
58.12.0	Verlegen von Adressbüchern u. Verzeichnissen	18	132 976	132 967	8	24 062	3 960
58.13.0	Verlegen von Zeitungen	85	692 481	687 536	4 945	92 121	20 229
58.14.0	Verlegen von Zeitschriften	158	466 606	465 817	789	64 518	23 046
58.19.0	Sonstiges Verlagswesen (ohne Software)	162	271 588	268 308	3 281	48 393	14 693
58.2	Verlegen von Software	62	52 096	52 014	82	12 802	4 498
58.21.0	Verlegen von Computerspielen	17	4 968	4 941	27	1 005	467
58.29.0	Verlegen von sonstiger Software	45	47 128	47 074	55	11 797	4 030
59	Herstellung, Verleih und Vertrieb von Filmen und Fernsehprogrammen; Kinos; Tonstudios und Verlegen von Musik	583	796 548	793 128	3 419	86 652	14 777
59.1	Herstellung von Filmen u. Fernsehprogrammen, deren Verleih und Vertrieb; Kinos	414	727 713	725 209	2 505	76 926	12 010
59.11.0	Herstellung von Filmen, Videofilmen und Fernsehprogrammen	248	471 303	471 034	269	50 072	12 307
59.12.0	Nachbearbeitung und sonstige Filmtechnik	51	17 002	16 733	269	2 985	594
59.13.0	Filmverleih und -vertrieb (ohne Videotheken)	35	60 364	59 318	1 046	5 177	- 3 940
59.14.0	Kinos	80	179 044	178 124	920	18 691	3 050
59.2	Tonstudios; Herstellung von Hörfunkbeiträgen; Verlegen von bespielten Tonträgern und Musikalien	169	68 834	67 920	915	9 726	2 767
59.20.1	Tonstudios u. Herstellung von Hörfunkbeiträgen	66	16 687	16 326	362	3 186	1 327
59.20.2	Verlegen von bespielten Tonträgern	25	13 919	13 671	247	2 483	239
59.20.3	Verlegen von Musikalien	78	38 228	37 923	306	4 057	1 201
60	Rundfunkveranstalter	12	122 175	121 903	272	22 009	13 730
60.10.0	Hörfunkveranstalter
60.20.0	Fernsehveranstalter
61	Telekommunikation	328	1 775 870	1 722 853	53 016	417 930	85 630
61.10.0	Leitungsgebundene Telekommunikation	31	633 039	621 431	11 608	141 835	34 261
61.20.0	Drahtlose Telekommunikation	87	915 185	882 076	33 109	192 989	43 656
61.30.0	Satellitentelekommunikation

2. Umsatzsteuerpflichtige, steuerbarer Umsatz, Umsatzsteuer vor Abzug der Vorsteuer und Umsatzsteuer-Vorauszahlung 2016 nach wirtschaftlicher Gliederung

Branchenschlüssel	Wirtschaftliche Gliederung	Steuerpflichtige	Steuerbarer Umsatz	davon		Umsatzsteuer vor Abzug der Vorsteuer	Umsatzsteuer-Vorauszahlung
				Lieferungen und Leistungen	innergemeinschaftliche Erwerbe		
1000 Euro							
61.9	Sonstige Telekommunikation
61.90.1	Internetserviceprovider
61.90.9	Sonstige Telekommunikation a.n.g.
62	Erbringung von Dienstleistungen der Informationstechnologie	8 858	10 645 705	10 329 031	316 673	2 315 004	1 011 681
62.01	Programmierungstätigkeiten	3 591	3 836 646	3 787 950	48 696	865 790	419 937
62.01.1	Entwicklung und Programmierung von Internetpräsentationen	1 000	323 061	316 431	6 630	66 594	35 535
62.01.9	Sonstige Softwareentwicklung	2 591	3 513 585	3 471 519	42 066	799 196	384 402
62.02.0	Erbringung von Beratungsleistungen auf dem Gebiet der Informationstechnologie	3 658	2 926 749	2 725 283	201 466	625 066	315 433
62.03.0	Betrieb von Datenverarbeitungseinrichtungen für Dritte	589	2 578 351	2 573 620	4 731	551 617	158 611
62.09.0	Erbringung von sonstigen Dienstleistungen der Informationstechnologie	1 020	1 303 959	1 242 178	61 781	272 532	117 699
63	Informationsdienstleistungen	1 394	984 818	964 011	20 807	199 219	76 515
63.1	Datenverarbeitung, Hosting und damit verbundene Tätigkeiten; Webportale	182	417 969	408 603	9 366	87 663	20 612
63.11.0	Datenverarbeitung, Hosting und damit verbundene Tätigkeiten	111	356 123	346 835	9 289	75 126	14 662
63.12.0	Webportale	71	61 845	61 768	78	12 537	5 950
63.9	Erbringung von sonstigen Informationsdienstleistungen	1 212	566 849	555 409	11 441	111 556	55 904
63.91.0	Korrespondenz- und Nachrichtenbüros	77	124 216	117 847	6 368	23 446	13 453
63.99.0	Erbringung von sonstigen Informationsdienstleistungen a.n.g.	1 135	442 634	437 561	5 072	88 111	42 451
K	Erbringung von Finanz- und Versicherungsdienstleistungen	2 087	18 982 989	18 744 903	238 085	4 094 875	1 198 715
64	Erbringung von Finanzdienstleistungen	497	15 844 851	15 638 793	206 058	3 359 408	866 383
64.1	Zentralbanken und Kreditinstitute	188	8 244 986	8 137 504	107 481	1 869 547	574 311
64.11.0	Zentralbanken
64.19	Kreditinstitute (ohne Spezialkreditinstitute)
64.19.1	Kreditbanken einschließlich Zweigstellen ausländischer Banken	75	6 643 133	6 592 950	50 183	1 493 679	381 004
64.19.2	Kreditinstitute des Sparkassensektors	35	982 214	981 841	373	237 095	109 001
64.19.3	Kreditinstitute des Genossenschaftssektors
64.19.4	Realkreditinstitute	—	—	—	—	—	—
64.19.5	Kreditinstitute mit Sonderaufgaben	5	136 980	136 939	41	37 047	21 640
64.19.6	Bausparkassen	—	—	—	—	—	—
64.20.0	Beteiligungsgesellschaften	143	58 695	58 685	10	14 607	1 465
64.30.0	Treuhand- und sonstige Fonds und ähnliche Finanzinstitutionen	14	278 023	278 021	2	63 149	39 919
64.9	Sonstige Finanzierungsinstitutionen	152	7 263 148	7 164 583	98 565	1 412 105	250 689
64.91.0	Institutionen für Finanzierungsleasing
64.92	Spezialkreditinstitute
64.92.1	Spezialkreditinstitute (ohne Pfandkreditgeschäfte)

2. Umsatzsteuerpflichtige, steuerbarer Umsatz, Umsatzsteuer vor Abzug der Vorsteuer und Umsatzsteuer-Vorauszahlung 2016 nach wirtschaftlicher Gliederung

Branchenschlüssel	Wirtschaftliche Gliederung	Steuerpflichtige	Steuerbarer Umsatz	davon		Umsatzsteuer vor Abzug der Vorsteuer	Umsatzsteuer-Vorauszahlung
				Lieferungen und Leistungen	innergemeinschaftliche Erwerbe		
1000 Euro							
64.92.2	Leihhäuser	6	603	603	—	46	27
64.99	Sonstige Finanzdienstleistungen a.n.g.	94	646 658	645 837	821	162 577	92 345
64.99.1	Investmentaktiengesellschaften und Fonds von Kapitalanlagegesellschaften (ohne Geldmarktfonds)	64	219 567	219 250	318	77 733	26 498
64.99.9	Sonstige Finanzierungsinstitutionen a.n.g.	30	427 091	426 588	503	84 844	65 847
65	Versicherungen, Rückversicherungen und Pensionskassen (ohne Sozialversicherung)	40	453 788	442 187	11 602	132 826	76 352
65.1	Versicherungen	21	342 249	330 647	11 602	84 845	60 925
65.11.0	Lebensversicherungen
65.12	Nichtlebensversicherungen
65.12.1	Krankenversicherungen
65.12.2	Schaden- und Unfallversicherungen
65.20.0	Rückversicherungen	—	—	—	—	—	—
65.30.0	Pensionskassen und Pensionsfonds	19	111 539	111 539	—	47 981	15 427
66	Mit Finanz- und Versicherungsdienstleistungen verbundene Tätigkeiten	1 550	2 684 349	2 663 923	20 426	602 642	255 979
66.1	Mit Finanzdienstleistungen verbundene Tätigkeiten	842	1 630 222	1 612 605	17 617	362 203	133 653
66.11.0	Effekten- und Warenbörsen
66.12.0	Effekten- und Warenhandel
66.19.0	Sonstige mit Finanzdienstleistungen verbundene Tätigkeiten	783	1 149 073	1 132 377	16 697	211 734	83 942
66.2	Mit Versicherungsdienstleistungen u. Pensionskassen verbundene Tätigkeiten	637	109 609	108 799	810	20 725	12 365
66.21.0	Risiko- und Schadensbewertung	52	16 831	16 804	28	3 224	2 189
66.22.0	Tätigkeit von Versicherungsmaklerinnen und -maklern	555	80 138	79 356	782	15 050	8 569
66.29.0	Sonstige mit Versicherungsdienstleistungen und Pensionskassen verbundene Tätigkeiten	30	12 640	12 640	—	2 451	1 608
66.30.0	Fondsmanagement	71	944 518	942 520	1 999	219 715	109 961
L	Grundstücks- und Wohnungswesen	24 140	12 939 082	12 867 807	71 275	1 612 856	738 037
68	Grundstücks- und Wohnungswesen	24 140	12 939 082	12 867 807	71 275	1 612 856	738 037
68.10.0	Kauf und Verkauf von eigenen Grundstücken, Gebäuden und Wohnungen	1 035	2 513 202	2 506 090	7 112	249 227	84 962
68.20.0	Vermietung, Verpachtung von eigenen oder geleasten Grundstücken, Gebäuden und Wohnungen	17 947	7 209 104	7 175 335	33 769	903 854	439 026
68.3	Vermittlung und Verwaltung von Grundstücken, Gebäuden und Wohnungen für Dritte	5 158	3 216 776	3 186 382	30 394	459 775	214 049
68.31.0	Vermittlung von Grundstücken, Gebäuden und Wohnungen für Dritte	2 538	1 249 743	1 247 089	2 653	192 077	111 307
68.32.0	Verwaltung von Grundstücken, Gebäuden und Wohnungen für Dritte	2 620	1 967 033	1 939 293	27 740	267 697	102 742
M	Erbringung von freiberuflichen, wissenschaftlichen und technischen Dienstleistungen	42 780	33 545 095	32 312 081	1 233 014	6 185 323	2 869 114
69	Rechts- und Steuerberatung, Wirtschaftsprüfung	10 510	6 285 391	6 279 373	6 018	1 260 305	909 494

2. Umsatzsteuerpflichtige, steuerbarer Umsatz, Umsatzsteuer vor Abzug der Vorsteuer und Umsatzsteuer-Vorauszahlung 2016 nach wirtschaftlicher Gliederung

Branchenschlüssel	Wirtschaftliche Gliederung	Steuerpflichtige	Steuerbarer Umsatz	davon		Umsatzsteuer vor Abzug der Vorsteuer	Umsatzsteuer-Vorauszahlung
				Lieferungen und Leistungen	innergemeinschaftliche Erwerbe		
1000 Euro							
69.1	Rechtsberatung	5 798	2 771 087	2 767 850	3 237	549 855	393 986
69.10.1	Rechtsanwaltskanzleien mit Notariat	1 661	1 261 203	1 260 129	1 075	257 969	186 571
69.10.2	Rechtsanwaltskanzleien ohne Notariat	3 671	1 269 090	1 267 911	1 179	241 544	181 037
69.10.3	Notariate	23	23 742	23 742	—	4 511	3 285
69.10.4	Patentanwaltskanzleien	66	42 971	42 826	145	9 796	6 368
69.10.9	Erbringung sonstiger juristischer Dienstleistungen a.n.g.	377	174 081	173 243	838	36 035	16 726
69.2	Wirtschaftsprüfung und Steuerberatung, Buchführung	4 712	3 514 304	3 511 523	2 781	710 449	515 508
69.20.1	Praxen von Wirtschaftsprüferinnen und -prüfern, Wirtschaftsprüfungsgesellschaften	324	1 879 212	1 877 505	1 706	402 033	285 249
69.20.2	Praxen von vereidigten Buchprüferinnen und -prüfern, Buchprüfungsgesellschaften	93	13 231	13 189	41	2 474	1 819
69.20.3	Praxen von Steuerbevollmächtigten, Steuerberaterinnen und -beratern, Steuerberatungsgesellschaften	3 556	1 546 682	1 545 854	828	292 907	219 040
69.20.4	Buchführung (ohne Datenverarbeitungsdienste)	739	75 180	74 975	205	13 035	9 399
70	Verwaltung und Führung von Unternehmen und Betrieben; Unternehmensberatung	11 009	15 297 524	14 195 257	1 102 268	2 638 886	1 076 400
70.1	Verwaltung und Führung von Unternehmen und Betrieben	1 297	10 756 192	9 845 228	910 964	1 778 768	617 960
70.10.1	Managementtätigkeiten von Holdinggesellschaften	228	6 674 357	6 251 889	422 468	1 248 849	510 033
70.10.9	Sonstige Verwaltung und Führung von Unternehmen und Betrieben	1 069	4 081 836	3 593 339	488 497	529 920	107 927
70.2	Public-Relations- und Unternehmensberatung	9 712	4 541 332	4 350 028	191 303	860 118	458 440
70.21.0	Public-Relations-Beratung	280	241 578	235 757	5 821	47 390	20 716
70.22.0	Unternehmensberatung	9 432	4 299 754	4 114 272	185 482	812 729	437 724
71	Architektur- u. Ingenieurbüros; technische, physikalische u. chemische Untersuchung	10 891	5 472 701	5 410 144	62 558	1 021 547	583 055
71.1	Architektur- und Ingenieurbüros	10 498	4 795 765	4 751 626	44 139	896 627	517 508
71.11	Architekturbüros	3 311	978 899	976 114	2 785	184 736	117 390
71.11.1	Architekturbüros für Hochbau	2 132	684 247	682 604	1 643	131 528	82 449
71.11.2	Büros für Innenarchitektur	357	55 796	55 032	764	10 584	7 027
71.11.3	Architekturbüros für Orts-, Regional- und Landesplanung	542	166 922	166 609	312	28 790	19 273
71.11.4	Architekturbüros für Garten- und Landschaftsgestaltung	280	71 934	71 868	66	13 834	8 641
71.12	Ingenieurbüros	7 187	3 816 866	3 775 512	41 354	711 891	400 118
71.12.1	Ingenieurbüros für bautechnische Gesamtplanung	2 910	1 259 501	1 253 309	6 192	234 603	138 539
71.12.2	Ingenieurbüros für technische Fachplanung und Ingenieurdesign	2 695	2 052 641	2 021 336	31 305	382 005	203 729
71.12.3	Vermessungsbüros	120	61 746	61 554	193	11 702	8 232
71.12.9	Sonstige Ingenieurbüros	1 462	442 978	439 314	3 664	83 582	49 618
71.20.0	Technische, physikalische und chemische Untersuchung	393	676 936	658 517	18 419	124 920	65 547
72	Forschung und Entwicklung	827	843 308	831 182	12 126	111 931	- 17 429

2. Umsatzsteuerpflichtige, steuerbarer Umsatz, Umsatzsteuer vor Abzug der Vorsteuer und Umsatzsteuer-Vorauszahlung 2016 nach wirtschaftlicher Gliederung

Branchenschlüssel	Wirtschaftliche Gliederung	Steuerpflichtige	Steuerbarer Umsatz	davon		Umsatzsteuer vor Abzug der Vorsteuer	Umsatzsteuer-Vorauszahlung
				Lieferungen und Leistungen	innergemeinschaftliche Erwerbe		
1000 Euro							
72.1	Forschung und Entwicklung im Bereich Natur-, Ingenieur-, Agrarwissenschaften und Medizin	671	814 219	802 162	12 057	106 295	- 20 532
72.11.0	Forschung und Entwicklung im Bereich Biotechnologie	82	32 287	31 696	591	5 635	1 196
72.19.0	Sonstige Forschung u. Entwicklung im Bereich Natur-, Ingenieur-, Agrarwissenschaften und Medizin	589	781 932	770 466	11 466	100 660	- 21 728
72.20.0	Forschung u. Entwicklung im Bereich Rechts-, Wirtschafts- und Sozialwissenschaften sowie im Bereich Sprach-, Kultur- und Kunstwissenschaften	156	29 090	29 020	70	5 636	3 102
73	Werbung und Marktforschung	2 958	4 517 441	4 481 160	36 282	951 761	196 390
73.1	Werbung	2 731	4 093 841	4 058 298	35 544	855 839	159 151
73.11.0	Werbeagenturen	2 595	2 690 696	2 656 747	33 949	566 246	127 263
73.12.0	Vermarktung und Vermittlung von Werbezeiten und Werbeflächen	136	1 403 145	1 401 551	1 594	289 593	31 888
73.20.0	Markt- und Meinungsforschung	227	423 600	422 862	738	95 923	37 239
74	Sonstige freiberufliche, wissenschaftliche und technische Tätigkeiten	5 733	898 607	885 734	12 873	159 649	97 535
74.1	Ateliers für Textil-, Schmuck-, Grafik- u.ä. Design	2 116	312 904	303 266	9 638	56 731	29 551
74.10.1	Industrie-, Produkt- und Mode-Design	272	55 545	53 430	2 115	8 927	2 795
74.10.2	Grafik- und Kommunikationsdesign	1 179	148 435	144 944	3 491	28 027	16 811
74.10.3	Interior Design und Raumgestaltung	665	108 924	104 892	4 032	19 777	9 945
74.2	Fotografie und Fotolabors	881	92 207	91 456	751	16 037	9 154
74.20.1	Fotografie	842	78 239	77 883	356	13 770	8 103
74.20.2	Fotolabors	39	13 968	13 573	395	2 267	1 051
74.3	Übersetzen und Dolmetschen	858	116 139	115 595	544	23 598	17 468
74.30.1	Übersetzen	153	20 129	20 123	5	3 586	2 720
74.30.2	Dolmetschen	705	96 010	95 471	539	20 012	14 748
74.90.0	Sonstige freiberufliche, wissenschaftliche und technische Tätigkeiten a.n.g.	1 878	377 358	375 418	1 940	63 282	41 361
75	Veterinärwesen	852	230 121	229 232	889	41 244	23 670
75.00.1	Tierarztpraxen	769	208 809	208 186	622	38 229	22 149
75.00.9	Sonstiges Veterinärwesen	83	21 313	21 046	267	3 014	1 521
N	Erbringung von sonstigen wirtschaftlichen Dienstleistungen	16 019	17 754 833	17 579 299	175 534	3 338 261	1 580 460
77	Vermietung von beweglichen Sachen	1 825	3 347 711	3 237 165	110 546	622 050	124 742
77.1	Vermietung von Kraftwagen	485	2 166 320	2 100 008	66 312	412 108	72 684
77.11.0	Vermietung von Kraftwagen mit einem Gesamtgewicht von 3,5 t oder weniger	365	1 951 223	1 930 370	20 853	376 032	62 663
77.12.0	Vermietung von Kraftwagen mit einem Gesamtgewicht von mehr als 3,5 t	120	215 097	169 638	45 459	36 076	10 021
77.2	Vermietung von Gebrauchsgütern	319	344 481	336 657	7 824	65 742	16 309
77.21.0	Vermietung von Sport- und Freizeitgeräten	52	9 032	8 813	220	1 695	798
77.22.0	Videotheken	31	18 345	18 287	58	3 403	727
77.29.0	Vermietung von sonstigen Gebrauchsgütern	236	317 103	309 557	7 546	60 643	14 785

2. Umsatzsteuerpflichtige, steuerbarer Umsatz, Umsatzsteuer vor Abzug der Vorsteuer und Umsatzsteuer-Vorauszahlung 2016 nach wirtschaftlicher Gliederung

Branchenschlüssel	Wirtschaftliche Gliederung	Steuerpflichtige	Steuerbarer Umsatz	davon		Umsatzsteuer vor Abzug der Vorsteuer	Umsatzsteuer-Vorauszahlung
				Lieferungen und Leistungen	innergemeinschaftliche Erwerbe		
1000 Euro							
77.3	Vermietung von Maschinen, Geräten und sonstigen beweglichen Sachen	982	820 987	784 933	36 054	141 646	34 593
77.31.0	Vermietung von landwirtschaftlichen Maschinen und Geräten	57	53 044	52 081	963	9 845	2 426
77.32.0	Vermietung von Baumaschinen und -geräten	261	239 197	222 841	16 356	41 717	12 230
77.33.0	Vermietung von Büromaschinen, Datenverarbeitungsgeräten und -einrichtungen	41	123 782	123 685	97	23 431	- 4 523
77.34.0	Vermietung von Wasserfahrzeugen	25	7 524	6 688	836	1 341	700
77.35.0	Vermietung von Luftfahrzeugen	39	51 757	51 705	52	4 214	1 824
77.39.0	Vermietung von sonstigen Maschinen, Geräten und beweglichen Sachen a.n.g.	559	345 683	327 932	17 751	61 097	21 936
77.40.0	Leasing von nichtfinanziellen immateriellen Vermögensgegenständen (ohne Copyrights)	39	15 923	15 567	356	2 554	1 155
78	Vermittlung und Überlassung von Arbeitskräften	800	4 693 981	4 690 512	3 469	907 262	753 132
78.10.0	Vermittlung von Arbeitskräften	461	780 230	777 620	2 610	152 943	106 827
78.20.0	Befristete Überlassung von Arbeitskräften	273	3 842 064	3 841 205	859	740 763	635 641
78.30.0	Sonstige Überlassung von Arbeitskräften	66	71 687	71 686	1	13 556	10 663
79	Reisebüros, Reiseveranstalter und Erbringung sonstiger Reservierungsdienstleistungen	1 067	861 341	859 974	1 367	146 006	- 7 516
79.1	Reisebüros und Reiseveranstalter	993	762 530	761 346	1 184	126 363	- 11 268
79.11.0	Reisebüros	724	417 798	417 262	536	59 319	22 832
79.12.0	Reiseveranstalter	269	344 732	344 084	648	67 043	- 34 100
79.90.0	Erbringung sonstiger Reservierungsdienstleistungen	74	98 811	98 628	183	19 643	3 752
80	Wach- und Sicherheitsdienste sowie Detekteien	530	966 462	965 461	1 001	170 854	102 653
80.10.0	Private Wach- und Sicherheitsdienste	371	744 505	744 125	380	129 131	75 380
80.20.0	Sicherheitsdienste mithilfe von Überwachungs- und Alarmsystemen	75	200 293	199 672	621	37 624	24 990
80.30.0	Detekteien	84	21 664	21 664	0	4 100	2 283
81	Gebäudebetreuung; Garten- und Landschaftsbau	7 882	4 315 395	4 299 272	16 123	824 708	432 701
81.10.0	Hausmeisterdienste	2 628	1 404 336	1 400 733	3 603	309 950	139 012
81.2	Reinigung von Gebäuden, Straßen und Verkehrsmitteln	2 735	2 068 642	2 061 607	7 035	370 461	230 610
81.21.0	Allgemeine Gebäudereinigung	1 603	1 564 508	1 562 773	1 735	292 789	202 649
81.22	Spezielle Reinigung von Gebäuden und Reinigung von Maschinen	705	273 210	272 172	1 038	52 716	35 979
81.22.1	Schornsteinreinigung	542	99 020	98 954	66	18 800	15 980
81.22.9	Sonstige spezielle Reinigung von Gebäuden und Maschinen	163	174 190	173 218	972	33 916	19 999
81.29	Reinigung a.n.g.	427	230 924	226 661	4 263	24 955	- 8 018
81.29.1	Reinigung von Verkehrsmitteln	99	161 550	157 453	4 096	12 440	- 15 462
81.29.2	Desinfektion und Schädlingsbekämpfung	70	23 570	23 456	114	4 496	2 912
81.29.9	Sonstige Reinigung a.n.g.	258	45 805	45 752	53	8 020	4 532

2. Umsatzsteuerpflichtige, steuerbarer Umsatz, Umsatzsteuer vor Abzug der Vorsteuer und Umsatzsteuer-Vorauszahlung 2016 nach wirtschaftlicher Gliederung

Branchenschlüssel	Wirtschaftliche Gliederung	Steuerpflichtige	Steuerbarer Umsatz	davon		Umsatzsteuer vor Abzug der Vorsteuer	Umsatzsteuer-Vorauszahlung
				Lieferungen und Leistungen	innergemeinschaftliche Erwerbe		
1000 Euro							
81.3	Garten- und Landschaftsbau sowie Erbringung von sonstigen gärtnerischen Dienstleistungen	2 519	842 417	836 933	5 484	144 298	63 079
81.30.1	Garten- und Landschaftsbau	2 214	780 561	776 284	4 277	134 632	58 799
81.30.9	Erbringung von sonstigen gärtnerischen Dienstleistungen	305	61 856	60 649	1 207	9 665	4 280
82	Erbringung von wirtschaftlichen Dienstleistungen für Unternehmen und Privatpersonen a.n.g.	3 915	3 569 942	3 526 915	43 027	667 381	174 748
82.1	Sekretariats- und Schreibdienste, Copy-Shops	1 384	155 400	153 468	1 932	28 594	16 190
82.11.0	Allgemeine Sekretariats- und Schreibdienste	811	73 217	72 080	1 137	13 132	8 599
82.19.0	Copy-Shops; Dokumentenvorbereitung und Erbringung sonstiger spezieller Sekretariatsdienste	573	82 183	81 388	795	15 462	7 592
82.20.0	Call Center	79	149 732	149 477	255	30 016	19 116
82.30.0	Messe-, Ausstellungs- u. Kongressveranstalter	819	781 245	775 452	5 793	154 962	24 200
82.9	Erbringung sonstiger wirtschaftlicher Dienstleistungen für Unternehmen u. Privatpersonen	1 633	2 483 565	2 448 518	35 047	453 810	115 242
82.91	Inkassobüros und Auskunftsteien	132	459 621	459 618	3	92 098	50 034
82.91.1	Inkassobüros	97	184 819	184 816	2	34 979	14 527
82.91.2	Auskunftsteien	35	274 802	274 802	0	57 119	35 506
82.92.0	Abfüllen und Verpacken	96	514 633	489 769	24 864	88 643	28 275
82.99	Erbringung sonstiger wirtschaftlicher Dienstleistungen für Unternehmen u. Privatpersonen a.n.g.	1 405	1 509 311	1 499 131	10 180	273 069	36 933
82.99.1	Versteigerungsgewerbe
82.99.9	Erbringung von anderen wirtschaftlichen Dienstleistungen für Unternehmen u. Privatpersonen a.n.g.
O	Öffentliche Verwaltung, Verteidigung; Sozialversicherung	—	—	—	—	—	—
84	Öffentliche Verwaltung, Verteidigung; Sozialversicherung	—	—	—	—	—	—
84.1	Öffentliche Verwaltung	—	—	—	—	—	—
84.11.0	Allgemeine öffentliche Verwaltung	—	—	—	—	—	—
84.12.0	Öffentliche Verwaltung auf den Gebieten Gesundheitswesen, Bildung, Kultur und Sozialwesen	—	—	—	—	—	—
84.13.0	Wirtschaftsförderung, -ordnung und -aufsicht	—	—	—	—	—	—
84.2	Auswärtige Angelegenheiten, Verteidigung, Rechtspflege, öffentliche Sicherheit und Ordnung	—	—	—	—	—	—
84.21.0	Auswärtige Angelegenheiten	—	—	—	—	—	—
84.22.0	Verteidigung	—	—	—	—	—	—
84.23.0	Rechtspflege	—	—	—	—	—	—
84.24.0	Öffentliche Sicherheit und Ordnung	—	—	—	—	—	—
84.25.0	Feuerwehren	—	—	—	—	—	—
84.30.0	Sozialversicherung	—	—	—	—	—	—
P	Erziehung und Unterricht	4 112	1 277 049	1 262 585	14 464	146 393	84 704

2. Umsatzsteuerpflichtige, steuerbarer Umsatz, Umsatzsteuer vor Abzug der Vorsteuer und Umsatzsteuer-Vorauszahlung 2016 nach wirtschaftlicher Gliederung

Branchenschlüssel	Wirtschaftliche Gliederung	Steuerpflichtige	Steuerbarer Umsatz	davon		Umsatzsteuer vor Abzug der Vorsteuer	Umsatzsteuer-Vorauszahlung
				Lieferungen und Leistungen	innergemeinschaftliche Erwerbe		
1000 Euro							
85	Erziehung und Unterricht	4 112	1 277 049	1 262 585	14 464	146 393	84 704
85.10.0	Kindergärten und Vorschulen
85.20.0	Grundschulen
85.3	Weiterführende Schulen	242	121 913	121 814	98	9 558	5 297
85.31.0	Allgemein bildende weiterführende Schulen	28	26 659	26 597	62	918	397
85.32.0	Berufsbildende weiterführende Schulen	214	95 254	95 217	36	8 641	4 900
85.4	Tertiärer und post-sekundärer, nicht tertiärer Unterricht	202	402 872	394 449	8 423	28 568	18 460
85.41.0	Post-sekundärer, nicht tertiärer Unterricht	172	20 216	20 168	47	3 657	2 823
85.42	Tertiärer Unterricht	30	382 657	374 281	8 376	24 911	15 637
85.42.1	Universitäten	6	284 942	278 860	6 083	16 704	13 136
85.42.2	Allgemeine Fachhochschulen
85.42.3	Verwaltungsfachhochschulen	—	—	—	—	—	—
85.42.4	Berufsakademien, Fachakademien, Schulen des Gesundheitswesens
85.5	Sonstiger Unterricht	3 639	745 785	739 879	5 906	107 108	60 527
85.51.0	Sport- und Freizeitunterricht	974	88 360	87 661	699	15 642	9 007
85.52.0	Kulturunterricht	204	31 953	31 704	249	4 569	2 676
85.53.0	Fahr- und Flugschulen	873	165 437	163 963	1 473	28 307	15 863
85.59	Sonstiger Unterricht a.n.g.	1 588	460 035	456 550	3 485	58 590	32 981
85.59.1	Allgemeine und politische Erwachsenenbildung	59	25 853	25 810	43	2 320	793
85.59.2	Berufliche Erwachsenenbildung	1 012	341 261	339 875	1 386	42 231	23 083
85.59.9	Unterricht a.n.g.	517	92 921	90 865	2 056	14 039	9 105
85.60.0	Erbringung von Dienstleistungen für den Unterricht
Q	Gesundheits- und Sozialwesen	4 483	9 527 687	9 501 618	26 069	206 066	93 453
86	Gesundheitswesen	3 845	7 466 904	7 443 232	23 672	161 025	83 062
86.1	Krankenhäuser	143	6 225 528	6 209 187	16 341	87 906	40 390
86.10.1	Krankenhäuser (ohne Hochschulkliniken, Vorsorge- und Rehabilitationskliniken)
86.10.2	Hochschulkliniken
86.10.3	Vorsorge- und Rehabilitationskliniken	48	1 114 802	1 114 231	571	7 207	4 824
86.2	Arzt- und Zahnarztpraxen	1 748	779 011	777 708	1 303	23 979	15 987
86.21.0	Arztpraxen für Allgemeinmedizin	428	110 702	110 371	331	6 250	5 128
86.22.0	Facharztpraxen	456	226 021	225 379	642	9 205	6 531
86.23.0	Zahnarztpraxen	864	442 288	441 958	330	8 524	4 328
86.9	Gesundheitswesen a.n.g.	1 954	462 366	456 338	6 028	49 140	26 685
86.90.1	Praxen von psychologischen Psychotherapeutinnen und -therapeuten	310	36 459	36 299	160	5 292	3 264
86.90.2	Massagepraxen, Krankengymnastikpraxen, Praxen von medizinischen Bademeisterinnen und Bademeistern, Hebammen und Entbindungspflegern sowie v. verwandten Berufen	499	68 649	68 595	53	5 232	3 254
86.90.3	Heilpraktikerpraxen	127	13 885	13 691	195	1 825	1 304
86.90.9	Sonstige selbstständige Tätigkeiten im Gesundheitswesen	1 018	343 373	337 753	5 620	36 792	18 863

2. Umsatzsteuerpflichtige, steuerbarer Umsatz, Umsatzsteuer vor Abzug der Vorsteuer und Umsatzsteuer-Vorauszahlung 2016 nach wirtschaftlicher Gliederung

Branchenschlüssel	Wirtschaftliche Gliederung	Steuerpflichtige	Steuerbarer Umsatz	davon		Umsatzsteuer vor Abzug der Vorsteuer	Umsatzsteuer-Vorauszahlung
				Lieferungen und Leistungen	innergemeinschaftliche Erwerbe		
1000 Euro							
87	Heime (ohne Erholungs- und Ferienheime)	122	915 128	914 164	963	11 933	1 658
87.10.0	Pflegeheime	59	739 408	738 602	806	6 742	143
87.20.0	Stationäre Einrichtungen zur psychosozialen Betreuung, Suchtbekämpfung u.Ä.	6	198	198	—	29	25
87.30.0	Altenheime; Alten- und Behindertenwohnheime	46	154 791	154 635	157	4 547	1 364
87.90.0	Sonstige Heime (ohne Erholungs- und Ferienheime)	11	20 730	20 729	1	614	127
88	Sozialwesen (ohne Heime)	516	1 145 655	1 144 222	1 433	33 107	8 733
88.1	Soziale Betreuung älterer Menschen und Behinderteter	160	110 685	110 586	99	6 015	3 618
88.10.1	Ambulante soziale Dienste	120	83 817	83 747	70	5 361	3 190
88.10.2	Sonstige soziale Betreuung älterer Menschen und Behinderteter	40	26 868	26 839	29	654	427
88.9	Sonstiges Sozialwesen (ohne Heime)	356	1 034 970	1 033 636	1 334	27 092	5 115
88.91.0	Tagesbetreuung von Kindern
88.99.0	Sonstiges Sozialwesen a.n.g.
R	Kunst, Unterhaltung und Erholung	6 871	4 185 860	4 168 716	17 144	507 824	52 103
90	Kreative, künstlerische und unterhaltende Tätigkeiten	3 323	638 732	636 573	2 159	86 748	36 219
90.01	Darstellende Kunst	712	79 946	79 801	145	9 513	5 407
90.01.1	Theaterensembles	11	1 644	1 642	2	238	107
90.01.2	Ballettgruppen, Orchester, Kapellen und Chöre	92	8 089	8 075	14	801	333
90.01.3	Selbstständige Artistinnen und Artisten, Zirkusgruppen	63	3 843	3 831	12	524	301
90.01.4	Selbstständige Bühnen-, Film-, Hörfunk- und Fernsehkünstlerinnen und -künstler sowie sonstige darstellende Kunst	546	66 371	66 253	118	7 951	4 666
90.02.0	Erbringung von Dienstleistungen für die darstellende Kunst	166	72 677	71 476	1 201	13 590	3 107
90.03	Künstlerisches und schriftstellerisches Schaffen	2 318	171 401	170 968	433	24 247	16 521
90.03.1	Selbstständige Komponistinnen, Komponisten, Musikbearbeiterinnen und Musikbearbeiter	158	17 383	17 361	22	2 054	1 341
90.03.2	Selbstständige Schriftstellerinnen und Schriftsteller	512	36 643	36 621	22	5 168	4 154
90.03.3	Selbstständige bildende Künstlerinnen und Künstler	486	34 448	34 325	123	4 991	2 739
90.03.4	Selbstständige Restauratorinnen und Restauratoren	61	7 090	7 090	0	1 353	914
90.03.5	Selbstständige Journalistinnen u. Journalisten, Pressefotografinnen und Pressefotografen	1 101	75 838	75 571	266	10 681	7 373
90.04	Betrieb von Kultur- und Unterhaltungseinrichtungen	127	314 708	314 328	380	39 398	11 184
90.04.1	Theater- und Konzertveranstalter	94	264 683	264 609	75	35 556	10 626
90.04.2	Opern- und Schauspielhäuser, Konzerthallen und ähnliche Einrichtungen	12	34 285	33 996	290	1 958	42
90.04.3	Varietés und Kleinkunstabühnen	21	15 739	15 723	15	1 884	516
91	Bibliotheken, Archive, Museen, botanische und zoologische Gärten	53	21 657	21 129	528	2 125	- 619

2. Umsatzsteuerpflichtige, steuerbarer Umsatz, Umsatzsteuer vor Abzug der Vorsteuer und Umsatzsteuer-Vorauszahlung 2016 nach wirtschaftlicher Gliederung

Branchenschlüssel	Wirtschaftliche Gliederung	Steuerpflichtige	Steuerbarer Umsatz	davon		Umsatzsteuer vor Abzug der Vorsteuer	Umsatzsteuer-Vorauszahlung
				Lieferungen und Leistungen	innergemeinschaftliche Erwerbe		
1000 Euro							
91.01.0	Bibliotheken und Archive	7	3 047	2 816	231	268	- 4
91.02.0	Museen	19	14 179	13 943	236	1 386	- 824
91.03.0	Betrieb von historischen Stätten und Gebäuden und ähnlichen Attraktionen	6	651	651	—	73	- 32
91.04.0	Botanische und zoologische Gärten sowie Naturparks	21	3 780	3 719	61	398	242
92	Spiel-, Wett- und Lotteriewesen	699	1 191 596	1 189 975	1 622	97 921	45 359
92.00.1	Spielhallen und Betrieb von Spielautomaten	517	342 749	341 968	781	64 318	34 371
92.00.2	Spielbanken und Spielklubs
92.00.3	Wett-, Toto- und Lotteriewesen
93	Erbringung v. Dienstleistungen des Sports, der Unterhaltung und der Erholung	2 796	2 333 875	2 321 040	12 835	321 029	- 28 855
93.1	Erbringung von Dienstleistungen des Sports	2 073	2 127 101	2 116 000	11 102	290 536	- 37 740
93.11.0	Betrieb von Sportanlagen	408	227 826	226 048	1 779	35 154	9 768
93.12.0	Sportvereine	932	1 349 024	1 345 396	3 629	162 286	- 82 335
93.13.0	Fitnesszentren	457	342 422	341 632	789	63 726	27 291
93.19.0	Erbringung v. sonstigen Dienstleistungen a.n.g.	276	207 829	202 924	4 905	29 370	7 535
93.2	Erbringung von sonstigen Dienstleistungen der Unterhaltung und der Erholung	723	206 774	205 040	1 734	30 493	8 884
93.21.0	Vergnügungs- und Themenparks	188	51 841	51 467	374	7 227	2 192
93.29.0	Erbringung von Dienstleistungen der Unterhaltung und der Erholung a.n.g.	535	154 932	153 573	1 359	23 266	6 692
S	Erbringung von sonstigen Dienstleistungen	13 469	3 191 294	3 145 427	45 867	517 483	235 496
94	Interessenvertretungen sowie kirchliche u. sonstige religiöse Vereinigungen (ohne Sozialwesen und Sport)	1 019	1 101 652	1 092 116	9 535	133 782	45 065
94.1	Wirtschafts- und Arbeitgeberverbände, Berufsorganisationen	217	479 500	479 014	486	70 088	28 669
94.11.0	Wirtschafts- und Arbeitgeberverbände	151	405 649	405 175	474	63 613	24 813
94.12.0	Berufsorganisationen	66	73 851	73 839	12	6 475	3 856
94.20.0	Arbeitnehmervereinigungen	6	55 623	55 531	92	4 450	205
94.9	Kirchliche Vereinigungen; politische Parteien sowie sonstige Interessenvertretungen und Vereinigungen a.n.g.	796	566 529	557 571	8 958	59 243	16 191
94.91.0	Kirchliche und sonstige religiöse Vereinigungen	55	78 097	75 526	2 571	3 252	1 374
94.92.0	Politische Parteien und Vereinigungen	17	712	712	—	129	57
94.99	Sonstige Interessenvertretungen und Vereinigungen a.n.g.	724	487 720	481 334	6 386	55 862	14 761
94.99.1	Organisationen der Bildung, Wissenschaft und Forschung	379	227 911	227 107	804	21 440	7 066
94.99.2	Organisationen der Kultur	89	27 664	27 646	18	2 744	- 190
94.99.3	Verbraucherorganisationen	59	68 089	68 044	45	12 793	2 428
94.99.4	Jugendorganisationen	8	21 188	21 183	5	815	388
94.99.9	Interessenvertretungen und Vereinigungen a.n.g.	189	142 869	137 354	5 514	18 071	5 070
95	Reparatur von Datenverarbeitungsgeräten und Gebrauchsgütern	960	220 240	216 554	3 686	40 291	14 673

2. Umsatzsteuerpflichtige, steuerbarer Umsatz, Umsatzsteuer vor Abzug der Vorsteuer und Umsatzsteuer-Vorauszahlung 2016 nach wirtschaftlicher Gliederung

Branchenschlüssel	Wirtschaftliche Gliederung	Steuerpflichtige	Steuerbarer Umsatz	davon		Umsatzsteuer vor Abzug der Vorsteuer	Umsatzsteuer-Vorauszahlung
				Lieferungen und Leistungen	innergemeinschaftliche Erwerbe		
1000 Euro							
95.1	Reparatur von Datenverarbeitungs- und Telekommunikationsgeräten	110	55 875	55 180	695	10 287	3 532
95.11.0	Reparatur von Datenverarbeitungsgeräten und peripheren Geräten	88	44 934	44 296	638	8 355	2 689
95.12.0	Reparatur von Telekommunikationsgeräten	22	10 941	10 884	57	1 932	843
95.2	Reparatur von Gebrauchsgütern	850	164 365	161 374	2 992	30 004	11 141
95.21.0	Reparatur von Geräten der Unterhaltungselektronik	31	7 454	7 393	60	1 411	530
95.22.0	Reparatur von elektrischen Haushaltsgeräten und Gartengeräten	97	31 472	30 437	1 034	5 571	2 014
95.23.0	Reparatur von Schuhen und Lederwaren	101	10 726	10 146	580	1 927	961
95.24.0	Reparatur von Möbeln und Einrichtungsgegenständen	78	31 402	31 079	322	5 719	1 643
95.25.0	Reparatur von Uhren und Schmuck	48	7 149	7 078	72	1 275	– 507
95.29.0	Reparatur von sonstigen Gebrauchsgütern	495	76 163	75 240	923	14 100	6 501
96	Erbringung von sonstigen überwiegend persönlichen Dienstleistungen	11 490	1 869 402	1 836 756	32 645	343 410	175 759
96.01.0	Wäscherei und chemische Reinigung	440	628 778	608 414	20 364	118 184	50 343
96.02	Frisör- und Kosmetiksalons	5 957	600 459	595 665	4 794	112 445	72 251
96.02.1	Frisörsalons	4 385	470 014	467 321	2 693	88 653	60 500
96.02.2	Kosmetiksalons	1 572	130 446	128 344	2 101	23 793	11 751
96.03	Bestattungswesen	403	143 441	142 480	961	26 784	13 836
96.03.1	Bestattungsinstitute	390	112 979	112 020	959	20 957	11 512
96.03.2	Friedhöfe und Krematorien	13	30 462	30 461	1	5 827	2 324
96.04.0	Saunas, Solarien, Bäder u.Ä.	229	96 357	95 738	619	16 452	4 426
96.09.0	Erbringung von sonstigen Dienstleistungen a.n.g.	4 461	400 367	394 459	5 907	69 546	34 901

3. Umsatzsteuerpflichtige und deren Lieferungen und Leistungen 2016 nach

Branchen- schlüssel	Wirtschaftliche Gliederung	Insgesamt		Einzel-
		Steuer- pflichtige	Lieferungen und Leistungen	Steuer- pflichtige
A - S	Insgesamt	248 887	471 169 496	164 889
A	Land- und Forstwirtschaft, Fischerei	5 011	1 416 062	3 953
01	Landwirtschaft, Jagd und damit verbundene Tätigkeiten	4 461	1 211 331	3 495
02	Forstwirtschaft und Holzeinschlag	522	190 106	438
03	Fischerei und Aquakultur	28	14 625	20
B	Bergbau und Gewinnung von Steinen und Erden	124	2 242 203	.
05	Kohlenbergbau	—	—	—
06	Gewinnung von Erdöl und Erdgas	—	—	—
07	Erzbergbau	—	—	—
08	Gewinnung von Steinen und Erden, sonstiger Bergbau	.	.	24
09	Erbringung von Dienstleistungen für den Bergbau u. für die Gewinnung v. Steinen u. Erden	.	.	.
C	Verarbeitendes Gewerbe	17 484	134 523 021	9 215
10	Herstellung von Nahrungs- u. Futtermitteln	2 354	11 034 458	1 785
11	Getränkeherstellung	185	2 624 493	78
12	Tabakverarbeitung	6	5 872	.
13	Herstellung von Textilien	390	616 871	.
14	Herstellung von Bekleidung	268	164 961	196
15	Herstellung v. Leder, Lederwaren u. Schuhen	141	186 469	88
16	Herstellung von Holz-, Flecht-, Korb- und Korkwaren (ohne Möbel)	1 202	1 641 973	.
17	Herstellung v. Papier, Pappe u. Waren daraus	195	2 703 518	.
18	Herstellung v. Druckerzeugnissen; Vervielfältigung v. bespielten Ton-, Bild- u. Datenträgern	1 050	1 384 978	.
19	Kokerei und Mineralölverarbeitung	8	62 016	.
20	Herstellung von chemischen Erzeugnissen	392	15 805 930	106
21	Herstellung v. pharmazeut. Erzeugnissen	106	24 144 483	.
22	Herstellung von Gummi- und Kunststoffwaren	587	6 983 785	.
23	Herstellung von Glas und Glaswaren, Keramik, Verarbeitung von Steinen und Erden	908	3 446 997	516
24	Metallerzeugung und -bearbeitung	208	2 321 853	88
25	Herstellung von Metallerzeugnissen	2 839	9 293 109	1 529
26	Herstellung v. Datenverarbeitungsgeräten, elektronischen u. optischen Erzeugnissen	1 217	8 965 723	.
27	Herstellung von elektrischen Ausrüstungen	545	7 105 540	155
28	Maschinenbau	1 522	11 068 976	453
29	Herstellung v. Kraftwagen u. Kraftwagenteilen	275	19 103 304	107
30	Sonstiger Fahrzeugbau	101	1 050 561	41
31	Herstellung von Möbeln	657	950 042	466
32	Herstellung von sonstigen Waren	1 488	3 151 843	835

ausgewählten Wirtschaftsbereichen und Rechtsformen der Unternehmen

davon Steuerpflichtige und deren Lieferungen und Leistungen mit der Rechtsform							Branchen- schlüssel
unternehmen	Personen- gesellschaften		Kapitalgesellschaften		sonstige Rechtsformen		
Lieferungen und Leistungen	Steuer- pflichtige	Lieferungen und Leistungen	Steuer- pflichtige	Lieferungen und Leistungen	Steuer- pflichtige	Lieferungen und Leistungen	
1000 Euro		1000 Euro		1000 Euro		1000 Euro	
40 352 620	32 138	122 358 262	46 988	290 192 623	4 872	18 265 991	A - S
790 122	932	438 773	102	103 736	24	83 431	A
686 399	869	409 004	01
98 077	.	.	23	22 446	.	.	02
5 645	3	139	03
.	52	216 198	41	2 020 654	.	.	B
—	—	—	—	—	—	—	05
—	—	—	—	—	—	—	06
—	—	—	—	—	—	—	07
4 778	52	216 198	08
.	—	—	.	.	—	—	09
3 505 013	2 430	32 189 304	5 702	98 121 061	137	707 644	C
915 381	276	1 519 399	278	8 519 384	15	80 294	10
24 711	61	1 931 885	41	660 291	5	7 606	11
.	—	—	.	.	—	—	12
.	56	272 072	96	300 025	.	.	13
21 641	36	60 746	36	82 574	—	—	14
17 125	15
.	153	844 271	232	583 325	.	.	16
.	42	1 894 601	17
.	131	443 629	400	794 511	.	.	18
.	—	—	19
47 030	57	4 157 387	216	11 579 303	13	22 211	20
.	22	5 204 425	62	18 878 583	.	.	21
.	119	1 177 935	282	5 656 616	.	.	22
156 541	173	1 310 912	219	1 979 544	—	—	23
29 983	37	1 800 377	74	441 735	9	49 758	24
637 662	411	3 688 455	885	4 921 284	14	45 708	25
.	133	1 211 955	641	7 325 969	.	.	26
64 440	89	2 251 966	297	4 786 094	4	3 041	27
225 013	256	2 018 826	798	8 771 663	15	53 474	28
131 192	37	1 439 095	116	17 446 479	15	86 538	29
7 784	18	208 186	38	832 693	4	1 899	30
117 901	71	339 094	120	493 048	—	—	31
267 027	150	230 648	498	2 651 138	5	3 030	32

3. Umsatzsteuerpflichtige und deren Lieferungen und Leistungen 2016 nach

Branchen- schlüssel	Wirtschaftliche Gliederung	Insgesamt		Einzel-
		Steuer- pflichtige	Lieferungen und Leistungen	Steuer- pflichtige
			1000 Euro	
33	Reparatur und Installation von Maschinen und Ausrüstungen	840	705 266	.
D	Energieversorgung	3 812	22 233 809	.
35	Energieversorgung	3 812	22 233 809	.
E	Wasserversorgung; Abwasser- u. Abfall- entsorgung und Beseitigung von Um- weltverschmutzungen	943	3 170 971	211
36	Wasserversorgung	361	707 193	5
37	Abwasserentsorgung	99	124 473	51
38	Sammlung, Behandlung und Beseitigung von Abfällen; Rückgewinnung	433	2 239 578	134
39	Beseitigung von Umweltverschmutzungen und sonstige Entsorgung	50	99 726	21
F	Baugewerbe	24 682	18 744 278	16 468
41	Hochbau	1 955	4 197 051	.
42	Tiefbau	637	2 048 245	.
43	Vorbereitende Baustellenarbeiten, Bauin- stallation u. sonstiges Ausbaugewerbe	22 090	12 498 982	15 598
G	Handel; Instandhaltung u. Reparatur v. Kraftfahrzeugen	45 083	148 715 756	29 939
45	Handel mit Kraftfahrzeugen; Instandhaltung und Reparatur von Kraftfahrzeugen	7 920	31 357 451	5 463
46	Großhandel (ohne Handel mit Kraftfahrzeugen)	12 479	95 334 992	5 788
47	Einzelhandel (ohne Handel mit Kfz)	24 684	22 023 313	18 688
H	Verkehr und Lagerei	8 805	16 324 818	6 116
49	Landverkehr u. Transport in Rohrfernleitungen	5 021	3 524 362	3 818
50	Schifffahrt	34	47 729	.
51	Luftfahrt	60	817 683	.
52	Lagerei sowie Erbringung v. sonstigen Dienst- leistungen für den Verkehr	2 007	10 521 329	787
53	Post-, Kurier- und Expressdienste	1 683	1 413 715	.
I	Gastgewerbe	17 090	8 357 545	13 448
55	Beherbergung	3 081	2 942 631	2 005
56	Gastronomie	14 009	5 414 914	11 443
J	Information und Kommunikation	11 892	15 858 596	6 907
58	Verlagswesen	717	1 927 669	.
59	Herstellung, Verleih und Vertrieb v. Filmen u. Fernsehprogrammen; Kinos; Tonstudios u. Verlegen v. Musik	583	793 128	282
60	Rundfunkveranstalter	12	121 903	.
61	Telekommunikation	328	1 722 853	.
62	Erbringung v. Dienstleistungen der Informationstechnologie	8 858	10 329 031	5 357
63	Informationsdienstleistungen	1 394	964 011	839

ausgewählten Wirtschaftsbereichen und Rechtsformen der Unternehmen

davon Steuerpflichtige und deren Lieferungen und Leistungen mit der Rechtsform							Branchen- schlüssel
unternehmen	Personen- gesellschaften		Kapitalgesellschaften		sonstige Rechtsformen		
Lieferungen und Leistungen	Steuer- pflichtige	Lieferungen und Leistungen	Steuer- pflichtige	Lieferungen und Leistungen	Steuer- pflichtige	Lieferungen und Leistungen	
1000 Euro		1000 Euro		1000 Euro		1000 Euro	
.	.	.	244	475 016	.	.	33
.	1 527	6 578 158	236	15 142 939	.	.	D
.	1 527	6 578 158	236	15 142 939	.	.	35
103 199	92	504 588	274	1 760 769	366	802 414	E
356	340	521 054	36
19 553	.	.	37	64 288	.	.	37
75 917	75	388 404	204	1 564 768	20	210 490	38
7 374	8	4 825	39
4 385 625	2 445	4 160 817	5 641	10 010 772	128	187 064	F
.	341	1 246 327	836	2 397 097	.	.	41
.	251	956 850	237	1 022 722	.	.	42
3 890 070	1 853	1 957 640	4 568	6 590 953	71	60 319	43
15 305 598	4 391	44 383 265	10 383	86 443 485	370	2 583 409	G
2 590 659	838	6 776 634	1 591	21 828 614	28	161 545	45
2 794 449	1 265	31 836 598	5 253	58 729 428	173	1 974 518	46
9 920 490	2 288	5 770 034	3 539	5 885 443	169	447 346	47
1 649 707	707	3 661 464	1 809	10 158 393	173	855 253	H
1 115 953	441	787 643	703	1 594 576	59	26 190	49
.	.	.	11	19 546	—	—	50
.	51
268 394	201	1 961 893	913	7 473 095	106	817 947	52
.	54	887 436	53
2 605 008	1 573	1 724 625	1 691	3 881 572	378	146 340	I
521 143	513	511 367	526	1 875 615	37	34 506	55
2 083 865	1 060	1 213 258	1 165	2 005 958	341	111 834	56
877 649	843	3 853 004	4 057	10 726 447	85	401 496	J
.	116	659 040	322	1 032 941	.	.	58
45 807	120	182 198	173	561 586	8	3 537	59
.	.	.	5	20 587	.	.	60
.	.	.	132	1 676 548	3	9 648	61
635 371	469	2 794 900	3 000	6 807 281	32	91 479	62
113 716	109	159 443	425	627 505	21	63 347	63

3. Umsatzsteuerpflichtige und deren Lieferungen und Leistungen 2016 nach

Branchen- schlüssel	Wirtschaftliche Gliederung	Insgesamt		Einzel-
		Steuer- pflichtige	Lieferungen und Leistungen	Steuer- pflichtige
			1000 Euro	
K	Erbringung von Finanz- und Versicherungs- dienstleistungen	2 087	18 744 903	850
64	Erbringung von Finanzdienstleistungen	497	15 638 793	.
65	Versicherungen, Rückversicherungen und Pensionskassen (ohne Sozialversicherung)	40	442 187	.
66	Mit Finanz- und Versicherungsdienstleistungen verbundene Tätigkeiten	1 550	2 663 923	.
L	Grundstücks- und Wohnungswesen	24 140	12 867 807	11 287
68	Grundstücks- und Wohnungswesen	24 140	12 867 807	11 287
M	Erbringung v. freiberuflichen, wissen- schaftl. u. techn. Dienstleistungen	42 780	32 312 081	31 005
69	Rechts- u. Steuerberatung, Wirtschaftsprüfung	10 510	6 279 373	8 079
70	Verwaltung und Führung von Unternehmen und Betrieben; Unternehmensberatung	11 009	14 195 257	6 661
71	Architektur- u. Ingenieurbüros; technische, physikalische u. chemische Untersuchung	10 891	5 410 144	8 215
72	Forschung und Entwicklung	827	831 182	548
73	Werbung und Marktforschung	2 958	4 481 160	1 764
74	Sonstige freiberufliche, wissenschaftliche und technische Tätigkeiten	5 733	885 734	5 004
75	Veterinärwesen	852	229 232	734
N	Erbringung v. sonstigen wirtschaftlichen Dienstleistungen	16 019	17 579 299	11 302
77	Vermietung von beweglichen Sachen	1 825	3 237 165	1 144
78	Vermittlung u. Überlassung v. Arbeitskräften	800	4 690 512	227
79	Reisebüros, Reiseveranstalter und Erbringung sonstiger Reservierungsdienstleistungen	1 067	859 974	.
80	Wach- und Sicherheitsdienste sowie Detekteien	530	965 461	.
81	Gebäudebetreuung; Garten- u. Landschaftsbau	7 882	4 299 272	6 479
82	Erbringung v. wirtschaftlichen Dienstleistungen. für Unternehmen u. Privatpersonen a.n.g.	3 915	3 526 915	2 615
O	Öffentliche Verwaltung, Verteidigung; Sozialversicherung	—	—	—
84	Öffentliche Verwaltung, Verteidigung; Sozial- versicherung	—	—	—
P	Erziehung und Unterricht	4 112	1 262 585	3 438
85	Erziehung und Unterricht	4 112	1 262 585	3 438
Q	Gesundheits- und Sozialwesen	4 483	9 501 618	3 217
86	Gesundheitswesen	3 845	7 443 232	2 990
87	Heime (ohne Erholungs- und Ferienheime)	122	914 164	22
88	Sozialwesen (ohne Heime)	516	1 144 222	205
R	Kunst, Unterhaltung und Erholung	6 871	4 168 716	4 458
90	Kreative, künstlerische und unterhaltende Tätigkeiten	3 323	636 573	3 028

ausgewählten Wirtschaftsbereichen und Rechtsformen der Unternehmen

davon Steuerpflichtige und deren Lieferungen und Leistungen mit der Rechtsform							Branchen- schlüssel
unternehmen	Personen- gesellschaften		Kapitalgesellschaften		sonstige Rechtsformen		
Lieferungen und Leistungen	Steuer- pflichtige	Lieferungen und Leistungen	Steuer- pflichtige	Lieferungen und Leistungen	Steuer- pflichtige	Lieferungen und Leistungen	
1000 Euro		1000 Euro		1000 Euro		1000 Euro	
106 339	232	4 628 119	804	10 414 857	201	3 595 589	K
.	64
.	65
.	66
1 667 474	9 758	5 835 117	2 888	4 868 211	207	497 005	L
1 667 474	9 758	5 835 117	2 888	4 868 211	207	497 005	68
4 448 698	3 959	6 572 945	7 620	20 393 019	196	897 420	M
1 320 665	1 570	2 011 663	830	2 357 393	31	589 652	69
820 935	647	3 034 065	3 642	10 108 492	59	231 765	70
1 303 236	1 010	950 949	1 643	3 140 866	23	15 092	71
90 659	.	.	192	709 283	.	.	72
270 475	238	381 297	912	3 786 063	44	43 325	73
475 795	322	113 352	398	289 572	9	7 016	74
166 933	.	.	3	1 350	.	.	75
2 028 356	1 263	5 851 191	3 351	9 573 222	103	126 530	N
343 358	320	1 599 307	342	1 285 425	19	9 074	77
82 671	91	2 818 937	471	1 768 817	11	20 087	78
.	91	59 059	402	653 463	.	.	79
.	40	127 513	220	760 318	.	.	80
1 162 016	396	871 344	997	2 262 168	10	3 745	81
275 402	325	375 032	919	2 843 030	56	33 450	82
—	—	—	—	—	—	—	O
—	—	—	—	—	—	—	84
366 109	197	93 905	408	364 519	69	438 052	P
366 109	197	93 905	408	364 519	69	438 052	85
645 906	562	704 144	417	4 633 306	287	3 518 262	Q
605 079	534	660 479	278	3 945 825	43	2 231 849	86
13 458	11	13 129	51	538 058	38	349 519	87
27 369	17	30 536	88	149 423	206	936 894	88
607 690	564	296 891	721	1 103 153	1 128	2 160 982	R
253 407	173	61 700	72	307 667	50	13 799	90

3. Umsatzsteuerpflichtige und deren Lieferungen und Leistungen 2016 nach

Branchen- schlüssel	Wirtschaftliche Gliederung	Insgesamt		Einzel-
		Steuer- pflichtige	Lieferungen und Leistungen	Steuer- pflichtige
			1000 Euro	
91	Bibliotheken, Archive, Museen, botanische und zoologische Gärten	53	21 129	18
92	Spiel-, Wett- und Lotteriewesen	699	1 189 975	426
93	Erbringung v. Dienstleistungen des Sports, der Unterhaltung und der Erholung	2 796	2 321 040	986
S	Erbringung v. sonstigen Dienstleistungen	13 469	3 145 427	11 060
94	Interessenvertretungen sowie kirchliche u. sonstige religiöse Vereinigungen (ohne Sozialwesen und Sport)	1 019	1 092 116	34
95	Reparatur von Datenverarbeitungsgeräten und Gebrauchsgütern	960	216 554	837
96	Erbringung von sonstigen überwiegend persön- lichen Dienstleistungen	11 490	1 836 756	10 189

ausgewählten Wirtschaftsbereichen und Rechtsformen der Unternehmen

davon Steuerpflichtige und deren Lieferungen und Leistungen mit der Rechtsform							Branchen- schlüssel
unternehmen	Personen- gesellschaften		Kapitalgesellschaften		sonstige Rechtsformen		
Lieferungen und Leistungen	Steuer- pflichtige	Lieferungen und Leistungen	Steuer- pflichtige	Lieferungen und Leistungen	Steuer- pflichtige	Lieferungen und Leistungen	
1000 Euro		1000 Euro		1000 Euro		1000 Euro	
1 889	6	768	10	5 190	19	13 282	91
155 927	.	.	207	186 938	.	.	92
196 467	.	.	432	603 358	.	.	93
1 039 014	611	665 754	843	472 507	955	968 151	S
8 485	5	12 894	81	119 397	899	951 340	94
125 174	.	.	82	79 270	.	.	95
905 355	.	.	680	273 840	.	.	96

4. Umsatzsteuerpflichtige und deren Lieferungen und Leistungen 2016

Branchen- schlüssel	Wirtschaftliche Gliederung	Insgesamt		davon	
		Steuer- pflichtige	Lieferungen und Leistungen	17 501 bis unter 50 000	
		Anzahl	1000 Euro	Anzahl	1000 Euro
A - S	Insgesamt	248 887	471 169 496	64 879	2 071 934
A	Land- und Forstwirtschaft, Fischerei	5 011	1 416 062	1 459	44 622
01	Landwirtschaft, Jagd u. damit verbundene Tätigkeiten	4 461	1 211 331	1 318	40 321
02	Forstwirtschaft und Holzeinschlag	522	190 106	135	4 087
03	Fischerei und Aquakultur	28	14 625	6	214
B	Bergbau und Gewinnung von Steinen und Erden	124	2 242 203	23	711
05	Kohlenbergbau	—	—	—	—
06	Gewinnung von Erdöl und Erdgas	—	—	—	—
07	Erzbergbau	—	—	—	—
08	Gewinnung von Steinen und Erden, sonstiger Bergbau	.	.	18	575
09	Erbringung v. Dienstleistungen für den Bergbau u. für die Gewinnung v. Steinen u. Erden	.	.	5	136
C	Verarbeitendes Gewerbe	17 484	134 523 021	2 458	78 611
10	Herstellung von Nahrungs- u. Futtermitteln	2 354	11 034 458	221	7 146
11	Getränkeherstellung	185	2 624 493	33	989
12	Tabakverarbeitung	6	5 872	—	—
13	Herstellung von Textilien	390	616 871	108	3 247
14	Herstellung von Bekleidung	268	164 961	119	3 704
15	Herstellung v- Leder, Lederwaren u. Schuhen	141	186 469	30	950
16	Herstellung von Holz-, Flecht-, Korb- und Korkwaren (ohne Möbel)	1 202	1 641 973	198	6 217
17	Herstellung v. Papier, Pappe u. Waren daraus	195	2 703 518	19	623
18	Herstellung v. Druckerzeugnissen; Vervielfältigung v. bespielten Ton-, Bild- u. Datenträgern	1 050	1 384 978	187	5 876
19	Kokerei und Mineralölverarbeitung	8	62 016	.	.
20	Herstellung von chemischen Erzeugnissen	392	15 805 930	72	2 251
21	Herstellung v. pharmazeut. Erzeugnissen	106	24 144 483	.	.
22	Herstellung von Gummi- und Kunststoffwaren	587	6 983 785	43	1 451
23	Herstellung v. Glas u. Glaswaren, Keramik, Verarbeitung v. Steinen u. Erden	908	3 446 997	111	3 645
24	Metallerzeugung und -bearbeitung	208	2 321 853	17	561
25	Herstellung von Metallerzeugnissen	2 839	9 293 109	368	12 024

nach ausgewählten Wirtschaftsbereichen und Größenklassen

Steuerpflichtige und deren Lieferungen und Leistungen in Größenklassen von ... bis unter ... Euro								Branchen- schlüssel
50 000 bis unter 100 000		100 000 bis unter 250 000		250 000 bis unter 500 000		500 000 bis unter 1 Million		
Anzahl	1000 Euro	Anzahl	1000 Euro	Anzahl	1000 Euro	Anzahl	1000 Euro	
49 578	3 566 920	57 064	9 087 372	29 570	10 455 487	19 624	13 811 489	A - S
948	67 758	1 236	201 506	807	284 172	378	259 858	A
831	59 263	1 100	179 621	722	255 717	337	230 736	01
110	7 937	131	21 141	81	26 916	.	.	02
7	558	5	744	4	1 540	.	.	03
8	642	12	1 819	9	3 036	14	9 972	B
—	—	—	—	—	—	—	—	05
—	—	—	—	—	—	—	—	06
—	—	—	—	—	—	—	—	07
.	14	9 972	08
.	—	—	09
2 292	165 881	3 393	559 804	2 747	984 500	2 210	1 559 984	C
202	14 692	525	88 173	537	193 670	407	285 690	10
26	2 054	34	5 205	23	8 285	19	13 178	11
—	—	.	.	—	—	—	—	12
71	5 201	64	10 707	49	16 518	29	20 965	13
51	3 538	33	4 802	24	9 196	15	10 452	14
32	2 291	28	4 449	21	7 388	8	5 658	15
179	12 969	279	45 139	217	78 085	151	102 981	16
27	1 988	33	5 683	17	6 087	23	16 973	17
178	12 738	222	36 170	157	54 152	107	76 308	18
.	.	—	—	—	—	.	.	19
49	3 573	35	5 593	36	12 809	40	29 059	20
.	.	13	2 153	9	3 046	9	6 238	21
54	4 097	90	14 235	63	22 365	68	48 352	22
								23
137	9 995	193	30 740	191	68 604	105	71 060	
22	1 550	29	4 630	36	12 807	32	22 513	24
377	27 020	534	90 676	432	156 442	419	294 528	25

4. Umsatzsteuerpflichtige und deren Lieferungen und Leistungen 2016

Branchen- schlüssel	Wirtschaftliche Gliederung	davon Steuerpflichtige und			
		1 Million bis unter 2 Millionen		2 Millionen bis unter 5 Millionen	
		Anzahl	1000 Euro	Anzahl	1000 Euro
A - S	Insgesamt	12 151	17 024 003	8 772	27 091 394
A	Land- und Forstwirtschaft, Fischerei	114	153 049	53	146 621
01	Landwirtschaft, Jagd u. damit verbundene Tätigkeiten	96	127 628	.	.
02	Forstwirtschaft und Holzeinschlag	.	.	8	25 165
03	Fischerei und Aquakultur
B	Bergbau und Gewinnung von Steinen und Erden	20	26 904	16	49 760
05	Kohlenbergbau	—	—	—	—
06	Gewinnung von Erdöl und Erdgas	—	—	—	—
07	Erzbergbau	—	—	—	—
08	Gewinnung von Steinen und Erden, sonstiger Bergbau	20	26 904	16	49 760
09	Erbringung v. Dienstleistungen für den Bergbau u. für die Gewinnung v. Steinen u. Erden	—	—	—	—
C	Verarbeitendes Gewerbe	1 540	2 164 369	1 265	3 988 359
10	Herstellung von Nahrungs- u. Futtermitteln	222	303 876	135	419 424
11	Getränkeherstellung	15	21 543	12	38 109
12	Tabakverarbeitung	.	.	—	—
13	Herstellung von Textilien	25	34 485	23	72 177
14	Herstellung von Bekleidung	11	15 469	9	27 143
15	Herstellung v. Leder, Lederwaren u. Schuhen	8	10 635	7	23 827
16	Herstellung von Holz-, Flecht-, Korb- und Korkwaren (ohne Möbel)	82	112 027	50	157 559
17	Herstellung v. Papier, Pappe u. Waren daraus	17	25 994	25	80 232
18	Herstellung v. Druckerzeugnissen; Vervielfältigung v. bespielten Ton-, Bild- u. Datenträgern	73	103 620	78	228 967
19	Kokerei und Mineralölverarbeitung
20	Herstellung von chemischen Erzeugnissen	25	34 293	32	101 995
21	Herstellung v. pharmazeut. Erzeugnissen	13	19 455	11	35 476
22	Herstellung von Gummi- und Kunststoffwaren	57	80 315	75	243 378
23	Herstellung v. Glas u. Glaswaren, Keramik, Verarbeitung v. Steinen u. Erden	54	76 718	43	144 398
24	Metallerzeugung und -bearbeitung	25	36 717	22	71 319
25	Herstellung von Metallerzeugnissen	297	416 567	213	669 611

nach ausgewählten Wirtschaftsbereichen und Größenklassen

deren Lieferungen und Leistungen in Größenklassen von ... bis unter ... Euro								Branchen- schlüssel
5 Millionen bis unter 10 Millionen		10 Millionen bis unter 25 Millionen		25 Millionen bis unter 50 Millionen		50 Millionen oder mehr		
Anzahl	1000 Euro	Anzahl	1000 Euro	Anzahl	1000 Euro	Anzahl	1000 Euro	
3 275	22 830 726	2 207	33 684 169	777	27 332 845	990	304 213 157	A - S
8	52 916	5	74 342	A
8	52 916	01
—	—	—	—	02
—	—	—	—	—	—	—	—	03
8	62 523	10	138 901	B
—	—	—	—	—	—	—	—	05
—	—	—	—	—	—	—	—	06
—	—	—	—	—	—	—	—	07
8	62 523	08
—	—	.	.	—	—	—	—	09
564	3 987 657	522	8 082 031	210	7 416 932	283	105 534 893	C
34	222 826	42	599 534	13	483 671	16	8 415 756	10
9	64 020	8	128 840	—	—	6	2 342 270	11
—	—	—	—	—	—	—	—	12
7	47 214	6	85 565	13
.	—	—	14
.	.	4	78 166	.	.	—	—	15
20	148 279	15	196 334	5	188 222	6	594 161	16
9	66 950	11	192 803	5	189 579	9	2 116 605	17
20	145 920	20	304 055	18
—	—	—	—	19
19	135 880	25	427 924	19	675 618	40	14 376 935	20
5	39 429	8	144 060	6	234 883	17	23 658 978	21
49	338 342	50	817 537	15	531 214	23	4 882 498	22
36	254 586	20	264 936	9	299 674	9	2 222 641	23
9	65 701	10	152 037	24
86	601 489	63	969 293	21	743 146	29	5 312 312	25

4. Umsatzsteuerpflichtige und deren Lieferungen und Leistungen 2016

Branchen- schlüssel	Wirtschaftliche Gliederung	Insgesamt		davon	
		Steuer- pflichtige	Lieferungen und Leistungen	17 501 bis unter 50 000	
		Anzahl	1000 Euro	Anzahl	1000 Euro
26	Herstellung v. Datenverarbeitungsgeräten, elektronischen u. optischen Erzeugnissen	1 217	8 965 723	161	5 121
27	Herstellung von elektrischen Ausrüstungen	545	7 105 540	60	1 914
28	Maschinenbau	1 522	11 068 976	147	4 632
29	Herstellung v. Kraftwagen u. Kraftwagenteilen	275	19 103 304	42	1 304
30	Sonstiger Fahrzeugbau	101	1 050 561	14	393
31	Herstellung von Möbeln	657	950 042	107	3 591
32	Herstellung von sonstigen Waren	1 488	3 151 843	236	7 500
33	Reparatur und Installation von Maschinen und Ausrüstungen	840	705 266	155	5 152
D	Energieversorgung	3 812	22 233 809	2 065	59 326
35	Energieversorgung	3 812	22 233 809	2 065	59 326
E	Wasserversorgung; Abwasser- u. Ab- fallentsorgung u. Beseitigung v. Um- weltverschmutzungen	943	3 170 971	80	2 585
36	Wasserversorgung	361	707 193	8	250
37	Abwasserentsorgung	99	124 473	7	211
38	Sammlung, Behandlung und Beseitigung von Abfällen; Rückgewinnung	433	2 239 578	54	1 749
39	Beseitigung von Umweltverschmutzungen und sonstige Entsorgung	50	99 726	11	377
F	Baugewerbe	24 682	18 744 278	4 399	143 809
41	Hochbau	1 955	4 197 051	210	6 853
42	Tiefbau	637	2 048 245	47	1 543
43	Vorbereitende Baustellenarbeiten, Bau- installation u. sonstiges Ausbaugewerbe	22 090	12 498 982	4 142	135 412
G	Handel; Instandhaltung u. Reparatur v. Kraftfahrzeugen	45 083	148 715 756	7 967	259 014
45	Handel mit Kraftfahrzeugen; Instandhaltung und Reparatur von Kraftfahrzeugen	7 920	31 357 451	1 278	41 751
46	Großhandel (ohne Handel mit Kraftfahrzeugen und Krafträdern)	12 479	95 334 992	2 065	67 151
47	Einzelhandel (ohne Handel mit Kfz)	24 684	22 023 313	4 624	150 113
H	Verkehr und Lagerei	8 805	16 324 818	1 943	66 618
49	Landverkehr u. Transport in Rohrfernleitungen	5 021	3 524 362	1 071	37 641
50	Schifffahrt	34	47 729	5	164
51	Luftfahrt	60	817 683	14	513

nach ausgewählten Wirtschaftsbereichen und Größenklassen

Steuerpflichtige und deren Lieferungen und Leistungen in Größenklassen von ... bis unter ... Euro								Branchen- schlüssel
50 000 bis unter 100 000		100 000 bis unter 250 000		250 000 bis unter 500 000		500 000 bis unter 1 Million		
Anzahl	1000 Euro	Anzahl	1000 Euro	Anzahl	1000 Euro	Anzahl	1000 Euro	
146	10 644	.	.	171	61 258	.	.	26
60	4 412	75	12 188	68	24 597	56	39 955	27
154	10 880	236	39 273	170	61 345	172	125 366	28
29	2 193	47	7 788	28	10 415	29	21 837	29
14	1 065	22	3 666	11	3 849	14	10 759	30
121	8 780	160	26 122	110	39 140	59	44 060	31
218	15 783	343	57 294	254	90 476	194	133 578	32
138	9 871	187	29 872	123	43 966	103	71 636	33
676	47 000	533	82 840	235	83 067	107	74 160	D
676	47 000	533	82 840	235	83 067	107	74 160	35
59	4 324	113	18 859	143	52 393	171	125 209	E
8	538	25	4 410	59	22 034	104	76 475	36
13	999	23	3 668	19	6 495	9	6 838	37
32	2 383	57	9 545	58	21 486	52	37 682	38
6	403	8	1 236	7	2 378	6	4 214	39
4 167	303 156	5 941	967 269	3 988	1 425 547	2 985	2 096 409	F
235	17 464	369	60 190	281	102 357	276	195 954	41
50	3 739	95	15 219	92	34 295	88	63 654	42
3 882	281 954	5 477	891 860	3 615	1 288 895	2 621	1 836 801	43
7 247	527 049	9 850	1 603 430	6 454	2 297 777	4 695	3 332 773	G
1 258	91 296	1 777	293 377	1 292	460 463	852	603 406	45
1 735	125 644	2 254	367 688	1 546	552 520	1 351	968 900	46
4 254	310 109	5 819	942 365	3 616	1 284 794	2 492	1 760 468	47
1 896	132 443	1 766	282 742	995	357 835	830	585 230	H
1 256	87 927	1 053	169 377	598	216 573	453	317 104	49
.	.	7	1 123	6	1 979	.	.	50
8	588	11	1 788	5	1 745	.	.	51

4. Umsatzsteuerpflichtige und deren Lieferungen und Leistungen 2016

Branchen- schlüssel	Wirtschaftliche Gliederung	davon Steuerpflichtige und			
		1 Million bis unter 2 Millionen		2 Millionen bis unter 5 Millionen	
		Anzahl	1000 Euro	Anzahl	1000 Euro
26	Herstellung v. Datenverarbeitungsgeräten, elektronischen u. optischen Erzeugnissen	125	180 127	103	330 597
27	Herstellung von elektrischen Ausrüstungen	66	95 229	64	217 945
28	Maschinenbau	169	243 893	194	623 510
29	Herstellung v. Kraftwagen u. Kraftwagenteilen	21	28 927	24	69 885
30	Sonstiger Fahrzeugbau	8	11 494	5	12 770
31	Herstellung von Möbeln	43	57 133	31	88 525
32	Herstellung von sonstigen Waren	118	162 339	65	199 821
33	Reparatur und Installation von Maschinen und Ausrüstungen	62	86 706	.	.
D	Energieversorgung	48	67 564	43	129 541
35	Energieversorgung	48	67 564	43	129 541
E	Wasserversorgung; Abwasser- u. Ab- fallentsorgung u. Beseitigung v. Um- weltverschmutzungen	143	200 577	129	402 653
36	Wasserversorgung	77	106 337	60	184 924
37	Abwasserentsorgung	14	22 592	9	29 056
38	Sammlung, Behandlung und Beseitigung von Abfällen; Rückgewinnung	47	65 046	57	178 821
39	Beseitigung von Umweltverschmutzungen und sonstige Entsorgung	5	6 602	3	9 852
F	Baugewerbe	1 737	2 420 717	1 000	2 996 614
41	Hochbau	234	325 751	214	662 149
42	Tiefbau	89	128 488	83	236 952
43	Vorbereitende Baustellenarbeiten, Bau- installation u. sonstiges Ausbaugewerbe	1 414	1 966 478	703	2 097 513
G	Handel; Instandhaltung u. Reparatur v. Kraftfahrzeugen	3 444	4 875 896	2 854	8 879 386
45	Handel mit Kraftfahrzeugen; Instandhaltung und Reparatur von Kraftfahrzeugen	533	748 764	500	1 583 458
46	Großhandel (ohne Handel mit Kraftfahrzeugen und Krafrädern)	1 088	1 545 239	1 011	3 208 138
47	Einzelhandel (ohne Handel mit Kfz)	1 823	2 581 893	1 343	4 087 790
H	Verkehr und Lagerei	569	800 264	460	1 431 143
49	Landverkehr u. Transport in Rohrfernleitungen	282	396 672	204	634 765
50	Schifffahrt
51	Luftfahrt

nach ausgewählten Wirtschaftsbereichen und Größenklassen

deren Lieferungen und Leistungen in Größenklassen von ... bis unter ... Euro								Branchen- schlüssel
5 Millionen bis unter 10 Millionen		10 Millionen bis unter 25 Millionen		25 Millionen bis unter 50 Millionen		50 Millionen oder mehr		
Anzahl	1000 Euro	Anzahl	1000 Euro	Anzahl	1000 Euro	Anzahl	1000 Euro	
54	398 539	48	774 475	22	741 774	29	6 320 149	26
33	224 327	29	443 499	15	566 005	19	5 475 470	27
101	726 541	103	1 580 004	44	1 527 271	32	6 126 263	28
11	73 779	13	209 096	9	320 791	22	18 357 290	29
4	28 254	3	833 024	30
13	88 517	7	123 892	3	96 581	3	373 701	31
23	162 715	22	322 724	4	143 539	11	1 856 075	32
17	114 843	10	152 239	.	.	—	—	33
21	146 778	20	357 346	20	676 868	44	20 509 318	D
21	146 778	20	357 346	20	676 868	44	20 509 318	35
55	379 217	27	396 322	9	278 817	14	1 310 015	E
14	98 322	36
.	.	.	.	—	—	—	—	37
36	247 422	21	294 898	38
.	.	.	.	—	—	.	.	39
277	1 923 639	129	1 929 634	37	1 259 685	22	3 277 797	F
64	439 351	42	608 434	20	679 072	10	1 099 475	41
51	366 441	33	524 316	5	194 681	4	478 917	42
162	1 117 848	54	796 884	12	385 932	8	1 699 405	43
1 225	8 467 821	776	11 914 586	250	8 905 892	321	97 652 132	G
191	1 324 092	139	2 064 504	40	1 324 388	60	22 821 953	45
579	4 053 846	446	7 122 930	169	6 169 984	235	71 152 953	46
455	3 089 883	191	2 727 152	41	1 411 520	26	3 677 226	47
167	1 183 130	96	1 426 585	39	1 308 616	44	8 750 211	H
65	463 446	22	320 391	10	296 403	7	584 062	49
3	18 740	.	.	—	—	—	—	50
7	47 597	—	—	—	—	.	.	51

4. Umsatzsteuerpflichtige und deren Lieferungen und Leistungen 2016

Branchen- schlüssel	Wirtschaftliche Gliederung	Insgesamt		davon	
		Steuer- pflichtige	Lieferungen und Leistungen	17 501 bis unter 50 000	
		Anzahl	1000 Euro	Anzahl	1000 Euro
52	Lagerei sowie Erbringung v. sonstigen Dienstleistungen für den Verkehr	2 007	10 521 329	242	7 964
53	Post-, Kurier- und Expressdienste	1 683	1 413 715	611	20 335
I	Gastgewerbe	17 090	8 357 545	3 483	114 444
55	Beherbergung	3 081	2 942 631	526	16 784
56	Gastronomie	14 009	5 414 914	2 957	97 660
J	Information und Kommunikation	11 892	15 858 596	2 821	91 181
58	Verlagswesen	717	1 927 669	133	4 220
59	Herstellung, Verleih u. Vertrieb v. Filmen u. Fernsehprogrammen; Kinos; Tonstudios u. Verlegen v. Musik	583	793 128	148	4 583
60	Rundfunkveranstalter	12	121 903	.	.
61	Telekommunikation	328	1 722 853	.	.
62	Erbringung v. Dienstleistungen der Informationstechnologie	8 858	10 329 031	2 055	66 859
63	Informationsdienstleistungen	1 394	964 011	404	13 044
K	Erbringung v. Finanz- u. Versicherungsdienstleistungen	2 087	18 744 903	705	21 617
64	Erbringung von Finanzdienstleistungen	497	15 638 793	131	4 039
65	Versicherungen, Rückversicherungen und Pensionskassen (ohne Sozialversicherung)	40	442 187	5	147
66	Mit Finanz- und Versicherungsdienstleistungen verbundene Tätigkeiten	1 550	2 663 923	569	17 430
L	Grundstücks- und Wohnungswesen	24 140	12 867 807	8 807	273 009
68	Grundstücks- und Wohnungswesen	24 140	12 867 807	8 807	273 009
M	Erbringung v. freiberuflichen, wissenschaftl. U. techn. Dienstleistungen	42 780	32 312 081	12 138	391 631
69	Rechts- u. Steuerberatung, Wirtschaftsprüfung	10 510	6 279 373	2 582	83 869
70	Verwaltung und Führung von Unternehmen und Betrieben; Unternehmensberatung	11 009	14 195 257	3 046	98 649
71	Architektur- u. Ingenieurbüros; technische, physikalische u. chemische Untersuchung	10 891	5 410 144	2 737	88 734
72	Forschung und Entwicklung	827	831 182	216	6 662
73	Werbung und Marktforschung	2 958	4 481 160	880	27 974
74	Sonstige freiberufliche, wissenschaftliche und technische Tätigkeiten	5 733	885 734	2 542	81 280
75	Veterinärwesen	852	229 232	135	4 464

nach ausgewählten Wirtschaftsbereichen und Größenklassen

Steuerpflichtige und deren Lieferungen und Leistungen in Größenklassen von ... bis unter ... Euro								Branchen- schlüssel
50 000 bis unter 100 000		100 000 bis unter 250 000		250 000 bis unter 500 000		500 000 bis unter 1 Million		
Anzahl	1000 Euro	Anzahl	1000 Euro	Anzahl	1000 Euro	Anzahl	1000 Euro	
245	17 533	352	56 381	248	88 829	259	186 540	52
.	.	343	54 073	138	48 708	112	77 415	53
3 811	280 864	5 236	838 493	2 488	863 666	1 186	821 121	I
514	37 986	794	128 865	524	185 272	330	230 300	55
3 297	242 878	4 442	709 627	1 964	678 394	856	590 821	56
2 488	181 726	3 504	533 656	1 062	373 523	746	534 023	J
113	8 254	142	22 336	86	31 936	87	63 286	58
128	9 174	112	18 455	78	27 710	41	29 927	59
.	.	—	—	.	.	—	—	60
.	.	82	12 004	.	.	21	15 346	61
1 870	137 534	2 855	432 618	735	255 671	496	351 124	62
317	22 490	313	48 243	129	46 222	101	74 339	63
411	29 144	362	56 630	156	54 101	118	79 691	K
.	.	61	9 197	20	7 354	41	28 504	64
.	.	6	954	6	2 083	4	3 043	65
338	23 967	295	46 479	130	44 664	73	48 143	66
5 409	384 265	4 836	766 350	2 207	768 022	1 275	888 607	L
5 409	384 265	4 836	766 350	2 207	768 022	1 275	888 607	68
9 916	715 461	10 874	1 700 227	4 394	1 543 481	2 690	1 894 650	M
2 248	162 332	2 573	406 372	1 419	503 946	975	686 870	69
2 572	185 905	3 243	512 342	915	317 508	515	361 954	70
2 569	186 068	2 855	441 195	1 208	426 637	739	521 450	71
200	14 780	247	38 757	65	22 165	41	28 068	72
598	43 490	592	93 136	297	105 121	231	166 677	73
1 577	111 723	1 064	158 808	320	109 623	119	82 368	74
152	11 162	300	49 615	170	58 482	70	47 261	75

4. Umsatzsteuerpflichtige und deren Lieferungen und Leistungen 2016

Branchen- schlüssel	Wirtschaftliche Gliederung	davon Steuerpflichtige und			
		1 Million bis unter 2 Millionen		2 Millionen bis unter 5 Millionen	
		Anzahl	1000 Euro	Anzahl	1000 Euro
52	Lagerei sowie Erbringung v. sonstigen Dienstleistungen für den Verkehr	236	336 745	216	673 824
53	Post-, Kurier- und Expressdienste	43	57 362	30	90 459
I	Gastgewerbe	507	688 793	250	745 024
55	Beherbergung	199	273 837	127	379 268
56	Gastronomie	308	414 957	123	365 756
J	Information und Kommunikation	479	678 836	416	1 295 023
58	Verlagswesen	53	73 100	48	154 592
59	Herstellung, Verleih u. Vertrieb v. Filmen u. Fernsehprogrammen; Kinos; Tonstudios u. Verlegen v. Musik	25	33 981	.	.
60	Rundfunkveranstalter
61	Telekommunikation	.	.	24	82 984
62	Erbringung v. Dienstleistungen der Informationstechnologie	334	475 221	264	802 296
63	Informationsdienstleistungen	56	79 505	51	157 850
K	Erbringung v. Finanz- u. Versicherungsdienstleistungen	82	115 339	89	286 169
64	Erbringung von Finanzdienstleistungen	29	41 930	37	122 716
65	Versicherungen, Rückversicherungen und Pensionskassen (ohne Sozialversicherung)	4	5 309	7	18 886
66	Mit Finanz- und Versicherungsdienstleistungen verbundene Tätigkeiten	49	68 100	45	144 567
L	Grundstücks- und Wohnungswesen	776	1 092 218	529	1 629 263
68	Grundstücks- und Wohnungswesen	776	1 092 218	529	1 629 263
M	Erbringung v. freiberuflichen, wissenschaftl. U. techn. Dienstleistungen	1 423	1 971 011	888	2 682 967
69	Rechts- u. Steuerberatung, Wirtschaftsprüfung	445	608 760	192	540 951
70	Verwaltung und Führung von Unternehmen und Betrieben; Unternehmensberatung	312	439 744	241	751 863
71	Architektur- u. Ingenieurbüros; technische, physikalische u. chemische Untersuchung	407	572 005	271	822 688
72	Forschung und Entwicklung	20	27 697	.	.
73	Werbung und Marktforschung	157	210 358	117	361 131
74	Sonstige freiberufliche, wissenschaftliche und technische Tätigkeiten	66	91 795	30	92 670
75	Veterinärwesen	16	20 652	.	.

nach ausgewählten Wirtschaftsbereichen und Größenklassen

deren Lieferungen und Leistungen in Größenklassen von ... bis unter ... Euro								Branchen- schlüssel
5 Millionen bis unter 10 Millionen		10 Millionen bis unter 25 Millionen		25 Millionen bis unter 50 Millionen		50 Millionen oder mehr		
Anzahl	1000 Euro	Anzahl	1000 Euro	Anzahl	1000 Euro	Anzahl	1000 Euro	
83	582 354	66	1 003 917	26	919 837	34	6 647 406	52
9	70 992	.	.	3	92 376	.	.	53
70	503 172	33	462 425	10	354 944	16	2 684 599	I
36	258 757	17	251 313	7	233 942	7	946 308	55
34	244 415	16	211 112	3	121 002	9	1 738 291	56
169	1 176 469	115	1 693 911	44	1 509 872	48	7 790 377	J
25	184 117	15	229 884	8	284 075	7	871 866	58
.	59
.	60
4	25 783	8	121 016	4	139 888	.	.	61
109	757 271	83	1 183 620	26	864 495	31	5 002 322	62
12	88 669	5	93 742	3	107 722	3	232 184	63
61	443 330	49	786 049	17	606 048	37	16 266 785	K
34	240 411	31	499 511	.	.	26	14 135 555	64
.	.	.	.	—	—	3	355 320	65
.	8	1 775 910	66
161	1 130 958	96	1 423 122	22	778 725	22	3 733 268	L
161	1 130 958	96	1 423 122	22	778 725	22	3 733 268	68
231	1 581 663	133	2 015 335	44	1 579 488	49	16 236 167	M
41	278 182	20	290 974	6	194 443	9	2 522 672	69
71	482 234	60	911 622	12	470 606	22	9 662 830	70
58	404 040	29	446 535	11	400 599	7	1 100 193	71
4	22 947	72
.	.	20	313 188	12	427 361	.	.	73
12	84 226	—	—	74
.	.	.	.	—	—	—	—	75

4. Umsatzsteuerpflichtige und deren Lieferungen und Leistungen 2016

Branchen- schlüssel	Wirtschaftliche Gliederung	Insgesamt		davon	
		Steuer- pflichtige	Lieferungen und Leistungen	17 501 bis unter 50 000	
		Anzahl	1000 Euro	Anzahl	1000 Euro
N	Erbringung v. sonstigen wirtschaftlichen Dienstleistungen	16 019	17 579 299	4 581	145 650
77	Vermietung von beweglichen Sachen	1 825	3 237 165	505	15 906
78	Vermittlung u. Überlassung v. Arbeitskräften	800	4 690 512	110	3 398
79	Reisebüros, Reiseveranstalter und Erbringung sonstiger Reservierungsdienstleistungen	1 067	859 974	266	8 637
80	Wach- und Sicherheitsdienste sowie Detekteien	530	965 461	79	2 504
81	Gebäudebetreuung; Garten- u. Landschaftsbau	7 882	4 299 272	2 114	68 092
82	Erbringung v. wirtschaftlichen Dienstleistungen für Unternehmen u. Privatpersonen a.n.g.	3 915	3 526 915	1 507	47 113
O	Öffentliche Verwaltung, Verteidigung; Sozialversicherung	—	—	—	—
84	Öffentliche Verwaltung, Verteidigung; Sozial- versicherung	—	—	—	—
P	Erziehung und Unterricht	4 112	1 262 585	1 567	49 320
85	Erziehung und Unterricht	4 112	1 262 585	1 567	49 320
Q	Gesundheits- und Sozialwesen	4 483	9 501 618	1 500	47 199
86	Gesundheitswesen	3 845	7 443 232	1 298	40 867
87	Heime (ohne Erholungs- und Ferienheime)	122	914 164	21	713
88	Sozialwesen (ohne Heime)	516	1 144 222	181	5 618
R	Kunst, Unterhaltung und Erholung	6 871	4 168 716	2 943	92 638
90	Kreative, künstlerische und unterhaltende Tätigkeiten	3 323	636 573	1 805	56 901
91	Bibliotheken, Archive, Museen, botanische und zoologische Gärten	53	21 129	21	642
92	Spiel-, Wett- und Lotteriewesen	699	1 189 975	108	3 367
93	Erbringung v. Dienstleistungen des Sports, der Unterhaltung und der Erholung	2 796	2 321 040	1 009	31 728
S	Erbringung v. sonstigen Dienstleistungen	13 469	3 145 427	5 940	189 948
94	Interessenvertretungen sowie kirchliche u. sonstige religiöse Vereinigungen (ohne Sozialwesen und Sport)	1 019	1 092 116	342	10 615
95	Reparatur von Datenverarbeitungsgeräten und Gebrauchsgütern	960	216 554	343	10 769
96	Erbringung von sonstigen überwiegend persön- lichen Dienstleistungen	11 490	1 836 756	5 255	168 564

nach ausgewählten Wirtschaftsbereichen und Größenklassen

Steuerpflichtige und deren Lieferungen und Leistungen in Größenklassen von ... bis unter ... Euro								Branchen- schlüssel
50 000 bis unter 100 000		100 000 bis unter 250 000		250 000 bis unter 500 000		500 000 bis unter 1 Million		
Anzahl	1000 Euro	Anzahl	1000 Euro	Anzahl	1000 Euro	Anzahl	1000 Euro	
3 211	230 454	3 852	620 539	1 800	632 290	1 075	752 586	N
349	24 900	376	60 126	220	81 004	141	99 364	77
89	6 545	118	18 586	88	31 521	114	80 886	78
213	15 590	283	46 184	140	48 403	71	48 550	79
86	6 389	103	16 953	77	28 359	64	45 550	80
1 625	116 749	2 230	362 823	967	335 268	495	348 673	81
849	60 281	742	115 867	308	107 736	190	129 563	82
—	—	—	—	—	—	—	—	O
—	—	—	—	—	—	—	—	84
1 060	75 873	962	149 552	296	102 588	123	85 135	P
1 060	75 873	962	149 552	296	102 588	123	85 135	85
853	60 595	788	124 894	498	176 700	391	277 043	Q
754	53 603	672	106 275	437	155 334	357	252 573	86
10	628	22	3 836	14	5 312	7	5 115	87
89	6 364	94	14 783	47	16 053	27	19 355	88
1 571	109 702	1 167	182 575	548	197 342	337	233 667	R
875	60 205	443	65 202	97	34 090	51	35 377	90
8	554	11	1 882	6	1 906	.	.	91
85	6 388	166	28 034	147	53 450	.	.	92
603	42 554	547	87 456	298	107 895	175	120 480	93
3 555	250 583	2 639	396 188	743	255 447	293	201 372	S
186	12 919	208	33 159	86	30 526	76	54 376	94
228	16 058	228	35 694	93	32 313	39	25 478	95
3 141	221 607	2 203	327 335	564	192 608	178	121 518	96

4. Umsatzsteuerpflichtige und deren Lieferungen und Leistungen 2016

Branchen- schlüssel	Wirtschaftliche Gliederung	davon Steuerpflichtige und			
		1 Million bis unter 2 Millionen		2 Millionen bis unter 5 Millionen	
		Anzahl	1000 Euro	Anzahl	1000 Euro
N	Erbringung v. sonstigen wirtschaftlichen Dienstleistungen	676	953 923	485	1 499 997
77	Vermietung von beweglichen Sachen	108	150 186	74	223 596
78	Vermittlung u. Überlassung v. Arbeitskräften	98	144 686	106	325 696
79	Reisebüros, Reiseveranstalter und Erbringung sonstiger Reservierungsdienstleistungen	40	58 445	33	104 817
80	Wach- und Sicherheitsdienste sowie Detekteien	50	69 782	43	133 382
81	Gebäudebetreuung; Garten- u. Landschaftsbau	235	329 117	132	420 388
82	Erbringung v. wirtschaftlichen Dienstleistungen für Unternehmen u. Privatpersonen a.n.g.	145	201 707	97	292 118
O	Öffentliche Verwaltung, Verteidigung; Sozialversicherung	—	—	—	—
84	Öffentliche Verwaltung, Verteidigung; Sozial- versicherung	—	—	—	—
P	Erziehung und Unterricht	43	60 560	36	118 934
85	Erziehung und Unterricht	43	60 560	36	118 934
Q	Gesundheits- und Sozialwesen	231	313 419	96	307 011
86	Gesundheitswesen	198	265 023	57	172 696
87	Heime (ohne Erholungs- und Ferienheime)	11	17 636	15	52 118
88	Sozialwesen (ohne Heime)	22	30 760	24	82 197
R	Kunst, Unterhaltung und Erholung	168	232 042	81	249 594
90	Kreative, künstlerische und unterhaltende Tätigkeiten	28	39 484	11	37 196
91	Bibliotheken, Archive, Museen, botanische und zoologische Gärten	3	3 697	.	.
92	Spiel-, Wett- und Lotteriewesen	44	62 564	.	.
93	Erbringung v. Dienstleistungen des Sports, der Unterhaltung und der Erholung	93	126 297	44	132 475
S	Erbringung v. sonstigen Dienstleistungen	151	208 524	82	253 334
94	Interessenvertretungen sowie kirchliche u. sonstige religiöse Vereinigungen (ohne Sozialwesen und Sport)	42	59 652	41	128 813
95	Reparatur von Datenverarbeitungsgeräten und Gebrauchsgütern	14	18 934	11	36 245
96	Erbringung von sonstigen überwiegend persön- lichen Dienstleistungen	95	129 937	30	88 276

nach ausgewählten Wirtschaftsbereichen und Größenklassen

deren Lieferungen und Leistungen in Größenklassen von ... bis unter ... Euro								Branchen- schlüssel
5 Millionen bis unter 10 Millionen		10 Millionen bis unter 25 Millionen		25 Millionen bis unter 50 Millionen		50 Millionen oder mehr		
Anzahl	1000 Euro	Anzahl	1000 Euro	Anzahl	1000 Euro	Anzahl	1000 Euro	
161	1 101 658	103	1 544 927	39	1 373 365	36	8 723 910	N
29	206 680	14	218 112	77
34	238 511	24	330 039	10	365 996	9	3 144 647	78
10	72 465	5	77 199	79
10	62 499	10	148 909	80
43	284 484	24	350 556	9	301 352	8	1 381 770	81
35	237 019	26	420 112	8	279 048	8	1 636 353	82
—	—	—	—	—	—	—	—	O
—	—	—	—	—	—	—	—	84
11	72 570	9	149 173	P
11	72 570	9	149 173	85
33	247 227	46	705 666	15	506 918	32	6 734 948	Q
19	146 401	21	317 506	10	346 645	22	5 586 309	86
7	49 295	4	570 182	87
7	51 531	6	578 457	88
26	181 137	15	235 730	7	220 052	8	2 234 240	R
3	21 466	90
.	.	—	—	—	—	—	—	91
.	92
12	78 271	6	100 397	4	130 942	5	1 362 544	93
27	188 861	23	348 082	9	354 577	7	498 510	S
16	112 853	13	198 262	94
.	.	.	.	—	—	—	—	95
.	96

5. Umsatzsteuerpflichtige und deren Lieferungen und Leistungen 2016

Branchenschlüssel	Wirtschaftliche Gliederung	Steuerpflichtige	Lieferungen und Leistungen	Steuerpflichtige				
				zu 19 %		zu 7 %		zu Steuer-
				1000 Euro	Fälle	1000 Euro	Fälle	1000 Euro
A - S	Alle Wirtschaftsbereiche	248 887	471 169 496	244 308	303 701 021	53 157	35 367 198	2 083
A	Land- und Forstwirtschaft, Fischerei	5 011	1 416 062	4 783	599 655	2 933	702 164	69
B	Bergbau und Gewinnung von Steinen und Erden	124	2 242 203	124	910 405	7	510	9
C	Verarbeitendes Gewerbe	17 484	134 523 021	17 207	71 314 215	4 052	9 435 716	286
D	Energieversorgung	3 812	22 233 809	3 809	13 661 393	314	328 228	46
E	Wasserversorgung; Abwasser- und Abfallentsorgung und Beseitigung von Umweltverschmutzungen	943	3 170 971	899	2 084 696	399	607 021	.
F	Baugewerbe	24 682	18 744 278	23 617	14 121 624	535	13 078	150
G	Handel; Instandhaltung und Reparatur von Kraftfahrzeugen	45 083	148 715 756	44 327	97 890 033	13 425	15 068 671	.
45	Handel mit Kraftfahrzeugen; Instandhaltung und Reparatur von Kraftfahrzeugen	7 920	31 357 451	7 877	29 494 120	462	14 068	.
46	Großhandel (ohne Handel mit Kraftfahrzeugen)	12 479	95 334 992	12 185	52 228 526	2 534	10 455 159	266
47	Einzelhandel (ohne Handel mit Kraftfahrzeugen)	24 684	22 023 313	24 265	16 167 387	10 429	4 599 444	.
H	Verkehr und Lagerei	8 805	16 324 818	8 714	10 309 733	2 396	780 115	47
I	Gastgewerbe	17 090	8 357 545	16 853	5 173 411	13 968	2 897 619	42
J	Information und Kommunikation	11 892	15 858 596	11 830	13 770 886	1 252	1 294 689	76
K	Erbringung von Finanz- u. Versicherungsdienstleistungen	2 087	18 744 903	2 073	16 186 215	186	1 192 298	.
L	Grundstücks- und Wohnungswesen	24 140	12 867 807	23 855	7 922 825	1 078	163 945	.
M	Erbringung v. freiberuflichen, wissenschaftlichen und technischen Dienstleistungen	42 780	32 312 081	42 605	27 142 038	3 529	923 204	.
N	Erbringung von sonstigen wirtschaftlichen Dienstleistungen	16 019	17 579 299	15 830	16 288 999	1 495	143 703	80
O	Öffentliche Verwaltung, Verteidigung; Sozialversicherung	—	—	—	—	—	—	—
P	Erziehung und Unterricht	4 112	1 262 585	4 062	699 335	999	51 158	.
Q	Gesundheits- und Sozialwesen	4 483	9 501 618	3 971	914 845	1 691	348 945	.
R	Kunst, Unterhaltung und Erholung	6 871	4 168 716	6 382	2 144 578	3 562	1 200 123	21
S	Erbringung v. sonstigen Dienstleistungen	13 469	3 145 427	13 367	2 566 135	1 336	216 010	.

nach der Besteuerung der Umsätze und Wirtschaftszweigen

Umsätze			Steuerpflichtige Umsätze nach §13b für die der Leistungsempfänger die Steuer schuldet		Steuerfreie Umsätze						Branchenschlüssel
anderen sätzen	nach § 24 Abs. 1 UStG				insgesamt		davon				
	Fälle	1000 Euro					mit Vorsteuerabzug		ohne Vorsteuerabzug		
1000 Euro	Fälle	1000 Euro	Fälle	1000 Euro	Fälle	1000 Euro	Fälle	1000 Euro	Fälle	1000 Euro	
- 13 353	214	47 893	28 274	23 598 114	41 236	108 468 623	25 264	85 310 182	19 282	23 158 441	A - S
267	186	43 194	146	5 008	430	65 774	210	41 605	261	24 169	A
34	—	—	32	30 816	27	1 300 438	21	1 291 360	13	9 078	B
1 333	6	1 344	3 895	1 018 504	5 557	52 751 908	5 091	45 672 092	993	7 079 816	C
- 2 586	—	—	177	8 154 426	232	92 347	74	18 513	180	73 834	D
.	.	.	287	299 766	178	178 825	116	93 598	74	85 227	E
- 20 708	—	—	13 837	3 863 463	1 392	766 822	745	165 089	705	601 732	F
.	.	.	3 792	7 135 630	13 450	28 618 221	11 304	28 070 805	3 550	547 416	G
.	.	.	817	134 484	2 739	1 712 387	2 231	1 674 913	1 073	37 474	45
208	—	—	1 548	6 760 213	5 081	25 890 886	4 739	25 532 893	740	357 994	46
.	.	.	1 427	240 933	5 630	1 014 948	4 334	862 999	1 737	151 949	47
193	—	—	363	147 109	1 448	5 087 667	1 129	5 022 385	437	65 282	H
- 101	10	852	87	17 966	787	267 798	233	140 860	595	126 938	I
386	—	—	501	326 411	1 659	466 225	1 288	369 225	507	96 999	J
.	.	.	76	950 411	150	415 232	135	412 497	16	2 735	K
.	.	.	570	594 327	5 032	4 186 683	456	207 991	4 713	3 978 692	L
.	.	.	1 096	593 032	4 348	3 652 036	2 109	3 071 233	2 449	580 803	M
- 537	—	—	2 703	427 791	1 877	719 343	1 308	648 004	936	71 340	N
—	—	—	—	—	—	—	—	—	—	—	O
.	.	.	58	3 781	988	507 763	159	13 011	876	494 752	P
.	.	.	89	1 274	1 878	8 236 530	130	16 746	1 811	8 219 784	Q
889	—	—	128	5 537	826	817 590	290	13 854	583	803 736	R
.	.	.	437	22 864	977	337 421	466	41 313	583	296 107	S

6. Umsatzsteuerpflichtige und steuerbarer Umsatz 2016 in den kreisfreien Städten, Landkreisen und Regierungsbezirken nach wirtschaftlicher Gliederung

Regierungsbezirk	Kreisfreie Städte / Landkreise	Name	WZ 2008	Steuerpflichtige	Steuerbarer Umsatz		
					Lieferungen und Leistungen	innergemeinschaftliche Erwerbe	Insgesamt
				Anzahl	1000 Euro		
4	11	Darmstadt, Wissenschaftsstadt	A - S	6 527	15 898 401	1 042 847	16 941 249
4	11	Darmstadt, Wissenschaftsstadt	A	23	13 690	271	13 961
4	11	Darmstadt, Wissenschaftsstadt	01
4	11	Darmstadt, Wissenschaftsstadt	01.1	5	4 964	163	5 127
4	11	Darmstadt, Wissenschaftsstadt	01.11
4	11	Darmstadt, Wissenschaftsstadt	01.12	—	—	—	—
4	11	Darmstadt, Wissenschaftsstadt	01.13
4	11	Darmstadt, Wissenschaftsstadt	01.13.1
4	11	Darmstadt, Wissenschaftsstadt	01.13.2
4	11	Darmstadt, Wissenschaftsstadt	01.14	—	—	—	—
4	11	Darmstadt, Wissenschaftsstadt	01.15	—	—	—	—
4	11	Darmstadt, Wissenschaftsstadt	01.16	—	—	—	—
4	11	Darmstadt, Wissenschaftsstadt	01.19
4	11	Darmstadt, Wissenschaftsstadt	01.19.1
4	11	Darmstadt, Wissenschaftsstadt	01.19.2	—	—	—	—
4	11	Darmstadt, Wissenschaftsstadt	01.19.9	—	—	—	—
4	11	Darmstadt, Wissenschaftsstadt	01.2
4	11	Darmstadt, Wissenschaftsstadt	01.21
4	11	Darmstadt, Wissenschaftsstadt	01.22	—	—	—	—
4	11	Darmstadt, Wissenschaftsstadt	01.23	—	—	—	—
4	11	Darmstadt, Wissenschaftsstadt	01.24	—	—	—	—
4	11	Darmstadt, Wissenschaftsstadt	01.25	—	—	—	—
4	11	Darmstadt, Wissenschaftsstadt	01.25.1	—	—	—	—
4	11	Darmstadt, Wissenschaftsstadt	01.25.9	—	—	—	—
4	11	Darmstadt, Wissenschaftsstadt	01.26	—	—	—	—
4	11	Darmstadt, Wissenschaftsstadt	01.27	—	—	—	—
4	11	Darmstadt, Wissenschaftsstadt	01.28	—	—	—	—
4	11	Darmstadt, Wissenschaftsstadt	01.29	—	—	—	—
4	11	Darmstadt, Wissenschaftsstadt	01.3
4	11	Darmstadt, Wissenschaftsstadt	01.30.1	—	—	—	—
4	11	Darmstadt, Wissenschaftsstadt	01.30.2
4	11	Darmstadt, Wissenschaftsstadt	01.4	3	152	—	152
4	11	Darmstadt, Wissenschaftsstadt	01.41	—	—	—	—
4	11	Darmstadt, Wissenschaftsstadt	01.42	—	—	—	—
4	11	Darmstadt, Wissenschaftsstadt	01.43	3	152	—	152
4	11	Darmstadt, Wissenschaftsstadt	01.44	—	—	—	—
4	11	Darmstadt, Wissenschaftsstadt	01.45	—	—	—	—
4	11	Darmstadt, Wissenschaftsstadt	01.46	—	—	—	—
4	11	Darmstadt, Wissenschaftsstadt	01.47	—	—	—	—
4	11	Darmstadt, Wissenschaftsstadt	01.49	—	—	—	—
4	11	Darmstadt, Wissenschaftsstadt	01.5	7	4 242	1	4 243
4	11	Darmstadt, Wissenschaftsstadt	01.6
4	11	Darmstadt, Wissenschaftsstadt	01.61	—	—	—	—
4	11	Darmstadt, Wissenschaftsstadt	01.62
4	11	Darmstadt, Wissenschaftsstadt	01.63	—	—	—	—
4	11	Darmstadt, Wissenschaftsstadt	01.64	—	—	—	—
4	11	Darmstadt, Wissenschaftsstadt	01.7	—	—	—	—
4	11	Darmstadt, Wissenschaftsstadt	02
4	11	Darmstadt, Wissenschaftsstadt	02.1
4	11	Darmstadt, Wissenschaftsstadt	02.2	—	—	—	—
4	11	Darmstadt, Wissenschaftsstadt	02.3	—	—	—	—
4	11	Darmstadt, Wissenschaftsstadt	02.4	—	—	—	—
4	11	Darmstadt, Wissenschaftsstadt	03	—	—	—	—
4	11	Darmstadt, Wissenschaftsstadt	03.1	—	—	—	—

6. Umsatzsteuerpflichtige und steuerbarer Umsatz 2016 in den kreisfreien Städten, Landkreisen und Regierungsbezirken nach wirtschaftlicher Gliederung

Regierungsbezirk	Kreisfreie Städte / Landkreise	Name	WZ 2008	Steuerpflichtige	Steuerbarer Umsatz		
					Lieferungen und Leistungen	innergemeinschaftliche Erwerbe	Insgesamt
				Anzahl	1000 Euro		
4	11	Darmstadt, Wissenschaftsstadt	03.11	—	—	—	—
4	11	Darmstadt, Wissenschaftsstadt	03.12	—	—	—	—
4	11	Darmstadt, Wissenschaftsstadt	03.2	—	—	—	—
4	11	Darmstadt, Wissenschaftsstadt	03.21	—	—	—	—
4	11	Darmstadt, Wissenschaftsstadt	03.22	—	—	—	—
4	11	Darmstadt, Wissenschaftsstadt	B	—	—	—	—
4	11	Darmstadt, Wissenschaftsstadt	05	—	—	—	—
4	11	Darmstadt, Wissenschaftsstadt	05.1	—	—	—	—
4	11	Darmstadt, Wissenschaftsstadt	05.2	—	—	—	—
4	11	Darmstadt, Wissenschaftsstadt	06	—	—	—	—
4	11	Darmstadt, Wissenschaftsstadt	06.1	—	—	—	—
4	11	Darmstadt, Wissenschaftsstadt	06.2	—	—	—	—
4	11	Darmstadt, Wissenschaftsstadt	07	—	—	—	—
4	11	Darmstadt, Wissenschaftsstadt	07.1	—	—	—	—
4	11	Darmstadt, Wissenschaftsstadt	07.2	—	—	—	—
4	11	Darmstadt, Wissenschaftsstadt	07.21	—	—	—	—
4	11	Darmstadt, Wissenschaftsstadt	07.29	—	—	—	—
4	11	Darmstadt, Wissenschaftsstadt	08	—	—	—	—
4	11	Darmstadt, Wissenschaftsstadt	08.1	—	—	—	—
4	11	Darmstadt, Wissenschaftsstadt	08.11	—	—	—	—
4	11	Darmstadt, Wissenschaftsstadt	08.12	—	—	—	—
4	11	Darmstadt, Wissenschaftsstadt	08.9	—	—	—	—
4	11	Darmstadt, Wissenschaftsstadt	08.91	—	—	—	—
4	11	Darmstadt, Wissenschaftsstadt	08.92	—	—	—	—
4	11	Darmstadt, Wissenschaftsstadt	08.93	—	—	—	—
4	11	Darmstadt, Wissenschaftsstadt	08.99	—	—	—	—
4	11	Darmstadt, Wissenschaftsstadt	09	—	—	—	—
4	11	Darmstadt, Wissenschaftsstadt	09.1	—	—	—	—
4	11	Darmstadt, Wissenschaftsstadt	09.9	—	—	—	—
4	11	Darmstadt, Wissenschaftsstadt	C	308	6 227 482	517 085	6 744 567
4	11	Darmstadt, Wissenschaftsstadt	10
4	11	Darmstadt, Wissenschaftsstadt	10.1	8	4 401	2	4 403
4	11	Darmstadt, Wissenschaftsstadt	10.11	—	—	—	—
4	11	Darmstadt, Wissenschaftsstadt	10.12	—	—	—	—
4	11	Darmstadt, Wissenschaftsstadt	10.13	8	4 401	2	4 403
4	11	Darmstadt, Wissenschaftsstadt	10.2	—	—	—	—
4	11	Darmstadt, Wissenschaftsstadt	10.3
4	11	Darmstadt, Wissenschaftsstadt	10.31	—	—	—	—
4	11	Darmstadt, Wissenschaftsstadt	10.32
4	11	Darmstadt, Wissenschaftsstadt	10.39
4	11	Darmstadt, Wissenschaftsstadt	10.4	—	—	—	—
4	11	Darmstadt, Wissenschaftsstadt	10.41	—	—	—	—
4	11	Darmstadt, Wissenschaftsstadt	10.42	—	—	—	—
4	11	Darmstadt, Wissenschaftsstadt	10.5	—	—	—	—
4	11	Darmstadt, Wissenschaftsstadt	10.51	—	—	—	—
4	11	Darmstadt, Wissenschaftsstadt	10.52	—	—	—	—
4	11	Darmstadt, Wissenschaftsstadt	10.6	—	—	—	—
4	11	Darmstadt, Wissenschaftsstadt	10.61	—	—	—	—
4	11	Darmstadt, Wissenschaftsstadt	10.62	—	—	—	—
4	11	Darmstadt, Wissenschaftsstadt	10.7	11	7 094	—	7 094
4	11	Darmstadt, Wissenschaftsstadt	10.71	11	7 094	—	7 094
4	11	Darmstadt, Wissenschaftsstadt	10.72	—	—	—	—
4	11	Darmstadt, Wissenschaftsstadt	10.73	—	—	—	—
4	11	Darmstadt, Wissenschaftsstadt	10.8
4	11	Darmstadt, Wissenschaftsstadt	10.81	—	—	—	—

6. Umsatzsteuerpflichtige und steuerbarer Umsatz 2016 in den kreisfreien Städten, Landkreisen und Regierungsbezirken nach wirtschaftlicher Gliederung

Regierungsbezirk	Kreisfreie Städte / Landkreise	Name	WZ 2008	Steuerpflichtige	Steuerbarer Umsatz		
					Lieferungen und Leistungen	innergemein-schaftliche Erwerbe	Insgesamt
				Anzahl	1000 Euro		
4	11	Darmstadt, Wissenschaftsstadt	10.82
4	11	Darmstadt, Wissenschaftsstadt	10.83
4	11	Darmstadt, Wissenschaftsstadt	10.84	—	—	—	—
4	11	Darmstadt, Wissenschaftsstadt	10.85	—	—	—	—
4	11	Darmstadt, Wissenschaftsstadt	10.86	—	—	—	—
4	11	Darmstadt, Wissenschaftsstadt	10.89
4	11	Darmstadt, Wissenschaftsstadt	10.9	—	—	—	—
4	11	Darmstadt, Wissenschaftsstadt	10.91	—	—	—	—
4	11	Darmstadt, Wissenschaftsstadt	10.92	—	—	—	—
4	11	Darmstadt, Wissenschaftsstadt	11	3	5 683	—	5 683
4	11	Darmstadt, Wissenschaftsstadt	11.01	—	—	—	—
4	11	Darmstadt, Wissenschaftsstadt	11.02	—	—	—	—
4	11	Darmstadt, Wissenschaftsstadt	11.03	—	—	—	—
4	11	Darmstadt, Wissenschaftsstadt	11.04	—	—	—	—
4	11	Darmstadt, Wissenschaftsstadt	11.05
4	11	Darmstadt, Wissenschaftsstadt	11.06	—	—	—	—
4	11	Darmstadt, Wissenschaftsstadt	11.07
4	11	Darmstadt, Wissenschaftsstadt	12	—	—	—	—
4	11	Darmstadt, Wissenschaftsstadt	13	9	2 772	178	2 950
4	11	Darmstadt, Wissenschaftsstadt	13.1	—	—	—	—
4	11	Darmstadt, Wissenschaftsstadt	13.2	—	—	—	—
4	11	Darmstadt, Wissenschaftsstadt	13.3
4	11	Darmstadt, Wissenschaftsstadt	13.9
4	11	Darmstadt, Wissenschaftsstadt	13.91	—	—	—	—
4	11	Darmstadt, Wissenschaftsstadt	13.92
4	11	Darmstadt, Wissenschaftsstadt	13.93
4	11	Darmstadt, Wissenschaftsstadt	13.94	—	—	—	—
4	11	Darmstadt, Wissenschaftsstadt	13.95	—	—	—	—
4	11	Darmstadt, Wissenschaftsstadt	13.96	—	—	—	—
4	11	Darmstadt, Wissenschaftsstadt	13.99	—	—	—	—
4	11	Darmstadt, Wissenschaftsstadt	14	4	173	24	197
4	11	Darmstadt, Wissenschaftsstadt	14.1	4	173	24	197
4	11	Darmstadt, Wissenschaftsstadt	14.11	—	—	—	—
4	11	Darmstadt, Wissenschaftsstadt	14.12	—	—	—	—
4	11	Darmstadt, Wissenschaftsstadt	14.13	4	173	24	197
4	11	Darmstadt, Wissenschaftsstadt	14.14	—	—	—	—
4	11	Darmstadt, Wissenschaftsstadt	14.19	—	—	—	—
4	11	Darmstadt, Wissenschaftsstadt	14.2	—	—	—	—
4	11	Darmstadt, Wissenschaftsstadt	14.3	—	—	—	—
4	11	Darmstadt, Wissenschaftsstadt	14.31	—	—	—	—
4	11	Darmstadt, Wissenschaftsstadt	14.39	—	—	—	—
4	11	Darmstadt, Wissenschaftsstadt	15	6	724	57	782
4	11	Darmstadt, Wissenschaftsstadt	15.1	3	196	—	196
4	11	Darmstadt, Wissenschaftsstadt	15.11	—	—	—	—
4	11	Darmstadt, Wissenschaftsstadt	15.12	3	196	—	196
4	11	Darmstadt, Wissenschaftsstadt	15.2	3	528	57	586
4	11	Darmstadt, Wissenschaftsstadt	16	15	20 252	427	20 679
4	11	Darmstadt, Wissenschaftsstadt	16.1
4	11	Darmstadt, Wissenschaftsstadt	16.2
4	11	Darmstadt, Wissenschaftsstadt	16.21
4	11	Darmstadt, Wissenschaftsstadt	16.22	—	—	—	—
4	11	Darmstadt, Wissenschaftsstadt	16.23	11	2 055	7	2 062
4	11	Darmstadt, Wissenschaftsstadt	16.24	—	—	—	—
4	11	Darmstadt, Wissenschaftsstadt	16.29	—	—	—	—
4	11	Darmstadt, Wissenschaftsstadt	17

6. Umsatzsteuerpflichtige und steuerbarer Umsatz 2016 in den kreisfreien Städten, Landkreisen und Regierungsbezirken nach wirtschaftlicher Gliederung

Regierungsbezirk	Kreisfreie Städte / Landkreise	Name	WZ 2008	Steuerpflichtige	Steuerbarer Umsatz		
					Lieferungen und Leistungen	innergemein-schaftliche Erwerbe	Insgesamt
				Anzahl	1000 Euro		
4	11	Darmstadt, Wissenschaftsstadt	17.1	—	—	—	—
4	11	Darmstadt, Wissenschaftsstadt	17.11	—	—	—	—
4	11	Darmstadt, Wissenschaftsstadt	17.12	—	—	—	—
4	11	Darmstadt, Wissenschaftsstadt	17.2
4	11	Darmstadt, Wissenschaftsstadt	17.21
4	11	Darmstadt, Wissenschaftsstadt	17.22	—	—	—	—
4	11	Darmstadt, Wissenschaftsstadt	17.23
4	11	Darmstadt, Wissenschaftsstadt	17.24	—	—	—	—
4	11	Darmstadt, Wissenschaftsstadt	17.29	—	—	—	—
4	11	Darmstadt, Wissenschaftsstadt	18	33	91 127	3 048	94 175
4	11	Darmstadt, Wissenschaftsstadt	18.1	30	89 070	3 048	92 118
4	11	Darmstadt, Wissenschaftsstadt	18.11
4	11	Darmstadt, Wissenschaftsstadt	18.12	15	31 006	2 304	33 310
4	11	Darmstadt, Wissenschaftsstadt	18.13
4	11	Darmstadt, Wissenschaftsstadt	18.14
4	11	Darmstadt, Wissenschaftsstadt	18.2	3	2 057	—	2 057
4	11	Darmstadt, Wissenschaftsstadt	19	—	—	—	—
4	11	Darmstadt, Wissenschaftsstadt	19.1	—	—	—	—
4	11	Darmstadt, Wissenschaftsstadt	19.2	—	—	—	—
4	11	Darmstadt, Wissenschaftsstadt	20	12	361 353	2 975	364 328
4	11	Darmstadt, Wissenschaftsstadt	20.1
4	11	Darmstadt, Wissenschaftsstadt	20.11	—	—	—	—
4	11	Darmstadt, Wissenschaftsstadt	20.12	—	—	—	—
4	11	Darmstadt, Wissenschaftsstadt	20.13	—	—	—	—
4	11	Darmstadt, Wissenschaftsstadt	20.14
4	11	Darmstadt, Wissenschaftsstadt	20.15	—	—	—	—
4	11	Darmstadt, Wissenschaftsstadt	20.16	—	—	—	—
4	11	Darmstadt, Wissenschaftsstadt	20.17	—	—	—	—
4	11	Darmstadt, Wissenschaftsstadt	20.2	—	—	—	—
4	11	Darmstadt, Wissenschaftsstadt	20.3	—	—	—	—
4	11	Darmstadt, Wissenschaftsstadt	20.4
4	11	Darmstadt, Wissenschaftsstadt	20.41
4	11	Darmstadt, Wissenschaftsstadt	20.42
4	11	Darmstadt, Wissenschaftsstadt	20.5	5	1 477	22	1 499
4	11	Darmstadt, Wissenschaftsstadt	20.51	—	—	—	—
4	11	Darmstadt, Wissenschaftsstadt	20.52	—	—	—	—
4	11	Darmstadt, Wissenschaftsstadt	20.53	—	—	—	—
4	11	Darmstadt, Wissenschaftsstadt	20.59	5	1 477	22	1 499
4	11	Darmstadt, Wissenschaftsstadt	20.6	—	—	—	—
4	11	Darmstadt, Wissenschaftsstadt	21
4	11	Darmstadt, Wissenschaftsstadt	21.1	—	—	—	—
4	11	Darmstadt, Wissenschaftsstadt	21.2
4	11	Darmstadt, Wissenschaftsstadt	22
4	11	Darmstadt, Wissenschaftsstadt	22.1
4	11	Darmstadt, Wissenschaftsstadt	22.11
4	11	Darmstadt, Wissenschaftsstadt	22.19	—	—	—	—
4	11	Darmstadt, Wissenschaftsstadt	22.2
4	11	Darmstadt, Wissenschaftsstadt	22.21	—	—	—	—
4	11	Darmstadt, Wissenschaftsstadt	22.22
4	11	Darmstadt, Wissenschaftsstadt	22.23
4	11	Darmstadt, Wissenschaftsstadt	22.29
4	11	Darmstadt, Wissenschaftsstadt	23	16	2 986	9	2 995
4	11	Darmstadt, Wissenschaftsstadt	23.1
4	11	Darmstadt, Wissenschaftsstadt	23.11	—	—	—	—
4	11	Darmstadt, Wissenschaftsstadt	23.12

6. Umsatzsteuerpflichtige und steuerbarer Umsatz 2016 in den kreisfreien Städten, Landkreisen und Regierungsbezirken nach wirtschaftlicher Gliederung

Regierungsbezirk	Kreisfreie Städte / Landkreise	Name	WZ 2008	Steuerpflichtige	Steuerbarer Umsatz		
					Lieferungen und Leistungen	innergemeinschafliche Erwerbe	Insgesamt
				Anzahl	1000 Euro		
4	11	Darmstadt, Wissenschaftsstadt	23.13	—	—	—	—
4	11	Darmstadt, Wissenschaftsstadt	23.14	—	—	—	—
4	11	Darmstadt, Wissenschaftsstadt	23.19	—	—	—	—
4	11	Darmstadt, Wissenschaftsstadt	23.2	—	—	—	—
4	11	Darmstadt, Wissenschaftsstadt	23.3	—	—	—	—
4	11	Darmstadt, Wissenschaftsstadt	23.31	—	—	—	—
4	11	Darmstadt, Wissenschaftsstadt	23.32	—	—	—	—
4	11	Darmstadt, Wissenschaftsstadt	23.4
4	11	Darmstadt, Wissenschaftsstadt	23.41	—	—	—	—
4	11	Darmstadt, Wissenschaftsstadt	23.42	—	—	—	—
4	11	Darmstadt, Wissenschaftsstadt	23.43	—	—	—	—
4	11	Darmstadt, Wissenschaftsstadt	23.44	—	—	—	—
4	11	Darmstadt, Wissenschaftsstadt	23.49
4	11	Darmstadt, Wissenschaftsstadt	23.5	—	—	—	—
4	11	Darmstadt, Wissenschaftsstadt	23.51	—	—	—	—
4	11	Darmstadt, Wissenschaftsstadt	23.52	—	—	—	—
4	11	Darmstadt, Wissenschaftsstadt	23.6
4	11	Darmstadt, Wissenschaftsstadt	23.61
4	11	Darmstadt, Wissenschaftsstadt	23.62	—	—	—	—
4	11	Darmstadt, Wissenschaftsstadt	23.63	—	—	—	—
4	11	Darmstadt, Wissenschaftsstadt	23.64	—	—	—	—
4	11	Darmstadt, Wissenschaftsstadt	23.65	—	—	—	—
4	11	Darmstadt, Wissenschaftsstadt	23.69	—	—	—	—
4	11	Darmstadt, Wissenschaftsstadt	23.7	13	2 147	9	2 156
4	11	Darmstadt, Wissenschaftsstadt	23.9	—	—	—	—
4	11	Darmstadt, Wissenschaftsstadt	23.91	—	—	—	—
4	11	Darmstadt, Wissenschaftsstadt	23.99	—	—	—	—
4	11	Darmstadt, Wissenschaftsstadt	24
4	11	Darmstadt, Wissenschaftsstadt	24.1
4	11	Darmstadt, Wissenschaftsstadt	24.2	—	—	—	—
4	11	Darmstadt, Wissenschaftsstadt	24.3	—	—	—	—
4	11	Darmstadt, Wissenschaftsstadt	24.31	—	—	—	—
4	11	Darmstadt, Wissenschaftsstadt	24.32	—	—	—	—
4	11	Darmstadt, Wissenschaftsstadt	24.33	—	—	—	—
4	11	Darmstadt, Wissenschaftsstadt	24.34	—	—	—	—
4	11	Darmstadt, Wissenschaftsstadt	24.4	—	—	—	—
4	11	Darmstadt, Wissenschaftsstadt	24.41	—	—	—	—
4	11	Darmstadt, Wissenschaftsstadt	24.42	—	—	—	—
4	11	Darmstadt, Wissenschaftsstadt	24.43	—	—	—	—
4	11	Darmstadt, Wissenschaftsstadt	24.44	—	—	—	—
4	11	Darmstadt, Wissenschaftsstadt	24.45	—	—	—	—
4	11	Darmstadt, Wissenschaftsstadt	24.46	—	—	—	—
4	11	Darmstadt, Wissenschaftsstadt	24.5
4	11	Darmstadt, Wissenschaftsstadt	24.51	—	—	—	—
4	11	Darmstadt, Wissenschaftsstadt	24.52	—	—	—	—
4	11	Darmstadt, Wissenschaftsstadt	24.53
4	11	Darmstadt, Wissenschaftsstadt	24.54	—	—	—	—
4	11	Darmstadt, Wissenschaftsstadt	25	30	69 820	4 407	74 227
4	11	Darmstadt, Wissenschaftsstadt	25.1
4	11	Darmstadt, Wissenschaftsstadt	25.11
4	11	Darmstadt, Wissenschaftsstadt	25.12
4	11	Darmstadt, Wissenschaftsstadt	25.2
4	11	Darmstadt, Wissenschaftsstadt	25.21	—	—	—	—
4	11	Darmstadt, Wissenschaftsstadt	25.29
4	11	Darmstadt, Wissenschaftsstadt	25.3	—	—	—	—

6. Umsatzsteuerpflichtige und steuerbarer Umsatz 2016 in den kreisfreien Städten, Landkreisen und Regierungsbezirken nach wirtschaftlicher Gliederung

Regierungsbezirk	Kreisfreie Städte / Landkreise	Name	WZ 2008	Steuerpflichtige	Steuerbarer Umsatz		
					Lieferungen und Leistungen	innergemein-schaftliche Erwerbe	Insgesamt
				Anzahl	1000 Euro		
4	11	Darmstadt, Wissenschaftsstadt	25.4	—	—	—	—
4	11	Darmstadt, Wissenschaftsstadt	25.5
4	11	Darmstadt, Wissenschaftsstadt	25.6	15	8 781	24	8 805
4	11	Darmstadt, Wissenschaftsstadt	25.61	6	3 427	2	3 428
4	11	Darmstadt, Wissenschaftsstadt	25.62	9	5 355	22	5 377
4	11	Darmstadt, Wissenschaftsstadt	25.7	3	536	1	537
4	11	Darmstadt, Wissenschaftsstadt	25.71	—	—	—	—
4	11	Darmstadt, Wissenschaftsstadt	25.72
4	11	Darmstadt, Wissenschaftsstadt	25.73
4	11	Darmstadt, Wissenschaftsstadt	25.73.1	—	—	—	—
4	11	Darmstadt, Wissenschaftsstadt	25.73.2	—	—	—	—
4	11	Darmstadt, Wissenschaftsstadt	25.73.3
4	11	Darmstadt, Wissenschaftsstadt	25.73.4	—	—	—	—
4	11	Darmstadt, Wissenschaftsstadt	25.73.5	—	—	—	—
4	11	Darmstadt, Wissenschaftsstadt	25.9
4	11	Darmstadt, Wissenschaftsstadt	25.91	—	—	—	—
4	11	Darmstadt, Wissenschaftsstadt	25.92	—	—	—	—
4	11	Darmstadt, Wissenschaftsstadt	25.93	—	—	—	—
4	11	Darmstadt, Wissenschaftsstadt	25.94	—	—	—	—
4	11	Darmstadt, Wissenschaftsstadt	25.99
4	11	Darmstadt, Wissenschaftsstadt	26	40	313 939	25 814	339 753
4	11	Darmstadt, Wissenschaftsstadt	26.1	8	42 761	7 086	49 847
4	11	Darmstadt, Wissenschaftsstadt	26.11
4	11	Darmstadt, Wissenschaftsstadt	26.11.1
4	11	Darmstadt, Wissenschaftsstadt	26.11.9
4	11	Darmstadt, Wissenschaftsstadt	26.12
4	11	Darmstadt, Wissenschaftsstadt	26.2
4	11	Darmstadt, Wissenschaftsstadt	26.3	8	3 760	42	3 802
4	11	Darmstadt, Wissenschaftsstadt	26.4
4	11	Darmstadt, Wissenschaftsstadt	26.5	11	211 768	8 604	220 372
4	11	Darmstadt, Wissenschaftsstadt	26.51
4	11	Darmstadt, Wissenschaftsstadt	26.51.1
4	11	Darmstadt, Wissenschaftsstadt	26.51.2
4	11	Darmstadt, Wissenschaftsstadt	26.51.3	—	—	—	—
4	11	Darmstadt, Wissenschaftsstadt	26.52
4	11	Darmstadt, Wissenschaftsstadt	26.6
4	11	Darmstadt, Wissenschaftsstadt	26.7
4	11	Darmstadt, Wissenschaftsstadt	26.8	—	—	—	—
4	11	Darmstadt, Wissenschaftsstadt	27	16	30 729	627	31 356
4	11	Darmstadt, Wissenschaftsstadt	27.1
4	11	Darmstadt, Wissenschaftsstadt	27.11
4	11	Darmstadt, Wissenschaftsstadt	27.12	—	—	—	—
4	11	Darmstadt, Wissenschaftsstadt	27.2	—	—	—	—
4	11	Darmstadt, Wissenschaftsstadt	27.3
4	11	Darmstadt, Wissenschaftsstadt	27.31	—	—	—	—
4	11	Darmstadt, Wissenschaftsstadt	27.32	—	—	—	—
4	11	Darmstadt, Wissenschaftsstadt	27.33
4	11	Darmstadt, Wissenschaftsstadt	27.4
4	11	Darmstadt, Wissenschaftsstadt	27.5
4	11	Darmstadt, Wissenschaftsstadt	27.51
4	11	Darmstadt, Wissenschaftsstadt	27.52	—	—	—	—
4	11	Darmstadt, Wissenschaftsstadt	27.9	7	13 351	197	13 548
4	11	Darmstadt, Wissenschaftsstadt	28	25	117 883	16 746	134 629
4	11	Darmstadt, Wissenschaftsstadt	28.1
4	11	Darmstadt, Wissenschaftsstadt	28.11	—	—	—	—

6. Umsatzsteuerpflichtige und steuerbarer Umsatz 2016 in den kreisfreien Städten, Landkreisen und Regierungsbezirken nach wirtschaftlicher Gliederung

Regierungsbezirk	Kreisfreie Städte / Landkreise	Name	WZ 2008	Steuerpflichtige	Steuerbarer Umsatz		
					Lieferungen und Leistungen	innergemeinschafliche Erwerbe	Insgesamt
				Anzahl	1000 Euro		
4	11	Darmstadt, Wissenschaftsstadt	28.12	—	—	—	—
4	11	Darmstadt, Wissenschaftsstadt	28.13	—	—	—	—
4	11	Darmstadt, Wissenschaftsstadt	28.14
4	11	Darmstadt, Wissenschaftsstadt	28.15	—	—	—	—
4	11	Darmstadt, Wissenschaftsstadt	28.2	12	82 239	12 817	95 056
4	11	Darmstadt, Wissenschaftsstadt	28.21
4	11	Darmstadt, Wissenschaftsstadt	28.21.1
4	11	Darmstadt, Wissenschaftsstadt	28.21.9
4	11	Darmstadt, Wissenschaftsstadt	28.22
4	11	Darmstadt, Wissenschaftsstadt	28.23
4	11	Darmstadt, Wissenschaftsstadt	28.24
4	11	Darmstadt, Wissenschaftsstadt	28.25
4	11	Darmstadt, Wissenschaftsstadt	28.29	3	830	1	831
4	11	Darmstadt, Wissenschaftsstadt	28.3	—	—	—	—
4	11	Darmstadt, Wissenschaftsstadt	28.4
4	11	Darmstadt, Wissenschaftsstadt	28.41	—	—	—	—
4	11	Darmstadt, Wissenschaftsstadt	28.49
4	11	Darmstadt, Wissenschaftsstadt	28.9
4	11	Darmstadt, Wissenschaftsstadt	28.91	—	—	—	—
4	11	Darmstadt, Wissenschaftsstadt	28.92	—	—	—	—
4	11	Darmstadt, Wissenschaftsstadt	28.92.1	—	—	—	—
4	11	Darmstadt, Wissenschaftsstadt	28.92.2	—	—	—	—
4	11	Darmstadt, Wissenschaftsstadt	28.93
4	11	Darmstadt, Wissenschaftsstadt	28.94	—	—	—	—
4	11	Darmstadt, Wissenschaftsstadt	28.95
4	11	Darmstadt, Wissenschaftsstadt	28.96	—	—	—	—
4	11	Darmstadt, Wissenschaftsstadt	28.99	7	13 581	3 358	16 939
4	11	Darmstadt, Wissenschaftsstadt	29
4	11	Darmstadt, Wissenschaftsstadt	29.1	—	—	—	—
4	11	Darmstadt, Wissenschaftsstadt	29.10.1	—	—	—	—
4	11	Darmstadt, Wissenschaftsstadt	29.10.2	—	—	—	—
4	11	Darmstadt, Wissenschaftsstadt	29.2
4	11	Darmstadt, Wissenschaftsstadt	29.3
4	11	Darmstadt, Wissenschaftsstadt	29.31
4	11	Darmstadt, Wissenschaftsstadt	29.32
4	11	Darmstadt, Wissenschaftsstadt	30	3	784	—	784
4	11	Darmstadt, Wissenschaftsstadt	30.1
4	11	Darmstadt, Wissenschaftsstadt	30.11
4	11	Darmstadt, Wissenschaftsstadt	30.12	—	—	—	—
4	11	Darmstadt, Wissenschaftsstadt	30.2
4	11	Darmstadt, Wissenschaftsstadt	30.20.1	—	—	—	—
4	11	Darmstadt, Wissenschaftsstadt	30.20.2
4	11	Darmstadt, Wissenschaftsstadt	30.3	—	—	—	—
4	11	Darmstadt, Wissenschaftsstadt	30.4	—	—	—	—
4	11	Darmstadt, Wissenschaftsstadt	30.9
4	11	Darmstadt, Wissenschaftsstadt	30.91
4	11	Darmstadt, Wissenschaftsstadt	30.92	—	—	—	—
4	11	Darmstadt, Wissenschaftsstadt	30.99	—	—	—	—
4	11	Darmstadt, Wissenschaftsstadt	31	10	12 207	2 328	14 535
4	11	Darmstadt, Wissenschaftsstadt	31.01
4	11	Darmstadt, Wissenschaftsstadt	31.02
4	11	Darmstadt, Wissenschaftsstadt	31.03
4	11	Darmstadt, Wissenschaftsstadt	31.09
4	11	Darmstadt, Wissenschaftsstadt	31.09.1	—	—	—	—
4	11	Darmstadt, Wissenschaftsstadt	31.09.9

6. Umsatzsteuerpflichtige und steuerbarer Umsatz 2016 in den kreisfreien Städten, Landkreisen und Regierungsbezirken nach wirtschaftlicher Gliederung

Regierungsbezirk	Kreisfreie Städte / Landkreise	Name	WZ 2008	Steuerpflichtige	Steuerbarer Umsatz		
					Lieferungen und Leistungen	innergemein-schaftliche Erwerbe	Insgesamt
				Anzahl	1000 Euro		
4	11	Darmstadt, Wissenschaftsstadt	32	26	24 833	6 818	31 651
4	11	Darmstadt, Wissenschaftsstadt	32.1
4	11	Darmstadt, Wissenschaftsstadt	32.11	—	—	—	—
4	11	Darmstadt, Wissenschaftsstadt	32.12
4	11	Darmstadt, Wissenschaftsstadt	32.13	—	—	—	—
4	11	Darmstadt, Wissenschaftsstadt	32.2
4	11	Darmstadt, Wissenschaftsstadt	32.3	—	—	—	—
4	11	Darmstadt, Wissenschaftsstadt	32.4
4	11	Darmstadt, Wissenschaftsstadt	32.5	14	18 746	6 751	25 496
4	11	Darmstadt, Wissenschaftsstadt	32.50.1
4	11	Darmstadt, Wissenschaftsstadt	32.50.2
4	11	Darmstadt, Wissenschaftsstadt	32.50.3
4	11	Darmstadt, Wissenschaftsstadt	32.9	6	4 309	67	4 376
4	11	Darmstadt, Wissenschaftsstadt	32.91	—	—	—	—
4	11	Darmstadt, Wissenschaftsstadt	32.99	6	4 309	67	4 376
4	11	Darmstadt, Wissenschaftsstadt	33	16	18 258	10	18 268
4	11	Darmstadt, Wissenschaftsstadt	33.1	11	17 050	1	17 051
4	11	Darmstadt, Wissenschaftsstadt	33.11	—	—	—	—
4	11	Darmstadt, Wissenschaftsstadt	33.12
4	11	Darmstadt, Wissenschaftsstadt	33.13	—	—	—	—
4	11	Darmstadt, Wissenschaftsstadt	33.14
4	11	Darmstadt, Wissenschaftsstadt	33.15	—	—	—	—
4	11	Darmstadt, Wissenschaftsstadt	33.16	—	—	—	—
4	11	Darmstadt, Wissenschaftsstadt	33.17	3	156	—	156
4	11	Darmstadt, Wissenschaftsstadt	33.19	—	—	—	—
4	11	Darmstadt, Wissenschaftsstadt	33.2	5	1 208	9	1 217
4	11	Darmstadt, Wissenschaftsstadt	D	28	2 234 077	1 503	2 235 580
4	11	Darmstadt, Wissenschaftsstadt	35	28	2 234 077	1 503	2 235 580
4	11	Darmstadt, Wissenschaftsstadt	35.1
4	11	Darmstadt, Wissenschaftsstadt	35.11	22	3 063	—	3 063
4	11	Darmstadt, Wissenschaftsstadt	35.11.1
4	11	Darmstadt, Wissenschaftsstadt	35.11.2
4	11	Darmstadt, Wissenschaftsstadt	35.11.3	15	2 711	—	2 711
4	11	Darmstadt, Wissenschaftsstadt	35.12	—	—	—	—
4	11	Darmstadt, Wissenschaftsstadt	35.13
4	11	Darmstadt, Wissenschaftsstadt	35.14
4	11	Darmstadt, Wissenschaftsstadt	35.2
4	11	Darmstadt, Wissenschaftsstadt	35.21
4	11	Darmstadt, Wissenschaftsstadt	35.21.1	—	—	—	—
4	11	Darmstadt, Wissenschaftsstadt	35.21.2	—	—	—	—
4	11	Darmstadt, Wissenschaftsstadt	35.21.3
4	11	Darmstadt, Wissenschaftsstadt	35.22	—	—	—	—
4	11	Darmstadt, Wissenschaftsstadt	35.23	—	—	—	—
4	11	Darmstadt, Wissenschaftsstadt	35.3
4	11	Darmstadt, Wissenschaftsstadt	E	11	55 294	649	55 943
4	11	Darmstadt, Wissenschaftsstadt	36	—	—	—	—
4	11	Darmstadt, Wissenschaftsstadt	36.00.1	—	—	—	—
4	11	Darmstadt, Wissenschaftsstadt	36.00.2	—	—	—	—
4	11	Darmstadt, Wissenschaftsstadt	36.00.3	—	—	—	—
4	11	Darmstadt, Wissenschaftsstadt	37
4	11	Darmstadt, Wissenschaftsstadt	37.00.1
4	11	Darmstadt, Wissenschaftsstadt	37.00.2
4	11	Darmstadt, Wissenschaftsstadt	38
4	11	Darmstadt, Wissenschaftsstadt	38.1
4	11	Darmstadt, Wissenschaftsstadt	38.11

6. Umsatzsteuerpflichtige und steuerbarer Umsatz 2016 in den kreisfreien Städten, Landkreisen und Regierungsbezirken nach wirtschaftlicher Gliederung

Regierungsbezirk	Kreisfreie Städte / Landkreise	Name	WZ 2008	Steuerpflichtige	Steuerbarer Umsatz		
					Lieferungen und Leistungen	innergemein-schaftliche Erwerbe	Insgesamt
				Anzahl	1000 Euro		
4	11	Darmstadt, Wissenschaftsstadt	38.12	—	—	—	—
4	11	Darmstadt, Wissenschaftsstadt	38.2
4	11	Darmstadt, Wissenschaftsstadt	38.21
4	11	Darmstadt, Wissenschaftsstadt	38.22	—	—	—	—
4	11	Darmstadt, Wissenschaftsstadt	38.3	3	9 834	593	10 427
4	11	Darmstadt, Wissenschaftsstadt	38.31	—	—	—	—
4	11	Darmstadt, Wissenschaftsstadt	38.32	3	9 834	593	10 427
4	11	Darmstadt, Wissenschaftsstadt	39	—	—	—	—
4	11	Darmstadt, Wissenschaftsstadt	F	356	243 195	1 357	244 551
4	11	Darmstadt, Wissenschaftsstadt	41	33	33 169	10	33 179
4	11	Darmstadt, Wissenschaftsstadt	41.1
4	11	Darmstadt, Wissenschaftsstadt	41.10.1
4	11	Darmstadt, Wissenschaftsstadt	41.10.2	4	2 246	—	2 246
4	11	Darmstadt, Wissenschaftsstadt	41.10.3	5	3 080	—	3 080
4	11	Darmstadt, Wissenschaftsstadt	41.2
4	11	Darmstadt, Wissenschaftsstadt	41.20.1	18	11 241	10	11 251
4	11	Darmstadt, Wissenschaftsstadt	41.20.2
4	11	Darmstadt, Wissenschaftsstadt	42	15	35 724	—	35 724
4	11	Darmstadt, Wissenschaftsstadt	42.1
4	11	Darmstadt, Wissenschaftsstadt	42.11
4	11	Darmstadt, Wissenschaftsstadt	42.12
4	11	Darmstadt, Wissenschaftsstadt	42.13	7	30 843	—	30 843
4	11	Darmstadt, Wissenschaftsstadt	42.2
4	11	Darmstadt, Wissenschaftsstadt	42.21
4	11	Darmstadt, Wissenschaftsstadt	42.22
4	11	Darmstadt, Wissenschaftsstadt	42.9	—	—	—	—
4	11	Darmstadt, Wissenschaftsstadt	42.91	—	—	—	—
4	11	Darmstadt, Wissenschaftsstadt	42.99	—	—	—	—
4	11	Darmstadt, Wissenschaftsstadt	43	308	174 301	1 347	175 649
4	11	Darmstadt, Wissenschaftsstadt	43.1	11	4 953	—	4 953
4	11	Darmstadt, Wissenschaftsstadt	43.11
4	11	Darmstadt, Wissenschaftsstadt	43.12
4	11	Darmstadt, Wissenschaftsstadt	43.13	—	—	—	—
4	11	Darmstadt, Wissenschaftsstadt	43.2	102	101 572	177	101 750
4	11	Darmstadt, Wissenschaftsstadt	43.21	29	21 912	23	21 935
4	11	Darmstadt, Wissenschaftsstadt	43.22	31	59 898	148	60 046
4	11	Darmstadt, Wissenschaftsstadt	43.29	42	19 762	6	19 768
4	11	Darmstadt, Wissenschaftsstadt	43.29.1	33	4 561	1	4 562
4	11	Darmstadt, Wissenschaftsstadt	43.29.9	9	15 201	5	15 206
4	11	Darmstadt, Wissenschaftsstadt	43.3	110	33 062	953	34 015
4	11	Darmstadt, Wissenschaftsstadt	43.31	7	896	—	896
4	11	Darmstadt, Wissenschaftsstadt	43.32	23	4 798	10	4 808
4	11	Darmstadt, Wissenschaftsstadt	43.33	42	13 032	931	13 963
4	11	Darmstadt, Wissenschaftsstadt	43.34	22	10 060	1	10 061
4	11	Darmstadt, Wissenschaftsstadt	43.34.1	18	7 555	—	7 555
4	11	Darmstadt, Wissenschaftsstadt	43.34.2	4	2 505	1	2 506
4	11	Darmstadt, Wissenschaftsstadt	43.39	16	4 276	12	4 288
4	11	Darmstadt, Wissenschaftsstadt	43.9	85	34 714	217	34 931
4	11	Darmstadt, Wissenschaftsstadt	43.91	21	8 596	—	8 596
4	11	Darmstadt, Wissenschaftsstadt	43.91.1	11	6 780	—	6 780
4	11	Darmstadt, Wissenschaftsstadt	43.91.2	10	1 816	—	1 816
4	11	Darmstadt, Wissenschaftsstadt	43.99	64	26 118	216	26 334
4	11	Darmstadt, Wissenschaftsstadt	43.99.1	3	877	—	877
4	11	Darmstadt, Wissenschaftsstadt	43.99.2	—	—	—	—
4	11	Darmstadt, Wissenschaftsstadt	43.99.9	61	25 241	216	25 457

6. Umsatzsteuerpflichtige und steuerbarer Umsatz 2016 in den kreisfreien Städten, Landkreisen und Regierungsbezirken nach wirtschaftlicher Gliederung

Regierungsbezirk	Kreisfreie Städte / Landkreise	Name	WZ 2008	Steuerpflichtige	Steuerbarer Umsatz		
					Lieferungen und Leistungen	innergemeinschaftliche Erwerbe	Insgesamt
				Anzahl	1000 Euro		
4	11	Darmstadt, Wissenschaftsstadt	G	1 018	3 022 627	500 668	3 523 295
4	11	Darmstadt, Wissenschaftsstadt	45	138	428 938	4 881	433 819
4	11	Darmstadt, Wissenschaftsstadt	45.1	49	371 323	3 326	374 649
4	11	Darmstadt, Wissenschaftsstadt	45.11
4	11	Darmstadt, Wissenschaftsstadt	45.19
4	11	Darmstadt, Wissenschaftsstadt	45.2	57	33 685	264	33 949
4	11	Darmstadt, Wissenschaftsstadt	45.20.1	4	1 070	1	1 071
4	11	Darmstadt, Wissenschaftsstadt	45.20.2	9	5 071	22	5 093
4	11	Darmstadt, Wissenschaftsstadt	45.20.3	41	23 570	220	23 790
4	11	Darmstadt, Wissenschaftsstadt	45.20.4	3	3 975	21	3 995
4	11	Darmstadt, Wissenschaftsstadt	45.3	27	21 647	809	22 456
4	11	Darmstadt, Wissenschaftsstadt	45.31
4	11	Darmstadt, Wissenschaftsstadt	45.32
4	11	Darmstadt, Wissenschaftsstadt	45.4	5	2 283	482	2 765
4	11	Darmstadt, Wissenschaftsstadt	46	266	2 001 178	449 684	2 450 862
4	11	Darmstadt, Wissenschaftsstadt	46.1	81	26 610	2 517	29 127
4	11	Darmstadt, Wissenschaftsstadt	46.11	—	—	—	—
4	11	Darmstadt, Wissenschaftsstadt	46.12	4	1 443	29	1 472
4	11	Darmstadt, Wissenschaftsstadt	46.13	7	3 208	215	3 423
4	11	Darmstadt, Wissenschaftsstadt	46.13.1	—	—	—	—
4	11	Darmstadt, Wissenschaftsstadt	46.13.2	7	3 208	215	3 423
4	11	Darmstadt, Wissenschaftsstadt	46.14	16	6 678	1 077	7 755
4	11	Darmstadt, Wissenschaftsstadt	46.15	11	3 261	231	3 492
4	11	Darmstadt, Wissenschaftsstadt	46.16	12	2 071	395	2 466
4	11	Darmstadt, Wissenschaftsstadt	46.17	3	1 222	—	1 222
4	11	Darmstadt, Wissenschaftsstadt	46.18	24	8 458	570	9 028
4	11	Darmstadt, Wissenschaftsstadt	46.18.1
4	11	Darmstadt, Wissenschaftsstadt	46.18.2
4	11	Darmstadt, Wissenschaftsstadt	46.18.3	—	—	—	—
4	11	Darmstadt, Wissenschaftsstadt	46.18.4	3	221	—	221
4	11	Darmstadt, Wissenschaftsstadt	46.18.5	4	1 761	1	1 761
4	11	Darmstadt, Wissenschaftsstadt	46.18.6
4	11	Darmstadt, Wissenschaftsstadt	46.18.7
4	11	Darmstadt, Wissenschaftsstadt	46.18.9	10	3 420	450	3 870
4	11	Darmstadt, Wissenschaftsstadt	46.19	4	269	—	269
4	11	Darmstadt, Wissenschaftsstadt	46.2
4	11	Darmstadt, Wissenschaftsstadt	46.21	—	—	—	—
4	11	Darmstadt, Wissenschaftsstadt	46.22
4	11	Darmstadt, Wissenschaftsstadt	46.23
4	11	Darmstadt, Wissenschaftsstadt	46.24	—	—	—	—
4	11	Darmstadt, Wissenschaftsstadt	46.3	25	104 448	38 444	142 892
4	11	Darmstadt, Wissenschaftsstadt	46.31
4	11	Darmstadt, Wissenschaftsstadt	46.32
4	11	Darmstadt, Wissenschaftsstadt	46.33	—	—	—	—
4	11	Darmstadt, Wissenschaftsstadt	46.34	5	1 228	—	1 228
4	11	Darmstadt, Wissenschaftsstadt	46.35	—	—	—	—
4	11	Darmstadt, Wissenschaftsstadt	46.36	—	—	—	—
4	11	Darmstadt, Wissenschaftsstadt	46.37
4	11	Darmstadt, Wissenschaftsstadt	46.38	12	55 928	9 762	65 690
4	11	Darmstadt, Wissenschaftsstadt	46.38.1
4	11	Darmstadt, Wissenschaftsstadt	46.38.2	—	—	—	—
4	11	Darmstadt, Wissenschaftsstadt	46.38.9
4	11	Darmstadt, Wissenschaftsstadt	46.39	4	43 614	28 082	71 696
4	11	Darmstadt, Wissenschaftsstadt	46.39.1	—	—	—	—
4	11	Darmstadt, Wissenschaftsstadt	46.39.9	4	43 614	28 082	71 696

6. Umsatzsteuerpflichtige und steuerbarer Umsatz 2016 in den kreisfreien Städten, Landkreisen und Regierungsbezirken nach wirtschaftlicher Gliederung

Regierungsbezirk	Kreisfreie Städte / Landkreise	Name	WZ 2008	Steuerpflichtige	Steuerbarer Umsatz		
					Lieferungen und Leistungen	innergemein-schaftliche Erwerbe	Insgesamt
				Anzahl	1000 Euro		
4	11	Darmstadt, Wissenschaftsstadt	46.4	66	1 438 805	361 419	1 800 224
4	11	Darmstadt, Wissenschaftsstadt	46.41	6	4 206	580	4 786
4	11	Darmstadt, Wissenschaftsstadt	46.42
4	11	Darmstadt, Wissenschaftsstadt	46.42.1
4	11	Darmstadt, Wissenschaftsstadt	46.42.2	—	—	—	—
4	11	Darmstadt, Wissenschaftsstadt	46.43	11	65 478	29 116	94 594
4	11	Darmstadt, Wissenschaftsstadt	46.43.1
4	11	Darmstadt, Wissenschaftsstadt	46.43.2
4	11	Darmstadt, Wissenschaftsstadt	46.43.3	6	7 345	170	7 515
4	11	Darmstadt, Wissenschaftsstadt	46.44
4	11	Darmstadt, Wissenschaftsstadt	46.44.1	—	—	—	—
4	11	Darmstadt, Wissenschaftsstadt	46.44.2
4	11	Darmstadt, Wissenschaftsstadt	46.45
4	11	Darmstadt, Wissenschaftsstadt	46.46	17	1 056 426	306 871	1 363 298
4	11	Darmstadt, Wissenschaftsstadt	46.46.1
4	11	Darmstadt, Wissenschaftsstadt	46.46.2
4	11	Darmstadt, Wissenschaftsstadt	46.47
4	11	Darmstadt, Wissenschaftsstadt	46.48
4	11	Darmstadt, Wissenschaftsstadt	46.49	17	58 105	1 716	59 821
4	11	Darmstadt, Wissenschaftsstadt	46.49.1	3	5 547	977	6 523
4	11	Darmstadt, Wissenschaftsstadt	46.49.2	4	3 146	75	3 221
4	11	Darmstadt, Wissenschaftsstadt	46.49.3
4	11	Darmstadt, Wissenschaftsstadt	46.49.4
4	11	Darmstadt, Wissenschaftsstadt	46.49.5
4	11	Darmstadt, Wissenschaftsstadt	46.5
4	11	Darmstadt, Wissenschaftsstadt	46.51
4	11	Darmstadt, Wissenschaftsstadt	46.52	4	853	80	933
4	11	Darmstadt, Wissenschaftsstadt	46.6	32	152 544	9 959	162 504
4	11	Darmstadt, Wissenschaftsstadt	46.61	—	—	—	—
4	11	Darmstadt, Wissenschaftsstadt	46.62
4	11	Darmstadt, Wissenschaftsstadt	46.63	—	—	—	—
4	11	Darmstadt, Wissenschaftsstadt	46.64
4	11	Darmstadt, Wissenschaftsstadt	46.65
4	11	Darmstadt, Wissenschaftsstadt	46.66	4	24 390	2	24 393
4	11	Darmstadt, Wissenschaftsstadt	46.69	23	122 798	9 669	132 467
4	11	Darmstadt, Wissenschaftsstadt	46.7	31	150 495	14 542	165 037
4	11	Darmstadt, Wissenschaftsstadt	46.71	—	—	—	—
4	11	Darmstadt, Wissenschaftsstadt	46.71.1	—	—	—	—
4	11	Darmstadt, Wissenschaftsstadt	46.71.2	—	—	—	—
4	11	Darmstadt, Wissenschaftsstadt	46.72	6	39 910	5 339	45 249
4	11	Darmstadt, Wissenschaftsstadt	46.73	11	47 908	2 033	49 941
4	11	Darmstadt, Wissenschaftsstadt	46.73.1
4	11	Darmstadt, Wissenschaftsstadt	46.73.2
4	11	Darmstadt, Wissenschaftsstadt	46.73.3	—	—	—	—
4	11	Darmstadt, Wissenschaftsstadt	46.73.4
4	11	Darmstadt, Wissenschaftsstadt	46.73.5
4	11	Darmstadt, Wissenschaftsstadt	46.73.6
4	11	Darmstadt, Wissenschaftsstadt	46.73.7	—	—	—	—
4	11	Darmstadt, Wissenschaftsstadt	46.73.8	—	—	—	—
4	11	Darmstadt, Wissenschaftsstadt	46.74
4	11	Darmstadt, Wissenschaftsstadt	46.74.1	4	2 380	19	2 399
4	11	Darmstadt, Wissenschaftsstadt	46.74.2
4	11	Darmstadt, Wissenschaftsstadt	46.74.3	—	—	—	—
4	11	Darmstadt, Wissenschaftsstadt	46.75
4	11	Darmstadt, Wissenschaftsstadt	46.76	—	—	—	—

6. Umsatzsteuerpflichtige und steuerbarer Umsatz 2016 in den kreisfreien Städten, Landkreisen und Regierungsbezirken nach wirtschaftlicher Gliederung

Regierungsbezirk	Kreisfreie Städte / Landkreise	Name	WZ 2008	Steuerpflichtige	Steuerbarer Umsatz		
					Lieferungen und Leistungen	innergemein-schaftliche Erwerbe	Insgesamt
				Anzahl	1000 Euro		
4	11	Darmstadt, Wissenschaftsstadt	46.77
4	11	Darmstadt, Wissenschaftsstadt	46.9	15	26 324	1 124	27 448
4	11	Darmstadt, Wissenschaftsstadt	47	614	592 511	46 103	638 614
4	11	Darmstadt, Wissenschaftsstadt	47.1	79	40 139	795	40 934
4	11	Darmstadt, Wissenschaftsstadt	47.11	43	32 993	700	33 693
4	11	Darmstadt, Wissenschaftsstadt	47.19	36	7 146	95	7 241
4	11	Darmstadt, Wissenschaftsstadt	47.2	70	36 811	639	37 450
4	11	Darmstadt, Wissenschaftsstadt	47.21	3	1 114	—	1 114
4	11	Darmstadt, Wissenschaftsstadt	47.22
4	11	Darmstadt, Wissenschaftsstadt	47.23
4	11	Darmstadt, Wissenschaftsstadt	47.24	14	2 081	1	2 082
4	11	Darmstadt, Wissenschaftsstadt	47.25	14	11 062	260	11 322
4	11	Darmstadt, Wissenschaftsstadt	47.26	6	3 516	—	3 516
4	11	Darmstadt, Wissenschaftsstadt	47.29	27	17 792	377	18 169
4	11	Darmstadt, Wissenschaftsstadt	47.3	15	16 634	—	16 634
4	11	Darmstadt, Wissenschaftsstadt	47.30.1	11	14 512	—	14 512
4	11	Darmstadt, Wissenschaftsstadt	47.30.2	4	2 122	—	2 122
4	11	Darmstadt, Wissenschaftsstadt	47.4	43	46 289	1 888	48 177
4	11	Darmstadt, Wissenschaftsstadt	47.41	20	14 586	100	14 686
4	11	Darmstadt, Wissenschaftsstadt	47.42	12	9 364	592	9 956
4	11	Darmstadt, Wissenschaftsstadt	47.43	11	22 339	1 196	23 535
4	11	Darmstadt, Wissenschaftsstadt	47.5	91	40 809	2 864	43 673
4	11	Darmstadt, Wissenschaftsstadt	47.51	21	4 261	136	4 398
4	11	Darmstadt, Wissenschaftsstadt	47.52	24	13 420	821	14 241
4	11	Darmstadt, Wissenschaftsstadt	47.52.1	14	3 516	23	3 539
4	11	Darmstadt, Wissenschaftsstadt	47.52.3	10	9 904	798	10 702
4	11	Darmstadt, Wissenschaftsstadt	47.53	6	2 275	173	2 448
4	11	Darmstadt, Wissenschaftsstadt	47.54	13	6 536	246	6 782
4	11	Darmstadt, Wissenschaftsstadt	47.59	27	14 317	1 487	15 804
4	11	Darmstadt, Wissenschaftsstadt	47.59.1	16	11 608	1 401	13 009
4	11	Darmstadt, Wissenschaftsstadt	47.59.2	—	—	—	—
4	11	Darmstadt, Wissenschaftsstadt	47.59.3	7	2 074	86	2 159
4	11	Darmstadt, Wissenschaftsstadt	47.59.9	4	635	—	635
4	11	Darmstadt, Wissenschaftsstadt	47.6	52	58 206	2 338	60 544
4	11	Darmstadt, Wissenschaftsstadt	47.61	13	19 464	310	19 775
4	11	Darmstadt, Wissenschaftsstadt	47.62	11	3 558	2	3 560
4	11	Darmstadt, Wissenschaftsstadt	47.62.1
4	11	Darmstadt, Wissenschaftsstadt	47.62.2
4	11	Darmstadt, Wissenschaftsstadt	47.63	—	—	—	—
4	11	Darmstadt, Wissenschaftsstadt	47.64	21	28 064	1 834	29 898
4	11	Darmstadt, Wissenschaftsstadt	47.64.1	12	4 330	214	4 544
4	11	Darmstadt, Wissenschaftsstadt	47.64.2	9	23 734	1 620	25 354
4	11	Darmstadt, Wissenschaftsstadt	47.65	7	7 120	192	7 312
4	11	Darmstadt, Wissenschaftsstadt	47.7	209	309 373	31 152	340 525
4	11	Darmstadt, Wissenschaftsstadt	47.71	30	47 788	5 622	53 410
4	11	Darmstadt, Wissenschaftsstadt	47.72
4	11	Darmstadt, Wissenschaftsstadt	47.72.1
4	11	Darmstadt, Wissenschaftsstadt	47.72.2
4	11	Darmstadt, Wissenschaftsstadt	47.73	35	104 973	300	105 273
4	11	Darmstadt, Wissenschaftsstadt	47.74	12	13 281	382	13 663
4	11	Darmstadt, Wissenschaftsstadt	47.75
4	11	Darmstadt, Wissenschaftsstadt	47.76	22	12 002	511	12 513
4	11	Darmstadt, Wissenschaftsstadt	47.76.1
4	11	Darmstadt, Wissenschaftsstadt	47.76.2
4	11	Darmstadt, Wissenschaftsstadt	47.77	18	11 386	1 820	13 206

6. Umsatzsteuerpflichtige und steuerbarer Umsatz 2016 in den kreisfreien Städten, Landkreisen und Regierungsbezirken nach wirtschaftlicher Gliederung

Regierungsbezirk	Kreisfreie Städte / Landkreise	Name	WZ 2008	Steuerpflichtige	Steuerbarer Umsatz		
					Lieferungen und Leistungen	innergemein-schaftliche Erwerbe	Insgesamt
				Anzahl	1000 Euro		
4	11	Darmstadt, Wissenschaftsstadt	47.78	54	26 957	1 201	28 158
4	11	Darmstadt, Wissenschaftsstadt	47.78.1	19	7 764	169	7 932
4	11	Darmstadt, Wissenschaftsstadt	47.78.2
4	11	Darmstadt, Wissenschaftsstadt	47.78.3
4	11	Darmstadt, Wissenschaftsstadt	47.78.9	20	9 552	865	10 417
4	11	Darmstadt, Wissenschaftsstadt	47.79
4	11	Darmstadt, Wissenschaftsstadt	47.79.1	7	722	3	725
4	11	Darmstadt, Wissenschaftsstadt	47.79.2
4	11	Darmstadt, Wissenschaftsstadt	47.79.9	14	3 654	28	3 682
4	11	Darmstadt, Wissenschaftsstadt	47.8	9	1 567	3	1 570
4	11	Darmstadt, Wissenschaftsstadt	47.81	3	765	—	765
4	11	Darmstadt, Wissenschaftsstadt	47.82	6	803	3	805
4	11	Darmstadt, Wissenschaftsstadt	47.89	—	—	—	—
4	11	Darmstadt, Wissenschaftsstadt	47.9	46	42 682	6 424	49 106
4	11	Darmstadt, Wissenschaftsstadt	47.91	23	36 248	6 311	42 560
4	11	Darmstadt, Wissenschaftsstadt	47.99	23	6 434	113	6 547
4	11	Darmstadt, Wissenschaftsstadt	47.99.1
4	11	Darmstadt, Wissenschaftsstadt	47.99.9
4	11	Darmstadt, Wissenschaftsstadt	H	189	180 680	218	180 898
4	11	Darmstadt, Wissenschaftsstadt	49	126	142 652	213	142 865
4	11	Darmstadt, Wissenschaftsstadt	49.1	—	—	—	—
4	11	Darmstadt, Wissenschaftsstadt	49.2	—	—	—	—
4	11	Darmstadt, Wissenschaftsstadt	49.3	81	114 944	151	115 095
4	11	Darmstadt, Wissenschaftsstadt	49.31	4	104 840	151	104 992
4	11	Darmstadt, Wissenschaftsstadt	49.32
4	11	Darmstadt, Wissenschaftsstadt	49.39
4	11	Darmstadt, Wissenschaftsstadt	49.39.1
4	11	Darmstadt, Wissenschaftsstadt	49.39.2
4	11	Darmstadt, Wissenschaftsstadt	49.39.9
4	11	Darmstadt, Wissenschaftsstadt	49.4	45	27 709	61	27 770
4	11	Darmstadt, Wissenschaftsstadt	49.41	39	26 060	61	26 120
4	11	Darmstadt, Wissenschaftsstadt	49.42	6	1 649	—	1 649
4	11	Darmstadt, Wissenschaftsstadt	49.5	—	—	—	—
4	11	Darmstadt, Wissenschaftsstadt	50	—	—	—	—
4	11	Darmstadt, Wissenschaftsstadt	50.1	—	—	—	—
4	11	Darmstadt, Wissenschaftsstadt	50.2	—	—	—	—
4	11	Darmstadt, Wissenschaftsstadt	50.3	—	—	—	—
4	11	Darmstadt, Wissenschaftsstadt	50.4	—	—	—	—
4	11	Darmstadt, Wissenschaftsstadt	51	—	—	—	—
4	11	Darmstadt, Wissenschaftsstadt	51.1	—	—	—	—
4	11	Darmstadt, Wissenschaftsstadt	51.2	—	—	—	—
4	11	Darmstadt, Wissenschaftsstadt	51.21	—	—	—	—
4	11	Darmstadt, Wissenschaftsstadt	51.22	—	—	—	—
4	11	Darmstadt, Wissenschaftsstadt	52	30	18 632	1	18 633
4	11	Darmstadt, Wissenschaftsstadt	52.1
4	11	Darmstadt, Wissenschaftsstadt	52.2
4	11	Darmstadt, Wissenschaftsstadt	52.21
4	11	Darmstadt, Wissenschaftsstadt	52.21.1
4	11	Darmstadt, Wissenschaftsstadt	52.21.2	—	—	—	—
4	11	Darmstadt, Wissenschaftsstadt	52.21.3
4	11	Darmstadt, Wissenschaftsstadt	52.21.4	—	—	—	—
4	11	Darmstadt, Wissenschaftsstadt	52.21.5	—	—	—	—
4	11	Darmstadt, Wissenschaftsstadt	52.21.9
4	11	Darmstadt, Wissenschaftsstadt	52.22	—	—	—	—
4	11	Darmstadt, Wissenschaftsstadt	52.22.1	—	—	—	—

6. Umsatzsteuerpflichtige und steuerbarer Umsatz 2016 in den kreisfreien Städten, Landkreisen und Regierungsbezirken nach wirtschaftlicher Gliederung

Regierungsbezirk	Kreisfreie Städte / Landkreise	Name	WZ 2008	Steuerpflichtige	Steuerbarer Umsatz		
					Lieferungen und Leistungen	innergemein-schaftliche Erwerbe	Insgesamt
				Anzahl	1000 Euro		
4	11	Darmstadt, Wissenschaftsstadt	52.22.2	—	—	—	—
4	11	Darmstadt, Wissenschaftsstadt	52.22.3	—	—	—	—
4	11	Darmstadt, Wissenschaftsstadt	52.22.9	—	—	—	—
4	11	Darmstadt, Wissenschaftsstadt	52.23	—	—	—	—
4	11	Darmstadt, Wissenschaftsstadt	52.23.1	—	—	—	—
4	11	Darmstadt, Wissenschaftsstadt	52.23.9	—	—	—	—
4	11	Darmstadt, Wissenschaftsstadt	52.24	—	—	—	—
4	11	Darmstadt, Wissenschaftsstadt	52.29	25	18 000	1	18 001
4	11	Darmstadt, Wissenschaftsstadt	52.29.1	17	15 989	1	15 990
4	11	Darmstadt, Wissenschaftsstadt	52.29.2	—	—	—	—
4	11	Darmstadt, Wissenschaftsstadt	52.29.9	8	2 011	—	2 011
4	11	Darmstadt, Wissenschaftsstadt	53	33	19 395	5	19 400
4	11	Darmstadt, Wissenschaftsstadt	53.1	—	—	—	—
4	11	Darmstadt, Wissenschaftsstadt	53.2	33	19 395	5	19 400
4	11	Darmstadt, Wissenschaftsstadt	I	452	268 613	923	269 536
4	11	Darmstadt, Wissenschaftsstadt	55	42	38 799	129	38 928
4	11	Darmstadt, Wissenschaftsstadt	55.1
4	11	Darmstadt, Wissenschaftsstadt	55.10.1	15	27 674	74	27 748
4	11	Darmstadt, Wissenschaftsstadt	55.10.2	6	4 405	50	4 456
4	11	Darmstadt, Wissenschaftsstadt	55.10.3	17	6 520	5	6 525
4	11	Darmstadt, Wissenschaftsstadt	55.10.4
4	11	Darmstadt, Wissenschaftsstadt	55.2	—	—	—	—
4	11	Darmstadt, Wissenschaftsstadt	55.20.1	—	—	—	—
4	11	Darmstadt, Wissenschaftsstadt	55.20.2	—	—	—	—
4	11	Darmstadt, Wissenschaftsstadt	55.20.3	—	—	—	—
4	11	Darmstadt, Wissenschaftsstadt	55.20.4	—	—	—	—
4	11	Darmstadt, Wissenschaftsstadt	55.3	—	—	—	—
4	11	Darmstadt, Wissenschaftsstadt	55.9
4	11	Darmstadt, Wissenschaftsstadt	55.90.1	—	—	—	—
4	11	Darmstadt, Wissenschaftsstadt	55.90.9
4	11	Darmstadt, Wissenschaftsstadt	56	410	229 814	794	230 608
4	11	Darmstadt, Wissenschaftsstadt	56.1	292	117 659	486	118 144
4	11	Darmstadt, Wissenschaftsstadt	56.10.1	176	56 962	247	57 209
4	11	Darmstadt, Wissenschaftsstadt	56.10.2	16	35 587	1	35 587
4	11	Darmstadt, Wissenschaftsstadt	56.10.3	64	9 060	1	9 061
4	11	Darmstadt, Wissenschaftsstadt	56.10.4	28	11 134	26	11 160
4	11	Darmstadt, Wissenschaftsstadt	56.10.5	8	4 916	211	5 126
4	11	Darmstadt, Wissenschaftsstadt	56.2	33	86 519	166	86 684
4	11	Darmstadt, Wissenschaftsstadt	56.21	14	1 689	70	1 759
4	11	Darmstadt, Wissenschaftsstadt	56.29	19	84 830	95	84 925
4	11	Darmstadt, Wissenschaftsstadt	56.3	85	25 636	143	25 779
4	11	Darmstadt, Wissenschaftsstadt	56.30.1	72	18 078	58	18 136
4	11	Darmstadt, Wissenschaftsstadt	56.30.2	4	3 514	2	3 516
4	11	Darmstadt, Wissenschaftsstadt	56.30.3
4	11	Darmstadt, Wissenschaftsstadt	56.30.4
4	11	Darmstadt, Wissenschaftsstadt	56.30.9
4	11	Darmstadt, Wissenschaftsstadt	J	596	1 206 254	3 331	1 209 585
4	11	Darmstadt, Wissenschaftsstadt	58	27	68 079	191	68 270
4	11	Darmstadt, Wissenschaftsstadt	58.1	23	55 494	176	55 671
4	11	Darmstadt, Wissenschaftsstadt	58.11
4	11	Darmstadt, Wissenschaftsstadt	58.12	—	—	—	—
4	11	Darmstadt, Wissenschaftsstadt	58.13
4	11	Darmstadt, Wissenschaftsstadt	58.14	5	2 067	—	2 067
4	11	Darmstadt, Wissenschaftsstadt	58.19	9	5 343	5	5 348
4	11	Darmstadt, Wissenschaftsstadt	58.2	4	12 585	14	12 600

6. Umsatzsteuerpflichtige und steuerbarer Umsatz 2016 in den kreisfreien Städten, Landkreisen und Regierungsbezirken nach wirtschaftlicher Gliederung

Regierungsbezirk	Kreisfreie Städte / Landkreise	Name	WZ 2008	Steuerpflichtige	Steuerbarer Umsatz		
					Lieferungen und Leistungen	innergemein-schaftliche Erwerbe	Insgesamt
				Anzahl	1000 Euro		
4	11	Darmstadt, Wissenschaftsstadt	58.21	—	—	—	—
4	11	Darmstadt, Wissenschaftsstadt	58.29	4	12 585	14	12 600
4	11	Darmstadt, Wissenschaftsstadt	59	42	113 216	653	113 869
4	11	Darmstadt, Wissenschaftsstadt	59.1	32	112 113	632	112 745
4	11	Darmstadt, Wissenschaftsstadt	59.11	11	2 803	3	2 806
4	11	Darmstadt, Wissenschaftsstadt	59.12
4	11	Darmstadt, Wissenschaftsstadt	59.13
4	11	Darmstadt, Wissenschaftsstadt	59.14	16	106 030	622	106 652
4	11	Darmstadt, Wissenschaftsstadt	59.2	10	1 103	21	1 125
4	11	Darmstadt, Wissenschaftsstadt	59.20.1	6	744	21	765
4	11	Darmstadt, Wissenschaftsstadt	59.20.2
4	11	Darmstadt, Wissenschaftsstadt	59.20.3
4	11	Darmstadt, Wissenschaftsstadt	60	—	—	—	—
4	11	Darmstadt, Wissenschaftsstadt	60.1	—	—	—	—
4	11	Darmstadt, Wissenschaftsstadt	60.2	—	—	—	—
4	11	Darmstadt, Wissenschaftsstadt	61	9	6 588	—	6 588
4	11	Darmstadt, Wissenschaftsstadt	61.1
4	11	Darmstadt, Wissenschaftsstadt	61.2	—	—	—	—
4	11	Darmstadt, Wissenschaftsstadt	61.3
4	11	Darmstadt, Wissenschaftsstadt	61.9
4	11	Darmstadt, Wissenschaftsstadt	61.90.1
4	11	Darmstadt, Wissenschaftsstadt	61.90.9
4	11	Darmstadt, Wissenschaftsstadt	62	457	993 014	2 454	995 468
4	11	Darmstadt, Wissenschaftsstadt	62.01	222	485 684	965	486 649
4	11	Darmstadt, Wissenschaftsstadt	62.01.1	39	23 812	27	23 839
4	11	Darmstadt, Wissenschaftsstadt	62.01.9	183	461 872	938	462 810
4	11	Darmstadt, Wissenschaftsstadt	62.02	166	386 783	851	387 634
4	11	Darmstadt, Wissenschaftsstadt	62.03	19	26 684	19	26 702
4	11	Darmstadt, Wissenschaftsstadt	62.09	50	93 863	619	94 482
4	11	Darmstadt, Wissenschaftsstadt	63	61	25 357	33	25 390
4	11	Darmstadt, Wissenschaftsstadt	63.1	7	4 084	—	4 084
4	11	Darmstadt, Wissenschaftsstadt	63.11
4	11	Darmstadt, Wissenschaftsstadt	63.12
4	11	Darmstadt, Wissenschaftsstadt	63.9	54	21 273	33	21 306
4	11	Darmstadt, Wissenschaftsstadt	63.91
4	11	Darmstadt, Wissenschaftsstadt	63.99
4	11	Darmstadt, Wissenschaftsstadt	K	41	46 156	15	46 171
4	11	Darmstadt, Wissenschaftsstadt	64	6	34 786	15	34 800
4	11	Darmstadt, Wissenschaftsstadt	64.1	3	34 601	15	34 615
4	11	Darmstadt, Wissenschaftsstadt	64.11	—	—	—	—
4	11	Darmstadt, Wissenschaftsstadt	64.19	3	34 601	15	34 615
4	11	Darmstadt, Wissenschaftsstadt	64.19.1	—	—	—	—
4	11	Darmstadt, Wissenschaftsstadt	64.19.2
4	11	Darmstadt, Wissenschaftsstadt	64.19.3
4	11	Darmstadt, Wissenschaftsstadt	64.19.4	—	—	—	—
4	11	Darmstadt, Wissenschaftsstadt	64.19.5	—	—	—	—
4	11	Darmstadt, Wissenschaftsstadt	64.19.6	—	—	—	—
4	11	Darmstadt, Wissenschaftsstadt	64.2	3	185	—	185
4	11	Darmstadt, Wissenschaftsstadt	64.3	—	—	—	—
4	11	Darmstadt, Wissenschaftsstadt	64.9	—	—	—	—
4	11	Darmstadt, Wissenschaftsstadt	64.91	—	—	—	—
4	11	Darmstadt, Wissenschaftsstadt	64.92	—	—	—	—
4	11	Darmstadt, Wissenschaftsstadt	64.92.1	—	—	—	—
4	11	Darmstadt, Wissenschaftsstadt	64.92.2	—	—	—	—
4	11	Darmstadt, Wissenschaftsstadt	64.99	—	—	—	—

6. Umsatzsteuerpflichtige und steuerbarer Umsatz 2016 in den kreisfreien Städten, Landkreisen und Regierungsbezirken nach wirtschaftlicher Gliederung

Regierungsbezirk	Kreisfreie Städte / Landkreise	Name	WZ 2008	Steuerpflichtige	Steuerbarer Umsatz		
					Lieferungen und Leistungen	innergemein-schaftliche Erwerbe	Insgesamt
				Anzahl	1000 Euro		
4	11	Darmstadt, Wissenschaftsstadt	64.99.1	—	—	—	—
4	11	Darmstadt, Wissenschaftsstadt	64.99.9	—	—	—	—
4	11	Darmstadt, Wissenschaftsstadt	65	—	—	—	—
4	11	Darmstadt, Wissenschaftsstadt	65.1	—	—	—	—
4	11	Darmstadt, Wissenschaftsstadt	65.11	—	—	—	—
4	11	Darmstadt, Wissenschaftsstadt	65.12	—	—	—	—
4	11	Darmstadt, Wissenschaftsstadt	65.12.1	—	—	—	—
4	11	Darmstadt, Wissenschaftsstadt	65.12.2	—	—	—	—
4	11	Darmstadt, Wissenschaftsstadt	65.2	—	—	—	—
4	11	Darmstadt, Wissenschaftsstadt	65.3	—	—	—	—
4	11	Darmstadt, Wissenschaftsstadt	66	35	11 370	—	11 370
4	11	Darmstadt, Wissenschaftsstadt	66.1	24	9 914	—	9 914
4	11	Darmstadt, Wissenschaftsstadt	66.11	—	—	—	—
4	11	Darmstadt, Wissenschaftsstadt	66.12
4	11	Darmstadt, Wissenschaftsstadt	66.19
4	11	Darmstadt, Wissenschaftsstadt	66.2
4	11	Darmstadt, Wissenschaftsstadt	66.21
4	11	Darmstadt, Wissenschaftsstadt	66.22	9	1 172	—	1 172
4	11	Darmstadt, Wissenschaftsstadt	66.29	—	—	—	—
4	11	Darmstadt, Wissenschaftsstadt	66.3
4	11	Darmstadt, Wissenschaftsstadt	L	589	333 259	1 022	334 281
4	11	Darmstadt, Wissenschaftsstadt	68	589	333 259	1 022	334 281
4	11	Darmstadt, Wissenschaftsstadt	68.1	36	28 452	2	28 454
4	11	Darmstadt, Wissenschaftsstadt	68.2	412	249 992	826	250 819
4	11	Darmstadt, Wissenschaftsstadt	68.3	141	54 815	193	55 008
4	11	Darmstadt, Wissenschaftsstadt	68.31	73	18 358	4	18 361
4	11	Darmstadt, Wissenschaftsstadt	68.32	68	36 457	190	36 647
4	11	Darmstadt, Wissenschaftsstadt	M	1 718	1 023 609	13 174	1 036 784
4	11	Darmstadt, Wissenschaftsstadt	69	305	115 262	28	115 289
4	11	Darmstadt, Wissenschaftsstadt	69.1	185	58 682	27	58 709
4	11	Darmstadt, Wissenschaftsstadt	69.10.1	62	23 590	2	23 592
4	11	Darmstadt, Wissenschaftsstadt	69.10.2	108	32 964	20	32 984
4	11	Darmstadt, Wissenschaftsstadt	69.10.3	—	—	—	—
4	11	Darmstadt, Wissenschaftsstadt	69.10.4
4	11	Darmstadt, Wissenschaftsstadt	69.10.9
4	11	Darmstadt, Wissenschaftsstadt	69.2	120	56 580	—	56 580
4	11	Darmstadt, Wissenschaftsstadt	69.20.1	7	2 431	—	2 431
4	11	Darmstadt, Wissenschaftsstadt	69.20.2	3	341	—	341
4	11	Darmstadt, Wissenschaftsstadt	69.20.3	97	52 720	—	52 720
4	11	Darmstadt, Wissenschaftsstadt	69.20.4	13	1 088	—	1 088
4	11	Darmstadt, Wissenschaftsstadt	70	295	265 063	6 884	271 947
4	11	Darmstadt, Wissenschaftsstadt	70.1	43	194 525	6 619	201 144
4	11	Darmstadt, Wissenschaftsstadt	70.10.1	8	48 283	1 326	49 609
4	11	Darmstadt, Wissenschaftsstadt	70.10.9	35	146 242	5 293	151 535
4	11	Darmstadt, Wissenschaftsstadt	70.2	252	70 538	265	70 803
4	11	Darmstadt, Wissenschaftsstadt	70.21	4	3 121	84	3 205
4	11	Darmstadt, Wissenschaftsstadt	70.22	248	67 417	181	67 598
4	11	Darmstadt, Wissenschaftsstadt	71	673	525 352	981	526 333
4	11	Darmstadt, Wissenschaftsstadt	71.1
4	11	Darmstadt, Wissenschaftsstadt	71.11
4	11	Darmstadt, Wissenschaftsstadt	71.11.1	218	67 816	46	67 862
4	11	Darmstadt, Wissenschaftsstadt	71.11.2
4	11	Darmstadt, Wissenschaftsstadt	71.11.3	53	21 816	24	21 840
4	11	Darmstadt, Wissenschaftsstadt	71.11.4	18	9 646	—	9 646
4	11	Darmstadt, Wissenschaftsstadt	71.12	345	281 717	898	282 615

6. Umsatzsteuerpflichtige und steuerbarer Umsatz 2016 in den kreisfreien Städten, Landkreisen und Regierungsbezirken nach wirtschaftlicher Gliederung

Regierungsbezirk	Kreisfreie Städte / Landkreise	Name	WZ 2008	Steuerpflichtige	Steuerbarer Umsatz		
					Lieferungen und Leistungen	innergemein-schaftliche Erwerbe	Insgesamt
				Anzahl	1000 Euro		
4	11	Darmstadt, Wissenschaftsstadt	71.12.1	151	111 557	171	111 728
4	11	Darmstadt, Wissenschaftsstadt	71.12.2	108	145 174	668	145 843
4	11	Darmstadt, Wissenschaftsstadt	71.12.3	4	1 171	5	1 176
4	11	Darmstadt, Wissenschaftsstadt	71.12.9	82	23 815	54	23 869
4	11	Darmstadt, Wissenschaftsstadt	71.2
4	11	Darmstadt, Wissenschaftsstadt	72	61	21 770	3 416	25 186
4	11	Darmstadt, Wissenschaftsstadt	72.1	46	17 217	3 400	20 617
4	11	Darmstadt, Wissenschaftsstadt	72.11	6	510	15	525
4	11	Darmstadt, Wissenschaftsstadt	72.19	40	16 707	3 385	20 092
4	11	Darmstadt, Wissenschaftsstadt	72.2	15	4 552	17	4 569
4	11	Darmstadt, Wissenschaftsstadt	73	88	58 776	1 730	60 506
4	11	Darmstadt, Wissenschaftsstadt	73.1	79	54 007	1 484	55 490
4	11	Darmstadt, Wissenschaftsstadt	73.11
4	11	Darmstadt, Wissenschaftsstadt	73.12
4	11	Darmstadt, Wissenschaftsstadt	73.2	9	4 769	246	5 015
4	11	Darmstadt, Wissenschaftsstadt	74	283	34 008	133	34 141
4	11	Darmstadt, Wissenschaftsstadt	74.1	142	17 617	122	17 739
4	11	Darmstadt, Wissenschaftsstadt	74.10.1	30	4 719	52	4 771
4	11	Darmstadt, Wissenschaftsstadt	74.10.2	79	8 317	7	8 324
4	11	Darmstadt, Wissenschaftsstadt	74.10.3	33	4 582	63	4 645
4	11	Darmstadt, Wissenschaftsstadt	74.2	35	3 449	8	3 457
4	11	Darmstadt, Wissenschaftsstadt	74.20.1	35	3 449	8	3 457
4	11	Darmstadt, Wissenschaftsstadt	74.20.2	—	—	—	—
4	11	Darmstadt, Wissenschaftsstadt	74.3	28	2 903	—	2 903
4	11	Darmstadt, Wissenschaftsstadt	74.30.1	4	721	—	721
4	11	Darmstadt, Wissenschaftsstadt	74.30.2	24	2 182	—	2 182
4	11	Darmstadt, Wissenschaftsstadt	74.9	78	10 039	3	10 042
4	11	Darmstadt, Wissenschaftsstadt	75	13	3 379	2	3 381
4	11	Darmstadt, Wissenschaftsstadt	75.00.1
4	11	Darmstadt, Wissenschaftsstadt	75.00.9
4	11	Darmstadt, Wissenschaftsstadt	N	357	346 339	371	346 711
4	11	Darmstadt, Wissenschaftsstadt	77	45	58 624	149	58 773
4	11	Darmstadt, Wissenschaftsstadt	77.1	14	1 983	8	1 992
4	11	Darmstadt, Wissenschaftsstadt	77.11	10	1 465	8	1 474
4	11	Darmstadt, Wissenschaftsstadt	77.12	4	518	—	518
4	11	Darmstadt, Wissenschaftsstadt	77.2
4	11	Darmstadt, Wissenschaftsstadt	77.21
4	11	Darmstadt, Wissenschaftsstadt	77.22	—	—	—	—
4	11	Darmstadt, Wissenschaftsstadt	77.29	4	620	—	620
4	11	Darmstadt, Wissenschaftsstadt	77.3	24	52 931	14	52 945
4	11	Darmstadt, Wissenschaftsstadt	77.31	—	—	—	—
4	11	Darmstadt, Wissenschaftsstadt	77.32
4	11	Darmstadt, Wissenschaftsstadt	77.33
4	11	Darmstadt, Wissenschaftsstadt	77.34	—	—	—	—
4	11	Darmstadt, Wissenschaftsstadt	77.35	4	36 533	—	36 533
4	11	Darmstadt, Wissenschaftsstadt	77.39	13	4 681	1	4 683
4	11	Darmstadt, Wissenschaftsstadt	77.4
4	11	Darmstadt, Wissenschaftsstadt	78	24	94 173	—	94 173
4	11	Darmstadt, Wissenschaftsstadt	78.1	16	81 303	—	81 303
4	11	Darmstadt, Wissenschaftsstadt	78.2	5	10 177	—	10 177
4	11	Darmstadt, Wissenschaftsstadt	78.3	3	2 693	—	2 693
4	11	Darmstadt, Wissenschaftsstadt	79	24	4 394	41	4 435
4	11	Darmstadt, Wissenschaftsstadt	79.1
4	11	Darmstadt, Wissenschaftsstadt	79.11	15	2 456	21	2 476
4	11	Darmstadt, Wissenschaftsstadt	79.12

6. Umsatzsteuerpflichtige und steuerbarer Umsatz 2016 in den kreisfreien Städten, Landkreisen und Regierungsbezirken nach wirtschaftlicher Gliederung

Regierungsbezirk	Kreisfreie Städte / Landkreise	Name	WZ 2008	Steuerpflichtige	Steuerbarer Umsatz		
					Lieferungen und Leistungen	innergemein-schaftliche Erwerbe	Insgesamt
				Anzahl	1000 Euro		
4	11	Darmstadt, Wissenschaftsstadt	79.9
4	11	Darmstadt, Wissenschaftsstadt	80	19	9 857	3	9 860
4	11	Darmstadt, Wissenschaftsstadt	80.1	11	8 270	—	8 270
4	11	Darmstadt, Wissenschaftsstadt	80.2	5	1 144	3	1 147
4	11	Darmstadt, Wissenschaftsstadt	80.3	3	443	—	443
4	11	Darmstadt, Wissenschaftsstadt	81	135	43 310	23	43 333
4	11	Darmstadt, Wissenschaftsstadt	81.1	64	15 002	12	15 014
4	11	Darmstadt, Wissenschaftsstadt	81.2	40	19 004	9	19 012
4	11	Darmstadt, Wissenschaftsstadt	81.21	25	14 068	—	14 068
4	11	Darmstadt, Wissenschaftsstadt	81.22	4	887	—	887
4	11	Darmstadt, Wissenschaftsstadt	81.22.1
4	11	Darmstadt, Wissenschaftsstadt	81.22.9
4	11	Darmstadt, Wissenschaftsstadt	81.29	11	4 048	8	4 057
4	11	Darmstadt, Wissenschaftsstadt	81.29.1
4	11	Darmstadt, Wissenschaftsstadt	81.29.2
4	11	Darmstadt, Wissenschaftsstadt	81.29.9	7	2 370	—	2 370
4	11	Darmstadt, Wissenschaftsstadt	81.3	31	9 304	2	9 306
4	11	Darmstadt, Wissenschaftsstadt	81.30.1	27	8 396	2	8 398
4	11	Darmstadt, Wissenschaftsstadt	81.30.9	4	909	—	909
4	11	Darmstadt, Wissenschaftsstadt	82	110	135 981	155	136 137
4	11	Darmstadt, Wissenschaftsstadt	82.1	28	3 926	1	3 927
4	11	Darmstadt, Wissenschaftsstadt	82.11	12	2 079	1	2 080
4	11	Darmstadt, Wissenschaftsstadt	82.19	16	1 846	—	1 846
4	11	Darmstadt, Wissenschaftsstadt	82.2	4	533	—	533
4	11	Darmstadt, Wissenschaftsstadt	82.3	30	24 322	83	24 405
4	11	Darmstadt, Wissenschaftsstadt	82.9	48	107 201	72	107 272
4	11	Darmstadt, Wissenschaftsstadt	82.91	9	85 628	1	85 629
4	11	Darmstadt, Wissenschaftsstadt	82.91.1
4	11	Darmstadt, Wissenschaftsstadt	82.91.2
4	11	Darmstadt, Wissenschaftsstadt	82.92
4	11	Darmstadt, Wissenschaftsstadt	82.99
4	11	Darmstadt, Wissenschaftsstadt	82.99.1
4	11	Darmstadt, Wissenschaftsstadt	82.99.9	33	13 228	29	13 256
4	11	Darmstadt, Wissenschaftsstadt	O	—	—	—	—
4	11	Darmstadt, Wissenschaftsstadt	P	146	62 845	1 015	63 861
4	11	Darmstadt, Wissenschaftsstadt	85	146	62 845	1 015	63 861
4	11	Darmstadt, Wissenschaftsstadt	85.1	—	—	—	—
4	11	Darmstadt, Wissenschaftsstadt	85.2	—	—	—	—
4	11	Darmstadt, Wissenschaftsstadt	85.3	8	645	—	645
4	11	Darmstadt, Wissenschaftsstadt	85.31	—	—	—	—
4	11	Darmstadt, Wissenschaftsstadt	85.32	8	645	—	645
4	11	Darmstadt, Wissenschaftsstadt	85.4
4	11	Darmstadt, Wissenschaftsstadt	85.41	8	630	—	630
4	11	Darmstadt, Wissenschaftsstadt	85.42
4	11	Darmstadt, Wissenschaftsstadt	85.42.1
4	11	Darmstadt, Wissenschaftsstadt	85.42.2	—	—	—	—
4	11	Darmstadt, Wissenschaftsstadt	85.42.3	—	—	—	—
4	11	Darmstadt, Wissenschaftsstadt	85.42.4
4	11	Darmstadt, Wissenschaftsstadt	85.5
4	11	Darmstadt, Wissenschaftsstadt	85.51
4	11	Darmstadt, Wissenschaftsstadt	85.52	10	2 975	106	3 080
4	11	Darmstadt, Wissenschaftsstadt	85.53	19	3 076	—	3 076
4	11	Darmstadt, Wissenschaftsstadt	85.59	73	14 946	24	14 970
4	11	Darmstadt, Wissenschaftsstadt	85.59.1	5	463	18	481
4	11	Darmstadt, Wissenschaftsstadt	85.59.2	41	12 585	6	12 591

6. Umsatzsteuerpflichtige und steuerbarer Umsatz 2016 in den kreisfreien Städten, Landkreisen und Regierungsbezirken nach wirtschaftlicher Gliederung

Regierungsbezirk	Kreisfreie Städte / Landkreise	Name	WZ 2008	Steuerpflichtige	Steuerbarer Umsatz		
					Lieferungen und Leistungen	innergemein-schaftliche Erwerbe	Insgesamt
				Anzahl	1000 Euro		
4	11	Darmstadt, Wissenschaftsstadt	85.59.9	27	1 898	—	1 898
4	11	Darmstadt, Wissenschaftsstadt	85.6	—	—	—	—
4	11	Darmstadt, Wissenschaftsstadt	Q	127	438 675	383	439 058
4	11	Darmstadt, Wissenschaftsstadt	86	104	360 819	375	361 194
4	11	Darmstadt, Wissenschaftsstadt	86.1	5	339 565	330	339 895
4	11	Darmstadt, Wissenschaftsstadt	86.10.1	5	339 565	330	339 895
4	11	Darmstadt, Wissenschaftsstadt	86.10.2	—	—	—	—
4	11	Darmstadt, Wissenschaftsstadt	86.10.3	—	—	—	—
4	11	Darmstadt, Wissenschaftsstadt	86.2	45	12 423	31	12 454
4	11	Darmstadt, Wissenschaftsstadt	86.21	7	568	—	568
4	11	Darmstadt, Wissenschaftsstadt	86.22	19	6 714	1	6 716
4	11	Darmstadt, Wissenschaftsstadt	86.23	19	5 140	30	5 170
4	11	Darmstadt, Wissenschaftsstadt	86.9	54	8 832	13	8 844
4	11	Darmstadt, Wissenschaftsstadt	86.90.1	13	1 571	—	1 571
4	11	Darmstadt, Wissenschaftsstadt	86.90.2	13	746	—	746
4	11	Darmstadt, Wissenschaftsstadt	86.90.3	6	523	—	523
4	11	Darmstadt, Wissenschaftsstadt	86.90.9	22	5 992	13	6 004
4	11	Darmstadt, Wissenschaftsstadt	87
4	11	Darmstadt, Wissenschaftsstadt	87.1	—	—	—	—
4	11	Darmstadt, Wissenschaftsstadt	87.2	—	—	—	—
4	11	Darmstadt, Wissenschaftsstadt	87.3
4	11	Darmstadt, Wissenschaftsstadt	87.9	—	—	—	—
4	11	Darmstadt, Wissenschaftsstadt	88
4	11	Darmstadt, Wissenschaftsstadt	88.1	5	224	—	224
4	11	Darmstadt, Wissenschaftsstadt	88.10.1
4	11	Darmstadt, Wissenschaftsstadt	88.10.2
4	11	Darmstadt, Wissenschaftsstadt	88.9
4	11	Darmstadt, Wissenschaftsstadt	88.91	—	—	—	—
4	11	Darmstadt, Wissenschaftsstadt	88.99
4	11	Darmstadt, Wissenschaftsstadt	R	211	80 105	280	80 386
4	11	Darmstadt, Wissenschaftsstadt	90	115	15 065	53	15 118
4	11	Darmstadt, Wissenschaftsstadt	90.01	18	1 641	6	1 646
4	11	Darmstadt, Wissenschaftsstadt	90.01.1	—	—	—	—
4	11	Darmstadt, Wissenschaftsstadt	90.01.2
4	11	Darmstadt, Wissenschaftsstadt	90.01.3
4	11	Darmstadt, Wissenschaftsstadt	90.01.4	14	1 398	6	1 404
4	11	Darmstadt, Wissenschaftsstadt	90.02	10	1 974	19	1 993
4	11	Darmstadt, Wissenschaftsstadt	90.03	81	5 406	1	5 407
4	11	Darmstadt, Wissenschaftsstadt	90.03.1
4	11	Darmstadt, Wissenschaftsstadt	90.03.2	17	938	—	938
4	11	Darmstadt, Wissenschaftsstadt	90.03.3	16	940	1	941
4	11	Darmstadt, Wissenschaftsstadt	90.03.4
4	11	Darmstadt, Wissenschaftsstadt	90.03.5	44	3 434	—	3 434
4	11	Darmstadt, Wissenschaftsstadt	90.04	6	6 044	27	6 071
4	11	Darmstadt, Wissenschaftsstadt	90.04.1
4	11	Darmstadt, Wissenschaftsstadt	90.04.2
4	11	Darmstadt, Wissenschaftsstadt	90.04.3
4	11	Darmstadt, Wissenschaftsstadt	91
4	11	Darmstadt, Wissenschaftsstadt	91.01	—	—	—	—
4	11	Darmstadt, Wissenschaftsstadt	91.02
4	11	Darmstadt, Wissenschaftsstadt	91.03	—	—	—	—
4	11	Darmstadt, Wissenschaftsstadt	91.04
4	11	Darmstadt, Wissenschaftsstadt	92
4	11	Darmstadt, Wissenschaftsstadt	92.00.1	9	2 256	155	2 411
4	11	Darmstadt, Wissenschaftsstadt	92.00.2

6. Umsatzsteuerpflichtige und steuerbarer Umsatz 2016 in den kreisfreien Städten, Landkreisen und Regierungsbezirken nach wirtschaftlicher Gliederung

Regierungsbezirk	Kreisfreie Städte / Landkreise	Name	WZ 2008	Steuerpflichtige	Steuerbarer Umsatz		
					Lieferungen und Leistungen	innergemein-schaftliche Erwerbe	Insgesamt
				Anzahl	1000 Euro		
4	11	Darmstadt, Wissenschaftsstadt	92.00.3	3	1 071	—	1 071
4	11	Darmstadt, Wissenschaftsstadt	93	81	61 020	72	61 092
4	11	Darmstadt, Wissenschaftsstadt	93.1	58	55 245	64	55 309
4	11	Darmstadt, Wissenschaftsstadt	93.11	15	5 767	—	5 767
4	11	Darmstadt, Wissenschaftsstadt	93.12
4	11	Darmstadt, Wissenschaftsstadt	93.13	6	774	2	776
4	11	Darmstadt, Wissenschaftsstadt	93.19
4	11	Darmstadt, Wissenschaftsstadt	93.2	23	5 776	8	5 784
4	11	Darmstadt, Wissenschaftsstadt	93.21	8	3 478	2	3 480
4	11	Darmstadt, Wissenschaftsstadt	93.29	15	2 298	7	2 304
4	11	Darmstadt, Wissenschaftsstadt	S	357	115 501	581	116 082
4	11	Darmstadt, Wissenschaftsstadt	94	44	75 682	6	75 688
4	11	Darmstadt, Wissenschaftsstadt	94.1	4	1 051	—	1 051
4	11	Darmstadt, Wissenschaftsstadt	94.11
4	11	Darmstadt, Wissenschaftsstadt	94.12
4	11	Darmstadt, Wissenschaftsstadt	94.2	—	—	—	—
4	11	Darmstadt, Wissenschaftsstadt	94.9	40	74 631	6	74 636
4	11	Darmstadt, Wissenschaftsstadt	94.91
4	11	Darmstadt, Wissenschaftsstadt	94.92	—	—	—	—
4	11	Darmstadt, Wissenschaftsstadt	94.99
4	11	Darmstadt, Wissenschaftsstadt	94.99.1	21	16 033	4	16 037
4	11	Darmstadt, Wissenschaftsstadt	94.99.2
4	11	Darmstadt, Wissenschaftsstadt	94.99.3
4	11	Darmstadt, Wissenschaftsstadt	94.99.4	—	—	—	—
4	11	Darmstadt, Wissenschaftsstadt	94.99.9	12	15 277	2	15 278
4	11	Darmstadt, Wissenschaftsstadt	95	25	3 391	55	3 447
4	11	Darmstadt, Wissenschaftsstadt	95.1
4	11	Darmstadt, Wissenschaftsstadt	95.11
4	11	Darmstadt, Wissenschaftsstadt	95.12	—	—	—	—
4	11	Darmstadt, Wissenschaftsstadt	95.2
4	11	Darmstadt, Wissenschaftsstadt	95.21	—	—	—	—
4	11	Darmstadt, Wissenschaftsstadt	95.22
4	11	Darmstadt, Wissenschaftsstadt	95.23
4	11	Darmstadt, Wissenschaftsstadt	95.24
4	11	Darmstadt, Wissenschaftsstadt	95.25
4	11	Darmstadt, Wissenschaftsstadt	95.29	15	1 103	32	1 135
4	11	Darmstadt, Wissenschaftsstadt	96	288	36 428	520	36 948
4	11	Darmstadt, Wissenschaftsstadt	96.01	11	2 334	8	2 341
4	11	Darmstadt, Wissenschaftsstadt	96.02	147	18 518	411	18 929
4	11	Darmstadt, Wissenschaftsstadt	96.02.1	97	14 317	390	14 706
4	11	Darmstadt, Wissenschaftsstadt	96.02.2	50	4 202	21	4 223
4	11	Darmstadt, Wissenschaftsstadt	96.03	12	5 129	3	5 132
4	11	Darmstadt, Wissenschaftsstadt	96.03.1
4	11	Darmstadt, Wissenschaftsstadt	96.03.2
4	11	Darmstadt, Wissenschaftsstadt	96.04	4	565	5	570
4	11	Darmstadt, Wissenschaftsstadt	96.09	114	9 881	93	9 975
4	12	Frankfurt am Main, Stadt	A - S	34 472	96 607 345	8 089 526	104 696 872
4	12	Frankfurt am Main, Stadt	A	72	22 326	352	22 677
4	12	Frankfurt am Main, Stadt	01	66	21 277	254	21 531
4	12	Frankfurt am Main, Stadt	01.1	26	13 930	222	14 152
4	12	Frankfurt am Main, Stadt	01.11	14	3 782	3	3 785
4	12	Frankfurt am Main, Stadt	01.12	—	—	—	—
4	12	Frankfurt am Main, Stadt	01.13	5	3 610	113	3 723
4	12	Frankfurt am Main, Stadt	01.13.1	5	3 610	113	3 723
4	12	Frankfurt am Main, Stadt	01.13.2	—	—	—	—

6. Umsatzsteuerpflichtige und steuerbarer Umsatz 2016 in den kreisfreien Städten, Landkreisen und Regierungsbezirken nach wirtschaftlicher Gliederung

Regierungsbezirk	Kreisfreie Städte / Landkreise	Name	WZ 2008	Steuerpflichtige	Steuerbarer Umsatz		
					Lieferungen und Leistungen	innergemein-schaftliche Erwerbe	Insgesamt
				Anzahl	1000 Euro		
4	12	Frankfurt am Main, Stadt	01.14	—	—	—	—
4	12	Frankfurt am Main, Stadt	01.15	—	—	—	—
4	12	Frankfurt am Main, Stadt	01.16
4	12	Frankfurt am Main, Stadt	01.19
4	12	Frankfurt am Main, Stadt	01.19.1
4	12	Frankfurt am Main, Stadt	01.19.2	—	—	—	—
4	12	Frankfurt am Main, Stadt	01.19.9
4	12	Frankfurt am Main, Stadt	01.2	4	1 223	—	1 223
4	12	Frankfurt am Main, Stadt	01.21
4	12	Frankfurt am Main, Stadt	01.22	—	—	—	—
4	12	Frankfurt am Main, Stadt	01.23	—	—	—	—
4	12	Frankfurt am Main, Stadt	01.24
4	12	Frankfurt am Main, Stadt	01.25	—	—	—	—
4	12	Frankfurt am Main, Stadt	01.25.1	—	—	—	—
4	12	Frankfurt am Main, Stadt	01.25.9	—	—	—	—
4	12	Frankfurt am Main, Stadt	01.26	—	—	—	—
4	12	Frankfurt am Main, Stadt	01.27	—	—	—	—
4	12	Frankfurt am Main, Stadt	01.28
4	12	Frankfurt am Main, Stadt	01.29	—	—	—	—
4	12	Frankfurt am Main, Stadt	01.3
4	12	Frankfurt am Main, Stadt	01.30.1
4	12	Frankfurt am Main, Stadt	01.30.2	—	—	—	—
4	12	Frankfurt am Main, Stadt	01.4
4	12	Frankfurt am Main, Stadt	01.41	—	—	—	—
4	12	Frankfurt am Main, Stadt	01.42
4	12	Frankfurt am Main, Stadt	01.43
4	12	Frankfurt am Main, Stadt	01.44	—	—	—	—
4	12	Frankfurt am Main, Stadt	01.45	—	—	—	—
4	12	Frankfurt am Main, Stadt	01.46	—	—	—	—
4	12	Frankfurt am Main, Stadt	01.47	—	—	—	—
4	12	Frankfurt am Main, Stadt	01.49	3	181	16	197
4	12	Frankfurt am Main, Stadt	01.5	12	1 668	4	1 673
4	12	Frankfurt am Main, Stadt	01.6	14	3 616	—	3 616
4	12	Frankfurt am Main, Stadt	01.61	4	2 670	—	2 670
4	12	Frankfurt am Main, Stadt	01.62	4	517	—	517
4	12	Frankfurt am Main, Stadt	01.63	—	—	—	—
4	12	Frankfurt am Main, Stadt	01.64	6	430	—	430
4	12	Frankfurt am Main, Stadt	01.7	—	—	—	—
4	12	Frankfurt am Main, Stadt	02
4	12	Frankfurt am Main, Stadt	02.1
4	12	Frankfurt am Main, Stadt	02.2	—	—	—	—
4	12	Frankfurt am Main, Stadt	02.3
4	12	Frankfurt am Main, Stadt	02.4	3	570	—	570
4	12	Frankfurt am Main, Stadt	03
4	12	Frankfurt am Main, Stadt	03.1
4	12	Frankfurt am Main, Stadt	03.11	—	—	—	—
4	12	Frankfurt am Main, Stadt	03.12
4	12	Frankfurt am Main, Stadt	03.2	—	—	—	—
4	12	Frankfurt am Main, Stadt	03.21	—	—	—	—
4	12	Frankfurt am Main, Stadt	03.22	—	—	—	—
4	12	Frankfurt am Main, Stadt	B
4	12	Frankfurt am Main, Stadt	05	—	—	—	—
4	12	Frankfurt am Main, Stadt	05.1	—	—	—	—
4	12	Frankfurt am Main, Stadt	05.2	—	—	—	—
4	12	Frankfurt am Main, Stadt	06	—	—	—	—

6. Umsatzsteuerpflichtige und steuerbarer Umsatz 2016 in den kreisfreien Städten, Landkreisen und Regierungsbezirken nach wirtschaftlicher Gliederung

Regierungsbezirk	Kreisfreie Städte / Landkreise	Name	WZ 2008	Steuerpflichtige	Steuerbarer Umsatz		
					Lieferungen und Leistungen	innergemein-schaftliche Erwerbe	Insgesamt
				Anzahl	1000 Euro		
4	12	Frankfurt am Main, Stadt	06.1	—	—	—	—
4	12	Frankfurt am Main, Stadt	06.2	—	—	—	—
4	12	Frankfurt am Main, Stadt	07	—	—	—	—
4	12	Frankfurt am Main, Stadt	07.1	—	—	—	—
4	12	Frankfurt am Main, Stadt	07.2	—	—	—	—
4	12	Frankfurt am Main, Stadt	07.21	—	—	—	—
4	12	Frankfurt am Main, Stadt	07.29	—	—	—	—
4	12	Frankfurt am Main, Stadt	08
4	12	Frankfurt am Main, Stadt	08.1
4	12	Frankfurt am Main, Stadt	08.11
4	12	Frankfurt am Main, Stadt	08.12	—	—	—	—
4	12	Frankfurt am Main, Stadt	08.9	—	—	—	—
4	12	Frankfurt am Main, Stadt	08.91	—	—	—	—
4	12	Frankfurt am Main, Stadt	08.92	—	—	—	—
4	12	Frankfurt am Main, Stadt	08.93	—	—	—	—
4	12	Frankfurt am Main, Stadt	08.99	—	—	—	—
4	12	Frankfurt am Main, Stadt	09
4	12	Frankfurt am Main, Stadt	09.1
4	12	Frankfurt am Main, Stadt	09.9	—	—	—	—
4	12	Frankfurt am Main, Stadt	C	1 203	17 192 533	2 225 610	19 418 143
4	12	Frankfurt am Main, Stadt	10	186	6 237 102	1 054 757	7 291 859
4	12	Frankfurt am Main, Stadt	10.1	57	90 200	20 845	111 045
4	12	Frankfurt am Main, Stadt	10.11
4	12	Frankfurt am Main, Stadt	10.12
4	12	Frankfurt am Main, Stadt	10.13	54	89 143	20 817	109 960
4	12	Frankfurt am Main, Stadt	10.2	—	—	—	—
4	12	Frankfurt am Main, Stadt	10.3	5	7 573	1 801	9 373
4	12	Frankfurt am Main, Stadt	10.31
4	12	Frankfurt am Main, Stadt	10.32	—	—	—	—
4	12	Frankfurt am Main, Stadt	10.39
4	12	Frankfurt am Main, Stadt	10.4
4	12	Frankfurt am Main, Stadt	10.41
4	12	Frankfurt am Main, Stadt	10.42	—	—	—	—
4	12	Frankfurt am Main, Stadt	10.5
4	12	Frankfurt am Main, Stadt	10.51	—	—	—	—
4	12	Frankfurt am Main, Stadt	10.52
4	12	Frankfurt am Main, Stadt	10.6	—	—	—	—
4	12	Frankfurt am Main, Stadt	10.61	—	—	—	—
4	12	Frankfurt am Main, Stadt	10.62	—	—	—	—
4	12	Frankfurt am Main, Stadt	10.7	95	79 030	204	79 234
4	12	Frankfurt am Main, Stadt	10.71	89	78 077	204	78 280
4	12	Frankfurt am Main, Stadt	10.72	6	953	—	953
4	12	Frankfurt am Main, Stadt	10.73	—	—	—	—
4	12	Frankfurt am Main, Stadt	10.8	24	6 058 506	1 031 889	7 090 396
4	12	Frankfurt am Main, Stadt	10.81	—	—	—	—
4	12	Frankfurt am Main, Stadt	10.82
4	12	Frankfurt am Main, Stadt	10.83	7	9 857	212	10 070
4	12	Frankfurt am Main, Stadt	10.84
4	12	Frankfurt am Main, Stadt	10.85	3	3 993	—	3 993
4	12	Frankfurt am Main, Stadt	10.86
4	12	Frankfurt am Main, Stadt	10.89
4	12	Frankfurt am Main, Stadt	10.9
4	12	Frankfurt am Main, Stadt	10.91	—	—	—	—
4	12	Frankfurt am Main, Stadt	10.92
4	12	Frankfurt am Main, Stadt	11

6. Umsatzsteuerpflichtige und steuerbarer Umsatz 2016 in den kreisfreien Städten, Landkreisen und Regierungsbezirken nach wirtschaftlicher Gliederung

Regierungsbezirk	Kreisfreie Städte / Landkreise	Name	WZ 2008	Steuerpflichtige	Steuerbarer Umsatz		
					Lieferungen und Leistungen	innergemein-schaftliche Erwerbe	Insgesamt
				Anzahl	1000 Euro		
4	12	Frankfurt am Main, Stadt	11.01	3	356	21	377
4	12	Frankfurt am Main, Stadt	11.02
4	12	Frankfurt am Main, Stadt	11.03
4	12	Frankfurt am Main, Stadt	11.04	—	—	—	—
4	12	Frankfurt am Main, Stadt	11.05
4	12	Frankfurt am Main, Stadt	11.06	—	—	—	—
4	12	Frankfurt am Main, Stadt	11.07
4	12	Frankfurt am Main, Stadt	12	—	—	—	—
4	12	Frankfurt am Main, Stadt	13	35	9 177	513	9 690
4	12	Frankfurt am Main, Stadt	13.1
4	12	Frankfurt am Main, Stadt	13.2
4	12	Frankfurt am Main, Stadt	13.3	19	5 067	132	5 198
4	12	Frankfurt am Main, Stadt	13.9	12	3 717	345	4 062
4	12	Frankfurt am Main, Stadt	13.91	—	—	—	—
4	12	Frankfurt am Main, Stadt	13.92	4	394	41	435
4	12	Frankfurt am Main, Stadt	13.93
4	12	Frankfurt am Main, Stadt	13.94
4	12	Frankfurt am Main, Stadt	13.95	—	—	—	—
4	12	Frankfurt am Main, Stadt	13.96	—	—	—	—
4	12	Frankfurt am Main, Stadt	13.99	4	395	1	396
4	12	Frankfurt am Main, Stadt	14	39	9 094	1 412	10 506
4	12	Frankfurt am Main, Stadt	14.1	31	8 013	1 357	9 370
4	12	Frankfurt am Main, Stadt	14.11	—	—	—	—
4	12	Frankfurt am Main, Stadt	14.12	—	—	—	—
4	12	Frankfurt am Main, Stadt	14.13
4	12	Frankfurt am Main, Stadt	14.14
4	12	Frankfurt am Main, Stadt	14.19
4	12	Frankfurt am Main, Stadt	14.2	8	1 081	54	1 135
4	12	Frankfurt am Main, Stadt	14.3	—	—	—	—
4	12	Frankfurt am Main, Stadt	14.31	—	—	—	—
4	12	Frankfurt am Main, Stadt	14.39	—	—	—	—
4	12	Frankfurt am Main, Stadt	15	14	2 815	460	3 275
4	12	Frankfurt am Main, Stadt	15.1	8	1 497	429	1 926
4	12	Frankfurt am Main, Stadt	15.11	—	—	—	—
4	12	Frankfurt am Main, Stadt	15.12	8	1 497	429	1 926
4	12	Frankfurt am Main, Stadt	15.2	6	1 318	31	1 349
4	12	Frankfurt am Main, Stadt	16	54	19 373	780	20 153
4	12	Frankfurt am Main, Stadt	16.1	9	3 424	3	3 426
4	12	Frankfurt am Main, Stadt	16.2	45	15 949	778	16 727
4	12	Frankfurt am Main, Stadt	16.21
4	12	Frankfurt am Main, Stadt	16.22	—	—	—	—
4	12	Frankfurt am Main, Stadt	16.23	37	11 358	761	12 119
4	12	Frankfurt am Main, Stadt	16.24	—	—	—	—
4	12	Frankfurt am Main, Stadt	16.29
4	12	Frankfurt am Main, Stadt	17	8	2 333	130	2 463
4	12	Frankfurt am Main, Stadt	17.1	—	—	—	—
4	12	Frankfurt am Main, Stadt	17.11	—	—	—	—
4	12	Frankfurt am Main, Stadt	17.12	—	—	—	—
4	12	Frankfurt am Main, Stadt	17.2	8	2 333	130	2 463
4	12	Frankfurt am Main, Stadt	17.21
4	12	Frankfurt am Main, Stadt	17.22	—	—	—	—
4	12	Frankfurt am Main, Stadt	17.23
4	12	Frankfurt am Main, Stadt	17.24	—	—	—	—
4	12	Frankfurt am Main, Stadt	17.29
4	12	Frankfurt am Main, Stadt	18	131	224 554	3 106	227 660

6. Umsatzsteuerpflichtige und steuerbarer Umsatz 2016 in den kreisfreien Städten, Landkreisen und Regierungsbezirken nach wirtschaftlicher Gliederung

Regierungsbezirk	Kreisfreie Städte / Landkreise	Name	WZ 2008	Steuerpflichtige	Steuerbarer Umsatz		
					Lieferungen und Leistungen	innergemein-schaftliche Erwerbe	Insgesamt
				Anzahl	1000 Euro		
4	12	Frankfurt am Main, Stadt	18.1	118	221 883	3 011	224 894
4	12	Frankfurt am Main, Stadt	18.11
4	12	Frankfurt am Main, Stadt	18.12	71	54 596	314	54 910
4	12	Frankfurt am Main, Stadt	18.13
4	12	Frankfurt am Main, Stadt	18.14	10	1 710	179	1 888
4	12	Frankfurt am Main, Stadt	18.2	13	2 671	95	2 766
4	12	Frankfurt am Main, Stadt	19	—	—	—	—
4	12	Frankfurt am Main, Stadt	19.1	—	—	—	—
4	12	Frankfurt am Main, Stadt	19.2	—	—	—	—
4	12	Frankfurt am Main, Stadt	20	57	4 295 003	411 616	4 706 619
4	12	Frankfurt am Main, Stadt	20.1	20	2 861 933	275 783	3 137 716
4	12	Frankfurt am Main, Stadt	20.11
4	12	Frankfurt am Main, Stadt	20.12
4	12	Frankfurt am Main, Stadt	20.13	4	418 934	25 405	444 339
4	12	Frankfurt am Main, Stadt	20.14	7	2 299 373	228 784	2 528 157
4	12	Frankfurt am Main, Stadt	20.15
4	12	Frankfurt am Main, Stadt	20.16
4	12	Frankfurt am Main, Stadt	20.17
4	12	Frankfurt am Main, Stadt	20.2
4	12	Frankfurt am Main, Stadt	20.3
4	12	Frankfurt am Main, Stadt	20.4	15	4 063	141	4 203
4	12	Frankfurt am Main, Stadt	20.41	—	—	—	—
4	12	Frankfurt am Main, Stadt	20.42	15	4 063	141	4 203
4	12	Frankfurt am Main, Stadt	20.5
4	12	Frankfurt am Main, Stadt	20.51
4	12	Frankfurt am Main, Stadt	20.52
4	12	Frankfurt am Main, Stadt	20.53	—	—	—	—
4	12	Frankfurt am Main, Stadt	20.59
4	12	Frankfurt am Main, Stadt	20.6	—	—	—	—
4	12	Frankfurt am Main, Stadt	21
4	12	Frankfurt am Main, Stadt	21.1
4	12	Frankfurt am Main, Stadt	21.2	9	12 197	363	12 559
4	12	Frankfurt am Main, Stadt	22	17	14 351	4 264	18 616
4	12	Frankfurt am Main, Stadt	22.1
4	12	Frankfurt am Main, Stadt	22.11
4	12	Frankfurt am Main, Stadt	22.19
4	12	Frankfurt am Main, Stadt	22.2
4	12	Frankfurt am Main, Stadt	22.21
4	12	Frankfurt am Main, Stadt	22.22
4	12	Frankfurt am Main, Stadt	22.23	8	4 575	1	4 576
4	12	Frankfurt am Main, Stadt	22.29
4	12	Frankfurt am Main, Stadt	23	50	61 153	907	62 060
4	12	Frankfurt am Main, Stadt	23.1	8	17 126	429	17 554
4	12	Frankfurt am Main, Stadt	23.11
4	12	Frankfurt am Main, Stadt	23.12
4	12	Frankfurt am Main, Stadt	23.13	—	—	—	—
4	12	Frankfurt am Main, Stadt	23.14	—	—	—	—
4	12	Frankfurt am Main, Stadt	23.19
4	12	Frankfurt am Main, Stadt	23.2	—	—	—	—
4	12	Frankfurt am Main, Stadt	23.3
4	12	Frankfurt am Main, Stadt	23.31	3	105	—	105
4	12	Frankfurt am Main, Stadt	23.32
4	12	Frankfurt am Main, Stadt	23.4	6	2 205	23	2 229
4	12	Frankfurt am Main, Stadt	23.41
4	12	Frankfurt am Main, Stadt	23.42

6. Umsatzsteuerpflichtige und steuerbarer Umsatz 2016 in den kreisfreien Städten, Landkreisen und Regierungsbezirken nach wirtschaftlicher Gliederung

Regierungsbezirk	Kreisfreie Städte / Landkreise	Name	WZ 2008	Steuerpflichtige	Steuerbarer Umsatz		
					Lieferungen und Leistungen	innergemein-schaftliche Erwerbe	Insgesamt
				Anzahl	1000 Euro		
4	12	Frankfurt am Main, Stadt	23.43
4	12	Frankfurt am Main, Stadt	23.44	—	—	—	—
4	12	Frankfurt am Main, Stadt	23.49
4	12	Frankfurt am Main, Stadt	23.5	—	—	—	—
4	12	Frankfurt am Main, Stadt	23.51	—	—	—	—
4	12	Frankfurt am Main, Stadt	23.52	—	—	—	—
4	12	Frankfurt am Main, Stadt	23.6	3	25 997	100	26 097
4	12	Frankfurt am Main, Stadt	23.61
4	12	Frankfurt am Main, Stadt	23.62	—	—	—	—
4	12	Frankfurt am Main, Stadt	23.63
4	12	Frankfurt am Main, Stadt	23.64	—	—	—	—
4	12	Frankfurt am Main, Stadt	23.65	—	—	—	—
4	12	Frankfurt am Main, Stadt	23.69	—	—	—	—
4	12	Frankfurt am Main, Stadt	23.7	27	7 754	108	7 863
4	12	Frankfurt am Main, Stadt	23.9
4	12	Frankfurt am Main, Stadt	23.91
4	12	Frankfurt am Main, Stadt	23.99
4	12	Frankfurt am Main, Stadt	24	7	22 110	232	22 342
4	12	Frankfurt am Main, Stadt	24.1	—	—	—	—
4	12	Frankfurt am Main, Stadt	24.2	—	—	—	—
4	12	Frankfurt am Main, Stadt	24.3
4	12	Frankfurt am Main, Stadt	24.31
4	12	Frankfurt am Main, Stadt	24.32	—	—	—	—
4	12	Frankfurt am Main, Stadt	24.33	—	—	—	—
4	12	Frankfurt am Main, Stadt	24.34
4	12	Frankfurt am Main, Stadt	24.4
4	12	Frankfurt am Main, Stadt	24.41
4	12	Frankfurt am Main, Stadt	24.42	—	—	—	—
4	12	Frankfurt am Main, Stadt	24.43	—	—	—	—
4	12	Frankfurt am Main, Stadt	24.44
4	12	Frankfurt am Main, Stadt	24.45
4	12	Frankfurt am Main, Stadt	24.46	—	—	—	—
4	12	Frankfurt am Main, Stadt	24.5
4	12	Frankfurt am Main, Stadt	24.51	—	—	—	—
4	12	Frankfurt am Main, Stadt	24.52	—	—	—	—
4	12	Frankfurt am Main, Stadt	24.53
4	12	Frankfurt am Main, Stadt	24.54	—	—	—	—
4	12	Frankfurt am Main, Stadt	25	122	397 160	87 096	484 255
4	12	Frankfurt am Main, Stadt	25.1	28	36 708	1 039	37 747
4	12	Frankfurt am Main, Stadt	25.11	17	30 359	762	31 121
4	12	Frankfurt am Main, Stadt	25.12	11	6 349	277	6 626
4	12	Frankfurt am Main, Stadt	25.2
4	12	Frankfurt am Main, Stadt	25.21
4	12	Frankfurt am Main, Stadt	25.29	—	—	—	—
4	12	Frankfurt am Main, Stadt	25.3
4	12	Frankfurt am Main, Stadt	25.4
4	12	Frankfurt am Main, Stadt	25.5
4	12	Frankfurt am Main, Stadt	25.6	63	44 774	441	45 215
4	12	Frankfurt am Main, Stadt	25.61
4	12	Frankfurt am Main, Stadt	25.62
4	12	Frankfurt am Main, Stadt	25.7
4	12	Frankfurt am Main, Stadt	25.71	3	186	1	187
4	12	Frankfurt am Main, Stadt	25.72	5	3 232	7	3 239
4	12	Frankfurt am Main, Stadt	25.73
4	12	Frankfurt am Main, Stadt	25.73.1	5	2 583	147	2 730

6. Umsatzsteuerpflichtige und steuerbarer Umsatz 2016 in den kreisfreien Städten, Landkreisen und Regierungsbezirken nach wirtschaftlicher Gliederung

Regierungsbezirk	Kreisfreie Städte / Landkreise	Name	WZ 2008	Steuerpflichtige	Steuerbarer Umsatz		
					Lieferungen und Leistungen	innergemein-schaftliche Erwerbe	Insgesamt
				Anzahl	1000 Euro		
4	12	Frankfurt am Main, Stadt	25.73.2	—	—	—	—
4	12	Frankfurt am Main, Stadt	25.73.3	—	—	—	—
4	12	Frankfurt am Main, Stadt	25.73.4	—	—	—	—
4	12	Frankfurt am Main, Stadt	25.73.5
4	12	Frankfurt am Main, Stadt	25.9	9	113 937	11 285	125 222
4	12	Frankfurt am Main, Stadt	25.91	—	—	—	—
4	12	Frankfurt am Main, Stadt	25.92
4	12	Frankfurt am Main, Stadt	25.93
4	12	Frankfurt am Main, Stadt	25.94
4	12	Frankfurt am Main, Stadt	25.99
4	12	Frankfurt am Main, Stadt	26	88	1 916 623	14 592	1 931 214
4	12	Frankfurt am Main, Stadt	26.1	13	17 524	9 794	27 318
4	12	Frankfurt am Main, Stadt	26.11
4	12	Frankfurt am Main, Stadt	26.11.1	7	15 283	9 750	25 033
4	12	Frankfurt am Main, Stadt	26.11.9
4	12	Frankfurt am Main, Stadt	26.12
4	12	Frankfurt am Main, Stadt	26.2
4	12	Frankfurt am Main, Stadt	26.3
4	12	Frankfurt am Main, Stadt	26.4	4	3 154	—	3 155
4	12	Frankfurt am Main, Stadt	26.5	18	86 084	3 815	89 899
4	12	Frankfurt am Main, Stadt	26.51
4	12	Frankfurt am Main, Stadt	26.51.1	15	64 959	934	65 892
4	12	Frankfurt am Main, Stadt	26.51.2
4	12	Frankfurt am Main, Stadt	26.51.3	—	—	—	—
4	12	Frankfurt am Main, Stadt	26.52
4	12	Frankfurt am Main, Stadt	26.6
4	12	Frankfurt am Main, Stadt	26.7	9	11 640	367	12 007
4	12	Frankfurt am Main, Stadt	26.8
4	12	Frankfurt am Main, Stadt	27	29	146 343	51 976	198 318
4	12	Frankfurt am Main, Stadt	27.1
4	12	Frankfurt am Main, Stadt	27.11
4	12	Frankfurt am Main, Stadt	27.12
4	12	Frankfurt am Main, Stadt	27.2	—	—	—	—
4	12	Frankfurt am Main, Stadt	27.3
4	12	Frankfurt am Main, Stadt	27.31	—	—	—	—
4	12	Frankfurt am Main, Stadt	27.32
4	12	Frankfurt am Main, Stadt	27.33
4	12	Frankfurt am Main, Stadt	27.4	11	10 785	358	11 143
4	12	Frankfurt am Main, Stadt	27.5	—	—	—	—
4	12	Frankfurt am Main, Stadt	27.51	—	—	—	—
4	12	Frankfurt am Main, Stadt	27.52	—	—	—	—
4	12	Frankfurt am Main, Stadt	27.9	10	81 107	30 403	111 510
4	12	Frankfurt am Main, Stadt	28	68	428 777	21 096	449 873
4	12	Frankfurt am Main, Stadt	28.1	14	293 818	15 967	309 786
4	12	Frankfurt am Main, Stadt	28.11
4	12	Frankfurt am Main, Stadt	28.12
4	12	Frankfurt am Main, Stadt	28.13
4	12	Frankfurt am Main, Stadt	28.14
4	12	Frankfurt am Main, Stadt	28.15
4	12	Frankfurt am Main, Stadt	28.2	27	39 664	3 743	43 407
4	12	Frankfurt am Main, Stadt	28.21	5	530	—	530
4	12	Frankfurt am Main, Stadt	28.21.1
4	12	Frankfurt am Main, Stadt	28.21.9
4	12	Frankfurt am Main, Stadt	28.22
4	12	Frankfurt am Main, Stadt	28.23	—	—	—	—

6. Umsatzsteuerpflichtige und steuerbarer Umsatz 2016 in den kreisfreien Städten, Landkreisen und Regierungsbezirken nach wirtschaftlicher Gliederung

Regierungsbezirk	Kreisfreie Städte / Landkreise	Name	WZ 2008	Steuerpflichtige	Steuerbarer Umsatz		
					Lieferungen und Leistungen	innergemein-schaftliche Erwerbe	Insgesamt
				Anzahl	1000 Euro		
4	12	Frankfurt am Main, Stadt	28.24
4	12	Frankfurt am Main, Stadt	28.25	5	2 807	151	2 958
4	12	Frankfurt am Main, Stadt	28.29	6	9 261	1 845	11 106
4	12	Frankfurt am Main, Stadt	28.3
4	12	Frankfurt am Main, Stadt	28.4
4	12	Frankfurt am Main, Stadt	28.41
4	12	Frankfurt am Main, Stadt	28.49
4	12	Frankfurt am Main, Stadt	28.9
4	12	Frankfurt am Main, Stadt	28.91	—	—	—	—
4	12	Frankfurt am Main, Stadt	28.92
4	12	Frankfurt am Main, Stadt	28.92.1	—	—	—	—
4	12	Frankfurt am Main, Stadt	28.92.2
4	12	Frankfurt am Main, Stadt	28.93	4	708	29	737
4	12	Frankfurt am Main, Stadt	28.94	3	312	19	332
4	12	Frankfurt am Main, Stadt	28.95	—	—	—	—
4	12	Frankfurt am Main, Stadt	28.96
4	12	Frankfurt am Main, Stadt	28.99	11	7 743	260	8 003
4	12	Frankfurt am Main, Stadt	29	24	251 035	19 320	270 355
4	12	Frankfurt am Main, Stadt	29.1
4	12	Frankfurt am Main, Stadt	29.10.1
4	12	Frankfurt am Main, Stadt	29.10.2
4	12	Frankfurt am Main, Stadt	29.2
4	12	Frankfurt am Main, Stadt	29.3
4	12	Frankfurt am Main, Stadt	29.31
4	12	Frankfurt am Main, Stadt	29.32
4	12	Frankfurt am Main, Stadt	30
4	12	Frankfurt am Main, Stadt	30.1
4	12	Frankfurt am Main, Stadt	30.11	—	—	—	—
4	12	Frankfurt am Main, Stadt	30.12
4	12	Frankfurt am Main, Stadt	30.2	—	—	—	—
4	12	Frankfurt am Main, Stadt	30.20.1	—	—	—	—
4	12	Frankfurt am Main, Stadt	30.20.2	—	—	—	—
4	12	Frankfurt am Main, Stadt	30.3
4	12	Frankfurt am Main, Stadt	30.4	—	—	—	—
4	12	Frankfurt am Main, Stadt	30.9
4	12	Frankfurt am Main, Stadt	30.91
4	12	Frankfurt am Main, Stadt	30.92
4	12	Frankfurt am Main, Stadt	30.99
4	12	Frankfurt am Main, Stadt	31	47	46 146	5 000	51 146
4	12	Frankfurt am Main, Stadt	31.01	10	35 765	3 918	39 683
4	12	Frankfurt am Main, Stadt	31.02	4	543	6	550
4	12	Frankfurt am Main, Stadt	31.03	—	—	—	—
4	12	Frankfurt am Main, Stadt	31.09	33	9 837	1 076	10 913
4	12	Frankfurt am Main, Stadt	31.09.1
4	12	Frankfurt am Main, Stadt	31.09.9
4	12	Frankfurt am Main, Stadt	32	139	107 453	21 675	129 128
4	12	Frankfurt am Main, Stadt	32.1	32	8 791	306	9 097
4	12	Frankfurt am Main, Stadt	32.11	—	—	—	—
4	12	Frankfurt am Main, Stadt	32.12	26	8 449	306	8 756
4	12	Frankfurt am Main, Stadt	32.13	6	341	—	341
4	12	Frankfurt am Main, Stadt	32.2
4	12	Frankfurt am Main, Stadt	32.3
4	12	Frankfurt am Main, Stadt	32.4	9	16 595	2 321	18 916
4	12	Frankfurt am Main, Stadt	32.5	74	76 333	18 713	95 046
4	12	Frankfurt am Main, Stadt	32.50.1	17	31 782	18 565	50 348

6. Umsatzsteuerpflichtige und steuerbarer Umsatz 2016 in den kreisfreien Städten, Landkreisen und Regierungsbezirken nach wirtschaftlicher Gliederung

Regierungsbezirk	Kreisfreie Städte / Landkreise	Name	WZ 2008	Steuerpflichtige	Steuerbarer Umsatz		
					Lieferungen und Leistungen	innergemein-schaftliche Erwerbe	Insgesamt
				Anzahl	1000 Euro		
4	12	Frankfurt am Main, Stadt	32.50.2	10	9 454	87	9 541
4	12	Frankfurt am Main, Stadt	32.50.3	47	35 096	61	35 157
4	12	Frankfurt am Main, Stadt	32.9	16	4 741	285	5 026
4	12	Frankfurt am Main, Stadt	32.91	—	—	—	—
4	12	Frankfurt am Main, Stadt	32.99	16	4 741	285	5 026
4	12	Frankfurt am Main, Stadt	33	47	39 942	703	40 646
4	12	Frankfurt am Main, Stadt	33.1	29	14 969	148	15 117
4	12	Frankfurt am Main, Stadt	33.11	5	3 698	—	3 698
4	12	Frankfurt am Main, Stadt	33.12	11	7 268	143	7 411
4	12	Frankfurt am Main, Stadt	33.13
4	12	Frankfurt am Main, Stadt	33.14
4	12	Frankfurt am Main, Stadt	33.15
4	12	Frankfurt am Main, Stadt	33.16
4	12	Frankfurt am Main, Stadt	33.17	4	456	—	456
4	12	Frankfurt am Main, Stadt	33.19
4	12	Frankfurt am Main, Stadt	33.2	18	24 974	555	25 529
4	12	Frankfurt am Main, Stadt	D	163	5 452 898	16 297	5 469 195
4	12	Frankfurt am Main, Stadt	35	163	5 452 898	16 297	5 469 195
4	12	Frankfurt am Main, Stadt	35.1
4	12	Frankfurt am Main, Stadt	35.11
4	12	Frankfurt am Main, Stadt	35.11.1	15	2 345	—	2 345
4	12	Frankfurt am Main, Stadt	35.11.2
4	12	Frankfurt am Main, Stadt	35.11.3	77	17 338	—	17 338
4	12	Frankfurt am Main, Stadt	35.12
4	12	Frankfurt am Main, Stadt	35.13
4	12	Frankfurt am Main, Stadt	35.14
4	12	Frankfurt am Main, Stadt	35.2
4	12	Frankfurt am Main, Stadt	35.21
4	12	Frankfurt am Main, Stadt	35.21.1	—	—	—	—
4	12	Frankfurt am Main, Stadt	35.21.2	—	—	—	—
4	12	Frankfurt am Main, Stadt	35.21.3
4	12	Frankfurt am Main, Stadt	35.22
4	12	Frankfurt am Main, Stadt	35.23	—	—	—	—
4	12	Frankfurt am Main, Stadt	35.3
4	12	Frankfurt am Main, Stadt	E	52	481 495	3 554	485 050
4	12	Frankfurt am Main, Stadt	36
4	12	Frankfurt am Main, Stadt	36.00.1	—	—	—	—
4	12	Frankfurt am Main, Stadt	36.00.2
4	12	Frankfurt am Main, Stadt	36.00.3
4	12	Frankfurt am Main, Stadt	37
4	12	Frankfurt am Main, Stadt	37.00.1
4	12	Frankfurt am Main, Stadt	37.00.2	—	—	—	—
4	12	Frankfurt am Main, Stadt	38	37	464 136	3 488	467 624
4	12	Frankfurt am Main, Stadt	38.1	13	12 388	—	12 388
4	12	Frankfurt am Main, Stadt	38.11	13	12 388	—	12 388
4	12	Frankfurt am Main, Stadt	38.12	—	—	—	—
4	12	Frankfurt am Main, Stadt	38.2	12	328 151	1 312	329 463
4	12	Frankfurt am Main, Stadt	38.21	12	328 151	1 312	329 463
4	12	Frankfurt am Main, Stadt	38.22	—	—	—	—
4	12	Frankfurt am Main, Stadt	38.3	12	123 597	2 176	125 773
4	12	Frankfurt am Main, Stadt	38.31
4	12	Frankfurt am Main, Stadt	38.32
4	12	Frankfurt am Main, Stadt	39	7	8 741	—	8 741
4	12	Frankfurt am Main, Stadt	F	2 298	2 009 553	10 252	2 019 805
4	12	Frankfurt am Main, Stadt	41	204	473 587	702	474 289

6. Umsatzsteuerpflichtige und steuerbarer Umsatz 2016 in den kreisfreien Städten, Landkreisen und Regierungsbezirken nach wirtschaftlicher Gliederung

Regierungsbezirk	Kreisfreie Städte / Landkreise	Name	WZ 2008	Steuerpflichtige	Steuerbarer Umsatz		
					Lieferungen und Leistungen	innergemein-schaftliche Erwerbe	Insgesamt
				Anzahl	1000 Euro		
4	12	Frankfurt am Main, Stadt	41.1	47	223 273	15	223 288
4	12	Frankfurt am Main, Stadt	41.10.1	7	15 854	—	15 854
4	12	Frankfurt am Main, Stadt	41.10.2	12	57 417	15	57 432
4	12	Frankfurt am Main, Stadt	41.10.3	28	150 002	—	150 002
4	12	Frankfurt am Main, Stadt	41.2	157	250 314	687	251 001
4	12	Frankfurt am Main, Stadt	41.20.1	143	236 422	116	236 538
4	12	Frankfurt am Main, Stadt	41.20.2	14	13 892	571	14 463
4	12	Frankfurt am Main, Stadt	42	48	319 125	1 106	320 231
4	12	Frankfurt am Main, Stadt	42.1	12	227 121	1 077	228 198
4	12	Frankfurt am Main, Stadt	42.11
4	12	Frankfurt am Main, Stadt	42.12
4	12	Frankfurt am Main, Stadt	42.13
4	12	Frankfurt am Main, Stadt	42.2	16	58 684	29	58 713
4	12	Frankfurt am Main, Stadt	42.21	9	58 191	29	58 220
4	12	Frankfurt am Main, Stadt	42.22	7	493	—	493
4	12	Frankfurt am Main, Stadt	42.9	20	33 320	—	33 320
4	12	Frankfurt am Main, Stadt	42.91
4	12	Frankfurt am Main, Stadt	42.99
4	12	Frankfurt am Main, Stadt	43	2 046	1 216 841	8 444	1 225 285
4	12	Frankfurt am Main, Stadt	43.1	60	44 253	78	44 331
4	12	Frankfurt am Main, Stadt	43.11	49	32 593	78	32 672
4	12	Frankfurt am Main, Stadt	43.12	11	11 659	—	11 659
4	12	Frankfurt am Main, Stadt	43.13	—	—	—	—
4	12	Frankfurt am Main, Stadt	43.2	1 028	575 991	1 492	577 483
4	12	Frankfurt am Main, Stadt	43.21	197	161 493	190	161 684
4	12	Frankfurt am Main, Stadt	43.22	215	255 556	882	256 438
4	12	Frankfurt am Main, Stadt	43.29	616	158 941	419	159 361
4	12	Frankfurt am Main, Stadt	43.29.1	558	129 158	401	129 560
4	12	Frankfurt am Main, Stadt	43.29.9	58	29 783	18	29 801
4	12	Frankfurt am Main, Stadt	43.3	590	308 977	3 387	312 364
4	12	Frankfurt am Main, Stadt	43.31	29	12 166	306	12 472
4	12	Frankfurt am Main, Stadt	43.32	72	34 273	1 279	35 553
4	12	Frankfurt am Main, Stadt	43.33	234	65 565	1 330	66 894
4	12	Frankfurt am Main, Stadt	43.34	158	102 736	45	102 781
4	12	Frankfurt am Main, Stadt	43.34.1	140	93 909	31	93 940
4	12	Frankfurt am Main, Stadt	43.34.2	18	8 827	14	8 841
4	12	Frankfurt am Main, Stadt	43.39	97	94 236	427	94 663
4	12	Frankfurt am Main, Stadt	43.9	368	287 620	3 487	291 107
4	12	Frankfurt am Main, Stadt	43.91	57	40 868	56	40 923
4	12	Frankfurt am Main, Stadt	43.91.1	37	33 825	30	33 855
4	12	Frankfurt am Main, Stadt	43.91.2	20	7 042	26	7 068
4	12	Frankfurt am Main, Stadt	43.99	311	246 753	3 431	250 184
4	12	Frankfurt am Main, Stadt	43.99.1
4	12	Frankfurt am Main, Stadt	43.99.2
4	12	Frankfurt am Main, Stadt	43.99.9	287	234 378	3 410	237 788
4	12	Frankfurt am Main, Stadt	G	4 631	22 943 677	5 492 556	28 436 233
4	12	Frankfurt am Main, Stadt	45	580	4 974 363	2 647 138	7 621 501
4	12	Frankfurt am Main, Stadt	45.1	219	4 619 067	2 574 992	7 194 059
4	12	Frankfurt am Main, Stadt	45.11
4	12	Frankfurt am Main, Stadt	45.19
4	12	Frankfurt am Main, Stadt	45.2	189	166 640	55 620	222 260
4	12	Frankfurt am Main, Stadt	45.20.1	16	5 508	4	5 512
4	12	Frankfurt am Main, Stadt	45.20.2	21	13 181	10	13 191
4	12	Frankfurt am Main, Stadt	45.20.3	147	98 688	35 871	134 559
4	12	Frankfurt am Main, Stadt	45.20.4	5	49 263	19 736	68 999

6. Umsatzsteuerpflichtige und steuerbarer Umsatz 2016 in den kreisfreien Städten, Landkreisen und Regierungsbezirken nach wirtschaftlicher Gliederung

Regierungsbezirk	Kreisfreie Städte / Landkreise	Name	WZ 2008	Steuerpflichtige	Steuerbarer Umsatz		
					Lieferungen und Leistungen	innergemein-schaftliche Erwerbe	Insgesamt
				Anzahl	1000 Euro		
4	12	Frankfurt am Main, Stadt	45.3	148	163 216	12 985	176 202
4	12	Frankfurt am Main, Stadt	45.31	41	113 571	11 169	124 740
4	12	Frankfurt am Main, Stadt	45.32	107	49 645	1 816	51 461
4	12	Frankfurt am Main, Stadt	45.4	24	25 439	3 541	28 980
4	12	Frankfurt am Main, Stadt	46	1 281	14 576 964	2 106 916	16 683 880
4	12	Frankfurt am Main, Stadt	46.1	360	153 201	15 709	168 910
4	12	Frankfurt am Main, Stadt	46.11	5	1 841	105	1 946
4	12	Frankfurt am Main, Stadt	46.12	10	6 755	4 373	11 129
4	12	Frankfurt am Main, Stadt	46.13	15	7 198	542	7 740
4	12	Frankfurt am Main, Stadt	46.13.1
4	12	Frankfurt am Main, Stadt	46.13.2
4	12	Frankfurt am Main, Stadt	46.14	57	22 049	1 113	23 162
4	12	Frankfurt am Main, Stadt	46.15	40	12 682	1 678	14 360
4	12	Frankfurt am Main, Stadt	46.16	41	10 687	955	11 641
4	12	Frankfurt am Main, Stadt	46.17	30	10 868	798	11 667
4	12	Frankfurt am Main, Stadt	46.18	127	65 830	5 556	71 386
4	12	Frankfurt am Main, Stadt	46.18.1	3	1 161	—	1 161
4	12	Frankfurt am Main, Stadt	46.18.2	9	8 059	578	8 636
4	12	Frankfurt am Main, Stadt	46.18.3
4	12	Frankfurt am Main, Stadt	46.18.4	12	1 991	61	2 052
4	12	Frankfurt am Main, Stadt	46.18.5
4	12	Frankfurt am Main, Stadt	46.18.6
4	12	Frankfurt am Main, Stadt	46.18.7	6	1 399	—	1 399
4	12	Frankfurt am Main, Stadt	46.18.9	88	47 613	3 815	51 428
4	12	Frankfurt am Main, Stadt	46.19	35	15 290	589	15 879
4	12	Frankfurt am Main, Stadt	46.2	22	25 307	10 325	35 632
4	12	Frankfurt am Main, Stadt	46.21	4	2 856	180	3 036
4	12	Frankfurt am Main, Stadt	46.22	13	20 414	9 662	30 076
4	12	Frankfurt am Main, Stadt	46.23
4	12	Frankfurt am Main, Stadt	46.24
4	12	Frankfurt am Main, Stadt	46.3	183	2 075 244	718 484	2 793 729
4	12	Frankfurt am Main, Stadt	46.31	34	236 869	81 813	318 683
4	12	Frankfurt am Main, Stadt	46.32	20	158 460	20 367	178 827
4	12	Frankfurt am Main, Stadt	46.33
4	12	Frankfurt am Main, Stadt	46.34	41	596 158	140 400	736 558
4	12	Frankfurt am Main, Stadt	46.35	4	1 041	85	1 126
4	12	Frankfurt am Main, Stadt	46.36	3	1 059	—	1 059
4	12	Frankfurt am Main, Stadt	46.37
4	12	Frankfurt am Main, Stadt	46.38	44	744 282	342 878	1 087 161
4	12	Frankfurt am Main, Stadt	46.38.1
4	12	Frankfurt am Main, Stadt	46.38.2
4	12	Frankfurt am Main, Stadt	46.38.9
4	12	Frankfurt am Main, Stadt	46.39	21	73 331	15 391	88 721
4	12	Frankfurt am Main, Stadt	46.39.1
4	12	Frankfurt am Main, Stadt	46.39.9
4	12	Frankfurt am Main, Stadt	46.4	313	8 500 009	825 038	9 325 047
4	12	Frankfurt am Main, Stadt	46.41	28	7 281	1 889	9 170
4	12	Frankfurt am Main, Stadt	46.42	40	199 881	50 263	250 145
4	12	Frankfurt am Main, Stadt	46.42.1
4	12	Frankfurt am Main, Stadt	46.42.2
4	12	Frankfurt am Main, Stadt	46.43
4	12	Frankfurt am Main, Stadt	46.43.1	7	5 465	2 725	8 190
4	12	Frankfurt am Main, Stadt	46.43.2	6	25 992	243	26 235
4	12	Frankfurt am Main, Stadt	46.43.3
4	12	Frankfurt am Main, Stadt	46.44

6. Umsatzsteuerpflichtige und steuerbarer Umsatz 2016 in den kreisfreien Städten, Landkreisen und Regierungsbezirken nach wirtschaftlicher Gliederung

Regierungsbezirk	Kreisfreie Städte / Landkreise	Name	WZ 2008	Steuerpflichtige	Steuerbarer Umsatz		
					Lieferungen und Leistungen	innergemein-schaftliche Erwerbe	Insgesamt
				Anzahl	1000 Euro		
4	12	Frankfurt am Main, Stadt	46.44.1
4	12	Frankfurt am Main, Stadt	46.44.2	3	1 717	43	1 760
4	12	Frankfurt am Main, Stadt	46.45	9	96 355	23 984	120 339
4	12	Frankfurt am Main, Stadt	46.46	58	5 135 722	248 383	5 384 106
4	12	Frankfurt am Main, Stadt	46.46.1	33	4 986 736	222 035	5 208 772
4	12	Frankfurt am Main, Stadt	46.46.2	25	148 986	26 348	175 334
4	12	Frankfurt am Main, Stadt	46.47
4	12	Frankfurt am Main, Stadt	46.48	26	23 358	684	24 043
4	12	Frankfurt am Main, Stadt	46.49	59	833 045	121 857	954 902
4	12	Frankfurt am Main, Stadt	46.49.1
4	12	Frankfurt am Main, Stadt	46.49.2
4	12	Frankfurt am Main, Stadt	46.49.3	8	27 847	3 246	31 094
4	12	Frankfurt am Main, Stadt	46.49.4	25	191 098	6 826	197 924
4	12	Frankfurt am Main, Stadt	46.49.5	9	6 601	1 152	7 753
4	12	Frankfurt am Main, Stadt	46.5	56	207 062	15 904	222 966
4	12	Frankfurt am Main, Stadt	46.51	29	124 979	2 792	127 771
4	12	Frankfurt am Main, Stadt	46.52	27	82 083	13 112	95 195
4	12	Frankfurt am Main, Stadt	46.6	114	589 878	120 042	709 921
4	12	Frankfurt am Main, Stadt	46.61	4	19 313	7 195	26 508
4	12	Frankfurt am Main, Stadt	46.62
4	12	Frankfurt am Main, Stadt	46.63	15	75 100	1 337	76 437
4	12	Frankfurt am Main, Stadt	46.64	—	—	—	—
4	12	Frankfurt am Main, Stadt	46.65
4	12	Frankfurt am Main, Stadt	46.66	18	25 877	902	26 779
4	12	Frankfurt am Main, Stadt	46.69	60	428 463	95 399	523 863
4	12	Frankfurt am Main, Stadt	46.7	168	2 714 156	384 407	3 098 563
4	12	Frankfurt am Main, Stadt	46.71	13	172 413	2 790	175 203
4	12	Frankfurt am Main, Stadt	46.71.1	—	—	—	—
4	12	Frankfurt am Main, Stadt	46.71.2	13	172 413	2 790	175 203
4	12	Frankfurt am Main, Stadt	46.72
4	12	Frankfurt am Main, Stadt	46.73
4	12	Frankfurt am Main, Stadt	46.73.1	7	4 923	1 074	5 996
4	12	Frankfurt am Main, Stadt	46.73.2
4	12	Frankfurt am Main, Stadt	46.73.3	4	5 219	1 925	7 144
4	12	Frankfurt am Main, Stadt	46.73.4	15	75 839	397	76 236
4	12	Frankfurt am Main, Stadt	46.73.5
4	12	Frankfurt am Main, Stadt	46.73.6	6	18 729	238	18 967
4	12	Frankfurt am Main, Stadt	46.73.7
4	12	Frankfurt am Main, Stadt	46.73.8	—	—	—	—
4	12	Frankfurt am Main, Stadt	46.74	28	91 021	2 825	93 846
4	12	Frankfurt am Main, Stadt	46.74.1	12	39 702	2 136	41 838
4	12	Frankfurt am Main, Stadt	46.74.2	9	36 299	177	36 476
4	12	Frankfurt am Main, Stadt	46.74.3	7	15 020	512	15 532
4	12	Frankfurt am Main, Stadt	46.75	41	1 076 654	169 216	1 245 869
4	12	Frankfurt am Main, Stadt	46.76
4	12	Frankfurt am Main, Stadt	46.77	14	39 017	6 396	45 413
4	12	Frankfurt am Main, Stadt	46.9	65	312 107	17 005	329 113
4	12	Frankfurt am Main, Stadt	47	2 770	3 392 351	738 502	4 130 853
4	12	Frankfurt am Main, Stadt	47.1	439	269 563	26 664	296 227
4	12	Frankfurt am Main, Stadt	47.11	246	149 714	9 722	159 436
4	12	Frankfurt am Main, Stadt	47.19	193	119 849	16 941	136 791
4	12	Frankfurt am Main, Stadt	47.2	473	600 568	75 175	675 744
4	12	Frankfurt am Main, Stadt	47.21	68	36 959	4 023	40 982
4	12	Frankfurt am Main, Stadt	47.22	26	16 117	2 661	18 778
4	12	Frankfurt am Main, Stadt	47.23	11	2 847	444	3 291

6. Umsatzsteuerpflichtige und steuerbarer Umsatz 2016 in den kreisfreien Städten, Landkreisen und Regierungsbezirken nach wirtschaftlicher Gliederung

Regierungsbezirk	Kreisfreie Städte / Landkreise	Name	WZ 2008	Steuerpflichtige	Steuerbarer Umsatz		
					Lieferungen und Leistungen	innergemein-schaftliche Erwerbe	Insgesamt
				Anzahl	1000 Euro		
4	12	Frankfurt am Main, Stadt	47.24	127	29 412	23	29 434
4	12	Frankfurt am Main, Stadt	47.25	83	438 436	64 176	502 612
4	12	Frankfurt am Main, Stadt	47.26	28	13 550	303	13 853
4	12	Frankfurt am Main, Stadt	47.29	130	63 248	3 546	66 794
4	12	Frankfurt am Main, Stadt	47.3	36	53 475	8	53 483
4	12	Frankfurt am Main, Stadt	47.30.1	30	47 838	4	47 842
4	12	Frankfurt am Main, Stadt	47.30.2	6	5 636	4	5 640
4	12	Frankfurt am Main, Stadt	47.4	126	633 341	369 390	1 002 731
4	12	Frankfurt am Main, Stadt	47.41
4	12	Frankfurt am Main, Stadt	47.42	31	9 242	194	9 436
4	12	Frankfurt am Main, Stadt	47.43
4	12	Frankfurt am Main, Stadt	47.5	357	221 040	24 241	245 282
4	12	Frankfurt am Main, Stadt	47.51	98	42 099	3 460	45 558
4	12	Frankfurt am Main, Stadt	47.52	54	20 447	1 441	21 888
4	12	Frankfurt am Main, Stadt	47.52.1	32	14 206	1 416	15 622
4	12	Frankfurt am Main, Stadt	47.52.3	22	6 240	25	6 265
4	12	Frankfurt am Main, Stadt	47.53	31	12 844	240	13 084
4	12	Frankfurt am Main, Stadt	47.54	62	29 033	939	29 972
4	12	Frankfurt am Main, Stadt	47.59	112	116 618	18 161	134 779
4	12	Frankfurt am Main, Stadt	47.59.1	66	83 604	15 616	99 220
4	12	Frankfurt am Main, Stadt	47.59.2	9	1 529	43	1 572
4	12	Frankfurt am Main, Stadt	47.59.3	17	5 762	209	5 971
4	12	Frankfurt am Main, Stadt	47.59.9	20	25 724	2 293	28 016
4	12	Frankfurt am Main, Stadt	47.6	273	138 623	5 599	144 221
4	12	Frankfurt am Main, Stadt	47.61	37	46 392	1 433	47 825
4	12	Frankfurt am Main, Stadt	47.62	148	36 063	132	36 195
4	12	Frankfurt am Main, Stadt	47.62.1	106	19 871	9	19 880
4	12	Frankfurt am Main, Stadt	47.62.2	42	16 192	124	16 316
4	12	Frankfurt am Main, Stadt	47.63	10	2 061	59	2 120
4	12	Frankfurt am Main, Stadt	47.64	58	46 893	3 562	50 455
4	12	Frankfurt am Main, Stadt	47.64.1	43	40 304	2 555	42 859
4	12	Frankfurt am Main, Stadt	47.64.2	15	6 589	1 007	7 596
4	12	Frankfurt am Main, Stadt	47.65	20	7 214	412	7 626
4	12	Frankfurt am Main, Stadt	47.7	796	1 181 783	151 752	1 333 534
4	12	Frankfurt am Main, Stadt	47.71	126	116 573	54 023	170 595
4	12	Frankfurt am Main, Stadt	47.72	42	93 128	46 428	139 556
4	12	Frankfurt am Main, Stadt	47.72.1	25	68 488	37 564	106 052
4	12	Frankfurt am Main, Stadt	47.72.2	17	24 640	8 864	33 504
4	12	Frankfurt am Main, Stadt	47.73	128	532 757	4 193	536 950
4	12	Frankfurt am Main, Stadt	47.74	25	27 323	2 192	29 515
4	12	Frankfurt am Main, Stadt	47.75	44	50 402	4 577	54 979
4	12	Frankfurt am Main, Stadt	47.76	84	37 981	2 399	40 379
4	12	Frankfurt am Main, Stadt	47.76.1	79	35 710	2 303	38 014
4	12	Frankfurt am Main, Stadt	47.76.2	5	2 270	95	2 366
4	12	Frankfurt am Main, Stadt	47.77	75	64 572	1 329	65 901
4	12	Frankfurt am Main, Stadt	47.78	225	248 854	36 498	285 352
4	12	Frankfurt am Main, Stadt	47.78.1	56	55 083	1 556	56 638
4	12	Frankfurt am Main, Stadt	47.78.2	16	24 268	859	25 127
4	12	Frankfurt am Main, Stadt	47.78.3	96	151 281	32 763	184 045
4	12	Frankfurt am Main, Stadt	47.78.9	57	18 222	1 320	19 542
4	12	Frankfurt am Main, Stadt	47.79	47	10 193	113	10 306
4	12	Frankfurt am Main, Stadt	47.79.1	14	1 302	—	1 302
4	12	Frankfurt am Main, Stadt	47.79.2	9	757	2	759
4	12	Frankfurt am Main, Stadt	47.79.9	24	8 135	111	8 245
4	12	Frankfurt am Main, Stadt	47.8	61	17 737	1 979	19 715

6. Umsatzsteuerpflichtige und steuerbarer Umsatz 2016 in den kreisfreien Städten, Landkreisen und Regierungsbezirken nach wirtschaftlicher Gliederung

Regierungsbezirk	Kreisfreie Städte / Landkreise	Name	WZ 2008	Steuerpflichtige	Steuerbarer Umsatz		
					Lieferungen und Leistungen	innergemein-schaftliche Erwerbe	Insgesamt
				Anzahl	1000 Euro		
4	12	Frankfurt am Main, Stadt	47.81	35	12 701	1 374	14 075
4	12	Frankfurt am Main, Stadt	47.82	23	3 493	591	4 084
4	12	Frankfurt am Main, Stadt	47.89	3	1 543	13	1 556
4	12	Frankfurt am Main, Stadt	47.9	209	276 222	83 694	359 916
4	12	Frankfurt am Main, Stadt	47.91	107	73 292	4 007	77 299
4	12	Frankfurt am Main, Stadt	47.99	102	202 929	79 687	282 617
4	12	Frankfurt am Main, Stadt	47.99.1
4	12	Frankfurt am Main, Stadt	47.99.9
4	12	Frankfurt am Main, Stadt	H	1 721	4 867 398	10 530	4 877 928
4	12	Frankfurt am Main, Stadt	49
4	12	Frankfurt am Main, Stadt	49.1
4	12	Frankfurt am Main, Stadt	49.2
4	12	Frankfurt am Main, Stadt	49.3	959	248 544	92	248 636
4	12	Frankfurt am Main, Stadt	49.31
4	12	Frankfurt am Main, Stadt	49.32	924	104 026	28	104 054
4	12	Frankfurt am Main, Stadt	49.39
4	12	Frankfurt am Main, Stadt	49.39.1
4	12	Frankfurt am Main, Stadt	49.39.2	13	12 664	62	12 726
4	12	Frankfurt am Main, Stadt	49.39.9
4	12	Frankfurt am Main, Stadt	49.4
4	12	Frankfurt am Main, Stadt	49.41	160	56 960	148	57 108
4	12	Frankfurt am Main, Stadt	49.42
4	12	Frankfurt am Main, Stadt	49.5
4	12	Frankfurt am Main, Stadt	50
4	12	Frankfurt am Main, Stadt	50.1	—	—	—	—
4	12	Frankfurt am Main, Stadt	50.2	—	—	—	—
4	12	Frankfurt am Main, Stadt	50.3
4	12	Frankfurt am Main, Stadt	50.4
4	12	Frankfurt am Main, Stadt	51
4	12	Frankfurt am Main, Stadt	51.1	6	14 800	—	14 800
4	12	Frankfurt am Main, Stadt	51.2
4	12	Frankfurt am Main, Stadt	51.21
4	12	Frankfurt am Main, Stadt	51.22	—	—	—	—
4	12	Frankfurt am Main, Stadt	52	285	4 219 592	10 199	4 229 791
4	12	Frankfurt am Main, Stadt	52.1	9	10 014	3	10 018
4	12	Frankfurt am Main, Stadt	52.2	276	4 209 577	10 196	4 219 773
4	12	Frankfurt am Main, Stadt	52.21	20	22 215	544	22 760
4	12	Frankfurt am Main, Stadt	52.21.1
4	12	Frankfurt am Main, Stadt	52.21.2
4	12	Frankfurt am Main, Stadt	52.21.3	—	—	—	—
4	12	Frankfurt am Main, Stadt	52.21.4	3	137	—	137
4	12	Frankfurt am Main, Stadt	52.21.5	—	—	—	—
4	12	Frankfurt am Main, Stadt	52.21.9	12	15 125	544	15 670
4	12	Frankfurt am Main, Stadt	52.22
4	12	Frankfurt am Main, Stadt	52.22.1	—	—	—	—
4	12	Frankfurt am Main, Stadt	52.22.2
4	12	Frankfurt am Main, Stadt	52.22.3	—	—	—	—
4	12	Frankfurt am Main, Stadt	52.22.9
4	12	Frankfurt am Main, Stadt	52.23
4	12	Frankfurt am Main, Stadt	52.23.1
4	12	Frankfurt am Main, Stadt	52.23.9	8	28 626	—	28 626
4	12	Frankfurt am Main, Stadt	52.24	6	88 139	—	88 140
4	12	Frankfurt am Main, Stadt	52.29	228	1 787 560	1 066	1 788 626
4	12	Frankfurt am Main, Stadt	52.29.1	175	1 372 327	902	1 373 228
4	12	Frankfurt am Main, Stadt	52.29.2	—	—	—	—

6. Umsatzsteuerpflichtige und steuerbarer Umsatz 2016 in den kreisfreien Städten, Landkreisen und Regierungsbezirken nach wirtschaftlicher Gliederung

Regierungsbezirk	Kreisfreie Städte / Landkreise	Name	WZ 2008	Steuerpflichtige	Steuerbarer Umsatz		
					Lieferungen und Leistungen	innergemein-schaftliche Erwerbe	Insgesamt
				Anzahl	1000 Euro		
4	12	Frankfurt am Main, Stadt	52.29.9	53	415 234	165	415 398
4	12	Frankfurt am Main, Stadt	53	238	164 950	29	164 979
4	12	Frankfurt am Main, Stadt	53.1	—	—	—	—
4	12	Frankfurt am Main, Stadt	53.2	238	164 950	29	164 979
4	12	Frankfurt am Main, Stadt	I	2 563	2 287 559	13 021	2 300 579
4	12	Frankfurt am Main, Stadt	55	342	1 174 085	5 413	1 179 499
4	12	Frankfurt am Main, Stadt	55.1	320	1 136 479	5 314	1 141 793
4	12	Frankfurt am Main, Stadt	55.10.1	134	1 034 320	4 969	1 039 289
4	12	Frankfurt am Main, Stadt	55.10.2	57	59 491	111	59 602
4	12	Frankfurt am Main, Stadt	55.10.3	117	39 031	208	39 239
4	12	Frankfurt am Main, Stadt	55.10.4	12	3 637	26	3 663
4	12	Frankfurt am Main, Stadt	55.2	14	10 391	54	10 446
4	12	Frankfurt am Main, Stadt	55.20.1
4	12	Frankfurt am Main, Stadt	55.20.2
4	12	Frankfurt am Main, Stadt	55.20.3
4	12	Frankfurt am Main, Stadt	55.20.4
4	12	Frankfurt am Main, Stadt	55.3	—	—	—	—
4	12	Frankfurt am Main, Stadt	55.9	8	27 215	45	27 260
4	12	Frankfurt am Main, Stadt	55.90.1
4	12	Frankfurt am Main, Stadt	55.90.9
4	12	Frankfurt am Main, Stadt	56	2 221	1 113 473	7 607	1 121 081
4	12	Frankfurt am Main, Stadt	56.1	1 468	570 429	4 633	575 062
4	12	Frankfurt am Main, Stadt	56.10.1	813	414 708	2 543	417 251
4	12	Frankfurt am Main, Stadt	56.10.2	34	19 387	610	19 997
4	12	Frankfurt am Main, Stadt	56.10.3	416	81 188	120	81 308
4	12	Frankfurt am Main, Stadt	56.10.4	158	42 180	1 243	43 423
4	12	Frankfurt am Main, Stadt	56.10.5	47	12 966	117	13 083
4	12	Frankfurt am Main, Stadt	56.2	144	366 797	2 119	368 916
4	12	Frankfurt am Main, Stadt	56.21	74	62 465	984	63 449
4	12	Frankfurt am Main, Stadt	56.29	70	304 332	1 135	305 467
4	12	Frankfurt am Main, Stadt	56.3	609	176 247	855	177 102
4	12	Frankfurt am Main, Stadt	56.30.1	429	108 651	369	109 020
4	12	Frankfurt am Main, Stadt	56.30.2	18	17 077	18	17 094
4	12	Frankfurt am Main, Stadt	56.30.3	52	17 899	4	17 903
4	12	Frankfurt am Main, Stadt	56.30.4	10	6 632	415	7 046
4	12	Frankfurt am Main, Stadt	56.30.9	100	25 989	50	26 039
4	12	Frankfurt am Main, Stadt	J	2 357	6 919 568	104 947	7 024 515
4	12	Frankfurt am Main, Stadt	58	155	807 517	4 266	811 784
4	12	Frankfurt am Main, Stadt	58.1	142	803 458	4 242	807 700
4	12	Frankfurt am Main, Stadt	58.11	54	152 607	1 147	153 753
4	12	Frankfurt am Main, Stadt	58.12
4	12	Frankfurt am Main, Stadt	58.13
4	12	Frankfurt am Main, Stadt	58.14	44	241 217	96	241 314
4	12	Frankfurt am Main, Stadt	58.19	26	11 824	—	11 824
4	12	Frankfurt am Main, Stadt	58.2	13	4 059	25	4 084
4	12	Frankfurt am Main, Stadt	58.21
4	12	Frankfurt am Main, Stadt	58.29
4	12	Frankfurt am Main, Stadt	59	152	506 850	256	507 106
4	12	Frankfurt am Main, Stadt	59.1	117	475 919	136	476 055
4	12	Frankfurt am Main, Stadt	59.11	77	407 858	8	407 867
4	12	Frankfurt am Main, Stadt	59.12
4	12	Frankfurt am Main, Stadt	59.13
4	12	Frankfurt am Main, Stadt	59.14	11	14 268	14	14 281
4	12	Frankfurt am Main, Stadt	59.2	35	30 930	121	31 051
4	12	Frankfurt am Main, Stadt	59.20.1

6. Umsatzsteuerpflichtige und steuerbarer Umsatz 2016 in den kreisfreien Städten, Landkreisen und Regierungsbezirken nach wirtschaftlicher Gliederung

Regierungsbezirk	Kreisfreie Städte / Landkreise	Name	WZ 2008	Steuerpflichtige	Steuerbarer Umsatz		
					Lieferungen und Leistungen	innergemein-schaftliche Erwerbe	Insgesamt
				Anzahl	1000 Euro		
4	12	Frankfurt am Main, Stadt	59.20.2
4	12	Frankfurt am Main, Stadt	59.20.3	20	16 664	117	16 781
4	12	Frankfurt am Main, Stadt	60
4	12	Frankfurt am Main, Stadt	60.1
4	12	Frankfurt am Main, Stadt	60.2
4	12	Frankfurt am Main, Stadt	61	81	725 859	25 925	751 784
4	12	Frankfurt am Main, Stadt	61.1
4	12	Frankfurt am Main, Stadt	61.2
4	12	Frankfurt am Main, Stadt	61.3	—	—	—	—
4	12	Frankfurt am Main, Stadt	61.9	52	120 333	6 476	126 809
4	12	Frankfurt am Main, Stadt	61.90.1	17	14 190	70	14 261
4	12	Frankfurt am Main, Stadt	61.90.9	35	106 142	6 406	112 548
4	12	Frankfurt am Main, Stadt	62	1 669	4 391 744	60 167	4 451 911
4	12	Frankfurt am Main, Stadt	62.01	763	1 415 311	30 076	1 445 387
4	12	Frankfurt am Main, Stadt	62.01.1	203	90 714	164	90 878
4	12	Frankfurt am Main, Stadt	62.01.9	560	1 324 597	29 912	1 354 509
4	12	Frankfurt am Main, Stadt	62.02	672	612 000	15 863	627 864
4	12	Frankfurt am Main, Stadt	62.03	60	2 079 847	2 474	2 082 322
4	12	Frankfurt am Main, Stadt	62.09	174	284 585	11 754	296 339
4	12	Frankfurt am Main, Stadt	63
4	12	Frankfurt am Main, Stadt	63.1
4	12	Frankfurt am Main, Stadt	63.11	25	141 208	6 739	147 947
4	12	Frankfurt am Main, Stadt	63.12
4	12	Frankfurt am Main, Stadt	63.9	251	246 153	7 294	253 447
4	12	Frankfurt am Main, Stadt	63.91	26	99 575	6 217	105 792
4	12	Frankfurt am Main, Stadt	63.99	225	146 577	1 078	147 655
4	12	Frankfurt am Main, Stadt	K	560	9 142 248	119 608	9 261 856
4	12	Frankfurt am Main, Stadt	64	200	7 442 552	106 348	7 548 900
4	12	Frankfurt am Main, Stadt	64.1	82	6 770 403	105 218	6 875 621
4	12	Frankfurt am Main, Stadt	64.11
4	12	Frankfurt am Main, Stadt	64.19
4	12	Frankfurt am Main, Stadt	64.19.1	69	5 710 926	48 159	5 759 085
4	12	Frankfurt am Main, Stadt	64.19.2
4	12	Frankfurt am Main, Stadt	64.19.3
4	12	Frankfurt am Main, Stadt	64.19.4	—	—	—	—
4	12	Frankfurt am Main, Stadt	64.19.5
4	12	Frankfurt am Main, Stadt	64.19.6	—	—	—	—
4	12	Frankfurt am Main, Stadt	64.2	48	45 057	—	45 057
4	12	Frankfurt am Main, Stadt	64.3	9	70 783	—	70 783
4	12	Frankfurt am Main, Stadt	64.9	61	556 309	1 130	557 440
4	12	Frankfurt am Main, Stadt	64.91
4	12	Frankfurt am Main, Stadt	64.92
4	12	Frankfurt am Main, Stadt	64.92.1
4	12	Frankfurt am Main, Stadt	64.92.2
4	12	Frankfurt am Main, Stadt	64.99
4	12	Frankfurt am Main, Stadt	64.99.1	35	197 954	87	198 041
4	12	Frankfurt am Main, Stadt	64.99.9
4	12	Frankfurt am Main, Stadt	65	19	112 456	11 541	123 996
4	12	Frankfurt am Main, Stadt	65.1	7	17 360	11 541	28 901
4	12	Frankfurt am Main, Stadt	65.11
4	12	Frankfurt am Main, Stadt	65.12
4	12	Frankfurt am Main, Stadt	65.12.1
4	12	Frankfurt am Main, Stadt	65.12.2	4	7 755	4 789	12 544
4	12	Frankfurt am Main, Stadt	65.2	—	—	—	—
4	12	Frankfurt am Main, Stadt	65.3	12	95 095	—	95 095

6. Umsatzsteuerpflichtige und steuerbarer Umsatz 2016 in den kreisfreien Städten, Landkreisen und Regierungsbezirken nach wirtschaftlicher Gliederung

Regierungsbezirk	Kreisfreie Städte / Landkreise	Name	WZ 2008	Steuerpflichtige	Steuerbarer Umsatz		
					Lieferungen und Leistungen	innergemeinschafliche Erwerbe	Insgesamt
				Anzahl	1000 Euro		
4	12	Frankfurt am Main, Stadt	66	341	1 587 241	1 720	1 588 960
4	12	Frankfurt am Main, Stadt	66.1	267	710 574	1 696	712 269
4	12	Frankfurt am Main, Stadt	66.11	—	—	—	—
4	12	Frankfurt am Main, Stadt	66.12
4	12	Frankfurt am Main, Stadt	66.19
4	12	Frankfurt am Main, Stadt	66.2	57	14 843	22	14 865
4	12	Frankfurt am Main, Stadt	66.21
4	12	Frankfurt am Main, Stadt	66.22	48	7 032	11	7 043
4	12	Frankfurt am Main, Stadt	66.29
4	12	Frankfurt am Main, Stadt	66.3	17	861 823	2	861 825
4	12	Frankfurt am Main, Stadt	L	3 330	4 981 403	7 460	4 988 862
4	12	Frankfurt am Main, Stadt	68	3 330	4 981 403	7 460	4 988 862
4	12	Frankfurt am Main, Stadt	68.1	261	1 082 834	880	1 083 714
4	12	Frankfurt am Main, Stadt	68.2	2 066	2 634 944	1 134	2 636 078
4	12	Frankfurt am Main, Stadt	68.3	1 003	1 263 625	5 446	1 269 070
4	12	Frankfurt am Main, Stadt	68.31	432	510 079	173	510 252
4	12	Frankfurt am Main, Stadt	68.32	571	753 546	5 272	758 818
4	12	Frankfurt am Main, Stadt	M	8 584	11 793 748	41 171	11 834 919
4	12	Frankfurt am Main, Stadt	69	2 347	3 835 834	3 021	3 838 855
4	12	Frankfurt am Main, Stadt	69.1	1 708	1 840 227	1 570	1 841 796
4	12	Frankfurt am Main, Stadt	69.10.1	487	845 039	382	845 421
4	12	Frankfurt am Main, Stadt	69.10.2	1 085	829 305	825	830 130
4	12	Frankfurt am Main, Stadt	69.10.3	9	15 917	—	15 917
4	12	Frankfurt am Main, Stadt	69.10.4	13	13 374	31	13 405
4	12	Frankfurt am Main, Stadt	69.10.9	114	136 592	332	136 924
4	12	Frankfurt am Main, Stadt	69.2	639	1 995 607	1 451	1 997 058
4	12	Frankfurt am Main, Stadt	69.20.1
4	12	Frankfurt am Main, Stadt	69.20.2	14	1 899	—	1 899
4	12	Frankfurt am Main, Stadt	69.20.3
4	12	Frankfurt am Main, Stadt	69.20.4	71	6 005	11	6 015
4	12	Frankfurt am Main, Stadt	70	2 478	4 678 082	28 865	4 706 947
4	12	Frankfurt am Main, Stadt	70.1	192	2 971 310	25 154	2 996 463
4	12	Frankfurt am Main, Stadt	70.10.1
4	12	Frankfurt am Main, Stadt	70.10.9
4	12	Frankfurt am Main, Stadt	70.2	2 286	1 706 773	3 711	1 710 484
4	12	Frankfurt am Main, Stadt	70.21	91	100 046	1 008	101 054
4	12	Frankfurt am Main, Stadt	70.22	2 195	1 606 727	2 704	1 609 430
4	12	Frankfurt am Main, Stadt	71	1 344	765 194	2 067	767 260
4	12	Frankfurt am Main, Stadt	71.1	1 311	726 103	2 058	728 161
4	12	Frankfurt am Main, Stadt	71.11	614	278 408	859	279 267
4	12	Frankfurt am Main, Stadt	71.11.1	404	219 824	519	220 343
4	12	Frankfurt am Main, Stadt	71.11.2	87	15 194	306	15 500
4	12	Frankfurt am Main, Stadt	71.11.3	93	32 677	32	32 709
4	12	Frankfurt am Main, Stadt	71.11.4	30	10 713	1	10 715
4	12	Frankfurt am Main, Stadt	71.12	697	447 695	1 199	448 894
4	12	Frankfurt am Main, Stadt	71.12.1	297	254 962	187	255 148
4	12	Frankfurt am Main, Stadt	71.12.2	254	133 633	987	134 620
4	12	Frankfurt am Main, Stadt	71.12.3	7	6 776	18	6 794
4	12	Frankfurt am Main, Stadt	71.12.9	139	52 324	8	52 332
4	12	Frankfurt am Main, Stadt	71.2	33	39 090	9	39 099
4	12	Frankfurt am Main, Stadt	72	151	50 767	1 878	52 645
4	12	Frankfurt am Main, Stadt	72.1	116	46 566	1 837	48 403
4	12	Frankfurt am Main, Stadt	72.11	8	5 821	—	5 821
4	12	Frankfurt am Main, Stadt	72.19	108	40 745	1 837	42 583
4	12	Frankfurt am Main, Stadt	72.2	35	4 201	41	4 242

6. Umsatzsteuerpflichtige und steuerbarer Umsatz 2016 in den kreisfreien Städten, Landkreisen und Regierungsbezirken nach wirtschaftlicher Gliederung

Regierungsbezirk	Kreisfreie Städte / Landkreise	Name	WZ 2008	Steuerpflichtige	Steuerbarer Umsatz		
					Lieferungen und Leistungen	innergemein-schaftliche Erwerbe	Insgesamt
				Anzahl	1000 Euro		
4	12	Frankfurt am Main, Stadt	73	647	2 205 284	3 546	2 208 830
4	12	Frankfurt am Main, Stadt	73.1	562	1 905 268	3 219	1 908 487
4	12	Frankfurt am Main, Stadt	73.11
4	12	Frankfurt am Main, Stadt	73.12
4	12	Frankfurt am Main, Stadt	73.2	85	300 017	326	300 343
4	12	Frankfurt am Main, Stadt	74	1 573	244 849	1 780	246 629
4	12	Frankfurt am Main, Stadt	74.1	599	84 169	1 397	85 566
4	12	Frankfurt am Main, Stadt	74.10.1	67	7 162	321	7 483
4	12	Frankfurt am Main, Stadt	74.10.2	372	54 026	241	54 267
4	12	Frankfurt am Main, Stadt	74.10.3	160	22 982	835	23 817
4	12	Frankfurt am Main, Stadt	74.2	218	21 358	119	21 477
4	12	Frankfurt am Main, Stadt	74.20.1	211	18 381	81	18 462
4	12	Frankfurt am Main, Stadt	74.20.2	7	2 977	38	3 015
4	12	Frankfurt am Main, Stadt	74.3	311	36 896	132	37 028
4	12	Frankfurt am Main, Stadt	74.30.1	53	5 397	—	5 397
4	12	Frankfurt am Main, Stadt	74.30.2	258	31 499	132	31 630
4	12	Frankfurt am Main, Stadt	74.9	445	102 425	133	102 558
4	12	Frankfurt am Main, Stadt	75	44	13 738	14	13 752
4	12	Frankfurt am Main, Stadt	75.00.1
4	12	Frankfurt am Main, Stadt	75.00.9
4	12	Frankfurt am Main, Stadt	N	2 285	3 802 522	25 243	3 827 765
4	12	Frankfurt am Main, Stadt	77	127	90 311	13 892	104 203
4	12	Frankfurt am Main, Stadt	77.1	36	14 970	893	15 863
4	12	Frankfurt am Main, Stadt	77.11	30	12 613	893	13 506
4	12	Frankfurt am Main, Stadt	77.12	6	2 357	—	2 357
4	12	Frankfurt am Main, Stadt	77.2	29	12 440	450	12 890
4	12	Frankfurt am Main, Stadt	77.21
4	12	Frankfurt am Main, Stadt	77.22
4	12	Frankfurt am Main, Stadt	77.29	23	11 867	419	12 286
4	12	Frankfurt am Main, Stadt	77.3	58	61 584	12 540	74 124
4	12	Frankfurt am Main, Stadt	77.31
4	12	Frankfurt am Main, Stadt	77.32	7	19 734	2 132	21 866
4	12	Frankfurt am Main, Stadt	77.33
4	12	Frankfurt am Main, Stadt	77.34	—	—	—	—
4	12	Frankfurt am Main, Stadt	77.35
4	12	Frankfurt am Main, Stadt	77.39	43	29 837	10 407	40 244
4	12	Frankfurt am Main, Stadt	77.4	4	1 317	9	1 326
4	12	Frankfurt am Main, Stadt	78	189	1 075 882	2 341	1 078 223
4	12	Frankfurt am Main, Stadt	78.1	113	398 789	1 878	400 668
4	12	Frankfurt am Main, Stadt	78.2	58	651 088	462	651 550
4	12	Frankfurt am Main, Stadt	78.3	18	26 004	1	26 005
4	12	Frankfurt am Main, Stadt	79	226	280 847	235	281 082
4	12	Frankfurt am Main, Stadt	79.1	203	245 005	233	245 238
4	12	Frankfurt am Main, Stadt	79.11	154	211 410	229	211 639
4	12	Frankfurt am Main, Stadt	79.12	49	33 595	5	33 599
4	12	Frankfurt am Main, Stadt	79.9	23	35 842	2	35 844
4	12	Frankfurt am Main, Stadt	80	104	271 420	568	271 988
4	12	Frankfurt am Main, Stadt	80.1	74	209 682	186	209 869
4	12	Frankfurt am Main, Stadt	80.2	12	53 583	382	53 965
4	12	Frankfurt am Main, Stadt	80.3	18	8 154	—	8 154
4	12	Frankfurt am Main, Stadt	81	976	1 369 458	6 144	1 375 602
4	12	Frankfurt am Main, Stadt	81.1	317	325 861	240	326 101
4	12	Frankfurt am Main, Stadt	81.2	471	897 052	5 076	902 127
4	12	Frankfurt am Main, Stadt	81.21	382	746 837	945	747 782
4	12	Frankfurt am Main, Stadt	81.22	20	4 510	6	4 516

6. Umsatzsteuerpflichtige und steuerbarer Umsatz 2016 in den kreisfreien Städten, Landkreisen und Regierungsbezirken nach wirtschaftlicher Gliederung

Regierungsbezirk	Kreisfreie Städte / Landkreise	Name	WZ 2008	Steuerpflichtige	Steuerbarer Umsatz		
					Lieferungen und Leistungen	innergemein-schaftliche Erwerbe	Insgesamt
				Anzahl	1000 Euro		
4	12	Frankfurt am Main, Stadt	81.22.1	5	951	—	951
4	12	Frankfurt am Main, Stadt	81.22.9	15	3 559	6	3 565
4	12	Frankfurt am Main, Stadt	81.29	69	145 705	4 125	149 830
4	12	Frankfurt am Main, Stadt	81.29.1	14	137 458	4 070	141 528
4	12	Frankfurt am Main, Stadt	81.29.2	7	3 356	43	3 399
4	12	Frankfurt am Main, Stadt	81.29.9	48	4 890	12	4 902
4	12	Frankfurt am Main, Stadt	81.3	188	146 545	828	147 374
4	12	Frankfurt am Main, Stadt	81.30.1	152	137 814	268	138 082
4	12	Frankfurt am Main, Stadt	81.30.9	36	8 731	560	9 292
4	12	Frankfurt am Main, Stadt	82	663	714 604	2 063	716 667
4	12	Frankfurt am Main, Stadt	82.1	190	23 275	66	23 340
4	12	Frankfurt am Main, Stadt	82.11	112	12 459	58	12 518
4	12	Frankfurt am Main, Stadt	82.19	78	10 815	7	10 822
4	12	Frankfurt am Main, Stadt	82.2
4	12	Frankfurt am Main, Stadt	82.3	142	407 543	895	408 438
4	12	Frankfurt am Main, Stadt	82.9
4	12	Frankfurt am Main, Stadt	82.91
4	12	Frankfurt am Main, Stadt	82.91.1
4	12	Frankfurt am Main, Stadt	82.91.2	8	37 195	—	37 195
4	12	Frankfurt am Main, Stadt	82.92	3	256	4	259
4	12	Frankfurt am Main, Stadt	82.99	296	135 121	1 118	136 240
4	12	Frankfurt am Main, Stadt	82.99.1	9	3 602	1	3 602
4	12	Frankfurt am Main, Stadt	82.99.9	287	131 519	1 118	132 637
4	12	Frankfurt am Main, Stadt	O	—	—	—	—
4	12	Frankfurt am Main, Stadt	P
4	12	Frankfurt am Main, Stadt	85
4	12	Frankfurt am Main, Stadt	85.1	—	—	—	—
4	12	Frankfurt am Main, Stadt	85.2	—	—	—	—
4	12	Frankfurt am Main, Stadt	85.3	32	41 025	52	41 077
4	12	Frankfurt am Main, Stadt	85.31
4	12	Frankfurt am Main, Stadt	85.32
4	12	Frankfurt am Main, Stadt	85.4
4	12	Frankfurt am Main, Stadt	85.41	30	3 734	—	3 734
4	12	Frankfurt am Main, Stadt	85.42
4	12	Frankfurt am Main, Stadt	85.42.1
4	12	Frankfurt am Main, Stadt	85.42.2
4	12	Frankfurt am Main, Stadt	85.42.3	—	—	—	—
4	12	Frankfurt am Main, Stadt	85.42.4
4	12	Frankfurt am Main, Stadt	85.5	535	187 160	619	187 779
4	12	Frankfurt am Main, Stadt	85.51	119	12 573	47	12 621
4	12	Frankfurt am Main, Stadt	85.52	41	5 467	28	5 496
4	12	Frankfurt am Main, Stadt	85.53	70	12 308	—	12 308
4	12	Frankfurt am Main, Stadt	85.59	305	156 812	543	157 355
4	12	Frankfurt am Main, Stadt	85.59.1	10	15 450	10	15 459
4	12	Frankfurt am Main, Stadt	85.59.2	203	122 423	491	122 914
4	12	Frankfurt am Main, Stadt	85.59.9	92	18 939	42	18 981
4	12	Frankfurt am Main, Stadt	85.6	5	1 345	—	1 345
4	12	Frankfurt am Main, Stadt	Q	730	1 609 749	6 706	1 616 456
4	12	Frankfurt am Main, Stadt	86	618	1 205 799	6 361	1 212 159
4	12	Frankfurt am Main, Stadt	86.1	21	918 211	4 905	923 116
4	12	Frankfurt am Main, Stadt	86.10.1
4	12	Frankfurt am Main, Stadt	86.10.2
4	12	Frankfurt am Main, Stadt	86.10.3	3	300	5	304
4	12	Frankfurt am Main, Stadt	86.2	293	127 734	664	128 398
4	12	Frankfurt am Main, Stadt	86.21	69	21 862	285	22 147

6. Umsatzsteuerpflichtige und steuerbarer Umsatz 2016 in den kreisfreien Städten, Landkreisen und Regierungsbezirken nach wirtschaftlicher Gliederung

Regierungsbezirk	Kreisfreie Städte / Landkreise	Name	WZ 2008	Steuerpflichtige	Steuerbarer Umsatz		
					Lieferungen und Leistungen	innergemein-schaftliche Erwerbe	Insgesamt
				Anzahl	1000 Euro		
4	12	Frankfurt am Main, Stadt	86.22	89	45 049	270	45 319
4	12	Frankfurt am Main, Stadt	86.23	135	60 823	109	60 932
4	12	Frankfurt am Main, Stadt	86.9	304	159 854	792	160 645
4	12	Frankfurt am Main, Stadt	86.90.1	66	7 146	—	7 146
4	12	Frankfurt am Main, Stadt	86.90.2	72	8 188	7	8 195
4	12	Frankfurt am Main, Stadt	86.90.3	20	3 311	9	3 320
4	12	Frankfurt am Main, Stadt	86.90.9	146	141 209	776	141 985
4	12	Frankfurt am Main, Stadt	87	11	52 831	—	52 831
4	12	Frankfurt am Main, Stadt	87.1	6	46 711	—	46 711
4	12	Frankfurt am Main, Stadt	87.2	—	—	—	—
4	12	Frankfurt am Main, Stadt	87.3
4	12	Frankfurt am Main, Stadt	87.9
4	12	Frankfurt am Main, Stadt	88	101	351 120	345	351 465
4	12	Frankfurt am Main, Stadt	88.1	23	3 706	—	3 706
4	12	Frankfurt am Main, Stadt	88.10.1
4	12	Frankfurt am Main, Stadt	88.10.2
4	12	Frankfurt am Main, Stadt	88.9	78	347 414	345	347 759
4	12	Frankfurt am Main, Stadt	88.91
4	12	Frankfurt am Main, Stadt	88.99
4	12	Frankfurt am Main, Stadt	R	1 332	1 960 465	5 076	1 965 540
4	12	Frankfurt am Main, Stadt	90	911	326 752	483	327 235
4	12	Frankfurt am Main, Stadt	90.01	159	15 801	30	15 831
4	12	Frankfurt am Main, Stadt	90.01.1
4	12	Frankfurt am Main, Stadt	90.01.2	5	1 227	1	1 228
4	12	Frankfurt am Main, Stadt	90.01.3
4	12	Frankfurt am Main, Stadt	90.01.4	142	13 904	24	13 928
4	12	Frankfurt am Main, Stadt	90.02	27	15 469	23	15 492
4	12	Frankfurt am Main, Stadt	90.03	696	51 267	193	51 460
4	12	Frankfurt am Main, Stadt	90.03.1	39	4 857	11	4 868
4	12	Frankfurt am Main, Stadt	90.03.2	153	10 675	1	10 677
4	12	Frankfurt am Main, Stadt	90.03.3	139	10 610	45	10 656
4	12	Frankfurt am Main, Stadt	90.03.4	17	1 732	—	1 733
4	12	Frankfurt am Main, Stadt	90.03.5	348	23 392	135	23 527
4	12	Frankfurt am Main, Stadt	90.04	29	244 214	237	244 451
4	12	Frankfurt am Main, Stadt	90.04.1	21	206 780	59	206 838
4	12	Frankfurt am Main, Stadt	90.04.2
4	12	Frankfurt am Main, Stadt	90.04.3
4	12	Frankfurt am Main, Stadt	91	13	12 721	443	13 163
4	12	Frankfurt am Main, Stadt	91.01	4	520	231	751
4	12	Frankfurt am Main, Stadt	91.02
4	12	Frankfurt am Main, Stadt	91.03
4	12	Frankfurt am Main, Stadt	91.04
4	12	Frankfurt am Main, Stadt	92	97	54 563	193	54 756
4	12	Frankfurt am Main, Stadt	92.00.1	61	32 594	190	32 784
4	12	Frankfurt am Main, Stadt	92.00.2
4	12	Frankfurt am Main, Stadt	92.00.3
4	12	Frankfurt am Main, Stadt	93	311	1 566 429	3 957	1 570 386
4	12	Frankfurt am Main, Stadt	93.1	215	1 543 341	3 880	1 547 221
4	12	Frankfurt am Main, Stadt	93.11	35	46 499	104	46 603
4	12	Frankfurt am Main, Stadt	93.12	80	1 223 221	3 035	1 226 256
4	12	Frankfurt am Main, Stadt	93.13	48	175 401	542	175 943
4	12	Frankfurt am Main, Stadt	93.19	52	98 220	198	98 419
4	12	Frankfurt am Main, Stadt	93.2	96	23 088	77	23 165
4	12	Frankfurt am Main, Stadt	93.21	30	8 625	59	8 684
4	12	Frankfurt am Main, Stadt	93.29	66	14 464	18	14 482

6. Umsatzsteuerpflichtige und steuerbarer Umsatz 2016 in den kreisfreien Städten, Landkreisen und Regierungsbezirken nach wirtschaftlicher Gliederung

Regierungsbezirk	Kreisfreie Städte / Landkreise	Name	WZ 2008	Steuerpflichtige	Steuerbarer Umsatz		
					Lieferungen und Leistungen	innergemein-schaftliche Erwerbe	Insgesamt
				Anzahl	1000 Euro		
4	12	Frankfurt am Main, Stadt	S	1 981	797 435	4 162	801 597
4	12	Frankfurt am Main, Stadt	94	280	569 559	1 172	570 732
4	12	Frankfurt am Main, Stadt	94.1	91	262 847	416	263 262
4	12	Frankfurt am Main, Stadt	94.11	62	202 188	410	202 597
4	12	Frankfurt am Main, Stadt	94.12	29	60 659	6	60 665
4	12	Frankfurt am Main, Stadt	94.2	6	55 531	92	55 623
4	12	Frankfurt am Main, Stadt	94.9	183	251 182	665	251 847
4	12	Frankfurt am Main, Stadt	94.91
4	12	Frankfurt am Main, Stadt	94.92
4	12	Frankfurt am Main, Stadt	94.99
4	12	Frankfurt am Main, Stadt	94.99.1	89	125 146	330	125 476
4	12	Frankfurt am Main, Stadt	94.99.2	22	4 294	6	4 300
4	12	Frankfurt am Main, Stadt	94.99.3	15	22 636	45	22 681
4	12	Frankfurt am Main, Stadt	94.99.4
4	12	Frankfurt am Main, Stadt	94.99.9	41	63 820	246	64 066
4	12	Frankfurt am Main, Stadt	95	121	30 609	799	31 407
4	12	Frankfurt am Main, Stadt	95.1	13	9 771	—	9 771
4	12	Frankfurt am Main, Stadt	95.11
4	12	Frankfurt am Main, Stadt	95.12
4	12	Frankfurt am Main, Stadt	95.2	108	20 838	799	21 636
4	12	Frankfurt am Main, Stadt	95.21
4	12	Frankfurt am Main, Stadt	95.22	8	4 753	676	5 430
4	12	Frankfurt am Main, Stadt	95.23	20	2 083	68	2 151
4	12	Frankfurt am Main, Stadt	95.24
4	12	Frankfurt am Main, Stadt	95.25	5	1 466	28	1 495
4	12	Frankfurt am Main, Stadt	95.29	66	11 153	22	11 175
4	12	Frankfurt am Main, Stadt	96	1 580	197 267	2 191	199 458
4	12	Frankfurt am Main, Stadt	96.01	71	19 772	3	19 776
4	12	Frankfurt am Main, Stadt	96.02	730	84 676	704	85 380
4	12	Frankfurt am Main, Stadt	96.02.1	511	62 043	581	62 623
4	12	Frankfurt am Main, Stadt	96.02.2	219	22 634	123	22 757
4	12	Frankfurt am Main, Stadt	96.03	29	10 052	1	10 053
4	12	Frankfurt am Main, Stadt	96.03.1	26	9 932	1	9 933
4	12	Frankfurt am Main, Stadt	96.03.2	3	120	—	120
4	12	Frankfurt am Main, Stadt	96.04	32	7 885	41	7 925
4	12	Frankfurt am Main, Stadt	96.09	718	74 881	1 442	76 323
4	13	Offenbach am Main, Stadt	A - S	4 988	7 944 385	1 430 964	9 375 349
4	13	Offenbach am Main, Stadt	A	8	669	—	670
4	13	Offenbach am Main, Stadt	01
4	13	Offenbach am Main, Stadt	01.1	—	—	—	—
4	13	Offenbach am Main, Stadt	01.11	—	—	—	—
4	13	Offenbach am Main, Stadt	01.12	—	—	—	—
4	13	Offenbach am Main, Stadt	01.13	—	—	—	—
4	13	Offenbach am Main, Stadt	01.13.1	—	—	—	—
4	13	Offenbach am Main, Stadt	01.13.2	—	—	—	—
4	13	Offenbach am Main, Stadt	01.14	—	—	—	—
4	13	Offenbach am Main, Stadt	01.15	—	—	—	—
4	13	Offenbach am Main, Stadt	01.16	—	—	—	—
4	13	Offenbach am Main, Stadt	01.19	—	—	—	—
4	13	Offenbach am Main, Stadt	01.19.1	—	—	—	—
4	13	Offenbach am Main, Stadt	01.19.2	—	—	—	—
4	13	Offenbach am Main, Stadt	01.19.9	—	—	—	—
4	13	Offenbach am Main, Stadt	01.2	—	—	—	—
4	13	Offenbach am Main, Stadt	01.21	—	—	—	—
4	13	Offenbach am Main, Stadt	01.22	—	—	—	—

6. Umsatzsteuerpflichtige und steuerbarer Umsatz 2016 in den kreisfreien Städten, Landkreisen und Regierungsbezirken nach wirtschaftlicher Gliederung

Regierungsbezirk	Kreisfreie Städte / Landkreise	Name	WZ 2008	Steuerpflichtige	Steuerbarer Umsatz		
					Lieferungen und Leistungen	innergemein-schaftliche Erwerbe	Insgesamt
				Anzahl	1000 Euro		
4	13	Offenbach am Main, Stadt	01.23	—	—	—	—
4	13	Offenbach am Main, Stadt	01.24	—	—	—	—
4	13	Offenbach am Main, Stadt	01.25	—	—	—	—
4	13	Offenbach am Main, Stadt	01.25.1	—	—	—	—
4	13	Offenbach am Main, Stadt	01.25.9	—	—	—	—
4	13	Offenbach am Main, Stadt	01.26	—	—	—	—
4	13	Offenbach am Main, Stadt	01.27	—	—	—	—
4	13	Offenbach am Main, Stadt	01.28	—	—	—	—
4	13	Offenbach am Main, Stadt	01.29	—	—	—	—
4	13	Offenbach am Main, Stadt	01.3
4	13	Offenbach am Main, Stadt	01.30.1
4	13	Offenbach am Main, Stadt	01.30.2	—	—	—	—
4	13	Offenbach am Main, Stadt	01.4
4	13	Offenbach am Main, Stadt	01.41	—	—	—	—
4	13	Offenbach am Main, Stadt	01.42	—	—	—	—
4	13	Offenbach am Main, Stadt	01.43
4	13	Offenbach am Main, Stadt	01.44	—	—	—	—
4	13	Offenbach am Main, Stadt	01.45	—	—	—	—
4	13	Offenbach am Main, Stadt	01.46	—	—	—	—
4	13	Offenbach am Main, Stadt	01.47	—	—	—	—
4	13	Offenbach am Main, Stadt	01.49	—	—	—	—
4	13	Offenbach am Main, Stadt	01.5
4	13	Offenbach am Main, Stadt	01.6	4	269	—	269
4	13	Offenbach am Main, Stadt	01.61
4	13	Offenbach am Main, Stadt	01.62
4	13	Offenbach am Main, Stadt	01.63	—	—	—	—
4	13	Offenbach am Main, Stadt	01.64
4	13	Offenbach am Main, Stadt	01.7	—	—	—	—
4	13	Offenbach am Main, Stadt	02
4	13	Offenbach am Main, Stadt	02.1	—	—	—	—
4	13	Offenbach am Main, Stadt	02.2
4	13	Offenbach am Main, Stadt	02.3	—	—	—	—
4	13	Offenbach am Main, Stadt	02.4	—	—	—	—
4	13	Offenbach am Main, Stadt	03	—	—	—	—
4	13	Offenbach am Main, Stadt	03.1	—	—	—	—
4	13	Offenbach am Main, Stadt	03.11	—	—	—	—
4	13	Offenbach am Main, Stadt	03.12	—	—	—	—
4	13	Offenbach am Main, Stadt	03.2	—	—	—	—
4	13	Offenbach am Main, Stadt	03.21	—	—	—	—
4	13	Offenbach am Main, Stadt	03.22	—	—	—	—
4	13	Offenbach am Main, Stadt	B
4	13	Offenbach am Main, Stadt	05	—	—	—	—
4	13	Offenbach am Main, Stadt	05.1	—	—	—	—
4	13	Offenbach am Main, Stadt	05.2	—	—	—	—
4	13	Offenbach am Main, Stadt	06	—	—	—	—
4	13	Offenbach am Main, Stadt	06.1	—	—	—	—
4	13	Offenbach am Main, Stadt	06.2	—	—	—	—
4	13	Offenbach am Main, Stadt	07	—	—	—	—
4	13	Offenbach am Main, Stadt	07.1	—	—	—	—
4	13	Offenbach am Main, Stadt	07.2	—	—	—	—
4	13	Offenbach am Main, Stadt	07.21	—	—	—	—
4	13	Offenbach am Main, Stadt	07.29	—	—	—	—
4	13	Offenbach am Main, Stadt	08
4	13	Offenbach am Main, Stadt	08.1
4	13	Offenbach am Main, Stadt	08.11

6. Umsatzsteuerpflichtige und steuerbarer Umsatz 2016 in den kreisfreien Städten, Landkreisen und Regierungsbezirken nach wirtschaftlicher Gliederung

Regierungsbezirk	Kreisfreie Städte / Landkreise	Name	WZ 2008	Steuerpflichtige	Steuerbarer Umsatz		
					Lieferungen und Leistungen	innergemeinschafliche Erwerbe	Insgesamt
				Anzahl	1000 Euro		
4	13	Offenbach am Main, Stadt	08.12	—	—	—	—
4	13	Offenbach am Main, Stadt	08.9	—	—	—	—
4	13	Offenbach am Main, Stadt	08.91	—	—	—	—
4	13	Offenbach am Main, Stadt	08.92	—	—	—	—
4	13	Offenbach am Main, Stadt	08.93	—	—	—	—
4	13	Offenbach am Main, Stadt	08.99	—	—	—	—
4	13	Offenbach am Main, Stadt	09	—	—	—	—
4	13	Offenbach am Main, Stadt	09.1	—	—	—	—
4	13	Offenbach am Main, Stadt	09.9	—	—	—	—
4	13	Offenbach am Main, Stadt	C	258	768 924	77 706	846 630
4	13	Offenbach am Main, Stadt	10
4	13	Offenbach am Main, Stadt	10.1	5	1 859	—	1 859
4	13	Offenbach am Main, Stadt	10.11	—	—	—	—
4	13	Offenbach am Main, Stadt	10.12	—	—	—	—
4	13	Offenbach am Main, Stadt	10.13	5	1 859	—	1 859
4	13	Offenbach am Main, Stadt	10.2	—	—	—	—
4	13	Offenbach am Main, Stadt	10.3	—	—	—	—
4	13	Offenbach am Main, Stadt	10.31	—	—	—	—
4	13	Offenbach am Main, Stadt	10.32	—	—	—	—
4	13	Offenbach am Main, Stadt	10.39	—	—	—	—
4	13	Offenbach am Main, Stadt	10.4	—	—	—	—
4	13	Offenbach am Main, Stadt	10.41	—	—	—	—
4	13	Offenbach am Main, Stadt	10.42	—	—	—	—
4	13	Offenbach am Main, Stadt	10.5
4	13	Offenbach am Main, Stadt	10.51
4	13	Offenbach am Main, Stadt	10.52	—	—	—	—
4	13	Offenbach am Main, Stadt	10.6	—	—	—	—
4	13	Offenbach am Main, Stadt	10.61	—	—	—	—
4	13	Offenbach am Main, Stadt	10.62	—	—	—	—
4	13	Offenbach am Main, Stadt	10.7
4	13	Offenbach am Main, Stadt	10.71
4	13	Offenbach am Main, Stadt	10.72
4	13	Offenbach am Main, Stadt	10.73	—	—	—	—
4	13	Offenbach am Main, Stadt	10.8
4	13	Offenbach am Main, Stadt	10.81	—	—	—	—
4	13	Offenbach am Main, Stadt	10.82
4	13	Offenbach am Main, Stadt	10.83	—	—	—	—
4	13	Offenbach am Main, Stadt	10.84	—	—	—	—
4	13	Offenbach am Main, Stadt	10.85
4	13	Offenbach am Main, Stadt	10.86
4	13	Offenbach am Main, Stadt	10.89
4	13	Offenbach am Main, Stadt	10.9
4	13	Offenbach am Main, Stadt	10.91
4	13	Offenbach am Main, Stadt	10.92	—	—	—	—
4	13	Offenbach am Main, Stadt	11	—	—	—	—
4	13	Offenbach am Main, Stadt	11.01	—	—	—	—
4	13	Offenbach am Main, Stadt	11.02	—	—	—	—
4	13	Offenbach am Main, Stadt	11.03	—	—	—	—
4	13	Offenbach am Main, Stadt	11.04	—	—	—	—
4	13	Offenbach am Main, Stadt	11.05	—	—	—	—
4	13	Offenbach am Main, Stadt	11.06	—	—	—	—
4	13	Offenbach am Main, Stadt	11.07	—	—	—	—
4	13	Offenbach am Main, Stadt	12	—	—	—	—
4	13	Offenbach am Main, Stadt	13	7	3 263	14	3 277
4	13	Offenbach am Main, Stadt	13.1	—	—	—	—

6. Umsatzsteuerpflichtige und steuerbarer Umsatz 2016 in den kreisfreien Städten, Landkreisen und Regierungsbezirken nach wirtschaftlicher Gliederung

Regierungsbezirk	Kreisfreie Städte / Landkreise	Name	WZ 2008	Steuerpflichtige	Steuerbarer Umsatz		
					Lieferungen und Leistungen	innergemein-schaftliche Erwerbe	Insgesamt
				Anzahl	1000 Euro		
4	13	Offenbach am Main, Stadt	13.2	—	—	—	—
4	13	Offenbach am Main, Stadt	13.3	3	214	—	214
4	13	Offenbach am Main, Stadt	13.9	4	3 048	14	3 063
4	13	Offenbach am Main, Stadt	13.91	—	—	—	—
4	13	Offenbach am Main, Stadt	13.92
4	13	Offenbach am Main, Stadt	13.93	—	—	—	—
4	13	Offenbach am Main, Stadt	13.94	—	—	—	—
4	13	Offenbach am Main, Stadt	13.95	—	—	—	—
4	13	Offenbach am Main, Stadt	13.96
4	13	Offenbach am Main, Stadt	13.99
4	13	Offenbach am Main, Stadt	14	7	2 391	155	2 546
4	13	Offenbach am Main, Stadt	14.1	7	2 391	155	2 546
4	13	Offenbach am Main, Stadt	14.11
4	13	Offenbach am Main, Stadt	14.12
4	13	Offenbach am Main, Stadt	14.13	—	—	—	—
4	13	Offenbach am Main, Stadt	14.14	—	—	—	—
4	13	Offenbach am Main, Stadt	14.19
4	13	Offenbach am Main, Stadt	14.2	—	—	—	—
4	13	Offenbach am Main, Stadt	14.3	—	—	—	—
4	13	Offenbach am Main, Stadt	14.31	—	—	—	—
4	13	Offenbach am Main, Stadt	14.39	—	—	—	—
4	13	Offenbach am Main, Stadt	15
4	13	Offenbach am Main, Stadt	15.1
4	13	Offenbach am Main, Stadt	15.11	—	—	—	—
4	13	Offenbach am Main, Stadt	15.12
4	13	Offenbach am Main, Stadt	15.2	—	—	—	—
4	13	Offenbach am Main, Stadt	16	11	3 914	2	3 916
4	13	Offenbach am Main, Stadt	16.1
4	13	Offenbach am Main, Stadt	16.2
4	13	Offenbach am Main, Stadt	16.21	—	—	—	—
4	13	Offenbach am Main, Stadt	16.22	—	—	—	—
4	13	Offenbach am Main, Stadt	16.23	5	2 665	—	2 665
4	13	Offenbach am Main, Stadt	16.24
4	13	Offenbach am Main, Stadt	16.29	4	733	2	735
4	13	Offenbach am Main, Stadt	17	6	5 133	30	5 163
4	13	Offenbach am Main, Stadt	17.1	—	—	—	—
4	13	Offenbach am Main, Stadt	17.11	—	—	—	—
4	13	Offenbach am Main, Stadt	17.12	—	—	—	—
4	13	Offenbach am Main, Stadt	17.2	6	5 133	30	5 163
4	13	Offenbach am Main, Stadt	17.21
4	13	Offenbach am Main, Stadt	17.22
4	13	Offenbach am Main, Stadt	17.23	—	—	—	—
4	13	Offenbach am Main, Stadt	17.24	—	—	—	—
4	13	Offenbach am Main, Stadt	17.29
4	13	Offenbach am Main, Stadt	18	24	15 333	76	15 410
4	13	Offenbach am Main, Stadt	18.1
4	13	Offenbach am Main, Stadt	18.11	—	—	—	—
4	13	Offenbach am Main, Stadt	18.12	15	12 244	73	12 317
4	13	Offenbach am Main, Stadt	18.13
4	13	Offenbach am Main, Stadt	18.14	—	—	—	—
4	13	Offenbach am Main, Stadt	18.2
4	13	Offenbach am Main, Stadt	19
4	13	Offenbach am Main, Stadt	19.1	—	—	—	—
4	13	Offenbach am Main, Stadt	19.2
4	13	Offenbach am Main, Stadt	20	10	86 748	14 501	101 249

6. Umsatzsteuerpflichtige und steuerbarer Umsatz 2016 in den kreisfreien Städten, Landkreisen und Regierungsbezirken nach wirtschaftlicher Gliederung

Regierungsbezirk	Kreisfreie Städte / Landkreise	Name	WZ 2008	Steuerpflichtige	Steuerbarer Umsatz		
					Lieferungen und Leistungen	innergemeinschaftliche Erwerbe	Insgesamt
				Anzahl	1000 Euro		
4	13	Offenbach am Main, Stadt	20.1
4	13	Offenbach am Main, Stadt	20.11	—	—	—	—
4	13	Offenbach am Main, Stadt	20.12	—	—	—	—
4	13	Offenbach am Main, Stadt	20.13	—	—	—	—
4	13	Offenbach am Main, Stadt	20.14
4	13	Offenbach am Main, Stadt	20.15	—	—	—	—
4	13	Offenbach am Main, Stadt	20.16	—	—	—	—
4	13	Offenbach am Main, Stadt	20.17	—	—	—	—
4	13	Offenbach am Main, Stadt	20.2	—	—	—	—
4	13	Offenbach am Main, Stadt	20.3
4	13	Offenbach am Main, Stadt	20.4	7	58 470	13 909	72 379
4	13	Offenbach am Main, Stadt	20.41
4	13	Offenbach am Main, Stadt	20.42
4	13	Offenbach am Main, Stadt	20.5
4	13	Offenbach am Main, Stadt	20.51	—	—	—	—
4	13	Offenbach am Main, Stadt	20.52
4	13	Offenbach am Main, Stadt	20.53	—	—	—	—
4	13	Offenbach am Main, Stadt	20.59	—	—	—	—
4	13	Offenbach am Main, Stadt	20.6	—	—	—	—
4	13	Offenbach am Main, Stadt	21
4	13	Offenbach am Main, Stadt	21.1	—	—	—	—
4	13	Offenbach am Main, Stadt	21.2
4	13	Offenbach am Main, Stadt	22	4	2 532	3	2 535
4	13	Offenbach am Main, Stadt	22.1
4	13	Offenbach am Main, Stadt	22.11
4	13	Offenbach am Main, Stadt	22.19	—	—	—	—
4	13	Offenbach am Main, Stadt	22.2
4	13	Offenbach am Main, Stadt	22.21
4	13	Offenbach am Main, Stadt	22.22
4	13	Offenbach am Main, Stadt	22.23	—	—	—	—
4	13	Offenbach am Main, Stadt	22.29
4	13	Offenbach am Main, Stadt	23	6	2 055	15	2 070
4	13	Offenbach am Main, Stadt	23.1	—	—	—	—
4	13	Offenbach am Main, Stadt	23.11	—	—	—	—
4	13	Offenbach am Main, Stadt	23.12	—	—	—	—
4	13	Offenbach am Main, Stadt	23.13	—	—	—	—
4	13	Offenbach am Main, Stadt	23.14	—	—	—	—
4	13	Offenbach am Main, Stadt	23.19	—	—	—	—
4	13	Offenbach am Main, Stadt	23.2	—	—	—	—
4	13	Offenbach am Main, Stadt	23.3
4	13	Offenbach am Main, Stadt	23.31	—	—	—	—
4	13	Offenbach am Main, Stadt	23.32
4	13	Offenbach am Main, Stadt	23.4
4	13	Offenbach am Main, Stadt	23.41	—	—	—	—
4	13	Offenbach am Main, Stadt	23.42
4	13	Offenbach am Main, Stadt	23.43	—	—	—	—
4	13	Offenbach am Main, Stadt	23.44	—	—	—	—
4	13	Offenbach am Main, Stadt	23.49	—	—	—	—
4	13	Offenbach am Main, Stadt	23.5	—	—	—	—
4	13	Offenbach am Main, Stadt	23.51	—	—	—	—
4	13	Offenbach am Main, Stadt	23.52	—	—	—	—
4	13	Offenbach am Main, Stadt	23.6
4	13	Offenbach am Main, Stadt	23.61	—	—	—	—
4	13	Offenbach am Main, Stadt	23.62	—	—	—	—
4	13	Offenbach am Main, Stadt	23.63	—	—	—	—

6. Umsatzsteuerpflichtige und steuerbarer Umsatz 2016 in den kreisfreien Städten, Landkreisen und Regierungsbezirken nach wirtschaftlicher Gliederung

Regierungsbezirk	Kreisfreie Städte / Landkreise	Name	WZ 2008	Steuerpflichtige	Steuerbarer Umsatz		
					Lieferungen und Leistungen	innergemein-schaftliche Erwerbe	Insgesamt
				Anzahl	1000 Euro		
4	13	Offenbach am Main, Stadt	23.64
4	13	Offenbach am Main, Stadt	23.65	—	—	—	—
4	13	Offenbach am Main, Stadt	23.69	—	—	—	—
4	13	Offenbach am Main, Stadt	23.7	3	837	15	851
4	13	Offenbach am Main, Stadt	23.9	—	—	—	—
4	13	Offenbach am Main, Stadt	23.91	—	—	—	—
4	13	Offenbach am Main, Stadt	23.99	—	—	—	—
4	13	Offenbach am Main, Stadt	24	—	—	—	—
4	13	Offenbach am Main, Stadt	24.1	—	—	—	—
4	13	Offenbach am Main, Stadt	24.2	—	—	—	—
4	13	Offenbach am Main, Stadt	24.3	—	—	—	—
4	13	Offenbach am Main, Stadt	24.31	—	—	—	—
4	13	Offenbach am Main, Stadt	24.32	—	—	—	—
4	13	Offenbach am Main, Stadt	24.33	—	—	—	—
4	13	Offenbach am Main, Stadt	24.34	—	—	—	—
4	13	Offenbach am Main, Stadt	24.4	—	—	—	—
4	13	Offenbach am Main, Stadt	24.41	—	—	—	—
4	13	Offenbach am Main, Stadt	24.42	—	—	—	—
4	13	Offenbach am Main, Stadt	24.43	—	—	—	—
4	13	Offenbach am Main, Stadt	24.44	—	—	—	—
4	13	Offenbach am Main, Stadt	24.45	—	—	—	—
4	13	Offenbach am Main, Stadt	24.46	—	—	—	—
4	13	Offenbach am Main, Stadt	24.5	—	—	—	—
4	13	Offenbach am Main, Stadt	24.51	—	—	—	—
4	13	Offenbach am Main, Stadt	24.52	—	—	—	—
4	13	Offenbach am Main, Stadt	24.53	—	—	—	—
4	13	Offenbach am Main, Stadt	24.54	—	—	—	—
4	13	Offenbach am Main, Stadt	25	23	28 445	3 222	31 666
4	13	Offenbach am Main, Stadt	25.1
4	13	Offenbach am Main, Stadt	25.11
4	13	Offenbach am Main, Stadt	25.12	—	—	—	—
4	13	Offenbach am Main, Stadt	25.2	—	—	—	—
4	13	Offenbach am Main, Stadt	25.21	—	—	—	—
4	13	Offenbach am Main, Stadt	25.29	—	—	—	—
4	13	Offenbach am Main, Stadt	25.3	—	—	—	—
4	13	Offenbach am Main, Stadt	25.4	—	—	—	—
4	13	Offenbach am Main, Stadt	25.5	—	—	—	—
4	13	Offenbach am Main, Stadt	25.6	14	15 338	97	15 435
4	13	Offenbach am Main, Stadt	25.61	—	—	—	—
4	13	Offenbach am Main, Stadt	25.62	14	15 338	97	15 435
4	13	Offenbach am Main, Stadt	25.7
4	13	Offenbach am Main, Stadt	25.71	—	—	—	—
4	13	Offenbach am Main, Stadt	25.72	3	206	—	206
4	13	Offenbach am Main, Stadt	25.73
4	13	Offenbach am Main, Stadt	25.73.1
4	13	Offenbach am Main, Stadt	25.73.2	—	—	—	—
4	13	Offenbach am Main, Stadt	25.73.3
4	13	Offenbach am Main, Stadt	25.73.4	—	—	—	—
4	13	Offenbach am Main, Stadt	25.73.5	—	—	—	—
4	13	Offenbach am Main, Stadt	25.9
4	13	Offenbach am Main, Stadt	25.91	—	—	—	—
4	13	Offenbach am Main, Stadt	25.92	—	—	—	—
4	13	Offenbach am Main, Stadt	25.93	—	—	—	—
4	13	Offenbach am Main, Stadt	25.94	—	—	—	—
4	13	Offenbach am Main, Stadt	25.99

6. Umsatzsteuerpflichtige und steuerbarer Umsatz 2016 in den kreisfreien Städten, Landkreisen und Regierungsbezirken nach wirtschaftlicher Gliederung

Regierungsbezirk	Kreisfreie Städte / Landkreise	Name	WZ 2008	Steuerpflichtige	Steuerbarer Umsatz		
					Lieferungen und Leistungen	innergemeinschaftliche Erwerbe	Insgesamt
				Anzahl	1000 Euro		
4	13	Offenbach am Main, Stadt	26
4	13	Offenbach am Main, Stadt	26.1
4	13	Offenbach am Main, Stadt	26.11
4	13	Offenbach am Main, Stadt	26.11.1	—	—	—	—
4	13	Offenbach am Main, Stadt	26.11.9
4	13	Offenbach am Main, Stadt	26.12	—	—	—	—
4	13	Offenbach am Main, Stadt	26.2
4	13	Offenbach am Main, Stadt	26.3
4	13	Offenbach am Main, Stadt	26.4
4	13	Offenbach am Main, Stadt	26.5
4	13	Offenbach am Main, Stadt	26.51
4	13	Offenbach am Main, Stadt	26.51.1
4	13	Offenbach am Main, Stadt	26.51.2	—	—	—	—
4	13	Offenbach am Main, Stadt	26.51.3	—	—	—	—
4	13	Offenbach am Main, Stadt	26.52	—	—	—	—
4	13	Offenbach am Main, Stadt	26.6	—	—	—	—
4	13	Offenbach am Main, Stadt	26.7
4	13	Offenbach am Main, Stadt	26.8
4	13	Offenbach am Main, Stadt	27	12	26 524	1 005	27 529
4	13	Offenbach am Main, Stadt	27.1
4	13	Offenbach am Main, Stadt	27.11
4	13	Offenbach am Main, Stadt	27.12
4	13	Offenbach am Main, Stadt	27.2	—	—	—	—
4	13	Offenbach am Main, Stadt	27.3
4	13	Offenbach am Main, Stadt	27.31	—	—	—	—
4	13	Offenbach am Main, Stadt	27.32	—	—	—	—
4	13	Offenbach am Main, Stadt	27.33
4	13	Offenbach am Main, Stadt	27.4
4	13	Offenbach am Main, Stadt	27.5
4	13	Offenbach am Main, Stadt	27.51
4	13	Offenbach am Main, Stadt	27.52	—	—	—	—
4	13	Offenbach am Main, Stadt	27.9
4	13	Offenbach am Main, Stadt	28	21	245 189	32 474	277 663
4	13	Offenbach am Main, Stadt	28.1
4	13	Offenbach am Main, Stadt	28.11	—	—	—	—
4	13	Offenbach am Main, Stadt	28.12	—	—	—	—
4	13	Offenbach am Main, Stadt	28.13
4	13	Offenbach am Main, Stadt	28.14	—	—	—	—
4	13	Offenbach am Main, Stadt	28.15
4	13	Offenbach am Main, Stadt	28.2
4	13	Offenbach am Main, Stadt	28.21	—	—	—	—
4	13	Offenbach am Main, Stadt	28.21.1	—	—	—	—
4	13	Offenbach am Main, Stadt	28.21.9	—	—	—	—
4	13	Offenbach am Main, Stadt	28.22
4	13	Offenbach am Main, Stadt	28.23	—	—	—	—
4	13	Offenbach am Main, Stadt	28.24	—	—	—	—
4	13	Offenbach am Main, Stadt	28.25
4	13	Offenbach am Main, Stadt	28.29	3	314	—	314
4	13	Offenbach am Main, Stadt	28.3	—	—	—	—
4	13	Offenbach am Main, Stadt	28.4
4	13	Offenbach am Main, Stadt	28.41	—	—	—	—
4	13	Offenbach am Main, Stadt	28.49
4	13	Offenbach am Main, Stadt	28.9
4	13	Offenbach am Main, Stadt	28.91	—	—	—	—
4	13	Offenbach am Main, Stadt	28.92	—	—	—	—

6. Umsatzsteuerpflichtige und steuerbarer Umsatz 2016 in den kreisfreien Städten, Landkreisen und Regierungsbezirken nach wirtschaftlicher Gliederung

Regierungsbezirk	Kreisfreie Städte / Landkreise	Name	WZ 2008	Steuerpflichtige	Steuerbarer Umsatz		
					Lieferungen und Leistungen	innergemeinschaftliche Erwerbe	Insgesamt
				Anzahl	1000 Euro		
4	13	Offenbach am Main, Stadt	28.92.1	—	—	—	—
4	13	Offenbach am Main, Stadt	28.92.2	—	—	—	—
4	13	Offenbach am Main, Stadt	28.93
4	13	Offenbach am Main, Stadt	28.94	—	—	—	—
4	13	Offenbach am Main, Stadt	28.95	—	—	—	—
4	13	Offenbach am Main, Stadt	28.96	—	—	—	—
4	13	Offenbach am Main, Stadt	28.99
4	13	Offenbach am Main, Stadt	29	7	2 221	—	2 221
4	13	Offenbach am Main, Stadt	29.1	—	—	—	—
4	13	Offenbach am Main, Stadt	29.10.1	—	—	—	—
4	13	Offenbach am Main, Stadt	29.10.2	—	—	—	—
4	13	Offenbach am Main, Stadt	29.2	3	1 216	—	1 216
4	13	Offenbach am Main, Stadt	29.3	4	1 005	—	1 005
4	13	Offenbach am Main, Stadt	29.31
4	13	Offenbach am Main, Stadt	29.32
4	13	Offenbach am Main, Stadt	30
4	13	Offenbach am Main, Stadt	30.1	—	—	—	—
4	13	Offenbach am Main, Stadt	30.11	—	—	—	—
4	13	Offenbach am Main, Stadt	30.12	—	—	—	—
4	13	Offenbach am Main, Stadt	30.2	—	—	—	—
4	13	Offenbach am Main, Stadt	30.20.1	—	—	—	—
4	13	Offenbach am Main, Stadt	30.20.2	—	—	—	—
4	13	Offenbach am Main, Stadt	30.3
4	13	Offenbach am Main, Stadt	30.4	—	—	—	—
4	13	Offenbach am Main, Stadt	30.9	—	—	—	—
4	13	Offenbach am Main, Stadt	30.91	—	—	—	—
4	13	Offenbach am Main, Stadt	30.92	—	—	—	—
4	13	Offenbach am Main, Stadt	30.99	—	—	—	—
4	13	Offenbach am Main, Stadt	31	12	8 238	679	8 917
4	13	Offenbach am Main, Stadt	31.01
4	13	Offenbach am Main, Stadt	31.02
4	13	Offenbach am Main, Stadt	31.03	—	—	—	—
4	13	Offenbach am Main, Stadt	31.09
4	13	Offenbach am Main, Stadt	31.09.1
4	13	Offenbach am Main, Stadt	31.09.9
4	13	Offenbach am Main, Stadt	32	32	47 255	1 534	48 788
4	13	Offenbach am Main, Stadt	32.1	4	535	23	558
4	13	Offenbach am Main, Stadt	32.11	—	—	—	—
4	13	Offenbach am Main, Stadt	32.12
4	13	Offenbach am Main, Stadt	32.13
4	13	Offenbach am Main, Stadt	32.2
4	13	Offenbach am Main, Stadt	32.3
4	13	Offenbach am Main, Stadt	32.4	—	—	—	—
4	13	Offenbach am Main, Stadt	32.5	19	13 839	50	13 890
4	13	Offenbach am Main, Stadt	32.50.1	3	4 590	28	4 618
4	13	Offenbach am Main, Stadt	32.50.2	5	6 269	11	6 279
4	13	Offenbach am Main, Stadt	32.50.3	11	2 980	12	2 992
4	13	Offenbach am Main, Stadt	32.9	6	5 610	49	5 659
4	13	Offenbach am Main, Stadt	32.91	—	—	—	—
4	13	Offenbach am Main, Stadt	32.99	6	5 610	49	5 659
4	13	Offenbach am Main, Stadt	33	17	16 017	1 353	17 370
4	13	Offenbach am Main, Stadt	33.1	11	12 828	1 353	14 182
4	13	Offenbach am Main, Stadt	33.11	—	—	—	—
4	13	Offenbach am Main, Stadt	33.12	4	6 347	98	6 445
4	13	Offenbach am Main, Stadt	33.13

6. Umsatzsteuerpflichtige und steuerbarer Umsatz 2016 in den kreisfreien Städten, Landkreisen und Regierungsbezirken nach wirtschaftlicher Gliederung

Regierungsbezirk	Kreisfreie Städte / Landkreise	Name	WZ 2008	Steuerpflichtige	Steuerbarer Umsatz		
					Lieferungen und Leistungen	innergemein-schaftliche Erwerbe	Insgesamt
				Anzahl	1000 Euro		
4	13	Offenbach am Main, Stadt	33.14
4	13	Offenbach am Main, Stadt	33.15	—	—	—	—
4	13	Offenbach am Main, Stadt	33.16	—	—	—	—
4	13	Offenbach am Main, Stadt	33.17
4	13	Offenbach am Main, Stadt	33.19
4	13	Offenbach am Main, Stadt	33.2	6	3 188	—	3 188
4	13	Offenbach am Main, Stadt	D	23	445 387	5 230	450 617
4	13	Offenbach am Main, Stadt	35	23	445 387	5 230	450 617
4	13	Offenbach am Main, Stadt	35.1
4	13	Offenbach am Main, Stadt	35.11
4	13	Offenbach am Main, Stadt	35.11.1
4	13	Offenbach am Main, Stadt	35.11.2
4	13	Offenbach am Main, Stadt	35.11.3	15	4 803	—	4 803
4	13	Offenbach am Main, Stadt	35.12
4	13	Offenbach am Main, Stadt	35.13
4	13	Offenbach am Main, Stadt	35.14
4	13	Offenbach am Main, Stadt	35.2
4	13	Offenbach am Main, Stadt	35.21
4	13	Offenbach am Main, Stadt	35.21.1	—	—	—	—
4	13	Offenbach am Main, Stadt	35.21.2
4	13	Offenbach am Main, Stadt	35.21.3	—	—	—	—
4	13	Offenbach am Main, Stadt	35.22	—	—	—	—
4	13	Offenbach am Main, Stadt	35.23	—	—	—	—
4	13	Offenbach am Main, Stadt	35.3	—	—	—	—
4	13	Offenbach am Main, Stadt	E	14	144 231	37	144 269
4	13	Offenbach am Main, Stadt	36	—	—	—	—
4	13	Offenbach am Main, Stadt	36.00.1	—	—	—	—
4	13	Offenbach am Main, Stadt	36.00.2	—	—	—	—
4	13	Offenbach am Main, Stadt	36.00.3	—	—	—	—
4	13	Offenbach am Main, Stadt	37	—	—	—	—
4	13	Offenbach am Main, Stadt	37.00.1	—	—	—	—
4	13	Offenbach am Main, Stadt	37.00.2	—	—	—	—
4	13	Offenbach am Main, Stadt	38
4	13	Offenbach am Main, Stadt	38.1
4	13	Offenbach am Main, Stadt	38.11
4	13	Offenbach am Main, Stadt	38.12	—	—	—	—
4	13	Offenbach am Main, Stadt	38.2
4	13	Offenbach am Main, Stadt	38.21
4	13	Offenbach am Main, Stadt	38.22	—	—	—	—
4	13	Offenbach am Main, Stadt	38.3	5	2 036	—	2 036
4	13	Offenbach am Main, Stadt	38.31
4	13	Offenbach am Main, Stadt	38.32
4	13	Offenbach am Main, Stadt	39
4	13	Offenbach am Main, Stadt	F	666	501 505	4 064	505 569
4	13	Offenbach am Main, Stadt	41	32	68 168	2	68 170
4	13	Offenbach am Main, Stadt	41.1	5	21 108	—	21 108
4	13	Offenbach am Main, Stadt	41.10.1
4	13	Offenbach am Main, Stadt	41.10.2	—	—	—	—
4	13	Offenbach am Main, Stadt	41.10.3
4	13	Offenbach am Main, Stadt	41.2	27	47 060	2	47 062
4	13	Offenbach am Main, Stadt	41.20.1	20	44 461	2	44 463
4	13	Offenbach am Main, Stadt	41.20.2	7	2 599	—	2 599
4	13	Offenbach am Main, Stadt	42	18	22 014	303	22 317
4	13	Offenbach am Main, Stadt	42.1
4	13	Offenbach am Main, Stadt	42.11

6. Umsatzsteuerpflichtige und steuerbarer Umsatz 2016 in den kreisfreien Städten, Landkreisen und Regierungsbezirken nach wirtschaftlicher Gliederung

Regierungsbezirk	Kreisfreie Städte / Landkreise	Name	WZ 2008	Steuerpflichtige	Steuerbarer Umsatz		
					Lieferungen und Leistungen	innergemein-schaftliche Erwerbe	Insgesamt
				Anzahl	1000 Euro		
4	13	Offenbach am Main, Stadt	42.12	—	—	—	—
4	13	Offenbach am Main, Stadt	42.13	—	—	—	—
4	13	Offenbach am Main, Stadt	42.2
4	13	Offenbach am Main, Stadt	42.21	—	—	—	—
4	13	Offenbach am Main, Stadt	42.22
4	13	Offenbach am Main, Stadt	42.9	15	14 280	—	14 280
4	13	Offenbach am Main, Stadt	42.91
4	13	Offenbach am Main, Stadt	42.99
4	13	Offenbach am Main, Stadt	43	616	411 322	3 759	415 082
4	13	Offenbach am Main, Stadt	43.1	31	27 831	—	27 831
4	13	Offenbach am Main, Stadt	43.11	23	24 592	—	24 592
4	13	Offenbach am Main, Stadt	43.12	8	3 239	—	3 239
4	13	Offenbach am Main, Stadt	43.13	—	—	—	—
4	13	Offenbach am Main, Stadt	43.2	312	185 839	1 567	187 406
4	13	Offenbach am Main, Stadt	43.21	39	21 076	141	21 217
4	13	Offenbach am Main, Stadt	43.22	52	99 092	1 137	100 228
4	13	Offenbach am Main, Stadt	43.29	221	65 672	289	65 961
4	13	Offenbach am Main, Stadt	43.29.1	191	61 199	279	61 477
4	13	Offenbach am Main, Stadt	43.29.9	30	4 473	11	4 484
4	13	Offenbach am Main, Stadt	43.3	152	51 554	101	51 655
4	13	Offenbach am Main, Stadt	43.31	12	5 021	—	5 021
4	13	Offenbach am Main, Stadt	43.32	19	7 775	2	7 777
4	13	Offenbach am Main, Stadt	43.33	63	10 815	70	10 885
4	13	Offenbach am Main, Stadt	43.34	26	16 536	10	16 546
4	13	Offenbach am Main, Stadt	43.34.1
4	13	Offenbach am Main, Stadt	43.34.2
4	13	Offenbach am Main, Stadt	43.39	32	11 407	18	11 426
4	13	Offenbach am Main, Stadt	43.9	121	146 099	2 091	148 190
4	13	Offenbach am Main, Stadt	43.91	15	6 196	—	6 196
4	13	Offenbach am Main, Stadt	43.91.1	9	4 783	—	4 783
4	13	Offenbach am Main, Stadt	43.91.2	6	1 413	—	1 413
4	13	Offenbach am Main, Stadt	43.99	106	139 903	2 091	141 994
4	13	Offenbach am Main, Stadt	43.99.1
4	13	Offenbach am Main, Stadt	43.99.2	—	—	—	—
4	13	Offenbach am Main, Stadt	43.99.9
4	13	Offenbach am Main, Stadt	G	871	4 651 320	1 335 797	5 987 118
4	13	Offenbach am Main, Stadt	45	112	2 612 798	640 702	3 253 500
4	13	Offenbach am Main, Stadt	45.1	47	2 378 809	640 020	3 018 829
4	13	Offenbach am Main, Stadt	45.11	47	2 378 809	640 020	3 018 829
4	13	Offenbach am Main, Stadt	45.19	—	—	—	—
4	13	Offenbach am Main, Stadt	45.2
4	13	Offenbach am Main, Stadt	45.20.1	7	1 666	—	1 666
4	13	Offenbach am Main, Stadt	45.20.2	3	454	—	454
4	13	Offenbach am Main, Stadt	45.20.3	22	7 278	72	7 350
4	13	Offenbach am Main, Stadt	45.20.4
4	13	Offenbach am Main, Stadt	45.3	30	224 318	606	224 924
4	13	Offenbach am Main, Stadt	45.31
4	13	Offenbach am Main, Stadt	45.32
4	13	Offenbach am Main, Stadt	45.4
4	13	Offenbach am Main, Stadt	46	244	1 726 605	653 384	2 379 989
4	13	Offenbach am Main, Stadt	46.1	89	27 680	3 408	31 088
4	13	Offenbach am Main, Stadt	46.11
4	13	Offenbach am Main, Stadt	46.12
4	13	Offenbach am Main, Stadt	46.13	3	273	3	276
4	13	Offenbach am Main, Stadt	46.13.1	—	—	—	—

6. Umsatzsteuerpflichtige und steuerbarer Umsatz 2016 in den kreisfreien Städten, Landkreisen und Regierungsbezirken nach wirtschaftlicher Gliederung

Regierungsbezirk	Kreisfreie Städte / Landkreise	Name	WZ 2008	Steuerpflichtige	Steuerbarer Umsatz		
					Lieferungen und Leistungen	innergemein-schaftliche Erwerbe	Insgesamt
				Anzahl	1000 Euro		
4	13	Offenbach am Main, Stadt	46.13.2	3	273	3	276
4	13	Offenbach am Main, Stadt	46.14	9	4 853	282	5 136
4	13	Offenbach am Main, Stadt	46.15	11	2 230	270	2 500
4	13	Offenbach am Main, Stadt	46.16	19	10 127	2 174	12 301
4	13	Offenbach am Main, Stadt	46.17	5	845	108	953
4	13	Offenbach am Main, Stadt	46.18	31	6 467	85	6 551
4	13	Offenbach am Main, Stadt	46.18.1	—	—	—	—
4	13	Offenbach am Main, Stadt	46.18.2
4	13	Offenbach am Main, Stadt	46.18.3	4	483	—	483
4	13	Offenbach am Main, Stadt	46.18.4	4	1 017	—	1 017
4	13	Offenbach am Main, Stadt	46.18.5	—	—	—	—
4	13	Offenbach am Main, Stadt	46.18.6
4	13	Offenbach am Main, Stadt	46.18.7
4	13	Offenbach am Main, Stadt	46.18.9	19	4 531	81	4 612
4	13	Offenbach am Main, Stadt	46.19	8	1 737	11	1 748
4	13	Offenbach am Main, Stadt	46.2
4	13	Offenbach am Main, Stadt	46.21	—	—	—	—
4	13	Offenbach am Main, Stadt	46.22	—	—	—	—
4	13	Offenbach am Main, Stadt	46.23	—	—	—	—
4	13	Offenbach am Main, Stadt	46.24
4	13	Offenbach am Main, Stadt	46.3	24	109 352	13 835	123 187
4	13	Offenbach am Main, Stadt	46.31
4	13	Offenbach am Main, Stadt	46.32
4	13	Offenbach am Main, Stadt	46.33
4	13	Offenbach am Main, Stadt	46.34
4	13	Offenbach am Main, Stadt	46.35
4	13	Offenbach am Main, Stadt	46.36	—	—	—	—
4	13	Offenbach am Main, Stadt	46.37
4	13	Offenbach am Main, Stadt	46.38	11	39 029	3 066	42 094
4	13	Offenbach am Main, Stadt	46.38.1	—	—	—	—
4	13	Offenbach am Main, Stadt	46.38.2	—	—	—	—
4	13	Offenbach am Main, Stadt	46.38.9	11	39 029	3 066	42 094
4	13	Offenbach am Main, Stadt	46.39
4	13	Offenbach am Main, Stadt	46.39.1	—	—	—	—
4	13	Offenbach am Main, Stadt	46.39.9
4	13	Offenbach am Main, Stadt	46.4	51	398 523	7 688	406 211
4	13	Offenbach am Main, Stadt	46.41	4	3 372	1 390	4 762
4	13	Offenbach am Main, Stadt	46.42	7	6 416	1 166	7 582
4	13	Offenbach am Main, Stadt	46.42.1
4	13	Offenbach am Main, Stadt	46.42.2
4	13	Offenbach am Main, Stadt	46.43	7	2 586	144	2 729
4	13	Offenbach am Main, Stadt	46.43.1
4	13	Offenbach am Main, Stadt	46.43.2
4	13	Offenbach am Main, Stadt	46.43.3
4	13	Offenbach am Main, Stadt	46.44
4	13	Offenbach am Main, Stadt	46.44.1	—	—	—	—
4	13	Offenbach am Main, Stadt	46.44.2
4	13	Offenbach am Main, Stadt	46.45
4	13	Offenbach am Main, Stadt	46.46	13	354 902	3 429	358 332
4	13	Offenbach am Main, Stadt	46.46.1
4	13	Offenbach am Main, Stadt	46.46.2
4	13	Offenbach am Main, Stadt	46.47
4	13	Offenbach am Main, Stadt	46.48
4	13	Offenbach am Main, Stadt	46.49	11	25 035	1 469	26 504
4	13	Offenbach am Main, Stadt	46.49.1	—	—	—	—

6. Umsatzsteuerpflichtige und steuerbarer Umsatz 2016 in den kreisfreien Städten, Landkreisen und Regierungsbezirken nach wirtschaftlicher Gliederung

Regierungsbezirk	Kreisfreie Städte / Landkreise	Name	WZ 2008	Steuerpflichtige	Steuerbarer Umsatz		
					Lieferungen und Leistungen	innergemein-schaftliche Erwerbe	Insgesamt
				Anzahl	1000 Euro		
4	13	Offenbach am Main, Stadt	46.49.2
4	13	Offenbach am Main, Stadt	46.49.3
4	13	Offenbach am Main, Stadt	46.49.4
4	13	Offenbach am Main, Stadt	46.49.5
4	13	Offenbach am Main, Stadt	46.5
4	13	Offenbach am Main, Stadt	46.51
4	13	Offenbach am Main, Stadt	46.52
4	13	Offenbach am Main, Stadt	46.6	29	161 595	23 721	185 316
4	13	Offenbach am Main, Stadt	46.61	—	—	—	—
4	13	Offenbach am Main, Stadt	46.62	3	5 889	19	5 908
4	13	Offenbach am Main, Stadt	46.63
4	13	Offenbach am Main, Stadt	46.64
4	13	Offenbach am Main, Stadt	46.65
4	13	Offenbach am Main, Stadt	46.66	6	6 482	158	6 640
4	13	Offenbach am Main, Stadt	46.69	15	131 159	21 956	153 115
4	13	Offenbach am Main, Stadt	46.7	24	368 164	205 483	573 647
4	13	Offenbach am Main, Stadt	46.71
4	13	Offenbach am Main, Stadt	46.71.1	—	—	—	—
4	13	Offenbach am Main, Stadt	46.71.2
4	13	Offenbach am Main, Stadt	46.72	—	—	—	—
4	13	Offenbach am Main, Stadt	46.73	6	4 191	26	4 217
4	13	Offenbach am Main, Stadt	46.73.1
4	13	Offenbach am Main, Stadt	46.73.2	—	—	—	—
4	13	Offenbach am Main, Stadt	46.73.3
4	13	Offenbach am Main, Stadt	46.73.4
4	13	Offenbach am Main, Stadt	46.73.5	—	—	—	—
4	13	Offenbach am Main, Stadt	46.73.6	—	—	—	—
4	13	Offenbach am Main, Stadt	46.73.7	—	—	—	—
4	13	Offenbach am Main, Stadt	46.73.8	—	—	—	—
4	13	Offenbach am Main, Stadt	46.74
4	13	Offenbach am Main, Stadt	46.74.1	5	5 232	1 065	6 297
4	13	Offenbach am Main, Stadt	46.74.2
4	13	Offenbach am Main, Stadt	46.74.3	—	—	—	—
4	13	Offenbach am Main, Stadt	46.75	4	61 809	13 505	75 314
4	13	Offenbach am Main, Stadt	46.76	—	—	—	—
4	13	Offenbach am Main, Stadt	46.77
4	13	Offenbach am Main, Stadt	46.9
4	13	Offenbach am Main, Stadt	47	515	311 918	41 711	353 629
4	13	Offenbach am Main, Stadt	47.1	79	44 042	5 037	49 079
4	13	Offenbach am Main, Stadt	47.11	39	28 041	1 012	29 054
4	13	Offenbach am Main, Stadt	47.19	40	16 001	4 025	20 025
4	13	Offenbach am Main, Stadt	47.2	88	27 971	2 208	30 179
4	13	Offenbach am Main, Stadt	47.21	15	5 337	46	5 383
4	13	Offenbach am Main, Stadt	47.22
4	13	Offenbach am Main, Stadt	47.23
4	13	Offenbach am Main, Stadt	47.24	23	5 024	1	5 025
4	13	Offenbach am Main, Stadt	47.25	17	7 363	407	7 769
4	13	Offenbach am Main, Stadt	47.26	5	3 722	806	4 528
4	13	Offenbach am Main, Stadt	47.29	24	5 366	890	6 256
4	13	Offenbach am Main, Stadt	47.3	10	13 145	—	13 145
4	13	Offenbach am Main, Stadt	47.30.1	7	7 550	—	7 550
4	13	Offenbach am Main, Stadt	47.30.2	3	5 595	—	5 595
4	13	Offenbach am Main, Stadt	47.4	43	12 359	627	12 987
4	13	Offenbach am Main, Stadt	47.41	14	4 393	592	4 985
4	13	Offenbach am Main, Stadt	47.42	20	4 960	33	4 994

6. Umsatzsteuerpflichtige und steuerbarer Umsatz 2016 in den kreisfreien Städten, Landkreisen und Regierungsbezirken nach wirtschaftlicher Gliederung

Regierungsbezirk	Kreisfreie Städte / Landkreise	Name	WZ 2008	Steuerpflichtige	Steuerbarer Umsatz		
					Lieferungen und Leistungen	innergemeinschaftliche Erwerbe	Insgesamt
				Anzahl	1000 Euro		
4	13	Offenbach am Main, Stadt	47.43	9	3 005	2	3 008
4	13	Offenbach am Main, Stadt	47.5	67	19 645	2 794	22 439
4	13	Offenbach am Main, Stadt	47.51	24	3 958	166	4 124
4	13	Offenbach am Main, Stadt	47.52	7	987	1	988
4	13	Offenbach am Main, Stadt	47.52.1	4	716	1	716
4	13	Offenbach am Main, Stadt	47.52.3	3	272	—	272
4	13	Offenbach am Main, Stadt	47.53	6	2 294	18	2 313
4	13	Offenbach am Main, Stadt	47.54	9	3 847	86	3 933
4	13	Offenbach am Main, Stadt	47.59	21	8 559	2 523	11 082
4	13	Offenbach am Main, Stadt	47.59.1	9	6 210	2 207	8 417
4	13	Offenbach am Main, Stadt	47.59.2	—	—	—	—
4	13	Offenbach am Main, Stadt	47.59.3	4	1 173	49	1 222
4	13	Offenbach am Main, Stadt	47.59.9	8	1 175	268	1 443
4	13	Offenbach am Main, Stadt	47.6	42	10 814	32	10 846
4	13	Offenbach am Main, Stadt	47.61
4	13	Offenbach am Main, Stadt	47.62	28	6 664	1	6 665
4	13	Offenbach am Main, Stadt	47.62.1	22	5 951	—	5 951
4	13	Offenbach am Main, Stadt	47.62.2	6	713	1	714
4	13	Offenbach am Main, Stadt	47.63	—	—	—	—
4	13	Offenbach am Main, Stadt	47.64	6	2 198	27	2 226
4	13	Offenbach am Main, Stadt	47.64.1
4	13	Offenbach am Main, Stadt	47.64.2
4	13	Offenbach am Main, Stadt	47.65
4	13	Offenbach am Main, Stadt	47.7	146	156 314	30 735	187 049
4	13	Offenbach am Main, Stadt	47.71	25	18 120	2 413	20 534
4	13	Offenbach am Main, Stadt	47.72
4	13	Offenbach am Main, Stadt	47.72.1
4	13	Offenbach am Main, Stadt	47.72.2
4	13	Offenbach am Main, Stadt	47.73	20	86 815	91	86 905
4	13	Offenbach am Main, Stadt	47.74	8	3 968	75	4 043
4	13	Offenbach am Main, Stadt	47.75
4	13	Offenbach am Main, Stadt	47.76	18	2 538	113	2 651
4	13	Offenbach am Main, Stadt	47.76.1	15	2 280	109	2 389
4	13	Offenbach am Main, Stadt	47.76.2	3	258	4	262
4	13	Offenbach am Main, Stadt	47.77	10	1 640	53	1 693
4	13	Offenbach am Main, Stadt	47.78	38	9 385	594	9 979
4	13	Offenbach am Main, Stadt	47.78.1
4	13	Offenbach am Main, Stadt	47.78.2
4	13	Offenbach am Main, Stadt	47.78.3	10	2 560	116	2 676
4	13	Offenbach am Main, Stadt	47.78.9	19	5 191	460	5 650
4	13	Offenbach am Main, Stadt	47.79
4	13	Offenbach am Main, Stadt	47.79.1	—	—	—	—
4	13	Offenbach am Main, Stadt	47.79.2	—	—	—	—
4	13	Offenbach am Main, Stadt	47.79.9
4	13	Offenbach am Main, Stadt	47.8	4	372	—	372
4	13	Offenbach am Main, Stadt	47.81
4	13	Offenbach am Main, Stadt	47.82
4	13	Offenbach am Main, Stadt	47.89	—	—	—	—
4	13	Offenbach am Main, Stadt	47.9	36	27 256	278	27 533
4	13	Offenbach am Main, Stadt	47.91	13	18 641	141	18 783
4	13	Offenbach am Main, Stadt	47.99	23	8 614	136	8 751
4	13	Offenbach am Main, Stadt	47.99.1
4	13	Offenbach am Main, Stadt	47.99.9
4	13	Offenbach am Main, Stadt	H	277	186 285	159	186 444
4	13	Offenbach am Main, Stadt	49	164	83 420	96	83 516

6. Umsatzsteuerpflichtige und steuerbarer Umsatz 2016 in den kreisfreien Städten, Landkreisen und Regierungsbezirken nach wirtschaftlicher Gliederung

Regierungsbezirk	Kreisfreie Städte / Landkreise	Name	WZ 2008	Steuerpflichtige	Steuerbarer Umsatz		
					Lieferungen und Leistungen	innergemein-schaftliche Erwerbe	Insgesamt
				Anzahl	1000 Euro		
4	13	Offenbach am Main, Stadt	49.1	—	—	—	—
4	13	Offenbach am Main, Stadt	49.2	—	—	—	—
4	13	Offenbach am Main, Stadt	49.3	73	25 392	—	25 392
4	13	Offenbach am Main, Stadt	49.31	4	10 260	—	10 260
4	13	Offenbach am Main, Stadt	49.32	64	13 139	—	13 139
4	13	Offenbach am Main, Stadt	49.39	5	1 992	—	1 992
4	13	Offenbach am Main, Stadt	49.39.1
4	13	Offenbach am Main, Stadt	49.39.2
4	13	Offenbach am Main, Stadt	49.39.9
4	13	Offenbach am Main, Stadt	49.4	91	58 028	96	58 124
4	13	Offenbach am Main, Stadt	49.41	78	56 879	96	56 975
4	13	Offenbach am Main, Stadt	49.42	13	1 149	—	1 149
4	13	Offenbach am Main, Stadt	49.5	—	—	—	—
4	13	Offenbach am Main, Stadt	50
4	13	Offenbach am Main, Stadt	50.1	—	—	—	—
4	13	Offenbach am Main, Stadt	50.2	—	—	—	—
4	13	Offenbach am Main, Stadt	50.3
4	13	Offenbach am Main, Stadt	50.4	—	—	—	—
4	13	Offenbach am Main, Stadt	51	—	—	—	—
4	13	Offenbach am Main, Stadt	51.1	—	—	—	—
4	13	Offenbach am Main, Stadt	51.2	—	—	—	—
4	13	Offenbach am Main, Stadt	51.21	—	—	—	—
4	13	Offenbach am Main, Stadt	51.22	—	—	—	—
4	13	Offenbach am Main, Stadt	52	34	78 282	59	78 341
4	13	Offenbach am Main, Stadt	52.1
4	13	Offenbach am Main, Stadt	52.2
4	13	Offenbach am Main, Stadt	52.21
4	13	Offenbach am Main, Stadt	52.21.1	—	—	—	—
4	13	Offenbach am Main, Stadt	52.21.2
4	13	Offenbach am Main, Stadt	52.21.3	—	—	—	—
4	13	Offenbach am Main, Stadt	52.21.4	—	—	—	—
4	13	Offenbach am Main, Stadt	52.21.5	—	—	—	—
4	13	Offenbach am Main, Stadt	52.21.9	4	489	59	548
4	13	Offenbach am Main, Stadt	52.22	—	—	—	—
4	13	Offenbach am Main, Stadt	52.22.1	—	—	—	—
4	13	Offenbach am Main, Stadt	52.22.2	—	—	—	—
4	13	Offenbach am Main, Stadt	52.22.3	—	—	—	—
4	13	Offenbach am Main, Stadt	52.22.9	—	—	—	—
4	13	Offenbach am Main, Stadt	52.23
4	13	Offenbach am Main, Stadt	52.23.1	—	—	—	—
4	13	Offenbach am Main, Stadt	52.23.9
4	13	Offenbach am Main, Stadt	52.24	—	—	—	—
4	13	Offenbach am Main, Stadt	52.29	26	77 360	1	77 360
4	13	Offenbach am Main, Stadt	52.29.1	23	76 014	1	76 015
4	13	Offenbach am Main, Stadt	52.29.2	—	—	—	—
4	13	Offenbach am Main, Stadt	52.29.9	3	1 345	—	1 345
4	13	Offenbach am Main, Stadt	53
4	13	Offenbach am Main, Stadt	53.1	—	—	—	—
4	13	Offenbach am Main, Stadt	53.2
4	13	Offenbach am Main, Stadt	I	395	74 163	325	74 489
4	13	Offenbach am Main, Stadt	55	32	12 295	80	12 375
4	13	Offenbach am Main, Stadt	55.1
4	13	Offenbach am Main, Stadt	55.10.1	13	7 590	66	7 657
4	13	Offenbach am Main, Stadt	55.10.2
4	13	Offenbach am Main, Stadt	55.10.3	10	1 758	1	1 759

6. Umsatzsteuerpflichtige und steuerbarer Umsatz 2016 in den kreisfreien Städten, Landkreisen und Regierungsbezirken nach wirtschaftlicher Gliederung

Regierungsbezirk	Kreisfreie Städte / Landkreise	Name	WZ 2008	Steuerpflichtige	Steuerbarer Umsatz		
					Lieferungen und Leistungen	innergemeinschaftliche Erwerbe	Insgesamt
				Anzahl	1000 Euro		
4	13	Offenbach am Main, Stadt	55.10.4	—	—	—	—
4	13	Offenbach am Main, Stadt	55.2
4	13	Offenbach am Main, Stadt	55.20.1	—	—	—	—
4	13	Offenbach am Main, Stadt	55.20.2	—	—	—	—
4	13	Offenbach am Main, Stadt	55.20.3
4	13	Offenbach am Main, Stadt	55.20.4	—	—	—	—
4	13	Offenbach am Main, Stadt	55.3	—	—	—	—
4	13	Offenbach am Main, Stadt	55.9	—	—	—	—
4	13	Offenbach am Main, Stadt	55.90.1	—	—	—	—
4	13	Offenbach am Main, Stadt	55.90.9	—	—	—	—
4	13	Offenbach am Main, Stadt	56	363	61 868	245	62 114
4	13	Offenbach am Main, Stadt	56.1	174	35 200	179	35 378
4	13	Offenbach am Main, Stadt	56.10.1	87	22 530	58	22 588
4	13	Offenbach am Main, Stadt	56.10.2
4	13	Offenbach am Main, Stadt	56.10.3	55	7 110	1	7 111
4	13	Offenbach am Main, Stadt	56.10.4	18	2 233	9	2 242
4	13	Offenbach am Main, Stadt	56.10.5
4	13	Offenbach am Main, Stadt	56.2	32	6 971	53	7 024
4	13	Offenbach am Main, Stadt	56.21	13	1 676	27	1 703
4	13	Offenbach am Main, Stadt	56.29	19	5 295	26	5 321
4	13	Offenbach am Main, Stadt	56.3	157	19 698	13	19 711
4	13	Offenbach am Main, Stadt	56.30.1	127	14 864	13	14 877
4	13	Offenbach am Main, Stadt	56.30.2
4	13	Offenbach am Main, Stadt	56.30.3	5	194	—	194
4	13	Offenbach am Main, Stadt	56.30.4
4	13	Offenbach am Main, Stadt	56.30.9	21	3 975	—	3 975
4	13	Offenbach am Main, Stadt	J	221	178 576	1 613	180 189
4	13	Offenbach am Main, Stadt	58	20	51 492	1 139	52 631
4	13	Offenbach am Main, Stadt	58.1
4	13	Offenbach am Main, Stadt	58.11	4	1 364	1	1 365
4	13	Offenbach am Main, Stadt	58.12	—	—	—	—
4	13	Offenbach am Main, Stadt	58.13
4	13	Offenbach am Main, Stadt	58.14	5	4 096	3	4 099
4	13	Offenbach am Main, Stadt	58.19	4	811	8	819
4	13	Offenbach am Main, Stadt	58.2
4	13	Offenbach am Main, Stadt	58.21
4	13	Offenbach am Main, Stadt	58.29	—	—	—	—
4	13	Offenbach am Main, Stadt	59	14	3 524	32	3 556
4	13	Offenbach am Main, Stadt	59.1	9	2 794	26	2 819
4	13	Offenbach am Main, Stadt	59.11
4	13	Offenbach am Main, Stadt	59.12
4	13	Offenbach am Main, Stadt	59.13	—	—	—	—
4	13	Offenbach am Main, Stadt	59.14	—	—	—	—
4	13	Offenbach am Main, Stadt	59.2	5	731	6	737
4	13	Offenbach am Main, Stadt	59.20.1
4	13	Offenbach am Main, Stadt	59.20.2
4	13	Offenbach am Main, Stadt	59.20.3
4	13	Offenbach am Main, Stadt	60	—	—	—	—
4	13	Offenbach am Main, Stadt	60.1	—	—	—	—
4	13	Offenbach am Main, Stadt	60.2	—	—	—	—
4	13	Offenbach am Main, Stadt	61	13	7 236	42	7 278
4	13	Offenbach am Main, Stadt	61.1	—	—	—	—
4	13	Offenbach am Main, Stadt	61.2	—	—	—	—
4	13	Offenbach am Main, Stadt	61.3	—	—	—	—
4	13	Offenbach am Main, Stadt	61.9	13	7 236	42	7 278

6. Umsatzsteuerpflichtige und steuerbarer Umsatz 2016 in den kreisfreien Städten, Landkreisen und Regierungsbezirken nach wirtschaftlicher Gliederung

Regierungsbezirk	Kreisfreie Städte / Landkreise	Name	WZ 2008	Steuerpflichtige	Steuerbarer Umsatz		
					Lieferungen und Leistungen	innergemein-schaftliche Erwerbe	Insgesamt
				Anzahl	1000 Euro		
4	13	Offenbach am Main, Stadt	61.90.1
4	13	Offenbach am Main, Stadt	61.90.9
4	13	Offenbach am Main, Stadt	62	153	105 925	391	106 317
4	13	Offenbach am Main, Stadt	62.01	62	46 167	204	46 371
4	13	Offenbach am Main, Stadt	62.01.1	22	4 381	190	4 571
4	13	Offenbach am Main, Stadt	62.01.9	40	41 786	13	41 800
4	13	Offenbach am Main, Stadt	62.02	55	8 472	5	8 477
4	13	Offenbach am Main, Stadt	62.03
4	13	Offenbach am Main, Stadt	62.09
4	13	Offenbach am Main, Stadt	63	21	10 399	8	10 407
4	13	Offenbach am Main, Stadt	63.1	5	637	—	637
4	13	Offenbach am Main, Stadt	63.11
4	13	Offenbach am Main, Stadt	63.12
4	13	Offenbach am Main, Stadt	63.9	16	9 761	8	9 769
4	13	Offenbach am Main, Stadt	63.91	—	—	—	—
4	13	Offenbach am Main, Stadt	63.99	16	9 761	8	9 769
4	13	Offenbach am Main, Stadt	K	31	22 136	12	22 148
4	13	Offenbach am Main, Stadt	64	10	10 408	11	10 420
4	13	Offenbach am Main, Stadt	64.1
4	13	Offenbach am Main, Stadt	64.11	—	—	—	—
4	13	Offenbach am Main, Stadt	64.19
4	13	Offenbach am Main, Stadt	64.19.1	—	—	—	—
4	13	Offenbach am Main, Stadt	64.19.2
4	13	Offenbach am Main, Stadt	64.19.3
4	13	Offenbach am Main, Stadt	64.19.4	—	—	—	—
4	13	Offenbach am Main, Stadt	64.19.5	—	—	—	—
4	13	Offenbach am Main, Stadt	64.19.6	—	—	—	—
4	13	Offenbach am Main, Stadt	64.2
4	13	Offenbach am Main, Stadt	64.3
4	13	Offenbach am Main, Stadt	64.9	5	1 585	9	1 595
4	13	Offenbach am Main, Stadt	64.91
4	13	Offenbach am Main, Stadt	64.92	—	—	—	—
4	13	Offenbach am Main, Stadt	64.92.1	—	—	—	—
4	13	Offenbach am Main, Stadt	64.92.2	—	—	—	—
4	13	Offenbach am Main, Stadt	64.99
4	13	Offenbach am Main, Stadt	64.99.1
4	13	Offenbach am Main, Stadt	64.99.9
4	13	Offenbach am Main, Stadt	65	—	—	—	—
4	13	Offenbach am Main, Stadt	65.1	—	—	—	—
4	13	Offenbach am Main, Stadt	65.11	—	—	—	—
4	13	Offenbach am Main, Stadt	65.12	—	—	—	—
4	13	Offenbach am Main, Stadt	65.12.1	—	—	—	—
4	13	Offenbach am Main, Stadt	65.12.2	—	—	—	—
4	13	Offenbach am Main, Stadt	65.2	—	—	—	—
4	13	Offenbach am Main, Stadt	65.3	—	—	—	—
4	13	Offenbach am Main, Stadt	66	21	11 728	1	11 728
4	13	Offenbach am Main, Stadt	66.1	13	3 709	—	3 709
4	13	Offenbach am Main, Stadt	66.11	—	—	—	—
4	13	Offenbach am Main, Stadt	66.12
4	13	Offenbach am Main, Stadt	66.19
4	13	Offenbach am Main, Stadt	66.2
4	13	Offenbach am Main, Stadt	66.21
4	13	Offenbach am Main, Stadt	66.22	5	433	—	433
4	13	Offenbach am Main, Stadt	66.29	—	—	—	—
4	13	Offenbach am Main, Stadt	66.3

6. Umsatzsteuerpflichtige und steuerbarer Umsatz 2016 in den kreisfreien Städten, Landkreisen und Regierungsbezirken nach wirtschaftlicher Gliederung

Regierungsbezirk	Kreisfreie Städte / Landkreise	Name	WZ 2008	Steuerpflichtige	Steuerbarer Umsatz		
					Lieferungen und Leistungen	innergemein-schaftliche Erwerbe	Insgesamt
				Anzahl	1000 Euro		
4	13	Offenbach am Main, Stadt	L	347	140 403	444	140 847
4	13	Offenbach am Main, Stadt	68	347	140 403	444	140 847
4	13	Offenbach am Main, Stadt	68.1	12	2 180	—	2 180
4	13	Offenbach am Main, Stadt	68.2	237	59 661	408	60 070
4	13	Offenbach am Main, Stadt	68.3	98	78 562	36	78 597
4	13	Offenbach am Main, Stadt	68.31	37	4 988	7	4 996
4	13	Offenbach am Main, Stadt	68.32	61	73 574	28	73 602
4	13	Offenbach am Main, Stadt	M	835	420 939	3 807	424 746
4	13	Offenbach am Main, Stadt	69	223	76 413	475	76 888
4	13	Offenbach am Main, Stadt	69.1	135	34 676	474	35 150
4	13	Offenbach am Main, Stadt	69.10.1	37	14 384	366	14 750
4	13	Offenbach am Main, Stadt	69.10.2	86	17 579	—	17 579
4	13	Offenbach am Main, Stadt	69.10.3	—	—	—	—
4	13	Offenbach am Main, Stadt	69.10.4
4	13	Offenbach am Main, Stadt	69.10.9
4	13	Offenbach am Main, Stadt	69.2	88	41 738	1	41 738
4	13	Offenbach am Main, Stadt	69.20.1	9	2 968	1	2 969
4	13	Offenbach am Main, Stadt	69.20.2	—	—	—	—
4	13	Offenbach am Main, Stadt	69.20.3	66	37 712	—	37 712
4	13	Offenbach am Main, Stadt	69.20.4	13	1 058	—	1 058
4	13	Offenbach am Main, Stadt	70	171	149 450	517	149 966
4	13	Offenbach am Main, Stadt	70.1	37	122 353	249	122 602
4	13	Offenbach am Main, Stadt	70.10.1
4	13	Offenbach am Main, Stadt	70.10.9
4	13	Offenbach am Main, Stadt	70.2	134	27 097	267	27 364
4	13	Offenbach am Main, Stadt	70.21
4	13	Offenbach am Main, Stadt	70.22
4	13	Offenbach am Main, Stadt	71	186	110 294	326	110 619
4	13	Offenbach am Main, Stadt	71.1
4	13	Offenbach am Main, Stadt	71.11
4	13	Offenbach am Main, Stadt	71.11.1	41	18 062	4	18 066
4	13	Offenbach am Main, Stadt	71.11.2
4	13	Offenbach am Main, Stadt	71.11.3	5	695	—	695
4	13	Offenbach am Main, Stadt	71.11.4	—	—	—	—
4	13	Offenbach am Main, Stadt	71.12	121	47 536	85	47 621
4	13	Offenbach am Main, Stadt	71.12.1	41	18 240	7	18 247
4	13	Offenbach am Main, Stadt	71.12.2	59	21 959	49	22 008
4	13	Offenbach am Main, Stadt	71.12.3
4	13	Offenbach am Main, Stadt	71.12.9
4	13	Offenbach am Main, Stadt	71.2
4	13	Offenbach am Main, Stadt	72	10	3 787	1 658	5 446
4	13	Offenbach am Main, Stadt	72.1
4	13	Offenbach am Main, Stadt	72.11	—	—	—	—
4	13	Offenbach am Main, Stadt	72.19
4	13	Offenbach am Main, Stadt	72.2
4	13	Offenbach am Main, Stadt	73	88	49 492	121	49 613
4	13	Offenbach am Main, Stadt	73.1	82	48 429	121	48 550
4	13	Offenbach am Main, Stadt	73.11	79	48 297	120	48 417
4	13	Offenbach am Main, Stadt	73.12	3	133	1	133
4	13	Offenbach am Main, Stadt	73.2	6	1 063	—	1 063
4	13	Offenbach am Main, Stadt	74	149	30 181	707	30 888
4	13	Offenbach am Main, Stadt	74.1	73	9 712	9	9 721
4	13	Offenbach am Main, Stadt	74.10.1	8	1 021	2	1 023
4	13	Offenbach am Main, Stadt	74.10.2	42	5 585	4	5 590
4	13	Offenbach am Main, Stadt	74.10.3	23	3 106	2	3 108

6. Umsatzsteuerpflichtige und steuerbarer Umsatz 2016 in den kreisfreien Städten, Landkreisen und Regierungsbezirken nach wirtschaftlicher Gliederung

Regierungsbezirk	Kreisfreie Städte / Landkreise	Name	WZ 2008	Steuerpflichtige	Steuerbarer Umsatz		
					Lieferungen und Leistungen	innergemein-schaftliche Erwerbe	Insgesamt
				Anzahl	1000 Euro		
4	13	Offenbach am Main, Stadt	74.2	23	2 291	19	2 310
4	13	Offenbach am Main, Stadt	74.20.1
4	13	Offenbach am Main, Stadt	74.20.2
4	13	Offenbach am Main, Stadt	74.3	19	7 356	—	7 356
4	13	Offenbach am Main, Stadt	74.30.1	4	142	—	142
4	13	Offenbach am Main, Stadt	74.30.2	15	7 214	—	7 214
4	13	Offenbach am Main, Stadt	74.9	34	10 822	679	11 502
4	13	Offenbach am Main, Stadt	75	8	1 322	4	1 326
4	13	Offenbach am Main, Stadt	75.00.1
4	13	Offenbach am Main, Stadt	75.00.9
4	13	Offenbach am Main, Stadt	N	428	267 767	1 278	269 045
4	13	Offenbach am Main, Stadt	77	17	15 089	552	15 641
4	13	Offenbach am Main, Stadt	77.1
4	13	Offenbach am Main, Stadt	77.11	4	3 064	—	3 064
4	13	Offenbach am Main, Stadt	77.12
4	13	Offenbach am Main, Stadt	77.2
4	13	Offenbach am Main, Stadt	77.21	—	—	—	—
4	13	Offenbach am Main, Stadt	77.22	—	—	—	—
4	13	Offenbach am Main, Stadt	77.29
4	13	Offenbach am Main, Stadt	77.3	8	10 272	552	10 824
4	13	Offenbach am Main, Stadt	77.31	—	—	—	—
4	13	Offenbach am Main, Stadt	77.32
4	13	Offenbach am Main, Stadt	77.33
4	13	Offenbach am Main, Stadt	77.34	—	—	—	—
4	13	Offenbach am Main, Stadt	77.35	—	—	—	—
4	13	Offenbach am Main, Stadt	77.39	5	8 871	550	9 421
4	13	Offenbach am Main, Stadt	77.4	—	—	—	—
4	13	Offenbach am Main, Stadt	78	28	59 268	—	59 268
4	13	Offenbach am Main, Stadt	78.1	14	13 928	—	13 928
4	13	Offenbach am Main, Stadt	78.2	8	39 576	—	39 576
4	13	Offenbach am Main, Stadt	78.3	6	5 765	—	5 765
4	13	Offenbach am Main, Stadt	79	20	6 384	132	6 516
4	13	Offenbach am Main, Stadt	79.1
4	13	Offenbach am Main, Stadt	79.11	13	3 483	7	3 490
4	13	Offenbach am Main, Stadt	79.12
4	13	Offenbach am Main, Stadt	79.9
4	13	Offenbach am Main, Stadt	80	22	16 738	3	16 742
4	13	Offenbach am Main, Stadt	80.1	19	15 789	3	15 792
4	13	Offenbach am Main, Stadt	80.2	3	949	—	949
4	13	Offenbach am Main, Stadt	80.3	—	—	—	—
4	13	Offenbach am Main, Stadt	81	233	78 940	181	79 121
4	13	Offenbach am Main, Stadt	81.1	93	31 977	141	32 118
4	13	Offenbach am Main, Stadt	81.2	110	42 278	30	42 308
4	13	Offenbach am Main, Stadt	81.21	91	39 220	19	39 239
4	13	Offenbach am Main, Stadt	81.22	6	1 218	11	1 230
4	13	Offenbach am Main, Stadt	81.22.1
4	13	Offenbach am Main, Stadt	81.22.9
4	13	Offenbach am Main, Stadt	81.29	13	1 839	—	1 839
4	13	Offenbach am Main, Stadt	81.29.1	—	—	—	—
4	13	Offenbach am Main, Stadt	81.29.2	—	—	—	—
4	13	Offenbach am Main, Stadt	81.29.9	13	1 839	—	1 839
4	13	Offenbach am Main, Stadt	81.3	30	4 685	10	4 695
4	13	Offenbach am Main, Stadt	81.30.1	27	4 320	10	4 330
4	13	Offenbach am Main, Stadt	81.30.9	3	365	—	365
4	13	Offenbach am Main, Stadt	82	108	91 348	410	91 758

6. Umsatzsteuerpflichtige und steuerbarer Umsatz 2016 in den kreisfreien Städten, Landkreisen und Regierungsbezirken nach wirtschaftlicher Gliederung

Regierungsbezirk	Kreisfreie Städte / Landkreise	Name	WZ 2008	Steuerpflichtige	Steuerbarer Umsatz		
					Lieferungen und Leistungen	innergemein-schaftliche Erwerbe	Insgesamt
				Anzahl	1000 Euro		
4	13	Offenbach am Main, Stadt	82.1
4	13	Offenbach am Main, Stadt	82.11	30	4 641	—	4 642
4	13	Offenbach am Main, Stadt	82.19
4	13	Offenbach am Main, Stadt	82.2
4	13	Offenbach am Main, Stadt	82.3	24	9 307	287	9 595
4	13	Offenbach am Main, Stadt	82.9	43	74 811	17	74 828
4	13	Offenbach am Main, Stadt	82.91
4	13	Offenbach am Main, Stadt	82.91.1	7	3 059	—	3 059
4	13	Offenbach am Main, Stadt	82.91.2
4	13	Offenbach am Main, Stadt	82.92
4	13	Offenbach am Main, Stadt	82.99	32	67 209	17	67 226
4	13	Offenbach am Main, Stadt	82.99.1	—	—	—	—
4	13	Offenbach am Main, Stadt	82.99.9	32	67 209	17	67 226
4	13	Offenbach am Main, Stadt	O	—	—	—	—
4	13	Offenbach am Main, Stadt	P	87	22 551	55	22 606
4	13	Offenbach am Main, Stadt	85	87	22 551	55	22 606
4	13	Offenbach am Main, Stadt	85.1	—	—	—	—
4	13	Offenbach am Main, Stadt	85.2	—	—	—	—
4	13	Offenbach am Main, Stadt	85.3	7	2 689	22	2 712
4	13	Offenbach am Main, Stadt	85.31	—	—	—	—
4	13	Offenbach am Main, Stadt	85.32	7	2 689	22	2 712
4	13	Offenbach am Main, Stadt	85.4	3	478	—	478
4	13	Offenbach am Main, Stadt	85.41
4	13	Offenbach am Main, Stadt	85.42
4	13	Offenbach am Main, Stadt	85.42.1	—	—	—	—
4	13	Offenbach am Main, Stadt	85.42.2	—	—	—	—
4	13	Offenbach am Main, Stadt	85.42.3	—	—	—	—
4	13	Offenbach am Main, Stadt	85.42.4
4	13	Offenbach am Main, Stadt	85.5	77	19 383	33	19 416
4	13	Offenbach am Main, Stadt	85.51	26	3 188	15	3 202
4	13	Offenbach am Main, Stadt	85.52	4	631	—	631
4	13	Offenbach am Main, Stadt	85.53	14	2 839	—	2 839
4	13	Offenbach am Main, Stadt	85.59	33	12 725	18	12 744
4	13	Offenbach am Main, Stadt	85.59.1
4	13	Offenbach am Main, Stadt	85.59.2	20	7 800	9	7 809
4	13	Offenbach am Main, Stadt	85.59.9
4	13	Offenbach am Main, Stadt	85.6	—	—	—	—
4	13	Offenbach am Main, Stadt	Q	74	51 982	122	52 104
4	13	Offenbach am Main, Stadt	86	60	28 872	115	28 987
4	13	Offenbach am Main, Stadt	86.1
4	13	Offenbach am Main, Stadt	86.10.1
4	13	Offenbach am Main, Stadt	86.10.2	—	—	—	—
4	13	Offenbach am Main, Stadt	86.10.3	—	—	—	—
4	13	Offenbach am Main, Stadt	86.2	35	26 463	19	26 482
4	13	Offenbach am Main, Stadt	86.21
4	13	Offenbach am Main, Stadt	86.22
4	13	Offenbach am Main, Stadt	86.23	19	13 569	16	13 585
4	13	Offenbach am Main, Stadt	86.9
4	13	Offenbach am Main, Stadt	86.90.1	4	360	—	360
4	13	Offenbach am Main, Stadt	86.90.2	4	416	—	416
4	13	Offenbach am Main, Stadt	86.90.3
4	13	Offenbach am Main, Stadt	86.90.9	12	1 180	11	1 191
4	13	Offenbach am Main, Stadt	87
4	13	Offenbach am Main, Stadt	87.1
4	13	Offenbach am Main, Stadt	87.2	—	—	—	—

6. Umsatzsteuerpflichtige und steuerbarer Umsatz 2016 in den kreisfreien Städten, Landkreisen und Regierungsbezirken nach wirtschaftlicher Gliederung

Regierungsbezirk	Kreisfreie Städte / Landkreise	Name	WZ 2008	Steuerpflichtige	Steuerbarer Umsatz		
					Lieferungen und Leistungen	innergemein-schaftliche Erwerbe	Insgesamt
				Anzahl	1000 Euro		
4	13	Offenbach am Main, Stadt	87.3	—	—	—	—
4	13	Offenbach am Main, Stadt	87.9
4	13	Offenbach am Main, Stadt	88
4	13	Offenbach am Main, Stadt	88.1
4	13	Offenbach am Main, Stadt	88.10.1
4	13	Offenbach am Main, Stadt	88.10.2	—	—	—	—
4	13	Offenbach am Main, Stadt	88.9	10	21 694	7	21 702
4	13	Offenbach am Main, Stadt	88.91	—	—	—	—
4	13	Offenbach am Main, Stadt	88.99	10	21 694	7	21 702
4	13	Offenbach am Main, Stadt	R	181	34 127	44	34 172
4	13	Offenbach am Main, Stadt	90	116	8 361	—	8 361
4	13	Offenbach am Main, Stadt	90.01	37	2 881	—	2 881
4	13	Offenbach am Main, Stadt	90.01.1
4	13	Offenbach am Main, Stadt	90.01.2
4	13	Offenbach am Main, Stadt	90.01.3
4	13	Offenbach am Main, Stadt	90.01.4	29	1 972	—	1 972
4	13	Offenbach am Main, Stadt	90.02
4	13	Offenbach am Main, Stadt	90.03	74	4 962	—	4 963
4	13	Offenbach am Main, Stadt	90.03.1	11	949	—	949
4	13	Offenbach am Main, Stadt	90.03.2
4	13	Offenbach am Main, Stadt	90.03.3	24	1 842	—	1 842
4	13	Offenbach am Main, Stadt	90.03.4
4	13	Offenbach am Main, Stadt	90.03.5	22	1 371	—	1 371
4	13	Offenbach am Main, Stadt	90.04
4	13	Offenbach am Main, Stadt	90.04.1
4	13	Offenbach am Main, Stadt	90.04.2	—	—	—	—
4	13	Offenbach am Main, Stadt	90.04.3	—	—	—	—
4	13	Offenbach am Main, Stadt	91	—	—	—	—
4	13	Offenbach am Main, Stadt	91.01	—	—	—	—
4	13	Offenbach am Main, Stadt	91.02	—	—	—	—
4	13	Offenbach am Main, Stadt	91.03	—	—	—	—
4	13	Offenbach am Main, Stadt	91.04	—	—	—	—
4	13	Offenbach am Main, Stadt	92	22	11 849	—	11 849
4	13	Offenbach am Main, Stadt	92.00.1	16	10 800	—	10 800
4	13	Offenbach am Main, Stadt	92.00.2	—	—	—	—
4	13	Offenbach am Main, Stadt	92.00.3	6	1 049	—	1 049
4	13	Offenbach am Main, Stadt	93	43	13 918	44	13 961
4	13	Offenbach am Main, Stadt	93.1	33	11 036	6	11 042
4	13	Offenbach am Main, Stadt	93.11	11	4 547	—	4 547
4	13	Offenbach am Main, Stadt	93.12
4	13	Offenbach am Main, Stadt	93.13	7	1 791	—	1 792
4	13	Offenbach am Main, Stadt	93.19
4	13	Offenbach am Main, Stadt	93.2	10	2 882	37	2 919
4	13	Offenbach am Main, Stadt	93.21	—	—	—	—
4	13	Offenbach am Main, Stadt	93.29	10	2 882	37	2 919
4	13	Offenbach am Main, Stadt	S
4	13	Offenbach am Main, Stadt	94
4	13	Offenbach am Main, Stadt	94.1	3	916	—	916
4	13	Offenbach am Main, Stadt	94.11
4	13	Offenbach am Main, Stadt	94.12
4	13	Offenbach am Main, Stadt	94.2	—	—	—	—
4	13	Offenbach am Main, Stadt	94.9
4	13	Offenbach am Main, Stadt	94.91
4	13	Offenbach am Main, Stadt	94.92	—	—	—	—
4	13	Offenbach am Main, Stadt	94.99

6. Umsatzsteuerpflichtige und steuerbarer Umsatz 2016 in den kreisfreien Städten, Landkreisen und Regierungsbezirken nach wirtschaftlicher Gliederung

Regierungsbezirk	Kreisfreie Städte / Landkreise	Name	WZ 2008	Steuerpflichtige	Steuerbarer Umsatz		
					Lieferungen und Leistungen	innergemeinschaftliche Erwerbe	Insgesamt
				Anzahl	1000 Euro		
4	13	Offenbach am Main, Stadt	94.99.1	5	1 264	—	1 264
4	13	Offenbach am Main, Stadt	94.99.2	4	153	—	153
4	13	Offenbach am Main, Stadt	94.99.3
4	13	Offenbach am Main, Stadt	94.99.4	—	—	—	—
4	13	Offenbach am Main, Stadt	94.99.9	5	2 880	—	2 880
4	13	Offenbach am Main, Stadt	95	17	2 461	17	2 478
4	13	Offenbach am Main, Stadt	95.1
4	13	Offenbach am Main, Stadt	95.11
4	13	Offenbach am Main, Stadt	95.12	—	—	—	—
4	13	Offenbach am Main, Stadt	95.2
4	13	Offenbach am Main, Stadt	95.21
4	13	Offenbach am Main, Stadt	95.22
4	13	Offenbach am Main, Stadt	95.23	—	—	—	—
4	13	Offenbach am Main, Stadt	95.24
4	13	Offenbach am Main, Stadt	95.25	—	—	—	—
4	13	Offenbach am Main, Stadt	95.29	12	1 695	14	1 709
4	13	Offenbach am Main, Stadt	96	232	24 789	253	25 042
4	13	Offenbach am Main, Stadt	96.01
4	13	Offenbach am Main, Stadt	96.02	122	11 217	122	11 338
4	13	Offenbach am Main, Stadt	96.02.1	86	8 179	28	8 208
4	13	Offenbach am Main, Stadt	96.02.2	36	3 037	93	3 131
4	13	Offenbach am Main, Stadt	96.03	9	1 409	13	1 423
4	13	Offenbach am Main, Stadt	96.03.1
4	13	Offenbach am Main, Stadt	96.03.2
4	13	Offenbach am Main, Stadt	96.04
4	13	Offenbach am Main, Stadt	96.09	93	9 647	106	9 753
4	14	Wiesbaden, Landeshauptstadt	A - S	12 386	31 819 383	4 662 482	36 481 866
4	14	Wiesbaden, Landeshauptstadt	A	96	22 295	291	22 586
4	14	Wiesbaden, Landeshauptstadt	01
4	14	Wiesbaden, Landeshauptstadt	01.1	22	2 967	1	2 968
4	14	Wiesbaden, Landeshauptstadt	01.11	14	1 528	—	1 528
4	14	Wiesbaden, Landeshauptstadt	01.12	—	—	—	—
4	14	Wiesbaden, Landeshauptstadt	01.13
4	14	Wiesbaden, Landeshauptstadt	01.13.1
4	14	Wiesbaden, Landeshauptstadt	01.13.2
4	14	Wiesbaden, Landeshauptstadt	01.14	—	—	—	—
4	14	Wiesbaden, Landeshauptstadt	01.15	—	—	—	—
4	14	Wiesbaden, Landeshauptstadt	01.16	—	—	—	—
4	14	Wiesbaden, Landeshauptstadt	01.19
4	14	Wiesbaden, Landeshauptstadt	01.19.1
4	14	Wiesbaden, Landeshauptstadt	01.19.2	—	—	—	—
4	14	Wiesbaden, Landeshauptstadt	01.19.9	—	—	—	—
4	14	Wiesbaden, Landeshauptstadt	01.2	18	9 157	65	9 222
4	14	Wiesbaden, Landeshauptstadt	01.21
4	14	Wiesbaden, Landeshauptstadt	01.22	—	—	—	—
4	14	Wiesbaden, Landeshauptstadt	01.23	—	—	—	—
4	14	Wiesbaden, Landeshauptstadt	01.24
4	14	Wiesbaden, Landeshauptstadt	01.25	—	—	—	—
4	14	Wiesbaden, Landeshauptstadt	01.25.1	—	—	—	—
4	14	Wiesbaden, Landeshauptstadt	01.25.9	—	—	—	—
4	14	Wiesbaden, Landeshauptstadt	01.26	—	—	—	—
4	14	Wiesbaden, Landeshauptstadt	01.27	—	—	—	—
4	14	Wiesbaden, Landeshauptstadt	01.28	—	—	—	—
4	14	Wiesbaden, Landeshauptstadt	01.29	—	—	—	—
4	14	Wiesbaden, Landeshauptstadt	01.3	6	1 292	221	1 513

6. Umsatzsteuerpflichtige und steuerbarer Umsatz 2016 in den kreisfreien Städten, Landkreisen und Regierungsbezirken nach wirtschaftlicher Gliederung

Regierungsbezirk	Kreisfreie Städte / Landkreise	Name	WZ 2008	Steuerpflichtige	Steuerbarer Umsatz		
					Lieferungen und Leistungen	innergemeinschaftliche Erwerbe	Insgesamt
				Anzahl	1000 Euro		
4	14	Wiesbaden, Landeshauptstadt	01.30.1	3	233	—	233
4	14	Wiesbaden, Landeshauptstadt	01.30.2	3	1 059	221	1 280
4	14	Wiesbaden, Landeshauptstadt	01.4
4	14	Wiesbaden, Landeshauptstadt	01.41	—	—	—	—
4	14	Wiesbaden, Landeshauptstadt	01.42	—	—	—	—
4	14	Wiesbaden, Landeshauptstadt	01.43	4	869	—	869
4	14	Wiesbaden, Landeshauptstadt	01.44	—	—	—	—
4	14	Wiesbaden, Landeshauptstadt	01.45
4	14	Wiesbaden, Landeshauptstadt	01.46	—	—	—	—
4	14	Wiesbaden, Landeshauptstadt	01.47	—	—	—	—
4	14	Wiesbaden, Landeshauptstadt	01.49
4	14	Wiesbaden, Landeshauptstadt	01.5	25	3 703	1	3 703
4	14	Wiesbaden, Landeshauptstadt	01.6	17	3 925	—	3 925
4	14	Wiesbaden, Landeshauptstadt	01.61
4	14	Wiesbaden, Landeshauptstadt	01.62	—	—	—	—
4	14	Wiesbaden, Landeshauptstadt	01.63	—	—	—	—
4	14	Wiesbaden, Landeshauptstadt	01.64	7	793	—	793
4	14	Wiesbaden, Landeshauptstadt	01.7	—	—	—	—
4	14	Wiesbaden, Landeshauptstadt	02
4	14	Wiesbaden, Landeshauptstadt	02.1	—	—	—	—
4	14	Wiesbaden, Landeshauptstadt	02.2
4	14	Wiesbaden, Landeshauptstadt	02.3	—	—	—	—
4	14	Wiesbaden, Landeshauptstadt	02.4	—	—	—	—
4	14	Wiesbaden, Landeshauptstadt	03	—	—	—	—
4	14	Wiesbaden, Landeshauptstadt	03.1	—	—	—	—
4	14	Wiesbaden, Landeshauptstadt	03.11	—	—	—	—
4	14	Wiesbaden, Landeshauptstadt	03.12	—	—	—	—
4	14	Wiesbaden, Landeshauptstadt	03.2	—	—	—	—
4	14	Wiesbaden, Landeshauptstadt	03.21	—	—	—	—
4	14	Wiesbaden, Landeshauptstadt	03.22	—	—	—	—
4	14	Wiesbaden, Landeshauptstadt	B
4	14	Wiesbaden, Landeshauptstadt	05	—	—	—	—
4	14	Wiesbaden, Landeshauptstadt	05.1	—	—	—	—
4	14	Wiesbaden, Landeshauptstadt	05.2	—	—	—	—
4	14	Wiesbaden, Landeshauptstadt	06	—	—	—	—
4	14	Wiesbaden, Landeshauptstadt	06.1	—	—	—	—
4	14	Wiesbaden, Landeshauptstadt	06.2	—	—	—	—
4	14	Wiesbaden, Landeshauptstadt	07	—	—	—	—
4	14	Wiesbaden, Landeshauptstadt	07.1	—	—	—	—
4	14	Wiesbaden, Landeshauptstadt	07.2	—	—	—	—
4	14	Wiesbaden, Landeshauptstadt	07.21	—	—	—	—
4	14	Wiesbaden, Landeshauptstadt	07.29	—	—	—	—
4	14	Wiesbaden, Landeshauptstadt	08
4	14	Wiesbaden, Landeshauptstadt	08.1
4	14	Wiesbaden, Landeshauptstadt	08.11
4	14	Wiesbaden, Landeshauptstadt	08.12
4	14	Wiesbaden, Landeshauptstadt	08.9	—	—	—	—
4	14	Wiesbaden, Landeshauptstadt	08.91	—	—	—	—
4	14	Wiesbaden, Landeshauptstadt	08.92	—	—	—	—
4	14	Wiesbaden, Landeshauptstadt	08.93	—	—	—	—
4	14	Wiesbaden, Landeshauptstadt	08.99	—	—	—	—
4	14	Wiesbaden, Landeshauptstadt	09	—	—	—	—
4	14	Wiesbaden, Landeshauptstadt	09.1	—	—	—	—
4	14	Wiesbaden, Landeshauptstadt	09.9	—	—	—	—
4	14	Wiesbaden, Landeshauptstadt	C	540	10 658 161	2 302 263	12 960 424

6. Umsatzsteuerpflichtige und steuerbarer Umsatz 2016 in den kreisfreien Städten, Landkreisen und Regierungsbezirken nach wirtschaftlicher Gliederung

Regierungsbezirk	Kreisfreie Städte / Landkreise	Name	WZ 2008	Steuerpflichtige	Steuerbarer Umsatz		
					Lieferungen und Leistungen	innergemeinschaftliche Erwerbe	Insgesamt
				Anzahl	1000 Euro		
4	14	Wiesbaden, Landeshauptstadt	10	61	286 121	42 954	329 075
4	14	Wiesbaden, Landeshauptstadt	10.1
4	14	Wiesbaden, Landeshauptstadt	10.11
4	14	Wiesbaden, Landeshauptstadt	10.12	—	—	—	—
4	14	Wiesbaden, Landeshauptstadt	10.13
4	14	Wiesbaden, Landeshauptstadt	10.2	—	—	—	—
4	14	Wiesbaden, Landeshauptstadt	10.3	3	657	14	671
4	14	Wiesbaden, Landeshauptstadt	10.31	—	—	—	—
4	14	Wiesbaden, Landeshauptstadt	10.32
4	14	Wiesbaden, Landeshauptstadt	10.39
4	14	Wiesbaden, Landeshauptstadt	10.4	—	—	—	—
4	14	Wiesbaden, Landeshauptstadt	10.41	—	—	—	—
4	14	Wiesbaden, Landeshauptstadt	10.42	—	—	—	—
4	14	Wiesbaden, Landeshauptstadt	10.5
4	14	Wiesbaden, Landeshauptstadt	10.51
4	14	Wiesbaden, Landeshauptstadt	10.52
4	14	Wiesbaden, Landeshauptstadt	10.6	—	—	—	—
4	14	Wiesbaden, Landeshauptstadt	10.61	—	—	—	—
4	14	Wiesbaden, Landeshauptstadt	10.62	—	—	—	—
4	14	Wiesbaden, Landeshauptstadt	10.7	34	47 955	309	48 264
4	14	Wiesbaden, Landeshauptstadt	10.71	31	47 271	309	47 580
4	14	Wiesbaden, Landeshauptstadt	10.72
4	14	Wiesbaden, Landeshauptstadt	10.73
4	14	Wiesbaden, Landeshauptstadt	10.8	8	6 543	302	6 845
4	14	Wiesbaden, Landeshauptstadt	10.81
4	14	Wiesbaden, Landeshauptstadt	10.82	—	—	—	—
4	14	Wiesbaden, Landeshauptstadt	10.83
4	14	Wiesbaden, Landeshauptstadt	10.84
4	14	Wiesbaden, Landeshauptstadt	10.85	—	—	—	—
4	14	Wiesbaden, Landeshauptstadt	10.86
4	14	Wiesbaden, Landeshauptstadt	10.89
4	14	Wiesbaden, Landeshauptstadt	10.9	—	—	—	—
4	14	Wiesbaden, Landeshauptstadt	10.91	—	—	—	—
4	14	Wiesbaden, Landeshauptstadt	10.92	—	—	—	—
4	14	Wiesbaden, Landeshauptstadt	11
4	14	Wiesbaden, Landeshauptstadt	11.01
4	14	Wiesbaden, Landeshauptstadt	11.02
4	14	Wiesbaden, Landeshauptstadt	11.03
4	14	Wiesbaden, Landeshauptstadt	11.04	—	—	—	—
4	14	Wiesbaden, Landeshauptstadt	11.05
4	14	Wiesbaden, Landeshauptstadt	11.06	—	—	—	—
4	14	Wiesbaden, Landeshauptstadt	11.07	—	—	—	—
4	14	Wiesbaden, Landeshauptstadt	12
4	14	Wiesbaden, Landeshauptstadt	13	15	1 418	187	1 605
4	14	Wiesbaden, Landeshauptstadt	13.1	—	—	—	—
4	14	Wiesbaden, Landeshauptstadt	13.2
4	14	Wiesbaden, Landeshauptstadt	13.3	10	992	91	1 083
4	14	Wiesbaden, Landeshauptstadt	13.9
4	14	Wiesbaden, Landeshauptstadt	13.91	—	—	—	—
4	14	Wiesbaden, Landeshauptstadt	13.92
4	14	Wiesbaden, Landeshauptstadt	13.93
4	14	Wiesbaden, Landeshauptstadt	13.94	—	—	—	—
4	14	Wiesbaden, Landeshauptstadt	13.95	—	—	—	—
4	14	Wiesbaden, Landeshauptstadt	13.96
4	14	Wiesbaden, Landeshauptstadt	13.99

6. Umsatzsteuerpflichtige und steuerbarer Umsatz 2016 in den kreisfreien Städten, Landkreisen und Regierungsbezirken nach wirtschaftlicher Gliederung

Regierungsbezirk	Kreisfreie Städte / Landkreise	Name	WZ 2008	Steuerpflichtige	Steuerbarer Umsatz		
					Lieferungen und Leistungen	innergemein-schaftliche Erwerbe	Insgesamt
				Anzahl	1000 Euro		
4	14	Wiesbaden, Landeshauptstadt	14	15	2 918	72	2 990
4	14	Wiesbaden, Landeshauptstadt	14.1
4	14	Wiesbaden, Landeshauptstadt	14.11	3	2 080	65	2 145
4	14	Wiesbaden, Landeshauptstadt	14.12	—	—	—	—
4	14	Wiesbaden, Landeshauptstadt	14.13	10	685	7	692
4	14	Wiesbaden, Landeshauptstadt	14.14
4	14	Wiesbaden, Landeshauptstadt	14.19	—	—	—	—
4	14	Wiesbaden, Landeshauptstadt	14.2
4	14	Wiesbaden, Landeshauptstadt	14.3	—	—	—	—
4	14	Wiesbaden, Landeshauptstadt	14.31	—	—	—	—
4	14	Wiesbaden, Landeshauptstadt	14.39	—	—	—	—
4	14	Wiesbaden, Landeshauptstadt	15	3	350	4	354
4	14	Wiesbaden, Landeshauptstadt	15.1
4	14	Wiesbaden, Landeshauptstadt	15.11	—	—	—	—
4	14	Wiesbaden, Landeshauptstadt	15.12
4	14	Wiesbaden, Landeshauptstadt	15.2
4	14	Wiesbaden, Landeshauptstadt	16	25	15 592	240	15 832
4	14	Wiesbaden, Landeshauptstadt	16.1	3	2 840	—	2 840
4	14	Wiesbaden, Landeshauptstadt	16.2	22	12 752	240	12 992
4	14	Wiesbaden, Landeshauptstadt	16.21	—	—	—	—
4	14	Wiesbaden, Landeshauptstadt	16.22	—	—	—	—
4	14	Wiesbaden, Landeshauptstadt	16.23	16	11 890	32	11 922
4	14	Wiesbaden, Landeshauptstadt	16.24
4	14	Wiesbaden, Landeshauptstadt	16.29
4	14	Wiesbaden, Landeshauptstadt	17	7	1 725	493	2 218
4	14	Wiesbaden, Landeshauptstadt	17.1
4	14	Wiesbaden, Landeshauptstadt	17.11	—	—	—	—
4	14	Wiesbaden, Landeshauptstadt	17.12
4	14	Wiesbaden, Landeshauptstadt	17.2
4	14	Wiesbaden, Landeshauptstadt	17.21
4	14	Wiesbaden, Landeshauptstadt	17.22
4	14	Wiesbaden, Landeshauptstadt	17.23
4	14	Wiesbaden, Landeshauptstadt	17.24	—	—	—	—
4	14	Wiesbaden, Landeshauptstadt	17.29
4	14	Wiesbaden, Landeshauptstadt	18	41	52 871	2 158	55 029
4	14	Wiesbaden, Landeshauptstadt	18.1
4	14	Wiesbaden, Landeshauptstadt	18.11
4	14	Wiesbaden, Landeshauptstadt	18.12	21	26 054	20	26 074
4	14	Wiesbaden, Landeshauptstadt	18.13	11	5 844	446	6 290
4	14	Wiesbaden, Landeshauptstadt	18.14
4	14	Wiesbaden, Landeshauptstadt	18.2
4	14	Wiesbaden, Landeshauptstadt	19
4	14	Wiesbaden, Landeshauptstadt	19.1	—	—	—	—
4	14	Wiesbaden, Landeshauptstadt	19.2
4	14	Wiesbaden, Landeshauptstadt	20	23	1 147 866	328 043	1 475 909
4	14	Wiesbaden, Landeshauptstadt	20.1	7	769 271	307 640	1 076 911
4	14	Wiesbaden, Landeshauptstadt	20.11
4	14	Wiesbaden, Landeshauptstadt	20.12
4	14	Wiesbaden, Landeshauptstadt	20.13
4	14	Wiesbaden, Landeshauptstadt	20.14
4	14	Wiesbaden, Landeshauptstadt	20.15	—	—	—	—
4	14	Wiesbaden, Landeshauptstadt	20.16	3	760 680	305 937	1 066 617
4	14	Wiesbaden, Landeshauptstadt	20.17	—	—	—	—
4	14	Wiesbaden, Landeshauptstadt	20.2	—	—	—	—
4	14	Wiesbaden, Landeshauptstadt	20.3	—	—	—	—

6. Umsatzsteuerpflichtige und steuerbarer Umsatz 2016 in den kreisfreien Städten, Landkreisen und Regierungsbezirken nach wirtschaftlicher Gliederung

Regierungsbezirk	Kreisfreie Städte / Landkreise	Name	WZ 2008	Steuerpflichtige	Steuerbarer Umsatz		
					Lieferungen und Leistungen	innergemein-schaftliche Erwerbe	Insgesamt
				Anzahl	1000 Euro		
4	14	Wiesbaden, Landeshauptstadt	20.4
4	14	Wiesbaden, Landeshauptstadt	20.41
4	14	Wiesbaden, Landeshauptstadt	20.42	5	595	—	595
4	14	Wiesbaden, Landeshauptstadt	20.5	9	318 305	18 334	336 639
4	14	Wiesbaden, Landeshauptstadt	20.51	—	—	—	—
4	14	Wiesbaden, Landeshauptstadt	20.52
4	14	Wiesbaden, Landeshauptstadt	20.53	—	—	—	—
4	14	Wiesbaden, Landeshauptstadt	20.59
4	14	Wiesbaden, Landeshauptstadt	20.6
4	14	Wiesbaden, Landeshauptstadt	21
4	14	Wiesbaden, Landeshauptstadt	21.1
4	14	Wiesbaden, Landeshauptstadt	21.2
4	14	Wiesbaden, Landeshauptstadt	22	16	498 664	102 367	601 030
4	14	Wiesbaden, Landeshauptstadt	22.1
4	14	Wiesbaden, Landeshauptstadt	22.11
4	14	Wiesbaden, Landeshauptstadt	22.19
4	14	Wiesbaden, Landeshauptstadt	22.2
4	14	Wiesbaden, Landeshauptstadt	22.21	5	354 237	55 170	409 408
4	14	Wiesbaden, Landeshauptstadt	22.22	—	—	—	—
4	14	Wiesbaden, Landeshauptstadt	22.23
4	14	Wiesbaden, Landeshauptstadt	22.29
4	14	Wiesbaden, Landeshauptstadt	23	30	1 212 161	57 919	1 270 080
4	14	Wiesbaden, Landeshauptstadt	23.1	5	1 604	14	1 618
4	14	Wiesbaden, Landeshauptstadt	23.11	—	—	—	—
4	14	Wiesbaden, Landeshauptstadt	23.12
4	14	Wiesbaden, Landeshauptstadt	23.13
4	14	Wiesbaden, Landeshauptstadt	23.14	—	—	—	—
4	14	Wiesbaden, Landeshauptstadt	23.19
4	14	Wiesbaden, Landeshauptstadt	23.2
4	14	Wiesbaden, Landeshauptstadt	23.3
4	14	Wiesbaden, Landeshauptstadt	23.31
4	14	Wiesbaden, Landeshauptstadt	23.32	—	—	—	—
4	14	Wiesbaden, Landeshauptstadt	23.4
4	14	Wiesbaden, Landeshauptstadt	23.41	—	—	—	—
4	14	Wiesbaden, Landeshauptstadt	23.42
4	14	Wiesbaden, Landeshauptstadt	23.43	—	—	—	—
4	14	Wiesbaden, Landeshauptstadt	23.44
4	14	Wiesbaden, Landeshauptstadt	23.49	—	—	—	—
4	14	Wiesbaden, Landeshauptstadt	23.5
4	14	Wiesbaden, Landeshauptstadt	23.51
4	14	Wiesbaden, Landeshauptstadt	23.52	—	—	—	—
4	14	Wiesbaden, Landeshauptstadt	23.6
4	14	Wiesbaden, Landeshauptstadt	23.61
4	14	Wiesbaden, Landeshauptstadt	23.62	—	—	—	—
4	14	Wiesbaden, Landeshauptstadt	23.63
4	14	Wiesbaden, Landeshauptstadt	23.64	—	—	—	—
4	14	Wiesbaden, Landeshauptstadt	23.65	—	—	—	—
4	14	Wiesbaden, Landeshauptstadt	23.69
4	14	Wiesbaden, Landeshauptstadt	23.7	13	5 188	144	5 332
4	14	Wiesbaden, Landeshauptstadt	23.9
4	14	Wiesbaden, Landeshauptstadt	23.91
4	14	Wiesbaden, Landeshauptstadt	23.99
4	14	Wiesbaden, Landeshauptstadt	24	5	5 502	243	5 745
4	14	Wiesbaden, Landeshauptstadt	24.1
4	14	Wiesbaden, Landeshauptstadt	24.2

6. Umsatzsteuerpflichtige und steuerbarer Umsatz 2016 in den kreisfreien Städten, Landkreisen und Regierungsbezirken nach wirtschaftlicher Gliederung

Regierungsbezirk	Kreisfreie Städte / Landkreise	Name	WZ 2008	Steuerpflichtige	Steuerbarer Umsatz		
					Lieferungen und Leistungen	innergemein-schaftliche Erwerbe	Insgesamt
				Anzahl	1000 Euro		
4	14	Wiesbaden, Landeshauptstadt	24.3	—	—	—	—
4	14	Wiesbaden, Landeshauptstadt	24.31	—	—	—	—
4	14	Wiesbaden, Landeshauptstadt	24.32	—	—	—	—
4	14	Wiesbaden, Landeshauptstadt	24.33	—	—	—	—
4	14	Wiesbaden, Landeshauptstadt	24.34	—	—	—	—
4	14	Wiesbaden, Landeshauptstadt	24.4	—	—	—	—
4	14	Wiesbaden, Landeshauptstadt	24.41	—	—	—	—
4	14	Wiesbaden, Landeshauptstadt	24.42	—	—	—	—
4	14	Wiesbaden, Landeshauptstadt	24.43	—	—	—	—
4	14	Wiesbaden, Landeshauptstadt	24.44	—	—	—	—
4	14	Wiesbaden, Landeshauptstadt	24.45	—	—	—	—
4	14	Wiesbaden, Landeshauptstadt	24.46	—	—	—	—
4	14	Wiesbaden, Landeshauptstadt	24.5
4	14	Wiesbaden, Landeshauptstadt	24.51	—	—	—	—
4	14	Wiesbaden, Landeshauptstadt	24.52	—	—	—	—
4	14	Wiesbaden, Landeshauptstadt	24.53
4	14	Wiesbaden, Landeshauptstadt	24.54	—	—	—	—
4	14	Wiesbaden, Landeshauptstadt	25	67	61 639	23 392	85 031
4	14	Wiesbaden, Landeshauptstadt	25.1	13	38 813	21 697	60 510
4	14	Wiesbaden, Landeshauptstadt	25.11	8	36 399	21 653	58 052
4	14	Wiesbaden, Landeshauptstadt	25.12	5	2 414	44	2 458
4	14	Wiesbaden, Landeshauptstadt	25.2	—	—	—	—
4	14	Wiesbaden, Landeshauptstadt	25.21	—	—	—	—
4	14	Wiesbaden, Landeshauptstadt	25.29	—	—	—	—
4	14	Wiesbaden, Landeshauptstadt	25.3	—	—	—	—
4	14	Wiesbaden, Landeshauptstadt	25.4	—	—	—	—
4	14	Wiesbaden, Landeshauptstadt	25.5	3	1 167	274	1 441
4	14	Wiesbaden, Landeshauptstadt	25.6	36	11 940	12	11 953
4	14	Wiesbaden, Landeshauptstadt	25.61
4	14	Wiesbaden, Landeshauptstadt	25.62
4	14	Wiesbaden, Landeshauptstadt	25.7	7	5 577	841	6 418
4	14	Wiesbaden, Landeshauptstadt	25.71
4	14	Wiesbaden, Landeshauptstadt	25.72
4	14	Wiesbaden, Landeshauptstadt	25.73
4	14	Wiesbaden, Landeshauptstadt	25.73.1
4	14	Wiesbaden, Landeshauptstadt	25.73.2	—	—	—	—
4	14	Wiesbaden, Landeshauptstadt	25.73.3	—	—	—	—
4	14	Wiesbaden, Landeshauptstadt	25.73.4	—	—	—	—
4	14	Wiesbaden, Landeshauptstadt	25.73.5
4	14	Wiesbaden, Landeshauptstadt	25.9	8	4 141	568	4 709
4	14	Wiesbaden, Landeshauptstadt	25.91
4	14	Wiesbaden, Landeshauptstadt	25.92
4	14	Wiesbaden, Landeshauptstadt	25.93	—	—	—	—
4	14	Wiesbaden, Landeshauptstadt	25.94	—	—	—	—
4	14	Wiesbaden, Landeshauptstadt	25.99
4	14	Wiesbaden, Landeshauptstadt	26	39	1 339 091	143 253	1 482 345
4	14	Wiesbaden, Landeshauptstadt	26.1
4	14	Wiesbaden, Landeshauptstadt	26.11
4	14	Wiesbaden, Landeshauptstadt	26.11.1	—	—	—	—
4	14	Wiesbaden, Landeshauptstadt	26.11.9
4	14	Wiesbaden, Landeshauptstadt	26.12	—	—	—	—
4	14	Wiesbaden, Landeshauptstadt	26.2	11	5 059	13	5 072
4	14	Wiesbaden, Landeshauptstadt	26.3
4	14	Wiesbaden, Landeshauptstadt	26.4
4	14	Wiesbaden, Landeshauptstadt	26.5	9	982 427	141 778	1 124 206

6. Umsatzsteuerpflichtige und steuerbarer Umsatz 2016 in den kreisfreien Städten, Landkreisen und Regierungsbezirken nach wirtschaftlicher Gliederung

Regierungsbezirk	Kreisfreie Städte / Landkreise	Name	WZ 2008	Steuerpflichtige	Steuerbarer Umsatz		
					Lieferungen und Leistungen	innergemein-schaftliche Erwerbe	Insgesamt
				Anzahl	1000 Euro		
4	14	Wiesbaden, Landeshauptstadt	26.51	9	982 427	141 778	1 124 206
4	14	Wiesbaden, Landeshauptstadt	26.51.1
4	14	Wiesbaden, Landeshauptstadt	26.51.2
4	14	Wiesbaden, Landeshauptstadt	26.51.3	—	—	—	—
4	14	Wiesbaden, Landeshauptstadt	26.52	—	—	—	—
4	14	Wiesbaden, Landeshauptstadt	26.6	4	5 697	40	5 738
4	14	Wiesbaden, Landeshauptstadt	26.7
4	14	Wiesbaden, Landeshauptstadt	26.8	—	—	—	—
4	14	Wiesbaden, Landeshauptstadt	27
4	14	Wiesbaden, Landeshauptstadt	27.1	—	—	—	—
4	14	Wiesbaden, Landeshauptstadt	27.11	—	—	—	—
4	14	Wiesbaden, Landeshauptstadt	27.12	—	—	—	—
4	14	Wiesbaden, Landeshauptstadt	27.2	—	—	—	—
4	14	Wiesbaden, Landeshauptstadt	27.3
4	14	Wiesbaden, Landeshauptstadt	27.31	—	—	—	—
4	14	Wiesbaden, Landeshauptstadt	27.32
4	14	Wiesbaden, Landeshauptstadt	27.33	—	—	—	—
4	14	Wiesbaden, Landeshauptstadt	27.4
4	14	Wiesbaden, Landeshauptstadt	27.5	—	—	—	—
4	14	Wiesbaden, Landeshauptstadt	27.51	—	—	—	—
4	14	Wiesbaden, Landeshauptstadt	27.52	—	—	—	—
4	14	Wiesbaden, Landeshauptstadt	27.9
4	14	Wiesbaden, Landeshauptstadt	28
4	14	Wiesbaden, Landeshauptstadt	28.1	5	14 445	324	14 769
4	14	Wiesbaden, Landeshauptstadt	28.11	—	—	—	—
4	14	Wiesbaden, Landeshauptstadt	28.12
4	14	Wiesbaden, Landeshauptstadt	28.13
4	14	Wiesbaden, Landeshauptstadt	28.14
4	14	Wiesbaden, Landeshauptstadt	28.15
4	14	Wiesbaden, Landeshauptstadt	28.2
4	14	Wiesbaden, Landeshauptstadt	28.21
4	14	Wiesbaden, Landeshauptstadt	28.21.1	—	—	—	—
4	14	Wiesbaden, Landeshauptstadt	28.21.9
4	14	Wiesbaden, Landeshauptstadt	28.22
4	14	Wiesbaden, Landeshauptstadt	28.23
4	14	Wiesbaden, Landeshauptstadt	28.24
4	14	Wiesbaden, Landeshauptstadt	28.25	5	9 046	44	9 090
4	14	Wiesbaden, Landeshauptstadt	28.29	7	1 822	251	2 073
4	14	Wiesbaden, Landeshauptstadt	28.3	—	—	—	—
4	14	Wiesbaden, Landeshauptstadt	28.4
4	14	Wiesbaden, Landeshauptstadt	28.41
4	14	Wiesbaden, Landeshauptstadt	28.49	—	—	—	—
4	14	Wiesbaden, Landeshauptstadt	28.9	10	7 539	2 034	9 573
4	14	Wiesbaden, Landeshauptstadt	28.91
4	14	Wiesbaden, Landeshauptstadt	28.92
4	14	Wiesbaden, Landeshauptstadt	28.92.1	—	—	—	—
4	14	Wiesbaden, Landeshauptstadt	28.92.2
4	14	Wiesbaden, Landeshauptstadt	28.93
4	14	Wiesbaden, Landeshauptstadt	28.94
4	14	Wiesbaden, Landeshauptstadt	28.95	—	—	—	—
4	14	Wiesbaden, Landeshauptstadt	28.96	—	—	—	—
4	14	Wiesbaden, Landeshauptstadt	28.99
4	14	Wiesbaden, Landeshauptstadt	29	4	799	232	1 031
4	14	Wiesbaden, Landeshauptstadt	29.1
4	14	Wiesbaden, Landeshauptstadt	29.10.1

6. Umsatzsteuerpflichtige und steuerbarer Umsatz 2016 in den kreisfreien Städten, Landkreisen und Regierungsbezirken nach wirtschaftlicher Gliederung

Regierungsbezirk	Kreisfreie Städte / Landkreise	Name	WZ 2008	Steuerpflichtige	Steuerbarer Umsatz		
					Lieferungen und Leistungen	innergemeinschaftliche Erwerbe	Insgesamt
				Anzahl	1000 Euro		
4	14	Wiesbaden, Landeshauptstadt	29.10.2	—	—	—	—
4	14	Wiesbaden, Landeshauptstadt	29.2
4	14	Wiesbaden, Landeshauptstadt	29.3
4	14	Wiesbaden, Landeshauptstadt	29.31	—	—	—	—
4	14	Wiesbaden, Landeshauptstadt	29.32
4	14	Wiesbaden, Landeshauptstadt	30	6	1 853	112	1 965
4	14	Wiesbaden, Landeshauptstadt	30.1	3	829	59	888
4	14	Wiesbaden, Landeshauptstadt	30.11	—	—	—	—
4	14	Wiesbaden, Landeshauptstadt	30.12	3	829	59	888
4	14	Wiesbaden, Landeshauptstadt	30.2	—	—	—	—
4	14	Wiesbaden, Landeshauptstadt	30.20.1	—	—	—	—
4	14	Wiesbaden, Landeshauptstadt	30.20.2	—	—	—	—
4	14	Wiesbaden, Landeshauptstadt	30.3	—	—	—	—
4	14	Wiesbaden, Landeshauptstadt	30.4	—	—	—	—
4	14	Wiesbaden, Landeshauptstadt	30.9	3	1 024	53	1 077
4	14	Wiesbaden, Landeshauptstadt	30.91	—	—	—	—
4	14	Wiesbaden, Landeshauptstadt	30.92
4	14	Wiesbaden, Landeshauptstadt	30.99
4	14	Wiesbaden, Landeshauptstadt	31	33	11 677	209	11 886
4	14	Wiesbaden, Landeshauptstadt	31.01
4	14	Wiesbaden, Landeshauptstadt	31.02
4	14	Wiesbaden, Landeshauptstadt	31.03
4	14	Wiesbaden, Landeshauptstadt	31.09	24	6 220	107	6 327
4	14	Wiesbaden, Landeshauptstadt	31.09.1
4	14	Wiesbaden, Landeshauptstadt	31.09.9
4	14	Wiesbaden, Landeshauptstadt	32	66	20 853	591	21 444
4	14	Wiesbaden, Landeshauptstadt	32.1	16	2 285	9	2 294
4	14	Wiesbaden, Landeshauptstadt	32.11	—	—	—	—
4	14	Wiesbaden, Landeshauptstadt	32.12
4	14	Wiesbaden, Landeshauptstadt	32.13
4	14	Wiesbaden, Landeshauptstadt	32.2	6	844	26	870
4	14	Wiesbaden, Landeshauptstadt	32.3
4	14	Wiesbaden, Landeshauptstadt	32.4
4	14	Wiesbaden, Landeshauptstadt	32.5	34	14 387	25	14 412
4	14	Wiesbaden, Landeshauptstadt	32.50.1	6	3 992	25	4 017
4	14	Wiesbaden, Landeshauptstadt	32.50.2	6	3 234	—	3 234
4	14	Wiesbaden, Landeshauptstadt	32.50.3	22	7 161	—	7 161
4	14	Wiesbaden, Landeshauptstadt	32.9	6	2 992	486	3 478
4	14	Wiesbaden, Landeshauptstadt	32.91	—	—	—	—
4	14	Wiesbaden, Landeshauptstadt	32.99	6	2 992	486	3 478
4	14	Wiesbaden, Landeshauptstadt	33	22	3 149	13	3 162
4	14	Wiesbaden, Landeshauptstadt	33.1	18	2 860	13	2 873
4	14	Wiesbaden, Landeshauptstadt	33.11	—	—	—	—
4	14	Wiesbaden, Landeshauptstadt	33.12	7	697	5	702
4	14	Wiesbaden, Landeshauptstadt	33.13
4	14	Wiesbaden, Landeshauptstadt	33.14	—	—	—	—
4	14	Wiesbaden, Landeshauptstadt	33.15
4	14	Wiesbaden, Landeshauptstadt	33.16	—	—	—	—
4	14	Wiesbaden, Landeshauptstadt	33.17	7	714	—	714
4	14	Wiesbaden, Landeshauptstadt	33.19	—	—	—	—
4	14	Wiesbaden, Landeshauptstadt	33.2	4	290	—	290
4	14	Wiesbaden, Landeshauptstadt	D	52	1 488 366	136	1 488 502
4	14	Wiesbaden, Landeshauptstadt	35	52	1 488 366	136	1 488 502
4	14	Wiesbaden, Landeshauptstadt	35.1
4	14	Wiesbaden, Landeshauptstadt	35.11

6. Umsatzsteuerpflichtige und steuerbarer Umsatz 2016 in den kreisfreien Städten, Landkreisen und Regierungsbezirken nach wirtschaftlicher Gliederung

Regierungsbezirk	Kreisfreie Städte / Landkreise	Name	WZ 2008	Steuerpflichtige	Steuerbarer Umsatz		
					Lieferungen und Leistungen	innergemeinschaftliche Erwerbe	Insgesamt
				Anzahl	1000 Euro		
4	14	Wiesbaden, Landeshauptstadt	35.11.1
4	14	Wiesbaden, Landeshauptstadt	35.11.2
4	14	Wiesbaden, Landeshauptstadt	35.11.3	25	7 306	5	7 311
4	14	Wiesbaden, Landeshauptstadt	35.12	—	—	—	—
4	14	Wiesbaden, Landeshauptstadt	35.13	6	1 433 028	131	1 433 159
4	14	Wiesbaden, Landeshauptstadt	35.14
4	14	Wiesbaden, Landeshauptstadt	35.2	—	—	—	—
4	14	Wiesbaden, Landeshauptstadt	35.21	—	—	—	—
4	14	Wiesbaden, Landeshauptstadt	35.21.1	—	—	—	—
4	14	Wiesbaden, Landeshauptstadt	35.21.2	—	—	—	—
4	14	Wiesbaden, Landeshauptstadt	35.21.3	—	—	—	—
4	14	Wiesbaden, Landeshauptstadt	35.22	—	—	—	—
4	14	Wiesbaden, Landeshauptstadt	35.23	—	—	—	—
4	14	Wiesbaden, Landeshauptstadt	35.3
4	14	Wiesbaden, Landeshauptstadt	E	23	297 517	446	297 964
4	14	Wiesbaden, Landeshauptstadt	36
4	14	Wiesbaden, Landeshauptstadt	36.00.1	—	—	—	—
4	14	Wiesbaden, Landeshauptstadt	36.00.2	—	—	—	—
4	14	Wiesbaden, Landeshauptstadt	36.00.3
4	14	Wiesbaden, Landeshauptstadt	37
4	14	Wiesbaden, Landeshauptstadt	37.00.1
4	14	Wiesbaden, Landeshauptstadt	37.00.2	—	—	—	—
4	14	Wiesbaden, Landeshauptstadt	38	20	292 480	446	292 926
4	14	Wiesbaden, Landeshauptstadt	38.1	5	219 259	350	219 610
4	14	Wiesbaden, Landeshauptstadt	38.11	5	219 259	350	219 610
4	14	Wiesbaden, Landeshauptstadt	38.12	—	—	—	—
4	14	Wiesbaden, Landeshauptstadt	38.2	5	18 773	5	18 778
4	14	Wiesbaden, Landeshauptstadt	38.21	5	18 773	5	18 778
4	14	Wiesbaden, Landeshauptstadt	38.22	—	—	—	—
4	14	Wiesbaden, Landeshauptstadt	38.3	10	54 447	91	54 538
4	14	Wiesbaden, Landeshauptstadt	38.31
4	14	Wiesbaden, Landeshauptstadt	38.32
4	14	Wiesbaden, Landeshauptstadt	39
4	14	Wiesbaden, Landeshauptstadt	F	980	627 333	1 441	628 774
4	14	Wiesbaden, Landeshauptstadt	41	60	161 377	27	161 404
4	14	Wiesbaden, Landeshauptstadt	41.1	18	106 083	2	106 085
4	14	Wiesbaden, Landeshauptstadt	41.10.1
4	14	Wiesbaden, Landeshauptstadt	41.10.2
4	14	Wiesbaden, Landeshauptstadt	41.10.3	10	39 524	2	39 525
4	14	Wiesbaden, Landeshauptstadt	41.2	42	55 294	25	55 320
4	14	Wiesbaden, Landeshauptstadt	41.20.1	38	54 555	25	54 581
4	14	Wiesbaden, Landeshauptstadt	41.20.2	4	739	—	739
4	14	Wiesbaden, Landeshauptstadt	42	15	35 172	286	35 458
4	14	Wiesbaden, Landeshauptstadt	42.1	6	16 227	240	16 468
4	14	Wiesbaden, Landeshauptstadt	42.11	6	16 227	240	16 468
4	14	Wiesbaden, Landeshauptstadt	42.12	—	—	—	—
4	14	Wiesbaden, Landeshauptstadt	42.13	—	—	—	—
4	14	Wiesbaden, Landeshauptstadt	42.2	3	2 057	—	2 057
4	14	Wiesbaden, Landeshauptstadt	42.21
4	14	Wiesbaden, Landeshauptstadt	42.22
4	14	Wiesbaden, Landeshauptstadt	42.9	6	16 888	46	16 934
4	14	Wiesbaden, Landeshauptstadt	42.91
4	14	Wiesbaden, Landeshauptstadt	42.99
4	14	Wiesbaden, Landeshauptstadt	43	905	430 783	1 128	431 911
4	14	Wiesbaden, Landeshauptstadt	43.1	20	22 253	202	22 455

6. Umsatzsteuerpflichtige und steuerbarer Umsatz 2016 in den kreisfreien Städten, Landkreisen und Regierungsbezirken nach wirtschaftlicher Gliederung

Regierungsbezirk	Kreisfreie Städte / Landkreise	Name	WZ 2008	Steuerpflichtige	Steuerbarer Umsatz		
					Lieferungen und Leistungen	innergemein-schaftliche Erwerbe	Insgesamt
				Anzahl	1000 Euro		
4	14	Wiesbaden, Landeshauptstadt	43.11	15	15 997	202	16 199
4	14	Wiesbaden, Landeshauptstadt	43.12	5	6 255	—	6 255
4	14	Wiesbaden, Landeshauptstadt	43.13	—	—	—	—
4	14	Wiesbaden, Landeshauptstadt	43.2	343	221 017	233	221 249
4	14	Wiesbaden, Landeshauptstadt	43.21	93	109 038	54	109 092
4	14	Wiesbaden, Landeshauptstadt	43.22	122	91 486	98	91 584
4	14	Wiesbaden, Landeshauptstadt	43.29	128	20 493	81	20 573
4	14	Wiesbaden, Landeshauptstadt	43.29.1	109	14 833	61	14 894
4	14	Wiesbaden, Landeshauptstadt	43.29.9	19	5 659	20	5 680
4	14	Wiesbaden, Landeshauptstadt	43.3	339	106 881	437	107 318
4	14	Wiesbaden, Landeshauptstadt	43.31	7	1 742	2	1 744
4	14	Wiesbaden, Landeshauptstadt	43.32	46	15 672	41	15 713
4	14	Wiesbaden, Landeshauptstadt	43.33	139	30 593	275	30 869
4	14	Wiesbaden, Landeshauptstadt	43.34	115	48 622	76	48 698
4	14	Wiesbaden, Landeshauptstadt	43.34.1	108	45 204	55	45 259
4	14	Wiesbaden, Landeshauptstadt	43.34.2	7	3 418	21	3 439
4	14	Wiesbaden, Landeshauptstadt	43.39	32	10 252	42	10 294
4	14	Wiesbaden, Landeshauptstadt	43.9	203	80 633	257	80 889
4	14	Wiesbaden, Landeshauptstadt	43.91	54	24 971	55	25 027
4	14	Wiesbaden, Landeshauptstadt	43.91.1	37	21 450	55	21 505
4	14	Wiesbaden, Landeshauptstadt	43.91.2	17	3 522	—	3 522
4	14	Wiesbaden, Landeshauptstadt	43.99	149	55 661	201	55 863
4	14	Wiesbaden, Landeshauptstadt	43.99.1	7	4 020	—	4 020
4	14	Wiesbaden, Landeshauptstadt	43.99.2	7	707	45	752
4	14	Wiesbaden, Landeshauptstadt	43.99.9	135	50 934	156	51 090
4	14	Wiesbaden, Landeshauptstadt	G	2 037	8 213 260	2 087 810	10 301 070
4	14	Wiesbaden, Landeshauptstadt	45	314	538 545	11 469	550 014
4	14	Wiesbaden, Landeshauptstadt	45.1	153	430 214	7 543	437 757
4	14	Wiesbaden, Landeshauptstadt	45.11	144	426 522	7 265	433 787
4	14	Wiesbaden, Landeshauptstadt	45.19	9	3 691	279	3 970
4	14	Wiesbaden, Landeshauptstadt	45.2	94	46 247	942	47 188
4	14	Wiesbaden, Landeshauptstadt	45.20.1	14	6 465	—	6 465
4	14	Wiesbaden, Landeshauptstadt	45.20.2
4	14	Wiesbaden, Landeshauptstadt	45.20.3	65	36 172	735	36 906
4	14	Wiesbaden, Landeshauptstadt	45.20.4
4	14	Wiesbaden, Landeshauptstadt	45.3	55	48 045	1 487	49 532
4	14	Wiesbaden, Landeshauptstadt	45.31	8	8 306	434	8 740
4	14	Wiesbaden, Landeshauptstadt	45.32	47	39 739	1 053	40 792
4	14	Wiesbaden, Landeshauptstadt	45.4	12	14 040	1 496	15 536
4	14	Wiesbaden, Landeshauptstadt	46	492	6 799 201	2 033 873	8 833 074
4	14	Wiesbaden, Landeshauptstadt	46.1	171	42 395	4 006	46 401
4	14	Wiesbaden, Landeshauptstadt	46.11
4	14	Wiesbaden, Landeshauptstadt	46.12	8	4 029	341	4 370
4	14	Wiesbaden, Landeshauptstadt	46.13	17	3 901	119	4 020
4	14	Wiesbaden, Landeshauptstadt	46.13.1	3	460	3	462
4	14	Wiesbaden, Landeshauptstadt	46.13.2	14	3 442	116	3 558
4	14	Wiesbaden, Landeshauptstadt	46.14	20	6 268	466	6 734
4	14	Wiesbaden, Landeshauptstadt	46.15	16	7 130	200	7 331
4	14	Wiesbaden, Landeshauptstadt	46.16	19	1 512	224	1 736
4	14	Wiesbaden, Landeshauptstadt	46.17
4	14	Wiesbaden, Landeshauptstadt	46.18	65	10 639	1 910	12 549
4	14	Wiesbaden, Landeshauptstadt	46.18.1
4	14	Wiesbaden, Landeshauptstadt	46.18.2	6	1 009	454	1 463
4	14	Wiesbaden, Landeshauptstadt	46.18.3	—	—	—	—
4	14	Wiesbaden, Landeshauptstadt	46.18.4	3	998	—	998

6. Umsatzsteuerpflichtige und steuerbarer Umsatz 2016 in den kreisfreien Städten, Landkreisen und Regierungsbezirken nach wirtschaftlicher Gliederung

Regierungsbezirk	Kreisfreie Städte / Landkreise	Name	WZ 2008	Steuerpflichtige	Steuerbarer Umsatz		
					Lieferungen und Leistungen	innergemein-schaftliche Erwerbe	Insgesamt
				Anzahl	1000 Euro		
4	14	Wiesbaden, Landeshauptstadt	46.18.5
4	14	Wiesbaden, Landeshauptstadt	46.18.6	6	1 973	840	2 813
4	14	Wiesbaden, Landeshauptstadt	46.18.7	—	—	—	—
4	14	Wiesbaden, Landeshauptstadt	46.18.9	43	6 068	571	6 639
4	14	Wiesbaden, Landeshauptstadt	46.19	12	5 290	685	5 975
4	14	Wiesbaden, Landeshauptstadt	46.2	5	10 521	1 233	11 754
4	14	Wiesbaden, Landeshauptstadt	46.21
4	14	Wiesbaden, Landeshauptstadt	46.22
4	14	Wiesbaden, Landeshauptstadt	46.23
4	14	Wiesbaden, Landeshauptstadt	46.24	—	—	—	—
4	14	Wiesbaden, Landeshauptstadt	46.3	51	630 181	282 979	913 160
4	14	Wiesbaden, Landeshauptstadt	46.31
4	14	Wiesbaden, Landeshauptstadt	46.32	3	13 632	1 178	14 810
4	14	Wiesbaden, Landeshauptstadt	46.33
4	14	Wiesbaden, Landeshauptstadt	46.34
4	14	Wiesbaden, Landeshauptstadt	46.35
4	14	Wiesbaden, Landeshauptstadt	46.36
4	14	Wiesbaden, Landeshauptstadt	46.37
4	14	Wiesbaden, Landeshauptstadt	46.38	14	38 369	4 092	42 461
4	14	Wiesbaden, Landeshauptstadt	46.38.1
4	14	Wiesbaden, Landeshauptstadt	46.38.2	—	—	—	—
4	14	Wiesbaden, Landeshauptstadt	46.38.9
4	14	Wiesbaden, Landeshauptstadt	46.39	8	98 831	957	99 788
4	14	Wiesbaden, Landeshauptstadt	46.39.1
4	14	Wiesbaden, Landeshauptstadt	46.39.9
4	14	Wiesbaden, Landeshauptstadt	46.4	103	4 081 608	1 476 185	5 557 793
4	14	Wiesbaden, Landeshauptstadt	46.41	6	3 449	1 261	4 711
4	14	Wiesbaden, Landeshauptstadt	46.42	5	11 753	222	11 976
4	14	Wiesbaden, Landeshauptstadt	46.42.1	5	11 753	222	11 976
4	14	Wiesbaden, Landeshauptstadt	46.42.2	—	—	—	—
4	14	Wiesbaden, Landeshauptstadt	46.43
4	14	Wiesbaden, Landeshauptstadt	46.43.1
4	14	Wiesbaden, Landeshauptstadt	46.43.2	3	1 584	91	1 675
4	14	Wiesbaden, Landeshauptstadt	46.43.3
4	14	Wiesbaden, Landeshauptstadt	46.44
4	14	Wiesbaden, Landeshauptstadt	46.44.1	—	—	—	—
4	14	Wiesbaden, Landeshauptstadt	46.44.2
4	14	Wiesbaden, Landeshauptstadt	46.45
4	14	Wiesbaden, Landeshauptstadt	46.46	27	2 527 876	952 875	3 480 751
4	14	Wiesbaden, Landeshauptstadt	46.46.1
4	14	Wiesbaden, Landeshauptstadt	46.46.2
4	14	Wiesbaden, Landeshauptstadt	46.47
4	14	Wiesbaden, Landeshauptstadt	46.48
4	14	Wiesbaden, Landeshauptstadt	46.49	25	65 507	15 969	81 475
4	14	Wiesbaden, Landeshauptstadt	46.49.1
4	14	Wiesbaden, Landeshauptstadt	46.49.2	5	3 910	622	4 532
4	14	Wiesbaden, Landeshauptstadt	46.49.3
4	14	Wiesbaden, Landeshauptstadt	46.49.4	8	13 759	6 360	20 119
4	14	Wiesbaden, Landeshauptstadt	46.49.5
4	14	Wiesbaden, Landeshauptstadt	46.5	19	920 099	50 363	970 461
4	14	Wiesbaden, Landeshauptstadt	46.51	14	909 794	48 645	958 439
4	14	Wiesbaden, Landeshauptstadt	46.52	5	10 305	1 718	12 022
4	14	Wiesbaden, Landeshauptstadt	46.6	62	422 477	95 653	518 130
4	14	Wiesbaden, Landeshauptstadt	46.61
4	14	Wiesbaden, Landeshauptstadt	46.62	9	61 585	11 850	73 434

6. Umsatzsteuerpflichtige und steuerbarer Umsatz 2016 in den kreisfreien Städten, Landkreisen und Regierungsbezirken nach wirtschaftlicher Gliederung

Regierungsbezirk	Kreisfreie Städte / Landkreise	Name	WZ 2008	Steuerpflichtige	Steuerbarer Umsatz		
					Lieferungen und Leistungen	innergemein-schaftliche Erwerbe	Insgesamt
				Anzahl	1000 Euro		
4	14	Wiesbaden, Landeshauptstadt	46.63
4	14	Wiesbaden, Landeshauptstadt	46.64
4	14	Wiesbaden, Landeshauptstadt	46.65
4	14	Wiesbaden, Landeshauptstadt	46.66	7	7 248	67	7 315
4	14	Wiesbaden, Landeshauptstadt	46.69	41	350 648	83 591	434 239
4	14	Wiesbaden, Landeshauptstadt	46.7	66	667 676	119 179	786 855
4	14	Wiesbaden, Landeshauptstadt	46.71	—	—	—	—
4	14	Wiesbaden, Landeshauptstadt	46.71.1	—	—	—	—
4	14	Wiesbaden, Landeshauptstadt	46.71.2	—	—	—	—
4	14	Wiesbaden, Landeshauptstadt	46.72	6	8 782	798	9 580
4	14	Wiesbaden, Landeshauptstadt	46.73	29	255 795	11 837	267 632
4	14	Wiesbaden, Landeshauptstadt	46.73.1
4	14	Wiesbaden, Landeshauptstadt	46.73.2
4	14	Wiesbaden, Landeshauptstadt	46.73.3
4	14	Wiesbaden, Landeshauptstadt	46.73.4	19	52 517	5 557	58 074
4	14	Wiesbaden, Landeshauptstadt	46.73.5
4	14	Wiesbaden, Landeshauptstadt	46.73.6
4	14	Wiesbaden, Landeshauptstadt	46.73.7
4	14	Wiesbaden, Landeshauptstadt	46.73.8	—	—	—	—
4	14	Wiesbaden, Landeshauptstadt	46.74	13	24 218	1 775	25 994
4	14	Wiesbaden, Landeshauptstadt	46.74.1
4	14	Wiesbaden, Landeshauptstadt	46.74.2
4	14	Wiesbaden, Landeshauptstadt	46.74.3
4	14	Wiesbaden, Landeshauptstadt	46.75	9	322 014	89 265	411 280
4	14	Wiesbaden, Landeshauptstadt	46.76	—	—	—	—
4	14	Wiesbaden, Landeshauptstadt	46.77	9	56 865	15 504	72 369
4	14	Wiesbaden, Landeshauptstadt	46.9	15	24 245	4 275	28 519
4	14	Wiesbaden, Landeshauptstadt	47	1 231	875 514	42 468	917 982
4	14	Wiesbaden, Landeshauptstadt	47.1	231	152 795	9 150	161 945
4	14	Wiesbaden, Landeshauptstadt	47.11	89	109 864	4 266	114 130
4	14	Wiesbaden, Landeshauptstadt	47.19	142	42 931	4 884	47 815
4	14	Wiesbaden, Landeshauptstadt	47.2	139	63 306	2 755	66 061
4	14	Wiesbaden, Landeshauptstadt	47.21	20	7 061	68	7 129
4	14	Wiesbaden, Landeshauptstadt	47.22
4	14	Wiesbaden, Landeshauptstadt	47.23
4	14	Wiesbaden, Landeshauptstadt	47.24	30	16 728	141	16 869
4	14	Wiesbaden, Landeshauptstadt	47.25	31	15 863	1 386	17 249
4	14	Wiesbaden, Landeshauptstadt	47.26	11	5 709	127	5 836
4	14	Wiesbaden, Landeshauptstadt	47.29	44	17 631	998	18 629
4	14	Wiesbaden, Landeshauptstadt	47.3	33	45 874	3	45 876
4	14	Wiesbaden, Landeshauptstadt	47.30.1	24	31 595	3	31 598
4	14	Wiesbaden, Landeshauptstadt	47.30.2	9	14 279	—	14 279
4	14	Wiesbaden, Landeshauptstadt	47.4	75	32 304	4 827	37 130
4	14	Wiesbaden, Landeshauptstadt	47.41	32	16 978	2 135	19 113
4	14	Wiesbaden, Landeshauptstadt	47.42	17	4 484	28	4 512
4	14	Wiesbaden, Landeshauptstadt	47.43	26	10 842	2 663	13 505
4	14	Wiesbaden, Landeshauptstadt	47.5	162	90 354	4 697	95 051
4	14	Wiesbaden, Landeshauptstadt	47.51	48	14 969	3 023	17 992
4	14	Wiesbaden, Landeshauptstadt	47.52	30	11 730	105	11 835
4	14	Wiesbaden, Landeshauptstadt	47.52.1	20	4 610	10	4 620
4	14	Wiesbaden, Landeshauptstadt	47.52.3	10	7 121	94	7 215
4	14	Wiesbaden, Landeshauptstadt	47.53	20	16 560	82	16 641
4	14	Wiesbaden, Landeshauptstadt	47.54	22	21 785	179	21 964
4	14	Wiesbaden, Landeshauptstadt	47.59	42	25 310	1 308	26 618
4	14	Wiesbaden, Landeshauptstadt	47.59.1	20	19 646	1 099	20 745

6. Umsatzsteuerpflichtige und steuerbarer Umsatz 2016 in den kreisfreien Städten, Landkreisen und Regierungsbezirken nach wirtschaftlicher Gliederung

Regierungsbezirk	Kreisfreie Städte / Landkreise	Name	WZ 2008	Steuerpflichtige	Steuerbarer Umsatz		
					Lieferungen und Leistungen	innergemein-schaftliche Erwerbe	Insgesamt
				Anzahl	1000 Euro		
4	14	Wiesbaden, Landeshauptstadt	47.59.2
4	14	Wiesbaden, Landeshauptstadt	47.59.3
4	14	Wiesbaden, Landeshauptstadt	47.59.9	10	2 630	168	2 798
4	14	Wiesbaden, Landeshauptstadt	47.6	116	127 861	2 139	130 000
4	14	Wiesbaden, Landeshauptstadt	47.61
4	14	Wiesbaden, Landeshauptstadt	47.62	63	15 816	61	15 877
4	14	Wiesbaden, Landeshauptstadt	47.62.1	55	12 164	56	12 220
4	14	Wiesbaden, Landeshauptstadt	47.62.2	8	3 651	5	3 656
4	14	Wiesbaden, Landeshauptstadt	47.63
4	14	Wiesbaden, Landeshauptstadt	47.64
4	14	Wiesbaden, Landeshauptstadt	47.64.1	14	8 722	1 322	10 044
4	14	Wiesbaden, Landeshauptstadt	47.64.2
4	14	Wiesbaden, Landeshauptstadt	47.65	8	2 790	185	2 974
4	14	Wiesbaden, Landeshauptstadt	47.7	402	323 248	14 949	338 196
4	14	Wiesbaden, Landeshauptstadt	47.71	60	18 605	2 571	21 176
4	14	Wiesbaden, Landeshauptstadt	47.72	9	14 173	6 371	20 544
4	14	Wiesbaden, Landeshauptstadt	47.72.1
4	14	Wiesbaden, Landeshauptstadt	47.72.2
4	14	Wiesbaden, Landeshauptstadt	47.73	62	179 698	524	180 222
4	14	Wiesbaden, Landeshauptstadt	47.74	13	15 134	154	15 289
4	14	Wiesbaden, Landeshauptstadt	47.75	20	12 392	907	13 299
4	14	Wiesbaden, Landeshauptstadt	47.76	56	18 596	965	19 560
4	14	Wiesbaden, Landeshauptstadt	47.76.1	48	12 283	940	13 223
4	14	Wiesbaden, Landeshauptstadt	47.76.2	8	6 313	25	6 338
4	14	Wiesbaden, Landeshauptstadt	47.77	44	21 427	1 618	23 046
4	14	Wiesbaden, Landeshauptstadt	47.78	110	37 328	1 693	39 021
4	14	Wiesbaden, Landeshauptstadt	47.78.1	37	14 249	363	14 612
4	14	Wiesbaden, Landeshauptstadt	47.78.2	7	3 901	12	3 913
4	14	Wiesbaden, Landeshauptstadt	47.78.3	42	10 507	949	11 455
4	14	Wiesbaden, Landeshauptstadt	47.78.9	24	8 671	369	9 040
4	14	Wiesbaden, Landeshauptstadt	47.79	28	5 893	146	6 039
4	14	Wiesbaden, Landeshauptstadt	47.79.1
4	14	Wiesbaden, Landeshauptstadt	47.79.2
4	14	Wiesbaden, Landeshauptstadt	47.79.9	13	3 589	1	3 590
4	14	Wiesbaden, Landeshauptstadt	47.8	13	3 962	291	4 253
4	14	Wiesbaden, Landeshauptstadt	47.81	8	2 355	15	2 369
4	14	Wiesbaden, Landeshauptstadt	47.82
4	14	Wiesbaden, Landeshauptstadt	47.89
4	14	Wiesbaden, Landeshauptstadt	47.9	60	35 811	3 658	39 469
4	14	Wiesbaden, Landeshauptstadt	47.91	30	31 314	3 488	34 802
4	14	Wiesbaden, Landeshauptstadt	47.99	30	4 497	170	4 667
4	14	Wiesbaden, Landeshauptstadt	47.99.1
4	14	Wiesbaden, Landeshauptstadt	47.99.9
4	14	Wiesbaden, Landeshauptstadt	H	451	354 259	2 079	356 338
4	14	Wiesbaden, Landeshauptstadt	49	241	141 537	22	141 559
4	14	Wiesbaden, Landeshauptstadt	49.1	—	—	—	—
4	14	Wiesbaden, Landeshauptstadt	49.2	—	—	—	—
4	14	Wiesbaden, Landeshauptstadt	49.3	134	98 914	5	98 919
4	14	Wiesbaden, Landeshauptstadt	49.31
4	14	Wiesbaden, Landeshauptstadt	49.32
4	14	Wiesbaden, Landeshauptstadt	49.39
4	14	Wiesbaden, Landeshauptstadt	49.39.1	—	—	—	—
4	14	Wiesbaden, Landeshauptstadt	49.39.2
4	14	Wiesbaden, Landeshauptstadt	49.39.9
4	14	Wiesbaden, Landeshauptstadt	49.4	107	42 623	17	42 641

6. Umsatzsteuerpflichtige und steuerbarer Umsatz 2016 in den kreisfreien Städten, Landkreisen und Regierungsbezirken nach wirtschaftlicher Gliederung

Regierungsbezirk	Kreisfreie Städte / Landkreise	Name	WZ 2008	Steuerpflichtige	Steuerbarer Umsatz		
					Lieferungen und Leistungen	innergemein-schaftliche Erwerbe	Insgesamt
				Anzahl	1000 Euro		
4	14	Wiesbaden, Landeshauptstadt	49.41	83	33 443	17	33 460
4	14	Wiesbaden, Landeshauptstadt	49.42	24	9 180	—	9 180
4	14	Wiesbaden, Landeshauptstadt	49.5	—	—	—	—
4	14	Wiesbaden, Landeshauptstadt	50
4	14	Wiesbaden, Landeshauptstadt	50.1	—	—	—	—
4	14	Wiesbaden, Landeshauptstadt	50.2	—	—	—	—
4	14	Wiesbaden, Landeshauptstadt	50.3
4	14	Wiesbaden, Landeshauptstadt	50.4	—	—	—	—
4	14	Wiesbaden, Landeshauptstadt	51
4	14	Wiesbaden, Landeshauptstadt	51.1
4	14	Wiesbaden, Landeshauptstadt	51.2	—	—	—	—
4	14	Wiesbaden, Landeshauptstadt	51.21	—	—	—	—
4	14	Wiesbaden, Landeshauptstadt	51.22	—	—	—	—
4	14	Wiesbaden, Landeshauptstadt	52	75	165 993	1 260	167 253
4	14	Wiesbaden, Landeshauptstadt	52.1
4	14	Wiesbaden, Landeshauptstadt	52.2
4	14	Wiesbaden, Landeshauptstadt	52.21
4	14	Wiesbaden, Landeshauptstadt	52.21.1	5	4 581	—	4 581
4	14	Wiesbaden, Landeshauptstadt	52.21.2
4	14	Wiesbaden, Landeshauptstadt	52.21.3	—	—	—	—
4	14	Wiesbaden, Landeshauptstadt	52.21.4	—	—	—	—
4	14	Wiesbaden, Landeshauptstadt	52.21.5	—	—	—	—
4	14	Wiesbaden, Landeshauptstadt	52.21.9
4	14	Wiesbaden, Landeshauptstadt	52.22
4	14	Wiesbaden, Landeshauptstadt	52.22.1	—	—	—	—
4	14	Wiesbaden, Landeshauptstadt	52.22.2	—	—	—	—
4	14	Wiesbaden, Landeshauptstadt	52.22.3	—	—	—	—
4	14	Wiesbaden, Landeshauptstadt	52.22.9
4	14	Wiesbaden, Landeshauptstadt	52.23
4	14	Wiesbaden, Landeshauptstadt	52.23.1	—	—	—	—
4	14	Wiesbaden, Landeshauptstadt	52.23.9
4	14	Wiesbaden, Landeshauptstadt	52.24
4	14	Wiesbaden, Landeshauptstadt	52.29	59	149 637	1 260	150 897
4	14	Wiesbaden, Landeshauptstadt	52.29.1	40	137 505	1 260	138 764
4	14	Wiesbaden, Landeshauptstadt	52.29.2	—	—	—	—
4	14	Wiesbaden, Landeshauptstadt	52.29.9	19	12 132	—	12 132
4	14	Wiesbaden, Landeshauptstadt	53	131	46 200	778	46 979
4	14	Wiesbaden, Landeshauptstadt	53.1	—	—	—	—
4	14	Wiesbaden, Landeshauptstadt	53.2	131	46 200	778	46 979
4	14	Wiesbaden, Landeshauptstadt	I	828	450 197	4 540	454 737
4	14	Wiesbaden, Landeshauptstadt	55	153	79 828	113	79 942
4	14	Wiesbaden, Landeshauptstadt	55.1	145	78 911	102	79 013
4	14	Wiesbaden, Landeshauptstadt	55.10.1	27	50 352	87	50 440
4	14	Wiesbaden, Landeshauptstadt	55.10.2	13	10 579	10	10 589
4	14	Wiesbaden, Landeshauptstadt	55.10.3	98	16 868	5	16 873
4	14	Wiesbaden, Landeshauptstadt	55.10.4	7	1 111	—	1 112
4	14	Wiesbaden, Landeshauptstadt	55.2
4	14	Wiesbaden, Landeshauptstadt	55.20.1	—	—	—	—
4	14	Wiesbaden, Landeshauptstadt	55.20.2
4	14	Wiesbaden, Landeshauptstadt	55.20.3	4	591	1	592
4	14	Wiesbaden, Landeshauptstadt	55.20.4
4	14	Wiesbaden, Landeshauptstadt	55.3
4	14	Wiesbaden, Landeshauptstadt	55.9	—	—	—	—
4	14	Wiesbaden, Landeshauptstadt	55.90.1	—	—	—	—
4	14	Wiesbaden, Landeshauptstadt	55.90.9	—	—	—	—

6. Umsatzsteuerpflichtige und steuerbarer Umsatz 2016 in den kreisfreien Städten, Landkreisen und Regierungsbezirken nach wirtschaftlicher Gliederung

Regierungsbezirk	Kreisfreie Städte / Landkreise	Name	WZ 2008	Steuerpflichtige	Steuerbarer Umsatz		
					Lieferungen und Leistungen	innergemein-schaftliche Erwerbe	Insgesamt
				Anzahl	1000 Euro		
4	14	Wiesbaden, Landeshauptstadt	56	675	370 369	4 427	374 796
4	14	Wiesbaden, Landeshauptstadt	56.1	482	263 467	2 217	265 684
4	14	Wiesbaden, Landeshauptstadt	56.10.1	291	209 576	1 690	211 265
4	14	Wiesbaden, Landeshauptstadt	56.10.2	8	18 276	45	18 322
4	14	Wiesbaden, Landeshauptstadt	56.10.3	125	22 314	294	22 609
4	14	Wiesbaden, Landeshauptstadt	56.10.4	47	9 339	39	9 378
4	14	Wiesbaden, Landeshauptstadt	56.10.5	11	3 962	148	4 110
4	14	Wiesbaden, Landeshauptstadt	56.2	54	74 217	2 049	76 267
4	14	Wiesbaden, Landeshauptstadt	56.21	20	7 855	3	7 857
4	14	Wiesbaden, Landeshauptstadt	56.29	34	66 363	2 047	68 410
4	14	Wiesbaden, Landeshauptstadt	56.3	139	32 685	160	32 845
4	14	Wiesbaden, Landeshauptstadt	56.30.1	95	22 438	147	22 586
4	14	Wiesbaden, Landeshauptstadt	56.30.2	4	2 646	—	2 646
4	14	Wiesbaden, Landeshauptstadt	56.30.3	16	2 769	3	2 772
4	14	Wiesbaden, Landeshauptstadt	56.30.4	3	901	—	901
4	14	Wiesbaden, Landeshauptstadt	56.30.9	21	3 930	10	3 940
4	14	Wiesbaden, Landeshauptstadt	J	702	892 375	10 196	902 572
4	14	Wiesbaden, Landeshauptstadt	58	51	293 595	7 659	301 254
4	14	Wiesbaden, Landeshauptstadt	58.1	47	293 357	7 659	301 016
4	14	Wiesbaden, Landeshauptstadt	58.11	18	54 283	5 674	59 957
4	14	Wiesbaden, Landeshauptstadt	58.12
4	14	Wiesbaden, Landeshauptstadt	58.13
4	14	Wiesbaden, Landeshauptstadt	58.14	16	25 493	74	25 567
4	14	Wiesbaden, Landeshauptstadt	58.19
4	14	Wiesbaden, Landeshauptstadt	58.2	4	238	—	238
4	14	Wiesbaden, Landeshauptstadt	58.21
4	14	Wiesbaden, Landeshauptstadt	58.29
4	14	Wiesbaden, Landeshauptstadt	59	68	34 918	164	35 082
4	14	Wiesbaden, Landeshauptstadt	59.1	53	29 419	106	29 525
4	14	Wiesbaden, Landeshauptstadt	59.11	43	21 101	44	21 144
4	14	Wiesbaden, Landeshauptstadt	59.12
4	14	Wiesbaden, Landeshauptstadt	59.13
4	14	Wiesbaden, Landeshauptstadt	59.14
4	14	Wiesbaden, Landeshauptstadt	59.2	15	5 499	58	5 557
4	14	Wiesbaden, Landeshauptstadt	59.20.1	8	672	—	672
4	14	Wiesbaden, Landeshauptstadt	59.20.2
4	14	Wiesbaden, Landeshauptstadt	59.20.3
4	14	Wiesbaden, Landeshauptstadt	60	—	—	—	—
4	14	Wiesbaden, Landeshauptstadt	60.1	—	—	—	—
4	14	Wiesbaden, Landeshauptstadt	60.2	—	—	—	—
4	14	Wiesbaden, Landeshauptstadt	61	22	24 293	141	24 434
4	14	Wiesbaden, Landeshauptstadt	61.1
4	14	Wiesbaden, Landeshauptstadt	61.2
4	14	Wiesbaden, Landeshauptstadt	61.3	—	—	—	—
4	14	Wiesbaden, Landeshauptstadt	61.9	14	5 749	49	5 799
4	14	Wiesbaden, Landeshauptstadt	61.90.1	8	3 855	46	3 901
4	14	Wiesbaden, Landeshauptstadt	61.90.9	6	1 894	3	1 897
4	14	Wiesbaden, Landeshauptstadt	62	488	516 505	1 636	518 141
4	14	Wiesbaden, Landeshauptstadt	62.01	215	290 615	303	290 919
4	14	Wiesbaden, Landeshauptstadt	62.01.1	62	19 819	16	19 835
4	14	Wiesbaden, Landeshauptstadt	62.01.9	153	270 796	288	271 084
4	14	Wiesbaden, Landeshauptstadt	62.02	192	117 557	319	117 876
4	14	Wiesbaden, Landeshauptstadt	62.03	37	43 551	118	43 669
4	14	Wiesbaden, Landeshauptstadt	62.09	44	64 782	895	65 677
4	14	Wiesbaden, Landeshauptstadt	63	73	23 065	596	23 662

6. Umsatzsteuerpflichtige und steuerbarer Umsatz 2016 in den kreisfreien Städten, Landkreisen und Regierungsbezirken nach wirtschaftlicher Gliederung

Regierungsbezirk	Kreisfreie Städte / Landkreise	Name	WZ 2008	Steuerpflichtige	Steuerbarer Umsatz		
					Lieferungen und Leistungen	innergemeinschaftliche Erwerbe	Insgesamt
				Anzahl	1000 Euro		
4	14	Wiesbaden, Landeshauptstadt	63.1	13	3 355	22	3 377
4	14	Wiesbaden, Landeshauptstadt	63.11
4	14	Wiesbaden, Landeshauptstadt	63.12
4	14	Wiesbaden, Landeshauptstadt	63.9	60	19 710	575	20 285
4	14	Wiesbaden, Landeshauptstadt	63.91
4	14	Wiesbaden, Landeshauptstadt	63.99
4	14	Wiesbaden, Landeshauptstadt	K	132	553 438	638	554 076
4	14	Wiesbaden, Landeshauptstadt	64	21	276 497	592	277 090
4	14	Wiesbaden, Landeshauptstadt	64.1	4	60 859	38	60 898
4	14	Wiesbaden, Landeshauptstadt	64.11	—	—	—	—
4	14	Wiesbaden, Landeshauptstadt	64.19	4	60 859	38	60 898
4	14	Wiesbaden, Landeshauptstadt	64.19.1
4	14	Wiesbaden, Landeshauptstadt	64.19.2
4	14	Wiesbaden, Landeshauptstadt	64.19.3
4	14	Wiesbaden, Landeshauptstadt	64.19.4	—	—	—	—
4	14	Wiesbaden, Landeshauptstadt	64.19.5
4	14	Wiesbaden, Landeshauptstadt	64.19.6	—	—	—	—
4	14	Wiesbaden, Landeshauptstadt	64.2	9	653	—	654
4	14	Wiesbaden, Landeshauptstadt	64.3
4	14	Wiesbaden, Landeshauptstadt	64.9
4	14	Wiesbaden, Landeshauptstadt	64.91
4	14	Wiesbaden, Landeshauptstadt	64.92
4	14	Wiesbaden, Landeshauptstadt	64.92.1
4	14	Wiesbaden, Landeshauptstadt	64.92.2
4	14	Wiesbaden, Landeshauptstadt	64.99
4	14	Wiesbaden, Landeshauptstadt	64.99.1
4	14	Wiesbaden, Landeshauptstadt	64.99.9
4	14	Wiesbaden, Landeshauptstadt	65
4	14	Wiesbaden, Landeshauptstadt	65.1
4	14	Wiesbaden, Landeshauptstadt	65.11
4	14	Wiesbaden, Landeshauptstadt	65.12
4	14	Wiesbaden, Landeshauptstadt	65.12.1	—	—	—	—
4	14	Wiesbaden, Landeshauptstadt	65.12.2
4	14	Wiesbaden, Landeshauptstadt	65.2	—	—	—	—
4	14	Wiesbaden, Landeshauptstadt	65.3
4	14	Wiesbaden, Landeshauptstadt	66
4	14	Wiesbaden, Landeshauptstadt	66.1	57	22 240	3	22 243
4	14	Wiesbaden, Landeshauptstadt	66.11	—	—	—	—
4	14	Wiesbaden, Landeshauptstadt	66.12
4	14	Wiesbaden, Landeshauptstadt	66.19
4	14	Wiesbaden, Landeshauptstadt	66.2	38	6 220	—	6 220
4	14	Wiesbaden, Landeshauptstadt	66.21
4	14	Wiesbaden, Landeshauptstadt	66.22	31	3 219	—	3 219
4	14	Wiesbaden, Landeshauptstadt	66.29
4	14	Wiesbaden, Landeshauptstadt	66.3
4	14	Wiesbaden, Landeshauptstadt	L	1 198	701 790	1 175	702 965
4	14	Wiesbaden, Landeshauptstadt	68	1 198	701 790	1 175	702 965
4	14	Wiesbaden, Landeshauptstadt	68.1	63	59 789	87	59 877
4	14	Wiesbaden, Landeshauptstadt	68.2	738	342 612	274	342 887
4	14	Wiesbaden, Landeshauptstadt	68.3	397	299 389	813	300 202
4	14	Wiesbaden, Landeshauptstadt	68.31	174	65 567	145	65 713
4	14	Wiesbaden, Landeshauptstadt	68.32	223	233 821	668	234 489
4	14	Wiesbaden, Landeshauptstadt	M	2 794	4 460 794	226 032	4 686 826
4	14	Wiesbaden, Landeshauptstadt	69	707	238 622	140	238 762
4	14	Wiesbaden, Landeshauptstadt	69.1	456	127 938	118	128 056

6. Umsatzsteuerpflichtige und steuerbarer Umsatz 2016 in den kreisfreien Städten, Landkreisen und Regierungsbezirken nach wirtschaftlicher Gliederung

Regierungsbezirk	Kreisfreie Städte / Landkreise	Name	WZ 2008	Steuerpflichtige	Steuerbarer Umsatz		
					Lieferungen und Leistungen	innergemein-schaftliche Erwerbe	Insgesamt
				Anzahl	1000 Euro		
4	14	Wiesbaden, Landeshauptstadt	69.10.1	132	50 781	14	50 796
4	14	Wiesbaden, Landeshauptstadt	69.10.2	290	56 348	29	56 377
4	14	Wiesbaden, Landeshauptstadt	69.10.3
4	14	Wiesbaden, Landeshauptstadt	69.10.4	10	11 430	4	11 433
4	14	Wiesbaden, Landeshauptstadt	69.10.9
4	14	Wiesbaden, Landeshauptstadt	69.2	251	110 685	22	110 706
4	14	Wiesbaden, Landeshauptstadt	69.20.1	20	12 985	—	12 985
4	14	Wiesbaden, Landeshauptstadt	69.20.2	7	899	—	899
4	14	Wiesbaden, Landeshauptstadt	69.20.3	194	85 621	21	85 643
4	14	Wiesbaden, Landeshauptstadt	69.20.4	30	11 179	—	11 180
4	14	Wiesbaden, Landeshauptstadt	70	700	2 045 531	219 046	2 264 577
4	14	Wiesbaden, Landeshauptstadt	70.1	67	1 763 388	218 288	1 981 676
4	14	Wiesbaden, Landeshauptstadt	70.10.1
4	14	Wiesbaden, Landeshauptstadt	70.10.9
4	14	Wiesbaden, Landeshauptstadt	70.2	633	282 143	758	282 901
4	14	Wiesbaden, Landeshauptstadt	70.21	20	20 039	31	20 070
4	14	Wiesbaden, Landeshauptstadt	70.22	613	262 104	727	262 831
4	14	Wiesbaden, Landeshauptstadt	71	601	832 658	5 609	838 267
4	14	Wiesbaden, Landeshauptstadt	71.1	587	813 502	5 608	819 110
4	14	Wiesbaden, Landeshauptstadt	71.11	247	74 953	40	74 993
4	14	Wiesbaden, Landeshauptstadt	71.11.1	135	31 246	26	31 271
4	14	Wiesbaden, Landeshauptstadt	71.11.2	49	5 719	11	5 730
4	14	Wiesbaden, Landeshauptstadt	71.11.3	46	33 551	3	33 554
4	14	Wiesbaden, Landeshauptstadt	71.11.4	17	4 438	—	4 438
4	14	Wiesbaden, Landeshauptstadt	71.12	340	738 549	5 568	744 117
4	14	Wiesbaden, Landeshauptstadt	71.12.1	147	109 139	2 898	112 037
4	14	Wiesbaden, Landeshauptstadt	71.12.2	118	598 588	2 656	601 245
4	14	Wiesbaden, Landeshauptstadt	71.12.3	3	518	—	518
4	14	Wiesbaden, Landeshauptstadt	71.12.9	72	30 303	13	30 316
4	14	Wiesbaden, Landeshauptstadt	71.2	14	19 156	2	19 157
4	14	Wiesbaden, Landeshauptstadt	72	52	8 385	280	8 666
4	14	Wiesbaden, Landeshauptstadt	72.1	38	6 912	280	7 193
4	14	Wiesbaden, Landeshauptstadt	72.11	6	2 178	199	2 378
4	14	Wiesbaden, Landeshauptstadt	72.19	32	4 734	81	4 815
4	14	Wiesbaden, Landeshauptstadt	72.2	14	1 473	—	1 473
4	14	Wiesbaden, Landeshauptstadt	73	206	1 271 827	517	1 272 344
4	14	Wiesbaden, Landeshauptstadt	73.1	189	1 269 075	517	1 269 591
4	14	Wiesbaden, Landeshauptstadt	73.11
4	14	Wiesbaden, Landeshauptstadt	73.12
4	14	Wiesbaden, Landeshauptstadt	73.2	17	2 752	—	2 752
4	14	Wiesbaden, Landeshauptstadt	74	498	56 154	425	56 580
4	14	Wiesbaden, Landeshauptstadt	74.1	219	25 647	325	25 972
4	14	Wiesbaden, Landeshauptstadt	74.10.1	19	1 572	217	1 788
4	14	Wiesbaden, Landeshauptstadt	74.10.2	143	12 783	48	12 831
4	14	Wiesbaden, Landeshauptstadt	74.10.3	57	11 293	60	11 353
4	14	Wiesbaden, Landeshauptstadt	74.2	73	5 812	2	5 814
4	14	Wiesbaden, Landeshauptstadt	74.20.1	69	5 486	2	5 487
4	14	Wiesbaden, Landeshauptstadt	74.20.2	4	326	—	326
4	14	Wiesbaden, Landeshauptstadt	74.3	58	4 155	2	4 157
4	14	Wiesbaden, Landeshauptstadt	74.30.1	6	344	—	344
4	14	Wiesbaden, Landeshauptstadt	74.30.2	52	3 811	2	3 813
4	14	Wiesbaden, Landeshauptstadt	74.9	148	20 540	97	20 637
4	14	Wiesbaden, Landeshauptstadt	75	30	7 616	14	7 630
4	14	Wiesbaden, Landeshauptstadt	75.00.1
4	14	Wiesbaden, Landeshauptstadt	75.00.9

6. Umsatzsteuerpflichtige und steuerbarer Umsatz 2016 in den kreisfreien Städten, Landkreisen und Regierungsbezirken nach wirtschaftlicher Gliederung

Regierungsbezirk	Kreisfreie Städte / Landkreise	Name	WZ 2008	Steuerpflichtige	Steuerbarer Umsatz		
					Lieferungen und Leistungen	innergemeinschaftliche Erwerbe	Insgesamt
				Anzahl	1000 Euro		
4	14	Wiesbaden, Landeshauptstadt	N	898	1 560 880	5 718	1 566 598
4	14	Wiesbaden, Landeshauptstadt	77	64	204 496	2 233	206 729
4	14	Wiesbaden, Landeshauptstadt	77.1
4	14	Wiesbaden, Landeshauptstadt	77.11	12	12 078	6	12 084
4	14	Wiesbaden, Landeshauptstadt	77.12
4	14	Wiesbaden, Landeshauptstadt	77.2	15	174 446	2 206	176 652
4	14	Wiesbaden, Landeshauptstadt	77.21	3	849	—	849
4	14	Wiesbaden, Landeshauptstadt	77.22	—	—	—	—
4	14	Wiesbaden, Landeshauptstadt	77.29	12	173 596	2 206	175 802
4	14	Wiesbaden, Landeshauptstadt	77.3	30	17 013	21	17 033
4	14	Wiesbaden, Landeshauptstadt	77.31
4	14	Wiesbaden, Landeshauptstadt	77.32
4	14	Wiesbaden, Landeshauptstadt	77.33
4	14	Wiesbaden, Landeshauptstadt	77.34
4	14	Wiesbaden, Landeshauptstadt	77.35
4	14	Wiesbaden, Landeshauptstadt	77.39	23	15 832	21	15 853
4	14	Wiesbaden, Landeshauptstadt	77.4
4	14	Wiesbaden, Landeshauptstadt	78	44	90 153	57	90 209
4	14	Wiesbaden, Landeshauptstadt	78.1	25	21 963	54	22 017
4	14	Wiesbaden, Landeshauptstadt	78.2	13	64 624	3	64 627
4	14	Wiesbaden, Landeshauptstadt	78.3	6	3 566	—	3 566
4	14	Wiesbaden, Landeshauptstadt	79	52	15 543	197	15 739
4	14	Wiesbaden, Landeshauptstadt	79.1	47	11 541	197	11 738
4	14	Wiesbaden, Landeshauptstadt	79.11	31	5 128	—	5 128
4	14	Wiesbaden, Landeshauptstadt	79.12	16	6 413	197	6 609
4	14	Wiesbaden, Landeshauptstadt	79.9	5	4 002	—	4 002
4	14	Wiesbaden, Landeshauptstadt	80	28	44 829	10	44 838
4	14	Wiesbaden, Landeshauptstadt	80.1	14	41 651	10	41 661
4	14	Wiesbaden, Landeshauptstadt	80.2
4	14	Wiesbaden, Landeshauptstadt	80.3
4	14	Wiesbaden, Landeshauptstadt	81	474	180 379	795	181 174
4	14	Wiesbaden, Landeshauptstadt	81.1	171	43 999	227	44 226
4	14	Wiesbaden, Landeshauptstadt	81.2	153	63 775	55	63 830
4	14	Wiesbaden, Landeshauptstadt	81.21	121	48 735	53	48 788
4	14	Wiesbaden, Landeshauptstadt	81.22	14	7 665	—	7 666
4	14	Wiesbaden, Landeshauptstadt	81.22.1	9	1 646	—	1 646
4	14	Wiesbaden, Landeshauptstadt	81.22.9	5	6 020	—	6 020
4	14	Wiesbaden, Landeshauptstadt	81.29	18	7 375	1	7 376
4	14	Wiesbaden, Landeshauptstadt	81.29.1
4	14	Wiesbaden, Landeshauptstadt	81.29.2
4	14	Wiesbaden, Landeshauptstadt	81.29.9	11	5 197	1	5 198
4	14	Wiesbaden, Landeshauptstadt	81.3	150	72 605	513	73 118
4	14	Wiesbaden, Landeshauptstadt	81.30.1	133	68 415	464	68 879
4	14	Wiesbaden, Landeshauptstadt	81.30.9	17	4 190	49	4 239
4	14	Wiesbaden, Landeshauptstadt	82	236	1 025 481	2 428	1 027 909
4	14	Wiesbaden, Landeshauptstadt	82.1	75	8 551	36	8 587
4	14	Wiesbaden, Landeshauptstadt	82.11	40	2 310	24	2 335
4	14	Wiesbaden, Landeshauptstadt	82.19	35	6 240	12	6 252
4	14	Wiesbaden, Landeshauptstadt	82.2
4	14	Wiesbaden, Landeshauptstadt	82.3	63	59 454	535	59 989
4	14	Wiesbaden, Landeshauptstadt	82.9
4	14	Wiesbaden, Landeshauptstadt	82.91
4	14	Wiesbaden, Landeshauptstadt	82.91.1
4	14	Wiesbaden, Landeshauptstadt	82.91.2
4	14	Wiesbaden, Landeshauptstadt	82.92

6. Umsatzsteuerpflichtige und steuerbarer Umsatz 2016 in den kreisfreien Städten, Landkreisen und Regierungsbezirken nach wirtschaftlicher Gliederung

Regierungsbezirk	Kreisfreie Städte / Landkreise	Name	WZ 2008	Steuerpflichtige	Steuerbarer Umsatz		
					Lieferungen und Leistungen	innergemein-schaftliche Erwerbe	Insgesamt
				Anzahl	1000 Euro		
4	14	Wiesbaden, Landeshauptstadt	82.99
4	14	Wiesbaden, Landeshauptstadt	82.99.1
4	14	Wiesbaden, Landeshauptstadt	82.99.9	74	24 199	144	24 342
4	14	Wiesbaden, Landeshauptstadt	O	—	—	—	—
4	14	Wiesbaden, Landeshauptstadt	P
4	14	Wiesbaden, Landeshauptstadt	85
4	14	Wiesbaden, Landeshauptstadt	85.1	—	—	—	—
4	14	Wiesbaden, Landeshauptstadt	85.2	—	—	—	—
4	14	Wiesbaden, Landeshauptstadt	85.3
4	14	Wiesbaden, Landeshauptstadt	85.31
4	14	Wiesbaden, Landeshauptstadt	85.32
4	14	Wiesbaden, Landeshauptstadt	85.4	15	6 459	65	6 524
4	14	Wiesbaden, Landeshauptstadt	85.41
4	14	Wiesbaden, Landeshauptstadt	85.42
4	14	Wiesbaden, Landeshauptstadt	85.42.1
4	14	Wiesbaden, Landeshauptstadt	85.42.2
4	14	Wiesbaden, Landeshauptstadt	85.42.3	—	—	—	—
4	14	Wiesbaden, Landeshauptstadt	85.42.4	—	—	—	—
4	14	Wiesbaden, Landeshauptstadt	85.5	190	49 213	130	49 343
4	14	Wiesbaden, Landeshauptstadt	85.51	67	5 429	45	5 474
4	14	Wiesbaden, Landeshauptstadt	85.52	15	1 939	2	1 941
4	14	Wiesbaden, Landeshauptstadt	85.53	25	6 275	—	6 275
4	14	Wiesbaden, Landeshauptstadt	85.59	83	35 570	83	35 653
4	14	Wiesbaden, Landeshauptstadt	85.59.1
4	14	Wiesbaden, Landeshauptstadt	85.59.2	43	15 809	70	15 879
4	14	Wiesbaden, Landeshauptstadt	85.59.9
4	14	Wiesbaden, Landeshauptstadt	85.6
4	14	Wiesbaden, Landeshauptstadt	Q	272	144 703	1 488	146 191
4	14	Wiesbaden, Landeshauptstadt	86	232	96 377	1 347	97 725
4	14	Wiesbaden, Landeshauptstadt	86.1	4	3 951	98	4 049
4	14	Wiesbaden, Landeshauptstadt	86.10.1
4	14	Wiesbaden, Landeshauptstadt	86.10.2	—	—	—	—
4	14	Wiesbaden, Landeshauptstadt	86.10.3
4	14	Wiesbaden, Landeshauptstadt	86.2	111	66 549	23	66 572
4	14	Wiesbaden, Landeshauptstadt	86.21	40	22 568	11	22 579
4	14	Wiesbaden, Landeshauptstadt	86.22	36	23 854	1	23 855
4	14	Wiesbaden, Landeshauptstadt	86.23	35	20 127	11	20 138
4	14	Wiesbaden, Landeshauptstadt	86.9	117	25 877	1 226	27 104
4	14	Wiesbaden, Landeshauptstadt	86.90.1	25	2 518	—	2 518
4	14	Wiesbaden, Landeshauptstadt	86.90.2	32	5 080	—	5 080
4	14	Wiesbaden, Landeshauptstadt	86.90.3	8	1 296	6	1 302
4	14	Wiesbaden, Landeshauptstadt	86.90.9	52	16 983	1 220	18 203
4	14	Wiesbaden, Landeshauptstadt	87	8	14 173	—	14 173
4	14	Wiesbaden, Landeshauptstadt	87.1	3	1 047	—	1 047
4	14	Wiesbaden, Landeshauptstadt	87.2	—	—	—	—
4	14	Wiesbaden, Landeshauptstadt	87.3
4	14	Wiesbaden, Landeshauptstadt	87.9
4	14	Wiesbaden, Landeshauptstadt	88	32	34 153	140	34 293
4	14	Wiesbaden, Landeshauptstadt	88.1	13	3 221	—	3 221
4	14	Wiesbaden, Landeshauptstadt	88.10.1	9	2 990	—	2 990
4	14	Wiesbaden, Landeshauptstadt	88.10.2	4	231	—	231
4	14	Wiesbaden, Landeshauptstadt	88.9	19	30 932	140	31 072
4	14	Wiesbaden, Landeshauptstadt	88.91	—	—	—	—
4	14	Wiesbaden, Landeshauptstadt	88.99	19	30 932	140	31 072
4	14	Wiesbaden, Landeshauptstadt	R	441	822 847	1 820	824 667

6. Umsatzsteuerpflichtige und steuerbarer Umsatz 2016 in den kreisfreien Städten, Landkreisen und Regierungsbezirken nach wirtschaftlicher Gliederung

Regierungsbezirk	Kreisfreie Städte / Landkreise	Name	WZ 2008	Steuerpflichtige	Steuerbarer Umsatz		
					Lieferungen und Leistungen	innergemein-schaftliche Erwerbe	Insgesamt
				Anzahl	1000 Euro		
4	14	Wiesbaden, Landeshauptstadt	90
4	14	Wiesbaden, Landeshauptstadt	90.01	55	23 222	77	23 299
4	14	Wiesbaden, Landeshauptstadt	90.01.1	3	430	—	430
4	14	Wiesbaden, Landeshauptstadt	90.01.2
4	14	Wiesbaden, Landeshauptstadt	90.01.3
4	14	Wiesbaden, Landeshauptstadt	90.01.4	46	22 406	77	22 483
4	14	Wiesbaden, Landeshauptstadt	90.02	5	278	—	278
4	14	Wiesbaden, Landeshauptstadt	90.03	202	17 969	15	17 984
4	14	Wiesbaden, Landeshauptstadt	90.03.1	10	1 521	1	1 522
4	14	Wiesbaden, Landeshauptstadt	90.03.2	43	4 705	2	4 707
4	14	Wiesbaden, Landeshauptstadt	90.03.3	41	2 538	3	2 542
4	14	Wiesbaden, Landeshauptstadt	90.03.4	7	515	—	515
4	14	Wiesbaden, Landeshauptstadt	90.03.5	101	8 690	9	8 699
4	14	Wiesbaden, Landeshauptstadt	90.04
4	14	Wiesbaden, Landeshauptstadt	90.04.1	5	469	—	469
4	14	Wiesbaden, Landeshauptstadt	90.04.2
4	14	Wiesbaden, Landeshauptstadt	90.04.3	4	538	—	538
4	14	Wiesbaden, Landeshauptstadt	91
4	14	Wiesbaden, Landeshauptstadt	91.01
4	14	Wiesbaden, Landeshauptstadt	91.02
4	14	Wiesbaden, Landeshauptstadt	91.03
4	14	Wiesbaden, Landeshauptstadt	91.04
4	14	Wiesbaden, Landeshauptstadt	92
4	14	Wiesbaden, Landeshauptstadt	92.00.1	29	15 918	—	15 918
4	14	Wiesbaden, Landeshauptstadt	92.00.2
4	14	Wiesbaden, Landeshauptstadt	92.00.3
4	14	Wiesbaden, Landeshauptstadt	93	128	68 137	1 171	69 308
4	14	Wiesbaden, Landeshauptstadt	93.1	78	59 861	1 140	61 001
4	14	Wiesbaden, Landeshauptstadt	93.11	23	11 334	352	11 685
4	14	Wiesbaden, Landeshauptstadt	93.12	21	8 168	89	8 257
4	14	Wiesbaden, Landeshauptstadt	93.13	14	7 513	9	7 522
4	14	Wiesbaden, Landeshauptstadt	93.19	20	32 847	690	33 537
4	14	Wiesbaden, Landeshauptstadt	93.2	50	8 276	31	8 307
4	14	Wiesbaden, Landeshauptstadt	93.21	17	2 387	13	2 399
4	14	Wiesbaden, Landeshauptstadt	93.29	33	5 889	18	5 907
4	14	Wiesbaden, Landeshauptstadt	S	720	490 631	16 215	506 845
4	14	Wiesbaden, Landeshauptstadt	94	48	32 260	7	32 268
4	14	Wiesbaden, Landeshauptstadt	94.1	15	14 570	1	14 571
4	14	Wiesbaden, Landeshauptstadt	94.11	8	11 915	1	11 916
4	14	Wiesbaden, Landeshauptstadt	94.12	7	2 655	—	2 655
4	14	Wiesbaden, Landeshauptstadt	94.2	—	—	—	—
4	14	Wiesbaden, Landeshauptstadt	94.9	33	17 690	6	17 696
4	14	Wiesbaden, Landeshauptstadt	94.91
4	14	Wiesbaden, Landeshauptstadt	94.92
4	14	Wiesbaden, Landeshauptstadt	94.99	29	17 162	6	17 168
4	14	Wiesbaden, Landeshauptstadt	94.99.1	14	10 796	6	10 802
4	14	Wiesbaden, Landeshauptstadt	94.99.2
4	14	Wiesbaden, Landeshauptstadt	94.99.3
4	14	Wiesbaden, Landeshauptstadt	94.99.4	—	—	—	—
4	14	Wiesbaden, Landeshauptstadt	94.99.9	8	624	—	624
4	14	Wiesbaden, Landeshauptstadt	95	47	10 354	347	10 701
4	14	Wiesbaden, Landeshauptstadt	95.1	9	1 408	18	1 426
4	14	Wiesbaden, Landeshauptstadt	95.11
4	14	Wiesbaden, Landeshauptstadt	95.12
4	14	Wiesbaden, Landeshauptstadt	95.2	38	8 946	329	9 275

6. Umsatzsteuerpflichtige und steuerbarer Umsatz 2016 in den kreisfreien Städten, Landkreisen und Regierungsbezirken nach wirtschaftlicher Gliederung

Regierungsbezirk	Kreisfreie Städte / Landkreise	Name	WZ 2008	Steuerpflichtige	Steuerbarer Umsatz		
					Lieferungen und Leistungen	innergemein-schaftliche Erwerbe	Insgesamt
				Anzahl	1000 Euro		
4	14	Wiesbaden, Landeshauptstadt	95.21
4	14	Wiesbaden, Landeshauptstadt	95.22
4	14	Wiesbaden, Landeshauptstadt	95.23	8	1 331	309	1 639
4	14	Wiesbaden, Landeshauptstadt	95.24	4	369	11	381
4	14	Wiesbaden, Landeshauptstadt	95.25
4	14	Wiesbaden, Landeshauptstadt	95.29	22	5 097	9	5 106
4	14	Wiesbaden, Landeshauptstadt	96	625	448 017	15 860	463 877
4	14	Wiesbaden, Landeshauptstadt	96.01	34	387 183	15 545	402 728
4	14	Wiesbaden, Landeshauptstadt	96.02	320	32 830	237	33 067
4	14	Wiesbaden, Landeshauptstadt	96.02.1	222	25 714	195	25 909
4	14	Wiesbaden, Landeshauptstadt	96.02.2	98	7 116	43	7 158
4	14	Wiesbaden, Landeshauptstadt	96.03	17	6 232	2	6 234
4	14	Wiesbaden, Landeshauptstadt	96.03.1
4	14	Wiesbaden, Landeshauptstadt	96.03.2
4	14	Wiesbaden, Landeshauptstadt	96.04	11	1 997	1	1 998
4	14	Wiesbaden, Landeshauptstadt	96.09	243	19 774	75	19 849
4	31	Bergstraße	A - S	11 687	11 003 466	812 694	11 816 161
4	31	Bergstraße	A	169	53 096	4 332	57 429
4	31	Bergstraße	01	156	47 785	4 209	51 993
4	31	Bergstraße	01.1	29	7 321	2 281	9 602
4	31	Bergstraße	01.11
4	31	Bergstraße	01.12	—	—	—	—
4	31	Bergstraße	01.13	6	4 279	2 264	6 544
4	31	Bergstraße	01.13.1	6	4 279	2 264	6 544
4	31	Bergstraße	01.13.2	—	—	—	—
4	31	Bergstraße	01.14	—	—	—	—
4	31	Bergstraße	01.15	—	—	—	—
4	31	Bergstraße	01.16	—	—	—	—
4	31	Bergstraße	01.19
4	31	Bergstraße	01.19.1
4	31	Bergstraße	01.19.2	—	—	—	—
4	31	Bergstraße	01.19.9
4	31	Bergstraße	01.2	12	6 183	257	6 441
4	31	Bergstraße	01.21
4	31	Bergstraße	01.22	—	—	—	—
4	31	Bergstraße	01.23	—	—	—	—
4	31	Bergstraße	01.24	—	—	—	—
4	31	Bergstraße	01.25	—	—	—	—
4	31	Bergstraße	01.25.1	—	—	—	—
4	31	Bergstraße	01.25.9	—	—	—	—
4	31	Bergstraße	01.26	—	—	—	—
4	31	Bergstraße	01.27	—	—	—	—
4	31	Bergstraße	01.28	—	—	—	—
4	31	Bergstraße	01.29
4	31	Bergstraße	01.3	6	16 145	1 623	17 769
4	31	Bergstraße	01.30.1
4	31	Bergstraße	01.30.2
4	31	Bergstraße	01.4	16	2 984	8	2 992
4	31	Bergstraße	01.41
4	31	Bergstraße	01.42	3	187	—	187
4	31	Bergstraße	01.43	10	1 702	4	1 705
4	31	Bergstraße	01.44	—	—	—	—
4	31	Bergstraße	01.45	—	—	—	—
4	31	Bergstraße	01.46	—	—	—	—
4	31	Bergstraße	01.47	—	—	—	—

6. Umsatzsteuerpflichtige und steuerbarer Umsatz 2016 in den kreisfreien Städten, Landkreisen und Regierungsbezirken nach wirtschaftlicher Gliederung

Regierungsbezirk	Kreisfreie Städte / Landkreise	Name	WZ 2008	Steuerpflichtige	Steuerbarer Umsatz		
					Lieferungen und Leistungen	innergemein-schaftliche Erwerbe	Insgesamt
				Anzahl	1000 Euro		
4	31	Bergstraße	01.49
4	31	Bergstraße	01.5	73	12 787	40	12 826
4	31	Bergstraße	01.6	20	2 364	—	2 364
4	31	Bergstraße	01.61	6	1 045	—	1 045
4	31	Bergstraße	01.62	11	1 007	—	1 007
4	31	Bergstraße	01.63	—	—	—	—
4	31	Bergstraße	01.64	3	312	—	312
4	31	Bergstraße	01.7	—	—	—	—
4	31	Bergstraße	02
4	31	Bergstraße	02.1
4	31	Bergstraße	02.2
4	31	Bergstraße	02.3	—	—	—	—
4	31	Bergstraße	02.4	8	1 112	—	1 112
4	31	Bergstraße	03
4	31	Bergstraße	03.1	—	—	—	—
4	31	Bergstraße	03.11	—	—	—	—
4	31	Bergstraße	03.12	—	—	—	—
4	31	Bergstraße	03.2
4	31	Bergstraße	03.21	—	—	—	—
4	31	Bergstraße	03.22
4	31	Bergstraße	B	13	39 929	1 205	41 134
4	31	Bergstraße	05	—	—	—	—
4	31	Bergstraße	05.1	—	—	—	—
4	31	Bergstraße	05.2	—	—	—	—
4	31	Bergstraße	06	—	—	—	—
4	31	Bergstraße	06.1	—	—	—	—
4	31	Bergstraße	06.2	—	—	—	—
4	31	Bergstraße	07	—	—	—	—
4	31	Bergstraße	07.1	—	—	—	—
4	31	Bergstraße	07.2	—	—	—	—
4	31	Bergstraße	07.21	—	—	—	—
4	31	Bergstraße	07.29	—	—	—	—
4	31	Bergstraße	08	13	39 929	1 205	41 134
4	31	Bergstraße	08.1
4	31	Bergstraße	08.11
4	31	Bergstraße	08.12	7	21 064	780	21 845
4	31	Bergstraße	08.9
4	31	Bergstraße	08.91	—	—	—	—
4	31	Bergstraße	08.92	—	—	—	—
4	31	Bergstraße	08.93	—	—	—	—
4	31	Bergstraße	08.99
4	31	Bergstraße	09	—	—	—	—
4	31	Bergstraße	09.1	—	—	—	—
4	31	Bergstraße	09.9	—	—	—	—
4	31	Bergstraße	C	997	3 384 163	417 892	3 802 055
4	31	Bergstraße	10	126	174 795	30 874	205 669
4	31	Bergstraße	10.1	56	97 716	20 621	118 337
4	31	Bergstraße	10.11
4	31	Bergstraße	10.12	—	—	—	—
4	31	Bergstraße	10.13
4	31	Bergstraße	10.2	—	—	—	—
4	31	Bergstraße	10.3
4	31	Bergstraße	10.31	—	—	—	—
4	31	Bergstraße	10.32
4	31	Bergstraße	10.39

6. Umsatzsteuerpflichtige und steuerbarer Umsatz 2016 in den kreisfreien Städten, Landkreisen und Regierungsbezirken nach wirtschaftlicher Gliederung

Regierungsbezirk	Kreisfreie Städte / Landkreise	Name	WZ 2008	Steuerpflichtige	Steuerbarer Umsatz		
					Lieferungen und Leistungen	innergemeinschaftliche Erwerbe	Insgesamt
				Anzahl	1000 Euro		
4	31	Bergstraße	10.4
4	31	Bergstraße	10.41
4	31	Bergstraße	10.42	—	—	—	—
4	31	Bergstraße	10.5	8	3 923	27	3 950
4	31	Bergstraße	10.51
4	31	Bergstraße	10.52
4	31	Bergstraße	10.6	—	—	—	—
4	31	Bergstraße	10.61	—	—	—	—
4	31	Bergstraße	10.62	—	—	—	—
4	31	Bergstraße	10.7	47	34 027	43	34 070
4	31	Bergstraße	10.71
4	31	Bergstraße	10.72	—	—	—	—
4	31	Bergstraße	10.73
4	31	Bergstraße	10.8	5	3 612	59	3 671
4	31	Bergstraße	10.81	—	—	—	—
4	31	Bergstraße	10.82	—	—	—	—
4	31	Bergstraße	10.83
4	31	Bergstraße	10.84	—	—	—	—
4	31	Bergstraße	10.85	—	—	—	—
4	31	Bergstraße	10.86
4	31	Bergstraße	10.89	—	—	—	—
4	31	Bergstraße	10.9
4	31	Bergstraße	10.91
4	31	Bergstraße	10.92
4	31	Bergstraße	11
4	31	Bergstraße	11.01
4	31	Bergstraße	11.02
4	31	Bergstraße	11.03
4	31	Bergstraße	11.04	—	—	—	—
4	31	Bergstraße	11.05
4	31	Bergstraße	11.06	—	—	—	—
4	31	Bergstraße	11.07
4	31	Bergstraße	12	—	—	—	—
4	31	Bergstraße	13	18	8 072	1 604	9 676
4	31	Bergstraße	13.1	—	—	—	—
4	31	Bergstraße	13.2
4	31	Bergstraße	13.3
4	31	Bergstraße	13.9	11	5 102	540	5 643
4	31	Bergstraße	13.91	—	—	—	—
4	31	Bergstraße	13.92
4	31	Bergstraße	13.93
4	31	Bergstraße	13.94	—	—	—	—
4	31	Bergstraße	13.95	—	—	—	—
4	31	Bergstraße	13.96
4	31	Bergstraße	13.99	6	3 134	426	3 560
4	31	Bergstraße	14	15	7 250	704	7 954
4	31	Bergstraße	14.1	15	7 250	704	7 954
4	31	Bergstraße	14.11
4	31	Bergstraße	14.12	—	—	—	—
4	31	Bergstraße	14.13
4	31	Bergstraße	14.14	—	—	—	—
4	31	Bergstraße	14.19	8	5 430	688	6 118
4	31	Bergstraße	14.2	—	—	—	—
4	31	Bergstraße	14.3	—	—	—	—
4	31	Bergstraße	14.31	—	—	—	—

6. Umsatzsteuerpflichtige und steuerbarer Umsatz 2016 in den kreisfreien Städten, Landkreisen und Regierungsbezirken nach wirtschaftlicher Gliederung

Regierungsbezirk	Kreisfreie Städte / Landkreise	Name	WZ 2008	Steuerpflichtige	Steuerbarer Umsatz		
					Lieferungen und Leistungen	innergemeinschaftliche Erwerbe	Insgesamt
				Anzahl	1000 Euro		
4	31	Bergstraße	14.39	—	—	—	—
4	31	Bergstraße	15	4	3 409	395	3 803
4	31	Bergstraße	15.1	4	3 409	395	3 803
4	31	Bergstraße	15.11	—	—	—	—
4	31	Bergstraße	15.12	4	3 409	395	3 803
4	31	Bergstraße	15.2	—	—	—	—
4	31	Bergstraße	16	72	50 875	1 062	51 937
4	31	Bergstraße	16.1	9	5 064	235	5 299
4	31	Bergstraße	16.2	63	45 811	827	46 638
4	31	Bergstraße	16.21
4	31	Bergstraße	16.22	—	—	—	—
4	31	Bergstraße	16.23	45	18 040	430	18 471
4	31	Bergstraße	16.24
4	31	Bergstraße	16.29	11	3 089	—	3 089
4	31	Bergstraße	17	10	26 714	2 572	29 285
4	31	Bergstraße	17.1
4	31	Bergstraße	17.11	—	—	—	—
4	31	Bergstraße	17.12
4	31	Bergstraße	17.2
4	31	Bergstraße	17.21	4	12 431	1 846	14 277
4	31	Bergstraße	17.22	—	—	—	—
4	31	Bergstraße	17.23
4	31	Bergstraße	17.24	—	—	—	—
4	31	Bergstraße	17.29
4	31	Bergstraße	18	42	24 434	141	24 575
4	31	Bergstraße	18.1
4	31	Bergstraße	18.11
4	31	Bergstraße	18.12	26	18 406	134	18 540
4	31	Bergstraße	18.13	10	1 834	—	1 834
4	31	Bergstraße	18.14
4	31	Bergstraße	18.2
4	31	Bergstraße	19	—	—	—	—
4	31	Bergstraße	19.1	—	—	—	—
4	31	Bergstraße	19.2	—	—	—	—
4	31	Bergstraße	20	25	206 605	39 515	246 121
4	31	Bergstraße	20.1
4	31	Bergstraße	20.11
4	31	Bergstraße	20.12
4	31	Bergstraße	20.13
4	31	Bergstraße	20.14	—	—	—	—
4	31	Bergstraße	20.15
4	31	Bergstraße	20.16
4	31	Bergstraße	20.17
4	31	Bergstraße	20.2
4	31	Bergstraße	20.3	—	—	—	—
4	31	Bergstraße	20.4	7	14 983	1 254	16 237
4	31	Bergstraße	20.41	4	14 534	1 254	15 787
4	31	Bergstraße	20.42	3	449	—	449
4	31	Bergstraße	20.5	8	133 970	20 196	154 166
4	31	Bergstraße	20.51	—	—	—	—
4	31	Bergstraße	20.52	—	—	—	—
4	31	Bergstraße	20.53	—	—	—	—
4	31	Bergstraße	20.59	8	133 970	20 196	154 166
4	31	Bergstraße	20.6
4	31	Bergstraße	21	10	157 230	17 505	174 735

6. Umsatzsteuerpflichtige und steuerbarer Umsatz 2016 in den kreisfreien Städten, Landkreisen und Regierungsbezirken nach wirtschaftlicher Gliederung

Regierungsbezirk	Kreisfreie Städte / Landkreise	Name	WZ 2008	Steuerpflichtige	Steuerbarer Umsatz		
					Lieferungen und Leistungen	innergemein-schaftliche Erwerbe	Insgesamt
				Anzahl	1000 Euro		
4	31	Bergstraße	21.1
4	31	Bergstraße	21.2
4	31	Bergstraße	22	51	180 055	29 702	209 757
4	31	Bergstraße	22.1	14	17 644	273	17 917
4	31	Bergstraße	22.11	7	2 353	71	2 424
4	31	Bergstraße	22.19	7	15 291	202	15 493
4	31	Bergstraße	22.2	37	162 411	29 429	191 840
4	31	Bergstraße	22.21	6	50 958	21 255	72 213
4	31	Bergstraße	22.22
4	31	Bergstraße	22.23
4	31	Bergstraße	22.29	15	42 354	3 532	45 886
4	31	Bergstraße	23	70	104 010	3 614	107 624
4	31	Bergstraße	23.1
4	31	Bergstraße	23.11	—	—	—	—
4	31	Bergstraße	23.12
4	31	Bergstraße	23.13	—	—	—	—
4	31	Bergstraße	23.14
4	31	Bergstraße	23.19
4	31	Bergstraße	23.2	—	—	—	—
4	31	Bergstraße	23.3	3	1 174	—	1 174
4	31	Bergstraße	23.31
4	31	Bergstraße	23.32
4	31	Bergstraße	23.4	4	999	—	999
4	31	Bergstraße	23.41
4	31	Bergstraße	23.42
4	31	Bergstraße	23.43	—	—	—	—
4	31	Bergstraße	23.44	—	—	—	—
4	31	Bergstraße	23.49	—	—	—	—
4	31	Bergstraße	23.5	—	—	—	—
4	31	Bergstraße	23.51	—	—	—	—
4	31	Bergstraße	23.52	—	—	—	—
4	31	Bergstraße	23.6	17	48 078	163	48 241
4	31	Bergstraße	23.61	13	38 103	154	38 257
4	31	Bergstraße	23.62	—	—	—	—
4	31	Bergstraße	23.63
4	31	Bergstraße	23.64	—	—	—	—
4	31	Bergstraße	23.65	—	—	—	—
4	31	Bergstraße	23.69
4	31	Bergstraße	23.7	39	36 714	2 232	38 947
4	31	Bergstraße	23.9
4	31	Bergstraße	23.91
4	31	Bergstraße	23.99	—	—	—	—
4	31	Bergstraße	24	10	11 113	122	11 234
4	31	Bergstraße	24.1
4	31	Bergstraße	24.2
4	31	Bergstraße	24.3
4	31	Bergstraße	24.31	—	—	—	—
4	31	Bergstraße	24.32	—	—	—	—
4	31	Bergstraße	24.33
4	31	Bergstraße	24.34	—	—	—	—
4	31	Bergstraße	24.4	—	—	—	—
4	31	Bergstraße	24.41	—	—	—	—
4	31	Bergstraße	24.42	—	—	—	—
4	31	Bergstraße	24.43	—	—	—	—
4	31	Bergstraße	24.44	—	—	—	—

6. Umsatzsteuerpflichtige und steuerbarer Umsatz 2016 in den kreisfreien Städten, Landkreisen und Regierungsbezirken nach wirtschaftlicher Gliederung

Regierungsbezirk	Kreisfreie Städte / Landkreise	Name	WZ 2008	Steuerpflichtige	Steuerbarer Umsatz		
					Lieferungen und Leistungen	innergemein-schaftliche Erwerbe	Insgesamt
				Anzahl	1000 Euro		
4	31	Bergstraße	24.45	—	—	—	—
4	31	Bergstraße	24.46	—	—	—	—
4	31	Bergstraße	24.5
4	31	Bergstraße	24.51	—	—	—	—
4	31	Bergstraße	24.52	—	—	—	—
4	31	Bergstraße	24.53
4	31	Bergstraße	24.54	—	—	—	—
4	31	Bergstraße	25	188	211 899	7 932	219 831
4	31	Bergstraße	25.1	35	35 160	568	35 728
4	31	Bergstraße	25.11	25	21 587	418	22 005
4	31	Bergstraße	25.12	10	13 573	150	13 723
4	31	Bergstraße	25.2
4	31	Bergstraße	25.21	—	—	—	—
4	31	Bergstraße	25.29
4	31	Bergstraße	25.3	—	—	—	—
4	31	Bergstraße	25.4	—	—	—	—
4	31	Bergstraße	25.5
4	31	Bergstraße	25.6	116	110 791	2 273	113 064
4	31	Bergstraße	25.61	11	19 108	1 997	21 105
4	31	Bergstraße	25.62	105	91 683	277	91 960
4	31	Bergstraße	25.7	19	16 626	258	16 884
4	31	Bergstraße	25.71	—	—	—	—
4	31	Bergstraße	25.72
4	31	Bergstraße	25.73
4	31	Bergstraße	25.73.1	11	11 821	199	12 020
4	31	Bergstraße	25.73.2	—	—	—	—
4	31	Bergstraße	25.73.3
4	31	Bergstraße	25.73.4	—	—	—	—
4	31	Bergstraße	25.73.5
4	31	Bergstraße	25.9	14	47 337	4 833	52 171
4	31	Bergstraße	25.91
4	31	Bergstraße	25.92	—	—	—	—
4	31	Bergstraße	25.93
4	31	Bergstraße	25.94
4	31	Bergstraße	25.99	10	27 186	1 377	28 563
4	31	Bergstraße	26	63	294 910	47 533	342 443
4	31	Bergstraße	26.1	19	144 972	10 996	155 968
4	31	Bergstraße	26.11	19	144 972	10 996	155 968
4	31	Bergstraße	26.11.1
4	31	Bergstraße	26.11.9
4	31	Bergstraße	26.12	—	—	—	—
4	31	Bergstraße	26.2	12	6 560	334	6 894
4	31	Bergstraße	26.3
4	31	Bergstraße	26.4
4	31	Bergstraße	26.5	16	109 583	26 632	136 215
4	31	Bergstraße	26.51	16	109 583	26 632	136 215
4	31	Bergstraße	26.51.1
4	31	Bergstraße	26.51.2	—	—	—	—
4	31	Bergstraße	26.51.3
4	31	Bergstraße	26.52	—	—	—	—
4	31	Bergstraße	26.6
4	31	Bergstraße	26.7	6	9 711	256	9 967
4	31	Bergstraße	26.8	—	—	—	—
4	31	Bergstraße	27
4	31	Bergstraße	27.1

6. Umsatzsteuerpflichtige und steuerbarer Umsatz 2016 in den kreisfreien Städten, Landkreisen und Regierungsbezirken nach wirtschaftlicher Gliederung

Regierungsbezirk	Kreisfreie Städte / Landkreise	Name	WZ 2008	Steuerpflichtige	Steuerbarer Umsatz		
					Lieferungen und Leistungen	innergemein-schaftliche Erwerbe	Insgesamt
				Anzahl	1000 Euro		
4	31	Bergstraße	27.11
4	31	Bergstraße	27.12
4	31	Bergstraße	27.2	—	—	—	—
4	31	Bergstraße	27.3
4	31	Bergstraße	27.31	—	—	—	—
4	31	Bergstraße	27.32
4	31	Bergstraße	27.33
4	31	Bergstraße	27.4	—	—	—	—
4	31	Bergstraße	27.5
4	31	Bergstraße	27.51
4	31	Bergstraße	27.52	—	—	—	—
4	31	Bergstraße	27.9	12	25 335	1 216	26 551
4	31	Bergstraße	28
4	31	Bergstraße	28.1
4	31	Bergstraße	28.11	4	15 585	877	16 463
4	31	Bergstraße	28.12
4	31	Bergstraße	28.13	3	19 294	2 398	21 692
4	31	Bergstraße	28.14	5	2 979	7	2 986
4	31	Bergstraße	28.15
4	31	Bergstraße	28.2	37	83 191	9 081	92 273
4	31	Bergstraße	28.21
4	31	Bergstraße	28.21.1
4	31	Bergstraße	28.21.9
4	31	Bergstraße	28.22	6	15 556	5 563	21 119
4	31	Bergstraße	28.23
4	31	Bergstraße	28.24
4	31	Bergstraße	28.25	9	9 012	623	9 636
4	31	Bergstraße	28.29	10	3 564	26	3 590
4	31	Bergstraße	28.3
4	31	Bergstraße	28.4	9	13 489	119	13 607
4	31	Bergstraße	28.41	4	2 844	—	2 844
4	31	Bergstraße	28.49	5	10 645	119	10 764
4	31	Bergstraße	28.9
4	31	Bergstraße	28.91	—	—	—	—
4	31	Bergstraße	28.92
4	31	Bergstraße	28.92.1
4	31	Bergstraße	28.92.2
4	31	Bergstraße	28.93	4	750	—	750
4	31	Bergstraße	28.94	—	—	—	—
4	31	Bergstraße	28.95	—	—	—	—
4	31	Bergstraße	28.96
4	31	Bergstraße	28.99	22	50 024	2 114	52 138
4	31	Bergstraße	29	11	3 267	16	3 284
4	31	Bergstraße	29.1	—	—	—	—
4	31	Bergstraße	29.10.1	—	—	—	—
4	31	Bergstraße	29.10.2	—	—	—	—
4	31	Bergstraße	29.2	7	2 569	3	2 572
4	31	Bergstraße	29.3	4	698	14	712
4	31	Bergstraße	29.31	—	—	—	—
4	31	Bergstraße	29.32	4	698	14	712
4	31	Bergstraße	30	6	5 233	634	5 868
4	31	Bergstraße	30.1
4	31	Bergstraße	30.11
4	31	Bergstraße	30.12
4	31	Bergstraße	30.2	—	—	—	—

6. Umsatzsteuerpflichtige und steuerbarer Umsatz 2016 in den kreisfreien Städten, Landkreisen und Regierungsbezirken nach wirtschaftlicher Gliederung

Regierungsbezirk	Kreisfreie Städte / Landkreise	Name	WZ 2008	Steuerpflichtige	Steuerbarer Umsatz		
					Lieferungen und Leistungen	innergemeinschaftliche Erwerbe	Insgesamt
				Anzahl	1000 Euro		
4	31	Bergstraße	30.20.1	—	—	—	—
4	31	Bergstraße	30.20.2	—	—	—	—
4	31	Bergstraße	30.3
4	31	Bergstraße	30.4	—	—	—	—
4	31	Bergstraße	30.9
4	31	Bergstraße	30.91	—	—	—	—
4	31	Bergstraße	30.92
4	31	Bergstraße	30.99	—	—	—	—
4	31	Bergstraße	31	33	153 231	46 272	199 503
4	31	Bergstraße	31.01
4	31	Bergstraße	31.02
4	31	Bergstraße	31.03	—	—	—	—
4	31	Bergstraße	31.09
4	31	Bergstraße	31.09.1	5	449	—	449
4	31	Bergstraße	31.09.9
4	31	Bergstraße	32	73	100 621	748	101 369
4	31	Bergstraße	32.1
4	31	Bergstraße	32.11
4	31	Bergstraße	32.12	6	318	1	318
4	31	Bergstraße	32.13	3	269	7	276
4	31	Bergstraße	32.2
4	31	Bergstraße	32.3
4	31	Bergstraße	32.4	6	16 744	336	17 080
4	31	Bergstraße	32.5	47	80 206	295	80 501
4	31	Bergstraße	32.50.1	8	56 001	187	56 187
4	31	Bergstraße	32.50.2	10	7 846	35	7 881
4	31	Bergstraße	32.50.3	29	16 360	73	16 433
4	31	Bergstraße	32.9	8	2 893	109	3 002
4	31	Bergstraße	32.91	—	—	—	—
4	31	Bergstraße	32.99	8	2 893	109	3 002
4	31	Bergstraße	33	39	39 361	807	40 169
4	31	Bergstraße	33.1	25	10 012	522	10 534
4	31	Bergstraße	33.11
4	31	Bergstraße	33.12	14	6 029	187	6 216
4	31	Bergstraße	33.13	—	—	—	—
4	31	Bergstraße	33.14
4	31	Bergstraße	33.15	—	—	—	—
4	31	Bergstraße	33.16
4	31	Bergstraße	33.17	5	466	—	466
4	31	Bergstraße	33.19	—	—	—	—
4	31	Bergstraße	33.2	14	29 350	285	29 635
4	31	Bergstraße	D	170	419 956	1 483	421 439
4	31	Bergstraße	35	170	419 956	1 483	421 439
4	31	Bergstraße	35.1	162	353 269	1 483	354 751
4	31	Bergstraße	35.11	152	280 502	1 483	281 984
4	31	Bergstraße	35.11.1
4	31	Bergstraße	35.11.2	33	20 928	—	20 928
4	31	Bergstraße	35.11.3
4	31	Bergstraße	35.12
4	31	Bergstraße	35.13
4	31	Bergstraße	35.14
4	31	Bergstraße	35.2
4	31	Bergstraße	35.21
4	31	Bergstraße	35.21.1	—	—	—	—
4	31	Bergstraße	35.21.2	—	—	—	—

6. Umsatzsteuerpflichtige und steuerbarer Umsatz 2016 in den kreisfreien Städten, Landkreisen und Regierungsbezirken nach wirtschaftlicher Gliederung

Regierungsbezirk	Kreisfreie Städte / Landkreise	Name	WZ 2008	Steuerpflichtige	Steuerbarer Umsatz		
					Lieferungen und Leistungen	innergemein-schaftliche Erwerbe	Insgesamt
				Anzahl	1000 Euro		
4	31	Bergstraße	35.21.3
4	31	Bergstraße	35.22
4	31	Bergstraße	35.23	—	—	—	—
4	31	Bergstraße	35.3
4	31	Bergstraße	E	52	177 946	24 136	202 082
4	31	Bergstraße	36	17	24 150	—	24 150
4	31	Bergstraße	36.00.1
4	31	Bergstraße	36.00.2	13	21 146	—	21 146
4	31	Bergstraße	36.00.3
4	31	Bergstraße	37
4	31	Bergstraße	37.00.1
4	31	Bergstraße	37.00.2	—	—	—	—
4	31	Bergstraße	38	26	139 971	23 731	163 701
4	31	Bergstraße	38.1	9	21 570	—	21 570
4	31	Bergstraße	38.11	9	21 570	—	21 570
4	31	Bergstraße	38.12	—	—	—	—
4	31	Bergstraße	38.2	6	20 622	54	20 676
4	31	Bergstraße	38.21
4	31	Bergstraße	38.22
4	31	Bergstraße	38.3	11	97 779	23 677	121 456
4	31	Bergstraße	38.31	4	2 363	—	2 363
4	31	Bergstraße	38.32	7	95 416	23 677	119 092
4	31	Bergstraße	39
4	31	Bergstraße	F	1 416	770 613	8 372	778 984
4	31	Bergstraße	41	104	132 149	193	132 342
4	31	Bergstraße	41.1	25	49 966	9	49 975
4	31	Bergstraße	41.10.1
4	31	Bergstraße	41.10.2
4	31	Bergstraße	41.10.3	18	33 988	—	33 988
4	31	Bergstraße	41.2	79	82 183	184	82 367
4	31	Bergstraße	41.20.1	67	77 436	48	77 484
4	31	Bergstraße	41.20.2	12	4 747	136	4 883
4	31	Bergstraße	42	24	25 518	116	25 634
4	31	Bergstraße	42.1	6	5 531	82	5 613
4	31	Bergstraße	42.11	6	5 531	82	5 613
4	31	Bergstraße	42.12	—	—	—	—
4	31	Bergstraße	42.13	—	—	—	—
4	31	Bergstraße	42.2	12	14 811	34	14 845
4	31	Bergstraße	42.21	8	13 164	34	13 198
4	31	Bergstraße	42.22	4	1 646	—	1 646
4	31	Bergstraße	42.9	6	5 177	—	5 177
4	31	Bergstraße	42.91	—	—	—	—
4	31	Bergstraße	42.99	6	5 177	—	5 177
4	31	Bergstraße	43	1 288	612 945	8 063	621 008
4	31	Bergstraße	43.1	30	14 172	1	14 173
4	31	Bergstraße	43.11	21	8 454	—	8 454
4	31	Bergstraße	43.12	9	5 718	1	5 719
4	31	Bergstraße	43.13	—	—	—	—
4	31	Bergstraße	43.2	516	310 031	2 716	312 747
4	31	Bergstraße	43.21	153	96 476	935	97 411
4	31	Bergstraße	43.22	179	160 232	555	160 787
4	31	Bergstraße	43.29	184	53 323	1 226	54 549
4	31	Bergstraße	43.29.1	135	34 623	1 011	35 634
4	31	Bergstraße	43.29.9	49	18 700	215	18 915
4	31	Bergstraße	43.3	483	165 609	2 998	168 607

6. Umsatzsteuerpflichtige und steuerbarer Umsatz 2016 in den kreisfreien Städten, Landkreisen und Regierungsbezirken nach wirtschaftlicher Gliederung

Regierungsbezirk	Kreisfreie Städte / Landkreise	Name	WZ 2008	Steuerpflichtige	Steuerbarer Umsatz		
					Lieferungen und Leistungen	innergemein-schaftliche Erwerbe	Insgesamt
				Anzahl	1000 Euro		
4	31	Bergstraße	43.31	31	15 339	1	15 340
4	31	Bergstraße	43.32	113	43 335	1 333	44 668
4	31	Bergstraße	43.33	209	62 880	1 570	64 449
4	31	Bergstraße	43.34	96	33 842	22	33 864
4	31	Bergstraße	43.34.1
4	31	Bergstraße	43.34.2
4	31	Bergstraße	43.39	34	10 213	73	10 286
4	31	Bergstraße	43.9	259	123 133	2 348	125 482
4	31	Bergstraße	43.91	95	51 299	49	51 347
4	31	Bergstraße	43.91.1	29	20 867	33	20 900
4	31	Bergstraße	43.91.2	66	30 431	16	30 447
4	31	Bergstraße	43.99	164	71 834	2 300	74 134
4	31	Bergstraße	43.99.1	16	5 855	—	5 855
4	31	Bergstraße	43.99.2	6	824	11	836
4	31	Bergstraße	43.99.9	142	65 155	2 289	67 443
4	31	Bergstraße	G	2 108	4 153 532	336 021	4 489 553
4	31	Bergstraße	45	412	993 664	72 514	1 066 178
4	31	Bergstraße	45.1	152	840 652	58 298	898 950
4	31	Bergstraße	45.11	145	807 871	50 745	858 616
4	31	Bergstraße	45.19	7	32 781	7 553	40 335
4	31	Bergstraße	45.2	171	94 305	3 411	97 716
4	31	Bergstraße	45.20.1	22	9 887	20	9 907
4	31	Bergstraße	45.20.2	12	1 422	—	1 422
4	31	Bergstraße	45.20.3	127	72 790	3 141	75 931
4	31	Bergstraße	45.20.4	10	10 207	249	10 456
4	31	Bergstraße	45.3	73	46 369	10 634	57 003
4	31	Bergstraße	45.31	16	28 959	8 804	37 763
4	31	Bergstraße	45.32	57	17 410	1 831	19 241
4	31	Bergstraße	45.4	16	12 337	171	12 508
4	31	Bergstraße	46	591	2 278 424	238 129	2 516 553
4	31	Bergstraße	46.1	243	63 723	5 939	69 662
4	31	Bergstraße	46.11	8	1 427	33	1 460
4	31	Bergstraße	46.12	4	551	—	551
4	31	Bergstraße	46.13	28	7 003	292	7 294
4	31	Bergstraße	46.13.1	4	692	10	702
4	31	Bergstraße	46.13.2	24	6 310	281	6 592
4	31	Bergstraße	46.14	54	20 431	2 504	22 935
4	31	Bergstraße	46.15	28	5 116	123	5 240
4	31	Bergstraße	46.16	23	3 592	123	3 714
4	31	Bergstraße	46.17	9	1 837	638	2 475
4	31	Bergstraße	46.18	68	19 308	822	20 130
4	31	Bergstraße	46.18.1	—	—	—	—
4	31	Bergstraße	46.18.2
4	31	Bergstraße	46.18.3	3	158	—	158
4	31	Bergstraße	46.18.4	8	1 370	291	1 660
4	31	Bergstraße	46.18.5	3	96	19	115
4	31	Bergstraße	46.18.6
4	31	Bergstraße	46.18.7
4	31	Bergstraße	46.18.9	47	12 821	506	13 327
4	31	Bergstraße	46.19	21	4 459	1 403	5 862
4	31	Bergstraße	46.2	17	50 716	10 219	60 934
4	31	Bergstraße	46.21
4	31	Bergstraße	46.22
4	31	Bergstraße	46.23	5	7 713	494	8 207
4	31	Bergstraße	46.24

6. Umsatzsteuerpflichtige und steuerbarer Umsatz 2016 in den kreisfreien Städten, Landkreisen und Regierungsbezirken nach wirtschaftlicher Gliederung

Regierungsbezirk	Kreisfreie Städte / Landkreise	Name	WZ 2008	Steuerpflichtige	Steuerbarer Umsatz		
					Lieferungen und Leistungen	innergemein-schaftliche Erwerbe	Insgesamt
				Anzahl	1000 Euro		
4	31	Bergstraße	46.3	38	106 609	17 864	124 473
4	31	Bergstraße	46.31	5	10 774	2 061	12 836
4	31	Bergstraße	46.32	6	31 286	2 546	33 831
4	31	Bergstraße	46.33
4	31	Bergstraße	46.34	11	12 442	1	12 443
4	31	Bergstraße	46.35
4	31	Bergstraße	46.36
4	31	Bergstraße	46.37
4	31	Bergstraße	46.38	6	10 284	1 314	11 598
4	31	Bergstraße	46.38.1
4	31	Bergstraße	46.38.2	—	—	—	—
4	31	Bergstraße	46.38.9
4	31	Bergstraße	46.39	4	24 988	9 946	34 934
4	31	Bergstraße	46.39.1
4	31	Bergstraße	46.39.9
4	31	Bergstraße	46.4	99	1 030 825	68 963	1 099 788
4	31	Bergstraße	46.41
4	31	Bergstraße	46.42	7	13 166	971	14 138
4	31	Bergstraße	46.42.1
4	31	Bergstraße	46.42.2
4	31	Bergstraße	46.43	16	71 073	4 486	75 559
4	31	Bergstraße	46.43.1
4	31	Bergstraße	46.43.2
4	31	Bergstraße	46.43.3	12	65 390	4 139	69 529
4	31	Bergstraße	46.44	9	6 707	460	7 167
4	31	Bergstraße	46.44.1
4	31	Bergstraße	46.44.2
4	31	Bergstraße	46.45
4	31	Bergstraße	46.46
4	31	Bergstraße	46.46.1
4	31	Bergstraße	46.46.2
4	31	Bergstraße	46.47	9	16 795	2 984	19 779
4	31	Bergstraße	46.48
4	31	Bergstraße	46.49	20	55 220	4 202	59 423
4	31	Bergstraße	46.49.1
4	31	Bergstraße	46.49.2
4	31	Bergstraße	46.49.3	5	22 764	897	23 660
4	31	Bergstraße	46.49.4	9	12 677	538	13 215
4	31	Bergstraße	46.49.5
4	31	Bergstraße	46.5	20	126 157	5 208	131 365
4	31	Bergstraße	46.51
4	31	Bergstraße	46.52
4	31	Bergstraße	46.6	61	366 279	92 847	459 127
4	31	Bergstraße	46.61	7	14 627	176	14 804
4	31	Bergstraße	46.62	6	2 063	478	2 541
4	31	Bergstraße	46.63	8	114 897	61 214	176 111
4	31	Bergstraße	46.64	—	—	—	—
4	31	Bergstraße	46.65
4	31	Bergstraße	46.66
4	31	Bergstraße	46.69	36	219 283	25 621	244 904
4	31	Bergstraße	46.7	101	509 964	36 381	546 345
4	31	Bergstraße	46.71
4	31	Bergstraße	46.71.1
4	31	Bergstraße	46.71.2
4	31	Bergstraße	46.72	3	17 039	7 901	24 939

6. Umsatzsteuerpflichtige und steuerbarer Umsatz 2016 in den kreisfreien Städten, Landkreisen und Regierungsbezirken nach wirtschaftlicher Gliederung

Regierungsbezirk	Kreisfreie Städte / Landkreise	Name	WZ 2008	Steuerpflichtige	Steuerbarer Umsatz		
					Lieferungen und Leistungen	innergemein-schaftliche Erwerbe	Insgesamt
				Anzahl	1000 Euro		
4	31	Bergstraße	46.73	42	143 404	7 834	151 238
4	31	Bergstraße	46.73.1	7	31 109	379	31 488
4	31	Bergstraße	46.73.2
4	31	Bergstraße	46.73.3
4	31	Bergstraße	46.73.4	28	85 247	6 646	91 893
4	31	Bergstraße	46.73.5	—	—	—	—
4	31	Bergstraße	46.73.6
4	31	Bergstraße	46.73.7	—	—	—	—
4	31	Bergstraße	46.73.8	—	—	—	—
4	31	Bergstraße	46.74	26	27 111	5 282	32 393
4	31	Bergstraße	46.74.1	14	8 764	272	9 036
4	31	Bergstraße	46.74.2	7	9 892	2 605	12 498
4	31	Bergstraße	46.74.3	5	8 454	2 405	10 859
4	31	Bergstraße	46.75	14	239 906	5 735	245 642
4	31	Bergstraße	46.76
4	31	Bergstraße	46.77
4	31	Bergstraße	46.9	12	24 151	708	24 859
4	31	Bergstraße	47	1 105	881 445	25 378	906 823
4	31	Bergstraße	47.1	106	180 032	2 182	182 214
4	31	Bergstraße	47.11	51	164 144	851	164 995
4	31	Bergstraße	47.19	55	15 889	1 331	17 220
4	31	Bergstraße	47.2	123	63 925	3 513	67 438
4	31	Bergstraße	47.21	39	11 061	213	11 274
4	31	Bergstraße	47.22	8	5 563	435	5 998
4	31	Bergstraße	47.23	4	930	99	1 029
4	31	Bergstraße	47.24	11	2 828	119	2 946
4	31	Bergstraße	47.25	33	31 972	284	32 256
4	31	Bergstraße	47.26	3	2 299	48	2 347
4	31	Bergstraße	47.29	25	9 271	2 315	11 586
4	31	Bergstraße	47.3	44	79 441	2	79 444
4	31	Bergstraße	47.30.1	39	63 939	2	63 942
4	31	Bergstraße	47.30.2	5	15 502	—	15 502
4	31	Bergstraße	47.4	61	20 709	1 841	22 551
4	31	Bergstraße	47.41	29	8 971	773	9 744
4	31	Bergstraße	47.42	17	4 932	15	4 946
4	31	Bergstraße	47.43	15	6 807	1 053	7 860
4	31	Bergstraße	47.5	215	94 383	10 574	104 957
4	31	Bergstraße	47.51	24	4 269	139	4 409
4	31	Bergstraße	47.52	62	22 474	1 867	24 341
4	31	Bergstraße	47.52.1	28	9 083	154	9 237
4	31	Bergstraße	47.52.3	34	13 391	1 712	15 104
4	31	Bergstraße	47.53	19	4 165	86	4 251
4	31	Bergstraße	47.54	50	21 590	5 013	26 603
4	31	Bergstraße	47.59	60	41 885	3 469	45 353
4	31	Bergstraße	47.59.1	29	31 934	2 630	34 565
4	31	Bergstraße	47.59.2	4	964	7	971
4	31	Bergstraße	47.59.3	7	1 151	26	1 176
4	31	Bergstraße	47.59.9	20	7 836	805	8 641
4	31	Bergstraße	47.6	104	38 692	1 229	39 920
4	31	Bergstraße	47.61
4	31	Bergstraße	47.62	36	6 829	14	6 843
4	31	Bergstraße	47.62.1	10	1 712	—	1 712
4	31	Bergstraße	47.62.2	26	5 117	14	5 131
4	31	Bergstraße	47.63
4	31	Bergstraße	47.64	41	24 517	1 145	25 662

6. Umsatzsteuerpflichtige und steuerbarer Umsatz 2016 in den kreisfreien Städten, Landkreisen und Regierungsbezirken nach wirtschaftlicher Gliederung

Regierungsbezirk	Kreisfreie Städte / Landkreise	Name	WZ 2008	Steuerpflichtige	Steuerbarer Umsatz		
					Lieferungen und Leistungen	innergemein-schaftliche Erwerbe	Insgesamt
				Anzahl	1000 Euro		
4	31	Bergstraße	47.64.1	20	6 016	112	6 128
4	31	Bergstraße	47.64.2	21	18 501	1 034	19 534
4	31	Bergstraße	47.65	14	3 632	35	3 667
4	31	Bergstraße	47.7	334	237 465	5 174	242 639
4	31	Bergstraße	47.71	44	23 225	578	23 803
4	31	Bergstraße	47.72	15	4 100	478	4 578
4	31	Bergstraße	47.72.1	11	2 966	320	3 286
4	31	Bergstraße	47.72.2	4	1 134	158	1 292
4	31	Bergstraße	47.73	47	141 139	467	141 607
4	31	Bergstraße	47.74	14	7 650	260	7 909
4	31	Bergstraße	47.75	25	2 552	14	2 566
4	31	Bergstraße	47.76	50	22 850	2 215	25 066
4	31	Bergstraße	47.76.1	33	14 383	2 079	16 462
4	31	Bergstraße	47.76.2	17	8 467	136	8 604
4	31	Bergstraße	47.77	20	5 042	36	5 079
4	31	Bergstraße	47.78	95	27 471	904	28 376
4	31	Bergstraße	47.78.1	30	12 576	221	12 797
4	31	Bergstraße	47.78.2
4	31	Bergstraße	47.78.3
4	31	Bergstraße	47.78.9	47	12 345	417	12 762
4	31	Bergstraße	47.79	24	3 435	221	3 657
4	31	Bergstraße	47.79.1
4	31	Bergstraße	47.79.2
4	31	Bergstraße	47.79.9	15	2 294	29	2 323
4	31	Bergstraße	47.8	12	5 142	250	5 392
4	31	Bergstraße	47.81
4	31	Bergstraße	47.82
4	31	Bergstraße	47.89	—	—	—	—
4	31	Bergstraße	47.9	106	161 656	611	162 268
4	31	Bergstraße	47.91	47	10 881	290	11 170
4	31	Bergstraße	47.99	59	150 775	322	151 097
4	31	Bergstraße	47.99.1	7	144 413	54	144 468
4	31	Bergstraße	47.99.9	52	6 362	268	6 630
4	31	Bergstraße	H	310	232 466	1 015	233 481
4	31	Bergstraße	49	174	102 283	92	102 375
4	31	Bergstraße	49.1	—	—	—	—
4	31	Bergstraße	49.2	—	—	—	—
4	31	Bergstraße	49.3	52	37 061	4	37 064
4	31	Bergstraße	49.31
4	31	Bergstraße	49.32
4	31	Bergstraße	49.39	13	12 470	3	12 474
4	31	Bergstraße	49.39.1
4	31	Bergstraße	49.39.2	6	9 611	—	9 611
4	31	Bergstraße	49.39.9
4	31	Bergstraße	49.4	122	65 222	88	65 310
4	31	Bergstraße	49.41	110	61 847	88	61 935
4	31	Bergstraße	49.42	12	3 375	—	3 375
4	31	Bergstraße	49.5	—	—	—	—
4	31	Bergstraße	50	4	12 176	220	12 396
4	31	Bergstraße	50.1	—	—	—	—
4	31	Bergstraße	50.2	—	—	—	—
4	31	Bergstraße	50.3	—	—	—	—
4	31	Bergstraße	50.4	4	12 176	220	12 396
4	31	Bergstraße	51	—	—	—	—
4	31	Bergstraße	51.1	—	—	—	—

6. Umsatzsteuerpflichtige und steuerbarer Umsatz 2016 in den kreisfreien Städten, Landkreisen und Regierungsbezirken nach wirtschaftlicher Gliederung

Regierungsbezirk	Kreisfreie Städte / Landkreise	Name	WZ 2008	Steuerpflichtige	Steuerbarer Umsatz		
					Lieferungen und Leistungen	innergemein-schaftliche Erwerbe	Insgesamt
				Anzahl	1000 Euro		
4	31	Bergstraße	51.2	—	—	—	—
4	31	Bergstraße	51.21	—	—	—	—
4	31	Bergstraße	51.22	—	—	—	—
4	31	Bergstraße	52	82	104 230	695	104 925
4	31	Bergstraße	52.1	7	6 378	21	6 399
4	31	Bergstraße	52.2	75	97 852	674	98 526
4	31	Bergstraße	52.21
4	31	Bergstraße	52.21.1
4	31	Bergstraße	52.21.2	—	—	—	—
4	31	Bergstraße	52.21.3	—	—	—	—
4	31	Bergstraße	52.21.4	—	—	—	—
4	31	Bergstraße	52.21.5	—	—	—	—
4	31	Bergstraße	52.21.9	8	2 479	4	2 483
4	31	Bergstraße	52.22	—	—	—	—
4	31	Bergstraße	52.22.1	—	—	—	—
4	31	Bergstraße	52.22.2	—	—	—	—
4	31	Bergstraße	52.22.3	—	—	—	—
4	31	Bergstraße	52.22.9	—	—	—	—
4	31	Bergstraße	52.23
4	31	Bergstraße	52.23.1
4	31	Bergstraße	52.23.9	—	—	—	—
4	31	Bergstraße	52.24	—	—	—	—
4	31	Bergstraße	52.29	64	95 084	671	95 754
4	31	Bergstraße	52.29.1	46	85 129	604	85 733
4	31	Bergstraße	52.29.2	—	—	—	—
4	31	Bergstraße	52.29.9	18	9 955	66	10 021
4	31	Bergstraße	53	50	13 778	8	13 786
4	31	Bergstraße	53.1	—	—	—	—
4	31	Bergstraße	53.2	50	13 778	8	13 786
4	31	Bergstraße	I	779	197 935	924	198 859
4	31	Bergstraße	55	124	48 136	80	48 216
4	31	Bergstraße	55.1	109	46 084	80	46 164
4	31	Bergstraße	55.10.1	28	25 836	77	25 913
4	31	Bergstraße	55.10.2	9	5 597	3	5 600
4	31	Bergstraße	55.10.3	62	13 202	1	13 203
4	31	Bergstraße	55.10.4	10	1 449	—	1 449
4	31	Bergstraße	55.2	8	1 064	—	1 064
4	31	Bergstraße	55.20.1
4	31	Bergstraße	55.20.2	—	—	—	—
4	31	Bergstraße	55.20.3
4	31	Bergstraße	55.20.4	—	—	—	—
4	31	Bergstraße	55.3	4	582	—	582
4	31	Bergstraße	55.9	3	406	—	406
4	31	Bergstraße	55.90.1
4	31	Bergstraße	55.90.9
4	31	Bergstraße	56	655	149 800	843	150 643
4	31	Bergstraße	56.1	454	106 590	544	107 134
4	31	Bergstraße	56.10.1	245	52 911	352	53 263
4	31	Bergstraße	56.10.2	14	18 057	80	18 137
4	31	Bergstraße	56.10.3	134	20 105	48	20 153
4	31	Bergstraße	56.10.4	35	10 337	2	10 339
4	31	Bergstraße	56.10.5	26	5 179	62	5 242
4	31	Bergstraße	56.2	40	13 526	57	13 583
4	31	Bergstraße	56.21	17	4 855	47	4 902
4	31	Bergstraße	56.29	23	8 671	10	8 681

6. Umsatzsteuerpflichtige und steuerbarer Umsatz 2016 in den kreisfreien Städten, Landkreisen und Regierungsbezirken nach wirtschaftlicher Gliederung

Regierungsbezirk	Kreisfreie Städte / Landkreise	Name	WZ 2008	Steuerpflichtige	Steuerbarer Umsatz		
					Lieferungen und Leistungen	innergemeinschaftliche Erwerbe	Insgesamt
				Anzahl	1000 Euro		
4	31	Bergstraße	56.3	161	29 684	243	29 927
4	31	Bergstraße	56.30.1	144	27 544	115	27 658
4	31	Bergstraße	56.30.2
4	31	Bergstraße	56.30.3	4	267	—	267
4	31	Bergstraße	56.30.4
4	31	Bergstraße	56.30.9	8	1 210	—	1 210
4	31	Bergstraße	J	520	173 043	4 060	177 103
4	31	Bergstraße	58	36	9 641	148	9 789
4	31	Bergstraße	58.1
4	31	Bergstraße	58.11	12	2 714	9	2 722
4	31	Bergstraße	58.12
4	31	Bergstraße	58.13	6	2 343	—	2 343
4	31	Bergstraße	58.14	8	2 690	97	2 786
4	31	Bergstraße	58.19	7	622	43	664
4	31	Bergstraße	58.2
4	31	Bergstraße	58.21	—	—	—	—
4	31	Bergstraße	58.29
4	31	Bergstraße	59	13	9 455	131	9 587
4	31	Bergstraße	59.1	6	9 030	131	9 161
4	31	Bergstraße	59.11
4	31	Bergstraße	59.12
4	31	Bergstraße	59.13	—	—	—	—
4	31	Bergstraße	59.14
4	31	Bergstraße	59.2	7	425	—	425
4	31	Bergstraße	59.20.1	3	153	—	153
4	31	Bergstraße	59.20.2	—	—	—	—
4	31	Bergstraße	59.20.3	4	273	—	273
4	31	Bergstraße	60	—	—	—	—
4	31	Bergstraße	60.1	—	—	—	—
4	31	Bergstraße	60.2	—	—	—	—
4	31	Bergstraße	61	9	1 325	4	1 329
4	31	Bergstraße	61.1	—	—	—	—
4	31	Bergstraße	61.2	3	893	4	897
4	31	Bergstraße	61.3	—	—	—	—
4	31	Bergstraße	61.9	6	432	—	432
4	31	Bergstraße	61.90.1
4	31	Bergstraße	61.90.9
4	31	Bergstraße	62	411	128 830	3 601	132 432
4	31	Bergstraße	62.01	159	55 781	2 594	58 375
4	31	Bergstraße	62.01.1	40	13 788	2 472	16 260
4	31	Bergstraße	62.01.9	119	41 993	122	42 115
4	31	Bergstraße	62.02	167	43 448	918	44 365
4	31	Bergstraße	62.03	34	9 866	51	9 917
4	31	Bergstraße	62.09	51	19 736	40	19 775
4	31	Bergstraße	63	51	23 791	176	23 967
4	31	Bergstraße	63.1	4	4 941	—	4 941
4	31	Bergstraße	63.11
4	31	Bergstraße	63.12
4	31	Bergstraße	63.9	47	18 850	176	19 026
4	31	Bergstraße	63.91
4	31	Bergstraße	63.99
4	31	Bergstraße	K	67	36 760	8	36 767
4	31	Bergstraße	64	12	23 202	—	23 202
4	31	Bergstraße	64.1
4	31	Bergstraße	64.11	—	—	—	—

6. Umsatzsteuerpflichtige und steuerbarer Umsatz 2016 in den kreisfreien Städten, Landkreisen und Regierungsbezirken nach wirtschaftlicher Gliederung

Regierungsbezirk	Kreisfreie Städte / Landkreise	Name	WZ 2008	Steuerpflichtige	Steuerbarer Umsatz		
					Lieferungen und Leistungen	innergemein-schaftliche Erwerbe	Insgesamt
				Anzahl	1000 Euro		
4	31	Bergstraße	64.19
4	31	Bergstraße	64.19.1	—	—	—	—
4	31	Bergstraße	64.19.2
4	31	Bergstraße	64.19.3	3	3 221	—	3 221
4	31	Bergstraße	64.19.4	—	—	—	—
4	31	Bergstraße	64.19.5	—	—	—	—
4	31	Bergstraße	64.19.6	—	—	—	—
4	31	Bergstraße	64.2	3	68	—	68
4	31	Bergstraße	64.3
4	31	Bergstraße	64.9
4	31	Bergstraße	64.91	—	—	—	—
4	31	Bergstraße	64.92	—	—	—	—
4	31	Bergstraße	64.92.1	—	—	—	—
4	31	Bergstraße	64.92.2	—	—	—	—
4	31	Bergstraße	64.99
4	31	Bergstraße	64.99.1
4	31	Bergstraße	64.99.9	—	—	—	—
4	31	Bergstraße	65	—	—	—	—
4	31	Bergstraße	65.1	—	—	—	—
4	31	Bergstraße	65.11	—	—	—	—
4	31	Bergstraße	65.12	—	—	—	—
4	31	Bergstraße	65.12.1	—	—	—	—
4	31	Bergstraße	65.12.2	—	—	—	—
4	31	Bergstraße	65.2	—	—	—	—
4	31	Bergstraße	65.3	—	—	—	—
4	31	Bergstraße	66	55	13 557	8	13 565
4	31	Bergstraße	66.1
4	31	Bergstraße	66.11	—	—	—	—
4	31	Bergstraße	66.12
4	31	Bergstraße	66.19	23	6 855	—	6 855
4	31	Bergstraße	66.2	28	6 445	8	6 453
4	31	Bergstraße	66.21
4	31	Bergstraße	66.22	25	6 184	8	6 192
4	31	Bergstraße	66.29
4	31	Bergstraße	66.3
4	31	Bergstraße	L	1 403	300 963	3 567	304 531
4	31	Bergstraße	68	1 403	300 963	3 567	304 531
4	31	Bergstraße	68.1	32	22 456	3	22 458
4	31	Bergstraße	68.2	1 151	225 238	3 454	228 692
4	31	Bergstraße	68.3	220	53 270	110	53 380
4	31	Bergstraße	68.31	110	20 264	44	20 308
4	31	Bergstraße	68.32	110	33 006	66	33 072
4	31	Bergstraße	M	1 716	520 392	4 845	525 237
4	31	Bergstraße	69	361	112 008	5	112 013
4	31	Bergstraße	69.1	166	47 597	3	47 600
4	31	Bergstraße	69.10.1	65	29 760	1	29 761
4	31	Bergstraße	69.10.2	93	17 064	2	17 066
4	31	Bergstraße	69.10.3
4	31	Bergstraße	69.10.4
4	31	Bergstraße	69.10.9	4	438	—	438
4	31	Bergstraße	69.2	195	64 411	2	64 413
4	31	Bergstraße	69.20.1	10	3 962	—	3 963
4	31	Bergstraße	69.20.2	4	606	—	606
4	31	Bergstraße	69.20.3	153	57 799	1	57 800
4	31	Bergstraße	69.20.4	28	2 044	1	2 045

6. Umsatzsteuerpflichtige und steuerbarer Umsatz 2016 in den kreisfreien Städten, Landkreisen und Regierungsbezirken nach wirtschaftlicher Gliederung

Regierungsbezirk	Kreisfreie Städte / Landkreise	Name	WZ 2008	Steuerpflichtige	Steuerbarer Umsatz		
					Lieferungen und Leistungen	innergemein-schaftliche Erwerbe	Insgesamt
				Anzahl	1000 Euro		
4	31	Bergstraße	70	443	111 185	683	111 868
4	31	Bergstraße	70.1	43	29 512	35	29 546
4	31	Bergstraße	70.10.1	6	4 108	14	4 122
4	31	Bergstraße	70.10.9	37	25 404	20	25 424
4	31	Bergstraße	70.2	400	81 674	648	82 322
4	31	Bergstraße	70.21	5	427	—	427
4	31	Bergstraße	70.22	395	81 247	648	81 895
4	31	Bergstraße	71	524	174 907	2 587	177 494
4	31	Bergstraße	71.1	498	148 412	871	149 282
4	31	Bergstraße	71.11	123	23 962	31	23 994
4	31	Bergstraße	71.11.1	80	15 655	—	15 655
4	31	Bergstraße	71.11.2	13	2 136	25	2 161
4	31	Bergstraße	71.11.3	22	3 269	—	3 269
4	31	Bergstraße	71.11.4	8	2 903	6	2 909
4	31	Bergstraße	71.12	375	124 449	839	125 289
4	31	Bergstraße	71.12.1	152	71 446	558	72 004
4	31	Bergstraße	71.12.2	150	37 077	193	37 270
4	31	Bergstraße	71.12.3	6	3 012	1	3 013
4	31	Bergstraße	71.12.9	67	12 914	87	13 001
4	31	Bergstraße	71.2	26	26 495	1 717	28 212
4	31	Bergstraße	72	26	5 702	135	5 836
4	31	Bergstraße	72.1	20	5 203	135	5 338
4	31	Bergstraße	72.11	6	3 093	93	3 186
4	31	Bergstraße	72.19	14	2 110	42	2 152
4	31	Bergstraße	72.2	6	499	—	499
4	31	Bergstraße	73	119	62 332	142	62 474
4	31	Bergstraße	73.1
4	31	Bergstraße	73.11	111	45 335	142	45 477
4	31	Bergstraße	73.12
4	31	Bergstraße	73.2
4	31	Bergstraße	74	203	41 281	1 203	42 483
4	31	Bergstraße	74.1	72	12 967	1 129	14 095
4	31	Bergstraße	74.10.1	13	820	37	858
4	31	Bergstraße	74.10.2	28	3 226	5	3 231
4	31	Bergstraße	74.10.3	31	8 920	1 087	10 007
4	31	Bergstraße	74.2	23	2 233	9	2 242
4	31	Bergstraße	74.20.1
4	31	Bergstraße	74.20.2
4	31	Bergstraße	74.3	20	1 660	—	1 660
4	31	Bergstraße	74.30.1	4	189	—	189
4	31	Bergstraße	74.30.2	16	1 471	—	1 471
4	31	Bergstraße	74.9	88	24 421	65	24 486
4	31	Bergstraße	75	40	12 978	90	13 068
4	31	Bergstraße	75.00.1	33	9 837	75	9 912
4	31	Bergstraße	75.00.9	7	3 141	15	3 156
4	31	Bergstraße	N	684	315 257	3 614	318 871
4	31	Bergstraße	77	102	63 475	1 097	64 572
4	31	Bergstraße	77.1	28	10 233	147	10 381
4	31	Bergstraße	77.11	19	6 555	102	6 657
4	31	Bergstraße	77.12	9	3 679	45	3 724
4	31	Bergstraße	77.2
4	31	Bergstraße	77.21
4	31	Bergstraße	77.22
4	31	Bergstraße	77.29	16	4 066	7	4 073
4	31	Bergstraße	77.3	55	49 043	942	49 985

6. Umsatzsteuerpflichtige und steuerbarer Umsatz 2016 in den kreisfreien Städten, Landkreisen und Regierungsbezirken nach wirtschaftlicher Gliederung

Regierungsbezirk	Kreisfreie Städte / Landkreise	Name	WZ 2008	Steuerpflichtige	Steuerbarer Umsatz		
					Lieferungen und Leistungen	innergemein-schaftliche Erwerbe	Insgesamt
				Anzahl	1000 Euro		
4	31	Bergstraße	77.31
4	31	Bergstraße	77.32	16	23 137	114	23 251
4	31	Bergstraße	77.33
4	31	Bergstraße	77.34
4	31	Bergstraße	77.35	3	1 019	—	1 019
4	31	Bergstraße	77.39	33	24 239	133	24 372
4	31	Bergstraße	77.4
4	31	Bergstraße	78	17	17 070	1	17 070
4	31	Bergstraße	78.1
4	31	Bergstraße	78.2	7	13 378	1	13 378
4	31	Bergstraße	78.3
4	31	Bergstraße	79	36	7 589	—	7 589
4	31	Bergstraße	79.1	36	7 589	—	7 589
4	31	Bergstraße	79.11	29	4 790	—	4 790
4	31	Bergstraße	79.12	7	2 798	—	2 798
4	31	Bergstraße	79.9	—	—	—	—
4	31	Bergstraße	80	19	15 319	—	15 319
4	31	Bergstraße	80.1	11	11 858	—	11 858
4	31	Bergstraße	80.2
4	31	Bergstraße	80.3
4	31	Bergstraße	81	365	104 128	465	104 593
4	31	Bergstraße	81.1	109	17 126	94	17 220
4	31	Bergstraße	81.2	131	49 679	86	49 765
4	31	Bergstraße	81.21	74	37 061	39	37 100
4	31	Bergstraße	81.22	34	7 326	15	7 342
4	31	Bergstraße	81.22.1	27	4 911	—	4 911
4	31	Bergstraße	81.22.9	7	2 416	15	2 431
4	31	Bergstraße	81.29	23	5 292	32	5 323
4	31	Bergstraße	81.29.1	6	2 356	—	2 356
4	31	Bergstraße	81.29.2	5	1 177	31	1 208
4	31	Bergstraße	81.29.9	12	1 759	—	1 759
4	31	Bergstraße	81.3	125	37 323	285	37 608
4	31	Bergstraße	81.30.1	114	36 332	285	36 617
4	31	Bergstraße	81.30.9	11	991	—	991
4	31	Bergstraße	82	145	107 677	2 052	109 729
4	31	Bergstraße	82.1	58	20 294	87	20 381
4	31	Bergstraße	82.11	34	2 285	—	2 285
4	31	Bergstraße	82.19	24	18 008	87	18 095
4	31	Bergstraße	82.2	3	300	—	300
4	31	Bergstraße	82.3	21	5 068	28	5 096
4	31	Bergstraße	82.9	63	82 015	1 936	83 952
4	31	Bergstraße	82.91
4	31	Bergstraße	82.91.1
4	31	Bergstraße	82.91.2
4	31	Bergstraße	82.92
4	31	Bergstraße	82.99	53	27 499	427	27 926
4	31	Bergstraße	82.99.1
4	31	Bergstraße	82.99.9
4	31	Bergstraße	O	—	—	—	—
4	31	Bergstraße	P	145	18 997	68	19 065
4	31	Bergstraße	85	145	18 997	68	19 065
4	31	Bergstraße	85.1	—	—	—	—
4	31	Bergstraße	85.2	—	—	—	—
4	31	Bergstraße	85.3
4	31	Bergstraße	85.31	—	—	—	—

6. Umsatzsteuerpflichtige und steuerbarer Umsatz 2016 in den kreisfreien Städten, Landkreisen und Regierungsbezirken nach wirtschaftlicher Gliederung

Regierungsbezirk	Kreisfreie Städte / Landkreise	Name	WZ 2008	Steuerpflichtige	Steuerbarer Umsatz		
					Lieferungen und Leistungen	innergemein-schaftliche Erwerbe	Insgesamt
				Anzahl	1000 Euro		
4	31	Bergstraße	85.32
4	31	Bergstraße	85.4	5	1 774	—	1 774
4	31	Bergstraße	85.41
4	31	Bergstraße	85.42
4	31	Bergstraße	85.42.1	—	—	—	—
4	31	Bergstraße	85.42.2	—	—	—	—
4	31	Bergstraße	85.42.3	—	—	—	—
4	31	Bergstraße	85.42.4
4	31	Bergstraße	85.5	135	16 860	68	16 928
4	31	Bergstraße	85.51	37	4 285	29	4 315
4	31	Bergstraße	85.52	8	891	—	891
4	31	Bergstraße	85.53	45	5 659	38	5 697
4	31	Bergstraße	85.59	45	6 025	—	6 025
4	31	Bergstraße	85.59.1	—	—	—	—
4	31	Bergstraße	85.59.2	31	4 544	—	4 544
4	31	Bergstraße	85.59.9	14	1 481	—	1 481
4	31	Bergstraße	85.6
4	31	Bergstraße	Q	166	76 723	262	76 985
4	31	Bergstraße	86
4	31	Bergstraße	86.1
4	31	Bergstraße	86.10.1
4	31	Bergstraße	86.10.2	—	—	—	—
4	31	Bergstraße	86.10.3
4	31	Bergstraße	86.2	61	26 720	9	26 729
4	31	Bergstraße	86.21	7	397	—	397
4	31	Bergstraße	86.22	18	3 353	9	3 362
4	31	Bergstraße	86.23	36	22 970	—	22 970
4	31	Bergstraße	86.9
4	31	Bergstraße	86.90.1	11	1 152	—	1 152
4	31	Bergstraße	86.90.2	19	1 299	2	1 302
4	31	Bergstraße	86.90.3
4	31	Bergstraße	86.90.9	44	9 078	174	9 252
4	31	Bergstraße	87
4	31	Bergstraße	87.1
4	31	Bergstraße	87.2	—	—	—	—
4	31	Bergstraße	87.3	—	—	—	—
4	31	Bergstraße	87.9	—	—	—	—
4	31	Bergstraße	88	17	6 445	77	6 523
4	31	Bergstraße	88.1	5	677	—	677
4	31	Bergstraße	88.10.1	5	677	—	677
4	31	Bergstraße	88.10.2	—	—	—	—
4	31	Bergstraße	88.9	12	5 768	77	5 846
4	31	Bergstraße	88.91	—	—	—	—
4	31	Bergstraße	88.99	12	5 768	77	5 846
4	31	Bergstraße	R	345	56 801	195	56 996
4	31	Bergstraße	90
4	31	Bergstraße	90.01	42	3 244	5	3 249
4	31	Bergstraße	90.01.1	—	—	—	—
4	31	Bergstraße	90.01.2
4	31	Bergstraße	90.01.3
4	31	Bergstraße	90.01.4	33	2 748	5	2 753
4	31	Bergstraße	90.02
4	31	Bergstraße	90.03	81	4 922	12	4 935
4	31	Bergstraße	90.03.1	10	551	9	560
4	31	Bergstraße	90.03.2	21	1 022	—	1 022

6. Umsatzsteuerpflichtige und steuerbarer Umsatz 2016 in den kreisfreien Städten, Landkreisen und Regierungsbezirken nach wirtschaftlicher Gliederung

Regierungsbezirk	Kreisfreie Städte / Landkreise	Name	WZ 2008	Steuerpflichtige	Steuerbarer Umsatz		
					Lieferungen und Leistungen	innergemeinschaftliche Erwerbe	Insgesamt
				Anzahl	1000 Euro		
4	31	Bergstraße	90.03.3	12	639	3	642
4	31	Bergstraße	90.03.4	—	—	—	—
4	31	Bergstraße	90.03.5	38	2 710	—	2 711
4	31	Bergstraße	90.04	8	2 374	—	2 374
4	31	Bergstraße	90.04.1
4	31	Bergstraße	90.04.2	—	—	—	—
4	31	Bergstraße	90.04.3
4	31	Bergstraße	91
4	31	Bergstraße	91.01	—	—	—	—
4	31	Bergstraße	91.02	—	—	—	—
4	31	Bergstraße	91.03
4	31	Bergstraße	91.04
4	31	Bergstraße	92
4	31	Bergstraße	92.00.1
4	31	Bergstraße	92.00.2
4	31	Bergstraße	92.00.3	9	1 179	1	1 180
4	31	Bergstraße	93	161	27 805	173	27 979
4	31	Bergstraße	93.1	132	20 731	142	20 873
4	31	Bergstraße	93.11	20	11 100	24	11 124
4	31	Bergstraße	93.12	80	4 723	108	4 830
4	31	Bergstraße	93.13	18	3 869	2	3 871
4	31	Bergstraße	93.19	14	1 040	7	1 048
4	31	Bergstraße	93.2	29	7 074	32	7 106
4	31	Bergstraße	93.21	11	2 476	32	2 508
4	31	Bergstraße	93.29	18	4 598	—	4 598
4	31	Bergstraße	S	627	74 894	695	75 589
4	31	Bergstraße	94	54	19 594	394	19 988
4	31	Bergstraße	94.1	3	1 187	—	1 187
4	31	Bergstraße	94.11	3	1 187	—	1 187
4	31	Bergstraße	94.12	—	—	—	—
4	31	Bergstraße	94.2	—	—	—	—
4	31	Bergstraße	94.9	51	18 408	394	18 801
4	31	Bergstraße	94.91	4	2 044	—	2 044
4	31	Bergstraße	94.92	4	100	—	100
4	31	Bergstraße	94.99	43	16 263	394	16 656
4	31	Bergstraße	94.99.1	22	13 357	—7	13 351
4	31	Bergstraße	94.99.2
4	31	Bergstraße	94.99.3
4	31	Bergstraße	94.99.4	—	—	—	—
4	31	Bergstraße	94.99.9	13	1 955	400	2 355
4	31	Bergstraße	95	31	4 431	19	4 451
4	31	Bergstraße	95.1	—	—	—	—
4	31	Bergstraße	95.11	—	—	—	—
4	31	Bergstraße	95.12	—	—	—	—
4	31	Bergstraße	95.2	31	4 431	19	4 451
4	31	Bergstraße	95.21
4	31	Bergstraße	95.22	6	1 394	—	1 394
4	31	Bergstraße	95.23	3	162	—	162
4	31	Bergstraße	95.24
4	31	Bergstraße	95.25
4	31	Bergstraße	95.29	18	2 674	18	2 692
4	31	Bergstraße	96	542	50 868	283	51 151
4	31	Bergstraße	96.01	20	2 540	2	2 542
4	31	Bergstraße	96.02	269	22 762	109	22 870
4	31	Bergstraße	96.02.1	199	18 672	65	18 738

6. Umsatzsteuerpflichtige und steuerbarer Umsatz 2016 in den kreisfreien Städten, Landkreisen und Regierungsbezirken nach wirtschaftlicher Gliederung

Regierungsbezirk	Kreisfreie Städte / Landkreise	Name	WZ 2008	Steuerpflichtige	Steuerbarer Umsatz		
					Lieferungen und Leistungen	innergemein-schaftliche Erwerbe	Insgesamt
				Anzahl	1000 Euro		
4	31	Bergstraße	96.02.2	70	4 089	43	4 133
4	31	Bergstraße	96.03	23	4 059	9	4 068
4	31	Bergstraße	96.03.1	23	4 059	9	4 068
4	31	Bergstraße	96.03.2	—	—	—	—
4	31	Bergstraße	96.04	11	1 740	14	1 754
4	31	Bergstraße	96.09	219	19 768	148	19 916
4	32	Darmstadt-Dieburg	A - S	11 628	15 672 664	4 894 139	20 566 803
4	32	Darmstadt-Dieburg	A	237	164 588	10 619	175 206
4	32	Darmstadt-Dieburg	01	220	158 110	10 618	168 728
4	32	Darmstadt-Dieburg	01.1	50	16 860	650	17 509
4	32	Darmstadt-Dieburg	01.11
4	32	Darmstadt-Dieburg	01.12	—	—	—	—
4	32	Darmstadt-Dieburg	01.13	10	8 518	295	8 813
4	32	Darmstadt-Dieburg	01.13.1
4	32	Darmstadt-Dieburg	01.13.2
4	32	Darmstadt-Dieburg	01.14	—	—	—	—
4	32	Darmstadt-Dieburg	01.15	—	—	—	—
4	32	Darmstadt-Dieburg	01.16	—	—	—	—
4	32	Darmstadt-Dieburg	01.19
4	32	Darmstadt-Dieburg	01.19.1
4	32	Darmstadt-Dieburg	01.19.2	—	—	—	—
4	32	Darmstadt-Dieburg	01.19.9
4	32	Darmstadt-Dieburg	01.2	12	2 218	165	2 383
4	32	Darmstadt-Dieburg	01.21
4	32	Darmstadt-Dieburg	01.22	—	—	—	—
4	32	Darmstadt-Dieburg	01.23	—	—	—	—
4	32	Darmstadt-Dieburg	01.24	—	—	—	—
4	32	Darmstadt-Dieburg	01.25	4	571	137	708
4	32	Darmstadt-Dieburg	01.25.1
4	32	Darmstadt-Dieburg	01.25.9
4	32	Darmstadt-Dieburg	01.26	—	—	—	—
4	32	Darmstadt-Dieburg	01.27	—	—	—	—
4	32	Darmstadt-Dieburg	01.28
4	32	Darmstadt-Dieburg	01.29
4	32	Darmstadt-Dieburg	01.3
4	32	Darmstadt-Dieburg	01.30.1	6	616	1	617
4	32	Darmstadt-Dieburg	01.30.2
4	32	Darmstadt-Dieburg	01.4	34	108 903	9 008	117 911
4	32	Darmstadt-Dieburg	01.41
4	32	Darmstadt-Dieburg	01.42	—	—	—	—
4	32	Darmstadt-Dieburg	01.43	8	8 684	802	9 486
4	32	Darmstadt-Dieburg	01.44	—	—	—	—
4	32	Darmstadt-Dieburg	01.45
4	32	Darmstadt-Dieburg	01.46	4	2 956	—	2 956
4	32	Darmstadt-Dieburg	01.47	11	92 027	5 483	97 509
4	32	Darmstadt-Dieburg	01.49	8	5 063	2 723	7 786
4	32	Darmstadt-Dieburg	01.5	70	18 052	567	18 619
4	32	Darmstadt-Dieburg	01.6	46	10 356	96	10 453
4	32	Darmstadt-Dieburg	01.61	16	5 268	—	5 268
4	32	Darmstadt-Dieburg	01.62	25	3 173	15	3 188
4	32	Darmstadt-Dieburg	01.63	—	—	—	—
4	32	Darmstadt-Dieburg	01.64	5	1 916	81	1 997
4	32	Darmstadt-Dieburg	01.7
4	32	Darmstadt-Dieburg	02	17	6 478	1	6 479
4	32	Darmstadt-Dieburg	02.1

6. Umsatzsteuerpflichtige und steuerbarer Umsatz 2016 in den kreisfreien Städten, Landkreisen und Regierungsbezirken nach wirtschaftlicher Gliederung

Regierungsbezirk	Kreisfreie Städte / Landkreise	Name	WZ 2008	Steuerpflichtige	Steuerbarer Umsatz		
					Lieferungen und Leistungen	innergemein-schaftliche Erwerbe	Insgesamt
				Anzahl	1000 Euro		
4	32	Darmstadt-Dieburg	02.2
4	32	Darmstadt-Dieburg	02.3	—	—	—	—
4	32	Darmstadt-Dieburg	02.4	11	5 491	1	5 492
4	32	Darmstadt-Dieburg	03	—	—	—	—
4	32	Darmstadt-Dieburg	03.1	—	—	—	—
4	32	Darmstadt-Dieburg	03.11	—	—	—	—
4	32	Darmstadt-Dieburg	03.12	—	—	—	—
4	32	Darmstadt-Dieburg	03.2	—	—	—	—
4	32	Darmstadt-Dieburg	03.21	—	—	—	—
4	32	Darmstadt-Dieburg	03.22	—	—	—	—
4	32	Darmstadt-Dieburg	B	4	882	—	882
4	32	Darmstadt-Dieburg	05	—	—	—	—
4	32	Darmstadt-Dieburg	05.1	—	—	—	—
4	32	Darmstadt-Dieburg	05.2	—	—	—	—
4	32	Darmstadt-Dieburg	06	—	—	—	—
4	32	Darmstadt-Dieburg	06.1	—	—	—	—
4	32	Darmstadt-Dieburg	06.2	—	—	—	—
4	32	Darmstadt-Dieburg	07	—	—	—	—
4	32	Darmstadt-Dieburg	07.1	—	—	—	—
4	32	Darmstadt-Dieburg	07.2	—	—	—	—
4	32	Darmstadt-Dieburg	07.21	—	—	—	—
4	32	Darmstadt-Dieburg	07.29	—	—	—	—
4	32	Darmstadt-Dieburg	08
4	32	Darmstadt-Dieburg	08.1
4	32	Darmstadt-Dieburg	08.11
4	32	Darmstadt-Dieburg	08.12
4	32	Darmstadt-Dieburg	08.9	—	—	—	—
4	32	Darmstadt-Dieburg	08.91	—	—	—	—
4	32	Darmstadt-Dieburg	08.92	—	—	—	—
4	32	Darmstadt-Dieburg	08.93	—	—	—	—
4	32	Darmstadt-Dieburg	08.99	—	—	—	—
4	32	Darmstadt-Dieburg	09
4	32	Darmstadt-Dieburg	09.1
4	32	Darmstadt-Dieburg	09.9	—	—	—	—
4	32	Darmstadt-Dieburg	C	915	2 755 849	316 007	3 071 856
4	32	Darmstadt-Dieburg	10	121	72 210	3 191	75 401
4	32	Darmstadt-Dieburg	10.1	52	32 483	1 595	34 078
4	32	Darmstadt-Dieburg	10.11	—	—	—	—
4	32	Darmstadt-Dieburg	10.12	—	—	—	—
4	32	Darmstadt-Dieburg	10.13	52	32 483	1 595	34 078
4	32	Darmstadt-Dieburg	10.2	—	—	—	—
4	32	Darmstadt-Dieburg	10.3
4	32	Darmstadt-Dieburg	10.31	—	—	—	—
4	32	Darmstadt-Dieburg	10.32	—	—	—	—
4	32	Darmstadt-Dieburg	10.39
4	32	Darmstadt-Dieburg	10.4	—	—	—	—
4	32	Darmstadt-Dieburg	10.41	—	—	—	—
4	32	Darmstadt-Dieburg	10.42	—	—	—	—
4	32	Darmstadt-Dieburg	10.5
4	32	Darmstadt-Dieburg	10.51
4	32	Darmstadt-Dieburg	10.52
4	32	Darmstadt-Dieburg	10.6
4	32	Darmstadt-Dieburg	10.61
4	32	Darmstadt-Dieburg	10.62	—	—	—	—
4	32	Darmstadt-Dieburg	10.7	51	27 256	45	27 301

6. Umsatzsteuerpflichtige und steuerbarer Umsatz 2016 in den kreisfreien Städten, Landkreisen und Regierungsbezirken nach wirtschaftlicher Gliederung

Regierungsbezirk	Kreisfreie Städte / Landkreise	Name	WZ 2008	Steuerpflichtige	Steuerbarer Umsatz		
					Lieferungen und Leistungen	innergemein-schaftliche Erwerbe	Insgesamt
				Anzahl	1000 Euro		
4	32	Darmstadt-Dieburg	10.71	48	27 100	45	27 145
4	32	Darmstadt-Dieburg	10.72	3	156	—	156
4	32	Darmstadt-Dieburg	10.73	—	—	—	—
4	32	Darmstadt-Dieburg	10.8	11	2 582	72	2 654
4	32	Darmstadt-Dieburg	10.81	—	—	—	—
4	32	Darmstadt-Dieburg	10.82
4	32	Darmstadt-Dieburg	10.83	—	—	—	—
4	32	Darmstadt-Dieburg	10.84	3	547	1	548
4	32	Darmstadt-Dieburg	10.85	—	—	—	—
4	32	Darmstadt-Dieburg	10.86
4	32	Darmstadt-Dieburg	10.89
4	32	Darmstadt-Dieburg	10.9
4	32	Darmstadt-Dieburg	10.91
4	32	Darmstadt-Dieburg	10.92	—	—	—	—
4	32	Darmstadt-Dieburg	11	13	39 291	200	39 491
4	32	Darmstadt-Dieburg	11.01	4	413	8	421
4	32	Darmstadt-Dieburg	11.02
4	32	Darmstadt-Dieburg	11.03	—	—	—	—
4	32	Darmstadt-Dieburg	11.04
4	32	Darmstadt-Dieburg	11.05
4	32	Darmstadt-Dieburg	11.06
4	32	Darmstadt-Dieburg	11.07
4	32	Darmstadt-Dieburg	12	—	—	—	—
4	32	Darmstadt-Dieburg	13	22	84 626	3 425	88 050
4	32	Darmstadt-Dieburg	13.1	—	—	—	—
4	32	Darmstadt-Dieburg	13.2
4	32	Darmstadt-Dieburg	13.3	10	6 332	162	6 494
4	32	Darmstadt-Dieburg	13.9
4	32	Darmstadt-Dieburg	13.91
4	32	Darmstadt-Dieburg	13.92
4	32	Darmstadt-Dieburg	13.93
4	32	Darmstadt-Dieburg	13.94	—	—	—	—
4	32	Darmstadt-Dieburg	13.95	—	—	—	—
4	32	Darmstadt-Dieburg	13.96
4	32	Darmstadt-Dieburg	13.99
4	32	Darmstadt-Dieburg	14	9	4 777	260	5 036
4	32	Darmstadt-Dieburg	14.1	9	4 777	260	5 036
4	32	Darmstadt-Dieburg	14.11
4	32	Darmstadt-Dieburg	14.12
4	32	Darmstadt-Dieburg	14.13	6	392	—	392
4	32	Darmstadt-Dieburg	14.14	—	—	—	—
4	32	Darmstadt-Dieburg	14.19	—	—	—	—
4	32	Darmstadt-Dieburg	14.2	—	—	—	—
4	32	Darmstadt-Dieburg	14.3	—	—	—	—
4	32	Darmstadt-Dieburg	14.31	—	—	—	—
4	32	Darmstadt-Dieburg	14.39	—	—	—	—
4	32	Darmstadt-Dieburg	15
4	32	Darmstadt-Dieburg	15.1
4	32	Darmstadt-Dieburg	15.11	—	—	—	—
4	32	Darmstadt-Dieburg	15.12
4	32	Darmstadt-Dieburg	15.2
4	32	Darmstadt-Dieburg	16	43	18 143	275	18 418
4	32	Darmstadt-Dieburg	16.1	8	5 965	27	5 992
4	32	Darmstadt-Dieburg	16.2	35	12 178	248	12 427
4	32	Darmstadt-Dieburg	16.21	—	—	—	—

6. Umsatzsteuerpflichtige und steuerbarer Umsatz 2016 in den kreisfreien Städten, Landkreisen und Regierungsbezirken nach wirtschaftlicher Gliederung

Regierungsbezirk	Kreisfreie Städte / Landkreise	Name	WZ 2008	Steuerpflichtige	Steuerbarer Umsatz		
					Lieferungen und Leistungen	innergemeinschäftliche Erwerbe	Insgesamt
				Anzahl	1000 Euro		
4	32	Darmstadt-Dieburg	16.22	—	—	—	—
4	32	Darmstadt-Dieburg	16.23	29	10 359	232	10 591
4	32	Darmstadt-Dieburg	16.24
4	32	Darmstadt-Dieburg	16.29
4	32	Darmstadt-Dieburg	17	9	10 577	1 462	12 039
4	32	Darmstadt-Dieburg	17.1
4	32	Darmstadt-Dieburg	17.11	—	—	—	—
4	32	Darmstadt-Dieburg	17.12
4	32	Darmstadt-Dieburg	17.2
4	32	Darmstadt-Dieburg	17.21	4	7 432	198	7 630
4	32	Darmstadt-Dieburg	17.22	—	—	—	—
4	32	Darmstadt-Dieburg	17.23
4	32	Darmstadt-Dieburg	17.24	—	—	—	—
4	32	Darmstadt-Dieburg	17.29
4	32	Darmstadt-Dieburg	18	64	40 755	423	41 178
4	32	Darmstadt-Dieburg	18.1	64	40 755	423	41 178
4	32	Darmstadt-Dieburg	18.11	7	2 443	18	2 461
4	32	Darmstadt-Dieburg	18.12	41	30 560	398	30 958
4	32	Darmstadt-Dieburg	18.13	11	4 516	—	4 516
4	32	Darmstadt-Dieburg	18.14	5	3 236	7	3 243
4	32	Darmstadt-Dieburg	18.2	—	—	—	—
4	32	Darmstadt-Dieburg	19
4	32	Darmstadt-Dieburg	19.1	—	—	—	—
4	32	Darmstadt-Dieburg	19.2
4	32	Darmstadt-Dieburg	20	27	981 310	143 896	1 125 206
4	32	Darmstadt-Dieburg	20.1
4	32	Darmstadt-Dieburg	20.11	—	—	—	—
4	32	Darmstadt-Dieburg	20.12	—	—	—	—
4	32	Darmstadt-Dieburg	20.13
4	32	Darmstadt-Dieburg	20.14
4	32	Darmstadt-Dieburg	20.15	—	—	—	—
4	32	Darmstadt-Dieburg	20.16
4	32	Darmstadt-Dieburg	20.17	—	—	—	—
4	32	Darmstadt-Dieburg	20.2
4	32	Darmstadt-Dieburg	20.3
4	32	Darmstadt-Dieburg	20.4	9	1 897	25	1 922
4	32	Darmstadt-Dieburg	20.41
4	32	Darmstadt-Dieburg	20.42
4	32	Darmstadt-Dieburg	20.5	7	103 785	16 237	120 022
4	32	Darmstadt-Dieburg	20.51	—	—	—	—
4	32	Darmstadt-Dieburg	20.52	—	—	—	—
4	32	Darmstadt-Dieburg	20.53	—	—	—	—
4	32	Darmstadt-Dieburg	20.59	7	103 785	16 237	120 022
4	32	Darmstadt-Dieburg	20.6	—	—	—	—
4	32	Darmstadt-Dieburg	21
4	32	Darmstadt-Dieburg	21.1
4	32	Darmstadt-Dieburg	21.2
4	32	Darmstadt-Dieburg	22	33	272 955	42 286	315 241
4	32	Darmstadt-Dieburg	22.1	8	9 545	693	10 238
4	32	Darmstadt-Dieburg	22.11	4	1 248	75	1 323
4	32	Darmstadt-Dieburg	22.19	4	8 297	618	8 915
4	32	Darmstadt-Dieburg	22.2	25	263 410	41 594	305 004
4	32	Darmstadt-Dieburg	22.21
4	32	Darmstadt-Dieburg	22.22	—	—	—	—
4	32	Darmstadt-Dieburg	22.23

6. Umsatzsteuerpflichtige und steuerbarer Umsatz 2016 in den kreisfreien Städten, Landkreisen und Regierungsbezirken nach wirtschaftlicher Gliederung

Regierungsbezirk	Kreisfreie Städte / Landkreise	Name	WZ 2008	Steuerpflichtige	Steuerbarer Umsatz		
					Lieferungen und Leistungen	innergemein-schaftliche Erwerbe	Insgesamt
				Anzahl	1000 Euro		
4	32	Darmstadt-Dieburg	22.29	15	135 408	18 191	153 599
4	32	Darmstadt-Dieburg	23	34	26 120	417	26 538
4	32	Darmstadt-Dieburg	23.1	3	273	—	273
4	32	Darmstadt-Dieburg	23.11	—	—	—	—
4	32	Darmstadt-Dieburg	23.12
4	32	Darmstadt-Dieburg	23.13	—	—	—	—
4	32	Darmstadt-Dieburg	23.14	—	—	—	—
4	32	Darmstadt-Dieburg	23.19
4	32	Darmstadt-Dieburg	23.2	—	—	—	—
4	32	Darmstadt-Dieburg	23.3
4	32	Darmstadt-Dieburg	23.31
4	32	Darmstadt-Dieburg	23.32
4	32	Darmstadt-Dieburg	23.4	3	117	—	117
4	32	Darmstadt-Dieburg	23.41
4	32	Darmstadt-Dieburg	23.42
4	32	Darmstadt-Dieburg	23.43	—	—	—	—
4	32	Darmstadt-Dieburg	23.44	—	—	—	—
4	32	Darmstadt-Dieburg	23.49	—	—	—	—
4	32	Darmstadt-Dieburg	23.5
4	32	Darmstadt-Dieburg	23.51
4	32	Darmstadt-Dieburg	23.52	—	—	—	—
4	32	Darmstadt-Dieburg	23.6
4	32	Darmstadt-Dieburg	23.61
4	32	Darmstadt-Dieburg	23.62	—	—	—	—
4	32	Darmstadt-Dieburg	23.63
4	32	Darmstadt-Dieburg	23.64	—	—	—	—
4	32	Darmstadt-Dieburg	23.65	—	—	—	—
4	32	Darmstadt-Dieburg	23.69	—	—	—	—
4	32	Darmstadt-Dieburg	23.7	22	3 720	97	3 817
4	32	Darmstadt-Dieburg	23.9
4	32	Darmstadt-Dieburg	23.91	—	—	—	—
4	32	Darmstadt-Dieburg	23.99
4	32	Darmstadt-Dieburg	24	10	10 874	504	11 378
4	32	Darmstadt-Dieburg	24.1
4	32	Darmstadt-Dieburg	24.2	3	6 225	349	6 574
4	32	Darmstadt-Dieburg	24.3	—	—	—	—
4	32	Darmstadt-Dieburg	24.31	—	—	—	—
4	32	Darmstadt-Dieburg	24.32	—	—	—	—
4	32	Darmstadt-Dieburg	24.33	—	—	—	—
4	32	Darmstadt-Dieburg	24.34	—	—	—	—
4	32	Darmstadt-Dieburg	24.4
4	32	Darmstadt-Dieburg	24.41	—	—	—	—
4	32	Darmstadt-Dieburg	24.42	—	—	—	—
4	32	Darmstadt-Dieburg	24.43	—	—	—	—
4	32	Darmstadt-Dieburg	24.44
4	32	Darmstadt-Dieburg	24.45	—	—	—	—
4	32	Darmstadt-Dieburg	24.46	—	—	—	—
4	32	Darmstadt-Dieburg	24.5
4	32	Darmstadt-Dieburg	24.51	—	—	—	—
4	32	Darmstadt-Dieburg	24.52	—	—	—	—
4	32	Darmstadt-Dieburg	24.53
4	32	Darmstadt-Dieburg	24.54	—	—	—	—
4	32	Darmstadt-Dieburg	25	176	263 188	35 142	298 330
4	32	Darmstadt-Dieburg	25.1	32	120 536	29 814	150 350
4	32	Darmstadt-Dieburg	25.11	17	13 617	80	13 697

6. Umsatzsteuerpflichtige und steuerbarer Umsatz 2016 in den kreisfreien Städten, Landkreisen und Regierungsbezirken nach wirtschaftlicher Gliederung

Regierungsbezirk	Kreisfreie Städte / Landkreise	Name	WZ 2008	Steuerpflichtige	Steuerbarer Umsatz		
					Lieferungen und Leistungen	innergemein-schaftliche Erwerbe	Insgesamt
				Anzahl	1000 Euro		
4	32	Darmstadt-Dieburg	25.12	15	106 918	29 734	136 652
4	32	Darmstadt-Dieburg	25.2
4	32	Darmstadt-Dieburg	25.21
4	32	Darmstadt-Dieburg	25.29
4	32	Darmstadt-Dieburg	25.3	—	—	—	—
4	32	Darmstadt-Dieburg	25.4	—	—	—	—
4	32	Darmstadt-Dieburg	25.5
4	32	Darmstadt-Dieburg	25.6	112	75 814	947	76 761
4	32	Darmstadt-Dieburg	25.61	20	27 890	78	27 968
4	32	Darmstadt-Dieburg	25.62	92	47 924	869	48 793
4	32	Darmstadt-Dieburg	25.7	17	23 956	2 694	26 650
4	32	Darmstadt-Dieburg	25.71
4	32	Darmstadt-Dieburg	25.72
4	32	Darmstadt-Dieburg	25.73	12	17 326	2 606	19 932
4	32	Darmstadt-Dieburg	25.73.1	4	5 537	2 157	7 695
4	32	Darmstadt-Dieburg	25.73.2	—	—	—	—
4	32	Darmstadt-Dieburg	25.73.3
4	32	Darmstadt-Dieburg	25.73.4	—	—	—	—
4	32	Darmstadt-Dieburg	25.73.5
4	32	Darmstadt-Dieburg	25.9	9	19 731	1 090	20 821
4	32	Darmstadt-Dieburg	25.91
4	32	Darmstadt-Dieburg	25.92	—	—	—	—
4	32	Darmstadt-Dieburg	25.93
4	32	Darmstadt-Dieburg	25.94	—	—	—	—
4	32	Darmstadt-Dieburg	25.99	6	8 976	83	9 059
4	32	Darmstadt-Dieburg	26	77	189 764	5 545	195 309
4	32	Darmstadt-Dieburg	26.1	14	7 778	229	8 007
4	32	Darmstadt-Dieburg	26.11
4	32	Darmstadt-Dieburg	26.11.1
4	32	Darmstadt-Dieburg	26.11.9	11	4 693	148	4 841
4	32	Darmstadt-Dieburg	26.12
4	32	Darmstadt-Dieburg	26.2	19	98 651	3 641	102 292
4	32	Darmstadt-Dieburg	26.3	12	21 765	79	21 845
4	32	Darmstadt-Dieburg	26.4
4	32	Darmstadt-Dieburg	26.5	25	59 011	1 447	60 458
4	32	Darmstadt-Dieburg	26.51
4	32	Darmstadt-Dieburg	26.51.1	21	42 261	487	42 747
4	32	Darmstadt-Dieburg	26.51.2
4	32	Darmstadt-Dieburg	26.51.3
4	32	Darmstadt-Dieburg	26.52
4	32	Darmstadt-Dieburg	26.6
4	32	Darmstadt-Dieburg	26.7
4	32	Darmstadt-Dieburg	26.8	—	—	—	—
4	32	Darmstadt-Dieburg	27	24	35 864	5 288	41 152
4	32	Darmstadt-Dieburg	27.1	6	1 942	10	1 953
4	32	Darmstadt-Dieburg	27.11
4	32	Darmstadt-Dieburg	27.12
4	32	Darmstadt-Dieburg	27.2	—	—	—	—
4	32	Darmstadt-Dieburg	27.3
4	32	Darmstadt-Dieburg	27.31	—	—	—	—
4	32	Darmstadt-Dieburg	27.32
4	32	Darmstadt-Dieburg	27.33
4	32	Darmstadt-Dieburg	27.4	3	313	—	313
4	32	Darmstadt-Dieburg	27.5
4	32	Darmstadt-Dieburg	27.51

6. Umsatzsteuerpflichtige und steuerbarer Umsatz 2016 in den kreisfreien Städten, Landkreisen und Regierungsbezirken nach wirtschaftlicher Gliederung

Regierungsbezirk	Kreisfreie Städte / Landkreise	Name	WZ 2008	Steuerpflichtige	Steuerbarer Umsatz		
					Lieferungen und Leistungen	innergemein-schaftliche Erwerbe	Insgesamt
				Anzahl	1000 Euro		
4	32	Darmstadt-Dieburg	27.52	—	—	—	—
4	32	Darmstadt-Dieburg	27.9	9	11 373	211	11 584
4	32	Darmstadt-Dieburg	28	72	304 585	22 283	326 868
4	32	Darmstadt-Dieburg	28.1
4	32	Darmstadt-Dieburg	28.11
4	32	Darmstadt-Dieburg	28.12
4	32	Darmstadt-Dieburg	28.13	4	5 123	236	5 359
4	32	Darmstadt-Dieburg	28.14
4	32	Darmstadt-Dieburg	28.15	3	26 732	7 238	33 971
4	32	Darmstadt-Dieburg	28.2	24	83 194	4 515	87 709
4	32	Darmstadt-Dieburg	28.21	3	294	11	305
4	32	Darmstadt-Dieburg	28.21.1	—	—	—	—
4	32	Darmstadt-Dieburg	28.21.9	3	294	11	305
4	32	Darmstadt-Dieburg	28.22	4	17 640	2 957	20 597
4	32	Darmstadt-Dieburg	28.23
4	32	Darmstadt-Dieburg	28.24	3	401	—	401
4	32	Darmstadt-Dieburg	28.25
4	32	Darmstadt-Dieburg	28.29	11	64 551	1 547	66 098
4	32	Darmstadt-Dieburg	28.3
4	32	Darmstadt-Dieburg	28.4	7	58 303	689	58 992
4	32	Darmstadt-Dieburg	28.41
4	32	Darmstadt-Dieburg	28.49
4	32	Darmstadt-Dieburg	28.9	27	91 039	6 635	97 674
4	32	Darmstadt-Dieburg	28.91
4	32	Darmstadt-Dieburg	28.92
4	32	Darmstadt-Dieburg	28.92.1	—	—	—	—
4	32	Darmstadt-Dieburg	28.92.2
4	32	Darmstadt-Dieburg	28.93
4	32	Darmstadt-Dieburg	28.94
4	32	Darmstadt-Dieburg	28.95
4	32	Darmstadt-Dieburg	28.96
4	32	Darmstadt-Dieburg	28.99	17	22 866	1 296	24 163
4	32	Darmstadt-Dieburg	29
4	32	Darmstadt-Dieburg	29.1	—	—	—	—
4	32	Darmstadt-Dieburg	29.10.1	—	—	—	—
4	32	Darmstadt-Dieburg	29.10.2	—	—	—	—
4	32	Darmstadt-Dieburg	29.2	5	5 268	44	5 312
4	32	Darmstadt-Dieburg	29.3
4	32	Darmstadt-Dieburg	29.31	—	—	—	—
4	32	Darmstadt-Dieburg	29.32
4	32	Darmstadt-Dieburg	30
4	32	Darmstadt-Dieburg	30.1	—	—	—	—
4	32	Darmstadt-Dieburg	30.11	—	—	—	—
4	32	Darmstadt-Dieburg	30.12	—	—	—	—
4	32	Darmstadt-Dieburg	30.2	—	—	—	—
4	32	Darmstadt-Dieburg	30.20.1	—	—	—	—
4	32	Darmstadt-Dieburg	30.20.2	—	—	—	—
4	32	Darmstadt-Dieburg	30.3
4	32	Darmstadt-Dieburg	30.4	—	—	—	—
4	32	Darmstadt-Dieburg	30.9
4	32	Darmstadt-Dieburg	30.91	—	—	—	—
4	32	Darmstadt-Dieburg	30.92
4	32	Darmstadt-Dieburg	30.99	—	—	—	—
4	32	Darmstadt-Dieburg	31	22	22 684	353	23 037
4	32	Darmstadt-Dieburg	31.01

6. Umsatzsteuerpflichtige und steuerbarer Umsatz 2016 in den kreisfreien Städten, Landkreisen und Regierungsbezirken nach wirtschaftlicher Gliederung

Regierungsbezirk	Kreisfreie Städte / Landkreise	Name	WZ 2008	Steuerpflichtige	Steuerbarer Umsatz		
					Lieferungen und Leistungen	innergemein-schaftliche Erwerbe	Insgesamt
				Anzahl	1000 Euro		
4	32	Darmstadt-Dieburg	31.02
4	32	Darmstadt-Dieburg	31.03	—	—	—	—
4	32	Darmstadt-Dieburg	31.09	15	9 852	335	10 186
4	32	Darmstadt-Dieburg	31.09.1
4	32	Darmstadt-Dieburg	31.09.9
4	32	Darmstadt-Dieburg	32	84	127 997	4 351	132 348
4	32	Darmstadt-Dieburg	32.1	12	3 577	62	3 639
4	32	Darmstadt-Dieburg	32.11	—	—	—	—
4	32	Darmstadt-Dieburg	32.12
4	32	Darmstadt-Dieburg	32.13
4	32	Darmstadt-Dieburg	32.2	7	813	—	813
4	32	Darmstadt-Dieburg	32.3
4	32	Darmstadt-Dieburg	32.4	7	2 838	14	2 852
4	32	Darmstadt-Dieburg	32.5	41	72 093	1 565	73 658
4	32	Darmstadt-Dieburg	32.50.1	11	26 101	1 276	27 377
4	32	Darmstadt-Dieburg	32.50.2	8	35 073	287	35 359
4	32	Darmstadt-Dieburg	32.50.3	22	10 919	3	10 922
4	32	Darmstadt-Dieburg	32.9
4	32	Darmstadt-Dieburg	32.91	—	—	—	—
4	32	Darmstadt-Dieburg	32.99
4	32	Darmstadt-Dieburg	33	49	19 864	667	20 530
4	32	Darmstadt-Dieburg	33.1	36	14 849	294	15 142
4	32	Darmstadt-Dieburg	33.11	4	1 758	186	1 944
4	32	Darmstadt-Dieburg	33.12	16	7 077	103	7 180
4	32	Darmstadt-Dieburg	33.13	3	1 771	5	1 777
4	32	Darmstadt-Dieburg	33.14
4	32	Darmstadt-Dieburg	33.15	—	—	—	—
4	32	Darmstadt-Dieburg	33.16
4	32	Darmstadt-Dieburg	33.17	8	2 304	2	2 306
4	32	Darmstadt-Dieburg	33.19
4	32	Darmstadt-Dieburg	33.2	13	5 015	373	5 388
4	32	Darmstadt-Dieburg	D	137	12 927	3	12 929
4	32	Darmstadt-Dieburg	35	137	12 927	3	12 929
4	32	Darmstadt-Dieburg	35.1	131	11 887	3	11 890
4	32	Darmstadt-Dieburg	35.11	128	11 404	3	11 407
4	32	Darmstadt-Dieburg	35.11.1	10	383	—	383
4	32	Darmstadt-Dieburg	35.11.2	27	3 712	2	3 714
4	32	Darmstadt-Dieburg	35.11.3	91	7 310	1	7 310
4	32	Darmstadt-Dieburg	35.12	—	—	—	—
4	32	Darmstadt-Dieburg	35.13	—	—	—	—
4	32	Darmstadt-Dieburg	35.14	3	483	—	483
4	32	Darmstadt-Dieburg	35.2
4	32	Darmstadt-Dieburg	35.21
4	32	Darmstadt-Dieburg	35.21.1	—	—	—	—
4	32	Darmstadt-Dieburg	35.21.2
4	32	Darmstadt-Dieburg	35.21.3
4	32	Darmstadt-Dieburg	35.22	—	—	—	—
4	32	Darmstadt-Dieburg	35.23	—	—	—	—
4	32	Darmstadt-Dieburg	35.3
4	32	Darmstadt-Dieburg	E	41	66 601	160	66 761
4	32	Darmstadt-Dieburg	36	15	36 193	3	36 196
4	32	Darmstadt-Dieburg	36.00.1	—	—	—	—
4	32	Darmstadt-Dieburg	36.00.2
4	32	Darmstadt-Dieburg	36.00.3
4	32	Darmstadt-Dieburg	37

6. Umsatzsteuerpflichtige und steuerbarer Umsatz 2016 in den kreisfreien Städten, Landkreisen und Regierungsbezirken nach wirtschaftlicher Gliederung

Regierungsbezirk	Kreisfreie Städte / Landkreise	Name	WZ 2008	Steuerpflichtige	Steuerbarer Umsatz		
					Lieferungen und Leistungen	innergemein-schaftliche Erwerbe	Insgesamt
				Anzahl	1000 Euro		
4	32	Darmstadt-Dieburg	37.00.1
4	32	Darmstadt-Dieburg	37.00.2	—	—	—	—
4	32	Darmstadt-Dieburg	38	20	23 174	157	23 331
4	32	Darmstadt-Dieburg	38.1
4	32	Darmstadt-Dieburg	38.11
4	32	Darmstadt-Dieburg	38.12	—	—	—	—
4	32	Darmstadt-Dieburg	38.2
4	32	Darmstadt-Dieburg	38.21
4	32	Darmstadt-Dieburg	38.22
4	32	Darmstadt-Dieburg	38.3	12	15 952	156	16 109
4	32	Darmstadt-Dieburg	38.31	6	5 188	13	5 201
4	32	Darmstadt-Dieburg	38.32	6	10 764	143	10 907
4	32	Darmstadt-Dieburg	39
4	32	Darmstadt-Dieburg	F	1 373	745 547	25 490	771 037
4	32	Darmstadt-Dieburg	41	100	95 016	35	95 051
4	32	Darmstadt-Dieburg	41.1	16	27 446	—	27 446
4	32	Darmstadt-Dieburg	41.10.1
4	32	Darmstadt-Dieburg	41.10.2
4	32	Darmstadt-Dieburg	41.10.3	10	20 557	—	20 557
4	32	Darmstadt-Dieburg	41.2	84	67 570	35	67 605
4	32	Darmstadt-Dieburg	41.20.1	73	59 741	33	59 774
4	32	Darmstadt-Dieburg	41.20.2	11	7 829	3	7 832
4	32	Darmstadt-Dieburg	42	20	33 635	30	33 665
4	32	Darmstadt-Dieburg	42.1	8	12 115	1	12 116
4	32	Darmstadt-Dieburg	42.11	8	12 115	1	12 116
4	32	Darmstadt-Dieburg	42.12	—	—	—	—
4	32	Darmstadt-Dieburg	42.13	—	—	—	—
4	32	Darmstadt-Dieburg	42.2	7	19 029	21	19 050
4	32	Darmstadt-Dieburg	42.21
4	32	Darmstadt-Dieburg	42.22
4	32	Darmstadt-Dieburg	42.9	5	2 491	8	2 499
4	32	Darmstadt-Dieburg	42.91
4	32	Darmstadt-Dieburg	42.99
4	32	Darmstadt-Dieburg	43	1 253	616 896	25 425	642 321
4	32	Darmstadt-Dieburg	43.1	32	42 567	67	42 633
4	32	Darmstadt-Dieburg	43.11	12	15 517	50	15 567
4	32	Darmstadt-Dieburg	43.12	20	27 050	16	27 066
4	32	Darmstadt-Dieburg	43.13	—	—	—	—
4	32	Darmstadt-Dieburg	43.2	468	305 246	13 339	318 585
4	32	Darmstadt-Dieburg	43.21	110	68 476	126	68 602
4	32	Darmstadt-Dieburg	43.22	177	108 255	702	108 956
4	32	Darmstadt-Dieburg	43.29	181	128 515	12 511	141 026
4	32	Darmstadt-Dieburg	43.29.1	133	81 927	562	82 489
4	32	Darmstadt-Dieburg	43.29.9	48	46 588	11 949	58 537
4	32	Darmstadt-Dieburg	43.3	475	132 478	1 142	133 620
4	32	Darmstadt-Dieburg	43.31	16	3 827	—	3 827
4	32	Darmstadt-Dieburg	43.32	98	40 318	533	40 851
4	32	Darmstadt-Dieburg	43.33	234	48 466	319	48 784
4	32	Darmstadt-Dieburg	43.34	86	29 153	3	29 156
4	32	Darmstadt-Dieburg	43.34.1	86	29 153	3	29 156
4	32	Darmstadt-Dieburg	43.34.2	—	—	—	—
4	32	Darmstadt-Dieburg	43.39	41	10 716	287	11 003
4	32	Darmstadt-Dieburg	43.9	278	136 604	10 878	147 482
4	32	Darmstadt-Dieburg	43.91	101	44 884	17	44 901
4	32	Darmstadt-Dieburg	43.91.1	43	26 271	5	26 276

6. Umsatzsteuerpflichtige und steuerbarer Umsatz 2016 in den kreisfreien Städten, Landkreisen und Regierungsbezirken nach wirtschaftlicher Gliederung

Regierungsbezirk	Kreisfreie Städte / Landkreise	Name	WZ 2008	Steuerpflichtige	Steuerbarer Umsatz		
					Lieferungen und Leistungen	innergemein-schaftliche Erwerbe	Insgesamt
				Anzahl	1000 Euro		
4	32	Darmstadt-Dieburg	43.91.2	58	18 613	12	18 625
4	32	Darmstadt-Dieburg	43.99	177	91 720	10 861	102 581
4	32	Darmstadt-Dieburg	43.99.1
4	32	Darmstadt-Dieburg	43.99.2
4	32	Darmstadt-Dieburg	43.99.9	150	52 208	484	52 692
4	32	Darmstadt-Dieburg	G	2 129	9 758 608	4 466 685	14 225 293
4	32	Darmstadt-Dieburg	45	445	6 010 998	4 026 874	10 037 872
4	32	Darmstadt-Dieburg	45.1	157	5 712 783	4 009 675	9 722 458
4	32	Darmstadt-Dieburg	45.11	148	5 709 032	4 008 962	9 717 994
4	32	Darmstadt-Dieburg	45.19	9	3 751	712	4 464
4	32	Darmstadt-Dieburg	45.2	164	128 469	549	129 018
4	32	Darmstadt-Dieburg	45.20.1	22	4 985	50	5 034
4	32	Darmstadt-Dieburg	45.20.2	15	2 094	—	2 094
4	32	Darmstadt-Dieburg	45.20.3	124	119 616	493	120 109
4	32	Darmstadt-Dieburg	45.20.4	3	1 775	6	1 781
4	32	Darmstadt-Dieburg	45.3	96	160 905	15 805	176 711
4	32	Darmstadt-Dieburg	45.31	27	123 464	10 923	134 387
4	32	Darmstadt-Dieburg	45.32	69	37 442	4 882	42 324
4	32	Darmstadt-Dieburg	45.4	28	8 840	845	9 685
4	32	Darmstadt-Dieburg	46	574	3 090 227	415 870	3 506 097
4	32	Darmstadt-Dieburg	46.1	225	63 340	6 197	69 537
4	32	Darmstadt-Dieburg	46.11	8	775	3	778
4	32	Darmstadt-Dieburg	46.12	6	1 626	24	1 650
4	32	Darmstadt-Dieburg	46.13	23	8 161	382	8 543
4	32	Darmstadt-Dieburg	46.13.1
4	32	Darmstadt-Dieburg	46.13.2
4	32	Darmstadt-Dieburg	46.14	44	24 430	4 358	28 788
4	32	Darmstadt-Dieburg	46.15	26	3 832	182	4 014
4	32	Darmstadt-Dieburg	46.16	19	3 337	144	3 481
4	32	Darmstadt-Dieburg	46.17	7	3 533	421	3 954
4	32	Darmstadt-Dieburg	46.18	71	15 198	647	15 846
4	32	Darmstadt-Dieburg	46.18.1	—	—	—	—
4	32	Darmstadt-Dieburg	46.18.2
4	32	Darmstadt-Dieburg	46.18.3	—	—	—	—
4	32	Darmstadt-Dieburg	46.18.4	5	667	18	685
4	32	Darmstadt-Dieburg	46.18.5
4	32	Darmstadt-Dieburg	46.18.6	4	401	—	401
4	32	Darmstadt-Dieburg	46.18.7	4	345	—	345
4	32	Darmstadt-Dieburg	46.18.9	54	13 137	504	13 641
4	32	Darmstadt-Dieburg	46.19	21	2 448	35	2 482
4	32	Darmstadt-Dieburg	46.2	17	19 684	4 532	24 216
4	32	Darmstadt-Dieburg	46.21	3	1 751	6	1 757
4	32	Darmstadt-Dieburg	46.22	6	1 371	201	1 571
4	32	Darmstadt-Dieburg	46.23
4	32	Darmstadt-Dieburg	46.24
4	32	Darmstadt-Dieburg	46.3	47	1 181 921	102 193	1 284 114
4	32	Darmstadt-Dieburg	46.31	6	87 066	21 062	108 128
4	32	Darmstadt-Dieburg	46.32	6	10 112	1 702	11 814
4	32	Darmstadt-Dieburg	46.33
4	32	Darmstadt-Dieburg	46.34	17	38 130	999	39 129
4	32	Darmstadt-Dieburg	46.35
4	32	Darmstadt-Dieburg	46.36	—	—	—	—
4	32	Darmstadt-Dieburg	46.37	—	—	—	—
4	32	Darmstadt-Dieburg	46.38
4	32	Darmstadt-Dieburg	46.38.1

6. Umsatzsteuerpflichtige und steuerbarer Umsatz 2016 in den kreisfreien Städten, Landkreisen und Regierungsbezirken nach wirtschaftlicher Gliederung

Regierungsbezirk	Kreisfreie Städte / Landkreise	Name	WZ 2008	Steuerpflichtige	Steuerbarer Umsatz		
					Lieferungen und Leistungen	innergemein-schaftliche Erwerbe	Insgesamt
				Anzahl	1000 Euro		
4	32	Darmstadt-Dieburg	46.38.2	—	—	—	—
4	32	Darmstadt-Dieburg	46.38.9
4	32	Darmstadt-Dieburg	46.39
4	32	Darmstadt-Dieburg	46.39.1	—	—	—	—
4	32	Darmstadt-Dieburg	46.39.9
4	32	Darmstadt-Dieburg	46.4	94	526 152	99 152	625 304
4	32	Darmstadt-Dieburg	46.41	9	9 912	5 833	15 746
4	32	Darmstadt-Dieburg	46.42	7	88 781	1 937	90 718
4	32	Darmstadt-Dieburg	46.42.1
4	32	Darmstadt-Dieburg	46.42.2
4	32	Darmstadt-Dieburg	46.43	21	167 138	74 294	241 432
4	32	Darmstadt-Dieburg	46.43.1	4	132 572	70 199	202 771
4	32	Darmstadt-Dieburg	46.43.2	3	109	—	109
4	32	Darmstadt-Dieburg	46.43.3	14	34 457	4 095	38 552
4	32	Darmstadt-Dieburg	46.44	5	5 504	3 070	8 574
4	32	Darmstadt-Dieburg	46.44.1
4	32	Darmstadt-Dieburg	46.44.2
4	32	Darmstadt-Dieburg	46.45	5	43 680	1 458	45 138
4	32	Darmstadt-Dieburg	46.46	16	143 096	9 803	152 899
4	32	Darmstadt-Dieburg	46.46.1	7	43 167	1 621	44 787
4	32	Darmstadt-Dieburg	46.46.2	9	99 929	8 182	108 112
4	32	Darmstadt-Dieburg	46.47
4	32	Darmstadt-Dieburg	46.48
4	32	Darmstadt-Dieburg	46.49	26	66 398	2 575	68 973
4	32	Darmstadt-Dieburg	46.49.1
4	32	Darmstadt-Dieburg	46.49.2	4	4 380	467	4 846
4	32	Darmstadt-Dieburg	46.49.3	8	24 085	578	24 663
4	32	Darmstadt-Dieburg	46.49.4	9	36 782	1 152	37 934
4	32	Darmstadt-Dieburg	46.49.5
4	32	Darmstadt-Dieburg	46.5	18	88 977	18 789	107 766
4	32	Darmstadt-Dieburg	46.51
4	32	Darmstadt-Dieburg	46.52
4	32	Darmstadt-Dieburg	46.6	79	687 370	175 724	863 094
4	32	Darmstadt-Dieburg	46.61	7	31 001	1 026	32 026
4	32	Darmstadt-Dieburg	46.62
4	32	Darmstadt-Dieburg	46.63
4	32	Darmstadt-Dieburg	46.64	—	—	—	—
4	32	Darmstadt-Dieburg	46.65
4	32	Darmstadt-Dieburg	46.66	4	2 337	24	2 360
4	32	Darmstadt-Dieburg	46.69	46	268 994	72 644	341 638
4	32	Darmstadt-Dieburg	46.7	86	518 330	9 157	527 486
4	32	Darmstadt-Dieburg	46.71
4	32	Darmstadt-Dieburg	46.71.1
4	32	Darmstadt-Dieburg	46.71.2
4	32	Darmstadt-Dieburg	46.72	7	11 438	547	11 986
4	32	Darmstadt-Dieburg	46.73	33	196 145	4 121	200 265
4	32	Darmstadt-Dieburg	46.73.1
4	32	Darmstadt-Dieburg	46.73.2
4	32	Darmstadt-Dieburg	46.73.3
4	32	Darmstadt-Dieburg	46.73.4	19	61 069	793	61 862
4	32	Darmstadt-Dieburg	46.73.5
4	32	Darmstadt-Dieburg	46.73.6	4	90 586	1 253	91 838
4	32	Darmstadt-Dieburg	46.73.7
4	32	Darmstadt-Dieburg	46.73.8
4	32	Darmstadt-Dieburg	46.74	17	44 880	424	45 304

6. Umsatzsteuerpflichtige und steuerbarer Umsatz 2016 in den kreisfreien Städten, Landkreisen und Regierungsbezirken nach wirtschaftlicher Gliederung

Regierungsbezirk	Kreisfreie Städte / Landkreise	Name	WZ 2008	Steuerpflichtige	Steuerbarer Umsatz		
					Lieferungen und Leistungen	innergemein-schaftliche Erwerbe	Insgesamt
				Anzahl	1000 Euro		
4	32	Darmstadt-Dieburg	46.74.1
4	32	Darmstadt-Dieburg	46.74.2
4	32	Darmstadt-Dieburg	46.74.3
4	32	Darmstadt-Dieburg	46.75
4	32	Darmstadt-Dieburg	46.76
4	32	Darmstadt-Dieburg	46.77	9	540	—	540
4	32	Darmstadt-Dieburg	46.9	8	4 452	128	4 580
4	32	Darmstadt-Dieburg	47	1 110	657 383	23 941	681 324
4	32	Darmstadt-Dieburg	47.1	103	77 190	1 365	78 555
4	32	Darmstadt-Dieburg	47.11	53	61 868	655	62 523
4	32	Darmstadt-Dieburg	47.19	50	15 322	710	16 032
4	32	Darmstadt-Dieburg	47.2	139	53 069	4 313	57 382
4	32	Darmstadt-Dieburg	47.21	40	16 742	199	16 941
4	32	Darmstadt-Dieburg	47.22	12	14 856	3 291	18 147
4	32	Darmstadt-Dieburg	47.23
4	32	Darmstadt-Dieburg	47.24	14	5 273	2	5 274
4	32	Darmstadt-Dieburg	47.25	29	8 186	260	8 446
4	32	Darmstadt-Dieburg	47.26
4	32	Darmstadt-Dieburg	47.29	37	6 974	552	7 526
4	32	Darmstadt-Dieburg	47.3	43	46 292	1	46 292
4	32	Darmstadt-Dieburg	47.30.1
4	32	Darmstadt-Dieburg	47.30.2
4	32	Darmstadt-Dieburg	47.4	67	33 525	702	34 227
4	32	Darmstadt-Dieburg	47.41	35	21 438	482	21 920
4	32	Darmstadt-Dieburg	47.42	13	2 875	—	2 875
4	32	Darmstadt-Dieburg	47.43	19	9 212	220	9 432
4	32	Darmstadt-Dieburg	47.5	184	79 748	2 752	82 500
4	32	Darmstadt-Dieburg	47.51	32	7 969	518	8 487
4	32	Darmstadt-Dieburg	47.52	61	31 876	530	32 407
4	32	Darmstadt-Dieburg	47.52.1	29	19 265	379	19 644
4	32	Darmstadt-Dieburg	47.52.3	32	12 611	152	12 762
4	32	Darmstadt-Dieburg	47.53	12	2 863	394	3 257
4	32	Darmstadt-Dieburg	47.54	44	20 515	348	20 863
4	32	Darmstadt-Dieburg	47.59	35	16 525	961	17 486
4	32	Darmstadt-Dieburg	47.59.1	18	12 537	887	13 424
4	32	Darmstadt-Dieburg	47.59.2
4	32	Darmstadt-Dieburg	47.59.3
4	32	Darmstadt-Dieburg	47.59.9	10	2 335	12	2 347
4	32	Darmstadt-Dieburg	47.6	126	48 419	2 500	50 920
4	32	Darmstadt-Dieburg	47.61	16	6 673	29	6 702
4	32	Darmstadt-Dieburg	47.62	42	11 584	51	11 635
4	32	Darmstadt-Dieburg	47.62.1	16	4 874	5	4 879
4	32	Darmstadt-Dieburg	47.62.2	26	6 710	46	6 756
4	32	Darmstadt-Dieburg	47.63
4	32	Darmstadt-Dieburg	47.64	50	24 884	2 412	27 296
4	32	Darmstadt-Dieburg	47.64.1	24	11 483	814	12 297
4	32	Darmstadt-Dieburg	47.64.2	26	13 401	1 598	14 999
4	32	Darmstadt-Dieburg	47.65
4	32	Darmstadt-Dieburg	47.7	329	233 568	4 111	237 679
4	32	Darmstadt-Dieburg	47.71	49	15 978	1 487	17 465
4	32	Darmstadt-Dieburg	47.72	10	5 379	280	5 659
4	32	Darmstadt-Dieburg	47.72.1
4	32	Darmstadt-Dieburg	47.72.2
4	32	Darmstadt-Dieburg	47.73	47	123 540	189	123 729
4	32	Darmstadt-Dieburg	47.74	12	29 633	116	29 749

6. Umsatzsteuerpflichtige und steuerbarer Umsatz 2016 in den kreisfreien Städten, Landkreisen und Regierungsbezirken nach wirtschaftlicher Gliederung

Regierungsbezirk	Kreisfreie Städte / Landkreise	Name	WZ 2008	Steuerpflichtige	Steuerbarer Umsatz		
					Lieferungen und Leistungen	innergemein-schaftliche Erwerbe	Insgesamt
				Anzahl	1000 Euro		
4	32	Darmstadt-Dieburg	47.75	18	7 728	127	7 856
4	32	Darmstadt-Dieburg	47.76	57	11 504	685	12 189
4	32	Darmstadt-Dieburg	47.76.1	46	8 744	645	9 389
4	32	Darmstadt-Dieburg	47.76.2	11	2 760	41	2 801
4	32	Darmstadt-Dieburg	47.77	23	5 059	48	5 107
4	32	Darmstadt-Dieburg	47.78	93	30 407	1 083	31 490
4	32	Darmstadt-Dieburg	47.78.1	36	13 049	160	13 209
4	32	Darmstadt-Dieburg	47.78.2
4	32	Darmstadt-Dieburg	47.78.3
4	32	Darmstadt-Dieburg	47.78.9	36	12 730	668	13 397
4	32	Darmstadt-Dieburg	47.79	20	4 339	96	4 435
4	32	Darmstadt-Dieburg	47.79.1
4	32	Darmstadt-Dieburg	47.79.2
4	32	Darmstadt-Dieburg	47.79.9
4	32	Darmstadt-Dieburg	47.8	13	1 926	16	1 942
4	32	Darmstadt-Dieburg	47.81	7	1 003	8	1 011
4	32	Darmstadt-Dieburg	47.82
4	32	Darmstadt-Dieburg	47.89
4	32	Darmstadt-Dieburg	47.9	106	83 645	8 180	91 825
4	32	Darmstadt-Dieburg	47.91	46	66 753	7 354	74 107
4	32	Darmstadt-Dieburg	47.99	60	16 892	826	17 718
4	32	Darmstadt-Dieburg	47.99.1	10	6 563	7	6 570
4	32	Darmstadt-Dieburg	47.99.9	50	10 329	819	11 149
4	32	Darmstadt-Dieburg	H	393	313 803	2 380	316 183
4	32	Darmstadt-Dieburg	49	175	134 394	493	134 887
4	32	Darmstadt-Dieburg	49.1	—	—	—	—
4	32	Darmstadt-Dieburg	49.2	—	—	—	—
4	32	Darmstadt-Dieburg	49.3
4	32	Darmstadt-Dieburg	49.31
4	32	Darmstadt-Dieburg	49.32	26	5 236	1	5 236
4	32	Darmstadt-Dieburg	49.39	7	4 934	6	4 940
4	32	Darmstadt-Dieburg	49.39.1	4	2 078	6	2 084
4	32	Darmstadt-Dieburg	49.39.2
4	32	Darmstadt-Dieburg	49.39.9
4	32	Darmstadt-Dieburg	49.4	138	118 885	487	119 372
4	32	Darmstadt-Dieburg	49.41	123	113 771	484	114 256
4	32	Darmstadt-Dieburg	49.42	15	5 114	2	5 116
4	32	Darmstadt-Dieburg	49.5
4	32	Darmstadt-Dieburg	50	—	—	—	—
4	32	Darmstadt-Dieburg	50.1	—	—	—	—
4	32	Darmstadt-Dieburg	50.2	—	—	—	—
4	32	Darmstadt-Dieburg	50.3	—	—	—	—
4	32	Darmstadt-Dieburg	50.4	—	—	—	—
4	32	Darmstadt-Dieburg	51
4	32	Darmstadt-Dieburg	51.1
4	32	Darmstadt-Dieburg	51.2	—	—	—	—
4	32	Darmstadt-Dieburg	51.21	—	—	—	—
4	32	Darmstadt-Dieburg	51.22	—	—	—	—
4	32	Darmstadt-Dieburg	52	95	152 893	1 885	154 778
4	32	Darmstadt-Dieburg	52.1	4	6 415	111	6 527
4	32	Darmstadt-Dieburg	52.2	91	146 478	1 773	148 251
4	32	Darmstadt-Dieburg	52.21
4	32	Darmstadt-Dieburg	52.21.1
4	32	Darmstadt-Dieburg	52.21.2
4	32	Darmstadt-Dieburg	52.21.3	—	—	—	—

6. Umsatzsteuerpflichtige und steuerbarer Umsatz 2016 in den kreisfreien Städten, Landkreisen und Regierungsbezirken nach wirtschaftlicher Gliederung

Regierungsbezirk	Kreisfreie Städte / Landkreise	Name	WZ 2008	Steuerpflichtige	Steuerbarer Umsatz		
					Lieferungen und Leistungen	innergemein-schaftliche Erwerbe	Insgesamt
				Anzahl	1000 Euro		
4	32	Darmstadt-Dieburg	52.21.4
4	32	Darmstadt-Dieburg	52.21.5	—	—	—	—
4	32	Darmstadt-Dieburg	52.21.9	3	1 003	—	1 003
4	32	Darmstadt-Dieburg	52.22	—	—	—	—
4	32	Darmstadt-Dieburg	52.22.1	—	—	—	—
4	32	Darmstadt-Dieburg	52.22.2	—	—	—	—
4	32	Darmstadt-Dieburg	52.22.3	—	—	—	—
4	32	Darmstadt-Dieburg	52.22.9	—	—	—	—
4	32	Darmstadt-Dieburg	52.23
4	32	Darmstadt-Dieburg	52.23.1
4	32	Darmstadt-Dieburg	52.23.9
4	32	Darmstadt-Dieburg	52.24
4	32	Darmstadt-Dieburg	52.29	79	99 569	29	99 598
4	32	Darmstadt-Dieburg	52.29.1	59	89 584	22	89 606
4	32	Darmstadt-Dieburg	52.29.2	—	—	—	—
4	32	Darmstadt-Dieburg	52.29.9	20	9 985	7	9 992
4	32	Darmstadt-Dieburg	53
4	32	Darmstadt-Dieburg	53.1	—	—	—	—
4	32	Darmstadt-Dieburg	53.2
4	32	Darmstadt-Dieburg	I	662	148 820	439	149 260
4	32	Darmstadt-Dieburg	55	89	36 972	86	37 058
4	32	Darmstadt-Dieburg	55.1	81	35 083	86	35 169
4	32	Darmstadt-Dieburg	55.10.1	26	22 163	61	22 224
4	32	Darmstadt-Dieburg	55.10.2	13	4 912	—	4 912
4	32	Darmstadt-Dieburg	55.10.3	36	7 378	25	7 402
4	32	Darmstadt-Dieburg	55.10.4	6	630	—	630
4	32	Darmstadt-Dieburg	55.2	5	751	—	751
4	32	Darmstadt-Dieburg	55.20.1	—	—	—	—
4	32	Darmstadt-Dieburg	55.20.2	—	—	—	—
4	32	Darmstadt-Dieburg	55.20.3
4	32	Darmstadt-Dieburg	55.20.4
4	32	Darmstadt-Dieburg	55.3
4	32	Darmstadt-Dieburg	55.9
4	32	Darmstadt-Dieburg	55.90.1
4	32	Darmstadt-Dieburg	55.90.9	—	—	—	—
4	32	Darmstadt-Dieburg	56	573	111 848	353	112 201
4	32	Darmstadt-Dieburg	56.1	411	84 659	339	84 998
4	32	Darmstadt-Dieburg	56.10.1	253	46 672	152	46 825
4	32	Darmstadt-Dieburg	56.10.2	14	19 494	72	19 566
4	32	Darmstadt-Dieburg	56.10.3	96	10 815	33	10 848
4	32	Darmstadt-Dieburg	56.10.4	23	2 397	6	2 403
4	32	Darmstadt-Dieburg	56.10.5	25	5 281	75	5 356
4	32	Darmstadt-Dieburg	56.2	32	8 711	4	8 715
4	32	Darmstadt-Dieburg	56.21	15	5 949	1	5 950
4	32	Darmstadt-Dieburg	56.29	17	2 762	2	2 765
4	32	Darmstadt-Dieburg	56.3	130	18 479	10	18 489
4	32	Darmstadt-Dieburg	56.30.1	106	16 097	10	16 107
4	32	Darmstadt-Dieburg	56.30.2	5	735	—	735
4	32	Darmstadt-Dieburg	56.30.3	10	755	—	755
4	32	Darmstadt-Dieburg	56.30.4	—	—	—	—
4	32	Darmstadt-Dieburg	56.30.9	9	891	—	891
4	32	Darmstadt-Dieburg	J	603	234 597	5 781	240 378
4	32	Darmstadt-Dieburg	58	33	13 208	729	13 937
4	32	Darmstadt-Dieburg	58.1	28	12 688	729	13 417
4	32	Darmstadt-Dieburg	58.11	11	3 227	1	3 227

6. Umsatzsteuerpflichtige und steuerbarer Umsatz 2016 in den kreisfreien Städten, Landkreisen und Regierungsbezirken nach wirtschaftlicher Gliederung

Regierungsbezirk	Kreisfreie Städte / Landkreise	Name	WZ 2008	Steuerpflichtige	Steuerbarer Umsatz		
					Lieferungen und Leistungen	innergemein-schaftliche Erwerbe	Insgesamt
				Anzahl	1000 Euro		
4	32	Darmstadt-Dieburg	58.12	—	—	—	—
4	32	Darmstadt-Dieburg	58.13	5	5 108	—	5 108
4	32	Darmstadt-Dieburg	58.14	5	2 053	—	2 053
4	32	Darmstadt-Dieburg	58.19	7	2 301	729	3 030
4	32	Darmstadt-Dieburg	58.2	5	520	—	520
4	32	Darmstadt-Dieburg	58.21
4	32	Darmstadt-Dieburg	58.29
4	32	Darmstadt-Dieburg	59	18	2 720	102	2 823
4	32	Darmstadt-Dieburg	59.1
4	32	Darmstadt-Dieburg	59.11	6	412	—	412
4	32	Darmstadt-Dieburg	59.12
4	32	Darmstadt-Dieburg	59.13
4	32	Darmstadt-Dieburg	59.14
4	32	Darmstadt-Dieburg	59.2
4	32	Darmstadt-Dieburg	59.20.1
4	32	Darmstadt-Dieburg	59.20.2
4	32	Darmstadt-Dieburg	59.20.3	5	1 873	102	1 975
4	32	Darmstadt-Dieburg	60	—	—	—	—
4	32	Darmstadt-Dieburg	60.1	—	—	—	—
4	32	Darmstadt-Dieburg	60.2	—	—	—	—
4	32	Darmstadt-Dieburg	61	11	9 024	623	9 646
4	32	Darmstadt-Dieburg	61.1	—	—	—	—
4	32	Darmstadt-Dieburg	61.2	6	3 878	—	3 878
4	32	Darmstadt-Dieburg	61.3
4	32	Darmstadt-Dieburg	61.9
4	32	Darmstadt-Dieburg	61.90.1
4	32	Darmstadt-Dieburg	61.90.9
4	32	Darmstadt-Dieburg	62	484	197 923	4 285	202 208
4	32	Darmstadt-Dieburg	62.01	179	92 130	135	92 265
4	32	Darmstadt-Dieburg	62.01.1	38	15 138	5	15 144
4	32	Darmstadt-Dieburg	62.01.9	141	76 992	129	77 121
4	32	Darmstadt-Dieburg	62.02	223	75 314	660	75 973
4	32	Darmstadt-Dieburg	62.03	44	7 237	3	7 240
4	32	Darmstadt-Dieburg	62.09	38	23 243	3 488	26 730
4	32	Darmstadt-Dieburg	63	57	11 722	42	11 764
4	32	Darmstadt-Dieburg	63.1	7	1 592	23	1 615
4	32	Darmstadt-Dieburg	63.11	4	1 091	21	1 112
4	32	Darmstadt-Dieburg	63.12	3	501	1	502
4	32	Darmstadt-Dieburg	63.9	50	10 130	19	10 149
4	32	Darmstadt-Dieburg	63.91	3	178	—	178
4	32	Darmstadt-Dieburg	63.99	47	9 952	19	9 971
4	32	Darmstadt-Dieburg	K	81	91 173	1 162	92 335
4	32	Darmstadt-Dieburg	64
4	32	Darmstadt-Dieburg	64.1	6	21 975	—	21 975
4	32	Darmstadt-Dieburg	64.11	—	—	—	—
4	32	Darmstadt-Dieburg	64.19	6	21 975	—	21 975
4	32	Darmstadt-Dieburg	64.19.1	—	—	—	—
4	32	Darmstadt-Dieburg	64.19.2
4	32	Darmstadt-Dieburg	64.19.3
4	32	Darmstadt-Dieburg	64.19.4	—	—	—	—
4	32	Darmstadt-Dieburg	64.19.5	—	—	—	—
4	32	Darmstadt-Dieburg	64.19.6	—	—	—	—
4	32	Darmstadt-Dieburg	64.2
4	32	Darmstadt-Dieburg	64.3	—	—	—	—
4	32	Darmstadt-Dieburg	64.9

6. Umsatzsteuerpflichtige und steuerbarer Umsatz 2016 in den kreisfreien Städten, Landkreisen und Regierungsbezirken nach wirtschaftlicher Gliederung

Regierungsbezirk	Kreisfreie Städte / Landkreise	Name	WZ 2008	Steuerpflichtige	Steuerbarer Umsatz		
					Lieferungen und Leistungen	innergemein-schaftliche Erwerbe	Insgesamt
				Anzahl	1000 Euro		
4	32	Darmstadt-Dieburg	64.91
4	32	Darmstadt-Dieburg	64.92	—	—	—	—
4	32	Darmstadt-Dieburg	64.92.1	—	—	—	—
4	32	Darmstadt-Dieburg	64.92.2	—	—	—	—
4	32	Darmstadt-Dieburg	64.99	—	—	—	—
4	32	Darmstadt-Dieburg	64.99.1	—	—	—	—
4	32	Darmstadt-Dieburg	64.99.9	—	—	—	—
4	32	Darmstadt-Dieburg	65
4	32	Darmstadt-Dieburg	65.1
4	32	Darmstadt-Dieburg	65.11	—	—	—	—
4	32	Darmstadt-Dieburg	65.12
4	32	Darmstadt-Dieburg	65.12.1	—	—	—	—
4	32	Darmstadt-Dieburg	65.12.2
4	32	Darmstadt-Dieburg	65.2	—	—	—	—
4	32	Darmstadt-Dieburg	65.3	—	—	—	—
4	32	Darmstadt-Dieburg	66	64	68 362	1 161	69 523
4	32	Darmstadt-Dieburg	66.1	31	65 088	1 161	66 249
4	32	Darmstadt-Dieburg	66.11	—	—	—	—
4	32	Darmstadt-Dieburg	66.12	—	—	—	—
4	32	Darmstadt-Dieburg	66.19	31	65 088	1 161	66 249
4	32	Darmstadt-Dieburg	66.2
4	32	Darmstadt-Dieburg	66.21
4	32	Darmstadt-Dieburg	66.22	27	2 568	—	2 568
4	32	Darmstadt-Dieburg	66.29
4	32	Darmstadt-Dieburg	66.3
4	32	Darmstadt-Dieburg	L	1 042	193 217	1 322	194 540
4	32	Darmstadt-Dieburg	68	1 042	193 217	1 322	194 540
4	32	Darmstadt-Dieburg	68.1	28	12 812	4	12 816
4	32	Darmstadt-Dieburg	68.2	822	142 392	494	142 887
4	32	Darmstadt-Dieburg	68.3	192	38 013	824	38 837
4	32	Darmstadt-Dieburg	68.31	97	18 327	6	18 333
4	32	Darmstadt-Dieburg	68.32	95	19 687	817	20 504
4	32	Darmstadt-Dieburg	M	1 942	434 204	9 658	443 862
4	32	Darmstadt-Dieburg	69	323	81 150	53	81 203
4	32	Darmstadt-Dieburg	69.1	159	22 013	50	22 063
4	32	Darmstadt-Dieburg	69.10.1	43	5 972	19	5 991
4	32	Darmstadt-Dieburg	69.10.2	98	14 662	30	14 692
4	32	Darmstadt-Dieburg	69.10.3	—	—	—	—
4	32	Darmstadt-Dieburg	69.10.4
4	32	Darmstadt-Dieburg	69.10.9
4	32	Darmstadt-Dieburg	69.2	164	59 136	3	59 140
4	32	Darmstadt-Dieburg	69.20.1
4	32	Darmstadt-Dieburg	69.20.2
4	32	Darmstadt-Dieburg	69.20.3	118	50 254	—	50 254
4	32	Darmstadt-Dieburg	69.20.4	34	4 450	3	4 453
4	32	Darmstadt-Dieburg	70	470	90 016	1 101	91 117
4	32	Darmstadt-Dieburg	70.1	34	19 795	1 042	20 837
4	32	Darmstadt-Dieburg	70.10.1	9	4 742	3	4 745
4	32	Darmstadt-Dieburg	70.10.9	25	15 053	1 039	16 091
4	32	Darmstadt-Dieburg	70.2	436	70 221	60	70 280
4	32	Darmstadt-Dieburg	70.21	13	2 811	—	2 811
4	32	Darmstadt-Dieburg	70.22	423	67 409	60	67 469
4	32	Darmstadt-Dieburg	71	674	168 965	5 936	174 902
4	32	Darmstadt-Dieburg	71.1	651	153 420	853	154 272
4	32	Darmstadt-Dieburg	71.11	161	29 768	78	29 846

6. Umsatzsteuerpflichtige und steuerbarer Umsatz 2016 in den kreisfreien Städten, Landkreisen und Regierungsbezirken nach wirtschaftlicher Gliederung

Regierungsbezirk	Kreisfreie Städte / Landkreise	Name	WZ 2008	Steuerpflichtige	Steuerbarer Umsatz		
					Lieferungen und Leistungen	innergemein-schaftliche Erwerbe	Insgesamt
				Anzahl	1000 Euro		
4	32	Darmstadt-Dieburg	71.11.1	101	17 712	64	17 776
4	32	Darmstadt-Dieburg	71.11.2	18	4 877	13	4 891
4	32	Darmstadt-Dieburg	71.11.3	28	5 572	—	5 572
4	32	Darmstadt-Dieburg	71.11.4	14	1 607	—	1 607
4	32	Darmstadt-Dieburg	71.12	490	123 651	775	124 426
4	32	Darmstadt-Dieburg	71.12.1	200	46 623	7	46 630
4	32	Darmstadt-Dieburg	71.12.2	199	57 995	184	58 179
4	32	Darmstadt-Dieburg	71.12.3	10	2 589	1	2 591
4	32	Darmstadt-Dieburg	71.12.9	81	16 444	582	17 026
4	32	Darmstadt-Dieburg	71.2	23	15 546	5 084	20 630
4	32	Darmstadt-Dieburg	72	62	20 438	55	20 493
4	32	Darmstadt-Dieburg	72.1	51	19 616	55	19 671
4	32	Darmstadt-Dieburg	72.11	10	5 830	—	5 830
4	32	Darmstadt-Dieburg	72.19	41	13 786	55	13 841
4	32	Darmstadt-Dieburg	72.2	11	822	—	822
4	32	Darmstadt-Dieburg	73	118	35 208	2 133	37 341
4	32	Darmstadt-Dieburg	73.1	112	33 670	2 133	35 802
4	32	Darmstadt-Dieburg	73.11	108	33 303	2 133	35 436
4	32	Darmstadt-Dieburg	73.12	4	367	—	367
4	32	Darmstadt-Dieburg	73.2	6	1 538	1	1 539
4	32	Darmstadt-Dieburg	74	250	27 641	284	27 925
4	32	Darmstadt-Dieburg	74.1	93	9 632	158	9 790
4	32	Darmstadt-Dieburg	74.10.1	7	426	11	437
4	32	Darmstadt-Dieburg	74.10.2	49	3 944	22	3 966
4	32	Darmstadt-Dieburg	74.10.3	37	5 261	125	5 386
4	32	Darmstadt-Dieburg	74.2	31	4 430	99	4 529
4	32	Darmstadt-Dieburg	74.20.1
4	32	Darmstadt-Dieburg	74.20.2
4	32	Darmstadt-Dieburg	74.3	30	1 827	3	1 830
4	32	Darmstadt-Dieburg	74.30.1	5	522	—	522
4	32	Darmstadt-Dieburg	74.30.2	25	1 305	3	1 308
4	32	Darmstadt-Dieburg	74.9	96	11 752	25	11 777
4	32	Darmstadt-Dieburg	75	45	10 787	94	10 881
4	32	Darmstadt-Dieburg	75.00.1
4	32	Darmstadt-Dieburg	75.00.9
4	32	Darmstadt-Dieburg	N	772	484 878	52 361	537 239
4	32	Darmstadt-Dieburg	77	124	134 441	46 016	180 457
4	32	Darmstadt-Dieburg	77.1	30	90 543	39 919	130 462
4	32	Darmstadt-Dieburg	77.11
4	32	Darmstadt-Dieburg	77.12
4	32	Darmstadt-Dieburg	77.2	15	3 445	3	3 448
4	32	Darmstadt-Dieburg	77.21
4	32	Darmstadt-Dieburg	77.22
4	32	Darmstadt-Dieburg	77.29	12	2 912	3	2 914
4	32	Darmstadt-Dieburg	77.3	76	39 900	6 095	45 994
4	32	Darmstadt-Dieburg	77.31
4	32	Darmstadt-Dieburg	77.32	28	25 088	6 013	31 101
4	32	Darmstadt-Dieburg	77.33
4	32	Darmstadt-Dieburg	77.34	—	—	—	—
4	32	Darmstadt-Dieburg	77.35	—	—	—	—
4	32	Darmstadt-Dieburg	77.39	39	7 670	1	7 671
4	32	Darmstadt-Dieburg	77.4	3	553	—	553
4	32	Darmstadt-Dieburg	78	26	66 105	523	66 628
4	32	Darmstadt-Dieburg	78.1
4	32	Darmstadt-Dieburg	78.2	14	58 715	—	58 715

6. Umsatzsteuerpflichtige und steuerbarer Umsatz 2016 in den kreisfreien Städten, Landkreisen und Regierungsbezirken nach wirtschaftlicher Gliederung

Regierungsbezirk	Kreisfreie Städte / Landkreise	Name	WZ 2008	Steuerpflichtige	Steuerbarer Umsatz		
					Lieferungen und Leistungen	innergemein-schaftliche Erwerbe	Insgesamt
				Anzahl	1000 Euro		
4	32	Darmstadt-Dieburg	78.3
4	32	Darmstadt-Dieburg	79	46	13 428	77	13 505
4	32	Darmstadt-Dieburg	79.1
4	32	Darmstadt-Dieburg	79.11
4	32	Darmstadt-Dieburg	79.12	13	4 692	7	4 699
4	32	Darmstadt-Dieburg	79.9
4	32	Darmstadt-Dieburg	80	21	17 076	12	17 088
4	32	Darmstadt-Dieburg	80.1	11	12 739	1	12 740
4	32	Darmstadt-Dieburg	80.2	6	4 161	11	4 172
4	32	Darmstadt-Dieburg	80.3	4	176	—	176
4	32	Darmstadt-Dieburg	81	362	130 321	428	130 749
4	32	Darmstadt-Dieburg	81.1	132	20 855	202	21 057
4	32	Darmstadt-Dieburg	81.2	118	81 878	60	81 938
4	32	Darmstadt-Dieburg	81.21	46	46 216	42	46 258
4	32	Darmstadt-Dieburg	81.22	50	33 151	17	33 169
4	32	Darmstadt-Dieburg	81.22.1	38	7 300	3	7 303
4	32	Darmstadt-Dieburg	81.22.9	12	25 852	14	25 865
4	32	Darmstadt-Dieburg	81.29	22	2 511	—	2 511
4	32	Darmstadt-Dieburg	81.29.1	5	403	—	403
4	32	Darmstadt-Dieburg	81.29.2	5	313	—	313
4	32	Darmstadt-Dieburg	81.29.9	12	1 795	—	1 795
4	32	Darmstadt-Dieburg	81.3	112	27 588	167	27 755
4	32	Darmstadt-Dieburg	81.30.1	99	26 261	146	26 407
4	32	Darmstadt-Dieburg	81.30.9	13	1 327	21	1 348
4	32	Darmstadt-Dieburg	82	193	123 507	5 305	128 812
4	32	Darmstadt-Dieburg	82.1
4	32	Darmstadt-Dieburg	82.11	56	4 973	2	4 974
4	32	Darmstadt-Dieburg	82.19
4	32	Darmstadt-Dieburg	82.2
4	32	Darmstadt-Dieburg	82.3	36	11 307	8	11 315
4	32	Darmstadt-Dieburg	82.9	65	103 348	5 288	108 637
4	32	Darmstadt-Dieburg	82.91	3	418	—	418
4	32	Darmstadt-Dieburg	82.91.1	3	418	—	418
4	32	Darmstadt-Dieburg	82.91.2	—	—	—	—
4	32	Darmstadt-Dieburg	82.92
4	32	Darmstadt-Dieburg	82.99
4	32	Darmstadt-Dieburg	82.99.1	—	—	—	—
4	32	Darmstadt-Dieburg	82.99.9
4	32	Darmstadt-Dieburg	O	—	—	—	—
4	32	Darmstadt-Dieburg	P	196	24 084	879	24 963
4	32	Darmstadt-Dieburg	85	196	24 084	879	24 963
4	32	Darmstadt-Dieburg	85.1	—	—	—	—
4	32	Darmstadt-Dieburg	85.2	—	—	—	—
4	32	Darmstadt-Dieburg	85.3	6	524	—	524
4	32	Darmstadt-Dieburg	85.31	—	—	—	—
4	32	Darmstadt-Dieburg	85.32	6	524	—	524
4	32	Darmstadt-Dieburg	85.4	8	489	—	489
4	32	Darmstadt-Dieburg	85.41	8	489	—	489
4	32	Darmstadt-Dieburg	85.42	—	—	—	—
4	32	Darmstadt-Dieburg	85.42.1	—	—	—	—
4	32	Darmstadt-Dieburg	85.42.2	—	—	—	—
4	32	Darmstadt-Dieburg	85.42.3	—	—	—	—
4	32	Darmstadt-Dieburg	85.42.4	—	—	—	—
4	32	Darmstadt-Dieburg	85.5	179	22 832	879	23 710
4	32	Darmstadt-Dieburg	85.51	47	2 555	2	2 557

6. Umsatzsteuerpflichtige und steuerbarer Umsatz 2016 in den kreisfreien Städten, Landkreisen und Regierungsbezirken nach wirtschaftlicher Gliederung

Regierungsbezirk	Kreisfreie Städte / Landkreise	Name	WZ 2008	Steuerpflichtige	Steuerbarer Umsatz		
					Lieferungen und Leistungen	innergemein-schaftliche Erwerbe	Insgesamt
				Anzahl	1000 Euro		
4	32	Darmstadt-Dieburg	85.52	11	2 025	51	2 077
4	32	Darmstadt-Dieburg	85.53	41	7 285	—	7 285
4	32	Darmstadt-Dieburg	85.59	80	10 966	825	11 791
4	32	Darmstadt-Dieburg	85.59.1
4	32	Darmstadt-Dieburg	85.59.2
4	32	Darmstadt-Dieburg	85.59.9	27	6 078	825	6 903
4	32	Darmstadt-Dieburg	85.6	3	240	—	240
4	32	Darmstadt-Dieburg	Q	179	36 897	98	36 995
4	32	Darmstadt-Dieburg	86	154	33 018	63	33 081
4	32	Darmstadt-Dieburg	86.1	3	314	—	314
4	32	Darmstadt-Dieburg	86.10.1
4	32	Darmstadt-Dieburg	86.10.2	—	—	—	—
4	32	Darmstadt-Dieburg	86.10.3
4	32	Darmstadt-Dieburg	86.2	53	23 084	35	23 120
4	32	Darmstadt-Dieburg	86.21	10	1 793	—	1 793
4	32	Darmstadt-Dieburg	86.22	9	1 453	1	1 454
4	32	Darmstadt-Dieburg	86.23	34	19 838	35	19 872
4	32	Darmstadt-Dieburg	86.9	98	9 621	27	9 648
4	32	Darmstadt-Dieburg	86.90.1	15	1 186	1	1 186
4	32	Darmstadt-Dieburg	86.90.2	32	2 576	—	2 576
4	32	Darmstadt-Dieburg	86.90.3	9	1 237	—	1 237
4	32	Darmstadt-Dieburg	86.90.9	42	4 622	26	4 648
4	32	Darmstadt-Dieburg	87
4	32	Darmstadt-Dieburg	87.1
4	32	Darmstadt-Dieburg	87.2	—	—	—	—
4	32	Darmstadt-Dieburg	87.3
4	32	Darmstadt-Dieburg	87.9	—	—	—	—
4	32	Darmstadt-Dieburg	88
4	32	Darmstadt-Dieburg	88.1
4	32	Darmstadt-Dieburg	88.10.1
4	32	Darmstadt-Dieburg	88.10.2	6	374	—	374
4	32	Darmstadt-Dieburg	88.9	15	2 632	35	2 667
4	32	Darmstadt-Dieburg	88.91	—	—	—	—
4	32	Darmstadt-Dieburg	88.99	15	2 632	35	2 667
4	32	Darmstadt-Dieburg	R	320	115 954	569	116 523
4	32	Darmstadt-Dieburg	90
4	32	Darmstadt-Dieburg	90.01	39	2 798	3	2 802
4	32	Darmstadt-Dieburg	90.01.1	—	—	—	—
4	32	Darmstadt-Dieburg	90.01.2
4	32	Darmstadt-Dieburg	90.01.3
4	32	Darmstadt-Dieburg	90.01.4	32	2 398	—	2 398
4	32	Darmstadt-Dieburg	90.02	16	2 925	9	2 934
4	32	Darmstadt-Dieburg	90.03	64	4 181	1	4 181
4	32	Darmstadt-Dieburg	90.03.1
4	32	Darmstadt-Dieburg	90.03.2	16	1 084	1	1 085
4	32	Darmstadt-Dieburg	90.03.3
4	32	Darmstadt-Dieburg	90.03.4	3	966	—	966
4	32	Darmstadt-Dieburg	90.03.5	37	1 722	—	1 722
4	32	Darmstadt-Dieburg	90.04
4	32	Darmstadt-Dieburg	90.04.1
4	32	Darmstadt-Dieburg	90.04.2	—	—	—	—
4	32	Darmstadt-Dieburg	90.04.3
4	32	Darmstadt-Dieburg	91
4	32	Darmstadt-Dieburg	91.01	—	—	—	—
4	32	Darmstadt-Dieburg	91.02

6. Umsatzsteuerpflichtige und steuerbarer Umsatz 2016 in den kreisfreien Städten, Landkreisen und Regierungsbezirken nach wirtschaftlicher Gliederung

Regierungsbezirk	Kreisfreie Städte / Landkreise	Name	WZ 2008	Steuerpflichtige	Steuerbarer Umsatz		
					Lieferungen und Leistungen	innergemein-schaftliche Erwerbe	Insgesamt
				Anzahl	1000 Euro		
4	32	Darmstadt-Dieburg	91.03	—	—	—	—
4	32	Darmstadt-Dieburg	91.04
4	32	Darmstadt-Dieburg	92
4	32	Darmstadt-Dieburg	92.00.1
4	32	Darmstadt-Dieburg	92.00.2	—	—	—	—
4	32	Darmstadt-Dieburg	92.00.3
4	32	Darmstadt-Dieburg	93	161	74 026	556	74 583
4	32	Darmstadt-Dieburg	93.1	136	40 026	181	40 207
4	32	Darmstadt-Dieburg	93.11	23	8 498	52	8 550
4	32	Darmstadt-Dieburg	93.12	73	4 817	—	4 817
4	32	Darmstadt-Dieburg	93.13	28	25 057	129	25 185
4	32	Darmstadt-Dieburg	93.19	12	1 654	1	1 655
4	32	Darmstadt-Dieburg	93.2	25	34 001	375	34 376
4	32	Darmstadt-Dieburg	93.21
4	32	Darmstadt-Dieburg	93.29
4	32	Darmstadt-Dieburg	S	602	90 036	527	90 563
4	32	Darmstadt-Dieburg	94	32	2 866	1	2 867
4	32	Darmstadt-Dieburg	94.1	5	389	—	389
4	32	Darmstadt-Dieburg	94.11	5	389	—	389
4	32	Darmstadt-Dieburg	94.12	—	—	—	—
4	32	Darmstadt-Dieburg	94.2	—	—	—	—
4	32	Darmstadt-Dieburg	94.9	27	2 478	1	2 479
4	32	Darmstadt-Dieburg	94.91
4	32	Darmstadt-Dieburg	94.92
4	32	Darmstadt-Dieburg	94.99	20	1 815	1	1 816
4	32	Darmstadt-Dieburg	94.99.1	12	1 284	1	1 285
4	32	Darmstadt-Dieburg	94.99.2	—	—	—	—
4	32	Darmstadt-Dieburg	94.99.3
4	32	Darmstadt-Dieburg	94.99.4	—	—	—	—
4	32	Darmstadt-Dieburg	94.99.9
4	32	Darmstadt-Dieburg	95	41	11 479	37	11 515
4	32	Darmstadt-Dieburg	95.1	7	1 165	17	1 181
4	32	Darmstadt-Dieburg	95.11
4	32	Darmstadt-Dieburg	95.12
4	32	Darmstadt-Dieburg	95.2	34	10 314	20	10 334
4	32	Darmstadt-Dieburg	95.21
4	32	Darmstadt-Dieburg	95.22	6	5 678	—	5 678
4	32	Darmstadt-Dieburg	95.23
4	32	Darmstadt-Dieburg	95.24	5	269	2	271
4	32	Darmstadt-Dieburg	95.25
4	32	Darmstadt-Dieburg	95.29	18	3 403	13	3 416
4	32	Darmstadt-Dieburg	96	529	75 691	489	76 180
4	32	Darmstadt-Dieburg	96.01	25	6 716	92	6 809
4	32	Darmstadt-Dieburg	96.02	257	23 410	96	23 506
4	32	Darmstadt-Dieburg	96.02.1	179	19 885	77	19 963
4	32	Darmstadt-Dieburg	96.02.2	78	3 525	19	3 543
4	32	Darmstadt-Dieburg	96.03	18	26 915	8	26 923
4	32	Darmstadt-Dieburg	96.03.1
4	32	Darmstadt-Dieburg	96.03.2
4	32	Darmstadt-Dieburg	96.04	10	2 234	—	2 234
4	32	Darmstadt-Dieburg	96.09	219	16 416	292	16 708
4	33	Groß-Gerau	A - S	8 760	28 732 689	4 951 228	33 683 918
4	33	Groß-Gerau	A	142	37 625	1 562	39 186
4	33	Groß-Gerau	01	134	35 589	1 557	37 147
4	33	Groß-Gerau	01.1	41	9 799	690	10 489

6. Umsatzsteuerpflichtige und steuerbarer Umsatz 2016 in den kreisfreien Städten, Landkreisen und Regierungsbezirken nach wirtschaftlicher Gliederung

Regierungsbezirk	Kreisfreie Städte / Landkreise	Name	WZ 2008	Steuerpflichtige	Steuerbarer Umsatz		
					Lieferungen und Leistungen	innergemeinschaftliche Erwerbe	Insgesamt
				Anzahl	1000 Euro		
4	33	Groß-Gerau	01.11	27	6 077	13	6 090
4	33	Groß-Gerau	01.12	—	—	—	—
4	33	Groß-Gerau	01.13	10	2 088	546	2 634
4	33	Groß-Gerau	01.13.1
4	33	Groß-Gerau	01.13.2
4	33	Groß-Gerau	01.14	—	—	—	—
4	33	Groß-Gerau	01.15	—	—	—	—
4	33	Groß-Gerau	01.16	—	—	—	—
4	33	Groß-Gerau	01.19	4	1 634	131	1 765
4	33	Groß-Gerau	01.19.1
4	33	Groß-Gerau	01.19.2	—	—	—	—
4	33	Groß-Gerau	01.19.9
4	33	Groß-Gerau	01.2	7	9 457	711	10 168
4	33	Groß-Gerau	01.21	—	—	—	—
4	33	Groß-Gerau	01.22	—	—	—	—
4	33	Groß-Gerau	01.23	—	—	—	—
4	33	Groß-Gerau	01.24	—	—	—	—
4	33	Groß-Gerau	01.25
4	33	Groß-Gerau	01.25.1
4	33	Groß-Gerau	01.25.9	3	301	—	301
4	33	Groß-Gerau	01.26	—	—	—	—
4	33	Groß-Gerau	01.27	—	—	—	—
4	33	Groß-Gerau	01.28
4	33	Groß-Gerau	01.29
4	33	Groß-Gerau	01.3	5	1 647	54	1 701
4	33	Groß-Gerau	01.30.1
4	33	Groß-Gerau	01.30.2
4	33	Groß-Gerau	01.4	11	2 652	44	2 697
4	33	Groß-Gerau	01.41
4	33	Groß-Gerau	01.42	—	—	—	—
4	33	Groß-Gerau	01.43	7	2 243	43	2 287
4	33	Groß-Gerau	01.44	—	—	—	—
4	33	Groß-Gerau	01.45	—	—	—	—
4	33	Groß-Gerau	01.46	—	—	—	—
4	33	Groß-Gerau	01.47
4	33	Groß-Gerau	01.49
4	33	Groß-Gerau	01.5	59	10 381	33	10 414
4	33	Groß-Gerau	01.6	11	1 653	25	1 678
4	33	Groß-Gerau	01.61	4	507	22	529
4	33	Groß-Gerau	01.62	4	370	—	370
4	33	Groß-Gerau	01.63	—	—	—	—
4	33	Groß-Gerau	01.64	3	775	3	778
4	33	Groß-Gerau	01.7	—	—	—	—
4	33	Groß-Gerau	02
4	33	Groß-Gerau	02.1
4	33	Groß-Gerau	02.2	4	419	—	419
4	33	Groß-Gerau	02.3	—	—	—	—
4	33	Groß-Gerau	02.4
4	33	Groß-Gerau	03
4	33	Groß-Gerau	03.1
4	33	Groß-Gerau	03.11	—	—	—	—
4	33	Groß-Gerau	03.12
4	33	Groß-Gerau	03.2	—	—	—	—
4	33	Groß-Gerau	03.21	—	—	—	—
4	33	Groß-Gerau	03.22	—	—	—	—

6. Umsatzsteuerpflichtige und steuerbarer Umsatz 2016 in den kreisfreien Städten, Landkreisen und Regierungsbezirken nach wirtschaftlicher Gliederung

Regierungsbezirk	Kreisfreie Städte / Landkreise	Name	WZ 2008	Steuerpflichtige	Steuerbarer Umsatz		
					Lieferungen und Leistungen	innergemeinschaftliche Erwerbe	Insgesamt
				Anzahl	1000 Euro		
4	33	Groß-Gerau	B	13	22 764	136	22 900
4	33	Groß-Gerau	05	—	—	—	—
4	33	Groß-Gerau	05.1	—	—	—	—
4	33	Groß-Gerau	05.2	—	—	—	—
4	33	Groß-Gerau	06	—	—	—	—
4	33	Groß-Gerau	06.1	—	—	—	—
4	33	Groß-Gerau	06.2	—	—	—	—
4	33	Groß-Gerau	07	—	—	—	—
4	33	Groß-Gerau	07.1	—	—	—	—
4	33	Groß-Gerau	07.2	—	—	—	—
4	33	Groß-Gerau	07.21	—	—	—	—
4	33	Groß-Gerau	07.29	—	—	—	—
4	33	Groß-Gerau	08
4	33	Groß-Gerau	08.1	11	14 603	136	14 739
4	33	Groß-Gerau	08.11
4	33	Groß-Gerau	08.12
4	33	Groß-Gerau	08.9
4	33	Groß-Gerau	08.91	—	—	—	—
4	33	Groß-Gerau	08.92	—	—	—	—
4	33	Groß-Gerau	08.93	—	—	—	—
4	33	Groß-Gerau	08.99
4	33	Groß-Gerau	09
4	33	Groß-Gerau	09.1
4	33	Groß-Gerau	09.9	—	—	—	—
4	33	Groß-Gerau	C	523	16 969 597	4 189 283	21 158 881
4	33	Groß-Gerau	10	64	45 171	1 062	46 233
4	33	Groß-Gerau	10.1	21	7 332	6	7 338
4	33	Groß-Gerau	10.11	—	—	—	—
4	33	Groß-Gerau	10.12	—	—	—	—
4	33	Groß-Gerau	10.13	21	7 332	6	7 338
4	33	Groß-Gerau	10.2	—	—	—	—
4	33	Groß-Gerau	10.3
4	33	Groß-Gerau	10.31
4	33	Groß-Gerau	10.32	—	—	—	—
4	33	Groß-Gerau	10.39
4	33	Groß-Gerau	10.4
4	33	Groß-Gerau	10.41
4	33	Groß-Gerau	10.42	—	—	—	—
4	33	Groß-Gerau	10.5
4	33	Groß-Gerau	10.51
4	33	Groß-Gerau	10.52
4	33	Groß-Gerau	10.6	—	—	—	—
4	33	Groß-Gerau	10.61	—	—	—	—
4	33	Groß-Gerau	10.62	—	—	—	—
4	33	Groß-Gerau	10.7	31	25 120	2	25 121
4	33	Groß-Gerau	10.71	31	25 120	2	25 121
4	33	Groß-Gerau	10.72	—	—	—	—
4	33	Groß-Gerau	10.73	—	—	—	—
4	33	Groß-Gerau	10.8	3	585	12	597
4	33	Groß-Gerau	10.81	—	—	—	—
4	33	Groß-Gerau	10.82	—	—	—	—
4	33	Groß-Gerau	10.83
4	33	Groß-Gerau	10.84	—	—	—	—
4	33	Groß-Gerau	10.85	—	—	—	—
4	33	Groß-Gerau	10.86

6. Umsatzsteuerpflichtige und steuerbarer Umsatz 2016 in den kreisfreien Städten, Landkreisen und Regierungsbezirken nach wirtschaftlicher Gliederung

Regierungsbezirk	Kreisfreie Städte / Landkreise	Name	WZ 2008	Steuerpflichtige	Steuerbarer Umsatz		
					Lieferungen und Leistungen	innergemein-schaftliche Erwerbe	Insgesamt
				Anzahl	1000 Euro		
4	33	Groß-Gerau	10.89	—	—	—	—
4	33	Groß-Gerau	10.9	3	281	—	281
4	33	Groß-Gerau	10.91
4	33	Groß-Gerau	10.92
4	33	Groß-Gerau	11	4	1 331	—	1 331
4	33	Groß-Gerau	11.01
4	33	Groß-Gerau	11.02	—	—	—	—
4	33	Groß-Gerau	11.03	—	—	—	—
4	33	Groß-Gerau	11.04	—	—	—	—
4	33	Groß-Gerau	11.05	—	—	—	—
4	33	Groß-Gerau	11.06	—	—	—	—
4	33	Groß-Gerau	11.07
4	33	Groß-Gerau	12	—	—	—	—
4	33	Groß-Gerau	13	14	4 372	53	4 425
4	33	Groß-Gerau	13.1	—	—	—	—
4	33	Groß-Gerau	13.2	—	—	—	—
4	33	Groß-Gerau	13.3	6	999	18	1 016
4	33	Groß-Gerau	13.9	8	3 373	35	3 409
4	33	Groß-Gerau	13.91	—	—	—	—
4	33	Groß-Gerau	13.92
4	33	Groß-Gerau	13.93
4	33	Groß-Gerau	13.94	—	—	—	—
4	33	Groß-Gerau	13.95	—	—	—	—
4	33	Groß-Gerau	13.96	—	—	—	—
4	33	Groß-Gerau	13.99
4	33	Groß-Gerau	14	8	2 306	23	2 329
4	33	Groß-Gerau	14.1	8	2 306	23	2 329
4	33	Groß-Gerau	14.11	—	—	—	—
4	33	Groß-Gerau	14.12	—	—	—	—
4	33	Groß-Gerau	14.13
4	33	Groß-Gerau	14.14	—	—	—	—
4	33	Groß-Gerau	14.19
4	33	Groß-Gerau	14.2	—	—	—	—
4	33	Groß-Gerau	14.3	—	—	—	—
4	33	Groß-Gerau	14.31	—	—	—	—
4	33	Groß-Gerau	14.39	—	—	—	—
4	33	Groß-Gerau	15
4	33	Groß-Gerau	15.1
4	33	Groß-Gerau	15.11	—	—	—	—
4	33	Groß-Gerau	15.12
4	33	Groß-Gerau	15.2	—	—	—	—
4	33	Groß-Gerau	16	37	28 875	3 084	31 959
4	33	Groß-Gerau	16.1	—	—	—	—
4	33	Groß-Gerau	16.2	37	28 875	3 084	31 959
4	33	Groß-Gerau	16.21
4	33	Groß-Gerau	16.22	—	—	—	—
4	33	Groß-Gerau	16.23	29	13 082	17	13 099
4	33	Groß-Gerau	16.24	4	15 066	2 994	18 060
4	33	Groß-Gerau	16.29
4	33	Groß-Gerau	17
4	33	Groß-Gerau	17.1	3	1 361	7	1 368
4	33	Groß-Gerau	17.11	—	—	—	—
4	33	Groß-Gerau	17.12	3	1 361	7	1 368
4	33	Groß-Gerau	17.2
4	33	Groß-Gerau	17.21

6. Umsatzsteuerpflichtige und steuerbarer Umsatz 2016 in den kreisfreien Städten, Landkreisen und Regierungsbezirken nach wirtschaftlicher Gliederung

Regierungsbezirk	Kreisfreie Städte / Landkreise	Name	WZ 2008	Steuerpflichtige	Steuerbarer Umsatz		
					Lieferungen und Leistungen	innergemeinschaftliche Erwerbe	Insgesamt
				Anzahl	1000 Euro		
4	33	Groß-Gerau	17.22	—	—	—	—
4	33	Groß-Gerau	17.23
4	33	Groß-Gerau	17.24	—	—	—	—
4	33	Groß-Gerau	17.29	—	—	—	—
4	33	Groß-Gerau	18	31	78 588	2 061	80 650
4	33	Groß-Gerau	18.1
4	33	Groß-Gerau	18.11
4	33	Groß-Gerau	18.12	19	31 106	528	31 634
4	33	Groß-Gerau	18.13	3	116	—	116
4	33	Groß-Gerau	18.14
4	33	Groß-Gerau	18.2
4	33	Groß-Gerau	19	—	—	—	—
4	33	Groß-Gerau	19.1	—	—	—	—
4	33	Groß-Gerau	19.2	—	—	—	—
4	33	Groß-Gerau	20	12	27 181	2 454	29 635
4	33	Groß-Gerau	20.1	3	18 439	2 020	20 459
4	33	Groß-Gerau	20.11
4	33	Groß-Gerau	20.12	—	—	—	—
4	33	Groß-Gerau	20.13
4	33	Groß-Gerau	20.14	—	—	—	—
4	33	Groß-Gerau	20.15	—	—	—	—
4	33	Groß-Gerau	20.16
4	33	Groß-Gerau	20.17	—	—	—	—
4	33	Groß-Gerau	20.2
4	33	Groß-Gerau	20.3	—	—	—	—
4	33	Groß-Gerau	20.4
4	33	Groß-Gerau	20.41	—	—	—	—
4	33	Groß-Gerau	20.42
4	33	Groß-Gerau	20.5
4	33	Groß-Gerau	20.51	—	—	—	—
4	33	Groß-Gerau	20.52	—	—	—	—
4	33	Groß-Gerau	20.53	—	—	—	—
4	33	Groß-Gerau	20.59
4	33	Groß-Gerau	20.6	—	—	—	—
4	33	Groß-Gerau	21
4	33	Groß-Gerau	21.1
4	33	Groß-Gerau	21.2
4	33	Groß-Gerau	22	20	185 542	27 288	212 830
4	33	Groß-Gerau	22.1	6	3 270	318	3 588
4	33	Groß-Gerau	22.11	6	3 270	318	3 588
4	33	Groß-Gerau	22.19	—	—	—	—
4	33	Groß-Gerau	22.2	14	182 272	26 970	209 242
4	33	Groß-Gerau	22.21
4	33	Groß-Gerau	22.22
4	33	Groß-Gerau	22.23	5	11 678	1 110	12 788
4	33	Groß-Gerau	22.29	3	86 186	3 301	89 487
4	33	Groß-Gerau	23
4	33	Groß-Gerau	23.1	4	1 603	11	1 614
4	33	Groß-Gerau	23.11	—	—	—	—
4	33	Groß-Gerau	23.12
4	33	Groß-Gerau	23.13	—	—	—	—
4	33	Groß-Gerau	23.14	—	—	—	—
4	33	Groß-Gerau	23.19
4	33	Groß-Gerau	23.2	—	—	—	—
4	33	Groß-Gerau	23.3

6. Umsatzsteuerpflichtige und steuerbarer Umsatz 2016 in den kreisfreien Städten, Landkreisen und Regierungsbezirken nach wirtschaftlicher Gliederung

Regierungsbezirk	Kreisfreie Städte / Landkreise	Name	WZ 2008	Steuerpflichtige	Steuerbarer Umsatz		
					Lieferungen und Leistungen	innergemeinschäftliche Erwerbe	Insgesamt
				Anzahl	1000 Euro		
4	33	Groß-Gerau	23.31
4	33	Groß-Gerau	23.32	—	—	—	—
4	33	Groß-Gerau	23.4	—	—	—	—
4	33	Groß-Gerau	23.41	—	—	—	—
4	33	Groß-Gerau	23.42	—	—	—	—
4	33	Groß-Gerau	23.43	—	—	—	—
4	33	Groß-Gerau	23.44	—	—	—	—
4	33	Groß-Gerau	23.49	—	—	—	—
4	33	Groß-Gerau	23.5	—	—	—	—
4	33	Groß-Gerau	23.51	—	—	—	—
4	33	Groß-Gerau	23.52	—	—	—	—
4	33	Groß-Gerau	23.6
4	33	Groß-Gerau	23.61	4	4 708	—	4 708
4	33	Groß-Gerau	23.62	—	—	—	—
4	33	Groß-Gerau	23.63	3	16 891	18	16 910
4	33	Groß-Gerau	23.64	—	—	—	—
4	33	Groß-Gerau	23.65	—	—	—	—
4	33	Groß-Gerau	23.69
4	33	Groß-Gerau	23.7	13	3 114	66	3 181
4	33	Groß-Gerau	23.9
4	33	Groß-Gerau	23.91	—	—	—	—
4	33	Groß-Gerau	23.99
4	33	Groß-Gerau	24
4	33	Groß-Gerau	24.1	—	—	—	—
4	33	Groß-Gerau	24.2
4	33	Groß-Gerau	24.3	—	—	—	—
4	33	Groß-Gerau	24.31	—	—	—	—
4	33	Groß-Gerau	24.32	—	—	—	—
4	33	Groß-Gerau	24.33	—	—	—	—
4	33	Groß-Gerau	24.34	—	—	—	—
4	33	Groß-Gerau	24.4	—	—	—	—
4	33	Groß-Gerau	24.41	—	—	—	—
4	33	Groß-Gerau	24.42	—	—	—	—
4	33	Groß-Gerau	24.43	—	—	—	—
4	33	Groß-Gerau	24.44	—	—	—	—
4	33	Groß-Gerau	24.45	—	—	—	—
4	33	Groß-Gerau	24.46	—	—	—	—
4	33	Groß-Gerau	24.5	—	—	—	—
4	33	Groß-Gerau	24.51	—	—	—	—
4	33	Groß-Gerau	24.52	—	—	—	—
4	33	Groß-Gerau	24.53	—	—	—	—
4	33	Groß-Gerau	24.54	—	—	—	—
4	33	Groß-Gerau	25	78	332 663	11 515	344 178
4	33	Groß-Gerau	25.1	27	18 041	469	18 510
4	33	Groß-Gerau	25.11	17	13 637	425	14 062
4	33	Groß-Gerau	25.12	10	4 404	44	4 448
4	33	Groß-Gerau	25.2
4	33	Groß-Gerau	25.21	—	—	—	—
4	33	Groß-Gerau	25.29
4	33	Groß-Gerau	25.3	—	—	—	—
4	33	Groß-Gerau	25.4
4	33	Groß-Gerau	25.5
4	33	Groß-Gerau	25.6	36	20 200	36	20 236
4	33	Groß-Gerau	25.61	4	3 413	23	3 437
4	33	Groß-Gerau	25.62	32	16 787	13	16 800

6. Umsatzsteuerpflichtige und steuerbarer Umsatz 2016 in den kreisfreien Städten, Landkreisen und Regierungsbezirken nach wirtschaftlicher Gliederung

Regierungsbezirk	Kreisfreie Städte / Landkreise	Name	WZ 2008	Steuerpflichtige	Steuerbarer Umsatz		
					Lieferungen und Leistungen	innergemeinschaftliche Erwerbe	Insgesamt
				Anzahl	1000 Euro		
4	33	Groß-Gerau	25.7
4	33	Groß-Gerau	25.71	—	—	—	—
4	33	Groß-Gerau	25.72
4	33	Groß-Gerau	25.73
4	33	Groß-Gerau	25.73.1	—	—	—	—
4	33	Groß-Gerau	25.73.2	—	—	—	—
4	33	Groß-Gerau	25.73.3
4	33	Groß-Gerau	25.73.4	—	—	—	—
4	33	Groß-Gerau	25.73.5	—	—	—	—
4	33	Groß-Gerau	25.9
4	33	Groß-Gerau	25.91	—	—	—	—
4	33	Groß-Gerau	25.92	—	—	—	—
4	33	Groß-Gerau	25.93	—	—	—	—
4	33	Groß-Gerau	25.94	—	—	—	—
4	33	Groß-Gerau	25.99
4	33	Groß-Gerau	26
4	33	Groß-Gerau	26.1
4	33	Groß-Gerau	26.11
4	33	Groß-Gerau	26.11.1	—	—	—	—
4	33	Groß-Gerau	26.11.9
4	33	Groß-Gerau	26.12	—	—	—	—
4	33	Groß-Gerau	26.2	6	2 165	17	2 182
4	33	Groß-Gerau	26.3
4	33	Groß-Gerau	26.4
4	33	Groß-Gerau	26.5	11	9 755	95	9 850
4	33	Groß-Gerau	26.51	11	9 755	95	9 850
4	33	Groß-Gerau	26.51.1
4	33	Groß-Gerau	26.51.2
4	33	Groß-Gerau	26.51.3
4	33	Groß-Gerau	26.52	—	—	—	—
4	33	Groß-Gerau	26.6
4	33	Groß-Gerau	26.7	—	—	—	—
4	33	Groß-Gerau	26.8	—	—	—	—
4	33	Groß-Gerau	27
4	33	Groß-Gerau	27.1
4	33	Groß-Gerau	27.11
4	33	Groß-Gerau	27.12
4	33	Groß-Gerau	27.2	—	—	—	—
4	33	Groß-Gerau	27.3
4	33	Groß-Gerau	27.31	—	—	—	—
4	33	Groß-Gerau	27.32	—	—	—	—
4	33	Groß-Gerau	27.33
4	33	Groß-Gerau	27.4
4	33	Groß-Gerau	27.5
4	33	Groß-Gerau	27.51
4	33	Groß-Gerau	27.52	—	—	—	—
4	33	Groß-Gerau	27.9
4	33	Groß-Gerau	28	50	115 449	4 804	120 254
4	33	Groß-Gerau	28.1
4	33	Groß-Gerau	28.11
4	33	Groß-Gerau	28.12
4	33	Groß-Gerau	28.13	—	—	—	—
4	33	Groß-Gerau	28.14
4	33	Groß-Gerau	28.15	—	—	—	—
4	33	Groß-Gerau	28.2	24	20 235	1 169	21 403

6. Umsatzsteuerpflichtige und steuerbarer Umsatz 2016 in den kreisfreien Städten, Landkreisen und Regierungsbezirken nach wirtschaftlicher Gliederung

Regierungsbezirk	Kreisfreie Städte / Landkreise	Name	WZ 2008	Steuerpflichtige	Steuerbarer Umsatz		
					Lieferungen und Leistungen	innergemeinschaftliche Erwerbe	Insgesamt
				Anzahl	1000 Euro		
4	33	Groß-Gerau	28.21
4	33	Groß-Gerau	28.21.1	—	—	—	—
4	33	Groß-Gerau	28.21.9
4	33	Groß-Gerau	28.22
4	33	Groß-Gerau	28.23	3	639	—	639
4	33	Groß-Gerau	28.24	4	744	2	746
4	33	Groß-Gerau	28.25
4	33	Groß-Gerau	28.29	11	8 413	48	8 461
4	33	Groß-Gerau	28.3	—	—	—	—
4	33	Groß-Gerau	28.4
4	33	Groß-Gerau	28.41	—	—	—	—
4	33	Groß-Gerau	28.49
4	33	Groß-Gerau	28.9	19	73 479	1 523	75 002
4	33	Groß-Gerau	28.91	—	—	—	—
4	33	Groß-Gerau	28.92
4	33	Groß-Gerau	28.92.1	—	—	—	—
4	33	Groß-Gerau	28.92.2
4	33	Groß-Gerau	28.93
4	33	Groß-Gerau	28.94
4	33	Groß-Gerau	28.95	—	—	—	—
4	33	Groß-Gerau	28.96	—	—	—	—
4	33	Groß-Gerau	28.99	12	31 982	504	32 486
4	33	Groß-Gerau	29	20	15 829 845	4 113 059	19 942 904
4	33	Groß-Gerau	29.1
4	33	Groß-Gerau	29.10.1
4	33	Groß-Gerau	29.10.2	—	—	—	—
4	33	Groß-Gerau	29.2	7	17 047	100	17 147
4	33	Groß-Gerau	29.3
4	33	Groß-Gerau	29.31
4	33	Groß-Gerau	29.32
4	33	Groß-Gerau	30	—	—	—	—
4	33	Groß-Gerau	30.1	—	—	—	—
4	33	Groß-Gerau	30.11	—	—	—	—
4	33	Groß-Gerau	30.12	—	—	—	—
4	33	Groß-Gerau	30.2	—	—	—	—
4	33	Groß-Gerau	30.20.1	—	—	—	—
4	33	Groß-Gerau	30.20.2	—	—	—	—
4	33	Groß-Gerau	30.3	—	—	—	—
4	33	Groß-Gerau	30.4	—	—	—	—
4	33	Groß-Gerau	30.9	—	—	—	—
4	33	Groß-Gerau	30.91	—	—	—	—
4	33	Groß-Gerau	30.92	—	—	—	—
4	33	Groß-Gerau	30.99	—	—	—	—
4	33	Groß-Gerau	31	17	5 463	11	5 475
4	33	Groß-Gerau	31.01
4	33	Groß-Gerau	31.02
4	33	Groß-Gerau	31.03	—	—	—	—
4	33	Groß-Gerau	31.09	11	1 810	4	1 814
4	33	Groß-Gerau	31.09.1	3	142	1	143
4	33	Groß-Gerau	31.09.9	8	1 669	3	1 672
4	33	Groß-Gerau	32	35	23 750	1 759	25 508
4	33	Groß-Gerau	32.1	4	552	12	563
4	33	Groß-Gerau	32.11	—	—	—	—
4	33	Groß-Gerau	32.12
4	33	Groß-Gerau	32.13

6. Umsatzsteuerpflichtige und steuerbarer Umsatz 2016 in den kreisfreien Städten, Landkreisen und Regierungsbezirken nach wirtschaftlicher Gliederung

Regierungsbezirk	Kreisfreie Städte / Landkreise	Name	WZ 2008	Steuerpflichtige	Steuerbarer Umsatz		
					Lieferungen und Leistungen	innergemein-schaftliche Erwerbe	Insgesamt
				Anzahl	1000 Euro		
4	33	Groß-Gerau	32.2	9	4 478	134	4 612
4	33	Groß-Gerau	32.3	—	—	—	—
4	33	Groß-Gerau	32.4
4	33	Groß-Gerau	32.5	18	17 630	1 613	19 243
4	33	Groß-Gerau	32.50.1	7	12 978	1 549	14 526
4	33	Groß-Gerau	32.50.2	4	2 117	51	2 168
4	33	Groß-Gerau	32.50.3	7	2 535	13	2 548
4	33	Groß-Gerau	32.9
4	33	Groß-Gerau	32.91	—	—	—	—
4	33	Groß-Gerau	32.99
4	33	Groß-Gerau	33	47	93 285	12 342	105 627
4	33	Groß-Gerau	33.1	33	70 579	12 317	82 896
4	33	Groß-Gerau	33.11
4	33	Groß-Gerau	33.12	13	14 605	568	15 173
4	33	Groß-Gerau	33.13	—	—	—	—
4	33	Groß-Gerau	33.14
4	33	Groß-Gerau	33.15
4	33	Groß-Gerau	33.16
4	33	Groß-Gerau	33.17	12	774	3	777
4	33	Groß-Gerau	33.19	—	—	—	—
4	33	Groß-Gerau	33.2	14	22 706	26	22 731
4	33	Groß-Gerau	D	95	87 147	19	87 167
4	33	Groß-Gerau	35	95	87 147	19	87 167
4	33	Groß-Gerau	35.1
4	33	Groß-Gerau	35.11	85	22 209	3	22 212
4	33	Groß-Gerau	35.11.1	3	93	—	93
4	33	Groß-Gerau	35.11.2	30	17 997	3	17 999
4	33	Groß-Gerau	35.11.3	52	4 118	1	4 119
4	33	Groß-Gerau	35.12	—	—	—	—
4	33	Groß-Gerau	35.13
4	33	Groß-Gerau	35.14	—	—	—	—
4	33	Groß-Gerau	35.2
4	33	Groß-Gerau	35.21
4	33	Groß-Gerau	35.21.1	—	—	—	—
4	33	Groß-Gerau	35.21.2
4	33	Groß-Gerau	35.21.3	—	—	—	—
4	33	Groß-Gerau	35.22
4	33	Groß-Gerau	35.23	—	—	—	—
4	33	Groß-Gerau	35.3
4	33	Groß-Gerau	E	42	318 685	1 453	320 138
4	33	Groß-Gerau	36	17	116 765	227	116 992
4	33	Groß-Gerau	36.00.1
4	33	Groß-Gerau	36.00.2
4	33	Groß-Gerau	36.00.3	7	14 502	—	14 502
4	33	Groß-Gerau	37	4	8 705	—	8 705
4	33	Groß-Gerau	37.00.1	4	8 705	—	8 705
4	33	Groß-Gerau	37.00.2	—	—	—	—
4	33	Groß-Gerau	38	14	189 718	1 225	190 943
4	33	Groß-Gerau	38.1
4	33	Groß-Gerau	38.11
4	33	Groß-Gerau	38.12	—	—	—	—
4	33	Groß-Gerau	38.2
4	33	Groß-Gerau	38.21
4	33	Groß-Gerau	38.22
4	33	Groß-Gerau	38.3	7	42 724	696	43 420

6. Umsatzsteuerpflichtige und steuerbarer Umsatz 2016 in den kreisfreien Städten, Landkreisen und Regierungsbezirken nach wirtschaftlicher Gliederung

Regierungsbezirk	Kreisfreie Städte / Landkreise	Name	WZ 2008	Steuerpflichtige	Steuerbarer Umsatz		
					Lieferungen und Leistungen	innergemein-schaftliche Erwerbe	Insgesamt
				Anzahl	1000 Euro		
4	33	Groß-Gerau	38.31
4	33	Groß-Gerau	38.32
4	33	Groß-Gerau	39	7	3 498	—	3 498
4	33	Groß-Gerau	F	920	583 277	2 946	586 224
4	33	Groß-Gerau	41	69	111 556	42	111 598
4	33	Groß-Gerau	41.1	15	16 861	4	16 865
4	33	Groß-Gerau	41.10.1	—	—	—	—
4	33	Groß-Gerau	41.10.2
4	33	Groß-Gerau	41.10.3
4	33	Groß-Gerau	41.2	54	94 696	38	94 734
4	33	Groß-Gerau	41.20.1	50	89 281	30	89 311
4	33	Groß-Gerau	41.20.2	4	5 415	8	5 422
4	33	Groß-Gerau	42	16	67 451	148	67 599
4	33	Groß-Gerau	42.1	5	60 440	143	60 583
4	33	Groß-Gerau	42.11	5	60 440	143	60 583
4	33	Groß-Gerau	42.12	—	—	—	—
4	33	Groß-Gerau	42.13	—	—	—	—
4	33	Groß-Gerau	42.2	6	3 413	5	3 417
4	33	Groß-Gerau	42.21	3	345	5	350
4	33	Groß-Gerau	42.22	3	3 067	—	3 067
4	33	Groß-Gerau	42.9	5	3 599	—	3 599
4	33	Groß-Gerau	42.91
4	33	Groß-Gerau	42.99
4	33	Groß-Gerau	43	835	404 270	2 757	407 026
4	33	Groß-Gerau	43.1	22	30 297	178	30 474
4	33	Groß-Gerau	43.11
4	33	Groß-Gerau	43.12	6	21 465	37	21 503
4	33	Groß-Gerau	43.13
4	33	Groß-Gerau	43.2	343	167 485	982	168 467
4	33	Groß-Gerau	43.21	88	42 227	158	42 384
4	33	Groß-Gerau	43.22	114	91 571	579	92 151
4	33	Groß-Gerau	43.29	141	33 687	245	33 933
4	33	Groß-Gerau	43.29.1	114	25 661	205	25 866
4	33	Groß-Gerau	43.29.9	27	8 026	41	8 067
4	33	Groß-Gerau	43.3	295	103 666	1 323	104 990
4	33	Groß-Gerau	43.31	22	10 196	15	10 211
4	33	Groß-Gerau	43.32	61	19 685	550	20 235
4	33	Groß-Gerau	43.33	122	29 774	339	30 113
4	33	Groß-Gerau	43.34	61	26 029	43	26 072
4	33	Groß-Gerau	43.34.1	56	23 326	33	23 359
4	33	Groß-Gerau	43.34.2	5	2 704	10	2 713
4	33	Groß-Gerau	43.39	29	17 981	377	18 358
4	33	Groß-Gerau	43.9	175	102 822	273	103 095
4	33	Groß-Gerau	43.91	40	39 480	15	39 494
4	33	Groß-Gerau	43.91.1	24	30 490	10	30 500
4	33	Groß-Gerau	43.91.2	16	8 989	5	8 994
4	33	Groß-Gerau	43.99	135	63 342	259	63 601
4	33	Groß-Gerau	43.99.1
4	33	Groß-Gerau	43.99.2
4	33	Groß-Gerau	43.99.9	120	54 195	259	54 454
4	33	Groß-Gerau	G	1 603	6 228 887	719 017	6 947 904
4	33	Groß-Gerau	45	363	1 232 398	114 425	1 346 824
4	33	Groß-Gerau	45.1	137	933 650	51 231	984 882
4	33	Groß-Gerau	45.11
4	33	Groß-Gerau	45.19

6. Umsatzsteuerpflichtige und steuerbarer Umsatz 2016 in den kreisfreien Städten, Landkreisen und Regierungsbezirken nach wirtschaftlicher Gliederung

Regierungsbezirk	Kreisfreie Städte / Landkreise	Name	WZ 2008	Steuerpflichtige	Steuerbarer Umsatz		
					Lieferungen und Leistungen	innergemein-schaftliche Erwerbe	Insgesamt
				Anzahl	1000 Euro		
4	33	Groß-Gerau	45.2	126	66 715	2 090	68 805
4	33	Groß-Gerau	45.20.1	17	5 488	14	5 501
4	33	Groß-Gerau	45.20.2	10	2 427	3	2 429
4	33	Groß-Gerau	45.20.3	92	53 790	1 846	55 637
4	33	Groß-Gerau	45.20.4	7	5 010	227	5 238
4	33	Groß-Gerau	45.3	79	201 083	46 319	247 403
4	33	Groß-Gerau	45.31
4	33	Groß-Gerau	45.32
4	33	Groß-Gerau	45.4	21	30 950	14 784	45 734
4	33	Groß-Gerau	46	422	4 455 876	580 958	5 036 834
4	33	Groß-Gerau	46.1	152	45 105	4 102	49 207
4	33	Groß-Gerau	46.11
4	33	Groß-Gerau	46.12
4	33	Groß-Gerau	46.13
4	33	Groß-Gerau	46.13.1	—	—	—	—
4	33	Groß-Gerau	46.13.2
4	33	Groß-Gerau	46.14	26	12 224	400	12 624
4	33	Groß-Gerau	46.15	13	2 256	145	2 401
4	33	Groß-Gerau	46.16	12	1 175	—	1 175
4	33	Groß-Gerau	46.17	14	3 737	117	3 854
4	33	Groß-Gerau	46.18	60	15 839	3 226	19 065
4	33	Groß-Gerau	46.18.1	—	—	—	—
4	33	Groß-Gerau	46.18.2
4	33	Groß-Gerau	46.18.3
4	33	Groß-Gerau	46.18.4	6	4 101	1 833	5 933
4	33	Groß-Gerau	46.18.5	3	193	320	514
4	33	Groß-Gerau	46.18.6
4	33	Groß-Gerau	46.18.7
4	33	Groß-Gerau	46.18.9	45	11 081	1 061	12 142
4	33	Groß-Gerau	46.19	17	4 757	190	4 947
4	33	Groß-Gerau	46.2	15	13 612	2 648	16 260
4	33	Groß-Gerau	46.21
4	33	Groß-Gerau	46.22	4	7 958	1 395	9 352
4	33	Groß-Gerau	46.23	4	4 575	1 175	5 750
4	33	Groß-Gerau	46.24
4	33	Groß-Gerau	46.3	43	2 540 599	192 414	2 733 012
4	33	Groß-Gerau	46.31	6	5 323	256	5 579
4	33	Groß-Gerau	46.32
4	33	Groß-Gerau	46.33
4	33	Groß-Gerau	46.34	7	5 629	116	5 745
4	33	Groß-Gerau	46.35
4	33	Groß-Gerau	46.36
4	33	Groß-Gerau	46.37
4	33	Groß-Gerau	46.38
4	33	Groß-Gerau	46.38.1	—	—	—	—
4	33	Groß-Gerau	46.38.2	—	—	—	—
4	33	Groß-Gerau	46.38.9
4	33	Groß-Gerau	46.39
4	33	Groß-Gerau	46.39.1
4	33	Groß-Gerau	46.39.9
4	33	Groß-Gerau	46.4	69	574 087	214 981	789 068
4	33	Groß-Gerau	46.41	7	6 497	2 156	8 653
4	33	Groß-Gerau	46.42	4	46 318	18 378	64 696
4	33	Groß-Gerau	46.42.1	4	46 318	18 378	64 696
4	33	Groß-Gerau	46.42.2	—	—	—	—

6. Umsatzsteuerpflichtige und steuerbarer Umsatz 2016 in den kreisfreien Städten, Landkreisen und Regierungsbezirken nach wirtschaftlicher Gliederung

Regierungsbezirk	Kreisfreie Städte / Landkreise	Name	WZ 2008	Steuerpflichtige	Steuerbarer Umsatz		
					Lieferungen und Leistungen	innergemein-schaftliche Erwerbe	Insgesamt
				Anzahl	1000 Euro		
4	33	Groß-Gerau	46.43	11	284 029	138 890	422 919
4	33	Groß-Gerau	46.43.1
4	33	Groß-Gerau	46.43.2
4	33	Groß-Gerau	46.43.3
4	33	Groß-Gerau	46.44
4	33	Groß-Gerau	46.44.1
4	33	Groß-Gerau	46.44.2
4	33	Groß-Gerau	46.45	4	1 562	6	1 568
4	33	Groß-Gerau	46.46
4	33	Groß-Gerau	46.46.1
4	33	Groß-Gerau	46.46.2	9	42 966	5 041	48 007
4	33	Groß-Gerau	46.47
4	33	Groß-Gerau	46.48
4	33	Groß-Gerau	46.49	21	99 704	45 725	145 428
4	33	Groß-Gerau	46.49.1
4	33	Groß-Gerau	46.49.2
4	33	Groß-Gerau	46.49.3	3	12 199	1 424	13 622
4	33	Groß-Gerau	46.49.4	8	37 672	12 681	50 353
4	33	Groß-Gerau	46.49.5	3	339	108	447
4	33	Groß-Gerau	46.5	10	188 039	29 260	217 298
4	33	Groß-Gerau	46.51
4	33	Groß-Gerau	46.52
4	33	Groß-Gerau	46.6	57	470 717	86 730	557 447
4	33	Groß-Gerau	46.61
4	33	Groß-Gerau	46.62	5	13 261	771	14 032
4	33	Groß-Gerau	46.63	9	6 331	1 320	7 651
4	33	Groß-Gerau	46.64
4	33	Groß-Gerau	46.65
4	33	Groß-Gerau	46.66	10	10 543	39	10 581
4	33	Groß-Gerau	46.69	27	378 325	28 518	406 844
4	33	Groß-Gerau	46.7	66	517 797	48 921	566 718
4	33	Groß-Gerau	46.71
4	33	Groß-Gerau	46.71.1
4	33	Groß-Gerau	46.71.2
4	33	Groß-Gerau	46.72
4	33	Groß-Gerau	46.73	21	82 981	4 181	87 162
4	33	Groß-Gerau	46.73.1
4	33	Groß-Gerau	46.73.2
4	33	Groß-Gerau	46.73.3
4	33	Groß-Gerau	46.73.4	10	57 248	2 894	60 142
4	33	Groß-Gerau	46.73.5
4	33	Groß-Gerau	46.73.6
4	33	Groß-Gerau	46.73.7
4	33	Groß-Gerau	46.73.8
4	33	Groß-Gerau	46.74	15	53 469	9 384	62 853
4	33	Groß-Gerau	46.74.1	10	24 046	3 901	27 948
4	33	Groß-Gerau	46.74.2
4	33	Groß-Gerau	46.74.3
4	33	Groß-Gerau	46.75	15	263 020	35 053	298 074
4	33	Groß-Gerau	46.76
4	33	Groß-Gerau	46.77
4	33	Groß-Gerau	46.9	10	105 922	1 903	107 825
4	33	Groß-Gerau	47	818	540 613	23 634	564 246
4	33	Groß-Gerau	47.1	92	140 947	11 219	152 166
4	33	Groß-Gerau	47.11	48	81 111	5 919	87 029

6. Umsatzsteuerpflichtige und steuerbarer Umsatz 2016 in den kreisfreien Städten, Landkreisen und Regierungsbezirken nach wirtschaftlicher Gliederung

Regierungsbezirk	Kreisfreie Städte / Landkreise	Name	WZ 2008	Steuerpflichtige	Steuerbarer Umsatz		
					Lieferungen und Leistungen	innergemein-schaftliche Erwerbe	Insgesamt
				Anzahl	1000 Euro		
4	33	Groß-Gerau	47.19	44	59 836	5 300	65 137
4	33	Groß-Gerau	47.2	110	52 498	1 570	54 068
4	33	Groß-Gerau	47.21	31	19 194	1 260	20 454
4	33	Groß-Gerau	47.22	10	2 818	—	2 818
4	33	Groß-Gerau	47.23
4	33	Groß-Gerau	47.24
4	33	Groß-Gerau	47.25	25	10 454	42	10 495
4	33	Groß-Gerau	47.26
4	33	Groß-Gerau	47.29	27	11 725	176	11 900
4	33	Groß-Gerau	47.3	33	47 253	—	47 253
4	33	Groß-Gerau	47.30.1	27	39 143	—	39 143
4	33	Groß-Gerau	47.30.2	6	8 110	—	8 110
4	33	Groß-Gerau	47.4	56	25 319	48	25 366
4	33	Groß-Gerau	47.41
4	33	Groß-Gerau	47.42	10	1 628	—	1 628
4	33	Groß-Gerau	47.43
4	33	Groß-Gerau	47.5	122	41 862	2 173	44 035
4	33	Groß-Gerau	47.51	26	4 217	157	4 374
4	33	Groß-Gerau	47.52	25	8 777	1 316	10 092
4	33	Groß-Gerau	47.52.1	15	3 802	92	3 894
4	33	Groß-Gerau	47.52.3	10	4 975	1 223	6 198
4	33	Groß-Gerau	47.53	9	2 448	57	2 505
4	33	Groß-Gerau	47.54	31	10 953	201	11 154
4	33	Groß-Gerau	47.59	31	15 468	442	15 910
4	33	Groß-Gerau	47.59.1	16	12 502	372	12 875
4	33	Groß-Gerau	47.59.2	—	—	—	—
4	33	Groß-Gerau	47.59.3	7	1 779	26	1 805
4	33	Groß-Gerau	47.59.9	8	1 186	44	1 230
4	33	Groß-Gerau	47.6	90	31 223	1 402	32 625
4	33	Groß-Gerau	47.61	6	2 389	—	2 389
4	33	Groß-Gerau	47.62	49	13 653	10	13 663
4	33	Groß-Gerau	47.62.1	24	5 567	—	5 567
4	33	Groß-Gerau	47.62.2	25	8 086	10	8 096
4	33	Groß-Gerau	47.63
4	33	Groß-Gerau	47.64	28	14 271	1 392	15 662
4	33	Groß-Gerau	47.64.1	15	10 381	970	11 351
4	33	Groß-Gerau	47.64.2	13	3 890	422	4 312
4	33	Groß-Gerau	47.65
4	33	Groß-Gerau	47.7	229	173 613	2 916	176 529
4	33	Groß-Gerau	47.71	31	7 342	440	7 782
4	33	Groß-Gerau	47.72	10	3 136	78	3 214
4	33	Groß-Gerau	47.72.1
4	33	Groß-Gerau	47.72.2
4	33	Groß-Gerau	47.73	46	119 504	123	119 627
4	33	Groß-Gerau	47.74	12	14 682	807	15 489
4	33	Groß-Gerau	47.75	18	1 635	77	1 712
4	33	Groß-Gerau	47.76	44	7 130	441	7 571
4	33	Groß-Gerau	47.76.1	39	6 487	436	6 923
4	33	Groß-Gerau	47.76.2	5	643	5	648
4	33	Groß-Gerau	47.77	10	2 361	35	2 396
4	33	Groß-Gerau	47.78	48	15 818	873	16 691
4	33	Groß-Gerau	47.78.1	16	10 541	167	10 708
4	33	Groß-Gerau	47.78.2	3	124	—	124
4	33	Groß-Gerau	47.78.3	12	2 179	125	2 304
4	33	Groß-Gerau	47.78.9	17	2 975	581	3 555

6. Umsatzsteuerpflichtige und steuerbarer Umsatz 2016 in den kreisfreien Städten, Landkreisen und Regierungsbezirken nach wirtschaftlicher Gliederung

Regierungsbezirk	Kreisfreie Städte / Landkreise	Name	WZ 2008	Steuerpflichtige	Steuerbarer Umsatz		
					Lieferungen und Leistungen	innergemein-schaftliche Erwerbe	Insgesamt
				Anzahl	1000 Euro		
4	33	Groß-Gerau	47.79	10	2 005	42	2 047
4	33	Groß-Gerau	47.79.1	—	—	—	—
4	33	Groß-Gerau	47.79.2	—	—	—	—
4	33	Groß-Gerau	47.79.9	10	2 005	42	2 047
4	33	Groß-Gerau	47.8	9	3 404	95	3 499
4	33	Groß-Gerau	47.81	4	2 711	85	2 796
4	33	Groß-Gerau	47.82
4	33	Groß-Gerau	47.89
4	33	Groß-Gerau	47.9	77	24 494	4 210	28 704
4	33	Groß-Gerau	47.91	35	11 798	706	12 505
4	33	Groß-Gerau	47.99	42	12 696	3 504	16 200
4	33	Groß-Gerau	47.99.1	3	2 030	4	2 034
4	33	Groß-Gerau	47.99.9	39	10 666	3 500	14 166
4	33	Groß-Gerau	H	627	2 082 401	4 600	2 087 001
4	33	Groß-Gerau	49	252	167 367	1 329	168 696
4	33	Groß-Gerau	49.1	—	—	—	—
4	33	Groß-Gerau	49.2
4	33	Groß-Gerau	49.3	69	28 645	5	28 650
4	33	Groß-Gerau	49.31
4	33	Groß-Gerau	49.32
4	33	Groß-Gerau	49.39	11	17 928	5	17 934
4	33	Groß-Gerau	49.39.1
4	33	Groß-Gerau	49.39.2	7	5 988	—	5 988
4	33	Groß-Gerau	49.39.9
4	33	Groß-Gerau	49.4	179	138 391	1 324	139 715
4	33	Groß-Gerau	49.41	163	124 033	1 317	125 350
4	33	Groß-Gerau	49.42	16	14 358	7	14 365
4	33	Groß-Gerau	49.5
4	33	Groß-Gerau	50
4	33	Groß-Gerau	50.1	—	—	—	—
4	33	Groß-Gerau	50.2
4	33	Groß-Gerau	50.3
4	33	Groß-Gerau	50.4
4	33	Groß-Gerau	51
4	33	Groß-Gerau	51.1
4	33	Groß-Gerau	51.2
4	33	Groß-Gerau	51.21
4	33	Groß-Gerau	51.22	—	—	—	—
4	33	Groß-Gerau	52	233	1 773 365	2 084	1 775 449
4	33	Groß-Gerau	52.1	6	14 408	—	14 408
4	33	Groß-Gerau	52.2	227	1 758 957	2 084	1 761 041
4	33	Groß-Gerau	52.21
4	33	Groß-Gerau	52.21.1	4	2 048	—	2 048
4	33	Groß-Gerau	52.21.2	—	—	—	—
4	33	Groß-Gerau	52.21.3	—	—	—	—
4	33	Groß-Gerau	52.21.4
4	33	Groß-Gerau	52.21.5	—	—	—	—
4	33	Groß-Gerau	52.21.9	9	3 948	575	4 523
4	33	Groß-Gerau	52.22
4	33	Groß-Gerau	52.22.1	—	—	—	—
4	33	Groß-Gerau	52.22.2
4	33	Groß-Gerau	52.22.3	—	—	—	—
4	33	Groß-Gerau	52.22.9	—	—	—	—
4	33	Groß-Gerau	52.23
4	33	Groß-Gerau	52.23.1

6. Umsatzsteuerpflichtige und steuerbarer Umsatz 2016 in den kreisfreien Städten, Landkreisen und Regierungsbezirken nach wirtschaftlicher Gliederung

Regierungsbezirk	Kreisfreie Städte / Landkreise	Name	WZ 2008	Steuerpflichtige	Steuerbarer Umsatz		
					Lieferungen und Leistungen	innergemein-schaftliche Erwerbe	Insgesamt
				Anzahl	1000 Euro		
4	33	Groß-Gerau	52.23.9
4	33	Groß-Gerau	52.24	8	14 641	—	14 641
4	33	Groß-Gerau	52.29	201	1 655 987	1 468	1 657 455
4	33	Groß-Gerau	52.29.1	168	1 545 226	1 468	1 546 694
4	33	Groß-Gerau	52.29.2	3	420	—	420
4	33	Groß-Gerau	52.29.9	30	110 341	—	110 341
4	33	Groß-Gerau	53	131	111 522	1 174	112 696
4	33	Groß-Gerau	53.1	—	—	—	—
4	33	Groß-Gerau	53.2	131	111 522	1 174	112 696
4	33	Groß-Gerau	I	720	291 469	9 661	301 129
4	33	Groß-Gerau	55	117	35 944	751	36 695
4	33	Groß-Gerau	55.1	106	34 398	751	35 149
4	33	Groß-Gerau	55.10.1	31	20 855	734	21 590
4	33	Groß-Gerau	55.10.2	13	3 595	2	3 597
4	33	Groß-Gerau	55.10.3	46	8 260	15	8 274
4	33	Groß-Gerau	55.10.4	16	1 688	—	1 688
4	33	Groß-Gerau	55.2	4	311	—	311
4	33	Groß-Gerau	55.20.1
4	33	Groß-Gerau	55.20.2	—	—	—	—
4	33	Groß-Gerau	55.20.3
4	33	Groß-Gerau	55.20.4	—	—	—	—
4	33	Groß-Gerau	55.3	3	971	—	971
4	33	Groß-Gerau	55.9	4	265	—	265
4	33	Groß-Gerau	55.90.1
4	33	Groß-Gerau	55.90.9
4	33	Groß-Gerau	56	603	255 525	8 910	264 435
4	33	Groß-Gerau	56.1	410	79 734	459	80 193
4	33	Groß-Gerau	56.10.1	208	41 603	388	41 991
4	33	Groß-Gerau	56.10.2	14	7 755	1	7 756
4	33	Groß-Gerau	56.10.3	136	23 328	22	23 350
4	33	Groß-Gerau	56.10.4	28	3 827	11	3 838
4	33	Groß-Gerau	56.10.5	24	3 222	36	3 257
4	33	Groß-Gerau	56.2	41	156 412	8 427	164 839
4	33	Groß-Gerau	56.21
4	33	Groß-Gerau	56.29
4	33	Groß-Gerau	56.3	152	19 379	24	19 403
4	33	Groß-Gerau	56.30.1	116	14 299	24	14 323
4	33	Groß-Gerau	56.30.2
4	33	Groß-Gerau	56.30.3	16	1 882	—	1 882
4	33	Groß-Gerau	56.30.4
4	33	Groß-Gerau	56.30.9	16	2 868	—	2 868
4	33	Groß-Gerau	J	406	312 710	205	312 915
4	33	Groß-Gerau	58	16	6 646	7	6 653
4	33	Groß-Gerau	58.1	16	6 646	7	6 653
4	33	Groß-Gerau	58.11	6	1 387	2	1 389
4	33	Groß-Gerau	58.12	—	—	—	—
4	33	Groß-Gerau	58.13	5	4 566	—	4 566
4	33	Groß-Gerau	58.14
4	33	Groß-Gerau	58.19
4	33	Groß-Gerau	58.2	—	—	—	—
4	33	Groß-Gerau	58.21	—	—	—	—
4	33	Groß-Gerau	58.29	—	—	—	—
4	33	Groß-Gerau	59	14	9 380	64	9 445
4	33	Groß-Gerau	59.1
4	33	Groß-Gerau	59.11

6. Umsatzsteuerpflichtige und steuerbarer Umsatz 2016 in den kreisfreien Städten, Landkreisen und Regierungsbezirken nach wirtschaftlicher Gliederung

Regierungsbezirk	Kreisfreie Städte / Landkreise	Name	WZ 2008	Steuerpflichtige	Steuerbarer Umsatz		
					Lieferungen und Leistungen	innergemein-schaftliche Erwerbe	Insgesamt
				Anzahl	1000 Euro		
4	33	Groß-Gerau	59.12	—	—	—	—
4	33	Groß-Gerau	59.13	—	—	—	—
4	33	Groß-Gerau	59.14	4	7 070	16	7 086
4	33	Groß-Gerau	59.2
4	33	Groß-Gerau	59.20.1	—	—	—	—
4	33	Groß-Gerau	59.20.2
4	33	Groß-Gerau	59.20.3
4	33	Groß-Gerau	60
4	33	Groß-Gerau	60.1	—	—	—	—
4	33	Groß-Gerau	60.2
4	33	Groß-Gerau	61
4	33	Groß-Gerau	61.1
4	33	Groß-Gerau	61.2
4	33	Groß-Gerau	61.3	—	—	—	—
4	33	Groß-Gerau	61.9	10	5 343	—402	4 940
4	33	Groß-Gerau	61.90.1	3	358	—	358
4	33	Groß-Gerau	61.90.9	7	4 985	—402	4 582
4	33	Groß-Gerau	62	323	266 686	464	267 150
4	33	Groß-Gerau	62.01	122	148 987	106	149 093
4	33	Groß-Gerau	62.01.1	36	6 010	1	6 011
4	33	Groß-Gerau	62.01.9	86	142 977	104	143 082
4	33	Groß-Gerau	62.02	135	54 535	194	54 728
4	33	Groß-Gerau	62.03	21	6 548	8	6 555
4	33	Groß-Gerau	62.09	45	56 617	157	56 774
4	33	Groß-Gerau	63	40	22 221	72	22 293
4	33	Groß-Gerau	63.1	5	1 171	4	1 175
4	33	Groß-Gerau	63.11
4	33	Groß-Gerau	63.12
4	33	Groß-Gerau	63.9	35	21 050	68	21 118
4	33	Groß-Gerau	63.91	3	489	—	489
4	33	Groß-Gerau	63.99	32	20 562	68	20 629
4	33	Groß-Gerau	K
4	33	Groß-Gerau	64
4	33	Groß-Gerau	64.1
4	33	Groß-Gerau	64.11	—	—	—	—
4	33	Groß-Gerau	64.19
4	33	Groß-Gerau	64.19.1
4	33	Groß-Gerau	64.19.2
4	33	Groß-Gerau	64.19.3
4	33	Groß-Gerau	64.19.4	—	—	—	—
4	33	Groß-Gerau	64.19.5	—	—	—	—
4	33	Groß-Gerau	64.19.6	—	—	—	—
4	33	Groß-Gerau	64.2	4	270	—	270
4	33	Groß-Gerau	64.3	—	—	—	—
4	33	Groß-Gerau	64.9
4	33	Groß-Gerau	64.91
4	33	Groß-Gerau	64.92	—	—	—	—
4	33	Groß-Gerau	64.92.1	—	—	—	—
4	33	Groß-Gerau	64.92.2	—	—	—	—
4	33	Groß-Gerau	64.99
4	33	Groß-Gerau	64.99.1
4	33	Groß-Gerau	64.99.9	—	—	—	—
4	33	Groß-Gerau	65	—	—	—	—
4	33	Groß-Gerau	65.1	—	—	—	—
4	33	Groß-Gerau	65.11	—	—	—	—

6. Umsatzsteuerpflichtige und steuerbarer Umsatz 2016 in den kreisfreien Städten, Landkreisen und Regierungsbezirken nach wirtschaftlicher Gliederung

Regierungsbezirk	Kreisfreie Städte / Landkreise	Name	WZ 2008	Steuerpflichtige	Steuerbarer Umsatz		
					Lieferungen und Leistungen	innergemein-schaftliche Erwerbe	Insgesamt
				Anzahl	1000 Euro		
4	33	Groß-Gerau	65.12	—	—	—	—
4	33	Groß-Gerau	65.12.1	—	—	—	—
4	33	Groß-Gerau	65.12.2	—	—	—	—
4	33	Groß-Gerau	65.2	—	—	—	—
4	33	Groß-Gerau	65.3	—	—	—	—
4	33	Groß-Gerau	66	44	4 722	31	4 752
4	33	Groß-Gerau	66.1	10	1 514	—	1 514
4	33	Groß-Gerau	66.11	—	—	—	—
4	33	Groß-Gerau	66.12
4	33	Groß-Gerau	66.19
4	33	Groß-Gerau	66.2	34	3 208	31	3 238
4	33	Groß-Gerau	66.21
4	33	Groß-Gerau	66.22
4	33	Groß-Gerau	66.29	—	—	—	—
4	33	Groß-Gerau	66.3	—	—	—	—
4	33	Groß-Gerau	L	810	209 754	920	210 674
4	33	Groß-Gerau	68	810	209 754	920	210 674
4	33	Groß-Gerau	68.1	19	6 939	4	6 943
4	33	Groß-Gerau	68.2	619	160 003	891	160 894
4	33	Groß-Gerau	68.3	172	42 812	26	42 837
4	33	Groß-Gerau	68.31	99	17 564	17	17 581
4	33	Groß-Gerau	68.32	73	25 248	9	25 256
4	33	Groß-Gerau	M	1 196	482 960	14 610	497 570
4	33	Groß-Gerau	69	287	67 920	566	68 486
4	33	Groß-Gerau	69.1	134	28 098	382	28 480
4	33	Groß-Gerau	69.10.1	56	13 809	—	13 809
4	33	Groß-Gerau	69.10.2	70	12 617	14	12 631
4	33	Groß-Gerau	69.10.3	—	—	—	—
4	33	Groß-Gerau	69.10.4
4	33	Groß-Gerau	69.10.9
4	33	Groß-Gerau	69.2	153	39 822	184	40 006
4	33	Groß-Gerau	69.20.1	6	545	—	545
4	33	Groß-Gerau	69.20.2	3	241	—	241
4	33	Groß-Gerau	69.20.3	114	36 133	166	36 299
4	33	Groß-Gerau	69.20.4	30	2 903	18	2 920
4	33	Groß-Gerau	70	276	139 638	765	140 403
4	33	Groß-Gerau	70.1	31	69 229	34	69 263
4	33	Groß-Gerau	70.10.1
4	33	Groß-Gerau	70.10.9
4	33	Groß-Gerau	70.2	245	70 409	732	71 140
4	33	Groß-Gerau	70.21	4	1 710	22	1 731
4	33	Groß-Gerau	70.22	241	68 699	710	69 409
4	33	Groß-Gerau	71	338	185 340	12 225	197 564
4	33	Groß-Gerau	71.1	326	166 151	1 892	168 042
4	33	Groß-Gerau	71.11	78	11 605	10	11 615
4	33	Groß-Gerau	71.11.1	48	6 760	10	6 771
4	33	Groß-Gerau	71.11.2	7	727	—	727
4	33	Groß-Gerau	71.11.3	14	1 570	—	1 570
4	33	Groß-Gerau	71.11.4	9	2 547	—	2 547
4	33	Groß-Gerau	71.12	248	154 546	1 882	156 428
4	33	Groß-Gerau	71.12.1	97	36 468	54	36 522
4	33	Groß-Gerau	71.12.2	99	99 648	1 709	101 357
4	33	Groß-Gerau	71.12.3	8	2 454	—	2 454
4	33	Groß-Gerau	71.12.9	44	15 975	119	16 093
4	33	Groß-Gerau	71.2	12	19 189	10 333	29 522

6. Umsatzsteuerpflichtige und steuerbarer Umsatz 2016 in den kreisfreien Städten, Landkreisen und Regierungsbezirken nach wirtschaftlicher Gliederung

Regierungsbezirk	Kreisfreie Städte / Landkreise	Name	WZ 2008	Steuerpflichtige	Steuerbarer Umsatz		
					Lieferungen und Leistungen	innergemein-schaftliche Erwerbe	Insgesamt
				Anzahl	1000 Euro		
4	33	Groß-Gerau	72	24	20 405	783	21 188
4	33	Groß-Gerau	72.1
4	33	Groß-Gerau	72.11
4	33	Groß-Gerau	72.19	16	18 150	624	18 774
4	33	Groß-Gerau	72.2
4	33	Groß-Gerau	73	90	47 373	121	47 493
4	33	Groß-Gerau	73.1
4	33	Groß-Gerau	73.11	79	38 453	120	38 574
4	33	Groß-Gerau	73.12
4	33	Groß-Gerau	73.2
4	33	Groß-Gerau	74	162	17 462	150	17 612
4	33	Groß-Gerau	74.1	62	9 376	144	9 520
4	33	Groß-Gerau	74.10.1	8	4 102	3	4 105
4	33	Groß-Gerau	74.10.2	38	3 009	119	3 128
4	33	Groß-Gerau	74.10.3	16	2 264	22	2 286
4	33	Groß-Gerau	74.2	39	3 005	6	3 012
4	33	Groß-Gerau	74.20.1
4	33	Groß-Gerau	74.20.2
4	33	Groß-Gerau	74.3	16	683	—	683
4	33	Groß-Gerau	74.30.1	3	128	—	128
4	33	Groß-Gerau	74.30.2	13	554	—	554
4	33	Groß-Gerau	74.9	45	4 398	—	4 398
4	33	Groß-Gerau	75	19	4 823	—	4 823
4	33	Groß-Gerau	75.00.1	19	4 823	—	4 823
4	33	Groß-Gerau	75.00.9	—	—	—	—
4	33	Groß-Gerau	N	613	374 705	4 250	378 956
4	33	Groß-Gerau	77
4	33	Groß-Gerau	77.1
4	33	Groß-Gerau	77.11
4	33	Groß-Gerau	77.12	6	11 215	1 361	12 577
4	33	Groß-Gerau	77.2	8	2 585	2	2 587
4	33	Groß-Gerau	77.21
4	33	Groß-Gerau	77.22
4	33	Groß-Gerau	77.29
4	33	Groß-Gerau	77.3
4	33	Groß-Gerau	77.31
4	33	Groß-Gerau	77.32	13	38 710	1 143	39 853
4	33	Groß-Gerau	77.33
4	33	Groß-Gerau	77.34	—	—	—	—
4	33	Groß-Gerau	77.35
4	33	Groß-Gerau	77.39	23	18 627	334	18 961
4	33	Groß-Gerau	77.4	—	—	—	—
4	33	Groß-Gerau	78	36	53 254	—	53 254
4	33	Groß-Gerau	78.1	17	17 229	—	17 229
4	33	Groß-Gerau	78.2	12	25 599	—	25 599
4	33	Groß-Gerau	78.3	7	10 426	—	10 426
4	33	Groß-Gerau	79	41	13 158	—	13 158
4	33	Groß-Gerau	79.1	38	12 196	—	12 196
4	33	Groß-Gerau	79.11	33	10 814	—	10 814
4	33	Groß-Gerau	79.12	5	1 383	—	1 383
4	33	Groß-Gerau	79.9	3	961	—	961
4	33	Groß-Gerau	80	19	81 850	89	81 939
4	33	Groß-Gerau	80.1
4	33	Groß-Gerau	80.2
4	33	Groß-Gerau	80.3

6. Umsatzsteuerpflichtige und steuerbarer Umsatz 2016 in den kreisfreien Städten, Landkreisen und Regierungsbezirken nach wirtschaftlicher Gliederung

Regierungsbezirk	Kreisfreie Städte / Landkreise	Name	WZ 2008	Steuerpflichtige	Steuerbarer Umsatz		
					Lieferungen und Leistungen	innergemein-schaftliche Erwerbe	Insgesamt
				Anzahl	1000 Euro		
4	33	Groß-Gerau	81	312	108 367	49	108 416
4	33	Groß-Gerau	81.1	115	17 359	6	17 364
4	33	Groß-Gerau	81.2	118	57 474	—	57 474
4	33	Groß-Gerau	81.21	77	46 464	—	46 464
4	33	Groß-Gerau	81.22	25	8 345	—	8 345
4	33	Groß-Gerau	81.22.1	19	3 414	—	3 414
4	33	Groß-Gerau	81.22.9	6	4 931	—	4 931
4	33	Groß-Gerau	81.29	16	2 665	—	2 665
4	33	Groß-Gerau	81.29.1	6	1 484	—	1 484
4	33	Groß-Gerau	81.29.2	—	—	—	—
4	33	Groß-Gerau	81.29.9	10	1 181	—	1 181
4	33	Groß-Gerau	81.3	79	33 535	43	33 577
4	33	Groß-Gerau	81.30.1	69	30 208	43	30 250
4	33	Groß-Gerau	81.30.9	10	3 327	—	3 327
4	33	Groß-Gerau	82
4	33	Groß-Gerau	82.1	46	5 775	488	6 263
4	33	Groß-Gerau	82.11	23	2 206	483	2 690
4	33	Groß-Gerau	82.19	23	3 568	4	3 573
4	33	Groß-Gerau	82.2
4	33	Groß-Gerau	82.3	32	13 501	24	13 525
4	33	Groß-Gerau	82.9	49	17 679	32	17 712
4	33	Groß-Gerau	82.91
4	33	Groß-Gerau	82.91.1
4	33	Groß-Gerau	82.91.2	—	—	—	—
4	33	Groß-Gerau	82.92
4	33	Groß-Gerau	82.99	41	10 289	20	10 309
4	33	Groß-Gerau	82.99.1
4	33	Groß-Gerau	82.99.9
4	33	Groß-Gerau	O	—	—	—	—
4	33	Groß-Gerau	P	142	33 286	29	33 315
4	33	Groß-Gerau	85	142	33 286	29	33 315
4	33	Groß-Gerau	85.1	—	—	—	—
4	33	Groß-Gerau	85.2	—	—	—	—
4	33	Groß-Gerau	85.3
4	33	Groß-Gerau	85.31	—	—	—	—
4	33	Groß-Gerau	85.32
4	33	Groß-Gerau	85.4	6	883	—	883
4	33	Groß-Gerau	85.41
4	33	Groß-Gerau	85.42
4	33	Groß-Gerau	85.42.1	—	—	—	—
4	33	Groß-Gerau	85.42.2	—	—	—	—
4	33	Groß-Gerau	85.42.3	—	—	—	—
4	33	Groß-Gerau	85.42.4
4	33	Groß-Gerau	85.5	126	31 511	29	31 540
4	33	Groß-Gerau	85.51	40	2 783	21	2 804
4	33	Groß-Gerau	85.52	6	691	2	694
4	33	Groß-Gerau	85.53	43	4 851	—	4 851
4	33	Groß-Gerau	85.59	37	23 186	5	23 192
4	33	Groß-Gerau	85.59.1	—	—	—	—
4	33	Groß-Gerau	85.59.2	28	22 405	5	22 410
4	33	Groß-Gerau	85.59.9	9	781	—	782
4	33	Groß-Gerau	85.6
4	33	Groß-Gerau	Q	128	65 977	701	66 678
4	33	Groß-Gerau	86	109	49 472	52	49 524
4	33	Groß-Gerau	86.1

6. Umsatzsteuerpflichtige und steuerbarer Umsatz 2016 in den kreisfreien Städten, Landkreisen und Regierungsbezirken nach wirtschaftlicher Gliederung

Regierungsbezirk	Kreisfreie Städte / Landkreise	Name	WZ 2008	Steuerpflichtige	Steuerbarer Umsatz		
					Lieferungen und Leistungen	innergemein-schaftliche Erwerbe	Insgesamt
				Anzahl	1000 Euro		
4	33	Groß-Gerau	86.10.1
4	33	Groß-Gerau	86.10.2	—	—	—	—
4	33	Groß-Gerau	86.10.3	—	—	—	—
4	33	Groß-Gerau	86.2
4	33	Groß-Gerau	86.21
4	33	Groß-Gerau	86.22	10	1 882	—	1 882
4	33	Groß-Gerau	86.23	30	11 967	2	11 970
4	33	Groß-Gerau	86.9	59	27 933	29	27 963
4	33	Groß-Gerau	86.90.1	10	712	—	712
4	33	Groß-Gerau	86.90.2	16	1 327	—	1 327
4	33	Groß-Gerau	86.90.3	5	189	—	189
4	33	Groß-Gerau	86.90.9	28	25 706	29	25 736
4	33	Groß-Gerau	87	5	15 684	637	16 321
4	33	Groß-Gerau	87.1
4	33	Groß-Gerau	87.2	—	—	—	—
4	33	Groß-Gerau	87.3
4	33	Groß-Gerau	87.9	—	—	—	—
4	33	Groß-Gerau	88	14	821	13	833
4	33	Groß-Gerau	88.1	3	108	—	108
4	33	Groß-Gerau	88.10.1	3	108	—	108
4	33	Groß-Gerau	88.10.2	—	—	—	—
4	33	Groß-Gerau	88.9	11	713	13	725
4	33	Groß-Gerau	88.91	—	—	—	—
4	33	Groß-Gerau	88.99	11	713	13	725
4	33	Groß-Gerau	R	234	28 558	25	28 583
4	33	Groß-Gerau	90
4	33	Groß-Gerau	90.01	22	1 379	3	1 382
4	33	Groß-Gerau	90.01.1	—	—	—	—
4	33	Groß-Gerau	90.01.2
4	33	Groß-Gerau	90.01.3
4	33	Groß-Gerau	90.01.4	19	1 200	—	1 200
4	33	Groß-Gerau	90.02	13	760	—	760
4	33	Groß-Gerau	90.03	63	4 158	—	4 158
4	33	Groß-Gerau	90.03.1	4	566	—	566
4	33	Groß-Gerau	90.03.2
4	33	Groß-Gerau	90.03.3	10	569	—	569
4	33	Groß-Gerau	90.03.4
4	33	Groß-Gerau	90.03.5	40	2 450	—	2 450
4	33	Groß-Gerau	90.04
4	33	Groß-Gerau	90.04.1
4	33	Groß-Gerau	90.04.2	—	—	—	—
4	33	Groß-Gerau	90.04.3
4	33	Groß-Gerau	91
4	33	Groß-Gerau	91.01	—	—	—	—
4	33	Groß-Gerau	91.02	—	—	—	—
4	33	Groß-Gerau	91.03	—	—	—	—
4	33	Groß-Gerau	91.04
4	33	Groß-Gerau	92	29	8 012	10	8 022
4	33	Groß-Gerau	92.00.1	26	6 789	10	6 799
4	33	Groß-Gerau	92.00.2
4	33	Groß-Gerau	92.00.3
4	33	Groß-Gerau	93	103	14 002	13	14 015
4	33	Groß-Gerau	93.1	78	9 558	1	9 560
4	33	Groß-Gerau	93.11	15	2 107	1	2 108
4	33	Groß-Gerau	93.12	43	3 611	—	3 611

6. Umsatzsteuerpflichtige und steuerbarer Umsatz 2016 in den kreisfreien Städten, Landkreisen und Regierungsbezirken nach wirtschaftlicher Gliederung

Regierungsbezirk	Kreisfreie Städte / Landkreise	Name	WZ 2008	Steuerpflichtige	Steuerbarer Umsatz		
					Lieferungen und Leistungen	innergemein-schaftliche Erwerbe	Insgesamt
				Anzahl	1000 Euro		
4	33	Groß-Gerau	93.13	14	3 625	—	3 625
4	33	Groß-Gerau	93.19	6	216	—	216
4	33	Groß-Gerau	93.2	25	4 444	11	4 455
4	33	Groß-Gerau	93.21	5	988	1	990
4	33	Groß-Gerau	93.29	20	3 455	10	3 465
4	33	Groß-Gerau	S
4	33	Groß-Gerau	94
4	33	Groß-Gerau	94.1
4	33	Groß-Gerau	94.11	—	—	—	—
4	33	Groß-Gerau	94.12
4	33	Groß-Gerau	94.2	—	—	—	—
4	33	Groß-Gerau	94.9	14	1 516	—	1 516
4	33	Groß-Gerau	94.91	—	—	—	—
4	33	Groß-Gerau	94.92
4	33	Groß-Gerau	94.99
4	33	Groß-Gerau	94.99.1
4	33	Groß-Gerau	94.99.2	4	280	—	280
4	33	Groß-Gerau	94.99.3
4	33	Groß-Gerau	94.99.4	—	—	—	—
4	33	Groß-Gerau	94.99.9	6	931	—	931
4	33	Groß-Gerau	95	49	9 326	686	10 012
4	33	Groß-Gerau	95.1	6	1 656	311	1 966
4	33	Groß-Gerau	95.11
4	33	Groß-Gerau	95.12
4	33	Groß-Gerau	95.2	43	7 670	375	8 046
4	33	Groß-Gerau	95.21	3	342	19	361
4	33	Groß-Gerau	95.22	6	2 133	300	2 433
4	33	Groß-Gerau	95.23	5	363	—	363
4	33	Groß-Gerau	95.24
4	33	Groß-Gerau	95.25
4	33	Groß-Gerau	95.29	25	4 312	56	4 368
4	33	Groß-Gerau	96	428	49 487	972	50 459
4	33	Groß-Gerau	96.01	9	2 140	12	2 152
4	33	Groß-Gerau	96.02	223	20 453	62	20 515
4	33	Groß-Gerau	96.02.1	155	16 196	60	16 257
4	33	Groß-Gerau	96.02.2	68	4 257	2	4 258
4	33	Groß-Gerau	96.03	19	5 963	122	6 085
4	33	Groß-Gerau	96.03.1	19	5 963	122	6 085
4	33	Groß-Gerau	96.03.2	—	—	—	—
4	33	Groß-Gerau	96.04	11	1 315	44	1 358
4	33	Groß-Gerau	96.09	166	19 616	732	20 349
4	34	Hochtaunuskreis	A - S	12 351	32 828 893	2 956 078	35 784 971
4	34	Hochtaunuskreis	A	123	26 840	344	27 183
4	34	Hochtaunuskreis	01	111	24 658	340	24 998
4	34	Hochtaunuskreis	01.1	17	5 352	122	5 474
4	34	Hochtaunuskreis	01.11	10	3 461	—	3 461
4	34	Hochtaunuskreis	01.12	—	—	—	—
4	34	Hochtaunuskreis	01.13	—	—	—	—
4	34	Hochtaunuskreis	01.13.1	—	—	—	—
4	34	Hochtaunuskreis	01.13.2	—	—	—	—
4	34	Hochtaunuskreis	01.14	—	—	—	—
4	34	Hochtaunuskreis	01.15	—	—	—	—
4	34	Hochtaunuskreis	01.16	—	—	—	—
4	34	Hochtaunuskreis	01.19	7	1 890	122	2 012
4	34	Hochtaunuskreis	01.19.1

6. Umsatzsteuerpflichtige und steuerbarer Umsatz 2016 in den kreisfreien Städten, Landkreisen und Regierungsbezirken nach wirtschaftlicher Gliederung

Regierungsbezirk	Kreisfreie Städte / Landkreise	Name	WZ 2008	Steuerpflichtige	Steuerbarer Umsatz		
					Lieferungen und Leistungen	innergemeinschaftliche Erwerbe	Insgesamt
				Anzahl	1000 Euro		
4	34	Hochtaunuskreis	01.19.2
4	34	Hochtaunuskreis	01.19.9	—	—	—	—
4	34	Hochtaunuskreis	01.2	—	—	—	—
4	34	Hochtaunuskreis	01.21	—	—	—	—
4	34	Hochtaunuskreis	01.22	—	—	—	—
4	34	Hochtaunuskreis	01.23	—	—	—	—
4	34	Hochtaunuskreis	01.24	—	—	—	—
4	34	Hochtaunuskreis	01.25	—	—	—	—
4	34	Hochtaunuskreis	01.25.1	—	—	—	—
4	34	Hochtaunuskreis	01.25.9	—	—	—	—
4	34	Hochtaunuskreis	01.26	—	—	—	—
4	34	Hochtaunuskreis	01.27	—	—	—	—
4	34	Hochtaunuskreis	01.28	—	—	—	—
4	34	Hochtaunuskreis	01.29	—	—	—	—
4	34	Hochtaunuskreis	01.3	5	3 074	154	3 228
4	34	Hochtaunuskreis	01.30.1
4	34	Hochtaunuskreis	01.30.2
4	34	Hochtaunuskreis	01.4	19	4 680	16	4 696
4	34	Hochtaunuskreis	01.41	—	—	—	—
4	34	Hochtaunuskreis	01.42	—	—	—	—
4	34	Hochtaunuskreis	01.43	15	4 205	8	4 213
4	34	Hochtaunuskreis	01.44	—	—	—	—
4	34	Hochtaunuskreis	01.45
4	34	Hochtaunuskreis	01.46	—	—	—	—
4	34	Hochtaunuskreis	01.47	—	—	—	—
4	34	Hochtaunuskreis	01.49
4	34	Hochtaunuskreis	01.5	54	8 671	10	8 680
4	34	Hochtaunuskreis	01.6	16	2 882	39	2 920
4	34	Hochtaunuskreis	01.61	3	172	—	172
4	34	Hochtaunuskreis	01.62	10	1 737	38	1 775
4	34	Hochtaunuskreis	01.63	—	—	—	—
4	34	Hochtaunuskreis	01.64	3	972	1	973
4	34	Hochtaunuskreis	01.7	—	—	—	—
4	34	Hochtaunuskreis	02
4	34	Hochtaunuskreis	02.1	—	—	—	—
4	34	Hochtaunuskreis	02.2	5	894	—	894
4	34	Hochtaunuskreis	02.3	—	—	—	—
4	34	Hochtaunuskreis	02.4
4	34	Hochtaunuskreis	03
4	34	Hochtaunuskreis	03.1
4	34	Hochtaunuskreis	03.11	—	—	—	—
4	34	Hochtaunuskreis	03.12
4	34	Hochtaunuskreis	03.2
4	34	Hochtaunuskreis	03.21	—	—	—	—
4	34	Hochtaunuskreis	03.22
4	34	Hochtaunuskreis	B
4	34	Hochtaunuskreis	05	—	—	—	—
4	34	Hochtaunuskreis	05.1	—	—	—	—
4	34	Hochtaunuskreis	05.2	—	—	—	—
4	34	Hochtaunuskreis	06	—	—	—	—
4	34	Hochtaunuskreis	06.1	—	—	—	—
4	34	Hochtaunuskreis	06.2	—	—	—	—
4	34	Hochtaunuskreis	07	—	—	—	—
4	34	Hochtaunuskreis	07.1	—	—	—	—
4	34	Hochtaunuskreis	07.2	—	—	—	—

6. Umsatzsteuerpflichtige und steuerbarer Umsatz 2016 in den kreisfreien Städten, Landkreisen und Regierungsbezirken nach wirtschaftlicher Gliederung

Regierungsbezirk	Kreisfreie Städte / Landkreise	Name	WZ 2008	Steuerpflichtige	Steuerbarer Umsatz		
					Lieferungen und Leistungen	innergemeinschaftliche Erwerbe	Insgesamt
				Anzahl	1000 Euro		
4	34	Hochtaunuskreis	07.21	—	—	—	—
4	34	Hochtaunuskreis	07.29	—	—	—	—
4	34	Hochtaunuskreis	08
4	34	Hochtaunuskreis	08.1
4	34	Hochtaunuskreis	08.11
4	34	Hochtaunuskreis	08.12
4	34	Hochtaunuskreis	08.9	—	—	—	—
4	34	Hochtaunuskreis	08.91	—	—	—	—
4	34	Hochtaunuskreis	08.92	—	—	—	—
4	34	Hochtaunuskreis	08.93	—	—	—	—
4	34	Hochtaunuskreis	08.99	—	—	—	—
4	34	Hochtaunuskreis	09	—	—	—	—
4	34	Hochtaunuskreis	09.1	—	—	—	—
4	34	Hochtaunuskreis	09.9	—	—	—	—
4	34	Hochtaunuskreis	C	674	13 747 686	1 233 254	14 980 940
4	34	Hochtaunuskreis	10	83	866 460	200 459	1 066 919
4	34	Hochtaunuskreis	10.1
4	34	Hochtaunuskreis	10.11
4	34	Hochtaunuskreis	10.12	—	—	—	—
4	34	Hochtaunuskreis	10.13	20	24 942	253	25 195
4	34	Hochtaunuskreis	10.2
4	34	Hochtaunuskreis	10.3
4	34	Hochtaunuskreis	10.31	—	—	—	—
4	34	Hochtaunuskreis	10.32	—	—	—	—
4	34	Hochtaunuskreis	10.39
4	34	Hochtaunuskreis	10.4	—	—	—	—
4	34	Hochtaunuskreis	10.41	—	—	—	—
4	34	Hochtaunuskreis	10.42	—	—	—	—
4	34	Hochtaunuskreis	10.5
4	34	Hochtaunuskreis	10.51
4	34	Hochtaunuskreis	10.52	—	—	—	—
4	34	Hochtaunuskreis	10.6	—	—	—	—
4	34	Hochtaunuskreis	10.61	—	—	—	—
4	34	Hochtaunuskreis	10.62	—	—	—	—
4	34	Hochtaunuskreis	10.7
4	34	Hochtaunuskreis	10.71	40	27 258	92	27 349
4	34	Hochtaunuskreis	10.72
4	34	Hochtaunuskreis	10.73	—	—	—	—
4	34	Hochtaunuskreis	10.8
4	34	Hochtaunuskreis	10.81	—	—	—	—
4	34	Hochtaunuskreis	10.82
4	34	Hochtaunuskreis	10.83	—	—	—	—
4	34	Hochtaunuskreis	10.84	—	—	—	—
4	34	Hochtaunuskreis	10.85
4	34	Hochtaunuskreis	10.86
4	34	Hochtaunuskreis	10.89
4	34	Hochtaunuskreis	10.9	3	454	2	456
4	34	Hochtaunuskreis	10.91	3	454	2	456
4	34	Hochtaunuskreis	10.92	—	—	—	—
4	34	Hochtaunuskreis	11	6	523	—	523
4	34	Hochtaunuskreis	11.01	3	110	—	110
4	34	Hochtaunuskreis	11.02	—	—	—	—
4	34	Hochtaunuskreis	11.03
4	34	Hochtaunuskreis	11.04	—	—	—	—
4	34	Hochtaunuskreis	11.05	—	—	—	—

6. Umsatzsteuerpflichtige und steuerbarer Umsatz 2016 in den kreisfreien Städten, Landkreisen und Regierungsbezirken nach wirtschaftlicher Gliederung

Regierungsbezirk	Kreisfreie Städte / Landkreise	Name	WZ 2008	Steuerpflichtige	Steuerbarer Umsatz		
					Lieferungen und Leistungen	innergemein-schaftliche Erwerbe	Insgesamt
				Anzahl	1000 Euro		
4	34	Hochtaunuskreis	11.06	—	—	—	—
4	34	Hochtaunuskreis	11.07
4	34	Hochtaunuskreis	12	—	—	—	—
4	34	Hochtaunuskreis	13
4	34	Hochtaunuskreis	13.1
4	34	Hochtaunuskreis	13.2	—	—	—	—
4	34	Hochtaunuskreis	13.3
4	34	Hochtaunuskreis	13.9	5	1 762	116	1 879
4	34	Hochtaunuskreis	13.91	—	—	—	—
4	34	Hochtaunuskreis	13.92
4	34	Hochtaunuskreis	13.93
4	34	Hochtaunuskreis	13.94	—	—	—	—
4	34	Hochtaunuskreis	13.95	—	—	—	—
4	34	Hochtaunuskreis	13.96
4	34	Hochtaunuskreis	13.99
4	34	Hochtaunuskreis	14	22	4 212	478	4 690
4	34	Hochtaunuskreis	14.1
4	34	Hochtaunuskreis	14.11	—	—	—	—
4	34	Hochtaunuskreis	14.12	—	—	—	—
4	34	Hochtaunuskreis	14.13	14	1 683	78	1 761
4	34	Hochtaunuskreis	14.14	3	84	—	85
4	34	Hochtaunuskreis	14.19
4	34	Hochtaunuskreis	14.2
4	34	Hochtaunuskreis	14.3
4	34	Hochtaunuskreis	14.31	—	—	—	—
4	34	Hochtaunuskreis	14.39
4	34	Hochtaunuskreis	15
4	34	Hochtaunuskreis	15.1
4	34	Hochtaunuskreis	15.11	—	—	—	—
4	34	Hochtaunuskreis	15.12
4	34	Hochtaunuskreis	15.2	4	457	3	460
4	34	Hochtaunuskreis	16	34	10 775	677	11 452
4	34	Hochtaunuskreis	16.1	7	2 877	453	3 330
4	34	Hochtaunuskreis	16.2	27	7 898	224	8 122
4	34	Hochtaunuskreis	16.21	—	—	—	—
4	34	Hochtaunuskreis	16.22	—	—	—	—
4	34	Hochtaunuskreis	16.23	23	7 404	224	7 628
4	34	Hochtaunuskreis	16.24
4	34	Hochtaunuskreis	16.29
4	34	Hochtaunuskreis	17	10	21 787	2 633	24 420
4	34	Hochtaunuskreis	17.1
4	34	Hochtaunuskreis	17.11	—	—	—	—
4	34	Hochtaunuskreis	17.12
4	34	Hochtaunuskreis	17.2
4	34	Hochtaunuskreis	17.21
4	34	Hochtaunuskreis	17.22	—	—	—	—
4	34	Hochtaunuskreis	17.23
4	34	Hochtaunuskreis	17.24	—	—	—	—
4	34	Hochtaunuskreis	17.29
4	34	Hochtaunuskreis	18	49	19 863	175	20 038
4	34	Hochtaunuskreis	18.1	42	18 450	113	18 563
4	34	Hochtaunuskreis	18.11
4	34	Hochtaunuskreis	18.12	26	13 887	109	13 996
4	34	Hochtaunuskreis	18.13	10	2 755	4	2 760
4	34	Hochtaunuskreis	18.14

6. Umsatzsteuerpflichtige und steuerbarer Umsatz 2016 in den kreisfreien Städten, Landkreisen und Regierungsbezirken nach wirtschaftlicher Gliederung

Regierungsbezirk	Kreisfreie Städte / Landkreise	Name	WZ 2008	Steuerpflichtige	Steuerbarer Umsatz		
					Lieferungen und Leistungen	innergemein-schaftliche Erwerbe	Insgesamt
				Anzahl	1000 Euro		
4	34	Hochtaunuskreis	18.2	7	1 413	62	1 475
4	34	Hochtaunuskreis	19	—	—	—	—
4	34	Hochtaunuskreis	19.1	—	—	—	—
4	34	Hochtaunuskreis	19.2	—	—	—	—
4	34	Hochtaunuskreis	20
4	34	Hochtaunuskreis	20.1
4	34	Hochtaunuskreis	20.11	—	—	—	—
4	34	Hochtaunuskreis	20.12	—	—	—	—
4	34	Hochtaunuskreis	20.13	—	—	—	—
4	34	Hochtaunuskreis	20.14
4	34	Hochtaunuskreis	20.15	—	—	—	—
4	34	Hochtaunuskreis	20.16	—	—	—	—
4	34	Hochtaunuskreis	20.17	—	—	—	—
4	34	Hochtaunuskreis	20.2
4	34	Hochtaunuskreis	20.3
4	34	Hochtaunuskreis	20.4	7	1 195	97	1 292
4	34	Hochtaunuskreis	20.41
4	34	Hochtaunuskreis	20.42
4	34	Hochtaunuskreis	20.5
4	34	Hochtaunuskreis	20.51	—	—	—	—
4	34	Hochtaunuskreis	20.52
4	34	Hochtaunuskreis	20.53	—	—	—	—
4	34	Hochtaunuskreis	20.59	—	—	—	—
4	34	Hochtaunuskreis	20.6	—	—	—	—
4	34	Hochtaunuskreis	21
4	34	Hochtaunuskreis	21.1
4	34	Hochtaunuskreis	21.2
4	34	Hochtaunuskreis	22	16	55 632	4 261	59 893
4	34	Hochtaunuskreis	22.1	3	3 075	317	3 392
4	34	Hochtaunuskreis	22.11
4	34	Hochtaunuskreis	22.19
4	34	Hochtaunuskreis	22.2	13	52 557	3 944	56 501
4	34	Hochtaunuskreis	22.21	4	778	—	778
4	34	Hochtaunuskreis	22.22
4	34	Hochtaunuskreis	22.23
4	34	Hochtaunuskreis	22.29	4	28 519	3 628	32 147
4	34	Hochtaunuskreis	23
4	34	Hochtaunuskreis	23.1	5	3 908	80	3 988
4	34	Hochtaunuskreis	23.11
4	34	Hochtaunuskreis	23.12	—	—	—	—
4	34	Hochtaunuskreis	23.13
4	34	Hochtaunuskreis	23.14
4	34	Hochtaunuskreis	23.19
4	34	Hochtaunuskreis	23.2	—	—	—	—
4	34	Hochtaunuskreis	23.3	—	—	—	—
4	34	Hochtaunuskreis	23.31	—	—	—	—
4	34	Hochtaunuskreis	23.32	—	—	—	—
4	34	Hochtaunuskreis	23.4
4	34	Hochtaunuskreis	23.41	—	—	—	—
4	34	Hochtaunuskreis	23.42
4	34	Hochtaunuskreis	23.43	—	—	—	—
4	34	Hochtaunuskreis	23.44	—	—	—	—
4	34	Hochtaunuskreis	23.49	—	—	—	—
4	34	Hochtaunuskreis	23.5	—	—	—	—
4	34	Hochtaunuskreis	23.51	—	—	—	—

6. Umsatzsteuerpflichtige und steuerbarer Umsatz 2016 in den kreisfreien Städten, Landkreisen und Regierungsbezirken nach wirtschaftlicher Gliederung

Regierungsbezirk	Kreisfreie Städte / Landkreise	Name	WZ 2008	Steuerpflichtige	Steuerbarer Umsatz		
					Lieferungen und Leistungen	innergemeinschaftliche Erwerbe	Insgesamt
				Anzahl	1000 Euro		
4	34	Hochtaunuskreis	23.52	—	—	—	—
4	34	Hochtaunuskreis	23.6
4	34	Hochtaunuskreis	23.61
4	34	Hochtaunuskreis	23.62
4	34	Hochtaunuskreis	23.63	—	—	—	—
4	34	Hochtaunuskreis	23.64	—	—	—	—
4	34	Hochtaunuskreis	23.65	—	—	—	—
4	34	Hochtaunuskreis	23.69
4	34	Hochtaunuskreis	23.7	14	4 763	174	4 937
4	34	Hochtaunuskreis	23.9
4	34	Hochtaunuskreis	23.91	—	—	—	—
4	34	Hochtaunuskreis	23.99
4	34	Hochtaunuskreis	24
4	34	Hochtaunuskreis	24.1
4	34	Hochtaunuskreis	24.2
4	34	Hochtaunuskreis	24.3	—	—	—	—
4	34	Hochtaunuskreis	24.31	—	—	—	—
4	34	Hochtaunuskreis	24.32	—	—	—	—
4	34	Hochtaunuskreis	24.33	—	—	—	—
4	34	Hochtaunuskreis	24.34	—	—	—	—
4	34	Hochtaunuskreis	24.4
4	34	Hochtaunuskreis	24.41
4	34	Hochtaunuskreis	24.42
4	34	Hochtaunuskreis	24.43	—	—	—	—
4	34	Hochtaunuskreis	24.44	—	—	—	—
4	34	Hochtaunuskreis	24.45	—	—	—	—
4	34	Hochtaunuskreis	24.46	—	—	—	—
4	34	Hochtaunuskreis	24.5
4	34	Hochtaunuskreis	24.51
4	34	Hochtaunuskreis	24.52	—	—	—	—
4	34	Hochtaunuskreis	24.53
4	34	Hochtaunuskreis	24.54	—	—	—	—
4	34	Hochtaunuskreis	25	108	434 098	24 142	458 240
4	34	Hochtaunuskreis	25.1
4	34	Hochtaunuskreis	25.11	14	11 356	45	11 402
4	34	Hochtaunuskreis	25.12
4	34	Hochtaunuskreis	25.2
4	34	Hochtaunuskreis	25.21	—	—	—	—
4	34	Hochtaunuskreis	25.29
4	34	Hochtaunuskreis	25.3	—	—	—	—
4	34	Hochtaunuskreis	25.4	—	—	—	—
4	34	Hochtaunuskreis	25.5
4	34	Hochtaunuskreis	25.6	51	50 324	149	50 474
4	34	Hochtaunuskreis	25.61
4	34	Hochtaunuskreis	25.62
4	34	Hochtaunuskreis	25.7	15	100 424	18 609	119 033
4	34	Hochtaunuskreis	25.71	—	—	—	—
4	34	Hochtaunuskreis	25.72
4	34	Hochtaunuskreis	25.73
4	34	Hochtaunuskreis	25.73.1	5	2 922	615	3 538
4	34	Hochtaunuskreis	25.73.2
4	34	Hochtaunuskreis	25.73.3
4	34	Hochtaunuskreis	25.73.4	—	—	—	—
4	34	Hochtaunuskreis	25.73.5
4	34	Hochtaunuskreis	25.9	13	221 211	3 660	224 871

6. Umsatzsteuerpflichtige und steuerbarer Umsatz 2016 in den kreisfreien Städten, Landkreisen und Regierungsbezirken nach wirtschaftlicher Gliederung

Regierungsbezirk	Kreisfreie Städte / Landkreise	Name	WZ 2008	Steuerpflichtige	Steuerbarer Umsatz		
					Lieferungen und Leistungen	innergemein-schaftliche Erwerbe	Insgesamt
				Anzahl	1000 Euro		
4	34	Hochtaunuskreis	25.91
4	34	Hochtaunuskreis	25.92
4	34	Hochtaunuskreis	25.93
4	34	Hochtaunuskreis	25.94
4	34	Hochtaunuskreis	25.99
4	34	Hochtaunuskreis	26	54	731 543	219 438	950 981
4	34	Hochtaunuskreis	26.1	9	229 740	171 505	401 245
4	34	Hochtaunuskreis	26.11	9	229 740	171 505	401 245
4	34	Hochtaunuskreis	26.11.1	—	—	—	—
4	34	Hochtaunuskreis	26.11.9	9	229 740	171 505	401 245
4	34	Hochtaunuskreis	26.12	—	—	—	—
4	34	Hochtaunuskreis	26.2	12	3 860	881	4 741
4	34	Hochtaunuskreis	26.3
4	34	Hochtaunuskreis	26.4
4	34	Hochtaunuskreis	26.5	11	170 996	6 013	177 009
4	34	Hochtaunuskreis	26.51	11	170 996	6 013	177 009
4	34	Hochtaunuskreis	26.51.1
4	34	Hochtaunuskreis	26.51.2	—	—	—	—
4	34	Hochtaunuskreis	26.51.3
4	34	Hochtaunuskreis	26.52	—	—	—	—
4	34	Hochtaunuskreis	26.6
4	34	Hochtaunuskreis	26.7	3	1 535	24	1 560
4	34	Hochtaunuskreis	26.8
4	34	Hochtaunuskreis	27	25	102 964	5 117	108 080
4	34	Hochtaunuskreis	27.1	9	86 703	4 786	91 489
4	34	Hochtaunuskreis	27.11
4	34	Hochtaunuskreis	27.12
4	34	Hochtaunuskreis	27.2	—	—	—	—
4	34	Hochtaunuskreis	27.3
4	34	Hochtaunuskreis	27.31	—	—	—	—
4	34	Hochtaunuskreis	27.32
4	34	Hochtaunuskreis	27.33
4	34	Hochtaunuskreis	27.4	4	4 841	237	5 078
4	34	Hochtaunuskreis	27.5
4	34	Hochtaunuskreis	27.51
4	34	Hochtaunuskreis	27.52	—	—	—	—
4	34	Hochtaunuskreis	27.9	7	9 835	11	9 847
4	34	Hochtaunuskreis	28	54	268 710	17 552	286 263
4	34	Hochtaunuskreis	28.1	14	205 463	14 031	219 494
4	34	Hochtaunuskreis	28.11
4	34	Hochtaunuskreis	28.12
4	34	Hochtaunuskreis	28.13
4	34	Hochtaunuskreis	28.14
4	34	Hochtaunuskreis	28.15	7	114 808	3 703	118 512
4	34	Hochtaunuskreis	28.2	22	45 474	3 047	48 521
4	34	Hochtaunuskreis	28.21
4	34	Hochtaunuskreis	28.21.1	—	—	—	—
4	34	Hochtaunuskreis	28.21.9
4	34	Hochtaunuskreis	28.22
4	34	Hochtaunuskreis	28.23	—	—	—	—
4	34	Hochtaunuskreis	28.24	8	10 632	1 063	11 695
4	34	Hochtaunuskreis	28.25	4	813	—	813
4	34	Hochtaunuskreis	28.29	5	16 599	1 042	17 642
4	34	Hochtaunuskreis	28.3
4	34	Hochtaunuskreis	28.4

6. Umsatzsteuerpflichtige und steuerbarer Umsatz 2016 in den kreisfreien Städten, Landkreisen und Regierungsbezirken nach wirtschaftlicher Gliederung

Regierungsbezirk	Kreisfreie Städte / Landkreise	Name	WZ 2008	Steuerpflichtige	Steuerbarer Umsatz		
					Lieferungen und Leistungen	innergemein-schaftliche Erwerbe	Insgesamt
				Anzahl	1000 Euro		
4	34	Hochtaunuskreis	28.41	4	2 204	76	2 281
4	34	Hochtaunuskreis	28.49
4	34	Hochtaunuskreis	28.9	11	14 608	395	15 003
4	34	Hochtaunuskreis	28.91
4	34	Hochtaunuskreis	28.92
4	34	Hochtaunuskreis	28.92.1
4	34	Hochtaunuskreis	28.92.2	—	—	—	—
4	34	Hochtaunuskreis	28.93
4	34	Hochtaunuskreis	28.94	—	—	—	—
4	34	Hochtaunuskreis	28.95	—	—	—	—
4	34	Hochtaunuskreis	28.96
4	34	Hochtaunuskreis	28.99	5	4 128	58	4 186
4	34	Hochtaunuskreis	29
4	34	Hochtaunuskreis	29.1
4	34	Hochtaunuskreis	29.10.1
4	34	Hochtaunuskreis	29.10.2	—	—	—	—
4	34	Hochtaunuskreis	29.2	3	558	—	558
4	34	Hochtaunuskreis	29.3
4	34	Hochtaunuskreis	29.31	—	—	—	—
4	34	Hochtaunuskreis	29.32
4	34	Hochtaunuskreis	30	—	—	—	—
4	34	Hochtaunuskreis	30.1	—	—	—	—
4	34	Hochtaunuskreis	30.11	—	—	—	—
4	34	Hochtaunuskreis	30.12	—	—	—	—
4	34	Hochtaunuskreis	30.2	—	—	—	—
4	34	Hochtaunuskreis	30.20.1	—	—	—	—
4	34	Hochtaunuskreis	30.20.2	—	—	—	—
4	34	Hochtaunuskreis	30.3	—	—	—	—
4	34	Hochtaunuskreis	30.4	—	—	—	—
4	34	Hochtaunuskreis	30.9	—	—	—	—
4	34	Hochtaunuskreis	30.91	—	—	—	—
4	34	Hochtaunuskreis	30.92	—	—	—	—
4	34	Hochtaunuskreis	30.99	—	—	—	—
4	34	Hochtaunuskreis	31	24	14 716	529	15 245
4	34	Hochtaunuskreis	31.01
4	34	Hochtaunuskreis	31.02	4	1 715	2	1 717
4	34	Hochtaunuskreis	31.03
4	34	Hochtaunuskreis	31.09	16	9 116	430	9 546
4	34	Hochtaunuskreis	31.09.1	—	—	—	—
4	34	Hochtaunuskreis	31.09.9	16	9 116	430	9 546
4	34	Hochtaunuskreis	32	66	201 880	4 111	205 991
4	34	Hochtaunuskreis	32.1	10	3 466	2	3 468
4	34	Hochtaunuskreis	32.11	—	—	—	—
4	34	Hochtaunuskreis	32.12	10	3 466	2	3 468
4	34	Hochtaunuskreis	32.13	—	—	—	—
4	34	Hochtaunuskreis	32.2	3	178	5	183
4	34	Hochtaunuskreis	32.3	—	—	—	—
4	34	Hochtaunuskreis	32.4
4	34	Hochtaunuskreis	32.5	47	185 941	3 791	189 732
4	34	Hochtaunuskreis	32.50.1	16	175 206	3 789	178 996
4	34	Hochtaunuskreis	32.50.2
4	34	Hochtaunuskreis	32.50.3
4	34	Hochtaunuskreis	32.9
4	34	Hochtaunuskreis	32.91	—	—	—	—
4	34	Hochtaunuskreis	32.99

6. Umsatzsteuerpflichtige und steuerbarer Umsatz 2016 in den kreisfreien Städten, Landkreisen und Regierungsbezirken nach wirtschaftlicher Gliederung

Regierungsbezirk	Kreisfreie Städte / Landkreise	Name	WZ 2008	Steuerpflichtige	Steuerbarer Umsatz		
					Lieferungen und Leistungen	innergemeinschaftliche Erwerbe	Insgesamt
				Anzahl	1000 Euro		
4	34	Hochtaunuskreis	33	30	7 747	75	7 822
4	34	Hochtaunuskreis	33.1	16	3 424	15	3 439
4	34	Hochtaunuskreis	33.11
4	34	Hochtaunuskreis	33.12
4	34	Hochtaunuskreis	33.13
4	34	Hochtaunuskreis	33.14
4	34	Hochtaunuskreis	33.15	—	—	—	—
4	34	Hochtaunuskreis	33.16	—	—	—	—
4	34	Hochtaunuskreis	33.17	9	2 125	—	2 125
4	34	Hochtaunuskreis	33.19
4	34	Hochtaunuskreis	33.2	14	4 323	60	4 383
4	34	Hochtaunuskreis	D	116	22 295	1	22 296
4	34	Hochtaunuskreis	35	116	22 295	1	22 296
4	34	Hochtaunuskreis	35.1	112	21 830	1	21 831
4	34	Hochtaunuskreis	35.11
4	34	Hochtaunuskreis	35.11.1
4	34	Hochtaunuskreis	35.11.2	31	5 191	1	5 192
4	34	Hochtaunuskreis	35.11.3	66	14 597	—	14 597
4	34	Hochtaunuskreis	35.12	—	—	—	—
4	34	Hochtaunuskreis	35.13
4	34	Hochtaunuskreis	35.14
4	34	Hochtaunuskreis	35.2
4	34	Hochtaunuskreis	35.21
4	34	Hochtaunuskreis	35.21.1
4	34	Hochtaunuskreis	35.21.2	—	—	—	—
4	34	Hochtaunuskreis	35.21.3	—	—	—	—
4	34	Hochtaunuskreis	35.22	—	—	—	—
4	34	Hochtaunuskreis	35.23	—	—	—	—
4	34	Hochtaunuskreis	35.3
4	34	Hochtaunuskreis	E	30	76 144	56	76 200
4	34	Hochtaunuskreis	36	13	59 851	10	59 861
4	34	Hochtaunuskreis	36.00.1	3	37 304	—	37 304
4	34	Hochtaunuskreis	36.00.2	10	22 547	10	22 557
4	34	Hochtaunuskreis	36.00.3	—	—	—	—
4	34	Hochtaunuskreis	37	3	2 392	2	2 394
4	34	Hochtaunuskreis	37.00.1	3	2 392	2	2 394
4	34	Hochtaunuskreis	37.00.2	—	—	—	—
4	34	Hochtaunuskreis	38	11	13 563	44	13 607
4	34	Hochtaunuskreis	38.1	6	12 274	44	12 318
4	34	Hochtaunuskreis	38.11	6	12 274	44	12 318
4	34	Hochtaunuskreis	38.12	—	—	—	—
4	34	Hochtaunuskreis	38.2
4	34	Hochtaunuskreis	38.21
4	34	Hochtaunuskreis	38.22	—	—	—	—
4	34	Hochtaunuskreis	38.3
4	34	Hochtaunuskreis	38.31
4	34	Hochtaunuskreis	38.32	—	—	—	—
4	34	Hochtaunuskreis	39	3	339	—	339
4	34	Hochtaunuskreis	F	911	506 875	3 434	510 309
4	34	Hochtaunuskreis	41	65	80 729	6	80 735
4	34	Hochtaunuskreis	41.1	19	43 461	1	43 462
4	34	Hochtaunuskreis	41.10.1
4	34	Hochtaunuskreis	41.10.2
4	34	Hochtaunuskreis	41.10.3	14	42 266	1	42 267
4	34	Hochtaunuskreis	41.2	46	37 268	5	37 273

6. Umsatzsteuerpflichtige und steuerbarer Umsatz 2016 in den kreisfreien Städten, Landkreisen und Regierungsbezirken nach wirtschaftlicher Gliederung

Regierungsbezirk	Kreisfreie Städte / Landkreise	Name	WZ 2008	Steuerpflichtige	Steuerbarer Umsatz		
					Lieferungen und Leistungen	innergemein-schaftliche Erwerbe	Insgesamt
				Anzahl	1000 Euro		
4	34	Hochtaunuskreis	41.20.1
4	34	Hochtaunuskreis	41.20.2
4	34	Hochtaunuskreis	42	10	27 015	391	27 406
4	34	Hochtaunuskreis	42.1	5	13 525	386	13 911
4	34	Hochtaunuskreis	42.11	5	13 525	386	13 911
4	34	Hochtaunuskreis	42.12	—	—	—	—
4	34	Hochtaunuskreis	42.13	—	—	—	—
4	34	Hochtaunuskreis	42.2
4	34	Hochtaunuskreis	42.21
4	34	Hochtaunuskreis	42.22	—	—	—	—
4	34	Hochtaunuskreis	42.9
4	34	Hochtaunuskreis	42.91	—	—	—	—
4	34	Hochtaunuskreis	42.99
4	34	Hochtaunuskreis	43	836	399 131	3 037	402 168
4	34	Hochtaunuskreis	43.1	24	16 311	—	16 311
4	34	Hochtaunuskreis	43.11	14	7 776	—	7 776
4	34	Hochtaunuskreis	43.12	10	8 535	—	8 535
4	34	Hochtaunuskreis	43.13	—	—	—	—
4	34	Hochtaunuskreis	43.2	321	164 361	1 683	166 044
4	34	Hochtaunuskreis	43.21	94	39 281	313	39 594
4	34	Hochtaunuskreis	43.22	122	94 618	1 054	95 672
4	34	Hochtaunuskreis	43.29	105	30 462	315	30 777
4	34	Hochtaunuskreis	43.29.1	74	17 132	265	17 397
4	34	Hochtaunuskreis	43.29.9	31	13 330	50	13 380
4	34	Hochtaunuskreis	43.3	333	91 529	500	92 029
4	34	Hochtaunuskreis	43.31	10	3 896	1	3 897
4	34	Hochtaunuskreis	43.32	65	17 309	38	17 348
4	34	Hochtaunuskreis	43.33	134	25 218	340	25 558
4	34	Hochtaunuskreis	43.34	95	37 415	101	37 515
4	34	Hochtaunuskreis	43.34.1
4	34	Hochtaunuskreis	43.34.2
4	34	Hochtaunuskreis	43.39	29	7 690	21	7 711
4	34	Hochtaunuskreis	43.9	158	126 930	854	127 784
4	34	Hochtaunuskreis	43.91	69	68 469	412	68 880
4	34	Hochtaunuskreis	43.91.1	39	58 652	321	58 973
4	34	Hochtaunuskreis	43.91.2	30	9 817	90	9 907
4	34	Hochtaunuskreis	43.99	89	58 461	442	58 903
4	34	Hochtaunuskreis	43.99.1
4	34	Hochtaunuskreis	43.99.2
4	34	Hochtaunuskreis	43.99.9	79	55 912	441	56 353
4	34	Hochtaunuskreis	G	1 844	5 218 026	1 306 088	6 524 114
4	34	Hochtaunuskreis	45	265	1 050 687	190 990	1 241 677
4	34	Hochtaunuskreis	45.1	94	420 056	3 970	424 026
4	34	Hochtaunuskreis	45.11
4	34	Hochtaunuskreis	45.19
4	34	Hochtaunuskreis	45.2	106	50 021	71	50 091
4	34	Hochtaunuskreis	45.20.1	10	6 420	8	6 428
4	34	Hochtaunuskreis	45.20.2
4	34	Hochtaunuskreis	45.20.3	85	37 986	62	38 048
4	34	Hochtaunuskreis	45.20.4
4	34	Hochtaunuskreis	45.3
4	34	Hochtaunuskreis	45.31
4	34	Hochtaunuskreis	45.32	43	10 825	372	11 197
4	34	Hochtaunuskreis	45.4
4	34	Hochtaunuskreis	46	618	3 503 916	1 089 658	4 593 574

6. Umsatzsteuerpflichtige und steuerbarer Umsatz 2016 in den kreisfreien Städten, Landkreisen und Regierungsbezirken nach wirtschaftlicher Gliederung

Regierungsbezirk	Kreisfreie Städte / Landkreise	Name	WZ 2008	Steuerpflichtige	Steuerbarer Umsatz		
					Lieferungen und Leistungen	innergemein-schaftliche Erwerbe	Insgesamt
				Anzahl	1000 Euro		
4	34	Hochtaunuskreis	46.1	222	73 661	8 629	82 290
4	34	Hochtaunuskreis	46.11
4	34	Hochtaunuskreis	46.12	7	2 637	83	2 720
4	34	Hochtaunuskreis	46.13
4	34	Hochtaunuskreis	46.13.1
4	34	Hochtaunuskreis	46.13.2	8	1 444	71	1 514
4	34	Hochtaunuskreis	46.14	45	24 196	2 455	26 651
4	34	Hochtaunuskreis	46.15	22	6 207	266	6 473
4	34	Hochtaunuskreis	46.16	24	7 301	1 577	8 878
4	34	Hochtaunuskreis	46.17	10	1 946	25	1 971
4	34	Hochtaunuskreis	46.18	70	20 028	2 799	22 828
4	34	Hochtaunuskreis	46.18.1	—	—	—	—
4	34	Hochtaunuskreis	46.18.2
4	34	Hochtaunuskreis	46.18.3
4	34	Hochtaunuskreis	46.18.4	12	3 529	2 275	5 805
4	34	Hochtaunuskreis	46.18.5
4	34	Hochtaunuskreis	46.18.6	4	1 023	—	1 023
4	34	Hochtaunuskreis	46.18.7	3	289	—	289
4	34	Hochtaunuskreis	46.18.9	46	14 740	523	15 263
4	34	Hochtaunuskreis	46.19	32	9 141	1 316	10 457
4	34	Hochtaunuskreis	46.2	5	4 438	1 054	5 492
4	34	Hochtaunuskreis	46.21
4	34	Hochtaunuskreis	46.22
4	34	Hochtaunuskreis	46.23	—	—	—	—
4	34	Hochtaunuskreis	46.24	—	—	—	—
4	34	Hochtaunuskreis	46.3	65	436 179	159 561	595 740
4	34	Hochtaunuskreis	46.31	5	13 675	2 043	15 718
4	34	Hochtaunuskreis	46.32
4	34	Hochtaunuskreis	46.33	6	77 052	27 605	104 657
4	34	Hochtaunuskreis	46.34	17	18 734	1 337	20 071
4	34	Hochtaunuskreis	46.35	—	—	—	—
4	34	Hochtaunuskreis	46.36
4	34	Hochtaunuskreis	46.37
4	34	Hochtaunuskreis	46.38	19	268 819	120 546	389 365
4	34	Hochtaunuskreis	46.38.1
4	34	Hochtaunuskreis	46.38.2	—	—	—	—
4	34	Hochtaunuskreis	46.38.9
4	34	Hochtaunuskreis	46.39	5	10 062	2 693	12 755
4	34	Hochtaunuskreis	46.39.1	—	—	—	—
4	34	Hochtaunuskreis	46.39.9	5	10 062	2 693	12 755
4	34	Hochtaunuskreis	46.4	140	2 069 115	664 240	2 733 355
4	34	Hochtaunuskreis	46.41	14	53 835	15 432	69 267
4	34	Hochtaunuskreis	46.42
4	34	Hochtaunuskreis	46.42.1
4	34	Hochtaunuskreis	46.42.2
4	34	Hochtaunuskreis	46.43	31	336 410	158 177	494 587
4	34	Hochtaunuskreis	46.43.1	6	3 318	834	4 152
4	34	Hochtaunuskreis	46.43.2	5	37 089	8 802	45 891
4	34	Hochtaunuskreis	46.43.3	20	296 003	148 541	444 544
4	34	Hochtaunuskreis	46.44
4	34	Hochtaunuskreis	46.44.1
4	34	Hochtaunuskreis	46.44.2	—	—	—	—
4	34	Hochtaunuskreis	46.45	9	7 684	413	8 097
4	34	Hochtaunuskreis	46.46	35	1 223 222	233 744	1 456 965
4	34	Hochtaunuskreis	46.46.1	17	1 111 283	228 246	1 339 528

6. Umsatzsteuerpflichtige und steuerbarer Umsatz 2016 in den kreisfreien Städten, Landkreisen und Regierungsbezirken nach wirtschaftlicher Gliederung

Regierungsbezirk	Kreisfreie Städte / Landkreise	Name	WZ 2008	Steuerpflichtige	Steuerbarer Umsatz		
					Lieferungen und Leistungen	innergemein-schaftliche Erwerbe	Insgesamt
				Anzahl	1000 Euro		
4	34	Hochtaunuskreis	46.46.2	18	111 939	5 498	117 437
4	34	Hochtaunuskreis	46.47	12	10 954	3 030	13 984
4	34	Hochtaunuskreis	46.48
4	34	Hochtaunuskreis	46.49	27	30 612	5 735	36 347
4	34	Hochtaunuskreis	46.49.1
4	34	Hochtaunuskreis	46.49.2
4	34	Hochtaunuskreis	46.49.3
4	34	Hochtaunuskreis	46.49.4	12	14 806	3 186	17 992
4	34	Hochtaunuskreis	46.49.5	4	9 363	2 312	11 675
4	34	Hochtaunuskreis	46.5	43	316 151	79 485	395 636
4	34	Hochtaunuskreis	46.51	22	75 143	6 812	81 955
4	34	Hochtaunuskreis	46.52	21	241 007	72 674	313 681
4	34	Hochtaunuskreis	46.6	54	400 967	136 910	537 877
4	34	Hochtaunuskreis	46.61	3	1 532	38	1 570
4	34	Hochtaunuskreis	46.62	9	12 006	580	12 587
4	34	Hochtaunuskreis	46.63	5	20 783	1 167	21 950
4	34	Hochtaunuskreis	46.64	—	—	—	—
4	34	Hochtaunuskreis	46.65
4	34	Hochtaunuskreis	46.66
4	34	Hochtaunuskreis	46.69	29	135 218	32 352	167 570
4	34	Hochtaunuskreis	46.7	72	195 169	39 633	234 802
4	34	Hochtaunuskreis	46.71
4	34	Hochtaunuskreis	46.71.1
4	34	Hochtaunuskreis	46.71.2
4	34	Hochtaunuskreis	46.72	17	58 740	16 451	75 191
4	34	Hochtaunuskreis	46.73	29	84 853	16 552	101 406
4	34	Hochtaunuskreis	46.73.1	6	28 596	681	29 277
4	34	Hochtaunuskreis	46.73.2	3	1 021	—	1 021
4	34	Hochtaunuskreis	46.73.3	—	—	—	—
4	34	Hochtaunuskreis	46.73.4	15	46 846	15 872	62 718
4	34	Hochtaunuskreis	46.73.5	—	—	—	—
4	34	Hochtaunuskreis	46.73.6
4	34	Hochtaunuskreis	46.73.7
4	34	Hochtaunuskreis	46.73.8	—	—	—	—
4	34	Hochtaunuskreis	46.74	15	25 505	412	25 918
4	34	Hochtaunuskreis	46.74.1	9	18 780	307	19 087
4	34	Hochtaunuskreis	46.74.2
4	34	Hochtaunuskreis	46.74.3
4	34	Hochtaunuskreis	46.75	5	3 411	69	3 480
4	34	Hochtaunuskreis	46.76
4	34	Hochtaunuskreis	46.77
4	34	Hochtaunuskreis	46.9	17	8 236	146	8 382
4	34	Hochtaunuskreis	47	961	663 424	25 440	688 863
4	34	Hochtaunuskreis	47.1	97	58 434	1 328	59 763
4	34	Hochtaunuskreis	47.11	55	42 999	740	43 740
4	34	Hochtaunuskreis	47.19	42	15 435	588	16 023
4	34	Hochtaunuskreis	47.2	90	42 733	505	43 238
4	34	Hochtaunuskreis	47.21	16	6 012	3	6 014
4	34	Hochtaunuskreis	47.22
4	34	Hochtaunuskreis	47.23
4	34	Hochtaunuskreis	47.24	10	1 871	21	1 891
4	34	Hochtaunuskreis	47.25	21	10 383	238	10 621
4	34	Hochtaunuskreis	47.26	4	2 031	—	2 031
4	34	Hochtaunuskreis	47.29	35	20 778	90	20 868
4	34	Hochtaunuskreis	47.3	28	57 221	—	57 221

6. Umsatzsteuerpflichtige und steuerbarer Umsatz 2016 in den kreisfreien Städten, Landkreisen und Regierungsbezirken nach wirtschaftlicher Gliederung

Regierungsbezirk	Kreisfreie Städte / Landkreise	Name	WZ 2008	Steuerpflichtige	Steuerbarer Umsatz		
					Lieferungen und Leistungen	innergemein-schaftliche Erwerbe	Insgesamt
				Anzahl	1000 Euro		
4	34	Hochtaunuskreis	47.30.1	22	40 534	—	40 534
4	34	Hochtaunuskreis	47.30.2	6	16 687	—	16 687
4	34	Hochtaunuskreis	47.4	63	42 707	2 326	45 032
4	34	Hochtaunuskreis	47.41	27	8 257	198	8 455
4	34	Hochtaunuskreis	47.42	11	8 041	105	8 146
4	34	Hochtaunuskreis	47.43	25	26 409	2 022	28 431
4	34	Hochtaunuskreis	47.5	152	73 802	3 360	77 162
4	34	Hochtaunuskreis	47.51	32	5 494	515	6 009
4	34	Hochtaunuskreis	47.52	35	13 695	509	14 205
4	34	Hochtaunuskreis	47.52.1	20	6 203	441	6 643
4	34	Hochtaunuskreis	47.52.3	15	7 493	69	7 561
4	34	Hochtaunuskreis	47.53	14	5 684	97	5 781
4	34	Hochtaunuskreis	47.54	35	22 807	325	23 133
4	34	Hochtaunuskreis	47.59	36	26 122	1 914	28 036
4	34	Hochtaunuskreis	47.59.1	25	22 875	1 570	24 445
4	34	Hochtaunuskreis	47.59.2	—	—	—	—
4	34	Hochtaunuskreis	47.59.3	5	386	8	393
4	34	Hochtaunuskreis	47.59.9	6	2 861	336	3 197
4	34	Hochtaunuskreis	47.6	98	55 242	5 257	60 499
4	34	Hochtaunuskreis	47.61	16	5 641	39	5 680
4	34	Hochtaunuskreis	47.62	34	6 998	8	7 005
4	34	Hochtaunuskreis	47.62.1	18	4 031	5	4 037
4	34	Hochtaunuskreis	47.62.2	16	2 966	2	2 969
4	34	Hochtaunuskreis	47.63	4	469	17	486
4	34	Hochtaunuskreis	47.64	33	38 936	5 016	43 952
4	34	Hochtaunuskreis	47.64.1	17	35 123	4 130	39 253
4	34	Hochtaunuskreis	47.64.2	16	3 813	886	4 699
4	34	Hochtaunuskreis	47.65	11	3 198	178	3 376
4	34	Hochtaunuskreis	47.7	337	289 435	9 659	299 095
4	34	Hochtaunuskreis	47.71	61	24 338	4 374	28 713
4	34	Hochtaunuskreis	47.72	14	4 159	575	4 734
4	34	Hochtaunuskreis	47.72.1	10	3 464	477	3 942
4	34	Hochtaunuskreis	47.72.2	4	694	98	792
4	34	Hochtaunuskreis	47.73	55	163 365	830	164 195
4	34	Hochtaunuskreis	47.74	16	24 078	1 132	25 210
4	34	Hochtaunuskreis	47.75	13	1 667	33	1 700
4	34	Hochtaunuskreis	47.76	43	7 609	431	8 041
4	34	Hochtaunuskreis	47.76.1	34	5 334	96	5 430
4	34	Hochtaunuskreis	47.76.2	9	2 275	335	2 610
4	34	Hochtaunuskreis	47.77	20	27 399	344	27 743
4	34	Hochtaunuskreis	47.78	92	29 049	1 283	30 331
4	34	Hochtaunuskreis	47.78.1	25	12 153	203	12 356
4	34	Hochtaunuskreis	47.78.2
4	34	Hochtaunuskreis	47.78.3
4	34	Hochtaunuskreis	47.78.9	33	10 243	137	10 380
4	34	Hochtaunuskreis	47.79	23	7 771	656	8 428
4	34	Hochtaunuskreis	47.79.1	11	7 025	632	7 657
4	34	Hochtaunuskreis	47.79.2
4	34	Hochtaunuskreis	47.79.9
4	34	Hochtaunuskreis	47.8	11	2 143	684	2 827
4	34	Hochtaunuskreis	47.81	5	1 415	434	1 849
4	34	Hochtaunuskreis	47.82	3	351	177	527
4	34	Hochtaunuskreis	47.89	3	378	73	451
4	34	Hochtaunuskreis	47.9	85	41 707	2 321	44 027
4	34	Hochtaunuskreis	47.91	37	23 121	1 127	24 248

6. Umsatzsteuerpflichtige und steuerbarer Umsatz 2016 in den kreisfreien Städten, Landkreisen und Regierungsbezirken nach wirtschaftlicher Gliederung

Regierungsbezirk	Kreisfreie Städte / Landkreise	Name	WZ 2008	Steuerpflichtige	Steuerbarer Umsatz		
					Lieferungen und Leistungen	innergemein-schaftliche Erwerbe	Insgesamt
				Anzahl	1000 Euro		
4	34	Hochtaunuskreis	47.99	48	18 586	1 193	19 779
4	34	Hochtaunuskreis	47.99.1	5	11 361	51	11 413
4	34	Hochtaunuskreis	47.99.9	43	7 224	1 142	8 366
4	34	Hochtaunuskreis	H	251	946 685	103 075	1 049 760
4	34	Hochtaunuskreis	49	150	70 423	260	70 684
4	34	Hochtaunuskreis	49.1	—	—	—	—
4	34	Hochtaunuskreis	49.2	—	—	—	—
4	34	Hochtaunuskreis	49.3	103	40 117	204	40 321
4	34	Hochtaunuskreis	49.31
4	34	Hochtaunuskreis	49.32
4	34	Hochtaunuskreis	49.39	7	13 082	54	13 137
4	34	Hochtaunuskreis	49.39.1
4	34	Hochtaunuskreis	49.39.2
4	34	Hochtaunuskreis	49.39.9
4	34	Hochtaunuskreis	49.4	47	30 306	56	30 363
4	34	Hochtaunuskreis	49.41	41	27 498	56	27 554
4	34	Hochtaunuskreis	49.42	6	2 809	—	2 809
4	34	Hochtaunuskreis	49.5	—	—	—	—
4	34	Hochtaunuskreis	50
4	34	Hochtaunuskreis	50.1	—	—	—	—
4	34	Hochtaunuskreis	50.2
4	34	Hochtaunuskreis	50.3	—	—	—	—
4	34	Hochtaunuskreis	50.4	—	—	—	—
4	34	Hochtaunuskreis	51
4	34	Hochtaunuskreis	51.1
4	34	Hochtaunuskreis	51.2	—	—	—	—
4	34	Hochtaunuskreis	51.21	—	—	—	—
4	34	Hochtaunuskreis	51.22	—	—	—	—
4	34	Hochtaunuskreis	52	52	859 771	102 412	962 183
4	34	Hochtaunuskreis	52.1
4	34	Hochtaunuskreis	52.2
4	34	Hochtaunuskreis	52.21	9	2 293	—	2 294
4	34	Hochtaunuskreis	52.21.1
4	34	Hochtaunuskreis	52.21.2
4	34	Hochtaunuskreis	52.21.3	—	—	—	—
4	34	Hochtaunuskreis	52.21.4	—	—	—	—
4	34	Hochtaunuskreis	52.21.5	—	—	—	—
4	34	Hochtaunuskreis	52.21.9	6	1 902	—	1 902
4	34	Hochtaunuskreis	52.22	—	—	—	—
4	34	Hochtaunuskreis	52.22.1	—	—	—	—
4	34	Hochtaunuskreis	52.22.2	—	—	—	—
4	34	Hochtaunuskreis	52.22.3	—	—	—	—
4	34	Hochtaunuskreis	52.22.9	—	—	—	—
4	34	Hochtaunuskreis	52.23	—	—	—	—
4	34	Hochtaunuskreis	52.23.1	—	—	—	—
4	34	Hochtaunuskreis	52.23.9	—	—	—	—
4	34	Hochtaunuskreis	52.24	—	—	—	—
4	34	Hochtaunuskreis	52.29
4	34	Hochtaunuskreis	52.29.1	23	331 815	303	332 117
4	34	Hochtaunuskreis	52.29.2	—	—	—	—
4	34	Hochtaunuskreis	52.29.9
4	34	Hochtaunuskreis	53
4	34	Hochtaunuskreis	53.1	—	—	—	—
4	34	Hochtaunuskreis	53.2
4	34	Hochtaunuskreis	I	617	223 237	1 394	224 631

6. Umsatzsteuerpflichtige und steuerbarer Umsatz 2016 in den kreisfreien Städten, Landkreisen und Regierungsbezirken nach wirtschaftlicher Gliederung

Regierungsbezirk	Kreisfreie Städte / Landkreise	Name	WZ 2008	Steuerpflichtige	Steuerbarer Umsatz		
					Lieferungen und Leistungen	innergemein-schaftliche Erwerbe	Insgesamt
				Anzahl	1000 Euro		
4	34	Hochtaunuskreis	55	133	86 344	807	87 151
4	34	Hochtaunuskreis	55.1	120	84 394	806	85 200
4	34	Hochtaunuskreis	55.10.1	50	60 255	801	61 056
4	34	Hochtaunuskreis	55.10.2	22	12 879	—	12 879
4	34	Hochtaunuskreis	55.10.3	40	9 756	4	9 760
4	34	Hochtaunuskreis	55.10.4	8	1 504	1	1 505
4	34	Hochtaunuskreis	55.2	13	1 951	—	1 951
4	34	Hochtaunuskreis	55.20.1
4	34	Hochtaunuskreis	55.20.2	—	—	—	—
4	34	Hochtaunuskreis	55.20.3
4	34	Hochtaunuskreis	55.20.4	—	—	—	—
4	34	Hochtaunuskreis	55.3	—	—	—	—
4	34	Hochtaunuskreis	55.9	—	—	—	—
4	34	Hochtaunuskreis	55.90.1	—	—	—	—
4	34	Hochtaunuskreis	55.90.9	—	—	—	—
4	34	Hochtaunuskreis	56	484	136 892	587	137 479
4	34	Hochtaunuskreis	56.1	352	101 984	459	102 444
4	34	Hochtaunuskreis	56.10.1	231	78 504	300	78 805
4	34	Hochtaunuskreis	56.10.2	6	2 233	6	2 239
4	34	Hochtaunuskreis	56.10.3	63	8 827	—	8 827
4	34	Hochtaunuskreis	56.10.4	37	8 500	110	8 609
4	34	Hochtaunuskreis	56.10.5	15	3 920	43	3 963
4	34	Hochtaunuskreis	56.2
4	34	Hochtaunuskreis	56.21
4	34	Hochtaunuskreis	56.29
4	34	Hochtaunuskreis	56.3
4	34	Hochtaunuskreis	56.30.1	77	13 562	42	13 605
4	34	Hochtaunuskreis	56.30.2
4	34	Hochtaunuskreis	56.30.3	5	606	—	606
4	34	Hochtaunuskreis	56.30.4
4	34	Hochtaunuskreis	56.30.9	5	1 445	—	1 445
4	34	Hochtaunuskreis	J	733	991 882	168 368	1 160 250
4	34	Hochtaunuskreis	58	35	139 929	84	140 013
4	34	Hochtaunuskreis	58.1	31	137 838	84	137 922
4	34	Hochtaunuskreis	58.11	13	9 604	3	9 607
4	34	Hochtaunuskreis	58.12	—	—	—	—
4	34	Hochtaunuskreis	58.13	5	3 983	—	3 983
4	34	Hochtaunuskreis	58.14	10	122 706	81	122 787
4	34	Hochtaunuskreis	58.19	3	1 545	—	1 545
4	34	Hochtaunuskreis	58.2	4	2 091	—	2 091
4	34	Hochtaunuskreis	58.21	—	—	—	—
4	34	Hochtaunuskreis	58.29	4	2 091	—	2 091
4	34	Hochtaunuskreis	59	22	9 247	—	9 248
4	34	Hochtaunuskreis	59.1	14	7 573	—	7 573
4	34	Hochtaunuskreis	59.11	9	6 093	—	6 093
4	34	Hochtaunuskreis	59.12
4	34	Hochtaunuskreis	59.13
4	34	Hochtaunuskreis	59.14
4	34	Hochtaunuskreis	59.2	8	1 674	—	1 674
4	34	Hochtaunuskreis	59.20.1
4	34	Hochtaunuskreis	59.20.2
4	34	Hochtaunuskreis	59.20.3	3	1 025	—	1 025
4	34	Hochtaunuskreis	60	—	—	—	—
4	34	Hochtaunuskreis	60.1	—	—	—	—
4	34	Hochtaunuskreis	60.2	—	—	—	—

6. Umsatzsteuerpflichtige und steuerbarer Umsatz 2016 in den kreisfreien Städten, Landkreisen und Regierungsbezirken nach wirtschaftlicher Gliederung

Regierungsbezirk	Kreisfreie Städte / Landkreise	Name	WZ 2008	Steuerpflichtige	Steuerbarer Umsatz		
					Lieferungen und Leistungen	innergemein-schaftliche Erwerbe	Insgesamt
				Anzahl	1000 Euro		
4	34	Hochtaunuskreis	61	19	24 990	11	25 001
4	34	Hochtaunuskreis	61.1
4	34	Hochtaunuskreis	61.2
4	34	Hochtaunuskreis	61.3	—	—	—	—
4	34	Hochtaunuskreis	61.9	9	741	10	750
4	34	Hochtaunuskreis	61.90.1	9	741	10	750
4	34	Hochtaunuskreis	61.90.9	—	—	—	—
4	34	Hochtaunuskreis	62	551	782 146	168 110	950 256
4	34	Hochtaunuskreis	62.01	202	117 311	1 249	118 560
4	34	Hochtaunuskreis	62.01.1	44	3 842	46	3 888
4	34	Hochtaunuskreis	62.01.9	158	113 469	1 203	114 672
4	34	Hochtaunuskreis	62.02	255	575 817	164 658	740 474
4	34	Hochtaunuskreis	62.03	42	45 961	34	45 995
4	34	Hochtaunuskreis	62.09	52	43 057	2 169	45 226
4	34	Hochtaunuskreis	63	106	35 570	163	35 732
4	34	Hochtaunuskreis	63.1	11	2 607	33	2 640
4	34	Hochtaunuskreis	63.11	8	2 411	33	2 443
4	34	Hochtaunuskreis	63.12	3	197	—	197
4	34	Hochtaunuskreis	63.9	95	32 963	130	33 093
4	34	Hochtaunuskreis	63.91	4	776	2	778
4	34	Hochtaunuskreis	63.99	91	32 187	128	32 315
4	34	Hochtaunuskreis	K
4	34	Hochtaunuskreis	64
4	34	Hochtaunuskreis	64.1
4	34	Hochtaunuskreis	64.11	—	—	—	—
4	34	Hochtaunuskreis	64.19
4	34	Hochtaunuskreis	64.19.1	—	—	—	—
4	34	Hochtaunuskreis	64.19.2
4	34	Hochtaunuskreis	64.19.3
4	34	Hochtaunuskreis	64.19.4	—	—	—	—
4	34	Hochtaunuskreis	64.19.5	—	—	—	—
4	34	Hochtaunuskreis	64.19.6	—	—	—	—
4	34	Hochtaunuskreis	64.2	7	587	—	587
4	34	Hochtaunuskreis	64.3
4	34	Hochtaunuskreis	64.9
4	34	Hochtaunuskreis	64.91
4	34	Hochtaunuskreis	64.92	—	—	—	—
4	34	Hochtaunuskreis	64.92.1	—	—	—	—
4	34	Hochtaunuskreis	64.92.2	—	—	—	—
4	34	Hochtaunuskreis	64.99	5	1 328	44	1 372
4	34	Hochtaunuskreis	64.99.1
4	34	Hochtaunuskreis	64.99.9
4	34	Hochtaunuskreis	65
4	34	Hochtaunuskreis	65.1
4	34	Hochtaunuskreis	65.11
4	34	Hochtaunuskreis	65.12	—	—	—	—
4	34	Hochtaunuskreis	65.12.1	—	—	—	—
4	34	Hochtaunuskreis	65.12.2	—	—	—	—
4	34	Hochtaunuskreis	65.2	—	—	—	—
4	34	Hochtaunuskreis	65.3	—	—	—	—
4	34	Hochtaunuskreis	66	110	77 402	417	77 818
4	34	Hochtaunuskreis	66.1	76	62 321	412	62 733
4	34	Hochtaunuskreis	66.11	—	—	—	—
4	34	Hochtaunuskreis	66.12	3	314	—	314
4	34	Hochtaunuskreis	66.19	73	62 007	412	62 419

6. Umsatzsteuerpflichtige und steuerbarer Umsatz 2016 in den kreisfreien Städten, Landkreisen und Regierungsbezirken nach wirtschaftlicher Gliederung

Regierungsbezirk	Kreisfreie Städte / Landkreise	Name	WZ 2008	Steuerpflichtige	Steuerbarer Umsatz		
					Lieferungen und Leistungen	innergemeinschaftliche Erwerbe	Insgesamt
				Anzahl	1000 Euro		
4	34	Hochtaunuskreis	66.2	31	14 485	5	14 490
4	34	Hochtaunuskreis	66.21
4	34	Hochtaunuskreis	66.22
4	34	Hochtaunuskreis	66.29
4	34	Hochtaunuskreis	66.3	3	595	—	595
4	34	Hochtaunuskreis	L	1 516	441 472	805	442 277
4	34	Hochtaunuskreis	68	1 516	441 472	805	442 277
4	34	Hochtaunuskreis	68.1	47	14 488	198	14 686
4	34	Hochtaunuskreis	68.2	1 068	298 377	502	298 880
4	34	Hochtaunuskreis	68.3	401	128 607	105	128 712
4	34	Hochtaunuskreis	68.31	228	61 755	1	61 756
4	34	Hochtaunuskreis	68.32	173	66 852	104	66 956
4	34	Hochtaunuskreis	M	3 010	2 473 286	20 406	2 493 691
4	34	Hochtaunuskreis	69	692	214 697	546	215 242
4	34	Hochtaunuskreis	69.1	367	63 572	138	63 709
4	34	Hochtaunuskreis	69.10.1	89	25 608	18	25 626
4	34	Hochtaunuskreis	69.10.2	238	34 614	89	34 704
4	34	Hochtaunuskreis	69.10.3
4	34	Hochtaunuskreis	69.10.4
4	34	Hochtaunuskreis	69.10.9	37	3 127	30	3 157
4	34	Hochtaunuskreis	69.2	325	151 125	408	151 533
4	34	Hochtaunuskreis	69.20.1
4	34	Hochtaunuskreis	69.20.2	5	485	—	485
4	34	Hochtaunuskreis	69.20.3
4	34	Hochtaunuskreis	69.20.4	29	2 391	—	2 391
4	34	Hochtaunuskreis	70	1 220	1 777 763	5 389	1 783 152
4	34	Hochtaunuskreis	70.1
4	34	Hochtaunuskreis	70.10.1
4	34	Hochtaunuskreis	70.10.9	50	36 636	976	37 611
4	34	Hochtaunuskreis	70.2
4	34	Hochtaunuskreis	70.21
4	34	Hochtaunuskreis	70.22	1 123	344 550	2 063	346 613
4	34	Hochtaunuskreis	71	533	294 387	12 646	307 033
4	34	Hochtaunuskreis	71.1	509	255 242	12 214	267 456
4	34	Hochtaunuskreis	71.11	153	43 719	147	43 865
4	34	Hochtaunuskreis	71.11.1	99	29 015	80	29 095
4	34	Hochtaunuskreis	71.11.2	17	3 758	52	3 810
4	34	Hochtaunuskreis	71.11.3	28	9 477	15	9 492
4	34	Hochtaunuskreis	71.11.4	9	1 468	—	1 468
4	34	Hochtaunuskreis	71.12	356	211 523	12 067	223 591
4	34	Hochtaunuskreis	71.12.1	124	28 493	26	28 519
4	34	Hochtaunuskreis	71.12.2	121	131 423	12 023	143 446
4	34	Hochtaunuskreis	71.12.3	7	3 579	1	3 580
4	34	Hochtaunuskreis	71.12.9	104	48 027	18	48 045
4	34	Hochtaunuskreis	71.2	24	39 145	432	39 577
4	34	Hochtaunuskreis	72	45	22 807	320	23 128
4	34	Hochtaunuskreis	72.1	36	19 715	320	20 035
4	34	Hochtaunuskreis	72.11	6	5 492	46	5 538
4	34	Hochtaunuskreis	72.19	30	14 222	275	14 497
4	34	Hochtaunuskreis	72.2	9	3 093	—	3 093
4	34	Hochtaunuskreis	73	159	109 780	662	110 442
4	34	Hochtaunuskreis	73.1	139	98 652	654	99 307
4	34	Hochtaunuskreis	73.11
4	34	Hochtaunuskreis	73.12
4	34	Hochtaunuskreis	73.2	20	11 128	7	11 135

6. Umsatzsteuerpflichtige und steuerbarer Umsatz 2016 in den kreisfreien Städten, Landkreisen und Regierungsbezirken nach wirtschaftlicher Gliederung

Regierungsbezirk	Kreisfreie Städte / Landkreise	Name	WZ 2008	Steuerpflichtige	Steuerbarer Umsatz		
					Lieferungen und Leistungen	innergemein-schaftliche Erwerbe	Insgesamt
				Anzahl	1000 Euro		
4	34	Hochtaunuskreis	74	319	43 816	733	44 549
4	34	Hochtaunuskreis	74.1	88	21 002	666	21 667
4	34	Hochtaunuskreis	74.10.1	12	1 912	48	1 960
4	34	Hochtaunuskreis	74.10.2	51	13 284	3	13 287
4	34	Hochtaunuskreis	74.10.3	25	5 806	614	6 420
4	34	Hochtaunuskreis	74.2	49	6 154	31	6 185
4	34	Hochtaunuskreis	74.20.1	46	5 604	31	5 635
4	34	Hochtaunuskreis	74.20.2	3	551	—	551
4	34	Hochtaunuskreis	74.3	42	2 206	1	2 207
4	34	Hochtaunuskreis	74.30.1	10	547	—	547
4	34	Hochtaunuskreis	74.30.2	32	1 659	1	1 659
4	34	Hochtaunuskreis	74.9	140	14 454	36	14 489
4	34	Hochtaunuskreis	75	42	10 036	110	10 146
4	34	Hochtaunuskreis	75.00.1	34	9 260	109	9 369
4	34	Hochtaunuskreis	75.00.9	8	776	1	777
4	34	Hochtaunuskreis	N	843	1 269 876	17 826	1 287 702
4	34	Hochtaunuskreis	77
4	34	Hochtaunuskreis	77.1
4	34	Hochtaunuskreis	77.11
4	34	Hochtaunuskreis	77.12	4	1 000	—	1 000
4	34	Hochtaunuskreis	77.2	18	5 081	70	5 151
4	34	Hochtaunuskreis	77.21
4	34	Hochtaunuskreis	77.22
4	34	Hochtaunuskreis	77.29	14	4 573	70	4 643
4	34	Hochtaunuskreis	77.3	45	64 859	29	64 888
4	34	Hochtaunuskreis	77.31
4	34	Hochtaunuskreis	77.32	5	766	—	766
4	34	Hochtaunuskreis	77.33
4	34	Hochtaunuskreis	77.34
4	34	Hochtaunuskreis	77.35	3	827	—	827
4	34	Hochtaunuskreis	77.39
4	34	Hochtaunuskreis	77.4	4	1 211	—	1 211
4	34	Hochtaunuskreis	78	45	78 764	13	78 776
4	34	Hochtaunuskreis	78.1
4	34	Hochtaunuskreis	78.2	14	60 316	—	60 316
4	34	Hochtaunuskreis	78.3
4	34	Hochtaunuskreis	79	52	189 603	202	189 805
4	34	Hochtaunuskreis	79.1	48	189 350	202	189 552
4	34	Hochtaunuskreis	79.11
4	34	Hochtaunuskreis	79.12
4	34	Hochtaunuskreis	79.9	4	253	—	253
4	34	Hochtaunuskreis	80	19	11 468	102	11 570
4	34	Hochtaunuskreis	80.1	14	9 316	102	9 418
4	34	Hochtaunuskreis	80.2
4	34	Hochtaunuskreis	80.3
4	34	Hochtaunuskreis	81	407	136 948	140	137 088
4	34	Hochtaunuskreis	81.1	171	27 950	60	28 010
4	34	Hochtaunuskreis	81.2	120	72 216	18	72 233
4	34	Hochtaunuskreis	81.21	72	60 782	17	60 799
4	34	Hochtaunuskreis	81.22	19	3 949	—	3 949
4	34	Hochtaunuskreis	81.22.1	13	2 866	—	2 866
4	34	Hochtaunuskreis	81.22.9	6	1 082	—	1 082
4	34	Hochtaunuskreis	81.29	29	7 485	—	7 486
4	34	Hochtaunuskreis	81.29.1	4	434	—	434
4	34	Hochtaunuskreis	81.29.2	4	2 417	—	2 418

6. Umsatzsteuerpflichtige und steuerbarer Umsatz 2016 in den kreisfreien Städten, Landkreisen und Regierungsbezirken nach wirtschaftlicher Gliederung

Regierungsbezirk	Kreisfreie Städte / Landkreise	Name	WZ 2008	Steuerpflichtige	Steuerbarer Umsatz		
					Lieferungen und Leistungen	innergemeinschaftliche Erwerbe	Insgesamt
				Anzahl	1000 Euro		
4	34	Hochtaunuskreis	81.29.9	21	4 634	—	4 634
4	34	Hochtaunuskreis	81.3	116	36 782	62	36 845
4	34	Hochtaunuskreis	81.30.1	97	33 571	38	33 609
4	34	Hochtaunuskreis	81.30.9	19	3 211	25	3 236
4	34	Hochtaunuskreis	82
4	34	Hochtaunuskreis	82.1	101	7 042	7	7 049
4	34	Hochtaunuskreis	82.11	58	3 480	—	3 480
4	34	Hochtaunuskreis	82.19	43	3 562	7	3 569
4	34	Hochtaunuskreis	82.2
4	34	Hochtaunuskreis	82.3	41	16 321	226	16 547
4	34	Hochtaunuskreis	82.9	88	28 550	217	28 766
4	34	Hochtaunuskreis	82.91
4	34	Hochtaunuskreis	82.91.1	4	332	—	332
4	34	Hochtaunuskreis	82.91.2
4	34	Hochtaunuskreis	82.92
4	34	Hochtaunuskreis	82.99	80	22 338	217	22 555
4	34	Hochtaunuskreis	82.99.1	6	2 288	153	2 442
4	34	Hochtaunuskreis	82.99.9	74	20 050	63	20 113
4	34	Hochtaunuskreis	O	—	—	—	—
4	34	Hochtaunuskreis	P	253	40 318	75	40 393
4	34	Hochtaunuskreis	85	253	40 318	75	40 393
4	34	Hochtaunuskreis	85.1	—	—	—	—
4	34	Hochtaunuskreis	85.2	—	—	—	—
4	34	Hochtaunuskreis	85.3	27	4 652	—	4 652
4	34	Hochtaunuskreis	85.31
4	34	Hochtaunuskreis	85.32
4	34	Hochtaunuskreis	85.4
4	34	Hochtaunuskreis	85.41	12	1 081	—	1 081
4	34	Hochtaunuskreis	85.42
4	34	Hochtaunuskreis	85.42.1	—	—	—	—
4	34	Hochtaunuskreis	85.42.2	—	—	—	—
4	34	Hochtaunuskreis	85.42.3	—	—	—	—
4	34	Hochtaunuskreis	85.42.4
4	34	Hochtaunuskreis	85.5	210	33 537	75	33 611
4	34	Hochtaunuskreis	85.51	68	5 297	49	5 346
4	34	Hochtaunuskreis	85.52	7	1 352	—	1 352
4	34	Hochtaunuskreis	85.53	34	5 423	—	5 423
4	34	Hochtaunuskreis	85.59	101	21 465	26	21 491
4	34	Hochtaunuskreis	85.59.1	4	1 573	—	1 573
4	34	Hochtaunuskreis	85.59.2	55	9 646	26	9 671
4	34	Hochtaunuskreis	85.59.9	42	10 246	—	10 246
4	34	Hochtaunuskreis	85.6
4	34	Hochtaunuskreis	Q	256	2 041 744	7 803	2 049 547
4	34	Hochtaunuskreis	86
4	34	Hochtaunuskreis	86.1	9	1 651 391	7 592	1 658 983
4	34	Hochtaunuskreis	86.10.1
4	34	Hochtaunuskreis	86.10.2	—	—	—	—
4	34	Hochtaunuskreis	86.10.3
4	34	Hochtaunuskreis	86.2	103	32 556	7	32 563
4	34	Hochtaunuskreis	86.21	27	3 725	—	3 726
4	34	Hochtaunuskreis	86.22	29	8 390	3	8 393
4	34	Hochtaunuskreis	86.23	47	20 441	4	20 444
4	34	Hochtaunuskreis	86.9
4	34	Hochtaunuskreis	86.90.1	19	6 487	154	6 641
4	34	Hochtaunuskreis	86.90.2	28	5 911	14	5 925

6. Umsatzsteuerpflichtige und steuerbarer Umsatz 2016 in den kreisfreien Städten, Landkreisen und Regierungsbezirken nach wirtschaftlicher Gliederung

Regierungsbezirk	Kreisfreie Städte / Landkreise	Name	WZ 2008	Steuerpflichtige	Steuerbarer Umsatz		
					Lieferungen und Leistungen	innergemeinschaftliche Erwerbe	Insgesamt
				Anzahl	1000 Euro		
4	34	Hochtaunuskreis	86.90.3
4	34	Hochtaunuskreis	86.90.9	67	8 788	21	8 809
4	34	Hochtaunuskreis	87
4	34	Hochtaunuskreis	87.1
4	34	Hochtaunuskreis	87.2	—	—	—	—
4	34	Hochtaunuskreis	87.3
4	34	Hochtaunuskreis	87.9	—	—	—	—
4	34	Hochtaunuskreis	88	22	9 681	14	9 695
4	34	Hochtaunuskreis	88.1
4	34	Hochtaunuskreis	88.10.1
4	34	Hochtaunuskreis	88.10.2	3	230	—	230
4	34	Hochtaunuskreis	88.9
4	34	Hochtaunuskreis	88.91
4	34	Hochtaunuskreis	88.99
4	34	Hochtaunuskreis	R	326	185 157	933	186 090
4	34	Hochtaunuskreis	90	190	20 692	156	20 848
4	34	Hochtaunuskreis	90.01	32	3 657	5	3 662
4	34	Hochtaunuskreis	90.01.1	—	—	—	—
4	34	Hochtaunuskreis	90.01.2
4	34	Hochtaunuskreis	90.01.3
4	34	Hochtaunuskreis	90.01.4	27	2 894	—	2 894
4	34	Hochtaunuskreis	90.02	7	2 460	18	2 478
4	34	Hochtaunuskreis	90.03	145	14 036	132	14 169
4	34	Hochtaunuskreis	90.03.1	12	3 496	—	3 496
4	34	Hochtaunuskreis	90.03.2
4	34	Hochtaunuskreis	90.03.3	25	3 047	33	3 080
4	34	Hochtaunuskreis	90.03.4
4	34	Hochtaunuskreis	90.03.5	73	5 753	99	5 852
4	34	Hochtaunuskreis	90.04	6	538	1	539
4	34	Hochtaunuskreis	90.04.1
4	34	Hochtaunuskreis	90.04.2	—	—	—	—
4	34	Hochtaunuskreis	90.04.3
4	34	Hochtaunuskreis	91	5	2 149	74	2 223
4	34	Hochtaunuskreis	91.01
4	34	Hochtaunuskreis	91.02
4	34	Hochtaunuskreis	91.03	—	—	—	—
4	34	Hochtaunuskreis	91.04
4	34	Hochtaunuskreis	92	14	115 038	147	115 185
4	34	Hochtaunuskreis	92.00.1
4	34	Hochtaunuskreis	92.00.2
4	34	Hochtaunuskreis	92.00.3	5	2 987	2	2 988
4	34	Hochtaunuskreis	93	117	47 278	555	47 834
4	34	Hochtaunuskreis	93.1	85	23 661	416	24 077
4	34	Hochtaunuskreis	93.11	14	9 749	277	10 026
4	34	Hochtaunuskreis	93.12	28	2 251	18	2 269
4	34	Hochtaunuskreis	93.13	21	6 331	3	6 335
4	34	Hochtaunuskreis	93.19	22	5 329	117	5 447
4	34	Hochtaunuskreis	93.2	32	23 617	139	23 757
4	34	Hochtaunuskreis	93.21	4	889	—	889
4	34	Hochtaunuskreis	93.29	28	22 728	139	22 868
4	34	Hochtaunuskreis	S
4	34	Hochtaunuskreis	94	38	12 845	3 725	16 570
4	34	Hochtaunuskreis	94.1
4	34	Hochtaunuskreis	94.11
4	34	Hochtaunuskreis	94.12	4	737	—	737

6. Umsatzsteuerpflichtige und steuerbarer Umsatz 2016 in den kreisfreien Städten, Landkreisen und Regierungsbezirken nach wirtschaftlicher Gliederung

Regierungsbezirk	Kreisfreie Städte / Landkreise	Name	WZ 2008	Steuerpflichtige	Steuerbarer Umsatz		
					Lieferungen und Leistungen	innergemein-schaftliche Erwerbe	Insgesamt
				Anzahl	1000 Euro		
4	34	Hochtaunuskreis	94.2	—	—	—	—
4	34	Hochtaunuskreis	94.9
4	34	Hochtaunuskreis	94.91	—	—	—	—
4	34	Hochtaunuskreis	94.92
4	34	Hochtaunuskreis	94.99
4	34	Hochtaunuskreis	94.99.1	14	2 517	—	2 517
4	34	Hochtaunuskreis	94.99.2
4	34	Hochtaunuskreis	94.99.3
4	34	Hochtaunuskreis	94.99.4	—	—	—	—
4	34	Hochtaunuskreis	94.99.9	8	2 129	3 725	5 854
4	34	Hochtaunuskreis	95
4	34	Hochtaunuskreis	95.1
4	34	Hochtaunuskreis	95.11
4	34	Hochtaunuskreis	95.12	—	—	—	—
4	34	Hochtaunuskreis	95.2	47	5 011	124	5 135
4	34	Hochtaunuskreis	95.21
4	34	Hochtaunuskreis	95.22
4	34	Hochtaunuskreis	95.23	6	783	114	896
4	34	Hochtaunuskreis	95.24
4	34	Hochtaunuskreis	95.25	4	399	1	399
4	34	Hochtaunuskreis	95.29	32	3 161	6	3 167
4	34	Hochtaunuskreis	96	623	74 917	1 973	76 890
4	34	Hochtaunuskreis	96.01
4	34	Hochtaunuskreis	96.02	284	26 923	926	27 849
4	34	Hochtaunuskreis	96.02.1	191	20 637	197	20 834
4	34	Hochtaunuskreis	96.02.2	93	6 286	730	7 015
4	34	Hochtaunuskreis	96.03	18	5 517	47	5 564
4	34	Hochtaunuskreis	96.03.1	18	5 517	47	5 564
4	34	Hochtaunuskreis	96.03.2	—	—	—	—
4	34	Hochtaunuskreis	96.04
4	34	Hochtaunuskreis	96.09	293	24 268	760	25 028
4	35	Main-Kinzig-Kreis	A - S	16 264	33 826 459	1 783 235	35 609 694
4	35	Main-Kinzig-Kreis	A	251	65 744	1 172	66 916
4	35	Main-Kinzig-Kreis	01	210	48 414	991	49 406
4	35	Main-Kinzig-Kreis	01.1	29	9 041	217	9 258
4	35	Main-Kinzig-Kreis	01.11	26	8 159	215	8 375
4	35	Main-Kinzig-Kreis	01.12	—	—	—	—
4	35	Main-Kinzig-Kreis	01.13
4	35	Main-Kinzig-Kreis	01.13.1
4	35	Main-Kinzig-Kreis	01.13.2
4	35	Main-Kinzig-Kreis	01.14	—	—	—	—
4	35	Main-Kinzig-Kreis	01.15	—	—	—	—
4	35	Main-Kinzig-Kreis	01.16	—	—	—	—
4	35	Main-Kinzig-Kreis	01.19
4	35	Main-Kinzig-Kreis	01.19.1	—	—	—	—
4	35	Main-Kinzig-Kreis	01.19.2	—	—	—	—
4	35	Main-Kinzig-Kreis	01.19.9
4	35	Main-Kinzig-Kreis	01.2
4	35	Main-Kinzig-Kreis	01.21	—	—	—	—
4	35	Main-Kinzig-Kreis	01.22	—	—	—	—
4	35	Main-Kinzig-Kreis	01.23	—	—	—	—
4	35	Main-Kinzig-Kreis	01.24	—	—	—	—
4	35	Main-Kinzig-Kreis	01.25
4	35	Main-Kinzig-Kreis	01.25.1	—	—	—	—
4	35	Main-Kinzig-Kreis	01.25.9

6. Umsatzsteuerpflichtige und steuerbarer Umsatz 2016 in den kreisfreien Städten, Landkreisen und Regierungsbezirken nach wirtschaftlicher Gliederung

Regierungsbezirk	Kreisfreie Städte / Landkreise	Name	WZ 2008	Steuerpflichtige	Steuerbarer Umsatz		
					Lieferungen und Leistungen	innergemein-schaftliche Erwerbe	Insgesamt
				Anzahl	1000 Euro		
4	35	Main-Kinzig-Kreis	01.26	—	—	—	—
4	35	Main-Kinzig-Kreis	01.27	—	—	—	—
4	35	Main-Kinzig-Kreis	01.28	—	—	—	—
4	35	Main-Kinzig-Kreis	01.29	—	—	—	—
4	35	Main-Kinzig-Kreis	01.3
4	35	Main-Kinzig-Kreis	01.30.1	6	689	29	718
4	35	Main-Kinzig-Kreis	01.30.2
4	35	Main-Kinzig-Kreis	01.4	30	7 471	211	7 682
4	35	Main-Kinzig-Kreis	01.41	4	1 251	—	1 251
4	35	Main-Kinzig-Kreis	01.42
4	35	Main-Kinzig-Kreis	01.43	9	3 438	201	3 639
4	35	Main-Kinzig-Kreis	01.44	—	—	—	—
4	35	Main-Kinzig-Kreis	01.45
4	35	Main-Kinzig-Kreis	01.46
4	35	Main-Kinzig-Kreis	01.47
4	35	Main-Kinzig-Kreis	01.49	10	1 573	4	1 577
4	35	Main-Kinzig-Kreis	01.5	110	24 014	412	24 426
4	35	Main-Kinzig-Kreis	01.6	30	6 345	11	6 356
4	35	Main-Kinzig-Kreis	01.61	12	3 438	10	3 448
4	35	Main-Kinzig-Kreis	01.62
4	35	Main-Kinzig-Kreis	01.63
4	35	Main-Kinzig-Kreis	01.64
4	35	Main-Kinzig-Kreis	01.7	—	—	—	—
4	35	Main-Kinzig-Kreis	02
4	35	Main-Kinzig-Kreis	02.1	7	5 596	—	5 596
4	35	Main-Kinzig-Kreis	02.2	—	—	—	—
4	35	Main-Kinzig-Kreis	02.3	—	—	—	—
4	35	Main-Kinzig-Kreis	02.4	21	7 884	101	7 985
4	35	Main-Kinzig-Kreis	03
4	35	Main-Kinzig-Kreis	03.1
4	35	Main-Kinzig-Kreis	03.11	—	—	—	—
4	35	Main-Kinzig-Kreis	03.12
4	35	Main-Kinzig-Kreis	03.2	—	—	—	—
4	35	Main-Kinzig-Kreis	03.21	—	—	—	—
4	35	Main-Kinzig-Kreis	03.22	—	—	—	—
4	35	Main-Kinzig-Kreis	B
4	35	Main-Kinzig-Kreis	05	—	—	—	—
4	35	Main-Kinzig-Kreis	05.1	—	—	—	—
4	35	Main-Kinzig-Kreis	05.2	—	—	—	—
4	35	Main-Kinzig-Kreis	06	—	—	—	—
4	35	Main-Kinzig-Kreis	06.1	—	—	—	—
4	35	Main-Kinzig-Kreis	06.2	—	—	—	—
4	35	Main-Kinzig-Kreis	07	—	—	—	—
4	35	Main-Kinzig-Kreis	07.1	—	—	—	—
4	35	Main-Kinzig-Kreis	07.2	—	—	—	—
4	35	Main-Kinzig-Kreis	07.21	—	—	—	—
4	35	Main-Kinzig-Kreis	07.29	—	—	—	—
4	35	Main-Kinzig-Kreis	08
4	35	Main-Kinzig-Kreis	08.1
4	35	Main-Kinzig-Kreis	08.11
4	35	Main-Kinzig-Kreis	08.12
4	35	Main-Kinzig-Kreis	08.9	—	—	—	—
4	35	Main-Kinzig-Kreis	08.91	—	—	—	—
4	35	Main-Kinzig-Kreis	08.92	—	—	—	—
4	35	Main-Kinzig-Kreis	08.93	—	—	—	—

6. Umsatzsteuerpflichtige und steuerbarer Umsatz 2016 in den kreisfreien Städten, Landkreisen und Regierungsbezirken nach wirtschaftlicher Gliederung

Regierungsbezirk	Kreisfreie Städte / Landkreise	Name	WZ 2008	Steuerpflichtige	Steuerbarer Umsatz		
					Lieferungen und Leistungen	innergemein-schaftliche Erwerbe	Insgesamt
				Anzahl	1000 Euro		
4	35	Main-Kinzig-Kreis	08.99	—	—	—	—
4	35	Main-Kinzig-Kreis	09
4	35	Main-Kinzig-Kreis	09.1
4	35	Main-Kinzig-Kreis	09.9	—	—	—	—
4	35	Main-Kinzig-Kreis	C	1 327	8 808 742	874 969	9 683 711
4	35	Main-Kinzig-Kreis	10	185	210 063	5 667	215 730
4	35	Main-Kinzig-Kreis	10.1	80	69 415	239	69 654
4	35	Main-Kinzig-Kreis	10.11
4	35	Main-Kinzig-Kreis	10.12	—	—	—	—
4	35	Main-Kinzig-Kreis	10.13
4	35	Main-Kinzig-Kreis	10.2	—	—	—	—
4	35	Main-Kinzig-Kreis	10.3
4	35	Main-Kinzig-Kreis	10.31	—	—	—	—
4	35	Main-Kinzig-Kreis	10.32	—	—	—	—
4	35	Main-Kinzig-Kreis	10.39
4	35	Main-Kinzig-Kreis	10.4	—	—	—	—
4	35	Main-Kinzig-Kreis	10.41	—	—	—	—
4	35	Main-Kinzig-Kreis	10.42	—	—	—	—
4	35	Main-Kinzig-Kreis	10.5	6	2 738	126	2 864
4	35	Main-Kinzig-Kreis	10.51
4	35	Main-Kinzig-Kreis	10.52
4	35	Main-Kinzig-Kreis	10.6
4	35	Main-Kinzig-Kreis	10.61
4	35	Main-Kinzig-Kreis	10.62	—	—	—	—
4	35	Main-Kinzig-Kreis	10.7	85	58 213	817	59 030
4	35	Main-Kinzig-Kreis	10.71	82	57 753	817	58 570
4	35	Main-Kinzig-Kreis	10.72
4	35	Main-Kinzig-Kreis	10.73
4	35	Main-Kinzig-Kreis	10.8
4	35	Main-Kinzig-Kreis	10.81	—	—	—	—
4	35	Main-Kinzig-Kreis	10.82	—	—	—	—
4	35	Main-Kinzig-Kreis	10.83
4	35	Main-Kinzig-Kreis	10.84
4	35	Main-Kinzig-Kreis	10.85
4	35	Main-Kinzig-Kreis	10.86	—	—	—	—
4	35	Main-Kinzig-Kreis	10.89	3	801	3	804
4	35	Main-Kinzig-Kreis	10.9
4	35	Main-Kinzig-Kreis	10.91	—	—	—	—
4	35	Main-Kinzig-Kreis	10.92
4	35	Main-Kinzig-Kreis	11	16	9 786	106	9 892
4	35	Main-Kinzig-Kreis	11.01
4	35	Main-Kinzig-Kreis	11.02
4	35	Main-Kinzig-Kreis	11.03	8	3 477	77	3 554
4	35	Main-Kinzig-Kreis	11.04	—	—	—	—
4	35	Main-Kinzig-Kreis	11.05
4	35	Main-Kinzig-Kreis	11.06	—	—	—	—
4	35	Main-Kinzig-Kreis	11.07	4	3 718	14	3 732
4	35	Main-Kinzig-Kreis	12
4	35	Main-Kinzig-Kreis	13	24	14 249	1 473	15 722
4	35	Main-Kinzig-Kreis	13.1	—	—	—	—
4	35	Main-Kinzig-Kreis	13.2
4	35	Main-Kinzig-Kreis	13.3
4	35	Main-Kinzig-Kreis	13.9	14	5 343	1 362	6 705
4	35	Main-Kinzig-Kreis	13.91	—	—	—	—
4	35	Main-Kinzig-Kreis	13.92	9	3 380	1 277	4 657

6. Umsatzsteuerpflichtige und steuerbarer Umsatz 2016 in den kreisfreien Städten, Landkreisen und Regierungsbezirken nach wirtschaftlicher Gliederung

Regierungsbezirk	Kreisfreie Städte / Landkreise	Name	WZ 2008	Steuerpflichtige	Steuerbarer Umsatz		
					Lieferungen und Leistungen	innergemein-schaftliche Erwerbe	Insgesamt
				Anzahl	1000 Euro		
4	35	Main-Kinzig-Kreis	13.93
4	35	Main-Kinzig-Kreis	13.94	—	—	—	—
4	35	Main-Kinzig-Kreis	13.95	—	—	—	—
4	35	Main-Kinzig-Kreis	13.96
4	35	Main-Kinzig-Kreis	13.99
4	35	Main-Kinzig-Kreis	14	16	4 784	416	5 201
4	35	Main-Kinzig-Kreis	14.1	12	4 525	408	4 933
4	35	Main-Kinzig-Kreis	14.11
4	35	Main-Kinzig-Kreis	14.12
4	35	Main-Kinzig-Kreis	14.13	7	1 480	179	1 659
4	35	Main-Kinzig-Kreis	14.14	—	—	—	—
4	35	Main-Kinzig-Kreis	14.19
4	35	Main-Kinzig-Kreis	14.2
4	35	Main-Kinzig-Kreis	14.3
4	35	Main-Kinzig-Kreis	14.31	—	—	—	—
4	35	Main-Kinzig-Kreis	14.39
4	35	Main-Kinzig-Kreis	15	6	317	16	334
4	35	Main-Kinzig-Kreis	15.1	3	176	16	193
4	35	Main-Kinzig-Kreis	15.11
4	35	Main-Kinzig-Kreis	15.12
4	35	Main-Kinzig-Kreis	15.2	3	141	—	141
4	35	Main-Kinzig-Kreis	16	88	77 554	5 123	82 677
4	35	Main-Kinzig-Kreis	16.1	12	5 224	59	5 283
4	35	Main-Kinzig-Kreis	16.2	76	72 330	5 064	77 394
4	35	Main-Kinzig-Kreis	16.21
4	35	Main-Kinzig-Kreis	16.22	—	—	—	—
4	35	Main-Kinzig-Kreis	16.23	55	27 438	317	27 755
4	35	Main-Kinzig-Kreis	16.24	9	27 474	2 250	29 724
4	35	Main-Kinzig-Kreis	16.29
4	35	Main-Kinzig-Kreis	17	25	1 104 750	66 480	1 171 230
4	35	Main-Kinzig-Kreis	17.1
4	35	Main-Kinzig-Kreis	17.11
4	35	Main-Kinzig-Kreis	17.12
4	35	Main-Kinzig-Kreis	17.2
4	35	Main-Kinzig-Kreis	17.21
4	35	Main-Kinzig-Kreis	17.22
4	35	Main-Kinzig-Kreis	17.23
4	35	Main-Kinzig-Kreis	17.24	—	—	—	—
4	35	Main-Kinzig-Kreis	17.29	4	6 039	445	6 484
4	35	Main-Kinzig-Kreis	18	78	61 943	713	62 656
4	35	Main-Kinzig-Kreis	18.1	72	61 048	713	61 762
4	35	Main-Kinzig-Kreis	18.11	5	2 577	2	2 579
4	35	Main-Kinzig-Kreis	18.12	41	48 886	651	49 537
4	35	Main-Kinzig-Kreis	18.13	21	7 453	58	7 511
4	35	Main-Kinzig-Kreis	18.14	5	2 132	2	2 134
4	35	Main-Kinzig-Kreis	18.2	6	894	—	894
4	35	Main-Kinzig-Kreis	19
4	35	Main-Kinzig-Kreis	19.1	—	—	—	—
4	35	Main-Kinzig-Kreis	19.2
4	35	Main-Kinzig-Kreis	20	19	492 676	201 623	694 298
4	35	Main-Kinzig-Kreis	20.1
4	35	Main-Kinzig-Kreis	20.11	—	—	—	—
4	35	Main-Kinzig-Kreis	20.12
4	35	Main-Kinzig-Kreis	20.13
4	35	Main-Kinzig-Kreis	20.14	—	—	—	—

6. Umsatzsteuerpflichtige und steuerbarer Umsatz 2016 in den kreisfreien Städten, Landkreisen und Regierungsbezirken nach wirtschaftlicher Gliederung

Regierungsbezirk	Kreisfreie Städte / Landkreise	Name	WZ 2008	Steuerpflichtige	Steuerbarer Umsatz		
					Lieferungen und Leistungen	innergemein-schaftliche Erwerbe	Insgesamt
				Anzahl	1000 Euro		
4	35	Main-Kinzig-Kreis	20.15
4	35	Main-Kinzig-Kreis	20.16	—	—	—	—
4	35	Main-Kinzig-Kreis	20.17
4	35	Main-Kinzig-Kreis	20.2	—	—	—	—
4	35	Main-Kinzig-Kreis	20.3	3	19 064	564	19 628
4	35	Main-Kinzig-Kreis	20.4	5	55 615	3 262	58 877
4	35	Main-Kinzig-Kreis	20.41
4	35	Main-Kinzig-Kreis	20.42
4	35	Main-Kinzig-Kreis	20.5
4	35	Main-Kinzig-Kreis	20.51	—	—	—	—
4	35	Main-Kinzig-Kreis	20.52
4	35	Main-Kinzig-Kreis	20.53
4	35	Main-Kinzig-Kreis	20.59
4	35	Main-Kinzig-Kreis	20.6	—	—	—	—
4	35	Main-Kinzig-Kreis	21
4	35	Main-Kinzig-Kreis	21.1
4	35	Main-Kinzig-Kreis	21.2
4	35	Main-Kinzig-Kreis	22	56	2 253 053	321 677	2 574 730
4	35	Main-Kinzig-Kreis	22.1	18	1 889 954	294 429	2 184 383
4	35	Main-Kinzig-Kreis	22.11
4	35	Main-Kinzig-Kreis	22.19
4	35	Main-Kinzig-Kreis	22.2	38	363 100	27 248	390 347
4	35	Main-Kinzig-Kreis	22.21	6	59 833	8 575	68 408
4	35	Main-Kinzig-Kreis	22.22	4	17 253	859	18 112
4	35	Main-Kinzig-Kreis	22.23	10	29 923	2 070	31 994
4	35	Main-Kinzig-Kreis	22.29	18	256 090	15 743	271 833
4	35	Main-Kinzig-Kreis	23	52	452 109	15 712	467 821
4	35	Main-Kinzig-Kreis	23.1
4	35	Main-Kinzig-Kreis	23.11	—	—	—	—
4	35	Main-Kinzig-Kreis	23.12
4	35	Main-Kinzig-Kreis	23.13
4	35	Main-Kinzig-Kreis	23.14	—	—	—	—
4	35	Main-Kinzig-Kreis	23.19
4	35	Main-Kinzig-Kreis	23.2
4	35	Main-Kinzig-Kreis	23.3
4	35	Main-Kinzig-Kreis	23.31
4	35	Main-Kinzig-Kreis	23.32	—	—	—	—
4	35	Main-Kinzig-Kreis	23.4	4	550	11	561
4	35	Main-Kinzig-Kreis	23.41
4	35	Main-Kinzig-Kreis	23.42
4	35	Main-Kinzig-Kreis	23.43	—	—	—	—
4	35	Main-Kinzig-Kreis	23.44
4	35	Main-Kinzig-Kreis	23.49	—	—	—	—
4	35	Main-Kinzig-Kreis	23.5	—	—	—	—
4	35	Main-Kinzig-Kreis	23.51	—	—	—	—
4	35	Main-Kinzig-Kreis	23.52	—	—	—	—
4	35	Main-Kinzig-Kreis	23.6	12	55 611	945	56 556
4	35	Main-Kinzig-Kreis	23.61
4	35	Main-Kinzig-Kreis	23.62
4	35	Main-Kinzig-Kreis	23.63	5	8 078	—	8 078
4	35	Main-Kinzig-Kreis	23.64	—	—	—	—
4	35	Main-Kinzig-Kreis	23.65	—	—	—	—
4	35	Main-Kinzig-Kreis	23.69	3	413	—	413
4	35	Main-Kinzig-Kreis	23.7	25	7 017	85	7 102
4	35	Main-Kinzig-Kreis	23.9

6. Umsatzsteuerpflichtige und steuerbarer Umsatz 2016 in den kreisfreien Städten, Landkreisen und Regierungsbezirken nach wirtschaftlicher Gliederung

Regierungsbezirk	Kreisfreie Städte / Landkreise	Name	WZ 2008	Steuerpflichtige	Steuerbarer Umsatz		
					Lieferungen und Leistungen	innergemein-schaftliche Erwerbe	Insgesamt
				Anzahl	1000 Euro		
4	35	Main-Kinzig-Kreis	23.91	—	—	—	—
4	35	Main-Kinzig-Kreis	23.99
4	35	Main-Kinzig-Kreis	24
4	35	Main-Kinzig-Kreis	24.1
4	35	Main-Kinzig-Kreis	24.2
4	35	Main-Kinzig-Kreis	24.3
4	35	Main-Kinzig-Kreis	24.31	—	—	—	—
4	35	Main-Kinzig-Kreis	24.32	—	—	—	—
4	35	Main-Kinzig-Kreis	24.33	—	—	—	—
4	35	Main-Kinzig-Kreis	24.34
4	35	Main-Kinzig-Kreis	24.4
4	35	Main-Kinzig-Kreis	24.41
4	35	Main-Kinzig-Kreis	24.42
4	35	Main-Kinzig-Kreis	24.43	—	—	—	—
4	35	Main-Kinzig-Kreis	24.44	—	—	—	—
4	35	Main-Kinzig-Kreis	24.45
4	35	Main-Kinzig-Kreis	24.46	—	—	—	—
4	35	Main-Kinzig-Kreis	24.5
4	35	Main-Kinzig-Kreis	24.51
4	35	Main-Kinzig-Kreis	24.52	—	—	—	—
4	35	Main-Kinzig-Kreis	24.53
4	35	Main-Kinzig-Kreis	24.54
4	35	Main-Kinzig-Kreis	25	216	739 539	48 510	788 049
4	35	Main-Kinzig-Kreis	25.1	34	75 555	932	76 488
4	35	Main-Kinzig-Kreis	25.11	24	69 512	867	70 379
4	35	Main-Kinzig-Kreis	25.12	10	6 044	65	6 109
4	35	Main-Kinzig-Kreis	25.2
4	35	Main-Kinzig-Kreis	25.21
4	35	Main-Kinzig-Kreis	25.29	—	—	—	—
4	35	Main-Kinzig-Kreis	25.3	—	—	—	—
4	35	Main-Kinzig-Kreis	25.4
4	35	Main-Kinzig-Kreis	25.5
4	35	Main-Kinzig-Kreis	25.6	120	276 864	4 177	281 041
4	35	Main-Kinzig-Kreis	25.61
4	35	Main-Kinzig-Kreis	25.62
4	35	Main-Kinzig-Kreis	25.7	19	31 004	1 440	32 444
4	35	Main-Kinzig-Kreis	25.71
4	35	Main-Kinzig-Kreis	25.72
4	35	Main-Kinzig-Kreis	25.73	14	27 534	1 440	28 975
4	35	Main-Kinzig-Kreis	25.73.1	8	14 412	571	14 983
4	35	Main-Kinzig-Kreis	25.73.2
4	35	Main-Kinzig-Kreis	25.73.3
4	35	Main-Kinzig-Kreis	25.73.4	—	—	—	—
4	35	Main-Kinzig-Kreis	25.73.5
4	35	Main-Kinzig-Kreis	25.9	25	88 721	7 965	96 687
4	35	Main-Kinzig-Kreis	25.91	—	—	—	—
4	35	Main-Kinzig-Kreis	25.92
4	35	Main-Kinzig-Kreis	25.93	5	40 478	882	41 359
4	35	Main-Kinzig-Kreis	25.94	—	—	—	—
4	35	Main-Kinzig-Kreis	25.99
4	35	Main-Kinzig-Kreis	26	97	203 090	16 538	219 628
4	35	Main-Kinzig-Kreis	26.1	17	19 955	4 584	24 539
4	35	Main-Kinzig-Kreis	26.11
4	35	Main-Kinzig-Kreis	26.11.1
4	35	Main-Kinzig-Kreis	26.11.9

6. Umsatzsteuerpflichtige und steuerbarer Umsatz 2016 in den kreisfreien Städten, Landkreisen und Regierungsbezirken nach wirtschaftlicher Gliederung

Regierungsbezirk	Kreisfreie Städte / Landkreise	Name	WZ 2008	Steuerpflichtige	Steuerbarer Umsatz		
					Lieferungen und Leistungen	innergemein-schaftliche Erwerbe	Insgesamt
				Anzahl	1000 Euro		
4	35	Main-Kinzig-Kreis	26.12
4	35	Main-Kinzig-Kreis	26.2	18	4 612	63	4 675
4	35	Main-Kinzig-Kreis	26.3	15	11 246	10	11 256
4	35	Main-Kinzig-Kreis	26.4	4	4 674	1 473	6 147
4	35	Main-Kinzig-Kreis	26.5	30	157 306	10 317	167 622
4	35	Main-Kinzig-Kreis	26.51	30	157 306	10 317	167 622
4	35	Main-Kinzig-Kreis	26.51.1
4	35	Main-Kinzig-Kreis	26.51.2
4	35	Main-Kinzig-Kreis	26.51.3	—	—	—	—
4	35	Main-Kinzig-Kreis	26.52	—	—	—	—
4	35	Main-Kinzig-Kreis	26.6	7	2 903	8	2 911
4	35	Main-Kinzig-Kreis	26.7	6	2 394	83	2 477
4	35	Main-Kinzig-Kreis	26.8	—	—	—	—
4	35	Main-Kinzig-Kreis	27	46	317 253	42 555	359 807
4	35	Main-Kinzig-Kreis	27.1	13	16 704	240	16 944
4	35	Main-Kinzig-Kreis	27.11
4	35	Main-Kinzig-Kreis	27.12
4	35	Main-Kinzig-Kreis	27.2
4	35	Main-Kinzig-Kreis	27.3	13	218 376	32 977	251 353
4	35	Main-Kinzig-Kreis	27.31	—	—	—	—
4	35	Main-Kinzig-Kreis	27.32	3	190 695	32 808	223 503
4	35	Main-Kinzig-Kreis	27.33	10	27 681	169	27 850
4	35	Main-Kinzig-Kreis	27.4
4	35	Main-Kinzig-Kreis	27.5
4	35	Main-Kinzig-Kreis	27.51
4	35	Main-Kinzig-Kreis	27.52	—	—	—	—
4	35	Main-Kinzig-Kreis	27.9	12	23 736	2 624	26 360
4	35	Main-Kinzig-Kreis	28	121	283 250	9 410	292 660
4	35	Main-Kinzig-Kreis	28.1	19	80 617	1 335	81 952
4	35	Main-Kinzig-Kreis	28.11
4	35	Main-Kinzig-Kreis	28.12
4	35	Main-Kinzig-Kreis	28.13
4	35	Main-Kinzig-Kreis	28.14	4	2 707	69	2 776
4	35	Main-Kinzig-Kreis	28.15
4	35	Main-Kinzig-Kreis	28.2	56	110 507	4 048	114 555
4	35	Main-Kinzig-Kreis	28.21
4	35	Main-Kinzig-Kreis	28.21.1
4	35	Main-Kinzig-Kreis	28.21.9
4	35	Main-Kinzig-Kreis	28.22	10	21 516	616	22 132
4	35	Main-Kinzig-Kreis	28.23
4	35	Main-Kinzig-Kreis	28.24	14	17 236	109	17 344
4	35	Main-Kinzig-Kreis	28.25	14	31 049	1 041	32 090
4	35	Main-Kinzig-Kreis	28.29	10	33 723	2 230	35 953
4	35	Main-Kinzig-Kreis	28.3
4	35	Main-Kinzig-Kreis	28.4
4	35	Main-Kinzig-Kreis	28.41
4	35	Main-Kinzig-Kreis	28.49	5	8 547	13	8 560
4	35	Main-Kinzig-Kreis	28.9	36	54 198	2 779	56 977
4	35	Main-Kinzig-Kreis	28.91
4	35	Main-Kinzig-Kreis	28.92	4	7 117	2	7 120
4	35	Main-Kinzig-Kreis	28.92.1	—	—	—	—
4	35	Main-Kinzig-Kreis	28.92.2	4	7 117	2	7 120
4	35	Main-Kinzig-Kreis	28.93
4	35	Main-Kinzig-Kreis	28.94	3	1 535	22	1 556
4	35	Main-Kinzig-Kreis	28.95

6. Umsatzsteuerpflichtige und steuerbarer Umsatz 2016 in den kreisfreien Städten, Landkreisen und Regierungsbezirken nach wirtschaftlicher Gliederung

Regierungsbezirk	Kreisfreie Städte / Landkreise	Name	WZ 2008	Steuerpflichtige	Steuerbarer Umsatz		
					Lieferungen und Leistungen	innergemein-schaftliche Erwerbe	Insgesamt
				Anzahl	1000 Euro		
4	35	Main-Kinzig-Kreis	28.96
4	35	Main-Kinzig-Kreis	28.99	22	34 049	1 836	35 885
4	35	Main-Kinzig-Kreis	29	20	536 621	60 658	597 280
4	35	Main-Kinzig-Kreis	29.1
4	35	Main-Kinzig-Kreis	29.10.1	—	—	—	—
4	35	Main-Kinzig-Kreis	29.10.2
4	35	Main-Kinzig-Kreis	29.2
4	35	Main-Kinzig-Kreis	29.3	13	531 510	60 650	592 160
4	35	Main-Kinzig-Kreis	29.31
4	35	Main-Kinzig-Kreis	29.32
4	35	Main-Kinzig-Kreis	30	4	1 361	119	1 480
4	35	Main-Kinzig-Kreis	30.1	—	—	—	—
4	35	Main-Kinzig-Kreis	30.11	—	—	—	—
4	35	Main-Kinzig-Kreis	30.12	—	—	—	—
4	35	Main-Kinzig-Kreis	30.2	—	—	—	—
4	35	Main-Kinzig-Kreis	30.20.1	—	—	—	—
4	35	Main-Kinzig-Kreis	30.20.2	—	—	—	—
4	35	Main-Kinzig-Kreis	30.3	—	—	—	—
4	35	Main-Kinzig-Kreis	30.4	—	—	—	—
4	35	Main-Kinzig-Kreis	30.9	4	1 361	119	1 480
4	35	Main-Kinzig-Kreis	30.91
4	35	Main-Kinzig-Kreis	30.92
4	35	Main-Kinzig-Kreis	30.99	—	—	—	—
4	35	Main-Kinzig-Kreis	31	41	27 730	813	28 544
4	35	Main-Kinzig-Kreis	31.01
4	35	Main-Kinzig-Kreis	31.02
4	35	Main-Kinzig-Kreis	31.03	—	—	—	—
4	35	Main-Kinzig-Kreis	31.09	28	17 499	763	18 262
4	35	Main-Kinzig-Kreis	31.09.1	5	1 798	200	1 998
4	35	Main-Kinzig-Kreis	31.09.9	23	15 700	563	16 264
4	35	Main-Kinzig-Kreis	32	121	727 373	34 184	761 556
4	35	Main-Kinzig-Kreis	32.1	34	10 581	1 425	12 005
4	35	Main-Kinzig-Kreis	32.11	—	—	—	—
4	35	Main-Kinzig-Kreis	32.12
4	35	Main-Kinzig-Kreis	32.13
4	35	Main-Kinzig-Kreis	32.2	4	516	45	562
4	35	Main-Kinzig-Kreis	32.3
4	35	Main-Kinzig-Kreis	32.4
4	35	Main-Kinzig-Kreis	32.5	64	711 481	32 597	744 078
4	35	Main-Kinzig-Kreis	32.50.1	16	570 943	31 284	602 227
4	35	Main-Kinzig-Kreis	32.50.2	6	4 430	13	4 443
4	35	Main-Kinzig-Kreis	32.50.3	42	136 107	1 300	137 408
4	35	Main-Kinzig-Kreis	32.9	15	3 845	115	3 960
4	35	Main-Kinzig-Kreis	32.91	—	—	—	—
4	35	Main-Kinzig-Kreis	32.99	15	3 845	115	3 960
4	35	Main-Kinzig-Kreis	33	72	74 685	1 564	76 249
4	35	Main-Kinzig-Kreis	33.1	38	34 520	762	35 282
4	35	Main-Kinzig-Kreis	33.11
4	35	Main-Kinzig-Kreis	33.12	14	6 103	75	6 178
4	35	Main-Kinzig-Kreis	33.13	3	220	58	279
4	35	Main-Kinzig-Kreis	33.14
4	35	Main-Kinzig-Kreis	33.15	—	—	—	—
4	35	Main-Kinzig-Kreis	33.16
4	35	Main-Kinzig-Kreis	33.17	13	1 046	—	1 046
4	35	Main-Kinzig-Kreis	33.19

6. Umsatzsteuerpflichtige und steuerbarer Umsatz 2016 in den kreisfreien Städten, Landkreisen und Regierungsbezirken nach wirtschaftlicher Gliederung

Regierungsbezirk	Kreisfreie Städte / Landkreise	Name	WZ 2008	Steuerpflichtige	Steuerbarer Umsatz		
					Lieferungen und Leistungen	innergemein-schaftliche Erwerbe	Insgesamt
				Anzahl	1000 Euro		
4	35	Main-Kinzig-Kreis	33.2	34	40 165	803	40 967
4	35	Main-Kinzig-Kreis	D	178	577 455	188	577 643
4	35	Main-Kinzig-Kreis	35	178	577 455	188	577 643
4	35	Main-Kinzig-Kreis	35.1	159	437 388	86	437 473
4	35	Main-Kinzig-Kreis	35.11
4	35	Main-Kinzig-Kreis	35.11.1
4	35	Main-Kinzig-Kreis	35.11.2	44	44 497	14	44 511
4	35	Main-Kinzig-Kreis	35.11.3	92	36 442	32	36 474
4	35	Main-Kinzig-Kreis	35.12
4	35	Main-Kinzig-Kreis	35.13	6	354 671	40	354 711
4	35	Main-Kinzig-Kreis	35.14
4	35	Main-Kinzig-Kreis	35.2	13	137 683	34	137 717
4	35	Main-Kinzig-Kreis	35.21
4	35	Main-Kinzig-Kreis	35.21.1	—	—	—	—
4	35	Main-Kinzig-Kreis	35.21.2
4	35	Main-Kinzig-Kreis	35.21.3	9	10 440	34	10 473
4	35	Main-Kinzig-Kreis	35.22	—	—	—	—
4	35	Main-Kinzig-Kreis	35.23
4	35	Main-Kinzig-Kreis	35.3	6	2 385	68	2 453
4	35	Main-Kinzig-Kreis	E	64	122 721	975	123 696
4	35	Main-Kinzig-Kreis	36	15	13 698	—	13 698
4	35	Main-Kinzig-Kreis	36.00.1	—	—	—	—
4	35	Main-Kinzig-Kreis	36.00.2	15	13 698	—	13 698
4	35	Main-Kinzig-Kreis	36.00.3	—	—	—	—
4	35	Main-Kinzig-Kreis	37
4	35	Main-Kinzig-Kreis	37.00.1	7	4 922	10	4 932
4	35	Main-Kinzig-Kreis	37.00.2
4	35	Main-Kinzig-Kreis	38	37	52 401	725	53 125
4	35	Main-Kinzig-Kreis	38.1	10	17 847	53	17 900
4	35	Main-Kinzig-Kreis	38.11	10	17 847	53	17 900
4	35	Main-Kinzig-Kreis	38.12	—	—	—	—
4	35	Main-Kinzig-Kreis	38.2	15	12 129	25	12 155
4	35	Main-Kinzig-Kreis	38.21	15	12 129	25	12 155
4	35	Main-Kinzig-Kreis	38.22	—	—	—	—
4	35	Main-Kinzig-Kreis	38.3	12	22 424	647	23 071
4	35	Main-Kinzig-Kreis	38.31	3	1 954	—	1 954
4	35	Main-Kinzig-Kreis	38.32	9	20 470	647	21 117
4	35	Main-Kinzig-Kreis	39
4	35	Main-Kinzig-Kreis	F	1 906	1 521 395	8 792	1 530 188
4	35	Main-Kinzig-Kreis	41	140	531 843	1 359	533 202
4	35	Main-Kinzig-Kreis	41.1	21	196 351	—	196 351
4	35	Main-Kinzig-Kreis	41.10.1
4	35	Main-Kinzig-Kreis	41.10.2
4	35	Main-Kinzig-Kreis	41.10.3
4	35	Main-Kinzig-Kreis	41.2	119	335 492	1 359	336 851
4	35	Main-Kinzig-Kreis	41.20.1	108	331 492	1 162	332 653
4	35	Main-Kinzig-Kreis	41.20.2	11	4 000	198	4 198
4	35	Main-Kinzig-Kreis	42	60	97 777	63	97 840
4	35	Main-Kinzig-Kreis	42.1	34	64 215	17	64 232
4	35	Main-Kinzig-Kreis	42.11
4	35	Main-Kinzig-Kreis	42.12
4	35	Main-Kinzig-Kreis	42.13	—	—	—	—
4	35	Main-Kinzig-Kreis	42.2	14	23 625	46	23 670
4	35	Main-Kinzig-Kreis	42.21	7	18 376	—	18 376
4	35	Main-Kinzig-Kreis	42.22	7	5 249	46	5 295

6. Umsatzsteuerpflichtige und steuerbarer Umsatz 2016 in den kreisfreien Städten, Landkreisen und Regierungsbezirken nach wirtschaftlicher Gliederung

Regierungsbezirk	Kreisfreie Städte / Landkreise	Name	WZ 2008	Steuerpflichtige	Steuerbarer Umsatz		
					Lieferungen und Leistungen	innergemein-schaftliche Erwerbe	Insgesamt
				Anzahl	1000 Euro		
4	35	Main-Kinzig-Kreis	42.9	12	9 937	1	9 938
4	35	Main-Kinzig-Kreis	42.91	5	1 290	1	1 291
4	35	Main-Kinzig-Kreis	42.99	7	8 647	—	8 647
4	35	Main-Kinzig-Kreis	43	1 706	891 776	7 370	899 145
4	35	Main-Kinzig-Kreis	43.1	56	48 431	137	48 567
4	35	Main-Kinzig-Kreis	43.11
4	35	Main-Kinzig-Kreis	43.12	23	29 297	16	29 313
4	35	Main-Kinzig-Kreis	43.13
4	35	Main-Kinzig-Kreis	43.2	646	376 091	4 978	381 069
4	35	Main-Kinzig-Kreis	43.21	178	123 609	3 596	127 205
4	35	Main-Kinzig-Kreis	43.22	210	158 894	456	159 350
4	35	Main-Kinzig-Kreis	43.29	258	93 588	926	94 514
4	35	Main-Kinzig-Kreis	43.29.1	203	74 420	154	74 574
4	35	Main-Kinzig-Kreis	43.29.9	55	19 169	772	19 940
4	35	Main-Kinzig-Kreis	43.3	692	282 988	1 675	284 663
4	35	Main-Kinzig-Kreis	43.31	45	66 995	66	67 061
4	35	Main-Kinzig-Kreis	43.32	165	48 949	389	49 338
4	35	Main-Kinzig-Kreis	43.33	243	57 200	750	57 950
4	35	Main-Kinzig-Kreis	43.34	183	91 142	31	91 173
4	35	Main-Kinzig-Kreis	43.34.1	172	85 723	18	85 741
4	35	Main-Kinzig-Kreis	43.34.2	11	5 418	14	5 432
4	35	Main-Kinzig-Kreis	43.39	56	18 702	439	19 141
4	35	Main-Kinzig-Kreis	43.9	312	184 266	580	184 846
4	35	Main-Kinzig-Kreis	43.91	134	82 024	148	82 172
4	35	Main-Kinzig-Kreis	43.91.1	88	58 469	128	58 597
4	35	Main-Kinzig-Kreis	43.91.2	46	23 555	20	23 575
4	35	Main-Kinzig-Kreis	43.99	178	102 241	432	102 674
4	35	Main-Kinzig-Kreis	43.99.1	20	11 600	2	11 602
4	35	Main-Kinzig-Kreis	43.99.2	4	1 822	38	1 860
4	35	Main-Kinzig-Kreis	43.99.9	154	88 820	392	89 212
4	35	Main-Kinzig-Kreis	G	3 248	18 879 129	867 039	19 746 169
4	35	Main-Kinzig-Kreis	45	589	962 558	31 096	993 655
4	35	Main-Kinzig-Kreis	45.1	221	554 102	21 097	575 199
4	35	Main-Kinzig-Kreis	45.11	213	552 897	21 097	573 995
4	35	Main-Kinzig-Kreis	45.19	8	1 205	—	1 205
4	35	Main-Kinzig-Kreis	45.2	216	101 041	1 214	102 255
4	35	Main-Kinzig-Kreis	45.20.1	24	18 104	664	18 768
4	35	Main-Kinzig-Kreis	45.20.2	13	2 706	—	2 706
4	35	Main-Kinzig-Kreis	45.20.3	173	79 496	550	80 047
4	35	Main-Kinzig-Kreis	45.20.4	6	735	—	735
4	35	Main-Kinzig-Kreis	45.3	129	297 819	6 727	304 546
4	35	Main-Kinzig-Kreis	45.31	24	163 950	1 742	165 691
4	35	Main-Kinzig-Kreis	45.32	105	133 869	4 985	138 855
4	35	Main-Kinzig-Kreis	45.4	23	9 596	2 058	11 654
4	35	Main-Kinzig-Kreis	46	915	16 837 164	796 149	17 633 313
4	35	Main-Kinzig-Kreis	46.1	356	80 681	5 617	86 298
4	35	Main-Kinzig-Kreis	46.11	6	2 224	1 211	3 434
4	35	Main-Kinzig-Kreis	46.12	10	1 153	35	1 188
4	35	Main-Kinzig-Kreis	46.13	37	7 359	223	7 582
4	35	Main-Kinzig-Kreis	46.13.1	6	782	—	782
4	35	Main-Kinzig-Kreis	46.13.2	31	6 577	223	6 800
4	35	Main-Kinzig-Kreis	46.14	72	19 753	895	20 648
4	35	Main-Kinzig-Kreis	46.15	38	8 167	58	8 226
4	35	Main-Kinzig-Kreis	46.16	33	5 228	449	5 678
4	35	Main-Kinzig-Kreis	46.17	17	6 758	238	6 996

6. Umsatzsteuerpflichtige und steuerbarer Umsatz 2016 in den kreisfreien Städten, Landkreisen und Regierungsbezirken nach wirtschaftlicher Gliederung

Regierungsbezirk	Kreisfreie Städte / Landkreise	Name	WZ 2008	Steuerpflichtige	Steuerbarer Umsatz		
					Lieferungen und Leistungen	innergemein-schaftliche Erwerbe	Insgesamt
				Anzahl	1000 Euro		
4	35	Main-Kinzig-Kreis	46.18	108	23 504	2 136	25 640
4	35	Main-Kinzig-Kreis	46.18.1	4	270	22	293
4	35	Main-Kinzig-Kreis	46.18.2	6	1 190	3	1 193
4	35	Main-Kinzig-Kreis	46.18.3	3	224	—	224
4	35	Main-Kinzig-Kreis	46.18.4	9	4 333	1 328	5 661
4	35	Main-Kinzig-Kreis	46.18.5	5	384	28	412
4	35	Main-Kinzig-Kreis	46.18.6
4	35	Main-Kinzig-Kreis	46.18.7
4	35	Main-Kinzig-Kreis	46.18.9	74	15 085	752	15 837
4	35	Main-Kinzig-Kreis	46.19	35	6 535	371	6 906
4	35	Main-Kinzig-Kreis	46.2	23	41 362	5 660	47 021
4	35	Main-Kinzig-Kreis	46.21	7	4 182	143	4 325
4	35	Main-Kinzig-Kreis	46.22
4	35	Main-Kinzig-Kreis	46.23	10	9 935	868	10 803
4	35	Main-Kinzig-Kreis	46.24
4	35	Main-Kinzig-Kreis	46.3	64	159 867	22 904	182 771
4	35	Main-Kinzig-Kreis	46.31	6	26 564	5 533	32 097
4	35	Main-Kinzig-Kreis	46.32	6	12 696	2 340	15 036
4	35	Main-Kinzig-Kreis	46.33	5	34 659	2 755	37 415
4	35	Main-Kinzig-Kreis	46.34	15	32 325	742	33 068
4	35	Main-Kinzig-Kreis	46.35
4	35	Main-Kinzig-Kreis	46.36
4	35	Main-Kinzig-Kreis	46.37
4	35	Main-Kinzig-Kreis	46.38	15	22 654	9 747	32 401
4	35	Main-Kinzig-Kreis	46.38.1
4	35	Main-Kinzig-Kreis	46.38.2
4	35	Main-Kinzig-Kreis	46.38.9	11	21 079	9 609	30 689
4	35	Main-Kinzig-Kreis	46.39	10	19 776	223	19 999
4	35	Main-Kinzig-Kreis	46.39.1
4	35	Main-Kinzig-Kreis	46.39.9
4	35	Main-Kinzig-Kreis	46.4	149	1 942 018	140 003	2 082 021
4	35	Main-Kinzig-Kreis	46.41	9	11 205	1 896	13 101
4	35	Main-Kinzig-Kreis	46.42	18	1 372 394	27 417	1 399 811
4	35	Main-Kinzig-Kreis	46.42.1
4	35	Main-Kinzig-Kreis	46.42.2
4	35	Main-Kinzig-Kreis	46.43	27	52 644	13 319	65 962
4	35	Main-Kinzig-Kreis	46.43.1
4	35	Main-Kinzig-Kreis	46.43.2
4	35	Main-Kinzig-Kreis	46.43.3	19	18 830	8 118	26 948
4	35	Main-Kinzig-Kreis	46.44	5	2 212	308	2 519
4	35	Main-Kinzig-Kreis	46.44.1	—	—	—	—
4	35	Main-Kinzig-Kreis	46.44.2	5	2 212	308	2 519
4	35	Main-Kinzig-Kreis	46.45	11	53 403	13 115	66 518
4	35	Main-Kinzig-Kreis	46.46	26	278 080	44 908	322 987
4	35	Main-Kinzig-Kreis	46.46.1	4	3 313	1 128	4 441
4	35	Main-Kinzig-Kreis	46.46.2	22	274 767	43 780	318 547
4	35	Main-Kinzig-Kreis	46.47	10	3 754	366	4 120
4	35	Main-Kinzig-Kreis	46.48	8	8 357	3 118	11 474
4	35	Main-Kinzig-Kreis	46.49	35	159 971	35 557	195 529
4	35	Main-Kinzig-Kreis	46.49.1
4	35	Main-Kinzig-Kreis	46.49.2	9	78 955	11 829	90 784
4	35	Main-Kinzig-Kreis	46.49.3	6	41 965	10 941	52 906
4	35	Main-Kinzig-Kreis	46.49.4	13	31 597	8 872	40 469
4	35	Main-Kinzig-Kreis	46.49.5
4	35	Main-Kinzig-Kreis	46.5	24	49 251	2 842	52 093

6. Umsatzsteuerpflichtige und steuerbarer Umsatz 2016 in den kreisfreien Städten, Landkreisen und Regierungsbezirken nach wirtschaftlicher Gliederung

Regierungsbezirk	Kreisfreie Städte / Landkreise	Name	WZ 2008	Steuerpflichtige	Steuerbarer Umsatz		
					Lieferungen und Leistungen	innergemein-schaftliche Erwerbe	Insgesamt
				Anzahl	1000 Euro		
4	35	Main-Kinzig-Kreis	46.51	10	38 113	2 470	40 583
4	35	Main-Kinzig-Kreis	46.52	14	11 138	372	11 510
4	35	Main-Kinzig-Kreis	46.6	122	388 737	79 819	468 556
4	35	Main-Kinzig-Kreis	46.61	7	6 709	45	6 754
4	35	Main-Kinzig-Kreis	46.62	9	14 026	441	14 467
4	35	Main-Kinzig-Kreis	46.63	5	15 610	2 054	17 664
4	35	Main-Kinzig-Kreis	46.64	—	—	—	—
4	35	Main-Kinzig-Kreis	46.65	4	1 697	53	1 750
4	35	Main-Kinzig-Kreis	46.66	16	17 009	343	17 352
4	35	Main-Kinzig-Kreis	46.69	81	333 686	76 883	410 569
4	35	Main-Kinzig-Kreis	46.7	153	14 132 434	533 851	14 666 286
4	35	Main-Kinzig-Kreis	46.71
4	35	Main-Kinzig-Kreis	46.71.1
4	35	Main-Kinzig-Kreis	46.71.2
4	35	Main-Kinzig-Kreis	46.72
4	35	Main-Kinzig-Kreis	46.73
4	35	Main-Kinzig-Kreis	46.73.1	11	50 450	916	51 366
4	35	Main-Kinzig-Kreis	46.73.2
4	35	Main-Kinzig-Kreis	46.73.3	12	79 669	1 812	81 481
4	35	Main-Kinzig-Kreis	46.73.4	26	667 785	6 005	673 789
4	35	Main-Kinzig-Kreis	46.73.5
4	35	Main-Kinzig-Kreis	46.73.6
4	35	Main-Kinzig-Kreis	46.73.7
4	35	Main-Kinzig-Kreis	46.73.8
4	35	Main-Kinzig-Kreis	46.74	35	73 018	7 673	80 691
4	35	Main-Kinzig-Kreis	46.74.1	18	21 528	1 479	23 007
4	35	Main-Kinzig-Kreis	46.74.2	12	37 013	3 881	40 894
4	35	Main-Kinzig-Kreis	46.74.3	5	14 477	2 312	16 790
4	35	Main-Kinzig-Kreis	46.75	15	35 296	2 907	38 203
4	35	Main-Kinzig-Kreis	46.76
4	35	Main-Kinzig-Kreis	46.77	15	17 740	1 673	19 413
4	35	Main-Kinzig-Kreis	46.9	24	42 815	5 453	48 268
4	35	Main-Kinzig-Kreis	47	1 744	1 079 407	39 794	1 119 201
4	35	Main-Kinzig-Kreis	47.1	186	159 167	3 131	162 298
4	35	Main-Kinzig-Kreis	47.11	101	127 382	978	128 360
4	35	Main-Kinzig-Kreis	47.19	85	31 785	2 153	33 937
4	35	Main-Kinzig-Kreis	47.2	202	76 550	900	77 451
4	35	Main-Kinzig-Kreis	47.21	39	23 848	71	23 919
4	35	Main-Kinzig-Kreis	47.22	19	4 500	—	4 500
4	35	Main-Kinzig-Kreis	47.23
4	35	Main-Kinzig-Kreis	47.24	44	9 963	4	9 968
4	35	Main-Kinzig-Kreis	47.25	44	16 906	115	17 021
4	35	Main-Kinzig-Kreis	47.26
4	35	Main-Kinzig-Kreis	47.29	51	20 598	685	21 284
4	35	Main-Kinzig-Kreis	47.3	53	60 610	50	60 660
4	35	Main-Kinzig-Kreis	47.30.1	43	38 031	49	38 080
4	35	Main-Kinzig-Kreis	47.30.2	10	22 579	1	22 580
4	35	Main-Kinzig-Kreis	47.4	97	42 941	3 394	46 334
4	35	Main-Kinzig-Kreis	47.41	43	16 349	2 637	18 986
4	35	Main-Kinzig-Kreis	47.42	19	5 299	28	5 327
4	35	Main-Kinzig-Kreis	47.43	35	21 293	729	22 022
4	35	Main-Kinzig-Kreis	47.5	351	249 636	17 706	267 342
4	35	Main-Kinzig-Kreis	47.51	38	5 298	419	5 717
4	35	Main-Kinzig-Kreis	47.52	109	98 909	2 097	101 006
4	35	Main-Kinzig-Kreis	47.52.1	57	40 097	1 160	41 257

6. Umsatzsteuerpflichtige und steuerbarer Umsatz 2016 in den kreisfreien Städten, Landkreisen und Regierungsbezirken nach wirtschaftlicher Gliederung

Regierungsbezirk	Kreisfreie Städte / Landkreise	Name	WZ 2008	Steuerpflichtige	Steuerbarer Umsatz		
					Lieferungen und Leistungen	innergemein-schaftliche Erwerbe	Insgesamt
				Anzahl	1000 Euro		
4	35	Main-Kinzig-Kreis	47.52.3	52	58 812	937	59 749
4	35	Main-Kinzig-Kreis	47.53	32	17 827	2 658	20 484
4	35	Main-Kinzig-Kreis	47.54	81	22 314	369	22 682
4	35	Main-Kinzig-Kreis	47.59	91	105 289	12 164	117 453
4	35	Main-Kinzig-Kreis	47.59.1	49	94 204	11 727	105 931
4	35	Main-Kinzig-Kreis	47.59.2	12	2 903	180	3 083
4	35	Main-Kinzig-Kreis	47.59.3	6	3 141	144	3 286
4	35	Main-Kinzig-Kreis	47.59.9	24	5 040	112	5 153
4	35	Main-Kinzig-Kreis	47.6	128	38 559	3 254	41 812
4	35	Main-Kinzig-Kreis	47.61	18	5 030	14	5 044
4	35	Main-Kinzig-Kreis	47.62	48	12 880	200	13 080
4	35	Main-Kinzig-Kreis	47.62.1	22	5 344	—	5 344
4	35	Main-Kinzig-Kreis	47.62.2	26	7 536	200	7 735
4	35	Main-Kinzig-Kreis	47.63	—	—	—	—
4	35	Main-Kinzig-Kreis	47.64	42	14 205	2 365	16 570
4	35	Main-Kinzig-Kreis	47.64.1	24	7 759	730	8 490
4	35	Main-Kinzig-Kreis	47.64.2	18	6 446	1 634	8 080
4	35	Main-Kinzig-Kreis	47.65	20	6 444	675	7 119
4	35	Main-Kinzig-Kreis	47.7	543	389 440	8 556	397 996
4	35	Main-Kinzig-Kreis	47.71	77	33 060	1 519	34 579
4	35	Main-Kinzig-Kreis	47.72	28	11 705	1 295	13 000
4	35	Main-Kinzig-Kreis	47.72.1	25	10 555	1 091	11 646
4	35	Main-Kinzig-Kreis	47.72.2	3	1 150	204	1 354
4	35	Main-Kinzig-Kreis	47.73	87	224 398	297	224 694
4	35	Main-Kinzig-Kreis	47.74	33	30 576	105	30 681
4	35	Main-Kinzig-Kreis	47.75	23	5 245	1 007	6 252
4	35	Main-Kinzig-Kreis	47.76	68	21 723	2 369	24 093
4	35	Main-Kinzig-Kreis	47.76.1	53	13 738	1 063	14 801
4	35	Main-Kinzig-Kreis	47.76.2	15	7 985	1 306	9 291
4	35	Main-Kinzig-Kreis	47.77	47	8 437	504	8 941
4	35	Main-Kinzig-Kreis	47.78	146	45 049	1 210	46 259
4	35	Main-Kinzig-Kreis	47.78.1	55	17 372	161	17 533
4	35	Main-Kinzig-Kreis	47.78.2
4	35	Main-Kinzig-Kreis	47.78.3
4	35	Main-Kinzig-Kreis	47.78.9	55	20 759	739	21 498
4	35	Main-Kinzig-Kreis	47.79	34	9 247	249	9 496
4	35	Main-Kinzig-Kreis	47.79.1
4	35	Main-Kinzig-Kreis	47.79.2
4	35	Main-Kinzig-Kreis	47.79.9	29	8 291	248	8 539
4	35	Main-Kinzig-Kreis	47.8	22	5 354	166	5 520
4	35	Main-Kinzig-Kreis	47.81	12	3 746	—	3 746
4	35	Main-Kinzig-Kreis	47.82
4	35	Main-Kinzig-Kreis	47.89
4	35	Main-Kinzig-Kreis	47.9	162	57 150	2 637	59 787
4	35	Main-Kinzig-Kreis	47.91	76	25 424	1 727	27 152
4	35	Main-Kinzig-Kreis	47.99	86	31 726	910	32 636
4	35	Main-Kinzig-Kreis	47.99.1	13	16 162	32	16 194
4	35	Main-Kinzig-Kreis	47.99.9	73	15 564	877	16 441
4	35	Main-Kinzig-Kreis	H	630	431 552	5 308	436 860
4	35	Main-Kinzig-Kreis	49	357	217 718	2 030	219 748
4	35	Main-Kinzig-Kreis	49.1	—	—	—	—
4	35	Main-Kinzig-Kreis	49.2	—	—	—	—
4	35	Main-Kinzig-Kreis	49.3	130	41 618	289	41 907
4	35	Main-Kinzig-Kreis	49.31	11	16 956	288	17 243
4	35	Main-Kinzig-Kreis	49.32	102	13 992	1	13 993

6. Umsatzsteuerpflichtige und steuerbarer Umsatz 2016 in den kreisfreien Städten, Landkreisen und Regierungsbezirken nach wirtschaftlicher Gliederung

Regierungsbezirk	Kreisfreie Städte / Landkreise	Name	WZ 2008	Steuerpflichtige	Steuerbarer Umsatz		
					Lieferungen und Leistungen	innergemein-schaftliche Erwerbe	Insgesamt
				Anzahl	1000 Euro		
4	35	Main-Kinzig-Kreis	49.39	17	10 670	1	10 671
4	35	Main-Kinzig-Kreis	49.39.1	10	7 977	1	7 978
4	35	Main-Kinzig-Kreis	49.39.2	7	2 693	—	2 693
4	35	Main-Kinzig-Kreis	49.39.9	—	—	—	—
4	35	Main-Kinzig-Kreis	49.4	227	176 100	1 741	177 841
4	35	Main-Kinzig-Kreis	49.41	206	171 726	1 740	173 466
4	35	Main-Kinzig-Kreis	49.42	21	4 374	1	4 375
4	35	Main-Kinzig-Kreis	49.5	—	—	—	—
4	35	Main-Kinzig-Kreis	50
4	35	Main-Kinzig-Kreis	50.1	—	—	—	—
4	35	Main-Kinzig-Kreis	50.2	—	—	—	—
4	35	Main-Kinzig-Kreis	50.3
4	35	Main-Kinzig-Kreis	50.4	—	—	—	—
4	35	Main-Kinzig-Kreis	51
4	35	Main-Kinzig-Kreis	51.1
4	35	Main-Kinzig-Kreis	51.2	—	—	—	—
4	35	Main-Kinzig-Kreis	51.21	—	—	—	—
4	35	Main-Kinzig-Kreis	51.22	—	—	—	—
4	35	Main-Kinzig-Kreis	52	144	194 311	3 224	197 535
4	35	Main-Kinzig-Kreis	52.1
4	35	Main-Kinzig-Kreis	52.2
4	35	Main-Kinzig-Kreis	52.21	7	12 590	12	12 602
4	35	Main-Kinzig-Kreis	52.21.1
4	35	Main-Kinzig-Kreis	52.21.2	—	—	—	—
4	35	Main-Kinzig-Kreis	52.21.3	—	—	—	—
4	35	Main-Kinzig-Kreis	52.21.4	—	—	—	—
4	35	Main-Kinzig-Kreis	52.21.5	—	—	—	—
4	35	Main-Kinzig-Kreis	52.21.9
4	35	Main-Kinzig-Kreis	52.22	—	—	—	—
4	35	Main-Kinzig-Kreis	52.22.1	—	—	—	—
4	35	Main-Kinzig-Kreis	52.22.2	—	—	—	—
4	35	Main-Kinzig-Kreis	52.22.3	—	—	—	—
4	35	Main-Kinzig-Kreis	52.22.9	—	—	—	—
4	35	Main-Kinzig-Kreis	52.23
4	35	Main-Kinzig-Kreis	52.23.1
4	35	Main-Kinzig-Kreis	52.23.9
4	35	Main-Kinzig-Kreis	52.24
4	35	Main-Kinzig-Kreis	52.29	130	150 173	913	151 086
4	35	Main-Kinzig-Kreis	52.29.1	104	124 605	392	124 997
4	35	Main-Kinzig-Kreis	52.29.2	—	—	—	—
4	35	Main-Kinzig-Kreis	52.29.9	26	25 568	521	26 089
4	35	Main-Kinzig-Kreis	53
4	35	Main-Kinzig-Kreis	53.1	—	—	—	—
4	35	Main-Kinzig-Kreis	53.2
4	35	Main-Kinzig-Kreis	I	1 152	252 876	1 112	253 989
4	35	Main-Kinzig-Kreis	55	178	50 796	151	50 947
4	35	Main-Kinzig-Kreis	55.1	164	47 642	66	47 709
4	35	Main-Kinzig-Kreis	55.10.1	37	20 811	32	20 844
4	35	Main-Kinzig-Kreis	55.10.2	22	5 162	11	5 172
4	35	Main-Kinzig-Kreis	55.10.3	89	18 363	6	18 369
4	35	Main-Kinzig-Kreis	55.10.4	16	3 306	18	3 323
4	35	Main-Kinzig-Kreis	55.2	6	428	—	428
4	35	Main-Kinzig-Kreis	55.20.1
4	35	Main-Kinzig-Kreis	55.20.2	—	—	—	—
4	35	Main-Kinzig-Kreis	55.20.3

6. Umsatzsteuerpflichtige und steuerbarer Umsatz 2016 in den kreisfreien Städten, Landkreisen und Regierungsbezirken nach wirtschaftlicher Gliederung

Regierungsbezirk	Kreisfreie Städte / Landkreise	Name	WZ 2008	Steuerpflichtige	Steuerbarer Umsatz		
					Lieferungen und Leistungen	innergemein-schaftliche Erwerbe	Insgesamt
				Anzahl	1000 Euro		
4	35	Main-Kinzig-Kreis	55.20.4	—	—	—	—
4	35	Main-Kinzig-Kreis	55.3
4	35	Main-Kinzig-Kreis	55.9
4	35	Main-Kinzig-Kreis	55.90.1
4	35	Main-Kinzig-Kreis	55.90.9
4	35	Main-Kinzig-Kreis	56	974	202 080	961	203 042
4	35	Main-Kinzig-Kreis	56.1	648	153 674	904	154 579
4	35	Main-Kinzig-Kreis	56.10.1	360	73 249	407	73 656
4	35	Main-Kinzig-Kreis	56.10.2	21	40 995	16	41 012
4	35	Main-Kinzig-Kreis	56.10.3	166	24 174	299	24 472
4	35	Main-Kinzig-Kreis	56.10.4	67	9 140	45	9 185
4	35	Main-Kinzig-Kreis	56.10.5	34	6 117	137	6 254
4	35	Main-Kinzig-Kreis	56.2	74	15 997	3	15 999
4	35	Main-Kinzig-Kreis	56.21	30	5 433	1	5 434
4	35	Main-Kinzig-Kreis	56.29	44	10 564	2	10 566
4	35	Main-Kinzig-Kreis	56.3	252	32 409	55	32 464
4	35	Main-Kinzig-Kreis	56.30.1	200	24 408	55	24 463
4	35	Main-Kinzig-Kreis	56.30.2
4	35	Main-Kinzig-Kreis	56.30.3	12	2 005	—	2 005
4	35	Main-Kinzig-Kreis	56.30.4
4	35	Main-Kinzig-Kreis	56.30.9	35	4 595	—	4 595
4	35	Main-Kinzig-Kreis	J	623	664 830	9 444	674 274
4	35	Main-Kinzig-Kreis	58	34	43 002	369	43 370
4	35	Main-Kinzig-Kreis	58.1
4	35	Main-Kinzig-Kreis	58.11	13	2 563	37	2 600
4	35	Main-Kinzig-Kreis	58.12	—	—	—	—
4	35	Main-Kinzig-Kreis	58.13
4	35	Main-Kinzig-Kreis	58.14	4	1 624	147	1 771
4	35	Main-Kinzig-Kreis	58.19	11	3 838	5	3 843
4	35	Main-Kinzig-Kreis	58.2
4	35	Main-Kinzig-Kreis	58.21	—	—	—	—
4	35	Main-Kinzig-Kreis	58.29
4	35	Main-Kinzig-Kreis	59	16	4 008	32	4 039
4	35	Main-Kinzig-Kreis	59.1	9	3 355	4	3 359
4	35	Main-Kinzig-Kreis	59.11	5	411	—	411
4	35	Main-Kinzig-Kreis	59.12
4	35	Main-Kinzig-Kreis	59.13	—	—	—	—
4	35	Main-Kinzig-Kreis	59.14
4	35	Main-Kinzig-Kreis	59.2	7	653	27	680
4	35	Main-Kinzig-Kreis	59.20.1
4	35	Main-Kinzig-Kreis	59.20.2
4	35	Main-Kinzig-Kreis	59.20.3	3	168	—	168
4	35	Main-Kinzig-Kreis	60	—	—	—	—
4	35	Main-Kinzig-Kreis	60.1	—	—	—	—
4	35	Main-Kinzig-Kreis	60.2	—	—	—	—
4	35	Main-Kinzig-Kreis	61
4	35	Main-Kinzig-Kreis	61.1
4	35	Main-Kinzig-Kreis	61.2	8	8 493	4	8 497
4	35	Main-Kinzig-Kreis	61.3	—	—	—	—
4	35	Main-Kinzig-Kreis	61.9	12	4 208	4	4 212
4	35	Main-Kinzig-Kreis	61.90.1	4	410	—	410
4	35	Main-Kinzig-Kreis	61.90.9	8	3 798	4	3 802
4	35	Main-Kinzig-Kreis	62	481	153 789	7 880	161 669
4	35	Main-Kinzig-Kreis	62.01	176	54 958	494	55 452
4	35	Main-Kinzig-Kreis	62.01.1	57	7 779	265	8 044

6. Umsatzsteuerpflichtige und steuerbarer Umsatz 2016 in den kreisfreien Städten, Landkreisen und Regierungsbezirken nach wirtschaftlicher Gliederung

Regierungsbezirk	Kreisfreie Städte / Landkreise	Name	WZ 2008	Steuerpflichtige	Steuerbarer Umsatz		
					Lieferungen und Leistungen	innergemein-schaftliche Erwerbe	Insgesamt
				Anzahl	1000 Euro		
4	35	Main-Kinzig-Kreis	62.01.9	119	47 179	229	47 409
4	35	Main-Kinzig-Kreis	62.02	216	70 678	7 214	77 892
4	35	Main-Kinzig-Kreis	62.03
4	35	Main-Kinzig-Kreis	62.09
4	35	Main-Kinzig-Kreis	63
4	35	Main-Kinzig-Kreis	63.1	10	5 942	926	6 868
4	35	Main-Kinzig-Kreis	63.11	7	4 951	926	5 877
4	35	Main-Kinzig-Kreis	63.12	3	991	—	991
4	35	Main-Kinzig-Kreis	63.9
4	35	Main-Kinzig-Kreis	63.91	3	144	—	144
4	35	Main-Kinzig-Kreis	63.99
4	35	Main-Kinzig-Kreis	K
4	35	Main-Kinzig-Kreis	64	20	10 332	9	10 341
4	35	Main-Kinzig-Kreis	64.1	6	7 373	2	7 375
4	35	Main-Kinzig-Kreis	64.11	—	—	—	—
4	35	Main-Kinzig-Kreis	64.19	6	7 373	2	7 375
4	35	Main-Kinzig-Kreis	64.19.1	—	—	—	—
4	35	Main-Kinzig-Kreis	64.19.2
4	35	Main-Kinzig-Kreis	64.19.3
4	35	Main-Kinzig-Kreis	64.19.4	—	—	—	—
4	35	Main-Kinzig-Kreis	64.19.5	—	—	—	—
4	35	Main-Kinzig-Kreis	64.19.6	—	—	—	—
4	35	Main-Kinzig-Kreis	64.2	9	475	7	482
4	35	Main-Kinzig-Kreis	64.3	—	—	—	—
4	35	Main-Kinzig-Kreis	64.9	5	2 484	—	2 484
4	35	Main-Kinzig-Kreis	64.91
4	35	Main-Kinzig-Kreis	64.92
4	35	Main-Kinzig-Kreis	64.92.1	—	—	—	—
4	35	Main-Kinzig-Kreis	64.92.2
4	35	Main-Kinzig-Kreis	64.99
4	35	Main-Kinzig-Kreis	64.99.1
4	35	Main-Kinzig-Kreis	64.99.9
4	35	Main-Kinzig-Kreis	65	—	—	—	—
4	35	Main-Kinzig-Kreis	65.1	—	—	—	—
4	35	Main-Kinzig-Kreis	65.11	—	—	—	—
4	35	Main-Kinzig-Kreis	65.12	—	—	—	—
4	35	Main-Kinzig-Kreis	65.12.1	—	—	—	—
4	35	Main-Kinzig-Kreis	65.12.2	—	—	—	—
4	35	Main-Kinzig-Kreis	65.2	—	—	—	—
4	35	Main-Kinzig-Kreis	65.3	—	—	—	—
4	35	Main-Kinzig-Kreis	66
4	35	Main-Kinzig-Kreis	66.1	34	13 951	5	13 956
4	35	Main-Kinzig-Kreis	66.11	—	—	—	—
4	35	Main-Kinzig-Kreis	66.12
4	35	Main-Kinzig-Kreis	66.19
4	35	Main-Kinzig-Kreis	66.2
4	35	Main-Kinzig-Kreis	66.21	3	216	—	216
4	35	Main-Kinzig-Kreis	66.22	33	5 863	2	5 864
4	35	Main-Kinzig-Kreis	66.29
4	35	Main-Kinzig-Kreis	66.3	—	—	—	—
4	35	Main-Kinzig-Kreis	L	1 505	357 538	2 008	359 546
4	35	Main-Kinzig-Kreis	68	1 505	357 538	2 008	359 546
4	35	Main-Kinzig-Kreis	68.1	59	26 424	17	26 441
4	35	Main-Kinzig-Kreis	68.2	1 156	198 226	1 466	199 692
4	35	Main-Kinzig-Kreis	68.3	290	132 888	525	133 413

6. Umsatzsteuerpflichtige und steuerbarer Umsatz 2016 in den kreisfreien Städten, Landkreisen und Regierungsbezirken nach wirtschaftlicher Gliederung

Regierungsbezirk	Kreisfreie Städte / Landkreise	Name	WZ 2008	Steuerpflichtige	Steuerbarer Umsatz		
					Lieferungen und Leistungen	innergemein-schaftliche Erwerbe	Insgesamt
				Anzahl	1000 Euro		
4	35	Main-Kinzig-Kreis	68.31	139	22 169	48	22 217
4	35	Main-Kinzig-Kreis	68.32	151	110 720	477	111 197
4	35	Main-Kinzig-Kreis	M	2 225	607 201	8 071	615 272
4	35	Main-Kinzig-Kreis	69	575	156 442	199	156 641
4	35	Main-Kinzig-Kreis	69.1	252	59 789	56	59 845
4	35	Main-Kinzig-Kreis	69.10.1	64	26 877	43	26 920
4	35	Main-Kinzig-Kreis	69.10.2	169	27 287	13	27 300
4	35	Main-Kinzig-Kreis	69.10.3	—	—	—	—
4	35	Main-Kinzig-Kreis	69.10.4
4	35	Main-Kinzig-Kreis	69.10.9
4	35	Main-Kinzig-Kreis	69.2	323	96 653	144	96 796
4	35	Main-Kinzig-Kreis	69.20.1	11	2 809	—	2 809
4	35	Main-Kinzig-Kreis	69.20.2	7	1 069	—	1 069
4	35	Main-Kinzig-Kreis	69.20.3	243	88 686	124	88 810
4	35	Main-Kinzig-Kreis	69.20.4	62	4 089	20	4 109
4	35	Main-Kinzig-Kreis	70	493	116 735	637	117 373
4	35	Main-Kinzig-Kreis	70.1	59	32 551	123	32 674
4	35	Main-Kinzig-Kreis	70.10.1	11	2 503	2	2 505
4	35	Main-Kinzig-Kreis	70.10.9	48	30 048	121	30 169
4	35	Main-Kinzig-Kreis	70.2	434	84 185	514	84 698
4	35	Main-Kinzig-Kreis	70.21	5	485	—	485
4	35	Main-Kinzig-Kreis	70.22	429	83 699	514	84 213
4	35	Main-Kinzig-Kreis	71	683	217 713	2 788	220 501
4	35	Main-Kinzig-Kreis	71.1	657	204 484	2 607	207 091
4	35	Main-Kinzig-Kreis	71.11	149	41 325	4	41 329
4	35	Main-Kinzig-Kreis	71.11.1	96	16 615	3	16 618
4	35	Main-Kinzig-Kreis	71.11.2	10	1 705	—	1 705
4	35	Main-Kinzig-Kreis	71.11.3	27	16 948	—	16 948
4	35	Main-Kinzig-Kreis	71.11.4	16	6 056	2	6 057
4	35	Main-Kinzig-Kreis	71.12	508	163 160	2 603	165 763
4	35	Main-Kinzig-Kreis	71.12.1	183	55 678	144	55 822
4	35	Main-Kinzig-Kreis	71.12.2	212	78 608	2 381	80 989
4	35	Main-Kinzig-Kreis	71.12.3	6	4 507	4	4 511
4	35	Main-Kinzig-Kreis	71.12.9	107	24 366	75	24 441
4	35	Main-Kinzig-Kreis	71.2	26	13 229	180	13 410
4	35	Main-Kinzig-Kreis	72	33	13 147	166	13 313
4	35	Main-Kinzig-Kreis	72.1	27	12 374	166	12 541
4	35	Main-Kinzig-Kreis	72.11
4	35	Main-Kinzig-Kreis	72.19
4	35	Main-Kinzig-Kreis	72.2	6	773	—	773
4	35	Main-Kinzig-Kreis	73	160	53 243	664	53 907
4	35	Main-Kinzig-Kreis	73.1	150	46 670	608	47 278
4	35	Main-Kinzig-Kreis	73.11	140	44 845	562	45 407
4	35	Main-Kinzig-Kreis	73.12	10	1 825	46	1 871
4	35	Main-Kinzig-Kreis	73.2	10	6 574	56	6 630
4	35	Main-Kinzig-Kreis	74	226	31 211	3 345	34 556
4	35	Main-Kinzig-Kreis	74.1	87	13 442	2 996	16 439
4	35	Main-Kinzig-Kreis	74.10.1	12	778	52	830
4	35	Main-Kinzig-Kreis	74.10.2	44	8 613	2 899	11 512
4	35	Main-Kinzig-Kreis	74.10.3	31	4 051	45	4 096
4	35	Main-Kinzig-Kreis	74.2	38	5 709	333	6 043
4	35	Main-Kinzig-Kreis	74.20.1
4	35	Main-Kinzig-Kreis	74.20.2
4	35	Main-Kinzig-Kreis	74.3	23	2 395	7	2 402
4	35	Main-Kinzig-Kreis	74.30.1	5	281	—	281

6. Umsatzsteuerpflichtige und steuerbarer Umsatz 2016 in den kreisfreien Städten, Landkreisen und Regierungsbezirken nach wirtschaftlicher Gliederung

Regierungsbezirk	Kreisfreie Städte / Landkreise	Name	WZ 2008	Steuerpflichtige	Steuerbarer Umsatz		
					Lieferungen und Leistungen	innergemein-schaftliche Erwerbe	Insgesamt
				Anzahl	1000 Euro		
4	35	Main-Kinzig-Kreis	74.30.2	18	2 114	7	2 121
4	35	Main-Kinzig-Kreis	74.9	78	9 664	9	9 673
4	35	Main-Kinzig-Kreis	75	55	18 710	271	18 981
4	35	Main-Kinzig-Kreis	75.00.1
4	35	Main-Kinzig-Kreis	75.00.9
4	35	Main-Kinzig-Kreis	N	1 197	776 140	2 623	778 763
4	35	Main-Kinzig-Kreis	77	137	65 723	1 216	66 939
4	35	Main-Kinzig-Kreis	77.1	32	31 675	309	31 984
4	35	Main-Kinzig-Kreis	77.11	23	14 024	67	14 090
4	35	Main-Kinzig-Kreis	77.12	9	17 651	243	17 894
4	35	Main-Kinzig-Kreis	77.2	23	5 916	448	6 364
4	35	Main-Kinzig-Kreis	77.21	4	229	3	232
4	35	Main-Kinzig-Kreis	77.22	3	789	1	790
4	35	Main-Kinzig-Kreis	77.29	16	4 899	443	5 342
4	35	Main-Kinzig-Kreis	77.3	77	27 315	459	27 774
4	35	Main-Kinzig-Kreis	77.31
4	35	Main-Kinzig-Kreis	77.32	23	9 264	301	9 565
4	35	Main-Kinzig-Kreis	77.33
4	35	Main-Kinzig-Kreis	77.34	3	553	—	553
4	35	Main-Kinzig-Kreis	77.35	—	—	—	—
4	35	Main-Kinzig-Kreis	77.39	46	14 369	155	14 523
4	35	Main-Kinzig-Kreis	77.4	5	817	—	817
4	35	Main-Kinzig-Kreis	78	58	44 915	7	44 922
4	35	Main-Kinzig-Kreis	78.1
4	35	Main-Kinzig-Kreis	78.2	23	32 123	6	32 130
4	35	Main-Kinzig-Kreis	78.3
4	35	Main-Kinzig-Kreis	79	71	29 567	12	29 579
4	35	Main-Kinzig-Kreis	79.1	67	29 396	12	29 408
4	35	Main-Kinzig-Kreis	79.11	48	12 308	12	12 320
4	35	Main-Kinzig-Kreis	79.12	19	17 088	—	17 088
4	35	Main-Kinzig-Kreis	79.9	4	170	—	170
4	35	Main-Kinzig-Kreis	80	31	286 905	4	286 908
4	35	Main-Kinzig-Kreis	80.1
4	35	Main-Kinzig-Kreis	80.2	6	64 408	3	64 410
4	35	Main-Kinzig-Kreis	80.3
4	35	Main-Kinzig-Kreis	81	586	286 473	617	287 090
4	35	Main-Kinzig-Kreis	81.1	210	139 576	389	139 965
4	35	Main-Kinzig-Kreis	81.2	210	73 436	44	73 480
4	35	Main-Kinzig-Kreis	81.21	112	53 830	—	53 830
4	35	Main-Kinzig-Kreis	81.22	63	12 794	15	12 808
4	35	Main-Kinzig-Kreis	81.22.1	41	7 244	—	7 244
4	35	Main-Kinzig-Kreis	81.22.9	22	5 550	15	5 565
4	35	Main-Kinzig-Kreis	81.29	35	6 812	29	6 841
4	35	Main-Kinzig-Kreis	81.29.1	9	1 243	19	1 261
4	35	Main-Kinzig-Kreis	81.29.2	10	3 199	10	3 208
4	35	Main-Kinzig-Kreis	81.29.9	16	2 371	1	2 372
4	35	Main-Kinzig-Kreis	81.3	166	73 461	184	73 645
4	35	Main-Kinzig-Kreis	81.30.1	141	67 992	183	68 175
4	35	Main-Kinzig-Kreis	81.30.9	25	5 469	1	5 470
4	35	Main-Kinzig-Kreis	82	314	62 558	767	63 325
4	35	Main-Kinzig-Kreis	82.1	134	10 542	123	10 665
4	35	Main-Kinzig-Kreis	82.11	84	6 050	123	6 173
4	35	Main-Kinzig-Kreis	82.19	50	4 492	—	4 492
4	35	Main-Kinzig-Kreis	82.2	5	1 958	—	1 958
4	35	Main-Kinzig-Kreis	82.3	70	15 814	196	16 009

6. Umsatzsteuerpflichtige und steuerbarer Umsatz 2016 in den kreisfreien Städten, Landkreisen und Regierungsbezirken nach wirtschaftlicher Gliederung

Regierungsbezirk	Kreisfreie Städte / Landkreise	Name	WZ 2008	Steuerpflichtige	Steuerbarer Umsatz		
					Lieferungen und Leistungen	innergemein-schaftliche Erwerbe	Insgesamt
				Anzahl	1000 Euro		
4	35	Main-Kinzig-Kreis	82.9	105	34 244	449	34 693
4	35	Main-Kinzig-Kreis	82.91
4	35	Main-Kinzig-Kreis	82.91.1
4	35	Main-Kinzig-Kreis	82.91.2	3	1 374	—	1 374
4	35	Main-Kinzig-Kreis	82.92
4	35	Main-Kinzig-Kreis	82.99	93	23 461	435	23 896
4	35	Main-Kinzig-Kreis	82.99.1
4	35	Main-Kinzig-Kreis	82.99.9
4	35	Main-Kinzig-Kreis	O	—	—	—	—
4	35	Main-Kinzig-Kreis	P
4	35	Main-Kinzig-Kreis	85
4	35	Main-Kinzig-Kreis	85.1	—	—	—	—
4	35	Main-Kinzig-Kreis	85.2	—	—	—	—
4	35	Main-Kinzig-Kreis	85.3	9	1 742	—	1 742
4	35	Main-Kinzig-Kreis	85.31
4	35	Main-Kinzig-Kreis	85.32
4	35	Main-Kinzig-Kreis	85.4	9	4 398	2	4 400
4	35	Main-Kinzig-Kreis	85.41	6	635	—	635
4	35	Main-Kinzig-Kreis	85.42	3	3 763	2	3 765
4	35	Main-Kinzig-Kreis	85.42.1	—	—	—	—
4	35	Main-Kinzig-Kreis	85.42.2	—	—	—	—
4	35	Main-Kinzig-Kreis	85.42.3	—	—	—	—
4	35	Main-Kinzig-Kreis	85.42.4	3	3 763	2	3 765
4	35	Main-Kinzig-Kreis	85.5	190	28 602	88	28 690
4	35	Main-Kinzig-Kreis	85.51	69	6 430	42	6 472
4	35	Main-Kinzig-Kreis	85.52	10	1 127	—	1 127
4	35	Main-Kinzig-Kreis	85.53	48	11 527	1	11 528
4	35	Main-Kinzig-Kreis	85.59	63	9 519	45	9 564
4	35	Main-Kinzig-Kreis	85.59.1	3	241	—	241
4	35	Main-Kinzig-Kreis	85.59.2	46	8 450	39	8 488
4	35	Main-Kinzig-Kreis	85.59.9	14	828	6	834
4	35	Main-Kinzig-Kreis	85.6
4	35	Main-Kinzig-Kreis	Q	243	301 099	455	301 554
4	35	Main-Kinzig-Kreis	86	211	255 565	298	255 863
4	35	Main-Kinzig-Kreis	86.1	12	186 099	285	186 384
4	35	Main-Kinzig-Kreis	86.10.1
4	35	Main-Kinzig-Kreis	86.10.2	—	—	—	—
4	35	Main-Kinzig-Kreis	86.10.3
4	35	Main-Kinzig-Kreis	86.2	94	49 350	1	49 351
4	35	Main-Kinzig-Kreis	86.21	15	3 382	—	3 382
4	35	Main-Kinzig-Kreis	86.22	11	3 591	—	3 591
4	35	Main-Kinzig-Kreis	86.23	68	42 377	1	42 378
4	35	Main-Kinzig-Kreis	86.9	105	20 117	12	20 129
4	35	Main-Kinzig-Kreis	86.90.1	16	2 612	—	2 612
4	35	Main-Kinzig-Kreis	86.90.2	31	4 916	—	4 916
4	35	Main-Kinzig-Kreis	86.90.3	4	280	—	280
4	35	Main-Kinzig-Kreis	86.90.9	54	12 310	12	12 321
4	35	Main-Kinzig-Kreis	87
4	35	Main-Kinzig-Kreis	87.1	3	2 187	—	2 187
4	35	Main-Kinzig-Kreis	87.2
4	35	Main-Kinzig-Kreis	87.3
4	35	Main-Kinzig-Kreis	87.9
4	35	Main-Kinzig-Kreis	88
4	35	Main-Kinzig-Kreis	88.1
4	35	Main-Kinzig-Kreis	88.10.1

6. Umsatzsteuerpflichtige und steuerbarer Umsatz 2016 in den kreisfreien Städten, Landkreisen und Regierungsbezirken nach wirtschaftlicher Gliederung

Regierungsbezirk	Kreisfreie Städte / Landkreise	Name	WZ 2008	Steuerpflichtige	Steuerbarer Umsatz		
					Lieferungen und Leistungen	innergemein-schaftliche Erwerbe	Insgesamt
				Anzahl	1000 Euro		
4	35	Main-Kinzig-Kreis	88.10.2	3	143	—	144
4	35	Main-Kinzig-Kreis	88.9	14	11 707	—	11 707
4	35	Main-Kinzig-Kreis	88.91
4	35	Main-Kinzig-Kreis	88.99
4	35	Main-Kinzig-Kreis	R	437	101 116	218	101 334
4	35	Main-Kinzig-Kreis	90
4	35	Main-Kinzig-Kreis	90.01
4	35	Main-Kinzig-Kreis	90.01.1	—	—	—	—
4	35	Main-Kinzig-Kreis	90.01.2
4	35	Main-Kinzig-Kreis	90.01.3	8	346	—	346
4	35	Main-Kinzig-Kreis	90.01.4	28	1 458	—	1 458
4	35	Main-Kinzig-Kreis	90.02	13	2 461	28	2 489
4	35	Main-Kinzig-Kreis	90.03	110	7 515	10	7 525
4	35	Main-Kinzig-Kreis	90.03.1
4	35	Main-Kinzig-Kreis	90.03.2	23	1 526	—	1 526
4	35	Main-Kinzig-Kreis	90.03.3	29	1 632	4	1 636
4	35	Main-Kinzig-Kreis	90.03.4
4	35	Main-Kinzig-Kreis	90.03.5	46	2 948	6	2 954
4	35	Main-Kinzig-Kreis	90.04	8	2 654	—	2 654
4	35	Main-Kinzig-Kreis	90.04.1	8	2 654	—	2 654
4	35	Main-Kinzig-Kreis	90.04.2	—	—	—	—
4	35	Main-Kinzig-Kreis	90.04.3	—	—	—	—
4	35	Main-Kinzig-Kreis	91
4	35	Main-Kinzig-Kreis	91.01	—	—	—	—
4	35	Main-Kinzig-Kreis	91.02
4	35	Main-Kinzig-Kreis	91.03	—	—	—	—
4	35	Main-Kinzig-Kreis	91.04	—	—	—	—
4	35	Main-Kinzig-Kreis	92	50	36 101	91	36 192
4	35	Main-Kinzig-Kreis	92.00.1	41	33 371	91	33 462
4	35	Main-Kinzig-Kreis	92.00.2	—	—	—	—
4	35	Main-Kinzig-Kreis	92.00.3	9	2 729	—	2 729
4	35	Main-Kinzig-Kreis	93	211	50 178	80	50 259
4	35	Main-Kinzig-Kreis	93.1	144	39 233	12	39 245
4	35	Main-Kinzig-Kreis	93.11	24	4 991	7	4 998
4	35	Main-Kinzig-Kreis	93.12	67	3 896	2	3 898
4	35	Main-Kinzig-Kreis	93.13	38	11 446	1	11 448
4	35	Main-Kinzig-Kreis	93.19	15	18 900	2	18 902
4	35	Main-Kinzig-Kreis	93.2	67	10 945	68	11 013
4	35	Main-Kinzig-Kreis	93.21	24	3 847	5	3 852
4	35	Main-Kinzig-Kreis	93.29	43	7 098	63	7 161
4	35	Main-Kinzig-Kreis	S	971	114 990	710	115 700
4	35	Main-Kinzig-Kreis	94	35	9 415	10	9 425
4	35	Main-Kinzig-Kreis	94.1	4	238	—	238
4	35	Main-Kinzig-Kreis	94.11	4	238	—	238
4	35	Main-Kinzig-Kreis	94.12	—	—	—	—
4	35	Main-Kinzig-Kreis	94.2	—	—	—	—
4	35	Main-Kinzig-Kreis	94.9	31	9 177	10	9 187
4	35	Main-Kinzig-Kreis	94.91	—	—	—	—
4	35	Main-Kinzig-Kreis	94.92
4	35	Main-Kinzig-Kreis	94.99
4	35	Main-Kinzig-Kreis	94.99.1	15	1 913	2	1 916
4	35	Main-Kinzig-Kreis	94.99.2
4	35	Main-Kinzig-Kreis	94.99.3
4	35	Main-Kinzig-Kreis	94.99.4	—	—	—	—
4	35	Main-Kinzig-Kreis	94.99.9	4	512	—	512

6. Umsatzsteuerpflichtige und steuerbarer Umsatz 2016 in den kreisfreien Städten, Landkreisen und Regierungsbezirken nach wirtschaftlicher Gliederung

Regierungsbezirk	Kreisfreie Städte / Landkreise	Name	WZ 2008	Steuerpflichtige	Steuerbarer Umsatz		
					Lieferungen und Leistungen	innergemein-schaftliche Erwerbe	Insgesamt
				Anzahl	1000 Euro		
4	35	Main-Kinzig-Kreis	95	72	20 968	35	21 003
4	35	Main-Kinzig-Kreis	95.1	11	5 761	3	5 764
4	35	Main-Kinzig-Kreis	95.11
4	35	Main-Kinzig-Kreis	95.12
4	35	Main-Kinzig-Kreis	95.2	61	15 208	31	15 239
4	35	Main-Kinzig-Kreis	95.21	—	—	—	—
4	35	Main-Kinzig-Kreis	95.22	10	2 546	1	2 547
4	35	Main-Kinzig-Kreis	95.23	6	449	—	449
4	35	Main-Kinzig-Kreis	95.24	6	5 989	15	6 004
4	35	Main-Kinzig-Kreis	95.25	5	789	—	789
4	35	Main-Kinzig-Kreis	95.29	34	5 435	15	5 450
4	35	Main-Kinzig-Kreis	96	864	84 606	666	85 272
4	35	Main-Kinzig-Kreis	96.01	26	6 898	26	6 924
4	35	Main-Kinzig-Kreis	96.02	406	40 359	333	40 692
4	35	Main-Kinzig-Kreis	96.02.1	304	31 628	199	31 826
4	35	Main-Kinzig-Kreis	96.02.2	102	8 731	134	8 865
4	35	Main-Kinzig-Kreis	96.03	25	6 224	151	6 375
4	35	Main-Kinzig-Kreis	96.03.1	25	6 224	151	6 375
4	35	Main-Kinzig-Kreis	96.03.2	—	—	—	—
4	35	Main-Kinzig-Kreis	96.04	15	2 718	6	2 724
4	35	Main-Kinzig-Kreis	96.09	392	28 407	151	28 557
4	36	Main-Taunus-Kreis	A - S	10 578	36 043 504	5 233 989	41 277 492
4	36	Main-Taunus-Kreis	A	110	29 233	177	29 410
4	36	Main-Taunus-Kreis	01	107	28 914	177	29 091
4	36	Main-Taunus-Kreis	01.1	24	3 756	5	3 761
4	36	Main-Taunus-Kreis	01.11	21	3 461	1	3 462
4	36	Main-Taunus-Kreis	01.12	—	—	—	—
4	36	Main-Taunus-Kreis	01.13	—	—	—	—
4	36	Main-Taunus-Kreis	01.13.1	—	—	—	—
4	36	Main-Taunus-Kreis	01.13.2	—	—	—	—
4	36	Main-Taunus-Kreis	01.14	—	—	—	—
4	36	Main-Taunus-Kreis	01.15	—	—	—	—
4	36	Main-Taunus-Kreis	01.16	—	—	—	—
4	36	Main-Taunus-Kreis	01.19	3	295	4	299
4	36	Main-Taunus-Kreis	01.19.1	3	295	4	299
4	36	Main-Taunus-Kreis	01.19.2	—	—	—	—
4	36	Main-Taunus-Kreis	01.19.9	—	—	—	—
4	36	Main-Taunus-Kreis	01.2	25	5 230	45	5 275
4	36	Main-Taunus-Kreis	01.21	25	5 230	45	5 275
4	36	Main-Taunus-Kreis	01.22	—	—	—	—
4	36	Main-Taunus-Kreis	01.23	—	—	—	—
4	36	Main-Taunus-Kreis	01.24	—	—	—	—
4	36	Main-Taunus-Kreis	01.25	—	—	—	—
4	36	Main-Taunus-Kreis	01.25.1	—	—	—	—
4	36	Main-Taunus-Kreis	01.25.9	—	—	—	—
4	36	Main-Taunus-Kreis	01.26	—	—	—	—
4	36	Main-Taunus-Kreis	01.27	—	—	—	—
4	36	Main-Taunus-Kreis	01.28	—	—	—	—
4	36	Main-Taunus-Kreis	01.29	—	—	—	—
4	36	Main-Taunus-Kreis	01.3	6	2 632	28	2 660
4	36	Main-Taunus-Kreis	01.30.1
4	36	Main-Taunus-Kreis	01.30.2
4	36	Main-Taunus-Kreis	01.4	13	3 438	1	3 439
4	36	Main-Taunus-Kreis	01.41	—	—	—	—
4	36	Main-Taunus-Kreis	01.42	—	—	—	—

6. Umsatzsteuerpflichtige und steuerbarer Umsatz 2016 in den kreisfreien Städten, Landkreisen und Regierungsbezirken nach wirtschaftlicher Gliederung

Regierungsbezirk	Kreisfreie Städte / Landkreise	Name	WZ 2008	Steuerpflichtige	Steuerbarer Umsatz		
					Lieferungen und Leistungen	innergemein-schaftliche Erwerbe	Insgesamt
				Anzahl	1000 Euro		
4	36	Main-Taunus-Kreis	01.43	10	3 040	1	3 041
4	36	Main-Taunus-Kreis	01.44	—	—	—	—
4	36	Main-Taunus-Kreis	01.45	—	—	—	—
4	36	Main-Taunus-Kreis	01.46	—	—	—	—
4	36	Main-Taunus-Kreis	01.47	—	—	—	—
4	36	Main-Taunus-Kreis	01.49	3	398	—	398
4	36	Main-Taunus-Kreis	01.5	25	10 206	38	10 244
4	36	Main-Taunus-Kreis	01.6	14	3 651	60	3 712
4	36	Main-Taunus-Kreis	01.61	4	1 067	—	1 067
4	36	Main-Taunus-Kreis	01.62	6	808	11	820
4	36	Main-Taunus-Kreis	01.63	—	—	—	—
4	36	Main-Taunus-Kreis	01.64	4	1 776	49	1 825
4	36	Main-Taunus-Kreis	01.7	—	—	—	—
4	36	Main-Taunus-Kreis	02	3	319	—	319
4	36	Main-Taunus-Kreis	02.1
4	36	Main-Taunus-Kreis	02.2	—	—	—	—
4	36	Main-Taunus-Kreis	02.3	—	—	—	—
4	36	Main-Taunus-Kreis	02.4
4	36	Main-Taunus-Kreis	03	—	—	—	—
4	36	Main-Taunus-Kreis	03.1	—	—	—	—
4	36	Main-Taunus-Kreis	03.11	—	—	—	—
4	36	Main-Taunus-Kreis	03.12	—	—	—	—
4	36	Main-Taunus-Kreis	03.2	—	—	—	—
4	36	Main-Taunus-Kreis	03.21	—	—	—	—
4	36	Main-Taunus-Kreis	03.22	—	—	—	—
4	36	Main-Taunus-Kreis	B
4	36	Main-Taunus-Kreis	05	—	—	—	—
4	36	Main-Taunus-Kreis	05.1	—	—	—	—
4	36	Main-Taunus-Kreis	05.2	—	—	—	—
4	36	Main-Taunus-Kreis	06	—	—	—	—
4	36	Main-Taunus-Kreis	06.1	—	—	—	—
4	36	Main-Taunus-Kreis	06.2	—	—	—	—
4	36	Main-Taunus-Kreis	07	—	—	—	—
4	36	Main-Taunus-Kreis	07.1	—	—	—	—
4	36	Main-Taunus-Kreis	07.2	—	—	—	—
4	36	Main-Taunus-Kreis	07.21	—	—	—	—
4	36	Main-Taunus-Kreis	07.29	—	—	—	—
4	36	Main-Taunus-Kreis	08
4	36	Main-Taunus-Kreis	08.1
4	36	Main-Taunus-Kreis	08.11
4	36	Main-Taunus-Kreis	08.12	—	—	—	—
4	36	Main-Taunus-Kreis	08.9	—	—	—	—
4	36	Main-Taunus-Kreis	08.91	—	—	—	—
4	36	Main-Taunus-Kreis	08.92	—	—	—	—
4	36	Main-Taunus-Kreis	08.93	—	—	—	—
4	36	Main-Taunus-Kreis	08.99	—	—	—	—
4	36	Main-Taunus-Kreis	09
4	36	Main-Taunus-Kreis	09.1
4	36	Main-Taunus-Kreis	09.9	—	—	—	—
4	36	Main-Taunus-Kreis	C	550	7 027 883	367 237	7 395 120
4	36	Main-Taunus-Kreis	10	46	85 062	4 259	89 321
4	36	Main-Taunus-Kreis	10.1	12	22 517	3 618	26 136
4	36	Main-Taunus-Kreis	10.11	—	—	—	—
4	36	Main-Taunus-Kreis	10.12
4	36	Main-Taunus-Kreis	10.13

6. Umsatzsteuerpflichtige und steuerbarer Umsatz 2016 in den kreisfreien Städten, Landkreisen und Regierungsbezirken nach wirtschaftlicher Gliederung

Regierungsbezirk	Kreisfreie Städte / Landkreise	Name	WZ 2008	Steuerpflichtige	Steuerbarer Umsatz		
					Lieferungen und Leistungen	innergemein-schaftliche Erwerbe	Insgesamt
				Anzahl	1000 Euro		
4	36	Main-Taunus-Kreis	10.2	—	—	—	—
4	36	Main-Taunus-Kreis	10.3
4	36	Main-Taunus-Kreis	10.31	—	—	—	—
4	36	Main-Taunus-Kreis	10.32
4	36	Main-Taunus-Kreis	10.39	—	—	—	—
4	36	Main-Taunus-Kreis	10.4	—	—	—	—
4	36	Main-Taunus-Kreis	10.41	—	—	—	—
4	36	Main-Taunus-Kreis	10.42	—	—	—	—
4	36	Main-Taunus-Kreis	10.5
4	36	Main-Taunus-Kreis	10.51
4	36	Main-Taunus-Kreis	10.52
4	36	Main-Taunus-Kreis	10.6	—	—	—	—
4	36	Main-Taunus-Kreis	10.61	—	—	—	—
4	36	Main-Taunus-Kreis	10.62	—	—	—	—
4	36	Main-Taunus-Kreis	10.7	24	22 603	3	22 606
4	36	Main-Taunus-Kreis	10.71	24	22 603	3	22 606
4	36	Main-Taunus-Kreis	10.72	—	—	—	—
4	36	Main-Taunus-Kreis	10.73	—	—	—	—
4	36	Main-Taunus-Kreis	10.8	6	39 527	636	40 163
4	36	Main-Taunus-Kreis	10.81	—	—	—	—
4	36	Main-Taunus-Kreis	10.82
4	36	Main-Taunus-Kreis	10.83	—	—	—	—
4	36	Main-Taunus-Kreis	10.84	—	—	—	—
4	36	Main-Taunus-Kreis	10.85
4	36	Main-Taunus-Kreis	10.86
4	36	Main-Taunus-Kreis	10.89
4	36	Main-Taunus-Kreis	10.9
4	36	Main-Taunus-Kreis	10.91
4	36	Main-Taunus-Kreis	10.92	—	—	—	—
4	36	Main-Taunus-Kreis	11	6	1 784	39	1 823
4	36	Main-Taunus-Kreis	11.01
4	36	Main-Taunus-Kreis	11.02
4	36	Main-Taunus-Kreis	11.03
4	36	Main-Taunus-Kreis	11.04	—	—	—	—
4	36	Main-Taunus-Kreis	11.05	—	—	—	—
4	36	Main-Taunus-Kreis	11.06	—	—	—	—
4	36	Main-Taunus-Kreis	11.07
4	36	Main-Taunus-Kreis	12	—	—	—	—
4	36	Main-Taunus-Kreis	13	14	2 075	283	2 358
4	36	Main-Taunus-Kreis	13.1	—	—	—	—
4	36	Main-Taunus-Kreis	13.2	3	256	19	275
4	36	Main-Taunus-Kreis	13.3	4	257	—	257
4	36	Main-Taunus-Kreis	13.9	7	1 562	264	1 826
4	36	Main-Taunus-Kreis	13.91	—	—	—	—
4	36	Main-Taunus-Kreis	13.92
4	36	Main-Taunus-Kreis	13.93
4	36	Main-Taunus-Kreis	13.94	—	—	—	—
4	36	Main-Taunus-Kreis	13.95	—	—	—	—
4	36	Main-Taunus-Kreis	13.96	3	1 234	264	1 498
4	36	Main-Taunus-Kreis	13.99
4	36	Main-Taunus-Kreis	14	14	4 913	90	5 003
4	36	Main-Taunus-Kreis	14.1	11	4 358	90	4 448
4	36	Main-Taunus-Kreis	14.11
4	36	Main-Taunus-Kreis	14.12
4	36	Main-Taunus-Kreis	14.13	7	3 984	90	4 074

6. Umsatzsteuerpflichtige und steuerbarer Umsatz 2016 in den kreisfreien Städten, Landkreisen und Regierungsbezirken nach wirtschaftlicher Gliederung

Regierungsbezirk	Kreisfreie Städte / Landkreise	Name	WZ 2008	Steuerpflichtige	Steuerbarer Umsatz		
					Lieferungen und Leistungen	innergemein-schaftliche Erwerbe	Insgesamt
				Anzahl	1000 Euro		
4	36	Main-Taunus-Kreis	14.14	—	—	—	—
4	36	Main-Taunus-Kreis	14.19
4	36	Main-Taunus-Kreis	14.2
4	36	Main-Taunus-Kreis	14.3
4	36	Main-Taunus-Kreis	14.31
4	36	Main-Taunus-Kreis	14.39	—	—	—	—
4	36	Main-Taunus-Kreis	15	6	6 503	1 744	8 247
4	36	Main-Taunus-Kreis	15.1
4	36	Main-Taunus-Kreis	15.11	—	—	—	—
4	36	Main-Taunus-Kreis	15.12
4	36	Main-Taunus-Kreis	15.2
4	36	Main-Taunus-Kreis	16	43	15 292	386	15 677
4	36	Main-Taunus-Kreis	16.1
4	36	Main-Taunus-Kreis	16.2
4	36	Main-Taunus-Kreis	16.21
4	36	Main-Taunus-Kreis	16.22	—	—	—	—
4	36	Main-Taunus-Kreis	16.23	30	9 256	343	9 599
4	36	Main-Taunus-Kreis	16.24	3	3 758	28	3 786
4	36	Main-Taunus-Kreis	16.29
4	36	Main-Taunus-Kreis	17	11	403 666	56 254	459 920
4	36	Main-Taunus-Kreis	17.1
4	36	Main-Taunus-Kreis	17.11
4	36	Main-Taunus-Kreis	17.12
4	36	Main-Taunus-Kreis	17.2
4	36	Main-Taunus-Kreis	17.21
4	36	Main-Taunus-Kreis	17.22
4	36	Main-Taunus-Kreis	17.23
4	36	Main-Taunus-Kreis	17.24	—	—	—	—
4	36	Main-Taunus-Kreis	17.29	—	—	—	—
4	36	Main-Taunus-Kreis	18	44	71 788	2 729	74 517
4	36	Main-Taunus-Kreis	18.1
4	36	Main-Taunus-Kreis	18.11
4	36	Main-Taunus-Kreis	18.12	27	62 688	2 721	65 408
4	36	Main-Taunus-Kreis	18.13	11	7 718	5	7 723
4	36	Main-Taunus-Kreis	18.14	3	357	4	361
4	36	Main-Taunus-Kreis	18.2
4	36	Main-Taunus-Kreis	19	—	—	—	—
4	36	Main-Taunus-Kreis	19.1	—	—	—	—
4	36	Main-Taunus-Kreis	19.2	—	—	—	—
4	36	Main-Taunus-Kreis	20	24	5 447 646	197 504	5 645 150
4	36	Main-Taunus-Kreis	20.1	10	2 190 000	171 294	2 361 293
4	36	Main-Taunus-Kreis	20.11
4	36	Main-Taunus-Kreis	20.12
4	36	Main-Taunus-Kreis	20.13
4	36	Main-Taunus-Kreis	20.14
4	36	Main-Taunus-Kreis	20.15	—	—	—	—
4	36	Main-Taunus-Kreis	20.16	4	1 146 385	101 771	1 248 156
4	36	Main-Taunus-Kreis	20.17	—	—	—	—
4	36	Main-Taunus-Kreis	20.2	—	—	—	—
4	36	Main-Taunus-Kreis	20.3
4	36	Main-Taunus-Kreis	20.4
4	36	Main-Taunus-Kreis	20.41
4	36	Main-Taunus-Kreis	20.42	4	166	20	186
4	36	Main-Taunus-Kreis	20.5
4	36	Main-Taunus-Kreis	20.51

6. Umsatzsteuerpflichtige und steuerbarer Umsatz 2016 in den kreisfreien Städten, Landkreisen und Regierungsbezirken nach wirtschaftlicher Gliederung

Regierungsbezirk	Kreisfreie Städte / Landkreise	Name	WZ 2008	Steuerpflichtige	Steuerbarer Umsatz		
					Lieferungen und Leistungen	innergemein-schaftliche Erwerbe	Insgesamt
				Anzahl	1000 Euro		
4	36	Main-Taunus-Kreis	20.52
4	36	Main-Taunus-Kreis	20.53	—	—	—	—
4	36	Main-Taunus-Kreis	20.59
4	36	Main-Taunus-Kreis	20.6
4	36	Main-Taunus-Kreis	21
4	36	Main-Taunus-Kreis	21.1	—	—	—	—
4	36	Main-Taunus-Kreis	21.2
4	36	Main-Taunus-Kreis	22
4	36	Main-Taunus-Kreis	22.1	—	—	—	—
4	36	Main-Taunus-Kreis	22.11	—	—	—	—
4	36	Main-Taunus-Kreis	22.19	—	—	—	—
4	36	Main-Taunus-Kreis	22.2
4	36	Main-Taunus-Kreis	22.21
4	36	Main-Taunus-Kreis	22.22
4	36	Main-Taunus-Kreis	22.23
4	36	Main-Taunus-Kreis	22.29
4	36	Main-Taunus-Kreis	23	19	6 748	1 645	8 393
4	36	Main-Taunus-Kreis	23.1
4	36	Main-Taunus-Kreis	23.11	—	—	—	—
4	36	Main-Taunus-Kreis	23.12
4	36	Main-Taunus-Kreis	23.13
4	36	Main-Taunus-Kreis	23.14	—	—	—	—
4	36	Main-Taunus-Kreis	23.19	—	—	—	—
4	36	Main-Taunus-Kreis	23.2	—	—	—	—
4	36	Main-Taunus-Kreis	23.3	—	—	—	—
4	36	Main-Taunus-Kreis	23.31	—	—	—	—
4	36	Main-Taunus-Kreis	23.32	—	—	—	—
4	36	Main-Taunus-Kreis	23.4	5	1 132	84	1 215
4	36	Main-Taunus-Kreis	23.41
4	36	Main-Taunus-Kreis	23.42
4	36	Main-Taunus-Kreis	23.43	—	—	—	—
4	36	Main-Taunus-Kreis	23.44	—	—	—	—
4	36	Main-Taunus-Kreis	23.49
4	36	Main-Taunus-Kreis	23.5	—	—	—	—
4	36	Main-Taunus-Kreis	23.51	—	—	—	—
4	36	Main-Taunus-Kreis	23.52	—	—	—	—
4	36	Main-Taunus-Kreis	23.6
4	36	Main-Taunus-Kreis	23.61
4	36	Main-Taunus-Kreis	23.62	—	—	—	—
4	36	Main-Taunus-Kreis	23.63
4	36	Main-Taunus-Kreis	23.64	—	—	—	—
4	36	Main-Taunus-Kreis	23.65	—	—	—	—
4	36	Main-Taunus-Kreis	23.69	—	—	—	—
4	36	Main-Taunus-Kreis	23.7	9	3 467	1 561	5 028
4	36	Main-Taunus-Kreis	23.9	—	—	—	—
4	36	Main-Taunus-Kreis	23.91	—	—	—	—
4	36	Main-Taunus-Kreis	23.99	—	—	—	—
4	36	Main-Taunus-Kreis	24
4	36	Main-Taunus-Kreis	24.1	—	—	—	—
4	36	Main-Taunus-Kreis	24.2
4	36	Main-Taunus-Kreis	24.3
4	36	Main-Taunus-Kreis	24.31
4	36	Main-Taunus-Kreis	24.32	—	—	—	—
4	36	Main-Taunus-Kreis	24.33	—	—	—	—
4	36	Main-Taunus-Kreis	24.34	—	—	—	—

6. Umsatzsteuerpflichtige und steuerbarer Umsatz 2016 in den kreisfreien Städten, Landkreisen und Regierungsbezirken nach wirtschaftlicher Gliederung

Regierungsbezirk	Kreisfreie Städte / Landkreise	Name	WZ 2008	Steuerpflichtige	Steuerbarer Umsatz		
					Lieferungen und Leistungen	innergemein-schaftliche Erwerbe	Insgesamt
				Anzahl	1000 Euro		
4	36	Main-Taunus-Kreis	24.4
4	36	Main-Taunus-Kreis	24.41
4	36	Main-Taunus-Kreis	24.42	—	—	—	—
4	36	Main-Taunus-Kreis	24.43
4	36	Main-Taunus-Kreis	24.44	—	—	—	—
4	36	Main-Taunus-Kreis	24.45	—	—	—	—
4	36	Main-Taunus-Kreis	24.46	—	—	—	—
4	36	Main-Taunus-Kreis	24.5	—	—	—	—
4	36	Main-Taunus-Kreis	24.51	—	—	—	—
4	36	Main-Taunus-Kreis	24.52	—	—	—	—
4	36	Main-Taunus-Kreis	24.53	—	—	—	—
4	36	Main-Taunus-Kreis	24.54	—	—	—	—
4	36	Main-Taunus-Kreis	25	78	217 281	23 752	241 033
4	36	Main-Taunus-Kreis	25.1	15	12 711	181	12 892
4	36	Main-Taunus-Kreis	25.11	8	5 274	28	5 301
4	36	Main-Taunus-Kreis	25.12	7	7 437	154	7 591
4	36	Main-Taunus-Kreis	25.2
4	36	Main-Taunus-Kreis	25.21
4	36	Main-Taunus-Kreis	25.29	—	—	—	—
4	36	Main-Taunus-Kreis	25.3
4	36	Main-Taunus-Kreis	25.4	—	—	—	—
4	36	Main-Taunus-Kreis	25.5
4	36	Main-Taunus-Kreis	25.6	37	22 932	131	23 063
4	36	Main-Taunus-Kreis	25.61
4	36	Main-Taunus-Kreis	25.62
4	36	Main-Taunus-Kreis	25.7
4	36	Main-Taunus-Kreis	25.71
4	36	Main-Taunus-Kreis	25.72
4	36	Main-Taunus-Kreis	25.73
4	36	Main-Taunus-Kreis	25.73.1
4	36	Main-Taunus-Kreis	25.73.2	—	—	—	—
4	36	Main-Taunus-Kreis	25.73.3
4	36	Main-Taunus-Kreis	25.73.4	—	—	—	—
4	36	Main-Taunus-Kreis	25.73.5
4	36	Main-Taunus-Kreis	25.9
4	36	Main-Taunus-Kreis	25.91	—	—	—	—
4	36	Main-Taunus-Kreis	25.92
4	36	Main-Taunus-Kreis	25.93	—	—	—	—
4	36	Main-Taunus-Kreis	25.94	—	—	—	—
4	36	Main-Taunus-Kreis	25.99
4	36	Main-Taunus-Kreis	26	53	108 241	4 632	112 873
4	36	Main-Taunus-Kreis	26.1	14	38 814	1 296	40 110
4	36	Main-Taunus-Kreis	26.11	14	38 814	1 296	40 110
4	36	Main-Taunus-Kreis	26.11.1	5	1 503	21	1 524
4	36	Main-Taunus-Kreis	26.11.9	9	37 311	1 274	38 586
4	36	Main-Taunus-Kreis	26.12	—	—	—	—
4	36	Main-Taunus-Kreis	26.2	9	2 106	1	2 107
4	36	Main-Taunus-Kreis	26.3	5	4 720	849	5 569
4	36	Main-Taunus-Kreis	26.4
4	36	Main-Taunus-Kreis	26.5	20	60 821	2 335	63 156
4	36	Main-Taunus-Kreis	26.51
4	36	Main-Taunus-Kreis	26.51.1	16	56 907	1 822	58 729
4	36	Main-Taunus-Kreis	26.51.2
4	36	Main-Taunus-Kreis	26.51.3	—	—	—	—
4	36	Main-Taunus-Kreis	26.52

6. Umsatzsteuerpflichtige und steuerbarer Umsatz 2016 in den kreisfreien Städten, Landkreisen und Regierungsbezirken nach wirtschaftlicher Gliederung

Regierungsbezirk	Kreisfreie Städte / Landkreise	Name	WZ 2008	Steuerpflichtige	Steuerbarer Umsatz		
					Lieferungen und Leistungen	innergemein-schaftliche Erwerbe	Insgesamt
				Anzahl	1000 Euro		
4	36	Main-Taunus-Kreis	26.6
4	36	Main-Taunus-Kreis	26.7
4	36	Main-Taunus-Kreis	26.8	—	—	—	—
4	36	Main-Taunus-Kreis	27	15	62 346	3 826	66 172
4	36	Main-Taunus-Kreis	27.1	7	57 438	3 349	60 787
4	36	Main-Taunus-Kreis	27.11
4	36	Main-Taunus-Kreis	27.12
4	36	Main-Taunus-Kreis	27.2	—	—	—	—
4	36	Main-Taunus-Kreis	27.3
4	36	Main-Taunus-Kreis	27.31	—	—	—	—
4	36	Main-Taunus-Kreis	27.32
4	36	Main-Taunus-Kreis	27.33	—	—	—	—
4	36	Main-Taunus-Kreis	27.4
4	36	Main-Taunus-Kreis	27.5	—	—	—	—
4	36	Main-Taunus-Kreis	27.51	—	—	—	—
4	36	Main-Taunus-Kreis	27.52	—	—	—	—
4	36	Main-Taunus-Kreis	27.9	3	449	—	449
4	36	Main-Taunus-Kreis	28	50	302 361	49 892	352 253
4	36	Main-Taunus-Kreis	28.1	8	98 580	28 393	126 973
4	36	Main-Taunus-Kreis	28.11
4	36	Main-Taunus-Kreis	28.12
4	36	Main-Taunus-Kreis	28.13
4	36	Main-Taunus-Kreis	28.14
4	36	Main-Taunus-Kreis	28.15
4	36	Main-Taunus-Kreis	28.2
4	36	Main-Taunus-Kreis	28.21	5	3 028	606	3 634
4	36	Main-Taunus-Kreis	28.21.1
4	36	Main-Taunus-Kreis	28.21.9
4	36	Main-Taunus-Kreis	28.22	—	—	—	—
4	36	Main-Taunus-Kreis	28.23
4	36	Main-Taunus-Kreis	28.24	7	2 349	1	2 349
4	36	Main-Taunus-Kreis	28.25	4	4 001	512	4 513
4	36	Main-Taunus-Kreis	28.29
4	36	Main-Taunus-Kreis	28.3	—	—	—	—
4	36	Main-Taunus-Kreis	28.4
4	36	Main-Taunus-Kreis	28.41
4	36	Main-Taunus-Kreis	28.49	3	2 035	739	2 774
4	36	Main-Taunus-Kreis	28.9	15	63 610	2 914	66 525
4	36	Main-Taunus-Kreis	28.91	—	—	—	—
4	36	Main-Taunus-Kreis	28.92
4	36	Main-Taunus-Kreis	28.92.1	—	—	—	—
4	36	Main-Taunus-Kreis	28.92.2
4	36	Main-Taunus-Kreis	28.93
4	36	Main-Taunus-Kreis	28.94
4	36	Main-Taunus-Kreis	28.95	—	—	—	—
4	36	Main-Taunus-Kreis	28.96	—	—	—	—
4	36	Main-Taunus-Kreis	28.99
4	36	Main-Taunus-Kreis	29	7	92 219	4 344	96 563
4	36	Main-Taunus-Kreis	29.1
4	36	Main-Taunus-Kreis	29.10.1
4	36	Main-Taunus-Kreis	29.10.2	—	—	—	—
4	36	Main-Taunus-Kreis	29.2
4	36	Main-Taunus-Kreis	29.3
4	36	Main-Taunus-Kreis	29.31	—	—	—	—
4	36	Main-Taunus-Kreis	29.32

6. Umsatzsteuerpflichtige und steuerbarer Umsatz 2016 in den kreisfreien Städten, Landkreisen und Regierungsbezirken nach wirtschaftlicher Gliederung

Regierungsbezirk	Kreisfreie Städte / Landkreise	Name	WZ 2008	Steuerpflichtige	Steuerbarer Umsatz		
					Lieferungen und Leistungen	innergemein-schaftliche Erwerbe	Insgesamt
				Anzahl	1000 Euro		
4	36	Main-Taunus-Kreis	30
4	36	Main-Taunus-Kreis	30.1	—	—	—	—
4	36	Main-Taunus-Kreis	30.11	—	—	—	—
4	36	Main-Taunus-Kreis	30.12	—	—	—	—
4	36	Main-Taunus-Kreis	30.2	—	—	—	—
4	36	Main-Taunus-Kreis	30.20.1	—	—	—	—
4	36	Main-Taunus-Kreis	30.20.2	—	—	—	—
4	36	Main-Taunus-Kreis	30.3	—	—	—	—
4	36	Main-Taunus-Kreis	30.4	—	—	—	—
4	36	Main-Taunus-Kreis	30.9
4	36	Main-Taunus-Kreis	30.91	—	—	—	—
4	36	Main-Taunus-Kreis	30.92
4	36	Main-Taunus-Kreis	30.99	—	—	—	—
4	36	Main-Taunus-Kreis	31	30	37 524	2 538	40 062
4	36	Main-Taunus-Kreis	31.01	4	24 923	2 127	27 050
4	36	Main-Taunus-Kreis	31.02	7	5 800	—	5 801
4	36	Main-Taunus-Kreis	31.03	—	—	—	—
4	36	Main-Taunus-Kreis	31.09	19	6 801	410	7 211
4	36	Main-Taunus-Kreis	31.09.1	3	1 380	15	1 395
4	36	Main-Taunus-Kreis	31.09.9	16	5 421	395	5 816
4	36	Main-Taunus-Kreis	32	53	21 109	884	21 994
4	36	Main-Taunus-Kreis	32.1	9	1 676	89	1 765
4	36	Main-Taunus-Kreis	32.11	—	—	—	—
4	36	Main-Taunus-Kreis	32.12
4	36	Main-Taunus-Kreis	32.13
4	36	Main-Taunus-Kreis	32.2
4	36	Main-Taunus-Kreis	32.3	—	—	—	—
4	36	Main-Taunus-Kreis	32.4
4	36	Main-Taunus-Kreis	32.5	34	15 691	599	16 290
4	36	Main-Taunus-Kreis	32.50.1	6	6 367	536	6 903
4	36	Main-Taunus-Kreis	32.50.2	4	3 046	19	3 065
4	36	Main-Taunus-Kreis	32.50.3	24	6 278	44	6 322
4	36	Main-Taunus-Kreis	32.9	6	860	35	894
4	36	Main-Taunus-Kreis	32.91	—	—	—	—
4	36	Main-Taunus-Kreis	32.99	6	860	35	894
4	36	Main-Taunus-Kreis	33	20	6 046	1	6 047
4	36	Main-Taunus-Kreis	33.1	13	2 506	1	2 507
4	36	Main-Taunus-Kreis	33.11
4	36	Main-Taunus-Kreis	33.12	6	1 650	—	1 650
4	36	Main-Taunus-Kreis	33.13	—	—	—	—
4	36	Main-Taunus-Kreis	33.14	—	—	—	—
4	36	Main-Taunus-Kreis	33.15
4	36	Main-Taunus-Kreis	33.16	—	—	—	—
4	36	Main-Taunus-Kreis	33.17	4	448	—	448
4	36	Main-Taunus-Kreis	33.19	—	—	—	—
4	36	Main-Taunus-Kreis	33.2	7	3 540	—	3 540
4	36	Main-Taunus-Kreis	D	75	114 997	—	114 997
4	36	Main-Taunus-Kreis	35	75	114 997	—	114 997
4	36	Main-Taunus-Kreis	35.1
4	36	Main-Taunus-Kreis	35.11	68	45 254	—	45 254
4	36	Main-Taunus-Kreis	35.11.1	11	654	—	654
4	36	Main-Taunus-Kreis	35.11.2
4	36	Main-Taunus-Kreis	35.11.3
4	36	Main-Taunus-Kreis	35.12
4	36	Main-Taunus-Kreis	35.13

6. Umsatzsteuerpflichtige und steuerbarer Umsatz 2016 in den kreisfreien Städten, Landkreisen und Regierungsbezirken nach wirtschaftlicher Gliederung

Regierungsbezirk	Kreisfreie Städte / Landkreise	Name	WZ 2008	Steuerpflichtige	Steuerbarer Umsatz		
					Lieferungen und Leistungen	innergemein-schaftliche Erwerbe	Insgesamt
				Anzahl	1000 Euro		
4	36	Main-Taunus-Kreis	35.14
4	36	Main-Taunus-Kreis	35.2
4	36	Main-Taunus-Kreis	35.21
4	36	Main-Taunus-Kreis	35.21.1	—	—	—	—
4	36	Main-Taunus-Kreis	35.21.2
4	36	Main-Taunus-Kreis	35.21.3	—	—	—	—
4	36	Main-Taunus-Kreis	35.22	—	—	—	—
4	36	Main-Taunus-Kreis	35.23
4	36	Main-Taunus-Kreis	35.3
4	36	Main-Taunus-Kreis	E	37	234 527	581	235 108
4	36	Main-Taunus-Kreis	36	13	38 692	—	38 692
4	36	Main-Taunus-Kreis	36.00.1
4	36	Main-Taunus-Kreis	36.00.2
4	36	Main-Taunus-Kreis	36.00.3
4	36	Main-Taunus-Kreis	37
4	36	Main-Taunus-Kreis	37.00.1
4	36	Main-Taunus-Kreis	37.00.2
4	36	Main-Taunus-Kreis	38	19	192 710	578	193 288
4	36	Main-Taunus-Kreis	38.1
4	36	Main-Taunus-Kreis	38.11
4	36	Main-Taunus-Kreis	38.12	—	—	—	—
4	36	Main-Taunus-Kreis	38.2	8	83 361	21	83 382
4	36	Main-Taunus-Kreis	38.21	8	83 361	21	83 382
4	36	Main-Taunus-Kreis	38.22	—	—	—	—
4	36	Main-Taunus-Kreis	38.3
4	36	Main-Taunus-Kreis	38.31
4	36	Main-Taunus-Kreis	38.32
4	36	Main-Taunus-Kreis	39
4	36	Main-Taunus-Kreis	F	916	569 475	3 979	573 454
4	36	Main-Taunus-Kreis	41	72	149 129	221	149 349
4	36	Main-Taunus-Kreis	41.1	20	71 884	164	72 048
4	36	Main-Taunus-Kreis	41.10.1
4	36	Main-Taunus-Kreis	41.10.2
4	36	Main-Taunus-Kreis	41.10.3	12	26 115	143	26 257
4	36	Main-Taunus-Kreis	41.2	52	77 245	56	77 301
4	36	Main-Taunus-Kreis	41.20.1
4	36	Main-Taunus-Kreis	41.20.2
4	36	Main-Taunus-Kreis	42	13	23 629	2	23 631
4	36	Main-Taunus-Kreis	42.1	4	7 530	—	7 530
4	36	Main-Taunus-Kreis	42.11	4	7 530	—	7 530
4	36	Main-Taunus-Kreis	42.12	—	—	—	—
4	36	Main-Taunus-Kreis	42.13	—	—	—	—
4	36	Main-Taunus-Kreis	42.2
4	36	Main-Taunus-Kreis	42.21
4	36	Main-Taunus-Kreis	42.22	—	—	—	—
4	36	Main-Taunus-Kreis	42.9
4	36	Main-Taunus-Kreis	42.91
4	36	Main-Taunus-Kreis	42.99
4	36	Main-Taunus-Kreis	43	831	396 718	3 757	400 475
4	36	Main-Taunus-Kreis	43.1	23	10 748	—	10 748
4	36	Main-Taunus-Kreis	43.11	13	4 444	—	4 444
4	36	Main-Taunus-Kreis	43.12	10	6 304	—	6 304
4	36	Main-Taunus-Kreis	43.13	—	—	—	—
4	36	Main-Taunus-Kreis	43.2	367	197 225	2 616	199 841
4	36	Main-Taunus-Kreis	43.21	88	59 102	191	59 293

6. Umsatzsteuerpflichtige und steuerbarer Umsatz 2016 in den kreisfreien Städten, Landkreisen und Regierungsbezirken nach wirtschaftlicher Gliederung

Regierungsbezirk	Kreisfreie Städte / Landkreise	Name	WZ 2008	Steuerpflichtige	Steuerbarer Umsatz		
					Lieferungen und Leistungen	innergemein-schaftliche Erwerbe	Insgesamt
				Anzahl	1000 Euro		
4	36	Main-Taunus-Kreis	43.22	137	76 845	1	76 846
4	36	Main-Taunus-Kreis	43.29	142	61 278	2 424	63 702
4	36	Main-Taunus-Kreis	43.29.1	116	39 855	384	40 239
4	36	Main-Taunus-Kreis	43.29.9	26	21 423	2 040	23 463
4	36	Main-Taunus-Kreis	43.3	273	94 793	950	95 744
4	36	Main-Taunus-Kreis	43.31	15	6 651	19	6 669
4	36	Main-Taunus-Kreis	43.32	61	21 612	83	21 695
4	36	Main-Taunus-Kreis	43.33	103	27 481	646	28 127
4	36	Main-Taunus-Kreis	43.34	75	33 731	118	33 849
4	36	Main-Taunus-Kreis	43.34.1	71	32 254	118	32 372
4	36	Main-Taunus-Kreis	43.34.2	4	1 477	—	1 477
4	36	Main-Taunus-Kreis	43.39	19	5 319	85	5 404
4	36	Main-Taunus-Kreis	43.9	168	93 951	191	94 142
4	36	Main-Taunus-Kreis	43.91	54	29 540	21	29 561
4	36	Main-Taunus-Kreis	43.91.1	40	25 638	21	25 659
4	36	Main-Taunus-Kreis	43.91.2	14	3 902	—	3 902
4	36	Main-Taunus-Kreis	43.99	114	64 411	170	64 581
4	36	Main-Taunus-Kreis	43.99.1	12	5 483	—	5 483
4	36	Main-Taunus-Kreis	43.99.2	4	1 114	—	1 114
4	36	Main-Taunus-Kreis	43.99.9	98	57 815	170	57 985
4	36	Main-Taunus-Kreis	G	1 776	14 779 860	4 540 150	19 320 010
4	36	Main-Taunus-Kreis	45	281	2 353 271	1 600 452	3 953 723
4	36	Main-Taunus-Kreis	45.1	112	2 171 160	1 596 094	3 767 254
4	36	Main-Taunus-Kreis	45.11	108	2 167 913	1 595 393	3 763 307
4	36	Main-Taunus-Kreis	45.19	4	3 247	701	3 947
4	36	Main-Taunus-Kreis	45.2	101	49 607	147	49 754
4	36	Main-Taunus-Kreis	45.20.1	14	6 950	—	6 950
4	36	Main-Taunus-Kreis	45.20.2	11	2 254	1	2 254
4	36	Main-Taunus-Kreis	45.20.3	72	35 052	80	35 131
4	36	Main-Taunus-Kreis	45.20.4	4	5 352	67	5 418
4	36	Main-Taunus-Kreis	45.3	58	130 818	3 947	134 765
4	36	Main-Taunus-Kreis	45.31	13	111 137	1 585	112 722
4	36	Main-Taunus-Kreis	45.32	45	19 681	2 362	22 043
4	36	Main-Taunus-Kreis	45.4	10	1 687	264	1 950
4	36	Main-Taunus-Kreis	46	665	11 695 563	2 883 364	14 578 927
4	36	Main-Taunus-Kreis	46.1	239	65 430	3 235	68 665
4	36	Main-Taunus-Kreis	46.11
4	36	Main-Taunus-Kreis	46.12
4	36	Main-Taunus-Kreis	46.13	14	2 734	275	3 009
4	36	Main-Taunus-Kreis	46.13.1	3	585	9	594
4	36	Main-Taunus-Kreis	46.13.2	11	2 149	266	2 415
4	36	Main-Taunus-Kreis	46.14	50	15 477	544	16 021
4	36	Main-Taunus-Kreis	46.15	22	4 207	118	4 325
4	36	Main-Taunus-Kreis	46.16	39	14 422	750	15 172
4	36	Main-Taunus-Kreis	46.17	12	5 766	212	5 977
4	36	Main-Taunus-Kreis	46.18	79	20 107	1 310	21 417
4	36	Main-Taunus-Kreis	46.18.1
4	36	Main-Taunus-Kreis	46.18.2
4	36	Main-Taunus-Kreis	46.18.3	—	—	—	—
4	36	Main-Taunus-Kreis	46.18.4	8	583	99	682
4	36	Main-Taunus-Kreis	46.18.5	4	872	—	872
4	36	Main-Taunus-Kreis	46.18.6	5	1 962	10	1 972
4	36	Main-Taunus-Kreis	46.18.7
4	36	Main-Taunus-Kreis	46.18.9	55	13 968	682	14 650
4	36	Main-Taunus-Kreis	46.19	19	2 303	8	2 311

6. Umsatzsteuerpflichtige und steuerbarer Umsatz 2016 in den kreisfreien Städten, Landkreisen und Regierungsbezirken nach wirtschaftlicher Gliederung

Regierungsbezirk	Kreisfreie Städte / Landkreise	Name	WZ 2008	Steuerpflichtige	Steuerbarer Umsatz		
					Lieferungen und Leistungen	innergemein-schaftliche Erwerbe	Insgesamt
				Anzahl	1000 Euro		
4	36	Main-Taunus-Kreis	46.2	14	81 104	20 042	101 146
4	36	Main-Taunus-Kreis	46.21	8	77 752	17 842	95 595
4	36	Main-Taunus-Kreis	46.22
4	36	Main-Taunus-Kreis	46.23	—	—	—	—
4	36	Main-Taunus-Kreis	46.24
4	36	Main-Taunus-Kreis	46.3	38	133 028	18 324	151 352
4	36	Main-Taunus-Kreis	46.31	4	2 281	—	2 281
4	36	Main-Taunus-Kreis	46.32	3	5 743	311	6 054
4	36	Main-Taunus-Kreis	46.33
4	36	Main-Taunus-Kreis	46.34	11	7 693	169	7 862
4	36	Main-Taunus-Kreis	46.35	—	—	—	—
4	36	Main-Taunus-Kreis	46.36
4	36	Main-Taunus-Kreis	46.37	—	—	—	—
4	36	Main-Taunus-Kreis	46.38	12	86 458	1 677	88 135
4	36	Main-Taunus-Kreis	46.38.1
4	36	Main-Taunus-Kreis	46.38.2	—	—	—	—
4	36	Main-Taunus-Kreis	46.38.9
4	36	Main-Taunus-Kreis	46.39	5	30 554	16 102	46 656
4	36	Main-Taunus-Kreis	46.39.1	—	—	—	—
4	36	Main-Taunus-Kreis	46.39.9	5	30 554	16 102	46 656
4	36	Main-Taunus-Kreis	46.4	145	8 324 599	2 284 864	10 609 463
4	36	Main-Taunus-Kreis	46.41	10	4 226	851	5 077
4	36	Main-Taunus-Kreis	46.42	17	52 826	9 152	61 979
4	36	Main-Taunus-Kreis	46.42.1
4	36	Main-Taunus-Kreis	46.42.2
4	36	Main-Taunus-Kreis	46.43
4	36	Main-Taunus-Kreis	46.43.1	5	111 572	40 126	151 698
4	36	Main-Taunus-Kreis	46.43.2	10	137 428	80 865	218 293
4	36	Main-Taunus-Kreis	46.43.3
4	36	Main-Taunus-Kreis	46.44	—	—	—	—
4	36	Main-Taunus-Kreis	46.44.1	—	—	—	—
4	36	Main-Taunus-Kreis	46.44.2	—	—	—	—
4	36	Main-Taunus-Kreis	46.45	14	429 040	175 703	604 742
4	36	Main-Taunus-Kreis	46.46	31	772 430	354 848	1 127 279
4	36	Main-Taunus-Kreis	46.46.1	7	132 925	90 855	223 780
4	36	Main-Taunus-Kreis	46.46.2	24	639 506	263 993	903 499
4	36	Main-Taunus-Kreis	46.47	7	2 819	69	2 888
4	36	Main-Taunus-Kreis	46.48
4	36	Main-Taunus-Kreis	46.49	30	344 881	56 682	401 563
4	36	Main-Taunus-Kreis	46.49.1
4	36	Main-Taunus-Kreis	46.49.2	6	17 480	459	17 939
4	36	Main-Taunus-Kreis	46.49.3
4	36	Main-Taunus-Kreis	46.49.4	14	315 477	52 996	368 473
4	36	Main-Taunus-Kreis	46.49.5	5	5 311	129	5 440
4	36	Main-Taunus-Kreis	46.5	33	1 011 544	114 800	1 126 344
4	36	Main-Taunus-Kreis	46.51	19	780 092	75 551	855 644
4	36	Main-Taunus-Kreis	46.52	14	231 451	39 249	270 700
4	36	Main-Taunus-Kreis	46.6	82	930 186	144 850	1 075 036
4	36	Main-Taunus-Kreis	46.61
4	36	Main-Taunus-Kreis	46.62	10	9 500	2 425	11 926
4	36	Main-Taunus-Kreis	46.63	4	8 080	—	8 080
4	36	Main-Taunus-Kreis	46.64
4	36	Main-Taunus-Kreis	46.65
4	36	Main-Taunus-Kreis	46.66	6	13 892	2 657	16 550
4	36	Main-Taunus-Kreis	46.69	59	879 843	139 027	1 018 871

6. Umsatzsteuerpflichtige und steuerbarer Umsatz 2016 in den kreisfreien Städten, Landkreisen und Regierungsbezirken nach wirtschaftlicher Gliederung

Regierungsbezirk	Kreisfreie Städte / Landkreise	Name	WZ 2008	Steuerpflichtige	Steuerbarer Umsatz		
					Lieferungen und Leistungen	innergemein-schaftliche Erwerbe	Insgesamt
				Anzahl	1000 Euro		
4	36	Main-Taunus-Kreis	46.7	85	1 007 344	260 994	1 268 338
4	36	Main-Taunus-Kreis	46.71	4	6 431	374	6 804
4	36	Main-Taunus-Kreis	46.71.1	—	—	—	—
4	36	Main-Taunus-Kreis	46.71.2	4	6 431	374	6 804
4	36	Main-Taunus-Kreis	46.72	7	90 913	1 626	92 539
4	36	Main-Taunus-Kreis	46.73	24	93 258	1 631	94 889
4	36	Main-Taunus-Kreis	46.73.1
4	36	Main-Taunus-Kreis	46.73.2
4	36	Main-Taunus-Kreis	46.73.3
4	36	Main-Taunus-Kreis	46.73.4	12	56 437	253	56 691
4	36	Main-Taunus-Kreis	46.73.5
4	36	Main-Taunus-Kreis	46.73.6
4	36	Main-Taunus-Kreis	46.73.7
4	36	Main-Taunus-Kreis	46.73.8
4	36	Main-Taunus-Kreis	46.74	19	148 420	25 007	173 427
4	36	Main-Taunus-Kreis	46.74.1	12	38 201	4 150	42 351
4	36	Main-Taunus-Kreis	46.74.2	—	—	—	—
4	36	Main-Taunus-Kreis	46.74.3	7	110 218	20 858	131 076
4	36	Main-Taunus-Kreis	46.75	25	665 378	231 846	897 224
4	36	Main-Taunus-Kreis	46.76
4	36	Main-Taunus-Kreis	46.77
4	36	Main-Taunus-Kreis	46.9	29	142 327	36 256	178 583
4	36	Main-Taunus-Kreis	47	830	731 026	56 334	787 360
4	36	Main-Taunus-Kreis	47.1	95	63 036	1 728	64 764
4	36	Main-Taunus-Kreis	47.11	51	47 099	536	47 636
4	36	Main-Taunus-Kreis	47.19	44	15 937	1 191	17 128
4	36	Main-Taunus-Kreis	47.2	91	25 232	1 865	27 097
4	36	Main-Taunus-Kreis	47.21	12	4 581	7	4 587
4	36	Main-Taunus-Kreis	47.22	8	2 459	1	2 460
4	36	Main-Taunus-Kreis	47.23
4	36	Main-Taunus-Kreis	47.24
4	36	Main-Taunus-Kreis	47.25	23	4 535	752	5 287
4	36	Main-Taunus-Kreis	47.26	6	2 635	1	2 636
4	36	Main-Taunus-Kreis	47.29	27	8 326	1 094	9 420
4	36	Main-Taunus-Kreis	47.3	20	20 313	—	20 314
4	36	Main-Taunus-Kreis	47.30.1
4	36	Main-Taunus-Kreis	47.30.2
4	36	Main-Taunus-Kreis	47.4	49	27 984	5 772	33 756
4	36	Main-Taunus-Kreis	47.41	20	11 775	213	11 988
4	36	Main-Taunus-Kreis	47.42	8	10 036	5 343	15 379
4	36	Main-Taunus-Kreis	47.43	21	6 174	216	6 389
4	36	Main-Taunus-Kreis	47.5	151	75 968	9 149	85 117
4	36	Main-Taunus-Kreis	47.51	33	10 120	1 215	11 335
4	36	Main-Taunus-Kreis	47.52	37	16 251	1 765	18 016
4	36	Main-Taunus-Kreis	47.52.1	16	12 327	1 677	14 004
4	36	Main-Taunus-Kreis	47.52.3	21	3 924	88	4 012
4	36	Main-Taunus-Kreis	47.53	10	3 153	45	3 198
4	36	Main-Taunus-Kreis	47.54	33	18 210	370	18 580
4	36	Main-Taunus-Kreis	47.59	38	28 234	5 754	33 988
4	36	Main-Taunus-Kreis	47.59.1	22	25 044	5 397	30 440
4	36	Main-Taunus-Kreis	47.59.2	—	—	—	—
4	36	Main-Taunus-Kreis	47.59.3	4	1 338	308	1 646
4	36	Main-Taunus-Kreis	47.59.9	12	1 853	49	1 901
4	36	Main-Taunus-Kreis	47.6	65	55 557	18 095	73 652
4	36	Main-Taunus-Kreis	47.61	13	4 341	11	4 352

6. Umsatzsteuerpflichtige und steuerbarer Umsatz 2016 in den kreisfreien Städten, Landkreisen und Regierungsbezirken nach wirtschaftlicher Gliederung

Regierungsbezirk	Kreisfreie Städte / Landkreise	Name	WZ 2008	Steuerpflichtige	Steuerbarer Umsatz		
					Lieferungen und Leistungen	innergemein-schaftliche Erwerbe	Insgesamt
				Anzahl	1000 Euro		
4	36	Main-Taunus-Kreis	47.62	26	14 553	969	15 523
4	36	Main-Taunus-Kreis	47.62.1	8	1 412	—	1 412
4	36	Main-Taunus-Kreis	47.62.2	18	13 142	969	14 111
4	36	Main-Taunus-Kreis	47.63
4	36	Main-Taunus-Kreis	47.64	17	35 029	17 098	52 128
4	36	Main-Taunus-Kreis	47.64.1	8	5 031	338	5 368
4	36	Main-Taunus-Kreis	47.64.2	9	29 999	16 761	46 759
4	36	Main-Taunus-Kreis	47.65
4	36	Main-Taunus-Kreis	47.7	279	297 648	9 880	307 528
4	36	Main-Taunus-Kreis	47.71	36	30 568	2 055	32 623
4	36	Main-Taunus-Kreis	47.72	12	25 927	2 684	28 611
4	36	Main-Taunus-Kreis	47.72.1
4	36	Main-Taunus-Kreis	47.72.2
4	36	Main-Taunus-Kreis	47.73	42	147 897	255	148 151
4	36	Main-Taunus-Kreis	47.74	19	12 108	1 418	13 526
4	36	Main-Taunus-Kreis	47.75	25	14 178	102	14 280
4	36	Main-Taunus-Kreis	47.76	46	14 223	372	14 595
4	36	Main-Taunus-Kreis	47.76.1	42	13 875	358	14 234
4	36	Main-Taunus-Kreis	47.76.2	4	347	14	361
4	36	Main-Taunus-Kreis	47.77	12	2 571	43	2 614
4	36	Main-Taunus-Kreis	47.78	69	47 752	2 728	50 479
4	36	Main-Taunus-Kreis	47.78.1
4	36	Main-Taunus-Kreis	47.78.2
4	36	Main-Taunus-Kreis	47.78.3	19	13 215	1 649	14 864
4	36	Main-Taunus-Kreis	47.78.9	21	25 919	960	26 879
4	36	Main-Taunus-Kreis	47.79	18	2 426	223	2 649
4	36	Main-Taunus-Kreis	47.79.1	11	1 053	20	1 073
4	36	Main-Taunus-Kreis	47.79.2
4	36	Main-Taunus-Kreis	47.79.9
4	36	Main-Taunus-Kreis	47.8	13	3 035	418	3 453
4	36	Main-Taunus-Kreis	47.81
4	36	Main-Taunus-Kreis	47.82	8	1 782	362	2 144
4	36	Main-Taunus-Kreis	47.89
4	36	Main-Taunus-Kreis	47.9	67	162 252	9 427	171 679
4	36	Main-Taunus-Kreis	47.91	32	89 563	5 917	95 480
4	36	Main-Taunus-Kreis	47.99	35	72 690	3 510	76 199
4	36	Main-Taunus-Kreis	47.99.1
4	36	Main-Taunus-Kreis	47.99.9
4	36	Main-Taunus-Kreis	H	317	288 445	870	289 316
4	36	Main-Taunus-Kreis	49	165	169 166	116	169 282
4	36	Main-Taunus-Kreis	49.1	—	—	—	—
4	36	Main-Taunus-Kreis	49.2	—	—	—	—
4	36	Main-Taunus-Kreis	49.3	76	85 034	71	85 105
4	36	Main-Taunus-Kreis	49.31	9	40 042	2	40 044
4	36	Main-Taunus-Kreis	49.32	54	14 041	—	14 041
4	36	Main-Taunus-Kreis	49.39	13	30 952	69	31 020
4	36	Main-Taunus-Kreis	49.39.1
4	36	Main-Taunus-Kreis	49.39.2	5	3 107	—	3 107
4	36	Main-Taunus-Kreis	49.39.9
4	36	Main-Taunus-Kreis	49.4
4	36	Main-Taunus-Kreis	49.41	65	46 052	9	46 061
4	36	Main-Taunus-Kreis	49.42
4	36	Main-Taunus-Kreis	49.5
4	36	Main-Taunus-Kreis	50	—	—	—	—
4	36	Main-Taunus-Kreis	50.1	—	—	—	—

6. Umsatzsteuerpflichtige und steuerbarer Umsatz 2016 in den kreisfreien Städten, Landkreisen und Regierungsbezirken nach wirtschaftlicher Gliederung

Regierungsbezirk	Kreisfreie Städte / Landkreise	Name	WZ 2008	Steuerpflichtige	Steuerbarer Umsatz		
					Lieferungen und Leistungen	innergemein-schaftliche Erwerbe	Insgesamt
				Anzahl	1000 Euro		
4	36	Main-Taunus-Kreis	50.2	—	—	—	—
4	36	Main-Taunus-Kreis	50.3	—	—	—	—
4	36	Main-Taunus-Kreis	50.4	—	—	—	—
4	36	Main-Taunus-Kreis	51
4	36	Main-Taunus-Kreis	51.1
4	36	Main-Taunus-Kreis	51.2	—	—	—	—
4	36	Main-Taunus-Kreis	51.21	—	—	—	—
4	36	Main-Taunus-Kreis	51.22	—	—	—	—
4	36	Main-Taunus-Kreis	52	74	98 115	695	98 811
4	36	Main-Taunus-Kreis	52.1	5	19 211	2	19 213
4	36	Main-Taunus-Kreis	52.2	69	78 904	694	79 598
4	36	Main-Taunus-Kreis	52.21
4	36	Main-Taunus-Kreis	52.21.1
4	36	Main-Taunus-Kreis	52.21.2
4	36	Main-Taunus-Kreis	52.21.3	—	—	—	—
4	36	Main-Taunus-Kreis	52.21.4	—	—	—	—
4	36	Main-Taunus-Kreis	52.21.5	—	—	—	—
4	36	Main-Taunus-Kreis	52.21.9
4	36	Main-Taunus-Kreis	52.22	—	—	—	—
4	36	Main-Taunus-Kreis	52.22.1	—	—	—	—
4	36	Main-Taunus-Kreis	52.22.2	—	—	—	—
4	36	Main-Taunus-Kreis	52.22.3	—	—	—	—
4	36	Main-Taunus-Kreis	52.22.9	—	—	—	—
4	36	Main-Taunus-Kreis	52.23
4	36	Main-Taunus-Kreis	52.23.1	—	—	—	—
4	36	Main-Taunus-Kreis	52.23.9
4	36	Main-Taunus-Kreis	52.24
4	36	Main-Taunus-Kreis	52.29	60	51 051	693	51 744
4	36	Main-Taunus-Kreis	52.29.1	51	43 138	683	43 821
4	36	Main-Taunus-Kreis	52.29.2	—	—	—	—
4	36	Main-Taunus-Kreis	52.29.9	9	7 913	10	7 923
4	36	Main-Taunus-Kreis	53
4	36	Main-Taunus-Kreis	53.1	—	—	—	—
4	36	Main-Taunus-Kreis	53.2
4	36	Main-Taunus-Kreis	I	622	1 166 420	4 433	1 170 852
4	36	Main-Taunus-Kreis	55	121	380 088	2 663	382 752
4	36	Main-Taunus-Kreis	55.1	105	377 599	2 662	380 261
4	36	Main-Taunus-Kreis	55.10.1	33	343 709	2 469	346 178
4	36	Main-Taunus-Kreis	55.10.2	18	19 570	145	19 715
4	36	Main-Taunus-Kreis	55.10.3	43	13 184	49	13 233
4	36	Main-Taunus-Kreis	55.10.4	11	1 135	—	1 135
4	36	Main-Taunus-Kreis	55.2	13	1 660	1	1 661
4	36	Main-Taunus-Kreis	55.20.1
4	36	Main-Taunus-Kreis	55.20.2	—	—	—	—
4	36	Main-Taunus-Kreis	55.20.3
4	36	Main-Taunus-Kreis	55.20.4
4	36	Main-Taunus-Kreis	55.3
4	36	Main-Taunus-Kreis	55.9
4	36	Main-Taunus-Kreis	55.90.1	—	—	—	—
4	36	Main-Taunus-Kreis	55.90.9
4	36	Main-Taunus-Kreis	56	501	786 332	1 769	788 101
4	36	Main-Taunus-Kreis	56.1	320	89 646	705	90 351
4	36	Main-Taunus-Kreis	56.10.1	208	59 160	466	59 625
4	36	Main-Taunus-Kreis	56.10.2	6	8 253	108	8 361
4	36	Main-Taunus-Kreis	56.10.3	72	12 026	1	12 027

6. Umsatzsteuerpflichtige und steuerbarer Umsatz 2016 in den kreisfreien Städten, Landkreisen und Regierungsbezirken nach wirtschaftlicher Gliederung

Regierungsbezirk	Kreisfreie Städte / Landkreise	Name	WZ 2008	Steuerpflichtige	Steuerbarer Umsatz		
					Lieferungen und Leistungen	innergemein-schaftliche Erwerbe	Insgesamt
				Anzahl	1000 Euro		
4	36	Main-Taunus-Kreis	56.10.4	18	6 769	68	6 837
4	36	Main-Taunus-Kreis	56.10.5	16	3 438	62	3 500
4	36	Main-Taunus-Kreis	56.2	57	675 031	1 029	676 060
4	36	Main-Taunus-Kreis	56.21
4	36	Main-Taunus-Kreis	56.29
4	36	Main-Taunus-Kreis	56.3	124	21 655	35	21 690
4	36	Main-Taunus-Kreis	56.30.1	95	15 195	2	15 197
4	36	Main-Taunus-Kreis	56.30.2
4	36	Main-Taunus-Kreis	56.30.3	12	3 030	26	3 056
4	36	Main-Taunus-Kreis	56.30.4
4	36	Main-Taunus-Kreis	56.30.9	14	2 941	1	2 942
4	36	Main-Taunus-Kreis	J	789	1 079 685	29 227	1 108 912
4	36	Main-Taunus-Kreis	58	30	24 551	291	24 842
4	36	Main-Taunus-Kreis	58.1	24	21 966	266	22 233
4	36	Main-Taunus-Kreis	58.11
4	36	Main-Taunus-Kreis	58.12	—	—	—	—
4	36	Main-Taunus-Kreis	58.13
4	36	Main-Taunus-Kreis	58.14	8	14 418	13	14 431
4	36	Main-Taunus-Kreis	58.19	5	1 882	150	2 033
4	36	Main-Taunus-Kreis	58.2	6	2 585	24	2 609
4	36	Main-Taunus-Kreis	58.21
4	36	Main-Taunus-Kreis	58.29
4	36	Main-Taunus-Kreis	59
4	36	Main-Taunus-Kreis	59.1	14	12 519	10	12 530
4	36	Main-Taunus-Kreis	59.11	11	12 267	10	12 278
4	36	Main-Taunus-Kreis	59.12
4	36	Main-Taunus-Kreis	59.13
4	36	Main-Taunus-Kreis	59.14
4	36	Main-Taunus-Kreis	59.2
4	36	Main-Taunus-Kreis	59.20.1
4	36	Main-Taunus-Kreis	59.20.2	—	—	—	—
4	36	Main-Taunus-Kreis	59.20.3	3	139	—	139
4	36	Main-Taunus-Kreis	60
4	36	Main-Taunus-Kreis	60.1	—	—	—	—
4	36	Main-Taunus-Kreis	60.2
4	36	Main-Taunus-Kreis	61	17	264 555	21 446	286 001
4	36	Main-Taunus-Kreis	61.1
4	36	Main-Taunus-Kreis	61.2
4	36	Main-Taunus-Kreis	61.3	—	—	—	—
4	36	Main-Taunus-Kreis	61.9	11	20 051	226	20 277
4	36	Main-Taunus-Kreis	61.90.1
4	36	Main-Taunus-Kreis	61.90.9
4	36	Main-Taunus-Kreis	62	615	742 127	6 981	749 108
4	36	Main-Taunus-Kreis	62.01	215	303 023	1 630	304 654
4	36	Main-Taunus-Kreis	62.01.1	50	22 571	50	22 622
4	36	Main-Taunus-Kreis	62.01.9	165	280 452	1 580	282 032
4	36	Main-Taunus-Kreis	62.02	308	286 681	4 222	290 903
4	36	Main-Taunus-Kreis	62.03	35	16 386	179	16 565
4	36	Main-Taunus-Kreis	62.09	57	136 037	950	136 986
4	36	Main-Taunus-Kreis	63	105	28 993	496	29 489
4	36	Main-Taunus-Kreis	63.1	10	6 512	1	6 513
4	36	Main-Taunus-Kreis	63.11	7	4 659	—	4 659
4	36	Main-Taunus-Kreis	63.12	3	1 854	1	1 855
4	36	Main-Taunus-Kreis	63.9	95	22 480	496	22 976
4	36	Main-Taunus-Kreis	63.91	4	365	—	365

6. Umsatzsteuerpflichtige und steuerbarer Umsatz 2016 in den kreisfreien Städten, Landkreisen und Regierungsbezirken nach wirtschaftlicher Gliederung

Regierungsbezirk	Kreisfreie Städte / Landkreise	Name	WZ 2008	Steuerpflichtige	Steuerbarer Umsatz		
					Lieferungen und Leistungen	innergemein-schaftliche Erwerbe	Insgesamt
				Anzahl	1000 Euro		
4	36	Main-Taunus-Kreis	63.99	91	22 115	496	22 610
4	36	Main-Taunus-Kreis	K	116	2 290 643	16 020	2 306 663
4	36	Main-Taunus-Kreis	64	33	1 788 173	11 312	1 799 485
4	36	Main-Taunus-Kreis	64.1
4	36	Main-Taunus-Kreis	64.11	—	—	—	—
4	36	Main-Taunus-Kreis	64.19
4	36	Main-Taunus-Kreis	64.19.1
4	36	Main-Taunus-Kreis	64.19.2	—	—	—	—
4	36	Main-Taunus-Kreis	64.19.3
4	36	Main-Taunus-Kreis	64.19.4	—	—	—	—
4	36	Main-Taunus-Kreis	64.19.5	—	—	—	—
4	36	Main-Taunus-Kreis	64.19.6	—	—	—	—
4	36	Main-Taunus-Kreis	64.2	8	280	—	280
4	36	Main-Taunus-Kreis	64.3
4	36	Main-Taunus-Kreis	64.9
4	36	Main-Taunus-Kreis	64.91
4	36	Main-Taunus-Kreis	64.92	—	—	—	—
4	36	Main-Taunus-Kreis	64.92.1	—	—	—	—
4	36	Main-Taunus-Kreis	64.92.2	—	—	—	—
4	36	Main-Taunus-Kreis	64.99
4	36	Main-Taunus-Kreis	64.99.1	3	567	—	567
4	36	Main-Taunus-Kreis	64.99.9
4	36	Main-Taunus-Kreis	65
4	36	Main-Taunus-Kreis	65.1
4	36	Main-Taunus-Kreis	65.11	—	—	—	—
4	36	Main-Taunus-Kreis	65.12
4	36	Main-Taunus-Kreis	65.12.1	—	—	—	—
4	36	Main-Taunus-Kreis	65.12.2
4	36	Main-Taunus-Kreis	65.2	—	—	—	—
4	36	Main-Taunus-Kreis	65.3	—	—	—	—
4	36	Main-Taunus-Kreis	66
4	36	Main-Taunus-Kreis	66.1	47	494 114	4 694	498 808
4	36	Main-Taunus-Kreis	66.11
4	36	Main-Taunus-Kreis	66.12
4	36	Main-Taunus-Kreis	66.19
4	36	Main-Taunus-Kreis	66.2
4	36	Main-Taunus-Kreis	66.21	—	—	—	—
4	36	Main-Taunus-Kreis	66.22
4	36	Main-Taunus-Kreis	66.29
4	36	Main-Taunus-Kreis	66.3	6	1 695	14	1 709
4	36	Main-Taunus-Kreis	L	1 118	1 734 853	1 566	1 736 419
4	36	Main-Taunus-Kreis	68	1 118	1 734 853	1 566	1 736 419
4	36	Main-Taunus-Kreis	68.1	75	714 541	1 050	715 591
4	36	Main-Taunus-Kreis	68.2	728	706 912	398	707 311
4	36	Main-Taunus-Kreis	68.3	315	313 400	118	313 518
4	36	Main-Taunus-Kreis	68.31	168	203 628	4	203 632
4	36	Main-Taunus-Kreis	68.32	147	109 772	114	109 886
4	36	Main-Taunus-Kreis	M	2 077	2 224 641	244 400	2 469 040
4	36	Main-Taunus-Kreis	69	463	116 233	109	116 342
4	36	Main-Taunus-Kreis	69.1	217	38 740	4	38 744
4	36	Main-Taunus-Kreis	69.10.1	50	14 887	—	14 887
4	36	Main-Taunus-Kreis	69.10.2	135	21 468	4	21 472
4	36	Main-Taunus-Kreis	69.10.3	—	—	—	—
4	36	Main-Taunus-Kreis	69.10.4	—	—	—	—
4	36	Main-Taunus-Kreis	69.10.9	32	2 385	—	2 385

6. Umsatzsteuerpflichtige und steuerbarer Umsatz 2016 in den kreisfreien Städten, Landkreisen und Regierungsbezirken nach wirtschaftlicher Gliederung

Regierungsbezirk	Kreisfreie Städte / Landkreise	Name	WZ 2008	Steuerpflichtige	Steuerbarer Umsatz		
					Lieferungen und Leistungen	innergemein-schaftliche Erwerbe	Insgesamt
				Anzahl	1000 Euro		
4	36	Main-Taunus-Kreis	69.2	246	77 494	104	77 598
4	36	Main-Taunus-Kreis	69.20.1
4	36	Main-Taunus-Kreis	69.20.2	4	291	—	291
4	36	Main-Taunus-Kreis	69.20.3
4	36	Main-Taunus-Kreis	69.20.4	37	5 150	—	5 150
4	36	Main-Taunus-Kreis	70	743	1 173 112	234 256	1 407 368
4	36	Main-Taunus-Kreis	70.1
4	36	Main-Taunus-Kreis	70.10.1
4	36	Main-Taunus-Kreis	70.10.9
4	36	Main-Taunus-Kreis	70.2
4	36	Main-Taunus-Kreis	70.21	11	2 615	—	2 615
4	36	Main-Taunus-Kreis	70.22
4	36	Main-Taunus-Kreis	71	408	224 598	3 366	227 964
4	36	Main-Taunus-Kreis	71.1	387	218 545	3 227	221 771
4	36	Main-Taunus-Kreis	71.11	120	28 650	759	29 408
4	36	Main-Taunus-Kreis	71.11.1	77	19 047	728	19 775
4	36	Main-Taunus-Kreis	71.11.2	16	1 459	18	1 476
4	36	Main-Taunus-Kreis	71.11.3	10	2 413	2	2 414
4	36	Main-Taunus-Kreis	71.11.4	17	5 731	12	5 743
4	36	Main-Taunus-Kreis	71.12	267	189 895	2 468	192 363
4	36	Main-Taunus-Kreis	71.12.1	101	47 563	10	47 573
4	36	Main-Taunus-Kreis	71.12.2	98	126 212	2 454	128 667
4	36	Main-Taunus-Kreis	71.12.3	7	3 480	3	3 483
4	36	Main-Taunus-Kreis	71.12.9	61	12 640	—	12 640
4	36	Main-Taunus-Kreis	71.2	21	6 053	140	6 193
4	36	Main-Taunus-Kreis	72
4	36	Main-Taunus-Kreis	72.1
4	36	Main-Taunus-Kreis	72.11	4	238	3	241
4	36	Main-Taunus-Kreis	72.19
4	36	Main-Taunus-Kreis	72.2	11	1 621	—	1 621
4	36	Main-Taunus-Kreis	73	126	81 651	6 291	87 942
4	36	Main-Taunus-Kreis	73.1	116	78 764	6 261	85 026
4	36	Main-Taunus-Kreis	73.11
4	36	Main-Taunus-Kreis	73.12
4	36	Main-Taunus-Kreis	73.2	10	2 887	29	2 916
4	36	Main-Taunus-Kreis	74
4	36	Main-Taunus-Kreis	74.1	81	9 942	183	10 125
4	36	Main-Taunus-Kreis	74.10.1	9	2 275	11	2 285
4	36	Main-Taunus-Kreis	74.10.2	41	3 265	4	3 269
4	36	Main-Taunus-Kreis	74.10.3	31	4 403	168	4 571
4	36	Main-Taunus-Kreis	74.2
4	36	Main-Taunus-Kreis	74.20.1	28	1 660	1	1 661
4	36	Main-Taunus-Kreis	74.20.2
4	36	Main-Taunus-Kreis	74.3
4	36	Main-Taunus-Kreis	74.30.1	14	1 060	—	1 060
4	36	Main-Taunus-Kreis	74.30.2
4	36	Main-Taunus-Kreis	74.9	116	48 723	20	48 742
4	36	Main-Taunus-Kreis	75	27	16 998	27	17 026
4	36	Main-Taunus-Kreis	75.00.1	24	16 485	27	16 512
4	36	Main-Taunus-Kreis	75.00.9	3	514	—	514
4	36	Main-Taunus-Kreis	N	857	4 061 192	20 153	4 081 345
4	36	Main-Taunus-Kreis	77	92	1 130 979	5 275	1 136 254
4	36	Main-Taunus-Kreis	77.1
4	36	Main-Taunus-Kreis	77.11
4	36	Main-Taunus-Kreis	77.12

6. Umsatzsteuerpflichtige und steuerbarer Umsatz 2016 in den kreisfreien Städten, Landkreisen und Regierungsbezirken nach wirtschaftlicher Gliederung

Regierungsbezirk	Kreisfreie Städte / Landkreise	Name	WZ 2008	Steuerpflichtige	Steuerbarer Umsatz		
					Lieferungen und Leistungen	innergemein-schaftliche Erwerbe	Insgesamt
				Anzahl	1000 Euro		
4	36	Main-Taunus-Kreis	77.2	17	2 451	32	2 483
4	36	Main-Taunus-Kreis	77.21	4	524	—	524
4	36	Main-Taunus-Kreis	77.22	—	—	—	—
4	36	Main-Taunus-Kreis	77.29	13	1 927	32	1 959
4	36	Main-Taunus-Kreis	77.3
4	36	Main-Taunus-Kreis	77.31
4	36	Main-Taunus-Kreis	77.32	10	7 470	1 053	8 524
4	36	Main-Taunus-Kreis	77.33
4	36	Main-Taunus-Kreis	77.34
4	36	Main-Taunus-Kreis	77.35	—	—	—	—
4	36	Main-Taunus-Kreis	77.39	25	9 295	11	9 306
4	36	Main-Taunus-Kreis	77.4	4	2 058	—	2 058
4	36	Main-Taunus-Kreis	78	51	2 355 877	105	2 355 982
4	36	Main-Taunus-Kreis	78.1	31	54 523	4	54 528
4	36	Main-Taunus-Kreis	78.2	17	2 299 647	101	2 299 747
4	36	Main-Taunus-Kreis	78.3	3	1 707	—	1 707
4	36	Main-Taunus-Kreis	79	55	140 146	—	140 146
4	36	Main-Taunus-Kreis	79.1
4	36	Main-Taunus-Kreis	79.11	29	90 771	—	90 771
4	36	Main-Taunus-Kreis	79.12
4	36	Main-Taunus-Kreis	79.9
4	36	Main-Taunus-Kreis	80	25	15 619	24	15 643
4	36	Main-Taunus-Kreis	80.1	21	13 540	24	13 563
4	36	Main-Taunus-Kreis	80.2	4	2 079	—	2 079
4	36	Main-Taunus-Kreis	80.3	—	—	—	—
4	36	Main-Taunus-Kreis	81	404	121 692	1 621	123 313
4	36	Main-Taunus-Kreis	81.1	140	21 996	1 052	23 048
4	36	Main-Taunus-Kreis	81.2	122	59 059	14	59 073
4	36	Main-Taunus-Kreis	81.21	84	52 873	3	52 876
4	36	Main-Taunus-Kreis	81.22
4	36	Main-Taunus-Kreis	81.22.1
4	36	Main-Taunus-Kreis	81.22.9
4	36	Main-Taunus-Kreis	81.29
4	36	Main-Taunus-Kreis	81.29.1	3	668	—	668
4	36	Main-Taunus-Kreis	81.29.2
4	36	Main-Taunus-Kreis	81.29.9	14	770	3	774
4	36	Main-Taunus-Kreis	81.3	142	40 638	554	41 192
4	36	Main-Taunus-Kreis	81.30.1	129	36 547	502	37 049
4	36	Main-Taunus-Kreis	81.30.9	13	4 090	53	4 143
4	36	Main-Taunus-Kreis	82	230	296 879	13 128	310 007
4	36	Main-Taunus-Kreis	82.1
4	36	Main-Taunus-Kreis	82.11	57	3 530	19	3 549
4	36	Main-Taunus-Kreis	82.19
4	36	Main-Taunus-Kreis	82.2
4	36	Main-Taunus-Kreis	82.3	54	27 353	52	27 405
4	36	Main-Taunus-Kreis	82.9	84	261 589	13 056	274 646
4	36	Main-Taunus-Kreis	82.91	4	3 226	—	3 226
4	36	Main-Taunus-Kreis	82.91.1
4	36	Main-Taunus-Kreis	82.91.2
4	36	Main-Taunus-Kreis	82.92
4	36	Main-Taunus-Kreis	82.99
4	36	Main-Taunus-Kreis	82.99.1
4	36	Main-Taunus-Kreis	82.99.9
4	36	Main-Taunus-Kreis	O	—	—	—	—
4	36	Main-Taunus-Kreis	P

6. Umsatzsteuerpflichtige und steuerbarer Umsatz 2016 in den kreisfreien Städten, Landkreisen und Regierungsbezirken nach wirtschaftlicher Gliederung

Regierungsbezirk	Kreisfreie Städte / Landkreise	Name	WZ 2008	Steuerpflichtige	Steuerbarer Umsatz		
					Lieferungen und Leistungen	innergemein-schaftliche Erwerbe	Insgesamt
				Anzahl	1000 Euro		
4	36	Main-Taunus-Kreis	85
4	36	Main-Taunus-Kreis	85.1	—	—	—	—
4	36	Main-Taunus-Kreis	85.2	—	—	—	—
4	36	Main-Taunus-Kreis	85.3	10	6 161	—	6 161
4	36	Main-Taunus-Kreis	85.31	—	—	—	—
4	36	Main-Taunus-Kreis	85.32	10	6 161	—	6 161
4	36	Main-Taunus-Kreis	85.4	6	932	—	932
4	36	Main-Taunus-Kreis	85.41	6	932	—	932
4	36	Main-Taunus-Kreis	85.42	—	—	—	—
4	36	Main-Taunus-Kreis	85.42.1	—	—	—	—
4	36	Main-Taunus-Kreis	85.42.2	—	—	—	—
4	36	Main-Taunus-Kreis	85.42.3	—	—	—	—
4	36	Main-Taunus-Kreis	85.42.4	—	—	—	—
4	36	Main-Taunus-Kreis	85.5	163	60 639	64	60 703
4	36	Main-Taunus-Kreis	85.51	57	4 554	2	4 557
4	36	Main-Taunus-Kreis	85.52	4	751	—	751
4	36	Main-Taunus-Kreis	85.53	21	3 527	2	3 529
4	36	Main-Taunus-Kreis	85.59	81	51 807	60	51 866
4	36	Main-Taunus-Kreis	85.59.1
4	36	Main-Taunus-Kreis	85.59.2	48	45 240	5	45 246
4	36	Main-Taunus-Kreis	85.59.9
4	36	Main-Taunus-Kreis	85.6
4	36	Main-Taunus-Kreis	Q	186	170 281	216	170 498
4	36	Main-Taunus-Kreis	86	179	160 195	216	160 411
4	36	Main-Taunus-Kreis	86.1
4	36	Main-Taunus-Kreis	86.10.1
4	36	Main-Taunus-Kreis	86.10.2	—	—	—	—
4	36	Main-Taunus-Kreis	86.10.3	—	—	—	—
4	36	Main-Taunus-Kreis	86.2	81	38 200	32	38 232
4	36	Main-Taunus-Kreis	86.21	31	6 343	—	6 343
4	36	Main-Taunus-Kreis	86.22	19	16 417	32	16 449
4	36	Main-Taunus-Kreis	86.23	31	15 440	—	15 440
4	36	Main-Taunus-Kreis	86.9
4	36	Main-Taunus-Kreis	86.90.1	16	918	3	921
4	36	Main-Taunus-Kreis	86.90.2	25	2 489	—	2 489
4	36	Main-Taunus-Kreis	86.90.3
4	36	Main-Taunus-Kreis	86.90.9	47	8 681	81	8 762
4	36	Main-Taunus-Kreis	87
4	36	Main-Taunus-Kreis	87.1	—	—	—	—
4	36	Main-Taunus-Kreis	87.2	—	—	—	—
4	36	Main-Taunus-Kreis	87.3
4	36	Main-Taunus-Kreis	87.9	—	—	—	—
4	36	Main-Taunus-Kreis	88
4	36	Main-Taunus-Kreis	88.1
4	36	Main-Taunus-Kreis	88.10.1	—	—	—	—
4	36	Main-Taunus-Kreis	88.10.2
4	36	Main-Taunus-Kreis	88.9
4	36	Main-Taunus-Kreis	88.91	—	—	—	—
4	36	Main-Taunus-Kreis	88.99
4	36	Main-Taunus-Kreis	R	242	87 725	3 839	91 564
4	36	Main-Taunus-Kreis	90	127	12 002	105	12 107
4	36	Main-Taunus-Kreis	90.01	23	1 375	—	1 375
4	36	Main-Taunus-Kreis	90.01.1	—	—	—	—
4	36	Main-Taunus-Kreis	90.01.2	3	153	—	153
4	36	Main-Taunus-Kreis	90.01.3	4	206	—	206

6. Umsatzsteuerpflichtige und steuerbarer Umsatz 2016 in den kreisfreien Städten, Landkreisen und Regierungsbezirken nach wirtschaftlicher Gliederung

Regierungsbezirk	Kreisfreie Städte / Landkreise	Name	WZ 2008	Steuerpflichtige	Steuerbarer Umsatz		
					Lieferungen und Leistungen	innergemein-schaftliche Erwerbe	Insgesamt
				Anzahl	1000 Euro		
4	36	Main-Taunus-Kreis	90.01.4	16	1 016	—	1 016
4	36	Main-Taunus-Kreis	90.02
4	36	Main-Taunus-Kreis	90.03	93	8 629	6	8 634
4	36	Main-Taunus-Kreis	90.03.1
4	36	Main-Taunus-Kreis	90.03.2	24	2 987	—	2 987
4	36	Main-Taunus-Kreis	90.03.3	15	833	6	839
4	36	Main-Taunus-Kreis	90.03.4
4	36	Main-Taunus-Kreis	90.03.5	47	3 517	—	3 517
4	36	Main-Taunus-Kreis	90.04
4	36	Main-Taunus-Kreis	90.04.1	—	—	—	—
4	36	Main-Taunus-Kreis	90.04.2
4	36	Main-Taunus-Kreis	90.04.3
4	36	Main-Taunus-Kreis	91	—	—	—	—
4	36	Main-Taunus-Kreis	91.01	—	—	—	—
4	36	Main-Taunus-Kreis	91.02	—	—	—	—
4	36	Main-Taunus-Kreis	91.03	—	—	—	—
4	36	Main-Taunus-Kreis	91.04	—	—	—	—
4	36	Main-Taunus-Kreis	92	29	27 101	63	27 163
4	36	Main-Taunus-Kreis	92.00.1	22	24 232	26	24 258
4	36	Main-Taunus-Kreis	92.00.2
4	36	Main-Taunus-Kreis	92.00.3
4	36	Main-Taunus-Kreis	93	86	48 622	3 672	52 294
4	36	Main-Taunus-Kreis	93.1	69	44 188	3 672	47 860
4	36	Main-Taunus-Kreis	93.11	20	12 944	51	12 995
4	36	Main-Taunus-Kreis	93.12
4	36	Main-Taunus-Kreis	93.13	23	18 264	31	18 295
4	36	Main-Taunus-Kreis	93.19
4	36	Main-Taunus-Kreis	93.2	17	4 434	—	4 434
4	36	Main-Taunus-Kreis	93.21
4	36	Main-Taunus-Kreis	93.29
4	36	Main-Taunus-Kreis	S	608	115 793	1 072	116 865
4	36	Main-Taunus-Kreis	94	32	46 571	21	46 592
4	36	Main-Taunus-Kreis	94.1	9	44 145	2	44 147
4	36	Main-Taunus-Kreis	94.11
4	36	Main-Taunus-Kreis	94.12
4	36	Main-Taunus-Kreis	94.2	—	—	—	—
4	36	Main-Taunus-Kreis	94.9	23	2 426	19	2 445
4	36	Main-Taunus-Kreis	94.91	5	454	6	460
4	36	Main-Taunus-Kreis	94.92	—	—	—	—
4	36	Main-Taunus-Kreis	94.99	18	1 972	13	1 985
4	36	Main-Taunus-Kreis	94.99.1	10	1 360	13	1 373
4	36	Main-Taunus-Kreis	94.99.2
4	36	Main-Taunus-Kreis	94.99.3
4	36	Main-Taunus-Kreis	94.99.4	—	—	—	—
4	36	Main-Taunus-Kreis	94.99.9	5	242	—	242
4	36	Main-Taunus-Kreis	95	43	11 008	262	11 270
4	36	Main-Taunus-Kreis	95.1
4	36	Main-Taunus-Kreis	95.11
4	36	Main-Taunus-Kreis	95.12	—	—	—	—
4	36	Main-Taunus-Kreis	95.2
4	36	Main-Taunus-Kreis	95.21
4	36	Main-Taunus-Kreis	95.22	4	315	23	338
4	36	Main-Taunus-Kreis	95.23	4	405	12	417
4	36	Main-Taunus-Kreis	95.24
4	36	Main-Taunus-Kreis	95.25	4	808	—	808

6. Umsatzsteuerpflichtige und steuerbarer Umsatz 2016 in den kreisfreien Städten, Landkreisen und Regierungsbezirken nach wirtschaftlicher Gliederung

Regierungsbezirk	Kreisfreie Städte / Landkreise	Name	WZ 2008	Steuerpflichtige	Steuerbarer Umsatz		
					Lieferungen und Leistungen	innergemein-schaftliche Erwerbe	Insgesamt
				Anzahl	1000 Euro		
4	36	Main-Taunus-Kreis	95.29	24	2 789	14	2 802
4	36	Main-Taunus-Kreis	96	533	58 215	789	59 004
4	36	Main-Taunus-Kreis	96.01	27	3 762	97	3 860
4	36	Main-Taunus-Kreis	96.02	247	25 890	165	26 056
4	36	Main-Taunus-Kreis	96.02.1	167	20 355	105	20 460
4	36	Main-Taunus-Kreis	96.02.2	80	5 536	61	5 596
4	36	Main-Taunus-Kreis	96.03	11	3 406	6	3 412
4	36	Main-Taunus-Kreis	96.03.1	11	3 406	6	3 412
4	36	Main-Taunus-Kreis	96.03.2	—	—	—	—
4	36	Main-Taunus-Kreis	96.04	8	3 307	401	3 707
4	36	Main-Taunus-Kreis	96.09	240	21 849	119	21 969
4	37	Odenwaldkreis	A - S	3 847	4 024 635	467 044	4 491 679
4	37	Odenwaldkreis	A	126	26 847	162	27 010
4	37	Odenwaldkreis	01	94	19 616	143	19 760
4	37	Odenwaldkreis	01.1	29	8 241	113	8 355
4	37	Odenwaldkreis	01.11	29	8 241	113	8 355
4	37	Odenwaldkreis	01.12	—	—	—	—
4	37	Odenwaldkreis	01.13	—	—	—	—
4	37	Odenwaldkreis	01.13.1	—	—	—	—
4	37	Odenwaldkreis	01.13.2	—	—	—	—
4	37	Odenwaldkreis	01.14	—	—	—	—
4	37	Odenwaldkreis	01.15	—	—	—	—
4	37	Odenwaldkreis	01.16	—	—	—	—
4	37	Odenwaldkreis	01.19	—	—	—	—
4	37	Odenwaldkreis	01.19.1	—	—	—	—
4	37	Odenwaldkreis	01.19.2	—	—	—	—
4	37	Odenwaldkreis	01.19.9	—	—	—	—
4	37	Odenwaldkreis	01.2	—	—	—	—
4	37	Odenwaldkreis	01.21	—	—	—	—
4	37	Odenwaldkreis	01.22	—	—	—	—
4	37	Odenwaldkreis	01.23	—	—	—	—
4	37	Odenwaldkreis	01.24	—	—	—	—
4	37	Odenwaldkreis	01.25	—	—	—	—
4	37	Odenwaldkreis	01.25.1	—	—	—	—
4	37	Odenwaldkreis	01.25.9	—	—	—	—
4	37	Odenwaldkreis	01.26	—	—	—	—
4	37	Odenwaldkreis	01.27	—	—	—	—
4	37	Odenwaldkreis	01.28	—	—	—	—
4	37	Odenwaldkreis	01.29	—	—	—	—
4	37	Odenwaldkreis	01.3
4	37	Odenwaldkreis	01.30.1
4	37	Odenwaldkreis	01.30.2
4	37	Odenwaldkreis	01.4	16	1 981	2	1 983
4	37	Odenwaldkreis	01.41	—	—	—	—
4	37	Odenwaldkreis	01.42
4	37	Odenwaldkreis	01.43	8	1 446	—	1 446
4	37	Odenwaldkreis	01.44
4	37	Odenwaldkreis	01.45
4	37	Odenwaldkreis	01.46
4	37	Odenwaldkreis	01.47	—	—	—	—
4	37	Odenwaldkreis	01.49	4	301	2	303
4	37	Odenwaldkreis	01.5	36	7 437	27	7 464
4	37	Odenwaldkreis	01.6
4	37	Odenwaldkreis	01.61	3	1 083	—	1 083
4	37	Odenwaldkreis	01.62	4	196	—	196

6. Umsatzsteuerpflichtige und steuerbarer Umsatz 2016 in den kreisfreien Städten, Landkreisen und Regierungsbezirken nach wirtschaftlicher Gliederung

Regierungsbezirk	Kreisfreie Städte / Landkreise	Name	WZ 2008	Steuerpflichtige	Steuerbarer Umsatz		
					Lieferungen und Leistungen	innergemein-schaftliche Erwerbe	Insgesamt
				Anzahl	1000 Euro		
4	37	Odenwaldkreis	01.63
4	37	Odenwaldkreis	01.64
4	37	Odenwaldkreis	01.7	—	—	—	—
4	37	Odenwaldkreis	02
4	37	Odenwaldkreis	02.1
4	37	Odenwaldkreis	02.2	6	936	—	936
4	37	Odenwaldkreis	02.3	—	—	—	—
4	37	Odenwaldkreis	02.4	20	5 373	19	5 392
4	37	Odenwaldkreis	03
4	37	Odenwaldkreis	03.1
4	37	Odenwaldkreis	03.11	—	—	—	—
4	37	Odenwaldkreis	03.12
4	37	Odenwaldkreis	03.2
4	37	Odenwaldkreis	03.21	—	—	—	—
4	37	Odenwaldkreis	03.22
4	37	Odenwaldkreis	B
4	37	Odenwaldkreis	05	—	—	—	—
4	37	Odenwaldkreis	05.1	—	—	—	—
4	37	Odenwaldkreis	05.2	—	—	—	—
4	37	Odenwaldkreis	06	—	—	—	—
4	37	Odenwaldkreis	06.1	—	—	—	—
4	37	Odenwaldkreis	06.2	—	—	—	—
4	37	Odenwaldkreis	07	—	—	—	—
4	37	Odenwaldkreis	07.1	—	—	—	—
4	37	Odenwaldkreis	07.2	—	—	—	—
4	37	Odenwaldkreis	07.21	—	—	—	—
4	37	Odenwaldkreis	07.29	—	—	—	—
4	37	Odenwaldkreis	08
4	37	Odenwaldkreis	08.1
4	37	Odenwaldkreis	08.11	—	—	—	—
4	37	Odenwaldkreis	08.12
4	37	Odenwaldkreis	08.9	—	—	—	—
4	37	Odenwaldkreis	08.91	—	—	—	—
4	37	Odenwaldkreis	08.92	—	—	—	—
4	37	Odenwaldkreis	08.93	—	—	—	—
4	37	Odenwaldkreis	08.99	—	—	—	—
4	37	Odenwaldkreis	09	—	—	—	—
4	37	Odenwaldkreis	09.1	—	—	—	—
4	37	Odenwaldkreis	09.9	—	—	—	—
4	37	Odenwaldkreis	C	444	2 474 892	420 128	2 895 021
4	37	Odenwaldkreis	10	72	295 958	78 112	374 070
4	37	Odenwaldkreis	10.1	30	19 049	4	19 053
4	37	Odenwaldkreis	10.11
4	37	Odenwaldkreis	10.12	—	—	—	—
4	37	Odenwaldkreis	10.13
4	37	Odenwaldkreis	10.2	—	—	—	—
4	37	Odenwaldkreis	10.3
4	37	Odenwaldkreis	10.31	—	—	—	—
4	37	Odenwaldkreis	10.32	—	—	—	—
4	37	Odenwaldkreis	10.39
4	37	Odenwaldkreis	10.4	—	—	—	—
4	37	Odenwaldkreis	10.41	—	—	—	—
4	37	Odenwaldkreis	10.42	—	—	—	—
4	37	Odenwaldkreis	10.5
4	37	Odenwaldkreis	10.51

6. Umsatzsteuerpflichtige und steuerbarer Umsatz 2016 in den kreisfreien Städten, Landkreisen und Regierungsbezirken nach wirtschaftlicher Gliederung

Regierungsbezirk	Kreisfreie Städte / Landkreise	Name	WZ 2008	Steuerbarer Umsatz			
				Steuerpflichtige	Lieferungen und Leistungen	innergemein-schaftliche Erwerbe	Insgesamt
4	37	Odenwaldkreis	10.52	—	—	—	—
4	37	Odenwaldkreis	10.6
4	37	Odenwaldkreis	10.61
4	37	Odenwaldkreis	10.62	—	—	—	—
4	37	Odenwaldkreis	10.7
4	37	Odenwaldkreis	10.71
4	37	Odenwaldkreis	10.72
4	37	Odenwaldkreis	10.73	—	—	—	—
4	37	Odenwaldkreis	10.8
4	37	Odenwaldkreis	10.81	—	—	—	—
4	37	Odenwaldkreis	10.82
4	37	Odenwaldkreis	10.83	—	—	—	—
4	37	Odenwaldkreis	10.84	—	—	—	—
4	37	Odenwaldkreis	10.85	—	—	—	—
4	37	Odenwaldkreis	10.86	—	—	—	—
4	37	Odenwaldkreis	10.89	—	—	—	—
4	37	Odenwaldkreis	10.9
4	37	Odenwaldkreis	10.91
4	37	Odenwaldkreis	10.92	—	—	—	—
4	37	Odenwaldkreis	11	12	24 357	289	24 647
4	37	Odenwaldkreis	11.01
4	37	Odenwaldkreis	11.02	—	—	—	—
4	37	Odenwaldkreis	11.03
4	37	Odenwaldkreis	11.04	—	—	—	—
4	37	Odenwaldkreis	11.05
4	37	Odenwaldkreis	11.06	—	—	—	—
4	37	Odenwaldkreis	11.07
4	37	Odenwaldkreis	12	—	—	—	—
4	37	Odenwaldkreis	13	5	859	7	866
4	37	Odenwaldkreis	13.1	—	—	—	—
4	37	Odenwaldkreis	13.2
4	37	Odenwaldkreis	13.3
4	37	Odenwaldkreis	13.9
4	37	Odenwaldkreis	13.91	—	—	—	—
4	37	Odenwaldkreis	13.92
4	37	Odenwaldkreis	13.93	—	—	—	—
4	37	Odenwaldkreis	13.94	—	—	—	—
4	37	Odenwaldkreis	13.95	—	—	—	—
4	37	Odenwaldkreis	13.96	—	—	—	—
4	37	Odenwaldkreis	13.99	—	—	—	—
4	37	Odenwaldkreis	14
4	37	Odenwaldkreis	14.1
4	37	Odenwaldkreis	14.11	—	—	—	—
4	37	Odenwaldkreis	14.12	—	—	—	—
4	37	Odenwaldkreis	14.13	—	—	—	—
4	37	Odenwaldkreis	14.14	—	—	—	—
4	37	Odenwaldkreis	14.19
4	37	Odenwaldkreis	14.2	—	—	—	—
4	37	Odenwaldkreis	14.3	—	—	—	—
4	37	Odenwaldkreis	14.31	—	—	—	—
4	37	Odenwaldkreis	14.39	—	—	—	—
4	37	Odenwaldkreis	15	3	509	49	558
4	37	Odenwaldkreis	15.1
4	37	Odenwaldkreis	15.11
4	37	Odenwaldkreis	15.12

6. Umsatzsteuerpflichtige und steuerbarer Umsatz 2016 in den kreisfreien Städten, Landkreisen und Regierungsbezirken nach wirtschaftlicher Gliederung

Regierungsbezirk	Kreisfreie Städte / Landkreise	Name	WZ 2008	Steuerpflichtige	Steuerbarer Umsatz		
					Lieferungen und Leistungen	innergemeinschaftliche Erwerbe	Insgesamt
				Anzahl	1000 Euro		
4	37	Odenwaldkreis	15.2
4	37	Odenwaldkreis	16	40	44 226	5 382	49 609
4	37	Odenwaldkreis	16.1	8	3 992	175	4 167
4	37	Odenwaldkreis	16.2	32	40 234	5 207	45 441
4	37	Odenwaldkreis	16.21
4	37	Odenwaldkreis	16.22	—	—	—	—
4	37	Odenwaldkreis	16.23	12	8 347	67	8 413
4	37	Odenwaldkreis	16.24	4	16 821	2 540	19 361
4	37	Odenwaldkreis	16.29
4	37	Odenwaldkreis	17
4	37	Odenwaldkreis	17.1	—	—	—	—
4	37	Odenwaldkreis	17.11	—	—	—	—
4	37	Odenwaldkreis	17.12	—	—	—	—
4	37	Odenwaldkreis	17.2
4	37	Odenwaldkreis	17.21	—	—	—	—
4	37	Odenwaldkreis	17.22	—	—	—	—
4	37	Odenwaldkreis	17.23
4	37	Odenwaldkreis	17.24	—	—	—	—
4	37	Odenwaldkreis	17.29
4	37	Odenwaldkreis	18	20	12 805	538	13 343
4	37	Odenwaldkreis	18.1	20	12 805	538	13 343
4	37	Odenwaldkreis	18.11
4	37	Odenwaldkreis	18.12	11	7 117	166	7 283
4	37	Odenwaldkreis	18.13	6	4 636	368	5 005
4	37	Odenwaldkreis	18.14
4	37	Odenwaldkreis	18.2	—	—	—	—
4	37	Odenwaldkreis	19	—	—	—	—
4	37	Odenwaldkreis	19.1	—	—	—	—
4	37	Odenwaldkreis	19.2	—	—	—	—
4	37	Odenwaldkreis	20	8	6 034	25	6 059
4	37	Odenwaldkreis	20.1
4	37	Odenwaldkreis	20.11	—	—	—	—
4	37	Odenwaldkreis	20.12	—	—	—	—
4	37	Odenwaldkreis	20.13	—	—	—	—
4	37	Odenwaldkreis	20.14
4	37	Odenwaldkreis	20.15	—	—	—	—
4	37	Odenwaldkreis	20.16	3	3 829	—	3 829
4	37	Odenwaldkreis	20.17	—	—	—	—
4	37	Odenwaldkreis	20.2	—	—	—	—
4	37	Odenwaldkreis	20.3
4	37	Odenwaldkreis	20.4
4	37	Odenwaldkreis	20.41	—	—	—	—
4	37	Odenwaldkreis	20.42
4	37	Odenwaldkreis	20.5
4	37	Odenwaldkreis	20.51	—	—	—	—
4	37	Odenwaldkreis	20.52	—	—	—	—
4	37	Odenwaldkreis	20.53	—	—	—	—
4	37	Odenwaldkreis	20.59
4	37	Odenwaldkreis	20.6	—	—	—	—
4	37	Odenwaldkreis	21	—	—	—	—
4	37	Odenwaldkreis	21.1	—	—	—	—
4	37	Odenwaldkreis	21.2	—	—	—	—
4	37	Odenwaldkreis	22	33	1 350 358	165 011	1 515 369
4	37	Odenwaldkreis	22.1
4	37	Odenwaldkreis	22.11

6. Umsatzsteuerpflichtige und steuerbarer Umsatz 2016 in den kreisfreien Städten, Landkreisen und Regierungsbezirken nach wirtschaftlicher Gliederung

Regierungsbezirk	Kreisfreie Städte / Landkreise	Name	WZ 2008	Steuerpflichtige	Steuerbarer Umsatz		
					Lieferungen und Leistungen	innergemeinschaftliche Erwerbe	Insgesamt
				Anzahl	1000 Euro		
4	37	Odenwaldkreis	22.19
4	37	Odenwaldkreis	22.2
4	37	Odenwaldkreis	22.21	7	22 509	1 251	23 760
4	37	Odenwaldkreis	22.22
4	37	Odenwaldkreis	22.23
4	37	Odenwaldkreis	22.29	16	64 350	2 698	67 048
4	37	Odenwaldkreis	23	19	8 916	312	9 228
4	37	Odenwaldkreis	23.1
4	37	Odenwaldkreis	23.11	—	—	—	—
4	37	Odenwaldkreis	23.12
4	37	Odenwaldkreis	23.13	—	—	—	—
4	37	Odenwaldkreis	23.14	—	—	—	—
4	37	Odenwaldkreis	23.19	—	—	—	—
4	37	Odenwaldkreis	23.2	—	—	—	—
4	37	Odenwaldkreis	23.3
4	37	Odenwaldkreis	23.31
4	37	Odenwaldkreis	23.32
4	37	Odenwaldkreis	23.4	—	—	—	—
4	37	Odenwaldkreis	23.41	—	—	—	—
4	37	Odenwaldkreis	23.42	—	—	—	—
4	37	Odenwaldkreis	23.43	—	—	—	—
4	37	Odenwaldkreis	23.44	—	—	—	—
4	37	Odenwaldkreis	23.49	—	—	—	—
4	37	Odenwaldkreis	23.5	—	—	—	—
4	37	Odenwaldkreis	23.51	—	—	—	—
4	37	Odenwaldkreis	23.52	—	—	—	—
4	37	Odenwaldkreis	23.6
4	37	Odenwaldkreis	23.61
4	37	Odenwaldkreis	23.62	—	—	—	—
4	37	Odenwaldkreis	23.63	—	—	—	—
4	37	Odenwaldkreis	23.64	—	—	—	—
4	37	Odenwaldkreis	23.65
4	37	Odenwaldkreis	23.69	—	—	—	—
4	37	Odenwaldkreis	23.7	11	1 851	15	1 866
4	37	Odenwaldkreis	23.9
4	37	Odenwaldkreis	23.91	—	—	—	—
4	37	Odenwaldkreis	23.99
4	37	Odenwaldkreis	24	5	4 372	—	4 373
4	37	Odenwaldkreis	24.1	—	—	—	—
4	37	Odenwaldkreis	24.2	—	—	—	—
4	37	Odenwaldkreis	24.3
4	37	Odenwaldkreis	24.31
4	37	Odenwaldkreis	24.32	—	—	—	—
4	37	Odenwaldkreis	24.33	—	—	—	—
4	37	Odenwaldkreis	24.34	—	—	—	—
4	37	Odenwaldkreis	24.4
4	37	Odenwaldkreis	24.41
4	37	Odenwaldkreis	24.42	—	—	—	—
4	37	Odenwaldkreis	24.43	—	—	—	—
4	37	Odenwaldkreis	24.44	—	—	—	—
4	37	Odenwaldkreis	24.45	—	—	—	—
4	37	Odenwaldkreis	24.46	—	—	—	—
4	37	Odenwaldkreis	24.5
4	37	Odenwaldkreis	24.51	—	—	—	—
4	37	Odenwaldkreis	24.52	—	—	—	—

6. Umsatzsteuerpflichtige und steuerbarer Umsatz 2016 in den kreisfreien Städten, Landkreisen und Regierungsbezirken nach wirtschaftlicher Gliederung

Regierungsbezirk	Kreisfreie Städte / Landkreise	Name	WZ 2008	Steuerpflichtige	Steuerbarer Umsatz		
					Lieferungen und Leistungen	innergemeinschaftliche Erwerbe	Insgesamt
				Anzahl	1000 Euro		
4	37	Odenwaldkreis	24.53
4	37	Odenwaldkreis	24.54	—	—	—	—
4	37	Odenwaldkreis	25	77	56 348	1 448	57 796
4	37	Odenwaldkreis	25.1
4	37	Odenwaldkreis	25.11	7	1 789	5	1 795
4	37	Odenwaldkreis	25.12
4	37	Odenwaldkreis	25.2	—	—	—	—
4	37	Odenwaldkreis	25.21	—	—	—	—
4	37	Odenwaldkreis	25.29	—	—	—	—
4	37	Odenwaldkreis	25.3	—	—	—	—
4	37	Odenwaldkreis	25.4	—	—	—	—
4	37	Odenwaldkreis	25.5
4	37	Odenwaldkreis	25.6	47	17 942	250	18 192
4	37	Odenwaldkreis	25.61
4	37	Odenwaldkreis	25.62
4	37	Odenwaldkreis	25.7	9	8 610	278	8 888
4	37	Odenwaldkreis	25.71	—	—	—	—
4	37	Odenwaldkreis	25.72
4	37	Odenwaldkreis	25.73
4	37	Odenwaldkreis	25.73.1	3	2 973	12	2 985
4	37	Odenwaldkreis	25.73.2	—	—	—	—
4	37	Odenwaldkreis	25.73.3	3	1 259	—	1 259
4	37	Odenwaldkreis	25.73.4	—	—	—	—
4	37	Odenwaldkreis	25.73.5
4	37	Odenwaldkreis	25.9	11	26 306	912	27 218
4	37	Odenwaldkreis	25.91	—	—	—	—
4	37	Odenwaldkreis	25.92	—	—	—	—
4	37	Odenwaldkreis	25.93	—	—	—	—
4	37	Odenwaldkreis	25.94
4	37	Odenwaldkreis	25.99
4	37	Odenwaldkreis	26	20	35 725	4 307	40 032
4	37	Odenwaldkreis	26.1
4	37	Odenwaldkreis	26.11
4	37	Odenwaldkreis	26.11.1	—	—	—	—
4	37	Odenwaldkreis	26.11.9
4	37	Odenwaldkreis	26.12
4	37	Odenwaldkreis	26.2
4	37	Odenwaldkreis	26.3
4	37	Odenwaldkreis	26.4	4	1 500	19	1 519
4	37	Odenwaldkreis	26.5	4	4 999	333	5 331
4	37	Odenwaldkreis	26.51
4	37	Odenwaldkreis	26.51.1
4	37	Odenwaldkreis	26.51.2	—	—	—	—
4	37	Odenwaldkreis	26.51.3	—	—	—	—
4	37	Odenwaldkreis	26.52
4	37	Odenwaldkreis	26.6	—	—	—	—
4	37	Odenwaldkreis	26.7
4	37	Odenwaldkreis	26.8	—	—	—	—
4	37	Odenwaldkreis	27	16	468 765	153 467	622 232
4	37	Odenwaldkreis	27.1	4	18 474	386	18 861
4	37	Odenwaldkreis	27.11
4	37	Odenwaldkreis	27.12
4	37	Odenwaldkreis	27.2	—	—	—	—
4	37	Odenwaldkreis	27.3
4	37	Odenwaldkreis	27.31	—	—	—	—

6. Umsatzsteuerpflichtige und steuerbarer Umsatz 2016 in den kreisfreien Städten, Landkreisen und Regierungsbezirken nach wirtschaftlicher Gliederung

Regierungsbezirk	Kreisfreie Städte / Landkreise	Name	WZ 2008	Steuerpflichtige	Steuerbarer Umsatz		
					Lieferungen und Leistungen	innergemein-schaftliche Erwerbe	Insgesamt
				Anzahl	1000 Euro		
4	37	Odenwaldkreis	27.32
4	37	Odenwaldkreis	27.33	4	7 166	64	7 230
4	37	Odenwaldkreis	27.4	—	—	—	—
4	37	Odenwaldkreis	27.5
4	37	Odenwaldkreis	27.51
4	37	Odenwaldkreis	27.52	—	—	—	—
4	37	Odenwaldkreis	27.9	3	620	1	621
4	37	Odenwaldkreis	28	43	114 285	8 852	123 137
4	37	Odenwaldkreis	28.1
4	37	Odenwaldkreis	28.11	—	—	—	—
4	37	Odenwaldkreis	28.12	—	—	—	—
4	37	Odenwaldkreis	28.13	—	—	—	—
4	37	Odenwaldkreis	28.14
4	37	Odenwaldkreis	28.15	—	—	—	—
4	37	Odenwaldkreis	28.2	19	29 927	2 819	32 747
4	37	Odenwaldkreis	28.21
4	37	Odenwaldkreis	28.21.1	—	—	—	—
4	37	Odenwaldkreis	28.21.9
4	37	Odenwaldkreis	28.22
4	37	Odenwaldkreis	28.23	—	—	—	—
4	37	Odenwaldkreis	28.24	5	3 427	37	3 464
4	37	Odenwaldkreis	28.25
4	37	Odenwaldkreis	28.29	7	15 095	977	16 072
4	37	Odenwaldkreis	28.3
4	37	Odenwaldkreis	28.4	6	26 063	1 845	27 909
4	37	Odenwaldkreis	28.41
4	37	Odenwaldkreis	28.49
4	37	Odenwaldkreis	28.9	15	56 213	4 154	60 368
4	37	Odenwaldkreis	28.91
4	37	Odenwaldkreis	28.92
4	37	Odenwaldkreis	28.92.1
4	37	Odenwaldkreis	28.92.2
4	37	Odenwaldkreis	28.93	—	—	—	—
4	37	Odenwaldkreis	28.94
4	37	Odenwaldkreis	28.95	—	—	—	—
4	37	Odenwaldkreis	28.96	4	749	35	783
4	37	Odenwaldkreis	28.99	7	4 411	36	4 447
4	37	Odenwaldkreis	29	3	734	—	734
4	37	Odenwaldkreis	29.1	—	—	—	—
4	37	Odenwaldkreis	29.10.1	—	—	—	—
4	37	Odenwaldkreis	29.10.2	—	—	—	—
4	37	Odenwaldkreis	29.2
4	37	Odenwaldkreis	29.3
4	37	Odenwaldkreis	29.31	—	—	—	—
4	37	Odenwaldkreis	29.32
4	37	Odenwaldkreis	30
4	37	Odenwaldkreis	30.1	—	—	—	—
4	37	Odenwaldkreis	30.11	—	—	—	—
4	37	Odenwaldkreis	30.12	—	—	—	—
4	37	Odenwaldkreis	30.2	—	—	—	—
4	37	Odenwaldkreis	30.20.1	—	—	—	—
4	37	Odenwaldkreis	30.20.2	—	—	—	—
4	37	Odenwaldkreis	30.3
4	37	Odenwaldkreis	30.4	—	—	—	—
4	37	Odenwaldkreis	30.9	—	—	—	—

6. Umsatzsteuerpflichtige und steuerbarer Umsatz 2016 in den kreisfreien Städten, Landkreisen und Regierungsbezirken nach wirtschaftlicher Gliederung

Regierungsbezirk	Kreisfreie Städte / Landkreise	Name	WZ 2008	Steuerpflichtige	Steuerbarer Umsatz		
					Lieferungen und Leistungen	innergemein-schaftliche Erwerbe	Insgesamt
				Anzahl	1000 Euro		
4	37	Odenwaldkreis	30.91	—	—	—	—
4	37	Odenwaldkreis	30.92	—	—	—	—
4	37	Odenwaldkreis	30.99	—	—	—	—
4	37	Odenwaldkreis	31
4	37	Odenwaldkreis	31.01
4	37	Odenwaldkreis	31.02
4	37	Odenwaldkreis	31.03	—	—	—	—
4	37	Odenwaldkreis	31.09
4	37	Odenwaldkreis	31.09.1
4	37	Odenwaldkreis	31.09.9	8	3 329	125	3 455
4	37	Odenwaldkreis	32	34	30 600	1 744	32 344
4	37	Odenwaldkreis	32.1	5	1 654	12	1 666
4	37	Odenwaldkreis	32.11
4	37	Odenwaldkreis	32.12
4	37	Odenwaldkreis	32.13	—	—	—	—
4	37	Odenwaldkreis	32.2
4	37	Odenwaldkreis	32.3	—	—	—	—
4	37	Odenwaldkreis	32.4
4	37	Odenwaldkreis	32.5	15	5 738	24	5 762
4	37	Odenwaldkreis	32.50.1
4	37	Odenwaldkreis	32.50.2
4	37	Odenwaldkreis	32.50.3	8	3 432	—	3 432
4	37	Odenwaldkreis	32.9	11	22 519	1 669	24 187
4	37	Odenwaldkreis	32.91
4	37	Odenwaldkreis	32.99
4	37	Odenwaldkreis	33	18	12 703	152	12 856
4	37	Odenwaldkreis	33.1	12	8 181	59	8 240
4	37	Odenwaldkreis	33.11	—	—	—	—
4	37	Odenwaldkreis	33.12	6	6 801	32	6 833
4	37	Odenwaldkreis	33.13
4	37	Odenwaldkreis	33.14	—	—	—	—
4	37	Odenwaldkreis	33.15	—	—	—	—
4	37	Odenwaldkreis	33.16	—	—	—	—
4	37	Odenwaldkreis	33.17
4	37	Odenwaldkreis	33.19	—	—	—	—
4	37	Odenwaldkreis	33.2	6	4 522	93	4 615
4	37	Odenwaldkreis	D	70	33 176	173	33 349
4	37	Odenwaldkreis	35	70	33 176	173	33 349
4	37	Odenwaldkreis	35.1	67	32 553	173	32 727
4	37	Odenwaldkreis	35.11	67	32 553	173	32 727
4	37	Odenwaldkreis	35.11.1
4	37	Odenwaldkreis	35.11.2
4	37	Odenwaldkreis	35.11.3
4	37	Odenwaldkreis	35.12	—	—	—	—
4	37	Odenwaldkreis	35.13	—	—	—	—
4	37	Odenwaldkreis	35.14	—	—	—	—
4	37	Odenwaldkreis	35.2
4	37	Odenwaldkreis	35.21
4	37	Odenwaldkreis	35.21.1	—	—	—	—
4	37	Odenwaldkreis	35.21.2
4	37	Odenwaldkreis	35.21.3	—	—	—	—
4	37	Odenwaldkreis	35.22	—	—	—	—
4	37	Odenwaldkreis	35.23	—	—	—	—
4	37	Odenwaldkreis	35.3
4	37	Odenwaldkreis	E	26	29 336	—	29 336

6. Umsatzsteuerpflichtige und steuerbarer Umsatz 2016 in den kreisfreien Städten, Landkreisen und Regierungsbezirken nach wirtschaftlicher Gliederung

Regierungsbezirk	Kreisfreie Städte / Landkreise	Name	WZ 2008	Steuerpflichtige	Steuerbarer Umsatz		
					Lieferungen und Leistungen	innergemein-schaftliche Erwerbe	Insgesamt
				Anzahl	1000 Euro		
4	37	Odenwaldkreis	36	17	12 753	—	12 753
4	37	Odenwaldkreis	36.00.1
4	37	Odenwaldkreis	36.00.2
4	37	Odenwaldkreis	36.00.3
4	37	Odenwaldkreis	37	—	—	—	—
4	37	Odenwaldkreis	37.00.1	—	—	—	—
4	37	Odenwaldkreis	37.00.2	—	—	—	—
4	37	Odenwaldkreis	38	9	16 584	—	16 584
4	37	Odenwaldkreis	38.1	4	15 771	—	15 771
4	37	Odenwaldkreis	38.11	4	15 771	—	15 771
4	37	Odenwaldkreis	38.12	—	—	—	—
4	37	Odenwaldkreis	38.2
4	37	Odenwaldkreis	38.21
4	37	Odenwaldkreis	38.22	—	—	—	—
4	37	Odenwaldkreis	38.3
4	37	Odenwaldkreis	38.31	—	—	—	—
4	37	Odenwaldkreis	38.32
4	37	Odenwaldkreis	39	—	—	—	—
4	37	Odenwaldkreis	F	459	209 489	1 286	210 775
4	37	Odenwaldkreis	41	30	32 006	217	32 223
4	37	Odenwaldkreis	41.1
4	37	Odenwaldkreis	41.10.1	—	—	—	—
4	37	Odenwaldkreis	41.10.2
4	37	Odenwaldkreis	41.10.3
4	37	Odenwaldkreis	41.2
4	37	Odenwaldkreis	41.20.1
4	37	Odenwaldkreis	41.20.2
4	37	Odenwaldkreis	42	8	4 659	37	4 696
4	37	Odenwaldkreis	42.1
4	37	Odenwaldkreis	42.11
4	37	Odenwaldkreis	42.12	—	—	—	—
4	37	Odenwaldkreis	42.13	—	—	—	—
4	37	Odenwaldkreis	42.2
4	37	Odenwaldkreis	42.21
4	37	Odenwaldkreis	42.22
4	37	Odenwaldkreis	42.9	3	448	37	485
4	37	Odenwaldkreis	42.91
4	37	Odenwaldkreis	42.99
4	37	Odenwaldkreis	43	421	172 823	1 032	173 856
4	37	Odenwaldkreis	43.1	14	8 208	—	8 208
4	37	Odenwaldkreis	43.11	5	1 319	—	1 319
4	37	Odenwaldkreis	43.12
4	37	Odenwaldkreis	43.13
4	37	Odenwaldkreis	43.2	144	68 536	143	68 679
4	37	Odenwaldkreis	43.21	51	25 119	28	25 147
4	37	Odenwaldkreis	43.22	45	29 674	71	29 744
4	37	Odenwaldkreis	43.29	48	13 743	45	13 788
4	37	Odenwaldkreis	43.29.1	32	9 257	7	9 264
4	37	Odenwaldkreis	43.29.9	16	4 486	38	4 524
4	37	Odenwaldkreis	43.3	163	56 240	750	56 989
4	37	Odenwaldkreis	43.31	5	4 719	—	4 719
4	37	Odenwaldkreis	43.32	46	22 748	550	23 298
4	37	Odenwaldkreis	43.33	58	15 356	195	15 551
4	37	Odenwaldkreis	43.34	47	11 683	1	11 684
4	37	Odenwaldkreis	43.34.1

6. Umsatzsteuerpflichtige und steuerbarer Umsatz 2016 in den kreisfreien Städten, Landkreisen und Regierungsbezirken nach wirtschaftlicher Gliederung

Regierungsbezirk	Kreisfreie Städte / Landkreise	Name	WZ 2008	Steuerpflichtige	Steuerbarer Umsatz		
					Lieferungen und Leistungen	innergemein-schaftliche Erwerbe	Insgesamt
				Anzahl	1000 Euro		
4	37	Odenwaldkreis	43.34.2
4	37	Odenwaldkreis	43.39	7	1 735	3	1 738
4	37	Odenwaldkreis	43.9	100	39 839	139	39 979
4	37	Odenwaldkreis	43.91	51	24 422	92	24 514
4	37	Odenwaldkreis	43.91.1	23	11 314	28	11 342
4	37	Odenwaldkreis	43.91.2	28	13 109	64	13 172
4	37	Odenwaldkreis	43.99	49	15 417	48	15 465
4	37	Odenwaldkreis	43.99.1	7	2 847	—	2 847
4	37	Odenwaldkreis	43.99.2	3	1 290	48	1 338
4	37	Odenwaldkreis	43.99.9	39	11 279	—	11 280
4	37	Odenwaldkreis	G	759	685 294	40 640	725 934
4	37	Odenwaldkreis	45	149	158 856	9 804	168 661
4	37	Odenwaldkreis	45.1	55	117 798	7 152	124 950
4	37	Odenwaldkreis	45.11	55	117 798	7 152	124 950
4	37	Odenwaldkreis	45.19	—	—	—	—
4	37	Odenwaldkreis	45.2	61	28 902	186	29 088
4	37	Odenwaldkreis	45.20.1	9	4 896	9	4 905
4	37	Odenwaldkreis	45.20.2	5	374	—	374
4	37	Odenwaldkreis	45.20.3	44	21 877	172	22 049
4	37	Odenwaldkreis	45.20.4	3	1 755	5	1 760
4	37	Odenwaldkreis	45.3
4	37	Odenwaldkreis	45.31
4	37	Odenwaldkreis	45.32	22	3 507	108	3 615
4	37	Odenwaldkreis	45.4
4	37	Odenwaldkreis	46	193	268 750	19 639	288 389
4	37	Odenwaldkreis	46.1	82	24 813	1 088	25 901
4	37	Odenwaldkreis	46.11
4	37	Odenwaldkreis	46.12
4	37	Odenwaldkreis	46.13	11	3 764	131	3 895
4	37	Odenwaldkreis	46.13.1
4	37	Odenwaldkreis	46.13.2
4	37	Odenwaldkreis	46.14	24	10 552	598	11 151
4	37	Odenwaldkreis	46.15	7	2 881	22	2 903
4	37	Odenwaldkreis	46.16	6	536	19	556
4	37	Odenwaldkreis	46.17
4	37	Odenwaldkreis	46.18	22	3 294	318	3 611
4	37	Odenwaldkreis	46.18.1	—	—	—	—
4	37	Odenwaldkreis	46.18.2	—	—	—	—
4	37	Odenwaldkreis	46.18.3
4	37	Odenwaldkreis	46.18.4	—	—	—	—
4	37	Odenwaldkreis	46.18.5
4	37	Odenwaldkreis	46.18.6
4	37	Odenwaldkreis	46.18.7	—	—	—	—
4	37	Odenwaldkreis	46.18.9	18	2 519	311	2 830
4	37	Odenwaldkreis	46.19	8	3 249	—	3 249
4	37	Odenwaldkreis	46.2
4	37	Odenwaldkreis	46.21	5	6 007	13	6 019
4	37	Odenwaldkreis	46.22	—	—	—	—
4	37	Odenwaldkreis	46.23
4	37	Odenwaldkreis	46.24	—	—	—	—
4	37	Odenwaldkreis	46.3	16	28 094	2 130	30 224
4	37	Odenwaldkreis	46.31	3	6 723	760	7 483
4	37	Odenwaldkreis	46.32	5	10 580	1 307	11 887
4	37	Odenwaldkreis	46.33
4	37	Odenwaldkreis	46.34	4	5 566	14	5 580

6. Umsatzsteuerpflichtige und steuerbarer Umsatz 2016 in den kreisfreien Städten, Landkreisen und Regierungsbezirken nach wirtschaftlicher Gliederung

Regierungsbezirk	Kreisfreie Städte / Landkreise	Name	WZ 2008	Steuerpflichtige	Steuerbarer Umsatz		
					Lieferungen und Leistungen	innergemein-schaftliche Erwerbe	Insgesamt
				Anzahl	1000 Euro		
4	37	Odenwaldkreis	46.35
4	37	Odenwaldkreis	46.36	—	—	—	—
4	37	Odenwaldkreis	46.37	—	—	—	—
4	37	Odenwaldkreis	46.38	—	—	—	—
4	37	Odenwaldkreis	46.38.1	—	—	—	—
4	37	Odenwaldkreis	46.38.2	—	—	—	—
4	37	Odenwaldkreis	46.38.9	—	—	—	—
4	37	Odenwaldkreis	46.39	—	—	—	—
4	37	Odenwaldkreis	46.39.1	—	—	—	—
4	37	Odenwaldkreis	46.39.9	—	—	—	—
4	37	Odenwaldkreis	46.4	26	20 921	2 087	23 008
4	37	Odenwaldkreis	46.41
4	37	Odenwaldkreis	46.42
4	37	Odenwaldkreis	46.42.1
4	37	Odenwaldkreis	46.42.2
4	37	Odenwaldkreis	46.43
4	37	Odenwaldkreis	46.43.1	—	—	—	—
4	37	Odenwaldkreis	46.43.2
4	37	Odenwaldkreis	46.43.3
4	37	Odenwaldkreis	46.44
4	37	Odenwaldkreis	46.44.1	—	—	—	—
4	37	Odenwaldkreis	46.44.2
4	37	Odenwaldkreis	46.45
4	37	Odenwaldkreis	46.46
4	37	Odenwaldkreis	46.46.1
4	37	Odenwaldkreis	46.46.2
4	37	Odenwaldkreis	46.47
4	37	Odenwaldkreis	46.48
4	37	Odenwaldkreis	46.49	9	5 335	556	5 891
4	37	Odenwaldkreis	46.49.1	—	—	—	—
4	37	Odenwaldkreis	46.49.2
4	37	Odenwaldkreis	46.49.3
4	37	Odenwaldkreis	46.49.4	4	2 836	83	2 919
4	37	Odenwaldkreis	46.49.5
4	37	Odenwaldkreis	46.5
4	37	Odenwaldkreis	46.51
4	37	Odenwaldkreis	46.52
4	37	Odenwaldkreis	46.6	25	71 988	10 319	82 307
4	37	Odenwaldkreis	46.61	4	10 798	3 192	13 989
4	37	Odenwaldkreis	46.62	3	2 053	122	2 176
4	37	Odenwaldkreis	46.63
4	37	Odenwaldkreis	46.64	—	—	—	—
4	37	Odenwaldkreis	46.65	—	—	—	—
4	37	Odenwaldkreis	46.66
4	37	Odenwaldkreis	46.69	14	55 956	6 732	62 688
4	37	Odenwaldkreis	46.7	29	88 581	316	88 898
4	37	Odenwaldkreis	46.71
4	37	Odenwaldkreis	46.71.1	—	—	—	—
4	37	Odenwaldkreis	46.71.2
4	37	Odenwaldkreis	46.72
4	37	Odenwaldkreis	46.73	14	17 644	114	17 758
4	37	Odenwaldkreis	46.73.1
4	37	Odenwaldkreis	46.73.2	3	2 394	2	2 396
4	37	Odenwaldkreis	46.73.3
4	37	Odenwaldkreis	46.73.4	7	14 276	112	14 388

6. Umsatzsteuerpflichtige und steuerbarer Umsatz 2016 in den kreisfreien Städten, Landkreisen und Regierungsbezirken nach wirtschaftlicher Gliederung

Regierungsbezirk	Kreisfreie Städte / Landkreise	Name	WZ 2008	Steuerpflichtige	Steuerbarer Umsatz		
					Lieferungen und Leistungen	innergemein-schaftliche Erwerbe	Insgesamt
				Anzahl	1000 Euro		
4	37	Odenwaldkreis	46.73.5	—	—	—	—
4	37	Odenwaldkreis	46.73.6	—	—	—	—
4	37	Odenwaldkreis	46.73.7	—	—	—	—
4	37	Odenwaldkreis	46.73.8	—	—	—	—
4	37	Odenwaldkreis	46.74	5	6 319	111	6 431
4	37	Odenwaldkreis	46.74.1
4	37	Odenwaldkreis	46.74.2	—	—	—	—
4	37	Odenwaldkreis	46.74.3
4	37	Odenwaldkreis	46.75
4	37	Odenwaldkreis	46.76	—	—	—	—
4	37	Odenwaldkreis	46.77	5	9 224	87	9 312
4	37	Odenwaldkreis	46.9
4	37	Odenwaldkreis	47	417	257 687	11 197	268 884
4	37	Odenwaldkreis	47.1	50	60 123	320	60 443
4	37	Odenwaldkreis	47.11	27	52 670	86	52 755
4	37	Odenwaldkreis	47.19	23	7 454	234	7 688
4	37	Odenwaldkreis	47.2	46	11 015	43	11 058
4	37	Odenwaldkreis	47.21	11	2 154	—	2 154
4	37	Odenwaldkreis	47.22	9	3 574	1	3 575
4	37	Odenwaldkreis	47.23	—	—	—	—
4	37	Odenwaldkreis	47.24	5	1 446	—	1 446
4	37	Odenwaldkreis	47.25	9	1 865	—	1 865
4	37	Odenwaldkreis	47.26	—	—	—	—
4	37	Odenwaldkreis	47.29	12	1 976	42	2 018
4	37	Odenwaldkreis	47.3	12	13 129	—	13 129
4	37	Odenwaldkreis	47.30.1
4	37	Odenwaldkreis	47.30.2
4	37	Odenwaldkreis	47.4	18	11 381	238	11 619
4	37	Odenwaldkreis	47.41
4	37	Odenwaldkreis	47.42
4	37	Odenwaldkreis	47.43	10	9 747	58	9 804
4	37	Odenwaldkreis	47.5	94	42 054	4 381	46 435
4	37	Odenwaldkreis	47.51	5	878	140	1 018
4	37	Odenwaldkreis	47.52	35	21 374	515	21 888
4	37	Odenwaldkreis	47.52.1	16	5 311	406	5 717
4	37	Odenwaldkreis	47.52.3	19	16 063	109	16 172
4	37	Odenwaldkreis	47.53	11	1 912	55	1 968
4	37	Odenwaldkreis	47.54	18	6 496	7	6 503
4	37	Odenwaldkreis	47.59	25	11 393	3 664	15 057
4	37	Odenwaldkreis	47.59.1	6	4 226	2 008	6 234
4	37	Odenwaldkreis	47.59.2	6	3 575	1 543	5 118
4	37	Odenwaldkreis	47.59.3	3	505	112	617
4	37	Odenwaldkreis	47.59.9	10	3 087	2	3 089
4	37	Odenwaldkreis	47.6	36	8 210	54	8 264
4	37	Odenwaldkreis	47.61
4	37	Odenwaldkreis	47.62	15	2 852	1	2 853
4	37	Odenwaldkreis	47.62.1
4	37	Odenwaldkreis	47.62.2
4	37	Odenwaldkreis	47.63	—	—	—	—
4	37	Odenwaldkreis	47.64	13	3 354	52	3 406
4	37	Odenwaldkreis	47.64.1	9	2 775	52	2 827
4	37	Odenwaldkreis	47.64.2	4	580	—	580
4	37	Odenwaldkreis	47.65
4	37	Odenwaldkreis	47.7	115	86 353	960	87 313
4	37	Odenwaldkreis	47.71	15	3 815	96	3 911

6. Umsatzsteuerpflichtige und steuerbarer Umsatz 2016 in den kreisfreien Städten, Landkreisen und Regierungsbezirken nach wirtschaftlicher Gliederung

Regierungsbezirk	Kreisfreie Städte / Landkreise	Name	WZ 2008	Steuerpflichtige	Steuerbarer Umsatz		
					Lieferungen und Leistungen	innergemein-schaftliche Erwerbe	Insgesamt
				Anzahl	1000 Euro		
4	37	Odenwaldkreis	47.72
4	37	Odenwaldkreis	47.72.1
4	37	Odenwaldkreis	47.72.2
4	37	Odenwaldkreis	47.73	18	51 127	94	51 221
4	37	Odenwaldkreis	47.74	7	4 891	20	4 911
4	37	Odenwaldkreis	47.75
4	37	Odenwaldkreis	47.76	17	5 165	365	5 530
4	37	Odenwaldkreis	47.76.1
4	37	Odenwaldkreis	47.76.2
4	37	Odenwaldkreis	47.77	9	1 313	15	1 329
4	37	Odenwaldkreis	47.78	32	6 358	178	6 536
4	37	Odenwaldkreis	47.78.1	8	2 868	58	2 926
4	37	Odenwaldkreis	47.78.2
4	37	Odenwaldkreis	47.78.3
4	37	Odenwaldkreis	47.78.9	11	2 236	54	2 290
4	37	Odenwaldkreis	47.79	6	444	17	461
4	37	Odenwaldkreis	47.79.1	3	333	17	351
4	37	Odenwaldkreis	47.79.2	—	—	—	—
4	37	Odenwaldkreis	47.79.9	3	110	—	110
4	37	Odenwaldkreis	47.8	6	1 264	—	1 265
4	37	Odenwaldkreis	47.81
4	37	Odenwaldkreis	47.82
4	37	Odenwaldkreis	47.89	—	—	—	—
4	37	Odenwaldkreis	47.9	40	24 158	5 201	29 359
4	37	Odenwaldkreis	47.91	19	12 339	2 761	15 101
4	37	Odenwaldkreis	47.99	21	11 819	2 440	14 258
4	37	Odenwaldkreis	47.99.1	5	2 433	2	2 435
4	37	Odenwaldkreis	47.99.9	16	9 385	2 438	11 823
4	37	Odenwaldkreis	H	103	48 052	381	48 433
4	37	Odenwaldkreis	49	56	36 688	313	37 001
4	37	Odenwaldkreis	49.1	—	—	—	—
4	37	Odenwaldkreis	49.2	—	—	—	—
4	37	Odenwaldkreis	49.3	14	14 910	276	15 186
4	37	Odenwaldkreis	49.31	3	7 694	—	7 694
4	37	Odenwaldkreis	49.32	4	1 067	—	1 067
4	37	Odenwaldkreis	49.39	7	6 149	276	6 425
4	37	Odenwaldkreis	49.39.1
4	37	Odenwaldkreis	49.39.2
4	37	Odenwaldkreis	49.39.9	—	—	—	—
4	37	Odenwaldkreis	49.4	42	21 778	37	21 815
4	37	Odenwaldkreis	49.41	39	20 823	37	20 860
4	37	Odenwaldkreis	49.42	3	955	—	955
4	37	Odenwaldkreis	49.5	—	—	—	—
4	37	Odenwaldkreis	50	—	—	—	—
4	37	Odenwaldkreis	50.1	—	—	—	—
4	37	Odenwaldkreis	50.2	—	—	—	—
4	37	Odenwaldkreis	50.3	—	—	—	—
4	37	Odenwaldkreis	50.4	—	—	—	—
4	37	Odenwaldkreis	51
4	37	Odenwaldkreis	51.1
4	37	Odenwaldkreis	51.2	—	—	—	—
4	37	Odenwaldkreis	51.21	—	—	—	—
4	37	Odenwaldkreis	51.22	—	—	—	—
4	37	Odenwaldkreis	52	28	8 944	68	9 013
4	37	Odenwaldkreis	52.1

6. Umsatzsteuerpflichtige und steuerbarer Umsatz 2016 in den kreisfreien Städten, Landkreisen und Regierungsbezirken nach wirtschaftlicher Gliederung

Regierungsbezirk	Kreisfreie Städte / Landkreise	Name	WZ 2008	Steuerpflichtige	Steuerbarer Umsatz		
					Lieferungen und Leistungen	innergemein-schaftliche Erwerbe	Insgesamt
				Anzahl	1000 Euro		
4	37	Odenwaldkreis	52.2
4	37	Odenwaldkreis	52.21
4	37	Odenwaldkreis	52.21.1	—	—	—	—
4	37	Odenwaldkreis	52.21.2	—	—	—	—
4	37	Odenwaldkreis	52.21.3	—	—	—	—
4	37	Odenwaldkreis	52.21.4	—	—	—	—
4	37	Odenwaldkreis	52.21.5	—	—	—	—
4	37	Odenwaldkreis	52.21.9
4	37	Odenwaldkreis	52.22
4	37	Odenwaldkreis	52.22.1	—	—	—	—
4	37	Odenwaldkreis	52.22.2	—	—	—	—
4	37	Odenwaldkreis	52.22.3	—	—	—	—
4	37	Odenwaldkreis	52.22.9
4	37	Odenwaldkreis	52.23	—	—	—	—
4	37	Odenwaldkreis	52.23.1	—	—	—	—
4	37	Odenwaldkreis	52.23.9	—	—	—	—
4	37	Odenwaldkreis	52.24	—	—	—	—
4	37	Odenwaldkreis	52.29	25	8 184	68	8 252
4	37	Odenwaldkreis	52.29.1	18	6 646	35	6 682
4	37	Odenwaldkreis	52.29.2	—	—	—	—
4	37	Odenwaldkreis	52.29.9	7	1 538	33	1 571
4	37	Odenwaldkreis	53
4	37	Odenwaldkreis	53.1	—	—	—	—
4	37	Odenwaldkreis	53.2
4	37	Odenwaldkreis	I	321	55 971	136	56 107
4	37	Odenwaldkreis	55	97	25 076	43	25 119
4	37	Odenwaldkreis	55.1	84	21 492	41	21 533
4	37	Odenwaldkreis	55.10.1	8	5 276	2	5 278
4	37	Odenwaldkreis	55.10.2	3	1 282	—	1 282
4	37	Odenwaldkreis	55.10.3	61	11 115	8	11 123
4	37	Odenwaldkreis	55.10.4	12	3 818	31	3 850
4	37	Odenwaldkreis	55.2
4	37	Odenwaldkreis	55.20.1
4	37	Odenwaldkreis	55.20.2
4	37	Odenwaldkreis	55.20.3	7	593	—	593
4	37	Odenwaldkreis	55.20.4
4	37	Odenwaldkreis	55.3	—	—	—	—
4	37	Odenwaldkreis	55.9
4	37	Odenwaldkreis	55.90.1
4	37	Odenwaldkreis	55.90.9	—	—	—	—
4	37	Odenwaldkreis	56	224	30 894	94	30 988
4	37	Odenwaldkreis	56.1	132	22 278	68	22 346
4	37	Odenwaldkreis	56.10.1	66	13 811	3	13 814
4	37	Odenwaldkreis	56.10.2	—	—	—	—
4	37	Odenwaldkreis	56.10.3	47	4 656	28	4 684
4	37	Odenwaldkreis	56.10.4	12	1 768	14	1 782
4	37	Odenwaldkreis	56.10.5	7	2 044	23	2 066
4	37	Odenwaldkreis	56.2	6	993	—	993
4	37	Odenwaldkreis	56.21
4	37	Odenwaldkreis	56.29
4	37	Odenwaldkreis	56.3	86	7 623	26	7 649
4	37	Odenwaldkreis	56.30.1	77	7 127	26	7 153
4	37	Odenwaldkreis	56.30.2	—	—	—	—
4	37	Odenwaldkreis	56.30.3
4	37	Odenwaldkreis	56.30.4	—	—	—	—

6. Umsatzsteuerpflichtige und steuerbarer Umsatz 2016 in den kreisfreien Städten, Landkreisen und Regierungsbezirken nach wirtschaftlicher Gliederung

Regierungsbezirk	Kreisfreie Städte / Landkreise	Name	WZ 2008	Steuerpflichtige	Steuerbarer Umsatz		
					Lieferungen und Leistungen	innergemein-schaftliche Erwerbe	Insgesamt
				Anzahl	1000 Euro		
4	37	Odenwaldkreis	56.30.9
4	37	Odenwaldkreis	J	134	24 257	519	24 776
4	37	Odenwaldkreis	58	12	5 611	96	5 707
4	37	Odenwaldkreis	58.1
4	37	Odenwaldkreis	58.11	5	1 638	96	1 734
4	37	Odenwaldkreis	58.12	—	—	—	—
4	37	Odenwaldkreis	58.13	—	—	—	—
4	37	Odenwaldkreis	58.14
4	37	Odenwaldkreis	58.19	4	430	—	430
4	37	Odenwaldkreis	58.2
4	37	Odenwaldkreis	58.21
4	37	Odenwaldkreis	58.29	—	—	—	—
4	37	Odenwaldkreis	59
4	37	Odenwaldkreis	59.1
4	37	Odenwaldkreis	59.11
4	37	Odenwaldkreis	59.12	—	—	—	—
4	37	Odenwaldkreis	59.13	—	—	—	—
4	37	Odenwaldkreis	59.14
4	37	Odenwaldkreis	59.2	3	121	12	133
4	37	Odenwaldkreis	59.20.1
4	37	Odenwaldkreis	59.20.2
4	37	Odenwaldkreis	59.20.3
4	37	Odenwaldkreis	60	—	—	—	—
4	37	Odenwaldkreis	60.1	—	—	—	—
4	37	Odenwaldkreis	60.2	—	—	—	—
4	37	Odenwaldkreis	61
4	37	Odenwaldkreis	61.1	—	—	—	—
4	37	Odenwaldkreis	61.2
4	37	Odenwaldkreis	61.3	—	—	—	—
4	37	Odenwaldkreis	61.9
4	37	Odenwaldkreis	61.90.1	—	—	—	—
4	37	Odenwaldkreis	61.90.9
4	37	Odenwaldkreis	62	84	10 800	37	10 837
4	37	Odenwaldkreis	62.01	36	4 117	24	4 142
4	37	Odenwaldkreis	62.01.1	14	1 104	3	1 107
4	37	Odenwaldkreis	62.01.9	22	3 013	21	3 034
4	37	Odenwaldkreis	62.02	28	4 342	9	4 351
4	37	Odenwaldkreis	62.03	8	437	—	437
4	37	Odenwaldkreis	62.09	12	1 903	4	1 907
4	37	Odenwaldkreis	63	30	6 690	375	7 064
4	37	Odenwaldkreis	63.1
4	37	Odenwaldkreis	63.11	—	—	—	—
4	37	Odenwaldkreis	63.12
4	37	Odenwaldkreis	63.9
4	37	Odenwaldkreis	63.91	—	—	—	—
4	37	Odenwaldkreis	63.99
4	37	Odenwaldkreis	K	16	15 784	1	15 785
4	37	Odenwaldkreis	64
4	37	Odenwaldkreis	64.1
4	37	Odenwaldkreis	64.11	—	—	—	—
4	37	Odenwaldkreis	64.19
4	37	Odenwaldkreis	64.19.1	—	—	—	—
4	37	Odenwaldkreis	64.19.2
4	37	Odenwaldkreis	64.19.3	—	—	—	—
4	37	Odenwaldkreis	64.19.4	—	—	—	—

6. Umsatzsteuerpflichtige und steuerbarer Umsatz 2016 in den kreisfreien Städten, Landkreisen und Regierungsbezirken nach wirtschaftlicher Gliederung

Regierungsbezirk	Kreisfreie Städte / Landkreise	Name	WZ 2008	Steuerpflichtige	Steuerbarer Umsatz		
					Lieferungen und Leistungen	innergemein-schaftliche Erwerbe	Insgesamt
				Anzahl	1000 Euro		
4	37	Odenwaldkreis	64.19.5	—	—	—	—
4	37	Odenwaldkreis	64.19.6	—	—	—	—
4	37	Odenwaldkreis	64.2
4	37	Odenwaldkreis	64.3	—	—	—	—
4	37	Odenwaldkreis	64.9	—	—	—	—
4	37	Odenwaldkreis	64.91	—	—	—	—
4	37	Odenwaldkreis	64.92	—	—	—	—
4	37	Odenwaldkreis	64.92.1	—	—	—	—
4	37	Odenwaldkreis	64.92.2	—	—	—	—
4	37	Odenwaldkreis	64.99	—	—	—	—
4	37	Odenwaldkreis	64.99.1	—	—	—	—
4	37	Odenwaldkreis	64.99.9	—	—	—	—
4	37	Odenwaldkreis	65	—	—	—	—
4	37	Odenwaldkreis	65.1	—	—	—	—
4	37	Odenwaldkreis	65.11	—	—	—	—
4	37	Odenwaldkreis	65.12	—	—	—	—
4	37	Odenwaldkreis	65.12.1	—	—	—	—
4	37	Odenwaldkreis	65.12.2	—	—	—	—
4	37	Odenwaldkreis	65.2	—	—	—	—
4	37	Odenwaldkreis	65.3	—	—	—	—
4	37	Odenwaldkreis	66
4	37	Odenwaldkreis	66.1
4	37	Odenwaldkreis	66.11	—	—	—	—
4	37	Odenwaldkreis	66.12	—	—	—	—
4	37	Odenwaldkreis	66.19
4	37	Odenwaldkreis	66.2	10	1 045	—	1 045
4	37	Odenwaldkreis	66.21	—	—	—	—
4	37	Odenwaldkreis	66.22	10	1 045	—	1 045
4	37	Odenwaldkreis	66.29	—	—	—	—
4	37	Odenwaldkreis	66.3	—	—	—	—
4	37	Odenwaldkreis	L	348	82 019	350	82 369
4	37	Odenwaldkreis	68	348	82 019	350	82 369
4	37	Odenwaldkreis	68.1	10	9 470	—	9 470
4	37	Odenwaldkreis	68.2	301	51 193	288	51 481
4	37	Odenwaldkreis	68.3	37	21 356	62	21 418
4	37	Odenwaldkreis	68.31	23	2 930	—	2 930
4	37	Odenwaldkreis	68.32	14	18 426	62	18 488
4	37	Odenwaldkreis	M	384	75 250	267	75 517
4	37	Odenwaldkreis	69	88	21 236	151	21 387
4	37	Odenwaldkreis	69.1	39	7 010	151	7 161
4	37	Odenwaldkreis	69.10.1	16	4 285	134	4 419
4	37	Odenwaldkreis	69.10.2	23	2 725	17	2 742
4	37	Odenwaldkreis	69.10.3	—	—	—	—
4	37	Odenwaldkreis	69.10.4	—	—	—	—
4	37	Odenwaldkreis	69.10.9	—	—	—	—
4	37	Odenwaldkreis	69.2	49	14 226	—	14 226
4	37	Odenwaldkreis	69.20.1
4	37	Odenwaldkreis	69.20.2
4	37	Odenwaldkreis	69.20.3	29	12 999	—	12 999
4	37	Odenwaldkreis	69.20.4	16	993	—	993
4	37	Odenwaldkreis	70	59	10 092	75	10 166
4	37	Odenwaldkreis	70.1	10	1 799	—	1 799
4	37	Odenwaldkreis	70.10.1	—	—	—	—
4	37	Odenwaldkreis	70.10.9	10	1 799	—	1 799
4	37	Odenwaldkreis	70.2	49	8 292	75	8 367

6. Umsatzsteuerpflichtige und steuerbarer Umsatz 2016 in den kreisfreien Städten, Landkreisen und Regierungsbezirken nach wirtschaftlicher Gliederung

Regierungsbezirk	Kreisfreie Städte / Landkreise	Name	WZ 2008	Steuerpflichtige	Steuerbarer Umsatz		
					Lieferungen und Leistungen	innergemein-schaftliche Erwerbe	Insgesamt
				Anzahl	1000 Euro		
4	37	Odenwaldkreis	70.21
4	37	Odenwaldkreis	70.22
4	37	Odenwaldkreis	71	146	28 995	33	29 028
4	37	Odenwaldkreis	71.1	139	28 334	33	28 367
4	37	Odenwaldkreis	71.11	31	4 866	—	4 866
4	37	Odenwaldkreis	71.11.1	19	3 068	—	3 068
4	37	Odenwaldkreis	71.11.2	3	172	—	172
4	37	Odenwaldkreis	71.11.3	5	1 344	—	1 344
4	37	Odenwaldkreis	71.11.4	4	282	—	282
4	37	Odenwaldkreis	71.12	108	23 468	33	23 501
4	37	Odenwaldkreis	71.12.1	45	7 962	—	7 963
4	37	Odenwaldkreis	71.12.2	43	12 614	33	12 648
4	37	Odenwaldkreis	71.12.3	—	—	—	—
4	37	Odenwaldkreis	71.12.9	20	2 891	—	2 891
4	37	Odenwaldkreis	71.2	7	661	—	661
4	37	Odenwaldkreis	72	10	2 323	—	2 323
4	37	Odenwaldkreis	72.1
4	37	Odenwaldkreis	72.11
4	37	Odenwaldkreis	72.19
4	37	Odenwaldkreis	72.2
4	37	Odenwaldkreis	73	23	5 602	4	5 605
4	37	Odenwaldkreis	73.1	23	5 602	4	5 605
4	37	Odenwaldkreis	73.11
4	37	Odenwaldkreis	73.12
4	37	Odenwaldkreis	73.2	—	—	—	—
4	37	Odenwaldkreis	74	43	3 983	5	3 988
4	37	Odenwaldkreis	74.1	20	1 209	5	1 214
4	37	Odenwaldkreis	74.10.1
4	37	Odenwaldkreis	74.10.2
4	37	Odenwaldkreis	74.10.3	7	407	2	409
4	37	Odenwaldkreis	74.2
4	37	Odenwaldkreis	74.20.1
4	37	Odenwaldkreis	74.20.2	—	—	—	—
4	37	Odenwaldkreis	74.3
4	37	Odenwaldkreis	74.30.1	—	—	—	—
4	37	Odenwaldkreis	74.30.2
4	37	Odenwaldkreis	74.9	18	2 597	—	2 597
4	37	Odenwaldkreis	75	15	3 020	—	3 020
4	37	Odenwaldkreis	75.00.1
4	37	Odenwaldkreis	75.00.9
4	37	Odenwaldkreis	N	234	170 157	1 445	171 603
4	37	Odenwaldkreis	77	29	14 837	311	15 147
4	37	Odenwaldkreis	77.1
4	37	Odenwaldkreis	77.11	5	2 276	—	2 276
4	37	Odenwaldkreis	77.12
4	37	Odenwaldkreis	77.2
4	37	Odenwaldkreis	77.21	—	—	—	—
4	37	Odenwaldkreis	77.22	—	—	—	—
4	37	Odenwaldkreis	77.29
4	37	Odenwaldkreis	77.3	18	11 848	311	12 159
4	37	Odenwaldkreis	77.31
4	37	Odenwaldkreis	77.32
4	37	Odenwaldkreis	77.33	—	—	—	—
4	37	Odenwaldkreis	77.34	—	—	—	—
4	37	Odenwaldkreis	77.35	—	—	—	—

6. Umsatzsteuerpflichtige und steuerbarer Umsatz 2016 in den kreisfreien Städten, Landkreisen und Regierungsbezirken nach wirtschaftlicher Gliederung

Regierungsbezirk	Kreisfreie Städte / Landkreise	Name	WZ 2008	Steuerpflichtige	Steuerbarer Umsatz		
					Lieferungen und Leistungen	innergemein-schaftliche Erwerbe	Insgesamt
				Anzahl	1000 Euro		
4	37	Odenwaldkreis	77.39	12	5 946	308	6 254
4	37	Odenwaldkreis	77.4
4	37	Odenwaldkreis	78	11	12 829	101	12 930
4	37	Odenwaldkreis	78.1
4	37	Odenwaldkreis	78.2	5	8 512	101	8 613
4	37	Odenwaldkreis	78.3
4	37	Odenwaldkreis	79	13	8 119	—	8 119
4	37	Odenwaldkreis	79.1	13	8 119	—	8 119
4	37	Odenwaldkreis	79.11
4	37	Odenwaldkreis	79.12
4	37	Odenwaldkreis	79.9	—	—	—	—
4	37	Odenwaldkreis	80	8	22 048	1	22 049
4	37	Odenwaldkreis	80.1
4	37	Odenwaldkreis	80.2
4	37	Odenwaldkreis	80.3
4	37	Odenwaldkreis	81	126	99 532	1 031	100 564
4	37	Odenwaldkreis	81.1
4	37	Odenwaldkreis	81.2	46	83 861	883	84 744
4	37	Odenwaldkreis	81.21	26	23 406	3	23 409
4	37	Odenwaldkreis	81.22
4	37	Odenwaldkreis	81.22.1	5	882	—	882
4	37	Odenwaldkreis	81.22.9
4	37	Odenwaldkreis	81.29
4	37	Odenwaldkreis	81.29.1
4	37	Odenwaldkreis	81.29.2	—	—	—	—
4	37	Odenwaldkreis	81.29.9	8	4 492	—	4 492
4	37	Odenwaldkreis	81.3
4	37	Odenwaldkreis	81.30.1	39	8 100	110	8 210
4	37	Odenwaldkreis	81.30.9
4	37	Odenwaldkreis	82	47	12 793	1	12 794
4	37	Odenwaldkreis	82.1
4	37	Odenwaldkreis	82.11	17	785	—	785
4	37	Odenwaldkreis	82.19
4	37	Odenwaldkreis	82.2
4	37	Odenwaldkreis	82.3	5	683	—	683
4	37	Odenwaldkreis	82.9	19	10 038	1	10 039
4	37	Odenwaldkreis	82.91
4	37	Odenwaldkreis	82.91.1
4	37	Odenwaldkreis	82.91.2	—	—	—	—
4	37	Odenwaldkreis	82.92	3	8 238	1	8 238
4	37	Odenwaldkreis	82.99
4	37	Odenwaldkreis	82.99.1
4	37	Odenwaldkreis	82.99.9	14	974	—	974
4	37	Odenwaldkreis	O	—	—	—	—
4	37	Odenwaldkreis	P
4	37	Odenwaldkreis	85
4	37	Odenwaldkreis	85.1	—	—	—	—
4	37	Odenwaldkreis	85.2	—	—	—	—
4	37	Odenwaldkreis	85.3
4	37	Odenwaldkreis	85.31
4	37	Odenwaldkreis	85.32
4	37	Odenwaldkreis	85.4	—	—	—	—
4	37	Odenwaldkreis	85.41	—	—	—	—
4	37	Odenwaldkreis	85.42	—	—	—	—
4	37	Odenwaldkreis	85.42.1	—	—	—	—

6. Umsatzsteuerpflichtige und steuerbarer Umsatz 2016 in den kreisfreien Städten, Landkreisen und Regierungsbezirken nach wirtschaftlicher Gliederung

Regierungsbezirk	Kreisfreie Städte / Landkreise	Name	WZ 2008	Steuerpflichtige	Steuerbarer Umsatz		
					Lieferungen und Leistungen	innergemein-schaftliche Erwerbe	Insgesamt
				Anzahl	1000 Euro		
4	37	Odenwaldkreis	85.42.2	—	—	—	—
4	37	Odenwaldkreis	85.42.3	—	—	—	—
4	37	Odenwaldkreis	85.42.4	—	—	—	—
4	37	Odenwaldkreis	85.5
4	37	Odenwaldkreis	85.51
4	37	Odenwaldkreis	85.52	6	410	—	410
4	37	Odenwaldkreis	85.53	14	2 078	—	2 078
4	37	Odenwaldkreis	85.59	16	6 392	879	7 270
4	37	Odenwaldkreis	85.59.1	—	—	—	—
4	37	Odenwaldkreis	85.59.2
4	37	Odenwaldkreis	85.59.9
4	37	Odenwaldkreis	85.6
4	37	Odenwaldkreis	Q	54	34 099	20	34 119
4	37	Odenwaldkreis	86
4	37	Odenwaldkreis	86.1
4	37	Odenwaldkreis	86.10.1	—	—	—	—
4	37	Odenwaldkreis	86.10.2	—	—	—	—
4	37	Odenwaldkreis	86.10.3
4	37	Odenwaldkreis	86.2	17	5 265	20	5 285
4	37	Odenwaldkreis	86.21
4	37	Odenwaldkreis	86.22
4	37	Odenwaldkreis	86.23	8	3 862	20	3 882
4	37	Odenwaldkreis	86.9	21	2 558	—	2 558
4	37	Odenwaldkreis	86.90.1
4	37	Odenwaldkreis	86.90.2	4	85	—	85
4	37	Odenwaldkreis	86.90.3
4	37	Odenwaldkreis	86.90.9	12	2 083	—	2 083
4	37	Odenwaldkreis	87
4	37	Odenwaldkreis	87.1
4	37	Odenwaldkreis	87.2	—	—	—	—
4	37	Odenwaldkreis	87.3	—	—	—	—
4	37	Odenwaldkreis	87.9	—	—	—	—
4	37	Odenwaldkreis	88	14	24 021	—	24 021
4	37	Odenwaldkreis	88.1
4	37	Odenwaldkreis	88.10.1	4	5 963	—	5 963
4	37	Odenwaldkreis	88.10.2
4	37	Odenwaldkreis	88.9
4	37	Odenwaldkreis	88.91	—	—	—	—
4	37	Odenwaldkreis	88.99
4	37	Odenwaldkreis	R	97	12 465	31	12 496
4	37	Odenwaldkreis	90	30	3 373	1	3 373
4	37	Odenwaldkreis	90.01
4	37	Odenwaldkreis	90.01.1	—	—	—	—
4	37	Odenwaldkreis	90.01.2	5	259	—	259
4	37	Odenwaldkreis	90.01.3
4	37	Odenwaldkreis	90.01.4	5	389	—	389
4	37	Odenwaldkreis	90.02
4	37	Odenwaldkreis	90.03	17	1 953	—	1 953
4	37	Odenwaldkreis	90.03.1	—	—	—	—
4	37	Odenwaldkreis	90.03.2	3	359	—	359
4	37	Odenwaldkreis	90.03.3	10	1 393	—	1 393
4	37	Odenwaldkreis	90.03.4	—	—	—	—
4	37	Odenwaldkreis	90.03.5	4	201	—	201
4	37	Odenwaldkreis	90.04
4	37	Odenwaldkreis	90.04.1

6. Umsatzsteuerpflichtige und steuerbarer Umsatz 2016 in den kreisfreien Städten, Landkreisen und Regierungsbezirken nach wirtschaftlicher Gliederung

Regierungsbezirk	Kreisfreie Städte / Landkreise	Name	WZ 2008	Steuerpflichtige	Steuerbarer Umsatz		
					Lieferungen und Leistungen	innergemein-schaftliche Erwerbe	Insgesamt
				Anzahl	1000 Euro		
4	37	Odenwaldkreis	90.04.2	—	—	—	—
4	37	Odenwaldkreis	90.04.3	—	—	—	—
4	37	Odenwaldkreis	91	3	132	1	133
4	37	Odenwaldkreis	91.01	—	—	—	—
4	37	Odenwaldkreis	91.02
4	37	Odenwaldkreis	91.03
4	37	Odenwaldkreis	91.04
4	37	Odenwaldkreis	92	6	1 300	—	1 300
4	37	Odenwaldkreis	92.00.1
4	37	Odenwaldkreis	92.00.2	—	—	—	—
4	37	Odenwaldkreis	92.00.3
4	37	Odenwaldkreis	93	58	7 661	30	7 690
4	37	Odenwaldkreis	93.1	52	5 702	23	5 726
4	37	Odenwaldkreis	93.11	10	882	—	882
4	37	Odenwaldkreis	93.12	27	1 251	3	1 254
4	37	Odenwaldkreis	93.13	8	1 981	—	1 981
4	37	Odenwaldkreis	93.19	7	1 589	20	1 609
4	37	Odenwaldkreis	93.2	6	1 958	6	1 965
4	37	Odenwaldkreis	93.21
4	37	Odenwaldkreis	93.29
4	37	Odenwaldkreis	S	221	37 244	570	37 814
4	37	Odenwaldkreis	94	12	5 483	3	5 487
4	37	Odenwaldkreis	94.1
4	37	Odenwaldkreis	94.11
4	37	Odenwaldkreis	94.12	—	—	—	—
4	37	Odenwaldkreis	94.2	—	—	—	—
4	37	Odenwaldkreis	94.9
4	37	Odenwaldkreis	94.91
4	37	Odenwaldkreis	94.92	—	—	—	—
4	37	Odenwaldkreis	94.99	8	533	—	533
4	37	Odenwaldkreis	94.99.1	4	204	—	204
4	37	Odenwaldkreis	94.99.2	—	—	—	—
4	37	Odenwaldkreis	94.99.3	—	—	—	—
4	37	Odenwaldkreis	94.99.4	—	—	—	—
4	37	Odenwaldkreis	94.99.9	4	329	—	329
4	37	Odenwaldkreis	95	12	2 628	20	2 648
4	37	Odenwaldkreis	95.1	—	—	—	—
4	37	Odenwaldkreis	95.11	—	—	—	—
4	37	Odenwaldkreis	95.12	—	—	—	—
4	37	Odenwaldkreis	95.2	12	2 628	20	2 648
4	37	Odenwaldkreis	95.21
4	37	Odenwaldkreis	95.22
4	37	Odenwaldkreis	95.23
4	37	Odenwaldkreis	95.24	—	—	—	—
4	37	Odenwaldkreis	95.25	—	—	—	—
4	37	Odenwaldkreis	95.29	8	1 319	3	1 322
4	37	Odenwaldkreis	96	197	29 133	547	29 680
4	37	Odenwaldkreis	96.01
4	37	Odenwaldkreis	96.02	86	7 177	18	7 195
4	37	Odenwaldkreis	96.02.1	65	6 386	18	6 403
4	37	Odenwaldkreis	96.02.2	21	791	—	791
4	37	Odenwaldkreis	96.03	8	10 057	462	10 520
4	37	Odenwaldkreis	96.03.1	8	10 057	462	10 520
4	37	Odenwaldkreis	96.03.2	—	—	—	—
4	37	Odenwaldkreis	96.04

6. Umsatzsteuerpflichtige und steuerbarer Umsatz 2016 in den kreisfreien Städten, Landkreisen und Regierungsbezirken nach wirtschaftlicher Gliederung

Regierungsbezirk	Kreisfreie Städte / Landkreise	Name	WZ 2008	Steuerpflichtige	Steuerbarer Umsatz		
					Lieferungen und Leistungen	innergemein-schaftliche Erwerbe	Insgesamt
				Anzahl	1000 Euro		
4	37	Odenwaldkreis	96.09	96	10 525	67	10 591
4	38	Offenbach	A - S	15 935	27 503 966	4 004 652	31 508 619
4	38	Offenbach	A	91	24 613	1 860	26 473
4	38	Offenbach	01	77	20 653	1 819	22 472
4	38	Offenbach	01.1	18	4 674	671	5 345
4	38	Offenbach	01.11	14	1 718	—	1 718
4	38	Offenbach	01.12	—	—	—	—
4	38	Offenbach	01.13	—	—	—	—
4	38	Offenbach	01.13.1	—	—	—	—
4	38	Offenbach	01.13.2	—	—	—	—
4	38	Offenbach	01.14	—	—	—	—
4	38	Offenbach	01.15	—	—	—	—
4	38	Offenbach	01.16	—	—	—	—
4	38	Offenbach	01.19	4	2 956	671	3 627
4	38	Offenbach	01.19.1	4	2 956	671	3 627
4	38	Offenbach	01.19.2	—	—	—	—
4	38	Offenbach	01.19.9	—	—	—	—
4	38	Offenbach	01.2
4	38	Offenbach	01.21	—	—	—	—
4	38	Offenbach	01.22	—	—	—	—
4	38	Offenbach	01.23	—	—	—	—
4	38	Offenbach	01.24	—	—	—	—
4	38	Offenbach	01.25	—	—	—	—
4	38	Offenbach	01.25.1	—	—	—	—
4	38	Offenbach	01.25.9	—	—	—	—
4	38	Offenbach	01.26	—	—	—	—
4	38	Offenbach	01.27	—	—	—	—
4	38	Offenbach	01.28	—	—	—	—
4	38	Offenbach	01.29
4	38	Offenbach	01.3	6	7 205	1 138	8 343
4	38	Offenbach	01.30.1
4	38	Offenbach	01.30.2
4	38	Offenbach	01.4	18	2 009	5	2 014
4	38	Offenbach	01.41
4	38	Offenbach	01.42	—	—	—	—
4	38	Offenbach	01.43	9	869	5	874
4	38	Offenbach	01.44	—	—	—	—
4	38	Offenbach	01.45
4	38	Offenbach	01.46	—	—	—	—
4	38	Offenbach	01.47
4	38	Offenbach	01.49	4	556	—	556
4	38	Offenbach	01.5
4	38	Offenbach	01.6	14	3 712	1	3 714
4	38	Offenbach	01.61
4	38	Offenbach	01.62
4	38	Offenbach	01.63	—	—	—	—
4	38	Offenbach	01.64	7	2 450	1	2 451
4	38	Offenbach	01.7	—	—	—	—
4	38	Offenbach	02	11	3 781	41	3 822
4	38	Offenbach	02.1
4	38	Offenbach	02.2
4	38	Offenbach	02.3	—	—	—	—
4	38	Offenbach	02.4	4	905	—	905
4	38	Offenbach	03	3	179	—	179
4	38	Offenbach	03.1

6. Umsatzsteuerpflichtige und steuerbarer Umsatz 2016 in den kreisfreien Städten, Landkreisen und Regierungsbezirken nach wirtschaftlicher Gliederung

Regierungsbezirk	Kreisfreie Städte / Landkreise	Name	WZ 2008	Steuerpflichtige	Steuerbarer Umsatz		
					Lieferungen und Leistungen	innergemeinschaftliche Erwerbe	Insgesamt
				Anzahl	1000 Euro		
4	38	Offenbach	03.11	—	—	—	—
4	38	Offenbach	03.12
4	38	Offenbach	03.2
4	38	Offenbach	03.21	—	—	—	—
4	38	Offenbach	03.22
4	38	Offenbach	B
4	38	Offenbach	05	—	—	—	—
4	38	Offenbach	05.1	—	—	—	—
4	38	Offenbach	05.2	—	—	—	—
4	38	Offenbach	06	—	—	—	—
4	38	Offenbach	06.1	—	—	—	—
4	38	Offenbach	06.2	—	—	—	—
4	38	Offenbach	07	—	—	—	—
4	38	Offenbach	07.1	—	—	—	—
4	38	Offenbach	07.2	—	—	—	—
4	38	Offenbach	07.21	—	—	—	—
4	38	Offenbach	07.29	—	—	—	—
4	38	Offenbach	08
4	38	Offenbach	08.1
4	38	Offenbach	08.11	—	—	—	—
4	38	Offenbach	08.12
4	38	Offenbach	08.9
4	38	Offenbach	08.91	—	—	—	—
4	38	Offenbach	08.92	—	—	—	—
4	38	Offenbach	08.93	—	—	—	—
4	38	Offenbach	08.99
4	38	Offenbach	09
4	38	Offenbach	09.1	—	—	—	—
4	38	Offenbach	09.9
4	38	Offenbach	C	1 215	4 941 961	550 172	5 492 133
4	38	Offenbach	10	117	185 624	2 847	188 471
4	38	Offenbach	10.1	45	35 467	208	35 675
4	38	Offenbach	10.11
4	38	Offenbach	10.12
4	38	Offenbach	10.13
4	38	Offenbach	10.2	—	—	—	—
4	38	Offenbach	10.3	3	9 537	459	9 996
4	38	Offenbach	10.31	—	—	—	—
4	38	Offenbach	10.32
4	38	Offenbach	10.39
4	38	Offenbach	10.4	—	—	—	—
4	38	Offenbach	10.41	—	—	—	—
4	38	Offenbach	10.42	—	—	—	—
4	38	Offenbach	10.5	4	2 345	392	2 736
4	38	Offenbach	10.51	—	—	—	—
4	38	Offenbach	10.52	4	2 345	392	2 736
4	38	Offenbach	10.6	—	—	—	—
4	38	Offenbach	10.61	—	—	—	—
4	38	Offenbach	10.62	—	—	—	—
4	38	Offenbach	10.7	52	128 892	1 009	129 902
4	38	Offenbach	10.71
4	38	Offenbach	10.72	—	—	—	—
4	38	Offenbach	10.73
4	38	Offenbach	10.8	10	9 000	779	9 779
4	38	Offenbach	10.81	—	—	—	—

6. Umsatzsteuerpflichtige und steuerbarer Umsatz 2016 in den kreisfreien Städten, Landkreisen und Regierungsbezirken nach wirtschaftlicher Gliederung

Regierungsbezirk	Kreisfreie Städte / Landkreise	Name	WZ 2008	Steuerpflichtige	Steuerbarer Umsatz		
					Lieferungen und Leistungen	innergemein-schaftliche Erwerbe	Insgesamt
				Anzahl	1000 Euro		
4	38	Offenbach	10.82
4	38	Offenbach	10.83
4	38	Offenbach	10.84
4	38	Offenbach	10.85
4	38	Offenbach	10.86
4	38	Offenbach	10.89	5	1 916	219	2 134
4	38	Offenbach	10.9	3	383	—	383
4	38	Offenbach	10.91
4	38	Offenbach	10.92
4	38	Offenbach	11
4	38	Offenbach	11.01
4	38	Offenbach	11.02
4	38	Offenbach	11.03	4	501	24	525
4	38	Offenbach	11.04	—	—	—	—
4	38	Offenbach	11.05
4	38	Offenbach	11.06	—	—	—	—
4	38	Offenbach	11.07
4	38	Offenbach	12	—	—	—	—
4	38	Offenbach	13	38	31 550	3 234	34 784
4	38	Offenbach	13.1
4	38	Offenbach	13.2
4	38	Offenbach	13.3
4	38	Offenbach	13.9	20	22 102	1 881	23 983
4	38	Offenbach	13.91
4	38	Offenbach	13.92	8	3 023	259	3 283
4	38	Offenbach	13.93	—	—	—	—
4	38	Offenbach	13.94	—	—	—	—
4	38	Offenbach	13.95	—	—	—	—
4	38	Offenbach	13.96
4	38	Offenbach	13.99	7	12 490	1 300	13 790
4	38	Offenbach	14	17	9 240	1 852	11 092
4	38	Offenbach	14.1
4	38	Offenbach	14.11
4	38	Offenbach	14.12	—	—	—	—
4	38	Offenbach	14.13	8	1 009	58	1 067
4	38	Offenbach	14.14	—	—	—	—
4	38	Offenbach	14.19
4	38	Offenbach	14.2
4	38	Offenbach	14.3	—	—	—	—
4	38	Offenbach	14.31	—	—	—	—
4	38	Offenbach	14.39	—	—	—	—
4	38	Offenbach	15	31	69 795	3 459	73 253
4	38	Offenbach	15.1	27	69 116	3 458	72 574
4	38	Offenbach	15.11
4	38	Offenbach	15.12
4	38	Offenbach	15.2	4	678	1	679
4	38	Offenbach	16	52	99 974	6 677	106 651
4	38	Offenbach	16.1	4	728	—	728
4	38	Offenbach	16.2	48	99 246	6 677	105 923
4	38	Offenbach	16.21
4	38	Offenbach	16.22	—	—	—	—
4	38	Offenbach	16.23	35	30 241	119	30 359
4	38	Offenbach	16.24	8	62 226	6 251	68 477
4	38	Offenbach	16.29
4	38	Offenbach	17	17	66 347	11 690	78 036

6. Umsatzsteuerpflichtige und steuerbarer Umsatz 2016 in den kreisfreien Städten, Landkreisen und Regierungsbezirken nach wirtschaftlicher Gliederung

Regierungsbezirk	Kreisfreie Städte / Landkreise	Name	WZ 2008	Steuerpflichtige	Steuerbarer Umsatz		
					Lieferungen und Leistungen	innergemein-schaftliche Erwerbe	Insgesamt
				Anzahl	1000 Euro		
4	38	Offenbach	17.1	7	4 166	173	4 339
4	38	Offenbach	17.11	—	—	—	—
4	38	Offenbach	17.12	7	4 166	173	4 339
4	38	Offenbach	17.2	10	62 181	11 516	73 697
4	38	Offenbach	17.21
4	38	Offenbach	17.22	—	—	—	—
4	38	Offenbach	17.23
4	38	Offenbach	17.24	—	—	—	—
4	38	Offenbach	17.29
4	38	Offenbach	18	108	77 886	8 674	86 560
4	38	Offenbach	18.1	100	71 020	8 091	79 112
4	38	Offenbach	18.11
4	38	Offenbach	18.12	61	57 871	8 030	65 901
4	38	Offenbach	18.13	33	10 468	62	10 530
4	38	Offenbach	18.14
4	38	Offenbach	18.2	8	6 865	582	7 448
4	38	Offenbach	19
4	38	Offenbach	19.1	—	—	—	—
4	38	Offenbach	19.2
4	38	Offenbach	20
4	38	Offenbach	20.1	4	17 272	3 296	20 568
4	38	Offenbach	20.11	—	—	—	—
4	38	Offenbach	20.12	—	—	—	—
4	38	Offenbach	20.13
4	38	Offenbach	20.14
4	38	Offenbach	20.15	—	—	—	—
4	38	Offenbach	20.16
4	38	Offenbach	20.17	—	—	—	—
4	38	Offenbach	20.2	—	—	—	—
4	38	Offenbach	20.3
4	38	Offenbach	20.4
4	38	Offenbach	20.41	4	1 514	61	1 574
4	38	Offenbach	20.42
4	38	Offenbach	20.5
4	38	Offenbach	20.51	—	—	—	—
4	38	Offenbach	20.52	—	—	—	—
4	38	Offenbach	20.53	—	—	—	—
4	38	Offenbach	20.59
4	38	Offenbach	20.6	—	—	—	—
4	38	Offenbach	21	10	466 311	67 101	533 411
4	38	Offenbach	21.1	—	—	—	—
4	38	Offenbach	21.2	10	466 311	67 101	533 411
4	38	Offenbach	22	55	243 035	18 837	261 872
4	38	Offenbach	22.1	5	12 789	3 178	15 967
4	38	Offenbach	22.11
4	38	Offenbach	22.19
4	38	Offenbach	22.2	50	230 246	15 659	245 905
4	38	Offenbach	22.21	9	62 771	5 578	68 349
4	38	Offenbach	22.22	10	46 269	3 338	49 607
4	38	Offenbach	22.23	8	20 012	3 467	23 479
4	38	Offenbach	22.29	23	101 195	3 276	104 471
4	38	Offenbach	23	49	78 921	1 273	80 193
4	38	Offenbach	23.1	3	1 369	4	1 373
4	38	Offenbach	23.11	—	—	—	—
4	38	Offenbach	23.12	—	—	—	—

6. Umsatzsteuerpflichtige und steuerbarer Umsatz 2016 in den kreisfreien Städten, Landkreisen und Regierungsbezirken nach wirtschaftlicher Gliederung

Regierungsbezirk	Kreisfreie Städte / Landkreise	Name	WZ 2008	Steuerpflichtige	Steuerbarer Umsatz		
					Lieferungen und Leistungen	innergemeinschaftliche Erwerbe	Insgesamt
				Anzahl	1000 Euro		
4	38	Offenbach	23.13	—	—	—	—
4	38	Offenbach	23.14
4	38	Offenbach	23.19
4	38	Offenbach	23.2	—	—	—	—
4	38	Offenbach	23.3
4	38	Offenbach	23.31
4	38	Offenbach	23.32
4	38	Offenbach	23.4	5	1 498	156	1 654
4	38	Offenbach	23.41
4	38	Offenbach	23.42
4	38	Offenbach	23.43	—	—	—	—
4	38	Offenbach	23.44	—	—	—	—
4	38	Offenbach	23.49	—	—	—	—
4	38	Offenbach	23.5
4	38	Offenbach	23.51
4	38	Offenbach	23.52	—	—	—	—
4	38	Offenbach	23.6	14	53 674	345	54 019
4	38	Offenbach	23.61	9	38 497	322	38 819
4	38	Offenbach	23.62	—	—	—	—
4	38	Offenbach	23.63
4	38	Offenbach	23.64
4	38	Offenbach	23.65	—	—	—	—
4	38	Offenbach	23.69
4	38	Offenbach	23.7	21	11 191	765	11 957
4	38	Offenbach	23.9
4	38	Offenbach	23.91	—	—	—	—
4	38	Offenbach	23.99
4	38	Offenbach	24	10	15 168	4 942	20 110
4	38	Offenbach	24.1	3	2 253	4	2 257
4	38	Offenbach	24.2
4	38	Offenbach	24.3	3	532	—	532
4	38	Offenbach	24.31
4	38	Offenbach	24.32
4	38	Offenbach	24.33	—	—	—	—
4	38	Offenbach	24.34	—	—	—	—
4	38	Offenbach	24.4
4	38	Offenbach	24.41
4	38	Offenbach	24.42	—	—	—	—
4	38	Offenbach	24.43	—	—	—	—
4	38	Offenbach	24.44	—	—	—	—
4	38	Offenbach	24.45
4	38	Offenbach	24.46	—	—	—	—
4	38	Offenbach	24.5	—	—	—	—
4	38	Offenbach	24.51	—	—	—	—
4	38	Offenbach	24.52	—	—	—	—
4	38	Offenbach	24.53	—	—	—	—
4	38	Offenbach	24.54	—	—	—	—
4	38	Offenbach	25	164	297 960	17 006	314 966
4	38	Offenbach	25.1
4	38	Offenbach	25.11
4	38	Offenbach	25.12	10	12 581	706	13 287
4	38	Offenbach	25.2
4	38	Offenbach	25.21
4	38	Offenbach	25.29	—	—	—	—
4	38	Offenbach	25.3

6. Umsatzsteuerpflichtige und steuerbarer Umsatz 2016 in den kreisfreien Städten, Landkreisen und Regierungsbezirken nach wirtschaftlicher Gliederung

Regierungsbezirk	Kreisfreie Städte / Landkreise	Name	WZ 2008	Steuerpflichtige	Steuerbarer Umsatz		
					Lieferungen und Leistungen	innergemein-schaftliche Erwerbe	Insgesamt
				Anzahl	1000 Euro		
4	38	Offenbach	25.4	—	—	—	—
4	38	Offenbach	25.5	12	82 571	2 520	85 091
4	38	Offenbach	25.6	81	81 801	1 124	82 925
4	38	Offenbach	25.61	16	41 485	340	41 825
4	38	Offenbach	25.62	65	40 316	784	41 100
4	38	Offenbach	25.7	22	39 861	350	40 211
4	38	Offenbach	25.71	—	—	—	—
4	38	Offenbach	25.72	3	879	3	882
4	38	Offenbach	25.73	19	38 982	347	39 329
4	38	Offenbach	25.73.1	6	5 453	78	5 531
4	38	Offenbach	25.73.2	—	—	—	—
4	38	Offenbach	25.73.3	3	4 463	152	4 615
4	38	Offenbach	25.73.4	—	—	—	—
4	38	Offenbach	25.73.5	10	29 066	117	29 183
4	38	Offenbach	25.9	24	72 902	12 306	85 208
4	38	Offenbach	25.91	—	—	—	—
4	38	Offenbach	25.92	—	—	—	—
4	38	Offenbach	25.93
4	38	Offenbach	25.94
4	38	Offenbach	25.99	21	72 630	12 303	84 933
4	38	Offenbach	26	118	423 112	19 078	442 189
4	38	Offenbach	26.1	35	55 505	10 783	66 288
4	38	Offenbach	26.11	31	55 137	10 756	65 893
4	38	Offenbach	26.11.1
4	38	Offenbach	26.11.9
4	38	Offenbach	26.12	4	368	27	395
4	38	Offenbach	26.2
4	38	Offenbach	26.3	14	11 434	571	12 005
4	38	Offenbach	26.4
4	38	Offenbach	26.5	21	95 346	4 392	99 738
4	38	Offenbach	26.51	21	95 346	4 392	99 738
4	38	Offenbach	26.51.1
4	38	Offenbach	26.51.2
4	38	Offenbach	26.51.3	—	—	—	—
4	38	Offenbach	26.52	—	—	—	—
4	38	Offenbach	26.6	7	16 083	673	16 756
4	38	Offenbach	26.7
4	38	Offenbach	26.8
4	38	Offenbach	27	51	164 451	20 778	185 229
4	38	Offenbach	27.1
4	38	Offenbach	27.11
4	38	Offenbach	27.12
4	38	Offenbach	27.2
4	38	Offenbach	27.3	5	7 098	261	7 359
4	38	Offenbach	27.31	—	—	—	—
4	38	Offenbach	27.32
4	38	Offenbach	27.33
4	38	Offenbach	27.4	15	24 865	1 570	26 436
4	38	Offenbach	27.5	3	1 448	34	1 483
4	38	Offenbach	27.51
4	38	Offenbach	27.52
4	38	Offenbach	27.9	16	67 426	18 054	85 480
4	38	Offenbach	28	113	677 175	47 770	724 945
4	38	Offenbach	28.1
4	38	Offenbach	28.11

6. Umsatzsteuerpflichtige und steuerbarer Umsatz 2016 in den kreisfreien Städten, Landkreisen und Regierungsbezirken nach wirtschaftlicher Gliederung

Regierungsbezirk	Kreisfreie Städte / Landkreise	Name	WZ 2008	Steuerpflichtige	Steuerbarer Umsatz		
					Lieferungen und Leistungen	innergemein-schaftliche Erwerbe	Insgesamt
				Anzahl	1000 Euro		
4	38	Offenbach	28.12
4	38	Offenbach	28.13	4	1 872	183	2 055
4	38	Offenbach	28.14	4	1 215	—	1 215
4	38	Offenbach	28.15	4	2 189	—	2 189
4	38	Offenbach	28.2	50	203 027	16 955	219 983
4	38	Offenbach	28.21
4	38	Offenbach	28.21.1
4	38	Offenbach	28.21.9	—	—	—	—
4	38	Offenbach	28.22
4	38	Offenbach	28.23	9	4 480	126	4 605
4	38	Offenbach	28.24	13	13 016	16	13 032
4	38	Offenbach	28.25	7	7 121	205	7 326
4	38	Offenbach	28.29
4	38	Offenbach	28.3
4	38	Offenbach	28.4	14	140 675	6 374	147 049
4	38	Offenbach	28.41
4	38	Offenbach	28.49
4	38	Offenbach	28.9	33	282 600	15 499	298 098
4	38	Offenbach	28.91
4	38	Offenbach	28.92	—	—	—	—
4	38	Offenbach	28.92.1	—	—	—	—
4	38	Offenbach	28.92.2	—	—	—	—
4	38	Offenbach	28.93	3	11 128	93	11 221
4	38	Offenbach	28.94
4	38	Offenbach	28.95	—	—	—	—
4	38	Offenbach	28.96	—	—	—	—
4	38	Offenbach	28.99
4	38	Offenbach	29	19	351 360	170 656	522 016
4	38	Offenbach	29.1	3	1 436	1	1 437
4	38	Offenbach	29.10.1
4	38	Offenbach	29.10.2
4	38	Offenbach	29.2
4	38	Offenbach	29.3
4	38	Offenbach	29.31
4	38	Offenbach	29.32
4	38	Offenbach	30	6	1 346	5	1 351
4	38	Offenbach	30.1	—	—	—	—
4	38	Offenbach	30.11	—	—	—	—
4	38	Offenbach	30.12	—	—	—	—
4	38	Offenbach	30.2	—	—	—	—
4	38	Offenbach	30.20.1	—	—	—	—
4	38	Offenbach	30.20.2	—	—	—	—
4	38	Offenbach	30.3
4	38	Offenbach	30.4	—	—	—	—
4	38	Offenbach	30.9
4	38	Offenbach	30.91	—	—	—	—
4	38	Offenbach	30.92	3	594	3	597
4	38	Offenbach	30.99
4	38	Offenbach	31	30	36 601	988	37 588
4	38	Offenbach	31.01
4	38	Offenbach	31.02
4	38	Offenbach	31.03	—	—	—	—
4	38	Offenbach	31.09	23	16 552	88	16 640
4	38	Offenbach	31.09.1	8	3 281	30	3 311
4	38	Offenbach	31.09.9	15	13 270	58	13 328

6. Umsatzsteuerpflichtige und steuerbarer Umsatz 2016 in den kreisfreien Städten, Landkreisen und Regierungsbezirken nach wirtschaftlicher Gliederung

Regierungsbezirk	Kreisfreie Städte / Landkreise	Name	WZ 2008	Steuerpflichtige	Steuerbarer Umsatz		
					Lieferungen und Leistungen	innergemein-schaftliche Erwerbe	Insgesamt
				Anzahl	1000 Euro		
4	38	Offenbach	32	111	843 013	74 850	917 863
4	38	Offenbach	32.1	15	3 030	20	3 051
4	38	Offenbach	32.11	—	—	—	—
4	38	Offenbach	32.12	12	2 802	9	2 811
4	38	Offenbach	32.13	3	228	11	239
4	38	Offenbach	32.2
4	38	Offenbach	32.3
4	38	Offenbach	32.4
4	38	Offenbach	32.5	69	824 517	74 404	898 921
4	38	Offenbach	32.50.1
4	38	Offenbach	32.50.2	7	4 598	16	4 614
4	38	Offenbach	32.50.3
4	38	Offenbach	32.9	19	12 395	144	12 538
4	38	Offenbach	32.91	—	—	—	—
4	38	Offenbach	32.99	19	12 395	144	12 538
4	38	Offenbach	33	63	63 865	8 649	72 514
4	38	Offenbach	33.1	37	38 694	7 467	46 161
4	38	Offenbach	33.11
4	38	Offenbach	33.12	13	3 635	171	3 806
4	38	Offenbach	33.13	5	1 656	116	1 772
4	38	Offenbach	33.14
4	38	Offenbach	33.15
4	38	Offenbach	33.16	4	29 259	6 529	35 788
4	38	Offenbach	33.17	9	1 938	367	2 305
4	38	Offenbach	33.19
4	38	Offenbach	33.2	26	25 171	1 183	26 353
4	38	Offenbach	D	101	490 448	148	490 596
4	38	Offenbach	35	101	490 448	148	490 596
4	38	Offenbach	35.1
4	38	Offenbach	35.11	89	35 504	66	35 570
4	38	Offenbach	35.11.1	10	797	46	843
4	38	Offenbach	35.11.2	27	3 273	—	3 273
4	38	Offenbach	35.11.3	52	31 433	20	31 453
4	38	Offenbach	35.12
4	38	Offenbach	35.13
4	38	Offenbach	35.14
4	38	Offenbach	35.2
4	38	Offenbach	35.21
4	38	Offenbach	35.21.1	—	—	—	—
4	38	Offenbach	35.21.2
4	38	Offenbach	35.21.3	—	—	—	—
4	38	Offenbach	35.22
4	38	Offenbach	35.23	—	—	—	—
4	38	Offenbach	35.3
4	38	Offenbach	E	53	71 932	307	72 239
4	38	Offenbach	36	10	31 677	75	31 752
4	38	Offenbach	36.00.1	—	—	—	—
4	38	Offenbach	36.00.2	10	31 677	75	31 752
4	38	Offenbach	36.00.3	—	—	—	—
4	38	Offenbach	37
4	38	Offenbach	37.00.1	10	6 037	—	6 038
4	38	Offenbach	37.00.2
4	38	Offenbach	38	27	25 969	231	26 200
4	38	Offenbach	38.1	11	10 422	—	10 422
4	38	Offenbach	38.11	11	10 422	—	10 422

6. Umsatzsteuerpflichtige und steuerbarer Umsatz 2016 in den kreisfreien Städten, Landkreisen und Regierungsbezirken nach wirtschaftlicher Gliederung

Regierungsbezirk	Kreisfreie Städte / Landkreise	Name	WZ 2008	Steuerpflichtige	Steuerbarer Umsatz		
					Lieferungen und Leistungen	innergemein-schaftliche Erwerbe	Insgesamt
				Anzahl	1000 Euro		
4	38	Offenbach	38.12	—	—	—	—
4	38	Offenbach	38.2	9	11 543	7	11 550
4	38	Offenbach	38.21	9	11 543	7	11 550
4	38	Offenbach	38.22	—	—	—	—
4	38	Offenbach	38.3	7	4 003	224	4 228
4	38	Offenbach	38.31	—	—	—	—
4	38	Offenbach	38.32	7	4 003	224	4 228
4	38	Offenbach	39
4	38	Offenbach	F	1 574	1 848 813	17 758	1 866 571
4	38	Offenbach	41	107	132 534	2 941	135 475
4	38	Offenbach	41.1	19	25 511	646	26 156
4	38	Offenbach	41.10.1
4	38	Offenbach	41.10.2	6	16 969	—	16 969
4	38	Offenbach	41.10.3
4	38	Offenbach	41.2	88	107 023	2 295	109 319
4	38	Offenbach	41.20.1	75	80 825	560	81 385
4	38	Offenbach	41.20.2	13	26 199	1 735	27 934
4	38	Offenbach	42	35	67 843	284	68 127
4	38	Offenbach	42.1
4	38	Offenbach	42.11
4	38	Offenbach	42.12	—	—	—	—
4	38	Offenbach	42.13	—	—	—	—
4	38	Offenbach	42.2
4	38	Offenbach	42.21
4	38	Offenbach	42.22
4	38	Offenbach	42.9	13	26 623	—	26 623
4	38	Offenbach	42.91
4	38	Offenbach	42.99
4	38	Offenbach	43	1 432	1 648 436	14 533	1 662 969
4	38	Offenbach	43.1	45	42 662	—	42 662
4	38	Offenbach	43.11	30	27 389	—	27 389
4	38	Offenbach	43.12	15	15 273	—	15 273
4	38	Offenbach	43.13	—	—	—	—
4	38	Offenbach	43.2	631	1 250 198	10 550	1 260 748
4	38	Offenbach	43.21	146	991 058	8 016	999 074
4	38	Offenbach	43.22	193	160 608	791	161 399
4	38	Offenbach	43.29	292	98 532	1 743	100 275
4	38	Offenbach	43.29.1	226	66 403	1 625	68 027
4	38	Offenbach	43.29.9	66	32 130	118	32 248
4	38	Offenbach	43.3	498	167 282	1 972	169 254
4	38	Offenbach	43.31	24	29 499	335	29 834
4	38	Offenbach	43.32	90	26 030	391	26 421
4	38	Offenbach	43.33	207	44 245	701	44 946
4	38	Offenbach	43.34	117	39 964	96	40 061
4	38	Offenbach	43.34.1	107	36 706	37	36 742
4	38	Offenbach	43.34.2	10	3 259	60	3 318
4	38	Offenbach	43.39	60	27 544	449	27 993
4	38	Offenbach	43.9	258	188 294	2 011	190 305
4	38	Offenbach	43.91	55	32 083	394	32 476
4	38	Offenbach	43.91.1	29	18 931	—	18 931
4	38	Offenbach	43.91.2	26	13 152	394	13 546
4	38	Offenbach	43.99	203	156 211	1 617	157 828
4	38	Offenbach	43.99.1	19	15 728	—	15 728
4	38	Offenbach	43.99.2	5	5 055	157	5 212
4	38	Offenbach	43.99.9	179	135 429	1 460	136 889

6. Umsatzsteuerpflichtige und steuerbarer Umsatz 2016 in den kreisfreien Städten, Landkreisen und Regierungsbezirken nach wirtschaftlicher Gliederung

Regierungsbezirk	Kreisfreie Städte / Landkreise	Name	WZ 2008	Steuerpflichtige	Steuerbarer Umsatz		
					Lieferungen und Leistungen	innergemein-schaftliche Erwerbe	Insgesamt
				Anzahl	1000 Euro		
4	38	Offenbach	G	3 196	10 817 044	2 982 175	13 799 219
4	38	Offenbach	45	510	1 516 995	408 839	1 925 834
4	38	Offenbach	45.1	206	396 243	14 595	410 838
4	38	Offenbach	45.11	198	383 638	14 170	397 808
4	38	Offenbach	45.19	8	12 605	425	13 030
4	38	Offenbach	45.2
4	38	Offenbach	45.20.1	24	12 854	44	12 898
4	38	Offenbach	45.20.2
4	38	Offenbach	45.20.3	136	85 311	1 654	86 965
4	38	Offenbach	45.20.4	4	4 378	42	4 419
4	38	Offenbach	45.3	110	814 723	225 055	1 039 778
4	38	Offenbach	45.31	29	773 449	218 397	991 845
4	38	Offenbach	45.32	81	41 275	6 658	47 933
4	38	Offenbach	45.4
4	38	Offenbach	46	1 146	8 368 417	2 509 754	10 878 171
4	38	Offenbach	46.1	334	91 165	8 660	99 825
4	38	Offenbach	46.11	10	2 415	515	2 930
4	38	Offenbach	46.12	9	2 407	93	2 500
4	38	Offenbach	46.13	18	3 960	37	3 997
4	38	Offenbach	46.13.1	3	353	—	353
4	38	Offenbach	46.13.2	15	3 607	37	3 644
4	38	Offenbach	46.14	67	33 392	3 579	36 971
4	38	Offenbach	46.15	37	8 396	238	8 634
4	38	Offenbach	46.16	40	9 323	1 311	10 634
4	38	Offenbach	46.17	20	7 224	865	8 089
4	38	Offenbach	46.18	100	19 441	1 843	21 284
4	38	Offenbach	46.18.1	4	2 216	551	2 768
4	38	Offenbach	46.18.2	4	418	4	422
4	38	Offenbach	46.18.3
4	38	Offenbach	46.18.4	10	3 743	722	4 465
4	38	Offenbach	46.18.5
4	38	Offenbach	46.18.6
4	38	Offenbach	46.18.7	6	1 330	—	1 331
4	38	Offenbach	46.18.9	71	11 133	529	11 662
4	38	Offenbach	46.19	33	4 607	179	4 786
4	38	Offenbach	46.2	17	68 157	5 090	73 248
4	38	Offenbach	46.21
4	38	Offenbach	46.22
4	38	Offenbach	46.23	5	12 311	1 361	13 671
4	38	Offenbach	46.24
4	38	Offenbach	46.3	65	406 812	47 067	453 878
4	38	Offenbach	46.31	7	23 892	14 822	38 714
4	38	Offenbach	46.32	5	4 453	62	4 516
4	38	Offenbach	46.33	5	52 967	7 631	60 598
4	38	Offenbach	46.34
4	38	Offenbach	46.35
4	38	Offenbach	46.36
4	38	Offenbach	46.37
4	38	Offenbach	46.38	12	24 556	9 020	33 576
4	38	Offenbach	46.38.1
4	38	Offenbach	46.38.2	—	—	—	—
4	38	Offenbach	46.38.9
4	38	Offenbach	46.39	6	45 941	8 420	54 360
4	38	Offenbach	46.39.1
4	38	Offenbach	46.39.9

6. Umsatzsteuerpflichtige und steuerbarer Umsatz 2016 in den kreisfreien Städten, Landkreisen und Regierungsbezirken nach wirtschaftlicher Gliederung

Regierungsbezirk	Kreisfreie Städte / Landkreise	Name	WZ 2008	Steuerpflichtige	Steuerbarer Umsatz		
					Lieferungen und Leistungen	innergemein-schaftliche Erwerbe	Insgesamt
				Anzahl	1000 Euro		
4	38	Offenbach	46.4	377	2 500 087	820 533	3 320 620
4	38	Offenbach	46.41	126	87 701	36 984	124 685
4	38	Offenbach	46.42	58	657 469	296 978	954 447
4	38	Offenbach	46.42.1	46	427 817	220 672	648 489
4	38	Offenbach	46.42.2	12	229 652	76 306	305 958
4	38	Offenbach	46.43	47	525 689	210 272	735 961
4	38	Offenbach	46.43.1
4	38	Offenbach	46.43.2	14	267 628	125 386	393 015
4	38	Offenbach	46.43.3
4	38	Offenbach	46.44	8	18 838	837	19 675
4	38	Offenbach	46.44.1	—	—	—	—
4	38	Offenbach	46.44.2	8	18 838	837	19 675
4	38	Offenbach	46.45
4	38	Offenbach	46.46	40	541 196	95 825	637 021
4	38	Offenbach	46.46.1	5	97 878	45 222	143 100
4	38	Offenbach	46.46.2	35	443 318	50 603	493 921
4	38	Offenbach	46.47	12	41 719	1 262	42 981
4	38	Offenbach	46.48
4	38	Offenbach	46.49	73	541 420	168 779	710 199
4	38	Offenbach	46.49.1	9	71 741	13 616	85 357
4	38	Offenbach	46.49.2	8	229 441	138 471	367 912
4	38	Offenbach	46.49.3	39	159 993	13 320	173 313
4	38	Offenbach	46.49.4	13	50 492	3 372	53 864
4	38	Offenbach	46.49.5	4	29 753	—	29 753
4	38	Offenbach	46.5	46	2 128 589	955 817	3 084 406
4	38	Offenbach	46.51	28	1 163 364	903 215	2 066 580
4	38	Offenbach	46.52	18	965 225	52 602	1 017 826
4	38	Offenbach	46.6	119	1 116 147	259 594	1 375 741
4	38	Offenbach	46.61
4	38	Offenbach	46.62	21	69 611	16 554	86 165
4	38	Offenbach	46.63	7	1 777	2	1 778
4	38	Offenbach	46.64
4	38	Offenbach	46.65
4	38	Offenbach	46.66	14	95 164	11 011	106 175
4	38	Offenbach	46.69	70	905 317	231 783	1 137 101
4	38	Offenbach	46.7	147	678 502	222 830	901 333
4	38	Offenbach	46.71	4	21 125	79	21 205
4	38	Offenbach	46.71.1	—	—	—	—
4	38	Offenbach	46.71.2	4	21 125	79	21 205
4	38	Offenbach	46.72	12	38 869	17 782	56 651
4	38	Offenbach	46.73	53	144 377	25 815	170 192
4	38	Offenbach	46.73.1	6	2 665	119	2 783
4	38	Offenbach	46.73.2
4	38	Offenbach	46.73.3	9	14 449	737	15 187
4	38	Offenbach	46.73.4	28	97 069	9 328	106 398
4	38	Offenbach	46.73.5	—	—	—	—
4	38	Offenbach	46.73.6
4	38	Offenbach	46.73.7	5	24 031	12 932	36 963
4	38	Offenbach	46.73.8
4	38	Offenbach	46.74	38	149 928	33 190	183 119
4	38	Offenbach	46.74.1	25	120 600	21 277	141 877
4	38	Offenbach	46.74.2	6	5 238	102	5 339
4	38	Offenbach	46.74.3	7	24 090	11 812	35 902
4	38	Offenbach	46.75	21	306 500	144 120	450 620
4	38	Offenbach	46.76	3	6 220	1 457	7 677

6. Umsatzsteuerpflichtige und steuerbarer Umsatz 2016 in den kreisfreien Städten, Landkreisen und Regierungsbezirken nach wirtschaftlicher Gliederung

Regierungsbezirk	Kreisfreie Städte / Landkreise	Name	WZ 2008	Steuerpflichtige	Steuerbarer Umsatz		
					Lieferungen und Leistungen	innergemein-schaftliche Erwerbe	Insgesamt
				Anzahl	1000 Euro		
4	38	Offenbach	46.77	16	11 483	387	11 870
4	38	Offenbach	46.9	41	1 378 957	190 162	1 569 119
4	38	Offenbach	47	1 540	931 632	63 582	995 215
4	38	Offenbach	47.1	151	100 365	4 564	104 929
4	38	Offenbach	47.11	69	69 425	2 383	71 807
4	38	Offenbach	47.19	82	30 940	2 182	33 121
4	38	Offenbach	47.2	149	88 921	11 079	100 001
4	38	Offenbach	47.21	23	5 273	11	5 284
4	38	Offenbach	47.22
4	38	Offenbach	47.23
4	38	Offenbach	47.24	21	11 081	—	11 081
4	38	Offenbach	47.25	43	23 167	3 098	26 265
4	38	Offenbach	47.26	7	1 825	26	1 851
4	38	Offenbach	47.29	48	38 798	1 705	40 503
4	38	Offenbach	47.3	42	55 937	2	55 939
4	38	Offenbach	47.30.1	36	46 199	2	46 201
4	38	Offenbach	47.30.2	6	9 738	—	9 738
4	38	Offenbach	47.4	104	49 624	650	50 274
4	38	Offenbach	47.41	40	12 580	105	12 684
4	38	Offenbach	47.42	38	27 704	335	28 039
4	38	Offenbach	47.43	26	9 341	211	9 551
4	38	Offenbach	47.5	273	130 971	9 513	140 484
4	38	Offenbach	47.51	47	13 035	4 191	17 227
4	38	Offenbach	47.52	66	30 591	2 306	32 897
4	38	Offenbach	47.52.1	32	11 945	1 900	13 845
4	38	Offenbach	47.52.3	34	18 646	406	19 052
4	38	Offenbach	47.53	28	9 146	67	9 213
4	38	Offenbach	47.54	57	27 786	1 090	28 876
4	38	Offenbach	47.59	75	50 413	1 859	52 272
4	38	Offenbach	47.59.1	48	40 924	1 499	42 424
4	38	Offenbach	47.59.2	4	359	70	429
4	38	Offenbach	47.59.3	8	1 837	51	1 887
4	38	Offenbach	47.59.9	15	7 292	239	7 532
4	38	Offenbach	47.6	155	81 035	3 147	84 182
4	38	Offenbach	47.61	24	7 971	18	7 989
4	38	Offenbach	47.62	64	24 643	61	24 704
4	38	Offenbach	47.62.1	32	5 123	21	5 143
4	38	Offenbach	47.62.2	32	19 520	40	19 561
4	38	Offenbach	47.63	5	637	46	683
4	38	Offenbach	47.64	44	37 276	2 826	40 102
4	38	Offenbach	47.64.1	24	9 298	555	9 853
4	38	Offenbach	47.64.2	20	27 978	2 271	30 250
4	38	Offenbach	47.65	18	10 508	196	10 704
4	38	Offenbach	47.7	496	336 255	29 543	365 799
4	38	Offenbach	47.71	84	44 999	14 640	59 639
4	38	Offenbach	47.72	31	33 434	7 421	40 855
4	38	Offenbach	47.72.1	13	3 285	330	3 615
4	38	Offenbach	47.72.2	18	30 150	7 091	37 240
4	38	Offenbach	47.73	67	159 871	413	160 283
4	38	Offenbach	47.74	22	11 703	152	11 855
4	38	Offenbach	47.75	21	6 743	592	7 335
4	38	Offenbach	47.76	72	18 725	1 145	19 870
4	38	Offenbach	47.76.1	62	13 976	989	14 965
4	38	Offenbach	47.76.2	10	4 750	156	4 906
4	38	Offenbach	47.77	37	8 189	538	8 726

6. Umsatzsteuerpflichtige und steuerbarer Umsatz 2016 in den kreisfreien Städten, Landkreisen und Regierungsbezirken nach wirtschaftlicher Gliederung

Regierungsbezirk	Kreisfreie Städte / Landkreise	Name	WZ 2008	Steuerpflichtige	Steuerbarer Umsatz		
					Lieferungen und Leistungen	innergemein-schaftliche Erwerbe	Insgesamt
				Anzahl	1000 Euro		
4	38	Offenbach	47.78	141	48 160	3 491	51 652
4	38	Offenbach	47.78.1	43	15 237	201	15 438
4	38	Offenbach	47.78.2	12	6 061	975	7 036
4	38	Offenbach	47.78.3	33	7 422	344	7 766
4	38	Offenbach	47.78.9	53	19 440	1 971	21 412
4	38	Offenbach	47.79	21	4 431	1 152	5 583
4	38	Offenbach	47.79.1	4	254	1	255
4	38	Offenbach	47.79.2	—	—	—	—
4	38	Offenbach	47.79.9	17	4 177	1 151	5 329
4	38	Offenbach	47.8	28	5 452	371	5 823
4	38	Offenbach	47.81	13	3 509	51	3 560
4	38	Offenbach	47.82
4	38	Offenbach	47.89
4	38	Offenbach	47.9	142	83 072	4 712	87 784
4	38	Offenbach	47.91	77	47 914	4 318	52 232
4	38	Offenbach	47.99	65	35 158	394	35 552
4	38	Offenbach	47.99.1
4	38	Offenbach	47.99.9
4	38	Offenbach	H	575	1 488 821	3 809	1 492 630
4	38	Offenbach	49
4	38	Offenbach	49.1
4	38	Offenbach	49.2	—	—	—	—
4	38	Offenbach	49.3	86	33 351	44	33 395
4	38	Offenbach	49.31
4	38	Offenbach	49.32
4	38	Offenbach	49.39	12	11 400	44	11 444
4	38	Offenbach	49.39.1
4	38	Offenbach	49.39.2
4	38	Offenbach	49.39.9	3	137	—	137
4	38	Offenbach	49.4
4	38	Offenbach	49.41	167	87 988	773	88 760
4	38	Offenbach	49.42
4	38	Offenbach	49.5	—	—	—	—
4	38	Offenbach	50
4	38	Offenbach	50.1	—	—	—	—
4	38	Offenbach	50.2	—	—	—	—
4	38	Offenbach	50.3	—	—	—	—
4	38	Offenbach	50.4
4	38	Offenbach	51
4	38	Offenbach	51.1
4	38	Offenbach	51.2
4	38	Offenbach	51.21
4	38	Offenbach	51.22	—	—	—	—
4	38	Offenbach	52	143	586 909	2 208	589 117
4	38	Offenbach	52.1	8	1 759	—	1 759
4	38	Offenbach	52.2	135	585 150	2 208	587 358
4	38	Offenbach	52.21	4	224	—	224
4	38	Offenbach	52.21.1
4	38	Offenbach	52.21.2
4	38	Offenbach	52.21.3	—	—	—	—
4	38	Offenbach	52.21.4	—	—	—	—
4	38	Offenbach	52.21.5	—	—	—	—
4	38	Offenbach	52.21.9
4	38	Offenbach	52.22	—	—	—	—
4	38	Offenbach	52.22.1	—	—	—	—

6. Umsatzsteuerpflichtige und steuerbarer Umsatz 2016 in den kreisfreien Städten, Landkreisen und Regierungsbezirken nach wirtschaftlicher Gliederung

Regierungsbezirk	Kreisfreie Städte / Landkreise	Name	WZ 2008	Steuerpflichtige	Steuerbarer Umsatz		
					Lieferungen und Leistungen	innergemeinschaftliche Erwerbe	Insgesamt
				Anzahl	1000 Euro		
4	38	Offenbach	52.22.2	—	—	—	—
4	38	Offenbach	52.22.3	—	—	—	—
4	38	Offenbach	52.22.9	—	—	—	—
4	38	Offenbach	52.23
4	38	Offenbach	52.23.1	5	6 148	—	6 148
4	38	Offenbach	52.23.9
4	38	Offenbach	52.24	3	329	—	329
4	38	Offenbach	52.29
4	38	Offenbach	52.29.1	97	254 829	823	255 652
4	38	Offenbach	52.29.2	—	—	—	—
4	38	Offenbach	52.29.9
4	38	Offenbach	53	144	30 485	4	30 490
4	38	Offenbach	53.1	—	—	—	—
4	38	Offenbach	53.2	144	30 485	4	30 490
4	38	Offenbach	I	863	819 066	8 383	827 449
4	38	Offenbach	55	104	62 581	86	62 668
4	38	Offenbach	55.1	97	61 054	80	61 135
4	38	Offenbach	55.10.1	41	37 335	37	37 371
4	38	Offenbach	55.10.2	20	13 789	19	13 808
4	38	Offenbach	55.10.3	33	9 692	25	9 717
4	38	Offenbach	55.10.4	3	239	—	239
4	38	Offenbach	55.2
4	38	Offenbach	55.20.1
4	38	Offenbach	55.20.2	—	—	—	—
4	38	Offenbach	55.20.3	4	258	—	258
4	38	Offenbach	55.20.4	—	—	—	—
4	38	Offenbach	55.3	—	—	—	—
4	38	Offenbach	55.9
4	38	Offenbach	55.90.1	—	—	—	—
4	38	Offenbach	55.90.9
4	38	Offenbach	56	759	756 485	8 296	764 781
4	38	Offenbach	56.1	494	94 994	475	95 469
4	38	Offenbach	56.10.1	272	58 879	332	59 211
4	38	Offenbach	56.10.2	12	1 386	—	1 386
4	38	Offenbach	56.10.3	142	24 800	36	24 835
4	38	Offenbach	56.10.4	37	5 367	11	5 378
4	38	Offenbach	56.10.5	31	4 562	96	4 659
4	38	Offenbach	56.2
4	38	Offenbach	56.21
4	38	Offenbach	56.29
4	38	Offenbach	56.3
4	38	Offenbach	56.30.1	139	24 343	10	24 352
4	38	Offenbach	56.30.2
4	38	Offenbach	56.30.3
4	38	Offenbach	56.30.4
4	38	Offenbach	56.30.9	29	4 746	—	4 746
4	38	Offenbach	J	885	1 035 056	48 486	1 083 542
4	38	Offenbach	58	32	18 326	51	18 378
4	38	Offenbach	58.1
4	38	Offenbach	58.11
4	38	Offenbach	58.12	—	—	—	—
4	38	Offenbach	58.13	5	1 852	50	1 902
4	38	Offenbach	58.14	7	12 039	—	12 039
4	38	Offenbach	58.19	9	1 210	—	1 210
4	38	Offenbach	58.2

6. Umsatzsteuerpflichtige und steuerbarer Umsatz 2016 in den kreisfreien Städten, Landkreisen und Regierungsbezirken nach wirtschaftlicher Gliederung

Regierungsbezirk	Kreisfreie Städte / Landkreise	Name	WZ 2008	Steuerpflichtige	Steuerbarer Umsatz		
					Lieferungen und Leistungen	innergemein-schaftliche Erwerbe	Insgesamt
				Anzahl	1000 Euro		
4	38	Offenbach	58.21
4	38	Offenbach	58.29
4	38	Offenbach	59
4	38	Offenbach	59.1	23	5 218	693	5 911
4	38	Offenbach	59.11	10	1 191	2	1 193
4	38	Offenbach	59.12
4	38	Offenbach	59.13
4	38	Offenbach	59.14	5	980	1	981
4	38	Offenbach	59.2
4	38	Offenbach	59.20.1
4	38	Offenbach	59.20.2
4	38	Offenbach	59.20.3
4	38	Offenbach	60	—	—	—	—
4	38	Offenbach	60.1	—	—	—	—
4	38	Offenbach	60.2	—	—	—	—
4	38	Offenbach	61
4	38	Offenbach	61.1	3	423	—	423
4	38	Offenbach	61.2
4	38	Offenbach	61.3
4	38	Offenbach	61.9	18	6 751	1 046	7 797
4	38	Offenbach	61.90.1	7	506	—	506
4	38	Offenbach	61.90.9	11	6 245	1 046	7 291
4	38	Offenbach	62	685	835 972	41 665	877 636
4	38	Offenbach	62.01	267	215 567	3 815	219 382
4	38	Offenbach	62.01.1	74	15 915	23	15 938
4	38	Offenbach	62.01.9	193	199 652	3 792	203 444
4	38	Offenbach	62.02	276	164 962	2 474	167 436
4	38	Offenbach	62.03	46	117 783	511	118 293
4	38	Offenbach	62.09	96	337 660	34 865	372 525
4	38	Offenbach	63	110	36 694	836	37 530
4	38	Offenbach	63.1	18	11 581	—	11 582
4	38	Offenbach	63.11
4	38	Offenbach	63.12
4	38	Offenbach	63.9	92	25 113	836	25 949
4	38	Offenbach	63.91	5	3 494	—	3 494
4	38	Offenbach	63.99	87	21 619	836	22 455
4	38	Offenbach	K	126	979 952	2 390	982 343
4	38	Offenbach	64	25	792 418	1 694	794 112
4	38	Offenbach	64.1
4	38	Offenbach	64.11	—	—	—	—
4	38	Offenbach	64.19
4	38	Offenbach	64.19.1
4	38	Offenbach	64.19.2
4	38	Offenbach	64.19.3
4	38	Offenbach	64.19.4	—	—	—	—
4	38	Offenbach	64.19.5	—	—	—	—
4	38	Offenbach	64.19.6	—	—	—	—
4	38	Offenbach	64.2	9	453	—	453
4	38	Offenbach	64.3	—	—	—	—
4	38	Offenbach	64.9
4	38	Offenbach	64.91
4	38	Offenbach	64.92	—	—	—	—
4	38	Offenbach	64.92.1	—	—	—	—
4	38	Offenbach	64.92.2	—	—	—	—
4	38	Offenbach	64.99

6. Umsatzsteuerpflichtige und steuerbarer Umsatz 2016 in den kreisfreien Städten, Landkreisen und Regierungsbezirken nach wirtschaftlicher Gliederung

Regierungsbezirk	Kreisfreie Städte / Landkreise	Name	WZ 2008	Steuerpflichtige	Steuerbarer Umsatz		
					Lieferungen und Leistungen	innergemein-schaftliche Erwerbe	Insgesamt
				Anzahl	1000 Euro		
4	38	Offenbach	64.99.1
4	38	Offenbach	64.99.9
4	38	Offenbach	65
4	38	Offenbach	65.1
4	38	Offenbach	65.11
4	38	Offenbach	65.12
4	38	Offenbach	65.12.1	—	—	—	—
4	38	Offenbach	65.12.2
4	38	Offenbach	65.2	—	—	—	—
4	38	Offenbach	65.3	—	—	—	—
4	38	Offenbach	66
4	38	Offenbach	66.1	44	147 736	649	148 386
4	38	Offenbach	66.11	—	—	—	—
4	38	Offenbach	66.12	3	272	—	272
4	38	Offenbach	66.19	41	147 465	649	148 114
4	38	Offenbach	66.2	51	7 883	16	7 899
4	38	Offenbach	66.21
4	38	Offenbach	66.22	44	6 930	2	6 932
4	38	Offenbach	66.29
4	38	Offenbach	66.3
4	38	Offenbach	L	1 749	561 569	3 965	565 534
4	38	Offenbach	68	1 749	561 569	3 965	565 534
4	38	Offenbach	68.1	73	70 837	800	71 637
4	38	Offenbach	68.2	1 261	325 434	1 360	326 794
4	38	Offenbach	68.3	415	165 298	1 805	167 103
4	38	Offenbach	68.31	218	72 104	1 786	73 889
4	38	Offenbach	68.32	197	93 195	20	93 214
4	38	Offenbach	M	2 591	1 983 964	362 815	2 346 779
4	38	Offenbach	69	634	172 859	86	172 945
4	38	Offenbach	69.1	282	45 243	40	45 283
4	38	Offenbach	69.10.1	68	12 806	37	12 843
4	38	Offenbach	69.10.2	185	23 884	—1	23 884
4	38	Offenbach	69.10.3
4	38	Offenbach	69.10.4	4	113	—	113
4	38	Offenbach	69.10.9
4	38	Offenbach	69.2	352	127 615	47	127 662
4	38	Offenbach	69.20.1	13	19 124	—	19 124
4	38	Offenbach	69.20.2	5	373	—	373
4	38	Offenbach	69.20.3	269	104 031	47	104 078
4	38	Offenbach	69.20.4	65	4 087	—	4 087
4	38	Offenbach	70	714	1 305 350	357 635	1 662 985
4	38	Offenbach	70.1	63	1 066 878	351 642	1 418 521
4	38	Offenbach	70.10.1
4	38	Offenbach	70.10.9
4	38	Offenbach	70.2	651	238 472	5 992	244 464
4	38	Offenbach	70.21	18	18 051	3 374	21 425
4	38	Offenbach	70.22	633	220 421	2 618	223 039
4	38	Offenbach	71	634	223 708	2 250	225 958
4	38	Offenbach	71.1	613	217 449	2 200	219 649
4	38	Offenbach	71.11	175	36 015	167	36 182
4	38	Offenbach	71.11.1	125	28 862	12	28 874
4	38	Offenbach	71.11.2	21	2 806	155	2 961
4	38	Offenbach	71.11.3	18	2 472	—	2 472
4	38	Offenbach	71.11.4	11	1 874	—	1 874
4	38	Offenbach	71.12	438	181 435	2 033	183 468

6. Umsatzsteuerpflichtige und steuerbarer Umsatz 2016 in den kreisfreien Städten, Landkreisen und Regierungsbezirken nach wirtschaftlicher Gliederung

Regierungsbezirk	Kreisfreie Städte / Landkreise	Name	WZ 2008	Steuerpflichtige	Steuerbarer Umsatz		
					Lieferungen und Leistungen	innergemein-schaftliche Erwerbe	Insgesamt
				Anzahl	1000 Euro		
4	38	Offenbach	71.12.1	150	49 972	113	50 085
4	38	Offenbach	71.12.2	190	73 391	1 677	75 068
4	38	Offenbach	71.12.3	8	5 574	4	5 578
4	38	Offenbach	71.12.9	90	52 497	239	52 736
4	38	Offenbach	71.2	21	6 259	50	6 309
4	38	Offenbach	72
4	38	Offenbach	72.1
4	38	Offenbach	72.11	3	473	—	473
4	38	Offenbach	72.19
4	38	Offenbach	72.2
4	38	Offenbach	73	220	185 881	1 647	187 529
4	38	Offenbach	73.1	206	166 769	1 596	168 365
4	38	Offenbach	73.11	197	165 595	1 596	167 191
4	38	Offenbach	73.12	9	1 174	—	1 174
4	38	Offenbach	73.2	14	19 112	51	19 164
4	38	Offenbach	74
4	38	Offenbach	74.1	145	25 049	1 057	26 106
4	38	Offenbach	74.10.1	21	12 557	814	13 371
4	38	Offenbach	74.10.2	79	7 630	77	7 707
4	38	Offenbach	74.10.3	45	4 862	166	5 028
4	38	Offenbach	74.2	45	7 110	19	7 129
4	38	Offenbach	74.20.1
4	38	Offenbach	74.20.2
4	38	Offenbach	74.3
4	38	Offenbach	74.30.1	4	185	—	185
4	38	Offenbach	74.30.2
4	38	Offenbach	74.9	85	19 423	30	19 453
4	38	Offenbach	75	36	14 645	12	14 657
4	38	Offenbach	75.00.1	32	14 359	12	14 371
4	38	Offenbach	75.00.9	4	286	—	286
4	38	Offenbach	N	1 173	1 314 587	17 550	1 332 137
4	38	Offenbach	77	112	135 266	8 927	144 193
4	38	Offenbach	77.1
4	38	Offenbach	77.11	26	5 391	1	5 391
4	38	Offenbach	77.12
4	38	Offenbach	77.2	25	13 807	2 360	16 167
4	38	Offenbach	77.21
4	38	Offenbach	77.22
4	38	Offenbach	77.29	22	12 912	2 297	15 209
4	38	Offenbach	77.3	54	114 663	6 567	121 230
4	38	Offenbach	77.31
4	38	Offenbach	77.32	8	16 513	3 845	20 358
4	38	Offenbach	77.33
4	38	Offenbach	77.34	—	—	—	—
4	38	Offenbach	77.35	5	1 272	32	1 304
4	38	Offenbach	77.39
4	38	Offenbach	77.4
4	38	Offenbach	78	50	56 618	91	56 709
4	38	Offenbach	78.1	27	26 526	2	26 528
4	38	Offenbach	78.2	18	27 039	89	27 128
4	38	Offenbach	78.3	5	3 053	—	3 053
4	38	Offenbach	79	70	20 184	10	20 194
4	38	Offenbach	79.1	64	17 849	1	17 851
4	38	Offenbach	79.11	44	8 937	1	8 938
4	38	Offenbach	79.12	20	8 912	—	8 912

6. Umsatzsteuerpflichtige und steuerbarer Umsatz 2016 in den kreisfreien Städten, Landkreisen und Regierungsbezirken nach wirtschaftlicher Gliederung

Regierungsbezirk	Kreisfreie Städte / Landkreise	Name	WZ 2008	Steuerpflichtige	Steuerbarer Umsatz		
					Lieferungen und Leistungen	innergemein-schaftliche Erwerbe	Insgesamt
				Anzahl	1000 Euro		
4	38	Offenbach	79.9	6	2 335	8	2 343
4	38	Offenbach	80	35	15 827	—	15 827
4	38	Offenbach	80.1	29	14 072	—	14 072
4	38	Offenbach	80.2
4	38	Offenbach	80.3
4	38	Offenbach	81	577	805 318	1 970	807 289
4	38	Offenbach	81.1
4	38	Offenbach	81.2	213	160 194	142	160 336
4	38	Offenbach	81.21	127	127 251	130	127 380
4	38	Offenbach	81.22	41	21 445	—	21 445
4	38	Offenbach	81.22.1	25	4 690	—	4 690
4	38	Offenbach	81.22.9	16	16 755	—	16 755
4	38	Offenbach	81.29	45	11 498	12	11 510
4	38	Offenbach	81.29.1	16	7 090	—	7 090
4	38	Offenbach	81.29.2	8	2 389	12	2 402
4	38	Offenbach	81.29.9	21	2 018	—	2 018
4	38	Offenbach	81.3
4	38	Offenbach	81.30.1	138	42 472	632	43 104
4	38	Offenbach	81.30.9
4	38	Offenbach	82	329	281 375	6 551	287 926
4	38	Offenbach	82.1	155	15 864	553	16 416
4	38	Offenbach	82.11	94	5 466	43	5 509
4	38	Offenbach	82.19	61	10 397	510	10 907
4	38	Offenbach	82.2	7	5 992	—	5 992
4	38	Offenbach	82.3	48	34 190	1 420	35 610
4	38	Offenbach	82.9	119	225 329	4 579	229 908
4	38	Offenbach	82.91	7	17 608	—	17 608
4	38	Offenbach	82.91.1
4	38	Offenbach	82.91.2
4	38	Offenbach	82.92	22	52 865	1 332	54 197
4	38	Offenbach	82.99	90	154 856	3 246	158 103
4	38	Offenbach	82.99.1	3	703	—	703
4	38	Offenbach	82.99.9	87	154 154	3 246	157 400
4	38	Offenbach	O	—	—	—	—
4	38	Offenbach	P
4	38	Offenbach	85
4	38	Offenbach	85.1	—	—	—	—
4	38	Offenbach	85.2
4	38	Offenbach	85.3	12	8 104	17	8 121
4	38	Offenbach	85.31
4	38	Offenbach	85.32
4	38	Offenbach	85.4	9	777	10	787
4	38	Offenbach	85.41	9	777	10	787
4	38	Offenbach	85.42	—	—	—	—
4	38	Offenbach	85.42.1	—	—	—	—
4	38	Offenbach	85.42.2	—	—	—	—
4	38	Offenbach	85.42.3	—	—	—	—
4	38	Offenbach	85.42.4	—	—	—	—
4	38	Offenbach	85.5	209	24 460	403	24 863
4	38	Offenbach	85.51	77	6 963	113	7 076
4	38	Offenbach	85.52	11	721	5	725
4	38	Offenbach	85.53	45	6 536	23	6 559
4	38	Offenbach	85.59	76	10 240	263	10 503
4	38	Offenbach	85.59.1
4	38	Offenbach	85.59.2	48	7 798	255	8 053

6. Umsatzsteuerpflichtige und steuerbarer Umsatz 2016 in den kreisfreien Städten, Landkreisen und Regierungsbezirken nach wirtschaftlicher Gliederung

Regierungsbezirk	Kreisfreie Städte / Landkreise	Name	WZ 2008	Steuerpflichtige	Steuerbarer Umsatz		
					Lieferungen und Leistungen	innergemein-schaftliche Erwerbe	Insgesamt
				Anzahl	1000 Euro		
4	38	Offenbach	85.59.9
4	38	Offenbach	85.6
4	38	Offenbach	Q	240	711 496	978	712 474
4	38	Offenbach	86	213	704 982	970	705 952
4	38	Offenbach	86.1
4	38	Offenbach	86.10.1
4	38	Offenbach	86.10.2	—	—	—	—
4	38	Offenbach	86.10.3
4	38	Offenbach	86.2
4	38	Offenbach	86.21
4	38	Offenbach	86.22	22	11 953	272	12 226
4	38	Offenbach	86.23	49	28 737	1	28 738
4	38	Offenbach	86.9	116	23 816	266	24 082
4	38	Offenbach	86.90.1	10	725	—	725
4	38	Offenbach	86.90.2	32	4 650	7	4 657
4	38	Offenbach	86.90.3	12	941	2	942
4	38	Offenbach	86.90.9	62	17 500	258	17 758
4	38	Offenbach	87
4	38	Offenbach	87.1	—	—	—	—
4	38	Offenbach	87.2	—	—	—	—
4	38	Offenbach	87.3
4	38	Offenbach	87.9
4	38	Offenbach	88
4	38	Offenbach	88.1	14	3 090	3	3 093
4	38	Offenbach	88.10.1	10	2 900	3	2 904
4	38	Offenbach	88.10.2	4	189	—	189
4	38	Offenbach	88.9
4	38	Offenbach	88.91	—	—	—	—
4	38	Offenbach	88.99
4	38	Offenbach	R	368	89 326	677	90 002
4	38	Offenbach	90	134	11 590	5	11 595
4	38	Offenbach	90.01	37	2 832	—	2 832
4	38	Offenbach	90.01.1
4	38	Offenbach	90.01.2	8	383	—	383
4	38	Offenbach	90.01.3
4	38	Offenbach	90.01.4	25	2 140	—	2 140
4	38	Offenbach	90.02	7	1 729	3	1 732
4	38	Offenbach	90.03	84	6 078	2	6 080
4	38	Offenbach	90.03.1	9	1 499	—	1 499
4	38	Offenbach	90.03.2	21	1 296	2	1 298
4	38	Offenbach	90.03.3
4	38	Offenbach	90.03.4
4	38	Offenbach	90.03.5	38	2 048	—	2 048
4	38	Offenbach	90.04	6	950	—	950
4	38	Offenbach	90.04.1
4	38	Offenbach	90.04.2
4	38	Offenbach	90.04.3
4	38	Offenbach	91	—	—	—	—
4	38	Offenbach	91.01	—	—	—	—
4	38	Offenbach	91.02	—	—	—	—
4	38	Offenbach	91.03	—	—	—	—
4	38	Offenbach	91.04	—	—	—	—
4	38	Offenbach	92	66	31 680	173	31 853
4	38	Offenbach	92.00.1	52	28 646	162	28 808
4	38	Offenbach	92.00.2

6. Umsatzsteuerpflichtige und steuerbarer Umsatz 2016 in den kreisfreien Städten, Landkreisen und Regierungsbezirken nach wirtschaftlicher Gliederung

Regierungsbezirk	Kreisfreie Städte / Landkreise	Name	WZ 2008	Steuerpflichtige	Steuerbarer Umsatz		
					Lieferungen und Leistungen	innergemeinschaftliche Erwerbe	Insgesamt
				Anzahl	1000 Euro		
4	38	Offenbach	92.00.3
4	38	Offenbach	93	168	46 056	498	46 554
4	38	Offenbach	93.1	119	39 771	483	40 254
4	38	Offenbach	93.11	23	17 082	427	17 509
4	38	Offenbach	93.12	54	5 956	—	5 956
4	38	Offenbach	93.13	29	10 899	7	10 906
4	38	Offenbach	93.19	13	5 834	49	5 884
4	38	Offenbach	93.2	49	6 285	15	6 300
4	38	Offenbach	93.21	4	529	2	531
4	38	Offenbach	93.29	45	5 756	13	5 769
4	38	Offenbach	S	897	274 471	2 727	277 198
4	38	Offenbach	94
4	38	Offenbach	94.1
4	38	Offenbach	94.11
4	38	Offenbach	94.12
4	38	Offenbach	94.2	—	—	—	—
4	38	Offenbach	94.9
4	38	Offenbach	94.91	—	—	—	—
4	38	Offenbach	94.92	—	—	—	—
4	38	Offenbach	94.99
4	38	Offenbach	94.99.1	10	525	—	525
4	38	Offenbach	94.99.2	6	300	1	300
4	38	Offenbach	94.99.3
4	38	Offenbach	94.99.4	—	—	—	—
4	38	Offenbach	94.99.9
4	38	Offenbach	95
4	38	Offenbach	95.1
4	38	Offenbach	95.11	9	1 640	29	1 669
4	38	Offenbach	95.12
4	38	Offenbach	95.2	73	9 643	104	9 748
4	38	Offenbach	95.21	6	1 090	—	1 090
4	38	Offenbach	95.22	4	411	—	411
4	38	Offenbach	95.23	8	440	28	468
4	38	Offenbach	95.24	7	634	9	642
4	38	Offenbach	95.25	4	751	31	782
4	38	Offenbach	95.29	44	6 318	37	6 355
4	38	Offenbach	96	779	142 416	2 518	144 934
4	38	Offenbach	96.01	33	66 549	2 099	68 647
4	38	Offenbach	96.02	366	38 239	131	38 370
4	38	Offenbach	96.02.1	245	24 194	101	24 294
4	38	Offenbach	96.02.2	121	14 045	30	14 075
4	38	Offenbach	96.03	20	8 984	1	8 986
4	38	Offenbach	96.03.1
4	38	Offenbach	96.03.2
4	38	Offenbach	96.04	20	5 447	12	5 459
4	38	Offenbach	96.09	340	23 197	276	23 473
4	39	Rheingau-Taunus-Kreis	A - S	7 963	6 326 871	497 394	6 824 265
4	39	Rheingau-Taunus-Kreis	A	396	130 218	1 804	132 022
4	39	Rheingau-Taunus-Kreis	01	361	124 287	1 772	126 059
4	39	Rheingau-Taunus-Kreis	01.1	15	4 900	68	4 967
4	39	Rheingau-Taunus-Kreis	01.11
4	39	Rheingau-Taunus-Kreis	01.12	—	—	—	—
4	39	Rheingau-Taunus-Kreis	01.13	—	—	—	—
4	39	Rheingau-Taunus-Kreis	01.13.1	—	—	—	—
4	39	Rheingau-Taunus-Kreis	01.13.2	—	—	—	—

6. Umsatzsteuerpflichtige und steuerbarer Umsatz 2016 in den kreisfreien Städten, Landkreisen und Regierungsbezirken nach wirtschaftlicher Gliederung

Regierungsbezirk	Kreisfreie Städte / Landkreise	Name	WZ 2008	Steuerpflichtige	Steuerbarer Umsatz		
					Lieferungen und Leistungen	innergemeinschaftliche Erwerbe	Insgesamt
				Anzahl	1000 Euro		
4	39	Rheingau-Taunus-Kreis	01.14	—	—	—	—
4	39	Rheingau-Taunus-Kreis	01.15	—	—	—	—
4	39	Rheingau-Taunus-Kreis	01.16	—	—	—	—
4	39	Rheingau-Taunus-Kreis	01.19
4	39	Rheingau-Taunus-Kreis	01.19.1
4	39	Rheingau-Taunus-Kreis	01.19.2	—	—	—	—
4	39	Rheingau-Taunus-Kreis	01.19.9	—	—	—	—
4	39	Rheingau-Taunus-Kreis	01.2	234	100 213	1 327	101 540
4	39	Rheingau-Taunus-Kreis	01.21
4	39	Rheingau-Taunus-Kreis	01.22	—	—	—	—
4	39	Rheingau-Taunus-Kreis	01.23	—	—	—	—
4	39	Rheingau-Taunus-Kreis	01.24
4	39	Rheingau-Taunus-Kreis	01.25
4	39	Rheingau-Taunus-Kreis	01.25.1
4	39	Rheingau-Taunus-Kreis	01.25.9	—	—	—	—
4	39	Rheingau-Taunus-Kreis	01.26	—	—	—	—
4	39	Rheingau-Taunus-Kreis	01.27	—	—	—	—
4	39	Rheingau-Taunus-Kreis	01.28	—	—	—	—
4	39	Rheingau-Taunus-Kreis	01.29	—	—	—	—
4	39	Rheingau-Taunus-Kreis	01.3	5	2 026	334	2 361
4	39	Rheingau-Taunus-Kreis	01.30.1
4	39	Rheingau-Taunus-Kreis	01.30.2
4	39	Rheingau-Taunus-Kreis	01.4	15	2 606	1	2 608
4	39	Rheingau-Taunus-Kreis	01.41
4	39	Rheingau-Taunus-Kreis	01.42	—	—	—	—
4	39	Rheingau-Taunus-Kreis	01.43	9	1 213	1	1 214
4	39	Rheingau-Taunus-Kreis	01.44	—	—	—	—
4	39	Rheingau-Taunus-Kreis	01.45	3	667	—	667
4	39	Rheingau-Taunus-Kreis	01.46	—	—	—	—
4	39	Rheingau-Taunus-Kreis	01.47	—	—	—	—
4	39	Rheingau-Taunus-Kreis	01.49
4	39	Rheingau-Taunus-Kreis	01.5	64	12 153	31	12 184
4	39	Rheingau-Taunus-Kreis	01.6	28	2 388	10	2 399
4	39	Rheingau-Taunus-Kreis	01.61	13	887	7	894
4	39	Rheingau-Taunus-Kreis	01.62	12	1 338	3	1 341
4	39	Rheingau-Taunus-Kreis	01.63	—	—	—	—
4	39	Rheingau-Taunus-Kreis	01.64	3	164	—	164
4	39	Rheingau-Taunus-Kreis	01.7	—	—	—	—
4	39	Rheingau-Taunus-Kreis	02
4	39	Rheingau-Taunus-Kreis	02.1	12	1 366	—	1 366
4	39	Rheingau-Taunus-Kreis	02.2
4	39	Rheingau-Taunus-Kreis	02.3	—	—	—	—
4	39	Rheingau-Taunus-Kreis	02.4	18	2 812	—	2 812
4	39	Rheingau-Taunus-Kreis	03
4	39	Rheingau-Taunus-Kreis	03.1
4	39	Rheingau-Taunus-Kreis	03.11	—	—	—	—
4	39	Rheingau-Taunus-Kreis	03.12
4	39	Rheingau-Taunus-Kreis	03.2
4	39	Rheingau-Taunus-Kreis	03.21	—	—	—	—
4	39	Rheingau-Taunus-Kreis	03.22
4	39	Rheingau-Taunus-Kreis	B
4	39	Rheingau-Taunus-Kreis	05	—	—	—	—
4	39	Rheingau-Taunus-Kreis	05.1	—	—	—	—
4	39	Rheingau-Taunus-Kreis	05.2	—	—	—	—
4	39	Rheingau-Taunus-Kreis	06	—	—	—	—

6. Umsatzsteuerpflichtige und steuerbarer Umsatz 2016 in den kreisfreien Städten, Landkreisen und Regierungsbezirken nach wirtschaftlicher Gliederung

Regierungsbezirk	Kreisfreie Städte / Landkreise	Name	WZ 2008	Steuerpflichtige	Steuerbarer Umsatz		
					Lieferungen und Leistungen	innergemein-schaftliche Erwerbe	Insgesamt
				Anzahl	1000 Euro		
4	39	Rheingau-Taunus-Kreis	06.1	—	—	—	—
4	39	Rheingau-Taunus-Kreis	06.2	—	—	—	—
4	39	Rheingau-Taunus-Kreis	07	—	—	—	—
4	39	Rheingau-Taunus-Kreis	07.1	—	—	—	—
4	39	Rheingau-Taunus-Kreis	07.2	—	—	—	—
4	39	Rheingau-Taunus-Kreis	07.21	—	—	—	—
4	39	Rheingau-Taunus-Kreis	07.29	—	—	—	—
4	39	Rheingau-Taunus-Kreis	08
4	39	Rheingau-Taunus-Kreis	08.1
4	39	Rheingau-Taunus-Kreis	08.11	—	—	—	—
4	39	Rheingau-Taunus-Kreis	08.12
4	39	Rheingau-Taunus-Kreis	08.9	—	—	—	—
4	39	Rheingau-Taunus-Kreis	08.91	—	—	—	—
4	39	Rheingau-Taunus-Kreis	08.92	—	—	—	—
4	39	Rheingau-Taunus-Kreis	08.93	—	—	—	—
4	39	Rheingau-Taunus-Kreis	08.99	—	—	—	—
4	39	Rheingau-Taunus-Kreis	09	—	—	—	—
4	39	Rheingau-Taunus-Kreis	09.1	—	—	—	—
4	39	Rheingau-Taunus-Kreis	09.9	—	—	—	—
4	39	Rheingau-Taunus-Kreis	C	497	2 030 341	162 314	2 192 655
4	39	Rheingau-Taunus-Kreis	10	55	322 036	22 721	344 757
4	39	Rheingau-Taunus-Kreis	10.1	19	10 726	3	10 728
4	39	Rheingau-Taunus-Kreis	10.11	—	—	—	—
4	39	Rheingau-Taunus-Kreis	10.12	—	—	—	—
4	39	Rheingau-Taunus-Kreis	10.13	19	10 726	3	10 728
4	39	Rheingau-Taunus-Kreis	10.2	—	—	—	—
4	39	Rheingau-Taunus-Kreis	10.3	—	—	—	—
4	39	Rheingau-Taunus-Kreis	10.31	—	—	—	—
4	39	Rheingau-Taunus-Kreis	10.32	—	—	—	—
4	39	Rheingau-Taunus-Kreis	10.39	—	—	—	—
4	39	Rheingau-Taunus-Kreis	10.4	—	—	—	—
4	39	Rheingau-Taunus-Kreis	10.41	—	—	—	—
4	39	Rheingau-Taunus-Kreis	10.42	—	—	—	—
4	39	Rheingau-Taunus-Kreis	10.5
4	39	Rheingau-Taunus-Kreis	10.51
4	39	Rheingau-Taunus-Kreis	10.52	—	—	—	—
4	39	Rheingau-Taunus-Kreis	10.6	—	—	—	—
4	39	Rheingau-Taunus-Kreis	10.61	—	—	—	—
4	39	Rheingau-Taunus-Kreis	10.62	—	—	—	—
4	39	Rheingau-Taunus-Kreis	10.7	30	45 523	531	46 054
4	39	Rheingau-Taunus-Kreis	10.71
4	39	Rheingau-Taunus-Kreis	10.72
4	39	Rheingau-Taunus-Kreis	10.73	—	—	—	—
4	39	Rheingau-Taunus-Kreis	10.8
4	39	Rheingau-Taunus-Kreis	10.81	—	—	—	—
4	39	Rheingau-Taunus-Kreis	10.82	—	—	—	—
4	39	Rheingau-Taunus-Kreis	10.83
4	39	Rheingau-Taunus-Kreis	10.84
4	39	Rheingau-Taunus-Kreis	10.85	—	—	—	—
4	39	Rheingau-Taunus-Kreis	10.86	—	—	—	—
4	39	Rheingau-Taunus-Kreis	10.89
4	39	Rheingau-Taunus-Kreis	10.9
4	39	Rheingau-Taunus-Kreis	10.91	—	—	—	—
4	39	Rheingau-Taunus-Kreis	10.92
4	39	Rheingau-Taunus-Kreis	11	19	40 388	3 750	44 137

6. Umsatzsteuerpflichtige und steuerbarer Umsatz 2016 in den kreisfreien Städten, Landkreisen und Regierungsbezirken nach wirtschaftlicher Gliederung

Regierungsbezirk	Kreisfreie Städte / Landkreise	Name	WZ 2008	Steuerpflichtige	Steuerbarer Umsatz		
					Lieferungen und Leistungen	innergemeinschaftliche Erwerbe	Insgesamt
				Anzahl	1000 Euro		
4	39	Rheingau-Taunus-Kreis	11.01
4	39	Rheingau-Taunus-Kreis	11.02	13	27 709	1 319	29 028
4	39	Rheingau-Taunus-Kreis	11.03	3	2 154	19	2 173
4	39	Rheingau-Taunus-Kreis	11.04	—	—	—	—
4	39	Rheingau-Taunus-Kreis	11.05	—	—	—	—
4	39	Rheingau-Taunus-Kreis	11.06	—	—	—	—
4	39	Rheingau-Taunus-Kreis	11.07
4	39	Rheingau-Taunus-Kreis	12
4	39	Rheingau-Taunus-Kreis	13
4	39	Rheingau-Taunus-Kreis	13.1	—	—	—	—
4	39	Rheingau-Taunus-Kreis	13.2	—	—	—	—
4	39	Rheingau-Taunus-Kreis	13.3	4	311	—	311
4	39	Rheingau-Taunus-Kreis	13.9
4	39	Rheingau-Taunus-Kreis	13.91	—	—	—	—
4	39	Rheingau-Taunus-Kreis	13.92
4	39	Rheingau-Taunus-Kreis	13.93
4	39	Rheingau-Taunus-Kreis	13.94	—	—	—	—
4	39	Rheingau-Taunus-Kreis	13.95	—	—	—	—
4	39	Rheingau-Taunus-Kreis	13.96	—	—	—	—
4	39	Rheingau-Taunus-Kreis	13.99	—	—	—	—
4	39	Rheingau-Taunus-Kreis	14	4	131	—	131
4	39	Rheingau-Taunus-Kreis	14.1	4	131	—	131
4	39	Rheingau-Taunus-Kreis	14.11	—	—	—	—
4	39	Rheingau-Taunus-Kreis	14.12
4	39	Rheingau-Taunus-Kreis	14.13
4	39	Rheingau-Taunus-Kreis	14.14	—	—	—	—
4	39	Rheingau-Taunus-Kreis	14.19
4	39	Rheingau-Taunus-Kreis	14.2	—	—	—	—
4	39	Rheingau-Taunus-Kreis	14.3	—	—	—	—
4	39	Rheingau-Taunus-Kreis	14.31	—	—	—	—
4	39	Rheingau-Taunus-Kreis	14.39	—	—	—	—
4	39	Rheingau-Taunus-Kreis	15	4	301	—	301
4	39	Rheingau-Taunus-Kreis	15.1
4	39	Rheingau-Taunus-Kreis	15.11
4	39	Rheingau-Taunus-Kreis	15.12
4	39	Rheingau-Taunus-Kreis	15.2
4	39	Rheingau-Taunus-Kreis	16	26	7 530	107	7 636
4	39	Rheingau-Taunus-Kreis	16.1	3	989	—	989
4	39	Rheingau-Taunus-Kreis	16.2	23	6 540	107	6 647
4	39	Rheingau-Taunus-Kreis	16.21
4	39	Rheingau-Taunus-Kreis	16.22	—	—	—	—
4	39	Rheingau-Taunus-Kreis	16.23	18	5 028	107	5 135
4	39	Rheingau-Taunus-Kreis	16.24	—	—	—	—
4	39	Rheingau-Taunus-Kreis	16.29
4	39	Rheingau-Taunus-Kreis	17	5	5 049	45	5 094
4	39	Rheingau-Taunus-Kreis	17.1
4	39	Rheingau-Taunus-Kreis	17.11	—	—	—	—
4	39	Rheingau-Taunus-Kreis	17.12
4	39	Rheingau-Taunus-Kreis	17.2
4	39	Rheingau-Taunus-Kreis	17.21
4	39	Rheingau-Taunus-Kreis	17.22	—	—	—	—
4	39	Rheingau-Taunus-Kreis	17.23
4	39	Rheingau-Taunus-Kreis	17.24	—	—	—	—
4	39	Rheingau-Taunus-Kreis	17.29	—	—	—	—
4	39	Rheingau-Taunus-Kreis	18	33	20 261	1 118	21 380

6. Umsatzsteuerpflichtige und steuerbarer Umsatz 2016 in den kreisfreien Städten, Landkreisen und Regierungsbezirken nach wirtschaftlicher Gliederung

Regierungsbezirk	Kreisfreie Städte / Landkreise	Name	WZ 2008	Steuerpflichtige	Steuerbarer Umsatz		
					Lieferungen und Leistungen	innergemein-schaftliche Erwerbe	Insgesamt
				Anzahl	1000 Euro		
4	39	Rheingau-Taunus-Kreis	18.1	27	20 068	1 117	21 185
4	39	Rheingau-Taunus-Kreis	18.11
4	39	Rheingau-Taunus-Kreis	18.12	17	18 663	1 117	19 780
4	39	Rheingau-Taunus-Kreis	18.13
4	39	Rheingau-Taunus-Kreis	18.14	3	608	—	608
4	39	Rheingau-Taunus-Kreis	18.2	6	193	1	194
4	39	Rheingau-Taunus-Kreis	19	—	—	—	—
4	39	Rheingau-Taunus-Kreis	19.1	—	—	—	—
4	39	Rheingau-Taunus-Kreis	19.2	—	—	—	—
4	39	Rheingau-Taunus-Kreis	20
4	39	Rheingau-Taunus-Kreis	20.1
4	39	Rheingau-Taunus-Kreis	20.11	—	—	—	—
4	39	Rheingau-Taunus-Kreis	20.12
4	39	Rheingau-Taunus-Kreis	20.13
4	39	Rheingau-Taunus-Kreis	20.14	—	—	—	—
4	39	Rheingau-Taunus-Kreis	20.15	—	—	—	—
4	39	Rheingau-Taunus-Kreis	20.16
4	39	Rheingau-Taunus-Kreis	20.17	—	—	—	—
4	39	Rheingau-Taunus-Kreis	20.2	—	—	—	—
4	39	Rheingau-Taunus-Kreis	20.3	—	—	—	—
4	39	Rheingau-Taunus-Kreis	20.4	5	1 326	105	1 431
4	39	Rheingau-Taunus-Kreis	20.41	—	—	—	—
4	39	Rheingau-Taunus-Kreis	20.42	5	1 326	105	1 431
4	39	Rheingau-Taunus-Kreis	20.5
4	39	Rheingau-Taunus-Kreis	20.51	—	—	—	—
4	39	Rheingau-Taunus-Kreis	20.52	—	—	—	—
4	39	Rheingau-Taunus-Kreis	20.53	—	—	—	—
4	39	Rheingau-Taunus-Kreis	20.59
4	39	Rheingau-Taunus-Kreis	20.6	—	—	—	—
4	39	Rheingau-Taunus-Kreis	21	5	35 507	190	35 697
4	39	Rheingau-Taunus-Kreis	21.1
4	39	Rheingau-Taunus-Kreis	21.2
4	39	Rheingau-Taunus-Kreis	22	16	153 929	33 994	187 923
4	39	Rheingau-Taunus-Kreis	22.1
4	39	Rheingau-Taunus-Kreis	22.11
4	39	Rheingau-Taunus-Kreis	22.19
4	39	Rheingau-Taunus-Kreis	22.2
4	39	Rheingau-Taunus-Kreis	22.21
4	39	Rheingau-Taunus-Kreis	22.22	4	89 436	21 302	110 738
4	39	Rheingau-Taunus-Kreis	22.23	4	759	71	831
4	39	Rheingau-Taunus-Kreis	22.29
4	39	Rheingau-Taunus-Kreis	23	26	13 690	193	13 882
4	39	Rheingau-Taunus-Kreis	23.1
4	39	Rheingau-Taunus-Kreis	23.11	—	—	—	—
4	39	Rheingau-Taunus-Kreis	23.12
4	39	Rheingau-Taunus-Kreis	23.13
4	39	Rheingau-Taunus-Kreis	23.14	—	—	—	—
4	39	Rheingau-Taunus-Kreis	23.19
4	39	Rheingau-Taunus-Kreis	23.2
4	39	Rheingau-Taunus-Kreis	23.3	—	—	—	—
4	39	Rheingau-Taunus-Kreis	23.31	—	—	—	—
4	39	Rheingau-Taunus-Kreis	23.32	—	—	—	—
4	39	Rheingau-Taunus-Kreis	23.4	3	375	6	381
4	39	Rheingau-Taunus-Kreis	23.41	3	375	6	381
4	39	Rheingau-Taunus-Kreis	23.42	—	—	—	—

6. Umsatzsteuerpflichtige und steuerbarer Umsatz 2016 in den kreisfreien Städten, Landkreisen und Regierungsbezirken nach wirtschaftlicher Gliederung

Regierungsbezirk	Kreisfreie Städte / Landkreise	Name	WZ 2008	Steuerpflichtige	Steuerbarer Umsatz		
					Lieferungen und Leistungen	innergemeinschaftliche Erwerbe	Insgesamt
				Anzahl	1000 Euro		
4	39	Rheingau-Taunus-Kreis	23.43	—	—	—	—
4	39	Rheingau-Taunus-Kreis	23.44	—	—	—	—
4	39	Rheingau-Taunus-Kreis	23.49	—	—	—	—
4	39	Rheingau-Taunus-Kreis	23.5	—	—	—	—
4	39	Rheingau-Taunus-Kreis	23.51	—	—	—	—
4	39	Rheingau-Taunus-Kreis	23.52	—	—	—	—
4	39	Rheingau-Taunus-Kreis	23.6
4	39	Rheingau-Taunus-Kreis	23.61
4	39	Rheingau-Taunus-Kreis	23.62	—	—	—	—
4	39	Rheingau-Taunus-Kreis	23.63	—	—	—	—
4	39	Rheingau-Taunus-Kreis	23.64	—	—	—	—
4	39	Rheingau-Taunus-Kreis	23.65	—	—	—	—
4	39	Rheingau-Taunus-Kreis	23.69	—	—	—	—
4	39	Rheingau-Taunus-Kreis	23.7	15	3 609	12	3 621
4	39	Rheingau-Taunus-Kreis	23.9	—	—	—	—
4	39	Rheingau-Taunus-Kreis	23.91	—	—	—	—
4	39	Rheingau-Taunus-Kreis	23.99	—	—	—	—
4	39	Rheingau-Taunus-Kreis	24	5	11 028	2 011	13 039
4	39	Rheingau-Taunus-Kreis	24.1
4	39	Rheingau-Taunus-Kreis	24.2
4	39	Rheingau-Taunus-Kreis	24.3	—	—	—	—
4	39	Rheingau-Taunus-Kreis	24.31	—	—	—	—
4	39	Rheingau-Taunus-Kreis	24.32	—	—	—	—
4	39	Rheingau-Taunus-Kreis	24.33	—	—	—	—
4	39	Rheingau-Taunus-Kreis	24.34	—	—	—	—
4	39	Rheingau-Taunus-Kreis	24.4
4	39	Rheingau-Taunus-Kreis	24.41	—	—	—	—
4	39	Rheingau-Taunus-Kreis	24.42
4	39	Rheingau-Taunus-Kreis	24.43	—	—	—	—
4	39	Rheingau-Taunus-Kreis	24.44
4	39	Rheingau-Taunus-Kreis	24.45	—	—	—	—
4	39	Rheingau-Taunus-Kreis	24.46	—	—	—	—
4	39	Rheingau-Taunus-Kreis	24.5	—	—	—	—
4	39	Rheingau-Taunus-Kreis	24.51	—	—	—	—
4	39	Rheingau-Taunus-Kreis	24.52	—	—	—	—
4	39	Rheingau-Taunus-Kreis	24.53	—	—	—	—
4	39	Rheingau-Taunus-Kreis	24.54	—	—	—	—
4	39	Rheingau-Taunus-Kreis	25	91	37 099	242	37 341
4	39	Rheingau-Taunus-Kreis	25.1
4	39	Rheingau-Taunus-Kreis	25.11	14	5 102	8	5 110
4	39	Rheingau-Taunus-Kreis	25.12
4	39	Rheingau-Taunus-Kreis	25.2	—	—	—	—
4	39	Rheingau-Taunus-Kreis	25.21	—	—	—	—
4	39	Rheingau-Taunus-Kreis	25.29	—	—	—	—
4	39	Rheingau-Taunus-Kreis	25.3	—	—	—	—
4	39	Rheingau-Taunus-Kreis	25.4
4	39	Rheingau-Taunus-Kreis	25.5
4	39	Rheingau-Taunus-Kreis	25.6	55	20 486	159	20 645
4	39	Rheingau-Taunus-Kreis	25.61	3	691	5	696
4	39	Rheingau-Taunus-Kreis	25.62	52	19 796	154	19 950
4	39	Rheingau-Taunus-Kreis	25.7	8	7 665	75	7 740
4	39	Rheingau-Taunus-Kreis	25.71	—	—	—	—
4	39	Rheingau-Taunus-Kreis	25.72
4	39	Rheingau-Taunus-Kreis	25.73
4	39	Rheingau-Taunus-Kreis	25.73.1	3	1 365	17	1 382

6. Umsatzsteuerpflichtige und steuerbarer Umsatz 2016 in den kreisfreien Städten, Landkreisen und Regierungsbezirken nach wirtschaftlicher Gliederung

Regierungsbezirk	Kreisfreie Städte / Landkreise	Name	WZ 2008	Steuerpflichtige	Steuerbarer Umsatz		
					Lieferungen und Leistungen	innergemein-schaftliche Erwerbe	Insgesamt
				Anzahl	1000 Euro		
4	39	Rheingau-Taunus-Kreis	25.73.2	—	—	—	—
4	39	Rheingau-Taunus-Kreis	25.73.3
4	39	Rheingau-Taunus-Kreis	25.73.4	—	—	—	—
4	39	Rheingau-Taunus-Kreis	25.73.5
4	39	Rheingau-Taunus-Kreis	25.9
4	39	Rheingau-Taunus-Kreis	25.91	—	—	—	—
4	39	Rheingau-Taunus-Kreis	25.92
4	39	Rheingau-Taunus-Kreis	25.93
4	39	Rheingau-Taunus-Kreis	25.94	—	—	—	—
4	39	Rheingau-Taunus-Kreis	25.99
4	39	Rheingau-Taunus-Kreis	26	33	669 901	33 138	703 039
4	39	Rheingau-Taunus-Kreis	26.1	5	75 193	13 569	88 762
4	39	Rheingau-Taunus-Kreis	26.11
4	39	Rheingau-Taunus-Kreis	26.11.1	—	—	—	—
4	39	Rheingau-Taunus-Kreis	26.11.9
4	39	Rheingau-Taunus-Kreis	26.12
4	39	Rheingau-Taunus-Kreis	26.2	6	2 660	55	2 715
4	39	Rheingau-Taunus-Kreis	26.3
4	39	Rheingau-Taunus-Kreis	26.4	—	—	—	—
4	39	Rheingau-Taunus-Kreis	26.5
4	39	Rheingau-Taunus-Kreis	26.51
4	39	Rheingau-Taunus-Kreis	26.51.1	9	150 248	9 957	160 205
4	39	Rheingau-Taunus-Kreis	26.51.2	—	—	—	—
4	39	Rheingau-Taunus-Kreis	26.51.3
4	39	Rheingau-Taunus-Kreis	26.52	—	—	—	—
4	39	Rheingau-Taunus-Kreis	26.6
4	39	Rheingau-Taunus-Kreis	26.7	3	1 334	4	1 338
4	39	Rheingau-Taunus-Kreis	26.8	—	—	—	—
4	39	Rheingau-Taunus-Kreis	27	13	115 974	12 287	128 260
4	39	Rheingau-Taunus-Kreis	27.1	7	108 658	11 865	120 523
4	39	Rheingau-Taunus-Kreis	27.11
4	39	Rheingau-Taunus-Kreis	27.12
4	39	Rheingau-Taunus-Kreis	27.2	—	—	—	—
4	39	Rheingau-Taunus-Kreis	27.3
4	39	Rheingau-Taunus-Kreis	27.31	—	—	—	—
4	39	Rheingau-Taunus-Kreis	27.32
4	39	Rheingau-Taunus-Kreis	27.33	4	4 713	7	4 720
4	39	Rheingau-Taunus-Kreis	27.4
4	39	Rheingau-Taunus-Kreis	27.5	—	—	—	—
4	39	Rheingau-Taunus-Kreis	27.51	—	—	—	—
4	39	Rheingau-Taunus-Kreis	27.52	—	—	—	—
4	39	Rheingau-Taunus-Kreis	27.9	—	—	—	—
4	39	Rheingau-Taunus-Kreis	28	50	433 440	25 059	458 499
4	39	Rheingau-Taunus-Kreis	28.1	13	52 854	1 586	54 440
4	39	Rheingau-Taunus-Kreis	28.11	—	—	—	—
4	39	Rheingau-Taunus-Kreis	28.12	—	—	—	—
4	39	Rheingau-Taunus-Kreis	28.13	7	12 567	445	13 013
4	39	Rheingau-Taunus-Kreis	28.14	3	5 638	859	6 497
4	39	Rheingau-Taunus-Kreis	28.15	3	34 648	282	34 930
4	39	Rheingau-Taunus-Kreis	28.2	17	365 119	23 003	388 121
4	39	Rheingau-Taunus-Kreis	28.21
4	39	Rheingau-Taunus-Kreis	28.21.1	—	—	—	—
4	39	Rheingau-Taunus-Kreis	28.21.9
4	39	Rheingau-Taunus-Kreis	28.22
4	39	Rheingau-Taunus-Kreis	28.23	—	—	—	—

6. Umsatzsteuerpflichtige und steuerbarer Umsatz 2016 in den kreisfreien Städten, Landkreisen und Regierungsbezirken nach wirtschaftlicher Gliederung

Regierungsbezirk	Kreisfreie Städte / Landkreise	Name	WZ 2008	Steuerpflichtige	Steuerbarer Umsatz		
					Lieferungen und Leistungen	innergemein-schaftliche Erwerbe	Insgesamt
				Anzahl	1000 Euro		
4	39	Rheingau-Taunus-Kreis	28.24
4	39	Rheingau-Taunus-Kreis	28.25
4	39	Rheingau-Taunus-Kreis	28.29	10	343 799	22 330	366 129
4	39	Rheingau-Taunus-Kreis	28.3
4	39	Rheingau-Taunus-Kreis	28.4
4	39	Rheingau-Taunus-Kreis	28.41
4	39	Rheingau-Taunus-Kreis	28.49
4	39	Rheingau-Taunus-Kreis	28.9	15	14 266	469	14 735
4	39	Rheingau-Taunus-Kreis	28.91
4	39	Rheingau-Taunus-Kreis	28.92	—	—	—	—
4	39	Rheingau-Taunus-Kreis	28.92.1	—	—	—	—
4	39	Rheingau-Taunus-Kreis	28.92.2	—	—	—	—
4	39	Rheingau-Taunus-Kreis	28.93
4	39	Rheingau-Taunus-Kreis	28.94
4	39	Rheingau-Taunus-Kreis	28.95	—	—	—	—
4	39	Rheingau-Taunus-Kreis	28.96
4	39	Rheingau-Taunus-Kreis	28.99	10	9 623	464	10 087
4	39	Rheingau-Taunus-Kreis	29
4	39	Rheingau-Taunus-Kreis	29.1
4	39	Rheingau-Taunus-Kreis	29.10.1
4	39	Rheingau-Taunus-Kreis	29.10.2
4	39	Rheingau-Taunus-Kreis	29.2
4	39	Rheingau-Taunus-Kreis	29.3
4	39	Rheingau-Taunus-Kreis	29.31	—	—	—	—
4	39	Rheingau-Taunus-Kreis	29.32
4	39	Rheingau-Taunus-Kreis	30
4	39	Rheingau-Taunus-Kreis	30.1
4	39	Rheingau-Taunus-Kreis	30.11	—	—	—	—
4	39	Rheingau-Taunus-Kreis	30.12
4	39	Rheingau-Taunus-Kreis	30.2	—	—	—	—
4	39	Rheingau-Taunus-Kreis	30.20.1	—	—	—	—
4	39	Rheingau-Taunus-Kreis	30.20.2	—	—	—	—
4	39	Rheingau-Taunus-Kreis	30.3	—	—	—	—
4	39	Rheingau-Taunus-Kreis	30.4	—	—	—	—
4	39	Rheingau-Taunus-Kreis	30.9
4	39	Rheingau-Taunus-Kreis	30.91	—	—	—	—
4	39	Rheingau-Taunus-Kreis	30.92
4	39	Rheingau-Taunus-Kreis	30.99	—	—	—	—
4	39	Rheingau-Taunus-Kreis	31	20	11 105	257	11 362
4	39	Rheingau-Taunus-Kreis	31.01
4	39	Rheingau-Taunus-Kreis	31.02
4	39	Rheingau-Taunus-Kreis	31.03	—	—	—	—
4	39	Rheingau-Taunus-Kreis	31.09
4	39	Rheingau-Taunus-Kreis	31.09.1
4	39	Rheingau-Taunus-Kreis	31.09.9
4	39	Rheingau-Taunus-Kreis	32	46	30 874	666	31 540
4	39	Rheingau-Taunus-Kreis	32.1	9	1 543	87	1 630
4	39	Rheingau-Taunus-Kreis	32.11	—	—	—	—
4	39	Rheingau-Taunus-Kreis	32.12	9	1 543	87	1 630
4	39	Rheingau-Taunus-Kreis	32.13	—	—	—	—
4	39	Rheingau-Taunus-Kreis	32.2	8	1 494	286	1 780
4	39	Rheingau-Taunus-Kreis	32.3
4	39	Rheingau-Taunus-Kreis	32.4
4	39	Rheingau-Taunus-Kreis	32.5	17	22 499	144	22 643
4	39	Rheingau-Taunus-Kreis	32.50.1	5	19 630	144	19 773

6. Umsatzsteuerpflichtige und steuerbarer Umsatz 2016 in den kreisfreien Städten, Landkreisen und Regierungsbezirken nach wirtschaftlicher Gliederung

Regierungsbezirk	Kreisfreie Städte / Landkreise	Name	WZ 2008	Steuerpflichtige	Steuerbarer Umsatz		
					Lieferungen und Leistungen	innergemein-schaftliche Erwerbe	Insgesamt
				Anzahl	1000 Euro		
4	39	Rheingau-Taunus-Kreis	32.50.2	4	766	—	766
4	39	Rheingau-Taunus-Kreis	32.50.3	8	2 104	—	2 104
4	39	Rheingau-Taunus-Kreis	32.9	9	5 209	141	5 350
4	39	Rheingau-Taunus-Kreis	32.91
4	39	Rheingau-Taunus-Kreis	32.99
4	39	Rheingau-Taunus-Kreis	33	17	16 122	831	16 953
4	39	Rheingau-Taunus-Kreis	33.1	7	1 308	5	1 313
4	39	Rheingau-Taunus-Kreis	33.11	—	—	—	—
4	39	Rheingau-Taunus-Kreis	33.12	3	897	5	901
4	39	Rheingau-Taunus-Kreis	33.13
4	39	Rheingau-Taunus-Kreis	33.14	—	—	—	—
4	39	Rheingau-Taunus-Kreis	33.15	—	—	—	—
4	39	Rheingau-Taunus-Kreis	33.16	—	—	—	—
4	39	Rheingau-Taunus-Kreis	33.17
4	39	Rheingau-Taunus-Kreis	33.19
4	39	Rheingau-Taunus-Kreis	33.2	10	14 813	827	15 640
4	39	Rheingau-Taunus-Kreis	D	61	35 860	5	35 865
4	39	Rheingau-Taunus-Kreis	35	61	35 860	5	35 865
4	39	Rheingau-Taunus-Kreis	35.1
4	39	Rheingau-Taunus-Kreis	35.11	55	7 094	5	7 099
4	39	Rheingau-Taunus-Kreis	35.11.1
4	39	Rheingau-Taunus-Kreis	35.11.2
4	39	Rheingau-Taunus-Kreis	35.11.3	25	2 989	—	2 989
4	39	Rheingau-Taunus-Kreis	35.12	—	—	—	—
4	39	Rheingau-Taunus-Kreis	35.13
4	39	Rheingau-Taunus-Kreis	35.14
4	39	Rheingau-Taunus-Kreis	35.2
4	39	Rheingau-Taunus-Kreis	35.21
4	39	Rheingau-Taunus-Kreis	35.21.1	—	—	—	—
4	39	Rheingau-Taunus-Kreis	35.21.2
4	39	Rheingau-Taunus-Kreis	35.21.3	—	—	—	—
4	39	Rheingau-Taunus-Kreis	35.22	—	—	—	—
4	39	Rheingau-Taunus-Kreis	35.23	—	—	—	—
4	39	Rheingau-Taunus-Kreis	35.3
4	39	Rheingau-Taunus-Kreis	E	36	60 576	216	60 792
4	39	Rheingau-Taunus-Kreis	36	19	40 105	10	40 115
4	39	Rheingau-Taunus-Kreis	36.00.1
4	39	Rheingau-Taunus-Kreis	36.00.2
4	39	Rheingau-Taunus-Kreis	36.00.3
4	39	Rheingau-Taunus-Kreis	37	8	4 153	—	4 153
4	39	Rheingau-Taunus-Kreis	37.00.1
4	39	Rheingau-Taunus-Kreis	37.00.2
4	39	Rheingau-Taunus-Kreis	38	6	15 966	206	16 172
4	39	Rheingau-Taunus-Kreis	38.1
4	39	Rheingau-Taunus-Kreis	38.11
4	39	Rheingau-Taunus-Kreis	38.12	—	—	—	—
4	39	Rheingau-Taunus-Kreis	38.2
4	39	Rheingau-Taunus-Kreis	38.21
4	39	Rheingau-Taunus-Kreis	38.22	—	—	—	—
4	39	Rheingau-Taunus-Kreis	38.3
4	39	Rheingau-Taunus-Kreis	38.31	—	—	—	—
4	39	Rheingau-Taunus-Kreis	38.32
4	39	Rheingau-Taunus-Kreis	39	3	353	—	353
4	39	Rheingau-Taunus-Kreis	F	863	524 718	1 551	526 269
4	39	Rheingau-Taunus-Kreis	41	57	185 366	26	185 392

6. Umsatzsteuerpflichtige und steuerbarer Umsatz 2016 in den kreisfreien Städten, Landkreisen und Regierungsbezirken nach wirtschaftlicher Gliederung

Regierungsbezirk	Kreisfreie Städte / Landkreise	Name	WZ 2008	Steuerpflichtige	Steuerbarer Umsatz		
					Lieferungen und Leistungen	innergemein-schaftliche Erwerbe	Insgesamt
				Anzahl	1000 Euro		
4	39	Rheingau-Taunus-Kreis	41.1
4	39	Rheingau-Taunus-Kreis	41.10.1
4	39	Rheingau-Taunus-Kreis	41.10.2
4	39	Rheingau-Taunus-Kreis	41.10.3
4	39	Rheingau-Taunus-Kreis	41.2
4	39	Rheingau-Taunus-Kreis	41.20.1	39	60 947	25	60 971
4	39	Rheingau-Taunus-Kreis	41.20.2
4	39	Rheingau-Taunus-Kreis	42	7	10 100	—	10 100
4	39	Rheingau-Taunus-Kreis	42.1	3	7 655	—	7 655
4	39	Rheingau-Taunus-Kreis	42.11	3	7 655	—	7 655
4	39	Rheingau-Taunus-Kreis	42.12	—	—	—	—
4	39	Rheingau-Taunus-Kreis	42.13	—	—	—	—
4	39	Rheingau-Taunus-Kreis	42.2
4	39	Rheingau-Taunus-Kreis	42.21
4	39	Rheingau-Taunus-Kreis	42.22	—	—	—	—
4	39	Rheingau-Taunus-Kreis	42.9
4	39	Rheingau-Taunus-Kreis	42.91
4	39	Rheingau-Taunus-Kreis	42.99	—	—	—	—
4	39	Rheingau-Taunus-Kreis	43	799	329 252	1 525	330 777
4	39	Rheingau-Taunus-Kreis	43.1	19	7 072	15	7 087
4	39	Rheingau-Taunus-Kreis	43.11
4	39	Rheingau-Taunus-Kreis	43.12	9	4 984	15	4 999
4	39	Rheingau-Taunus-Kreis	43.13
4	39	Rheingau-Taunus-Kreis	43.2	287	133 309	926	134 235
4	39	Rheingau-Taunus-Kreis	43.21	99	50 220	260	50 480
4	39	Rheingau-Taunus-Kreis	43.22	132	66 675	332	67 007
4	39	Rheingau-Taunus-Kreis	43.29	56	16 413	334	16 748
4	39	Rheingau-Taunus-Kreis	43.29.1	39	8 900	67	8 968
4	39	Rheingau-Taunus-Kreis	43.29.9	17	7 513	267	7 780
4	39	Rheingau-Taunus-Kreis	43.3	341	107 546	369	107 915
4	39	Rheingau-Taunus-Kreis	43.31	14	6 147	5	6 152
4	39	Rheingau-Taunus-Kreis	43.32	69	27 907	221	28 128
4	39	Rheingau-Taunus-Kreis	43.33	118	23 633	81	23 714
4	39	Rheingau-Taunus-Kreis	43.34	104	36 315	42	36 357
4	39	Rheingau-Taunus-Kreis	43.34.1	95	31 959	2	31 961
4	39	Rheingau-Taunus-Kreis	43.34.2	9	4 356	41	4 396
4	39	Rheingau-Taunus-Kreis	43.39	36	13 545	20	13 565
4	39	Rheingau-Taunus-Kreis	43.9	152	81 326	214	81 540
4	39	Rheingau-Taunus-Kreis	43.91	88	50 470	181	50 651
4	39	Rheingau-Taunus-Kreis	43.91.1	50	37 732	76	37 809
4	39	Rheingau-Taunus-Kreis	43.91.2	38	12 738	105	12 843
4	39	Rheingau-Taunus-Kreis	43.99	64	30 856	33	30 888
4	39	Rheingau-Taunus-Kreis	43.99.1	8	3 664	—	3 664
4	39	Rheingau-Taunus-Kreis	43.99.2	—	—	—	—
4	39	Rheingau-Taunus-Kreis	43.99.9	56	27 192	33	27 225
4	39	Rheingau-Taunus-Kreis	G	1 266	1 928 143	319 056	2 247 200
4	39	Rheingau-Taunus-Kreis	45	206	202 153	3 184	205 337
4	39	Rheingau-Taunus-Kreis	45.1	60	145 074	1 733	146 807
4	39	Rheingau-Taunus-Kreis	45.11
4	39	Rheingau-Taunus-Kreis	45.19
4	39	Rheingau-Taunus-Kreis	45.2
4	39	Rheingau-Taunus-Kreis	45.20.1	12	4 527	—	4 527
4	39	Rheingau-Taunus-Kreis	45.20.2	3	525	—	525
4	39	Rheingau-Taunus-Kreis	45.20.3	78	32 450	67	32 517
4	39	Rheingau-Taunus-Kreis	45.20.4

6. Umsatzsteuerpflichtige und steuerbarer Umsatz 2016 in den kreisfreien Städten, Landkreisen und Regierungsbezirken nach wirtschaftlicher Gliederung

Regierungsbezirk	Kreisfreie Städte / Landkreise	Name	WZ 2008	Steuerpflichtige	Steuerbarer Umsatz		
					Lieferungen und Leistungen	innergemein-schaftliche Erwerbe	Insgesamt
				Anzahl	1000 Euro		
4	39	Rheingau-Taunus-Kreis	45.3
4	39	Rheingau-Taunus-Kreis	45.31
4	39	Rheingau-Taunus-Kreis	45.32
4	39	Rheingau-Taunus-Kreis	45.4	9	2 290	252	2 541
4	39	Rheingau-Taunus-Kreis	46	360	1 281 219	278 550	1 559 769
4	39	Rheingau-Taunus-Kreis	46.1	146	40 434	4 272	44 706
4	39	Rheingau-Taunus-Kreis	46.11
4	39	Rheingau-Taunus-Kreis	46.12	5	2 041	553	2 594
4	39	Rheingau-Taunus-Kreis	46.13
4	39	Rheingau-Taunus-Kreis	46.13.1
4	39	Rheingau-Taunus-Kreis	46.13.2	8	1 411	—	1 411
4	39	Rheingau-Taunus-Kreis	46.14	28	9 259	257	9 516
4	39	Rheingau-Taunus-Kreis	46.15	10	1 138	28	1 165
4	39	Rheingau-Taunus-Kreis	46.16	15	2 210	142	2 352
4	39	Rheingau-Taunus-Kreis	46.17	14	2 711	1 235	3 946
4	39	Rheingau-Taunus-Kreis	46.18	50	20 328	2 055	22 383
4	39	Rheingau-Taunus-Kreis	46.18.1	—	—	—	—
4	39	Rheingau-Taunus-Kreis	46.18.2	—	—	—	—
4	39	Rheingau-Taunus-Kreis	46.18.3	—	—	—	—
4	39	Rheingau-Taunus-Kreis	46.18.4	13	9 480	1 302	10 782
4	39	Rheingau-Taunus-Kreis	46.18.5
4	39	Rheingau-Taunus-Kreis	46.18.6
4	39	Rheingau-Taunus-Kreis	46.18.7	—	—	—	—
4	39	Rheingau-Taunus-Kreis	46.18.9	31	9 422	684	10 106
4	39	Rheingau-Taunus-Kreis	46.19	14	1 125	1	1 126
4	39	Rheingau-Taunus-Kreis	46.2	4	848	4	852
4	39	Rheingau-Taunus-Kreis	46.21
4	39	Rheingau-Taunus-Kreis	46.22
4	39	Rheingau-Taunus-Kreis	46.23	—	—	—	—
4	39	Rheingau-Taunus-Kreis	46.24	—	—	—	—
4	39	Rheingau-Taunus-Kreis	46.3	36	412 358	125 527	537 885
4	39	Rheingau-Taunus-Kreis	46.31
4	39	Rheingau-Taunus-Kreis	46.32	—	—	—	—
4	39	Rheingau-Taunus-Kreis	46.33	—	—	—	—
4	39	Rheingau-Taunus-Kreis	46.34	25	47 810	6 976	54 786
4	39	Rheingau-Taunus-Kreis	46.35	—	—	—	—
4	39	Rheingau-Taunus-Kreis	46.36	—	—	—	—
4	39	Rheingau-Taunus-Kreis	46.37
4	39	Rheingau-Taunus-Kreis	46.38	8	155 360	58 912	214 272
4	39	Rheingau-Taunus-Kreis	46.38.1
4	39	Rheingau-Taunus-Kreis	46.38.2	—	—	—	—
4	39	Rheingau-Taunus-Kreis	46.38.9
4	39	Rheingau-Taunus-Kreis	46.39
4	39	Rheingau-Taunus-Kreis	46.39.1	—	—	—	—
4	39	Rheingau-Taunus-Kreis	46.39.9
4	39	Rheingau-Taunus-Kreis	46.4	72	424 749	30 928	455 677
4	39	Rheingau-Taunus-Kreis	46.41
4	39	Rheingau-Taunus-Kreis	46.42	5	4 948	1 109	6 056
4	39	Rheingau-Taunus-Kreis	46.42.1	5	4 948	1 109	6 056
4	39	Rheingau-Taunus-Kreis	46.42.2	—	—	—	—
4	39	Rheingau-Taunus-Kreis	46.43	20	69 893	13 691	83 584
4	39	Rheingau-Taunus-Kreis	46.43.1	4	1 672	44	1 715
4	39	Rheingau-Taunus-Kreis	46.43.2	4	13 155	1 196	14 350
4	39	Rheingau-Taunus-Kreis	46.43.3	12	55 067	12 451	67 518
4	39	Rheingau-Taunus-Kreis	46.44	6	553	—	553

6. Umsatzsteuerpflichtige und steuerbarer Umsatz 2016 in den kreisfreien Städten, Landkreisen und Regierungsbezirken nach wirtschaftlicher Gliederung

Regierungsbezirk	Kreisfreie Städte / Landkreise	Name	WZ 2008	Steuerpflichtige	Steuerbarer Umsatz		
					Lieferungen und Leistungen	innergemein-schaftliche Erwerbe	Insgesamt
				Anzahl	1000 Euro		
4	39	Rheingau-Taunus-Kreis	46.44.1
4	39	Rheingau-Taunus-Kreis	46.44.2
4	39	Rheingau-Taunus-Kreis	46.45
4	39	Rheingau-Taunus-Kreis	46.46	17	75 008	8 567	83 574
4	39	Rheingau-Taunus-Kreis	46.46.1	6	50 782	7 997	58 780
4	39	Rheingau-Taunus-Kreis	46.46.2	11	24 225	569	24 795
4	39	Rheingau-Taunus-Kreis	46.47	5	1 266	23	1 288
4	39	Rheingau-Taunus-Kreis	46.48
4	39	Rheingau-Taunus-Kreis	46.49	13	254 420	6 102	260 522
4	39	Rheingau-Taunus-Kreis	46.49.1
4	39	Rheingau-Taunus-Kreis	46.49.2
4	39	Rheingau-Taunus-Kreis	46.49.3
4	39	Rheingau-Taunus-Kreis	46.49.4
4	39	Rheingau-Taunus-Kreis	46.49.5	3	175	—	175
4	39	Rheingau-Taunus-Kreis	46.5	15	118 353	14 225	132 578
4	39	Rheingau-Taunus-Kreis	46.51
4	39	Rheingau-Taunus-Kreis	46.52
4	39	Rheingau-Taunus-Kreis	46.6	43	207 886	92 266	300 152
4	39	Rheingau-Taunus-Kreis	46.61	6	13 645	327	13 972
4	39	Rheingau-Taunus-Kreis	46.62
4	39	Rheingau-Taunus-Kreis	46.63	6	7 322	960	8 282
4	39	Rheingau-Taunus-Kreis	46.64	—	—	—	—
4	39	Rheingau-Taunus-Kreis	46.65	—	—	—	—
4	39	Rheingau-Taunus-Kreis	46.66
4	39	Rheingau-Taunus-Kreis	46.69	20	43 328	12 403	55 731
4	39	Rheingau-Taunus-Kreis	46.7	36	65 996	10 595	76 591
4	39	Rheingau-Taunus-Kreis	46.71	5	11 402	—	11 402
4	39	Rheingau-Taunus-Kreis	46.71.1	—	—	—	—
4	39	Rheingau-Taunus-Kreis	46.71.2	5	11 402	—	11 402
4	39	Rheingau-Taunus-Kreis	46.72
4	39	Rheingau-Taunus-Kreis	46.73	14	18 743	2 399	21 142
4	39	Rheingau-Taunus-Kreis	46.73.1
4	39	Rheingau-Taunus-Kreis	46.73.2	—	—	—	—
4	39	Rheingau-Taunus-Kreis	46.73.3	—	—	—	—
4	39	Rheingau-Taunus-Kreis	46.73.4	6	15 853	2 321	18 174
4	39	Rheingau-Taunus-Kreis	46.73.5	—	—	—	—
4	39	Rheingau-Taunus-Kreis	46.73.6
4	39	Rheingau-Taunus-Kreis	46.73.7	3	2 118	27	2 145
4	39	Rheingau-Taunus-Kreis	46.73.8
4	39	Rheingau-Taunus-Kreis	46.74	9	16 951	7 110	24 061
4	39	Rheingau-Taunus-Kreis	46.74.1
4	39	Rheingau-Taunus-Kreis	46.74.2
4	39	Rheingau-Taunus-Kreis	46.74.3
4	39	Rheingau-Taunus-Kreis	46.75
4	39	Rheingau-Taunus-Kreis	46.76	—	—	—	—
4	39	Rheingau-Taunus-Kreis	46.77
4	39	Rheingau-Taunus-Kreis	46.9	8	10 594	733	11 327
4	39	Rheingau-Taunus-Kreis	47	700	444 772	37 322	482 094
4	39	Rheingau-Taunus-Kreis	47.1	63	143 104	29 360	172 465
4	39	Rheingau-Taunus-Kreis	47.11	31	131 923	27 750	159 673
4	39	Rheingau-Taunus-Kreis	47.19	32	11 181	1 610	12 791
4	39	Rheingau-Taunus-Kreis	47.2	70	24 407	1 489	25 895
4	39	Rheingau-Taunus-Kreis	47.21	6	1 052	—	1 052
4	39	Rheingau-Taunus-Kreis	47.22	6	1 334	—	1 334
4	39	Rheingau-Taunus-Kreis	47.23

6. Umsatzsteuerpflichtige und steuerbarer Umsatz 2016 in den kreisfreien Städten, Landkreisen und Regierungsbezirken nach wirtschaftlicher Gliederung

Regierungsbezirk	Kreisfreie Städte / Landkreise	Name	WZ 2008	Steuerpflichtige	Steuerbarer Umsatz		
					Lieferungen und Leistungen	innergemeinschaftliche Erwerbe	Insgesamt
				Anzahl	1000 Euro		
4	39	Rheingau-Taunus-Kreis	47.24	3	438	289	727
4	39	Rheingau-Taunus-Kreis	47.25	34	11 533	177	11 710
4	39	Rheingau-Taunus-Kreis	47.26
4	39	Rheingau-Taunus-Kreis	47.29	17	8 944	801	9 745
4	39	Rheingau-Taunus-Kreis	47.3	21	15 230	2	15 231
4	39	Rheingau-Taunus-Kreis	47.30.1
4	39	Rheingau-Taunus-Kreis	47.30.2
4	39	Rheingau-Taunus-Kreis	47.4	56	22 390	665	23 055
4	39	Rheingau-Taunus-Kreis	47.41
4	39	Rheingau-Taunus-Kreis	47.42
4	39	Rheingau-Taunus-Kreis	47.43
4	39	Rheingau-Taunus-Kreis	47.5	131	49 273	2 231	51 503
4	39	Rheingau-Taunus-Kreis	47.51	20	2 092	227	2 319
4	39	Rheingau-Taunus-Kreis	47.52	31	15 632	828	16 461
4	39	Rheingau-Taunus-Kreis	47.52.1	15	8 785	786	9 572
4	39	Rheingau-Taunus-Kreis	47.52.3	16	6 847	42	6 889
4	39	Rheingau-Taunus-Kreis	47.53	13	3 330	102	3 432
4	39	Rheingau-Taunus-Kreis	47.54	32	9 369	7	9 376
4	39	Rheingau-Taunus-Kreis	47.59	35	18 850	1 066	19 916
4	39	Rheingau-Taunus-Kreis	47.59.1	24	16 484	1 052	17 536
4	39	Rheingau-Taunus-Kreis	47.59.2
4	39	Rheingau-Taunus-Kreis	47.59.3
4	39	Rheingau-Taunus-Kreis	47.59.9	4	1 348	—	1 348
4	39	Rheingau-Taunus-Kreis	47.6	58	15 737	224	15 961
4	39	Rheingau-Taunus-Kreis	47.61
4	39	Rheingau-Taunus-Kreis	47.62	21	4 204	20	4 225
4	39	Rheingau-Taunus-Kreis	47.62.1	9	2 024	2	2 025
4	39	Rheingau-Taunus-Kreis	47.62.2	12	2 180	19	2 199
4	39	Rheingau-Taunus-Kreis	47.63
4	39	Rheingau-Taunus-Kreis	47.64
4	39	Rheingau-Taunus-Kreis	47.64.1
4	39	Rheingau-Taunus-Kreis	47.64.2	7	2 810	147	2 957
4	39	Rheingau-Taunus-Kreis	47.65	8	1 903	14	1 917
4	39	Rheingau-Taunus-Kreis	47.7	237	152 175	2 874	155 050
4	39	Rheingau-Taunus-Kreis	47.71	32	12 895	958	13 853
4	39	Rheingau-Taunus-Kreis	47.72	6	7 307	529	7 836
4	39	Rheingau-Taunus-Kreis	47.72.1
4	39	Rheingau-Taunus-Kreis	47.72.2
4	39	Rheingau-Taunus-Kreis	47.73	40	89 258	146	89 405
4	39	Rheingau-Taunus-Kreis	47.74	13	6 953	46	6 999
4	39	Rheingau-Taunus-Kreis	47.75	16	2 291	55	2 346
4	39	Rheingau-Taunus-Kreis	47.76	37	5 821	373	6 194
4	39	Rheingau-Taunus-Kreis	47.76.1	31	5 052	319	5 371
4	39	Rheingau-Taunus-Kreis	47.76.2	6	769	53	822
4	39	Rheingau-Taunus-Kreis	47.77	13	5 300	19	5 318
4	39	Rheingau-Taunus-Kreis	47.78	66	19 813	633	20 446
4	39	Rheingau-Taunus-Kreis	47.78.1	20	8 579	71	8 649
4	39	Rheingau-Taunus-Kreis	47.78.2	4	1 275	24	1 299
4	39	Rheingau-Taunus-Kreis	47.78.3	27	6 530	179	6 710
4	39	Rheingau-Taunus-Kreis	47.78.9	15	3 429	359	3 788
4	39	Rheingau-Taunus-Kreis	47.79	14	2 537	116	2 653
4	39	Rheingau-Taunus-Kreis	47.79.1	6	1 554	90	1 643
4	39	Rheingau-Taunus-Kreis	47.79.2
4	39	Rheingau-Taunus-Kreis	47.79.9
4	39	Rheingau-Taunus-Kreis	47.8	10	1 629	64	1 693

6. Umsatzsteuerpflichtige und steuerbarer Umsatz 2016 in den kreisfreien Städten, Landkreisen und Regierungsbezirken nach wirtschaftlicher Gliederung

Regierungsbezirk	Kreisfreie Städte / Landkreise	Name	WZ 2008	Steuerpflichtige	Steuerbarer Umsatz		
					Lieferungen und Leistungen	innergemein-schaftliche Erwerbe	Insgesamt
				Anzahl	1000 Euro		
4	39	Rheingau-Taunus-Kreis	47.81	3	985	—	985
4	39	Rheingau-Taunus-Kreis	47.82
4	39	Rheingau-Taunus-Kreis	47.89
4	39	Rheingau-Taunus-Kreis	47.9	54	20 826	414	21 241
4	39	Rheingau-Taunus-Kreis	47.91	25	17 355	315	17 670
4	39	Rheingau-Taunus-Kreis	47.99	29	3 471	99	3 571
4	39	Rheingau-Taunus-Kreis	47.99.1	3	142	—	142
4	39	Rheingau-Taunus-Kreis	47.99.9	26	3 330	99	3 429
4	39	Rheingau-Taunus-Kreis	H	182	94 707	108	94 815
4	39	Rheingau-Taunus-Kreis	49	111	46 984	26	47 010
4	39	Rheingau-Taunus-Kreis	49.1	—	—	—	—
4	39	Rheingau-Taunus-Kreis	49.2	—	—	—	—
4	39	Rheingau-Taunus-Kreis	49.3	44	20 228	13	20 242
4	39	Rheingau-Taunus-Kreis	49.31	7	4 772	—	4 772
4	39	Rheingau-Taunus-Kreis	49.32	23	7 938	—	7 938
4	39	Rheingau-Taunus-Kreis	49.39	14	7 518	13	7 532
4	39	Rheingau-Taunus-Kreis	49.39.1
4	39	Rheingau-Taunus-Kreis	49.39.2	10	5 839	11	5 851
4	39	Rheingau-Taunus-Kreis	49.39.9
4	39	Rheingau-Taunus-Kreis	49.4	67	26 756	12	26 768
4	39	Rheingau-Taunus-Kreis	49.41	56	22 062	12	22 074
4	39	Rheingau-Taunus-Kreis	49.42	11	4 694	—	4 694
4	39	Rheingau-Taunus-Kreis	49.5	—	—	—	—
4	39	Rheingau-Taunus-Kreis	50
4	39	Rheingau-Taunus-Kreis	50.1	—	—	—	—
4	39	Rheingau-Taunus-Kreis	50.2	—	—	—	—
4	39	Rheingau-Taunus-Kreis	50.3
4	39	Rheingau-Taunus-Kreis	50.4	—	—	—	—
4	39	Rheingau-Taunus-Kreis	51
4	39	Rheingau-Taunus-Kreis	51.1
4	39	Rheingau-Taunus-Kreis	51.2	—	—	—	—
4	39	Rheingau-Taunus-Kreis	51.21	—	—	—	—
4	39	Rheingau-Taunus-Kreis	51.22	—	—	—	—
4	39	Rheingau-Taunus-Kreis	52	32	36 152	73	36 225
4	39	Rheingau-Taunus-Kreis	52.1
4	39	Rheingau-Taunus-Kreis	52.2
4	39	Rheingau-Taunus-Kreis	52.21
4	39	Rheingau-Taunus-Kreis	52.21.1
4	39	Rheingau-Taunus-Kreis	52.21.2	—	—	—	—
4	39	Rheingau-Taunus-Kreis	52.21.3	—	—	—	—
4	39	Rheingau-Taunus-Kreis	52.21.4	—	—	—	—
4	39	Rheingau-Taunus-Kreis	52.21.5	—	—	—	—
4	39	Rheingau-Taunus-Kreis	52.21.9
4	39	Rheingau-Taunus-Kreis	52.22	—	—	—	—
4	39	Rheingau-Taunus-Kreis	52.22.1	—	—	—	—
4	39	Rheingau-Taunus-Kreis	52.22.2	—	—	—	—
4	39	Rheingau-Taunus-Kreis	52.22.3	—	—	—	—
4	39	Rheingau-Taunus-Kreis	52.22.9	—	—	—	—
4	39	Rheingau-Taunus-Kreis	52.23	3	171	—	171
4	39	Rheingau-Taunus-Kreis	52.23.1	—	—	—	—
4	39	Rheingau-Taunus-Kreis	52.23.9	3	171	—	171
4	39	Rheingau-Taunus-Kreis	52.24	—	—	—	—
4	39	Rheingau-Taunus-Kreis	52.29	24	33 883	73	33 956
4	39	Rheingau-Taunus-Kreis	52.29.1	17	30 647	72	30 719
4	39	Rheingau-Taunus-Kreis	52.29.2	—	—	—	—

6. Umsatzsteuerpflichtige und steuerbarer Umsatz 2016 in den kreisfreien Städten, Landkreisen und Regierungsbezirken nach wirtschaftlicher Gliederung

Regierungsbezirk	Kreisfreie Städte / Landkreise	Name	WZ 2008	Steuerpflichtige	Steuerbarer Umsatz		
					Lieferungen und Leistungen	innergemeinschäftliche Erwerbe	Insgesamt
				Anzahl	1000 Euro		
4	39	Rheingau-Taunus-Kreis	52.29.9	7	3 237	—	3 237
4	39	Rheingau-Taunus-Kreis	53	31	6 695	4	6 699
4	39	Rheingau-Taunus-Kreis	53.1	—	—	—	—
4	39	Rheingau-Taunus-Kreis	53.2	31	6 695	4	6 699
4	39	Rheingau-Taunus-Kreis	I	594	161 399	522	161 921
4	39	Rheingau-Taunus-Kreis	55	157	77 277	174	77 451
4	39	Rheingau-Taunus-Kreis	55.1	144	73 739	172	73 912
4	39	Rheingau-Taunus-Kreis	55.10.1	56	47 911	108	48 019
4	39	Rheingau-Taunus-Kreis	55.10.2
4	39	Rheingau-Taunus-Kreis	55.10.3	70	20 463	47	20 509
4	39	Rheingau-Taunus-Kreis	55.10.4
4	39	Rheingau-Taunus-Kreis	55.2
4	39	Rheingau-Taunus-Kreis	55.20.1	—	—	—	—
4	39	Rheingau-Taunus-Kreis	55.20.2
4	39	Rheingau-Taunus-Kreis	55.20.3	4	214	—	214
4	39	Rheingau-Taunus-Kreis	55.20.4	—	—	—	—
4	39	Rheingau-Taunus-Kreis	55.3	3	1 173	2	1 175
4	39	Rheingau-Taunus-Kreis	55.9
4	39	Rheingau-Taunus-Kreis	55.90.1
4	39	Rheingau-Taunus-Kreis	55.90.9
4	39	Rheingau-Taunus-Kreis	56	437	84 122	348	84 471
4	39	Rheingau-Taunus-Kreis	56.1	299	54 072	345	54 418
4	39	Rheingau-Taunus-Kreis	56.10.1	193	37 820	177	37 997
4	39	Rheingau-Taunus-Kreis	56.10.2
4	39	Rheingau-Taunus-Kreis	56.10.3	65	8 511	32	8 542
4	39	Rheingau-Taunus-Kreis	56.10.4	25	5 003	101	5 104
4	39	Rheingau-Taunus-Kreis	56.10.5
4	39	Rheingau-Taunus-Kreis	56.2	31	12 133	—	12 133
4	39	Rheingau-Taunus-Kreis	56.21	16	2 982	—	2 982
4	39	Rheingau-Taunus-Kreis	56.29	15	9 151	—	9 151
4	39	Rheingau-Taunus-Kreis	56.3	107	17 917	2	17 920
4	39	Rheingau-Taunus-Kreis	56.30.1	95	16 308	2	16 311
4	39	Rheingau-Taunus-Kreis	56.30.2
4	39	Rheingau-Taunus-Kreis	56.30.3
4	39	Rheingau-Taunus-Kreis	56.30.4	—	—	—	—
4	39	Rheingau-Taunus-Kreis	56.30.9	6	1 063	—	1 063
4	39	Rheingau-Taunus-Kreis	J	431	225 923	4 069	229 992
4	39	Rheingau-Taunus-Kreis	58	25	8 133	1	8 135
4	39	Rheingau-Taunus-Kreis	58.1	25	8 133	1	8 135
4	39	Rheingau-Taunus-Kreis	58.11	8	3 900	1	3 901
4	39	Rheingau-Taunus-Kreis	58.12
4	39	Rheingau-Taunus-Kreis	58.13	—	—	—	—
4	39	Rheingau-Taunus-Kreis	58.14	6	3 211	—	3 211
4	39	Rheingau-Taunus-Kreis	58.19
4	39	Rheingau-Taunus-Kreis	58.2	—	—	—	—
4	39	Rheingau-Taunus-Kreis	58.21	—	—	—	—
4	39	Rheingau-Taunus-Kreis	58.29	—	—	—	—
4	39	Rheingau-Taunus-Kreis	59	25	6 605	159	6 764
4	39	Rheingau-Taunus-Kreis	59.1	21	6 054	157	6 211
4	39	Rheingau-Taunus-Kreis	59.11	9	629	5	635
4	39	Rheingau-Taunus-Kreis	59.12
4	39	Rheingau-Taunus-Kreis	59.13
4	39	Rheingau-Taunus-Kreis	59.14	4	1 759	60	1 819
4	39	Rheingau-Taunus-Kreis	59.2	4	551	2	553
4	39	Rheingau-Taunus-Kreis	59.20.1

6. Umsatzsteuerpflichtige und steuerbarer Umsatz 2016 in den kreisfreien Städten, Landkreisen und Regierungsbezirken nach wirtschaftlicher Gliederung

Regierungsbezirk	Kreisfreie Städte / Landkreise	Name	WZ 2008	Steuerpflichtige	Steuerbarer Umsatz		
					Lieferungen und Leistungen	innergemeinschaftliche Erwerbe	Insgesamt
				Anzahl	1000 Euro		
4	39	Rheingau-Taunus-Kreis	59.20.2	—	—	—	—
4	39	Rheingau-Taunus-Kreis	59.20.3
4	39	Rheingau-Taunus-Kreis	60	—	—	—	—
4	39	Rheingau-Taunus-Kreis	60.1	—	—	—	—
4	39	Rheingau-Taunus-Kreis	60.2	—	—	—	—
4	39	Rheingau-Taunus-Kreis	61	8	3 673	—	3 673
4	39	Rheingau-Taunus-Kreis	61.1	—	—	—	—
4	39	Rheingau-Taunus-Kreis	61.2
4	39	Rheingau-Taunus-Kreis	61.3	—	—	—	—
4	39	Rheingau-Taunus-Kreis	61.9
4	39	Rheingau-Taunus-Kreis	61.90.1
4	39	Rheingau-Taunus-Kreis	61.90.9	4	2 698	—	2 698
4	39	Rheingau-Taunus-Kreis	62	335	200 922	3 422	204 344
4	39	Rheingau-Taunus-Kreis	62.01	140	106 407	2 996	109 404
4	39	Rheingau-Taunus-Kreis	62.01.1	52	10 227	2 469	12 696
4	39	Rheingau-Taunus-Kreis	62.01.9	88	96 180	527	96 707
4	39	Rheingau-Taunus-Kreis	62.02	134	66 903	178	67 081
4	39	Rheingau-Taunus-Kreis	62.03	31	15 443	148	15 590
4	39	Rheingau-Taunus-Kreis	62.09	30	12 169	100	12 269
4	39	Rheingau-Taunus-Kreis	63	38	6 590	487	7 077
4	39	Rheingau-Taunus-Kreis	63.1	4	657	4	661
4	39	Rheingau-Taunus-Kreis	63.11
4	39	Rheingau-Taunus-Kreis	63.12
4	39	Rheingau-Taunus-Kreis	63.9	34	5 933	483	6 416
4	39	Rheingau-Taunus-Kreis	63.91
4	39	Rheingau-Taunus-Kreis	63.99
4	39	Rheingau-Taunus-Kreis	K	61	46 706	1 372	48 078
4	39	Rheingau-Taunus-Kreis	64	3	33 142	—	33 142
4	39	Rheingau-Taunus-Kreis	64.1
4	39	Rheingau-Taunus-Kreis	64.11	—	—	—	—
4	39	Rheingau-Taunus-Kreis	64.19
4	39	Rheingau-Taunus-Kreis	64.19.1	—	—	—	—
4	39	Rheingau-Taunus-Kreis	64.19.2	—	—	—	—
4	39	Rheingau-Taunus-Kreis	64.19.3
4	39	Rheingau-Taunus-Kreis	64.19.4	—	—	—	—
4	39	Rheingau-Taunus-Kreis	64.19.5	—	—	—	—
4	39	Rheingau-Taunus-Kreis	64.19.6	—	—	—	—
4	39	Rheingau-Taunus-Kreis	64.2	—	—	—	—
4	39	Rheingau-Taunus-Kreis	64.3	—	—	—	—
4	39	Rheingau-Taunus-Kreis	64.9
4	39	Rheingau-Taunus-Kreis	64.91
4	39	Rheingau-Taunus-Kreis	64.92	—	—	—	—
4	39	Rheingau-Taunus-Kreis	64.92.1	—	—	—	—
4	39	Rheingau-Taunus-Kreis	64.92.2	—	—	—	—
4	39	Rheingau-Taunus-Kreis	64.99	—	—	—	—
4	39	Rheingau-Taunus-Kreis	64.99.1	—	—	—	—
4	39	Rheingau-Taunus-Kreis	64.99.9	—	—	—	—
4	39	Rheingau-Taunus-Kreis	65	—	—	—	—
4	39	Rheingau-Taunus-Kreis	65.1	—	—	—	—
4	39	Rheingau-Taunus-Kreis	65.11	—	—	—	—
4	39	Rheingau-Taunus-Kreis	65.12	—	—	—	—
4	39	Rheingau-Taunus-Kreis	65.12.1	—	—	—	—
4	39	Rheingau-Taunus-Kreis	65.12.2	—	—	—	—
4	39	Rheingau-Taunus-Kreis	65.2	—	—	—	—
4	39	Rheingau-Taunus-Kreis	65.3	—	—	—	—

6. Umsatzsteuerpflichtige und steuerbarer Umsatz 2016 in den kreisfreien Städten, Landkreisen und Regierungsbezirken nach wirtschaftlicher Gliederung

Regierungsbezirk	Kreisfreie Städte / Landkreise	Name	WZ 2008	Steuerpflichtige	Steuerbarer Umsatz		
					Lieferungen und Leistungen	innergemeinschaftliche Erwerbe	Insgesamt
				Anzahl	1000 Euro		
4	39	Rheingau-Taunus-Kreis	66	58	13 564	1 372	14 936
4	39	Rheingau-Taunus-Kreis	66.1	25	3 498	4	3 502
4	39	Rheingau-Taunus-Kreis	66.11	—	—	—	—
4	39	Rheingau-Taunus-Kreis	66.12
4	39	Rheingau-Taunus-Kreis	66.19
4	39	Rheingau-Taunus-Kreis	66.2
4	39	Rheingau-Taunus-Kreis	66.21
4	39	Rheingau-Taunus-Kreis	66.22	29	2 093	1	2 093
4	39	Rheingau-Taunus-Kreis	66.29	—	—	—	—
4	39	Rheingau-Taunus-Kreis	66.3
4	39	Rheingau-Taunus-Kreis	L	736	132 337	1 032	133 368
4	39	Rheingau-Taunus-Kreis	68	736	132 337	1 032	133 368
4	39	Rheingau-Taunus-Kreis	68.1	23	10 370	403	10 773
4	39	Rheingau-Taunus-Kreis	68.2	549	96 002	471	96 473
4	39	Rheingau-Taunus-Kreis	68.3	164	25 965	157	26 122
4	39	Rheingau-Taunus-Kreis	68.31	89	13 417	128	13 545
4	39	Rheingau-Taunus-Kreis	68.32	75	12 548	29	12 577
4	39	Rheingau-Taunus-Kreis	M	1 432	633 181	3 822	637 003
4	39	Rheingau-Taunus-Kreis	69	286	72 012	6	72 019
4	39	Rheingau-Taunus-Kreis	69.1	116	22 969	3	22 972
4	39	Rheingau-Taunus-Kreis	69.10.1	36	8 323	1	8 323
4	39	Rheingau-Taunus-Kreis	69.10.2	65	10 050	—	10 050
4	39	Rheingau-Taunus-Kreis	69.10.3
4	39	Rheingau-Taunus-Kreis	69.10.4
4	39	Rheingau-Taunus-Kreis	69.10.9	8	2 891	—	2 891
4	39	Rheingau-Taunus-Kreis	69.2	170	49 043	3	49 047
4	39	Rheingau-Taunus-Kreis	69.20.1	13	5 263	—	5 264
4	39	Rheingau-Taunus-Kreis	69.20.2	3	315	—	315
4	39	Rheingau-Taunus-Kreis	69.20.3	122	41 475	3	41 478
4	39	Rheingau-Taunus-Kreis	69.20.4	32	1 990	—	1 990
4	39	Rheingau-Taunus-Kreis	70	412	100 468	193	100 661
4	39	Rheingau-Taunus-Kreis	70.1	29	7 828	21	7 850
4	39	Rheingau-Taunus-Kreis	70.10.1	7	1 824	—	1 824
4	39	Rheingau-Taunus-Kreis	70.10.9	22	6 004	21	6 026
4	39	Rheingau-Taunus-Kreis	70.2	383	92 639	172	92 811
4	39	Rheingau-Taunus-Kreis	70.21	11	13 083	—	13 084
4	39	Rheingau-Taunus-Kreis	70.22	372	79 556	171	79 727
4	39	Rheingau-Taunus-Kreis	71	427	326 154	1 273	327 427
4	39	Rheingau-Taunus-Kreis	71.1
4	39	Rheingau-Taunus-Kreis	71.11
4	39	Rheingau-Taunus-Kreis	71.11.1	57	12 166	19	12 185
4	39	Rheingau-Taunus-Kreis	71.11.2
4	39	Rheingau-Taunus-Kreis	71.11.3	29	2 850	—	2 850
4	39	Rheingau-Taunus-Kreis	71.11.4	16	1 962	—	1 962
4	39	Rheingau-Taunus-Kreis	71.12	289	67 001	1 239	68 240
4	39	Rheingau-Taunus-Kreis	71.12.1	118	26 097	31	26 128
4	39	Rheingau-Taunus-Kreis	71.12.2	105	32 563	1 207	33 771
4	39	Rheingau-Taunus-Kreis	71.12.3	5	1 080	—	1 080
4	39	Rheingau-Taunus-Kreis	71.12.9	61	7 260	—	7 261
4	39	Rheingau-Taunus-Kreis	71.2
4	39	Rheingau-Taunus-Kreis	72	33	31 910	1 787	33 697
4	39	Rheingau-Taunus-Kreis	72.1	24	30 742	1 785	32 527
4	39	Rheingau-Taunus-Kreis	72.11
4	39	Rheingau-Taunus-Kreis	72.19
4	39	Rheingau-Taunus-Kreis	72.2	9	1 168	2	1 170

6. Umsatzsteuerpflichtige und steuerbarer Umsatz 2016 in den kreisfreien Städten, Landkreisen und Regierungsbezirken nach wirtschaftlicher Gliederung

Regierungsbezirk	Kreisfreie Städte / Landkreise	Name	WZ 2008	Steuerpflichtige	Steuerbarer Umsatz		
					Lieferungen und Leistungen	innergemeinschaftliche Erwerbe	Insgesamt
				Anzahl	1000 Euro		
4	39	Rheingau-Taunus-Kreis	73	86	68 895	504	69 400
4	39	Rheingau-Taunus-Kreis	73.1	75	26 789	504	27 292
4	39	Rheingau-Taunus-Kreis	73.11
4	39	Rheingau-Taunus-Kreis	73.12
4	39	Rheingau-Taunus-Kreis	73.2	11	42 107	—	42 107
4	39	Rheingau-Taunus-Kreis	74	160	20 217	35	20 251
4	39	Rheingau-Taunus-Kreis	74.1	49	5 200	26	5 226
4	39	Rheingau-Taunus-Kreis	74.10.1
4	39	Rheingau-Taunus-Kreis	74.10.2
4	39	Rheingau-Taunus-Kreis	74.10.3	21	2 931	26	2 957
4	39	Rheingau-Taunus-Kreis	74.2	29	2 284	4	2 288
4	39	Rheingau-Taunus-Kreis	74.20.1
4	39	Rheingau-Taunus-Kreis	74.20.2
4	39	Rheingau-Taunus-Kreis	74.3	25	4 719	—	4 719
4	39	Rheingau-Taunus-Kreis	74.30.1	3	99	—	99
4	39	Rheingau-Taunus-Kreis	74.30.2	22	4 620	—	4 620
4	39	Rheingau-Taunus-Kreis	74.9	57	8 014	5	8 018
4	39	Rheingau-Taunus-Kreis	75	28	13 525	24	13 549
4	39	Rheingau-Taunus-Kreis	75.00.1
4	39	Rheingau-Taunus-Kreis	75.00.9
4	39	Rheingau-Taunus-Kreis	N	557	168 167	694	168 861
4	39	Rheingau-Taunus-Kreis	77	65	15 850	131	15 981
4	39	Rheingau-Taunus-Kreis	77.1	7	497	—	498
4	39	Rheingau-Taunus-Kreis	77.11
4	39	Rheingau-Taunus-Kreis	77.12
4	39	Rheingau-Taunus-Kreis	77.2	9	2 203	90	2 293
4	39	Rheingau-Taunus-Kreis	77.21
4	39	Rheingau-Taunus-Kreis	77.22	—	—	—	—
4	39	Rheingau-Taunus-Kreis	77.29
4	39	Rheingau-Taunus-Kreis	77.3	43	12 504	38	12 542
4	39	Rheingau-Taunus-Kreis	77.31	—	—	—	—
4	39	Rheingau-Taunus-Kreis	77.32	10	3 069	—	3 069
4	39	Rheingau-Taunus-Kreis	77.33
4	39	Rheingau-Taunus-Kreis	77.34
4	39	Rheingau-Taunus-Kreis	77.35	11	1 773	20	1 793
4	39	Rheingau-Taunus-Kreis	77.39	17	6 018	18	6 036
4	39	Rheingau-Taunus-Kreis	77.4	6	646	3	648
4	39	Rheingau-Taunus-Kreis	78	6	3 555	—	3 555
4	39	Rheingau-Taunus-Kreis	78.1
4	39	Rheingau-Taunus-Kreis	78.2
4	39	Rheingau-Taunus-Kreis	78.3	—	—	—	—
4	39	Rheingau-Taunus-Kreis	79	32	7 495	69	7 563
4	39	Rheingau-Taunus-Kreis	79.1	26	5 270	48	5 317
4	39	Rheingau-Taunus-Kreis	79.11	17	2 725	48	2 772
4	39	Rheingau-Taunus-Kreis	79.12	9	2 545	—	2 545
4	39	Rheingau-Taunus-Kreis	79.9	6	2 225	21	2 246
4	39	Rheingau-Taunus-Kreis	80	19	5 851	—	5 851
4	39	Rheingau-Taunus-Kreis	80.1	15	4 866	—	4 866
4	39	Rheingau-Taunus-Kreis	80.2
4	39	Rheingau-Taunus-Kreis	80.3
4	39	Rheingau-Taunus-Kreis	81	300	68 614	227	68 841
4	39	Rheingau-Taunus-Kreis	81.1	99	12 141	47	12 188
4	39	Rheingau-Taunus-Kreis	81.2	83	30 673	16	30 688
4	39	Rheingau-Taunus-Kreis	81.21	47	19 063	—	19 063
4	39	Rheingau-Taunus-Kreis	81.22	22	8 405	—	8 405

6. Umsatzsteuerpflichtige und steuerbarer Umsatz 2016 in den kreisfreien Städten, Landkreisen und Regierungsbezirken nach wirtschaftlicher Gliederung

Regierungsbezirk	Kreisfreie Städte / Landkreise	Name	WZ 2008	Steuerpflichtige	Steuerbarer Umsatz		
					Lieferungen und Leistungen	innergemein-schaftliche Erwerbe	Insgesamt
				Anzahl	1000 Euro		
4	39	Rheingau-Taunus-Kreis	81.22.1
4	39	Rheingau-Taunus-Kreis	81.22.9
4	39	Rheingau-Taunus-Kreis	81.29	14	3 205	16	3 221
4	39	Rheingau-Taunus-Kreis	81.29.1
4	39	Rheingau-Taunus-Kreis	81.29.2
4	39	Rheingau-Taunus-Kreis	81.29.9	11	2 370	14	2 383
4	39	Rheingau-Taunus-Kreis	81.3	118	25 801	164	25 965
4	39	Rheingau-Taunus-Kreis	81.30.1	111	25 238	164	25 402
4	39	Rheingau-Taunus-Kreis	81.30.9	7	563	—	563
4	39	Rheingau-Taunus-Kreis	82	135	66 802	267	67 069
4	39	Rheingau-Taunus-Kreis	82.1	55	2 701	—	2 701
4	39	Rheingau-Taunus-Kreis	82.11	30	1 450	—	1 450
4	39	Rheingau-Taunus-Kreis	82.19	25	1 251	—	1 251
4	39	Rheingau-Taunus-Kreis	82.2	—	—	—	—
4	39	Rheingau-Taunus-Kreis	82.3	34	47 659	266	47 925
4	39	Rheingau-Taunus-Kreis	82.9	46	16 442	1	16 443
4	39	Rheingau-Taunus-Kreis	82.91
4	39	Rheingau-Taunus-Kreis	82.91.1
4	39	Rheingau-Taunus-Kreis	82.91.2
4	39	Rheingau-Taunus-Kreis	82.92
4	39	Rheingau-Taunus-Kreis	82.99	39	13 509	1	13 510
4	39	Rheingau-Taunus-Kreis	82.99.1
4	39	Rheingau-Taunus-Kreis	82.99.9
4	39	Rheingau-Taunus-Kreis	O	—	—	—	—
4	39	Rheingau-Taunus-Kreis	P
4	39	Rheingau-Taunus-Kreis	85
4	39	Rheingau-Taunus-Kreis	85.1	—	—	—	—
4	39	Rheingau-Taunus-Kreis	85.2	—	—	—	—
4	39	Rheingau-Taunus-Kreis	85.3	13	6 707	—	6 707
4	39	Rheingau-Taunus-Kreis	85.31
4	39	Rheingau-Taunus-Kreis	85.32
4	39	Rheingau-Taunus-Kreis	85.4	9	2 243	44	2 287
4	39	Rheingau-Taunus-Kreis	85.41
4	39	Rheingau-Taunus-Kreis	85.42
4	39	Rheingau-Taunus-Kreis	85.42.1	—	—	—	—
4	39	Rheingau-Taunus-Kreis	85.42.2
4	39	Rheingau-Taunus-Kreis	85.42.3	—	—	—	—
4	39	Rheingau-Taunus-Kreis	85.42.4
4	39	Rheingau-Taunus-Kreis	85.5	118	12 882	61	12 943
4	39	Rheingau-Taunus-Kreis	85.51	30	2 036	3	2 040
4	39	Rheingau-Taunus-Kreis	85.52	11	1 531	—	1 531
4	39	Rheingau-Taunus-Kreis	85.53	22	3 070	—	3 070
4	39	Rheingau-Taunus-Kreis	85.59	55	6 245	58	6 303
4	39	Rheingau-Taunus-Kreis	85.59.1	3	847	—	847
4	39	Rheingau-Taunus-Kreis	85.59.2	34	3 855	33	3 888
4	39	Rheingau-Taunus-Kreis	85.59.9	18	1 542	25	1 568
4	39	Rheingau-Taunus-Kreis	85.6
4	39	Rheingau-Taunus-Kreis	Q	105	28 884	11	28 894
4	39	Rheingau-Taunus-Kreis	86	88	15 623	11	15 633
4	39	Rheingau-Taunus-Kreis	86.1
4	39	Rheingau-Taunus-Kreis	86.10.1
4	39	Rheingau-Taunus-Kreis	86.10.2	—	—	—	—
4	39	Rheingau-Taunus-Kreis	86.10.3	—	—	—	—
4	39	Rheingau-Taunus-Kreis	86.2	31	9 963	—	9 963
4	39	Rheingau-Taunus-Kreis	86.21	11	1 662	—	1 662

6. Umsatzsteuerpflichtige und steuerbarer Umsatz 2016 in den kreisfreien Städten, Landkreisen und Regierungsbezirken nach wirtschaftlicher Gliederung

Regierungsbezirk	Kreisfreie Städte / Landkreise	Name	WZ 2008	Steuerpflichtige	Steuerbarer Umsatz		
					Lieferungen und Leistungen	innergemeinschaftliche Erwerbe	Insgesamt
				Anzahl	1000 Euro		
4	39	Rheingau-Taunus-Kreis	86.22	5	2 247	—	2 247
4	39	Rheingau-Taunus-Kreis	86.23	15	6 054	—	6 054
4	39	Rheingau-Taunus-Kreis	86.9
4	39	Rheingau-Taunus-Kreis	86.90.1	9	1 084	2	1 087
4	39	Rheingau-Taunus-Kreis	86.90.2	13	1 776	1	1 777
4	39	Rheingau-Taunus-Kreis	86.90.3
4	39	Rheingau-Taunus-Kreis	86.90.9	27	1 918	7	1 926
4	39	Rheingau-Taunus-Kreis	87	5	10 780	—	10 780
4	39	Rheingau-Taunus-Kreis	87.1
4	39	Rheingau-Taunus-Kreis	87.2
4	39	Rheingau-Taunus-Kreis	87.3
4	39	Rheingau-Taunus-Kreis	87.9	—	—	—	—
4	39	Rheingau-Taunus-Kreis	88	12	2 481	—	2 481
4	39	Rheingau-Taunus-Kreis	88.1	5	335	—	335
4	39	Rheingau-Taunus-Kreis	88.10.1	5	335	—	335
4	39	Rheingau-Taunus-Kreis	88.10.2	—	—	—	—
4	39	Rheingau-Taunus-Kreis	88.9	7	2 146	—	2 146
4	39	Rheingau-Taunus-Kreis	88.91	—	—	—	—
4	39	Rheingau-Taunus-Kreis	88.99	7	2 146	—	2 146
4	39	Rheingau-Taunus-Kreis	R	197	55 947	119	56 066
4	39	Rheingau-Taunus-Kreis	90	105	20 912	2	20 913
4	39	Rheingau-Taunus-Kreis	90.01	25	2 045	—	2 046
4	39	Rheingau-Taunus-Kreis	90.01.1	—	—	—	—
4	39	Rheingau-Taunus-Kreis	90.01.2
4	39	Rheingau-Taunus-Kreis	90.01.3
4	39	Rheingau-Taunus-Kreis	90.01.4	20	1 720	—	1 721
4	39	Rheingau-Taunus-Kreis	90.02
4	39	Rheingau-Taunus-Kreis	90.03	73	4 505	1	4 506
4	39	Rheingau-Taunus-Kreis	90.03.1	5	235	—	235
4	39	Rheingau-Taunus-Kreis	90.03.2	18	1 224	1	1 224
4	39	Rheingau-Taunus-Kreis	90.03.3	11	479	—	479
4	39	Rheingau-Taunus-Kreis	90.03.4	4	115	—	115
4	39	Rheingau-Taunus-Kreis	90.03.5	35	2 452	—	2 452
4	39	Rheingau-Taunus-Kreis	90.04
4	39	Rheingau-Taunus-Kreis	90.04.1
4	39	Rheingau-Taunus-Kreis	90.04.2	—	—	—	—
4	39	Rheingau-Taunus-Kreis	90.04.3	—	—	—	—
4	39	Rheingau-Taunus-Kreis	91	3	352	1	353
4	39	Rheingau-Taunus-Kreis	91.01	—	—	—	—
4	39	Rheingau-Taunus-Kreis	91.02
4	39	Rheingau-Taunus-Kreis	91.03
4	39	Rheingau-Taunus-Kreis	91.04	—	—	—	—
4	39	Rheingau-Taunus-Kreis	92	13	7 837	3	7 840
4	39	Rheingau-Taunus-Kreis	92.00.1	10	7 067	3	7 069
4	39	Rheingau-Taunus-Kreis	92.00.2	—	—	—	—
4	39	Rheingau-Taunus-Kreis	92.00.3	3	771	—	771
4	39	Rheingau-Taunus-Kreis	93	76	26 846	114	26 960
4	39	Rheingau-Taunus-Kreis	93.1	52	17 926	62	17 988
4	39	Rheingau-Taunus-Kreis	93.11	11	5 170	59	5 230
4	39	Rheingau-Taunus-Kreis	93.12	20	1 976	—	1 976
4	39	Rheingau-Taunus-Kreis	93.13	14	10 237	3	10 240
4	39	Rheingau-Taunus-Kreis	93.19	7	542	—	542
4	39	Rheingau-Taunus-Kreis	93.2	24	8 920	52	8 972
4	39	Rheingau-Taunus-Kreis	93.21
4	39	Rheingau-Taunus-Kreis	93.29

6. Umsatzsteuerpflichtige und steuerbarer Umsatz 2016 in den kreisfreien Städten, Landkreisen und Regierungsbezirken nach wirtschaftlicher Gliederung

Regierungsbezirk	Kreisfreie Städte / Landkreise	Name	WZ 2008	Steuerpflichtige	Steuerbarer Umsatz		
					Lieferungen und Leistungen	innergemeinschaftliche Erwerbe	Insgesamt
				Anzahl	1000 Euro		
4	39	Rheingau-Taunus-Kreis	S	406	47 430	594	48 024
4	39	Rheingau-Taunus-Kreis	94	12	3 316	118	3 434
4	39	Rheingau-Taunus-Kreis	94.1	3	510	—	510
4	39	Rheingau-Taunus-Kreis	94.11
4	39	Rheingau-Taunus-Kreis	94.12
4	39	Rheingau-Taunus-Kreis	94.2	—	—	—	—
4	39	Rheingau-Taunus-Kreis	94.9	9	2 807	118	2 924
4	39	Rheingau-Taunus-Kreis	94.91
4	39	Rheingau-Taunus-Kreis	94.92	—	—	—	—
4	39	Rheingau-Taunus-Kreis	94.99
4	39	Rheingau-Taunus-Kreis	94.99.1
4	39	Rheingau-Taunus-Kreis	94.99.2	—	—	—	—
4	39	Rheingau-Taunus-Kreis	94.99.3
4	39	Rheingau-Taunus-Kreis	94.99.4
4	39	Rheingau-Taunus-Kreis	94.99.9	3	432	—	432
4	39	Rheingau-Taunus-Kreis	95	34	5 737	11	5 748
4	39	Rheingau-Taunus-Kreis	95.1	7	647	—	647
4	39	Rheingau-Taunus-Kreis	95.11
4	39	Rheingau-Taunus-Kreis	95.12
4	39	Rheingau-Taunus-Kreis	95.2	27	5 090	11	5 100
4	39	Rheingau-Taunus-Kreis	95.21
4	39	Rheingau-Taunus-Kreis	95.22
4	39	Rheingau-Taunus-Kreis	95.23
4	39	Rheingau-Taunus-Kreis	95.24	4	2 623	5	2 628
4	39	Rheingau-Taunus-Kreis	95.25
4	39	Rheingau-Taunus-Kreis	95.29	15	1 426	—	1 426
4	39	Rheingau-Taunus-Kreis	96	360	38 376	466	38 842
4	39	Rheingau-Taunus-Kreis	96.01	12	1 161	—	1 161
4	39	Rheingau-Taunus-Kreis	96.02	193	17 542	216	17 758
4	39	Rheingau-Taunus-Kreis	96.02.1	147	14 238	50	14 288
4	39	Rheingau-Taunus-Kreis	96.02.2	46	3 304	166	3 470
4	39	Rheingau-Taunus-Kreis	96.03	13	5 202	21	5 223
4	39	Rheingau-Taunus-Kreis	96.03.1	13	5 202	21	5 223
4	39	Rheingau-Taunus-Kreis	96.03.2	—	—	—	—
4	39	Rheingau-Taunus-Kreis	96.04	7	4 619	10	4 629
4	39	Rheingau-Taunus-Kreis	96.09	135	9 854	219	10 072
4	40	Wetteraukreis	A - S	12 525	11 582 035	1 045 741	12 627 776
4	40	Wetteraukreis	A	307	70 239	1 817	72 055
4	40	Wetteraukreis	01	278	64 582	1 812	66 394
4	40	Wetteraukreis	01.1	126	24 757	317	25 074
4	40	Wetteraukreis	01.11	119	20 418	170	20 587
4	40	Wetteraukreis	01.12	—	—	—	—
4	40	Wetteraukreis	01.13	4	3 083	127	3 210
4	40	Wetteraukreis	01.13.1	—	—	—	—
4	40	Wetteraukreis	01.13.2	4	3 083	127	3 210
4	40	Wetteraukreis	01.14	—	—	—	—
4	40	Wetteraukreis	01.15	—	—	—	—
4	40	Wetteraukreis	01.16	—	—	—	—
4	40	Wetteraukreis	01.19	3	1 256	21	1 277
4	40	Wetteraukreis	01.19.1	3	1 256	21	1 277
4	40	Wetteraukreis	01.19.2	—	—	—	—
4	40	Wetteraukreis	01.19.9	—	—	—	—
4	40	Wetteraukreis	01.2	6	2 931	97	3 028
4	40	Wetteraukreis	01.21
4	40	Wetteraukreis	01.22	—	—	—	—

6. Umsatzsteuerpflichtige und steuerbarer Umsatz 2016 in den kreisfreien Städten, Landkreisen und Regierungsbezirken nach wirtschaftlicher Gliederung

Regierungsbezirk	Kreisfreie Städte / Landkreise	Name	WZ 2008	Steuerpflichtige	Steuerbarer Umsatz		
					Lieferungen und Leistungen	innergemein-schaftliche Erwerbe	Insgesamt
				Anzahl	1000 Euro		
4	40 Wetteraukreis		01.23	—	—	—	—
4	40 Wetteraukreis		01.24
4	40 Wetteraukreis		01.25
4	40 Wetteraukreis		01.25.1
4	40 Wetteraukreis		01.25.9
4	40 Wetteraukreis		01.26	—	—	—	—
4	40 Wetteraukreis		01.27	—	—	—	—
4	40 Wetteraukreis		01.28	—	—	—	—
4	40 Wetteraukreis		01.29	—	—	—	—
4	40 Wetteraukreis		01.3	8	4 698	541	5 239
4	40 Wetteraukreis		01.30.1	4	1 479	279	1 758
4	40 Wetteraukreis		01.30.2	4	3 219	262	3 481
4	40 Wetteraukreis		01.4	18	4 439	531	4 970
4	40 Wetteraukreis		01.41	—	—	—	—
4	40 Wetteraukreis		01.42
4	40 Wetteraukreis		01.43	9	998	—	998
4	40 Wetteraukreis		01.44	—	—	—	—
4	40 Wetteraukreis		01.45	3	222	—	222
4	40 Wetteraukreis		01.46
4	40 Wetteraukreis		01.47	—	—	—	—
4	40 Wetteraukreis		01.49
4	40 Wetteraukreis		01.5	86	20 259	302	20 561
4	40 Wetteraukreis		01.6	34	7 499	24	7 523
4	40 Wetteraukreis		01.61	19	5 918	18	5 936
4	40 Wetteraukreis		01.62
4	40 Wetteraukreis		01.63	—	—	—	—
4	40 Wetteraukreis		01.64
4	40 Wetteraukreis		01.7	—	—	—	—
4	40 Wetteraukreis		02
4	40 Wetteraukreis		02.1
4	40 Wetteraukreis		02.2	5	954	4	959
4	40 Wetteraukreis		02.3	—	—	—	—
4	40 Wetteraukreis		02.4	20	4 456	—	4 456
4	40 Wetteraukreis		03
4	40 Wetteraukreis		03.1	—	—	—	—
4	40 Wetteraukreis		03.11	—	—	—	—
4	40 Wetteraukreis		03.12	—	—	—	—
4	40 Wetteraukreis		03.2
4	40 Wetteraukreis		03.21	—	—	—	—
4	40 Wetteraukreis		03.22
4	40 Wetteraukreis		B	6	21 868	89	21 957
4	40 Wetteraukreis		05	—	—	—	—
4	40 Wetteraukreis		05.1	—	—	—	—
4	40 Wetteraukreis		05.2	—	—	—	—
4	40 Wetteraukreis		06	—	—	—	—
4	40 Wetteraukreis		06.1	—	—	—	—
4	40 Wetteraukreis		06.2	—	—	—	—
4	40 Wetteraukreis		07	—	—	—	—
4	40 Wetteraukreis		07.1	—	—	—	—
4	40 Wetteraukreis		07.2	—	—	—	—
4	40 Wetteraukreis		07.21	—	—	—	—
4	40 Wetteraukreis		07.29	—	—	—	—
4	40 Wetteraukreis		08
4	40 Wetteraukreis		08.1
4	40 Wetteraukreis		08.11

6. Umsatzsteuerpflichtige und steuerbarer Umsatz 2016 in den kreisfreien Städten, Landkreisen und Regierungsbezirken nach wirtschaftlicher Gliederung

Regierungsbezirk	Kreisfreie Städte / Landkreise	Name	WZ 2008	Steuerpflichtige	Steuerbarer Umsatz		
					Lieferungen und Leistungen	innergemeinschaftliche Erwerbe	Insgesamt
				Anzahl	1000 Euro		
4	40 Wetteraukreis		08.12	—	—	—	—
4	40 Wetteraukreis		08.9
4	40 Wetteraukreis		08.91	—	—	—	—
4	40 Wetteraukreis		08.92	—	—	—	—
4	40 Wetteraukreis		08.93	—	—	—	—
4	40 Wetteraukreis		08.99
4	40 Wetteraukreis		09
4	40 Wetteraukreis		09.1	—	—	—	—
4	40 Wetteraukreis		09.9
4	40 Wetteraukreis		C	882	2 984 117	380 124	3 364 241
4	40 Wetteraukreis		10	123	107 775	2 176	109 952
4	40 Wetteraukreis		10.1	58	28 526	38	28 565
4	40 Wetteraukreis		10.11
4	40 Wetteraukreis		10.12
4	40 Wetteraukreis		10.13	55	28 336	38	28 374
4	40 Wetteraukreis		10.2	—	—	—	—
4	40 Wetteraukreis		10.3
4	40 Wetteraukreis		10.31
4	40 Wetteraukreis		10.32
4	40 Wetteraukreis		10.39
4	40 Wetteraukreis		10.4
4	40 Wetteraukreis		10.41
4	40 Wetteraukreis		10.42	—	—	—	—
4	40 Wetteraukreis		10.5
4	40 Wetteraukreis		10.51
4	40 Wetteraukreis		10.52	—	—	—	—
4	40 Wetteraukreis		10.6
4	40 Wetteraukreis		10.61
4	40 Wetteraukreis		10.62	—	—	—	—
4	40 Wetteraukreis		10.7	45	47 156	70	47 226
4	40 Wetteraukreis		10.71	45	47 156	70	47 226
4	40 Wetteraukreis		10.72	—	—	—	—
4	40 Wetteraukreis		10.73	—	—	—	—
4	40 Wetteraukreis		10.8	11	26 178	1 932	28 110
4	40 Wetteraukreis		10.81	—	—	—	—
4	40 Wetteraukreis		10.82
4	40 Wetteraukreis		10.83	—	—	—	—
4	40 Wetteraukreis		10.84
4	40 Wetteraukreis		10.85
4	40 Wetteraukreis		10.86
4	40 Wetteraukreis		10.89
4	40 Wetteraukreis		10.9
4	40 Wetteraukreis		10.91	—	—	—	—
4	40 Wetteraukreis		10.92
4	40 Wetteraukreis		11
4	40 Wetteraukreis		11.01	4	522	—	522
4	40 Wetteraukreis		11.02	—	—	—	—
4	40 Wetteraukreis		11.03	8	7 688	616	8 304
4	40 Wetteraukreis		11.04	—	—	—	—
4	40 Wetteraukreis		11.05
4	40 Wetteraukreis		11.06	—	—	—	—
4	40 Wetteraukreis		11.07
4	40 Wetteraukreis		12	—	—	—	—
4	40 Wetteraukreis		13	16	5 047	383	5 430
4	40 Wetteraukreis		13.1	—	—	—	—

6. Umsatzsteuerpflichtige und steuerbarer Umsatz 2016 in den kreisfreien Städten, Landkreisen und Regierungsbezirken nach wirtschaftlicher Gliederung

Regierungsbezirk	Kreisfreie Städte / Landkreise	Name	WZ 2008	Steuerpflichtige	Steuerbarer Umsatz		
					Lieferungen und Leistungen	innergemeinschaftliche Erwerbe	Insgesamt
				Anzahl	1000 Euro		
4	40 Wetteraukreis		13.2
4	40 Wetteraukreis		13.3
4	40 Wetteraukreis		13.9	9	3 287	382	3 669
4	40 Wetteraukreis		13.91	—	—	—	—
4	40 Wetteraukreis		13.92	4	1 117	29	1 146
4	40 Wetteraukreis		13.93
4	40 Wetteraukreis		13.94
4	40 Wetteraukreis		13.95	—	—	—	—
4	40 Wetteraukreis		13.96	—	—	—	—
4	40 Wetteraukreis		13.99
4	40 Wetteraukreis		14
4	40 Wetteraukreis		14.1	7	442	55	498
4	40 Wetteraukreis		14.11	—	—	—	—
4	40 Wetteraukreis		14.12	—	—	—	—
4	40 Wetteraukreis		14.13	4	122	2	124
4	40 Wetteraukreis		14.14	—	—	—	—
4	40 Wetteraukreis		14.19	3	320	53	373
4	40 Wetteraukreis		14.2
4	40 Wetteraukreis		14.3	—	—	—	—
4	40 Wetteraukreis		14.31	—	—	—	—
4	40 Wetteraukreis		14.39	—	—	—	—
4	40 Wetteraukreis		15	5	1 578	86	1 664
4	40 Wetteraukreis		15.1	5	1 578	86	1 664
4	40 Wetteraukreis		15.11
4	40 Wetteraukreis		15.12
4	40 Wetteraukreis		15.2	—	—	—	—
4	40 Wetteraukreis		16	54	15 305	654	15 959
4	40 Wetteraukreis		16.1	12	3 287	24	3 311
4	40 Wetteraukreis		16.2	42	12 018	629	12 647
4	40 Wetteraukreis		16.21	—	—	—	—
4	40 Wetteraukreis		16.22	—	—	—	—
4	40 Wetteraukreis		16.23	31	9 739	617	10 356
4	40 Wetteraukreis		16.24
4	40 Wetteraukreis		16.29
4	40 Wetteraukreis		17	11	52 042	6 635	58 677
4	40 Wetteraukreis		17.1
4	40 Wetteraukreis		17.11	—	—	—	—
4	40 Wetteraukreis		17.12
4	40 Wetteraukreis		17.2
4	40 Wetteraukreis		17.21
4	40 Wetteraukreis		17.22
4	40 Wetteraukreis		17.23
4	40 Wetteraukreis		17.24	—	—	—	—
4	40 Wetteraukreis		17.29	—	—	—	—
4	40 Wetteraukreis		18	53	30 270	2 235	32 505
4	40 Wetteraukreis		18.1
4	40 Wetteraukreis		18.11
4	40 Wetteraukreis		18.12	31	22 074	2 192	24 266
4	40 Wetteraukreis		18.13	14	3 059	2	3 061
4	40 Wetteraukreis		18.14	4	741	41	782
4	40 Wetteraukreis		18.2
4	40 Wetteraukreis		19	—	—	—	—
4	40 Wetteraukreis		19.1	—	—	—	—
4	40 Wetteraukreis		19.2	—	—	—	—
4	40 Wetteraukreis		20	5	26 892	378	27 270

6. Umsatzsteuerpflichtige und steuerbarer Umsatz 2016 in den kreisfreien Städten, Landkreisen und Regierungsbezirken nach wirtschaftlicher Gliederung

Regierungsbezirk	Kreisfreie Städte / Landkreise	Name	WZ 2008	Steuerpflichtige	Steuerbarer Umsatz		
					Lieferungen und Leistungen	innergemeinschaftliche Erwerbe	Insgesamt
				Anzahl	1000 Euro		
4	40 Wetteraukreis		20.1
4	40 Wetteraukreis		20.11	—	—	—	—
4	40 Wetteraukreis		20.12	—	—	—	—
4	40 Wetteraukreis		20.13	—	—	—	—
4	40 Wetteraukreis		20.14
4	40 Wetteraukreis		20.15	—	—	—	—
4	40 Wetteraukreis		20.16
4	40 Wetteraukreis		20.17	—	—	—	—
4	40 Wetteraukreis		20.2	—	—	—	—
4	40 Wetteraukreis		20.3	—	—	—	—
4	40 Wetteraukreis		20.4
4	40 Wetteraukreis		20.41
4	40 Wetteraukreis		20.42
4	40 Wetteraukreis		20.5
4	40 Wetteraukreis		20.51	—	—	—	—
4	40 Wetteraukreis		20.52	—	—	—	—
4	40 Wetteraukreis		20.53	—	—	—	—
4	40 Wetteraukreis		20.59
4	40 Wetteraukreis		20.6	—	—	—	—
4	40 Wetteraukreis		21
4	40 Wetteraukreis		21.1	—	—	—	—
4	40 Wetteraukreis		21.2
4	40 Wetteraukreis		22	30	110 701	11 653	122 355
4	40 Wetteraukreis		22.1
4	40 Wetteraukreis		22.11
4	40 Wetteraukreis		22.19
4	40 Wetteraukreis		22.2
4	40 Wetteraukreis		22.21	8	31 118	3 728	34 847
4	40 Wetteraukreis		22.22	4	12 068	2 152	14 220
4	40 Wetteraukreis		22.23
4	40 Wetteraukreis		22.29	11	14 804	1 823	16 627
4	40 Wetteraukreis		23	44	28 678	530	29 208
4	40 Wetteraukreis		23.1
4	40 Wetteraukreis		23.11	—	—	—	—
4	40 Wetteraukreis		23.12
4	40 Wetteraukreis		23.13	—	—	—	—
4	40 Wetteraukreis		23.14
4	40 Wetteraukreis		23.19
4	40 Wetteraukreis		23.2	—	—	—	—
4	40 Wetteraukreis		23.3
4	40 Wetteraukreis		23.31	—	—	—	—
4	40 Wetteraukreis		23.32
4	40 Wetteraukreis		23.4
4	40 Wetteraukreis		23.41
4	40 Wetteraukreis		23.42	—	—	—	—
4	40 Wetteraukreis		23.43	—	—	—	—
4	40 Wetteraukreis		23.44	—	—	—	—
4	40 Wetteraukreis		23.49	—	—	—	—
4	40 Wetteraukreis		23.5	—	—	—	—
4	40 Wetteraukreis		23.51	—	—	—	—
4	40 Wetteraukreis		23.52	—	—	—	—
4	40 Wetteraukreis		23.6	10	5 087	58	5 145
4	40 Wetteraukreis		23.61
4	40 Wetteraukreis		23.62	—	—	—	—
4	40 Wetteraukreis		23.63

6. Umsatzsteuerpflichtige und steuerbarer Umsatz 2016 in den kreisfreien Städten, Landkreisen und Regierungsbezirken nach wirtschaftlicher Gliederung

Regierungsbezirk	Kreisfreie Städte / Landkreise	Name	WZ 2008	Steuerpflichtige	Steuerbarer Umsatz		
					Lieferungen und Leistungen	innergemeinschaftliche Erwerbe	Insgesamt
				Anzahl	1000 Euro		
4	40 Wetteraukreis		23.64
4	40 Wetteraukreis		23.65	—	—	—	—
4	40 Wetteraukreis		23.69	—	—	—	—
4	40 Wetteraukreis		23.7	27	8 282	39	8 321
4	40 Wetteraukreis		23.9
4	40 Wetteraukreis		23.91
4	40 Wetteraukreis		23.99	—	—	—	—
4	40 Wetteraukreis		24	9	21 765	844	22 609
4	40 Wetteraukreis		24.1	5	2 994	28	3 023
4	40 Wetteraukreis		24.2
4	40 Wetteraukreis		24.3
4	40 Wetteraukreis		24.31	—	—	—	—
4	40 Wetteraukreis		24.32	—	—	—	—
4	40 Wetteraukreis		24.33	—	—	—	—
4	40 Wetteraukreis		24.34
4	40 Wetteraukreis		24.4
4	40 Wetteraukreis		24.41	—	—	—	—
4	40 Wetteraukreis		24.42	—	—	—	—
4	40 Wetteraukreis		24.43	—	—	—	—
4	40 Wetteraukreis		24.44	—	—	—	—
4	40 Wetteraukreis		24.45
4	40 Wetteraukreis		24.46	—	—	—	—
4	40 Wetteraukreis		24.5
4	40 Wetteraukreis		24.51	—	—	—	—
4	40 Wetteraukreis		24.52
4	40 Wetteraukreis		24.53	—	—	—	—
4	40 Wetteraukreis		24.54	—	—	—	—
4	40 Wetteraukreis		25	160	239 124	29 265	268 389
4	40 Wetteraukreis		25.1	40	141 963	19 562	161 525
4	40 Wetteraukreis		25.11	26	128 340	19 504	147 845
4	40 Wetteraukreis		25.12	14	13 622	58	13 680
4	40 Wetteraukreis		25.2	—	—	—	—
4	40 Wetteraukreis		25.21	—	—	—	—
4	40 Wetteraukreis		25.29	—	—	—	—
4	40 Wetteraukreis		25.3	—	—	—	—
4	40 Wetteraukreis		25.4
4	40 Wetteraukreis		25.5
4	40 Wetteraukreis		25.6	86	38 906	423	39 328
4	40 Wetteraukreis		25.61	10	4 573	47	4 620
4	40 Wetteraukreis		25.62	76	34 333	376	34 709
4	40 Wetteraukreis		25.7
4	40 Wetteraukreis		25.71	—	—	—	—
4	40 Wetteraukreis		25.72
4	40 Wetteraukreis		25.73	11	8 540	40	8 579
4	40 Wetteraukreis		25.73.1	5	1 650	10	1 659
4	40 Wetteraukreis		25.73.2	—	—	—	—
4	40 Wetteraukreis		25.73.3	3	6 467	3	6 469
4	40 Wetteraukreis		25.73.4	—	—	—	—
4	40 Wetteraukreis		25.73.5	3	423	27	451
4	40 Wetteraukreis		25.9	16	32 885	9 168	42 053
4	40 Wetteraukreis		25.91	—	—	—	—
4	40 Wetteraukreis		25.92
4	40 Wetteraukreis		25.93	—	—	—	—
4	40 Wetteraukreis		25.94
4	40 Wetteraukreis		25.99

6. Umsatzsteuerpflichtige und steuerbarer Umsatz 2016 in den kreisfreien Städten, Landkreisen und Regierungsbezirken nach wirtschaftlicher Gliederung

Regierungsbezirk	Kreisfreie Städte / Landkreise	Name	WZ 2008	Steuerpflichtige	Steuerbarer Umsatz		
					Lieferungen und Leistungen	innergemein-schaftliche Erwerbe	Insgesamt
				Anzahl	1000 Euro		
4	40 Wetteraukreis		26	62	134 259	11 772	146 031
4	40 Wetteraukreis		26.1
4	40 Wetteraukreis		26.11
4	40 Wetteraukreis		26.11.1	—	—	—	—
4	40 Wetteraukreis		26.11.9
4	40 Wetteraukreis		26.12	—	—	—	—
4	40 Wetteraukreis		26.2	15	8 714	1 154	9 868
4	40 Wetteraukreis		26.3	16	74 367	9 133	83 500
4	40 Wetteraukreis		26.4
4	40 Wetteraukreis		26.5	16	29 734	616	30 350
4	40 Wetteraukreis		26.51	16	29 734	616	30 350
4	40 Wetteraukreis		26.51.1	16	29 734	616	30 350
4	40 Wetteraukreis		26.51.2	—	—	—	—
4	40 Wetteraukreis		26.51.3	—	—	—	—
4	40 Wetteraukreis		26.52	—	—	—	—
4	40 Wetteraukreis		26.6	5	5 694	79	5 773
4	40 Wetteraukreis		26.7	4	3 310	121	3 431
4	40 Wetteraukreis		26.8
4	40 Wetteraukreis		27
4	40 Wetteraukreis		27.1	5	3 798	38	3 836
4	40 Wetteraukreis		27.11
4	40 Wetteraukreis		27.12
4	40 Wetteraukreis		27.2
4	40 Wetteraukreis		27.3	7	4 007	20	4 028
4	40 Wetteraukreis		27.31	—	—	—	—
4	40 Wetteraukreis		27.32
4	40 Wetteraukreis		27.33
4	40 Wetteraukreis		27.4	3	5 301	543	5 843
4	40 Wetteraukreis		27.5
4	40 Wetteraukreis		27.51
4	40 Wetteraukreis		27.52	—	—	—	—
4	40 Wetteraukreis		27.9	9	3 202	648	3 850
4	40 Wetteraukreis		28	85	347 672	27 881	375 553
4	40 Wetteraukreis		28.1	16	66 924	3 933	70 857
4	40 Wetteraukreis		28.11	—	—	—	—
4	40 Wetteraukreis		28.12	4	11 529	319	11 849
4	40 Wetteraukreis		28.13	5	31 188	2 378	33 566
4	40 Wetteraukreis		28.14
4	40 Wetteraukreis		28.15
4	40 Wetteraukreis		28.2	35	222 247	21 430	243 677
4	40 Wetteraukreis		28.21
4	40 Wetteraukreis		28.21.1	—	—	—	—
4	40 Wetteraukreis		28.21.9
4	40 Wetteraukreis		28.22
4	40 Wetteraukreis		28.23
4	40 Wetteraukreis		28.24	5	3 437	1 025	4 463
4	40 Wetteraukreis		28.25	6	63 909	11 767	75 676
4	40 Wetteraukreis		28.29	18	142 737	8 386	151 123
4	40 Wetteraukreis		28.3
4	40 Wetteraukreis		28.4
4	40 Wetteraukreis		28.41
4	40 Wetteraukreis		28.49
4	40 Wetteraukreis		28.9	28	54 587	2 353	56 940
4	40 Wetteraukreis		28.91	—	—	—	—
4	40 Wetteraukreis		28.92

6. Umsatzsteuerpflichtige und steuerbarer Umsatz 2016 in den kreisfreien Städten, Landkreisen und Regierungsbezirken nach wirtschaftlicher Gliederung

Regierungsbezirk	Kreisfreie Städte / Landkreise	Name	WZ 2008	Steuerpflichtige	Steuerbarer Umsatz		
					Lieferungen und Leistungen	innergemeinschaftliche Erwerbe	Insgesamt
				Anzahl	1000 Euro		
4	40 Wetteraukreis		28.92.1	—	—	—	—
4	40 Wetteraukreis		28.92.2
4	40 Wetteraukreis		28.93
4	40 Wetteraukreis		28.94
4	40 Wetteraukreis		28.95	—	—	—	—
4	40 Wetteraukreis		28.96
4	40 Wetteraukreis		28.99	23	48 512	668	49 180
4	40 Wetteraukreis		29	14	84 550	18 397	102 947
4	40 Wetteraukreis		29.1
4	40 Wetteraukreis		29.10.1
4	40 Wetteraukreis		29.10.2
4	40 Wetteraukreis		29.2	5	2 910	—	2 910
4	40 Wetteraukreis		29.3
4	40 Wetteraukreis		29.31
4	40 Wetteraukreis		29.32
4	40 Wetteraukreis		30
4	40 Wetteraukreis		30.1	—	—	—	—
4	40 Wetteraukreis		30.11	—	—	—	—
4	40 Wetteraukreis		30.12	—	—	—	—
4	40 Wetteraukreis		30.2	—	—	—	—
4	40 Wetteraukreis		30.20.1	—	—	—	—
4	40 Wetteraukreis		30.20.2	—	—	—	—
4	40 Wetteraukreis		30.3
4	40 Wetteraukreis		30.4	—	—	—	—
4	40 Wetteraukreis		30.9
4	40 Wetteraukreis		30.91	—	—	—	—
4	40 Wetteraukreis		30.92
4	40 Wetteraukreis		30.99
4	40 Wetteraukreis		31
4	40 Wetteraukreis		31.01
4	40 Wetteraukreis		31.02
4	40 Wetteraukreis		31.03
4	40 Wetteraukreis		31.09	21	5 330	173	5 503
4	40 Wetteraukreis		31.09.1	—	—	—	—
4	40 Wetteraukreis		31.09.9	21	5 330	173	5 503
4	40 Wetteraukreis		32	71	72 478	11 076	83 554
4	40 Wetteraukreis		32.1	8	649	4	653
4	40 Wetteraukreis		32.11	—	—	—	—
4	40 Wetteraukreis		32.12	5	514	4	518
4	40 Wetteraukreis		32.13	3	135	—	135
4	40 Wetteraukreis		32.2
4	40 Wetteraukreis		32.3
4	40 Wetteraukreis		32.4
4	40 Wetteraukreis		32.5	46	48 088	9 951	58 039
4	40 Wetteraukreis		32.50.1	14	26 111	9 806	35 917
4	40 Wetteraukreis		32.50.2	6	5 508	38	5 546
4	40 Wetteraukreis		32.50.3	26	16 469	107	16 576
4	40 Wetteraukreis		32.9	10	6 635	15	6 651
4	40 Wetteraukreis		32.91	—	—	—	—
4	40 Wetteraukreis		32.99	10	6 635	15	6 651
4	40 Wetteraukreis		33	50	27 850	2 976	30 827
4	40 Wetteraukreis		33.1	37	13 076	161	13 237
4	40 Wetteraukreis		33.11
4	40 Wetteraukreis		33.12	25	10 681	142	10 823
4	40 Wetteraukreis		33.13

6. Umsatzsteuerpflichtige und steuerbarer Umsatz 2016 in den kreisfreien Städten, Landkreisen und Regierungsbezirken nach wirtschaftlicher Gliederung

Regierungsbezirk	Kreisfreie Städte / Landkreise	Name	WZ 2008	Steuerpflichtige	Steuerbarer Umsatz		
					Lieferungen und Leistungen	innergemein-schaftliche Erwerbe	Insgesamt
				Anzahl	1000 Euro		
4	40 Wetteraukreis		33.14
4	40 Wetteraukreis		33.15	—	—	—	—
4	40 Wetteraukreis		33.16
4	40 Wetteraukreis		33.17	5	283	—	283
4	40 Wetteraukreis		33.19
4	40 Wetteraukreis		33.2	13	14 775	2 815	17 590
4	40 Wetteraukreis		D	154	678 429	346	678 775
4	40 Wetteraukreis		35	154	678 429	346	678 775
4	40 Wetteraukreis		35.1	135	613 080	294	613 373
4	40 Wetteraukreis		35.11	124	41 440	21	41 461
4	40 Wetteraukreis		35.11.1	7	386	—	386
4	40 Wetteraukreis		35.11.2	37	33 465	19	33 485
4	40 Wetteraukreis		35.11.3	80	7 588	2	7 590
4	40 Wetteraukreis		35.12	—	—	—	—
4	40 Wetteraukreis		35.13	6	569 588	265	569 853
4	40 Wetteraukreis		35.14	5	2 052	7	2 059
4	40 Wetteraukreis		35.2	16	64 151	45	64 195
4	40 Wetteraukreis		35.21	12	8 315	44	8 360
4	40 Wetteraukreis		35.21.1
4	40 Wetteraukreis		35.21.2
4	40 Wetteraukreis		35.21.3
4	40 Wetteraukreis		35.22	4	55 835	—	55 836
4	40 Wetteraukreis		35.23	—	—	—	—
4	40 Wetteraukreis		35.3	3	1 199	8	1 207
4	40 Wetteraukreis		E	51	109 292	1 151	110 443
4	40 Wetteraukreis		36	21	61 229	580	61 810
4	40 Wetteraukreis		36.00.1
4	40 Wetteraukreis		36.00.2	14	52 779	579	53 358
4	40 Wetteraukreis		36.00.3
4	40 Wetteraukreis		37	5	3 406	—	3 406
4	40 Wetteraukreis		37.00.1
4	40 Wetteraukreis		37.00.2
4	40 Wetteraukreis		38	22	44 132	570	44 702
4	40 Wetteraukreis		38.1	11	23 837	29	23 866
4	40 Wetteraukreis		38.11	11	23 837	29	23 866
4	40 Wetteraukreis		38.12	—	—	—	—
4	40 Wetteraukreis		38.2
4	40 Wetteraukreis		38.21
4	40 Wetteraukreis		38.22	—	—	—	—
4	40 Wetteraukreis		38.3
4	40 Wetteraukreis		38.31
4	40 Wetteraukreis		38.32
4	40 Wetteraukreis		39	3	525	—	525
4	40 Wetteraukreis		F	1 354	1 024 814	27 056	1 051 871
4	40 Wetteraukreis		41	102	337 843	188	338 031
4	40 Wetteraukreis		41.1	13	13 993	—	13 993
4	40 Wetteraukreis		41.10.1
4	40 Wetteraukreis		41.10.2	—	—	—	—
4	40 Wetteraukreis		41.10.3
4	40 Wetteraukreis		41.2	89	323 850	188	324 038
4	40 Wetteraukreis		41.20.1	81	312 517	187	312 704
4	40 Wetteraukreis		41.20.2	8	11 333	1	11 334
4	40 Wetteraukreis		42	24	176 535	24 289	200 824
4	40 Wetteraukreis		42.1
4	40 Wetteraukreis		42.11	6	6 218	—	6 218

6. Umsatzsteuerpflichtige und steuerbarer Umsatz 2016 in den kreisfreien Städten, Landkreisen und Regierungsbezirken nach wirtschaftlicher Gliederung

Regierungsbezirk	Kreisfreie Städte / Landkreise	Name	WZ 2008	Steuerpflichtige	Steuerbarer Umsatz		
					Lieferungen und Leistungen	innergemein-schaftliche Erwerbe	Insgesamt
				Anzahl	1000 Euro		
4	40	Wetteraukreis	42.12
4	40	Wetteraukreis	42.13
4	40	Wetteraukreis	42.2
4	40	Wetteraukreis	42.21
4	40	Wetteraukreis	42.22
4	40	Wetteraukreis	42.9	7	3 567	840	4 407
4	40	Wetteraukreis	42.91
4	40	Wetteraukreis	42.99
4	40	Wetteraukreis	43	1 228	510 436	2 580	513 016
4	40	Wetteraukreis	43.1	33	25 458	230	25 687
4	40	Wetteraukreis	43.11	11	8 384	225	8 608
4	40	Wetteraukreis	43.12	22	17 074	5	17 079
4	40	Wetteraukreis	43.13	—	—	—	—
4	40	Wetteraukreis	43.2	480	219 596	1 076	220 672
4	40	Wetteraukreis	43.21	144	49 418	313	49 731
4	40	Wetteraukreis	43.22	177	137 218	340	137 558
4	40	Wetteraukreis	43.29	159	32 960	422	33 382
4	40	Wetteraukreis	43.29.1	115	19 127	364	19 491
4	40	Wetteraukreis	43.29.9	44	13 833	59	13 892
4	40	Wetteraukreis	43.3	489	148 923	933	149 856
4	40	Wetteraukreis	43.31	27	16 305	1	16 305
4	40	Wetteraukreis	43.32	121	52 089	617	52 705
4	40	Wetteraukreis	43.33	160	29 024	64	29 088
4	40	Wetteraukreis	43.34	145	42 967	25	42 992
4	40	Wetteraukreis	43.34.1	138	41 884	5	41 890
4	40	Wetteraukreis	43.34.2	7	1 083	20	1 103
4	40	Wetteraukreis	43.39	36	8 539	227	8 765
4	40	Wetteraukreis	43.9	226	116 459	342	116 801
4	40	Wetteraukreis	43.91	108	68 529	148	68 677
4	40	Wetteraukreis	43.91.1	68	44 848	26	44 875
4	40	Wetteraukreis	43.91.2	40	23 680	122	23 802
4	40	Wetteraukreis	43.99	118	47 930	194	48 124
4	40	Wetteraukreis	43.99.1	16	9 905	87	9 993
4	40	Wetteraukreis	43.99.2
4	40	Wetteraukreis	43.99.9
4	40	Wetteraukreis	G	2 391	4 030 826	586 319	4 617 145
4	40	Wetteraukreis	45	437	807 320	125 847	933 168
4	40	Wetteraukreis	45.1	173	522 473	51 076	573 549
4	40	Wetteraukreis	45.11	168	501 463	50 986	552 449
4	40	Wetteraukreis	45.19	5	21 011	89	21 100
4	40	Wetteraukreis	45.2	158	82 201	942	83 144
4	40	Wetteraukreis	45.20.1	21	12 957	4	12 961
4	40	Wetteraukreis	45.20.2	17	2 701	4	2 705
4	40	Wetteraukreis	45.20.3	114	61 938	809	62 747
4	40	Wetteraukreis	45.20.4	6	4 605	125	4 731
4	40	Wetteraukreis	45.3	90	139 815	19 182	158 998
4	40	Wetteraukreis	45.31	17	117 068	18 412	135 480
4	40	Wetteraukreis	45.32	73	22 748	771	23 518
4	40	Wetteraukreis	45.4	16	62 830	54 647	117 478
4	40	Wetteraukreis	46	614	2 114 339	392 158	2 506 496
4	40	Wetteraukreis	46.1	267	78 653	6 550	85 203
4	40	Wetteraukreis	46.11	9	3 305	676	3 981
4	40	Wetteraukreis	46.12
4	40	Wetteraukreis	46.13	29	6 874	73	6 947
4	40	Wetteraukreis	46.13.1	6	1 339	—	1 339

6. Umsatzsteuerpflichtige und steuerbarer Umsatz 2016 in den kreisfreien Städten, Landkreisen und Regierungsbezirken nach wirtschaftlicher Gliederung

Regierungsbezirk	Kreisfreie Städte / Landkreise	Name	WZ 2008	Steuerpflichtige	Steuerbarer Umsatz		
					Lieferungen und Leistungen	innergemein-schaftliche Erwerbe	Insgesamt
				Anzahl	1000 Euro		
4	40	Wetteraukreis	46.13.2	23	5 535	73	5 608
4	40	Wetteraukreis	46.14	51	22 858	2 845	25 703
4	40	Wetteraukreis	46.15	30	8 674	848	9 522
4	40	Wetteraukreis	46.16	18	3 219	109	3 328
4	40	Wetteraukreis	46.17
4	40	Wetteraukreis	46.18	88	24 469	1 363	25 832
4	40	Wetteraukreis	46.18.1	—	—	—	—
4	40	Wetteraukreis	46.18.2	3	233	—	233
4	40	Wetteraukreis	46.18.3
4	40	Wetteraukreis	46.18.4	8	2 963	114	3 077
4	40	Wetteraukreis	46.18.5	6	236	—	236
4	40	Wetteraukreis	46.18.6
4	40	Wetteraukreis	46.18.7	5	2 787	—	2 787
4	40	Wetteraukreis	46.18.9	62	17 022	1 172	18 194
4	40	Wetteraukreis	46.19	26	4 850	342	5 192
4	40	Wetteraukreis	46.2	30	79 741	3 849	83 590
4	40	Wetteraukreis	46.21	7	63 504	3 681	67 186
4	40	Wetteraukreis	46.22	13	4 646	136	4 781
4	40	Wetteraukreis	46.23	10	11 590	32	11 622
4	40	Wetteraukreis	46.24	—	—	—	—
4	40	Wetteraukreis	46.3	44	134 807	39 071	173 878
4	40	Wetteraukreis	46.31	6	12 635	1 184	13 819
4	40	Wetteraukreis	46.32	4	43 311	9 934	53 245
4	40	Wetteraukreis	46.33
4	40	Wetteraukreis	46.34	14	5 933	46	5 980
4	40	Wetteraukreis	46.35
4	40	Wetteraukreis	46.36
4	40	Wetteraukreis	46.37
4	40	Wetteraukreis	46.38	7	23 885	2 110	25 995
4	40	Wetteraukreis	46.38.1
4	40	Wetteraukreis	46.38.2	—	—	—	—
4	40	Wetteraukreis	46.38.9
4	40	Wetteraukreis	46.39	5	13 606	731	14 337
4	40	Wetteraukreis	46.39.1
4	40	Wetteraukreis	46.39.9
4	40	Wetteraukreis	46.4	91	535 394	79 405	614 799
4	40	Wetteraukreis	46.41	10	16 712	438	17 150
4	40	Wetteraukreis	46.42	7	14 470	2 817	17 287
4	40	Wetteraukreis	46.42.1
4	40	Wetteraukreis	46.42.2
4	40	Wetteraukreis	46.43	24	153 215	52 701	205 916
4	40	Wetteraukreis	46.43.1
4	40	Wetteraukreis	46.43.2
4	40	Wetteraukreis	46.43.3	18	68 812	43 823	112 635
4	40	Wetteraukreis	46.44	—	—	—	—
4	40	Wetteraukreis	46.44.1	—	—	—	—
4	40	Wetteraukreis	46.44.2	—	—	—	—
4	40	Wetteraukreis	46.45	3	219	—	219
4	40	Wetteraukreis	46.46	17	272 609	13 232	285 842
4	40	Wetteraukreis	46.46.1
4	40	Wetteraukreis	46.46.2
4	40	Wetteraukreis	46.47	4	5 821	56	5 878
4	40	Wetteraukreis	46.48	6	32 296	4 486	36 783
4	40	Wetteraukreis	46.49	20	40 050	5 674	45 725
4	40	Wetteraukreis	46.49.1

6. Umsatzsteuerpflichtige und steuerbarer Umsatz 2016 in den kreisfreien Städten, Landkreisen und Regierungsbezirken nach wirtschaftlicher Gliederung

Regierungsbezirk	Kreisfreie Städte / Landkreise	Name	WZ 2008	Steuerpflichtige	Steuerbarer Umsatz		
					Lieferungen und Leistungen	innergemeinschaftliche Erwerbe	Insgesamt
				Anzahl	1000 Euro		
4	40	Wetteraukreis	46.49.2	6	11 670	4 075	15 746
4	40	Wetteraukreis	46.49.3
4	40	Wetteraukreis	46.49.4
4	40	Wetteraukreis	46.49.5	3	722	159	881
4	40	Wetteraukreis	46.5	18	537 173	61 467	598 640
4	40	Wetteraukreis	46.51	14	532 255	61 257	593 512
4	40	Wetteraukreis	46.52	4	4 918	211	5 128
4	40	Wetteraukreis	46.6	60	378 167	179 468	557 635
4	40	Wetteraukreis	46.61	5	22 517	8 133	30 651
4	40	Wetteraukreis	46.62
4	40	Wetteraukreis	46.63	5	12 389	1 174	13 563
4	40	Wetteraukreis	46.64
4	40	Wetteraukreis	46.65
4	40	Wetteraukreis	46.66
4	40	Wetteraukreis	46.69	38	201 525	132 693	334 218
4	40	Wetteraukreis	46.7	92	364 579	22 222	386 801
4	40	Wetteraukreis	46.71	10	197 700	141	197 840
4	40	Wetteraukreis	46.71.1
4	40	Wetteraukreis	46.71.2
4	40	Wetteraukreis	46.72	8	33 200	7 764	40 964
4	40	Wetteraukreis	46.73	29	77 826	4 674	82 500
4	40	Wetteraukreis	46.73.1	3	1 096	—	1 096
4	40	Wetteraukreis	46.73.2	3	15 655	980	16 634
4	40	Wetteraukreis	46.73.3
4	40	Wetteraukreis	46.73.4	19	59 784	3 631	63 415
4	40	Wetteraukreis	46.73.5
4	40	Wetteraukreis	46.73.6	—	—	—	—
4	40	Wetteraukreis	46.73.7
4	40	Wetteraukreis	46.73.8
4	40	Wetteraukreis	46.74
4	40	Wetteraukreis	46.74.1
4	40	Wetteraukreis	46.74.2	5	759	6	764
4	40	Wetteraukreis	46.74.3
4	40	Wetteraukreis	46.75	8	9 623	3 210	12 833
4	40	Wetteraukreis	46.76
4	40	Wetteraukreis	46.77	11	12 482	848	13 330
4	40	Wetteraukreis	46.9	12	5 826	124	5 950
4	40	Wetteraukreis	47	1 340	1 109 167	68 314	1 177 481
4	40	Wetteraukreis	47.1	165	225 308	2 561	227 869
4	40	Wetteraukreis	47.11	86	202 391	853	203 244
4	40	Wetteraukreis	47.19	79	22 917	1 708	24 625
4	40	Wetteraukreis	47.2	157	80 209	3 787	83 996
4	40	Wetteraukreis	47.21	29	15 012	789	15 801
4	40	Wetteraukreis	47.22	14	7 819	14	7 832
4	40	Wetteraukreis	47.23
4	40	Wetteraukreis	47.24	19	15 788	—	15 788
4	40	Wetteraukreis	47.25	44	13 181	575	13 755
4	40	Wetteraukreis	47.26
4	40	Wetteraukreis	47.29	43	23 450	280	23 729
4	40	Wetteraukreis	47.3	40	53 245	1	53 247
4	40	Wetteraukreis	47.30.1	35	47 523	1	47 524
4	40	Wetteraukreis	47.30.2	5	5 723	—	5 723
4	40	Wetteraukreis	47.4	88	69 942	3 129	73 071
4	40	Wetteraukreis	47.41	38	50 416	2 376	52 792
4	40	Wetteraukreis	47.42	21	5 639	17	5 656

6. Umsatzsteuerpflichtige und steuerbarer Umsatz 2016 in den kreisfreien Städten, Landkreisen und Regierungsbezirken nach wirtschaftlicher Gliederung

Regierungsbezirk	Kreisfreie Städte / Landkreise	Name	WZ 2008	Steuerpflichtige	Steuerbarer Umsatz		
					Lieferungen und Leistungen	innergemein-schaftliche Erwerbe	Insgesamt
				Anzahl	1000 Euro		
4	40	Wetteraukreis	47.43	29	13 888	736	14 623
4	40	Wetteraukreis	47.5	255	117 256	4 362	121 619
4	40	Wetteraukreis	47.51	41	7 518	671	8 190
4	40	Wetteraukreis	47.52	75	45 078	1 339	46 418
4	40	Wetteraukreis	47.52.1	39	20 459	335	20 794
4	40	Wetteraukreis	47.52.3	36	24 620	1 004	25 624
4	40	Wetteraukreis	47.53	26	8 304	269	8 573
4	40	Wetteraukreis	47.54	57	19 547	59	19 606
4	40	Wetteraukreis	47.59	56	36 809	2 023	38 832
4	40	Wetteraukreis	47.59.1	30	30 533	1 695	32 228
4	40	Wetteraukreis	47.59.2
4	40	Wetteraukreis	47.59.3
4	40	Wetteraukreis	47.59.9	14	4 690	310	5 000
4	40	Wetteraukreis	47.6	117	41 020	2 188	43 208
4	40	Wetteraukreis	47.61
4	40	Wetteraukreis	47.62	46	13 495	45	13 540
4	40	Wetteraukreis	47.62.1	11	1 875	—	1 875
4	40	Wetteraukreis	47.62.2	35	11 621	45	11 665
4	40	Wetteraukreis	47.63
4	40	Wetteraukreis	47.64	50	20 629	2 075	22 704
4	40	Wetteraukreis	47.64.1	20	7 215	493	7 708
4	40	Wetteraukreis	47.64.2	30	13 414	1 582	14 996
4	40	Wetteraukreis	47.65	16	3 893	37	3 930
4	40	Wetteraukreis	47.7	391	319 470	9 927	329 397
4	40	Wetteraukreis	47.71	65	55 349	3 979	59 329
4	40	Wetteraukreis	47.72	22	10 479	705	11 184
4	40	Wetteraukreis	47.72.1	19	9 650	622	10 273
4	40	Wetteraukreis	47.72.2	3	829	82	911
4	40	Wetteraukreis	47.73	54	161 001	343	161 343
4	40	Wetteraukreis	47.74	18	23 893	427	24 321
4	40	Wetteraukreis	47.75	21	2 673	6	2 679
4	40	Wetteraukreis	47.76	63	20 692	1 398	22 091
4	40	Wetteraukreis	47.76.1	51	17 249	1 190	18 439
4	40	Wetteraukreis	47.76.2	12	3 443	208	3 651
4	40	Wetteraukreis	47.77	38	11 162	1 793	12 956
4	40	Wetteraukreis	47.78	90	31 357	1 256	32 612
4	40	Wetteraukreis	47.78.1	29	12 493	146	12 639
4	40	Wetteraukreis	47.78.2
4	40	Wetteraukreis	47.78.3
4	40	Wetteraukreis	47.78.9	40	16 748	1 016	17 764
4	40	Wetteraukreis	47.79	20	2 863	20	2 883
4	40	Wetteraukreis	47.79.1
4	40	Wetteraukreis	47.79.2
4	40	Wetteraukreis	47.79.9	14	2 178	20	2 198
4	40	Wetteraukreis	47.8	17	3 158	314	3 472
4	40	Wetteraukreis	47.81	7	965	85	1 049
4	40	Wetteraukreis	47.82	7	1 566	207	1 773
4	40	Wetteraukreis	47.89	3	627	23	650
4	40	Wetteraukreis	47.9	110	199 559	42 043	241 603
4	40	Wetteraukreis	47.91	48	153 875	40 357	194 232
4	40	Wetteraukreis	47.99	62	45 684	1 686	47 370
4	40	Wetteraukreis	47.99.1	9	33 829	—	33 829
4	40	Wetteraukreis	47.99.9	53	11 856	1 686	13 542
4	40	Wetteraukreis	H	372	252 190	750	252 939
4	40	Wetteraukreis	49	206	171 534	36	171 570

6. Umsatzsteuerpflichtige und steuerbarer Umsatz 2016 in den kreisfreien Städten, Landkreisen und Regierungsbezirken nach wirtschaftlicher Gliederung

Regierungsbezirk	Kreisfreie Städte / Landkreise	Name	WZ 2008	Steuerpflichtige	Steuerbarer Umsatz		
					Lieferungen und Leistungen	innergemeinschaftliche Erwerbe	Insgesamt
				Anzahl	1000 Euro		
4	40 Wetteraukreis		49.1
4	40 Wetteraukreis		49.2	—	—	—	—
4	40 Wetteraukreis		49.3
4	40 Wetteraukreis		49.31	13	42 844	—	42 844
4	40 Wetteraukreis		49.32	77	11 594	—	11 595
4	40 Wetteraukreis		49.39
4	40 Wetteraukreis		49.39.1
4	40 Wetteraukreis		49.39.2	7	5 334	—	5 334
4	40 Wetteraukreis		49.39.9
4	40 Wetteraukreis		49.4	103	109 147	35	109 182
4	40 Wetteraukreis		49.41	89	105 024	35	105 059
4	40 Wetteraukreis		49.42	14	4 123	—	4 123
4	40 Wetteraukreis		49.5	—	—	—	—
4	40 Wetteraukreis		50	—	—	—	—
4	40 Wetteraukreis		50.1	—	—	—	—
4	40 Wetteraukreis		50.2	—	—	—	—
4	40 Wetteraukreis		50.3	—	—	—	—
4	40 Wetteraukreis		50.4	—	—	—	—
4	40 Wetteraukreis		51
4	40 Wetteraukreis		51.1
4	40 Wetteraukreis		51.2	—	—	—	—
4	40 Wetteraukreis		51.21	—	—	—	—
4	40 Wetteraukreis		51.22	—	—	—	—
4	40 Wetteraukreis		52	73	59 139	686	59 825
4	40 Wetteraukreis		52.1	6	15 557	12	15 569
4	40 Wetteraukreis		52.2	67	43 582	674	44 256
4	40 Wetteraukreis		52.21	7	9 383	1	9 384
4	40 Wetteraukreis		52.21.1
4	40 Wetteraukreis		52.21.2	—	—	—	—
4	40 Wetteraukreis		52.21.3
4	40 Wetteraukreis		52.21.4	—	—	—	—
4	40 Wetteraukreis		52.21.5	—	—	—	—
4	40 Wetteraukreis		52.21.9	4	4 329	1	4 330
4	40 Wetteraukreis		52.22	—	—	—	—
4	40 Wetteraukreis		52.22.1	—	—	—	—
4	40 Wetteraukreis		52.22.2	—	—	—	—
4	40 Wetteraukreis		52.22.3	—	—	—	—
4	40 Wetteraukreis		52.22.9	—	—	—	—
4	40 Wetteraukreis		52.23
4	40 Wetteraukreis		52.23.1
4	40 Wetteraukreis		52.23.9	—	—	—	—
4	40 Wetteraukreis		52.24
4	40 Wetteraukreis		52.29	57	32 404	673	33 076
4	40 Wetteraukreis		52.29.1	49	31 042	672	31 715
4	40 Wetteraukreis		52.29.2	—	—	—	—
4	40 Wetteraukreis		52.29.9	8	1 361	—	1 362
4	40 Wetteraukreis		53
4	40 Wetteraukreis		53.1	—	—	—	—
4	40 Wetteraukreis		53.2
4	40 Wetteraukreis		I	707	166 187	353	166 540
4	40 Wetteraukreis		55	109	38 861	51	38 912
4	40 Wetteraukreis		55.1	103	38 697	51	38 748
4	40 Wetteraukreis		55.10.1	30	26 251	8	26 259
4	40 Wetteraukreis		55.10.2	8	3 678	3	3 682
4	40 Wetteraukreis		55.10.3	52	6 392	37	6 429

6. Umsatzsteuerpflichtige und steuerbarer Umsatz 2016 in den kreisfreien Städten, Landkreisen und Regierungsbezirken nach wirtschaftlicher Gliederung

Regierungsbezirk	Kreisfreie Städte / Landkreise	Name	WZ 2008	Steuerpflichtige	Steuerbarer Umsatz		
					Lieferungen und Leistungen	innergemein-schaftliche Erwerbe	Insgesamt
				Anzahl	1000 Euro		
4	40	Wetteraukreis	55.10.4	13	2 376	3	2 378
4	40	Wetteraukreis	55.2
4	40	Wetteraukreis	55.20.1	—	—	—	—
4	40	Wetteraukreis	55.20.2	—	—	—	—
4	40	Wetteraukreis	55.20.3
4	40	Wetteraukreis	55.20.4
4	40	Wetteraukreis	55.3	—	—	—	—
4	40	Wetteraukreis	55.9
4	40	Wetteraukreis	55.90.1
4	40	Wetteraukreis	55.90.9	—	—	—	—
4	40	Wetteraukreis	56	598	127 326	302	127 628
4	40	Wetteraukreis	56.1	404	95 762	259	96 021
4	40	Wetteraukreis	56.10.1	225	41 085	84	41 169
4	40	Wetteraukreis	56.10.2	10	16 459	3	16 462
4	40	Wetteraukreis	56.10.3	107	27 292	2	27 294
4	40	Wetteraukreis	56.10.4	36	5 910	26	5 936
4	40	Wetteraukreis	56.10.5	26	5 016	143	5 159
4	40	Wetteraukreis	56.2	45	10 838	13	10 850
4	40	Wetteraukreis	56.21	22	5 703	3	5 706
4	40	Wetteraukreis	56.29	23	5 135	10	5 145
4	40	Wetteraukreis	56.3	149	20 726	31	20 757
4	40	Wetteraukreis	56.30.1	126	17 009	31	17 039
4	40	Wetteraukreis	56.30.2
4	40	Wetteraukreis	56.30.3	9	1 288	—	1 288
4	40	Wetteraukreis	56.30.4
4	40	Wetteraukreis	56.30.9	9	1 577	—	1 577
4	40	Wetteraukreis	J	579	405 533	10 148	415 681
4	40	Wetteraukreis	58	21	13 130	120	13 250
4	40	Wetteraukreis	58.1	21	13 130	120	13 250
4	40	Wetteraukreis	58.11	10	4 107	29	4 135
4	40	Wetteraukreis	58.12
4	40	Wetteraukreis	58.13
4	40	Wetteraukreis	58.14	4	6 112	91	6 203
4	40	Wetteraukreis	58.19	4	2 190	—	2 190
4	40	Wetteraukreis	58.2	—	—	—	—
4	40	Wetteraukreis	58.21	—	—	—	—
4	40	Wetteraukreis	58.29	—	—	—	—
4	40	Wetteraukreis	59
4	40	Wetteraukreis	59.1	16	3 643	—	3 644
4	40	Wetteraukreis	59.11	6	1 037	—	1 037
4	40	Wetteraukreis	59.12
4	40	Wetteraukreis	59.13
4	40	Wetteraukreis	59.14	5	2 295	—	2 295
4	40	Wetteraukreis	59.2
4	40	Wetteraukreis	59.20.1	4	573	—	573
4	40	Wetteraukreis	59.20.2	—	—	—	—
4	40	Wetteraukreis	59.20.3
4	40	Wetteraukreis	60
4	40	Wetteraukreis	60.1
4	40	Wetteraukreis	60.2	—	—	—	—
4	40	Wetteraukreis	61
4	40	Wetteraukreis	61.1
4	40	Wetteraukreis	61.2
4	40	Wetteraukreis	61.3
4	40	Wetteraukreis	61.9	7	621	1	623

6. Umsatzsteuerpflichtige und steuerbarer Umsatz 2016 in den kreisfreien Städten, Landkreisen und Regierungsbezirken nach wirtschaftlicher Gliederung

Regierungsbezirk	Kreisfreie Städte / Landkreise	Name	WZ 2008	Steuerpflichtige	Steuerbarer Umsatz		
					Lieferungen und Leistungen	innergemeinschaftliche Erwerbe	Insgesamt
				Anzahl	1000 Euro		
4	40 Wetteraukreis		61.90.1
4	40 Wetteraukreis		61.90.9
4	40 Wetteraukreis		62	457	165 115	8 372	173 487
4	40 Wetteraukreis		62.01	154	64 954	903	65 857
4	40 Wetteraukreis		62.01.1	40	17 591	20	17 610
4	40 Wetteraukreis		62.01.9	114	47 363	883	48 247
4	40 Wetteraukreis		62.02	229	61 114	2 180	63 294
4	40 Wetteraukreis		62.03	29	3 618	50	3 667
4	40 Wetteraukreis		62.09	45	35 429	5 240	40 669
4	40 Wetteraukreis		63	67	179 611	1 644	181 255
4	40 Wetteraukreis		63.1
4	40 Wetteraukreis		63.11
4	40 Wetteraukreis		63.12
4	40 Wetteraukreis		63.9
4	40 Wetteraukreis		63.91
4	40 Wetteraukreis		63.99	56	6 911	299	7 211
4	40 Wetteraukreis		K	83	60 996	378	61 374
4	40 Wetteraukreis		64	10	40 960	21	40 981
4	40 Wetteraukreis		64.1
4	40 Wetteraukreis		64.11	—	—	—	—
4	40 Wetteraukreis		64.19
4	40 Wetteraukreis		64.19.1	—	—	—	—
4	40 Wetteraukreis		64.19.2
4	40 Wetteraukreis		64.19.3
4	40 Wetteraukreis		64.19.4	—	—	—	—
4	40 Wetteraukreis		64.19.5	—	—	—	—
4	40 Wetteraukreis		64.19.6	—	—	—	—
4	40 Wetteraukreis		64.2
4	40 Wetteraukreis		64.3	—	—	—	—
4	40 Wetteraukreis		64.9
4	40 Wetteraukreis		64.91
4	40 Wetteraukreis		64.92	—	—	—	—
4	40 Wetteraukreis		64.92.1	—	—	—	—
4	40 Wetteraukreis		64.92.2	—	—	—	—
4	40 Wetteraukreis		64.99
4	40 Wetteraukreis		64.99.1
4	40 Wetteraukreis		64.99.9
4	40 Wetteraukreis		65	—	—	—	—
4	40 Wetteraukreis		65.1	—	—	—	—
4	40 Wetteraukreis		65.11	—	—	—	—
4	40 Wetteraukreis		65.12	—	—	—	—
4	40 Wetteraukreis		65.12.1	—	—	—	—
4	40 Wetteraukreis		65.12.2	—	—	—	—
4	40 Wetteraukreis		65.2	—	—	—	—
4	40 Wetteraukreis		65.3	—	—	—	—
4	40 Wetteraukreis		66	73	20 036	357	20 393
4	40 Wetteraukreis		66.1
4	40 Wetteraukreis		66.11	—	—	—	—
4	40 Wetteraukreis		66.12
4	40 Wetteraukreis		66.19	26	2 826	1	2 826
4	40 Wetteraukreis		66.2	40	4 118	71	4 189
4	40 Wetteraukreis		66.21
4	40 Wetteraukreis		66.22	36	2 836	71	2 907
4	40 Wetteraukreis		66.29
4	40 Wetteraukreis		66.3

6. Umsatzsteuerpflichtige und steuerbarer Umsatz 2016 in den kreisfreien Städten, Landkreisen und Regierungsbezirken nach wirtschaftlicher Gliederung

Regierungsbezirk	Kreisfreie Städte / Landkreise	Name	WZ 2008	Steuerpflichtige	Steuerbarer Umsatz		
					Lieferungen und Leistungen	innergemein-schaftliche Erwerbe	Insgesamt
				Anzahl	1000 Euro		
4	40	Wetteraukreis	L	1 231	276 196	3 897	280 093
4	40	Wetteraukreis	68	1 231	276 196	3 897	280 093
4	40	Wetteraukreis	68.1	38	44 194	447	44 641
4	40	Wetteraukreis	68.2	946	175 768	3 380	179 148
4	40	Wetteraukreis	68.3	247	56 234	71	56 305
4	40	Wetteraukreis	68.31	136	32 943	40	32 983
4	40	Wetteraukreis	68.32	111	23 291	31	23 322
4	40	Wetteraukreis	M	2 001	618 971	24 565	643 536
4	40	Wetteraukreis	69	494	136 263	72	136 335
4	40	Wetteraukreis	69.1	238	48 742	44	48 786
4	40	Wetteraukreis	69.10.1	57	15 356	39	15 395
4	40	Wetteraukreis	69.10.2	160	28 505	5	28 510
4	40	Wetteraukreis	69.10.3
4	40	Wetteraukreis	69.10.4	5	2 370	—	2 370
4	40	Wetteraukreis	69.10.9
4	40	Wetteraukreis	69.2	256	87 521	27	87 549
4	40	Wetteraukreis	69.20.1	7	2 726	—	2 726
4	40	Wetteraukreis	69.20.2	7	613	—	613
4	40	Wetteraukreis	69.20.3	207	81 916	—	81 917
4	40	Wetteraukreis	69.20.4	35	2 266	27	2 293
4	40	Wetteraukreis	70	507	188 593	20 968	209 561
4	40	Wetteraukreis	70.1	54	109 923	17 869	127 791
4	40	Wetteraukreis	70.10.1	7	3 885	—	3 885
4	40	Wetteraukreis	70.10.9	47	106 037	17 869	123 906
4	40	Wetteraukreis	70.2	453	78 671	3 099	81 770
4	40	Wetteraukreis	70.21	13	6 228	26	6 254
4	40	Wetteraukreis	70.22	440	72 443	3 073	75 516
4	40	Wetteraukreis	71	574	191 761	2 639	194 400
4	40	Wetteraukreis	71.1	554	187 276	2 610	189 886
4	40	Wetteraukreis	71.11	134	44 852	107	44 959
4	40	Wetteraukreis	71.11.1	78	35 964	9	35 973
4	40	Wetteraukreis	71.11.2	8	693	—	693
4	40	Wetteraukreis	71.11.3	32	6 340	66	6 406
4	40	Wetteraukreis	71.11.4	16	1 855	33	1 887
4	40	Wetteraukreis	71.12	420	142 424	2 503	144 928
4	40	Wetteraukreis	71.12.1	180	78 195	81	78 276
4	40	Wetteraukreis	71.12.2	162	43 017	1 922	44 940
4	40	Wetteraukreis	71.12.3
4	40	Wetteraukreis	71.12.9
4	40	Wetteraukreis	71.2	20	4 485	29	4 514
4	40	Wetteraukreis	72	39	6 940	312	7 251
4	40	Wetteraukreis	72.1	31	5 699	312	6 011
4	40	Wetteraukreis	72.11
4	40	Wetteraukreis	72.19
4	40	Wetteraukreis	72.2	8	1 240	—	1 240
4	40	Wetteraukreis	73	120	57 782	461	58 243
4	40	Wetteraukreis	73.1	112	55 130	460	55 589
4	40	Wetteraukreis	73.11	103	48 524	396	48 920
4	40	Wetteraukreis	73.12	9	6 605	64	6 669
4	40	Wetteraukreis	73.2	8	2 653	1	2 654
4	40	Wetteraukreis	74	208	27 088	98	27 186
4	40	Wetteraukreis	74.1	63	6 925	52	6 977
4	40	Wetteraukreis	74.10.1	8	635	—	635
4	40	Wetteraukreis	74.10.2	29	2 869	2	2 870
4	40	Wetteraukreis	74.10.3	26	3 421	50	3 471

6. Umsatzsteuerpflichtige und steuerbarer Umsatz 2016 in den kreisfreien Städten, Landkreisen und Regierungsbezirken nach wirtschaftlicher Gliederung

Regierungsbezirk	Kreisfreie Städte / Landkreise	Name	WZ 2008	Steuerpflichtige	Steuerbarer Umsatz		
					Lieferungen und Leistungen	innergemein-schaftliche Erwerbe	Insgesamt
				Anzahl	1000 Euro		
4	40	Wetteraukreis	74.2	33	3 104	11	3 115
4	40	Wetteraukreis	74.20.1	30	2 787	11	2 798
4	40	Wetteraukreis	74.20.2	3	317	—	317
4	40	Wetteraukreis	74.3	39	3 128	—	3 128
4	40	Wetteraukreis	74.30.1	8	390	—	390
4	40	Wetteraukreis	74.30.2	31	2 739	—	2 739
4	40	Wetteraukreis	74.9	73	13 930	35	13 965
4	40	Wetteraukreis	75	59	10 543	16	10 559
4	40	Wetteraukreis	75.00.1
4	40	Wetteraukreis	75.00.9
4	40	Wetteraukreis	N	906	401 080	5 456	406 536
4	40	Wetteraukreis	77	112	43 061	782	43 843
4	40	Wetteraukreis	77.1	29	5 651	9	5 661
4	40	Wetteraukreis	77.11	20	3 143	9	3 152
4	40	Wetteraukreis	77.12	9	2 509	1	2 509
4	40	Wetteraukreis	77.2	19	5 654	231	5 884
4	40	Wetteraukreis	77.21	—	—	—	—
4	40	Wetteraukreis	77.22	3	208	—	208
4	40	Wetteraukreis	77.29	16	5 446	231	5 677
4	40	Wetteraukreis	77.3	64	31 756	542	32 298
4	40	Wetteraukreis	77.31	7	2 965	4	2 969
4	40	Wetteraukreis	77.32	16	8 058	116	8 174
4	40	Wetteraukreis	77.33
4	40	Wetteraukreis	77.34
4	40	Wetteraukreis	77.35
4	40	Wetteraukreis	77.39	35	18 000	421	18 421
4	40	Wetteraukreis	77.4	—	—	—	—
4	40	Wetteraukreis	78	37	67 304	35	67 339
4	40	Wetteraukreis	78.1	26	57 735	35	57 770
4	40	Wetteraukreis	78.2
4	40	Wetteraukreis	78.3
4	40	Wetteraukreis	79	42	6 275	9	6 284
4	40	Wetteraukreis	79.1	37	5 599	9	5 608
4	40	Wetteraukreis	79.11	26	4 271	9	4 280
4	40	Wetteraukreis	79.12	11	1 328	—	1 328
4	40	Wetteraukreis	79.9	5	676	—	677
4	40	Wetteraukreis	80	23	6 792	107	6 898
4	40	Wetteraukreis	80.1	12	3 110	—	3 110
4	40	Wetteraukreis	80.2
4	40	Wetteraukreis	80.3
4	40	Wetteraukreis	81	456	125 688	235	125 923
4	40	Wetteraukreis	81.1	168	32 465	5	32 470
4	40	Wetteraukreis	81.2	135	50 620	48	50 668
4	40	Wetteraukreis	81.21	73	36 543	47	36 591
4	40	Wetteraukreis	81.22	47	8 583	—	8 583
4	40	Wetteraukreis	81.22.1	38	6 864	—	6 864
4	40	Wetteraukreis	81.22.9	9	1 719	—	1 719
4	40	Wetteraukreis	81.29	15	5 494	—	5 494
4	40	Wetteraukreis	81.29.1	4	300	—	300
4	40	Wetteraukreis	81.29.2	5	2 037	—	2 037
4	40	Wetteraukreis	81.29.9	6	3 157	—	3 157
4	40	Wetteraukreis	81.3	153	42 604	182	42 786
4	40	Wetteraukreis	81.30.1	134	39 051	79	39 131
4	40	Wetteraukreis	81.30.9	19	3 552	103	3 655
4	40	Wetteraukreis	82	236	151 961	4 288	156 249

6. Umsatzsteuerpflichtige und steuerbarer Umsatz 2016 in den kreisfreien Städten, Landkreisen und Regierungsbezirken nach wirtschaftlicher Gliederung

Regierungsbezirk	Kreisfreie Städte / Landkreise	Name	WZ 2008	Steuerpflichtige	Steuerbarer Umsatz		
					Lieferungen und Leistungen	innergemein-schaftliche Erwerbe	Insgesamt
				Anzahl	1000 Euro		
4	40 Wetteraukreis		82.1	85	8 259	96	8 355
4	40 Wetteraukreis		82.11	45	4 421	93	4 514
4	40 Wetteraukreis		82.19	40	3 838	2	3 841
4	40 Wetteraukreis		82.2	4	277	—	277
4	40 Wetteraukreis		82.3	69	18 116	1 342	19 458
4	40 Wetteraukreis		82.9	78	125 309	2 850	128 159
4	40 Wetteraukreis		82.91	7	60 243	—	60 243
4	40 Wetteraukreis		82.91.1	7	60 243	—	60 243
4	40 Wetteraukreis		82.91.2	—	—	—	—
4	40 Wetteraukreis		82.92	10	47 878	2 396	50 274
4	40 Wetteraukreis		82.99	61	17 188	454	17 642
4	40 Wetteraukreis		82.99.1	—	—	—	—
4	40 Wetteraukreis		82.99.9	61	17 188	454	17 642
4	40 Wetteraukreis		O	—	—	—	—
4	40 Wetteraukreis		P	228	45 133	772	45 904
4	40 Wetteraukreis		85	228	45 133	772	45 904
4	40 Wetteraukreis		85.1
4	40 Wetteraukreis		85.2	—	—	—	—
4	40 Wetteraukreis		85.3	16	7 899	—	7 899
4	40 Wetteraukreis		85.31	5	973	—	973
4	40 Wetteraukreis		85.32	11	6 926	—	6 926
4	40 Wetteraukreis		85.4
4	40 Wetteraukreis		85.41
4	40 Wetteraukreis		85.42	—	—	—	—
4	40 Wetteraukreis		85.42.1	—	—	—	—
4	40 Wetteraukreis		85.42.2	—	—	—	—
4	40 Wetteraukreis		85.42.3	—	—	—	—
4	40 Wetteraukreis		85.42.4	—	—	—	—
4	40 Wetteraukreis		85.5	202	36 139	771	36 911
4	40 Wetteraukreis		85.51	50	3 542	26	3 569
4	40 Wetteraukreis		85.52	7	1 215	—	1 215
4	40 Wetteraukreis		85.53	41	17 415	740	18 155
4	40 Wetteraukreis		85.59	104	13 968	4	13 972
4	40 Wetteraukreis		85.59.1	3	461	—	461
4	40 Wetteraukreis		85.59.2	65	10 406	1	10 407
4	40 Wetteraukreis		85.59.9	36	3 101	3	3 104
4	40 Wetteraukreis		85.6	—	—	—	—
4	40 Wetteraukreis		Q	189	235 843	870	236 712
4	40 Wetteraukreis		86	165	198 447	840	199 287
4	40 Wetteraukreis		86.1
4	40 Wetteraukreis		86.10.1
4	40 Wetteraukreis		86.10.2	—	—	—	—
4	40 Wetteraukreis		86.10.3	3	177	—	177
4	40 Wetteraukreis		86.2
4	40 Wetteraukreis		86.21
4	40 Wetteraukreis		86.22	13	4 394	—	4 394
4	40 Wetteraukreis		86.23	41	20 810	22	20 833
4	40 Wetteraukreis		86.9	78	8 332	11	8 343
4	40 Wetteraukreis		86.90.1
4	40 Wetteraukreis		86.90.2	29	2 909	—	2 909
4	40 Wetteraukreis		86.90.3
4	40 Wetteraukreis		86.90.9	40	4 226	11	4 237
4	40 Wetteraukreis		87
4	40 Wetteraukreis		87.1
4	40 Wetteraukreis		87.2	—	—	—	—

6. Umsatzsteuerpflichtige und steuerbarer Umsatz 2016 in den kreisfreien Städten, Landkreisen und Regierungsbezirken nach wirtschaftlicher Gliederung

Regierungsbezirk	Kreisfreie Städte / Landkreise	Name	WZ 2008	Steuerpflichtige	Steuerbarer Umsatz		
					Lieferungen und Leistungen	innergemein-schaftliche Erwerbe	Insgesamt
				Anzahl	1000 Euro		
4	40 Wetteraukreis		87.3
4	40 Wetteraukreis		87.9	—	—	—	—
4	40 Wetteraukreis		88
4	40 Wetteraukreis		88.1
4	40 Wetteraukreis		88.10.1	8	5 540	—	5 540
4	40 Wetteraukreis		88.10.2
4	40 Wetteraukreis		88.9	11	917	—	917
4	40 Wetteraukreis		88.91
4	40 Wetteraukreis		88.99
4	40 Wetteraukreis		R	341	93 780	1 165	94 945
4	40 Wetteraukreis		90	155	41 776	989	42 765
4	40 Wetteraukreis		90.01
4	40 Wetteraukreis		90.01.1
4	40 Wetteraukreis		90.01.2	3	139	—	139
4	40 Wetteraukreis		90.01.3
4	40 Wetteraukreis		90.01.4	28	2 324	—	2 324
4	40 Wetteraukreis		90.02
4	40 Wetteraukreis		90.03	106	7 147	12	7 160
4	40 Wetteraukreis		90.03.1	3	163	—	163
4	40 Wetteraukreis		90.03.2	24	1 907	1	1 908
4	40 Wetteraukreis		90.03.3	24	1 689	3	1 692
4	40 Wetteraukreis		90.03.4	—	—	—	—
4	40 Wetteraukreis		90.03.5	55	3 389	8	3 397
4	40 Wetteraukreis		90.04	5	984	5	989
4	40 Wetteraukreis		90.04.1	5	984	5	989
4	40 Wetteraukreis		90.04.2	—	—	—	—
4	40 Wetteraukreis		90.04.3	—	—	—	—
4	40 Wetteraukreis		91	—	—	—	—
4	40 Wetteraukreis		91.01	—	—	—	—
4	40 Wetteraukreis		91.02	—	—	—	—
4	40 Wetteraukreis		91.03	—	—	—	—
4	40 Wetteraukreis		91.04	—	—	—	—
4	40 Wetteraukreis		92	36	11 855	—	11 855
4	40 Wetteraukreis		92.00.1	29	10 622	—	10 622
4	40 Wetteraukreis		92.00.2
4	40 Wetteraukreis		92.00.3
4	40 Wetteraukreis		93	150	40 149	176	40 325
4	40 Wetteraukreis		93.1	116	32 108	69	32 177
4	40 Wetteraukreis		93.11	21	11 261	52	11 313
4	40 Wetteraukreis		93.12	48	2 663	7	2 671
4	40 Wetteraukreis		93.13	32	14 295	2	14 297
4	40 Wetteraukreis		93.19	15	3 888	8	3 896
4	40 Wetteraukreis		93.2	34	8 042	107	8 148
4	40 Wetteraukreis		93.21	13	5 221	103	5 324
4	40 Wetteraukreis		93.29	21	2 821	4	2 824
4	40 Wetteraukreis		S	743	106 541	486	107 027
4	40 Wetteraukreis		94	53	24 875	13	24 888
4	40 Wetteraukreis		94.1	5	1 589	—	1 589
4	40 Wetteraukreis		94.11
4	40 Wetteraukreis		94.12
4	40 Wetteraukreis		94.2	—	—	—	—
4	40 Wetteraukreis		94.9	48	23 286	13	23 298
4	40 Wetteraukreis		94.91
4	40 Wetteraukreis		94.92
4	40 Wetteraukreis		94.99

6. Umsatzsteuerpflichtige und steuerbarer Umsatz 2016 in den kreisfreien Städten, Landkreisen und Regierungsbezirken nach wirtschaftlicher Gliederung

Regierungsbezirk	Kreisfreie Städte / Landkreise	Name	WZ 2008	Steuerpflichtige	Steuerbarer Umsatz		
					Lieferungen und Leistungen	innergemein-schaftliche Erwerbe	Insgesamt
				Anzahl	1000 Euro		
4	40	Wetteraukreis	94.99.1	27	1 849	—	1 849
4	40	Wetteraukreis	94.99.2	5	463	3	466
4	40	Wetteraukreis	94.99.3	3	269	—	269
4	40	Wetteraukreis	94.99.4
4	40	Wetteraukreis	94.99.9
4	40	Wetteraukreis	95	45	5 692	84	5 777
4	40	Wetteraukreis	95.1	4	644	17	661
4	40	Wetteraukreis	95.11
4	40	Wetteraukreis	95.12
4	40	Wetteraukreis	95.2	41	5 048	67	5 115
4	40	Wetteraukreis	95.21
4	40	Wetteraukreis	95.22	5	487	—	487
4	40	Wetteraukreis	95.23	4	253	—	253
4	40	Wetteraukreis	95.24	3	767	2	769
4	40	Wetteraukreis	95.25
4	40	Wetteraukreis	95.29	25	2 974	64	3 038
4	40	Wetteraukreis	96	645	75 974	389	76 363
4	40	Wetteraukreis	96.01	20	10 587	68	10 655
4	40	Wetteraukreis	96.02	287	29 103	181	29 284
4	40	Wetteraukreis	96.02.1	220	20 719	72	20 791
4	40	Wetteraukreis	96.02.2	67	8 384	109	8 493
4	40	Wetteraukreis	96.03	22	4 624	24	4 647
4	40	Wetteraukreis	96.03.1	22	4 624	24	4 647
4	40	Wetteraukreis	96.03.2	—	—	—	—
4	40	Wetteraukreis	96.04	10	4 557	1	4 558
4	40	Wetteraukreis	96.09	306	27 103	115	27 218
4		Regierungsbezirk Darmstadt	A - S	169 911	359 814 697	41 872 015	401 686 712
4		Regierungsbezirk Darmstadt	A	2 151	688 022	24 763	712 785
4		Regierungsbezirk Darmstadt	01	1 937	629 202	24 253	653 455
4		Regierungsbezirk Darmstadt	01.1	431	116 562	5 519	122 081
4		Regierungsbezirk Darmstadt	01.11
4		Regierungsbezirk Darmstadt	01.12	—	—	—	—
4		Regierungsbezirk Darmstadt	01.13	42	25 455	3 456	28 910
4		Regierungsbezirk Darmstadt	01.13.1	32	20 901	3 220	24 121
4		Regierungsbezirk Darmstadt	01.13.2	10	4 553	235	4 789
4		Regierungsbezirk Darmstadt	01.14	—	—	—	—
4		Regierungsbezirk Darmstadt	01.15	—	—	—	—
4		Regierungsbezirk Darmstadt	01.16
4		Regierungsbezirk Darmstadt	01.19	41	18 508	1 175	19 683
4		Regierungsbezirk Darmstadt	01.19.1	34	16 818	1 048	17 866
4		Regierungsbezirk Darmstadt	01.19.2
4		Regierungsbezirk Darmstadt	01.19.9
4		Regierungsbezirk Darmstadt	01.2	322	136 917	2 668	139 585
4		Regierungsbezirk Darmstadt	01.21
4		Regierungsbezirk Darmstadt	01.22	—	—	—	—
4		Regierungsbezirk Darmstadt	01.23	—	—	—	—
4		Regierungsbezirk Darmstadt	01.24	7	1 544	22	1 566
4		Regierungsbezirk Darmstadt	01.25
4		Regierungsbezirk Darmstadt	01.25.1	4	3 093	110	3 203
4		Regierungsbezirk Darmstadt	01.25.9
4		Regierungsbezirk Darmstadt	01.26	—	—	—	—
4		Regierungsbezirk Darmstadt	01.27	—	—	—	—
4		Regierungsbezirk Darmstadt	01.28	4	10 479	725	11 204
4		Regierungsbezirk Darmstadt	01.29	4	2 124	15	2 139
4		Regierungsbezirk Darmstadt	01.3

6. Umsatzsteuerpflichtige und steuerbarer Umsatz 2016 in den kreisfreien Städten, Landkreisen und Regierungsbezirken nach wirtschaftlicher Gliederung

Regierungsbezirk	Kreisfreie Städte / Landkreise	Name	WZ 2008	Steuerpflichtige	Steuerbarer Umsatz		
					Lieferungen und Leistungen	innergemein-schaftliche Erwerbe	Insgesamt
				Anzahl	1000 Euro		
4		Regierungsbezirk Darmstadt	01.30.1	38	28 300	3 089	31 389
4		Regierungsbezirk Darmstadt	01.30.2
4		Regierungsbezirk Darmstadt	01.4	209	143 187	9 846	153 034
4		Regierungsbezirk Darmstadt	01.41
4		Regierungsbezirk Darmstadt	01.42	8	1 163	—	1 163
4		Regierungsbezirk Darmstadt	01.43	106	29 352	1 066	30 419
4		Regierungsbezirk Darmstadt	01.44
4		Regierungsbezirk Darmstadt	01.45	16	1 989	8	1 997
4		Regierungsbezirk Darmstadt	01.46	7	3 446	5	3 452
4		Regierungsbezirk Darmstadt	01.47	16	92 481	5 483	97 964
4		Regierungsbezirk Darmstadt	01.49	43	11 875	3 285	15 160
4		Regierungsbezirk Darmstadt	01.5	642	136 522	1 468	137 991
4		Regierungsbezirk Darmstadt	01.6	261	50 940	270	51 210
4		Regierungsbezirk Darmstadt	01.61	89	25 068	57	25 125
4		Regierungsbezirk Darmstadt	01.62	122	14 889	77	14 966
4		Regierungsbezirk Darmstadt	01.63	4	710	—	710
4		Regierungsbezirk Darmstadt	01.64	46	10 273	135	10 409
4		Regierungsbezirk Darmstadt	01.7
4		Regierungsbezirk Darmstadt	02	199	55 121	396	55 517
4		Regierungsbezirk Darmstadt	02.1
4		Regierungsbezirk Darmstadt	02.2
4		Regierungsbezirk Darmstadt	02.3
4		Regierungsbezirk Darmstadt	02.4	114	29 597	121	29 718
4		Regierungsbezirk Darmstadt	03	15	3 698	114	3 813
4		Regierungsbezirk Darmstadt	03.1	8	1 276	4	1 281
4		Regierungsbezirk Darmstadt	03.11	—	—	—	—
4		Regierungsbezirk Darmstadt	03.12	8	1 276	4	1 281
4		Regierungsbezirk Darmstadt	03.2	7	2 422	110	2 532
4		Regierungsbezirk Darmstadt	03.21	—	—	—	—
4		Regierungsbezirk Darmstadt	03.22	7	2 422	110	2 532
4		Regierungsbezirk Darmstadt	B
4		Regierungsbezirk Darmstadt	05	—	—	—	—
4		Regierungsbezirk Darmstadt	05.1	—	—	—	—
4		Regierungsbezirk Darmstadt	05.2	—	—	—	—
4		Regierungsbezirk Darmstadt	06	—	—	—	—
4		Regierungsbezirk Darmstadt	06.1	—	—	—	—
4		Regierungsbezirk Darmstadt	06.2	—	—	—	—
4		Regierungsbezirk Darmstadt	07	—	—	—	—
4		Regierungsbezirk Darmstadt	07.1	—	—	—	—
4		Regierungsbezirk Darmstadt	07.2	—	—	—	—
4		Regierungsbezirk Darmstadt	07.21	—	—	—	—
4		Regierungsbezirk Darmstadt	07.29	—	—	—	—
4		Regierungsbezirk Darmstadt	08
4		Regierungsbezirk Darmstadt	08.1	48	292 899	1 818	294 717
4		Regierungsbezirk Darmstadt	08.11	20	233 838	867	234 705
4		Regierungsbezirk Darmstadt	08.12	28	59 060	951	60 011
4		Regierungsbezirk Darmstadt	08.9
4		Regierungsbezirk Darmstadt	08.91	—	—	—	—
4		Regierungsbezirk Darmstadt	08.92	—	—	—	—
4		Regierungsbezirk Darmstadt	08.93	—	—	—	—
4		Regierungsbezirk Darmstadt	08.99
4		Regierungsbezirk Darmstadt	09
4		Regierungsbezirk Darmstadt	09.1
4		Regierungsbezirk Darmstadt	09.9
4		Regierungsbezirk Darmstadt	C	10 333	99 972 333	14 034 043	114 006 377

6. Umsatzsteuerpflichtige und steuerbarer Umsatz 2016 in den kreisfreien Städten, Landkreisen und Regierungsbezirken nach wirtschaftlicher Gliederung

Regierungsbezirk	Kreisfreie Städte / Landkreise	Name	WZ 2008	Steuerpflichtige	Steuerbarer Umsatz		
					Lieferungen und Leistungen	innergemein-schaftliche Erwerbe	Insgesamt
				Anzahl	1000 Euro		
4		Regierungsbezirk Darmstadt	10	1 293	9 460 126	1 619 058	11 079 185
4		Regierungsbezirk Darmstadt	10.1	478	467 200	51 796	518 995
4		Regierungsbezirk Darmstadt	10.11	22	61 779	20 581	82 360
4		Regierungsbezirk Darmstadt	10.12
4		Regierungsbezirk Darmstadt	10.13
4		Regierungsbezirk Darmstadt	10.2
4		Regierungsbezirk Darmstadt	10.3	30	779 083	228 761	1 007 844
4		Regierungsbezirk Darmstadt	10.31	3	6 725	608	7 333
4		Regierungsbezirk Darmstadt	10.32
4		Regierungsbezirk Darmstadt	10.39
4		Regierungsbezirk Darmstadt	10.4
4		Regierungsbezirk Darmstadt	10.41
4		Regierungsbezirk Darmstadt	10.42	—	—	—	—
4		Regierungsbezirk Darmstadt	10.5	36	403 865	51 464	455 329
4		Regierungsbezirk Darmstadt	10.51	17	397 333	51 032	448 365
4		Regierungsbezirk Darmstadt	10.52	19	6 532	432	6 964
4		Regierungsbezirk Darmstadt	10.6	10	83 429	4 353	87 782
4		Regierungsbezirk Darmstadt	10.61	10	83 429	4 353	87 782
4		Regierungsbezirk Darmstadt	10.62	—	—	—	—
4		Regierungsbezirk Darmstadt	10.7	602	593 151	3 267	596 418
4		Regierungsbezirk Darmstadt	10.71	577	560 408	2 736	563 144
4		Regierungsbezirk Darmstadt	10.72
4		Regierungsbezirk Darmstadt	10.73
4		Regierungsbezirk Darmstadt	10.8	107	7 101 617	1 269 907	8 371 524
4		Regierungsbezirk Darmstadt	10.81
4		Regierungsbezirk Darmstadt	10.82
4		Regierungsbezirk Darmstadt	10.83	15	12 785	258	13 043
4		Regierungsbezirk Darmstadt	10.84
4		Regierungsbezirk Darmstadt	10.85	10	21 540	805	22 345
4		Regierungsbezirk Darmstadt	10.86
4		Regierungsbezirk Darmstadt	10.89	36	210 768	57 921	268 689
4		Regierungsbezirk Darmstadt	10.9
4		Regierungsbezirk Darmstadt	10.91	12	9 035	118	9 152
4		Regierungsbezirk Darmstadt	10.92
4		Regierungsbezirk Darmstadt	11	139	2 353 683	94 497	2 448 180
4		Regierungsbezirk Darmstadt	11.01	25	25 876	2 432	28 308
4		Regierungsbezirk Darmstadt	11.02
4		Regierungsbezirk Darmstadt	11.03	35	36 365	1 858	38 223
4		Regierungsbezirk Darmstadt	11.04
4		Regierungsbezirk Darmstadt	11.05
4		Regierungsbezirk Darmstadt	11.06
4		Regierungsbezirk Darmstadt	11.07
4		Regierungsbezirk Darmstadt	12
4		Regierungsbezirk Darmstadt	13	239	205 188	18 440	223 629
4		Regierungsbezirk Darmstadt	13.1	4	302	39	342
4		Regierungsbezirk Darmstadt	13.2	18	8 418	532	8 950
4		Regierungsbezirk Darmstadt	13.3	106	69 470	9 332	78 802
4		Regierungsbezirk Darmstadt	13.9	111	126 998	8 537	135 535
4		Regierungsbezirk Darmstadt	13.91
4		Regierungsbezirk Darmstadt	13.92	41	13 136	2 062	15 198
4		Regierungsbezirk Darmstadt	13.93
4		Regierungsbezirk Darmstadt	13.94
4		Regierungsbezirk Darmstadt	13.95	—	—	—	—
4		Regierungsbezirk Darmstadt	13.96	16	4 665	509	5 174
4		Regierungsbezirk Darmstadt	13.99	30	25 958	1 868	27 826

6. Umsatzsteuerpflichtige und steuerbarer Umsatz 2016 in den kreisfreien Städten, Landkreisen und Regierungsbezirken nach wirtschaftlicher Gliederung

Regierungsbezirk	Kreisfreie Städte / Landkreise	Name	WZ 2008	Steuerpflichtige	Steuerbarer Umsatz		
					Lieferungen und Leistungen	innergemein-schaftliche Erwerbe	Insgesamt
				Anzahl	1000 Euro		
4		Regierungsbezirk Darmstadt	14	180	52 870	5 541	58 411
4		Regierungsbezirk Darmstadt	14.1	159	49 978	5 330	55 308
4		Regierungsbezirk Darmstadt	14.11	12	6 338	628	6 966
4		Regierungsbezirk Darmstadt	14.12	5	6 748	395	7 143
4		Regierungsbezirk Darmstadt	14.13
4		Regierungsbezirk Darmstadt	14.14
4		Regierungsbezirk Darmstadt	14.19	35	17 834	2 501	20 335
4		Regierungsbezirk Darmstadt	14.2	18	2 051	57	2 108
4		Regierungsbezirk Darmstadt	14.3	3	840	154	994
4		Regierungsbezirk Darmstadt	14.31
4		Regierungsbezirk Darmstadt	14.39
4		Regierungsbezirk Darmstadt	15	105	137 018	8 388	145 406
4		Regierungsbezirk Darmstadt	15.1	76	128 297	6 899	135 196
4		Regierungsbezirk Darmstadt	15.11
4		Regierungsbezirk Darmstadt	15.12
4		Regierungsbezirk Darmstadt	15.2	29	8 721	1 489	10 210
4		Regierungsbezirk Darmstadt	16	594	427 678	24 877	452 555
4		Regierungsbezirk Darmstadt	16.1	81	36 814	1 231	38 045
4		Regierungsbezirk Darmstadt	16.2	513	390 864	23 646	414 510
4		Regierungsbezirk Darmstadt	16.21	16	56 615	2 360	58 975
4		Regierungsbezirk Darmstadt	16.22	—	—	—	—
4		Regierungsbezirk Darmstadt	16.23	376	166 902	3 272	170 174
4		Regierungsbezirk Darmstadt	16.24	37	136 676	14 324	151 000
4		Regierungsbezirk Darmstadt	16.29	84	30 670	3 691	34 361
4		Regierungsbezirk Darmstadt	17	130	1 743 945	151 359	1 895 304
4		Regierungsbezirk Darmstadt	17.1	35	558 901	42 301	601 201
4		Regierungsbezirk Darmstadt	17.11
4		Regierungsbezirk Darmstadt	17.12
4		Regierungsbezirk Darmstadt	17.2	95	1 185 044	109 058	1 294 103
4		Regierungsbezirk Darmstadt	17.21	43	1 062 934	84 508	1 147 442
4		Regierungsbezirk Darmstadt	17.22
4		Regierungsbezirk Darmstadt	17.23
4		Regierungsbezirk Darmstadt	17.24	—	—	—	—
4		Regierungsbezirk Darmstadt	17.29	17	76 740	13 199	89 938
4		Regierungsbezirk Darmstadt	18	751	822 477	27 196	849 673
4		Regierungsbezirk Darmstadt	18.1	696	788 597	24 765	813 361
4		Regierungsbezirk Darmstadt	18.11	46	207 148	3 849	210 997
4		Regierungsbezirk Darmstadt	18.12	422	435 158	18 755	453 913
4		Regierungsbezirk Darmstadt	18.13	178	116 997	1 580	118 578
4		Regierungsbezirk Darmstadt	18.14	50	29 293	581	29 874
4		Regierungsbezirk Darmstadt	18.2	55	33 881	2 431	36 312
4		Regierungsbezirk Darmstadt	19
4		Regierungsbezirk Darmstadt	19.1	—	—	—	—
4		Regierungsbezirk Darmstadt	19.2
4		Regierungsbezirk Darmstadt	20	272	15 233 275	1 654 788	16 888 064
4		Regierungsbezirk Darmstadt	20.1	79	8 426 343	1 261 874	9 688 217
4		Regierungsbezirk Darmstadt	20.11
4		Regierungsbezirk Darmstadt	20.12	7	122 890	23 342	146 232
4		Regierungsbezirk Darmstadt	20.13	13	486 434	36 849	523 283
4		Regierungsbezirk Darmstadt	20.14	17	5 169 656	518 798	5 688 454
4		Regierungsbezirk Darmstadt	20.15
4		Regierungsbezirk Darmstadt	20.16	27	2 194 958	484 694	2 679 652
4		Regierungsbezirk Darmstadt	20.17
4		Regierungsbezirk Darmstadt	20.2
4		Regierungsbezirk Darmstadt	20.3	21	1 083 197	130 608	1 213 804

6. Umsatzsteuerpflichtige und steuerbarer Umsatz 2016 in den kreisfreien Städten, Landkreisen und Regierungsbezirken nach wirtschaftlicher Gliederung

Regierungsbezirk	Kreisfreie Städte / Landkreise	Name	WZ 2008	Steuerpflichtige	Steuerbarer Umsatz		
					Lieferungen und Leistungen	innergemein-schaftliche Erwerbe	Insgesamt
				Anzahl	1000 Euro		
4		Regierungsbezirk Darmstadt	20.4	90	2 983 621	59 567	3 043 189
4		Regierungsbezirk Darmstadt	20.41
4		Regierungsbezirk Darmstadt	20.42
4		Regierungsbezirk Darmstadt	20.5	72	2 621 439	172 423	2 793 862
4		Regierungsbezirk Darmstadt	20.51
4		Regierungsbezirk Darmstadt	20.52
4		Regierungsbezirk Darmstadt	20.53
4		Regierungsbezirk Darmstadt	20.59
4		Regierungsbezirk Darmstadt	20.6
4		Regierungsbezirk Darmstadt	21	74	18 199 246	2 316 526	20 515 772
4		Regierungsbezirk Darmstadt	21.1
4		Regierungsbezirk Darmstadt	21.2
4		Regierungsbezirk Darmstadt	22	361	5 384 449	767 216	6 151 665
4		Regierungsbezirk Darmstadt	22.1	69	3 235 569	460 861	3 696 430
4		Regierungsbezirk Darmstadt	22.11
4		Regierungsbezirk Darmstadt	22.19
4		Regierungsbezirk Darmstadt	22.2	292	2 148 881	306 354	2 455 235
4		Regierungsbezirk Darmstadt	22.21	59	801 615	150 515	952 130
4		Regierungsbezirk Darmstadt	22.22	43	302 153	45 683	347 836
4		Regierungsbezirk Darmstadt	22.23	68	138 097	8 766	146 863
4		Regierungsbezirk Darmstadt	22.29	122	907 016	101 390	1 008 406
4		Regierungsbezirk Darmstadt	23	472	2 557 684	115 713	2 673 397
4		Regierungsbezirk Darmstadt	23.1	51	396 777	15 664	412 441
4		Regierungsbezirk Darmstadt	23.11
4		Regierungsbezirk Darmstadt	23.12
4		Regierungsbezirk Darmstadt	23.13	5	296	—	296
4		Regierungsbezirk Darmstadt	23.14	5	3 907	23	3 930
4		Regierungsbezirk Darmstadt	23.19
4		Regierungsbezirk Darmstadt	23.2
4		Regierungsbezirk Darmstadt	23.3	22	25 673	156	25 829
4		Regierungsbezirk Darmstadt	23.31
4		Regierungsbezirk Darmstadt	23.32
4		Regierungsbezirk Darmstadt	23.4
4		Regierungsbezirk Darmstadt	23.41
4		Regierungsbezirk Darmstadt	23.42
4		Regierungsbezirk Darmstadt	23.43
4		Regierungsbezirk Darmstadt	23.44
4		Regierungsbezirk Darmstadt	23.49	4	1 160	84	1 244
4		Regierungsbezirk Darmstadt	23.5
4		Regierungsbezirk Darmstadt	23.51
4		Regierungsbezirk Darmstadt	23.52	—	—	—	—
4		Regierungsbezirk Darmstadt	23.6	88	945 710	39 130	984 840
4		Regierungsbezirk Darmstadt	23.61	50	519 770	28 075	547 845
4		Regierungsbezirk Darmstadt	23.62
4		Regierungsbezirk Darmstadt	23.63	20	270 902	4 265	275 166
4		Regierungsbezirk Darmstadt	23.64	5	2 011	—	2 011
4		Regierungsbezirk Darmstadt	23.65
4		Regierungsbezirk Darmstadt	23.69
4		Regierungsbezirk Darmstadt	23.7	252	99 655	5 322	104 977
4		Regierungsbezirk Darmstadt	23.9	17	70 810	1 842	72 652
4		Regierungsbezirk Darmstadt	23.91	5	23 036	1 530	24 566
4		Regierungsbezirk Darmstadt	23.99	12	47 775	312	48 086
4		Regierungsbezirk Darmstadt	24	94	1 215 871	46 333	1 262 204
4		Regierungsbezirk Darmstadt	24.1	27	30 344	2 409	32 753
4		Regierungsbezirk Darmstadt	24.2	17	31 443	5 579	37 022

6. Umsatzsteuerpflichtige und steuerbarer Umsatz 2016 in den kreisfreien Städten, Landkreisen und Regierungsbezirken nach wirtschaftlicher Gliederung

Regierungsbezirk	Kreisfreie Städte / Landkreise	Name	WZ 2008	Steuerpflichtige	Steuerbarer Umsatz		
					Lieferungen und Leistungen	innergemein-schaftliche Erwerbe	Insgesamt
				Anzahl	1000 Euro		
4		Regierungsbezirk Darmstadt	24.3	10	2 920	32	2 951
4		Regierungsbezirk Darmstadt	24.31
4		Regierungsbezirk Darmstadt	24.32
4		Regierungsbezirk Darmstadt	24.33
4		Regierungsbezirk Darmstadt	24.34
4		Regierungsbezirk Darmstadt	24.4	25	1 116 091	37 467	1 153 558
4		Regierungsbezirk Darmstadt	24.41
4		Regierungsbezirk Darmstadt	24.42
4		Regierungsbezirk Darmstadt	24.43
4		Regierungsbezirk Darmstadt	24.44
4		Regierungsbezirk Darmstadt	24.45
4		Regierungsbezirk Darmstadt	24.46	—	—	—	—
4		Regierungsbezirk Darmstadt	24.5	15	35 073	847	35 920
4		Regierungsbezirk Darmstadt	24.51	3	2 367	14	2 381
4		Regierungsbezirk Darmstadt	24.52
4		Regierungsbezirk Darmstadt	24.53
4		Regierungsbezirk Darmstadt	24.54
4		Regierungsbezirk Darmstadt	25	1 578	3 386 263	317 071	3 703 333
4		Regierungsbezirk Darmstadt	25.1	309	583 203	77 497	660 699
4		Regierungsbezirk Darmstadt	25.11	197	400 919	45 955	446 874
4		Regierungsbezirk Darmstadt	25.12	112	182 284	31 541	213 825
4		Regierungsbezirk Darmstadt	25.2	14	26 655	2 536	29 191
4		Regierungsbezirk Darmstadt	25.21	9	21 467	597	22 064
4		Regierungsbezirk Darmstadt	25.29	5	5 188	1 939	7 127
4		Regierungsbezirk Darmstadt	25.3	3	1 170	—	1 170
4		Regierungsbezirk Darmstadt	25.4	6	1 133	13	1 146
4		Regierungsbezirk Darmstadt	25.5	60	673 718	45 964	719 682
4		Regierungsbezirk Darmstadt	25.6	869	796 893	10 244	807 137
4		Regierungsbezirk Darmstadt	25.61	99	330 944	5 754	336 699
4		Regierungsbezirk Darmstadt	25.62	770	465 949	4 490	470 438
4		Regierungsbezirk Darmstadt	25.7	162	434 254	100 809	535 062
4		Regierungsbezirk Darmstadt	25.71	7	3 192	39	3 230
4		Regierungsbezirk Darmstadt	25.72
4		Regierungsbezirk Darmstadt	25.73
4		Regierungsbezirk Darmstadt	25.73.1	54	65 486	6 770	72 256
4		Regierungsbezirk Darmstadt	25.73.2
4		Regierungsbezirk Darmstadt	25.73.3
4		Regierungsbezirk Darmstadt	25.73.4	—	—	—	—
4		Regierungsbezirk Darmstadt	25.73.5	32	218 958	74 662	293 621
4		Regierungsbezirk Darmstadt	25.9	155	869 237	80 008	949 245
4		Regierungsbezirk Darmstadt	25.91
4		Regierungsbezirk Darmstadt	25.92
4		Regierungsbezirk Darmstadt	25.93
4		Regierungsbezirk Darmstadt	25.94	10	192 714	11 453	204 167
4		Regierungsbezirk Darmstadt	25.99	114	559 176	54 236	613 412
4		Regierungsbezirk Darmstadt	26	792	6 625 325	567 220	7 192 544
4		Regierungsbezirk Darmstadt	26.1	150	753 629	235 246	988 875
4		Regierungsbezirk Darmstadt	26.11	139	741 509	235 068	976 577
4		Regierungsbezirk Darmstadt	26.11.1	26	61 080	20 039	81 120
4		Regierungsbezirk Darmstadt	26.11.9	113	680 428	215 029	895 457
4		Regierungsbezirk Darmstadt	26.12	11	12 121	177	12 298
4		Regierungsbezirk Darmstadt	26.2	163	1 890 461	7 252	1 897 713
4		Regierungsbezirk Darmstadt	26.3	124	1 059 868	24 142	1 084 010
4		Regierungsbezirk Darmstadt	26.4	42	339 277	43 142	382 419
4		Regierungsbezirk Darmstadt	26.5	207	2 358 973	237 295	2 596 268

6. Umsatzsteuerpflichtige und steuerbarer Umsatz 2016 in den kreisfreien Städten, Landkreisen und Regierungsbezirken nach wirtschaftlicher Gliederung

Regierungsbezirk	Kreisfreie Städte / Landkreise	Name	WZ 2008	Steuerpflichtige	Steuerbarer Umsatz		
					Lieferungen und Leistungen	innergemein-schaftliche Erwerbe	Insgesamt
				Anzahl	1000 Euro		
4		Regierungsbezirk Darmstadt	26.51
4		Regierungsbezirk Darmstadt	26.51.1	179	2 020 141	217 844	2 237 985
4		Regierungsbezirk Darmstadt	26.51.2
4		Regierungsbezirk Darmstadt	26.51.3
4		Regierungsbezirk Darmstadt	26.52
4		Regierungsbezirk Darmstadt	26.6	42	71 326	8 728	80 054
4		Regierungsbezirk Darmstadt	26.7	56	139 331	10 778	150 109
4		Regierungsbezirk Darmstadt	26.8	8	12 459	636	13 095
4		Regierungsbezirk Darmstadt	27	324	3 872 156	671 507	4 543 663
4		Regierungsbezirk Darmstadt	27.1	88	1 686 814	173 631	1 860 445
4		Regierungsbezirk Darmstadt	27.11	59	230 529	11 896	242 425
4		Regierungsbezirk Darmstadt	27.12	29	1 456 285	161 735	1 618 019
4		Regierungsbezirk Darmstadt	27.2
4		Regierungsbezirk Darmstadt	27.3
4		Regierungsbezirk Darmstadt	27.31	—	—	—	—
4		Regierungsbezirk Darmstadt	27.32	19	619 505	101 854	721 359
4		Regierungsbezirk Darmstadt	27.33
4		Regierungsbezirk Darmstadt	27.4	53	55 378	3 457	58 836
4		Regierungsbezirk Darmstadt	27.5
4		Regierungsbezirk Darmstadt	27.51
4		Regierungsbezirk Darmstadt	27.52
4		Regierungsbezirk Darmstadt	27.9	101	267 295	56 841	324 136
4		Regierungsbezirk Darmstadt	28	888	6 754 867	872 400	7 627 267
4		Regierungsbezirk Darmstadt	28.1	144	965 971	85 363	1 051 335
4		Regierungsbezirk Darmstadt	28.11
4		Regierungsbezirk Darmstadt	28.12
4		Regierungsbezirk Darmstadt	28.13	38	116 449	6 585	123 034
4		Regierungsbezirk Darmstadt	28.14	32	327 541	15 861	343 402
4		Regierungsbezirk Darmstadt	28.15	38	264 171	25 347	289 519
4		Regierungsbezirk Darmstadt	28.2	372	4 308 030	697 306	5 005 336
4		Regierungsbezirk Darmstadt	28.21	37	66 147	4 966	71 113
4		Regierungsbezirk Darmstadt	28.21.1
4		Regierungsbezirk Darmstadt	28.21.9
4		Regierungsbezirk Darmstadt	28.22	45	3 109 510	601 944	3 711 454
4		Regierungsbezirk Darmstadt	28.23	27	97 625	13 804	111 429
4		Regierungsbezirk Darmstadt	28.24	76	87 911	2 838	90 749
4		Regierungsbezirk Darmstadt	28.25	67	151 307	16 691	167 999
4		Regierungsbezirk Darmstadt	28.29	120	795 530	57 063	852 593
4		Regierungsbezirk Darmstadt	28.3	15	78 173	23 999	102 171
4		Regierungsbezirk Darmstadt	28.4	75	380 777	13 263	394 040
4		Regierungsbezirk Darmstadt	28.41	42	251 039	3 643	254 682
4		Regierungsbezirk Darmstadt	28.49	33	129 738	9 620	139 358
4		Regierungsbezirk Darmstadt	28.9	282	1 021 916	52 469	1 074 385
4		Regierungsbezirk Darmstadt	28.91
4		Regierungsbezirk Darmstadt	28.92	20	58 473	3 903	62 376
4		Regierungsbezirk Darmstadt	28.92.1
4		Regierungsbezirk Darmstadt	28.92.2
4		Regierungsbezirk Darmstadt	28.93	32	88 032	3 669	91 702
4		Regierungsbezirk Darmstadt	28.94	24	281 920	13 478	295 398
4		Regierungsbezirk Darmstadt	28.95	4	55 616	2 918	58 534
4		Regierungsbezirk Darmstadt	28.96
4		Regierungsbezirk Darmstadt	28.99	181	493 022	24 632	517 654
4		Regierungsbezirk Darmstadt	29	162	17 851 985	4 445 710	22 297 695
4		Regierungsbezirk Darmstadt	29.1
4		Regierungsbezirk Darmstadt	29.10.1

6. Umsatzsteuerpflichtige und steuerbarer Umsatz 2016 in den kreisfreien Städten, Landkreisen und Regierungsbezirken nach wirtschaftlicher Gliederung

Regierungsbezirk	Kreisfreie Städte / Landkreise	Name	WZ 2008	Steuerpflichtige	Steuerbarer Umsatz		
					Lieferungen und Leistungen	innergemein-schaftliche Erwerbe	Insgesamt
				Anzahl	1000 Euro		
4		Regierungsbezirk Darmstadt	29.10.2
4		Regierungsbezirk Darmstadt	29.2	57	217 202	87 810	305 012
4		Regierungsbezirk Darmstadt	29.3
4		Regierungsbezirk Darmstadt	29.31
4		Regierungsbezirk Darmstadt	29.32
4		Regierungsbezirk Darmstadt	30	53	252 403	34 973	287 376
4		Regierungsbezirk Darmstadt	30.1	10	7 103	716	7 818
4		Regierungsbezirk Darmstadt	30.11
4		Regierungsbezirk Darmstadt	30.12
4		Regierungsbezirk Darmstadt	30.2
4		Regierungsbezirk Darmstadt	30.20.1	—	—	—	—
4		Regierungsbezirk Darmstadt	30.20.2
4		Regierungsbezirk Darmstadt	30.3
4		Regierungsbezirk Darmstadt	30.4	—	—	—	—
4		Regierungsbezirk Darmstadt	30.9
4		Regierungsbezirk Darmstadt	30.91
4		Regierungsbezirk Darmstadt	30.92	23	69 050	16 819	85 868
4		Regierungsbezirk Darmstadt	30.99
4		Regierungsbezirk Darmstadt	31	358	555 871	70 749	626 619
4		Regierungsbezirk Darmstadt	31.01	51	281 369	20 312	301 681
4		Regierungsbezirk Darmstadt	31.02
4		Regierungsbezirk Darmstadt	31.03
4		Regierungsbezirk Darmstadt	31.09	251	237 971	49 674	287 645
4		Regierungsbezirk Darmstadt	31.09.1	33	8 712	420	9 132
4		Regierungsbezirk Darmstadt	31.09.9	218	229 259	49 253	278 513
4		Regierungsbezirk Darmstadt	32	957	2 380 087	164 991	2 545 078
4		Regierungsbezirk Darmstadt	32.1	170	39 502	2 059	41 561
4		Regierungsbezirk Darmstadt	32.11
4		Regierungsbezirk Darmstadt	32.12	142	35 841	1 981	37 822
4		Regierungsbezirk Darmstadt	32.13
4		Regierungsbezirk Darmstadt	32.2	54	34 773	974	35 747
4		Regierungsbezirk Darmstadt	32.3	18	16 717	1 280	17 997
4		Regierungsbezirk Darmstadt	32.4	47	60 179	4 319	64 497
4		Regierungsbezirk Darmstadt	32.5	539	2 107 188	150 522	2 257 710
4		Regierungsbezirk Darmstadt	32.50.1	129	1 748 909	148 192	1 897 101
4		Regierungsbezirk Darmstadt	32.50.2	79	86 406	580	86 986
4		Regierungsbezirk Darmstadt	32.50.3	331	271 873	1 750	273 623
4		Regierungsbezirk Darmstadt	32.9	129	121 727	5 838	127 565
4		Regierungsbezirk Darmstadt	32.91
4		Regierungsbezirk Darmstadt	32.99
4		Regierungsbezirk Darmstadt	33	507	438 894	30 146	469 040
4		Regierungsbezirk Darmstadt	33.1	323	244 855	23 117	267 972
4		Regierungsbezirk Darmstadt	33.11	22	31 639	914	32 553
4		Regierungsbezirk Darmstadt	33.12	141	87 633	1 531	89 164
4		Regierungsbezirk Darmstadt	33.13	22	11 032	1 435	12 467
4		Regierungsbezirk Darmstadt	33.14	16	7 568	379	7 947
4		Regierungsbezirk Darmstadt	33.15
4		Regierungsbezirk Darmstadt	33.16
4		Regierungsbezirk Darmstadt	33.17	89	12 642	399	13 041
4		Regierungsbezirk Darmstadt	33.19	11	7 722	178	7 900
4		Regierungsbezirk Darmstadt	33.2	184	194 040	7 029	201 068
4		Regierungsbezirk Darmstadt	D	1 423	12 093 418	25 532	12 118 949
4		Regierungsbezirk Darmstadt	35	1 423	12 093 418	25 532	12 118 949
4		Regierungsbezirk Darmstadt	35.1	1 337	9 457 379	25 360	9 482 738
4		Regierungsbezirk Darmstadt	35.11	1 250	2 252 266	22 649	2 274 914

6. Umsatzsteuerpflichtige und steuerbarer Umsatz 2016 in den kreisfreien Städten, Landkreisen und Regierungsbezirken nach wirtschaftlicher Gliederung

Regierungsbezirk	Kreisfreie Städte / Landkreise	Name	WZ 2008	Steuerpflichtige	Steuerbarer Umsatz		
					Lieferungen und Leistungen	innergemein-schaftliche Erwerbe	Insgesamt
				Anzahl	1000 Euro		
4		Regierungsbezirk Darmstadt	35.11.1	111	14 979	922	15 902
4		Regierungsbezirk Darmstadt	35.11.2	371	1 832 350	21 060	1 853 410
4		Regierungsbezirk Darmstadt	35.11.3	768	404 936	667	405 603
4		Regierungsbezirk Darmstadt	35.12
4		Regierungsbezirk Darmstadt	35.13	48	3 812 418	2 666	3 815 084
4		Regierungsbezirk Darmstadt	35.14
4		Regierungsbezirk Darmstadt	35.2	50	2 536 063	95	2 536 157
4		Regierungsbezirk Darmstadt	35.21	39	429 636	79	429 714
4		Regierungsbezirk Darmstadt	35.21.1
4		Regierungsbezirk Darmstadt	35.21.2	18	402 931	10	402 941
4		Regierungsbezirk Darmstadt	35.21.3
4		Regierungsbezirk Darmstadt	35.22
4		Regierungsbezirk Darmstadt	35.23
4		Regierungsbezirk Darmstadt	35.3	36	99 976	77	100 054
4		Regierungsbezirk Darmstadt	E	532	2 246 299	33 721	2 280 020
4		Regierungsbezirk Darmstadt	36	161	443 082	905	443 987
4		Regierungsbezirk Darmstadt	36.00.1	14	61 595	7	61 602
4		Regierungsbezirk Darmstadt	36.00.2	128	350 100	898	350 999
4		Regierungsbezirk Darmstadt	36.00.3	19	31 387	—	31 387
4		Regierungsbezirk Darmstadt	37	63	75 068	494	75 561
4		Regierungsbezirk Darmstadt	37.00.1	56	74 293	487	74 780
4		Regierungsbezirk Darmstadt	37.00.2	7	775	7	782
4		Regierungsbezirk Darmstadt	38	267	1 639 353	32 089	1 671 442
4		Regierungsbezirk Darmstadt	38.1	89	494 173	495	494 668
4		Regierungsbezirk Darmstadt	38.11	89	494 173	495	494 668
4		Regierungsbezirk Darmstadt	38.12	—	—	—	—
4		Regierungsbezirk Darmstadt	38.2	83	664 092	2 510	666 602
4		Regierungsbezirk Darmstadt	38.21
4		Regierungsbezirk Darmstadt	38.22
4		Regierungsbezirk Darmstadt	38.3	95	481 088	29 085	510 172
4		Regierungsbezirk Darmstadt	38.31	25	13 620	21	13 642
4		Regierungsbezirk Darmstadt	38.32	70	467 467	29 063	496 531
4		Regierungsbezirk Darmstadt	39	41	88 796	233	89 029
4		Regierungsbezirk Darmstadt	F	15 992	11 686 603	117 777	11 804 380
4		Regierungsbezirk Darmstadt	41	1 175	2 524 474	5 968	2 530 442
4		Regierungsbezirk Darmstadt	41.1	247	941 865	916	942 780
4		Regierungsbezirk Darmstadt	41.10.1	36	117 114	9	117 123
4		Regierungsbezirk Darmstadt	41.10.2	48	222 504	37	222 541
4		Regierungsbezirk Darmstadt	41.10.3	163	602 247	870	603 117
4		Regierungsbezirk Darmstadt	41.2	928	1 582 609	5 052	1 587 661
4		Regierungsbezirk Darmstadt	41.20.1	824	1 481 816	2 389	1 484 206
4		Regierungsbezirk Darmstadt	41.20.2	104	100 793	2 663	103 456
4		Regierungsbezirk Darmstadt	42	313	946 198	27 054	973 251
4		Regierungsbezirk Darmstadt	42.1	115	636 976	25 700	662 676
4		Regierungsbezirk Darmstadt	42.11
4		Regierungsbezirk Darmstadt	42.12
4		Regierungsbezirk Darmstadt	42.13
4		Regierungsbezirk Darmstadt	42.2	100	180 995	421	181 416
4		Regierungsbezirk Darmstadt	42.21	69	161 608	370	161 978
4		Regierungsbezirk Darmstadt	42.22	31	19 387	51	19 437
4		Regierungsbezirk Darmstadt	42.9	98	128 227	933	129 160
4		Regierungsbezirk Darmstadt	42.91	17	11 777	887	12 664
4		Regierungsbezirk Darmstadt	42.99	81	116 450	46	116 496
4		Regierungsbezirk Darmstadt	43	14 504	8 215 931	84 756	8 300 687
4		Regierungsbezirk Darmstadt	43.1	420	345 214	907	346 121

6. Umsatzsteuerpflichtige und steuerbarer Umsatz 2016 in den kreisfreien Städten, Landkreisen und Regierungsbezirken nach wirtschaftlicher Gliederung

Regierungsbezirk	Kreisfreie Städte / Landkreise	Name	WZ 2008	Steuerpflichtige	Steuerbarer Umsatz		
					Lieferungen und Leistungen	innergemein-schaftliche Erwerbe	Insgesamt
				Anzahl	1000 Euro		
4		Regierungsbezirk Darmstadt	43.11	255	176 476	814	177 290
4		Regierungsbezirk Darmstadt	43.12	160	162 718	90	162 808
4		Regierungsbezirk Darmstadt	43.13	5	6 020	3	6 024
4		Regierungsbezirk Darmstadt	43.2	5 988	4 276 498	42 477	4 318 975
4		Regierungsbezirk Darmstadt	43.21	1 509	1 858 506	14 344	1 872 850
4		Regierungsbezirk Darmstadt	43.22	1 906	1 590 621	7 146	1 597 767
4		Regierungsbezirk Darmstadt	43.29	2 573	827 371	20 987	848 359
4		Regierungsbezirk Darmstadt	43.29.1	2 078	587 057	5 385	592 443
4		Regierungsbezirk Darmstadt	43.29.9	495	240 314	15 602	255 916
4		Regierungsbezirk Darmstadt	43.3	5 233	1 851 529	17 490	1 869 019
4		Regierungsbezirk Darmstadt	43.31	264	183 399	749	184 148
4		Regierungsbezirk Darmstadt	43.32	1 049	382 501	6 037	388 538
4		Regierungsbezirk Darmstadt	43.33	2 066	483 281	7 610	490 891
4		Regierungsbezirk Darmstadt	43.34	1 330	560 194	615	560 809
4		Regierungsbezirk Darmstadt	43.34.1	1 245	516 857	434	517 291
4		Regierungsbezirk Darmstadt	43.34.2	85	43 338	181	43 518
4		Regierungsbezirk Darmstadt	43.39	524	242 154	2 479	244 633
4		Regierungsbezirk Darmstadt	43.9	2 863	1 742 689	23 882	1 766 571
4		Regierungsbezirk Darmstadt	43.91	942	571 829	1 587	573 417
4		Regierungsbezirk Darmstadt	43.91.1	527	400 051	733	400 784
4		Regierungsbezirk Darmstadt	43.91.2	415	171 778	854	172 632
4		Regierungsbezirk Darmstadt	43.99	1 921	1 170 860	22 295	1 193 155
4		Regierungsbezirk Darmstadt	43.99.1	175	95 763	151	95 913
4		Regierungsbezirk Darmstadt	43.99.2	45	41 054	10 640	51 694
4		Regierungsbezirk Darmstadt	43.99.9	1 701	1 034 043	11 505	1 045 547
4		Regierungsbezirk Darmstadt	G	28 877	115 310 237	25 580 022	140 890 258
4		Regierungsbezirk Darmstadt	45	4 801	23 843 545	9 888 217	33 731 761
4		Regierungsbezirk Darmstadt	45.1	1 835	19 613 405	9 040 801	28 654 206
4		Regierungsbezirk Darmstadt	45.11	1 761	19 480 501	9 030 172	28 510 673
4		Regierungsbezirk Darmstadt	45.19	74	132 904	10 630	143 533
4		Regierungsbezirk Darmstadt	45.2	1 748	1 002 564	67 340	1 069 905
4		Regierungsbezirk Darmstadt	45.20.1	216	101 776	817	102 593
4		Regierungsbezirk Darmstadt	45.20.2	151	44 333	65	44 398
4		Regierungsbezirk Darmstadt	45.20.3	1 320	766 014	45 772	811 786
4		Regierungsbezirk Darmstadt	45.20.4	61	90 441	20 686	111 127
4		Regierungsbezirk Darmstadt	45.3	1 016	2 778 357	470 472	3 248 829
4		Regierungsbezirk Darmstadt	45.31	221	2 341 769	442 994	2 784 763
4		Regierungsbezirk Darmstadt	45.32	795	436 588	27 478	464 066
4		Regierungsbezirk Darmstadt	45.4	202	449 219	309 603	758 822
4		Regierungsbezirk Darmstadt	46	8 381	78 997 843	14 448 086	93 445 929
4		Regierungsbezirk Darmstadt	46.1	2 967	876 890	79 929	956 819
4		Regierungsbezirk Darmstadt	46.11	62	18 726	3 099	21 825
4		Regierungsbezirk Darmstadt	46.12	71	26 658	5 638	32 296
4		Regierungsbezirk Darmstadt	46.13	224	58 481	2 362	60 842
4		Regierungsbezirk Darmstadt	46.13.1	36	8 803	148	8 950
4		Regierungsbezirk Darmstadt	46.13.2	188	49 678	2 214	51 892
4		Regierungsbezirk Darmstadt	46.14	563	232 421	21 375	253 796
4		Regierungsbezirk Darmstadt	46.15	311	76 177	4 408	80 585
4		Regierungsbezirk Darmstadt	46.16	320	74 740	8 372	83 112
4		Regierungsbezirk Darmstadt	46.17	168	50 717	4 907	55 624
4		Regierungsbezirk Darmstadt	46.18	963	272 910	24 640	297 550
4		Regierungsbezirk Darmstadt	46.18.1	16	5 497	1 095	6 593
4		Regierungsbezirk Darmstadt	46.18.2	42	17 310	1 172	18 482
4		Regierungsbezirk Darmstadt	46.18.3	16	2 421	117	2 538
4		Regierungsbezirk Darmstadt	46.18.4	101	34 995	8 041	43 036

6. Umsatzsteuerpflichtige und steuerbarer Umsatz 2016 in den kreisfreien Städten, Landkreisen und Regierungsbezirken nach wirtschaftlicher Gliederung

Regierungsbezirk	Kreisfreie Städte / Landkreise	Name	WZ 2008	Steuerpflichtige	Steuerbarer Umsatz		
					Lieferungen und Leistungen	innergemein-schaftliche Erwerbe	Insgesamt
				Anzahl	1000 Euro		
4		Regierungsbezirk Darmstadt	46.18.5	44	8 323	1 248	9 571
4		Regierungsbezirk Darmstadt	46.18.6	43	13 512	1 285	14 797
4		Regierungsbezirk Darmstadt	46.18.7	38	8 291	40	8 331
4		Regierungsbezirk Darmstadt	46.18.9	663	182 561	11 640	194 201
4		Regierungsbezirk Darmstadt	46.19	285	66 059	5 130	71 189
4		Regierungsbezirk Darmstadt	46.2	180	419 303	66 636	485 939
4		Regierungsbezirk Darmstadt	46.21	49	177 627	26 629	204 256
4		Regierungsbezirk Darmstadt	46.22	66	147 189	27 236	174 425
4		Regierungsbezirk Darmstadt	46.23	45	72 149	6 707	78 856
4		Regierungsbezirk Darmstadt	46.24	20	22 338	6 064	28 402
4		Regierungsbezirk Darmstadt	46.3	739	8 459 498	1 780 797	10 240 295
4		Regierungsbezirk Darmstadt	46.31	91	580 578	191 333	771 911
4		Regierungsbezirk Darmstadt	46.32
4		Regierungsbezirk Darmstadt	46.33	35	709 631	368 497	1 078 128
4		Regierungsbezirk Darmstadt	46.34	204	1 045 829	164 003	1 209 832
4		Regierungsbezirk Darmstadt	46.35	20	283 319	4 760	288 079
4		Regierungsbezirk Darmstadt	46.36	16	28 652	3 994	32 646
4		Regierungsbezirk Darmstadt	46.37	36	270 892	86 443	357 335
4		Regierungsbezirk Darmstadt	46.38	184	2 323 779	648 043	2 971 822
4		Regierungsbezirk Darmstadt	46.38.1
4		Regierungsbezirk Darmstadt	46.38.2
4		Regierungsbezirk Darmstadt	46.38.9	156	1 932 390	490 374	2 422 764
4		Regierungsbezirk Darmstadt	46.39
4		Regierungsbezirk Darmstadt	46.39.1
4		Regierungsbezirk Darmstadt	46.39.9
4		Regierungsbezirk Darmstadt	46.4	1 795	32 366 893	7 075 486	39 442 379
4		Regierungsbezirk Darmstadt	46.41	234	217 909	70 245	288 154
4		Regierungsbezirk Darmstadt	46.42	187	2 478 269	411 194	2 889 462
4		Regierungsbezirk Darmstadt	46.42.1	165	2 183 766	321 305	2 505 071
4		Regierungsbezirk Darmstadt	46.42.2	22	294 503	89 889	384 391
4		Regierungsbezirk Darmstadt	46.43	324	11 722 888	3 220 029	14 942 917
4		Regierungsbezirk Darmstadt	46.43.1	45	392 879	146 340	539 219
4		Regierungsbezirk Darmstadt	46.43.2	65	856 935	362 918	1 219 854
4		Regierungsbezirk Darmstadt	46.43.3	214	10 473 074	2 710 771	13 183 844
4		Regierungsbezirk Darmstadt	46.44	52	440 786	254 509	695 295
4		Regierungsbezirk Darmstadt	46.44.1
4		Regierungsbezirk Darmstadt	46.44.2
4		Regierungsbezirk Darmstadt	46.45	89	1 026 041	274 290	1 300 331
4		Regierungsbezirk Darmstadt	46.46	344	13 289 613	2 331 787	15 621 400
4		Regierungsbezirk Darmstadt	46.46.1	120	9 272 145	1 679 863	10 952 008
4		Regierungsbezirk Darmstadt	46.46.2	224	4 017 468	651 924	4 669 392
4		Regierungsbezirk Darmstadt	46.47	106	162 738	23 218	185 957
4		Regierungsbezirk Darmstadt	46.48	73	448 949	17 614	466 563
4		Regierungsbezirk Darmstadt	46.49	386	2 579 701	472 599	3 052 300
4		Regierungsbezirk Darmstadt	46.49.1	43	719 433	136 742	856 175
4		Regierungsbezirk Darmstadt	46.49.2	63	633 235	188 641	821 876
4		Regierungsbezirk Darmstadt	46.49.3	98	360 103	37 024	397 127
4		Regierungsbezirk Darmstadt	46.49.4	134	777 173	99 501	876 674
4		Regierungsbezirk Darmstadt	46.49.5	48	89 758	10 690	100 448
4		Regierungsbezirk Darmstadt	46.5	331	6 383 265	1 734 122	8 117 387
4		Regierungsbezirk Darmstadt	46.51	195	4 055 727	1 136 650	5 192 377
4		Regierungsbezirk Darmstadt	46.52	136	2 327 538	597 472	2 925 010
4		Regierungsbezirk Darmstadt	46.6	939	6 344 940	1 507 903	7 852 843
4		Regierungsbezirk Darmstadt	46.61	51	219 287	70 407	289 694
4		Regierungsbezirk Darmstadt	46.62	121	788 154	243 077	1 031 230

6. Umsatzsteuerpflichtige und steuerbarer Umsatz 2016 in den kreisfreien Städten, Landkreisen und Regierungsbezirken nach wirtschaftlicher Gliederung

Regierungsbezirk	Kreisfreie Städte / Landkreise	Name	WZ 2008	Steuerpflichtige	Steuerbarer Umsatz		
					Lieferungen und Leistungen	innergemein-schaftliche Erwerbe	Insgesamt
				Anzahl	1000 Euro		
4		Regierungsbezirk Darmstadt	46.63	73	278 172	78 493	356 664
4		Regierungsbezirk Darmstadt	46.64	9	7 614	3 595	11 209
4		Regierungsbezirk Darmstadt	46.65	25	113 708	21 107	134 815
4		Regierungsbezirk Darmstadt	46.66	101	483 461	121 952	605 413
4		Regierungsbezirk Darmstadt	46.69	559	4 454 544	969 273	5 423 818
4		Regierungsbezirk Darmstadt	46.7	1 156	21 979 187	1 908 511	23 887 699
4		Regierungsbezirk Darmstadt	46.71	64	760 575	17 526	778 102
4		Regierungsbezirk Darmstadt	46.71.1
4		Regierungsbezirk Darmstadt	46.71.2
4		Regierungsbezirk Darmstadt	46.72	106	13 918 162	674 609	14 592 771
4		Regierungsbezirk Darmstadt	46.73	410	2 127 003	100 528	2 227 531
4		Regierungsbezirk Darmstadt	46.73.1	57	254 621	9 283	263 904
4		Regierungsbezirk Darmstadt	46.73.2	34	72 412	6 086	78 498
4		Regierungsbezirk Darmstadt	46.73.3	42	105 507	4 541	110 048
4		Regierungsbezirk Darmstadt	46.73.4	211	1 297 573	55 383	1 352 956
4		Regierungsbezirk Darmstadt	46.73.5	10	44 373	1 027	45 400
4		Regierungsbezirk Darmstadt	46.73.6	22	276 262	3 838	280 100
4		Regierungsbezirk Darmstadt	46.73.7	23	51 165	17 107	68 272
4		Regierungsbezirk Darmstadt	46.73.8	11	25 090	3 263	28 353
4		Regierungsbezirk Darmstadt	46.74	257	976 132	287 686	1 263 818
4		Regierungsbezirk Darmstadt	46.74.1	153	345 766	37 628	383 394
4		Regierungsbezirk Darmstadt	46.74.2	53	396 922	199 840	596 762
4		Regierungsbezirk Darmstadt	46.74.3	51	233 444	50 218	283 662
4		Regierungsbezirk Darmstadt	46.75	177	3 269 974	700 461	3 970 434
4		Regierungsbezirk Darmstadt	46.76	29	675 062	97 482	772 544
4		Regierungsbezirk Darmstadt	46.77	113	252 279	30 219	282 498
4		Regierungsbezirk Darmstadt	46.9	274	2 167 865	294 703	2 462 568
4		Regierungsbezirk Darmstadt	47	15 695	12 468 849	1 243 719	13 712 568
4		Regierungsbezirk Darmstadt	47.1	1 936	1 714 245	99 404	1 813 650
4		Regierungsbezirk Darmstadt	47.11	989	1 301 623	56 452	1 358 075
4		Regierungsbezirk Darmstadt	47.19	947	412 622	42 952	455 574
4		Regierungsbezirk Darmstadt	47.2	1 947	1 247 216	109 841	1 357 057
4		Regierungsbezirk Darmstadt	47.21	352	155 399	6 691	162 089
4		Regierungsbezirk Darmstadt	47.22	127	70 306	12 588	82 894
4		Regierungsbezirk Darmstadt	47.23	35	11 027	3 232	14 258
4		Regierungsbezirk Darmstadt	47.24	349	106 508	622	107 130
4		Regierungsbezirk Darmstadt	47.25	450	604 906	71 769	676 675
4		Regierungsbezirk Darmstadt	47.26	87	44 193	1 390	45 583
4		Regierungsbezirk Darmstadt	47.29	547	254 878	13 550	268 428
4		Regierungsbezirk Darmstadt	47.3	430	577 799	70	577 868
4		Regierungsbezirk Darmstadt	47.30.1	361	465 346	65	465 411
4		Regierungsbezirk Darmstadt	47.30.2	69	112 453	5	112 458
4		Regierungsbezirk Darmstadt	47.4	946	1 070 815	395 496	1 466 312
4		Regierungsbezirk Darmstadt	47.41	414	737 892	374 006	1 111 898
4		Regierungsbezirk Darmstadt	47.42	228	96 430	7 033	103 462
4		Regierungsbezirk Darmstadt	47.43	304	236 494	14 457	250 951
4		Regierungsbezirk Darmstadt	47.5	2 605	1 326 800	100 798	1 427 598
4		Regierungsbezirk Darmstadt	47.51	489	126 177	14 978	141 155
4		Regierungsbezirk Darmstadt	47.52	651	351 241	15 440	366 681
4		Regierungsbezirk Darmstadt	47.52.1	337	160 323	8 780	169 103
4		Regierungsbezirk Darmstadt	47.52.3	314	190 918	6 660	197 578
4		Regierungsbezirk Darmstadt	47.53	237	92 805	4 344	97 148
4		Regierungsbezirk Darmstadt	47.54	544	240 787	9 240	250 027
4		Regierungsbezirk Darmstadt	47.59	684	515 791	56 795	572 586
4		Regierungsbezirk Darmstadt	47.59.1	378	412 332	49 160	461 493

6. Umsatzsteuerpflichtige und steuerbarer Umsatz 2016 in den kreisfreien Städten, Landkreisen und Regierungsbezirken nach wirtschaftlicher Gliederung

Regierungsbezirk	Kreisfreie Städte / Landkreise	Name	WZ 2008	Steuerpflichtige	Steuerbarer Umsatz		
					Lieferungen und Leistungen	innergemein-schaftliche Erwerbe	Insgesamt
				Anzahl	1000 Euro		
4		Regierungsbezirk Darmstadt	47.59.2	44	11 843	1 933	13 777
4		Regierungsbezirk Darmstadt	47.59.3	97	23 923	1 063	24 986
4		Regierungsbezirk Darmstadt	47.59.9	165	67 692	4 639	72 330
4		Regierungsbezirk Darmstadt	47.6	1 460	749 197	47 458	796 655
4		Regierungsbezirk Darmstadt	47.61	189	209 409	2 276	211 685
4		Regierungsbezirk Darmstadt	47.62	631	173 792	1 577	175 368
4		Regierungsbezirk Darmstadt	47.62.1	344	72 626	99	72 725
4		Regierungsbezirk Darmstadt	47.62.2	287	101 166	1 478	102 644
4		Regierungsbezirk Darmstadt	47.63	28	5 415	180	5 594
4		Regierungsbezirk Darmstadt	47.64	447	305 373	41 474	346 847
4		Regierungsbezirk Darmstadt	47.64.1	242	150 866	12 326	163 192
4		Regierungsbezirk Darmstadt	47.64.2	205	154 507	29 147	183 655
4		Regierungsbezirk Darmstadt	47.65	165	55 209	1 952	57 161
4		Regierungsbezirk Darmstadt	47.7	4 843	4 486 141	312 189	4 798 330
4		Regierungsbezirk Darmstadt	47.71	735	452 654	94 757	547 412
4		Regierungsbezirk Darmstadt	47.72	221	303 344	88 310	391 654
4		Regierungsbezirk Darmstadt	47.72.1	152	237 322	71 350	308 673
4		Regierungsbezirk Darmstadt	47.72.2	69	66 022	16 960	82 981
4		Regierungsbezirk Darmstadt	47.73	748	2 285 341	8 264	2 293 606
4		Regierungsbezirk Darmstadt	47.74	224	225 874	7 287	233 161
4		Regierungsbezirk Darmstadt	47.75	268	152 284	34 881	187 165
4		Regierungsbezirk Darmstadt	47.76	677	206 561	13 782	220 343
4		Regierungsbezirk Darmstadt	47.76.1	568	166 014	11 396	177 410
4		Regierungsbezirk Darmstadt	47.76.2	109	40 548	2 386	42 933
4		Regierungsbezirk Darmstadt	47.77	376	175 859	8 196	184 055
4		Regierungsbezirk Darmstadt	47.78	1 299	623 759	53 623	677 383
4		Regierungsbezirk Darmstadt	47.78.1	409	191 796	3 612	195 408
4		Regierungsbezirk Darmstadt	47.78.2	59	45 915	1 925	47 840
4		Regierungsbezirk Darmstadt	47.78.3	383	217 590	38 171	255 760
4		Regierungsbezirk Darmstadt	47.78.9	448	168 459	9 915	178 374
4		Regierungsbezirk Darmstadt	47.79	295	60 464	3 088	63 552
4		Regierungsbezirk Darmstadt	47.79.1	84	16 602	1 046	17 648
4		Regierungsbezirk Darmstadt	47.79.2	23	2 594	59	2 652
4		Regierungsbezirk Darmstadt	47.79.9	188	41 268	1 984	43 252
4		Regierungsbezirk Darmstadt	47.8	228	56 146	4 651	60 796
4		Regierungsbezirk Darmstadt	47.81	116	37 028	2 147	39 174
4		Regierungsbezirk Darmstadt	47.82	94	15 385	2 315	17 700
4		Regierungsbezirk Darmstadt	47.89	18	3 733	190	3 922
4		Regierungsbezirk Darmstadt	47.9	1 300	1 240 491	173 811	1 414 302
4		Regierungsbezirk Darmstadt	47.91	615	618 519	78 821	697 340
4		Regierungsbezirk Darmstadt	47.99	685	621 972	94 990	716 962
4		Regierungsbezirk Darmstadt	47.99.1	66	307 881	3 550	311 430
4		Regierungsbezirk Darmstadt	47.99.9	619	314 091	91 441	405 532
4		Regierungsbezirk Darmstadt	H	6 398	11 767 744	135 281	11 903 025
4		Regierungsbezirk Darmstadt	49	3 631	2 040 381	6 126	2 046 507
4		Regierungsbezirk Darmstadt	49.1
4		Regierungsbezirk Darmstadt	49.2
4		Regierungsbezirk Darmstadt	49.3	1 959	866 562	1 161	867 723
4		Regierungsbezirk Darmstadt	49.31	89	432 254	596	432 850
4		Regierungsbezirk Darmstadt	49.32	1 720	236 173	30	236 203
4		Regierungsbezirk Darmstadt	49.39	150	198 135	534	198 669
4		Regierungsbezirk Darmstadt	49.39.1	43	104 222	447	104 669
4		Regierungsbezirk Darmstadt	49.39.2	79	60 381	83	60 465
4		Regierungsbezirk Darmstadt	49.39.9	28	33 532	3	33 535
4		Regierungsbezirk Darmstadt	49.4	1 659	1 077 059	4 957	1 082 016

6. Umsatzsteuerpflichtige und steuerbarer Umsatz 2016 in den kreisfreien Städten, Landkreisen und Regierungsbezirken nach wirtschaftlicher Gliederung

Regierungsbezirk	Kreisfreie Städte / Landkreise	Name	WZ 2008	Steuerpflichtige	Steuerbarer Umsatz		
					Lieferungen und Leistungen	innergemein-schaftliche Erwerbe	Insgesamt
				Anzahl	1000 Euro		
4		Regierungsbezirk Darmstadt	49.41	1 419	954 165	4 873	959 039
4		Regierungsbezirk Darmstadt	49.42	240	122 894	83	122 977
4		Regierungsbezirk Darmstadt	49.5
4		Regierungsbezirk Darmstadt	50	25	44 126	273	44 399
4		Regierungsbezirk Darmstadt	50.1	—	—	—	—
4		Regierungsbezirk Darmstadt	50.2
4		Regierungsbezirk Darmstadt	50.3
4		Regierungsbezirk Darmstadt	50.4	10	25 824	268	26 092
4		Regierungsbezirk Darmstadt	51	47	808 839	780	809 619
4		Regierungsbezirk Darmstadt	51.1
4		Regierungsbezirk Darmstadt	51.2
4		Regierungsbezirk Darmstadt	51.21
4		Regierungsbezirk Darmstadt	51.22	—	—	—	—
4		Regierungsbezirk Darmstadt	52	1 380	8 356 329	125 548	8 481 878
4		Regierungsbezirk Darmstadt	52.1	62	448 138	101 670	549 808
4		Regierungsbezirk Darmstadt	52.2	1 318	7 908 192	23 878	7 932 070
4		Regierungsbezirk Darmstadt	52.21	111	82 897	2 025	84 922
4		Regierungsbezirk Darmstadt	52.21.1	31	24 835	11	24 846
4		Regierungsbezirk Darmstadt	52.21.2
4		Regierungsbezirk Darmstadt	52.21.3
4		Regierungsbezirk Darmstadt	52.21.4
4		Regierungsbezirk Darmstadt	52.21.5	—	—	—	—
4		Regierungsbezirk Darmstadt	52.21.9	61	36 582	1 185	37 767
4		Regierungsbezirk Darmstadt	52.22
4		Regierungsbezirk Darmstadt	52.22.1	—	—	—	—
4		Regierungsbezirk Darmstadt	52.22.2
4		Regierungsbezirk Darmstadt	52.22.3	—	—	—	—
4		Regierungsbezirk Darmstadt	52.22.9	3	328	—	328
4		Regierungsbezirk Darmstadt	52.23	45	2 698 207	10 327	2 708 534
4		Regierungsbezirk Darmstadt	52.23.1
4		Regierungsbezirk Darmstadt	52.23.9
4		Regierungsbezirk Darmstadt	52.24
4		Regierungsbezirk Darmstadt	52.29	1 135	4 938 939	11 525	4 950 465
4		Regierungsbezirk Darmstadt	52.29.1	887	4 144 495	7 238	4 151 733
4		Regierungsbezirk Darmstadt	52.29.2	3	420	—	420
4		Regierungsbezirk Darmstadt	52.29.9	245	794 024	4 288	798 312
4		Regierungsbezirk Darmstadt	53	1 315	518 068	2 554	520 622
4		Regierungsbezirk Darmstadt	53.1	—	—	—	—
4		Regierungsbezirk Darmstadt	53.2	1 315	518 068	2 554	520 622
4		Regierungsbezirk Darmstadt	I	11 275	6 563 912	46 167	6 610 079
4		Regierungsbezirk Darmstadt	55	1 798	2 147 083	10 629	2 157 712
4		Regierungsbezirk Darmstadt	55.1	1 649	2 086 526	10 417	2 096 944
4		Regierungsbezirk Darmstadt	55.10.1	529	1 730 339	9 525	1 739 864
4		Regierungsbezirk Darmstadt	55.10.2	218	152 418	378	152 796
4		Regierungsbezirk Darmstadt	55.10.3	774	181 982	434	182 416
4		Regierungsbezirk Darmstadt	55.10.4	128	21 787	80	21 867
4		Regierungsbezirk Darmstadt	55.2	96	23 864	80	23 944
4		Regierungsbezirk Darmstadt	55.20.1	10	14 904	62	14 965
4		Regierungsbezirk Darmstadt	55.20.2
4		Regierungsbezirk Darmstadt	55.20.3	73	5 924	9	5 933
4		Regierungsbezirk Darmstadt	55.20.4
4		Regierungsbezirk Darmstadt	55.3	18	6 780	86	6 867
4		Regierungsbezirk Darmstadt	55.9	35	29 912	45	29 957
4		Regierungsbezirk Darmstadt	55.90.1	18	4 281	—	4 281
4		Regierungsbezirk Darmstadt	55.90.9	17	25 631	45	25 676

6. Umsatzsteuerpflichtige und steuerbarer Umsatz 2016 in den kreisfreien Städten, Landkreisen und Regierungsbezirken nach wirtschaftlicher Gliederung

Regierungsbezirk	Kreisfreie Städte / Landkreise	Name	WZ 2008	Steuerpflichtige	Steuerbarer Umsatz		
					Lieferungen und Leistungen	innergemein-schaftliche Erwerbe	Insgesamt
				Anzahl	1000 Euro		
4		Regierungsbezirk Darmstadt	56	9 477	4 416 829	35 538	4 452 367
4		Regierungsbezirk Darmstadt	56.1	6 340	1 870 149	12 072	1 882 220
4		Regierungsbezirk Darmstadt	56.10.1	3 628	1 207 470	7 199	1 214 669
4		Regierungsbezirk Darmstadt	56.10.2	162	189 448	944	190 392
4		Regierungsbezirk Darmstadt	56.10.3	1 688	284 205	917	285 122
4		Regierungsbezirk Darmstadt	56.10.4	569	123 903	1 712	125 615
4		Regierungsbezirk Darmstadt	56.10.5	293	65 122	1 301	66 422
4		Regierungsbezirk Darmstadt	56.2	708	2 075 942	21 817	2 097 758
4		Regierungsbezirk Darmstadt	56.21	315	180 917	2 281	183 199
4		Regierungsbezirk Darmstadt	56.29	393	1 895 024	19 535	1 914 559
4		Regierungsbezirk Darmstadt	56.3	2 429	470 739	1 649	472 388
4		Regierungsbezirk Darmstadt	56.30.1	1 898	339 923	904	340 827
4		Regierungsbezirk Darmstadt	56.30.2	50	27 144	25	27 169
4		Regierungsbezirk Darmstadt	56.30.3	165	34 476	33	34 509
4		Regierungsbezirk Darmstadt	56.30.4	28	9 948	543	10 491
4		Regierungsbezirk Darmstadt	56.30.9	288	59 248	144	59 392
4		Regierungsbezirk Darmstadt	J	9 579	14 344 290	400 395	14 744 685
4		Regierungsbezirk Darmstadt	58	527	1 502 861	15 151	1 518 012
4		Regierungsbezirk Darmstadt	58.1	481	1 477 330	15 084	1 492 413
4		Regierungsbezirk Darmstadt	58.11	179	250 523	7 170	257 694
4		Regierungsbezirk Darmstadt	58.12
4		Regierungsbezirk Darmstadt	58.13	51	419 336	4 449	423 785
4		Regierungsbezirk Darmstadt	58.14	127	441 674	602	442 276
4		Regierungsbezirk Darmstadt	58.19
4		Regierungsbezirk Darmstadt	58.2	46	25 532	67	25 599
4		Regierungsbezirk Darmstadt	58.21	12	2 878	27	2 906
4		Regierungsbezirk Darmstadt	58.29	34	22 653	40	22 693
4		Regierungsbezirk Darmstadt	59
4		Regierungsbezirk Darmstadt	59.1	338	678 146	1 961	680 107
4		Regierungsbezirk Darmstadt	59.11	206	459 920	140	460 060
4		Regierungsbezirk Darmstadt	59.12
4		Regierungsbezirk Darmstadt	59.13
4		Regierungsbezirk Darmstadt	59.14	60	149 746	853	150 599
4		Regierungsbezirk Darmstadt	59.2
4		Regierungsbezirk Darmstadt	59.20.1
4		Regierungsbezirk Darmstadt	59.20.2	15	9 036	38	9 074
4		Regierungsbezirk Darmstadt	59.20.3	55	25 912	283	26 195
4		Regierungsbezirk Darmstadt	60
4		Regierungsbezirk Darmstadt	60.1	7	109 297	272	109 569
4		Regierungsbezirk Darmstadt	60.2
4		Regierungsbezirk Darmstadt	61	265	1 648 287	52 743	1 701 030
4		Regierungsbezirk Darmstadt	61.1	28	583 705	11 605	595 311
4		Regierungsbezirk Darmstadt	61.2	63	878 803	33 062	911 866
4		Regierungsbezirk Darmstadt	61.3
4		Regierungsbezirk Darmstadt	61.9
4		Regierungsbezirk Darmstadt	61.90.1
4		Regierungsbezirk Darmstadt	61.90.9	98	147 230	7 338	154 568
4		Regierungsbezirk Darmstadt	62	7 193	9 491 499	309 465	9 800 964
4		Regierungsbezirk Darmstadt	62.01	2 912	3 401 014	45 493	3 446 508
4		Regierungsbezirk Darmstadt	62.01.1	771	252 692	5 751	258 443
4		Regierungsbezirk Darmstadt	62.01.9	2 141	3 148 323	39 742	3 188 065
4		Regierungsbezirk Darmstadt	62.02	3 056	2 528 606	199 744	2 728 350
4		Regierungsbezirk Darmstadt	62.03	446	2 403 775	3 708	2 407 482
4		Regierungsbezirk Darmstadt	62.09	779	1 158 104	60 520	1 218 624
4		Regierungsbezirk Darmstadt	63	1 121	855 088	20 154	875 242

6. Umsatzsteuerpflichtige und steuerbarer Umsatz 2016 in den kreisfreien Städten, Landkreisen und Regierungsbezirken nach wirtschaftlicher Gliederung

Regierungsbezirk	Kreisfreie Städte / Landkreise	Name	WZ 2008	Steuerpflichtige	Steuerbarer Umsatz		
					Lieferungen und Leistungen	innergemein-schaftliche Erwerbe	Insgesamt
				Anzahl	1000 Euro		
4		Regierungsbezirk Darmstadt	63.1	146	389 775	9 133	398 907
4		Regierungsbezirk Darmstadt	63.11	86	332 145	9 071	341 216
4		Regierungsbezirk Darmstadt	63.12	60	57 630	61	57 691
4		Regierungsbezirk Darmstadt	63.9	975	465 313	11 022	476 335
4		Regierungsbezirk Darmstadt	63.91	62	112 211	6 368	118 579
4		Regierungsbezirk Darmstadt	63.99	913	353 102	4 654	357 756
4		Regierungsbezirk Darmstadt	K	1 592	18 365 014	227 856	18 592 869
4		Regierungsbezirk Darmstadt	64	389	15 388 800	205 791	15 594 591
4		Regierungsbezirk Darmstadt	64.1	131	7 900 524	107 436	8 007 961
4		Regierungsbezirk Darmstadt	64.11
4		Regierungsbezirk Darmstadt	64.19
4		Regierungsbezirk Darmstadt	64.19.1	75	6 592 950	50 183	6 643 133
4		Regierungsbezirk Darmstadt	64.19.2	16	863 522	358	863 880
4		Regierungsbezirk Darmstadt	64.19.3
4		Regierungsbezirk Darmstadt	64.19.4	—	—	—	—
4		Regierungsbezirk Darmstadt	64.19.5	5	136 939	41	136 980
4		Regierungsbezirk Darmstadt	64.19.6	—	—	—	—
4		Regierungsbezirk Darmstadt	64.2	112	54 602	10	54 611
4		Regierungsbezirk Darmstadt	64.3	14	278 021	2	278 023
4		Regierungsbezirk Darmstadt	64.9	132	7 155 653	98 343	7 253 996
4		Regierungsbezirk Darmstadt	64.91	46	6 507 172	97 744	6 604 916
4		Regierungsbezirk Darmstadt	64.92
4		Regierungsbezirk Darmstadt	64.92.1
4		Regierungsbezirk Darmstadt	64.92.2	3	184	—	184
4		Regierungsbezirk Darmstadt	64.99
4		Regierungsbezirk Darmstadt	64.99.1	53	216 019	96	216 114
4		Regierungsbezirk Darmstadt	64.99.9
4		Regierungsbezirk Darmstadt	65	37	441 150	11 584	452 735
4		Regierungsbezirk Darmstadt	65.1
4		Regierungsbezirk Darmstadt	65.11
4		Regierungsbezirk Darmstadt	65.12
4		Regierungsbezirk Darmstadt	65.12.1
4		Regierungsbezirk Darmstadt	65.12.2
4		Regierungsbezirk Darmstadt	65.2	—	—	—	—
4		Regierungsbezirk Darmstadt	65.3
4		Regierungsbezirk Darmstadt	66	1 166	2 535 063	10 480	2 545 543
4		Regierungsbezirk Darmstadt	66.1	687	1 545 459	8 626	1 554 084
4		Regierungsbezirk Darmstadt	66.11
4		Regierungsbezirk Darmstadt	66.12
4		Regierungsbezirk Darmstadt	66.19	636	1 065 828	7 705	1 073 534
4		Regierungsbezirk Darmstadt	66.2	434	78 308	156	78 464
4		Regierungsbezirk Darmstadt	66.21	34	9 882	26	9 908
4		Regierungsbezirk Darmstadt	66.22	384	56 767	130	56 898
4		Regierungsbezirk Darmstadt	66.29	16	11 659	—	11 659
4		Regierungsbezirk Darmstadt	66.3	45	911 296	1 699	912 995
4		Regierungsbezirk Darmstadt	L	16 922	10 446 774	29 533	10 476 307
4		Regierungsbezirk Darmstadt	68	16 922	10 446 774	29 533	10 476 307
4		Regierungsbezirk Darmstadt	68.1	776	2 105 785	3 895	2 109 679
4		Regierungsbezirk Darmstadt	68.2	12 054	5 666 756	15 348	5 682 104
4		Regierungsbezirk Darmstadt	68.3	4 092	2 674 234	10 290	2 684 524
4		Regierungsbezirk Darmstadt	68.31	2 023	1 064 092	2 404	1 066 496
4		Regierungsbezirk Darmstadt	68.32	2 069	1 610 142	7 886	1 618 028
4		Regierungsbezirk Darmstadt	M	32 505	27 753 139	977 642	28 730 781
4		Regierungsbezirk Darmstadt	69	7 785	5 416 950	5 456	5 422 406
4		Regierungsbezirk Darmstadt	69.1	4 454	2 445 294	3 060	2 448 354

6. Umsatzsteuerpflichtige und steuerbarer Umsatz 2016 in den kreisfreien Städten, Landkreisen und Regierungsbezirken nach wirtschaftlicher Gliederung

Regierungsbezirk	Kreisfreie Städte / Landkreise	Name	WZ 2008	Steuerpflichtige	Steuerbarer Umsatz		
					Lieferungen und Leistungen	innergemein-schaftliche Erwerbe	Insgesamt
				Anzahl	1000 Euro		
4		Regierungsbezirk Darmstadt	69.10.1	1 262	1 091 479	1 055	1 092 534
4		Regierungsbezirk Darmstadt	69.10.2	2 805	1 129 071	1 048	1 130 118
4		Regierungsbezirk Darmstadt	69.10.3	20	23 302	—	23 302
4		Regierungsbezirk Darmstadt	69.10.4	53	34 703	145	34 848
4		Regierungsbezirk Darmstadt	69.10.9	314	166 739	811	167 550
4		Regierungsbezirk Darmstadt	69.2	3 331	2 971 656	2 397	2 974 052
4		Regierungsbezirk Darmstadt	69.20.1	257	1 843 680	1 622	1 845 302
4		Regierungsbezirk Darmstadt	69.20.2	67	8 806	—	8 806
4		Regierungsbezirk Darmstadt	69.20.3	2 512	1 069 479	694	1 070 173
4		Regierungsbezirk Darmstadt	69.20.4	495	49 692	80	49 772
4		Regierungsbezirk Darmstadt	70	8 981	12 151 079	877 013	13 028 092
4		Regierungsbezirk Darmstadt	70.1	795	8 752 055	857 216	9 609 271
4		Regierungsbezirk Darmstadt	70.10.1	181	6 176 607	421 527	6 598 134
4		Regierungsbezirk Darmstadt	70.10.9	614	2 575 448	435 689	3 011 137
4		Regierungsbezirk Darmstadt	70.2	8 186	3 399 024	19 797	3 418 821
4		Regierungsbezirk Darmstadt	70.21	227	190 569	5 497	196 066
4		Regierungsbezirk Darmstadt	70.22	7 959	3 208 455	14 300	3 222 755
4		Regierungsbezirk Darmstadt	71	7 745	4 270 025	54 726	4 324 751
4		Regierungsbezirk Darmstadt	71.1	7 476	3 657 879	36 629	3 694 508
4		Regierungsbezirk Darmstadt	71.11	2 474	760 830	2 436	763 266
4		Regierungsbezirk Darmstadt	71.11.1	1 578	521 813	1 518	523 331
4		Regierungsbezirk Darmstadt	71.11.2	301	46 943	722	47 665
4		Regierungsbezirk Darmstadt	71.11.3	410	140 993	142	141 134
4		Regierungsbezirk Darmstadt	71.11.4	185	51 082	54	51 135
4		Regierungsbezirk Darmstadt	71.12	5 002	2 897 049	34 193	2 931 242
4		Regierungsbezirk Darmstadt	71.12.1	1 986	942 397	4 286	946 684
4		Regierungsbezirk Darmstadt	71.12.2	1 918	1 591 905	28 145	1 620 050
4		Regierungsbezirk Darmstadt	71.12.3	74	39 671	186	39 856
4		Regierungsbezirk Darmstadt	71.12.9	1 024	323 076	1 576	324 652
4		Regierungsbezirk Darmstadt	71.2	269	612 146	18 097	630 243
4		Regierungsbezirk Darmstadt	72	638	782 338	11 017	793 355
4		Regierungsbezirk Darmstadt	72.1	500	755 189	10 957	766 146
4		Regierungsbezirk Darmstadt	72.11	62	26 522	515	27 037
4		Regierungsbezirk Darmstadt	72.19	438	728 667	10 442	739 109
4		Regierungsbezirk Darmstadt	72.2	138	27 149	60	27 209
4		Regierungsbezirk Darmstadt	73	2 250	4 293 127	18 542	4 311 669
4		Regierungsbezirk Darmstadt	73.1	2 046	3 873 935	17 822	3 891 757
4		Regierungsbezirk Darmstadt	73.11	1 950	2 483 270	16 632	2 499 902
4		Regierungsbezirk Darmstadt	73.12	96	1 390 666	1 190	1 391 856
4		Regierungsbezirk Darmstadt	73.2	204	419 192	720	419 912
4		Regierungsbezirk Darmstadt	74	4 645	697 500	10 210	707 709
4		Regierungsbezirk Darmstadt	74.1	1 793	251 888	8 268	260 157
4		Regierungsbezirk Darmstadt	74.10.1	219	38 495	1 568	40 063
4		Regierungsbezirk Darmstadt	74.10.2	1 031	129 106	3 434	132 540
4		Regierungsbezirk Darmstadt	74.10.3	543	84 288	3 266	87 554
4		Regierungsbezirk Darmstadt	74.2	670	70 751	661	71 412
4		Regierungsbezirk Darmstadt	74.20.1	638	58 798	278	59 076
4		Regierungsbezirk Darmstadt	74.20.2	32	11 953	383	12 336
4		Regierungsbezirk Darmstadt	74.3	681	73 659	144	73 802
4		Regierungsbezirk Darmstadt	74.30.1	123	10 007	—	10 008
4		Regierungsbezirk Darmstadt	74.30.2	558	63 651	144	63 795
4		Regierungsbezirk Darmstadt	74.9	1 501	301 201	1 137	302 338
4		Regierungsbezirk Darmstadt	75	461	142 120	679	142 799
4		Regierungsbezirk Darmstadt	75.00.1	416	127 642	419	128 061
4		Regierungsbezirk Darmstadt	75.00.9	45	14 478	260	14 738

6. Umsatzsteuerpflichtige und steuerbarer Umsatz 2016 in den kreisfreien Städten, Landkreisen und Regierungsbezirken nach wirtschaftlicher Gliederung

Regierungsbezirk	Kreisfreie Städte / Landkreise	Name	WZ 2008	Steuerpflichtige	Steuerbarer Umsatz		
					Lieferungen und Leistungen	innergemein-schaftliche Erwerbe	Insgesamt
				Anzahl	1000 Euro		
4		Regierungsbezirk Darmstadt	N	11 804	15 313 550	158 582	15 472 132
4		Regierungsbezirk Darmstadt	77	1 187	2 851 427	101 068	2 952 494
4		Regierungsbezirk Darmstadt	77.1	315	2 026 237	63 554	2 089 791
4		Regierungsbezirk Darmstadt	77.11	236	1 884 424	18 918	1 903 342
4		Regierungsbezirk Darmstadt	77.12	79	141 812	44 637	186 449
4		Regierungsbezirk Darmstadt	77.2	204	233 410	5 898	239 307
4		Regierungsbezirk Darmstadt	77.21	24	3 554	149	3 703
4		Regierungsbezirk Darmstadt	77.22	17	3 063	34	3 097
4		Regierungsbezirk Darmstadt	77.29	163	226 792	5 715	232 508
4		Regierungsbezirk Darmstadt	77.3	636	581 701	31 477	613 178
4		Regierungsbezirk Darmstadt	77.31	28	19 796	824	20 620
4		Regierungsbezirk Darmstadt	77.32	149	159 784	14 723	174 507
4		Regierungsbezirk Darmstadt	77.33	34	121 059	97	121 156
4		Regierungsbezirk Darmstadt	77.34
4		Regierungsbezirk Darmstadt	77.35
4		Regierungsbezirk Darmstadt	77.39	376	225 032	15 080	240 112
4		Regierungsbezirk Darmstadt	77.4	32	10 079	138	10 217
4		Regierungsbezirk Darmstadt	78	622	4 075 765	3 274	4 079 039
4		Regierungsbezirk Darmstadt	78.1	358	715 144	2 511	717 655
4		Regierungsbezirk Darmstadt	78.2	206	3 303 413	762	3 304 176
4		Regierungsbezirk Darmstadt	78.3	58	57 207	1	57 208
4		Regierungsbezirk Darmstadt	79	780	742 731	983	743 715
4		Regierungsbezirk Darmstadt	79.1	717	651 995	952	652 947
4		Regierungsbezirk Darmstadt	79.11	512	371 973	411	372 384
4		Regierungsbezirk Darmstadt	79.12	205	280 022	541	280 563
4		Regierungsbezirk Darmstadt	79.9	63	90 737	31	90 768
4		Regierungsbezirk Darmstadt	80	392	821 597	924	822 521
4		Regierungsbezirk Darmstadt	80.1	269	622 581	329	622 910
4		Regierungsbezirk Darmstadt	80.2	57	180 615	595	181 210
4		Regierungsbezirk Darmstadt	80.3	66	18 401	—	18 401
4		Regierungsbezirk Darmstadt	81	5 713	3 659 169	13 925	3 673 094
4		Regierungsbezirk Darmstadt	81.1	2 034	1 309 967	3 444	1 313 412
4		Regierungsbezirk Darmstadt	81.2	2 070	1 741 197	6 478	1 747 675
4		Regierungsbezirk Darmstadt	81.21	1 357	1 352 348	1 299	1 353 647
4		Regierungsbezirk Darmstadt	81.22	374	177 059	946	178 005
4		Regierungsbezirk Darmstadt	81.22.1	257	47 657	5	47 662
4		Regierungsbezirk Darmstadt	81.22.9	117	129 402	941	130 343
4		Regierungsbezirk Darmstadt	81.29	339	211 790	4 234	216 024
4		Regierungsbezirk Darmstadt	81.29.1	77	154 551	4 094	158 645
4		Regierungsbezirk Darmstadt	81.29.2	52	18 396	108	18 504
4		Regierungsbezirk Darmstadt	81.29.9	210	38 843	32	38 875
4		Regierungsbezirk Darmstadt	81.3	1 609	608 005	4 002	612 007
4		Regierungsbezirk Darmstadt	81.30.1	1 410	564 717	2 925	567 642
4		Regierungsbezirk Darmstadt	81.30.9	199	43 288	1 078	44 366
4		Regierungsbezirk Darmstadt	82	3 110	3 162 861	38 408	3 201 269
4		Regierungsbezirk Darmstadt	82.1	1 165	125 985	1 590	127 575
4		Regierungsbezirk Darmstadt	82.11	692	56 137	848	56 985
4		Regierungsbezirk Darmstadt	82.19	473	69 847	742	70 590
4		Regierungsbezirk Darmstadt	82.2	58	110 848	86	110 934
4		Regierungsbezirk Darmstadt	82.3	669	690 639	5 361	696 000
4		Regierungsbezirk Darmstadt	82.9	1 218	2 235 389	31 371	2 266 760
4		Regierungsbezirk Darmstadt	82.91	95	425 356	1	425 357
4		Regierungsbezirk Darmstadt	82.91.1	70	160 479	—	160 480
4		Regierungsbezirk Darmstadt	82.91.2	25	264 877	—	264 877
4		Regierungsbezirk Darmstadt	82.92	71	436 035	22 812	458 847

6. Umsatzsteuerpflichtige und steuerbarer Umsatz 2016 in den kreisfreien Städten, Landkreisen und Regierungsbezirken nach wirtschaftlicher Gliederung

Regierungsbezirk	Kreisfreie Städte / Landkreise	Name	WZ 2008	Steuerpflichtige	Steuerbarer Umsatz		
					Lieferungen und Leistungen	innergemein-schaftliche Erwerbe	Insgesamt
				Anzahl	1000 Euro		
4		Regierungsbezirk Darmstadt	82.99	1 052	1 373 997	8 558	1 382 556
4		Regierungsbezirk Darmstadt	82.99.1
4		Regierungsbezirk Darmstadt	82.99.9
4		Regierungsbezirk Darmstadt	O	—	—	—	—
4		Regierungsbezirk Darmstadt	P
4		Regierungsbezirk Darmstadt	85
4		Regierungsbezirk Darmstadt	85.1
4		Regierungsbezirk Darmstadt	85.2
4		Regierungsbezirk Darmstadt	85.3	167	105 201	90	105 291
4		Regierungsbezirk Darmstadt	85.31	23	23 276	62	23 338
4		Regierungsbezirk Darmstadt	85.32	144	81 924	29	81 953
4		Regierungsbezirk Darmstadt	85.4	138	152 605	3 308	155 913
4		Regierungsbezirk Darmstadt	85.41	118	12 481	40	12 521
4		Regierungsbezirk Darmstadt	85.42	20	140 124	3 268	143 393
4		Regierungsbezirk Darmstadt	85.42.1
4		Regierungsbezirk Darmstadt	85.42.2
4		Regierungsbezirk Darmstadt	85.42.3	—	—	—	—
4		Regierungsbezirk Darmstadt	85.42.4	12	7 513	3	7 516
4		Regierungsbezirk Darmstadt	85.5	2 509	555 313	4 288	559 601
4		Regierungsbezirk Darmstadt	85.51	724	61 854	456	62 310
4		Regierungsbezirk Darmstadt	85.52	151	21 724	195	21 919
4		Regierungsbezirk Darmstadt	85.53	482	91 870	805	92 674
4		Regierungsbezirk Darmstadt	85.59	1 152	379 865	2 833	382 698
4		Regierungsbezirk Darmstadt	85.59.1	38	24 179	43	24 221
4		Regierungsbezirk Darmstadt	85.59.2	724	279 316	942	280 257
4		Regierungsbezirk Darmstadt	85.59.9	390	76 371	1 848	78 219
4		Regierungsbezirk Darmstadt	85.6	20	2 531	5	2 536
4		Regierungsbezirk Darmstadt	Q	2 949	5 948 152	20 112	5 968 264
4		Regierungsbezirk Darmstadt	86	2 546	4 871 389	18 641	4 890 029
4		Regierungsbezirk Darmstadt	86.1	78	4 022 152	14 633	4 036 785
4		Regierungsbezirk Darmstadt	86.10.1
4		Regierungsbezirk Darmstadt	86.10.2
4		Regierungsbezirk Darmstadt	86.10.3	20	898 701	533	899 233
4		Regierungsbezirk Darmstadt	86.2	1 145	508 868	1 161	510 028
4		Regierungsbezirk Darmstadt	86.21	276	73 266	316	73 582
4		Regierungsbezirk Darmstadt	86.22	302	143 448	593	144 041
4		Regierungsbezirk Darmstadt	86.23	567	292 154	252	292 405
4		Regierungsbezirk Darmstadt	86.9	1 323	340 369	2 847	343 215
4		Regierungsbezirk Darmstadt	86.90.1	223	26 920	160	27 080
4		Regierungsbezirk Darmstadt	86.90.2	350	42 367	31	42 398
4		Regierungsbezirk Darmstadt	86.90.3	95	10 805	17	10 822
4		Regierungsbezirk Darmstadt	86.90.9	655	260 277	2 638	262 915
4		Regierungsbezirk Darmstadt	87	61	537 260	795	538 054
4		Regierungsbezirk Darmstadt	87.1
4		Regierungsbezirk Darmstadt	87.2	3	110	—	110
4		Regierungsbezirk Darmstadt	87.3	27	142 710	157	142 866
4		Regierungsbezirk Darmstadt	87.9
4		Regierungsbezirk Darmstadt	88	342	539 504	677	540 181
4		Regierungsbezirk Darmstadt	88.1	111	63 316	32	63 349
4		Regierungsbezirk Darmstadt	88.10.1	77	36 870	3	36 874
4		Regierungsbezirk Darmstadt	88.10.2	34	26 446	29	26 475
4		Regierungsbezirk Darmstadt	88.9	231	476 187	645	476 832
4		Regierungsbezirk Darmstadt	88.91
4		Regierungsbezirk Darmstadt	88.99
4		Regierungsbezirk Darmstadt	R	5 072	3 724 372	14 992	3 739 365

6. Umsatzsteuerpflichtige und steuerbarer Umsatz 2016 in den kreisfreien Städten, Landkreisen und Regierungsbezirken nach wirtschaftlicher Gliederung

Regierungsbezirk	Kreisfreie Städte / Landkreise	Name	WZ 2008	Steuerpflichtige	Steuerbarer Umsatz		
					Lieferungen und Leistungen	innergemein-schaftliche Erwerbe	Insgesamt
				Anzahl	1000 Euro		
4		Regierungsbezirk Darmstadt	90	2 694	563 958	1 964	565 923
4		Regierungsbezirk Darmstadt	90.01	576	66 127	133	66 260
4		Regierungsbezirk Darmstadt	90.01.1
4		Regierungsbezirk Darmstadt	90.01.2	56	4 537	7	4 543
4		Regierungsbezirk Darmstadt	90.01.3
4		Regierungsbezirk Darmstadt	90.01.4	464	57 966	113	58 079
4		Regierungsbezirk Darmstadt	90.02	136	65 955	1 176	67 131
4		Regierungsbezirk Darmstadt	90.03	1 889	142 730	386	143 116
4		Regierungsbezirk Darmstadt	90.03.1	122	14 876	22	14 898
4		Regierungsbezirk Darmstadt	90.03.2	418	30 472	7	30 480
4		Regierungsbezirk Darmstadt	90.03.3	377	27 567	99	27 666
4		Regierungsbezirk Darmstadt	90.03.4	44	5 737	—	5 737
4		Regierungsbezirk Darmstadt	90.03.5	928	64 077	258	64 335
4		Regierungsbezirk Darmstadt	90.04	93	289 146	269	289 415
4		Regierungsbezirk Darmstadt	90.04.1	67	245 689	64	245 754
4		Regierungsbezirk Darmstadt	90.04.2
4		Regierungsbezirk Darmstadt	90.04.3
4		Regierungsbezirk Darmstadt	91	37	17 934	524	18 458
4		Regierungsbezirk Darmstadt	91.01
4		Regierungsbezirk Darmstadt	91.02
4		Regierungsbezirk Darmstadt	91.03
4		Regierungsbezirk Darmstadt	91.04	10	2 151	57	2 208
4		Regierungsbezirk Darmstadt	92	487	1 050 350	1 394	1 051 744
4		Regierungsbezirk Darmstadt	92.00.1	363	228 299	637	228 936
4		Regierungsbezirk Darmstadt	92.00.2
4		Regierungsbezirk Darmstadt	92.00.3
4		Regierungsbezirk Darmstadt	93	1 854	2 092 130	11 111	2 103 240
4		Regierungsbezirk Darmstadt	93.1	1 367	1 942 387	10 152	1 952 539
4		Regierungsbezirk Darmstadt	93.11	265	151 930	1 408	153 338
4		Regierungsbezirk Darmstadt	93.12	588	1 309 093	3 322	1 312 415
4		Regierungsbezirk Darmstadt	93.13	300	291 482	732	292 214
4		Regierungsbezirk Darmstadt	93.19	214	189 882	4 690	194 572
4		Regierungsbezirk Darmstadt	93.2	487	149 743	958	150 701
4		Regierungsbezirk Darmstadt	93.21	124	33 446	246	33 691
4		Regierungsbezirk Darmstadt	93.29	363	116 297	713	117 010
4		Regierungsbezirk Darmstadt	S	9 609	2 452 032	36 088	2 488 120
4		Regierungsbezirk Darmstadt	94	711	930 616	5 488	936 105
4		Regierungsbezirk Darmstadt	94.1	168	453 217	440	453 657
4		Regierungsbezirk Darmstadt	94.11	114	381 277	431	381 708
4		Regierungsbezirk Darmstadt	94.12	54	71 939	10	71 949
4		Regierungsbezirk Darmstadt	94.2	6	55 531	92	55 623
4		Regierungsbezirk Darmstadt	94.9	537	421 869	4 956	426 825
4		Regierungsbezirk Darmstadt	94.91
4		Regierungsbezirk Darmstadt	94.92
4		Regierungsbezirk Darmstadt	94.99	484	379 896	4 794	384 690
4		Regierungsbezirk Darmstadt	94.99.1	246	176 393	350	176 743
4		Regierungsbezirk Darmstadt	94.99.2
4		Regierungsbezirk Darmstadt	94.99.3	40	65 264	45	65 309
4		Regierungsbezirk Darmstadt	94.99.4
4		Regierungsbezirk Darmstadt	94.99.9	130	109 503	4 381	113 884
4		Regierungsbezirk Darmstadt	95	673	135 231	2 685	137 916
4		Regierungsbezirk Darmstadt	95.1	77	24 095	465	24 559
4		Regierungsbezirk Darmstadt	95.11	62	14 683	408	15 090
4		Regierungsbezirk Darmstadt	95.12	15	9 412	57	9 469
4		Regierungsbezirk Darmstadt	95.2	596	111 136	2 221	113 357

6. Umsatzsteuerpflichtige und steuerbarer Umsatz 2016 in den kreisfreien Städten, Landkreisen und Regierungsbezirken nach wirtschaftlicher Gliederung

Regierungsbezirk	Kreisfreie Städte / Landkreise	Name	WZ 2008	Steuerpflichtige	Steuerbarer Umsatz		
					Lieferungen und Leistungen	innergemeinschaftliche Erwerbe	Insgesamt
				Anzahl	1000 Euro		
4		Regierungsbezirk Darmstadt	95.21	22	4 690	29	4 719
4		Regierungsbezirk Darmstadt	95.22	60	21 087	1 016	22 103
4		Regierungsbezirk Darmstadt	95.23	71	7 350	535	7 886
4		Regierungsbezirk Darmstadt	95.24	51	19 885	271	20 156
4		Regierungsbezirk Darmstadt	95.25	34	5 262	67	5 329
4		Regierungsbezirk Darmstadt	95.29	358	52 861	303	53 164
4		Regierungsbezirk Darmstadt	96	8 225	1 386 185	27 914	1 414 099
4		Regierungsbezirk Darmstadt	96.01	320	516 240	18 194	534 434
4		Regierungsbezirk Darmstadt	96.02	3 937	399 099	3 709	402 808
4		Regierungsbezirk Darmstadt	96.02.1	2 788	303 163	2 136	305 299
4		Regierungsbezirk Darmstadt	96.02.2	1 149	95 936	1 573	97 509
4		Regierungsbezirk Darmstadt	96.03	244	103 774	871	104 645
4		Regierungsbezirk Darmstadt	96.03.1
4		Regierungsbezirk Darmstadt	96.03.2
4		Regierungsbezirk Darmstadt	96.04	150	51 885	546	52 431
4		Regierungsbezirk Darmstadt	96.09	3 574	315 187	4 594	319 781
5	31	Gießen	A - S	9 624	11 084 237	746 865	11 831 102
5	31	Gießen	A	195	45 035	314	45 349
5	31	Gießen	01	179	38 970	259	39 229
5	31	Gießen	01.1	20	7 897	31	7 928
5	31	Gießen	01.11	13	5 594	4	5 598
5	31	Gießen	01.12	—	—	—	—
5	31	Gießen	01.13
5	31	Gießen	01.13.1	3	1 796	10	1 806
5	31	Gießen	01.13.2
5	31	Gießen	01.14	—	—	—	—
5	31	Gießen	01.15	—	—	—	—
5	31	Gießen	01.16	—	—	—	—
5	31	Gießen	01.19
5	31	Gießen	01.19.1
5	31	Gießen	01.19.2	—	—	—	—
5	31	Gießen	01.19.9	—	—	—	—
5	31	Gießen	01.2
5	31	Gießen	01.21	—	—	—	—
5	31	Gießen	01.22	—	—	—	—
5	31	Gießen	01.23	—	—	—	—
5	31	Gießen	01.24	—	—	—	—
5	31	Gießen	01.25	—	—	—	—
5	31	Gießen	01.25.1	—	—	—	—
5	31	Gießen	01.25.9	—	—	—	—
5	31	Gießen	01.26	—	—	—	—
5	31	Gießen	01.27	—	—	—	—
5	31	Gießen	01.28	—	—	—	—
5	31	Gießen	01.29
5	31	Gießen	01.3	12	4 866	159	5 025
5	31	Gießen	01.30.1	7	1 763	41	1 805
5	31	Gießen	01.30.2	5	3 102	117	3 220
5	31	Gießen	01.4
5	31	Gießen	01.41
5	31	Gießen	01.42
5	31	Gießen	01.43	7	935	2	938
5	31	Gießen	01.44	—	—	—	—
5	31	Gießen	01.45
5	31	Gießen	01.46	—	—	—	—
5	31	Gießen	01.47

6. Umsatzsteuerpflichtige und steuerbarer Umsatz 2016 in den kreisfreien Städten, Landkreisen und Regierungsbezirken nach wirtschaftlicher Gliederung

Regierungsbezirk	Kreisfreie Städte / Landkreise	Name	WZ 2008	Steuerpflichtige	Steuerbarer Umsatz		
					Lieferungen und Leistungen	innergemeinschaftliche Erwerbe	Insgesamt
				Anzahl	1000 Euro		
5	31	Gießen	01.49	3	130	—	130
5	31	Gießen	01.5	106	17 925	52	17 977
5	31	Gießen	01.6	24	4 459	8	4 468
5	31	Gießen	01.61
5	31	Gießen	01.62
5	31	Gießen	01.63	—	—	—	—
5	31	Gießen	01.64	4	876	8	884
5	31	Gießen	01.7	—	—	—	—
5	31	Gießen	02	16	6 065	55	6 120
5	31	Gießen	02.1	4	2 890	17	2 907
5	31	Gießen	02.2	3	1 576	10	1 587
5	31	Gießen	02.3	—	—	—	—
5	31	Gießen	02.4	9	1 598	27	1 626
5	31	Gießen	03	—	—	—	—
5	31	Gießen	03.1	—	—	—	—
5	31	Gießen	03.11	—	—	—	—
5	31	Gießen	03.12	—	—	—	—
5	31	Gießen	03.2	—	—	—	—
5	31	Gießen	03.21	—	—	—	—
5	31	Gießen	03.22	—	—	—	—
5	31	Gießen	B
5	31	Gießen	05	—	—	—	—
5	31	Gießen	05.1	—	—	—	—
5	31	Gießen	05.2	—	—	—	—
5	31	Gießen	06	—	—	—	—
5	31	Gießen	06.1	—	—	—	—
5	31	Gießen	06.2	—	—	—	—
5	31	Gießen	07	—	—	—	—
5	31	Gießen	07.1	—	—	—	—
5	31	Gießen	07.2	—	—	—	—
5	31	Gießen	07.21	—	—	—	—
5	31	Gießen	07.29	—	—	—	—
5	31	Gießen	08
5	31	Gießen	08.1
5	31	Gießen	08.11
5	31	Gießen	08.12	4	3 799	—	3 799
5	31	Gießen	08.9	—	—	—	—
5	31	Gießen	08.91	—	—	—	—
5	31	Gießen	08.92	—	—	—	—
5	31	Gießen	08.93	—	—	—	—
5	31	Gießen	08.99	—	—	—	—
5	31	Gießen	09	—	—	—	—
5	31	Gießen	09.1	—	—	—	—
5	31	Gießen	09.9	—	—	—	—
5	31	Gießen	C	697	2 271 836	148 109	2 419 945
5	31	Gießen	10	81	128 074	6 846	134 920
5	31	Gießen	10.1	44	44 353	666	45 020
5	31	Gießen	10.11
5	31	Gießen	10.12	—	—	—	—
5	31	Gießen	10.13
5	31	Gießen	10.2
5	31	Gießen	10.3
5	31	Gießen	10.31	—	—	—	—
5	31	Gießen	10.32	—	—	—	—
5	31	Gießen	10.39

6. Umsatzsteuerpflichtige und steuerbarer Umsatz 2016 in den kreisfreien Städten, Landkreisen und Regierungsbezirken nach wirtschaftlicher Gliederung

Regierungsbezirk	Kreisfreie Städte / Landkreise	Name	WZ 2008	Steuerpflichtige	Steuerbarer Umsatz		
					Lieferungen und Leistungen	innergemeinschaftliche Erwerbe	Insgesamt
				Anzahl	1000 Euro		
5	31	Gießen	10.4	—	—	—	—
5	31	Gießen	10.41	—	—	—	—
5	31	Gießen	10.42	—	—	—	—
5	31	Gießen	10.5
5	31	Gießen	10.51
5	31	Gießen	10.52	—	—	—	—
5	31	Gießen	10.6
5	31	Gießen	10.61
5	31	Gießen	10.62	—	—	—	—
5	31	Gießen	10.7	22	37 172	144	37 316
5	31	Gießen	10.71
5	31	Gießen	10.72
5	31	Gießen	10.73
5	31	Gießen	10.8
5	31	Gießen	10.81	—	—	—	—
5	31	Gießen	10.82	—	—	—	—
5	31	Gießen	10.83
5	31	Gießen	10.84	—	—	—	—
5	31	Gießen	10.85
5	31	Gießen	10.86
5	31	Gießen	10.89
5	31	Gießen	10.9	5	1 242	58	1 300
5	31	Gießen	10.91
5	31	Gießen	10.92
5	31	Gießen	11
5	31	Gießen	11.01	—	—	—	—
5	31	Gießen	11.02	—	—	—	—
5	31	Gießen	11.03
5	31	Gießen	11.04	—	—	—	—
5	31	Gießen	11.05
5	31	Gießen	11.06	—	—	—	—
5	31	Gießen	11.07	—	—	—	—
5	31	Gießen	12
5	31	Gießen	13	11	3 818	88	3 906
5	31	Gießen	13.1
5	31	Gießen	13.2	—	—	—	—
5	31	Gießen	13.3
5	31	Gießen	13.9	5	684	2	687
5	31	Gießen	13.91	—	—	—	—
5	31	Gießen	13.92
5	31	Gießen	13.93	—	—	—	—
5	31	Gießen	13.94	—	—	—	—
5	31	Gießen	13.95	—	—	—	—
5	31	Gießen	13.96
5	31	Gießen	13.99
5	31	Gießen	14	9	1 398	138	1 536
5	31	Gießen	14.1
5	31	Gießen	14.11	—	—	—	—
5	31	Gießen	14.12
5	31	Gießen	14.13	4	115	—	115
5	31	Gießen	14.14
5	31	Gießen	14.19	—	—	—	—
5	31	Gießen	14.2
5	31	Gießen	14.3
5	31	Gießen	14.31	—	—	—	—

6. Umsatzsteuerpflichtige und steuerbarer Umsatz 2016 in den kreisfreien Städten, Landkreisen und Regierungsbezirken nach wirtschaftlicher Gliederung

Regierungsbezirk	Kreisfreie Städte / Landkreise	Name	WZ 2008	Steuerpflichtige	Steuerbarer Umsatz		
					Lieferungen und Leistungen	innergemeinschaftliche Erwerbe	Insgesamt
				Anzahl	1000 Euro		
5	31	Gießen	14.39
5	31	Gießen	15	7	609	22	631
5	31	Gießen	15.1
5	31	Gießen	15.11	—	—	—	—
5	31	Gießen	15.12
5	31	Gießen	15.2
5	31	Gießen	16	49	32 396	2 154	34 549
5	31	Gießen	16.1
5	31	Gießen	16.2
5	31	Gießen	16.21
5	31	Gießen	16.22	—	—	—	—
5	31	Gießen	16.23	30	10 640	12	10 651
5	31	Gießen	16.24
5	31	Gießen	16.29
5	31	Gießen	17	8	46 804	6 528	53 332
5	31	Gießen	17.1
5	31	Gießen	17.11	—	—	—	—
5	31	Gießen	17.12
5	31	Gießen	17.2
5	31	Gießen	17.21
5	31	Gießen	17.22	—	—	—	—
5	31	Gießen	17.23
5	31	Gießen	17.24	—	—	—	—
5	31	Gießen	17.29
5	31	Gießen	18	34	77 832	1 240	79 072
5	31	Gießen	18.1
5	31	Gießen	18.11
5	31	Gießen	18.12
5	31	Gießen	18.13	9	959	—	959
5	31	Gießen	18.14
5	31	Gießen	18.2
5	31	Gießen	19	—	—	—	—
5	31	Gießen	19.1	—	—	—	—
5	31	Gießen	19.2	—	—	—	—
5	31	Gießen	20	11	10 572	538	11 110
5	31	Gießen	20.1
5	31	Gießen	20.11
5	31	Gießen	20.12	—	—	—	—
5	31	Gießen	20.13	—	—	—	—
5	31	Gießen	20.14	—	—	—	—
5	31	Gießen	20.15	—	—	—	—
5	31	Gießen	20.16
5	31	Gießen	20.17	—	—	—	—
5	31	Gießen	20.2	—	—	—	—
5	31	Gießen	20.3
5	31	Gießen	20.4	5	1 887	12	1 899
5	31	Gießen	20.41	5	1 887	12	1 899
5	31	Gießen	20.42	—	—	—	—
5	31	Gießen	20.5
5	31	Gießen	20.51	—	—	—	—
5	31	Gießen	20.52	—	—	—	—
5	31	Gießen	20.53	—	—	—	—
5	31	Gießen	20.59
5	31	Gießen	20.6	—	—	—	—
5	31	Gießen	21

6. Umsatzsteuerpflichtige und steuerbarer Umsatz 2016 in den kreisfreien Städten, Landkreisen und Regierungsbezirken nach wirtschaftlicher Gliederung

Regierungsbezirk	Kreisfreie Städte / Landkreise	Name	WZ 2008	Steuerpflichtige	Steuerbarer Umsatz		
					Lieferungen und Leistungen	innergemeinschaftliche Erwerbe	Insgesamt
				Anzahl	1000 Euro		
5	31	Gießen	21.1	—	—	—	—
5	31	Gießen	21.2
5	31	Gießen	22	21	122 030	9 442	131 471
5	31	Gießen	22.1
5	31	Gießen	22.11
5	31	Gießen	22.19
5	31	Gießen	22.2
5	31	Gießen	22.21	5	37 495	6 907	44 402
5	31	Gießen	22.22	—	—	—	—
5	31	Gießen	22.23	6	20 714	632	21 346
5	31	Gießen	22.29
5	31	Gießen	23	36	110 900	2 355	113 255
5	31	Gießen	23.1	6	13 545	1 324	14 869
5	31	Gießen	23.11
5	31	Gießen	23.12
5	31	Gießen	23.13	—	—	—	—
5	31	Gießen	23.14	—	—	—	—
5	31	Gießen	23.19	3	267	16	282
5	31	Gießen	23.2	—	—	—	—
5	31	Gießen	23.3
5	31	Gießen	23.31
5	31	Gießen	23.32
5	31	Gießen	23.4
5	31	Gießen	23.41	—	—	—	—
5	31	Gießen	23.42	—	—	—	—
5	31	Gießen	23.43	—	—	—	—
5	31	Gießen	23.44	—	—	—	—
5	31	Gießen	23.49
5	31	Gießen	23.5	—	—	—	—
5	31	Gießen	23.51	—	—	—	—
5	31	Gießen	23.52	—	—	—	—
5	31	Gießen	23.6	9	77 787	630	78 417
5	31	Gießen	23.61
5	31	Gießen	23.62	—	—	—	—
5	31	Gießen	23.63	—	—	—	—
5	31	Gießen	23.64	—	—	—	—
5	31	Gießen	23.65	—	—	—	—
5	31	Gießen	23.69
5	31	Gießen	23.7	17	4 557	21	4 578
5	31	Gießen	23.9	—	—	—	—
5	31	Gießen	23.91	—	—	—	—
5	31	Gießen	23.99	—	—	—	—
5	31	Gießen	24	7	7 021	—	7 021
5	31	Gießen	24.1
5	31	Gießen	24.2	—	—	—	—
5	31	Gießen	24.3	—	—	—	—
5	31	Gießen	24.31	—	—	—	—
5	31	Gießen	24.32	—	—	—	—
5	31	Gießen	24.33	—	—	—	—
5	31	Gießen	24.34	—	—	—	—
5	31	Gießen	24.4	4	806	—	806
5	31	Gießen	24.41
5	31	Gießen	24.42	—	—	—	—
5	31	Gießen	24.43	—	—	—	—
5	31	Gießen	24.44	—	—	—	—

6. Umsatzsteuerpflichtige und steuerbarer Umsatz 2016 in den kreisfreien Städten, Landkreisen und Regierungsbezirken nach wirtschaftlicher Gliederung

Regierungsbezirk	Kreisfreie Städte / Landkreise	Name	WZ 2008	Steuerpflichtige	Steuerbarer Umsatz		
					Lieferungen und Leistungen	innergemeinschaftliche Erwerbe	Insgesamt
				Anzahl	1000 Euro		
5	31	Gießen	24.45
5	31	Gießen	24.46	—	—	—	—
5	31	Gießen	24.5
5	31	Gießen	24.51
5	31	Gießen	24.52	—	—	—	—
5	31	Gießen	24.53	—	—	—	—
5	31	Gießen	24.54	—	—	—	—
5	31	Gießen	25	117	636 664	38 996	675 660
5	31	Gießen	25.1	21	85 614	9 404	95 018
5	31	Gießen	25.11
5	31	Gießen	25.12
5	31	Gießen	25.2
5	31	Gießen	25.21	—	—	—	—
5	31	Gießen	25.29
5	31	Gießen	25.3	—	—	—	—
5	31	Gießen	25.4	3	543	4	547
5	31	Gießen	25.5	4	25 285	199	25 483
5	31	Gießen	25.6	72	72 795	1 371	74 166
5	31	Gießen	25.61	8	23 467	896	24 363
5	31	Gießen	25.62	64	49 328	475	49 803
5	31	Gießen	25.7
5	31	Gießen	25.71	—	—	—	—
5	31	Gießen	25.72
5	31	Gießen	25.73	5	10 000	173	10 173
5	31	Gießen	25.73.1
5	31	Gießen	25.73.2	—	—	—	—
5	31	Gießen	25.73.3
5	31	Gießen	25.73.4	—	—	—	—
5	31	Gießen	25.73.5
5	31	Gießen	25.9
5	31	Gießen	25.91	—	—	—	—
5	31	Gießen	25.92
5	31	Gießen	25.93
5	31	Gießen	25.94
5	31	Gießen	25.99	5	12 661	1 094	13 756
5	31	Gießen	26	61	291 874	27 671	319 544
5	31	Gießen	26.1
5	31	Gießen	26.11	4	13 460	142	13 602
5	31	Gießen	26.11.1	—	—	—	—
5	31	Gießen	26.11.9	4	13 460	142	13 602
5	31	Gießen	26.12
5	31	Gießen	26.2	20	29 154	4 303	33 456
5	31	Gießen	26.3	6	2 772	28	2 800
5	31	Gießen	26.4	—	—	—	—
5	31	Gießen	26.5	19	102 728	13 567	116 296
5	31	Gießen	26.51	19	102 728	13 567	116 296
5	31	Gießen	26.51.1	19	102 728	13 567	116 296
5	31	Gießen	26.51.2	—	—	—	—
5	31	Gießen	26.51.3	—	—	—	—
5	31	Gießen	26.52	—	—	—	—
5	31	Gießen	26.6
5	31	Gießen	26.7	9	142 718	9 631	152 349
5	31	Gießen	26.8	—	—	—	—
5	31	Gießen	27	25	180 729	15 538	196 267
5	31	Gießen	27.1	8	62 130	1 427	63 557

6. Umsatzsteuerpflichtige und steuerbarer Umsatz 2016 in den kreisfreien Städten, Landkreisen und Regierungsbezirken nach wirtschaftlicher Gliederung

Regierungsbezirk	Kreisfreie Städte / Landkreise	Name	WZ 2008	Steuerpflichtige	Steuerbarer Umsatz		
					Lieferungen und Leistungen	innergemein-schaftliche Erwerbe	Insgesamt
				Anzahl	1000 Euro		
5	31	Gießen	27.11
5	31	Gießen	27.12
5	31	Gießen	27.2
5	31	Gießen	27.3
5	31	Gießen	27.31	—	—	—	—
5	31	Gießen	27.32
5	31	Gießen	27.33
5	31	Gießen	27.4	—	—	—	—
5	31	Gießen	27.5	3	499	50	549
5	31	Gießen	27.51	3	499	50	549
5	31	Gießen	27.52	—	—	—	—
5	31	Gießen	27.9	9	111 930	14 004	125 933
5	31	Gießen	28	82	464 248	30 898	495 146
5	31	Gießen	28.1
5	31	Gießen	28.11	—	—	—	—
5	31	Gießen	28.12	5	9 763	501	10 264
5	31	Gießen	28.13
5	31	Gießen	28.14
5	31	Gießen	28.15
5	31	Gießen	28.2	38	250 396	13 732	264 127
5	31	Gießen	28.21
5	31	Gießen	28.21.1	—	—	—	—
5	31	Gießen	28.21.9
5	31	Gießen	28.22
5	31	Gießen	28.23
5	31	Gießen	28.24
5	31	Gießen	28.25	12	28 914	1 602	30 516
5	31	Gießen	28.29	19	157 548	1 959	159 507
5	31	Gießen	28.3
5	31	Gießen	28.4
5	31	Gießen	28.41
5	31	Gießen	28.49
5	31	Gießen	28.9	24	162 781	12 324	175 106
5	31	Gießen	28.91	—	—	—	—
5	31	Gießen	28.92
5	31	Gießen	28.92.1	—	—	—	—
5	31	Gießen	28.92.2
5	31	Gießen	28.93
5	31	Gießen	28.94
5	31	Gießen	28.95
5	31	Gießen	28.96	—	—	—	—
5	31	Gießen	28.99	18	151 578	12 044	163 622
5	31	Gießen	29	5	8 490	1 916	10 406
5	31	Gießen	29.1	—	—	—	—
5	31	Gießen	29.10.1	—	—	—	—
5	31	Gießen	29.10.2	—	—	—	—
5	31	Gießen	29.2
5	31	Gießen	29.3
5	31	Gießen	29.31	—	—	—	—
5	31	Gießen	29.32
5	31	Gießen	30	4	349	6	355
5	31	Gießen	30.1	—	—	—	—
5	31	Gießen	30.11	—	—	—	—
5	31	Gießen	30.12	—	—	—	—
5	31	Gießen	30.2	—	—	—	—

6. Umsatzsteuerpflichtige und steuerbarer Umsatz 2016 in den kreisfreien Städten, Landkreisen und Regierungsbezirken nach wirtschaftlicher Gliederung

Regierungsbezirk	Kreisfreie Städte / Landkreise	Name	WZ 2008	Steuerpflichtige	Steuerbarer Umsatz		
					Lieferungen und Leistungen	innergemeinschaftliche Erwerbe	Insgesamt
				Anzahl	1000 Euro		
5	31	Gießen	30.20.1	—	—	—	—
5	31	Gießen	30.20.2	—	—	—	—
5	31	Gießen	30.3
5	31	Gießen	30.4	—	—	—	—
5	31	Gießen	30.9
5	31	Gießen	30.91	—	—	—	—
5	31	Gießen	30.92
5	31	Gießen	30.99	—	—	—	—
5	31	Gießen	31	33	17 827	502	18 329
5	31	Gießen	31.01	4	377	4	381
5	31	Gießen	31.02
5	31	Gießen	31.03
5	31	Gießen	31.09	26	5 889	52	5 941
5	31	Gießen	31.09.1	3	759	49	807
5	31	Gießen	31.09.9	23	5 130	3	5 133
5	31	Gießen	32	52	53 284	356	53 640
5	31	Gießen	32.1	9	6 118	20	6 138
5	31	Gießen	32.11
5	31	Gießen	32.12
5	31	Gießen	32.13	—	—	—	—
5	31	Gießen	32.2
5	31	Gießen	32.3	—	—	—	—
5	31	Gießen	32.4
5	31	Gießen	32.5	28	39 707	128	39 834
5	31	Gießen	32.50.1
5	31	Gießen	32.50.2
5	31	Gießen	32.50.3	16	4 774	17	4 791
5	31	Gießen	32.9	8	1 574	38	1 612
5	31	Gießen	32.91
5	31	Gießen	32.99
5	31	Gießen	33	35	29 672	150	29 822
5	31	Gießen	33.1	26	14 736	120	14 856
5	31	Gießen	33.11
5	31	Gießen	33.12	12	10 836	88	10 924
5	31	Gießen	33.13	4	1 795	32	1 827
5	31	Gießen	33.14	—	—	—	—
5	31	Gießen	33.15	—	—	—	—
5	31	Gießen	33.16	—	—	—	—
5	31	Gießen	33.17
5	31	Gießen	33.19
5	31	Gießen	33.2	9	14 936	30	14 966
5	31	Gießen	D
5	31	Gießen	35
5	31	Gießen	35.1
5	31	Gießen	35.11	108	12 410	4	12 415
5	31	Gießen	35.11.1	8	399	—	399
5	31	Gießen	35.11.2	16	1 057	—	1 057
5	31	Gießen	35.11.3	84	10 954	4	10 958
5	31	Gießen	35.12	—	—	—	—
5	31	Gießen	35.13
5	31	Gießen	35.14
5	31	Gießen	35.2	4	400	—	400
5	31	Gießen	35.21	4	400	—	400
5	31	Gießen	35.21.1	—	—	—	—
5	31	Gießen	35.21.2

6. Umsatzsteuerpflichtige und steuerbarer Umsatz 2016 in den kreisfreien Städten, Landkreisen und Regierungsbezirken nach wirtschaftlicher Gliederung

Regierungsbezirk	Kreisfreie Städte / Landkreise	Name	WZ 2008	Steuerpflichtige	Steuerbarer Umsatz		
					Lieferungen und Leistungen	innergemeinschaftliche Erwerbe	Insgesamt
				Anzahl	1000 Euro		
5	31	Gießen	35.21.3
5	31	Gießen	35.22	—	—	—	—
5	31	Gießen	35.23	—	—	—	—
5	31	Gießen	35.3
5	31	Gießen	E	48	87 692	101	87 793
5	31	Gießen	36
5	31	Gießen	36.00.1
5	31	Gießen	36.00.2	15	38 822	—	38 823
5	31	Gießen	36.00.3
5	31	Gießen	37	10	22 425	17	22 442
5	31	Gießen	37.00.1
5	31	Gießen	37.00.2
5	31	Gießen	38	18	22 839	84	22 923
5	31	Gießen	38.1
5	31	Gießen	38.11
5	31	Gießen	38.12	—	—	—	—
5	31	Gießen	38.2	6	14 406	61	14 467
5	31	Gießen	38.21
5	31	Gießen	38.22
5	31	Gießen	38.3
5	31	Gießen	38.31
5	31	Gießen	38.32
5	31	Gießen	39
5	31	Gießen	F	984	729 305	5 354	734 659
5	31	Gießen	41	75	158 697	22	158 719
5	31	Gießen	41.1	18	38 549	1	38 550
5	31	Gießen	41.10.1
5	31	Gießen	41.10.2
5	31	Gießen	41.10.3
5	31	Gießen	41.2	57	120 148	21	120 169
5	31	Gießen	41.20.1	53	119 595	21	119 617
5	31	Gießen	41.20.2	4	553	—	553
5	31	Gießen	42	17	20 746	3	20 749
5	31	Gießen	42.1
5	31	Gießen	42.11
5	31	Gießen	42.12	—	—	—	—
5	31	Gießen	42.13	—	—	—	—
5	31	Gießen	42.2	10	8 542	3	8 544
5	31	Gießen	42.21
5	31	Gießen	42.22
5	31	Gießen	42.9
5	31	Gießen	42.91	—	—	—	—
5	31	Gießen	42.99
5	31	Gießen	43	892	549 861	5 330	555 191
5	31	Gießen	43.1	17	9 357	—	9 357
5	31	Gießen	43.11	5	4 618	—	4 618
5	31	Gießen	43.12	12	4 739	—	4 739
5	31	Gießen	43.13	—	—	—	—
5	31	Gießen	43.2	337	266 508	895	267 403
5	31	Gießen	43.21	92	119 459	282	119 741
5	31	Gießen	43.22	146	125 751	549	126 300
5	31	Gießen	43.29	99	21 298	65	21 363
5	31	Gießen	43.29.1	68	14 661	15	14 677
5	31	Gießen	43.29.9	31	6 637	49	6 686
5	31	Gießen	43.3	350	166 700	3 242	169 942

6. Umsatzsteuerpflichtige und steuerbarer Umsatz 2016 in den kreisfreien Städten, Landkreisen und Regierungsbezirken nach wirtschaftlicher Gliederung

Regierungsbezirk	Kreisfreie Städte / Landkreise	Name	WZ 2008	Steuerpflichtige	Steuerbarer Umsatz		
					Lieferungen und Leistungen	innergemeinschaftliche Erwerbe	Insgesamt
				Anzahl	1000 Euro		
5	31	Gießen	43.31
5	31	Gießen	43.32	96	34 724	2 001	36 726
5	31	Gießen	43.33	129	41 884	1 201	43 085
5	31	Gießen	43.34	97	34 904	16	34 919
5	31	Gießen	43.34.1
5	31	Gießen	43.34.2
5	31	Gießen	43.39
5	31	Gießen	43.9	188	107 297	1 193	108 489
5	31	Gießen	43.91	80	57 528	1 157	58 685
5	31	Gießen	43.91.1	41	36 412	1 082	37 493
5	31	Gießen	43.91.2	39	21 116	76	21 192
5	31	Gießen	43.99	108	49 768	35	49 804
5	31	Gießen	43.99.1	33	16 711	—	16 711
5	31	Gießen	43.99.2	—	—	—	—
5	31	Gießen	43.99.9	75	33 058	35	33 093
5	31	Gießen	G	1 983	4 062 844	365 991	4 428 834
5	31	Gießen	45	377	736 784	49 860	786 644
5	31	Gießen	45.1	144	531 182	38 198	569 380
5	31	Gießen	45.11	135	514 577	34 774	549 351
5	31	Gießen	45.19	9	16 605	3 425	20 030
5	31	Gießen	45.2	145	72 758	1 427	74 185
5	31	Gießen	45.20.1	22	12 609	46	12 655
5	31	Gießen	45.20.2
5	31	Gießen	45.20.3	109	49 384	1 286	50 670
5	31	Gießen	45.20.4
5	31	Gießen	45.3	69	127 994	9 247	137 241
5	31	Gießen	45.31	13	112 582	8 930	121 511
5	31	Gießen	45.32	56	15 412	318	15 730
5	31	Gießen	45.4	19	4 850	987	5 837
5	31	Gießen	46	541	2 118 521	258 311	2 376 831
5	31	Gießen	46.1	241	66 098	3 655	69 753
5	31	Gießen	46.11
5	31	Gießen	46.12
5	31	Gießen	46.13	37	13 830	221	14 052
5	31	Gießen	46.13.1	8	3 371	2	3 372
5	31	Gießen	46.13.2	29	10 460	220	10 679
5	31	Gießen	46.14	40	13 317	1 144	14 462
5	31	Gießen	46.15	34	12 462	1 690	14 151
5	31	Gießen	46.16	16	3 236	168	3 404
5	31	Gießen	46.17
5	31	Gießen	46.18	78	18 211	410	18 621
5	31	Gießen	46.18.1
5	31	Gießen	46.18.2	4	258	—	258
5	31	Gießen	46.18.3
5	31	Gießen	46.18.4
5	31	Gießen	46.18.5
5	31	Gießen	46.18.6
5	31	Gießen	46.18.7
5	31	Gießen	46.18.9	55	16 375	398	16 774
5	31	Gießen	46.19	21	1 745	11	1 756
5	31	Gießen	46.2	19	29 601	2 401	32 002
5	31	Gießen	46.21	4	4 517	101	4 618
5	31	Gießen	46.22	6	10 485	2 300	12 785
5	31	Gießen	46.23	9	14 599	—	14 599
5	31	Gießen	46.24	—	—	—	—

6. Umsatzsteuerpflichtige und steuerbarer Umsatz 2016 in den kreisfreien Städten, Landkreisen und Regierungsbezirken nach wirtschaftlicher Gliederung

Regierungsbezirk	Kreisfreie Städte / Landkreise	Name	WZ 2008	Steuerpflichtige	Steuerbarer Umsatz		
					Lieferungen und Leistungen	innergemeinschaftliche Erwerbe	Insgesamt
				Anzahl	1000 Euro		
5	31	Gießen	46.3	32	243 435	34 177	277 612
5	31	Gießen	46.31
5	31	Gießen	46.32	4	53 370	—	53 370
5	31	Gießen	46.33	—	—	—	—
5	31	Gießen	46.34
5	31	Gießen	46.35
5	31	Gießen	46.36
5	31	Gießen	46.37
5	31	Gießen	46.38	8	4 582	106	4 687
5	31	Gießen	46.38.1
5	31	Gießen	46.38.2	—	—	—	—
5	31	Gießen	46.38.9
5	31	Gießen	46.39	6	15 099	289	15 388
5	31	Gießen	46.39.1	—	—	—	—
5	31	Gießen	46.39.9	6	15 099	289	15 388
5	31	Gießen	46.4	85	239 190	16 958	256 148
5	31	Gießen	46.41
5	31	Gießen	46.42
5	31	Gießen	46.42.1
5	31	Gießen	46.42.2	—	—	—	—
5	31	Gießen	46.43	17	14 385	1 175	15 561
5	31	Gießen	46.43.1
5	31	Gießen	46.43.2
5	31	Gießen	46.43.3
5	31	Gießen	46.44
5	31	Gießen	46.44.1
5	31	Gießen	46.44.2	—	—	—	—
5	31	Gießen	46.45	—	—	—	—
5	31	Gießen	46.46	26	67 693	376	68 069
5	31	Gießen	46.46.1	9	17 975	20	17 995
5	31	Gießen	46.46.2	17	49 719	355	50 074
5	31	Gießen	46.47	7	8 692	493	9 185
5	31	Gießen	46.48	7	22 181	328	22 508
5	31	Gießen	46.49	20	114 192	10 436	124 627
5	31	Gießen	46.49.1
5	31	Gießen	46.49.2
5	31	Gießen	46.49.3	—	—	—	—
5	31	Gießen	46.49.4
5	31	Gießen	46.49.5
5	31	Gießen	46.5	17	60 814	4 044	64 858
5	31	Gießen	46.51	12	52 191	2 574	54 764
5	31	Gießen	46.52	5	8 623	1 470	10 093
5	31	Gießen	46.6	51	321 846	34 990	356 836
5	31	Gießen	46.61	8	45 209	3 102	48 311
5	31	Gießen	46.62	4	13 247	5 188	18 435
5	31	Gießen	46.63
5	31	Gießen	46.64	—	—	—	—
5	31	Gießen	46.65
5	31	Gießen	46.66
5	31	Gießen	46.69	30	246 399	17 493	263 892
5	31	Gießen	46.7	83	1 001 000	151 189	1 152 189
5	31	Gießen	46.71	8	723 450	132 978	856 428
5	31	Gießen	46.71.1	—	—	—	—
5	31	Gießen	46.71.2	8	723 450	132 978	856 428
5	31	Gießen	46.72

6. Umsatzsteuerpflichtige und steuerbarer Umsatz 2016 in den kreisfreien Städten, Landkreisen und Regierungsbezirken nach wirtschaftlicher Gliederung

Regierungsbezirk	Kreisfreie Städte / Landkreise	Name	WZ 2008	Steuerpflichtige	Steuerbarer Umsatz		
					Lieferungen und Leistungen	innergemein-schaftliche Erwerbe	Insgesamt
				Anzahl	1000 Euro		
5	31	Gießen	46.73	32	176 545	10 404	186 949
5	31	Gießen	46.73.1
5	31	Gießen	46.73.2	—	—	—	—
5	31	Gießen	46.73.3	6	24 079	4 756	28 835
5	31	Gießen	46.73.4	17	96 212	5 418	101 630
5	31	Gießen	46.73.5
5	31	Gießen	46.73.6
5	31	Gießen	46.73.7	3	599	26	625
5	31	Gießen	46.73.8	—	—	—	—
5	31	Gießen	46.74	14	72 824	6 730	79 554
5	31	Gießen	46.74.1	7	48 600	5 319	53 919
5	31	Gießen	46.74.2
5	31	Gießen	46.74.3
5	31	Gießen	46.75	6	8 820	843	9 664
5	31	Gießen	46.76
5	31	Gießen	46.77	18	12 762	19	12 781
5	31	Gießen	46.9	13	156 537	10 896	167 433
5	31	Gießen	47	1 065	1 207 539	57 820	1 265 359
5	31	Gießen	47.1	136	286 067	3 031	289 098
5	31	Gießen	47.11	83	227 191	1 502	228 693
5	31	Gießen	47.19	53	58 876	1 529	60 405
5	31	Gießen	47.2	90	41 883	1 451	43 334
5	31	Gießen	47.21	13	6 240	5	6 245
5	31	Gießen	47.22	14	11 438	343	11 781
5	31	Gießen	47.23	3	746	9	755
5	31	Gießen	47.24	11	2 735	—	2 735
5	31	Gießen	47.25	20	4 794	82	4 875
5	31	Gießen	47.26	4	2 444	—	2 444
5	31	Gießen	47.29	25	13 486	1 012	14 498
5	31	Gießen	47.3	39	50 632	7	50 639
5	31	Gießen	47.30.1	28	34 520	7	34 527
5	31	Gießen	47.30.2	11	16 113	—	16 113
5	31	Gießen	47.4	78	117 999	1 463	119 461
5	31	Gießen	47.41	49	108 006	645	108 651
5	31	Gießen	47.42	11	3 538	1	3 539
5	31	Gießen	47.43	18	6 455	817	7 272
5	31	Gießen	47.5	205	247 102	26 354	273 457
5	31	Gießen	47.51	25	6 588	509	7 097
5	31	Gießen	47.52	64	33 108	310	33 418
5	31	Gießen	47.52.1	21	5 982	33	6 014
5	31	Gießen	47.52.3	43	27 126	278	27 404
5	31	Gießen	47.53	12	6 338	240	6 578
5	31	Gießen	47.54	47	25 536	282	25 819
5	31	Gießen	47.59	57	175 533	25 013	200 545
5	31	Gießen	47.59.1	34	116 849	8 141	124 990
5	31	Gießen	47.59.2
5	31	Gießen	47.59.3
5	31	Gießen	47.59.9	16	56 111	16 768	72 879
5	31	Gießen	47.6	89	49 925	3 058	52 984
5	31	Gießen	47.61	10	10 303	66	10 368
5	31	Gießen	47.62	33	13 205	841	14 046
5	31	Gießen	47.62.1	11	1 483	9	1 492
5	31	Gießen	47.62.2	22	11 722	832	12 554
5	31	Gießen	47.63
5	31	Gießen	47.64	37	20 981	2 041	23 022

6. Umsatzsteuerpflichtige und steuerbarer Umsatz 2016 in den kreisfreien Städten, Landkreisen und Regierungsbezirken nach wirtschaftlicher Gliederung

Regierungsbezirk	Kreisfreie Städte / Landkreise	Name	WZ 2008	Steuerpflichtige	Steuerbarer Umsatz		
					Lieferungen und Leistungen	innergemein-schaftliche Erwerbe	Insgesamt
				Anzahl	1000 Euro		
5	31	Gießen	47.64.1	17	10 429	1 206	11 635
5	31	Gießen	47.64.2	20	10 552	835	11 387
5	31	Gießen	47.65
5	31	Gießen	47.7	331	338 266	10 025	348 292
5	31	Gießen	47.71	50	23 924	2 211	26 134
5	31	Gießen	47.72	15	17 239	1 641	18 880
5	31	Gießen	47.72.1
5	31	Gießen	47.72.2
5	31	Gießen	47.73	50	173 122	201	173 323
5	31	Gießen	47.74	16	9 545	261	9 806
5	31	Gießen	47.75	16	3 734	286	4 020
5	31	Gießen	47.76	40	9 185	1 113	10 299
5	31	Gießen	47.76.1	33	8 088	1 076	9 164
5	31	Gießen	47.76.2	7	1 098	37	1 135
5	31	Gießen	47.77	33	44 914	3 149	48 062
5	31	Gießen	47.78	88	53 573	1 144	54 717
5	31	Gießen	47.78.1	28	33 264	196	33 460
5	31	Gießen	47.78.2
5	31	Gießen	47.78.3
5	31	Gießen	47.78.9	38	12 095	331	12 426
5	31	Gießen	47.79	23	3 030	20	3 050
5	31	Gießen	47.79.1
5	31	Gießen	47.79.2
5	31	Gießen	47.79.9
5	31	Gießen	47.8	19	2 993	7	3 001
5	31	Gießen	47.81	10	2 103	2	2 105
5	31	Gießen	47.82
5	31	Gießen	47.89
5	31	Gießen	47.9	78	72 670	12 424	85 094
5	31	Gießen	47.91	29	56 783	12 000	68 783
5	31	Gießen	47.99	49	15 887	424	16 311
5	31	Gießen	47.99.1	6	9 883	45	9 928
5	31	Gießen	47.99.9	43	6 004	379	6 383
5	31	Gießen	H	258	285 634	998	286 632
5	31	Gießen	49	137	126 575	448	127 023
5	31	Gießen	49.1	—	—	—	—
5	31	Gießen	49.2
5	31	Gießen	49.3
5	31	Gießen	49.31
5	31	Gießen	49.32
5	31	Gießen	49.39	12	17 079	—	17 079
5	31	Gießen	49.39.1	7	11 632	—	11 632
5	31	Gießen	49.39.2
5	31	Gießen	49.39.9
5	31	Gießen	49.4	81	92 353	447	92 801
5	31	Gießen	49.41	70	89 664	447	90 112
5	31	Gießen	49.42	11	2 689	—	2 689
5	31	Gießen	49.5
5	31	Gießen	50	—	—	—	—
5	31	Gießen	50.1	—	—	—	—
5	31	Gießen	50.2	—	—	—	—
5	31	Gießen	50.3	—	—	—	—
5	31	Gießen	50.4	—	—	—	—
5	31	Gießen	51	—	—	—	—
5	31	Gießen	51.1	—	—	—	—

6. Umsatzsteuerpflichtige und steuerbarer Umsatz 2016 in den kreisfreien Städten, Landkreisen und Regierungsbezirken nach wirtschaftlicher Gliederung

Regierungsbezirk	Kreisfreie Städte / Landkreise	Name	WZ 2008	Steuerpflichtige	Steuerbarer Umsatz		
					Lieferungen und Leistungen	innergemeinschaftliche Erwerbe	Insgesamt
				Anzahl	1000 Euro		
5	31	Gießen	51.2	—	—	—	—
5	31	Gießen	51.21	—	—	—	—
5	31	Gießen	51.22	—	—	—	—
5	31	Gießen	52	51	118 971	549	119 520
5	31	Gießen	52.1	6	16 817	520	17 336
5	31	Gießen	52.2	45	102 154	29	102 184
5	31	Gießen	52.21
5	31	Gießen	52.21.1
5	31	Gießen	52.21.2
5	31	Gießen	52.21.3	—	—	—	—
5	31	Gießen	52.21.4	—	—	—	—
5	31	Gießen	52.21.5	—	—	—	—
5	31	Gießen	52.21.9
5	31	Gießen	52.22	—	—	—	—
5	31	Gießen	52.22.1	—	—	—	—
5	31	Gießen	52.22.2	—	—	—	—
5	31	Gießen	52.22.3	—	—	—	—
5	31	Gießen	52.22.9	—	—	—	—
5	31	Gießen	52.23
5	31	Gießen	52.23.1
5	31	Gießen	52.23.9
5	31	Gießen	52.24	—	—	—	—
5	31	Gießen	52.29	39	101 292	—	101 292
5	31	Gießen	52.29.1	30	90 689	—	90 689
5	31	Gießen	52.29.2	—	—	—	—
5	31	Gießen	52.29.9	9	10 603	—	10 603
5	31	Gießen	53	70	40 088	1	40 089
5	31	Gießen	53.1	—	—	—	—
5	31	Gießen	53.2	70	40 088	1	40 089
5	31	Gießen	I	609	156 641	561	157 202
5	31	Gießen	55	90	27 472	21	27 493
5	31	Gießen	55.1	80	26 646	21	26 667
5	31	Gießen	55.10.1	26	15 543	12	15 555
5	31	Gießen	55.10.2	5	2 296	—	2 296
5	31	Gießen	55.10.3	40	8 260	8	8 268
5	31	Gießen	55.10.4	9	547	—	547
5	31	Gießen	55.2
5	31	Gießen	55.20.1	—	—	—	—
5	31	Gießen	55.20.2
5	31	Gießen	55.20.3	8	426	—	426
5	31	Gießen	55.20.4	—	—	—	—
5	31	Gießen	55.3
5	31	Gießen	55.9	—	—	—	—
5	31	Gießen	55.90.1	—	—	—	—
5	31	Gießen	55.90.9	—	—	—	—
5	31	Gießen	56	519	129 169	540	129 709
5	31	Gießen	56.1	356	99 384	482	99 867
5	31	Gießen	56.10.1	201	63 774	344	64 118
5	31	Gießen	56.10.2	13	5 625	—	5 625
5	31	Gießen	56.10.3	104	20 621	18	20 639
5	31	Gießen	56.10.4	19	5 039	34	5 073
5	31	Gießen	56.10.5	19	4 325	86	4 411
5	31	Gießen	56.2	28	6 710	9	6 719
5	31	Gießen	56.21
5	31	Gießen	56.29

6. Umsatzsteuerpflichtige und steuerbarer Umsatz 2016 in den kreisfreien Städten, Landkreisen und Regierungsbezirken nach wirtschaftlicher Gliederung

Regierungsbezirk	Kreisfreie Städte / Landkreise	Name	WZ 2008	Steuerpflichtige	Steuerbarer Umsatz		
					Lieferungen und Leistungen	innergemeinschaftliche Erwerbe	Insgesamt
				Anzahl	1000 Euro		
5	31	Gießen	56.3	135	23 075	49	23 124
5	31	Gießen	56.30.1	113	15 383	48	15 431
5	31	Gießen	56.30.2	8	1 932	1	1 932
5	31	Gießen	56.30.3
5	31	Gießen	56.30.4
5	31	Gießen	56.30.9	7	2 246	—	2 246
5	31	Gießen	J	354	198 806	1 660	200 466
5	31	Gießen	58	24	31 337	6	31 342
5	31	Gießen	58.1
5	31	Gießen	58.11	6	1 918	6	1 924
5	31	Gießen	58.12	—	—	—	—
5	31	Gießen	58.13	4	22 348	—	22 348
5	31	Gießen	58.14	7	1 524	—	1 524
5	31	Gießen	58.19
5	31	Gießen	58.2
5	31	Gießen	58.21
5	31	Gießen	58.29	—	—	—	—
5	31	Gießen	59	14	1 412	—	1 412
5	31	Gießen	59.1	8	534	—	534
5	31	Gießen	59.11
5	31	Gießen	59.12	—	—	—	—
5	31	Gießen	59.13
5	31	Gießen	59.14
5	31	Gießen	59.2	6	878	—	878
5	31	Gießen	59.20.1
5	31	Gießen	59.20.2
5	31	Gießen	59.20.3
5	31	Gießen	60	—	—	—	—
5	31	Gießen	60.1	—	—	—	—
5	31	Gießen	60.2	—	—	—	—
5	31	Gießen	61	8	4 879	148	5 027
5	31	Gießen	61.1	—	—	—	—
5	31	Gießen	61.2
5	31	Gießen	61.3	—	—	—	—
5	31	Gießen	61.9
5	31	Gießen	61.90.1
5	31	Gießen	61.90.9
5	31	Gießen	62	275	156 489	1 447	157 936
5	31	Gießen	62.01	91	52 468	327	52 795
5	31	Gießen	62.01.1	37	4 558	71	4 629
5	31	Gießen	62.01.9	54	47 910	256	48 166
5	31	Gießen	62.02	107	17 847	9	17 856
5	31	Gießen	62.03	34	63 235	513	63 749
5	31	Gießen	62.09	43	22 938	598	23 536
5	31	Gießen	63	33	4 690	59	4 749
5	31	Gießen	63.1	3	205	1	207
5	31	Gießen	63.11
5	31	Gießen	63.12
5	31	Gießen	63.9	30	4 484	58	4 542
5	31	Gießen	63.91	3	177	—	177
5	31	Gießen	63.99	27	4 307	58	4 365
5	31	Gießen	K	76	51 787	34	51 821
5	31	Gießen	64
5	31	Gießen	64.1
5	31	Gießen	64.11	—	—	—	—

6. Umsatzsteuerpflichtige und steuerbarer Umsatz 2016 in den kreisfreien Städten, Landkreisen und Regierungsbezirken nach wirtschaftlicher Gliederung

Regierungsbezirk	Kreisfreie Städte / Landkreise	Name	WZ 2008	Steuerpflichtige	Steuerbarer Umsatz		
					Lieferungen und Leistungen	innergemeinschaftliche Erwerbe	Insgesamt
				Anzahl	1000 Euro		
5	31	Gießen	64.19
5	31	Gießen	64.19.1	—	—	—	—
5	31	Gießen	64.19.2
5	31	Gießen	64.19.3
5	31	Gießen	64.19.4	—	—	—	—
5	31	Gießen	64.19.5	—	—	—	—
5	31	Gießen	64.19.6	—	—	—	—
5	31	Gießen	64.2
5	31	Gießen	64.3	—	—	—	—
5	31	Gießen	64.9
5	31	Gießen	64.91
5	31	Gießen	64.92
5	31	Gießen	64.92.1	—	—	—	—
5	31	Gießen	64.92.2
5	31	Gießen	64.99	4	201	7	208
5	31	Gießen	64.99.1	4	201	7	208
5	31	Gießen	64.99.9	—	—	—	—
5	31	Gießen	65
5	31	Gießen	65.1
5	31	Gießen	65.11	—	—	—	—
5	31	Gießen	65.12
5	31	Gießen	65.12.1	—	—	—	—
5	31	Gießen	65.12.2
5	31	Gießen	65.2	—	—	—	—
5	31	Gießen	65.3	—	—	—	—
5	31	Gießen	66
5	31	Gießen	66.1	21	2 481	—	2 481
5	31	Gießen	66.11	—	—	—	—
5	31	Gießen	66.12
5	31	Gießen	66.19
5	31	Gießen	66.2
5	31	Gießen	66.21
5	31	Gießen	66.22	21	1 213	—	1 213
5	31	Gießen	66.29	3	274	—	274
5	31	Gießen	66.3	14	2 209	—	2 209
5	31	Gießen	L	1 008	338 658	8 162	346 820
5	31	Gießen	68	1 008	338 658	8 162	346 820
5	31	Gießen	68.1	41	71 953	6	71 960
5	31	Gießen	68.2	803	222 546	6 432	228 978
5	31	Gießen	68.3	164	44 159	1 724	45 882
5	31	Gießen	68.31	73	17 087	29	17 116
5	31	Gießen	68.32	91	27 072	1 695	28 767
5	31	Gießen	M	1 632	1 751 824	210 728	1 962 552
5	31	Gießen	69	456	123 698	75	123 773
5	31	Gießen	69.1	273	57 742	56	57 798
5	31	Gießen	69.10.1	53	28 570	14	28 584
5	31	Gießen	69.10.2	209	28 142	15	28 157
5	31	Gießen	69.10.3	—	—	—	—
5	31	Gießen	69.10.4	—	—	—	—
5	31	Gießen	69.10.9	11	1 030	27	1 057
5	31	Gießen	69.2	183	65 956	19	65 975
5	31	Gießen	69.20.1
5	31	Gießen	69.20.2
5	31	Gießen	69.20.3	131	59 475	4	59 479
5	31	Gießen	69.20.4	44	4 234	15	4 249

6. Umsatzsteuerpflichtige und steuerbarer Umsatz 2016 in den kreisfreien Städten, Landkreisen und Regierungsbezirken nach wirtschaftlicher Gliederung

Regierungsbezirk	Kreisfreie Städte / Landkreise	Name	WZ 2008	Steuerpflichtige	Steuerbarer Umsatz		
					Lieferungen und Leistungen	innergemeinschaftliche Erwerbe	Insgesamt
				Anzahl	1000 Euro		
5	31	Gießen	70	318	1 386 976	209 551	1 596 527
5	31	Gießen	70.1
5	31	Gießen	70.10.1
5	31	Gießen	70.10.9
5	31	Gießen	70.2
5	31	Gießen	70.21
5	31	Gießen	70.22	251	632 876	164 338	797 214
5	31	Gießen	71	415	145 757	312	146 069
5	31	Gießen	71.1	405	139 980	225	140 205
5	31	Gießen	71.11	87	26 932	64	26 996
5	31	Gießen	71.11.1	52	17 132	23	17 156
5	31	Gießen	71.11.2	8	1 177	37	1 214
5	31	Gießen	71.11.3	13	4 648	—	4 648
5	31	Gießen	71.11.4	14	3 975	3	3 978
5	31	Gießen	71.12	318	113 048	161	113 209
5	31	Gießen	71.12.1	135	47 376	43	47 419
5	31	Gießen	71.12.2	113	34 122	35	34 157
5	31	Gießen	71.12.3	5	3 704	—	3 704
5	31	Gießen	71.12.9	65	27 846	83	27 929
5	31	Gießen	71.2	10	5 777	87	5 864
5	31	Gießen	72	41	8 420	—	8 421
5	31	Gießen	72.1	37	8 200	—	8 201
5	31	Gießen	72.11
5	31	Gießen	72.19
5	31	Gießen	72.2	4	220	—	220
5	31	Gießen	73	142	40 887	307	41 194
5	31	Gießen	73.1	138	40 158	307	40 465
5	31	Gießen	73.11
5	31	Gießen	73.12
5	31	Gießen	73.2	4	729	—	729
5	31	Gießen	74	182	33 550	459	34 009
5	31	Gießen	74.1	36	2 845	46	2 891
5	31	Gießen	74.10.1	7	486	39	525
5	31	Gießen	74.10.2	16	999	7	1 006
5	31	Gießen	74.10.3	13	1 361	—	1 361
5	31	Gießen	74.2	35	3 172	11	3 182
5	31	Gießen	74.20.1	35	3 172	11	3 182
5	31	Gießen	74.20.2	—	—	—	—
5	31	Gießen	74.3	41	18 089	393	18 482
5	31	Gießen	74.30.1	7	6 255	—	6 255
5	31	Gießen	74.30.2	34	11 834	393	12 227
5	31	Gießen	74.9	70	9 444	9	9 454
5	31	Gießen	75	78	12 535	25	12 560
5	31	Gießen	75.00.1	69	10 410	23	10 433
5	31	Gießen	75.00.9	9	2 126	2	2 127
5	31	Gießen	N	554	291 324	1 863	293 187
5	31	Gießen	77	74	106 611	1 684	108 295
5	31	Gießen	77.1
5	31	Gießen	77.11	15	4 590	—	4 590
5	31	Gießen	77.12
5	31	Gießen	77.2
5	31	Gießen	77.21
5	31	Gießen	77.22
5	31	Gießen	77.29
5	31	Gießen	77.3	40	32 387	1 317	33 704

6. Umsatzsteuerpflichtige und steuerbarer Umsatz 2016 in den kreisfreien Städten, Landkreisen und Regierungsbezirken nach wirtschaftlicher Gliederung

Regierungsbezirk	Kreisfreie Städte / Landkreise	Name	WZ 2008	Steuerpflichtige	Steuerbarer Umsatz		
					Lieferungen und Leistungen	innergemein-schaftliche Erwerbe	Insgesamt
				Anzahl	1000 Euro		
5	31	Gießen	77.31
5	31	Gießen	77.32	14	6 352	1	6 353
5	31	Gießen	77.33
5	31	Gießen	77.34	—	—	—	—
5	31	Gießen	77.35	—	—	—	—
5	31	Gießen	77.39	22	25 455	1 316	26 770
5	31	Gießen	77.4
5	31	Gießen	78	16	30 220	9	30 230
5	31	Gießen	78.1	9	5 588	9	5 597
5	31	Gießen	78.2	7	24 632	—	24 632
5	31	Gießen	78.3	—	—	—	—
5	31	Gießen	79	44	24 959	37	24 995
5	31	Gießen	79.1
5	31	Gießen	79.11
5	31	Gießen	79.12	10	19 389	35	19 425
5	31	Gießen	79.9
5	31	Gießen	80	23	16 962	10	16 972
5	31	Gießen	80.1
5	31	Gießen	80.2
5	31	Gießen	80.3	3	378	—	378
5	31	Gießen	81	283	73 587	84	73 671
5	31	Gießen	81.1	104	17 236	14	17 250
5	31	Gießen	81.2	74	24 731	13	24 745
5	31	Gießen	81.21	30	6 466	3	6 469
5	31	Gießen	81.22	33	17 298	11	17 309
5	31	Gießen	81.22.1	25	4 715	—	4 715
5	31	Gießen	81.22.9	8	12 583	11	12 594
5	31	Gießen	81.29	11	967	—	967
5	31	Gießen	81.29.1
5	31	Gießen	81.29.2
5	31	Gießen	81.29.9
5	31	Gießen	81.3	105	31 620	57	31 676
5	31	Gießen	81.30.1	89	29 137	37	29 174
5	31	Gießen	81.30.9	16	2 483	19	2 502
5	31	Gießen	82	114	38 984	41	39 025
5	31	Gießen	82.1
5	31	Gießen	82.11
5	31	Gießen	82.19	17	3 005	4	3 009
5	31	Gießen	82.2
5	31	Gießen	82.3	19	5 120	9	5 129
5	31	Gießen	82.9	52	29 267	11	29 278
5	31	Gießen	82.91
5	31	Gießen	82.91.1	3	451	—	451
5	31	Gießen	82.91.2
5	31	Gießen	82.92
5	31	Gießen	82.99	45	25 329	10	25 339
5	31	Gießen	82.99.1	—	—	—	—
5	31	Gießen	82.99.9	45	25 329	10	25 339
5	31	Gießen	O	—	—	—	—
5	31	Gießen	P	157	109 311	2 048	111 359
5	31	Gießen	85	157	109 311	2 048	111 359
5	31	Gießen	85.1	—	—	—	—
5	31	Gießen	85.2	—	—	—	—
5	31	Gießen	85.3	10	647	—	647
5	31	Gießen	85.31	—	—	—	—

6. Umsatzsteuerpflichtige und steuerbarer Umsatz 2016 in den kreisfreien Städten, Landkreisen und Regierungsbezirken nach wirtschaftlicher Gliederung

Regierungsbezirk	Kreisfreie Städte / Landkreise	Name	WZ 2008	Steuerpflichtige	Steuerbarer Umsatz		
					Lieferungen und Leistungen	innergemeinschaftliche Erwerbe	Insgesamt
				Anzahl	1000 Euro		
5	31	Gießen	85.32	10	647	—	647
5	31	Gießen	85.4
5	31	Gießen	85.41	9	1 096	—	1 096
5	31	Gießen	85.42
5	31	Gießen	85.42.1
5	31	Gießen	85.42.2
5	31	Gießen	85.42.3	—	—	—	—
5	31	Gießen	85.42.4
5	31	Gießen	85.5
5	31	Gießen	85.51	40	3 238	27	3 265
5	31	Gießen	85.52
5	31	Gießen	85.53	38	7 674	—	7 674
5	31	Gießen	85.59	48	7 210	297	7 507
5	31	Gießen	85.59.1
5	31	Gießen	85.59.2	34	5 931	297	6 227
5	31	Gießen	85.59.9
5	31	Gießen	85.6
5	31	Gießen	Q	233	107 060	179	107 239
5	31	Gießen	86	208	61 020	171	61 191
5	31	Gießen	86.1	—	—	—	—
5	31	Gießen	86.10.1	—	—	—	—
5	31	Gießen	86.10.2	—	—	—	—
5	31	Gießen	86.10.3	—	—	—	—
5	31	Gießen	86.2	104	41 326	4	41 330
5	31	Gießen	86.21	28	8 902	—	8 902
5	31	Gießen	86.22	32	10 698	—	10 698
5	31	Gießen	86.23	44	21 726	4	21 730
5	31	Gießen	86.9	104	19 694	166	19 860
5	31	Gießen	86.90.1	20	1 576	—	1 576
5	31	Gießen	86.90.2	18	1 355	—	1 355
5	31	Gießen	86.90.3	7	1 508	160	1 668
5	31	Gießen	86.90.9	59	15 254	7	15 261
5	31	Gießen	87	6	4 087	—	4 087
5	31	Gießen	87.1
5	31	Gießen	87.2
5	31	Gießen	87.3
5	31	Gießen	87.9	—	—	—	—
5	31	Gießen	88	19	41 952	9	41 961
5	31	Gießen	88.1
5	31	Gießen	88.10.1	8	5 749	—	5 749
5	31	Gießen	88.10.2
5	31	Gießen	88.9
5	31	Gießen	88.91	—	—	—	—
5	31	Gießen	88.99
5	31	Gießen	R	223	72 354	229	72 583
5	31	Gießen	90	95	9 133	42	9 175
5	31	Gießen	90.01	18	2 886	7	2 893
5	31	Gießen	90.01.1	—	—	—	—
5	31	Gießen	90.01.2	6	2 405	7	2 412
5	31	Gießen	90.01.3
5	31	Gießen	90.01.4
5	31	Gießen	90.02	5	215	—	215
5	31	Gießen	90.03	67	3 582	7	3 589
5	31	Gießen	90.03.1	6	394	—	394
5	31	Gießen	90.03.2	18	904	3	907

6. Umsatzsteuerpflichtige und steuerbarer Umsatz 2016 in den kreisfreien Städten, Landkreisen und Regierungsbezirken nach wirtschaftlicher Gliederung

Regierungsbezirk	Kreisfreie Städte / Landkreise	Name	WZ 2008	Steuerpflichtige	Steuerbarer Umsatz		
					Lieferungen und Leistungen	innergemein-schaftliche Erwerbe	Insgesamt
				Anzahl	1000 Euro		
5	31	Gießen	90.03.3
5	31	Gießen	90.03.4
5	31	Gießen	90.03.5	32	1 624	4	1 628
5	31	Gießen	90.04	5	2 451	28	2 478
5	31	Gießen	90.04.1
5	31	Gießen	90.04.2
5	31	Gießen	90.04.3
5	31	Gießen	91	—	—	—	—
5	31	Gießen	91.01	—	—	—	—
5	31	Gießen	91.02	—	—	—	—
5	31	Gießen	91.03	—	—	—	—
5	31	Gießen	91.04	—	—	—	—
5	31	Gießen	92	25	19 453	13	19 466
5	31	Gießen	92.00.1	18	17 985	13	17 998
5	31	Gießen	92.00.2	—	—	—	—
5	31	Gießen	92.00.3	7	1 468	—	1 468
5	31	Gießen	93	103	43 767	175	43 942
5	31	Gießen	93.1	76	39 238	138	39 377
5	31	Gießen	93.11	11	24 472	38	24 510
5	31	Gießen	93.12	39	7 323	97	7 420
5	31	Gießen	93.13	19	6 095	4	6 099
5	31	Gießen	93.19	7	1 348	—	1 348
5	31	Gießen	93.2	27	4 529	36	4 565
5	31	Gießen	93.21	13	2 080	9	2 090
5	31	Gießen	93.29	14	2 449	27	2 476
5	31	Gießen	S
5	31	Gießen	94	38	21 647	6	21 652
5	31	Gießen	94.1	11	1 890	—	1 890
5	31	Gießen	94.11	11	1 890	—	1 890
5	31	Gießen	94.12	—	—	—	—
5	31	Gießen	94.2	—	—	—	—
5	31	Gießen	94.9	27	19 757	6	19 763
5	31	Gießen	94.91
5	31	Gießen	94.92	—	—	—	—
5	31	Gießen	94.99
5	31	Gießen	94.99.1	18	4 330	3	4 333
5	31	Gießen	94.99.2
5	31	Gießen	94.99.3
5	31	Gießen	94.99.4
5	31	Gießen	94.99.9
5	31	Gießen	95
5	31	Gießen	95.1
5	31	Gießen	95.11
5	31	Gießen	95.12	—	—	—	—
5	31	Gießen	95.2
5	31	Gießen	95.21	—	—	—	—
5	31	Gießen	95.22	4	871	—	871
5	31	Gießen	95.23	4	155	—	155
5	31	Gießen	95.24
5	31	Gießen	95.25
5	31	Gießen	95.29	27	2 881	8	2 889
5	31	Gießen	96	408	48 657	477	49 135
5	31	Gießen	96.01	18	7 175	26	7 201
5	31	Gießen	96.02	229	22 567	367	22 934
5	31	Gießen	96.02.1	174	18 069	51	18 120

6. Umsatzsteuerpflichtige und steuerbarer Umsatz 2016 in den kreisfreien Städten, Landkreisen und Regierungsbezirken nach wirtschaftlicher Gliederung

Regierungsbezirk	Kreisfreie Städte / Landkreise	Name	WZ 2008	Steuerpflichtige	Steuerbarer Umsatz		
					Lieferungen und Leistungen	innergemein-schaftliche Erwerbe	Insgesamt
				Anzahl	1000 Euro		
5	31	Gießen	96.02.2	55	4 498	317	4 814
5	31	Gießen	96.03	21	3 139	—	3 139
5	31	Gießen	96.03.1
5	31	Gießen	96.03.2
5	31	Gießen	96.04	11	4 362	32	4 394
5	31	Gießen	96.09	129	11 415	52	11 467
5	32	Lahn-Dill-Kreis	A - S	9 365	12 540 710	878 387	13 419 097
5	32	Lahn-Dill-Kreis	A	144	23 581	130	23 711
5	32	Lahn-Dill-Kreis	01	111	17 977	123	18 100
5	32	Lahn-Dill-Kreis	01.1	28	3 866	6	3 872
5	32	Lahn-Dill-Kreis	01.11
5	32	Lahn-Dill-Kreis	01.12	—	—	—	—
5	32	Lahn-Dill-Kreis	01.13	—	—	—	—
5	32	Lahn-Dill-Kreis	01.13.1	—	—	—	—
5	32	Lahn-Dill-Kreis	01.13.2	—	—	—	—
5	32	Lahn-Dill-Kreis	01.14	—	—	—	—
5	32	Lahn-Dill-Kreis	01.15	—	—	—	—
5	32	Lahn-Dill-Kreis	01.16	—	—	—	—
5	32	Lahn-Dill-Kreis	01.19
5	32	Lahn-Dill-Kreis	01.19.1	—	—	—	—
5	32	Lahn-Dill-Kreis	01.19.2
5	32	Lahn-Dill-Kreis	01.19.9	—	—	—	—
5	32	Lahn-Dill-Kreis	01.2
5	32	Lahn-Dill-Kreis	01.21	—	—	—	—
5	32	Lahn-Dill-Kreis	01.22	—	—	—	—
5	32	Lahn-Dill-Kreis	01.23	—	—	—	—
5	32	Lahn-Dill-Kreis	01.24	—	—	—	—
5	32	Lahn-Dill-Kreis	01.25
5	32	Lahn-Dill-Kreis	01.25.1	—	—	—	—
5	32	Lahn-Dill-Kreis	01.25.9
5	32	Lahn-Dill-Kreis	01.26	—	—	—	—
5	32	Lahn-Dill-Kreis	01.27	—	—	—	—
5	32	Lahn-Dill-Kreis	01.28	—	—	—	—
5	32	Lahn-Dill-Kreis	01.29	—	—	—	—
5	32	Lahn-Dill-Kreis	01.3
5	32	Lahn-Dill-Kreis	01.30.1
5	32	Lahn-Dill-Kreis	01.30.2
5	32	Lahn-Dill-Kreis	01.4	18	2 841	1	2 842
5	32	Lahn-Dill-Kreis	01.41
5	32	Lahn-Dill-Kreis	01.42
5	32	Lahn-Dill-Kreis	01.43	5	181	—	181
5	32	Lahn-Dill-Kreis	01.44	—	—	—	—
5	32	Lahn-Dill-Kreis	01.45	3	179	—	179
5	32	Lahn-Dill-Kreis	01.46	—	—	—	—
5	32	Lahn-Dill-Kreis	01.47
5	32	Lahn-Dill-Kreis	01.49	3	108	1	109
5	32	Lahn-Dill-Kreis	01.5	49	8 239	46	8 285
5	32	Lahn-Dill-Kreis	01.6	12	2 128	46	2 173
5	32	Lahn-Dill-Kreis	01.61	5	1 667	43	1 710
5	32	Lahn-Dill-Kreis	01.62	7	461	3	463
5	32	Lahn-Dill-Kreis	01.63	—	—	—	—
5	32	Lahn-Dill-Kreis	01.64	—	—	—	—
5	32	Lahn-Dill-Kreis	01.7	—	—	—	—
5	32	Lahn-Dill-Kreis	02
5	32	Lahn-Dill-Kreis	02.1	3	1 925	—	1 925

6. Umsatzsteuerpflichtige und steuerbarer Umsatz 2016 in den kreisfreien Städten, Landkreisen und Regierungsbezirken nach wirtschaftlicher Gliederung

Regierungsbezirk	Kreisfreie Städte / Landkreise	Name	WZ 2008	Steuerpflichtige	Steuerbarer Umsatz		
					Lieferungen und Leistungen	innergemein-schaftliche Erwerbe	Insgesamt
				Anzahl	1000 Euro		
5	32	Lahn-Dill-Kreis	02.2
5	32	Lahn-Dill-Kreis	02.3	—	—	—	—
5	32	Lahn-Dill-Kreis	02.4	20	2 553	—	2 553
5	32	Lahn-Dill-Kreis	03
5	32	Lahn-Dill-Kreis	03.1	—	—	—	—
5	32	Lahn-Dill-Kreis	03.11	—	—	—	—
5	32	Lahn-Dill-Kreis	03.12	—	—	—	—
5	32	Lahn-Dill-Kreis	03.2
5	32	Lahn-Dill-Kreis	03.21	—	—	—	—
5	32	Lahn-Dill-Kreis	03.22
5	32	Lahn-Dill-Kreis	B	7	75 327	34 976	110 303
5	32	Lahn-Dill-Kreis	05	—	—	—	—
5	32	Lahn-Dill-Kreis	05.1	—	—	—	—
5	32	Lahn-Dill-Kreis	05.2	—	—	—	—
5	32	Lahn-Dill-Kreis	06	—	—	—	—
5	32	Lahn-Dill-Kreis	06.1	—	—	—	—
5	32	Lahn-Dill-Kreis	06.2	—	—	—	—
5	32	Lahn-Dill-Kreis	07	—	—	—	—
5	32	Lahn-Dill-Kreis	07.1	—	—	—	—
5	32	Lahn-Dill-Kreis	07.2	—	—	—	—
5	32	Lahn-Dill-Kreis	07.21	—	—	—	—
5	32	Lahn-Dill-Kreis	07.29	—	—	—	—
5	32	Lahn-Dill-Kreis	08	7	75 327	34 976	110 303
5	32	Lahn-Dill-Kreis	08.1
5	32	Lahn-Dill-Kreis	08.11	5	24 053	8	24 061
5	32	Lahn-Dill-Kreis	08.12
5	32	Lahn-Dill-Kreis	08.9
5	32	Lahn-Dill-Kreis	08.91	—	—	—	—
5	32	Lahn-Dill-Kreis	08.92	—	—	—	—
5	32	Lahn-Dill-Kreis	08.93	—	—	—	—
5	32	Lahn-Dill-Kreis	08.99
5	32	Lahn-Dill-Kreis	09	—	—	—	—
5	32	Lahn-Dill-Kreis	09.1	—	—	—	—
5	32	Lahn-Dill-Kreis	09.9	—	—	—	—
5	32	Lahn-Dill-Kreis	C	1 200	6 928 473	607 142	7 535 615
5	32	Lahn-Dill-Kreis	10	114	131 629	4 728	136 357
5	32	Lahn-Dill-Kreis	10.1	61	57 648	4 139	61 787
5	32	Lahn-Dill-Kreis	10.11
5	32	Lahn-Dill-Kreis	10.12
5	32	Lahn-Dill-Kreis	10.13
5	32	Lahn-Dill-Kreis	10.2	—	—	—	—
5	32	Lahn-Dill-Kreis	10.3	—	—	—	—
5	32	Lahn-Dill-Kreis	10.31	—	—	—	—
5	32	Lahn-Dill-Kreis	10.32	—	—	—	—
5	32	Lahn-Dill-Kreis	10.39	—	—	—	—
5	32	Lahn-Dill-Kreis	10.4	—	—	—	—
5	32	Lahn-Dill-Kreis	10.41	—	—	—	—
5	32	Lahn-Dill-Kreis	10.42	—	—	—	—
5	32	Lahn-Dill-Kreis	10.5	3	17 380	2	17 383
5	32	Lahn-Dill-Kreis	10.51	3	17 380	2	17 383
5	32	Lahn-Dill-Kreis	10.52	—	—	—	—
5	32	Lahn-Dill-Kreis	10.6
5	32	Lahn-Dill-Kreis	10.61
5	32	Lahn-Dill-Kreis	10.62	—	—	—	—
5	32	Lahn-Dill-Kreis	10.7	43	37 576	3	37 579

6. Umsatzsteuerpflichtige und steuerbarer Umsatz 2016 in den kreisfreien Städten, Landkreisen und Regierungsbezirken nach wirtschaftlicher Gliederung

Regierungsbezirk	Kreisfreie Städte / Landkreise	Name	WZ 2008	Steuerpflichtige	Steuerbarer Umsatz		
					Lieferungen und Leistungen	innergemein-schaftliche Erwerbe	Insgesamt
				Anzahl	1000 Euro		
5	32	Lahn-Dill-Kreis	10.71	43	37 576	3	37 579
5	32	Lahn-Dill-Kreis	10.72	—	—	—	—
5	32	Lahn-Dill-Kreis	10.73	—	—	—	—
5	32	Lahn-Dill-Kreis	10.8
5	32	Lahn-Dill-Kreis	10.81	—	—	—	—
5	32	Lahn-Dill-Kreis	10.82
5	32	Lahn-Dill-Kreis	10.83	—	—	—	—
5	32	Lahn-Dill-Kreis	10.84	—	—	—	—
5	32	Lahn-Dill-Kreis	10.85	—	—	—	—
5	32	Lahn-Dill-Kreis	10.86	—	—	—	—
5	32	Lahn-Dill-Kreis	10.89
5	32	Lahn-Dill-Kreis	10.9
5	32	Lahn-Dill-Kreis	10.91
5	32	Lahn-Dill-Kreis	10.92
5	32	Lahn-Dill-Kreis	11
5	32	Lahn-Dill-Kreis	11.01	—	—	—	—
5	32	Lahn-Dill-Kreis	11.02	—	—	—	—
5	32	Lahn-Dill-Kreis	11.03	—	—	—	—
5	32	Lahn-Dill-Kreis	11.04	—	—	—	—
5	32	Lahn-Dill-Kreis	11.05	—	—	—	—
5	32	Lahn-Dill-Kreis	11.06	—	—	—	—
5	32	Lahn-Dill-Kreis	11.07
5	32	Lahn-Dill-Kreis	12	—	—	—	—
5	32	Lahn-Dill-Kreis	13	14	44 344	4 841	49 185
5	32	Lahn-Dill-Kreis	13.1	—	—	—	—
5	32	Lahn-Dill-Kreis	13.2
5	32	Lahn-Dill-Kreis	13.3
5	32	Lahn-Dill-Kreis	13.9
5	32	Lahn-Dill-Kreis	13.91
5	32	Lahn-Dill-Kreis	13.92	3	3 999	192	4 191
5	32	Lahn-Dill-Kreis	13.93	—	—	—	—
5	32	Lahn-Dill-Kreis	13.94
5	32	Lahn-Dill-Kreis	13.95	—	—	—	—
5	32	Lahn-Dill-Kreis	13.96
5	32	Lahn-Dill-Kreis	13.99	—	—	—	—
5	32	Lahn-Dill-Kreis	14
5	32	Lahn-Dill-Kreis	14.1
5	32	Lahn-Dill-Kreis	14.11	—	—	—	—
5	32	Lahn-Dill-Kreis	14.12	—	—	—	—
5	32	Lahn-Dill-Kreis	14.13
5	32	Lahn-Dill-Kreis	14.14	—	—	—	—
5	32	Lahn-Dill-Kreis	14.19	3	416	236	652
5	32	Lahn-Dill-Kreis	14.2	—	—	—	—
5	32	Lahn-Dill-Kreis	14.3	—	—	—	—
5	32	Lahn-Dill-Kreis	14.31	—	—	—	—
5	32	Lahn-Dill-Kreis	14.39	—	—	—	—
5	32	Lahn-Dill-Kreis	15	4	383	21	404
5	32	Lahn-Dill-Kreis	15.1	4	383	21	404
5	32	Lahn-Dill-Kreis	15.11	—	—	—	—
5	32	Lahn-Dill-Kreis	15.12	4	383	21	404
5	32	Lahn-Dill-Kreis	15.2	—	—	—	—
5	32	Lahn-Dill-Kreis	16	87	60 306	1 854	62 161
5	32	Lahn-Dill-Kreis	16.1	19	15 676	1 088	16 764
5	32	Lahn-Dill-Kreis	16.2	68	44 630	766	45 396
5	32	Lahn-Dill-Kreis	16.21

6. Umsatzsteuerpflichtige und steuerbarer Umsatz 2016 in den kreisfreien Städten, Landkreisen und Regierungsbezirken nach wirtschaftlicher Gliederung

Regierungsbezirk	Kreisfreie Städte / Landkreise	Name	WZ 2008	Steuerpflichtige	Steuerbarer Umsatz		
					Lieferungen und Leistungen	innergemein-schaftliche Erwerbe	Insgesamt
				Anzahl	1000 Euro		
5	32	Lahn-Dill-Kreis	16.22	—	—	—	—
5	32	Lahn-Dill-Kreis	16.23	50	31 075	743	31 817
5	32	Lahn-Dill-Kreis	16.24
5	32	Lahn-Dill-Kreis	16.29	8	1 530	—	1 530
5	32	Lahn-Dill-Kreis	17
5	32	Lahn-Dill-Kreis	17.1
5	32	Lahn-Dill-Kreis	17.11	—	—	—	—
5	32	Lahn-Dill-Kreis	17.12
5	32	Lahn-Dill-Kreis	17.2
5	32	Lahn-Dill-Kreis	17.21
5	32	Lahn-Dill-Kreis	17.22	—	—	—	—
5	32	Lahn-Dill-Kreis	17.23	—	—	—	—
5	32	Lahn-Dill-Kreis	17.24	—	—	—	—
5	32	Lahn-Dill-Kreis	17.29
5	32	Lahn-Dill-Kreis	18	44	22 588	589	23 177
5	32	Lahn-Dill-Kreis	18.1
5	32	Lahn-Dill-Kreis	18.11
5	32	Lahn-Dill-Kreis	18.12	33	21 094	586	21 681
5	32	Lahn-Dill-Kreis	18.13	7	1 013	2	1 015
5	32	Lahn-Dill-Kreis	18.14
5	32	Lahn-Dill-Kreis	18.2
5	32	Lahn-Dill-Kreis	19	—	—	—	—
5	32	Lahn-Dill-Kreis	19.1	—	—	—	—
5	32	Lahn-Dill-Kreis	19.2	—	—	—	—
5	32	Lahn-Dill-Kreis	20	20	207 869	22 759	230 627
5	32	Lahn-Dill-Kreis	20.1	5	76 270	10 303	86 572
5	32	Lahn-Dill-Kreis	20.11	—	—	—	—
5	32	Lahn-Dill-Kreis	20.12	—	—	—	—
5	32	Lahn-Dill-Kreis	20.13	—	—	—	—
5	32	Lahn-Dill-Kreis	20.14	—	—	—	—
5	32	Lahn-Dill-Kreis	20.15	—	—	—	—
5	32	Lahn-Dill-Kreis	20.16
5	32	Lahn-Dill-Kreis	20.17
5	32	Lahn-Dill-Kreis	20.2
5	32	Lahn-Dill-Kreis	20.3
5	32	Lahn-Dill-Kreis	20.4	6	3 521	22	3 543
5	32	Lahn-Dill-Kreis	20.41
5	32	Lahn-Dill-Kreis	20.42
5	32	Lahn-Dill-Kreis	20.5
5	32	Lahn-Dill-Kreis	20.51	—	—	—	—
5	32	Lahn-Dill-Kreis	20.52
5	32	Lahn-Dill-Kreis	20.53
5	32	Lahn-Dill-Kreis	20.59
5	32	Lahn-Dill-Kreis	20.6	—	—	—	—
5	32	Lahn-Dill-Kreis	21
5	32	Lahn-Dill-Kreis	21.1	—	—	—	—
5	32	Lahn-Dill-Kreis	21.2
5	32	Lahn-Dill-Kreis	22	35	172 270	19 652	191 923
5	32	Lahn-Dill-Kreis	22.1	7	1 592	158	1 750
5	32	Lahn-Dill-Kreis	22.11
5	32	Lahn-Dill-Kreis	22.19
5	32	Lahn-Dill-Kreis	22.2	28	170 678	19 495	190 173
5	32	Lahn-Dill-Kreis	22.21
5	32	Lahn-Dill-Kreis	22.22
5	32	Lahn-Dill-Kreis	22.23	8	19 481	102	19 583

6. Umsatzsteuerpflichtige und steuerbarer Umsatz 2016 in den kreisfreien Städten, Landkreisen und Regierungsbezirken nach wirtschaftlicher Gliederung

Regierungsbezirk	Kreisfreie Städte / Landkreise	Name	WZ 2008	Steuerpflichtige	Steuerbarer Umsatz		
					Lieferungen und Leistungen	innergemein-schaftliche Erwerbe	Insgesamt
				Anzahl	1000 Euro		
5	32	Lahn-Dill-Kreis	22.29	12	118 351	10 302	128 653
5	32	Lahn-Dill-Kreis	23	67	253 370	48 181	301 551
5	32	Lahn-Dill-Kreis	23.1	6	6 728	113	6 841
5	32	Lahn-Dill-Kreis	23.11	—	—	—	—
5	32	Lahn-Dill-Kreis	23.12
5	32	Lahn-Dill-Kreis	23.13
5	32	Lahn-Dill-Kreis	23.14
5	32	Lahn-Dill-Kreis	23.19
5	32	Lahn-Dill-Kreis	23.2
5	32	Lahn-Dill-Kreis	23.3
5	32	Lahn-Dill-Kreis	23.31
5	32	Lahn-Dill-Kreis	23.32
5	32	Lahn-Dill-Kreis	23.4
5	32	Lahn-Dill-Kreis	23.41	—	—	—	—
5	32	Lahn-Dill-Kreis	23.42
5	32	Lahn-Dill-Kreis	23.43	—	—	—	—
5	32	Lahn-Dill-Kreis	23.44	—	—	—	—
5	32	Lahn-Dill-Kreis	23.49
5	32	Lahn-Dill-Kreis	23.5
5	32	Lahn-Dill-Kreis	23.51
5	32	Lahn-Dill-Kreis	23.52	—	—	—	—
5	32	Lahn-Dill-Kreis	23.6	12	6 236	46	6 282
5	32	Lahn-Dill-Kreis	23.61	9	3 942	46	3 987
5	32	Lahn-Dill-Kreis	23.62	—	—	—	—
5	32	Lahn-Dill-Kreis	23.63
5	32	Lahn-Dill-Kreis	23.64
5	32	Lahn-Dill-Kreis	23.65	—	—	—	—
5	32	Lahn-Dill-Kreis	23.69
5	32	Lahn-Dill-Kreis	23.7	32	12 867	562	13 428
5	32	Lahn-Dill-Kreis	23.9
5	32	Lahn-Dill-Kreis	23.91
5	32	Lahn-Dill-Kreis	23.99
5	32	Lahn-Dill-Kreis	24	29	130 601	9 023	139 624
5	32	Lahn-Dill-Kreis	24.1	9	11 012	258	11 270
5	32	Lahn-Dill-Kreis	24.2	4	2 457	318	2 775
5	32	Lahn-Dill-Kreis	24.3
5	32	Lahn-Dill-Kreis	24.31	—	—	—	—
5	32	Lahn-Dill-Kreis	24.32	—	—	—	—
5	32	Lahn-Dill-Kreis	24.33
5	32	Lahn-Dill-Kreis	24.34
5	32	Lahn-Dill-Kreis	24.4
5	32	Lahn-Dill-Kreis	24.41
5	32	Lahn-Dill-Kreis	24.42
5	32	Lahn-Dill-Kreis	24.43
5	32	Lahn-Dill-Kreis	24.44	—	—	—	—
5	32	Lahn-Dill-Kreis	24.45
5	32	Lahn-Dill-Kreis	24.46	—	—	—	—
5	32	Lahn-Dill-Kreis	24.5	8	114 962	8 447	123 409
5	32	Lahn-Dill-Kreis	24.51	5	112 717	8 434	121 152
5	32	Lahn-Dill-Kreis	24.52	—	—	—	—
5	32	Lahn-Dill-Kreis	24.53
5	32	Lahn-Dill-Kreis	24.54
5	32	Lahn-Dill-Kreis	25	310	1 033 355	76 033	1 109 388
5	32	Lahn-Dill-Kreis	25.1	49	128 648	13 317	141 965
5	32	Lahn-Dill-Kreis	25.11	33	109 525	12 046	121 571

6. Umsatzsteuerpflichtige und steuerbarer Umsatz 2016 in den kreisfreien Städten, Landkreisen und Regierungsbezirken nach wirtschaftlicher Gliederung

Regierungsbezirk	Kreisfreie Städte / Landkreise	Name	WZ 2008	Steuerpflichtige	Steuerbarer Umsatz		
					Lieferungen und Leistungen	innergemein-schaftliche Erwerbe	Insgesamt
				Anzahl	1000 Euro		
5	32	Lahn-Dill-Kreis	25.12	16	19 123	1 271	20 394
5	32	Lahn-Dill-Kreis	25.2
5	32	Lahn-Dill-Kreis	25.21
5	32	Lahn-Dill-Kreis	25.29
5	32	Lahn-Dill-Kreis	25.3
5	32	Lahn-Dill-Kreis	25.4	—	—	—	—
5	32	Lahn-Dill-Kreis	25.5	18	528 635	47 204	575 839
5	32	Lahn-Dill-Kreis	25.6	168	194 901	2 231	197 132
5	32	Lahn-Dill-Kreis	25.61	34	90 229	1 216	91 445
5	32	Lahn-Dill-Kreis	25.62	134	104 672	1 015	105 687
5	32	Lahn-Dill-Kreis	25.7	28	40 864	1 756	42 621
5	32	Lahn-Dill-Kreis	25.71
5	32	Lahn-Dill-Kreis	25.72	—	—	—	—
5	32	Lahn-Dill-Kreis	25.73
5	32	Lahn-Dill-Kreis	25.73.1	15	23 161	482	23 643
5	32	Lahn-Dill-Kreis	25.73.2
5	32	Lahn-Dill-Kreis	25.73.3	8	14 777	1 204	15 981
5	32	Lahn-Dill-Kreis	25.73.4	—	—	—	—
5	32	Lahn-Dill-Kreis	25.73.5
5	32	Lahn-Dill-Kreis	25.9	40	133 072	11 508	144 580
5	32	Lahn-Dill-Kreis	25.91
5	32	Lahn-Dill-Kreis	25.92
5	32	Lahn-Dill-Kreis	25.93	3	1 227	35	1 262
5	32	Lahn-Dill-Kreis	25.94	—	—	—	—
5	32	Lahn-Dill-Kreis	25.99	33	128 793	11 472	140 265
5	32	Lahn-Dill-Kreis	26	100	1 119 509	90 556	1 210 066
5	32	Lahn-Dill-Kreis	26.1	20	22 552	592	23 144
5	32	Lahn-Dill-Kreis	26.11
5	32	Lahn-Dill-Kreis	26.11.1
5	32	Lahn-Dill-Kreis	26.11.9	18	17 710	436	18 145
5	32	Lahn-Dill-Kreis	26.12
5	32	Lahn-Dill-Kreis	26.2
5	32	Lahn-Dill-Kreis	26.3	6	4 545	22	4 567
5	32	Lahn-Dill-Kreis	26.4
5	32	Lahn-Dill-Kreis	26.5	31	315 683	18 187	333 870
5	32	Lahn-Dill-Kreis	26.51	31	315 683	18 187	333 870
5	32	Lahn-Dill-Kreis	26.51.1
5	32	Lahn-Dill-Kreis	26.51.2	—	—	—	—
5	32	Lahn-Dill-Kreis	26.51.3
5	32	Lahn-Dill-Kreis	26.52	—	—	—	—
5	32	Lahn-Dill-Kreis	26.6
5	32	Lahn-Dill-Kreis	26.7	26	760 195	71 633	831 829
5	32	Lahn-Dill-Kreis	26.8	—	—	—	—
5	32	Lahn-Dill-Kreis	27	55	1 555 462	143 235	1 698 697
5	32	Lahn-Dill-Kreis	27.1	17	213 213	4 501	217 714
5	32	Lahn-Dill-Kreis	27.11	7	8 959	21	8 980
5	32	Lahn-Dill-Kreis	27.12	10	204 254	4 480	208 733
5	32	Lahn-Dill-Kreis	27.2	—	—	—	—
5	32	Lahn-Dill-Kreis	27.3
5	32	Lahn-Dill-Kreis	27.31
5	32	Lahn-Dill-Kreis	27.32
5	32	Lahn-Dill-Kreis	27.33
5	32	Lahn-Dill-Kreis	27.4	3	538	8	546
5	32	Lahn-Dill-Kreis	27.5
5	32	Lahn-Dill-Kreis	27.51

6. Umsatzsteuerpflichtige und steuerbarer Umsatz 2016 in den kreisfreien Städten, Landkreisen und Regierungsbezirken nach wirtschaftlicher Gliederung

Regierungsbezirk	Kreisfreie Städte / Landkreise	Name	WZ 2008	Steuerpflichtige	Steuerbarer Umsatz		
					Lieferungen und Leistungen	innergemein-schaftliche Erwerbe	Insgesamt
				Anzahl	1000 Euro		
5	32	Lahn-Dill-Kreis	27.52	—	—	—	—
5	32	Lahn-Dill-Kreis	27.9
5	32	Lahn-Dill-Kreis	28	130	1 093 722	82 419	1 176 141
5	32	Lahn-Dill-Kreis	28.1	24	404 425	33 332	437 757
5	32	Lahn-Dill-Kreis	28.11	—	—	—	—
5	32	Lahn-Dill-Kreis	28.12
5	32	Lahn-Dill-Kreis	28.13	7	239 353	18 884	258 237
5	32	Lahn-Dill-Kreis	28.14
5	32	Lahn-Dill-Kreis	28.15
5	32	Lahn-Dill-Kreis	28.2	47	189 096	15 351	204 447
5	32	Lahn-Dill-Kreis	28.21	5	45 665	8 823	54 487
5	32	Lahn-Dill-Kreis	28.21.1	—	—	—	—
5	32	Lahn-Dill-Kreis	28.21.9	5	45 665	8 823	54 487
5	32	Lahn-Dill-Kreis	28.22	5	40 544	1 241	41 785
5	32	Lahn-Dill-Kreis	28.23	—	—	—	—
5	32	Lahn-Dill-Kreis	28.24	14	27 213	499	27 712
5	32	Lahn-Dill-Kreis	28.25
5	32	Lahn-Dill-Kreis	28.29
5	32	Lahn-Dill-Kreis	28.3	—	—	—	—
5	32	Lahn-Dill-Kreis	28.4	18	202 680	6 434	209 113
5	32	Lahn-Dill-Kreis	28.41	10	179 292	6 251	185 543
5	32	Lahn-Dill-Kreis	28.49	8	23 387	183	23 570
5	32	Lahn-Dill-Kreis	28.9	41	297 522	27 302	324 824
5	32	Lahn-Dill-Kreis	28.91
5	32	Lahn-Dill-Kreis	28.92
5	32	Lahn-Dill-Kreis	28.92.1	—	—	—	—
5	32	Lahn-Dill-Kreis	28.92.2
5	32	Lahn-Dill-Kreis	28.93	5	4 668	30	4 698
5	32	Lahn-Dill-Kreis	28.94
5	32	Lahn-Dill-Kreis	28.95
5	32	Lahn-Dill-Kreis	28.96
5	32	Lahn-Dill-Kreis	28.99	29	275 503	27 257	302 760
5	32	Lahn-Dill-Kreis	29	15	547 091	69 031	616 122
5	32	Lahn-Dill-Kreis	29.1
5	32	Lahn-Dill-Kreis	29.10.1	—	—	—	—
5	32	Lahn-Dill-Kreis	29.10.2
5	32	Lahn-Dill-Kreis	29.2
5	32	Lahn-Dill-Kreis	29.3	7	545 112	68 489	613 602
5	32	Lahn-Dill-Kreis	29.31	—	—	—	—
5	32	Lahn-Dill-Kreis	29.32	7	545 112	68 489	613 602
5	32	Lahn-Dill-Kreis	30
5	32	Lahn-Dill-Kreis	30.1
5	32	Lahn-Dill-Kreis	30.11	—	—	—	—
5	32	Lahn-Dill-Kreis	30.12
5	32	Lahn-Dill-Kreis	30.2
5	32	Lahn-Dill-Kreis	30.20.1	—	—	—	—
5	32	Lahn-Dill-Kreis	30.20.2
5	32	Lahn-Dill-Kreis	30.3
5	32	Lahn-Dill-Kreis	30.4	—	—	—	—
5	32	Lahn-Dill-Kreis	30.9
5	32	Lahn-Dill-Kreis	30.91
5	32	Lahn-Dill-Kreis	30.92
5	32	Lahn-Dill-Kreis	30.99	—	—	—	—
5	32	Lahn-Dill-Kreis	31	30	57 691	5 037	62 728
5	32	Lahn-Dill-Kreis	31.01	8	41 834	2 999	44 833

6. Umsatzsteuerpflichtige und steuerbarer Umsatz 2016 in den kreisfreien Städten, Landkreisen und Regierungsbezirken nach wirtschaftlicher Gliederung

Regierungsbezirk	Kreisfreie Städte / Landkreise	Name	WZ 2008	Steuerpflichtige	Steuerbarer Umsatz		
					Lieferungen und Leistungen	innergemein-schaftliche Erwerbe	Insgesamt
				Anzahl	1000 Euro		
5	32	Lahn-Dill-Kreis	31.02
5	32	Lahn-Dill-Kreis	31.03	—	—	—	—
5	32	Lahn-Dill-Kreis	31.09
5	32	Lahn-Dill-Kreis	31.09.1
5	32	Lahn-Dill-Kreis	31.09.9	17	12 141	1 946	14 086
5	32	Lahn-Dill-Kreis	32	59	106 227	4 451	110 677
5	32	Lahn-Dill-Kreis	32.1	13	5 337	171	5 507
5	32	Lahn-Dill-Kreis	32.11	—	—	—	—
5	32	Lahn-Dill-Kreis	32.12	9	3 814	69	3 883
5	32	Lahn-Dill-Kreis	32.13	4	1 523	102	1 625
5	32	Lahn-Dill-Kreis	32.2	—	—	—	—
5	32	Lahn-Dill-Kreis	32.3
5	32	Lahn-Dill-Kreis	32.4
5	32	Lahn-Dill-Kreis	32.5	31	94 001	3 991	97 992
5	32	Lahn-Dill-Kreis	32.50.1	11	82 957	3 796	86 753
5	32	Lahn-Dill-Kreis	32.50.2	9	6 472	194	6 667
5	32	Lahn-Dill-Kreis	32.50.3	11	4 572	—	4 572
5	32	Lahn-Dill-Kreis	32.9
5	32	Lahn-Dill-Kreis	32.91	—	—	—	—
5	32	Lahn-Dill-Kreis	32.99
5	32	Lahn-Dill-Kreis	33	61	41 361	2 767	44 128
5	32	Lahn-Dill-Kreis	33.1	36	14 797	354	15 151
5	32	Lahn-Dill-Kreis	33.11
5	32	Lahn-Dill-Kreis	33.12	20	8 039	275	8 313
5	32	Lahn-Dill-Kreis	33.13
5	32	Lahn-Dill-Kreis	33.14
5	32	Lahn-Dill-Kreis	33.15
5	32	Lahn-Dill-Kreis	33.16
5	32	Lahn-Dill-Kreis	33.17	7	1 058	1	1 059
5	32	Lahn-Dill-Kreis	33.19
5	32	Lahn-Dill-Kreis	33.2	25	26 565	2 413	28 977
5	32	Lahn-Dill-Kreis	D	156	173 942	6 808	180 751
5	32	Lahn-Dill-Kreis	35	156	173 942	6 808	180 751
5	32	Lahn-Dill-Kreis	35.1
5	32	Lahn-Dill-Kreis	35.11
5	32	Lahn-Dill-Kreis	35.11.1
5	32	Lahn-Dill-Kreis	35.11.2
5	32	Lahn-Dill-Kreis	35.11.3	110	28 234	6 800	35 033
5	32	Lahn-Dill-Kreis	35.12	—	—	—	—
5	32	Lahn-Dill-Kreis	35.13	3	101 204	—	101 204
5	32	Lahn-Dill-Kreis	35.14	3	248	—	248
5	32	Lahn-Dill-Kreis	35.2
5	32	Lahn-Dill-Kreis	35.21
5	32	Lahn-Dill-Kreis	35.21.1	—	—	—	—
5	32	Lahn-Dill-Kreis	35.21.2
5	32	Lahn-Dill-Kreis	35.21.3
5	32	Lahn-Dill-Kreis	35.22
5	32	Lahn-Dill-Kreis	35.23
5	32	Lahn-Dill-Kreis	35.3
5	32	Lahn-Dill-Kreis	E	38	239 027	1 617	240 643
5	32	Lahn-Dill-Kreis	36	16	27 744	6	27 750
5	32	Lahn-Dill-Kreis	36.00.1	3	6 152	—	6 152
5	32	Lahn-Dill-Kreis	36.00.2	13	21 592	6	21 597
5	32	Lahn-Dill-Kreis	36.00.3	—	—	—	—
5	32	Lahn-Dill-Kreis	37

6. Umsatzsteuerpflichtige und steuerbarer Umsatz 2016 in den kreisfreien Städten, Landkreisen und Regierungsbezirken nach wirtschaftlicher Gliederung

Regierungsbezirk	Kreisfreie Städte / Landkreise	Name	WZ 2008	Steuerpflichtige	Steuerbarer Umsatz		
					Lieferungen und Leistungen	innergemein-schaftliche Erwerbe	Insgesamt
				Anzahl	1000 Euro		
5	32	Lahn-Dill-Kreis	37.00.1
5	32	Lahn-Dill-Kreis	37.00.2
5	32	Lahn-Dill-Kreis	38	18	205 076	1 611	206 687
5	32	Lahn-Dill-Kreis	38.1	4	22 362	7	22 369
5	32	Lahn-Dill-Kreis	38.11	4	22 362	7	22 369
5	32	Lahn-Dill-Kreis	38.12	—	—	—	—
5	32	Lahn-Dill-Kreis	38.2	8	13 742	18	13 761
5	32	Lahn-Dill-Kreis	38.21	8	13 742	18	13 761
5	32	Lahn-Dill-Kreis	38.22	—	—	—	—
5	32	Lahn-Dill-Kreis	38.3	6	168 972	1 585	170 557
5	32	Lahn-Dill-Kreis	38.31	—	—	—	—
5	32	Lahn-Dill-Kreis	38.32	6	168 972	1 585	170 557
5	32	Lahn-Dill-Kreis	39
5	32	Lahn-Dill-Kreis	F	986	624 627	3 859	628 486
5	32	Lahn-Dill-Kreis	41	92	171 783	42	171 824
5	32	Lahn-Dill-Kreis	41.1
5	32	Lahn-Dill-Kreis	41.10.1
5	32	Lahn-Dill-Kreis	41.10.2	—	—	—	—
5	32	Lahn-Dill-Kreis	41.10.3	7	8 922	—	8 922
5	32	Lahn-Dill-Kreis	41.2
5	32	Lahn-Dill-Kreis	41.20.1	74	157 514	39	157 553
5	32	Lahn-Dill-Kreis	41.20.2
5	32	Lahn-Dill-Kreis	42	32	66 132	537	66 670
5	32	Lahn-Dill-Kreis	42.1	18	31 748	138	31 886
5	32	Lahn-Dill-Kreis	42.11	18	31 748	138	31 886
5	32	Lahn-Dill-Kreis	42.12	—	—	—	—
5	32	Lahn-Dill-Kreis	42.13	—	—	—	—
5	32	Lahn-Dill-Kreis	42.2	10	24 147	334	24 480
5	32	Lahn-Dill-Kreis	42.21
5	32	Lahn-Dill-Kreis	42.22
5	32	Lahn-Dill-Kreis	42.9	4	10 238	65	10 303
5	32	Lahn-Dill-Kreis	42.91
5	32	Lahn-Dill-Kreis	42.99
5	32	Lahn-Dill-Kreis	43	862	386 712	3 280	389 992
5	32	Lahn-Dill-Kreis	43.1	22	6 850	—	6 850
5	32	Lahn-Dill-Kreis	43.11
5	32	Lahn-Dill-Kreis	43.12
5	32	Lahn-Dill-Kreis	43.13
5	32	Lahn-Dill-Kreis	43.2	324	158 983	766	159 748
5	32	Lahn-Dill-Kreis	43.21	115	48 172	428	48 601
5	32	Lahn-Dill-Kreis	43.22	118	89 518	191	89 709
5	32	Lahn-Dill-Kreis	43.29	91	21 292	146	21 438
5	32	Lahn-Dill-Kreis	43.29.1	59	13 294	—	13 294
5	32	Lahn-Dill-Kreis	43.29.9	32	7 998	146	8 144
5	32	Lahn-Dill-Kreis	43.3	346	120 503	890	121 393
5	32	Lahn-Dill-Kreis	43.31	19	5 194	1	5 195
5	32	Lahn-Dill-Kreis	43.32	104	38 273	514	38 787
5	32	Lahn-Dill-Kreis	43.33	100	36 230	225	36 456
5	32	Lahn-Dill-Kreis	43.34	109	35 410	96	35 506
5	32	Lahn-Dill-Kreis	43.34.1
5	32	Lahn-Dill-Kreis	43.34.2
5	32	Lahn-Dill-Kreis	43.39	14	5 396	53	5 450
5	32	Lahn-Dill-Kreis	43.9	170	100 376	1 625	102 001
5	32	Lahn-Dill-Kreis	43.91	97	56 580	74	56 654
5	32	Lahn-Dill-Kreis	43.91.1	70	41 604	33	41 637

6. Umsatzsteuerpflichtige und steuerbarer Umsatz 2016 in den kreisfreien Städten, Landkreisen und Regierungsbezirken nach wirtschaftlicher Gliederung

Regierungsbezirk	Kreisfreie Städte / Landkreise	Name	WZ 2008	Steuerpflichtige	Steuerbarer Umsatz		
					Lieferungen und Leistungen	innergemein-schaftliche Erwerbe	Insgesamt
				Anzahl	1000 Euro		
5	32	Lahn-Dill-Kreis	43.91.2	27	14 976	41	15 017
5	32	Lahn-Dill-Kreis	43.99	73	43 797	1 550	45 347
5	32	Lahn-Dill-Kreis	43.99.1	11	4 651	—	4 651
5	32	Lahn-Dill-Kreis	43.99.2	6	2 821	171	2 992
5	32	Lahn-Dill-Kreis	43.99.9	56	36 325	1 379	37 704
5	32	Lahn-Dill-Kreis	G	1 955	2 393 065	211 782	2 604 847
5	32	Lahn-Dill-Kreis	45	394	352 243	8 869	361 112
5	32	Lahn-Dill-Kreis	45.1	144	236 200	4 456	240 656
5	32	Lahn-Dill-Kreis	45.11	139	219 207	3 609	222 816
5	32	Lahn-Dill-Kreis	45.19	5	16 993	846	17 839
5	32	Lahn-Dill-Kreis	45.2	135	62 130	1 265	63 395
5	32	Lahn-Dill-Kreis	45.20.1	22	7 852	67	7 918
5	32	Lahn-Dill-Kreis	45.20.2	11	1 706	3	1 708
5	32	Lahn-Dill-Kreis	45.20.3	96	49 827	126	49 953
5	32	Lahn-Dill-Kreis	45.20.4	6	2 746	1 070	3 815
5	32	Lahn-Dill-Kreis	45.3	102	44 702	1 564	46 265
5	32	Lahn-Dill-Kreis	45.31	13	4 530	28	4 558
5	32	Lahn-Dill-Kreis	45.32	89	40 171	1 536	41 707
5	32	Lahn-Dill-Kreis	45.4	13	9 212	1 585	10 796
5	32	Lahn-Dill-Kreis	46	559	1 214 342	170 959	1 385 301
5	32	Lahn-Dill-Kreis	46.1	254	67 202	3 385	70 587
5	32	Lahn-Dill-Kreis	46.11	7	644	71	715
5	32	Lahn-Dill-Kreis	46.12	4	162	—	162
5	32	Lahn-Dill-Kreis	46.13	29	10 108	177	10 285
5	32	Lahn-Dill-Kreis	46.13.1	3	1 148	—	1 148
5	32	Lahn-Dill-Kreis	46.13.2	26	8 960	176	9 137
5	32	Lahn-Dill-Kreis	46.14	59	21 835	1 461	23 296
5	32	Lahn-Dill-Kreis	46.15	37	10 965	583	11 548
5	32	Lahn-Dill-Kreis	46.16	6	732	43	775
5	32	Lahn-Dill-Kreis	46.17	12	1 054	29	1 083
5	32	Lahn-Dill-Kreis	46.18	71	16 826	549	17 375
5	32	Lahn-Dill-Kreis	46.18.1
5	32	Lahn-Dill-Kreis	46.18.2
5	32	Lahn-Dill-Kreis	46.18.3
5	32	Lahn-Dill-Kreis	46.18.4	7	2 217	—	2 217
5	32	Lahn-Dill-Kreis	46.18.5
5	32	Lahn-Dill-Kreis	46.18.6	4	247	—	247
5	32	Lahn-Dill-Kreis	46.18.7	—	—	—	—
5	32	Lahn-Dill-Kreis	46.18.9	51	11 776	274	12 050
5	32	Lahn-Dill-Kreis	46.19	29	4 875	471	5 346
5	32	Lahn-Dill-Kreis	46.2
5	32	Lahn-Dill-Kreis	46.21
5	32	Lahn-Dill-Kreis	46.22	4	737	23	760
5	32	Lahn-Dill-Kreis	46.23	—	—	—	—
5	32	Lahn-Dill-Kreis	46.24
5	32	Lahn-Dill-Kreis	46.3	29	45 279	1 492	46 771
5	32	Lahn-Dill-Kreis	46.31
5	32	Lahn-Dill-Kreis	46.32
5	32	Lahn-Dill-Kreis	46.33
5	32	Lahn-Dill-Kreis	46.34	14	11 595	599	12 194
5	32	Lahn-Dill-Kreis	46.35
5	32	Lahn-Dill-Kreis	46.36	—	—	—	—
5	32	Lahn-Dill-Kreis	46.37
5	32	Lahn-Dill-Kreis	46.38
5	32	Lahn-Dill-Kreis	46.38.1

6. Umsatzsteuerpflichtige und steuerbarer Umsatz 2016 in den kreisfreien Städten, Landkreisen und Regierungsbezirken nach wirtschaftlicher Gliederung

Regierungsbezirk	Kreisfreie Städte / Landkreise	Name	WZ 2008	Steuerpflichtige	Steuerbarer Umsatz		
					Lieferungen und Leistungen	innergemein-schaftliche Erwerbe	Insgesamt
				Anzahl	1000 Euro		
5	32	Lahn-Dill-Kreis	46.38.2
5	32	Lahn-Dill-Kreis	46.38.9
5	32	Lahn-Dill-Kreis	46.39	—	—	—	—
5	32	Lahn-Dill-Kreis	46.39.1	—	—	—	—
5	32	Lahn-Dill-Kreis	46.39.9	—	—	—	—
5	32	Lahn-Dill-Kreis	46.4	73	209 795	8 656	218 451
5	32	Lahn-Dill-Kreis	46.41	6	685	223	908
5	32	Lahn-Dill-Kreis	46.42
5	32	Lahn-Dill-Kreis	46.42.1
5	32	Lahn-Dill-Kreis	46.42.2
5	32	Lahn-Dill-Kreis	46.43	21	105 935	1 241	107 176
5	32	Lahn-Dill-Kreis	46.43.1
5	32	Lahn-Dill-Kreis	46.43.2
5	32	Lahn-Dill-Kreis	46.43.3	10	87 761	1 009	88 771
5	32	Lahn-Dill-Kreis	46.44	3	598	3	602
5	32	Lahn-Dill-Kreis	46.44.1
5	32	Lahn-Dill-Kreis	46.44.2
5	32	Lahn-Dill-Kreis	46.45
5	32	Lahn-Dill-Kreis	46.46
5	32	Lahn-Dill-Kreis	46.46.1
5	32	Lahn-Dill-Kreis	46.46.2	10	28 860	974	29 834
5	32	Lahn-Dill-Kreis	46.47
5	32	Lahn-Dill-Kreis	46.48
5	32	Lahn-Dill-Kreis	46.49
5	32	Lahn-Dill-Kreis	46.49.1	3	1 791	—	1 791
5	32	Lahn-Dill-Kreis	46.49.2
5	32	Lahn-Dill-Kreis	46.49.3	5	3 003	243	3 246
5	32	Lahn-Dill-Kreis	46.49.4	8	20 633	4 592	25 224
5	32	Lahn-Dill-Kreis	46.49.5	5	6 782	485	7 267
5	32	Lahn-Dill-Kreis	46.5	10	11 493	850	12 343
5	32	Lahn-Dill-Kreis	46.51	7	4 883	242	5 125
5	32	Lahn-Dill-Kreis	46.52	3	6 610	608	7 218
5	32	Lahn-Dill-Kreis	46.6	69	251 210	42 637	293 847
5	32	Lahn-Dill-Kreis	46.61	6	4 405	220	4 625
5	32	Lahn-Dill-Kreis	46.62	13	45 322	4 847	50 169
5	32	Lahn-Dill-Kreis	46.63
5	32	Lahn-Dill-Kreis	46.64	—	—	—	—
5	32	Lahn-Dill-Kreis	46.65	4	12 497	1 119	13 616
5	32	Lahn-Dill-Kreis	46.66
5	32	Lahn-Dill-Kreis	46.69	38	164 502	31 362	195 864
5	32	Lahn-Dill-Kreis	46.7	108	600 427	110 013	710 440
5	32	Lahn-Dill-Kreis	46.71	11	13 694	7	13 702
5	32	Lahn-Dill-Kreis	46.71.1
5	32	Lahn-Dill-Kreis	46.71.2
5	32	Lahn-Dill-Kreis	46.72	10	373 486	99 636	473 122
5	32	Lahn-Dill-Kreis	46.73	42	111 049	5 148	116 198
5	32	Lahn-Dill-Kreis	46.73.1
5	32	Lahn-Dill-Kreis	46.73.2	4	4 918	256	5 174
5	32	Lahn-Dill-Kreis	46.73.3	7	22 662	2 893	25 555
5	32	Lahn-Dill-Kreis	46.73.4	24	76 968	1 080	78 048
5	32	Lahn-Dill-Kreis	46.73.5	—	—	—	—
5	32	Lahn-Dill-Kreis	46.73.6
5	32	Lahn-Dill-Kreis	46.73.7
5	32	Lahn-Dill-Kreis	46.73.8
5	32	Lahn-Dill-Kreis	46.74	25	51 467	4 384	55 851

6. Umsatzsteuerpflichtige und steuerbarer Umsatz 2016 in den kreisfreien Städten, Landkreisen und Regierungsbezirken nach wirtschaftlicher Gliederung

Regierungsbezirk	Kreisfreie Städte / Landkreise	Name	WZ 2008	Steuerpflichtige	Steuerbarer Umsatz		
					Lieferungen und Leistungen	innergemein-schaftliche Erwerbe	Insgesamt
				Anzahl	1000 Euro		
5	32	Lahn-Dill-Kreis	46.74.1	15	16 344	667	17 012
5	32	Lahn-Dill-Kreis	46.74.2	6	17 121	3 341	20 462
5	32	Lahn-Dill-Kreis	46.74.3	4	18 002	376	18 377
5	32	Lahn-Dill-Kreis	46.75	5	8 431	530	8 962
5	32	Lahn-Dill-Kreis	46.76	—	—	—	—
5	32	Lahn-Dill-Kreis	46.77	15	42 299	307	42 606
5	32	Lahn-Dill-Kreis	46.9
5	32	Lahn-Dill-Kreis	47	1 002	826 479	31 954	858 434
5	32	Lahn-Dill-Kreis	47.1	115	246 925	7 586	254 510
5	32	Lahn-Dill-Kreis	47.11	74	227 860	5 540	233 400
5	32	Lahn-Dill-Kreis	47.19	41	19 064	2 046	21 110
5	32	Lahn-Dill-Kreis	47.2	95	50 728	2 519	53 248
5	32	Lahn-Dill-Kreis	47.21
5	32	Lahn-Dill-Kreis	47.22	13	5 782	29	5 811
5	32	Lahn-Dill-Kreis	47.23
5	32	Lahn-Dill-Kreis	47.24
5	32	Lahn-Dill-Kreis	47.25	19	6 722	1 301	8 023
5	32	Lahn-Dill-Kreis	47.26	11	3 656	17	3 673
5	32	Lahn-Dill-Kreis	47.29	34	15 622	452	16 075
5	32	Lahn-Dill-Kreis	47.3	30	42 153	4	42 156
5	32	Lahn-Dill-Kreis	47.30.1	27	38 073	4	38 077
5	32	Lahn-Dill-Kreis	47.30.2	3	4 079	—	4 079
5	32	Lahn-Dill-Kreis	47.4	56	31 409	1 461	32 870
5	32	Lahn-Dill-Kreis	47.41	32	20 858	1 212	22 069
5	32	Lahn-Dill-Kreis	47.42	9	4 101	211	4 312
5	32	Lahn-Dill-Kreis	47.43	15	6 450	38	6 488
5	32	Lahn-Dill-Kreis	47.5	227	119 713	7 557	127 270
5	32	Lahn-Dill-Kreis	47.51	27	7 319	696	8 015
5	32	Lahn-Dill-Kreis	47.52	82	56 195	2 747	58 943
5	32	Lahn-Dill-Kreis	47.52.1	46	22 531	1 477	24 008
5	32	Lahn-Dill-Kreis	47.52.3	36	33 664	1 270	34 935
5	32	Lahn-Dill-Kreis	47.53	14	3 066	115	3 181
5	32	Lahn-Dill-Kreis	47.54	45	18 256	617	18 873
5	32	Lahn-Dill-Kreis	47.59	59	34 877	3 382	38 259
5	32	Lahn-Dill-Kreis	47.59.1	36	21 479	1 044	22 523
5	32	Lahn-Dill-Kreis	47.59.2
5	32	Lahn-Dill-Kreis	47.59.3
5	32	Lahn-Dill-Kreis	47.59.9	16	9 821	2 264	12 085
5	32	Lahn-Dill-Kreis	47.6	67	36 426	2 243	38 669
5	32	Lahn-Dill-Kreis	47.61
5	32	Lahn-Dill-Kreis	47.62	16	2 993	1	2 994
5	32	Lahn-Dill-Kreis	47.62.1
5	32	Lahn-Dill-Kreis	47.62.2
5	32	Lahn-Dill-Kreis	47.63
5	32	Lahn-Dill-Kreis	47.64	35	23 555	2 173	25 728
5	32	Lahn-Dill-Kreis	47.64.1	14	7 052	875	7 927
5	32	Lahn-Dill-Kreis	47.64.2	21	16 502	1 298	17 801
5	32	Lahn-Dill-Kreis	47.65	7	4 648	66	4 714
5	32	Lahn-Dill-Kreis	47.7	319	246 690	6 546	253 236
5	32	Lahn-Dill-Kreis	47.71	49	20 056	2 767	22 823
5	32	Lahn-Dill-Kreis	47.72	16	7 507	283	7 790
5	32	Lahn-Dill-Kreis	47.72.1	10	3 061	195	3 256
5	32	Lahn-Dill-Kreis	47.72.2	6	4 445	89	4 534
5	32	Lahn-Dill-Kreis	47.73	54	139 739	171	139 911
5	32	Lahn-Dill-Kreis	47.74	17	10 101	43	10 144

6. Umsatzsteuerpflichtige und steuerbarer Umsatz 2016 in den kreisfreien Städten, Landkreisen und Regierungsbezirken nach wirtschaftlicher Gliederung

Regierungsbezirk	Kreisfreie Städte / Landkreise	Name	WZ 2008	Steuerpflichtige	Steuerbarer Umsatz		
					Lieferungen und Leistungen	innergemein-schaftliche Erwerbe	Insgesamt
				Anzahl	1000 Euro		
5	32	Lahn-Dill-Kreis	47.75	18	5 107	69	5 176
5	32	Lahn-Dill-Kreis	47.76	41	26 368	633	27 000
5	32	Lahn-Dill-Kreis	47.76.1
5	32	Lahn-Dill-Kreis	47.76.2
5	32	Lahn-Dill-Kreis	47.77	22	7 031	135	7 165
5	32	Lahn-Dill-Kreis	47.78	85	29 234	2 412	31 646
5	32	Lahn-Dill-Kreis	47.78.1	21	10 147	100	10 247
5	32	Lahn-Dill-Kreis	47.78.2	6	2 646	1 452	4 098
5	32	Lahn-Dill-Kreis	47.78.3	28	7 900	73	7 973
5	32	Lahn-Dill-Kreis	47.78.9	30	8 541	786	9 327
5	32	Lahn-Dill-Kreis	47.79	17	1 548	31	1 579
5	32	Lahn-Dill-Kreis	47.79.1	3	118	—	118
5	32	Lahn-Dill-Kreis	47.79.2	—	—	—	—
5	32	Lahn-Dill-Kreis	47.79.9	14	1 430	31	1 461
5	32	Lahn-Dill-Kreis	47.8	6	6 353	89	6 442
5	32	Lahn-Dill-Kreis	47.81
5	32	Lahn-Dill-Kreis	47.82
5	32	Lahn-Dill-Kreis	47.89	—	—	—	—
5	32	Lahn-Dill-Kreis	47.9	87	46 083	3 950	50 033
5	32	Lahn-Dill-Kreis	47.91	26	19 093	3 517	22 611
5	32	Lahn-Dill-Kreis	47.99	61	26 989	433	27 422
5	32	Lahn-Dill-Kreis	47.99.1	12	18 311	—	18 311
5	32	Lahn-Dill-Kreis	47.99.9	49	8 678	433	9 111
5	32	Lahn-Dill-Kreis	H	269	302 971	376	303 347
5	32	Lahn-Dill-Kreis	49	149	152 805	64	152 869
5	32	Lahn-Dill-Kreis	49.1	—	—	—	—
5	32	Lahn-Dill-Kreis	49.2	—	—	—	—
5	32	Lahn-Dill-Kreis	49.3	47	47 549	1	47 550
5	32	Lahn-Dill-Kreis	49.31	5	15 283	—	15 283
5	32	Lahn-Dill-Kreis	49.32	27	7 169	—	7 170
5	32	Lahn-Dill-Kreis	49.39	15	25 097	1	25 097
5	32	Lahn-Dill-Kreis	49.39.1
5	32	Lahn-Dill-Kreis	49.39.2	6	14 154	1	14 155
5	32	Lahn-Dill-Kreis	49.39.9
5	32	Lahn-Dill-Kreis	49.4	102	105 256	64	105 320
5	32	Lahn-Dill-Kreis	49.41	93	96 253	63	96 316
5	32	Lahn-Dill-Kreis	49.42	9	9 003	1	9 004
5	32	Lahn-Dill-Kreis	49.5	—	—	—	—
5	32	Lahn-Dill-Kreis	50	—	—	—	—
5	32	Lahn-Dill-Kreis	50.1	—	—	—	—
5	32	Lahn-Dill-Kreis	50.2	—	—	—	—
5	32	Lahn-Dill-Kreis	50.3	—	—	—	—
5	32	Lahn-Dill-Kreis	50.4	—	—	—	—
5	32	Lahn-Dill-Kreis	51
5	32	Lahn-Dill-Kreis	51.1
5	32	Lahn-Dill-Kreis	51.2	—	—	—	—
5	32	Lahn-Dill-Kreis	51.21	—	—	—	—
5	32	Lahn-Dill-Kreis	51.22	—	—	—	—
5	32	Lahn-Dill-Kreis	52	62	138 258	188	138 446
5	32	Lahn-Dill-Kreis	52.1	—	—	—	—
5	32	Lahn-Dill-Kreis	52.2	62	138 258	188	138 446
5	32	Lahn-Dill-Kreis	52.21
5	32	Lahn-Dill-Kreis	52.21.1
5	32	Lahn-Dill-Kreis	52.21.2	—	—	—	—
5	32	Lahn-Dill-Kreis	52.21.3	—	—	—	—

6. Umsatzsteuerpflichtige und steuerbarer Umsatz 2016 in den kreisfreien Städten, Landkreisen und Regierungsbezirken nach wirtschaftlicher Gliederung

Regierungsbezirk	Kreisfreie Städte / Landkreise	Name	WZ 2008	Steuerpflichtige	Steuerbarer Umsatz		
					Lieferungen und Leistungen	innergemein-schaftliche Erwerbe	Insgesamt
				Anzahl	1000 Euro		
5	32	Lahn-Dill-Kreis	52.21.4	—	—	—	—
5	32	Lahn-Dill-Kreis	52.21.5	—	—	—	—
5	32	Lahn-Dill-Kreis	52.21.9	10	1 465	6	1 471
5	32	Lahn-Dill-Kreis	52.22	—	—	—	—
5	32	Lahn-Dill-Kreis	52.22.1	—	—	—	—
5	32	Lahn-Dill-Kreis	52.22.2	—	—	—	—
5	32	Lahn-Dill-Kreis	52.22.3	—	—	—	—
5	32	Lahn-Dill-Kreis	52.22.9	—	—	—	—
5	32	Lahn-Dill-Kreis	52.23
5	32	Lahn-Dill-Kreis	52.23.1	—	—	—	—
5	32	Lahn-Dill-Kreis	52.23.9
5	32	Lahn-Dill-Kreis	52.24	—	—	—	—
5	32	Lahn-Dill-Kreis	52.29	49	136 215	182	136 397
5	32	Lahn-Dill-Kreis	52.29.1	39	130 058	181	130 239
5	32	Lahn-Dill-Kreis	52.29.2	—	—	—	—
5	32	Lahn-Dill-Kreis	52.29.9	10	6 157	1	6 158
5	32	Lahn-Dill-Kreis	53
5	32	Lahn-Dill-Kreis	53.1	—	—	—	—
5	32	Lahn-Dill-Kreis	53.2
5	32	Lahn-Dill-Kreis	I	597	138 094	446	138 540
5	32	Lahn-Dill-Kreis	55	84	33 181	80	33 261
5	32	Lahn-Dill-Kreis	55.1	67	30 114	80	30 194
5	32	Lahn-Dill-Kreis	55.10.1	25	19 979	49	20 028
5	32	Lahn-Dill-Kreis	55.10.2	6	1 600	21	1 620
5	32	Lahn-Dill-Kreis	55.10.3	28	7 056	11	7 068
5	32	Lahn-Dill-Kreis	55.10.4	8	1 479	—	1 479
5	32	Lahn-Dill-Kreis	55.2	11	1 668	—	1 668
5	32	Lahn-Dill-Kreis	55.20.1
5	32	Lahn-Dill-Kreis	55.20.2	—	—	—	—
5	32	Lahn-Dill-Kreis	55.20.3
5	32	Lahn-Dill-Kreis	55.20.4	—	—	—	—
5	32	Lahn-Dill-Kreis	55.3	6	1 399	—	1 399
5	32	Lahn-Dill-Kreis	55.9	—	—	—	—
5	32	Lahn-Dill-Kreis	55.90.1	—	—	—	—
5	32	Lahn-Dill-Kreis	55.90.9	—	—	—	—
5	32	Lahn-Dill-Kreis	56	513	104 913	366	105 279
5	32	Lahn-Dill-Kreis	56.1	362	78 976	346	79 322
5	32	Lahn-Dill-Kreis	56.10.1	208	42 122	108	42 230
5	32	Lahn-Dill-Kreis	56.10.2
5	32	Lahn-Dill-Kreis	56.10.3	102	27 733	—	27 733
5	32	Lahn-Dill-Kreis	56.10.4
5	32	Lahn-Dill-Kreis	56.10.5	27	5 186	196	5 382
5	32	Lahn-Dill-Kreis	56.2	21	13 061	1	13 062
5	32	Lahn-Dill-Kreis	56.21	9	6 472	1	6 474
5	32	Lahn-Dill-Kreis	56.29	12	6 588	—	6 588
5	32	Lahn-Dill-Kreis	56.3	130	12 876	19	12 895
5	32	Lahn-Dill-Kreis	56.30.1	113	11 109	1	11 110
5	32	Lahn-Dill-Kreis	56.30.2
5	32	Lahn-Dill-Kreis	56.30.3
5	32	Lahn-Dill-Kreis	56.30.4	—	—	—	—
5	32	Lahn-Dill-Kreis	56.30.9	9	864	18	882
5	32	Lahn-Dill-Kreis	J	278	226 188	750	226 938
5	32	Lahn-Dill-Kreis	58	20	55 586	103	55 689
5	32	Lahn-Dill-Kreis	58.1
5	32	Lahn-Dill-Kreis	58.11	4	1 992	81	2 073

6. Umsatzsteuerpflichtige und steuerbarer Umsatz 2016 in den kreisfreien Städten, Landkreisen und Regierungsbezirken nach wirtschaftlicher Gliederung

Regierungsbezirk	Kreisfreie Städte / Landkreise	Name	WZ 2008	Steuerpflichtige	Steuerbarer Umsatz		
					Lieferungen und Leistungen	innergemein-schaftliche Erwerbe	Insgesamt
				Anzahl	1000 Euro		
5	32	Lahn-Dill-Kreis	58.12	—	—	—	—
5	32	Lahn-Dill-Kreis	58.13	6	48 982	18	49 000
5	32	Lahn-Dill-Kreis	58.14
5	32	Lahn-Dill-Kreis	58.19	7	1 894	3	1 898
5	32	Lahn-Dill-Kreis	58.2
5	32	Lahn-Dill-Kreis	58.21
5	32	Lahn-Dill-Kreis	58.29	—	—	—	—
5	32	Lahn-Dill-Kreis	59	17	3 067	89	3 156
5	32	Lahn-Dill-Kreis	59.1	8	1 671	49	1 721
5	32	Lahn-Dill-Kreis	59.11	4	680	—	680
5	32	Lahn-Dill-Kreis	59.12
5	32	Lahn-Dill-Kreis	59.13
5	32	Lahn-Dill-Kreis	59.14
5	32	Lahn-Dill-Kreis	59.2	9	1 396	40	1 436
5	32	Lahn-Dill-Kreis	59.20.1
5	32	Lahn-Dill-Kreis	59.20.2
5	32	Lahn-Dill-Kreis	59.20.3	4	720	10	731
5	32	Lahn-Dill-Kreis	60	—	—	—	—
5	32	Lahn-Dill-Kreis	60.1	—	—	—	—
5	32	Lahn-Dill-Kreis	60.2	—	—	—	—
5	32	Lahn-Dill-Kreis	61	12	853	—	853
5	32	Lahn-Dill-Kreis	61.1
5	32	Lahn-Dill-Kreis	61.2
5	32	Lahn-Dill-Kreis	61.3	—	—	—	—
5	32	Lahn-Dill-Kreis	61.9	7	556	—	556
5	32	Lahn-Dill-Kreis	61.90.1	3	338	—	338
5	32	Lahn-Dill-Kreis	61.90.9	4	218	—	218
5	32	Lahn-Dill-Kreis	62	200	157 285	506	157 790
5	32	Lahn-Dill-Kreis	62.01	85	113 686	68	113 755
5	32	Lahn-Dill-Kreis	62.01.1	21	6 888	—	6 889
5	32	Lahn-Dill-Kreis	62.01.9	64	106 798	68	106 866
5	32	Lahn-Dill-Kreis	62.02	68	26 661	369	27 030
5	32	Lahn-Dill-Kreis	62.03
5	32	Lahn-Dill-Kreis	62.09
5	32	Lahn-Dill-Kreis	63	29	9 398	52	9 450
5	32	Lahn-Dill-Kreis	63.1	4	934	—	934
5	32	Lahn-Dill-Kreis	63.11
5	32	Lahn-Dill-Kreis	63.12
5	32	Lahn-Dill-Kreis	63.9	25	8 464	52	8 516
5	32	Lahn-Dill-Kreis	63.91
5	32	Lahn-Dill-Kreis	63.99
5	32	Lahn-Dill-Kreis	K	50	55 033	—	55 033
5	32	Lahn-Dill-Kreis	64	11	23 871	—	23 872
5	32	Lahn-Dill-Kreis	64.1	4	23 388	—	23 388
5	32	Lahn-Dill-Kreis	64.11	—	—	—	—
5	32	Lahn-Dill-Kreis	64.19	4	23 388	—	23 388
5	32	Lahn-Dill-Kreis	64.19.1	—	—	—	—
5	32	Lahn-Dill-Kreis	64.19.2
5	32	Lahn-Dill-Kreis	64.19.3
5	32	Lahn-Dill-Kreis	64.19.4	—	—	—	—
5	32	Lahn-Dill-Kreis	64.19.5	—	—	—	—
5	32	Lahn-Dill-Kreis	64.19.6	—	—	—	—
5	32	Lahn-Dill-Kreis	64.2
5	32	Lahn-Dill-Kreis	64.3	—	—	—	—
5	32	Lahn-Dill-Kreis	64.9

6. Umsatzsteuerpflichtige und steuerbarer Umsatz 2016 in den kreisfreien Städten, Landkreisen und Regierungsbezirken nach wirtschaftlicher Gliederung

Regierungsbezirk	Kreisfreie Städte / Landkreise	Name	WZ 2008	Steuerpflichtige	Steuerbarer Umsatz		
					Lieferungen und Leistungen	innergemeinschaftliche Erwerbe	Insgesamt
				Anzahl	1000 Euro		
5	32	Lahn-Dill-Kreis	64.91	—	—	—	—
5	32	Lahn-Dill-Kreis	64.92	—	—	—	—
5	32	Lahn-Dill-Kreis	64.92.1	—	—	—	—
5	32	Lahn-Dill-Kreis	64.92.2	—	—	—	—
5	32	Lahn-Dill-Kreis	64.99
5	32	Lahn-Dill-Kreis	64.99.1
5	32	Lahn-Dill-Kreis	64.99.9	—	—	—	—
5	32	Lahn-Dill-Kreis	65	—	—	—	—
5	32	Lahn-Dill-Kreis	65.1	—	—	—	—
5	32	Lahn-Dill-Kreis	65.11	—	—	—	—
5	32	Lahn-Dill-Kreis	65.12	—	—	—	—
5	32	Lahn-Dill-Kreis	65.12.1	—	—	—	—
5	32	Lahn-Dill-Kreis	65.12.2	—	—	—	—
5	32	Lahn-Dill-Kreis	65.2	—	—	—	—
5	32	Lahn-Dill-Kreis	65.3	—	—	—	—
5	32	Lahn-Dill-Kreis	66	39	31 161	—	31 161
5	32	Lahn-Dill-Kreis	66.1	16	13 364	—	13 364
5	32	Lahn-Dill-Kreis	66.11	—	—	—	—
5	32	Lahn-Dill-Kreis	66.12
5	32	Lahn-Dill-Kreis	66.19
5	32	Lahn-Dill-Kreis	66.2
5	32	Lahn-Dill-Kreis	66.21
5	32	Lahn-Dill-Kreis	66.22	17	1 245	—	1 246
5	32	Lahn-Dill-Kreis	66.29
5	32	Lahn-Dill-Kreis	66.3
5	32	Lahn-Dill-Kreis	L	984	298 007	2 343	300 350
5	32	Lahn-Dill-Kreis	68	984	298 007	2 343	300 350
5	32	Lahn-Dill-Kreis	68.1	24	63 867	280	64 147
5	32	Lahn-Dill-Kreis	68.2	839	199 028	1 808	200 836
5	32	Lahn-Dill-Kreis	68.3	121	35 113	254	35 367
5	32	Lahn-Dill-Kreis	68.31	55	8 193	17	8 210
5	32	Lahn-Dill-Kreis	68.32	66	26 919	237	27 157
5	32	Lahn-Dill-Kreis	M	1 186	408 262	4 005	412 268
5	32	Lahn-Dill-Kreis	69	289	103 034	22	103 055
5	32	Lahn-Dill-Kreis	69.1	138	39 649	—	39 650
5	32	Lahn-Dill-Kreis	69.10.1	37	27 630	—	27 630
5	32	Lahn-Dill-Kreis	69.10.2	93	10 561	—	10 561
5	32	Lahn-Dill-Kreis	69.10.3	—	—	—	—
5	32	Lahn-Dill-Kreis	69.10.4
5	32	Lahn-Dill-Kreis	69.10.9
5	32	Lahn-Dill-Kreis	69.2	151	63 384	21	63 406
5	32	Lahn-Dill-Kreis	69.20.1	7	5 866	—	5 866
5	32	Lahn-Dill-Kreis	69.20.2	5	558	—	558
5	32	Lahn-Dill-Kreis	69.20.3	109	55 246	21	55 267
5	32	Lahn-Dill-Kreis	69.20.4	30	1 714	—	1 714
5	32	Lahn-Dill-Kreis	70	275	152 369	2 528	154 897
5	32	Lahn-Dill-Kreis	70.1
5	32	Lahn-Dill-Kreis	70.10.1	6	32 539	656	33 196
5	32	Lahn-Dill-Kreis	70.10.9
5	32	Lahn-Dill-Kreis	70.2
5	32	Lahn-Dill-Kreis	70.21
5	32	Lahn-Dill-Kreis	70.22
5	32	Lahn-Dill-Kreis	71	351	97 783	704	98 487
5	32	Lahn-Dill-Kreis	71.1	330	92 860	697	93 557
5	32	Lahn-Dill-Kreis	71.11	72	20 923	3	20 926

6. Umsatzsteuerpflichtige und steuerbarer Umsatz 2016 in den kreisfreien Städten, Landkreisen und Regierungsbezirken nach wirtschaftlicher Gliederung

Regierungsbezirk	Kreisfreie Städte / Landkreise	Name	WZ 2008	Steuerpflichtige	Steuerbarer Umsatz		
					Lieferungen und Leistungen	innergemein-schaftliche Erwerbe	Insgesamt
				Anzahl	1000 Euro		
5	32	Lahn-Dill-Kreis	71.11.1	49	13 903	—	13 903
5	32	Lahn-Dill-Kreis	71.11.2	6	862	3	865
5	32	Lahn-Dill-Kreis	71.11.3	9	869	—	869
5	32	Lahn-Dill-Kreis	71.11.4	8	5 289	—	5 289
5	32	Lahn-Dill-Kreis	71.12	258	71 937	694	72 631
5	32	Lahn-Dill-Kreis	71.12.1	95	30 342	352	30 694
5	32	Lahn-Dill-Kreis	71.12.2	108	29 493	335	29 828
5	32	Lahn-Dill-Kreis	71.12.3	7	5 472	7	5 479
5	32	Lahn-Dill-Kreis	71.12.9	48	6 630	—	6 630
5	32	Lahn-Dill-Kreis	71.2	21	4 924	7	4 931
5	32	Lahn-Dill-Kreis	72	16	5 716	331	6 047
5	32	Lahn-Dill-Kreis	72.1
5	32	Lahn-Dill-Kreis	72.11
5	32	Lahn-Dill-Kreis	72.19	13	4 942	321	5 263
5	32	Lahn-Dill-Kreis	72.2
5	32	Lahn-Dill-Kreis	73	76	17 192	112	17 304
5	32	Lahn-Dill-Kreis	73.1	72	16 666	94	16 760
5	32	Lahn-Dill-Kreis	73.11	66	16 225	94	16 319
5	32	Lahn-Dill-Kreis	73.12	6	440	—	440
5	32	Lahn-Dill-Kreis	73.2	4	526	18	544
5	32	Lahn-Dill-Kreis	74	133	24 645	275	24 920
5	32	Lahn-Dill-Kreis	74.1	34	6 318	31	6 349
5	32	Lahn-Dill-Kreis	74.10.1
5	32	Lahn-Dill-Kreis	74.10.2	17	1 862	3	1 865
5	32	Lahn-Dill-Kreis	74.10.3
5	32	Lahn-Dill-Kreis	74.2	24	3 648	9	3 658
5	32	Lahn-Dill-Kreis	74.20.1
5	32	Lahn-Dill-Kreis	74.20.2
5	32	Lahn-Dill-Kreis	74.3	12	1 357	—	1 357
5	32	Lahn-Dill-Kreis	74.30.1
5	32	Lahn-Dill-Kreis	74.30.2
5	32	Lahn-Dill-Kreis	74.9	63	13 322	234	13 556
5	32	Lahn-Dill-Kreis	75	46	7 524	33	7 557
5	32	Lahn-Dill-Kreis	75.00.1
5	32	Lahn-Dill-Kreis	75.00.9
5	32	Lahn-Dill-Kreis	N	512	238 097	2 615	240 712
5	32	Lahn-Dill-Kreis	77	73	54 926	1 399	56 325
5	32	Lahn-Dill-Kreis	77.1	15	2 559	386	2 945
5	32	Lahn-Dill-Kreis	77.11
5	32	Lahn-Dill-Kreis	77.12
5	32	Lahn-Dill-Kreis	77.2	16	15 240	911	16 151
5	32	Lahn-Dill-Kreis	77.21
5	32	Lahn-Dill-Kreis	77.22
5	32	Lahn-Dill-Kreis	77.29	9	6 713	898	7 611
5	32	Lahn-Dill-Kreis	77.3	42	37 127	102	37 228
5	32	Lahn-Dill-Kreis	77.31
5	32	Lahn-Dill-Kreis	77.32
5	32	Lahn-Dill-Kreis	77.33
5	32	Lahn-Dill-Kreis	77.34
5	32	Lahn-Dill-Kreis	77.35	—	—	—	—
5	32	Lahn-Dill-Kreis	77.39	28	15 767	65	15 832
5	32	Lahn-Dill-Kreis	77.4	—	—	—	—
5	32	Lahn-Dill-Kreis	78
5	32	Lahn-Dill-Kreis	78.1	12	6 008	—	6 008
5	32	Lahn-Dill-Kreis	78.2	5	15 121	—	15 121

6. Umsatzsteuerpflichtige und steuerbarer Umsatz 2016 in den kreisfreien Städten, Landkreisen und Regierungsbezirken nach wirtschaftlicher Gliederung

Regierungsbezirk	Kreisfreie Städte / Landkreise	Name	WZ 2008	Steuerpflichtige	Steuerbarer Umsatz		
					Lieferungen und Leistungen	innergemein-schaftliche Erwerbe	Insgesamt
				Anzahl	1000 Euro		
5	32	Lahn-Dill-Kreis	78.3
5	32	Lahn-Dill-Kreis	79	36	31 851	24	31 875
5	32	Lahn-Dill-Kreis	79.1
5	32	Lahn-Dill-Kreis	79.11	26	7 052	24	7 075
5	32	Lahn-Dill-Kreis	79.12
5	32	Lahn-Dill-Kreis	79.9
5	32	Lahn-Dill-Kreis	80
5	32	Lahn-Dill-Kreis	80.1
5	32	Lahn-Dill-Kreis	80.2	—	—	—	—
5	32	Lahn-Dill-Kreis	80.3	—	—	—	—
5	32	Lahn-Dill-Kreis	81	274	81 350	320	81 669
5	32	Lahn-Dill-Kreis	81.1	83	10 579	66	10 645
5	32	Lahn-Dill-Kreis	81.2	76	35 497	3	35 499
5	32	Lahn-Dill-Kreis	81.21	31	24 593	2	24 595
5	32	Lahn-Dill-Kreis	81.22	36	9 344	—	9 344
5	32	Lahn-Dill-Kreis	81.22.1	32	5 826	—	5 826
5	32	Lahn-Dill-Kreis	81.22.9	4	3 518	—	3 518
5	32	Lahn-Dill-Kreis	81.29	9	1 560	—	1 560
5	32	Lahn-Dill-Kreis	81.29.1	4	340	—	340
5	32	Lahn-Dill-Kreis	81.29.2
5	32	Lahn-Dill-Kreis	81.29.9
5	32	Lahn-Dill-Kreis	81.3	115	35 274	251	35 525
5	32	Lahn-Dill-Kreis	81.30.1	100	32 753	244	32 997
5	32	Lahn-Dill-Kreis	81.30.9	15	2 521	7	2 528
5	32	Lahn-Dill-Kreis	82	99	38 139	872	39 011
5	32	Lahn-Dill-Kreis	82.1
5	32	Lahn-Dill-Kreis	82.11	20	1 555	—	1 555
5	32	Lahn-Dill-Kreis	82.19
5	32	Lahn-Dill-Kreis	82.2
5	32	Lahn-Dill-Kreis	82.3	16	20 052	56	20 108
5	32	Lahn-Dill-Kreis	82.9	47	14 080	683	14 763
5	32	Lahn-Dill-Kreis	82.91
5	32	Lahn-Dill-Kreis	82.91.1
5	32	Lahn-Dill-Kreis	82.91.2	—	—	—	—
5	32	Lahn-Dill-Kreis	82.92
5	32	Lahn-Dill-Kreis	82.99	42	7 450	572	8 022
5	32	Lahn-Dill-Kreis	82.99.1
5	32	Lahn-Dill-Kreis	82.99.9
5	32	Lahn-Dill-Kreis	O	—	—	—	—
5	32	Lahn-Dill-Kreis	P	127	20 329	98	20 427
5	32	Lahn-Dill-Kreis	85	127	20 329	98	20 427
5	32	Lahn-Dill-Kreis	85.1	—	—	—	—
5	32	Lahn-Dill-Kreis	85.2	—	—	—	—
5	32	Lahn-Dill-Kreis	85.3	8	1 723	—	1 723
5	32	Lahn-Dill-Kreis	85.31	—	—	—	—
5	32	Lahn-Dill-Kreis	85.32	8	1 723	—	1 723
5	32	Lahn-Dill-Kreis	85.4
5	32	Lahn-Dill-Kreis	85.41
5	32	Lahn-Dill-Kreis	85.42	—	—	—	—
5	32	Lahn-Dill-Kreis	85.42.1	—	—	—	—
5	32	Lahn-Dill-Kreis	85.42.2	—	—	—	—
5	32	Lahn-Dill-Kreis	85.42.3	—	—	—	—
5	32	Lahn-Dill-Kreis	85.42.4	—	—	—	—
5	32	Lahn-Dill-Kreis	85.5	114	16 693	67	16 760
5	32	Lahn-Dill-Kreis	85.51

6. Umsatzsteuerpflichtige und steuerbarer Umsatz 2016 in den kreisfreien Städten, Landkreisen und Regierungsbezirken nach wirtschaftlicher Gliederung

Regierungsbezirk	Kreisfreie Städte / Landkreise	Name	WZ 2008	Steuerpflichtige	Steuerbarer Umsatz		
					Lieferungen und Leistungen	innergemein-schaftliche Erwerbe	Insgesamt
				Anzahl	1000 Euro		
5	32	Lahn-Dill-Kreis	85.52
5	32	Lahn-Dill-Kreis	85.53	42	6 309	9	6 319
5	32	Lahn-Dill-Kreis	85.59	36	3 484	—	3 484
5	32	Lahn-Dill-Kreis	85.59.1	—	—	—	—
5	32	Lahn-Dill-Kreis	85.59.2	23	2 306	—	2 306
5	32	Lahn-Dill-Kreis	85.59.9	13	1 178	—	1 178
5	32	Lahn-Dill-Kreis	85.6
5	32	Lahn-Dill-Kreis	Q	156	270 206	343	270 549
5	32	Lahn-Dill-Kreis	86	133	242 577	285	242 862
5	32	Lahn-Dill-Kreis	86.1
5	32	Lahn-Dill-Kreis	86.10.1
5	32	Lahn-Dill-Kreis	86.10.2	—	—	—	—
5	32	Lahn-Dill-Kreis	86.10.3
5	32	Lahn-Dill-Kreis	86.2
5	32	Lahn-Dill-Kreis	86.21
5	32	Lahn-Dill-Kreis	86.22	22	32 237	46	32 283
5	32	Lahn-Dill-Kreis	86.23	30	11 966	53	12 019
5	32	Lahn-Dill-Kreis	86.9	63	7 702	86	7 788
5	32	Lahn-Dill-Kreis	86.90.1	8	504	—	504
5	32	Lahn-Dill-Kreis	86.90.2	19	2 718	—	2 718
5	32	Lahn-Dill-Kreis	86.90.3	6	554	17	571
5	32	Lahn-Dill-Kreis	86.90.9	30	3 926	69	3 995
5	32	Lahn-Dill-Kreis	87	6	11 317	—	11 317
5	32	Lahn-Dill-Kreis	87.1
5	32	Lahn-Dill-Kreis	87.2	—	—	—	—
5	32	Lahn-Dill-Kreis	87.3
5	32	Lahn-Dill-Kreis	87.9	—	—	—	—
5	32	Lahn-Dill-Kreis	88	17	16 312	58	16 370
5	32	Lahn-Dill-Kreis	88.1
5	32	Lahn-Dill-Kreis	88.10.1
5	32	Lahn-Dill-Kreis	88.10.2
5	32	Lahn-Dill-Kreis	88.9
5	32	Lahn-Dill-Kreis	88.91	—	—	—	—
5	32	Lahn-Dill-Kreis	88.99
5	32	Lahn-Dill-Kreis	R	209	54 948	200	55 148
5	32	Lahn-Dill-Kreis	90
5	32	Lahn-Dill-Kreis	90.01	13	511	—	511
5	32	Lahn-Dill-Kreis	90.01.1	—	—	—	—
5	32	Lahn-Dill-Kreis	90.01.2	5	138	—	138
5	32	Lahn-Dill-Kreis	90.01.3	—	—	—	—
5	32	Lahn-Dill-Kreis	90.01.4	8	373	—	373
5	32	Lahn-Dill-Kreis	90.02
5	32	Lahn-Dill-Kreis	90.03	38	2 026	1	2 027
5	32	Lahn-Dill-Kreis	90.03.1	4	216	—	216
5	32	Lahn-Dill-Kreis	90.03.2	9	471	—	471
5	32	Lahn-Dill-Kreis	90.03.3	6	301	1	302
5	32	Lahn-Dill-Kreis	90.03.4	—	—	—	—
5	32	Lahn-Dill-Kreis	90.03.5	19	1 038	—	1 038
5	32	Lahn-Dill-Kreis	90.04	—	—	—	—
5	32	Lahn-Dill-Kreis	90.04.1	—	—	—	—
5	32	Lahn-Dill-Kreis	90.04.2	—	—	—	—
5	32	Lahn-Dill-Kreis	90.04.3	—	—	—	—
5	32	Lahn-Dill-Kreis	91
5	32	Lahn-Dill-Kreis	91.01	—	—	—	—
5	32	Lahn-Dill-Kreis	91.02	—	—	—	—

6. Umsatzsteuerpflichtige und steuerbarer Umsatz 2016 in den kreisfreien Städten, Landkreisen und Regierungsbezirken nach wirtschaftlicher Gliederung

Regierungsbezirk	Kreisfreie Städte / Landkreise	Name	WZ 2008	Steuerpflichtige	Steuerbarer Umsatz		
					Lieferungen und Leistungen	innergemein-schaftliche Erwerbe	Insgesamt
				Anzahl	1000 Euro		
5	32	Lahn-Dill-Kreis	91.03	—	—	—	—
5	32	Lahn-Dill-Kreis	91.04
5	32	Lahn-Dill-Kreis	92	28	24 763	31	24 794
5	32	Lahn-Dill-Kreis	92.00.1	23	24 472	31	24 502
5	32	Lahn-Dill-Kreis	92.00.2	—	—	—	—
5	32	Lahn-Dill-Kreis	92.00.3	5	291	—	291
5	32	Lahn-Dill-Kreis	93	127	27 509	168	27 677
5	32	Lahn-Dill-Kreis	93.1	105	24 180	109	24 290
5	32	Lahn-Dill-Kreis	93.11	17	6 972	16	6 988
5	32	Lahn-Dill-Kreis	93.12	60	11 138	85	11 223
5	32	Lahn-Dill-Kreis	93.13	22	4 878	8	4 886
5	32	Lahn-Dill-Kreis	93.19	6	1 193	—	1 193
5	32	Lahn-Dill-Kreis	93.2	22	3 329	58	3 387
5	32	Lahn-Dill-Kreis	93.21
5	32	Lahn-Dill-Kreis	93.29
5	32	Lahn-Dill-Kreis	S	511	70 533	896	71 429
5	32	Lahn-Dill-Kreis	94	32	9 564	13	9 577
5	32	Lahn-Dill-Kreis	94.1	—	—	—	—
5	32	Lahn-Dill-Kreis	94.11	—	—	—	—
5	32	Lahn-Dill-Kreis	94.12	—	—	—	—
5	32	Lahn-Dill-Kreis	94.2	—	—	—	—
5	32	Lahn-Dill-Kreis	94.9	32	9 564	13	9 577
5	32	Lahn-Dill-Kreis	94.91
5	32	Lahn-Dill-Kreis	94.92	—	—	—	—
5	32	Lahn-Dill-Kreis	94.99
5	32	Lahn-Dill-Kreis	94.99.1	19	7 594	12	7 606
5	32	Lahn-Dill-Kreis	94.99.2
5	32	Lahn-Dill-Kreis	94.99.3
5	32	Lahn-Dill-Kreis	94.99.4	—	—	—	—
5	32	Lahn-Dill-Kreis	94.99.9	5	628	—	628
5	32	Lahn-Dill-Kreis	95	33	17 451	258	17 709
5	32	Lahn-Dill-Kreis	95.1	4	1 120	3	1 123
5	32	Lahn-Dill-Kreis	95.11
5	32	Lahn-Dill-Kreis	95.12
5	32	Lahn-Dill-Kreis	95.2	29	16 331	255	16 586
5	32	Lahn-Dill-Kreis	95.21
5	32	Lahn-Dill-Kreis	95.22	3	228	—	228
5	32	Lahn-Dill-Kreis	95.23	4	745	7	751
5	32	Lahn-Dill-Kreis	95.24
5	32	Lahn-Dill-Kreis	95.25	—	—	—	—
5	32	Lahn-Dill-Kreis	95.29	17	5 377	176	5 554
5	32	Lahn-Dill-Kreis	96	446	43 518	625	44 142
5	32	Lahn-Dill-Kreis	96.01	12	4 583	61	4 644
5	32	Lahn-Dill-Kreis	96.02	247	21 627	124	21 750
5	32	Lahn-Dill-Kreis	96.02.1	203	17 197	30	17 227
5	32	Lahn-Dill-Kreis	96.02.2	44	4 430	94	4 523
5	32	Lahn-Dill-Kreis	96.03	20	3 107	—	3 107
5	32	Lahn-Dill-Kreis	96.03.1	20	3 107	—	3 107
5	32	Lahn-Dill-Kreis	96.03.2	—	—	—	—
5	32	Lahn-Dill-Kreis	96.04	4	713	—	713
5	32	Lahn-Dill-Kreis	96.09	163	13 487	440	13 927
5	33	Limburg-Weilburg	A - S	7 030	5 988 294	467 058	6 455 352
5	33	Limburg-Weilburg	A	227	46 804	385	47 189
5	33	Limburg-Weilburg	01	205	42 519	384	42 904
5	33	Limburg-Weilburg	01.1	88	14 378	36	14 414

6. Umsatzsteuerpflichtige und steuerbarer Umsatz 2016 in den kreisfreien Städten, Landkreisen und Regierungsbezirken nach wirtschaftlicher Gliederung

Regierungsbezirk	Kreisfreie Städte / Landkreise	Name	WZ 2008	Steuerpflichtige	Steuerbarer Umsatz		
					Lieferungen und Leistungen	innergemeinschaftliche Erwerbe	Insgesamt
				Anzahl	1000 Euro		
5	33	Limburg-Weilburg	01.11
5	33	Limburg-Weilburg	01.12	—	—	—	—
5	33	Limburg-Weilburg	01.13
5	33	Limburg-Weilburg	01.13.1
5	33	Limburg-Weilburg	01.13.2
5	33	Limburg-Weilburg	01.14	—	—	—	—
5	33	Limburg-Weilburg	01.15	—	—	—	—
5	33	Limburg-Weilburg	01.16	—	—	—	—
5	33	Limburg-Weilburg	01.19	—	—	—	—
5	33	Limburg-Weilburg	01.19.1	—	—	—	—
5	33	Limburg-Weilburg	01.19.2	—	—	—	—
5	33	Limburg-Weilburg	01.19.9	—	—	—	—
5	33	Limburg-Weilburg	01.2
5	33	Limburg-Weilburg	01.21
5	33	Limburg-Weilburg	01.22	—	—	—	—
5	33	Limburg-Weilburg	01.23	—	—	—	—
5	33	Limburg-Weilburg	01.24
5	33	Limburg-Weilburg	01.25	—	—	—	—
5	33	Limburg-Weilburg	01.25.1	—	—	—	—
5	33	Limburg-Weilburg	01.25.9	—	—	—	—
5	33	Limburg-Weilburg	01.26	—	—	—	—
5	33	Limburg-Weilburg	01.27	—	—	—	—
5	33	Limburg-Weilburg	01.28	—	—	—	—
5	33	Limburg-Weilburg	01.29	—	—	—	—
5	33	Limburg-Weilburg	01.3	4	1 332	32	1 364
5	33	Limburg-Weilburg	01.30.1
5	33	Limburg-Weilburg	01.30.2
5	33	Limburg-Weilburg	01.4	18	4 332	—	4 332
5	33	Limburg-Weilburg	01.41	3	613	—	613
5	33	Limburg-Weilburg	01.42	—	—	—	—
5	33	Limburg-Weilburg	01.43	6	1 125	—	1 126
5	33	Limburg-Weilburg	01.44	—	—	—	—
5	33	Limburg-Weilburg	01.45	3	210	—	210
5	33	Limburg-Weilburg	01.46
5	33	Limburg-Weilburg	01.47
5	33	Limburg-Weilburg	01.49
5	33	Limburg-Weilburg	01.5	68	16 159	39	16 198
5	33	Limburg-Weilburg	01.6	24	5 856	276	6 132
5	33	Limburg-Weilburg	01.61	11	4 725	268	4 993
5	33	Limburg-Weilburg	01.62
5	33	Limburg-Weilburg	01.63
5	33	Limburg-Weilburg	01.64
5	33	Limburg-Weilburg	01.7
5	33	Limburg-Weilburg	02
5	33	Limburg-Weilburg	02.1
5	33	Limburg-Weilburg	02.2	8	1 339	1	1 340
5	33	Limburg-Weilburg	02.3	—	—	—	—
5	33	Limburg-Weilburg	02.4	10	2 242	—	2 242
5	33	Limburg-Weilburg	03
5	33	Limburg-Weilburg	03.1	—	—	—	—
5	33	Limburg-Weilburg	03.11	—	—	—	—
5	33	Limburg-Weilburg	03.12	—	—	—	—
5	33	Limburg-Weilburg	03.2
5	33	Limburg-Weilburg	03.21	—	—	—	—
5	33	Limburg-Weilburg	03.22

6. Umsatzsteuerpflichtige und steuerbarer Umsatz 2016 in den kreisfreien Städten, Landkreisen und Regierungsbezirken nach wirtschaftlicher Gliederung

Regierungsbezirk	Kreisfreie Städte / Landkreise	Name	WZ 2008	Steuerpflichtige	Steuerbarer Umsatz		
					Lieferungen und Leistungen	innergemein-schaftliche Erwerbe	Insgesamt
				Anzahl	1000 Euro		
5	33	Limburg-Weilburg	B	8	57 277	822	58 098
5	33	Limburg-Weilburg	05	—	—	—	—
5	33	Limburg-Weilburg	05.1	—	—	—	—
5	33	Limburg-Weilburg	05.2	—	—	—	—
5	33	Limburg-Weilburg	06	—	—	—	—
5	33	Limburg-Weilburg	06.1	—	—	—	—
5	33	Limburg-Weilburg	06.2	—	—	—	—
5	33	Limburg-Weilburg	07	—	—	—	—
5	33	Limburg-Weilburg	07.1	—	—	—	—
5	33	Limburg-Weilburg	07.2	—	—	—	—
5	33	Limburg-Weilburg	07.21	—	—	—	—
5	33	Limburg-Weilburg	07.29	—	—	—	—
5	33	Limburg-Weilburg	08	8	57 277	822	58 098
5	33	Limburg-Weilburg	08.1	8	57 277	822	58 098
5	33	Limburg-Weilburg	08.11	4	15 054	319	15 372
5	33	Limburg-Weilburg	08.12	4	42 223	503	42 726
5	33	Limburg-Weilburg	08.9	—	—	—	—
5	33	Limburg-Weilburg	08.91	—	—	—	—
5	33	Limburg-Weilburg	08.92	—	—	—	—
5	33	Limburg-Weilburg	08.93	—	—	—	—
5	33	Limburg-Weilburg	08.99	—	—	—	—
5	33	Limburg-Weilburg	09	—	—	—	—
5	33	Limburg-Weilburg	09.1	—	—	—	—
5	33	Limburg-Weilburg	09.9	—	—	—	—
5	33	Limburg-Weilburg	C	584	1 567 289	140 154	1 707 442
5	33	Limburg-Weilburg	10	73	94 369	439	94 808
5	33	Limburg-Weilburg	10.1	31	30 798	256	31 054
5	33	Limburg-Weilburg	10.11	—	—	—	—
5	33	Limburg-Weilburg	10.12
5	33	Limburg-Weilburg	10.13
5	33	Limburg-Weilburg	10.2	—	—	—	—
5	33	Limburg-Weilburg	10.3
5	33	Limburg-Weilburg	10.31	—	—	—	—
5	33	Limburg-Weilburg	10.32
5	33	Limburg-Weilburg	10.39	—	—	—	—
5	33	Limburg-Weilburg	10.4	—	—	—	—
5	33	Limburg-Weilburg	10.41	—	—	—	—
5	33	Limburg-Weilburg	10.42	—	—	—	—
5	33	Limburg-Weilburg	10.5	—	—	—	—
5	33	Limburg-Weilburg	10.51	—	—	—	—
5	33	Limburg-Weilburg	10.52	—	—	—	—
5	33	Limburg-Weilburg	10.6	—	—	—	—
5	33	Limburg-Weilburg	10.61	—	—	—	—
5	33	Limburg-Weilburg	10.62	—	—	—	—
5	33	Limburg-Weilburg	10.7	38	62 287	97	62 383
5	33	Limburg-Weilburg	10.71	38	62 287	97	62 383
5	33	Limburg-Weilburg	10.72	—	—	—	—
5	33	Limburg-Weilburg	10.73	—	—	—	—
5	33	Limburg-Weilburg	10.8
5	33	Limburg-Weilburg	10.81	—	—	—	—
5	33	Limburg-Weilburg	10.82	—	—	—	—
5	33	Limburg-Weilburg	10.83	—	—	—	—
5	33	Limburg-Weilburg	10.84	—	—	—	—
5	33	Limburg-Weilburg	10.85	—	—	—	—
5	33	Limburg-Weilburg	10.86

6. Umsatzsteuerpflichtige und steuerbarer Umsatz 2016 in den kreisfreien Städten, Landkreisen und Regierungsbezirken nach wirtschaftlicher Gliederung

Regierungsbezirk	Kreisfreie Städte / Landkreise	Name	WZ 2008	Steuerpflichtige	Steuerbarer Umsatz		
					Lieferungen und Leistungen	innergemeinschafliche Erwerbe	Insgesamt
				Anzahl	1000 Euro		
5	33	Limburg-Weilburg	10.89
5	33	Limburg-Weilburg	10.9	—	—	—	—
5	33	Limburg-Weilburg	10.91	—	—	—	—
5	33	Limburg-Weilburg	10.92	—	—	—	—
5	33	Limburg-Weilburg	11	6	11 611	541	12 153
5	33	Limburg-Weilburg	11.01	3	1 176	3	1 178
5	33	Limburg-Weilburg	11.02	—	—	—	—
5	33	Limburg-Weilburg	11.03
5	33	Limburg-Weilburg	11.04	—	—	—	—
5	33	Limburg-Weilburg	11.05	—	—	—	—
5	33	Limburg-Weilburg	11.06	—	—	—	—
5	33	Limburg-Weilburg	11.07
5	33	Limburg-Weilburg	12	—	—	—	—
5	33	Limburg-Weilburg	13
5	33	Limburg-Weilburg	13.1	—	—	—	—
5	33	Limburg-Weilburg	13.2	—	—	—	—
5	33	Limburg-Weilburg	13.3
5	33	Limburg-Weilburg	13.9
5	33	Limburg-Weilburg	13.91	—	—	—	—
5	33	Limburg-Weilburg	13.92
5	33	Limburg-Weilburg	13.93	—	—	—	—
5	33	Limburg-Weilburg	13.94	—	—	—	—
5	33	Limburg-Weilburg	13.95	—	—	—	—
5	33	Limburg-Weilburg	13.96
5	33	Limburg-Weilburg	13.99	—	—	—	—
5	33	Limburg-Weilburg	14
5	33	Limburg-Weilburg	14.1
5	33	Limburg-Weilburg	14.11	—	—	—	—
5	33	Limburg-Weilburg	14.12	—	—	—	—
5	33	Limburg-Weilburg	14.13	6	281	8	289
5	33	Limburg-Weilburg	14.14
5	33	Limburg-Weilburg	14.19
5	33	Limburg-Weilburg	14.2
5	33	Limburg-Weilburg	14.3	—	—	—	—
5	33	Limburg-Weilburg	14.31	—	—	—	—
5	33	Limburg-Weilburg	14.39	—	—	—	—
5	33	Limburg-Weilburg	15
5	33	Limburg-Weilburg	15.1
5	33	Limburg-Weilburg	15.11
5	33	Limburg-Weilburg	15.12	—	—	—	—
5	33	Limburg-Weilburg	15.2	—	—	—	—
5	33	Limburg-Weilburg	16	55	29 853	2 569	32 422
5	33	Limburg-Weilburg	16.1	8	7 030	675	7 705
5	33	Limburg-Weilburg	16.2	47	22 824	1 894	24 718
5	33	Limburg-Weilburg	16.21
5	33	Limburg-Weilburg	16.22	—	—	—	—
5	33	Limburg-Weilburg	16.23	37	15 770	106	15 876
5	33	Limburg-Weilburg	16.24	—	—	—	—
5	33	Limburg-Weilburg	16.29
5	33	Limburg-Weilburg	17	5	13 369	271	13 640
5	33	Limburg-Weilburg	17.1
5	33	Limburg-Weilburg	17.11
5	33	Limburg-Weilburg	17.12	—	—	—	—
5	33	Limburg-Weilburg	17.2
5	33	Limburg-Weilburg	17.21	3	4 845	190	5 035

6. Umsatzsteuerpflichtige und steuerbarer Umsatz 2016 in den kreisfreien Städten, Landkreisen und Regierungsbezirken nach wirtschaftlicher Gliederung

Regierungsbezirk	Kreisfreie Städte / Landkreise	Name	WZ 2008	Steuerpflichtige	Steuerbarer Umsatz		
					Lieferungen und Leistungen	innergemein-schaftliche Erwerbe	Insgesamt
				Anzahl	1000 Euro		
5	33	Limburg-Weilburg	17.22	—	—	—	—
5	33	Limburg-Weilburg	17.23
5	33	Limburg-Weilburg	17.24	—	—	—	—
5	33	Limburg-Weilburg	17.29	—	—	—	—
5	33	Limburg-Weilburg	18	21	26 674	1 456	28 130
5	33	Limburg-Weilburg	18.1
5	33	Limburg-Weilburg	18.11
5	33	Limburg-Weilburg	18.12	11	22 384	1 437	23 821
5	33	Limburg-Weilburg	18.13
5	33	Limburg-Weilburg	18.14
5	33	Limburg-Weilburg	18.2
5	33	Limburg-Weilburg	19	—	—	—	—
5	33	Limburg-Weilburg	19.1	—	—	—	—
5	33	Limburg-Weilburg	19.2	—	—	—	—
5	33	Limburg-Weilburg	20
5	33	Limburg-Weilburg	20.1
5	33	Limburg-Weilburg	20.11	—	—	—	—
5	33	Limburg-Weilburg	20.12
5	33	Limburg-Weilburg	20.13	—	—	—	—
5	33	Limburg-Weilburg	20.14
5	33	Limburg-Weilburg	20.15	—	—	—	—
5	33	Limburg-Weilburg	20.16
5	33	Limburg-Weilburg	20.17	—	—	—	—
5	33	Limburg-Weilburg	20.2	—	—	—	—
5	33	Limburg-Weilburg	20.3
5	33	Limburg-Weilburg	20.4	5	639	11	650
5	33	Limburg-Weilburg	20.41
5	33	Limburg-Weilburg	20.42
5	33	Limburg-Weilburg	20.5	6	1 346	5	1 351
5	33	Limburg-Weilburg	20.51
5	33	Limburg-Weilburg	20.52
5	33	Limburg-Weilburg	20.53
5	33	Limburg-Weilburg	20.59
5	33	Limburg-Weilburg	20.6	—	—	—	—
5	33	Limburg-Weilburg	21
5	33	Limburg-Weilburg	21.1	—	—	—	—
5	33	Limburg-Weilburg	21.2
5	33	Limburg-Weilburg	22	15	130 597	6 965	137 562
5	33	Limburg-Weilburg	22.1
5	33	Limburg-Weilburg	22.11	—	—	—	—
5	33	Limburg-Weilburg	22.19
5	33	Limburg-Weilburg	22.2
5	33	Limburg-Weilburg	22.21	4	22 032	1 081	23 113
5	33	Limburg-Weilburg	22.22	—	—	—	—
5	33	Limburg-Weilburg	22.23	4	103 086	5 718	108 804
5	33	Limburg-Weilburg	22.29
5	33	Limburg-Weilburg	23	51	83 754	2 094	85 847
5	33	Limburg-Weilburg	23.1
5	33	Limburg-Weilburg	23.11	—	—	—	—
5	33	Limburg-Weilburg	23.12	—	—	—	—
5	33	Limburg-Weilburg	23.13
5	33	Limburg-Weilburg	23.14	—	—	—	—
5	33	Limburg-Weilburg	23.19
5	33	Limburg-Weilburg	23.2
5	33	Limburg-Weilburg	23.3

6. Umsatzsteuerpflichtige und steuerbarer Umsatz 2016 in den kreisfreien Städten, Landkreisen und Regierungsbezirken nach wirtschaftlicher Gliederung

Regierungsbezirk	Kreisfreie Städte / Landkreise	Name	WZ 2008	Steuerpflichtige	Steuerbarer Umsatz		
					Lieferungen und Leistungen	innergemeinschaftliche Erwerbe	Insgesamt
				Anzahl	1000 Euro		
5	33	Limburg-Weilburg	23.31
5	33	Limburg-Weilburg	23.32
5	33	Limburg-Weilburg	23.4	6	6 060	370	6 430
5	33	Limburg-Weilburg	23.41
5	33	Limburg-Weilburg	23.42
5	33	Limburg-Weilburg	23.43	—	—	—	—
5	33	Limburg-Weilburg	23.44	—	—	—	—
5	33	Limburg-Weilburg	23.49
5	33	Limburg-Weilburg	23.5	—	—	—	—
5	33	Limburg-Weilburg	23.51	—	—	—	—
5	33	Limburg-Weilburg	23.52	—	—	—	—
5	33	Limburg-Weilburg	23.6	12	44 597	220	44 817
5	33	Limburg-Weilburg	23.61	8	34 733	34	34 767
5	33	Limburg-Weilburg	23.62	—	—	—	—
5	33	Limburg-Weilburg	23.63
5	33	Limburg-Weilburg	23.64
5	33	Limburg-Weilburg	23.65	—	—	—	—
5	33	Limburg-Weilburg	23.69
5	33	Limburg-Weilburg	23.7	24	13 452	1 180	14 633
5	33	Limburg-Weilburg	23.9
5	33	Limburg-Weilburg	23.91
5	33	Limburg-Weilburg	23.99
5	33	Limburg-Weilburg	24
5	33	Limburg-Weilburg	24.1	4	2 190	96	2 286
5	33	Limburg-Weilburg	24.2
5	33	Limburg-Weilburg	24.3
5	33	Limburg-Weilburg	24.31	—	—	—	—
5	33	Limburg-Weilburg	24.32	—	—	—	—
5	33	Limburg-Weilburg	24.33	—	—	—	—
5	33	Limburg-Weilburg	24.34
5	33	Limburg-Weilburg	24.4	5	8 956	741	9 697
5	33	Limburg-Weilburg	24.41
5	33	Limburg-Weilburg	24.42	—	—	—	—
5	33	Limburg-Weilburg	24.43	—	—	—	—
5	33	Limburg-Weilburg	24.44	—	—	—	—
5	33	Limburg-Weilburg	24.45
5	33	Limburg-Weilburg	24.46	—	—	—	—
5	33	Limburg-Weilburg	24.5
5	33	Limburg-Weilburg	24.51
5	33	Limburg-Weilburg	24.52	—	—	—	—
5	33	Limburg-Weilburg	24.53
5	33	Limburg-Weilburg	24.54	—	—	—	—
5	33	Limburg-Weilburg	25	99	110 300	8 846	119 145
5	33	Limburg-Weilburg	25.1	23	16 703	447	17 150
5	33	Limburg-Weilburg	25.11	8	3 167	1	3 168
5	33	Limburg-Weilburg	25.12	15	13 536	446	13 983
5	33	Limburg-Weilburg	25.2	—	—	—	—
5	33	Limburg-Weilburg	25.21	—	—	—	—
5	33	Limburg-Weilburg	25.29	—	—	—	—
5	33	Limburg-Weilburg	25.3	—	—	—	—
5	33	Limburg-Weilburg	25.4
5	33	Limburg-Weilburg	25.5
5	33	Limburg-Weilburg	25.6	50	29 926	1 038	30 965
5	33	Limburg-Weilburg	25.61
5	33	Limburg-Weilburg	25.62

6. Umsatzsteuerpflichtige und steuerbarer Umsatz 2016 in den kreisfreien Städten, Landkreisen und Regierungsbezirken nach wirtschaftlicher Gliederung

Regierungsbezirk	Kreisfreie Städte / Landkreise	Name	WZ 2008	Steuerpflichtige	Steuerbarer Umsatz		
					Lieferungen und Leistungen	innergemeinschaftliche Erwerbe	Insgesamt
				Anzahl	1000 Euro		
5	33	Limburg-Weilburg	25.7
5	33	Limburg-Weilburg	25.71	—	—	—	—
5	33	Limburg-Weilburg	25.72
5	33	Limburg-Weilburg	25.73	6	1 545	628	2 173
5	33	Limburg-Weilburg	25.73.1
5	33	Limburg-Weilburg	25.73.2	—	—	—	—
5	33	Limburg-Weilburg	25.73.3	—	—	—	—
5	33	Limburg-Weilburg	25.73.4	—	—	—	—
5	33	Limburg-Weilburg	25.73.5
5	33	Limburg-Weilburg	25.9
5	33	Limburg-Weilburg	25.91	—	—	—	—
5	33	Limburg-Weilburg	25.92	—	—	—	—
5	33	Limburg-Weilburg	25.93	—	—	—	—
5	33	Limburg-Weilburg	25.94	—	—	—	—
5	33	Limburg-Weilburg	25.99
5	33	Limburg-Weilburg	26	49	236 471	29 197	265 668
5	33	Limburg-Weilburg	26.1	9	37 128	2 879	40 007
5	33	Limburg-Weilburg	26.11
5	33	Limburg-Weilburg	26.11.1
5	33	Limburg-Weilburg	26.11.9	7	35 008	2 866	37 874
5	33	Limburg-Weilburg	26.12
5	33	Limburg-Weilburg	26.2
5	33	Limburg-Weilburg	26.3
5	33	Limburg-Weilburg	26.4
5	33	Limburg-Weilburg	26.5	15	59 645	2 719	62 364
5	33	Limburg-Weilburg	26.51	15	59 645	2 719	62 364
5	33	Limburg-Weilburg	26.51.1
5	33	Limburg-Weilburg	26.51.2
5	33	Limburg-Weilburg	26.51.3
5	33	Limburg-Weilburg	26.52	—	—	—	—
5	33	Limburg-Weilburg	26.6
5	33	Limburg-Weilburg	26.7	8	75 240	3 034	78 273
5	33	Limburg-Weilburg	26.8	—	—	—	—
5	33	Limburg-Weilburg	27	19	158 923	18 185	177 108
5	33	Limburg-Weilburg	27.1	4	6 702	28	6 729
5	33	Limburg-Weilburg	27.11	—	—	—	—
5	33	Limburg-Weilburg	27.12	4	6 702	28	6 729
5	33	Limburg-Weilburg	27.2	—	—	—	—
5	33	Limburg-Weilburg	27.3	3	342	—	342
5	33	Limburg-Weilburg	27.31	—	—	—	—
5	33	Limburg-Weilburg	27.32	—	—	—	—
5	33	Limburg-Weilburg	27.33	3	342	—	342
5	33	Limburg-Weilburg	27.4
5	33	Limburg-Weilburg	27.5	3	638	18	656
5	33	Limburg-Weilburg	27.51	3	638	18	656
5	33	Limburg-Weilburg	27.52	—	—	—	—
5	33	Limburg-Weilburg	27.9
5	33	Limburg-Weilburg	28	45	300 536	30 314	330 850
5	33	Limburg-Weilburg	28.1
5	33	Limburg-Weilburg	28.11
5	33	Limburg-Weilburg	28.12
5	33	Limburg-Weilburg	28.13	—	—	—	—
5	33	Limburg-Weilburg	28.14	—	—	—	—
5	33	Limburg-Weilburg	28.15
5	33	Limburg-Weilburg	28.2	21	90 342	6 164	96 506

6. Umsatzsteuerpflichtige und steuerbarer Umsatz 2016 in den kreisfreien Städten, Landkreisen und Regierungsbezirken nach wirtschaftlicher Gliederung

Regierungsbezirk	Kreisfreie Städte / Landkreise	Name	WZ 2008	Steuerpflichtige	Steuerbarer Umsatz		
					Lieferungen und Leistungen	innergemeinschaftliche Erwerbe	Insgesamt
				Anzahl	1000 Euro		
5	33	Limburg-Weilburg	28.21
5	33	Limburg-Weilburg	28.21.1	—	—	—	—
5	33	Limburg-Weilburg	28.21.9
5	33	Limburg-Weilburg	28.22
5	33	Limburg-Weilburg	28.23	3	2 898	347	3 245
5	33	Limburg-Weilburg	28.24
5	33	Limburg-Weilburg	28.25	5	39 078	2 774	41 852
5	33	Limburg-Weilburg	28.29	5	4 578	137	4 715
5	33	Limburg-Weilburg	28.3
5	33	Limburg-Weilburg	28.4
5	33	Limburg-Weilburg	28.41
5	33	Limburg-Weilburg	28.49
5	33	Limburg-Weilburg	28.9	14	62 970	3 241	66 211
5	33	Limburg-Weilburg	28.91	—	—	—	—
5	33	Limburg-Weilburg	28.92
5	33	Limburg-Weilburg	28.92.1	—	—	—	—
5	33	Limburg-Weilburg	28.92.2
5	33	Limburg-Weilburg	28.93
5	33	Limburg-Weilburg	28.94
5	33	Limburg-Weilburg	28.95	—	—	—	—
5	33	Limburg-Weilburg	28.96	—	—	—	—
5	33	Limburg-Weilburg	28.99	7	26 532	559	27 091
5	33	Limburg-Weilburg	29	11	40 331	3 330	43 660
5	33	Limburg-Weilburg	29.1
5	33	Limburg-Weilburg	29.10.1	—	—	—	—
5	33	Limburg-Weilburg	29.10.2
5	33	Limburg-Weilburg	29.2
5	33	Limburg-Weilburg	29.3	6	39 128	3 315	42 443
5	33	Limburg-Weilburg	29.31	—	—	—	—
5	33	Limburg-Weilburg	29.32	6	39 128	3 315	42 443
5	33	Limburg-Weilburg	30
5	33	Limburg-Weilburg	30.1	—	—	—	—
5	33	Limburg-Weilburg	30.11	—	—	—	—
5	33	Limburg-Weilburg	30.12	—	—	—	—
5	33	Limburg-Weilburg	30.2	—	—	—	—
5	33	Limburg-Weilburg	30.20.1	—	—	—	—
5	33	Limburg-Weilburg	30.20.2	—	—	—	—
5	33	Limburg-Weilburg	30.3
5	33	Limburg-Weilburg	30.4	—	—	—	—
5	33	Limburg-Weilburg	30.9
5	33	Limburg-Weilburg	30.91	—	—	—	—
5	33	Limburg-Weilburg	30.92
5	33	Limburg-Weilburg	30.99	—	—	—	—
5	33	Limburg-Weilburg	31
5	33	Limburg-Weilburg	31.01
5	33	Limburg-Weilburg	31.02	4	2 339	46	2 385
5	33	Limburg-Weilburg	31.03	—	—	—	—
5	33	Limburg-Weilburg	31.09
5	33	Limburg-Weilburg	31.09.1
5	33	Limburg-Weilburg	31.09.9	20	5 337	84	5 421
5	33	Limburg-Weilburg	32	37	39 620	4 926	44 545
5	33	Limburg-Weilburg	32.1	5	287	11	298
5	33	Limburg-Weilburg	32.11	—	—	—	—
5	33	Limburg-Weilburg	32.12
5	33	Limburg-Weilburg	32.13

6. Umsatzsteuerpflichtige und steuerbarer Umsatz 2016 in den kreisfreien Städten, Landkreisen und Regierungsbezirken nach wirtschaftlicher Gliederung

Regierungsbezirk	Kreisfreie Städte / Landkreise	Name	WZ 2008	Steuerpflichtige	Steuerbarer Umsatz		
					Lieferungen und Leistungen	innergemein-schaftliche Erwerbe	Insgesamt
				Anzahl	1000 Euro		
5	33	Limburg-Weilburg	32.2
5	33	Limburg-Weilburg	32.3	—	—	—	—
5	33	Limburg-Weilburg	32.4
5	33	Limburg-Weilburg	32.5
5	33	Limburg-Weilburg	32.50.1
5	33	Limburg-Weilburg	32.50.2	11	5 420	47	5 467
5	33	Limburg-Weilburg	32.50.3	7	2 622	5	2 627
5	33	Limburg-Weilburg	32.9
5	33	Limburg-Weilburg	32.91
5	33	Limburg-Weilburg	32.99	5	604	70	674
5	33	Limburg-Weilburg	33	14	5 482	69	5 551
5	33	Limburg-Weilburg	33.1	10	4 572	66	4 638
5	33	Limburg-Weilburg	33.11
5	33	Limburg-Weilburg	33.12	7	2 775	64	2 839
5	33	Limburg-Weilburg	33.13	—	—	—	—
5	33	Limburg-Weilburg	33.14	—	—	—	—
5	33	Limburg-Weilburg	33.15	—	—	—	—
5	33	Limburg-Weilburg	33.16	—	—	—	—
5	33	Limburg-Weilburg	33.17
5	33	Limburg-Weilburg	33.19
5	33	Limburg-Weilburg	33.2	4	910	3	912
5	33	Limburg-Weilburg	D	204	127 934	462	128 397
5	33	Limburg-Weilburg	35	204	127 934	462	128 397
5	33	Limburg-Weilburg	35.1
5	33	Limburg-Weilburg	35.11	190	85 405	348	85 753
5	33	Limburg-Weilburg	35.11.1	12	1 287	—	1 287
5	33	Limburg-Weilburg	35.11.2	35	3 112	5	3 117
5	33	Limburg-Weilburg	35.11.3	143	81 006	343	81 349
5	33	Limburg-Weilburg	35.12	—	—	—	—
5	33	Limburg-Weilburg	35.13
5	33	Limburg-Weilburg	35.14	4	1 005	71	1 076
5	33	Limburg-Weilburg	35.2
5	33	Limburg-Weilburg	35.21	7	1 491	1	1 491
5	33	Limburg-Weilburg	35.21.1	—	—	—	—
5	33	Limburg-Weilburg	35.21.2
5	33	Limburg-Weilburg	35.21.3
5	33	Limburg-Weilburg	35.22	—	—	—	—
5	33	Limburg-Weilburg	35.23
5	33	Limburg-Weilburg	35.3	—	—	—	—
5	33	Limburg-Weilburg	E	38	66 113	1 130	67 243
5	33	Limburg-Weilburg	36	16	22 374	—	22 374
5	33	Limburg-Weilburg	36.00.1	—	—	—	—
5	33	Limburg-Weilburg	36.00.2
5	33	Limburg-Weilburg	36.00.3
5	33	Limburg-Weilburg	37
5	33	Limburg-Weilburg	37.00.1	3	377	—	377
5	33	Limburg-Weilburg	37.00.2
5	33	Limburg-Weilburg	38	17	38 722	625	39 347
5	33	Limburg-Weilburg	38.1	5	4 358	—	4 358
5	33	Limburg-Weilburg	38.11	5	4 358	—	4 358
5	33	Limburg-Weilburg	38.12	—	—	—	—
5	33	Limburg-Weilburg	38.2	5	2 508	25	2 533
5	33	Limburg-Weilburg	38.21	5	2 508	25	2 533
5	33	Limburg-Weilburg	38.22	—	—	—	—
5	33	Limburg-Weilburg	38.3	7	31 856	601	32 456

6. Umsatzsteuerpflichtige und steuerbarer Umsatz 2016 in den kreisfreien Städten, Landkreisen und Regierungsbezirken nach wirtschaftlicher Gliederung

Regierungsbezirk	Kreisfreie Städte / Landkreise	Name	WZ 2008	Steuerpflichtige	Steuerbarer Umsatz		
					Lieferungen und Leistungen	innergemeinschaftliche Erwerbe	Insgesamt
				Anzahl	1000 Euro		
5	33	Limburg-Weilburg	38.31
5	33	Limburg-Weilburg	38.32
5	33	Limburg-Weilburg	39
5	33	Limburg-Weilburg	F	902	762 107	2 764	764 871
5	33	Limburg-Weilburg	41	74	149 091	72	149 163
5	33	Limburg-Weilburg	41.1	7	40 175	—	40 175
5	33	Limburg-Weilburg	41.10.1
5	33	Limburg-Weilburg	41.10.2
5	33	Limburg-Weilburg	41.10.3
5	33	Limburg-Weilburg	41.2	67	108 916	72	108 989
5	33	Limburg-Weilburg	41.20.1	64	107 949	33	107 982
5	33	Limburg-Weilburg	41.20.2	3	967	39	1 007
5	33	Limburg-Weilburg	42	42	206 891	421	207 312
5	33	Limburg-Weilburg	42.1	24	122 329	6	122 335
5	33	Limburg-Weilburg	42.11	24	122 329	6	122 335
5	33	Limburg-Weilburg	42.12	—	—	—	—
5	33	Limburg-Weilburg	42.13	—	—	—	—
5	33	Limburg-Weilburg	42.2
5	33	Limburg-Weilburg	42.21
5	33	Limburg-Weilburg	42.22
5	33	Limburg-Weilburg	42.9
5	33	Limburg-Weilburg	42.91
5	33	Limburg-Weilburg	42.99	10	7 436	—	7 436
5	33	Limburg-Weilburg	43	786	406 125	2 271	408 396
5	33	Limburg-Weilburg	43.1	11	9 448	7	9 455
5	33	Limburg-Weilburg	43.11	3	301	—	301
5	33	Limburg-Weilburg	43.12	8	9 147	7	9 154
5	33	Limburg-Weilburg	43.13	—	—	—	—
5	33	Limburg-Weilburg	43.2	267	170 482	1 216	171 698
5	33	Limburg-Weilburg	43.21	78	40 154	156	40 310
5	33	Limburg-Weilburg	43.22	112	98 979	314	99 292
5	33	Limburg-Weilburg	43.29	77	31 350	746	32 096
5	33	Limburg-Weilburg	43.29.1	45	14 239	91	14 330
5	33	Limburg-Weilburg	43.29.9	32	17 111	655	17 766
5	33	Limburg-Weilburg	43.3	300	125 021	925	125 946
5	33	Limburg-Weilburg	43.31	45	17 595	2	17 597
5	33	Limburg-Weilburg	43.32	59	23 037	509	23 546
5	33	Limburg-Weilburg	43.33	104	59 959	316	60 276
5	33	Limburg-Weilburg	43.34	60	18 876	17	18 892
5	33	Limburg-Weilburg	43.34.1
5	33	Limburg-Weilburg	43.34.2
5	33	Limburg-Weilburg	43.39	32	5 553	82	5 636
5	33	Limburg-Weilburg	43.9	208	101 174	122	101 296
5	33	Limburg-Weilburg	43.91	60	26 553	11	26 564
5	33	Limburg-Weilburg	43.91.1	36	19 970	10	19 980
5	33	Limburg-Weilburg	43.91.2	24	6 584	1	6 585
5	33	Limburg-Weilburg	43.99	148	74 620	111	74 732
5	33	Limburg-Weilburg	43.99.1
5	33	Limburg-Weilburg	43.99.2
5	33	Limburg-Weilburg	43.99.9	122	66 485	84	66 568
5	33	Limburg-Weilburg	G	1 321	2 016 162	300 857	2 317 019
5	33	Limburg-Weilburg	45	266	433 038	35 288	468 327
5	33	Limburg-Weilburg	45.1	111	360 247	31 894	392 141
5	33	Limburg-Weilburg	45.11
5	33	Limburg-Weilburg	45.19

6. Umsatzsteuerpflichtige und steuerbarer Umsatz 2016 in den kreisfreien Städten, Landkreisen und Regierungsbezirken nach wirtschaftlicher Gliederung

Regierungsbezirk	Kreisfreie Städte / Landkreise	Name	WZ 2008	Steuerpflichtige	Steuerbarer Umsatz		
					Lieferungen und Leistungen	innergemein-schaftliche Erwerbe	Insgesamt
				Anzahl	1000 Euro		
5	33	Limburg-Weilburg	45.2	88	47 484	843	48 328
5	33	Limburg-Weilburg	45.20.1	11	5 343	2	5 346
5	33	Limburg-Weilburg	45.20.2
5	33	Limburg-Weilburg	45.20.3	66	38 322	484	38 806
5	33	Limburg-Weilburg	45.20.4
5	33	Limburg-Weilburg	45.3
5	33	Limburg-Weilburg	45.31
5	33	Limburg-Weilburg	45.32	45	12 118	1 212	13 330
5	33	Limburg-Weilburg	45.4
5	33	Limburg-Weilburg	46	350	1 132 145	252 387	1 384 532
5	33	Limburg-Weilburg	46.1	172	40 494	1 810	42 304
5	33	Limburg-Weilburg	46.11	6	583	11	594
5	33	Limburg-Weilburg	46.12	10	1 068	6	1 074
5	33	Limburg-Weilburg	46.13	21	3 936	142	4 079
5	33	Limburg-Weilburg	46.13.1	4	874	31	906
5	33	Limburg-Weilburg	46.13.2	17	3 062	111	3 173
5	33	Limburg-Weilburg	46.14	25	15 849	1 146	16 996
5	33	Limburg-Weilburg	46.15	23	4 708	95	4 803
5	33	Limburg-Weilburg	46.16	8	1 208	86	1 294
5	33	Limburg-Weilburg	46.17	6	1 353	—	1 353
5	33	Limburg-Weilburg	46.18	52	9 625	290	9 915
5	33	Limburg-Weilburg	46.18.1
5	33	Limburg-Weilburg	46.18.2	3	113	3	116
5	33	Limburg-Weilburg	46.18.3	—	—	—	—
5	33	Limburg-Weilburg	46.18.4	8	1 472	14	1 486
5	33	Limburg-Weilburg	46.18.5
5	33	Limburg-Weilburg	46.18.6	5	370	13	382
5	33	Limburg-Weilburg	46.18.7
5	33	Limburg-Weilburg	46.18.9	32	7 302	254	7 555
5	33	Limburg-Weilburg	46.19	21	2 165	33	2 198
5	33	Limburg-Weilburg	46.2	11	47 149	127	47 276
5	33	Limburg-Weilburg	46.21
5	33	Limburg-Weilburg	46.22
5	33	Limburg-Weilburg	46.23
5	33	Limburg-Weilburg	46.24	—	—	—	—
5	33	Limburg-Weilburg	46.3	16	35 952	4 926	40 878
5	33	Limburg-Weilburg	46.31
5	33	Limburg-Weilburg	46.32
5	33	Limburg-Weilburg	46.33	—	—	—	—
5	33	Limburg-Weilburg	46.34	8	9 033	3 270	12 303
5	33	Limburg-Weilburg	46.35	—	—	—	—
5	33	Limburg-Weilburg	46.36	—	—	—	—
5	33	Limburg-Weilburg	46.37	—	—	—	—
5	33	Limburg-Weilburg	46.38	3	7 959	404	8 363
5	33	Limburg-Weilburg	46.38.1	—	—	—	—
5	33	Limburg-Weilburg	46.38.2	—	—	—	—
5	33	Limburg-Weilburg	46.38.9	3	7 959	404	8 363
5	33	Limburg-Weilburg	46.39
5	33	Limburg-Weilburg	46.39.1	—	—	—	—
5	33	Limburg-Weilburg	46.39.9
5	33	Limburg-Weilburg	46.4	56	578 887	215 412	794 299
5	33	Limburg-Weilburg	46.41
5	33	Limburg-Weilburg	46.42
5	33	Limburg-Weilburg	46.42.1
5	33	Limburg-Weilburg	46.42.2	—	—	—	—

6. Umsatzsteuerpflichtige und steuerbarer Umsatz 2016 in den kreisfreien Städten, Landkreisen und Regierungsbezirken nach wirtschaftlicher Gliederung

Regierungsbezirk	Kreisfreie Städte / Landkreise	Name	WZ 2008	Steuerpflichtige	Steuerbarer Umsatz		
					Lieferungen und Leistungen	innergemein-schaftliche Erwerbe	Insgesamt
				Anzahl	1000 Euro		
5	33	Limburg-Weilburg	46.43	10	14 465	101	14 566
5	33	Limburg-Weilburg	46.43.1
5	33	Limburg-Weilburg	46.43.2
5	33	Limburg-Weilburg	46.43.3
5	33	Limburg-Weilburg	46.44	4	1 180	163	1 343
5	33	Limburg-Weilburg	46.44.1
5	33	Limburg-Weilburg	46.44.2
5	33	Limburg-Weilburg	46.45
5	33	Limburg-Weilburg	46.46	8	343 485	144 188	487 673
5	33	Limburg-Weilburg	46.46.1
5	33	Limburg-Weilburg	46.46.2
5	33	Limburg-Weilburg	46.47
5	33	Limburg-Weilburg	46.48
5	33	Limburg-Weilburg	46.49	23	176 487	60 372	236 859
5	33	Limburg-Weilburg	46.49.1
5	33	Limburg-Weilburg	46.49.2
5	33	Limburg-Weilburg	46.49.3
5	33	Limburg-Weilburg	46.49.4	8	34 750	393	35 142
5	33	Limburg-Weilburg	46.49.5
5	33	Limburg-Weilburg	46.5	4	1 594	—	1 594
5	33	Limburg-Weilburg	46.51
5	33	Limburg-Weilburg	46.52
5	33	Limburg-Weilburg	46.6	42	92 781	8 191	100 972
5	33	Limburg-Weilburg	46.61	9	14 322	72	14 394
5	33	Limburg-Weilburg	46.62
5	33	Limburg-Weilburg	46.63
5	33	Limburg-Weilburg	46.64	—	—	—	—
5	33	Limburg-Weilburg	46.65	—	—	—	—
5	33	Limburg-Weilburg	46.66
5	33	Limburg-Weilburg	46.69	26	75 058	7 950	83 007
5	33	Limburg-Weilburg	46.7	43	331 153	21 728	352 881
5	33	Limburg-Weilburg	46.71	3	37 534	73	37 607
5	33	Limburg-Weilburg	46.71.1	—	—	—	—
5	33	Limburg-Weilburg	46.71.2	3	37 534	73	37 607
5	33	Limburg-Weilburg	46.72
5	33	Limburg-Weilburg	46.73	20	72 861	2 412	75 273
5	33	Limburg-Weilburg	46.73.1
5	33	Limburg-Weilburg	46.73.2
5	33	Limburg-Weilburg	46.73.3	3	468	3	471
5	33	Limburg-Weilburg	46.73.4	10	56 263	1 944	58 207
5	33	Limburg-Weilburg	46.73.5	—	—	—	—
5	33	Limburg-Weilburg	46.73.6
5	33	Limburg-Weilburg	46.73.7	—	—	—	—
5	33	Limburg-Weilburg	46.73.8	—	—	—	—
5	33	Limburg-Weilburg	46.74	8	97 724	4 924	102 648
5	33	Limburg-Weilburg	46.74.1
5	33	Limburg-Weilburg	46.74.2
5	33	Limburg-Weilburg	46.74.3
5	33	Limburg-Weilburg	46.75	7	91 045	10 543	101 587
5	33	Limburg-Weilburg	46.76	—	—	—	—
5	33	Limburg-Weilburg	46.77
5	33	Limburg-Weilburg	46.9	6	4 136	193	4 328
5	33	Limburg-Weilburg	47	705	450 979	13 182	464 160
5	33	Limburg-Weilburg	47.1	73	77 513	966	78 479
5	33	Limburg-Weilburg	47.11	39	63 028	163	63 191

6. Umsatzsteuerpflichtige und steuerbarer Umsatz 2016 in den kreisfreien Städten, Landkreisen und Regierungsbezirken nach wirtschaftlicher Gliederung

Regierungsbezirk	Kreisfreie Städte / Landkreise	Name	WZ 2008	Steuerpflichtige	Steuerbarer Umsatz		
					Lieferungen und Leistungen	innergemein-schaftliche Erwerbe	Insgesamt
				Anzahl	1000 Euro		
5	33	Limburg-Weilburg	47.19	34	14 485	803	15 288
5	33	Limburg-Weilburg	47.2	69	25 942	1 729	27 671
5	33	Limburg-Weilburg	47.21	4	960	122	1 082
5	33	Limburg-Weilburg	47.22	9	2 335	—	2 335
5	33	Limburg-Weilburg	47.23	—	—	—	—
5	33	Limburg-Weilburg	47.24	10	1 710	3	1 714
5	33	Limburg-Weilburg	47.25	18	3 226	117	3 343
5	33	Limburg-Weilburg	47.26	4	1 638	793	2 432
5	33	Limburg-Weilburg	47.29	24	16 072	692	16 765
5	33	Limburg-Weilburg	47.3	39	45 788	30	45 818
5	33	Limburg-Weilburg	47.30.1	31	33 225	30	33 254
5	33	Limburg-Weilburg	47.30.2	8	12 564	—	12 564
5	33	Limburg-Weilburg	47.4	28	13 894	457	14 350
5	33	Limburg-Weilburg	47.41	16	9 676	455	10 131
5	33	Limburg-Weilburg	47.42	6	3 884	—	3 884
5	33	Limburg-Weilburg	47.43	6	334	2	336
5	33	Limburg-Weilburg	47.5	149	67 652	4 159	71 811
5	33	Limburg-Weilburg	47.51	25	5 281	354	5 635
5	33	Limburg-Weilburg	47.52	54	13 889	2 499	16 388
5	33	Limburg-Weilburg	47.52.1	35	11 186	2 448	13 634
5	33	Limburg-Weilburg	47.52.3	19	2 704	51	2 755
5	33	Limburg-Weilburg	47.53	12	1 566	17	1 583
5	33	Limburg-Weilburg	47.54	28	14 628	100	14 728
5	33	Limburg-Weilburg	47.59	30	32 288	1 188	33 477
5	33	Limburg-Weilburg	47.59.1	14	25 807	967	26 774
5	33	Limburg-Weilburg	47.59.2	3	820	11	831
5	33	Limburg-Weilburg	47.59.3	5	3 421	155	3 575
5	33	Limburg-Weilburg	47.59.9	8	2 241	55	2 296
5	33	Limburg-Weilburg	47.6	57	19 521	1 003	20 524
5	33	Limburg-Weilburg	47.61	11	3 531	23	3 554
5	33	Limburg-Weilburg	47.62	20	5 069	6	5 075
5	33	Limburg-Weilburg	47.62.1	13	3 266	—	3 266
5	33	Limburg-Weilburg	47.62.2	7	1 803	6	1 809
5	33	Limburg-Weilburg	47.63
5	33	Limburg-Weilburg	47.64	18	9 236	939	10 175
5	33	Limburg-Weilburg	47.64.1	8	6 146	818	6 965
5	33	Limburg-Weilburg	47.64.2	10	3 090	121	3 210
5	33	Limburg-Weilburg	47.65
5	33	Limburg-Weilburg	47.7	215	180 824	4 224	185 048
5	33	Limburg-Weilburg	47.71	32	15 687	905	16 592
5	33	Limburg-Weilburg	47.72	9	2 903	355	3 258
5	33	Limburg-Weilburg	47.72.1
5	33	Limburg-Weilburg	47.72.2
5	33	Limburg-Weilburg	47.73	36	97 537	81	97 618
5	33	Limburg-Weilburg	47.74	13	5 489	—11	5 478
5	33	Limburg-Weilburg	47.75	11	6 271	94	6 365
5	33	Limburg-Weilburg	47.76	26	11 038	965	12 003
5	33	Limburg-Weilburg	47.76.1	17	5 976	963	6 938
5	33	Limburg-Weilburg	47.76.2	9	5 062	3	5 065
5	33	Limburg-Weilburg	47.77	13	7 465	162	7 627
5	33	Limburg-Weilburg	47.78	63	28 995	1 632	30 627
5	33	Limburg-Weilburg	47.78.1	25	21 498	874	22 372
5	33	Limburg-Weilburg	47.78.2
5	33	Limburg-Weilburg	47.78.3
5	33	Limburg-Weilburg	47.78.9	17	3 889	509	4 398

6. Umsatzsteuerpflichtige und steuerbarer Umsatz 2016 in den kreisfreien Städten, Landkreisen und Regierungsbezirken nach wirtschaftlicher Gliederung

Regierungsbezirk	Kreisfreie Städte / Landkreise	Name	WZ 2008	Steuerpflichtige	Steuerbarer Umsatz		
					Lieferungen und Leistungen	innergemein-schaftliche Erwerbe	Insgesamt
				Anzahl	1000 Euro		
5	33	Limburg-Weilburg	47.79	12	5 440	40	5 480
5	33	Limburg-Weilburg	47.79.1
5	33	Limburg-Weilburg	47.79.2
5	33	Limburg-Weilburg	47.79.9	8	4 477	40	4 517
5	33	Limburg-Weilburg	47.8	15	3 330	455	3 785
5	33	Limburg-Weilburg	47.81
5	33	Limburg-Weilburg	47.82	6	1 897	223	2 120
5	33	Limburg-Weilburg	47.89
5	33	Limburg-Weilburg	47.9	60	16 514	159	16 674
5	33	Limburg-Weilburg	47.91	20	7 926	61	7 987
5	33	Limburg-Weilburg	47.99	40	8 588	98	8 686
5	33	Limburg-Weilburg	47.99.1	4	1 386	—	1 386
5	33	Limburg-Weilburg	47.99.9	36	7 202	98	7 300
5	33	Limburg-Weilburg	H	176	145 498	635	146 133
5	33	Limburg-Weilburg	49	85	80 395	321	80 716
5	33	Limburg-Weilburg	49.1	—	—	—	—
5	33	Limburg-Weilburg	49.2	—	—	—	—
5	33	Limburg-Weilburg	49.3	33	24 467	4	24 471
5	33	Limburg-Weilburg	49.31
5	33	Limburg-Weilburg	49.32
5	33	Limburg-Weilburg	49.39	15	17 720	4	17 724
5	33	Limburg-Weilburg	49.39.1	6	6 858	—	6 858
5	33	Limburg-Weilburg	49.39.2
5	33	Limburg-Weilburg	49.39.9
5	33	Limburg-Weilburg	49.4	52	55 928	317	56 245
5	33	Limburg-Weilburg	49.41
5	33	Limburg-Weilburg	49.42
5	33	Limburg-Weilburg	49.5	—	—	—	—
5	33	Limburg-Weilburg	50
5	33	Limburg-Weilburg	50.1	—	—	—	—
5	33	Limburg-Weilburg	50.2	—	—	—	—
5	33	Limburg-Weilburg	50.3
5	33	Limburg-Weilburg	50.4	—	—	—	—
5	33	Limburg-Weilburg	51	4	411	—	411
5	33	Limburg-Weilburg	51.1	4	411	—	411
5	33	Limburg-Weilburg	51.2	—	—	—	—
5	33	Limburg-Weilburg	51.21	—	—	—	—
5	33	Limburg-Weilburg	51.22	—	—	—	—
5	33	Limburg-Weilburg	52	49	53 903	219	54 123
5	33	Limburg-Weilburg	52.1
5	33	Limburg-Weilburg	52.2
5	33	Limburg-Weilburg	52.21	10	1 936	86	2 022
5	33	Limburg-Weilburg	52.21.1
5	33	Limburg-Weilburg	52.21.2
5	33	Limburg-Weilburg	52.21.3	—	—	—	—
5	33	Limburg-Weilburg	52.21.4	—	—	—	—
5	33	Limburg-Weilburg	52.21.5	—	—	—	—
5	33	Limburg-Weilburg	52.21.9
5	33	Limburg-Weilburg	52.22	—	—	—	—
5	33	Limburg-Weilburg	52.22.1	—	—	—	—
5	33	Limburg-Weilburg	52.22.2	—	—	—	—
5	33	Limburg-Weilburg	52.22.3	—	—	—	—
5	33	Limburg-Weilburg	52.22.9	—	—	—	—
5	33	Limburg-Weilburg	52.23	—	—	—	—
5	33	Limburg-Weilburg	52.23.1	—	—	—	—

6. Umsatzsteuerpflichtige und steuerbarer Umsatz 2016 in den kreisfreien Städten, Landkreisen und Regierungsbezirken nach wirtschaftlicher Gliederung

Regierungsbezirk	Kreisfreie Städte / Landkreise	Name	WZ 2008	Steuerpflichtige	Steuerbarer Umsatz		
					Lieferungen und Leistungen	innergemein-schaftliche Erwerbe	Insgesamt
				Anzahl	1000 Euro		
5	33	Limburg-Weilburg	52.23.9	—	—	—	—
5	33	Limburg-Weilburg	52.24
5	33	Limburg-Weilburg	52.29	37	51 889	134	52 023
5	33	Limburg-Weilburg	52.29.1	32	50 355	134	50 489
5	33	Limburg-Weilburg	52.29.2	—	—	—	—
5	33	Limburg-Weilburg	52.29.9	5	1 534	—	1 534
5	33	Limburg-Weilburg	53
5	33	Limburg-Weilburg	53.1	—	—	—	—
5	33	Limburg-Weilburg	53.2
5	33	Limburg-Weilburg	I	470	104 661	965	105 625
5	33	Limburg-Weilburg	55	77	37 173	131	37 303
5	33	Limburg-Weilburg	55.1	68	36 260	4	36 264
5	33	Limburg-Weilburg	55.10.1	18	9 817	—	9 817
5	33	Limburg-Weilburg	55.10.2
5	33	Limburg-Weilburg	55.10.3	40	23 076	1	23 076
5	33	Limburg-Weilburg	55.10.4
5	33	Limburg-Weilburg	55.2	5	229	—	229
5	33	Limburg-Weilburg	55.20.1	—	—	—	—
5	33	Limburg-Weilburg	55.20.2	—	—	—	—
5	33	Limburg-Weilburg	55.20.3	5	229	—	229
5	33	Limburg-Weilburg	55.20.4	—	—	—	—
5	33	Limburg-Weilburg	55.3	4	684	127	811
5	33	Limburg-Weilburg	55.9	—	—	—	—
5	33	Limburg-Weilburg	55.90.1	—	—	—	—
5	33	Limburg-Weilburg	55.90.9	—	—	—	—
5	33	Limburg-Weilburg	56	393	67 488	834	68 322
5	33	Limburg-Weilburg	56.1	250	48 008	787	48 795
5	33	Limburg-Weilburg	56.10.1	137	26 283	109	26 392
5	33	Limburg-Weilburg	56.10.2	7	2 258	—	2 258
5	33	Limburg-Weilburg	56.10.3	72	13 656	493	14 149
5	33	Limburg-Weilburg	56.10.4	21	3 418	116	3 534
5	33	Limburg-Weilburg	56.10.5	13	2 392	69	2 462
5	33	Limburg-Weilburg	56.2	28	6 109	5	6 114
5	33	Limburg-Weilburg	56.21	11	2 762	4	2 766
5	33	Limburg-Weilburg	56.29	17	3 347	2	3 348
5	33	Limburg-Weilburg	56.3	115	13 371	42	13 413
5	33	Limburg-Weilburg	56.30.1	103	11 968	42	12 010
5	33	Limburg-Weilburg	56.30.2	—	—	—	—
5	33	Limburg-Weilburg	56.30.3	5	596	—	596
5	33	Limburg-Weilburg	56.30.4	—	—	—	—
5	33	Limburg-Weilburg	56.30.9	7	806	—	806
5	33	Limburg-Weilburg	J	249	125 834	1 894	127 728
5	33	Limburg-Weilburg	58	18	31 283	153	31 436
5	33	Limburg-Weilburg	58.1
5	33	Limburg-Weilburg	58.11	5	1 515	—	1 515
5	33	Limburg-Weilburg	58.12
5	33	Limburg-Weilburg	58.13
5	33	Limburg-Weilburg	58.14
5	33	Limburg-Weilburg	58.19	5	3 407	137	3 544
5	33	Limburg-Weilburg	58.2
5	33	Limburg-Weilburg	58.21
5	33	Limburg-Weilburg	58.29
5	33	Limburg-Weilburg	59	12	9 193	17	9 210
5	33	Limburg-Weilburg	59.1
5	33	Limburg-Weilburg	59.11	3	188	—	188

6. Umsatzsteuerpflichtige und steuerbarer Umsatz 2016 in den kreisfreien Städten, Landkreisen und Regierungsbezirken nach wirtschaftlicher Gliederung

Regierungsbezirk	Kreisfreie Städte / Landkreise	Name	WZ 2008	Steuerpflichtige	Steuerbarer Umsatz		
					Lieferungen und Leistungen	innergemeinschaftliche Erwerbe	Insgesamt
				Anzahl	1000 Euro		
5	33	Limburg-Weilburg	59.12	—	—	—	—
5	33	Limburg-Weilburg	59.13	—	—	—	—
5	33	Limburg-Weilburg	59.14
5	33	Limburg-Weilburg	59.2
5	33	Limburg-Weilburg	59.20.1
5	33	Limburg-Weilburg	59.20.2
5	33	Limburg-Weilburg	59.20.3	3	750	—	750
5	33	Limburg-Weilburg	60	—	—	—	—
5	33	Limburg-Weilburg	60.1	—	—	—	—
5	33	Limburg-Weilburg	60.2	—	—	—	—
5	33	Limburg-Weilburg	61
5	33	Limburg-Weilburg	61.1	—	—	—	—
5	33	Limburg-Weilburg	61.2
5	33	Limburg-Weilburg	61.3	—	—	—	—
5	33	Limburg-Weilburg	61.9
5	33	Limburg-Weilburg	61.90.1
5	33	Limburg-Weilburg	61.90.9
5	33	Limburg-Weilburg	62	178	63 928	1 394	65 322
5	33	Limburg-Weilburg	62.01	62	14 167	860	15 027
5	33	Limburg-Weilburg	62.01.1	22	3 720	112	3 832
5	33	Limburg-Weilburg	62.01.9	40	10 447	749	11 195
5	33	Limburg-Weilburg	62.02	64	29 097	419	29 515
5	33	Limburg-Weilburg	62.03	23	11 414	76	11 490
5	33	Limburg-Weilburg	62.09	29	9 250	39	9 289
5	33	Limburg-Weilburg	63
5	33	Limburg-Weilburg	63.1
5	33	Limburg-Weilburg	63.11	4	873	171	1 044
5	33	Limburg-Weilburg	63.12
5	33	Limburg-Weilburg	63.9	28	8 103	142	8 244
5	33	Limburg-Weilburg	63.91	—	—	—	—
5	33	Limburg-Weilburg	63.99	28	8 103	142	8 244
5	33	Limburg-Weilburg	K	47	21 710	106	21 816
5	33	Limburg-Weilburg	64	12	15 493	—	15 493
5	33	Limburg-Weilburg	64.1
5	33	Limburg-Weilburg	64.11	—	—	—	—
5	33	Limburg-Weilburg	64.19
5	33	Limburg-Weilburg	64.19.1	—	—	—	—
5	33	Limburg-Weilburg	64.19.2
5	33	Limburg-Weilburg	64.19.3
5	33	Limburg-Weilburg	64.19.4	—	—	—	—
5	33	Limburg-Weilburg	64.19.5	—	—	—	—
5	33	Limburg-Weilburg	64.19.6	—	—	—	—
5	33	Limburg-Weilburg	64.2	5	194	—	194
5	33	Limburg-Weilburg	64.3	—	—	—	—
5	33	Limburg-Weilburg	64.9
5	33	Limburg-Weilburg	64.91
5	33	Limburg-Weilburg	64.92	—	—	—	—
5	33	Limburg-Weilburg	64.92.1	—	—	—	—
5	33	Limburg-Weilburg	64.92.2	—	—	—	—
5	33	Limburg-Weilburg	64.99
5	33	Limburg-Weilburg	64.99.1
5	33	Limburg-Weilburg	64.99.9
5	33	Limburg-Weilburg	65	—	—	—	—
5	33	Limburg-Weilburg	65.1	—	—	—	—
5	33	Limburg-Weilburg	65.11	—	—	—	—

6. Umsatzsteuerpflichtige und steuerbarer Umsatz 2016 in den kreisfreien Städten, Landkreisen und Regierungsbezirken nach wirtschaftlicher Gliederung

Regierungsbezirk	Kreisfreie Städte / Landkreise	Name	WZ 2008	Steuerpflichtige	Steuerbarer Umsatz		
					Lieferungen und Leistungen	innergemein-schaftliche Erwerbe	Insgesamt
				Anzahl	1000 Euro		
5	33	Limburg-Weilburg	65.12	—	—	—	—
5	33	Limburg-Weilburg	65.12.1	—	—	—	—
5	33	Limburg-Weilburg	65.12.2	—	—	—	—
5	33	Limburg-Weilburg	65.2	—	—	—	—
5	33	Limburg-Weilburg	65.3	—	—	—	—
5	33	Limburg-Weilburg	66	35	6 217	106	6 323
5	33	Limburg-Weilburg	66.1
5	33	Limburg-Weilburg	66.11	—	—	—	—
5	33	Limburg-Weilburg	66.12
5	33	Limburg-Weilburg	66.19
5	33	Limburg-Weilburg	66.2	19	2 454	106	2 561
5	33	Limburg-Weilburg	66.21	—	—	—	—
5	33	Limburg-Weilburg	66.22
5	33	Limburg-Weilburg	66.29
5	33	Limburg-Weilburg	66.3
5	33	Limburg-Weilburg	L	697	145 874	2 532	148 406
5	33	Limburg-Weilburg	68	697	145 874	2 532	148 406
5	33	Limburg-Weilburg	68.1
5	33	Limburg-Weilburg	68.2	556	107 306	2 352	109 658
5	33	Limburg-Weilburg	68.3
5	33	Limburg-Weilburg	68.31
5	33	Limburg-Weilburg	68.32	49	17 627	90	17 717
5	33	Limburg-Weilburg	M	960	259 787	5 458	265 245
5	33	Limburg-Weilburg	69	242	82 277	76	82 352
5	33	Limburg-Weilburg	69.1	122	33 334	33	33 366
5	33	Limburg-Weilburg	69.10.1	40	12 119	—	12 119
5	33	Limburg-Weilburg	69.10.2	74	18 583	33	18 615
5	33	Limburg-Weilburg	69.10.3
5	33	Limburg-Weilburg	69.10.4
5	33	Limburg-Weilburg	69.10.9	4	348	—	348
5	33	Limburg-Weilburg	69.2	120	48 943	43	48 986
5	33	Limburg-Weilburg	69.20.1	5	1 592	—	1 592
5	33	Limburg-Weilburg	69.20.2	6	2 235	41	2 277
5	33	Limburg-Weilburg	69.20.3	81	43 488	2	43 490
5	33	Limburg-Weilburg	69.20.4	28	1 627	—	1 627
5	33	Limburg-Weilburg	70	219	62 803	4 684	67 487
5	33	Limburg-Weilburg	70.1	33	9 460	254	9 715
5	33	Limburg-Weilburg	70.10.1
5	33	Limburg-Weilburg	70.10.9
5	33	Limburg-Weilburg	70.2	186	53 343	4 430	57 773
5	33	Limburg-Weilburg	70.21	9	4 479	18	4 498
5	33	Limburg-Weilburg	70.22	177	48 864	4 411	53 275
5	33	Limburg-Weilburg	71	286	79 318	59	79 376
5	33	Limburg-Weilburg	71.1	273	73 882	28	73 911
5	33	Limburg-Weilburg	71.11	80	16 956	2	16 958
5	33	Limburg-Weilburg	71.11.1	52	13 857	—	13 857
5	33	Limburg-Weilburg	71.11.2
5	33	Limburg-Weilburg	71.11.3	13	1 857	2	1 859
5	33	Limburg-Weilburg	71.11.4
5	33	Limburg-Weilburg	71.12	193	56 926	26	56 953
5	33	Limburg-Weilburg	71.12.1	71	28 583	2	28 584
5	33	Limburg-Weilburg	71.12.2	73	17 343	5	17 348
5	33	Limburg-Weilburg	71.12.3	7	2 075	—	2 075
5	33	Limburg-Weilburg	71.12.9	42	8 926	20	8 946
5	33	Limburg-Weilburg	71.2	13	5 435	30	5 465

6. Umsatzsteuerpflichtige und steuerbarer Umsatz 2016 in den kreisfreien Städten, Landkreisen und Regierungsbezirken nach wirtschaftlicher Gliederung

Regierungsbezirk	Kreisfreie Städte / Landkreise	Name	WZ 2008	Steuerpflichtige	Steuerbarer Umsatz		
					Lieferungen und Leistungen	innergemein-schaftliche Erwerbe	Insgesamt
				Anzahl	1000 Euro		
5	33	Limburg-Weilburg	72	12	2 848	197	3 045
5	33	Limburg-Weilburg	72.1
5	33	Limburg-Weilburg	72.11
5	33	Limburg-Weilburg	72.19	10	2 617	197	2 814
5	33	Limburg-Weilburg	72.2
5	33	Limburg-Weilburg	73	70	12 861	89	12 950
5	33	Limburg-Weilburg	73.1
5	33	Limburg-Weilburg	73.11	59	11 225	85	11 311
5	33	Limburg-Weilburg	73.12
5	33	Limburg-Weilburg	73.2
5	33	Limburg-Weilburg	74	99	12 057	319	12 376
5	33	Limburg-Weilburg	74.1	32	4 555	310	4 865
5	33	Limburg-Weilburg	74.10.1	6	2 550	292	2 843
5	33	Limburg-Weilburg	74.10.2	12	727	13	739
5	33	Limburg-Weilburg	74.10.3	14	1 278	5	1 283
5	33	Limburg-Weilburg	74.2
5	33	Limburg-Weilburg	74.20.1
5	33	Limburg-Weilburg	74.20.2	—	—	—	—
5	33	Limburg-Weilburg	74.3
5	33	Limburg-Weilburg	74.30.1
5	33	Limburg-Weilburg	74.30.2	9	933	—	933
5	33	Limburg-Weilburg	74.9	37	4 232	—	4 232
5	33	Limburg-Weilburg	75	32	7 624	34	7 659
5	33	Limburg-Weilburg	75.00.1	29	7 521	34	7 555
5	33	Limburg-Weilburg	75.00.9	3	103	—	103
5	33	Limburg-Weilburg	N	467	190 641	3 383	194 024
5	33	Limburg-Weilburg	77	54	36 380	2 373	38 753
5	33	Limburg-Weilburg	77.1	13	6 506	1 578	8 085
5	33	Limburg-Weilburg	77.11
5	33	Limburg-Weilburg	77.12
5	33	Limburg-Weilburg	77.2	12	14 947	539	15 486
5	33	Limburg-Weilburg	77.21
5	33	Limburg-Weilburg	77.22
5	33	Limburg-Weilburg	77.29
5	33	Limburg-Weilburg	77.3	29	14 927	255	15 182
5	33	Limburg-Weilburg	77.31
5	33	Limburg-Weilburg	77.32
5	33	Limburg-Weilburg	77.33	—	—	—	—
5	33	Limburg-Weilburg	77.34
5	33	Limburg-Weilburg	77.35	—	—	—	—
5	33	Limburg-Weilburg	77.39	13	3 097	166	3 262
5	33	Limburg-Weilburg	77.4	—	—	—	—
5	33	Limburg-Weilburg	78	19	22 397	—	22 397
5	33	Limburg-Weilburg	78.1
5	33	Limburg-Weilburg	78.2	5	14 066	—	14 066
5	33	Limburg-Weilburg	78.3
5	33	Limburg-Weilburg	79	26	7 863	149	8 012
5	33	Limburg-Weilburg	79.1
5	33	Limburg-Weilburg	79.11	16	3 769	—	3 769
5	33	Limburg-Weilburg	79.12
5	33	Limburg-Weilburg	79.9
5	33	Limburg-Weilburg	80	11	16 018	—	16 018
5	33	Limburg-Weilburg	80.1
5	33	Limburg-Weilburg	80.2	—	—	—	—
5	33	Limburg-Weilburg	80.3

6. Umsatzsteuerpflichtige und steuerbarer Umsatz 2016 in den kreisfreien Städten, Landkreisen und Regierungsbezirken nach wirtschaftlicher Gliederung

Regierungsbezirk	Kreisfreie Städte / Landkreise	Name	WZ 2008	Steuerpflichtige	Steuerbarer Umsatz		
					Lieferungen und Leistungen	innergemein-schaftliche Erwerbe	Insgesamt
				Anzahl	1000 Euro		
5	33	Limburg-Weilburg	81	247	50 976	79	51 055
5	33	Limburg-Weilburg	81.1	72	9 444	—	9 444
5	33	Limburg-Weilburg	81.2	61	15 607	20	15 628
5	33	Limburg-Weilburg	81.21	20	8 732	2	8 734
5	33	Limburg-Weilburg	81.22
5	33	Limburg-Weilburg	81.22.1
5	33	Limburg-Weilburg	81.22.9	—	—	—	—
5	33	Limburg-Weilburg	81.29
5	33	Limburg-Weilburg	81.29.1
5	33	Limburg-Weilburg	81.29.2
5	33	Limburg-Weilburg	81.29.9	4	108	19	127
5	33	Limburg-Weilburg	81.3	114	25 924	58	25 983
5	33	Limburg-Weilburg	81.30.1	107	24 623	22	24 646
5	33	Limburg-Weilburg	81.30.9	7	1 301	36	1 337
5	33	Limburg-Weilburg	82	110	57 007	782	57 789
5	33	Limburg-Weilburg	82.1
5	33	Limburg-Weilburg	82.11	23	3 737	—	3 737
5	33	Limburg-Weilburg	82.19
5	33	Limburg-Weilburg	82.2
5	33	Limburg-Weilburg	82.3	22	5 951	123	6 074
5	33	Limburg-Weilburg	82.9	49	46 234	642	46 876
5	33	Limburg-Weilburg	82.91	5	14 401	—	14 401
5	33	Limburg-Weilburg	82.91.1
5	33	Limburg-Weilburg	82.91.2
5	33	Limburg-Weilburg	82.92	3	7 261	—	7 261
5	33	Limburg-Weilburg	82.99	41	24 572	642	25 214
5	33	Limburg-Weilburg	82.99.1	—	—	—	—
5	33	Limburg-Weilburg	82.99.9	41	24 572	642	25 214
5	33	Limburg-Weilburg	O	—	—	—	—
5	33	Limburg-Weilburg	P	101	22 828	56	22 885
5	33	Limburg-Weilburg	85	101	22 828	56	22 885
5	33	Limburg-Weilburg	85.1	—	—	—	—
5	33	Limburg-Weilburg	85.2	—	—	—	—
5	33	Limburg-Weilburg	85.3	7	1 776	—	1 776
5	33	Limburg-Weilburg	85.31
5	33	Limburg-Weilburg	85.32
5	33	Limburg-Weilburg	85.4	5	256	—	256
5	33	Limburg-Weilburg	85.41
5	33	Limburg-Weilburg	85.42
5	33	Limburg-Weilburg	85.42.1	—	—	—	—
5	33	Limburg-Weilburg	85.42.2	—	—	—	—
5	33	Limburg-Weilburg	85.42.3	—	—	—	—
5	33	Limburg-Weilburg	85.42.4
5	33	Limburg-Weilburg	85.5	89	20 797	56	20 853
5	33	Limburg-Weilburg	85.51
5	33	Limburg-Weilburg	85.52
5	33	Limburg-Weilburg	85.53	25	9 931	—	9 931
5	33	Limburg-Weilburg	85.59	38	7 827	49	7 876
5	33	Limburg-Weilburg	85.59.1	—	—	—	—
5	33	Limburg-Weilburg	85.59.2	24	6 839	49	6 888
5	33	Limburg-Weilburg	85.59.9	14	988	—	988
5	33	Limburg-Weilburg	85.6	—	—	—	—
5	33	Limburg-Weilburg	Q	109	236 309	2 970	239 278
5	33	Limburg-Weilburg	86	89	184 760	2 868	187 628
5	33	Limburg-Weilburg	86.1

6. Umsatzsteuerpflichtige und steuerbarer Umsatz 2016 in den kreisfreien Städten, Landkreisen und Regierungsbezirken nach wirtschaftlicher Gliederung

Regierungsbezirk	Kreisfreie Städte / Landkreise	Name	WZ 2008	Steuerpflichtige	Steuerbarer Umsatz		
					Lieferungen und Leistungen	innergemein-schaftliche Erwerbe	Insgesamt
				Anzahl	1000 Euro		
5	33	Limburg-Weilburg	86.10.1
5	33	Limburg-Weilburg	86.10.2	—	—	—	—
5	33	Limburg-Weilburg	86.10.3	—	—	—	—
5	33	Limburg-Weilburg	86.2
5	33	Limburg-Weilburg	86.21
5	33	Limburg-Weilburg	86.22
5	33	Limburg-Weilburg	86.23	29	17 564	3	17 567
5	33	Limburg-Weilburg	86.9	39	12 171	2 814	14 985
5	33	Limburg-Weilburg	86.90.1	4	186	—	186
5	33	Limburg-Weilburg	86.90.2	5	457	—	457
5	33	Limburg-Weilburg	86.90.3	3	196	—	196
5	33	Limburg-Weilburg	86.90.9	27	11 332	2 814	14 146
5	33	Limburg-Weilburg	87	7	22 026	—	22 026
5	33	Limburg-Weilburg	87.1
5	33	Limburg-Weilburg	87.2	—	—	—	—
5	33	Limburg-Weilburg	87.3
5	33	Limburg-Weilburg	87.9	—	—	—	—
5	33	Limburg-Weilburg	88	13	29 522	102	29 624
5	33	Limburg-Weilburg	88.1	6	1 846	67	1 912
5	33	Limburg-Weilburg	88.10.1
5	33	Limburg-Weilburg	88.10.2
5	33	Limburg-Weilburg	88.9	7	27 677	35	27 712
5	33	Limburg-Weilburg	88.91	—	—	—	—
5	33	Limburg-Weilburg	88.99	7	27 677	35	27 712
5	33	Limburg-Weilburg	R	161	28 942	81	29 023
5	33	Limburg-Weilburg	90	72	12 093	9	12 102
5	33	Limburg-Weilburg	90.01	22	2 559	4	2 564
5	33	Limburg-Weilburg	90.01.1	—	—	—	—
5	33	Limburg-Weilburg	90.01.2
5	33	Limburg-Weilburg	90.01.3
5	33	Limburg-Weilburg	90.01.4	17	2 326	4	2 331
5	33	Limburg-Weilburg	90.02
5	33	Limburg-Weilburg	90.03	41	3 031	—	3 032
5	33	Limburg-Weilburg	90.03.1	3	136	—	136
5	33	Limburg-Weilburg	90.03.2	10	1 026	—	1 026
5	33	Limburg-Weilburg	90.03.3	11	979	—	979
5	33	Limburg-Weilburg	90.03.4	3	243	—	243
5	33	Limburg-Weilburg	90.03.5	14	647	—	647
5	33	Limburg-Weilburg	90.04
5	33	Limburg-Weilburg	90.04.1
5	33	Limburg-Weilburg	90.04.2	—	—	—	—
5	33	Limburg-Weilburg	90.04.3	—	—	—	—
5	33	Limburg-Weilburg	91	—	—	—	—
5	33	Limburg-Weilburg	91.01	—	—	—	—
5	33	Limburg-Weilburg	91.02	—	—	—	—
5	33	Limburg-Weilburg	91.03	—	—	—	—
5	33	Limburg-Weilburg	91.04	—	—	—	—
5	33	Limburg-Weilburg	92	10	1 480	—	1 480
5	33	Limburg-Weilburg	92.00.1
5	33	Limburg-Weilburg	92.00.2	—	—	—	—
5	33	Limburg-Weilburg	92.00.3
5	33	Limburg-Weilburg	93	79	15 369	71	15 440
5	33	Limburg-Weilburg	93.1	54	11 767	52	11 819
5	33	Limburg-Weilburg	93.11	11	5 699	49	5 748
5	33	Limburg-Weilburg	93.12

6. Umsatzsteuerpflichtige und steuerbarer Umsatz 2016 in den kreisfreien Städten, Landkreisen und Regierungsbezirken nach wirtschaftlicher Gliederung

Regierungsbezirk	Kreisfreie Städte / Landkreise	Name	WZ 2008	Steuerpflichtige	Steuerbarer Umsatz		
					Lieferungen und Leistungen	innergemeinschaftliche Erwerbe	Insgesamt
				Anzahl	1000 Euro		
5	33	Limburg-Weilburg	93.13	15	4 555	3	4 558
5	33	Limburg-Weilburg	93.19
5	33	Limburg-Weilburg	93.2	25	3 602	19	3 622
5	33	Limburg-Weilburg	93.21	5	1 016	4	1 020
5	33	Limburg-Weilburg	93.29	20	2 586	16	2 602
5	33	Limburg-Weilburg	S	309	62 523	2 405	64 928
5	33	Limburg-Weilburg	94	15	11 403	2 113	13 516
5	33	Limburg-Weilburg	94.1
5	33	Limburg-Weilburg	94.11
5	33	Limburg-Weilburg	94.12
5	33	Limburg-Weilburg	94.2	—	—	—	—
5	33	Limburg-Weilburg	94.9
5	33	Limburg-Weilburg	94.91	4	10 189	2 113	12 302
5	33	Limburg-Weilburg	94.92	—	—	—	—
5	33	Limburg-Weilburg	94.99
5	33	Limburg-Weilburg	94.99.1
5	33	Limburg-Weilburg	94.99.2	—	—	—	—
5	33	Limburg-Weilburg	94.99.3
5	33	Limburg-Weilburg	94.99.4	—	—	—	—
5	33	Limburg-Weilburg	94.99.9
5	33	Limburg-Weilburg	95	28	26 140	228	26 369
5	33	Limburg-Weilburg	95.1
5	33	Limburg-Weilburg	95.11
5	33	Limburg-Weilburg	95.12	—	—	—	—
5	33	Limburg-Weilburg	95.2
5	33	Limburg-Weilburg	95.21
5	33	Limburg-Weilburg	95.22	8	659	—	659
5	33	Limburg-Weilburg	95.23
5	33	Limburg-Weilburg	95.24
5	33	Limburg-Weilburg	95.25
5	33	Limburg-Weilburg	95.29	9	3 168	27	3 195
5	33	Limburg-Weilburg	96	266	24 980	63	25 043
5	33	Limburg-Weilburg	96.01	11	2 868	2	2 870
5	33	Limburg-Weilburg	96.02	172	14 519	48	14 567
5	33	Limburg-Weilburg	96.02.1	131	12 202	46	12 247
5	33	Limburg-Weilburg	96.02.2	41	2 317	3	2 320
5	33	Limburg-Weilburg	96.03	8	2 073	—	2 074
5	33	Limburg-Weilburg	96.03.1	8	2 073	—	2 074
5	33	Limburg-Weilburg	96.03.2	—	—	—	—
5	33	Limburg-Weilburg	96.04	3	232	—	232
5	33	Limburg-Weilburg	96.09	72	5 289	12	5 301
5	34	Marburg-Biedenkopf	A - S	7 392	10 547 734	718 158	11 265 892
5	34	Marburg-Biedenkopf	A	242	49 890	292	50 181
5	34	Marburg-Biedenkopf	01	217	44 988	281	45 268
5	34	Marburg-Biedenkopf	01.1	66	14 389	5	14 394
5	34	Marburg-Biedenkopf	01.11
5	34	Marburg-Biedenkopf	01.12	—	—	—	—
5	34	Marburg-Biedenkopf	01.13	—	—	—	—
5	34	Marburg-Biedenkopf	01.13.1	—	—	—	—
5	34	Marburg-Biedenkopf	01.13.2	—	—	—	—
5	34	Marburg-Biedenkopf	01.14	—	—	—	—
5	34	Marburg-Biedenkopf	01.15	—	—	—	—
5	34	Marburg-Biedenkopf	01.16	—	—	—	—
5	34	Marburg-Biedenkopf	01.19
5	34	Marburg-Biedenkopf	01.19.1

6. Umsatzsteuerpflichtige und steuerbarer Umsatz 2016 in den kreisfreien Städten, Landkreisen und Regierungsbezirken nach wirtschaftlicher Gliederung

Regierungsbezirk	Kreisfreie Städte / Landkreise	Name	WZ 2008	Steuerpflichtige	Steuerbarer Umsatz		
					Lieferungen und Leistungen	innergemeinschaftliche Erwerbe	Insgesamt
				Anzahl	1000 Euro		
5	34	Marburg-Biedenkopf	01.19.2	—	—	—	—
5	34	Marburg-Biedenkopf	01.19.9	—	—	—	—
5	34	Marburg-Biedenkopf	01.2
5	34	Marburg-Biedenkopf	01.21	—	—	—	—
5	34	Marburg-Biedenkopf	01.22	—	—	—	—
5	34	Marburg-Biedenkopf	01.23	—	—	—	—
5	34	Marburg-Biedenkopf	01.24	—	—	—	—
5	34	Marburg-Biedenkopf	01.25	—	—	—	—
5	34	Marburg-Biedenkopf	01.25.1	—	—	—	—
5	34	Marburg-Biedenkopf	01.25.9	—	—	—	—
5	34	Marburg-Biedenkopf	01.26	—	—	—	—
5	34	Marburg-Biedenkopf	01.27	—	—	—	—
5	34	Marburg-Biedenkopf	01.28	—	—	—	—
5	34	Marburg-Biedenkopf	01.29
5	34	Marburg-Biedenkopf	01.3
5	34	Marburg-Biedenkopf	01.30.1
5	34	Marburg-Biedenkopf	01.30.2
5	34	Marburg-Biedenkopf	01.4	14	5 751	7	5 758
5	34	Marburg-Biedenkopf	01.41
5	34	Marburg-Biedenkopf	01.42	—	—	—	—
5	34	Marburg-Biedenkopf	01.43	5	1 245	7	1 252
5	34	Marburg-Biedenkopf	01.44	—	—	—	—
5	34	Marburg-Biedenkopf	01.45
5	34	Marburg-Biedenkopf	01.46
5	34	Marburg-Biedenkopf	01.47	3	2 250	—	2 250
5	34	Marburg-Biedenkopf	01.49	—	—	—	—
5	34	Marburg-Biedenkopf	01.5	122	20 355	83	20 438
5	34	Marburg-Biedenkopf	01.6	11	3 462	178	3 640
5	34	Marburg-Biedenkopf	01.61	7	3 019	178	3 197
5	34	Marburg-Biedenkopf	01.62
5	34	Marburg-Biedenkopf	01.63	—	—	—	—
5	34	Marburg-Biedenkopf	01.64
5	34	Marburg-Biedenkopf	01.7	—	—	—	—
5	34	Marburg-Biedenkopf	02	25	4 902	11	4 913
5	34	Marburg-Biedenkopf	02.1
5	34	Marburg-Biedenkopf	02.2
5	34	Marburg-Biedenkopf	02.3	—	—	—	—
5	34	Marburg-Biedenkopf	02.4	16	3 003	—	3 003
5	34	Marburg-Biedenkopf	03	—	—	—	—
5	34	Marburg-Biedenkopf	03.1	—	—	—	—
5	34	Marburg-Biedenkopf	03.11	—	—	—	—
5	34	Marburg-Biedenkopf	03.12	—	—	—	—
5	34	Marburg-Biedenkopf	03.2	—	—	—	—
5	34	Marburg-Biedenkopf	03.21	—	—	—	—
5	34	Marburg-Biedenkopf	03.22	—	—	—	—
5	34	Marburg-Biedenkopf	B	6	12 541	—	12 541
5	34	Marburg-Biedenkopf	05	—	—	—	—
5	34	Marburg-Biedenkopf	05.1	—	—	—	—
5	34	Marburg-Biedenkopf	05.2	—	—	—	—
5	34	Marburg-Biedenkopf	06	—	—	—	—
5	34	Marburg-Biedenkopf	06.1	—	—	—	—
5	34	Marburg-Biedenkopf	06.2	—	—	—	—
5	34	Marburg-Biedenkopf	07	—	—	—	—
5	34	Marburg-Biedenkopf	07.1	—	—	—	—
5	34	Marburg-Biedenkopf	07.2	—	—	—	—

6. Umsatzsteuerpflichtige und steuerbarer Umsatz 2016 in den kreisfreien Städten, Landkreisen und Regierungsbezirken nach wirtschaftlicher Gliederung

Regierungsbezirk	Kreisfreie Städte / Landkreise	Name	WZ 2008	Steuerpflichtige	Steuerbarer Umsatz		
					Lieferungen und Leistungen	innergemein-schaftliche Erwerbe	Insgesamt
				Anzahl	1000 Euro		
5	34	Marburg-Biedenkopf	07.21	—	—	—	—
5	34	Marburg-Biedenkopf	07.29	—	—	—	—
5	34	Marburg-Biedenkopf	08	6	12 541	—	12 541
5	34	Marburg-Biedenkopf	08.1
5	34	Marburg-Biedenkopf	08.11
5	34	Marburg-Biedenkopf	08.12
5	34	Marburg-Biedenkopf	08.9
5	34	Marburg-Biedenkopf	08.91	—	—	—	—
5	34	Marburg-Biedenkopf	08.92	—	—	—	—
5	34	Marburg-Biedenkopf	08.93	—	—	—	—
5	34	Marburg-Biedenkopf	08.99
5	34	Marburg-Biedenkopf	09	—	—	—	—
5	34	Marburg-Biedenkopf	09.1	—	—	—	—
5	34	Marburg-Biedenkopf	09.9	—	—	—	—
5	34	Marburg-Biedenkopf	C	689	5 706 884	535 597	6 242 481
5	34	Marburg-Biedenkopf	10	112	240 981	60 910	301 891
5	34	Marburg-Biedenkopf	10.1	60	33 235	15	33 250
5	34	Marburg-Biedenkopf	10.11
5	34	Marburg-Biedenkopf	10.12	—	—	—	—
5	34	Marburg-Biedenkopf	10.13
5	34	Marburg-Biedenkopf	10.2
5	34	Marburg-Biedenkopf	10.3
5	34	Marburg-Biedenkopf	10.31	—	—	—	—
5	34	Marburg-Biedenkopf	10.32
5	34	Marburg-Biedenkopf	10.39	—	—	—	—
5	34	Marburg-Biedenkopf	10.4	—	—	—	—
5	34	Marburg-Biedenkopf	10.41	—	—	—	—
5	34	Marburg-Biedenkopf	10.42	—	—	—	—
5	34	Marburg-Biedenkopf	10.5
5	34	Marburg-Biedenkopf	10.51
5	34	Marburg-Biedenkopf	10.52	—	—	—	—
5	34	Marburg-Biedenkopf	10.6
5	34	Marburg-Biedenkopf	10.61
5	34	Marburg-Biedenkopf	10.62	—	—	—	—
5	34	Marburg-Biedenkopf	10.7	34	53 352	86	53 439
5	34	Marburg-Biedenkopf	10.71
5	34	Marburg-Biedenkopf	10.72
5	34	Marburg-Biedenkopf	10.73	—	—	—	—
5	34	Marburg-Biedenkopf	10.8
5	34	Marburg-Biedenkopf	10.81	—	—	—	—
5	34	Marburg-Biedenkopf	10.82
5	34	Marburg-Biedenkopf	10.83
5	34	Marburg-Biedenkopf	10.84	—	—	—	—
5	34	Marburg-Biedenkopf	10.85	—	—	—	—
5	34	Marburg-Biedenkopf	10.86
5	34	Marburg-Biedenkopf	10.89
5	34	Marburg-Biedenkopf	10.9	3	864	13	878
5	34	Marburg-Biedenkopf	10.91
5	34	Marburg-Biedenkopf	10.92
5	34	Marburg-Biedenkopf	11	3	846	1	847
5	34	Marburg-Biedenkopf	11.01
5	34	Marburg-Biedenkopf	11.02
5	34	Marburg-Biedenkopf	11.03	—	—	—	—
5	34	Marburg-Biedenkopf	11.04	—	—	—	—
5	34	Marburg-Biedenkopf	11.05	—	—	—	—

6. Umsatzsteuerpflichtige und steuerbarer Umsatz 2016 in den kreisfreien Städten, Landkreisen und Regierungsbezirken nach wirtschaftlicher Gliederung

Regierungsbezirk	Kreisfreie Städte / Landkreise	Name	WZ 2008	Steuerpflichtige	Steuerbarer Umsatz		
					Lieferungen und Leistungen	innergemeinschaftliche Erwerbe	Insgesamt
				Anzahl	1000 Euro		
5	34	Marburg-Biedenkopf	11.06	—	—	—	—
5	34	Marburg-Biedenkopf	11.07
5	34	Marburg-Biedenkopf	12	—	—	—	—
5	34	Marburg-Biedenkopf	13
5	34	Marburg-Biedenkopf	13.1
5	34	Marburg-Biedenkopf	13.2	—	—	—	—
5	34	Marburg-Biedenkopf	13.3
5	34	Marburg-Biedenkopf	13.9
5	34	Marburg-Biedenkopf	13.91	—	—	—	—
5	34	Marburg-Biedenkopf	13.92
5	34	Marburg-Biedenkopf	13.93	—	—	—	—
5	34	Marburg-Biedenkopf	13.94	—	—	—	—
5	34	Marburg-Biedenkopf	13.95	—	—	—	—
5	34	Marburg-Biedenkopf	13.96
5	34	Marburg-Biedenkopf	13.99
5	34	Marburg-Biedenkopf	14	6	1 559	170	1 728
5	34	Marburg-Biedenkopf	14.1
5	34	Marburg-Biedenkopf	14.11
5	34	Marburg-Biedenkopf	14.12	—	—	—	—
5	34	Marburg-Biedenkopf	14.13	3	142	—	142
5	34	Marburg-Biedenkopf	14.14
5	34	Marburg-Biedenkopf	14.19	—	—	—	—
5	34	Marburg-Biedenkopf	14.2	—	—	—	—
5	34	Marburg-Biedenkopf	14.3
5	34	Marburg-Biedenkopf	14.31
5	34	Marburg-Biedenkopf	14.39	—	—	—	—
5	34	Marburg-Biedenkopf	15
5	34	Marburg-Biedenkopf	15.1
5	34	Marburg-Biedenkopf	15.11	—	—	—	—
5	34	Marburg-Biedenkopf	15.12
5	34	Marburg-Biedenkopf	15.2	—	—	—	—
5	34	Marburg-Biedenkopf	16	33	40 333	5 101	45 434
5	34	Marburg-Biedenkopf	16.1	6	2 290	23	2 313
5	34	Marburg-Biedenkopf	16.2	27	38 043	5 078	43 121
5	34	Marburg-Biedenkopf	16.21	—	—	—	—
5	34	Marburg-Biedenkopf	16.22	—	—	—	—
5	34	Marburg-Biedenkopf	16.23	21	35 708	5 078	40 786
5	34	Marburg-Biedenkopf	16.24	—	—	—	—
5	34	Marburg-Biedenkopf	16.29	6	2 335	1	2 335
5	34	Marburg-Biedenkopf	17	4	77 821	9 071	86 892
5	34	Marburg-Biedenkopf	17.1
5	34	Marburg-Biedenkopf	17.11	—	—	—	—
5	34	Marburg-Biedenkopf	17.12
5	34	Marburg-Biedenkopf	17.2
5	34	Marburg-Biedenkopf	17.21
5	34	Marburg-Biedenkopf	17.22	—	—	—	—
5	34	Marburg-Biedenkopf	17.23
5	34	Marburg-Biedenkopf	17.24
5	34	Marburg-Biedenkopf	17.29	—	—	—	—
5	34	Marburg-Biedenkopf	18	34	59 425	416	59 840
5	34	Marburg-Biedenkopf	18.1
5	34	Marburg-Biedenkopf	18.11
5	34	Marburg-Biedenkopf	18.12	22	54 342	406	54 748
5	34	Marburg-Biedenkopf	18.13	5	1 719	—	1 719
5	34	Marburg-Biedenkopf	18.14	5	2 802	8	2 810

6. Umsatzsteuerpflichtige und steuerbarer Umsatz 2016 in den kreisfreien Städten, Landkreisen und Regierungsbezirken nach wirtschaftlicher Gliederung

Regierungsbezirk	Kreisfreie Städte / Landkreise	Name	WZ 2008	Steuerpflichtige	Steuerbarer Umsatz		
					Lieferungen und Leistungen	innergemein-schaftliche Erwerbe	Insgesamt
				Anzahl	1000 Euro		
5	34	Marburg-Biedenkopf	18.2
5	34	Marburg-Biedenkopf	19	—	—	—	—
5	34	Marburg-Biedenkopf	19.1	—	—	—	—
5	34	Marburg-Biedenkopf	19.2	—	—	—	—
5	34	Marburg-Biedenkopf	20	8	15 235	3 207	18 442
5	34	Marburg-Biedenkopf	20.1
5	34	Marburg-Biedenkopf	20.11
5	34	Marburg-Biedenkopf	20.12	—	—	—	—
5	34	Marburg-Biedenkopf	20.13	—	—	—	—
5	34	Marburg-Biedenkopf	20.14
5	34	Marburg-Biedenkopf	20.15	—	—	—	—
5	34	Marburg-Biedenkopf	20.16	—	—	—	—
5	34	Marburg-Biedenkopf	20.17	—	—	—	—
5	34	Marburg-Biedenkopf	20.2
5	34	Marburg-Biedenkopf	20.3
5	34	Marburg-Biedenkopf	20.4
5	34	Marburg-Biedenkopf	20.41
5	34	Marburg-Biedenkopf	20.42
5	34	Marburg-Biedenkopf	20.5	—	—	—	—
5	34	Marburg-Biedenkopf	20.51	—	—	—	—
5	34	Marburg-Biedenkopf	20.52	—	—	—	—
5	34	Marburg-Biedenkopf	20.53	—	—	—	—
5	34	Marburg-Biedenkopf	20.59	—	—	—	—
5	34	Marburg-Biedenkopf	20.6	—	—	—	—
5	34	Marburg-Biedenkopf	21
5	34	Marburg-Biedenkopf	21.1
5	34	Marburg-Biedenkopf	21.2
5	34	Marburg-Biedenkopf	22	28	208 605	12 890	221 495
5	34	Marburg-Biedenkopf	22.1	5	4 185	636	4 821
5	34	Marburg-Biedenkopf	22.11	5	4 185	636	4 821
5	34	Marburg-Biedenkopf	22.19	—	—	—	—
5	34	Marburg-Biedenkopf	22.2	23	204 420	12 254	216 674
5	34	Marburg-Biedenkopf	22.21
5	34	Marburg-Biedenkopf	22.22
5	34	Marburg-Biedenkopf	22.23
5	34	Marburg-Biedenkopf	22.29	13	164 833	9 257	174 091
5	34	Marburg-Biedenkopf	23	41	45 181	897	46 077
5	34	Marburg-Biedenkopf	23.1	4	3 633	543	4 176
5	34	Marburg-Biedenkopf	23.11	—	—	—	—
5	34	Marburg-Biedenkopf	23.12
5	34	Marburg-Biedenkopf	23.13	—	—	—	—
5	34	Marburg-Biedenkopf	23.14	—	—	—	—
5	34	Marburg-Biedenkopf	23.19
5	34	Marburg-Biedenkopf	23.2	—	—	—	—
5	34	Marburg-Biedenkopf	23.3
5	34	Marburg-Biedenkopf	23.31	—	—	—	—
5	34	Marburg-Biedenkopf	23.32
5	34	Marburg-Biedenkopf	23.4
5	34	Marburg-Biedenkopf	23.41	5	763	31	795
5	34	Marburg-Biedenkopf	23.42	—	—	—	—
5	34	Marburg-Biedenkopf	23.43	—	—	—	—
5	34	Marburg-Biedenkopf	23.44	—	—	—	—
5	34	Marburg-Biedenkopf	23.49
5	34	Marburg-Biedenkopf	23.5
5	34	Marburg-Biedenkopf	23.51

6. Umsatzsteuerpflichtige und steuerbarer Umsatz 2016 in den kreisfreien Städten, Landkreisen und Regierungsbezirken nach wirtschaftlicher Gliederung

Regierungsbezirk	Kreisfreie Städte / Landkreise	Name	WZ 2008	Steuerpflichtige	Steuerbarer Umsatz		
					Lieferungen und Leistungen	innergemein-schaftliche Erwerbe	Insgesamt
				Anzahl	1000 Euro		
5	34	Marburg-Biedenkopf	23.52	—	—	—	—
5	34	Marburg-Biedenkopf	23.6	9	33 024	46	33 069
5	34	Marburg-Biedenkopf	23.61	4	20 886	22	20 908
5	34	Marburg-Biedenkopf	23.62	—	—	—	—
5	34	Marburg-Biedenkopf	23.63
5	34	Marburg-Biedenkopf	23.64
5	34	Marburg-Biedenkopf	23.65	—	—	—	—
5	34	Marburg-Biedenkopf	23.69
5	34	Marburg-Biedenkopf	23.7	20	6 983	271	7 254
5	34	Marburg-Biedenkopf	23.9	—	—	—	—
5	34	Marburg-Biedenkopf	23.91	—	—	—	—
5	34	Marburg-Biedenkopf	23.99	—	—	—	—
5	34	Marburg-Biedenkopf	24
5	34	Marburg-Biedenkopf	24.1
5	34	Marburg-Biedenkopf	24.2
5	34	Marburg-Biedenkopf	24.3	—	—	—	—
5	34	Marburg-Biedenkopf	24.31	—	—	—	—
5	34	Marburg-Biedenkopf	24.32	—	—	—	—
5	34	Marburg-Biedenkopf	24.33	—	—	—	—
5	34	Marburg-Biedenkopf	24.34	—	—	—	—
5	34	Marburg-Biedenkopf	24.4
5	34	Marburg-Biedenkopf	24.41
5	34	Marburg-Biedenkopf	24.42	—	—	—	—
5	34	Marburg-Biedenkopf	24.43	—	—	—	—
5	34	Marburg-Biedenkopf	24.44	—	—	—	—
5	34	Marburg-Biedenkopf	24.45
5	34	Marburg-Biedenkopf	24.46	—	—	—	—
5	34	Marburg-Biedenkopf	24.5
5	34	Marburg-Biedenkopf	24.51
5	34	Marburg-Biedenkopf	24.52	—	—	—	—
5	34	Marburg-Biedenkopf	24.53
5	34	Marburg-Biedenkopf	24.54	—	—	—	—
5	34	Marburg-Biedenkopf	25	165	839 029	140 487	979 516
5	34	Marburg-Biedenkopf	25.1	35	44 878	294	45 172
5	34	Marburg-Biedenkopf	25.11	19	20 702	138	20 841
5	34	Marburg-Biedenkopf	25.12	16	24 176	155	24 331
5	34	Marburg-Biedenkopf	25.2	5	44 274	22 356	66 630
5	34	Marburg-Biedenkopf	25.21
5	34	Marburg-Biedenkopf	25.29
5	34	Marburg-Biedenkopf	25.3	—	—	—	—
5	34	Marburg-Biedenkopf	25.4	—	—	—	—
5	34	Marburg-Biedenkopf	25.5	4	6 082	396	6 478
5	34	Marburg-Biedenkopf	25.6	80	110 976	7 470	118 445
5	34	Marburg-Biedenkopf	25.61	11	10 283	306	10 589
5	34	Marburg-Biedenkopf	25.62	69	100 692	7 164	107 856
5	34	Marburg-Biedenkopf	25.7	24	363 470	75 020	438 490
5	34	Marburg-Biedenkopf	25.71	—	—	—	—
5	34	Marburg-Biedenkopf	25.72
5	34	Marburg-Biedenkopf	25.73
5	34	Marburg-Biedenkopf	25.73.1	9	47 442	3 668	51 111
5	34	Marburg-Biedenkopf	25.73.2	—	—	—	—
5	34	Marburg-Biedenkopf	25.73.3
5	34	Marburg-Biedenkopf	25.73.4	—	—	—	—
5	34	Marburg-Biedenkopf	25.73.5	9	98 745	1 181	99 927
5	34	Marburg-Biedenkopf	25.9	17	269 349	34 952	304 301

6. Umsatzsteuerpflichtige und steuerbarer Umsatz 2016 in den kreisfreien Städten, Landkreisen und Regierungsbezirken nach wirtschaftlicher Gliederung

Regierungsbezirk	Kreisfreie Städte / Landkreise	Name	WZ 2008	Steuerpflichtige	Steuerbarer Umsatz		
					Lieferungen und Leistungen	innergemeinschaftliche Erwerbe	Insgesamt
				Anzahl	1000 Euro		
5	34	Marburg-Biedenkopf	25.91	—	—	—	—
5	34	Marburg-Biedenkopf	25.92
5	34	Marburg-Biedenkopf	25.93	—	—	—	—
5	34	Marburg-Biedenkopf	25.94
5	34	Marburg-Biedenkopf	25.99	14	185 686	23 613	209 298
5	34	Marburg-Biedenkopf	26	40	67 685	2 233	69 917
5	34	Marburg-Biedenkopf	26.1	7	20 651	1 517	22 168
5	34	Marburg-Biedenkopf	26.11
5	34	Marburg-Biedenkopf	26.11.1
5	34	Marburg-Biedenkopf	26.11.9
5	34	Marburg-Biedenkopf	26.12
5	34	Marburg-Biedenkopf	26.2	7	1 409	1	1 410
5	34	Marburg-Biedenkopf	26.3	6	5 197	73	5 270
5	34	Marburg-Biedenkopf	26.4
5	34	Marburg-Biedenkopf	26.5	8	9 729	568	10 297
5	34	Marburg-Biedenkopf	26.51
5	34	Marburg-Biedenkopf	26.51.1
5	34	Marburg-Biedenkopf	26.51.2	—	—	—	—
5	34	Marburg-Biedenkopf	26.51.3	—	—	—	—
5	34	Marburg-Biedenkopf	26.52
5	34	Marburg-Biedenkopf	26.6
5	34	Marburg-Biedenkopf	26.7
5	34	Marburg-Biedenkopf	26.8
5	34	Marburg-Biedenkopf	27	21	60 093	1 038	61 131
5	34	Marburg-Biedenkopf	27.1
5	34	Marburg-Biedenkopf	27.11
5	34	Marburg-Biedenkopf	27.12
5	34	Marburg-Biedenkopf	27.2	—	—	—	—
5	34	Marburg-Biedenkopf	27.3	4	6 505	26	6 530
5	34	Marburg-Biedenkopf	27.31	—	—	—	—
5	34	Marburg-Biedenkopf	27.32	—	—	—	—
5	34	Marburg-Biedenkopf	27.33	4	6 505	26	6 530
5	34	Marburg-Biedenkopf	27.4
5	34	Marburg-Biedenkopf	27.5
5	34	Marburg-Biedenkopf	27.51
5	34	Marburg-Biedenkopf	27.52	—	—	—	—
5	34	Marburg-Biedenkopf	27.9	7	35 658	658	36 316
5	34	Marburg-Biedenkopf	28	56	489 974	23 983	513 957
5	34	Marburg-Biedenkopf	28.1
5	34	Marburg-Biedenkopf	28.11
5	34	Marburg-Biedenkopf	28.12	—	—	—	—
5	34	Marburg-Biedenkopf	28.13
5	34	Marburg-Biedenkopf	28.14
5	34	Marburg-Biedenkopf	28.15
5	34	Marburg-Biedenkopf	28.2	25	42 351	2 563	44 915
5	34	Marburg-Biedenkopf	28.21
5	34	Marburg-Biedenkopf	28.21.1
5	34	Marburg-Biedenkopf	28.21.9	—	—	—	—
5	34	Marburg-Biedenkopf	28.22
5	34	Marburg-Biedenkopf	28.23
5	34	Marburg-Biedenkopf	28.24	6	5 552	29	5 580
5	34	Marburg-Biedenkopf	28.25
5	34	Marburg-Biedenkopf	28.29	8	31 775	1 951	33 726
5	34	Marburg-Biedenkopf	28.3	—	—	—	—
5	34	Marburg-Biedenkopf	28.4

6. Umsatzsteuerpflichtige und steuerbarer Umsatz 2016 in den kreisfreien Städten, Landkreisen und Regierungsbezirken nach wirtschaftlicher Gliederung

Regierungsbezirk	Kreisfreie Städte / Landkreise	Name	WZ 2008	Steuerpflichtige	Steuerbarer Umsatz		
					Lieferungen und Leistungen	innergemein-schaftliche Erwerbe	Insgesamt
				Anzahl	1000 Euro		
5	34	Marburg-Biedenkopf	28.41
5	34	Marburg-Biedenkopf	28.49
5	34	Marburg-Biedenkopf	28.9	19	383 164	14 736	397 899
5	34	Marburg-Biedenkopf	28.91	—	—	—	—
5	34	Marburg-Biedenkopf	28.92
5	34	Marburg-Biedenkopf	28.92.1	—	—	—	—
5	34	Marburg-Biedenkopf	28.92.2
5	34	Marburg-Biedenkopf	28.93
5	34	Marburg-Biedenkopf	28.94	—	—	—	—
5	34	Marburg-Biedenkopf	28.95	—	—	—	—
5	34	Marburg-Biedenkopf	28.96	—	—	—	—
5	34	Marburg-Biedenkopf	28.99	14	187 110	11 407	198 516
5	34	Marburg-Biedenkopf	29
5	34	Marburg-Biedenkopf	29.1
5	34	Marburg-Biedenkopf	29.10.1	—	—	—	—
5	34	Marburg-Biedenkopf	29.10.2
5	34	Marburg-Biedenkopf	29.2
5	34	Marburg-Biedenkopf	29.3
5	34	Marburg-Biedenkopf	29.31	—	—	—	—
5	34	Marburg-Biedenkopf	29.32
5	34	Marburg-Biedenkopf	30	5	2 599	—	2 599
5	34	Marburg-Biedenkopf	30.1	—	—	—	—
5	34	Marburg-Biedenkopf	30.11	—	—	—	—
5	34	Marburg-Biedenkopf	30.12	—	—	—	—
5	34	Marburg-Biedenkopf	30.2	—	—	—	—
5	34	Marburg-Biedenkopf	30.20.1	—	—	—	—
5	34	Marburg-Biedenkopf	30.20.2	—	—	—	—
5	34	Marburg-Biedenkopf	30.3
5	34	Marburg-Biedenkopf	30.4	—	—	—	—
5	34	Marburg-Biedenkopf	30.9
5	34	Marburg-Biedenkopf	30.91	—	—	—	—
5	34	Marburg-Biedenkopf	30.92
5	34	Marburg-Biedenkopf	30.99	—	—	—	—
5	34	Marburg-Biedenkopf	31
5	34	Marburg-Biedenkopf	31.01
5	34	Marburg-Biedenkopf	31.02
5	34	Marburg-Biedenkopf	31.03	—	—	—	—
5	34	Marburg-Biedenkopf	31.09	15	2 765	91	2 856
5	34	Marburg-Biedenkopf	31.09.1	—	—	—	—
5	34	Marburg-Biedenkopf	31.09.9	15	2 765	91	2 856
5	34	Marburg-Biedenkopf	32	46	33 670	2 834	36 505
5	34	Marburg-Biedenkopf	32.1
5	34	Marburg-Biedenkopf	32.11	—	—	—	—
5	34	Marburg-Biedenkopf	32.12
5	34	Marburg-Biedenkopf	32.13	—	—	—	—
5	34	Marburg-Biedenkopf	32.2	5	1 131	12	1 143
5	34	Marburg-Biedenkopf	32.3
5	34	Marburg-Biedenkopf	32.4
5	34	Marburg-Biedenkopf	32.5
5	34	Marburg-Biedenkopf	32.50.1	4	6 050	326	6 376
5	34	Marburg-Biedenkopf	32.50.2
5	34	Marburg-Biedenkopf	32.50.3	17	13 322	3	13 325
5	34	Marburg-Biedenkopf	32.9	7	4 067	156	4 223
5	34	Marburg-Biedenkopf	32.91
5	34	Marburg-Biedenkopf	32.99

6. Umsatzsteuerpflichtige und steuerbarer Umsatz 2016 in den kreisfreien Städten, Landkreisen und Regierungsbezirken nach wirtschaftlicher Gliederung

Regierungsbezirk	Kreisfreie Städte / Landkreise	Name	WZ 2008	Steuerpflichtige	Steuerbarer Umsatz		
					Lieferungen und Leistungen	innergemein-schaftliche Erwerbe	Insgesamt
				Anzahl	1000 Euro		
5	34	Marburg-Biedenkopf	33	31	51 532	653	52 185
5	34	Marburg-Biedenkopf	33.1	18	5 576	38	5 615
5	34	Marburg-Biedenkopf	33.11	—	—	—	—
5	34	Marburg-Biedenkopf	33.12
5	34	Marburg-Biedenkopf	33.13
5	34	Marburg-Biedenkopf	33.14	—	—	—	—
5	34	Marburg-Biedenkopf	33.15	—	—	—	—
5	34	Marburg-Biedenkopf	33.16	—	—	—	—
5	34	Marburg-Biedenkopf	33.17	4	326	—	326
5	34	Marburg-Biedenkopf	33.19
5	34	Marburg-Biedenkopf	33.2	13	45 956	615	46 570
5	34	Marburg-Biedenkopf	D	182	248 067	1 203	249 271
5	34	Marburg-Biedenkopf	35	182	248 067	1 203	249 271
5	34	Marburg-Biedenkopf	35.1	161	239 192	1 199	240 391
5	34	Marburg-Biedenkopf	35.11
5	34	Marburg-Biedenkopf	35.11.1
5	34	Marburg-Biedenkopf	35.11.2
5	34	Marburg-Biedenkopf	35.11.3	115	95 874	1 123	96 997
5	34	Marburg-Biedenkopf	35.12	—	—	—	—
5	34	Marburg-Biedenkopf	35.13
5	34	Marburg-Biedenkopf	35.14
5	34	Marburg-Biedenkopf	35.2	14	7 233	1	7 234
5	34	Marburg-Biedenkopf	35.21
5	34	Marburg-Biedenkopf	35.21.1
5	34	Marburg-Biedenkopf	35.21.2	5	1 026	—	1 026
5	34	Marburg-Biedenkopf	35.21.3	6	1 280	1	1 280
5	34	Marburg-Biedenkopf	35.22
5	34	Marburg-Biedenkopf	35.23	—	—	—	—
5	34	Marburg-Biedenkopf	35.3	7	1 642	4	1 645
5	34	Marburg-Biedenkopf	E	30	32 996	208	33 204
5	34	Marburg-Biedenkopf	36	9	11 714	—	11 714
5	34	Marburg-Biedenkopf	36.00.1	—	—	—	—
5	34	Marburg-Biedenkopf	36.00.2	9	11 714	—	11 714
5	34	Marburg-Biedenkopf	36.00.3	—	—	—	—
5	34	Marburg-Biedenkopf	37
5	34	Marburg-Biedenkopf	37.00.1
5	34	Marburg-Biedenkopf	37.00.2
5	34	Marburg-Biedenkopf	38	17	18 688	207	18 895
5	34	Marburg-Biedenkopf	38.1
5	34	Marburg-Biedenkopf	38.11
5	34	Marburg-Biedenkopf	38.12	—	—	—	—
5	34	Marburg-Biedenkopf	38.2	6	8 573	192	8 765
5	34	Marburg-Biedenkopf	38.21
5	34	Marburg-Biedenkopf	38.22
5	34	Marburg-Biedenkopf	38.3
5	34	Marburg-Biedenkopf	38.31
5	34	Marburg-Biedenkopf	38.32	5	8 898	15	8 913
5	34	Marburg-Biedenkopf	39
5	34	Marburg-Biedenkopf	F	715	517 682	2 090	519 772
5	34	Marburg-Biedenkopf	41	64	176 299	466	176 765
5	34	Marburg-Biedenkopf	41.1	7	11 150	4	11 155
5	34	Marburg-Biedenkopf	41.10.1
5	34	Marburg-Biedenkopf	41.10.2	—	—	—	—
5	34	Marburg-Biedenkopf	41.10.3
5	34	Marburg-Biedenkopf	41.2	57	165 148	462	165 610

6. Umsatzsteuerpflichtige und steuerbarer Umsatz 2016 in den kreisfreien Städten, Landkreisen und Regierungsbezirken nach wirtschaftlicher Gliederung

Regierungsbezirk	Kreisfreie Städte / Landkreise	Name	WZ 2008	Steuerpflichtige	Steuerbarer Umsatz		
					Lieferungen und Leistungen	innergemein-schaftliche Erwerbe	Insgesamt
				Anzahl	1000 Euro		
5	34	Marburg-Biedenkopf	41.20.1
5	34	Marburg-Biedenkopf	41.20.2
5	34	Marburg-Biedenkopf	42	15	49 863	131	49 993
5	34	Marburg-Biedenkopf	42.1	5	10 593	85	10 678
5	34	Marburg-Biedenkopf	42.11
5	34	Marburg-Biedenkopf	42.12	—	—	—	—
5	34	Marburg-Biedenkopf	42.13
5	34	Marburg-Biedenkopf	42.2	4	36 414	46	36 459
5	34	Marburg-Biedenkopf	42.21
5	34	Marburg-Biedenkopf	42.22
5	34	Marburg-Biedenkopf	42.9	6	2 856	—	2 856
5	34	Marburg-Biedenkopf	42.91	—	—	—	—
5	34	Marburg-Biedenkopf	42.99	6	2 856	—	2 856
5	34	Marburg-Biedenkopf	43	636	291 521	1 493	293 014
5	34	Marburg-Biedenkopf	43.1	18	12 529	18	12 547
5	34	Marburg-Biedenkopf	43.11
5	34	Marburg-Biedenkopf	43.12
5	34	Marburg-Biedenkopf	43.13	—	—	—	—
5	34	Marburg-Biedenkopf	43.2	211	91 191	745	91 936
5	34	Marburg-Biedenkopf	43.21	81	34 351	61	34 412
5	34	Marburg-Biedenkopf	43.22	85	44 218	56	44 275
5	34	Marburg-Biedenkopf	43.29	45	12 622	628	13 249
5	34	Marburg-Biedenkopf	43.29.1	34	5 491	109	5 601
5	34	Marburg-Biedenkopf	43.29.9	11	7 130	518	7 649
5	34	Marburg-Biedenkopf	43.3	256	108 421	393	108 814
5	34	Marburg-Biedenkopf	43.31	9	4 292	40	4 332
5	34	Marburg-Biedenkopf	43.32	68	26 305	119	26 424
5	34	Marburg-Biedenkopf	43.33	88	28 727	199	28 926
5	34	Marburg-Biedenkopf	43.34	80	40 726	28	40 754
5	34	Marburg-Biedenkopf	43.34.1	75	39 178	18	39 197
5	34	Marburg-Biedenkopf	43.34.2	5	1 547	10	1 557
5	34	Marburg-Biedenkopf	43.39	11	8 370	8	8 378
5	34	Marburg-Biedenkopf	43.9	151	79 380	338	79 718
5	34	Marburg-Biedenkopf	43.91	94	47 079	92	47 171
5	34	Marburg-Biedenkopf	43.91.1	54	31 118	1	31 119
5	34	Marburg-Biedenkopf	43.91.2	40	15 961	91	16 052
5	34	Marburg-Biedenkopf	43.99	57	32 301	246	32 547
5	34	Marburg-Biedenkopf	43.99.1	15	7 580	5	7 585
5	34	Marburg-Biedenkopf	43.99.2	4	1 190	223	1 413
5	34	Marburg-Biedenkopf	43.99.9	38	23 531	18	23 549
5	34	Marburg-Biedenkopf	G	1 519	2 110 299	157 309	2 267 608
5	34	Marburg-Biedenkopf	45	263	342 612	9 805	352 417
5	34	Marburg-Biedenkopf	45.1	100	254 847	3 543	258 390
5	34	Marburg-Biedenkopf	45.11
5	34	Marburg-Biedenkopf	45.19
5	34	Marburg-Biedenkopf	45.2	99	50 861	313	51 175
5	34	Marburg-Biedenkopf	45.20.1	6	1 994	—	1 994
5	34	Marburg-Biedenkopf	45.20.2
5	34	Marburg-Biedenkopf	45.20.3	86	47 905	313	48 218
5	34	Marburg-Biedenkopf	45.20.4
5	34	Marburg-Biedenkopf	45.3
5	34	Marburg-Biedenkopf	45.31	3	199	5	204
5	34	Marburg-Biedenkopf	45.32
5	34	Marburg-Biedenkopf	45.4
5	34	Marburg-Biedenkopf	46	370	996 169	126 292	1 122 461

6. Umsatzsteuerpflichtige und steuerbarer Umsatz 2016 in den kreisfreien Städten, Landkreisen und Regierungsbezirken nach wirtschaftlicher Gliederung

Regierungsbezirk	Kreisfreie Städte / Landkreise	Name	WZ 2008	Steuerpflichtige	Steuerbarer Umsatz		
					Lieferungen und Leistungen	innergemein-schaftliche Erwerbe	Insgesamt
				Anzahl	1000 Euro		
5	34	Marburg-Biedenkopf	46.1	161	44 712	1 464	46 176
5	34	Marburg-Biedenkopf	46.11	4	1 600	—	1 600
5	34	Marburg-Biedenkopf	46.12	15	6 294	90	6 384
5	34	Marburg-Biedenkopf	46.13	12	3 186	44	3 229
5	34	Marburg-Biedenkopf	46.13.1
5	34	Marburg-Biedenkopf	46.13.2
5	34	Marburg-Biedenkopf	46.14	35	12 297	699	12 997
5	34	Marburg-Biedenkopf	46.15	15	3 473	23	3 497
5	34	Marburg-Biedenkopf	46.16	10	1 638	199	1 837
5	34	Marburg-Biedenkopf	46.17	11	1 943	45	1 988
5	34	Marburg-Biedenkopf	46.18	49	11 562	76	11 638
5	34	Marburg-Biedenkopf	46.18.1
5	34	Marburg-Biedenkopf	46.18.2
5	34	Marburg-Biedenkopf	46.18.3	—	—	—	—
5	34	Marburg-Biedenkopf	46.18.4	10	3 729	15	3 744
5	34	Marburg-Biedenkopf	46.18.5
5	34	Marburg-Biedenkopf	46.18.6
5	34	Marburg-Biedenkopf	46.18.7	—	—	—	—
5	34	Marburg-Biedenkopf	46.18.9	34	7 362	56	7 418
5	34	Marburg-Biedenkopf	46.19	10	2 719	287	3 006
5	34	Marburg-Biedenkopf	46.2
5	34	Marburg-Biedenkopf	46.21
5	34	Marburg-Biedenkopf	46.22
5	34	Marburg-Biedenkopf	46.23
5	34	Marburg-Biedenkopf	46.24	—	—	—	—
5	34	Marburg-Biedenkopf	46.3	22	35 926	224	36 150
5	34	Marburg-Biedenkopf	46.31
5	34	Marburg-Biedenkopf	46.32
5	34	Marburg-Biedenkopf	46.33	—	—	—	—
5	34	Marburg-Biedenkopf	46.34	11	9 223	91	9 314
5	34	Marburg-Biedenkopf	46.35
5	34	Marburg-Biedenkopf	46.36	—	—	—	—
5	34	Marburg-Biedenkopf	46.37
5	34	Marburg-Biedenkopf	46.38
5	34	Marburg-Biedenkopf	46.38.1	—	—	—	—
5	34	Marburg-Biedenkopf	46.38.2	—	—	—	—
5	34	Marburg-Biedenkopf	46.38.9
5	34	Marburg-Biedenkopf	46.39	—	—	—	—
5	34	Marburg-Biedenkopf	46.39.1	—	—	—	—
5	34	Marburg-Biedenkopf	46.39.9	—	—	—	—
5	34	Marburg-Biedenkopf	46.4	37	222 531	89 671	312 202
5	34	Marburg-Biedenkopf	46.41
5	34	Marburg-Biedenkopf	46.42	4	11 345	5 813	17 159
5	34	Marburg-Biedenkopf	46.42.1	4	11 345	5 813	17 159
5	34	Marburg-Biedenkopf	46.42.2	—	—	—	—
5	34	Marburg-Biedenkopf	46.43
5	34	Marburg-Biedenkopf	46.43.1	—	—	—	—
5	34	Marburg-Biedenkopf	46.43.2	—	—	—	—
5	34	Marburg-Biedenkopf	46.43.3
5	34	Marburg-Biedenkopf	46.44
5	34	Marburg-Biedenkopf	46.44.1
5	34	Marburg-Biedenkopf	46.44.2
5	34	Marburg-Biedenkopf	46.45
5	34	Marburg-Biedenkopf	46.46	11	109 207	69 752	178 959
5	34	Marburg-Biedenkopf	46.46.1

6. Umsatzsteuerpflichtige und steuerbarer Umsatz 2016 in den kreisfreien Städten, Landkreisen und Regierungsbezirken nach wirtschaftlicher Gliederung

Regierungsbezirk	Kreisfreie Städte / Landkreise	Name	WZ 2008	Steuerpflichtige	Steuerbarer Umsatz		
					Lieferungen und Leistungen	innergemein-schaftliche Erwerbe	Insgesamt
				Anzahl	1000 Euro		
5	34	Marburg-Biedenkopf	46.46.2
5	34	Marburg-Biedenkopf	46.47	4	14 135	1 095	15 230
5	34	Marburg-Biedenkopf	46.48
5	34	Marburg-Biedenkopf	46.49	8	72 037	11 236	83 273
5	34	Marburg-Biedenkopf	46.49.1
5	34	Marburg-Biedenkopf	46.49.2	—	—	—	—
5	34	Marburg-Biedenkopf	46.49.3
5	34	Marburg-Biedenkopf	46.49.4
5	34	Marburg-Biedenkopf	46.49.5
5	34	Marburg-Biedenkopf	46.5
5	34	Marburg-Biedenkopf	46.51
5	34	Marburg-Biedenkopf	46.52
5	34	Marburg-Biedenkopf	46.6	32	67 150	11 078	78 228
5	34	Marburg-Biedenkopf	46.61	12	32 613	3 018	35 631
5	34	Marburg-Biedenkopf	46.62
5	34	Marburg-Biedenkopf	46.63
5	34	Marburg-Biedenkopf	46.64	—	—	—	—
5	34	Marburg-Biedenkopf	46.65
5	34	Marburg-Biedenkopf	46.66
5	34	Marburg-Biedenkopf	46.69	11	24 377	6 495	30 872
5	34	Marburg-Biedenkopf	46.7	91	194 278	5 335	199 613
5	34	Marburg-Biedenkopf	46.71	6	84 201	141	84 342
5	34	Marburg-Biedenkopf	46.71.1
5	34	Marburg-Biedenkopf	46.71.2
5	34	Marburg-Biedenkopf	46.72	3	2 079	325	2 403
5	34	Marburg-Biedenkopf	46.73	28	68 313	881	69 194
5	34	Marburg-Biedenkopf	46.73.1
5	34	Marburg-Biedenkopf	46.73.2	—	—	—	—
5	34	Marburg-Biedenkopf	46.73.3	3	844	8	852
5	34	Marburg-Biedenkopf	46.73.4	21	62 076	702	62 778
5	34	Marburg-Biedenkopf	46.73.5	—	—	—	—
5	34	Marburg-Biedenkopf	46.73.6	—	—	—	—
5	34	Marburg-Biedenkopf	46.73.7	—	—	—	—
5	34	Marburg-Biedenkopf	46.73.8
5	34	Marburg-Biedenkopf	46.74	19	28 794	2 934	31 729
5	34	Marburg-Biedenkopf	46.74.1	12	20 374	607	20 981
5	34	Marburg-Biedenkopf	46.74.2
5	34	Marburg-Biedenkopf	46.74.3
5	34	Marburg-Biedenkopf	46.75
5	34	Marburg-Biedenkopf	46.76
5	34	Marburg-Biedenkopf	46.77	29	5 628	—	5 629
5	34	Marburg-Biedenkopf	46.9
5	34	Marburg-Biedenkopf	47	886	771 518	21 212	792 730
5	34	Marburg-Biedenkopf	47.1	81	216 215	2 023	218 238
5	34	Marburg-Biedenkopf	47.11	50	182 683	515	183 197
5	34	Marburg-Biedenkopf	47.19	31	33 532	1 508	35 041
5	34	Marburg-Biedenkopf	47.2	90	35 488	937	36 425
5	34	Marburg-Biedenkopf	47.21	16	5 553	68	5 621
5	34	Marburg-Biedenkopf	47.22	16	5 379	45	5 424
5	34	Marburg-Biedenkopf	47.23
5	34	Marburg-Biedenkopf	47.24
5	34	Marburg-Biedenkopf	47.25	19	10 547	498	11 046
5	34	Marburg-Biedenkopf	47.26
5	34	Marburg-Biedenkopf	47.29	28	11 211	206	11 417
5	34	Marburg-Biedenkopf	47.3	28	31 148	1	31 148

6. Umsatzsteuerpflichtige und steuerbarer Umsatz 2016 in den kreisfreien Städten, Landkreisen und Regierungsbezirken nach wirtschaftlicher Gliederung

Regierungsbezirk	Kreisfreie Städte / Landkreise	Name	WZ 2008	Steuerpflichtige	Steuerbarer Umsatz		
					Lieferungen und Leistungen	innergemein-schaftliche Erwerbe	Insgesamt
				Anzahl	1000 Euro		
5	34	Marburg-Biedenkopf	47.30.1
5	34	Marburg-Biedenkopf	47.30.2
5	34	Marburg-Biedenkopf	47.4	50	30 768	2 681	33 449
5	34	Marburg-Biedenkopf	47.41
5	34	Marburg-Biedenkopf	47.42
5	34	Marburg-Biedenkopf	47.43	13	21 028	1 623	22 651
5	34	Marburg-Biedenkopf	47.5	168	129 807	5 419	135 226
5	34	Marburg-Biedenkopf	47.51	31	6 389	382	6 771
5	34	Marburg-Biedenkopf	47.52	63	92 533	3 902	96 435
5	34	Marburg-Biedenkopf	47.52.1	26	6 647	41	6 688
5	34	Marburg-Biedenkopf	47.52.3	37	85 886	3 861	89 747
5	34	Marburg-Biedenkopf	47.53	14	4 334	83	4 417
5	34	Marburg-Biedenkopf	47.54	23	4 432	99	4 530
5	34	Marburg-Biedenkopf	47.59	37	22 120	953	23 073
5	34	Marburg-Biedenkopf	47.59.1
5	34	Marburg-Biedenkopf	47.59.2	3	245	1	246
5	34	Marburg-Biedenkopf	47.59.3	6	820	43	863
5	34	Marburg-Biedenkopf	47.59.9
5	34	Marburg-Biedenkopf	47.6	77	28 428	2 472	30 900
5	34	Marburg-Biedenkopf	47.61	10	2 977	9	2 986
5	34	Marburg-Biedenkopf	47.62	24	4 126	2	4 127
5	34	Marburg-Biedenkopf	47.62.1
5	34	Marburg-Biedenkopf	47.62.2
5	34	Marburg-Biedenkopf	47.63	—	—	—	—
5	34	Marburg-Biedenkopf	47.64	33	16 345	2 252	18 596
5	34	Marburg-Biedenkopf	47.64.1	13	5 345	280	5 625
5	34	Marburg-Biedenkopf	47.64.2	20	11 000	1 972	12 971
5	34	Marburg-Biedenkopf	47.65	10	4 981	209	5 190
5	34	Marburg-Biedenkopf	47.7	319	275 577	6 450	282 027
5	34	Marburg-Biedenkopf	47.71	40	64 999	3 551	68 551
5	34	Marburg-Biedenkopf	47.72	22	7 377	976	8 353
5	34	Marburg-Biedenkopf	47.72.1	18	6 510	949	7 460
5	34	Marburg-Biedenkopf	47.72.2	4	866	27	893
5	34	Marburg-Biedenkopf	47.73	61	137 975	323	138 298
5	34	Marburg-Biedenkopf	47.74	15	11 921	552	12 473
5	34	Marburg-Biedenkopf	47.75	18	3 395	—6	3 389
5	34	Marburg-Biedenkopf	47.76	31	7 513	372	7 885
5	34	Marburg-Biedenkopf	47.76.1	26	5 765	221	5 985
5	34	Marburg-Biedenkopf	47.76.2	5	1 748	151	1 899
5	34	Marburg-Biedenkopf	47.77	23	12 210	29	12 239
5	34	Marburg-Biedenkopf	47.78	83	28 058	632	28 690
5	34	Marburg-Biedenkopf	47.78.1	33	13 540	185	13 725
5	34	Marburg-Biedenkopf	47.78.2	5	965	—	965
5	34	Marburg-Biedenkopf	47.78.3	27	5 977	258	6 235
5	34	Marburg-Biedenkopf	47.78.9	18	7 576	189	7 764
5	34	Marburg-Biedenkopf	47.79	26	2 129	20	2 149
5	34	Marburg-Biedenkopf	47.79.1	3	82	4	86
5	34	Marburg-Biedenkopf	47.79.2	4	641	4	645
5	34	Marburg-Biedenkopf	47.79.9	19	1 406	12	1 418
5	34	Marburg-Biedenkopf	47.8	9	1 239	—	1 239
5	34	Marburg-Biedenkopf	47.81
5	34	Marburg-Biedenkopf	47.82
5	34	Marburg-Biedenkopf	47.89
5	34	Marburg-Biedenkopf	47.9	64	22 849	1 230	24 079
5	34	Marburg-Biedenkopf	47.91	31	12 943	940	13 883

6. Umsatzsteuerpflichtige und steuerbarer Umsatz 2016 in den kreisfreien Städten, Landkreisen und Regierungsbezirken nach wirtschaftlicher Gliederung

Regierungsbezirk	Kreisfreie Städte / Landkreise	Name	WZ 2008	Steuerpflichtige	Steuerbarer Umsatz		
					Lieferungen und Leistungen	innergemein-schaftliche Erwerbe	Insgesamt
				Anzahl	1000 Euro		
5	34	Marburg-Biedenkopf	47.99	33	9 905	290	10 195
5	34	Marburg-Biedenkopf	47.99.1	5	3 211	—	3 211
5	34	Marburg-Biedenkopf	47.99.9	28	6 694	290	6 984
5	34	Marburg-Biedenkopf	H	172	150 380	1 377	151 757
5	34	Marburg-Biedenkopf	49	110	92 412	135	92 547
5	34	Marburg-Biedenkopf	49.1	—	—	—	—
5	34	Marburg-Biedenkopf	49.2	—	—	—	—
5	34	Marburg-Biedenkopf	49.3	51	41 281	12	41 293
5	34	Marburg-Biedenkopf	49.31	10	21 110	11	21 121
5	34	Marburg-Biedenkopf	49.32	26	9 862	1	9 863
5	34	Marburg-Biedenkopf	49.39	15	10 309	—	10 309
5	34	Marburg-Biedenkopf	49.39.1
5	34	Marburg-Biedenkopf	49.39.2	7	5 711	—	5 711
5	34	Marburg-Biedenkopf	49.39.9
5	34	Marburg-Biedenkopf	49.4	59	51 131	123	51 254
5	34	Marburg-Biedenkopf	49.41	52	49 717	123	49 841
5	34	Marburg-Biedenkopf	49.42	7	1 413	—	1 413
5	34	Marburg-Biedenkopf	49.5	—	—	—	—
5	34	Marburg-Biedenkopf	50	—	—	—	—
5	34	Marburg-Biedenkopf	50.1	—	—	—	—
5	34	Marburg-Biedenkopf	50.2	—	—	—	—
5	34	Marburg-Biedenkopf	50.3	—	—	—	—
5	34	Marburg-Biedenkopf	50.4	—	—	—	—
5	34	Marburg-Biedenkopf	51	—	—	—	—
5	34	Marburg-Biedenkopf	51.1	—	—	—	—
5	34	Marburg-Biedenkopf	51.2	—	—	—	—
5	34	Marburg-Biedenkopf	51.21	—	—	—	—
5	34	Marburg-Biedenkopf	51.22	—	—	—	—
5	34	Marburg-Biedenkopf	52	38	49 565	1 235	50 800
5	34	Marburg-Biedenkopf	52.1
5	34	Marburg-Biedenkopf	52.2
5	34	Marburg-Biedenkopf	52.21	—	—	—	—
5	34	Marburg-Biedenkopf	52.21.1	—	—	—	—
5	34	Marburg-Biedenkopf	52.21.2	—	—	—	—
5	34	Marburg-Biedenkopf	52.21.3	—	—	—	—
5	34	Marburg-Biedenkopf	52.21.4	—	—	—	—
5	34	Marburg-Biedenkopf	52.21.5	—	—	—	—
5	34	Marburg-Biedenkopf	52.21.9	—	—	—	—
5	34	Marburg-Biedenkopf	52.22
5	34	Marburg-Biedenkopf	52.22.1	—	—	—	—
5	34	Marburg-Biedenkopf	52.22.2
5	34	Marburg-Biedenkopf	52.22.3	—	—	—	—
5	34	Marburg-Biedenkopf	52.22.9	—	—	—	—
5	34	Marburg-Biedenkopf	52.23
5	34	Marburg-Biedenkopf	52.23.1	—	—	—	—
5	34	Marburg-Biedenkopf	52.23.9
5	34	Marburg-Biedenkopf	52.24	—	—	—	—
5	34	Marburg-Biedenkopf	52.29	33	45 713	1 186	46 899
5	34	Marburg-Biedenkopf	52.29.1	26	43 202	1 014	44 217
5	34	Marburg-Biedenkopf	52.29.2	—	—	—	—
5	34	Marburg-Biedenkopf	52.29.9	7	2 510	172	2 682
5	34	Marburg-Biedenkopf	53	24	8 403	7	8 411
5	34	Marburg-Biedenkopf	53.1	—	—	—	—
5	34	Marburg-Biedenkopf	53.2	24	8 403	7	8 411
5	34	Marburg-Biedenkopf	I	546	141 602	366	141 969

6. Umsatzsteuerpflichtige und steuerbarer Umsatz 2016 in den kreisfreien Städten, Landkreisen und Regierungsbezirken nach wirtschaftlicher Gliederung

Regierungsbezirk	Kreisfreie Städte / Landkreise	Name	WZ 2008	Steuerpflichtige	Steuerbarer Umsatz		
					Lieferungen und Leistungen	innergemein-schaftliche Erwerbe	Insgesamt
				Anzahl	1000 Euro		
5	34	Marburg-Biedenkopf	55	112	47 644	77	47 721
5	34	Marburg-Biedenkopf	55.1	98	46 560	77	46 637
5	34	Marburg-Biedenkopf	55.10.1	22	31 902	70	31 972
5	34	Marburg-Biedenkopf	55.10.2	5	976	—	976
5	34	Marburg-Biedenkopf	55.10.3	60	11 764	6	11 771
5	34	Marburg-Biedenkopf	55.10.4	11	1 918	—	1 918
5	34	Marburg-Biedenkopf	55.2	11	559	—	559
5	34	Marburg-Biedenkopf	55.20.1
5	34	Marburg-Biedenkopf	55.20.2	—	—	—	—
5	34	Marburg-Biedenkopf	55.20.3	8	358	—	358
5	34	Marburg-Biedenkopf	55.20.4
5	34	Marburg-Biedenkopf	55.3
5	34	Marburg-Biedenkopf	55.9
5	34	Marburg-Biedenkopf	55.90.1	—	—	—	—
5	34	Marburg-Biedenkopf	55.90.9
5	34	Marburg-Biedenkopf	56	434	93 958	289	94 248
5	34	Marburg-Biedenkopf	56.1	276	67 169	275	67 444
5	34	Marburg-Biedenkopf	56.10.1	149	43 204	95	43 299
5	34	Marburg-Biedenkopf	56.10.2
5	34	Marburg-Biedenkopf	56.10.3	90	11 559	103	11 662
5	34	Marburg-Biedenkopf	56.10.4
5	34	Marburg-Biedenkopf	56.10.5	19	3 507	40	3 547
5	34	Marburg-Biedenkopf	56.2	35	8 082	1	8 083
5	34	Marburg-Biedenkopf	56.21	14	3 219	1	3 220
5	34	Marburg-Biedenkopf	56.29	21	4 863	—	4 863
5	34	Marburg-Biedenkopf	56.3	123	18 707	13	18 721
5	34	Marburg-Biedenkopf	56.30.1	109	15 350	11	15 361
5	34	Marburg-Biedenkopf	56.30.2	4	664	2	666
5	34	Marburg-Biedenkopf	56.30.3	3	228	—	228
5	34	Marburg-Biedenkopf	56.30.4
5	34	Marburg-Biedenkopf	56.30.9
5	34	Marburg-Biedenkopf	J	253	218 887	949	219 836
5	34	Marburg-Biedenkopf	58	23	38 320	353	38 673
5	34	Marburg-Biedenkopf	58.1
5	34	Marburg-Biedenkopf	58.11	8	2 660	62	2 722
5	34	Marburg-Biedenkopf	58.12	—	—	—	—
5	34	Marburg-Biedenkopf	58.13
5	34	Marburg-Biedenkopf	58.14
5	34	Marburg-Biedenkopf	58.19	7	12 974	220	13 194
5	34	Marburg-Biedenkopf	58.2
5	34	Marburg-Biedenkopf	58.21	—	—	—	—
5	34	Marburg-Biedenkopf	58.29
5	34	Marburg-Biedenkopf	59	17	7 224	3	7 227
5	34	Marburg-Biedenkopf	59.1	14	7 132	3	7 135
5	34	Marburg-Biedenkopf	59.11	8	571	—	571
5	34	Marburg-Biedenkopf	59.12	—	—	—	—
5	34	Marburg-Biedenkopf	59.13
5	34	Marburg-Biedenkopf	59.14
5	34	Marburg-Biedenkopf	59.2	3	92	—	92
5	34	Marburg-Biedenkopf	59.20.1
5	34	Marburg-Biedenkopf	59.20.2	—	—	—	—
5	34	Marburg-Biedenkopf	59.20.3
5	34	Marburg-Biedenkopf	60
5	34	Marburg-Biedenkopf	60.1
5	34	Marburg-Biedenkopf	60.2	—	—	—	—

6. Umsatzsteuerpflichtige und steuerbarer Umsatz 2016 in den kreisfreien Städten, Landkreisen und Regierungsbezirken nach wirtschaftlicher Gliederung

Regierungsbezirk	Kreisfreie Städte / Landkreise	Name	WZ 2008	Steuerpflichtige	Steuerbarer Umsatz		
					Lieferungen und Leistungen	innergemein-schaftliche Erwerbe	Insgesamt
				Anzahl	1000 Euro		
5	34	Marburg-Biedenkopf	61
5	34	Marburg-Biedenkopf	61.1
5	34	Marburg-Biedenkopf	61.2
5	34	Marburg-Biedenkopf	61.3	—	—	—	—
5	34	Marburg-Biedenkopf	61.9
5	34	Marburg-Biedenkopf	61.90.1	—	—	—	—
5	34	Marburg-Biedenkopf	61.90.9
5	34	Marburg-Biedenkopf	62	188	135 291	588	135 879
5	34	Marburg-Biedenkopf	62.01	81	35 959	261	36 220
5	34	Marburg-Biedenkopf	62.01.1	27	2 988	4	2 992
5	34	Marburg-Biedenkopf	62.01.9	54	32 971	257	33 228
5	34	Marburg-Biedenkopf	62.02	69	21 403	60	21 462
5	34	Marburg-Biedenkopf	62.03
5	34	Marburg-Biedenkopf	62.09
5	34	Marburg-Biedenkopf	63
5	34	Marburg-Biedenkopf	63.1
5	34	Marburg-Biedenkopf	63.11	5	1 451	1	1 451
5	34	Marburg-Biedenkopf	63.12
5	34	Marburg-Biedenkopf	63.9	15	1 693	—	1 693
5	34	Marburg-Biedenkopf	63.91
5	34	Marburg-Biedenkopf	63.99
5	34	Marburg-Biedenkopf	K	52	58 251	8 667	66 918
5	34	Marburg-Biedenkopf	64
5	34	Marburg-Biedenkopf	64.1
5	34	Marburg-Biedenkopf	64.11	—	—	—	—
5	34	Marburg-Biedenkopf	64.19
5	34	Marburg-Biedenkopf	64.19.1	—	—	—	—
5	34	Marburg-Biedenkopf	64.19.2
5	34	Marburg-Biedenkopf	64.19.3
5	34	Marburg-Biedenkopf	64.19.4	—	—	—	—
5	34	Marburg-Biedenkopf	64.19.5	—	—	—	—
5	34	Marburg-Biedenkopf	64.19.6	—	—	—	—
5	34	Marburg-Biedenkopf	64.2	3	159	—	159
5	34	Marburg-Biedenkopf	64.3	—	—	—	—
5	34	Marburg-Biedenkopf	64.9
5	34	Marburg-Biedenkopf	64.91	—	—	—	—
5	34	Marburg-Biedenkopf	64.92	—	—	—	—
5	34	Marburg-Biedenkopf	64.92.1	—	—	—	—
5	34	Marburg-Biedenkopf	64.92.2	—	—	—	—
5	34	Marburg-Biedenkopf	64.99
5	34	Marburg-Biedenkopf	64.99.1
5	34	Marburg-Biedenkopf	64.99.9
5	34	Marburg-Biedenkopf	65	—	—	—	—
5	34	Marburg-Biedenkopf	65.1	—	—	—	—
5	34	Marburg-Biedenkopf	65.11	—	—	—	—
5	34	Marburg-Biedenkopf	65.12	—	—	—	—
5	34	Marburg-Biedenkopf	65.12.1	—	—	—	—
5	34	Marburg-Biedenkopf	65.12.2	—	—	—	—
5	34	Marburg-Biedenkopf	65.2	—	—	—	—
5	34	Marburg-Biedenkopf	65.3	—	—	—	—
5	34	Marburg-Biedenkopf	66
5	34	Marburg-Biedenkopf	66.1
5	34	Marburg-Biedenkopf	66.11	—	—	—	—
5	34	Marburg-Biedenkopf	66.12	—	—	—	—
5	34	Marburg-Biedenkopf	66.19

6. Umsatzsteuerpflichtige und steuerbarer Umsatz 2016 in den kreisfreien Städten, Landkreisen und Regierungsbezirken nach wirtschaftlicher Gliederung

Regierungsbezirk	Kreisfreie Städte / Landkreise	Name	WZ 2008	Steuerpflichtige	Steuerbarer Umsatz		
					Lieferungen und Leistungen	innergemein-schaftliche Erwerbe	Insgesamt
				Anzahl	1000 Euro		
5	34	Marburg-Biedenkopf	66.2	28	4 748	14	4 763
5	34	Marburg-Biedenkopf	66.21
5	34	Marburg-Biedenkopf	66.22	24	3 952	14	3 967
5	34	Marburg-Biedenkopf	66.29
5	34	Marburg-Biedenkopf	66.3
5	34	Marburg-Biedenkopf	L	743	184 294	3 356	187 651
5	34	Marburg-Biedenkopf	68	743	184 294	3 356	187 651
5	34	Marburg-Biedenkopf	68.1	30	24 859	2 842	27 700
5	34	Marburg-Biedenkopf	68.2	590	93 850	482	94 332
5	34	Marburg-Biedenkopf	68.3	123	65 586	33	65 618
5	34	Marburg-Biedenkopf	68.31	57	14 174	26	14 201
5	34	Marburg-Biedenkopf	68.32	66	51 411	6	51 417
5	34	Marburg-Biedenkopf	M	999	303 338	2 137	305 475
5	34	Marburg-Biedenkopf	69	291	80 415	19	80 434
5	34	Marburg-Biedenkopf	69.1	158	30 893	18	30 911
5	34	Marburg-Biedenkopf	69.10.1	38	14 355	2	14 356
5	34	Marburg-Biedenkopf	69.10.2	113	16 134	16	16 151
5	34	Marburg-Biedenkopf	69.10.3	—	—	—	—
5	34	Marburg-Biedenkopf	69.10.4	—	—	—	—
5	34	Marburg-Biedenkopf	69.10.9	7	404	—	404
5	34	Marburg-Biedenkopf	69.2	133	49 522	—	49 522
5	34	Marburg-Biedenkopf	69.20.1
5	34	Marburg-Biedenkopf	69.20.2
5	34	Marburg-Biedenkopf	69.20.3	100	42 613	—	42 613
5	34	Marburg-Biedenkopf	69.20.4	24	2 451	—	2 451
5	34	Marburg-Biedenkopf	70	175	54 428	1 309	55 737
5	34	Marburg-Biedenkopf	70.1	43	20 547	21	20 568
5	34	Marburg-Biedenkopf	70.10.1	3	1 155	—	1 155
5	34	Marburg-Biedenkopf	70.10.9	40	19 392	21	19 413
5	34	Marburg-Biedenkopf	70.2	132	33 881	1 287	35 168
5	34	Marburg-Biedenkopf	70.21
5	34	Marburg-Biedenkopf	70.22
5	34	Marburg-Biedenkopf	71	277	120 363	349	120 712
5	34	Marburg-Biedenkopf	71.1	264	114 085	348	114 433
5	34	Marburg-Biedenkopf	71.11	59	11 775	140	11 914
5	34	Marburg-Biedenkopf	71.11.1	41	8 489	—	8 489
5	34	Marburg-Biedenkopf	71.11.2
5	34	Marburg-Biedenkopf	71.11.3	8	1 178	139	1 317
5	34	Marburg-Biedenkopf	71.11.4
5	34	Marburg-Biedenkopf	71.12	205	102 310	208	102 518
5	34	Marburg-Biedenkopf	71.12.1	84	46 369	11	46 380
5	34	Marburg-Biedenkopf	71.12.2	79	45 135	192	45 328
5	34	Marburg-Biedenkopf	71.12.3
5	34	Marburg-Biedenkopf	71.12.9
5	34	Marburg-Biedenkopf	71.2	13	6 278	1	6 280
5	34	Marburg-Biedenkopf	72	41	7 113	303	7 416
5	34	Marburg-Biedenkopf	72.1
5	34	Marburg-Biedenkopf	72.11
5	34	Marburg-Biedenkopf	72.19	34	6 682	293	6 975
5	34	Marburg-Biedenkopf	72.2
5	34	Marburg-Biedenkopf	73	55	9 360	9	9 368
5	34	Marburg-Biedenkopf	73.1
5	34	Marburg-Biedenkopf	73.11
5	34	Marburg-Biedenkopf	73.12	3	106	—	106
5	34	Marburg-Biedenkopf	73.2

6. Umsatzsteuerpflichtige und steuerbarer Umsatz 2016 in den kreisfreien Städten, Landkreisen und Regierungsbezirken nach wirtschaftlicher Gliederung

Regierungsbezirk	Kreisfreie Städte / Landkreise	Name	WZ 2008	Steuerpflichtige	Steuerbarer Umsatz		
					Lieferungen und Leistungen	innergemein-schaftliche Erwerbe	Insgesamt
				Anzahl	1000 Euro		
5	34	Marburg-Biedenkopf	74	124	21 266	138	21 405
5	34	Marburg-Biedenkopf	74.1	33	4 667	26	4 693
5	34	Marburg-Biedenkopf	74.10.1	4	1 212	6	1 218
5	34	Marburg-Biedenkopf	74.10.2	18	1 876	2	1 879
5	34	Marburg-Biedenkopf	74.10.3	11	1 578	18	1 596
5	34	Marburg-Biedenkopf	74.2	20	1 850	44	1 894
5	34	Marburg-Biedenkopf	74.20.1	20	1 850	44	1 894
5	34	Marburg-Biedenkopf	74.20.2	—	—	—	—
5	34	Marburg-Biedenkopf	74.3	23	2 420	—	2 421
5	34	Marburg-Biedenkopf	74.30.1	4	363	—	363
5	34	Marburg-Biedenkopf	74.30.2	19	2 057	—	2 057
5	34	Marburg-Biedenkopf	74.9	48	12 330	68	12 397
5	34	Marburg-Biedenkopf	75	36	10 393	11	10 403
5	34	Marburg-Biedenkopf	75.00.1
5	34	Marburg-Biedenkopf	75.00.9
5	34	Marburg-Biedenkopf	N	379	222 377	1 565	223 942
5	34	Marburg-Biedenkopf	77	51	26 237	1 180	27 417
5	34	Marburg-Biedenkopf	77.1	13	5 831	—	5 831
5	34	Marburg-Biedenkopf	77.11
5	34	Marburg-Biedenkopf	77.12
5	34	Marburg-Biedenkopf	77.2
5	34	Marburg-Biedenkopf	77.21
5	34	Marburg-Biedenkopf	77.22
5	34	Marburg-Biedenkopf	77.29	7	1 066	—	1 066
5	34	Marburg-Biedenkopf	77.3	27	13 896	962	14 858
5	34	Marburg-Biedenkopf	77.31
5	34	Marburg-Biedenkopf	77.32
5	34	Marburg-Biedenkopf	77.33	—	—	—	—
5	34	Marburg-Biedenkopf	77.34	—	—	—	—
5	34	Marburg-Biedenkopf	77.35	—	—	—	—
5	34	Marburg-Biedenkopf	77.39	15	5 421	519	5 941
5	34	Marburg-Biedenkopf	77.4
5	34	Marburg-Biedenkopf	78	13	43 582	1	43 583
5	34	Marburg-Biedenkopf	78.1
5	34	Marburg-Biedenkopf	78.2	5	40 555	—	40 555
5	34	Marburg-Biedenkopf	78.3
5	34	Marburg-Biedenkopf	79	31	8 007	46	8 053
5	34	Marburg-Biedenkopf	79.1	31	8 007	46	8 053
5	34	Marburg-Biedenkopf	79.11	23	4 264	—	4 264
5	34	Marburg-Biedenkopf	79.12	8	3 743	46	3 789
5	34	Marburg-Biedenkopf	79.9	—	—	—	—
5	34	Marburg-Biedenkopf	80	14	11 124	16	11 139
5	34	Marburg-Biedenkopf	80.1
5	34	Marburg-Biedenkopf	80.2
5	34	Marburg-Biedenkopf	80.3
5	34	Marburg-Biedenkopf	81	218	101 226	154	101 380
5	34	Marburg-Biedenkopf	81.1	63	6 304	—	6 304
5	34	Marburg-Biedenkopf	81.2	75	69 887	7	69 894
5	34	Marburg-Biedenkopf	81.21	29	60 044	1	60 045
5	34	Marburg-Biedenkopf	81.22	36	7 616	—	7 616
5	34	Marburg-Biedenkopf	81.22.1
5	34	Marburg-Biedenkopf	81.22.9
5	34	Marburg-Biedenkopf	81.29	10	2 226	6	2 232
5	34	Marburg-Biedenkopf	81.29.1
5	34	Marburg-Biedenkopf	81.29.2

6. Umsatzsteuerpflichtige und steuerbarer Umsatz 2016 in den kreisfreien Städten, Landkreisen und Regierungsbezirken nach wirtschaftlicher Gliederung

Regierungsbezirk	Kreisfreie Städte / Landkreise	Name	WZ 2008	Steuerpflichtige	Steuerbarer Umsatz		
					Lieferungen und Leistungen	innergemein-schaftliche Erwerbe	Insgesamt
				Anzahl	1000 Euro		
5	34	Marburg-Biedenkopf	81.29.9	4	174	—	174
5	34	Marburg-Biedenkopf	81.3	80	25 036	147	25 183
5	34	Marburg-Biedenkopf	81.30.1	73	23 435	147	23 582
5	34	Marburg-Biedenkopf	81.30.9	7	1 601	—	1 601
5	34	Marburg-Biedenkopf	82	52	32 200	168	32 368
5	34	Marburg-Biedenkopf	82.1
5	34	Marburg-Biedenkopf	82.11	4	1 405	1	1 406
5	34	Marburg-Biedenkopf	82.19
5	34	Marburg-Biedenkopf	82.2
5	34	Marburg-Biedenkopf	82.3	11	2 125	21	2 146
5	34	Marburg-Biedenkopf	82.9	29	25 478	123	25 601
5	34	Marburg-Biedenkopf	82.91
5	34	Marburg-Biedenkopf	82.91.1
5	34	Marburg-Biedenkopf	82.91.2	—	—	—	—
5	34	Marburg-Biedenkopf	82.92
5	34	Marburg-Biedenkopf	82.99	22	7 981	25	8 006
5	34	Marburg-Biedenkopf	82.99.1	—	—	—	—
5	34	Marburg-Biedenkopf	82.99.9	22	7 981	25	8 006
5	34	Marburg-Biedenkopf	O	—	—	—	—
5	34	Marburg-Biedenkopf	P	164	161 998	1 372	163 369
5	34	Marburg-Biedenkopf	85	164	161 998	1 372	163 369
5	34	Marburg-Biedenkopf	85.1	—	—	—	—
5	34	Marburg-Biedenkopf	85.2	—	—	—	—
5	34	Marburg-Biedenkopf	85.3
5	34	Marburg-Biedenkopf	85.31
5	34	Marburg-Biedenkopf	85.32	7	1 355	—	1 355
5	34	Marburg-Biedenkopf	85.4
5	34	Marburg-Biedenkopf	85.41	7	650	3	653
5	34	Marburg-Biedenkopf	85.42
5	34	Marburg-Biedenkopf	85.42.1
5	34	Marburg-Biedenkopf	85.42.2	—	—	—	—
5	34	Marburg-Biedenkopf	85.42.3	—	—	—	—
5	34	Marburg-Biedenkopf	85.42.4
5	34	Marburg-Biedenkopf	85.5
5	34	Marburg-Biedenkopf	85.51	21	1 653	35	1 688
5	34	Marburg-Biedenkopf	85.52
5	34	Marburg-Biedenkopf	85.53	48	7 169	—	7 169
5	34	Marburg-Biedenkopf	85.59	68	14 297	38	14 336
5	34	Marburg-Biedenkopf	85.59.1
5	34	Marburg-Biedenkopf	85.59.2	52	12 328	33	12 361
5	34	Marburg-Biedenkopf	85.59.9
5	34	Marburg-Biedenkopf	85.6	—	—	—	—
5	34	Marburg-Biedenkopf	Q	156	290 271	519	290 790
5	34	Marburg-Biedenkopf	86	132	39 466	45	39 511
5	34	Marburg-Biedenkopf	86.1
5	34	Marburg-Biedenkopf	86.10.1
5	34	Marburg-Biedenkopf	86.10.2	—	—	—	—
5	34	Marburg-Biedenkopf	86.10.3
5	34	Marburg-Biedenkopf	86.2	60	18 561	—	18 561
5	34	Marburg-Biedenkopf	86.21	19	3 327	—	3 327
5	34	Marburg-Biedenkopf	86.22	19	5 640	—	5 640
5	34	Marburg-Biedenkopf	86.23	22	9 594	—	9 594
5	34	Marburg-Biedenkopf	86.9
5	34	Marburg-Biedenkopf	86.90.1
5	34	Marburg-Biedenkopf	86.90.2	16	5 096	—	5 096

6. Umsatzsteuerpflichtige und steuerbarer Umsatz 2016 in den kreisfreien Städten, Landkreisen und Regierungsbezirken nach wirtschaftlicher Gliederung

Regierungsbezirk	Kreisfreie Städte / Landkreise	Name	WZ 2008	Steuerpflichtige	Steuerbarer Umsatz		
					Lieferungen und Leistungen	innergemein-schaftliche Erwerbe	Insgesamt
				Anzahl	1000 Euro		
5	34	Marburg-Biedenkopf	86.90.3	—	—	—	—
5	34	Marburg-Biedenkopf	86.90.9	43	6 288	42	6 330
5	34	Marburg-Biedenkopf	87
5	34	Marburg-Biedenkopf	87.1
5	34	Marburg-Biedenkopf	87.2	—	—	—	—
5	34	Marburg-Biedenkopf	87.3
5	34	Marburg-Biedenkopf	87.9	—	—	—	—
5	34	Marburg-Biedenkopf	88
5	34	Marburg-Biedenkopf	88.1
5	34	Marburg-Biedenkopf	88.10.1
5	34	Marburg-Biedenkopf	88.10.2	—	—	—	—
5	34	Marburg-Biedenkopf	88.9
5	34	Marburg-Biedenkopf	88.91	—	—	—	—
5	34	Marburg-Biedenkopf	88.99
5	34	Marburg-Biedenkopf	R	191	55 331	140	55 471
5	34	Marburg-Biedenkopf	90	65	3 987	31	4 018
5	34	Marburg-Biedenkopf	90.01	7	544	—	544
5	34	Marburg-Biedenkopf	90.01.1	—	—	—	—
5	34	Marburg-Biedenkopf	90.01.2
5	34	Marburg-Biedenkopf	90.01.3
5	34	Marburg-Biedenkopf	90.01.4	3	301	—	301
5	34	Marburg-Biedenkopf	90.02
5	34	Marburg-Biedenkopf	90.03	51	2 825	31	2 856
5	34	Marburg-Biedenkopf	90.03.1	3	172	—	172
5	34	Marburg-Biedenkopf	90.03.2	14	992	11	1 004
5	34	Marburg-Biedenkopf	90.03.3
5	34	Marburg-Biedenkopf	90.03.4
5	34	Marburg-Biedenkopf	90.03.5	21	984	—	984
5	34	Marburg-Biedenkopf	90.04
5	34	Marburg-Biedenkopf	90.04.1
5	34	Marburg-Biedenkopf	90.04.2	—	—	—	—
5	34	Marburg-Biedenkopf	90.04.3	—	—	—	—
5	34	Marburg-Biedenkopf	91	—	—	—	—
5	34	Marburg-Biedenkopf	91.01	—	—	—	—
5	34	Marburg-Biedenkopf	91.02	—	—	—	—
5	34	Marburg-Biedenkopf	91.03	—	—	—	—
5	34	Marburg-Biedenkopf	91.04	—	—	—	—
5	34	Marburg-Biedenkopf	92	35	26 579	41	26 620
5	34	Marburg-Biedenkopf	92.00.1	29	25 099	41	25 140
5	34	Marburg-Biedenkopf	92.00.2
5	34	Marburg-Biedenkopf	92.00.3
5	34	Marburg-Biedenkopf	93	91	24 764	69	24 833
5	34	Marburg-Biedenkopf	93.1	77	20 569	59	20 628
5	34	Marburg-Biedenkopf	93.11	12	4 372	8	4 380
5	34	Marburg-Biedenkopf	93.12	39	2 818	—	2 818
5	34	Marburg-Biedenkopf	93.13	18	12 840	14	12 854
5	34	Marburg-Biedenkopf	93.19	8	540	37	576
5	34	Marburg-Biedenkopf	93.2	14	4 195	9	4 205
5	34	Marburg-Biedenkopf	93.21	4	1 178	9	1 188
5	34	Marburg-Biedenkopf	93.29	10	3 017	—	3 017
5	34	Marburg-Biedenkopf	S	354	82 645	1 010	83 656
5	34	Marburg-Biedenkopf	94	34	40 093	783	40 877
5	34	Marburg-Biedenkopf	94.1	4	903	3	906
5	34	Marburg-Biedenkopf	94.11
5	34	Marburg-Biedenkopf	94.12

6. Umsatzsteuerpflichtige und steuerbarer Umsatz 2016 in den kreisfreien Städten, Landkreisen und Regierungsbezirken nach wirtschaftlicher Gliederung

Regierungsbezirk	Kreisfreie Städte / Landkreise	Name	WZ 2008	Steuerpflichtige	Steuerbarer Umsatz		
					Lieferungen und Leistungen	innergemein-schaftliche Erwerbe	Insgesamt
				Anzahl	1000 Euro		
5	34	Marburg-Biedenkopf	94.2	—	—	—	—
5	34	Marburg-Biedenkopf	94.9	30	39 190	780	39 970
5	34	Marburg-Biedenkopf	94.91
5	34	Marburg-Biedenkopf	94.92	—	—	—	—
5	34	Marburg-Biedenkopf	94.99
5	34	Marburg-Biedenkopf	94.99.1	17	17 047	437	17 484
5	34	Marburg-Biedenkopf	94.99.2	3	217	—	217
5	34	Marburg-Biedenkopf	94.99.3
5	34	Marburg-Biedenkopf	94.99.4
5	34	Marburg-Biedenkopf	94.99.9
5	34	Marburg-Biedenkopf	95	26	7 731	64	7 796
5	34	Marburg-Biedenkopf	95.1	4	2 290	23	2 314
5	34	Marburg-Biedenkopf	95.11
5	34	Marburg-Biedenkopf	95.12
5	34	Marburg-Biedenkopf	95.2	22	5 441	41	5 482
5	34	Marburg-Biedenkopf	95.21
5	34	Marburg-Biedenkopf	95.22	7	3 933	18	3 951
5	34	Marburg-Biedenkopf	95.23
5	34	Marburg-Biedenkopf	95.24
5	34	Marburg-Biedenkopf	95.25
5	34	Marburg-Biedenkopf	95.29	10	808	23	831
5	34	Marburg-Biedenkopf	96	294	34 821	163	34 983
5	34	Marburg-Biedenkopf	96.01	10	2 657	—	2 657
5	34	Marburg-Biedenkopf	96.02	191	23 770	21	23 791
5	34	Marburg-Biedenkopf	96.02.1	156	21 208	19	21 227
5	34	Marburg-Biedenkopf	96.02.2	35	2 562	2	2 563
5	34	Marburg-Biedenkopf	96.03	18	3 398	—	3 398
5	34	Marburg-Biedenkopf	96.03.1
5	34	Marburg-Biedenkopf	96.03.2
5	34	Marburg-Biedenkopf	96.04	9	857	—	857
5	34	Marburg-Biedenkopf	96.09	66	4 139	142	4 281
5	35	Vogelsbergkreis	A - S	3 921	3 671 621	177 655	3 849 276
5	35	Vogelsbergkreis	A	242	100 968	1 060	102 028
5	35	Vogelsbergkreis	01	205	75 216	956	76 172
5	35	Vogelsbergkreis	01.1	67	15 211	15	15 226
5	35	Vogelsbergkreis	01.11	67	15 211	15	15 226
5	35	Vogelsbergkreis	01.12	—	—	—	—
5	35	Vogelsbergkreis	01.13	—	—	—	—
5	35	Vogelsbergkreis	01.13.1	—	—	—	—
5	35	Vogelsbergkreis	01.13.2	—	—	—	—
5	35	Vogelsbergkreis	01.14	—	—	—	—
5	35	Vogelsbergkreis	01.15	—	—	—	—
5	35	Vogelsbergkreis	01.16	—	—	—	—
5	35	Vogelsbergkreis	01.19	—	—	—	—
5	35	Vogelsbergkreis	01.19.1	—	—	—	—
5	35	Vogelsbergkreis	01.19.2	—	—	—	—
5	35	Vogelsbergkreis	01.19.9	—	—	—	—
5	35	Vogelsbergkreis	01.2
5	35	Vogelsbergkreis	01.21	—	—	—	—
5	35	Vogelsbergkreis	01.22	—	—	—	—
5	35	Vogelsbergkreis	01.23	—	—	—	—
5	35	Vogelsbergkreis	01.24	—	—	—	—
5	35	Vogelsbergkreis	01.25
5	35	Vogelsbergkreis	01.25.1
5	35	Vogelsbergkreis	01.25.9	—	—	—	—

6. Umsatzsteuerpflichtige und steuerbarer Umsatz 2016 in den kreisfreien Städten, Landkreisen und Regierungsbezirken nach wirtschaftlicher Gliederung

Regierungsbezirk	Kreisfreie Städte / Landkreise	Name	WZ 2008	Steuerpflichtige	Steuerbarer Umsatz		
					Lieferungen und Leistungen	innergemeinschaftliche Erwerbe	Insgesamt
				Anzahl	1000 Euro		
5	35	Vogelsbergkreis	01.26	—	—	—	—
5	35	Vogelsbergkreis	01.27	—	—	—	—
5	35	Vogelsbergkreis	01.28	—	—	—	—
5	35	Vogelsbergkreis	01.29	—	—	—	—
5	35	Vogelsbergkreis	01.3	—	—	—	—
5	35	Vogelsbergkreis	01.30.1	—	—	—	—
5	35	Vogelsbergkreis	01.30.2	—	—	—	—
5	35	Vogelsbergkreis	01.4
5	35	Vogelsbergkreis	01.41	8	2 580	—	2 580
5	35	Vogelsbergkreis	01.42
5	35	Vogelsbergkreis	01.43	7	1 278	2	1 280
5	35	Vogelsbergkreis	01.44	—	—	—	—
5	35	Vogelsbergkreis	01.45	—	—	—	—
5	35	Vogelsbergkreis	01.46	5	3 755	3	3 757
5	35	Vogelsbergkreis	01.47
5	35	Vogelsbergkreis	01.49
5	35	Vogelsbergkreis	01.5	98	25 196	238	25 434
5	35	Vogelsbergkreis	01.6	14	26 027	679	26 706
5	35	Vogelsbergkreis	01.61
5	35	Vogelsbergkreis	01.62
5	35	Vogelsbergkreis	01.63
5	35	Vogelsbergkreis	01.64
5	35	Vogelsbergkreis	01.7
5	35	Vogelsbergkreis	02	34	25 371	57	25 428
5	35	Vogelsbergkreis	02.1	6	15 595	—	15 595
5	35	Vogelsbergkreis	02.2	5	745	—	745
5	35	Vogelsbergkreis	02.3	—	—	—	—
5	35	Vogelsbergkreis	02.4	23	9 031	57	9 088
5	35	Vogelsbergkreis	03	3	381	47	428
5	35	Vogelsbergkreis	03.1
5	35	Vogelsbergkreis	03.11	—	—	—	—
5	35	Vogelsbergkreis	03.12
5	35	Vogelsbergkreis	03.2
5	35	Vogelsbergkreis	03.21	—	—	—	—
5	35	Vogelsbergkreis	03.22
5	35	Vogelsbergkreis	B
5	35	Vogelsbergkreis	05	—	—	—	—
5	35	Vogelsbergkreis	05.1	—	—	—	—
5	35	Vogelsbergkreis	05.2	—	—	—	—
5	35	Vogelsbergkreis	06	—	—	—	—
5	35	Vogelsbergkreis	06.1	—	—	—	—
5	35	Vogelsbergkreis	06.2	—	—	—	—
5	35	Vogelsbergkreis	07	—	—	—	—
5	35	Vogelsbergkreis	07.1	—	—	—	—
5	35	Vogelsbergkreis	07.2	—	—	—	—
5	35	Vogelsbergkreis	07.21	—	—	—	—
5	35	Vogelsbergkreis	07.29	—	—	—	—
5	35	Vogelsbergkreis	08
5	35	Vogelsbergkreis	08.1
5	35	Vogelsbergkreis	08.11
5	35	Vogelsbergkreis	08.12	—	—	—	—
5	35	Vogelsbergkreis	08.9	—	—	—	—
5	35	Vogelsbergkreis	08.91	—	—	—	—
5	35	Vogelsbergkreis	08.92	—	—	—	—
5	35	Vogelsbergkreis	08.93	—	—	—	—

6. Umsatzsteuerpflichtige und steuerbarer Umsatz 2016 in den kreisfreien Städten, Landkreisen und Regierungsbezirken nach wirtschaftlicher Gliederung

Regierungsbezirk	Kreisfreie Städte / Landkreise	Name	WZ 2008	Steuerpflichtige	Steuerbarer Umsatz		
					Lieferungen und Leistungen	innergemeinschaftliche Erwerbe	Insgesamt
				Anzahl	1000 Euro		
5	35	Vogelsbergkreis	08.99	—	—	—	—
5	35	Vogelsbergkreis	09	—	—	—	—
5	35	Vogelsbergkreis	09.1	—	—	—	—
5	35	Vogelsbergkreis	09.9	—	—	—	—
5	35	Vogelsbergkreis	C	425	1 285 183	98 824	1 384 007
5	35	Vogelsbergkreis	10	79	56 394	111	56 505
5	35	Vogelsbergkreis	10.1	37	21 517	—	21 517
5	35	Vogelsbergkreis	10.11	5	2 117	—	2 117
5	35	Vogelsbergkreis	10.12	—	—	—	—
5	35	Vogelsbergkreis	10.13	32	19 400	—	19 400
5	35	Vogelsbergkreis	10.2	—	—	—	—
5	35	Vogelsbergkreis	10.3
5	35	Vogelsbergkreis	10.31	—	—	—	—
5	35	Vogelsbergkreis	10.32
5	35	Vogelsbergkreis	10.39	—	—	—	—
5	35	Vogelsbergkreis	10.4
5	35	Vogelsbergkreis	10.41
5	35	Vogelsbergkreis	10.42	—	—	—	—
5	35	Vogelsbergkreis	10.5
5	35	Vogelsbergkreis	10.51
5	35	Vogelsbergkreis	10.52	—	—	—	—
5	35	Vogelsbergkreis	10.6
5	35	Vogelsbergkreis	10.61
5	35	Vogelsbergkreis	10.62	—	—	—	—
5	35	Vogelsbergkreis	10.7	35	21 435	3	21 438
5	35	Vogelsbergkreis	10.71	35	21 435	3	21 438
5	35	Vogelsbergkreis	10.72	—	—	—	—
5	35	Vogelsbergkreis	10.73	—	—	—	—
5	35	Vogelsbergkreis	10.8
5	35	Vogelsbergkreis	10.81	—	—	—	—
5	35	Vogelsbergkreis	10.82
5	35	Vogelsbergkreis	10.83
5	35	Vogelsbergkreis	10.84	—	—	—	—
5	35	Vogelsbergkreis	10.85	—	—	—	—
5	35	Vogelsbergkreis	10.86	—	—	—	—
5	35	Vogelsbergkreis	10.89	—	—	—	—
5	35	Vogelsbergkreis	10.9	—	—	—	—
5	35	Vogelsbergkreis	10.91	—	—	—	—
5	35	Vogelsbergkreis	10.92	—	—	—	—
5	35	Vogelsbergkreis	11
5	35	Vogelsbergkreis	11.01
5	35	Vogelsbergkreis	11.02
5	35	Vogelsbergkreis	11.03
5	35	Vogelsbergkreis	11.04	—	—	—	—
5	35	Vogelsbergkreis	11.05
5	35	Vogelsbergkreis	11.06	—	—	—	—
5	35	Vogelsbergkreis	11.07	—	—	—	—
5	35	Vogelsbergkreis	12	—	—	—	—
5	35	Vogelsbergkreis	13	15	33 378	4 343	37 721
5	35	Vogelsbergkreis	13.1
5	35	Vogelsbergkreis	13.2
5	35	Vogelsbergkreis	13.3	—	—	—	—
5	35	Vogelsbergkreis	13.9
5	35	Vogelsbergkreis	13.91	—	—	—	—
5	35	Vogelsbergkreis	13.92

6. Umsatzsteuerpflichtige und steuerbarer Umsatz 2016 in den kreisfreien Städten, Landkreisen und Regierungsbezirken nach wirtschaftlicher Gliederung

Regierungsbezirk	Kreisfreie Städte / Landkreise	Name	WZ 2008	Steuerpflichtige	Steuerbarer Umsatz		
					Lieferungen und Leistungen	innergemeinschaftliche Erwerbe	Insgesamt
				Anzahl	1000 Euro		
5	35	Vogelsbergkreis	13.93
5	35	Vogelsbergkreis	13.94	—	—	—	—
5	35	Vogelsbergkreis	13.95	—	—	—	—
5	35	Vogelsbergkreis	13.96	—	—	—	—
5	35	Vogelsbergkreis	13.99
5	35	Vogelsbergkreis	14	6	9 569	2 121	11 691
5	35	Vogelsbergkreis	14.1
5	35	Vogelsbergkreis	14.11	—	—	—	—
5	35	Vogelsbergkreis	14.12	—	—	—	—
5	35	Vogelsbergkreis	14.13
5	35	Vogelsbergkreis	14.14	—	—	—	—
5	35	Vogelsbergkreis	14.19
5	35	Vogelsbergkreis	14.2	—	—	—	—
5	35	Vogelsbergkreis	14.3
5	35	Vogelsbergkreis	14.31	—	—	—	—
5	35	Vogelsbergkreis	14.39
5	35	Vogelsbergkreis	15
5	35	Vogelsbergkreis	15.1
5	35	Vogelsbergkreis	15.11	—	—	—	—
5	35	Vogelsbergkreis	15.12
5	35	Vogelsbergkreis	15.2	—	—	—	—
5	35	Vogelsbergkreis	16	53	91 489	874	92 363
5	35	Vogelsbergkreis	16.1
5	35	Vogelsbergkreis	16.2
5	35	Vogelsbergkreis	16.21	—	—	—	—
5	35	Vogelsbergkreis	16.22	—	—	—	—
5	35	Vogelsbergkreis	16.23	31	28 561	786	29 347
5	35	Vogelsbergkreis	16.24
5	35	Vogelsbergkreis	16.29	10	3 848	31	3 878
5	35	Vogelsbergkreis	17
5	35	Vogelsbergkreis	17.1	—	—	—	—
5	35	Vogelsbergkreis	17.11	—	—	—	—
5	35	Vogelsbergkreis	17.12	—	—	—	—
5	35	Vogelsbergkreis	17.2
5	35	Vogelsbergkreis	17.21
5	35	Vogelsbergkreis	17.22	—	—	—	—
5	35	Vogelsbergkreis	17.23
5	35	Vogelsbergkreis	17.24	—	—	—	—
5	35	Vogelsbergkreis	17.29	—	—	—	—
5	35	Vogelsbergkreis	18	8	14 967	304	15 271
5	35	Vogelsbergkreis	18.1	8	14 967	304	15 271
5	35	Vogelsbergkreis	18.11
5	35	Vogelsbergkreis	18.12
5	35	Vogelsbergkreis	18.13
5	35	Vogelsbergkreis	18.14
5	35	Vogelsbergkreis	18.2	—	—	—	—
5	35	Vogelsbergkreis	19	—	—	—	—
5	35	Vogelsbergkreis	19.1	—	—	—	—
5	35	Vogelsbergkreis	19.2	—	—	—	—
5	35	Vogelsbergkreis	20
5	35	Vogelsbergkreis	20.1	—	—	—	—
5	35	Vogelsbergkreis	20.11	—	—	—	—
5	35	Vogelsbergkreis	20.12	—	—	—	—
5	35	Vogelsbergkreis	20.13	—	—	—	—
5	35	Vogelsbergkreis	20.14	—	—	—	—

6. Umsatzsteuerpflichtige und steuerbarer Umsatz 2016 in den kreisfreien Städten, Landkreisen und Regierungsbezirken nach wirtschaftlicher Gliederung

Regierungsbezirk	Kreisfreie Städte / Landkreise	Name	WZ 2008	Steuerpflichtige	Steuerbarer Umsatz		
					Lieferungen und Leistungen	innergemein-schaftliche Erwerbe	Insgesamt
				Anzahl	1000 Euro		
5	35	Vogelsbergkreis	20.15	—	—	—	—
5	35	Vogelsbergkreis	20.16	—	—	—	—
5	35	Vogelsbergkreis	20.17	—	—	—	—
5	35	Vogelsbergkreis	20.2	—	—	—	—
5	35	Vogelsbergkreis	20.3
5	35	Vogelsbergkreis	20.4
5	35	Vogelsbergkreis	20.41	—	—	—	—
5	35	Vogelsbergkreis	20.42
5	35	Vogelsbergkreis	20.5
5	35	Vogelsbergkreis	20.51
5	35	Vogelsbergkreis	20.52	—	—	—	—
5	35	Vogelsbergkreis	20.53	—	—	—	—
5	35	Vogelsbergkreis	20.59
5	35	Vogelsbergkreis	20.6	—	—	—	—
5	35	Vogelsbergkreis	21
5	35	Vogelsbergkreis	21.1	—	—	—	—
5	35	Vogelsbergkreis	21.2
5	35	Vogelsbergkreis	22	13	52 167	6 990	59 157
5	35	Vogelsbergkreis	22.1
5	35	Vogelsbergkreis	22.11	—	—	—	—
5	35	Vogelsbergkreis	22.19
5	35	Vogelsbergkreis	22.2
5	35	Vogelsbergkreis	22.21
5	35	Vogelsbergkreis	22.22
5	35	Vogelsbergkreis	22.23
5	35	Vogelsbergkreis	22.29
5	35	Vogelsbergkreis	23	23	21 141	1 005	22 146
5	35	Vogelsbergkreis	23.1	—	—	—	—
5	35	Vogelsbergkreis	23.11	—	—	—	—
5	35	Vogelsbergkreis	23.12	—	—	—	—
5	35	Vogelsbergkreis	23.13	—	—	—	—
5	35	Vogelsbergkreis	23.14	—	—	—	—
5	35	Vogelsbergkreis	23.19	—	—	—	—
5	35	Vogelsbergkreis	23.2
5	35	Vogelsbergkreis	23.3
5	35	Vogelsbergkreis	23.31	—	—	—	—
5	35	Vogelsbergkreis	23.32
5	35	Vogelsbergkreis	23.4
5	35	Vogelsbergkreis	23.41
5	35	Vogelsbergkreis	23.42	—	—	—	—
5	35	Vogelsbergkreis	23.43	—	—	—	—
5	35	Vogelsbergkreis	23.44	—	—	—	—
5	35	Vogelsbergkreis	23.49
5	35	Vogelsbergkreis	23.5	—	—	—	—
5	35	Vogelsbergkreis	23.51	—	—	—	—
5	35	Vogelsbergkreis	23.52	—	—	—	—
5	35	Vogelsbergkreis	23.6	6	8 860	188	9 048
5	35	Vogelsbergkreis	23.61
5	35	Vogelsbergkreis	23.62	—	—	—	—
5	35	Vogelsbergkreis	23.63	—	—	—	—
5	35	Vogelsbergkreis	23.64	—	—	—	—
5	35	Vogelsbergkreis	23.65	—	—	—	—
5	35	Vogelsbergkreis	23.69
5	35	Vogelsbergkreis	23.7	11	4 384	245	4 629
5	35	Vogelsbergkreis	23.9

6. Umsatzsteuerpflichtige und steuerbarer Umsatz 2016 in den kreisfreien Städten, Landkreisen und Regierungsbezirken nach wirtschaftlicher Gliederung

Regierungsbezirk	Kreisfreie Städte / Landkreise	Name	WZ 2008	Steuerpflichtige	Steuerbarer Umsatz		
					Lieferungen und Leistungen	innergemein-schaftliche Erwerbe	Insgesamt
				Anzahl	1000 Euro		
5	35	Vogelsbergkreis	23.91	—	—	—	—
5	35	Vogelsbergkreis	23.99
5	35	Vogelsbergkreis	24	7	8 874	55	8 930
5	35	Vogelsbergkreis	24.1
5	35	Vogelsbergkreis	24.2
5	35	Vogelsbergkreis	24.3	—	—	—	—
5	35	Vogelsbergkreis	24.31	—	—	—	—
5	35	Vogelsbergkreis	24.32	—	—	—	—
5	35	Vogelsbergkreis	24.33	—	—	—	—
5	35	Vogelsbergkreis	24.34	—	—	—	—
5	35	Vogelsbergkreis	24.4	—	—	—	—
5	35	Vogelsbergkreis	24.41	—	—	—	—
5	35	Vogelsbergkreis	24.42	—	—	—	—
5	35	Vogelsbergkreis	24.43	—	—	—	—
5	35	Vogelsbergkreis	24.44	—	—	—	—
5	35	Vogelsbergkreis	24.45	—	—	—	—
5	35	Vogelsbergkreis	24.46	—	—	—	—
5	35	Vogelsbergkreis	24.5
5	35	Vogelsbergkreis	24.51	—	—	—	—
5	35	Vogelsbergkreis	24.52	—	—	—	—
5	35	Vogelsbergkreis	24.53
5	35	Vogelsbergkreis	24.54	—	—	—	—
5	35	Vogelsbergkreis	25	67	427 236	39 272	466 508
5	35	Vogelsbergkreis	25.1	15	35 843	81	35 924
5	35	Vogelsbergkreis	25.11
5	35	Vogelsbergkreis	25.12
5	35	Vogelsbergkreis	25.2	—	—	—	—
5	35	Vogelsbergkreis	25.21	—	—	—	—
5	35	Vogelsbergkreis	25.29	—	—	—	—
5	35	Vogelsbergkreis	25.3	—	—	—	—
5	35	Vogelsbergkreis	25.4	—	—	—	—
5	35	Vogelsbergkreis	25.5
5	35	Vogelsbergkreis	25.6	35	25 875	933	26 807
5	35	Vogelsbergkreis	25.61
5	35	Vogelsbergkreis	25.62
5	35	Vogelsbergkreis	25.7
5	35	Vogelsbergkreis	25.71
5	35	Vogelsbergkreis	25.72	—	—	—	—
5	35	Vogelsbergkreis	25.73	4	11 516	734	12 250
5	35	Vogelsbergkreis	25.73.1
5	35	Vogelsbergkreis	25.73.2	—	—	—	—
5	35	Vogelsbergkreis	25.73.3
5	35	Vogelsbergkreis	25.73.4	—	—	—	—
5	35	Vogelsbergkreis	25.73.5
5	35	Vogelsbergkreis	25.9	11	353 203	37 342	390 545
5	35	Vogelsbergkreis	25.91	—	—	—	—
5	35	Vogelsbergkreis	25.92	—	—	—	—
5	35	Vogelsbergkreis	25.93
5	35	Vogelsbergkreis	25.94
5	35	Vogelsbergkreis	25.99
5	35	Vogelsbergkreis	26	14	13 420	198	13 618
5	35	Vogelsbergkreis	26.1
5	35	Vogelsbergkreis	26.11
5	35	Vogelsbergkreis	26.11.1
5	35	Vogelsbergkreis	26.11.9

6. Umsatzsteuerpflichtige und steuerbarer Umsatz 2016 in den kreisfreien Städten, Landkreisen und Regierungsbezirken nach wirtschaftlicher Gliederung

Regierungsbezirk	Kreisfreie Städte / Landkreise	Name	WZ 2008	Steuerpflichtige	Steuerbarer Umsatz		
					Lieferungen und Leistungen	innergemeinschaftliche Erwerbe	Insgesamt
				Anzahl	1000 Euro		
5	35	Vogelsbergkreis	26.12	—	—	—	—
5	35	Vogelsbergkreis	26.2
5	35	Vogelsbergkreis	26.3
5	35	Vogelsbergkreis	26.4
5	35	Vogelsbergkreis	26.5
5	35	Vogelsbergkreis	26.51
5	35	Vogelsbergkreis	26.51.1
5	35	Vogelsbergkreis	26.51.2	—	—	—	—
5	35	Vogelsbergkreis	26.51.3	—	—	—	—
5	35	Vogelsbergkreis	26.52	—	—	—	—
5	35	Vogelsbergkreis	26.6
5	35	Vogelsbergkreis	26.7
5	35	Vogelsbergkreis	26.8	—	—	—	—
5	35	Vogelsbergkreis	27	19	30 089	1 679	31 768
5	35	Vogelsbergkreis	27.1
5	35	Vogelsbergkreis	27.11	6	14 464	422	14 886
5	35	Vogelsbergkreis	27.12
5	35	Vogelsbergkreis	27.2	—	—	—	—
5	35	Vogelsbergkreis	27.3
5	35	Vogelsbergkreis	27.31	—	—	—	—
5	35	Vogelsbergkreis	27.32
5	35	Vogelsbergkreis	27.33
5	35	Vogelsbergkreis	27.4
5	35	Vogelsbergkreis	27.5
5	35	Vogelsbergkreis	27.51
5	35	Vogelsbergkreis	27.52	—	—	—	—
5	35	Vogelsbergkreis	27.9
5	35	Vogelsbergkreis	28	41	219 721	18 377	238 098
5	35	Vogelsbergkreis	28.1	5	1 110	120	1 230
5	35	Vogelsbergkreis	28.11	—	—	—	—
5	35	Vogelsbergkreis	28.12
5	35	Vogelsbergkreis	28.13	—	—	—	—
5	35	Vogelsbergkreis	28.14
5	35	Vogelsbergkreis	28.15
5	35	Vogelsbergkreis	28.2	10	33 900	1 933	35 834
5	35	Vogelsbergkreis	28.21
5	35	Vogelsbergkreis	28.21.1	—	—	—	—
5	35	Vogelsbergkreis	28.21.9
5	35	Vogelsbergkreis	28.22	—	—	—	—
5	35	Vogelsbergkreis	28.23	—	—	—	—
5	35	Vogelsbergkreis	28.24
5	35	Vogelsbergkreis	28.25
5	35	Vogelsbergkreis	28.29
5	35	Vogelsbergkreis	28.3
5	35	Vogelsbergkreis	28.4
5	35	Vogelsbergkreis	28.41
5	35	Vogelsbergkreis	28.49
5	35	Vogelsbergkreis	28.9	20	158 740	13 529	172 269
5	35	Vogelsbergkreis	28.91
5	35	Vogelsbergkreis	28.92
5	35	Vogelsbergkreis	28.92.1	—	—	—	—
5	35	Vogelsbergkreis	28.92.2
5	35	Vogelsbergkreis	28.93
5	35	Vogelsbergkreis	28.94
5	35	Vogelsbergkreis	28.95

6. Umsatzsteuerpflichtige und steuerbarer Umsatz 2016 in den kreisfreien Städten, Landkreisen und Regierungsbezirken nach wirtschaftlicher Gliederung

Regierungsbezirk	Kreisfreie Städte / Landkreise	Name	WZ 2008	Steuerpflichtige	Steuerbarer Umsatz		
					Lieferungen und Leistungen	innergemein-schaftliche Erwerbe	Insgesamt
				Anzahl	1000 Euro		
5	35	Vogelsbergkreis	28.96
5	35	Vogelsbergkreis	28.99	10	24 809	800	25 609
5	35	Vogelsbergkreis	29
5	35	Vogelsbergkreis	29.1	—	—	—	—
5	35	Vogelsbergkreis	29.10.1	—	—	—	—
5	35	Vogelsbergkreis	29.10.2	—	—	—	—
5	35	Vogelsbergkreis	29.2
5	35	Vogelsbergkreis	29.3
5	35	Vogelsbergkreis	29.31	—	—	—	—
5	35	Vogelsbergkreis	29.32
5	35	Vogelsbergkreis	30	—	—	—	—
5	35	Vogelsbergkreis	30.1	—	—	—	—
5	35	Vogelsbergkreis	30.11	—	—	—	—
5	35	Vogelsbergkreis	30.12	—	—	—	—
5	35	Vogelsbergkreis	30.2	—	—	—	—
5	35	Vogelsbergkreis	30.20.1	—	—	—	—
5	35	Vogelsbergkreis	30.20.2	—	—	—	—
5	35	Vogelsbergkreis	30.3	—	—	—	—
5	35	Vogelsbergkreis	30.4	—	—	—	—
5	35	Vogelsbergkreis	30.9	—	—	—	—
5	35	Vogelsbergkreis	30.91	—	—	—	—
5	35	Vogelsbergkreis	30.92	—	—	—	—
5	35	Vogelsbergkreis	30.99	—	—	—	—
5	35	Vogelsbergkreis	31	24	32 057	716	32 773
5	35	Vogelsbergkreis	31.01
5	35	Vogelsbergkreis	31.02	3	3 212	—	3 212
5	35	Vogelsbergkreis	31.03	—	—	—	—
5	35	Vogelsbergkreis	31.09
5	35	Vogelsbergkreis	31.09.1
5	35	Vogelsbergkreis	31.09.9	17	4 857	464	5 321
5	35	Vogelsbergkreis	32	18	15 823	2 697	18 519
5	35	Vogelsbergkreis	32.1
5	35	Vogelsbergkreis	32.11	—	—	—	—
5	35	Vogelsbergkreis	32.12
5	35	Vogelsbergkreis	32.13
5	35	Vogelsbergkreis	32.2	—	—	—	—
5	35	Vogelsbergkreis	32.3
5	35	Vogelsbergkreis	32.4
5	35	Vogelsbergkreis	32.5	10	15 171	2 693	17 864
5	35	Vogelsbergkreis	32.50.1
5	35	Vogelsbergkreis	32.50.2
5	35	Vogelsbergkreis	32.50.3	3	1 475	7	1 482
5	35	Vogelsbergkreis	32.9	4	267	—	267
5	35	Vogelsbergkreis	32.91	—	—	—	—
5	35	Vogelsbergkreis	32.99	4	267	—	267
5	35	Vogelsbergkreis	33	16	6 992	60	7 051
5	35	Vogelsbergkreis	33.1	8	1 415	—	1 415
5	35	Vogelsbergkreis	33.11	—	—	—	—
5	35	Vogelsbergkreis	33.12
5	35	Vogelsbergkreis	33.13	3	351	—	351
5	35	Vogelsbergkreis	33.14	—	—	—	—
5	35	Vogelsbergkreis	33.15	—	—	—	—
5	35	Vogelsbergkreis	33.16	—	—	—	—
5	35	Vogelsbergkreis	33.17
5	35	Vogelsbergkreis	33.19	—	—	—	—

6. Umsatzsteuerpflichtige und steuerbarer Umsatz 2016 in den kreisfreien Städten, Landkreisen und Regierungsbezirken nach wirtschaftlicher Gliederung

Regierungsbezirk	Kreisfreie Städte / Landkreise	Name	WZ 2008	Steuerpflichtige	Steuerbarer Umsatz		
					Lieferungen und Leistungen	innergemein-schaftliche Erwerbe	Insgesamt
				Anzahl	1000 Euro		
5	35	Vogelsbergkreis	33.2	8	5 577	60	5 637
5	35	Vogelsbergkreis	D
5	35	Vogelsbergkreis	35
5	35	Vogelsbergkreis	35.1
5	35	Vogelsbergkreis	35.11	187	46 230	518	46 748
5	35	Vogelsbergkreis	35.11.1	3	268	—	268
5	35	Vogelsbergkreis	35.11.2	45	30 554	—17	30 537
5	35	Vogelsbergkreis	35.11.3	139	15 408	536	15 943
5	35	Vogelsbergkreis	35.12	—	—	—	—
5	35	Vogelsbergkreis	35.13
5	35	Vogelsbergkreis	35.14	—	—	—	—
5	35	Vogelsbergkreis	35.2	9	2 000	—	2 000
5	35	Vogelsbergkreis	35.21	9	2 000	—	2 000
5	35	Vogelsbergkreis	35.21.1	—	—	—	—
5	35	Vogelsbergkreis	35.21.2
5	35	Vogelsbergkreis	35.21.3
5	35	Vogelsbergkreis	35.22	—	—	—	—
5	35	Vogelsbergkreis	35.23	—	—	—	—
5	35	Vogelsbergkreis	35.3
5	35	Vogelsbergkreis	E	33	123 587	63	123 651
5	35	Vogelsbergkreis	36
5	35	Vogelsbergkreis	36.00.1	—	—	—	—
5	35	Vogelsbergkreis	36.00.2
5	35	Vogelsbergkreis	36.00.3	—	—	—	—
5	35	Vogelsbergkreis	37
5	35	Vogelsbergkreis	37.00.1	—	—	—	—
5	35	Vogelsbergkreis	37.00.2
5	35	Vogelsbergkreis	38	14	99 366	3	99 369
5	35	Vogelsbergkreis	38.1
5	35	Vogelsbergkreis	38.11
5	35	Vogelsbergkreis	38.12	—	—	—	—
5	35	Vogelsbergkreis	38.2	8	85 416	3	85 419
5	35	Vogelsbergkreis	38.21
5	35	Vogelsbergkreis	38.22
5	35	Vogelsbergkreis	38.3
5	35	Vogelsbergkreis	38.31	—	—	—	—
5	35	Vogelsbergkreis	38.32
5	35	Vogelsbergkreis	39	—	—	—	—
5	35	Vogelsbergkreis	F	465	298 444	7 540	305 984
5	35	Vogelsbergkreis	41	35	43 866	5	43 871
5	35	Vogelsbergkreis	41.1
5	35	Vogelsbergkreis	41.10.1
5	35	Vogelsbergkreis	41.10.2
5	35	Vogelsbergkreis	41.10.3	—	—	—	—
5	35	Vogelsbergkreis	41.2
5	35	Vogelsbergkreis	41.20.1
5	35	Vogelsbergkreis	41.20.2	—	—	—	—
5	35	Vogelsbergkreis	42	9	49 166	6 379	55 545
5	35	Vogelsbergkreis	42.1
5	35	Vogelsbergkreis	42.11
5	35	Vogelsbergkreis	42.12
5	35	Vogelsbergkreis	42.13	—	—	—	—
5	35	Vogelsbergkreis	42.2
5	35	Vogelsbergkreis	42.21
5	35	Vogelsbergkreis	42.22	—	—	—	—

6. Umsatzsteuerpflichtige und steuerbarer Umsatz 2016 in den kreisfreien Städten, Landkreisen und Regierungsbezirken nach wirtschaftlicher Gliederung

Regierungsbezirk	Kreisfreie Städte / Landkreise	Name	WZ 2008	Steuerpflichtige	Steuerbarer Umsatz		
					Lieferungen und Leistungen	innergemein-schaftliche Erwerbe	Insgesamt
				Anzahl	1000 Euro		
5	35	Vogelsbergkreis	42.9
5	35	Vogelsbergkreis	42.91	—	—	—	—
5	35	Vogelsbergkreis	42.99
5	35	Vogelsbergkreis	43	421	205 412	1 156	206 568
5	35	Vogelsbergkreis	43.1	15	4 139	44	4 183
5	35	Vogelsbergkreis	43.11
5	35	Vogelsbergkreis	43.12	12	3 408	30	3 437
5	35	Vogelsbergkreis	43.13
5	35	Vogelsbergkreis	43.2	151	116 243	777	117 020
5	35	Vogelsbergkreis	43.21	54	47 625	99	47 724
5	35	Vogelsbergkreis	43.22	71	58 474	479	58 952
5	35	Vogelsbergkreis	43.29	26	10 144	200	10 344
5	35	Vogelsbergkreis	43.29.1	15	3 519	—	3 519
5	35	Vogelsbergkreis	43.29.9	11	6 625	200	6 825
5	35	Vogelsbergkreis	43.3	150	39 637	289	39 926
5	35	Vogelsbergkreis	43.31
5	35	Vogelsbergkreis	43.32	55	17 385	204	17 590
5	35	Vogelsbergkreis	43.33	34	4 451	2	4 454
5	35	Vogelsbergkreis	43.34	45	12 158	40	12 198
5	35	Vogelsbergkreis	43.34.1
5	35	Vogelsbergkreis	43.34.2
5	35	Vogelsbergkreis	43.39
5	35	Vogelsbergkreis	43.9	105	45 393	46	45 439
5	35	Vogelsbergkreis	43.91	50	30 589	38	30 627
5	35	Vogelsbergkreis	43.91.1	26	14 927	18	14 944
5	35	Vogelsbergkreis	43.91.2	24	15 663	20	15 682
5	35	Vogelsbergkreis	43.99	55	14 804	8	14 812
5	35	Vogelsbergkreis	43.99.1
5	35	Vogelsbergkreis	43.99.2
5	35	Vogelsbergkreis	43.99.9	42	10 849	8	10 857
5	35	Vogelsbergkreis	G	831	1 188 093	61 970	1 250 063
5	35	Vogelsbergkreis	45	162	171 839	5 103	176 942
5	35	Vogelsbergkreis	45.1	63	108 718	2 641	111 359
5	35	Vogelsbergkreis	45.11
5	35	Vogelsbergkreis	45.19
5	35	Vogelsbergkreis	45.2	60	33 685	435	34 119
5	35	Vogelsbergkreis	45.20.1	5	1 728	—	1 728
5	35	Vogelsbergkreis	45.20.2	—	—	—	—
5	35	Vogelsbergkreis	45.20.3	52	27 141	350	27 490
5	35	Vogelsbergkreis	45.20.4	3	4 816	85	4 901
5	35	Vogelsbergkreis	45.3	33	25 021	499	25 520
5	35	Vogelsbergkreis	45.31	7	13 920	107	14 027
5	35	Vogelsbergkreis	45.32	26	11 101	392	11 493
5	35	Vogelsbergkreis	45.4	6	4 415	1 528	5 943
5	35	Vogelsbergkreis	46	211	674 509	32 457	706 965
5	35	Vogelsbergkreis	46.1	77	19 823	1 545	21 368
5	35	Vogelsbergkreis	46.11
5	35	Vogelsbergkreis	46.12
5	35	Vogelsbergkreis	46.13	11	2 103	—	2 103
5	35	Vogelsbergkreis	46.13.1
5	35	Vogelsbergkreis	46.13.2
5	35	Vogelsbergkreis	46.14	12	3 063	639	3 702
5	35	Vogelsbergkreis	46.15	13	3 858	112	3 970
5	35	Vogelsbergkreis	46.16	5	893	17	910
5	35	Vogelsbergkreis	46.17

6. Umsatzsteuerpflichtige und steuerbarer Umsatz 2016 in den kreisfreien Städten, Landkreisen und Regierungsbezirken nach wirtschaftlicher Gliederung

Regierungsbezirk	Kreisfreie Städte / Landkreise	Name	WZ 2008	Steuerpflichtige	Steuerbarer Umsatz		
					Lieferungen und Leistungen	innergemeinschaftliche Erwerbe	Insgesamt
				Anzahl	1000 Euro		
5	35	Vogelsbergkreis	46.18	23	3 771	543	4 314
5	35	Vogelsbergkreis	46.18.1
5	35	Vogelsbergkreis	46.18.2
5	35	Vogelsbergkreis	46.18.3	—	—	—	—
5	35	Vogelsbergkreis	46.18.4
5	35	Vogelsbergkreis	46.18.5	—	—	—	—
5	35	Vogelsbergkreis	46.18.6
5	35	Vogelsbergkreis	46.18.7	—	—	—	—
5	35	Vogelsbergkreis	46.18.9	18	2 664	541	3 205
5	35	Vogelsbergkreis	46.19	5	902	158	1 060
5	35	Vogelsbergkreis	46.2	16	70 014	9 776	79 790
5	35	Vogelsbergkreis	46.21	7	10 339	1 114	11 453
5	35	Vogelsbergkreis	46.22
5	35	Vogelsbergkreis	46.23	6	59 283	8 659	67 942
5	35	Vogelsbergkreis	46.24
5	35	Vogelsbergkreis	46.3	14	51 763	9 539	61 302
5	35	Vogelsbergkreis	46.31
5	35	Vogelsbergkreis	46.32	—	—	—	—
5	35	Vogelsbergkreis	46.33
5	35	Vogelsbergkreis	46.34
5	35	Vogelsbergkreis	46.35
5	35	Vogelsbergkreis	46.36	—	—	—	—
5	35	Vogelsbergkreis	46.37
5	35	Vogelsbergkreis	46.38	—	—	—	—
5	35	Vogelsbergkreis	46.38.1	—	—	—	—
5	35	Vogelsbergkreis	46.38.2	—	—	—	—
5	35	Vogelsbergkreis	46.38.9	—	—	—	—
5	35	Vogelsbergkreis	46.39
5	35	Vogelsbergkreis	46.39.1	—	—	—	—
5	35	Vogelsbergkreis	46.39.9
5	35	Vogelsbergkreis	46.4	20	131 726	2 183	133 909
5	35	Vogelsbergkreis	46.41
5	35	Vogelsbergkreis	46.42
5	35	Vogelsbergkreis	46.42.1
5	35	Vogelsbergkreis	46.42.2	—	—	—	—
5	35	Vogelsbergkreis	46.43
5	35	Vogelsbergkreis	46.43.1	—	—	—	—
5	35	Vogelsbergkreis	46.43.2	—	—	—	—
5	35	Vogelsbergkreis	46.43.3
5	35	Vogelsbergkreis	46.44
5	35	Vogelsbergkreis	46.44.1	—	—	—	—
5	35	Vogelsbergkreis	46.44.2
5	35	Vogelsbergkreis	46.45
5	35	Vogelsbergkreis	46.46
5	35	Vogelsbergkreis	46.46.1
5	35	Vogelsbergkreis	46.46.2
5	35	Vogelsbergkreis	46.47
5	35	Vogelsbergkreis	46.48	—	—	—	—
5	35	Vogelsbergkreis	46.49
5	35	Vogelsbergkreis	46.49.1
5	35	Vogelsbergkreis	46.49.2	—	—	—	—
5	35	Vogelsbergkreis	46.49.3
5	35	Vogelsbergkreis	46.49.4
5	35	Vogelsbergkreis	46.49.5	—	—	—	—
5	35	Vogelsbergkreis	46.5

6. Umsatzsteuerpflichtige und steuerbarer Umsatz 2016 in den kreisfreien Städten, Landkreisen und Regierungsbezirken nach wirtschaftlicher Gliederung

Regierungsbezirk	Kreisfreie Städte / Landkreise	Name	WZ 2008	Steuerpflichtige	Steuerbarer Umsatz		
					Lieferungen und Leistungen	innergemeinschaftliche Erwerbe	Insgesamt
				Anzahl	1000 Euro		
5	35	Vogelsbergkreis	46.51
5	35	Vogelsbergkreis	46.52	—	—	—	—
5	35	Vogelsbergkreis	46.6	32	45 476	4 483	49 960
5	35	Vogelsbergkreis	46.61	10	27 632	1 442	29 074
5	35	Vogelsbergkreis	46.62
5	35	Vogelsbergkreis	46.63
5	35	Vogelsbergkreis	46.64	—	—	—	—
5	35	Vogelsbergkreis	46.65	—	—	—	—
5	35	Vogelsbergkreis	46.66	—	—	—	—
5	35	Vogelsbergkreis	46.69	15	13 874	1 709	15 583
5	35	Vogelsbergkreis	46.7	47	258 351	4 560	262 910
5	35	Vogelsbergkreis	46.71	3	38 674	—	38 674
5	35	Vogelsbergkreis	46.71.1
5	35	Vogelsbergkreis	46.71.2
5	35	Vogelsbergkreis	46.72
5	35	Vogelsbergkreis	46.73	24	186 051	2 970	189 022
5	35	Vogelsbergkreis	46.73.1
5	35	Vogelsbergkreis	46.73.2
5	35	Vogelsbergkreis	46.73.3	8	8 022	4	8 026
5	35	Vogelsbergkreis	46.73.4	9	14 048	898	14 946
5	35	Vogelsbergkreis	46.73.5	—	—	—	—
5	35	Vogelsbergkreis	46.73.6
5	35	Vogelsbergkreis	46.73.7	—	—	—	—
5	35	Vogelsbergkreis	46.73.8	—	—	—	—
5	35	Vogelsbergkreis	46.74	7	14 330	488	14 818
5	35	Vogelsbergkreis	46.74.1
5	35	Vogelsbergkreis	46.74.2	—	—	—	—
5	35	Vogelsbergkreis	46.74.3
5	35	Vogelsbergkreis	46.75
5	35	Vogelsbergkreis	46.76
5	35	Vogelsbergkreis	46.77
5	35	Vogelsbergkreis	46.9
5	35	Vogelsbergkreis	47	458	341 745	24 410	366 155
5	35	Vogelsbergkreis	47.1	56	73 573	441	74 014
5	35	Vogelsbergkreis	47.11	40	69 584	229	69 813
5	35	Vogelsbergkreis	47.19	16	3 989	212	4 200
5	35	Vogelsbergkreis	47.2	45	18 801	665	19 466
5	35	Vogelsbergkreis	47.21
5	35	Vogelsbergkreis	47.22	9	2 099	8	2 107
5	35	Vogelsbergkreis	47.23
5	35	Vogelsbergkreis	47.24	5	1 891	—	1 891
5	35	Vogelsbergkreis	47.25	12	3 261	39	3 301
5	35	Vogelsbergkreis	47.26
5	35	Vogelsbergkreis	47.29	15	10 813	617	11 430
5	35	Vogelsbergkreis	47.3	11	9 457	—	9 457
5	35	Vogelsbergkreis	47.30.1
5	35	Vogelsbergkreis	47.30.2
5	35	Vogelsbergkreis	47.4	28	21 628	562	22 190
5	35	Vogelsbergkreis	47.41
5	35	Vogelsbergkreis	47.42
5	35	Vogelsbergkreis	47.43	10	17 824	426	18 250
5	35	Vogelsbergkreis	47.5	89	77 371	18 164	95 535
5	35	Vogelsbergkreis	47.51	9	1 315	34	1 348
5	35	Vogelsbergkreis	47.52	44	14 352	1 958	16 311
5	35	Vogelsbergkreis	47.52.1	23	7 129	472	7 601

6. Umsatzsteuerpflichtige und steuerbarer Umsatz 2016 in den kreisfreien Städten, Landkreisen und Regierungsbezirken nach wirtschaftlicher Gliederung

Regierungsbezirk	Kreisfreie Städte / Landkreise	Name	WZ 2008	Steuerpflichtige	Steuerbarer Umsatz		
					Lieferungen und Leistungen	innergemein-schaftliche Erwerbe	Insgesamt
				Anzahl	1000 Euro		
5	35	Vogelsbergkreis	47.52.3	21	7 224	1 486	8 710
5	35	Vogelsbergkreis	47.53	9	2 322	171	2 493
5	35	Vogelsbergkreis	47.54	13	1 951	7	1 958
5	35	Vogelsbergkreis	47.59	14	57 431	15 993	73 424
5	35	Vogelsbergkreis	47.59.1
5	35	Vogelsbergkreis	47.59.2
5	35	Vogelsbergkreis	47.59.3
5	35	Vogelsbergkreis	47.59.9
5	35	Vogelsbergkreis	47.6	45	30 460	2 637	33 096
5	35	Vogelsbergkreis	47.61
5	35	Vogelsbergkreis	47.62	12	4 510	649	5 159
5	35	Vogelsbergkreis	47.62.1	3	567	—	567
5	35	Vogelsbergkreis	47.62.2	9	3 943	649	4 592
5	35	Vogelsbergkreis	47.63
5	35	Vogelsbergkreis	47.64	15	18 444	1 841	20 285
5	35	Vogelsbergkreis	47.64.1	6	2 225	56	2 282
5	35	Vogelsbergkreis	47.64.2	9	16 218	1 785	18 003
5	35	Vogelsbergkreis	47.65	12	5 807	146	5 953
5	35	Vogelsbergkreis	47.7	147	96 937	1 543	98 480
5	35	Vogelsbergkreis	47.71	23	14 450	724	15 174
5	35	Vogelsbergkreis	47.72	11	2 632	195	2 827
5	35	Vogelsbergkreis	47.72.1	6	2 080	171	2 251
5	35	Vogelsbergkreis	47.72.2	5	552	24	576
5	35	Vogelsbergkreis	47.73	27	56 295	68	56 363
5	35	Vogelsbergkreis	47.74	4	2 546	6	2 552
5	35	Vogelsbergkreis	47.75	8	407	4	411
5	35	Vogelsbergkreis	47.76	24	5 514	127	5 641
5	35	Vogelsbergkreis	47.76.1
5	35	Vogelsbergkreis	47.76.2
5	35	Vogelsbergkreis	47.77	9	1 269	6	1 275
5	35	Vogelsbergkreis	47.78	35	12 595	411	13 006
5	35	Vogelsbergkreis	47.78.1	11	3 857	103	3 959
5	35	Vogelsbergkreis	47.78.2
5	35	Vogelsbergkreis	47.78.3
5	35	Vogelsbergkreis	47.78.9	17	7 129	305	7 434
5	35	Vogelsbergkreis	47.79	6	1 228	3	1 230
5	35	Vogelsbergkreis	47.79.1
5	35	Vogelsbergkreis	47.79.2	—	—	—	—
5	35	Vogelsbergkreis	47.79.9
5	35	Vogelsbergkreis	47.8	7	930	249	1 179
5	35	Vogelsbergkreis	47.81
5	35	Vogelsbergkreis	47.82
5	35	Vogelsbergkreis	47.89	—	—	—	—
5	35	Vogelsbergkreis	47.9	30	12 589	150	12 739
5	35	Vogelsbergkreis	47.91	7	1 971	43	2 014
5	35	Vogelsbergkreis	47.99	23	10 619	106	10 725
5	35	Vogelsbergkreis	47.99.1	5	2 625	—	2 625
5	35	Vogelsbergkreis	47.99.9	18	7 993	106	8 099
5	35	Vogelsbergkreis	H	111	80 423	427	80 850
5	35	Vogelsbergkreis	49	74	50 316	351	50 667
5	35	Vogelsbergkreis	49.1	—	—	—	—
5	35	Vogelsbergkreis	49.2	—	—	—	—
5	35	Vogelsbergkreis	49.3	24	13 770	2	13 772
5	35	Vogelsbergkreis	49.31
5	35	Vogelsbergkreis	49.32

6. Umsatzsteuerpflichtige und steuerbarer Umsatz 2016 in den kreisfreien Städten, Landkreisen und Regierungsbezirken nach wirtschaftlicher Gliederung

Regierungsbezirk	Kreisfreie Städte / Landkreise	Name	WZ 2008	Steuerpflichtige	Steuerbarer Umsatz		
					Lieferungen und Leistungen	innergemein-schaftliche Erwerbe	Insgesamt
				Anzahl	1000 Euro		
5	35	Vogelsbergkreis	49.39	11	4 406	1	4 407
5	35	Vogelsbergkreis	49.39.1	5	1 111	—	1 111
5	35	Vogelsbergkreis	49.39.2	3	1 850	—	1 850
5	35	Vogelsbergkreis	49.39.9	3	1 445	1	1 446
5	35	Vogelsbergkreis	49.4	50	36 546	349	36 895
5	35	Vogelsbergkreis	49.41
5	35	Vogelsbergkreis	49.42
5	35	Vogelsbergkreis	49.5	—	—	—	—
5	35	Vogelsbergkreis	50	—	—	—	—
5	35	Vogelsbergkreis	50.1	—	—	—	—
5	35	Vogelsbergkreis	50.2	—	—	—	—
5	35	Vogelsbergkreis	50.3	—	—	—	—
5	35	Vogelsbergkreis	50.4	—	—	—	—
5	35	Vogelsbergkreis	51	—	—	—	—
5	35	Vogelsbergkreis	51.1	—	—	—	—
5	35	Vogelsbergkreis	51.2	—	—	—	—
5	35	Vogelsbergkreis	51.21	—	—	—	—
5	35	Vogelsbergkreis	51.22	—	—	—	—
5	35	Vogelsbergkreis	52	26	25 732	76	25 807
5	35	Vogelsbergkreis	52.1
5	35	Vogelsbergkreis	52.2
5	35	Vogelsbergkreis	52.21	4	358	—	358
5	35	Vogelsbergkreis	52.21.1	—	—	—	—
5	35	Vogelsbergkreis	52.21.2	—	—	—	—
5	35	Vogelsbergkreis	52.21.3	—	—	—	—
5	35	Vogelsbergkreis	52.21.4	—	—	—	—
5	35	Vogelsbergkreis	52.21.5	—	—	—	—
5	35	Vogelsbergkreis	52.21.9	4	358	—	358
5	35	Vogelsbergkreis	52.22	—	—	—	—
5	35	Vogelsbergkreis	52.22.1	—	—	—	—
5	35	Vogelsbergkreis	52.22.2	—	—	—	—
5	35	Vogelsbergkreis	52.22.3	—	—	—	—
5	35	Vogelsbergkreis	52.22.9	—	—	—	—
5	35	Vogelsbergkreis	52.23	—	—	—	—
5	35	Vogelsbergkreis	52.23.1	—	—	—	—
5	35	Vogelsbergkreis	52.23.9	—	—	—	—
5	35	Vogelsbergkreis	52.24
5	35	Vogelsbergkreis	52.29	19	24 944	76	25 019
5	35	Vogelsbergkreis	52.29.1	16	21 588	76	21 663
5	35	Vogelsbergkreis	52.29.2	—	—	—	—
5	35	Vogelsbergkreis	52.29.9	3	3 356	—	3 356
5	35	Vogelsbergkreis	53	11	4 375	—	4 375
5	35	Vogelsbergkreis	53.1	—	—	—	—
5	35	Vogelsbergkreis	53.2	11	4 375	—	4 375
5	35	Vogelsbergkreis	I	269	54 619	40	54 659
5	35	Vogelsbergkreis	55	69	18 053	5	18 058
5	35	Vogelsbergkreis	55.1	61	16 670	5	16 674
5	35	Vogelsbergkreis	55.10.1	19	8 154	5	8 158
5	35	Vogelsbergkreis	55.10.2
5	35	Vogelsbergkreis	55.10.3	35	7 999	—	7 999
5	35	Vogelsbergkreis	55.10.4
5	35	Vogelsbergkreis	55.2
5	35	Vogelsbergkreis	55.20.1	—	—	—	—
5	35	Vogelsbergkreis	55.20.2	—	—	—	—
5	35	Vogelsbergkreis	55.20.3

6. Umsatzsteuerpflichtige und steuerbarer Umsatz 2016 in den kreisfreien Städten, Landkreisen und Regierungsbezirken nach wirtschaftlicher Gliederung

Regierungsbezirk	Kreisfreie Städte / Landkreise	Name	WZ 2008	Steuerpflichtige	Steuerbarer Umsatz		
					Lieferungen und Leistungen	innergemein-schaftliche Erwerbe	Insgesamt
				Anzahl	1000 Euro		
5	35	Vogelsbergkreis	55.20.4	—	—	—	—
5	35	Vogelsbergkreis	55.3
5	35	Vogelsbergkreis	55.9
5	35	Vogelsbergkreis	55.90.1
5	35	Vogelsbergkreis	55.90.9	—	—	—	—
5	35	Vogelsbergkreis	56	200	36 566	35	36 601
5	35	Vogelsbergkreis	56.1	119	27 818	35	27 854
5	35	Vogelsbergkreis	56.10.1	70	15 683	14	15 697
5	35	Vogelsbergkreis	56.10.2	3	3 531	—	3 531
5	35	Vogelsbergkreis	56.10.3	26	5 878	—	5 878
5	35	Vogelsbergkreis	56.10.4	7	1 061	—	1 061
5	35	Vogelsbergkreis	56.10.5	13	1 665	21	1 687
5	35	Vogelsbergkreis	56.2	9	1 458	—	1 458
5	35	Vogelsbergkreis	56.21
5	35	Vogelsbergkreis	56.29
5	35	Vogelsbergkreis	56.3	72	7 290	—	7 290
5	35	Vogelsbergkreis	56.30.1	65	6 661	—	6 661
5	35	Vogelsbergkreis	56.30.2
5	35	Vogelsbergkreis	56.30.3	3	297	—	297
5	35	Vogelsbergkreis	56.30.4
5	35	Vogelsbergkreis	56.30.9
5	35	Vogelsbergkreis	J	93	29 232	846	30 078
5	35	Vogelsbergkreis	58	7	13 262	386	13 647
5	35	Vogelsbergkreis	58.1	7	13 262	386	13 647
5	35	Vogelsbergkreis	58.11	—	—	—	—
5	35	Vogelsbergkreis	58.12	—	—	—	—
5	35	Vogelsbergkreis	58.13	4	13 042	386	13 428
5	35	Vogelsbergkreis	58.14
5	35	Vogelsbergkreis	58.19
5	35	Vogelsbergkreis	58.2	—	—	—	—
5	35	Vogelsbergkreis	58.21	—	—	—	—
5	35	Vogelsbergkreis	58.29	—	—	—	—
5	35	Vogelsbergkreis	59
5	35	Vogelsbergkreis	59.1
5	35	Vogelsbergkreis	59.11
5	35	Vogelsbergkreis	59.12
5	35	Vogelsbergkreis	59.13	—	—	—	—
5	35	Vogelsbergkreis	59.14
5	35	Vogelsbergkreis	59.2	—	—	—	—
5	35	Vogelsbergkreis	59.20.1	—	—	—	—
5	35	Vogelsbergkreis	59.20.2	—	—	—	—
5	35	Vogelsbergkreis	59.20.3	—	—	—	—
5	35	Vogelsbergkreis	60	—	—	—	—
5	35	Vogelsbergkreis	60.1	—	—	—	—
5	35	Vogelsbergkreis	60.2	—	—	—	—
5	35	Vogelsbergkreis	61
5	35	Vogelsbergkreis	61.1	—	—	—	—
5	35	Vogelsbergkreis	61.2
5	35	Vogelsbergkreis	61.3	—	—	—	—
5	35	Vogelsbergkreis	61.9	—	—	—	—
5	35	Vogelsbergkreis	61.90.1	—	—	—	—
5	35	Vogelsbergkreis	61.90.9	—	—	—	—
5	35	Vogelsbergkreis	62	75	14 583	338	14 921
5	35	Vogelsbergkreis	62.01	23	4 868	2	4 870
5	35	Vogelsbergkreis	62.01.1	4	726	2	728

6. Umsatzsteuerpflichtige und steuerbarer Umsatz 2016 in den kreisfreien Städten, Landkreisen und Regierungsbezirken nach wirtschaftlicher Gliederung

Regierungsbezirk	Kreisfreie Städte / Landkreise	Name	WZ 2008	Steuerpflichtige	Steuerbarer Umsatz		
					Lieferungen und Leistungen	innergemeinschaftliche Erwerbe	Insgesamt
				Anzahl	1000 Euro		
5	35	Vogelsbergkreis	62.01.9	19	4 141	—	4 142
5	35	Vogelsbergkreis	62.02	33	6 950	5	6 955
5	35	Vogelsbergkreis	62.03	10	1 416	330	1 747
5	35	Vogelsbergkreis	62.09	9	1 349	—	1 350
5	35	Vogelsbergkreis	63	6	704	—	704
5	35	Vogelsbergkreis	63.1	—	—	—	—
5	35	Vogelsbergkreis	63.11	—	—	—	—
5	35	Vogelsbergkreis	63.12	—	—	—	—
5	35	Vogelsbergkreis	63.9	6	704	—	704
5	35	Vogelsbergkreis	63.91	—	—	—	—
5	35	Vogelsbergkreis	63.99	6	704	—	704
5	35	Vogelsbergkreis	K	19	12 191	—	12 191
5	35	Vogelsbergkreis	64	3	11 095	—	11 095
5	35	Vogelsbergkreis	64.1	3	11 095	—	11 095
5	35	Vogelsbergkreis	64.11	—	—	—	—
5	35	Vogelsbergkreis	64.19	3	11 095	—	11 095
5	35	Vogelsbergkreis	64.19.1	—	—	—	—
5	35	Vogelsbergkreis	64.19.2	—	—	—	—
5	35	Vogelsbergkreis	64.19.3	3	11 095	—	11 095
5	35	Vogelsbergkreis	64.19.4	—	—	—	—
5	35	Vogelsbergkreis	64.19.5	—	—	—	—
5	35	Vogelsbergkreis	64.19.6	—	—	—	—
5	35	Vogelsbergkreis	64.2	—	—	—	—
5	35	Vogelsbergkreis	64.3	—	—	—	—
5	35	Vogelsbergkreis	64.9	—	—	—	—
5	35	Vogelsbergkreis	64.91	—	—	—	—
5	35	Vogelsbergkreis	64.92	—	—	—	—
5	35	Vogelsbergkreis	64.92.1	—	—	—	—
5	35	Vogelsbergkreis	64.92.2	—	—	—	—
5	35	Vogelsbergkreis	64.99	—	—	—	—
5	35	Vogelsbergkreis	64.99.1	—	—	—	—
5	35	Vogelsbergkreis	64.99.9	—	—	—	—
5	35	Vogelsbergkreis	65	—	—	—	—
5	35	Vogelsbergkreis	65.1	—	—	—	—
5	35	Vogelsbergkreis	65.11	—	—	—	—
5	35	Vogelsbergkreis	65.12	—	—	—	—
5	35	Vogelsbergkreis	65.12.1	—	—	—	—
5	35	Vogelsbergkreis	65.12.2	—	—	—	—
5	35	Vogelsbergkreis	65.2	—	—	—	—
5	35	Vogelsbergkreis	65.3	—	—	—	—
5	35	Vogelsbergkreis	66	16	1 096	—	1 096
5	35	Vogelsbergkreis	66.1	6	406	—	406
5	35	Vogelsbergkreis	66.11	—	—	—	—
5	35	Vogelsbergkreis	66.12
5	35	Vogelsbergkreis	66.19
5	35	Vogelsbergkreis	66.2
5	35	Vogelsbergkreis	66.21	—	—	—	—
5	35	Vogelsbergkreis	66.22
5	35	Vogelsbergkreis	66.29
5	35	Vogelsbergkreis	66.3
5	35	Vogelsbergkreis	L	271	58 767	1 290	60 057
5	35	Vogelsbergkreis	68	271	58 767	1 290	60 057
5	35	Vogelsbergkreis	68.1
5	35	Vogelsbergkreis	68.2	233	54 526	1 284	55 810
5	35	Vogelsbergkreis	68.3

6. Umsatzsteuerpflichtige und steuerbarer Umsatz 2016 in den kreisfreien Städten, Landkreisen und Regierungsbezirken nach wirtschaftlicher Gliederung

Regierungsbezirk	Kreisfreie Städte / Landkreise	Name	WZ 2008	Steuerpflichtige	Steuerbarer Umsatz		
					Lieferungen und Leistungen	innergemein-schaftliche Erwerbe	Insgesamt
				Anzahl	1000 Euro		
5	35	Vogelsbergkreis	68.31
5	35	Vogelsbergkreis	68.32	18	2 146	—	2 146
5	35	Vogelsbergkreis	M	385	139 951	2 960	142 912
5	35	Vogelsbergkreis	69	93	23 841	—	23 841
5	35	Vogelsbergkreis	69.1	36	7 791	—	7 791
5	35	Vogelsbergkreis	69.10.1	17	5 378	—	5 378
5	35	Vogelsbergkreis	69.10.2	19	2 413	—	2 413
5	35	Vogelsbergkreis	69.10.3	—	—	—	—
5	35	Vogelsbergkreis	69.10.4	—	—	—	—
5	35	Vogelsbergkreis	69.10.9	—	—	—	—
5	35	Vogelsbergkreis	69.2	57	16 050	—	16 050
5	35	Vogelsbergkreis	69.20.1
5	35	Vogelsbergkreis	69.20.2
5	35	Vogelsbergkreis	69.20.3	40	14 395	—	14 395
5	35	Vogelsbergkreis	69.20.4	14	1 087	—	1 087
5	35	Vogelsbergkreis	70	70	69 248	2 815	72 063
5	35	Vogelsbergkreis	70.1	29	65 849	2 809	68 658
5	35	Vogelsbergkreis	70.10.1
5	35	Vogelsbergkreis	70.10.9
5	35	Vogelsbergkreis	70.2	41	3 399	6	3 405
5	35	Vogelsbergkreis	70.21	—	—	—	—
5	35	Vogelsbergkreis	70.22	41	3 399	6	3 405
5	35	Vogelsbergkreis	71	131	29 660	43	29 703
5	35	Vogelsbergkreis	71.1	131	29 660	43	29 703
5	35	Vogelsbergkreis	71.11	35	9 559	1	9 560
5	35	Vogelsbergkreis	71.11.1	25	7 764	1	7 765
5	35	Vogelsbergkreis	71.11.2	—	—	—	—
5	35	Vogelsbergkreis	71.11.3	10	1 795	—	1 795
5	35	Vogelsbergkreis	71.11.4	—	—	—	—
5	35	Vogelsbergkreis	71.12	96	20 101	42	20 143
5	35	Vogelsbergkreis	71.12.1	37	5 961	1	5 962
5	35	Vogelsbergkreis	71.12.2	30	9 219	26	9 245
5	35	Vogelsbergkreis	71.12.3
5	35	Vogelsbergkreis	71.12.9
5	35	Vogelsbergkreis	71.2	—	—	—	—
5	35	Vogelsbergkreis	72	9	3 721	—	3 721
5	35	Vogelsbergkreis	72.1
5	35	Vogelsbergkreis	72.11
5	35	Vogelsbergkreis	72.19
5	35	Vogelsbergkreis	72.2
5	35	Vogelsbergkreis	73	23	5 647	41	5 689
5	35	Vogelsbergkreis	73.1	23	5 647	41	5 689
5	35	Vogelsbergkreis	73.11	23	5 647	41	5 689
5	35	Vogelsbergkreis	73.12	—	—	—	—
5	35	Vogelsbergkreis	73.2	—	—	—	—
5	35	Vogelsbergkreis	74	35	2 490	13	2 503
5	35	Vogelsbergkreis	74.1	10	655	11	666
5	35	Vogelsbergkreis	74.10.1
5	35	Vogelsbergkreis	74.10.2	7	471	11	482
5	35	Vogelsbergkreis	74.10.3
5	35	Vogelsbergkreis	74.2
5	35	Vogelsbergkreis	74.20.1
5	35	Vogelsbergkreis	74.20.2	—	—	—	—
5	35	Vogelsbergkreis	74.3
5	35	Vogelsbergkreis	74.30.1	—	—	—	—

6. Umsatzsteuerpflichtige und steuerbarer Umsatz 2016 in den kreisfreien Städten, Landkreisen und Regierungsbezirken nach wirtschaftlicher Gliederung

Regierungsbezirk	Kreisfreie Städte / Landkreise	Name	WZ 2008	Steuerpflichtige	Steuerbarer Umsatz		
					Lieferungen und Leistungen	innergemein-schaftliche Erwerbe	Insgesamt
				Anzahl	1000 Euro		
5	35	Vogelsbergkreis	74.30.2
5	35	Vogelsbergkreis	74.9	11	1 105	1	1 106
5	35	Vogelsbergkreis	75	24	5 343	49	5 392
5	35	Vogelsbergkreis	75.00.1
5	35	Vogelsbergkreis	75.00.9
5	35	Vogelsbergkreis	N	196	54 380	503	54 882
5	35	Vogelsbergkreis	77	35	11 020	391	11 411
5	35	Vogelsbergkreis	77.1	10	1 393	370	1 764
5	35	Vogelsbergkreis	77.11
5	35	Vogelsbergkreis	77.12
5	35	Vogelsbergkreis	77.2	6	996	9	1 005
5	35	Vogelsbergkreis	77.21
5	35	Vogelsbergkreis	77.22	—	—	—	—
5	35	Vogelsbergkreis	77.29
5	35	Vogelsbergkreis	77.3	19	8 631	12	8 642
5	35	Vogelsbergkreis	77.31	5	1 093	—	1 093
5	35	Vogelsbergkreis	77.32	6	4 807	12	4 819
5	35	Vogelsbergkreis	77.33	—	—	—	—
5	35	Vogelsbergkreis	77.34	—	—	—	—
5	35	Vogelsbergkreis	77.35	—	—	—	—
5	35	Vogelsbergkreis	77.39	8	2 731	—	2 731
5	35	Vogelsbergkreis	77.4	—	—	—	—
5	35	Vogelsbergkreis	78
5	35	Vogelsbergkreis	78.1
5	35	Vogelsbergkreis	78.2	—	—	—	—
5	35	Vogelsbergkreis	78.3	—	—	—	—
5	35	Vogelsbergkreis	79	15	5 271	—	5 271
5	35	Vogelsbergkreis	79.1
5	35	Vogelsbergkreis	79.11
5	35	Vogelsbergkreis	79.12	5	3 500	—	3 500
5	35	Vogelsbergkreis	79.9
5	35	Vogelsbergkreis	80
5	35	Vogelsbergkreis	80.1
5	35	Vogelsbergkreis	80.2	—	—	—	—
5	35	Vogelsbergkreis	80.3	—	—	—	—
5	35	Vogelsbergkreis	81	106	28 245	46	28 291
5	35	Vogelsbergkreis	81.1	24	3 816	16	3 833
5	35	Vogelsbergkreis	81.2	38	13 625	10	13 636
5	35	Vogelsbergkreis	81.21	11	8 865	10	8 875
5	35	Vogelsbergkreis	81.22
5	35	Vogelsbergkreis	81.22.1	23	3 867	—	3 867
5	35	Vogelsbergkreis	81.22.9
5	35	Vogelsbergkreis	81.29
5	35	Vogelsbergkreis	81.29.1	—	—	—	—
5	35	Vogelsbergkreis	81.29.2	—	—	—	—
5	35	Vogelsbergkreis	81.29.9
5	35	Vogelsbergkreis	81.3	44	10 803	20	10 823
5	35	Vogelsbergkreis	81.30.1	36	9 967	20	9 987
5	35	Vogelsbergkreis	81.30.9	8	836	—	836
5	35	Vogelsbergkreis	82	37	5 504	65	5 569
5	35	Vogelsbergkreis	82.1	9	426	—	426
5	35	Vogelsbergkreis	82.11
5	35	Vogelsbergkreis	82.19
5	35	Vogelsbergkreis	82.2	—	—	—	—
5	35	Vogelsbergkreis	82.3	7	248	—	248

6. Umsatzsteuerpflichtige und steuerbarer Umsatz 2016 in den kreisfreien Städten, Landkreisen und Regierungsbezirken nach wirtschaftlicher Gliederung

Regierungsbezirk	Kreisfreie Städte / Landkreise	Name	WZ 2008	Steuerpflichtige	Steuerbarer Umsatz		
					Lieferungen und Leistungen	innergemeinschaftliche Erwerbe	Insgesamt
				Anzahl	1000 Euro		
5	35	Vogelsbergkreis	82.9	21	4 830	65	4 895
5	35	Vogelsbergkreis	82.91
5	35	Vogelsbergkreis	82.91.1	—	—	—	—
5	35	Vogelsbergkreis	82.91.2
5	35	Vogelsbergkreis	82.92
5	35	Vogelsbergkreis	82.99
5	35	Vogelsbergkreis	82.99.1	—	—	—	—
5	35	Vogelsbergkreis	82.99.9
5	35	Vogelsbergkreis	O	—	—	—	—
5	35	Vogelsbergkreis	P	58	7 353	199	7 552
5	35	Vogelsbergkreis	85	58	7 353	199	7 552
5	35	Vogelsbergkreis	85.1	—	—	—	—
5	35	Vogelsbergkreis	85.2	—	—	—	—
5	35	Vogelsbergkreis	85.3
5	35	Vogelsbergkreis	85.31	—	—	—	—
5	35	Vogelsbergkreis	85.32
5	35	Vogelsbergkreis	85.4
5	35	Vogelsbergkreis	85.41
5	35	Vogelsbergkreis	85.42	—	—	—	—
5	35	Vogelsbergkreis	85.42.1	—	—	—	—
5	35	Vogelsbergkreis	85.42.2	—	—	—	—
5	35	Vogelsbergkreis	85.42.3	—	—	—	—
5	35	Vogelsbergkreis	85.42.4	—	—	—	—
5	35	Vogelsbergkreis	85.5	54	7 194	199	7 393
5	35	Vogelsbergkreis	85.51
5	35	Vogelsbergkreis	85.52
5	35	Vogelsbergkreis	85.53	23	3 312	—	3 312
5	35	Vogelsbergkreis	85.59	19	2 900	198	3 098
5	35	Vogelsbergkreis	85.59.1	—	—	—	—
5	35	Vogelsbergkreis	85.59.2	13	1 176	—	1 176
5	35	Vogelsbergkreis	85.59.9	6	1 724	198	1 922
5	35	Vogelsbergkreis	85.6	—	—	—	—
5	35	Vogelsbergkreis	Q	55	110 760	195	110 955
5	35	Vogelsbergkreis	86	37	13 462	164	13 626
5	35	Vogelsbergkreis	86.1
5	35	Vogelsbergkreis	86.10.1
5	35	Vogelsbergkreis	86.10.2	—	—	—	—
5	35	Vogelsbergkreis	86.10.3
5	35	Vogelsbergkreis	86.2	12	7 206	3	7 209
5	35	Vogelsbergkreis	86.21
5	35	Vogelsbergkreis	86.22
5	35	Vogelsbergkreis	86.23	6	3 597	3	3 601
5	35	Vogelsbergkreis	86.9
5	35	Vogelsbergkreis	86.90.1
5	35	Vogelsbergkreis	86.90.2	7	1 217	11	1 228
5	35	Vogelsbergkreis	86.90.3	—	—	—	—
5	35	Vogelsbergkreis	86.90.9	13	761	—	761
5	35	Vogelsbergkreis	87
5	35	Vogelsbergkreis	87.1
5	35	Vogelsbergkreis	87.2	—	—	—	—
5	35	Vogelsbergkreis	87.3	—	—	—	—
5	35	Vogelsbergkreis	87.9	—	—	—	—
5	35	Vogelsbergkreis	88
5	35	Vogelsbergkreis	88.1	3	338	—	338
5	35	Vogelsbergkreis	88.10.1	3	338	—	338

6. Umsatzsteuerpflichtige und steuerbarer Umsatz 2016 in den kreisfreien Städten, Landkreisen und Regierungsbezirken nach wirtschaftlicher Gliederung

Regierungsbezirk	Kreisfreie Städte / Landkreise	Name	WZ 2008	Steuerpflichtige	Steuerbarer Umsatz		
					Lieferungen und Leistungen	innergemein-schaftliche Erwerbe	Insgesamt
				Anzahl	1000 Euro		
5	35	Vogelsbergkreis	88.10.2	—	—	—	—
5	35	Vogelsbergkreis	88.9
5	35	Vogelsbergkreis	88.91	—	—	—	—
5	35	Vogelsbergkreis	88.99
5	35	Vogelsbergkreis	R	81	14 882	38	14 919
5	35	Vogelsbergkreis	90	23	1 147	—	1 147
5	35	Vogelsbergkreis	90.01	5	123	—	123
5	35	Vogelsbergkreis	90.01.1
5	35	Vogelsbergkreis	90.01.2
5	35	Vogelsbergkreis	90.01.3	—	—	—	—
5	35	Vogelsbergkreis	90.01.4
5	35	Vogelsbergkreis	90.02	—	—	—	—
5	35	Vogelsbergkreis	90.03	18	1 024	—	1 024
5	35	Vogelsbergkreis	90.03.1	—	—	—	—
5	35	Vogelsbergkreis	90.03.2	5	455	—	455
5	35	Vogelsbergkreis	90.03.3
5	35	Vogelsbergkreis	90.03.4
5	35	Vogelsbergkreis	90.03.5	5	256	—	256
5	35	Vogelsbergkreis	90.04	—	—	—	—
5	35	Vogelsbergkreis	90.04.1	—	—	—	—
5	35	Vogelsbergkreis	90.04.2	—	—	—	—
5	35	Vogelsbergkreis	90.04.3	—	—	—	—
5	35	Vogelsbergkreis	91	—	—	—	—
5	35	Vogelsbergkreis	91.01	—	—	—	—
5	35	Vogelsbergkreis	91.02	—	—	—	—
5	35	Vogelsbergkreis	91.03	—	—	—	—
5	35	Vogelsbergkreis	91.04	—	—	—	—
5	35	Vogelsbergkreis	92	8	3 012	2	3 014
5	35	Vogelsbergkreis	92.00.1
5	35	Vogelsbergkreis	92.00.2
5	35	Vogelsbergkreis	92.00.3
5	35	Vogelsbergkreis	93	50	10 722	36	10 758
5	35	Vogelsbergkreis	93.1	37	6 408	4	6 412
5	35	Vogelsbergkreis	93.11	9	3 414	4	3 417
5	35	Vogelsbergkreis	93.12
5	35	Vogelsbergkreis	93.13	6	1 329	—	1 330
5	35	Vogelsbergkreis	93.19
5	35	Vogelsbergkreis	93.2	13	4 314	32	4 346
5	35	Vogelsbergkreis	93.21
5	35	Vogelsbergkreis	93.29
5	35	Vogelsbergkreis	S
5	35	Vogelsbergkreis	94	12	7 018	38	7 056
5	35	Vogelsbergkreis	94.1
5	35	Vogelsbergkreis	94.11
5	35	Vogelsbergkreis	94.12
5	35	Vogelsbergkreis	94.2	—	—	—	—
5	35	Vogelsbergkreis	94.9
5	35	Vogelsbergkreis	94.91	—	—	—	—
5	35	Vogelsbergkreis	94.92
5	35	Vogelsbergkreis	94.99
5	35	Vogelsbergkreis	94.99.1
5	35	Vogelsbergkreis	94.99.2	—	—	—	—
5	35	Vogelsbergkreis	94.99.3
5	35	Vogelsbergkreis	94.99.4	—	—	—	—
5	35	Vogelsbergkreis	94.99.9	4	555	—	555

6. Umsatzsteuerpflichtige und steuerbarer Umsatz 2016 in den kreisfreien Städten, Landkreisen und Regierungsbezirken nach wirtschaftlicher Gliederung

Regierungsbezirk	Kreisfreie Städte / Landkreise	Name	WZ 2008	Steuerpflichtige	Steuerbarer Umsatz		
					Lieferungen und Leistungen	innergemein-schaftliche Erwerbe	Insgesamt
				Anzahl	1000 Euro		
5	35	Vogelsbergkreis	95
5	35	Vogelsbergkreis	95.1
5	35	Vogelsbergkreis	95.11
5	35	Vogelsbergkreis	95.12	—	—	—	—
5	35	Vogelsbergkreis	95.2	11	1 083	1	1 083
5	35	Vogelsbergkreis	95.21
5	35	Vogelsbergkreis	95.22	—	—	—	—
5	35	Vogelsbergkreis	95.23
5	35	Vogelsbergkreis	95.24	4	213	—	213
5	35	Vogelsbergkreis	95.25	—	—	—	—
5	35	Vogelsbergkreis	95.29	3	221	—	222
5	35	Vogelsbergkreis	96	163	45 734	1 129	46 863
5	35	Vogelsbergkreis	96.01	5	30 837	534	31 371
5	35	Vogelsbergkreis	96.02	78	7 584	7	7 591
5	35	Vogelsbergkreis	96.02.1	61	5 878	5	5 883
5	35	Vogelsbergkreis	96.02.2	17	1 706	2	1 708
5	35	Vogelsbergkreis	96.03	9	1 467	18	1 486
5	35	Vogelsbergkreis	96.03.1	9	1 467	18	1 486
5	35	Vogelsbergkreis	96.03.2	—	—	—	—
5	35	Vogelsbergkreis	96.04	3	112	—	112
5	35	Vogelsbergkreis	96.09	68	5 734	570	6 304
5		Regierungsbezirk Gießen	A - S	37 332	43 832 597	2 988 123	46 820 720
5		Regierungsbezirk Gießen	A	1 050	266 278	2 180	268 458
5		Regierungsbezirk Gießen	01	917	219 670	2 003	221 673
5		Regierungsbezirk Gießen	01.1	269	55 741	93	55 834
5		Regierungsbezirk Gießen	01.11	258	52 718	41	52 759
5		Regierungsbezirk Gießen	01.12	—	—	—	—
5		Regierungsbezirk Gießen	01.13	6	2 327	35	2 362
5		Regierungsbezirk Gießen	01.13.1
5		Regierungsbezirk Gießen	01.13.2
5		Regierungsbezirk Gießen	01.14	—	—	—	—
5		Regierungsbezirk Gießen	01.15	—	—	—	—
5		Regierungsbezirk Gießen	01.16	—	—	—	—
5		Regierungsbezirk Gießen	01.19	5	697	17	714
5		Regierungsbezirk Gießen	01.19.1
5		Regierungsbezirk Gießen	01.19.2
5		Regierungsbezirk Gießen	01.19.9	—	—	—	—
5		Regierungsbezirk Gießen	01.2
5		Regierungsbezirk Gießen	01.21
5		Regierungsbezirk Gießen	01.22	—	—	—	—
5		Regierungsbezirk Gießen	01.23	—	—	—	—
5		Regierungsbezirk Gießen	01.24
5		Regierungsbezirk Gießen	01.25
5		Regierungsbezirk Gießen	01.25.1
5		Regierungsbezirk Gießen	01.25.9
5		Regierungsbezirk Gießen	01.26	—	—	—	—
5		Regierungsbezirk Gießen	01.27	—	—	—	—
5		Regierungsbezirk Gießen	01.28	—	—	—	—
5		Regierungsbezirk Gießen	01.29
5		Regierungsbezirk Gießen	01.3	22	8 053	224	8 277
5		Regierungsbezirk Gießen	01.30.1	12	3 597	74	3 671
5		Regierungsbezirk Gießen	01.30.2	10	4 456	150	4 606
5		Regierungsbezirk Gießen	01.4	90	25 359	22	25 381
5		Regierungsbezirk Gießen	01.41	17	6 663	—	6 663
5		Regierungsbezirk Gießen	01.42	6	1 550	—	1 550

6. Umsatzsteuerpflichtige und steuerbarer Umsatz 2016 in den kreisfreien Städten, Landkreisen und Regierungsbezirken nach wirtschaftlicher Gliederung

Regierungsbezirk	Kreisfreie Städte / Landkreise	Name	WZ 2008	Steuerpflichtige	Steuerbarer Umsatz		
					Lieferungen und Leistungen	innergemein-schaftliche Erwerbe	Insgesamt
				Anzahl	1000 Euro		
5		Regierungsbezirk Gießen	01.43	30	4 764	12	4 776
5		Regierungsbezirk Gießen	01.44	—	—	—	—
5		Regierungsbezirk Gießen	01.45	9	613	—	613
5		Regierungsbezirk Gießen	01.46	9	5 978	3	5 981
5		Regierungsbezirk Gießen	01.47	9	5 382	6	5 388
5		Regierungsbezirk Gießen	01.49	10	408	1	409
5		Regierungsbezirk Gießen	01.5	443	87 874	458	88 332
5		Regierungsbezirk Gießen	01.6	85	41 931	1 187	43 119
5		Regierungsbezirk Gießen	01.61	39	13 665	489	14 154
5		Regierungsbezirk Gießen	01.62	35	25 543	683	26 226
5		Regierungsbezirk Gießen	01.63	3	320	—	320
5		Regierungsbezirk Gießen	01.64	8	2 403	15	2 418
5		Regierungsbezirk Gießen	01.7
5		Regierungsbezirk Gießen	02	127	46 019	128	46 147
5		Regierungsbezirk Gießen	02.1	19	22 564	26	22 590
5		Regierungsbezirk Gießen	02.2	30	5 027	18	5 045
5		Regierungsbezirk Gießen	02.3	—	—	—	—
5		Regierungsbezirk Gießen	02.4	78	18 428	85	18 512
5		Regierungsbezirk Gießen	03	6	589	49	638
5		Regierungsbezirk Gießen	03.1
5		Regierungsbezirk Gießen	03.11	—	—	—	—
5		Regierungsbezirk Gießen	03.12
5		Regierungsbezirk Gießen	03.2
5		Regierungsbezirk Gießen	03.21	—	—	—	—
5		Regierungsbezirk Gießen	03.22
5		Regierungsbezirk Gießen	B	28	151 351	35 797	187 148
5		Regierungsbezirk Gießen	05	—	—	—	—
5		Regierungsbezirk Gießen	05.1	—	—	—	—
5		Regierungsbezirk Gießen	05.2	—	—	—	—
5		Regierungsbezirk Gießen	06	—	—	—	—
5		Regierungsbezirk Gießen	06.1	—	—	—	—
5		Regierungsbezirk Gießen	06.2	—	—	—	—
5		Regierungsbezirk Gießen	07	—	—	—	—
5		Regierungsbezirk Gießen	07.1	—	—	—	—
5		Regierungsbezirk Gießen	07.2	—	—	—	—
5		Regierungsbezirk Gießen	07.21	—	—	—	—
5		Regierungsbezirk Gießen	07.29	—	—	—	—
5		Regierungsbezirk Gießen	08	28	151 351	35 797	187 148
5		Regierungsbezirk Gießen	08.1
5		Regierungsbezirk Gießen	08.11
5		Regierungsbezirk Gießen	08.12	12	54 277	503	54 780
5		Regierungsbezirk Gießen	08.9
5		Regierungsbezirk Gießen	08.91	—	—	—	—
5		Regierungsbezirk Gießen	08.92	—	—	—	—
5		Regierungsbezirk Gießen	08.93	—	—	—	—
5		Regierungsbezirk Gießen	08.99
5		Regierungsbezirk Gießen	09	—	—	—	—
5		Regierungsbezirk Gießen	09.1	—	—	—	—
5		Regierungsbezirk Gießen	09.9	—	—	—	—
5		Regierungsbezirk Gießen	C	3 595	17 759 666	1 529 826	19 289 491
5		Regierungsbezirk Gießen	10	459	651 447	73 034	724 481
5		Regierungsbezirk Gießen	10.1	233	187 551	5 077	192 628
5		Regierungsbezirk Gießen	10.11
5		Regierungsbezirk Gießen	10.12
5		Regierungsbezirk Gießen	10.13

6. Umsatzsteuerpflichtige und steuerbarer Umsatz 2016 in den kreisfreien Städten, Landkreisen und Regierungsbezirken nach wirtschaftlicher Gliederung

Regierungsbezirk	Kreisfreie Städte / Landkreise	Name	WZ 2008	Steuerpflichtige	Steuerbarer Umsatz		
					Lieferungen und Leistungen	innergemein-schaftliche Erwerbe	Insgesamt
				Anzahl	1000 Euro		
5		Regierungsbezirk Gießen	10.2
5		Regierungsbezirk Gießen	10.3
5		Regierungsbezirk Gießen	10.31	—	—	—	—
5		Regierungsbezirk Gießen	10.32	4	386	—	386
5		Regierungsbezirk Gießen	10.39
5		Regierungsbezirk Gießen	10.4
5		Regierungsbezirk Gießen	10.41
5		Regierungsbezirk Gießen	10.42	—	—	—	—
5		Regierungsbezirk Gießen	10.5
5		Regierungsbezirk Gießen	10.51
5		Regierungsbezirk Gießen	10.52	—	—	—	—
5		Regierungsbezirk Gießen	10.6	9	11 425	—	11 425
5		Regierungsbezirk Gießen	10.61	9	11 425	—	11 425
5		Regierungsbezirk Gießen	10.62	—	—	—	—
5		Regierungsbezirk Gießen	10.7	172	211 822	333	212 155
5		Regierungsbezirk Gießen	10.71	167	211 129	326	211 455
5		Regierungsbezirk Gießen	10.72
5		Regierungsbezirk Gießen	10.73
5		Regierungsbezirk Gießen	10.8	20	159 157	61 532	220 689
5		Regierungsbezirk Gießen	10.81	—	—	—	—
5		Regierungsbezirk Gießen	10.82
5		Regierungsbezirk Gießen	10.83	4	500	3	504
5		Regierungsbezirk Gießen	10.84	—	—	—	—
5		Regierungsbezirk Gießen	10.85
5		Regierungsbezirk Gießen	10.86
5		Regierungsbezirk Gießen	10.89	7	7 392	914	8 307
5		Regierungsbezirk Gießen	10.9
5		Regierungsbezirk Gießen	10.91
5		Regierungsbezirk Gießen	10.92	7	1 322	66	1 388
5		Regierungsbezirk Gießen	11	17	22 699	546	23 245
5		Regierungsbezirk Gießen	11.01
5		Regierungsbezirk Gießen	11.02
5		Regierungsbezirk Gießen	11.03
5		Regierungsbezirk Gießen	11.04	—	—	—	—
5		Regierungsbezirk Gießen	11.05
5		Regierungsbezirk Gießen	11.06	—	—	—	—
5		Regierungsbezirk Gießen	11.07	4	6 167	5	6 171
5		Regierungsbezirk Gießen	12
5		Regierungsbezirk Gießen	13	61	160 688	26 020	186 707
5		Regierungsbezirk Gießen	13.1	5	285	90	375
5		Regierungsbezirk Gießen	13.2	4	5 904	953	6 857
5		Regierungsbezirk Gießen	13.3	19	5 002	115	5 118
5		Regierungsbezirk Gießen	13.9	33	149 496	24 861	174 357
5		Regierungsbezirk Gießen	13.91
5		Regierungsbezirk Gießen	13.92	17	93 948	14 652	108 600
5		Regierungsbezirk Gießen	13.93
5		Regierungsbezirk Gießen	13.94
5		Regierungsbezirk Gießen	13.95	—	—	—	—
5		Regierungsbezirk Gießen	13.96	5	8 844	4 729	13 574
5		Regierungsbezirk Gießen	13.99
5		Regierungsbezirk Gießen	14	37	61 743	4 367	66 111
5		Regierungsbezirk Gießen	14.1	30	59 744	4 100	63 844
5		Regierungsbezirk Gießen	14.11
5		Regierungsbezirk Gießen	14.12
5		Regierungsbezirk Gießen	14.13

6. Umsatzsteuerpflichtige und steuerbarer Umsatz 2016 in den kreisfreien Städten, Landkreisen und Regierungsbezirken nach wirtschaftlicher Gliederung

Regierungsbezirk	Kreisfreie Städte / Landkreise	Name	WZ 2008	Steuerpflichtige	Steuerbarer Umsatz		
					Lieferungen und Leistungen	innergemein-schaftliche Erwerbe	Insgesamt
				Anzahl	1000 Euro		
5		Regierungsbezirk Gießen	14.14	4	251	25	276
5		Regierungsbezirk Gießen	14.19
5		Regierungsbezirk Gießen	14.2
5		Regierungsbezirk Gießen	14.3
5		Regierungsbezirk Gießen	14.31
5		Regierungsbezirk Gießen	14.39
5		Regierungsbezirk Gießen	15
5		Regierungsbezirk Gießen	15.1
5		Regierungsbezirk Gießen	15.11
5		Regierungsbezirk Gießen	15.12
5		Regierungsbezirk Gießen	15.2
5		Regierungsbezirk Gießen	16	277	254 377	12 553	266 930
5		Regierungsbezirk Gießen	16.1	52	86 474	1 848	88 322
5		Regierungsbezirk Gießen	16.2	225	167 903	10 705	178 608
5		Regierungsbezirk Gießen	16.21
5		Regierungsbezirk Gießen	16.22	—	—	—	—
5		Regierungsbezirk Gießen	16.23	169	121 754	6 724	128 477
5		Regierungsbezirk Gießen	16.24	11	19 151	2 150	21 301
5		Regierungsbezirk Gießen	16.29
5		Regierungsbezirk Gießen	17	31	422 776	42 230	465 006
5		Regierungsbezirk Gießen	17.1
5		Regierungsbezirk Gießen	17.11
5		Regierungsbezirk Gießen	17.12	6	26 398	4 280	30 678
5		Regierungsbezirk Gießen	17.2
5		Regierungsbezirk Gießen	17.21	15	315 286	32 870	348 156
5		Regierungsbezirk Gießen	17.22	—	—	—	—
5		Regierungsbezirk Gießen	17.23	4	6 130	576	6 705
5		Regierungsbezirk Gießen	17.24
5		Regierungsbezirk Gießen	17.29
5		Regierungsbezirk Gießen	18	141	201 485	4 005	205 490
5		Regierungsbezirk Gießen	18.1	135	199 729	3 993	203 722
5		Regierungsbezirk Gießen	18.11	9	64 352	1 048	65 400
5		Regierungsbezirk Gießen	18.12	89	123 488	2 834	126 322
5		Regierungsbezirk Gießen	18.13	27	7 305	37	7 342
5		Regierungsbezirk Gießen	18.14	10	4 584	75	4 658
5		Regierungsbezirk Gießen	18.2	6	1 757	12	1 768
5		Regierungsbezirk Gießen	19	—	—	—	—
5		Regierungsbezirk Gießen	19.1	—	—	—	—
5		Regierungsbezirk Gießen	19.2	—	—	—	—
5		Regierungsbezirk Gießen	20	60	368 883	39 047	407 930
5		Regierungsbezirk Gießen	20.1	12	96 632	13 694	110 326
5		Regierungsbezirk Gießen	20.11
5		Regierungsbezirk Gießen	20.12
5		Regierungsbezirk Gießen	20.13	—	—	—	—
5		Regierungsbezirk Gießen	20.14
5		Regierungsbezirk Gießen	20.15	—	—	—	—
5		Regierungsbezirk Gießen	20.16
5		Regierungsbezirk Gießen	20.17
5		Regierungsbezirk Gießen	20.2
5		Regierungsbezirk Gießen	20.3	11	145 309	15 976	161 285
5		Regierungsbezirk Gießen	20.4
5		Regierungsbezirk Gießen	20.41	11	6 904	2 202	9 106
5		Regierungsbezirk Gießen	20.42
5		Regierungsbezirk Gießen	20.5	15	108 245	7 045	115 290
5		Regierungsbezirk Gießen	20.51

6. Umsatzsteuerpflichtige und steuerbarer Umsatz 2016 in den kreisfreien Städten, Landkreisen und Regierungsbezirken nach wirtschaftlicher Gliederung

Regierungsbezirk	Kreisfreie Städte / Landkreise	Name	WZ 2008	Steuerpflichtige	Steuerbarer Umsatz		
					Lieferungen und Leistungen	innergemein-schaftliche Erwerbe	Insgesamt
				Anzahl	1000 Euro		
5		Regierungsbezirk Gießen	20.52
5		Regierungsbezirk Gießen	20.53
5		Regierungsbezirk Gießen	20.59
5		Regierungsbezirk Gießen	20.6	—	—	—	—
5		Regierungsbezirk Gießen	21
5		Regierungsbezirk Gießen	21.1
5		Regierungsbezirk Gießen	21.2	17	487 195	50 935	538 130
5		Regierungsbezirk Gießen	22	112	685 669	55 938	741 608
5		Regierungsbezirk Gießen	22.1
5		Regierungsbezirk Gießen	22.11
5		Regierungsbezirk Gießen	22.19	8	78 461	3 119	81 580
5		Regierungsbezirk Gießen	22.2
5		Regierungsbezirk Gießen	22.21	20	100 603	17 882	118 484
5		Regierungsbezirk Gießen	22.22
5		Regierungsbezirk Gießen	22.23	26	162 958	6 633	169 591
5		Regierungsbezirk Gießen	22.29	39	303 494	21 286	324 780
5		Regierungsbezirk Gießen	23	218	514 345	54 531	568 876
5		Regierungsbezirk Gießen	23.1
5		Regierungsbezirk Gießen	23.11
5		Regierungsbezirk Gießen	23.12
5		Regierungsbezirk Gießen	23.13
5		Regierungsbezirk Gießen	23.14
5		Regierungsbezirk Gießen	23.19
5		Regierungsbezirk Gießen	23.2
5		Regierungsbezirk Gießen	23.3	11	63 772	8 133	71 905
5		Regierungsbezirk Gießen	23.31
5		Regierungsbezirk Gießen	23.32
5		Regierungsbezirk Gießen	23.4
5		Regierungsbezirk Gießen	23.41
5		Regierungsbezirk Gießen	23.42
5		Regierungsbezirk Gießen	23.43	—	—	—	—
5		Regierungsbezirk Gießen	23.44	—	—	—	—
5		Regierungsbezirk Gießen	23.49
5		Regierungsbezirk Gießen	23.5
5		Regierungsbezirk Gießen	23.51
5		Regierungsbezirk Gießen	23.52	—	—	—	—
5		Regierungsbezirk Gießen	23.6	48	170 505	1 130	171 635
5		Regierungsbezirk Gießen	23.61	34	145 333	920	146 253
5		Regierungsbezirk Gießen	23.62	—	—	—	—
5		Regierungsbezirk Gießen	23.63	4	9 680	—	9 680
5		Regierungsbezirk Gießen	23.64	4	1 532	7	1 540
5		Regierungsbezirk Gießen	23.65	—	—	—	—
5		Regierungsbezirk Gießen	23.69	6	13 960	203	14 162
5		Regierungsbezirk Gießen	23.7	104	42 243	2 279	44 521
5		Regierungsbezirk Gießen	23.9
5		Regierungsbezirk Gießen	23.91
5		Regierungsbezirk Gießen	23.99
5		Regierungsbezirk Gießen	24	71	878 250	35 222	913 472
5		Regierungsbezirk Gießen	24.1
5		Regierungsbezirk Gießen	24.2	8	12 096	1 038	13 134
5		Regierungsbezirk Gießen	24.3
5		Regierungsbezirk Gießen	24.31	—	—	—	—
5		Regierungsbezirk Gießen	24.32	—	—	—	—
5		Regierungsbezirk Gießen	24.33
5		Regierungsbezirk Gießen	24.34

6. Umsatzsteuerpflichtige und steuerbarer Umsatz 2016 in den kreisfreien Städten, Landkreisen und Regierungsbezirken nach wirtschaftlicher Gliederung

Regierungsbezirk	Kreisfreie Städte / Landkreise	Name	WZ 2008	Steuerpflichtige	Steuerbarer Umsatz		
					Lieferungen und Leistungen	innergemein-schaftliche Erwerbe	Insgesamt
				Anzahl	1000 Euro		
5		Regierungsbezirk Gießen	24.4	17	10 660	742	11 401
5		Regierungsbezirk Gießen	24.41
5		Regierungsbezirk Gießen	24.42
5		Regierungsbezirk Gießen	24.43
5		Regierungsbezirk Gießen	24.44	—	—	—	—
5		Regierungsbezirk Gießen	24.45
5		Regierungsbezirk Gießen	24.46	—	—	—	—
5		Regierungsbezirk Gießen	24.5	23	836 844	33 088	869 932
5		Regierungsbezirk Gießen	24.51
5		Regierungsbezirk Gießen	24.52	—	—	—	—
5		Regierungsbezirk Gießen	24.53
5		Regierungsbezirk Gießen	24.54
5		Regierungsbezirk Gießen	25	758	3 046 584	303 635	3 350 218
5		Regierungsbezirk Gießen	25.1	143	311 687	23 543	335 230
5		Regierungsbezirk Gießen	25.11	81	227 571	21 521	249 092
5		Regierungsbezirk Gießen	25.12	62	84 116	2 022	86 138
5		Regierungsbezirk Gießen	25.2	12	51 294	22 374	73 668
5		Regierungsbezirk Gießen	25.21	3	1 129	157	1 286
5		Regierungsbezirk Gießen	25.29	9	50 166	22 217	72 383
5		Regierungsbezirk Gießen	25.3
5		Regierungsbezirk Gießen	25.4
5		Regierungsbezirk Gießen	25.5	32	573 767	48 047	621 814
5		Regierungsbezirk Gießen	25.6	405	434 472	13 043	447 515
5		Regierungsbezirk Gießen	25.61	62	144 753	4 121	148 874
5		Regierungsbezirk Gießen	25.62	343	289 720	8 921	298 641
5		Regierungsbezirk Gießen	25.7	73	434 850	78 522	513 372
5		Regierungsbezirk Gießen	25.71
5		Regierungsbezirk Gießen	25.72
5		Regierungsbezirk Gießen	25.73
5		Regierungsbezirk Gießen	25.73.1	30	79 081	4 213	83 293
5		Regierungsbezirk Gießen	25.73.2
5		Regierungsbezirk Gießen	25.73.3
5		Regierungsbezirk Gießen	25.73.4	—	—	—	—
5		Regierungsbezirk Gießen	25.73.5	18	114 283	2 596	116 879
5		Regierungsbezirk Gießen	25.9	87	1 238 986	118 095	1 357 081
5		Regierungsbezirk Gießen	25.91
5		Regierungsbezirk Gießen	25.92
5		Regierungsbezirk Gießen	25.93
5		Regierungsbezirk Gießen	25.94
5		Regierungsbezirk Gießen	25.99	70	442 087	66 672	508 759
5		Regierungsbezirk Gießen	26	264	1 728 959	149 855	1 878 813
5		Regierungsbezirk Gießen	26.1	43	96 729	5 288	102 017
5		Regierungsbezirk Gießen	26.11
5		Regierungsbezirk Gießen	26.11.1
5		Regierungsbezirk Gießen	26.11.9	34	77 225	4 170	81 396
5		Regierungsbezirk Gießen	26.12
5		Regierungsbezirk Gießen	26.2	47	96 410	24 832	121 241
5		Regierungsbezirk Gießen	26.3	28	17 869	154	18 022
5		Regierungsbezirk Gießen	26.4
5		Regierungsbezirk Gießen	26.5
5		Regierungsbezirk Gießen	26.51
5		Regierungsbezirk Gießen	26.51.1	74	472 939	34 360	507 299
5		Regierungsbezirk Gießen	26.51.2
5		Regierungsbezirk Gießen	26.51.3
5		Regierungsbezirk Gießen	26.52

6. Umsatzsteuerpflichtige und steuerbarer Umsatz 2016 in den kreisfreien Städten, Landkreisen und Regierungsbezirken nach wirtschaftlicher Gliederung

Regierungsbezirk	Kreisfreie Städte / Landkreise	Name	WZ 2008	Steuerpflichtige	Steuerbarer Umsatz		
					Lieferungen und Leistungen	innergemein-schaftliche Erwerbe	Insgesamt
				Anzahl	1000 Euro		
5		Regierungsbezirk Gießen	26.6	9	31 941	35	31 976
5		Regierungsbezirk Gießen	26.7	50	981 962	84 389	1 066 351
5		Regierungsbezirk Gießen	26.8
5		Regierungsbezirk Gießen	27	139	1 985 295	179 676	2 164 971
5		Regierungsbezirk Gießen	27.1	41	301 353	6 379	307 732
5		Regierungsbezirk Gießen	27.11
5		Regierungsbezirk Gießen	27.12
5		Regierungsbezirk Gießen	27.2
5		Regierungsbezirk Gießen	27.3
5		Regierungsbezirk Gießen	27.31
5		Regierungsbezirk Gießen	27.32
5		Regierungsbezirk Gießen	27.33
5		Regierungsbezirk Gießen	27.4
5		Regierungsbezirk Gießen	27.5
5		Regierungsbezirk Gießen	27.51
5		Regierungsbezirk Gießen	27.52	—	—	—	—
5		Regierungsbezirk Gießen	27.9	39	459 565	40 600	500 165
5		Regierungsbezirk Gießen	28	354	2 568 201	185 991	2 754 192
5		Regierungsbezirk Gießen	28.1	52	545 241	44 435	589 676
5		Regierungsbezirk Gießen	28.11
5		Regierungsbezirk Gießen	28.12
5		Regierungsbezirk Gießen	28.13	16	251 203	19 093	270 295
5		Regierungsbezirk Gießen	28.14
5		Regierungsbezirk Gießen	28.15	15	142 471	3 448	145 919
5		Regierungsbezirk Gießen	28.2	141	606 085	39 744	645 828
5		Regierungsbezirk Gießen	28.21	11	49 380	11 206	60 586
5		Regierungsbezirk Gießen	28.21.1
5		Regierungsbezirk Gießen	28.21.9
5		Regierungsbezirk Gießen	28.22	9	53 035	1 612	54 647
5		Regierungsbezirk Gießen	28.23	6	28 659	4 496	33 155
5		Regierungsbezirk Gießen	28.24	31	110 829	7 584	118 413
5		Regierungsbezirk Gießen	28.25	32	129 261	8 875	138 136
5		Regierungsbezirk Gießen	28.29	52	234 920	5 972	240 891
5		Regierungsbezirk Gießen	28.3
5		Regierungsbezirk Gießen	28.4
5		Regierungsbezirk Gießen	28.41	21	298 549	29 744	328 293
5		Regierungsbezirk Gießen	28.49
5		Regierungsbezirk Gießen	28.9	118	1 065 176	71 133	1 136 310
5		Regierungsbezirk Gießen	28.91
5		Regierungsbezirk Gießen	28.92
5		Regierungsbezirk Gießen	28.92.1	—	—	—	—
5		Regierungsbezirk Gießen	28.92.2
5		Regierungsbezirk Gießen	28.93	18	239 719	6 405	246 124
5		Regierungsbezirk Gießen	28.94	6	18 342	187	18 529
5		Regierungsbezirk Gießen	28.95
5		Regierungsbezirk Gießen	28.96
5		Regierungsbezirk Gießen	28.99	78	665 532	52 067	717 599
5		Regierungsbezirk Gießen	29	40	615 829	74 998	690 827
5		Regierungsbezirk Gießen	29.1	6	1 319	3	1 323
5		Regierungsbezirk Gießen	29.10.1	—	—	—	—
5		Regierungsbezirk Gießen	29.10.2	6	1 319	3	1 323
5		Regierungsbezirk Gießen	29.2	17	28 394	3 132	31 526
5		Regierungsbezirk Gießen	29.3	17	586 116	71 863	657 978
5		Regierungsbezirk Gießen	29.31	—	—	—	—
5		Regierungsbezirk Gießen	29.32	17	586 116	71 863	657 978

6. Umsatzsteuerpflichtige und steuerbarer Umsatz 2016 in den kreisfreien Städten, Landkreisen und Regierungsbezirken nach wirtschaftlicher Gliederung

Regierungsbezirk	Kreisfreie Städte / Landkreise	Name	WZ 2008	Steuerpflichtige	Steuerbarer Umsatz		
					Lieferungen und Leistungen	innergemein-schaftliche Erwerbe	Insgesamt
				Anzahl	1000 Euro		
5		Regierungsbezirk Gießen	30
5		Regierungsbezirk Gießen	30.1
5		Regierungsbezirk Gießen	30.11	—	—	—	—
5		Regierungsbezirk Gießen	30.12
5		Regierungsbezirk Gießen	30.2
5		Regierungsbezirk Gießen	30.20.1	—	—	—	—
5		Regierungsbezirk Gießen	30.20.2
5		Regierungsbezirk Gießen	30.3
5		Regierungsbezirk Gießen	30.4	—	—	—	—
5		Regierungsbezirk Gießen	30.9
5		Regierungsbezirk Gießen	30.91
5		Regierungsbezirk Gießen	30.92
5		Regierungsbezirk Gießen	30.99	—	—	—	—
5		Regierungsbezirk Gießen	31	133	215 146	17 066	232 213
5		Regierungsbezirk Gießen	31.01	20	159 115	13 672	172 787
5		Regierungsbezirk Gießen	31.02
5		Regierungsbezirk Gießen	31.03
5		Regierungsbezirk Gießen	31.09	100	36 484	2 889	39 372
5		Regierungsbezirk Gießen	31.09.1	8	6 254	301	6 554
5		Regierungsbezirk Gießen	31.09.9	92	30 230	2 588	32 818
5		Regierungsbezirk Gießen	32	212	248 624	15 263	263 887
5		Regierungsbezirk Gießen	32.1	30	12 065	203	12 267
5		Regierungsbezirk Gießen	32.11
5		Regierungsbezirk Gießen	32.12	23	10 403	101	10 504
5		Regierungsbezirk Gießen	32.13
5		Regierungsbezirk Gießen	32.2	13	7 081	183	7 264
5		Regierungsbezirk Gießen	32.3	4	2 410	213	2 623
5		Regierungsbezirk Gießen	32.4	7	5 175	2 263	7 438
5		Regierungsbezirk Gießen	32.5	121	186 524	7 299	193 823
5		Regierungsbezirk Gießen	32.50.1	29	132 760	6 905	139 665
5		Regierungsbezirk Gießen	32.50.2	38	26 998	363	27 361
5		Regierungsbezirk Gießen	32.50.3	54	26 766	31	26 797
5		Regierungsbezirk Gießen	32.9	37	35 371	5 101	40 472
5		Regierungsbezirk Gießen	32.91
5		Regierungsbezirk Gießen	32.99
5		Regierungsbezirk Gießen	33	157	135 039	3 698	138 737
5		Regierungsbezirk Gießen	33.1	98	41 096	579	41 675
5		Regierungsbezirk Gießen	33.11	5	3 232	2	3 234
5		Regierungsbezirk Gießen	33.12	54	27 196	463	27 659
5		Regierungsbezirk Gießen	33.13	10	3 359	34	3 393
5		Regierungsbezirk Gießen	33.14
5		Regierungsbezirk Gießen	33.15
5		Regierungsbezirk Gießen	33.16
5		Regierungsbezirk Gießen	33.17	22	3 244	2	3 246
5		Regierungsbezirk Gießen	33.19	4	2 153	1	2 154
5		Regierungsbezirk Gießen	33.2	59	93 943	3 119	97 063
5		Regierungsbezirk Gießen	D	859	1 049 598	9 050	1 058 648
5		Regierungsbezirk Gießen	35	859	1 049 598	9 050	1 058 648
5		Regierungsbezirk Gießen	35.1	809	978 978	9 036	988 014
5		Regierungsbezirk Gießen	35.11	784	283 933	8 807	292 740
5		Regierungsbezirk Gießen	35.11.1	40	9 565	—	9 565
5		Regierungsbezirk Gießen	35.11.2	153	42 893	1	42 895
5		Regierungsbezirk Gießen	35.11.3	591	231 475	8 806	240 280
5		Regierungsbezirk Gießen	35.12	—	—	—	—
5		Regierungsbezirk Gießen	35.13	15	692 891	157	693 048

6. Umsatzsteuerpflichtige und steuerbarer Umsatz 2016 in den kreisfreien Städten, Landkreisen und Regierungsbezirken nach wirtschaftlicher Gliederung

Regierungsbezirk	Kreisfreie Städte / Landkreise	Name	WZ 2008	Steuerpflichtige	Steuerbarer Umsatz		
					Lieferungen und Leistungen	innergemein-schaftliche Erwerbe	Insgesamt
				Anzahl	1000 Euro		
5		Regierungsbezirk Gießen	35.14	10	2 154	72	2 226
5		Regierungsbezirk Gießen	35.2	39	68 686	10	68 696
5		Regierungsbezirk Gießen	35.21
5		Regierungsbezirk Gießen	35.21.1
5		Regierungsbezirk Gießen	35.21.2	17	3 350	—	3 351
5		Regierungsbezirk Gießen	35.21.3
5		Regierungsbezirk Gießen	35.22
5		Regierungsbezirk Gießen	35.23
5		Regierungsbezirk Gießen	35.3	11	1 935	3	1 938
5		Regierungsbezirk Gießen	E	187	549 416	3 119	552 534
5		Regierungsbezirk Gießen	36	76	126 845	66	126 911
5		Regierungsbezirk Gießen	36.00.1
5		Regierungsbezirk Gießen	36.00.2	70	116 876	66	116 943
5		Regierungsbezirk Gießen	36.00.3
5		Regierungsbezirk Gießen	37	21	29 388	18	29 406
5		Regierungsbezirk Gießen	37.00.1	15	9 888	3	9 892
5		Regierungsbezirk Gießen	37.00.2	6	19 500	14	19 514
5		Regierungsbezirk Gießen	38	84	384 690	2 530	387 221
5		Regierungsbezirk Gießen	38.1	22	36 135	14	36 149
5		Regierungsbezirk Gießen	38.11	22	36 135	14	36 149
5		Regierungsbezirk Gießen	38.12	—	—	—	—
5		Regierungsbezirk Gießen	38.2	33	124 645	300	124 945
5		Regierungsbezirk Gießen	38.21
5		Regierungsbezirk Gießen	38.22
5		Regierungsbezirk Gießen	38.3	29	223 910	2 216	226 126
5		Regierungsbezirk Gießen	38.31	7	1 246	—	1 246
5		Regierungsbezirk Gießen	38.32	22	222 664	2 216	224 881
5		Regierungsbezirk Gießen	39	6	8 492	505	8 997
5		Regierungsbezirk Gießen	F	4 052	2 932 165	21 608	2 953 773
5		Regierungsbezirk Gießen	41	340	699 736	606	700 342
5		Regierungsbezirk Gießen	41.1	45	99 890	5	99 895
5		Regierungsbezirk Gießen	41.10.1	14	9 303	4	9 307
5		Regierungsbezirk Gießen	41.10.2	6	2 540	—	2 540
5		Regierungsbezirk Gießen	41.10.3	25	88 047	1	88 048
5		Regierungsbezirk Gießen	41.2	295	599 846	601	600 447
5		Regierungsbezirk Gießen	41.20.1	277	587 806	431	588 237
5		Regierungsbezirk Gießen	41.20.2	18	12 040	170	12 210
5		Regierungsbezirk Gießen	42	115	392 798	7 471	400 269
5		Regierungsbezirk Gießen	42.1	55	190 538	247	190 786
5		Regierungsbezirk Gießen	42.11
5		Regierungsbezirk Gießen	42.12
5		Regierungsbezirk Gießen	42.13
5		Regierungsbezirk Gießen	42.2	34	177 142	7 158	184 300
5		Regierungsbezirk Gießen	42.21	28	170 607	7 158	177 765
5		Regierungsbezirk Gießen	42.22	6	6 535	—	6 535
5		Regierungsbezirk Gießen	42.9	26	25 117	65	25 182
5		Regierungsbezirk Gießen	42.91
5		Regierungsbezirk Gießen	42.99
5		Regierungsbezirk Gießen	43	3 597	1 839 632	13 530	1 853 162
5		Regierungsbezirk Gießen	43.1	83	42 322	70	42 392
5		Regierungsbezirk Gießen	43.11
5		Regierungsbezirk Gießen	43.12	60	24 809	39	24 848
5		Regierungsbezirk Gießen	43.13
5		Regierungsbezirk Gießen	43.2	1 290	803 408	4 399	807 807
5		Regierungsbezirk Gießen	43.21	420	289 762	1 025	290 787

6. Umsatzsteuerpflichtige und steuerbarer Umsatz 2016 in den kreisfreien Städten, Landkreisen und Regierungsbezirken nach wirtschaftlicher Gliederung

Regierungsbezirk	Kreisfreie Städte / Landkreise	Name	WZ 2008	Steuerpflichtige	Steuerbarer Umsatz		
					Lieferungen und Leistungen	innergemein-schaftliche Erwerbe	Insgesamt
				Anzahl	1000 Euro		
5		Regierungsbezirk Gießen	43.22	532	416 940	1 589	418 529
5		Regierungsbezirk Gießen	43.29	338	96 706	1 785	98 491
5		Regierungsbezirk Gießen	43.29.1	221	51 205	216	51 420
5		Regierungsbezirk Gießen	43.29.9	117	45 501	1 569	47 070
5		Regierungsbezirk Gießen	43.3	1 402	560 282	5 738	566 020
5		Regierungsbezirk Gießen	43.31	90	42 817	43	42 860
5		Regierungsbezirk Gießen	43.32	382	139 725	3 347	143 072
5		Regierungsbezirk Gießen	43.33	455	171 252	1 944	173 195
5		Regierungsbezirk Gießen	43.34	391	142 073	196	142 269
5		Regierungsbezirk Gießen	43.34.1	379	137 539	155	137 694
5		Regierungsbezirk Gießen	43.34.2	12	4 534	41	4 575
5		Regierungsbezirk Gießen	43.39	84	64 414	209	64 623
5		Regierungsbezirk Gießen	43.9	822	433 620	3 324	436 943
5		Regierungsbezirk Gießen	43.91	381	218 329	1 372	219 701
5		Regierungsbezirk Gießen	43.91.1	227	144 030	1 143	145 173
5		Regierungsbezirk Gießen	43.91.2	154	74 300	229	74 529
5		Regierungsbezirk Gießen	43.99	441	215 290	1 952	217 242
5		Regierungsbezirk Gießen	43.99.1	94	38 238	6	38 243
5		Regierungsbezirk Gießen	43.99.2	14	6 806	422	7 227
5		Regierungsbezirk Gießen	43.99.9	333	170 247	1 524	171 772
5		Regierungsbezirk Gießen	G	7 609	11 770 462	1 097 909	12 868 371
5		Regierungsbezirk Gießen	45	1 462	2 036 516	108 925	2 145 442
5		Regierungsbezirk Gießen	45.1	562	1 491 194	80 732	1 571 926
5		Regierungsbezirk Gießen	45.11	541	1 450 880	76 461	1 527 341
5		Regierungsbezirk Gießen	45.19	21	40 314	4 271	44 585
5		Regierungsbezirk Gießen	45.2	527	266 918	4 283	271 201
5		Regierungsbezirk Gießen	45.20.1	66	29 526	116	29 642
5		Regierungsbezirk Gießen	45.20.2	33	9 002	6	9 008
5		Regierungsbezirk Gießen	45.20.3	409	212 579	2 558	215 137
5		Regierungsbezirk Gießen	45.20.4	19	15 811	1 603	17 414
5		Regierungsbezirk Gießen	45.3	307	231 761	13 441	245 201
5		Regierungsbezirk Gießen	45.31
5		Regierungsbezirk Gießen	45.32
5		Regierungsbezirk Gießen	45.4	66	46 643	10 470	57 113
5		Regierungsbezirk Gießen	46	2 031	6 135 685	840 406	6 976 091
5		Regierungsbezirk Gießen	46.1	905	238 330	11 858	250 188
5		Regierungsbezirk Gießen	46.11	25	4 659	82	4 741
5		Regierungsbezirk Gießen	46.12	34	12 190	172	12 362
5		Regierungsbezirk Gießen	46.13	110	33 163	585	33 747
5		Regierungsbezirk Gießen	46.13.1	20	5 861	33	5 894
5		Regierungsbezirk Gießen	46.13.2	90	27 302	551	27 853
5		Regierungsbezirk Gießen	46.14	171	66 363	5 090	71 453
5		Regierungsbezirk Gießen	46.15	122	35 467	2 503	37 969
5		Regierungsbezirk Gießen	46.16	45	7 707	513	8 220
5		Regierungsbezirk Gießen	46.17	39	6 381	86	6 466
5		Regierungsbezirk Gießen	46.18	273	59 995	1 868	61 863
5		Regierungsbezirk Gießen	46.18.1	8	1 073	—	1 074
5		Regierungsbezirk Gießen	46.18.2	14	1 891	6	1 897
5		Regierungsbezirk Gießen	46.18.3
5		Regierungsbezirk Gießen	46.18.4	35	8 073	40	8 113
5		Regierungsbezirk Gießen	46.18.5	7	2 230	282	2 512
5		Regierungsbezirk Gießen	46.18.6	14	923	15	938
5		Regierungsbezirk Gießen	46.18.7
5		Regierungsbezirk Gießen	46.18.9	190	45 480	1 522	47 001
5		Regierungsbezirk Gießen	46.19	86	12 406	960	13 366

6. Umsatzsteuerpflichtige und steuerbarer Umsatz 2016 in den kreisfreien Städten, Landkreisen und Regierungsbezirken nach wirtschaftlicher Gliederung

Regierungsbezirk	Kreisfreie Städte / Landkreise	Name	WZ 2008	Steuerpflichtige	Steuerbarer Umsatz		
					Lieferungen und Leistungen	innergemein-schaftliche Erwerbe	Insgesamt
				Anzahl	1000 Euro		
5		Regierungsbezirk Gießen	46.2	71	580 072	34 505	614 577
5		Regierungsbezirk Gießen	46.21	29	477 385	19 953	497 338
5		Regierungsbezirk Gießen	46.22
5		Regierungsbezirk Gießen	46.23	24	80 962	8 663	89 625
5		Regierungsbezirk Gießen	46.24
5		Regierungsbezirk Gießen	46.3	113	412 355	50 359	462 714
5		Regierungsbezirk Gießen	46.31	11	151 500	34 682	186 182
5		Regierungsbezirk Gießen	46.32	8	67 468	180	67 647
5		Regierungsbezirk Gießen	46.33
5		Regierungsbezirk Gießen	46.34	47	71 496	3 972	75 468
5		Regierungsbezirk Gießen	46.35
5		Regierungsbezirk Gießen	46.36
5		Regierungsbezirk Gießen	46.37	4	1 267	161	1 428
5		Regierungsbezirk Gießen	46.38	21	33 921	607	34 528
5		Regierungsbezirk Gießen	46.38.1
5		Regierungsbezirk Gießen	46.38.2
5		Regierungsbezirk Gießen	46.38.9	16	30 703	582	31 285
5		Regierungsbezirk Gießen	46.39	10	59 809	9 923	69 732
5		Regierungsbezirk Gießen	46.39.1	—	—	—	—
5		Regierungsbezirk Gießen	46.39.9	10	59 809	9 923	69 732
5		Regierungsbezirk Gießen	46.4	271	1 382 128	332 881	1 715 009
5		Regierungsbezirk Gießen	46.41	17	12 750	4 341	17 091
5		Regierungsbezirk Gießen	46.42	15	68 588	15 492	84 081
5		Regierungsbezirk Gießen	46.42.1
5		Regierungsbezirk Gießen	46.42.2
5		Regierungsbezirk Gießen	46.43	53	139 090	3 438	142 527
5		Regierungsbezirk Gießen	46.43.1
5		Regierungsbezirk Gießen	46.43.2
5		Regierungsbezirk Gießen	46.43.3	34	107 950	2 870	110 820
5		Regierungsbezirk Gießen	46.44	12	10 964	908	11 872
5		Regierungsbezirk Gießen	46.44.1	5	5 103	119	5 222
5		Regierungsbezirk Gießen	46.44.2	7	5 861	789	6 650
5		Regierungsbezirk Gießen	46.45
5		Regierungsbezirk Gießen	46.46	61	671 722	217 247	888 968
5		Regierungsbezirk Gießen	46.46.1	18	390 297	205 942	596 239
5		Regierungsbezirk Gießen	46.46.2	43	281 425	11 305	292 729
5		Regierungsbezirk Gießen	46.47	16	31 415	1 806	33 221
5		Regierungsbezirk Gießen	46.48
5		Regierungsbezirk Gießen	46.49	80	415 290	88 031	503 321
5		Regierungsbezirk Gießen	46.49.1	10	83 441	11 414	94 855
5		Regierungsbezirk Gießen	46.49.2	15	115 537	66 371	181 908
5		Regierungsbezirk Gießen	46.49.3	9	10 111	3 075	13 186
5		Regierungsbezirk Gießen	46.49.4	33	151 830	5 419	157 249
5		Regierungsbezirk Gießen	46.49.5	13	54 371	1 752	56 123
5		Regierungsbezirk Gießen	46.5	39	86 110	5 048	91 158
5		Regierungsbezirk Gießen	46.51	23	65 836	2 841	68 677
5		Regierungsbezirk Gießen	46.52	16	20 274	2 207	22 482
5		Regierungsbezirk Gießen	46.6	226	778 462	101 380	879 843
5		Regierungsbezirk Gießen	46.61	45	124 181	7 854	132 035
5		Regierungsbezirk Gießen	46.62	25	62 840	10 629	73 469
5		Regierungsbezirk Gießen	46.63	15	35 798	15 398	51 197
5		Regierungsbezirk Gießen	46.64	—	—	—	—
5		Regierungsbezirk Gießen	46.65
5		Regierungsbezirk Gießen	46.66
5		Regierungsbezirk Gießen	46.69	120	524 210	65 009	589 219

6. Umsatzsteuerpflichtige und steuerbarer Umsatz 2016 in den kreisfreien Städten, Landkreisen und Regierungsbezirken nach wirtschaftlicher Gliederung

Regierungsbezirk	Kreisfreie Städte / Landkreise	Name	WZ 2008	Steuerpflichtige	Steuerbarer Umsatz		
					Lieferungen und Leistungen	innergemein-schaftliche Erwerbe	Insgesamt
				Anzahl	1000 Euro		
5		Regierungsbezirk Gießen	46.7	372	2 385 208	292 826	2 678 034
5		Regierungsbezirk Gießen	46.71	31	897 554	133 199	1 030 753
5		Regierungsbezirk Gießen	46.71.1
5		Regierungsbezirk Gießen	46.71.2
5		Regierungsbezirk Gießen	46.72	19	403 950	103 562	507 512
5		Regierungsbezirk Gießen	46.73	146	614 820	21 815	636 635
5		Regierungsbezirk Gießen	46.73.1	14	70 309	413	70 722
5		Regierungsbezirk Gießen	46.73.2
5		Regierungsbezirk Gießen	46.73.3	27	56 076	7 664	63 740
5		Regierungsbezirk Gießen	46.73.4	81	305 567	10 043	315 610
5		Regierungsbezirk Gießen	46.73.5
5		Regierungsbezirk Gießen	46.73.6
5		Regierungsbezirk Gießen	46.73.7
5		Regierungsbezirk Gießen	46.73.8
5		Regierungsbezirk Gießen	46.74	73	265 140	19 460	284 600
5		Regierungsbezirk Gießen	46.74.1	43	97 661	8 248	105 909
5		Regierungsbezirk Gießen	46.74.2	17	102 695	6 374	109 069
5		Regierungsbezirk Gießen	46.74.3	13	64 784	4 839	69 622
5		Regierungsbezirk Gießen	46.75	27	117 312	13 887	131 199
5		Regierungsbezirk Gießen	46.76
5		Regierungsbezirk Gießen	46.77
5		Regierungsbezirk Gießen	46.9	34	273 019	11 549	284 568
5		Regierungsbezirk Gießen	47	4 116	3 598 260	148 578	3 746 838
5		Regierungsbezirk Gießen	47.1	461	900 293	14 046	914 339
5		Regierungsbezirk Gießen	47.11	286	770 347	7 949	778 295
5		Regierungsbezirk Gießen	47.19	175	129 947	6 098	136 044
5		Regierungsbezirk Gießen	47.2	389	172 843	7 301	180 144
5		Regierungsbezirk Gießen	47.21	44	22 220	854	23 074
5		Regierungsbezirk Gießen	47.22	61	27 034	425	27 459
5		Regierungsbezirk Gießen	47.23	9	1 714	181	1 895
5		Regierungsbezirk Gießen	47.24	36	16 874	14	16 888
5		Regierungsbezirk Gießen	47.25	88	28 550	2 037	30 587
5		Regierungsbezirk Gießen	47.26	25	9 246	810	10 056
5		Regierungsbezirk Gießen	47.29	126	67 204	2 979	70 184
5		Regierungsbezirk Gießen	47.3	147	179 178	41	179 218
5		Regierungsbezirk Gießen	47.30.1	120	141 038	40	141 079
5		Regierungsbezirk Gießen	47.30.2	27	38 140	—	38 140
5		Regierungsbezirk Gießen	47.4	240	215 696	6 624	222 320
5		Regierungsbezirk Gießen	47.41	138	148 455	3 492	151 947
5		Regierungsbezirk Gießen	47.42	40	15 151	227	15 378
5		Regierungsbezirk Gießen	47.43	62	52 091	2 905	54 996
5		Regierungsbezirk Gießen	47.5	838	641 646	61 652	703 298
5		Regierungsbezirk Gießen	47.51	117	26 892	1 975	28 867
5		Regierungsbezirk Gießen	47.52	307	210 078	11 417	221 495
5		Regierungsbezirk Gießen	47.52.1	151	53 474	4 471	57 944
5		Regierungsbezirk Gießen	47.52.3	156	156 604	6 946	163 550
5		Regierungsbezirk Gießen	47.53	61	17 626	625	18 251
5		Regierungsbezirk Gießen	47.54	156	64 802	1 106	65 907
5		Regierungsbezirk Gießen	47.59	197	322 249	46 529	368 778
5		Regierungsbezirk Gießen	47.59.1	107	185 728	11 100	196 827
5		Regierungsbezirk Gießen	47.59.2	13	4 491	76	4 568
5		Regierungsbezirk Gießen	47.59.3	23	7 734	328	8 062
5		Regierungsbezirk Gießen	47.59.9	54	124 295	35 025	159 321
5		Regierungsbezirk Gießen	47.6	335	164 760	11 412	176 172
5		Regierungsbezirk Gießen	47.61	44	23 557	101	23 658

6. Umsatzsteuerpflichtige und steuerbarer Umsatz 2016 in den kreisfreien Städten, Landkreisen und Regierungsbezirken nach wirtschaftlicher Gliederung

Regierungsbezirk	Kreisfreie Städte / Landkreise	Name	WZ 2008	Steuerpflichtige	Steuerbarer Umsatz		
					Lieferungen und Leistungen	innergemein-schaftliche Erwerbe	Insgesamt
				Anzahl	1000 Euro		
5		Regierungsbezirk Gießen	47.62	105	29 901	1 500	31 401
5		Regierungsbezirk Gießen	47.62.1	35	6 330	9	6 340
5		Regierungsbezirk Gießen	47.62.2	70	23 571	1 490	25 061
5		Regierungsbezirk Gießen	47.63	4	353	5	359
5		Regierungsbezirk Gießen	47.64	138	88 560	9 246	97 806
5		Regierungsbezirk Gießen	47.64.1	58	31 198	3 236	34 434
5		Regierungsbezirk Gießen	47.64.2	80	57 362	6 010	63 372
5		Regierungsbezirk Gießen	47.65	44	22 388	561	22 949
5		Regierungsbezirk Gießen	47.7	1 331	1 138 294	28 788	1 167 082
5		Regierungsbezirk Gießen	47.71	194	139 116	10 158	149 274
5		Regierungsbezirk Gießen	47.72	73	37 657	3 450	41 107
5		Regierungsbezirk Gießen	47.72.1	53	21 068	2 625	23 692
5		Regierungsbezirk Gießen	47.72.2	20	16 590	826	17 415
5		Regierungsbezirk Gießen	47.73	228	604 668	844	605 513
5		Regierungsbezirk Gießen	47.74	65	39 602	852	40 453
5		Regierungsbezirk Gießen	47.75	71	18 914	448	19 362
5		Regierungsbezirk Gießen	47.76	162	59 618	3 210	62 828
5		Regierungsbezirk Gießen	47.76.1	126	40 949	2 899	43 848
5		Regierungsbezirk Gießen	47.76.2	36	18 669	311	18 980
5		Regierungsbezirk Gießen	47.77	100	72 889	3 480	76 369
5		Regierungsbezirk Gießen	47.78	354	152 455	6 231	158 686
5		Regierungsbezirk Gießen	47.78.1	118	82 306	1 458	83 764
5		Regierungsbezirk Gießen	47.78.2	17	5 466	1 759	7 225
5		Regierungsbezirk Gießen	47.78.3	99	25 454	894	26 349
5		Regierungsbezirk Gießen	47.78.9	120	39 229	2 120	41 349
5		Regierungsbezirk Gießen	47.79	84	13 375	114	13 489
5		Regierungsbezirk Gießen	47.79.1	13	915	5	919
5		Regierungsbezirk Gießen	47.79.2	7	1 462	4	1 466
5		Regierungsbezirk Gießen	47.79.9	64	10 999	106	11 105
5		Regierungsbezirk Gießen	47.8	56	14 845	801	15 646
5		Regierungsbezirk Gießen	47.81	33	10 956	106	11 062
5		Regierungsbezirk Gießen	47.82	19	3 286	477	3 763
5		Regierungsbezirk Gießen	47.89	4	603	219	822
5		Regierungsbezirk Gießen	47.9	319	170 705	17 913	188 618
5		Regierungsbezirk Gießen	47.91	113	98 717	16 561	115 278
5		Regierungsbezirk Gießen	47.99	206	71 988	1 351	73 340
5		Regierungsbezirk Gießen	47.99.1	32	35 416	45	35 462
5		Regierungsbezirk Gießen	47.99.9	174	36 572	1 306	37 878
5		Regierungsbezirk Gießen	H	986	964 906	3 814	968 720
5		Regierungsbezirk Gießen	49	555	502 503	1 319	503 823
5		Regierungsbezirk Gießen	49.1	—	—	—	—
5		Regierungsbezirk Gießen	49.2
5		Regierungsbezirk Gießen	49.3
5		Regierungsbezirk Gießen	49.31
5		Regierungsbezirk Gießen	49.32	120	38 679	2	38 680
5		Regierungsbezirk Gießen	49.39	68	74 611	6	74 617
5		Regierungsbezirk Gießen	49.39.1	32	33 560	—	33 560
5		Regierungsbezirk Gießen	49.39.2	28	32 159	1	32 160
5		Regierungsbezirk Gießen	49.39.9	8	8 892	5	8 897
5		Regierungsbezirk Gießen	49.4	344	341 214	1 301	342 515
5		Regierungsbezirk Gießen	49.41	311	327 088	1 300	328 389
5		Regierungsbezirk Gießen	49.42	33	14 126	1	14 126
5		Regierungsbezirk Gießen	49.5
5		Regierungsbezirk Gießen	50
5		Regierungsbezirk Gießen	50.1	—	—	—	—

6. Umsatzsteuerpflichtige und steuerbarer Umsatz 2016 in den kreisfreien Städten, Landkreisen und Regierungsbezirken nach wirtschaftlicher Gliederung

Regierungsbezirk	Kreisfreie Städte / Landkreise	Name	WZ 2008	Steuerpflichtige	Steuerbarer Umsatz		
					Lieferungen und Leistungen	innergemein-schaftliche Erwerbe	Insgesamt
				Anzahl	1000 Euro		
5		Regierungsbezirk Gießen	50.2	—	—	—	—
5		Regierungsbezirk Gießen	50.3
5		Regierungsbezirk Gießen	50.4	—	—	—	—
5		Regierungsbezirk Gießen	51
5		Regierungsbezirk Gießen	51.1
5		Regierungsbezirk Gießen	51.2	—	—	—	—
5		Regierungsbezirk Gießen	51.21	—	—	—	—
5		Regierungsbezirk Gießen	51.22	—	—	—	—
5		Regierungsbezirk Gießen	52	226	386 429	2 267	388 695
5		Regierungsbezirk Gießen	52.1	12	19 467	549	20 016
5		Regierungsbezirk Gießen	52.2	214	366 962	1 718	368 679
5		Regierungsbezirk Gießen	52.21
5		Regierungsbezirk Gießen	52.21.1	5	542	—	542
5		Regierungsbezirk Gießen	52.21.2
5		Regierungsbezirk Gießen	52.21.3	—	—	—	—
5		Regierungsbezirk Gießen	52.21.4	—	—	—	—
5		Regierungsbezirk Gießen	52.21.5	—	—	—	—
5		Regierungsbezirk Gießen	52.21.9	19	2 477	79	2 556
5		Regierungsbezirk Gießen	52.22
5		Regierungsbezirk Gießen	52.22.1	—	—	—	—
5		Regierungsbezirk Gießen	52.22.2
5		Regierungsbezirk Gießen	52.22.3	—	—	—	—
5		Regierungsbezirk Gießen	52.22.9	—	—	—	—
5		Regierungsbezirk Gießen	52.23
5		Regierungsbezirk Gießen	52.23.1
5		Regierungsbezirk Gießen	52.23.9	4	2 020	19	2 039
5		Regierungsbezirk Gießen	52.24
5		Regierungsbezirk Gießen	52.29	177	360 052	1 577	361 629
5		Regierungsbezirk Gießen	52.29.1	143	335 892	1 404	337 296
5		Regierungsbezirk Gießen	52.29.2	—	—	—	—
5		Regierungsbezirk Gießen	52.29.9	34	24 160	173	24 333
5		Regierungsbezirk Gießen	53	199	75 160	227	75 388
5		Regierungsbezirk Gießen	53.1	—	—	—	—
5		Regierungsbezirk Gießen	53.2	199	75 160	227	75 388
5		Regierungsbezirk Gießen	I	2 491	595 617	2 378	597 995
5		Regierungsbezirk Gießen	55	432	163 523	313	163 836
5		Regierungsbezirk Gießen	55.1	374	156 250	186	156 436
5		Regierungsbezirk Gießen	55.10.1	110	85 394	136	85 530
5		Regierungsbezirk Gießen	55.10.2	23	8 172	23	8 196
5		Regierungsbezirk Gießen	55.10.3	203	58 155	27	58 182
5		Regierungsbezirk Gießen	55.10.4	38	4 528	—	4 529
5		Regierungsbezirk Gießen	55.2	40	3 374	—	3 374
5		Regierungsbezirk Gießen	55.20.1
5		Regierungsbezirk Gießen	55.20.2
5		Regierungsbezirk Gießen	55.20.3	35	2 613	—	2 613
5		Regierungsbezirk Gießen	55.20.4
5		Regierungsbezirk Gießen	55.3	14	3 319	127	3 446
5		Regierungsbezirk Gießen	55.9	4	580	—	580
5		Regierungsbezirk Gießen	55.90.1
5		Regierungsbezirk Gießen	55.90.9
5		Regierungsbezirk Gießen	56	2 059	432 094	2 065	434 159
5		Regierungsbezirk Gießen	56.1	1 363	321 356	1 925	323 281
5		Regierungsbezirk Gießen	56.10.1	765	191 067	669	191 736
5		Regierungsbezirk Gießen	56.10.2	30	16 621	—	16 621
5		Regierungsbezirk Gießen	56.10.3	394	79 446	613	80 060

6. Umsatzsteuerpflichtige und steuerbarer Umsatz 2016 in den kreisfreien Städten, Landkreisen und Regierungsbezirken nach wirtschaftlicher Gliederung

Regierungsbezirk	Kreisfreie Städte / Landkreise	Name	WZ 2008	Steuerpflichtige	Steuerbarer Umsatz		
					Lieferungen und Leistungen	innergemein-schaftliche Erwerbe	Insgesamt
				Anzahl	1000 Euro		
5		Regierungsbezirk Gießen	56.10.4	83	17 145	230	17 375
5		Regierungsbezirk Gießen	56.10.5	91	17 076	412	17 489
5		Regierungsbezirk Gießen	56.2	121	35 419	17	35 436
5		Regierungsbezirk Gießen	56.21	47	14 816	6	14 822
5		Regierungsbezirk Gießen	56.29	74	20 603	11	20 614
5		Regierungsbezirk Gießen	56.3	575	75 319	123	75 443
5		Regierungsbezirk Gießen	56.30.1	503	60 471	103	60 574
5		Regierungsbezirk Gießen	56.30.2	17	3 567	3	3 570
5		Regierungsbezirk Gießen	56.30.3
5		Regierungsbezirk Gießen	56.30.4
5		Regierungsbezirk Gießen	56.30.9	30	5 643	18	5 660
5		Regierungsbezirk Gießen	J	1 227	798 948	6 098	805 045
5		Regierungsbezirk Gießen	58	92	169 788	1 000	170 788
5		Regierungsbezirk Gießen	58.1
5		Regierungsbezirk Gießen	58.11	23	8 086	149	8 235
5		Regierungsbezirk Gießen	58.12
5		Regierungsbezirk Gießen	58.13	19	104 650	471	105 121
5		Regierungsbezirk Gießen	58.14	15	10 109	4	10 112
5		Regierungsbezirk Gießen	58.19
5		Regierungsbezirk Gießen	58.2
5		Regierungsbezirk Gießen	58.21
5		Regierungsbezirk Gießen	58.29
5		Regierungsbezirk Gießen	59
5		Regierungsbezirk Gießen	59.1	38	14 843	174	15 018
5		Regierungsbezirk Gießen	59.11	21	1 846	122	1 968
5		Regierungsbezirk Gießen	59.12
5		Regierungsbezirk Gießen	59.13
5		Regierungsbezirk Gießen	59.14	10	12 588	27	12 615
5		Regierungsbezirk Gießen	59.2
5		Regierungsbezirk Gießen	59.20.1
5		Regierungsbezirk Gießen	59.20.2	5	3 758	17	3 775
5		Regierungsbezirk Gießen	59.20.3	12	2 065	11	2 075
5		Regierungsbezirk Gießen	60
5		Regierungsbezirk Gießen	60.1
5		Regierungsbezirk Gießen	60.2	—	—	—	—
5		Regierungsbezirk Gießen	61	31	51 405	156	51 561
5		Regierungsbezirk Gießen	61.1
5		Regierungsbezirk Gießen	61.2	11	1 157	—	1 157
5		Regierungsbezirk Gießen	61.3	—	—	—	—
5		Regierungsbezirk Gießen	61.9
5		Regierungsbezirk Gießen	61.90.1
5		Regierungsbezirk Gießen	61.90.9	11	16 229	153	16 382
5		Regierungsbezirk Gießen	62	916	527 575	4 273	531 848
5		Regierungsbezirk Gießen	62.01	342	221 148	1 519	222 667
5		Regierungsbezirk Gießen	62.01.1	111	18 881	189	19 070
5		Regierungsbezirk Gießen	62.01.9	231	202 267	1 330	203 597
5		Regierungsbezirk Gießen	62.02	341	101 957	861	102 819
5		Regierungsbezirk Gießen	62.03	94	148 050	942	148 992
5		Regierungsbezirk Gießen	62.09	139	56 420	950	57 370
5		Regierungsbezirk Gießen	63	124	28 905	437	29 341
5		Regierungsbezirk Gießen	63.1	20	5 457	186	5 642
5		Regierungsbezirk Gießen	63.11	14	3 259	171	3 431
5		Regierungsbezirk Gießen	63.12	6	2 197	14	2 212
5		Regierungsbezirk Gießen	63.9	104	23 448	251	23 699
5		Regierungsbezirk Gießen	63.91

6. Umsatzsteuerpflichtige und steuerbarer Umsatz 2016 in den kreisfreien Städten, Landkreisen und Regierungsbezirken nach wirtschaftlicher Gliederung

Regierungsbezirk	Kreisfreie Städte / Landkreise	Name	WZ 2008	Steuerpflichtige	Steuerbarer Umsatz		
					Lieferungen und Leistungen	innergemein-schaftliche Erwerbe	Insgesamt
				Anzahl	1000 Euro		
5		Regierungsbezirk Gießen	63.99
5		Regierungsbezirk Gießen	K	244	198 971	8 807	207 779
5		Regierungsbezirk Gießen	64	48	113 532	17	113 549
5		Regierungsbezirk Gießen	64.1	19	107 729	10	107 739
5		Regierungsbezirk Gießen	64.11	—	—	—	—
5		Regierungsbezirk Gießen	64.19	19	107 729	10	107 739
5		Regierungsbezirk Gießen	64.19.1	—	—	—	—
5		Regierungsbezirk Gießen	64.19.2	8	50 642	2	50 643
5		Regierungsbezirk Gießen	64.19.3	11	57 088	8	57 096
5		Regierungsbezirk Gießen	64.19.4	—	—	—	—
5		Regierungsbezirk Gießen	64.19.5	—	—	—	—
5		Regierungsbezirk Gießen	64.19.6	—	—	—	—
5		Regierungsbezirk Gießen	64.2	16	858	—	858
5		Regierungsbezirk Gießen	64.3	—	—	—	—
5		Regierungsbezirk Gießen	64.9	13	4 945	7	4 952
5		Regierungsbezirk Gießen	64.91
5		Regierungsbezirk Gießen	64.92
5		Regierungsbezirk Gießen	64.92.1	—	—	—	—
5		Regierungsbezirk Gießen	64.92.2
5		Regierungsbezirk Gießen	64.99	9	2 235	7	2 242
5		Regierungsbezirk Gießen	64.99.1
5		Regierungsbezirk Gießen	64.99.9
5		Regierungsbezirk Gießen	65
5		Regierungsbezirk Gießen	65.1
5		Regierungsbezirk Gießen	65.11	—	—	—	—
5		Regierungsbezirk Gießen	65.12
5		Regierungsbezirk Gießen	65.12.1	—	—	—	—
5		Regierungsbezirk Gießen	65.12.2
5		Regierungsbezirk Gießen	65.2	—	—	—	—
5		Regierungsbezirk Gießen	65.3	—	—	—	—
5		Regierungsbezirk Gießen	66
5		Regierungsbezirk Gießen	66.1	71	44 255	8 356	52 611
5		Regierungsbezirk Gießen	66.11	—	—	—	—
5		Regierungsbezirk Gießen	66.12	5	492	—	492
5		Regierungsbezirk Gießen	66.19	66	43 764	8 356	52 119
5		Regierungsbezirk Gießen	66.2	103	11 499	121	11 620
5		Regierungsbezirk Gießen	66.21	8	1 721	—	1 721
5		Regierungsbezirk Gießen	66.22	88	9 256	121	9 376
5		Regierungsbezirk Gießen	66.29	7	522	—	522
5		Regierungsbezirk Gießen	66.3
5		Regierungsbezirk Gießen	L	3 703	1 025 601	17 683	1 043 284
5		Regierungsbezirk Gießen	68	3 703	1 025 601	17 683	1 043 284
5		Regierungsbezirk Gießen	68.1	130	173 087	3 149	176 237
5		Regierungsbezirk Gießen	68.2	3 021	677 256	12 359	689 614
5		Regierungsbezirk Gießen	68.3	552	175 258	2 175	177 433
5		Regierungsbezirk Gießen	68.31	262	50 082	146	50 229
5		Regierungsbezirk Gießen	68.32	290	125 176	2 028	127 204
5		Regierungsbezirk Gießen	M	5 162	2 863 163	225 288	3 088 451
5		Regierungsbezirk Gießen	69	1 371	413 265	191	413 456
5		Regierungsbezirk Gießen	69.1	727	169 409	108	169 517
5		Regierungsbezirk Gießen	69.10.1	185	88 052	16	88 069
5		Regierungsbezirk Gießen	69.10.2	508	75 833	64	75 896
5		Regierungsbezirk Gießen	69.10.3
5		Regierungsbezirk Gießen	69.10.4	6	3 028	—	3 028
5		Regierungsbezirk Gießen	69.10.9

6. Umsatzsteuerpflichtige und steuerbarer Umsatz 2016 in den kreisfreien Städten, Landkreisen und Regierungsbezirken nach wirtschaftlicher Gliederung

Regierungsbezirk	Kreisfreie Städte / Landkreise	Name	WZ 2008	Steuerpflichtige	Steuerbarer Umsatz		
					Lieferungen und Leistungen	innergemein-schaftliche Erwerbe	Insgesamt
				Anzahl	1000 Euro		
5		Regierungsbezirk Gießen	69.2	644	243 856	83	243 939
5		Regierungsbezirk Gießen	69.20.1	27	14 160	—	14 160
5		Regierungsbezirk Gießen	69.20.2	16	3 367	41	3 408
5		Regierungsbezirk Gießen	69.20.3	461	215 216	27	215 243
5		Regierungsbezirk Gießen	69.20.4	140	11 113	15	11 128
5		Regierungsbezirk Gießen	70	1 057	1 725 824	220 886	1 946 711
5		Regierungsbezirk Gießen	70.1	230	943 081	49 715	992 796
5		Regierungsbezirk Gießen	70.10.1	17	36 084	657	36 741
5		Regierungsbezirk Gießen	70.10.9	213	906 997	49 058	956 055
5		Regierungsbezirk Gießen	70.2	827	782 743	171 171	953 915
5		Regierungsbezirk Gießen	70.21	34	30 160	318	30 478
5		Regierungsbezirk Gießen	70.22	793	752 583	170 854	923 437
5		Regierungsbezirk Gießen	71	1 460	472 880	1 467	474 347
5		Regierungsbezirk Gießen	71.1	1 403	450 466	1 341	451 808
5		Regierungsbezirk Gießen	71.11	333	86 145	208	86 353
5		Regierungsbezirk Gießen	71.11.1	219	61 146	24	61 170
5		Regierungsbezirk Gießen	71.11.2	26	3 534	40	3 574
5		Regierungsbezirk Gießen	71.11.3	53	10 346	141	10 488
5		Regierungsbezirk Gießen	71.11.4	35	11 118	3	11 121
5		Regierungsbezirk Gießen	71.12	1 070	364 322	1 133	365 455
5		Regierungsbezirk Gießen	71.12.1	422	158 630	409	159 039
5		Regierungsbezirk Gießen	71.12.2	403	135 313	594	135 907
5		Regierungsbezirk Gießen	71.12.3	24	12 047	7	12 054
5		Regierungsbezirk Gießen	71.12.9	221	58 332	123	58 455
5		Regierungsbezirk Gießen	71.2	57	22 414	125	22 540
5		Regierungsbezirk Gießen	72	119	27 819	832	28 650
5		Regierungsbezirk Gießen	72.1	110	27 255	822	28 077
5		Regierungsbezirk Gießen	72.11	12	4 008	9	4 017
5		Regierungsbezirk Gießen	72.19	98	23 247	812	24 060
5		Regierungsbezirk Gießen	72.2	9	564	10	574
5		Regierungsbezirk Gießen	73	366	85 947	558	86 504
5		Regierungsbezirk Gießen	73.1	353	84 238	540	84 778
5		Regierungsbezirk Gießen	73.11	330	77 311	529	77 840
5		Regierungsbezirk Gießen	73.12	23	6 927	10	6 938
5		Regierungsbezirk Gießen	73.2	13	1 708	18	1 726
5		Regierungsbezirk Gießen	74	573	94 009	1 203	95 212
5		Regierungsbezirk Gießen	74.1	145	19 040	424	19 465
5		Regierungsbezirk Gießen	74.10.1	21	4 865	357	5 222
5		Regierungsbezirk Gießen	74.10.2	70	5 934	36	5 970
5		Regierungsbezirk Gießen	74.10.3	54	8 241	31	8 272
5		Regierungsbezirk Gießen	74.2	106	10 888	74	10 961
5		Regierungsbezirk Gießen	74.20.1
5		Regierungsbezirk Gießen	74.20.2
5		Regierungsbezirk Gießen	74.3	93	23 648	393	24 041
5		Regierungsbezirk Gießen	74.30.1	18	8 019	—	8 019
5		Regierungsbezirk Gießen	74.30.2	75	15 629	393	16 022
5		Regierungsbezirk Gießen	74.9	229	40 432	313	40 745
5		Regierungsbezirk Gießen	75	216	43 419	151	43 571
5		Regierungsbezirk Gießen	75.00.1	198	39 209	150	39 359
5		Regierungsbezirk Gießen	75.00.9	18	4 210	2	4 212
5		Regierungsbezirk Gießen	N	2 108	996 818	9 929	1 006 747
5		Regierungsbezirk Gießen	77	287	235 174	7 026	242 200
5		Regierungsbezirk Gießen	77.1
5		Regierungsbezirk Gießen	77.11	59	19 080	1 614	20 693
5		Regierungsbezirk Gießen	77.12

6. Umsatzsteuerpflichtige und steuerbarer Umsatz 2016 in den kreisfreien Städten, Landkreisen und Regierungsbezirken nach wirtschaftlicher Gliederung

Regierungsbezirk	Kreisfreie Städte / Landkreise	Name	WZ 2008	Steuerpflichtige	Steuerbarer Umsatz		
					Lieferungen und Leistungen	innergemein-schaftliche Erwerbe	Insgesamt
				Anzahl	1000 Euro		
5		Regierungsbezirk Gießen	77.2	61	91 735	1 771	93 505
5		Regierungsbezirk Gießen	77.21	15	3 256	42	3 298
5		Regierungsbezirk Gießen	77.22	11	14 804	24	14 828
5		Regierungsbezirk Gießen	77.29	35	73 675	1 705	75 380
5		Regierungsbezirk Gießen	77.3	157	106 968	2 647	109 615
5		Regierungsbezirk Gießen	77.31	18	31 060	139	31 199
5		Regierungsbezirk Gießen	77.32	47	22 673	442	23 115
5		Regierungsbezirk Gießen	77.33	3	252	—	252
5		Regierungsbezirk Gießen	77.34	3	514	—	514
5		Regierungsbezirk Gießen	77.35	—	—	—	—
5		Regierungsbezirk Gießen	77.39	86	52 470	2 065	54 536
5		Regierungsbezirk Gießen	77.4
5		Regierungsbezirk Gießen	78	68	121 044	11	121 055
5		Regierungsbezirk Gießen	78.1	42	23 183	11	23 194
5		Regierungsbezirk Gießen	78.2	22	94 375	—	94 375
5		Regierungsbezirk Gießen	78.3	4	3 486	—	3 486
5		Regierungsbezirk Gießen	79	152	77 951	256	78 206
5		Regierungsbezirk Gießen	79.1	146	76 374	109	76 483
5		Regierungsbezirk Gießen	79.11	105	21 154	25	21 179
5		Regierungsbezirk Gießen	79.12	41	55 221	83	55 304
5		Regierungsbezirk Gießen	79.9	6	1 576	147	1 723
5		Regierungsbezirk Gießen	80	61	55 432	26	55 457
5		Regierungsbezirk Gießen	80.1	49	43 741	10	43 751
5		Regierungsbezirk Gießen	80.2	6	11 232	16	11 248
5		Regierungsbezirk Gießen	80.3	6	458	—	458
5		Regierungsbezirk Gießen	81	1 128	335 383	683	336 066
5		Regierungsbezirk Gießen	81.1	346	47 380	96	47 476
5		Regierungsbezirk Gießen	81.2	324	159 347	54	159 401
5		Regierungsbezirk Gießen	81.21	121	108 700	18	108 718
5		Regierungsbezirk Gießen	81.22	163	44 646	11	44 657
5		Regierungsbezirk Gießen	81.22.1	146	26 964	—	26 964
5		Regierungsbezirk Gießen	81.22.9	17	17 683	11	17 694
5		Regierungsbezirk Gießen	81.29	40	6 001	25	6 025
5		Regierungsbezirk Gießen	81.29.1	8	724	—	724
5		Regierungsbezirk Gießen	81.29.2	9	3 365	6	3 371
5		Regierungsbezirk Gießen	81.29.9	23	1 911	19	1 930
5		Regierungsbezirk Gießen	81.3	458	128 657	532	129 189
5		Regierungsbezirk Gießen	81.30.1	405	119 915	470	120 385
5		Regierungsbezirk Gießen	81.30.9	53	8 742	62	8 804
5		Regierungsbezirk Gießen	82	412	171 834	1 928	173 763
5		Regierungsbezirk Gießen	82.1
5		Regierungsbezirk Gießen	82.11	79	8 443	18	8 462
5		Regierungsbezirk Gießen	82.19
5		Regierungsbezirk Gießen	82.2
5		Regierungsbezirk Gießen	82.3	75	33 496	209	33 705
5		Regierungsbezirk Gießen	82.9	198	119 889	1 524	121 412
5		Regierungsbezirk Gießen	82.91
5		Regierungsbezirk Gießen	82.91.1	12	15 254	—	15 254
5		Regierungsbezirk Gießen	82.91.2
5		Regierungsbezirk Gießen	82.92	13	32 391	228	32 619
5		Regierungsbezirk Gießen	82.99
5		Regierungsbezirk Gießen	82.99.1
5		Regierungsbezirk Gießen	82.99.9
5		Regierungsbezirk Gießen	O	—	—	—	—
5		Regierungsbezirk Gießen	P	607	321 819	3 773	325 592

6. Umsatzsteuerpflichtige und steuerbarer Umsatz 2016 in den kreisfreien Städten, Landkreisen und Regierungsbezirken nach wirtschaftlicher Gliederung

Regierungsbezirk	Kreisfreie Städte / Landkreise	Name	WZ 2008	Steuerpflichtige	Steuerbarer Umsatz		
					Lieferungen und Leistungen	innergemein-schaftliche Erwerbe	Insgesamt
				Anzahl	1000 Euro		
5		Regierungsbezirk Gießen	85	607	321 819	3 773	325 592
5		Regierungsbezirk Gießen	85.1	—	—	—	—
5		Regierungsbezirk Gießen	85.2	—	—	—	—
5		Regierungsbezirk Gießen	85.3
5		Regierungsbezirk Gießen	85.31
5		Regierungsbezirk Gießen	85.32	32	5 374	—	5 374
5		Regierungsbezirk Gießen	85.4
5		Regierungsbezirk Gießen	85.41	27	2 249	3	2 252
5		Regierungsbezirk Gießen	85.42
5		Regierungsbezirk Gießen	85.42.1
5		Regierungsbezirk Gießen	85.42.2
5		Regierungsbezirk Gießen	85.42.3	—	—	—	—
5		Regierungsbezirk Gießen	85.42.4	3	191	9	200
5		Regierungsbezirk Gießen	85.5	536	88 201	723	88 924
5		Regierungsbezirk Gießen	85.51	127	11 464	87	11 551
5		Regierungsbezirk Gießen	85.52	24	6 623	46	6 669
5		Regierungsbezirk Gießen	85.53	176	34 395	10	34 405
5		Regierungsbezirk Gießen	85.59	209	35 719	581	36 300
5		Regierungsbezirk Gießen	85.59.1	5	257	—	257
5		Regierungsbezirk Gießen	85.59.2	146	28 580	379	28 958
5		Regierungsbezirk Gießen	85.59.9	58	6 882	203	7 085
5		Regierungsbezirk Gießen	85.6
5		Regierungsbezirk Gießen	Q	709	1 014 605	4 206	1 018 811
5		Regierungsbezirk Gießen	86	599	541 285	3 532	544 818
5		Regierungsbezirk Gießen	86.1	12	349 653	289	349 942
5		Regierungsbezirk Gießen	86.10.1	9	349 088	285	349 373
5		Regierungsbezirk Gießen	86.10.2	—	—	—	—
5		Regierungsbezirk Gießen	86.10.3	3	566	3	569
5		Regierungsbezirk Gießen	86.2	289	137 506	125	137 630
5		Regierungsbezirk Gießen	86.21	71	15 461	15	15 476
5		Regierungsbezirk Gießen	86.22	87	57 597	46	57 644
5		Regierungsbezirk Gießen	86.23	131	64 447	64	64 511
5		Regierungsbezirk Gießen	86.9	298	54 126	3 119	57 245
5		Regierungsbezirk Gießen	86.90.1	45	3 462	—	3 462
5		Regierungsbezirk Gießen	86.90.2	65	10 844	11	10 855
5		Regierungsbezirk Gießen	86.90.3	16	2 258	176	2 435
5		Regierungsbezirk Gießen	86.90.9	172	37 562	2 931	40 493
5		Regierungsbezirk Gießen	87	32	135 194	106	135 301
5		Regierungsbezirk Gießen	87.1
5		Regierungsbezirk Gießen	87.2
5		Regierungsbezirk Gießen	87.3
5		Regierungsbezirk Gießen	87.9	—	—	—	—
5		Regierungsbezirk Gießen	88	78	338 125	568	338 693
5		Regierungsbezirk Gießen	88.1	26	13 618	67	13 685
5		Regierungsbezirk Gießen	88.10.1
5		Regierungsbezirk Gießen	88.10.2
5		Regierungsbezirk Gießen	88.9	52	324 507	501	325 008
5		Regierungsbezirk Gießen	88.91	—	—	—	—
5		Regierungsbezirk Gießen	88.99	52	324 507	501	325 008
5		Regierungsbezirk Gießen	R	865	226 456	687	227 143
5		Regierungsbezirk Gießen	90
5		Regierungsbezirk Gießen	90.01	65	6 623	12	6 634
5		Regierungsbezirk Gießen	90.01.1
5		Regierungsbezirk Gießen	90.01.2	17	2 723	7	2 730
5		Regierungsbezirk Gießen	90.01.3

6. Umsatzsteuerpflichtige und steuerbarer Umsatz 2016 in den kreisfreien Städten, Landkreisen und Regierungsbezirken nach wirtschaftlicher Gliederung

Regierungsbezirk	Kreisfreie Städte / Landkreise	Name	WZ 2008	Steuerpflichtige	Steuerbarer Umsatz		
					Lieferungen und Leistungen	innergemein-schaftliche Erwerbe	Insgesamt
				Anzahl	1000 Euro		
5		Regierungsbezirk Gießen	90.01.4	40	3 449	4	3 454
5		Regierungsbezirk Gießen	90.02
5		Regierungsbezirk Gießen	90.03	215	12 488	39	12 528
5		Regierungsbezirk Gießen	90.03.1	16	917	—	917
5		Regierungsbezirk Gießen	90.03.2	56	3 849	14	3 864
5		Regierungsbezirk Gießen	90.03.3	45	2 745	21	2 766
5		Regierungsbezirk Gießen	90.03.4	7	427	—	427
5		Regierungsbezirk Gießen	90.03.5	91	4 549	4	4 553
5		Regierungsbezirk Gießen	90.04	12	6 629	29	6 657
5		Regierungsbezirk Gießen	90.04.1
5		Regierungsbezirk Gießen	90.04.2
5		Regierungsbezirk Gießen	90.04.3
5		Regierungsbezirk Gießen	91
5		Regierungsbezirk Gießen	91.01	—	—	—	—
5		Regierungsbezirk Gießen	91.02	—	—	—	—
5		Regierungsbezirk Gießen	91.03	—	—	—	—
5		Regierungsbezirk Gießen	91.04
5		Regierungsbezirk Gießen	92	106	75 288	86	75 374
5		Regierungsbezirk Gießen	92.00.1	79	71 024	86	71 110
5		Regierungsbezirk Gießen	92.00.2	5	1 375	—	1 375
5		Regierungsbezirk Gießen	92.00.3	22	2 889	—	2 889
5		Regierungsbezirk Gießen	93	450	122 132	518	122 650
5		Regierungsbezirk Gießen	93.1	349	102 162	363	102 526
5		Regierungsbezirk Gießen	93.11	60	44 928	115	45 043
5		Regierungsbezirk Gießen	93.12	180	23 827	182	24 009
5		Regierungsbezirk Gießen	93.13	80	29 698	30	29 728
5		Regierungsbezirk Gießen	93.19	29	3 709	37	3 746
5		Regierungsbezirk Gießen	93.2	101	19 969	155	20 124
5		Regierungsbezirk Gießen	93.21	28	9 240	65	9 305
5		Regierungsbezirk Gießen	93.29	73	10 730	90	10 819
5		Regierungsbezirk Gießen	S	1 850	346 758	5 970	352 727
5		Regierungsbezirk Gießen	94	131	89 725	2 953	92 678
5		Regierungsbezirk Gießen	94.1	20	7 463	42	7 505
5		Regierungsbezirk Gießen	94.11	16	6 720	39	6 760
5		Regierungsbezirk Gießen	94.12	4	743	2	745
5		Regierungsbezirk Gießen	94.2	—	—	—	—
5		Regierungsbezirk Gießen	94.9	111	82 262	2 912	85 173
5		Regierungsbezirk Gießen	94.91
5		Regierungsbezirk Gießen	94.92
5		Regierungsbezirk Gießen	94.99	99	50 228	502	50 730
5		Regierungsbezirk Gießen	94.99.1	61	31 621	452	32 074
5		Regierungsbezirk Gießen	94.99.2
5		Regierungsbezirk Gießen	94.99.3	8	425	—	425
5		Regierungsbezirk Gießen	94.99.4
5		Regierungsbezirk Gießen	94.99.9	20	17 512	49	17 561
5		Regierungsbezirk Gießen	95	142	59 323	559	59 882
5		Regierungsbezirk Gießen	95.1	16	27 247	228	27 475
5		Regierungsbezirk Gießen	95.11
5		Regierungsbezirk Gießen	95.12
5		Regierungsbezirk Gießen	95.2	126	32 075	331	32 407
5		Regierungsbezirk Gießen	95.21	5	2 402	32	2 433
5		Regierungsbezirk Gießen	95.22	22	5 690	18	5 708
5		Regierungsbezirk Gießen	95.23	13	1 560	7	1 567
5		Regierungsbezirk Gießen	95.24	14	9 379	41	9 420
5		Regierungsbezirk Gießen	95.25	6	589	—	589

6. Umsatzsteuerpflichtige und steuerbarer Umsatz 2016 in den kreisfreien Städten, Landkreisen und Regierungsbezirken nach wirtschaftlicher Gliederung

Regierungsbezirk	Kreisfreie Städte / Landkreise	Name	WZ 2008	Steuerpflichtige	Steuerbarer Umsatz		
					Lieferungen und Leistungen	innergemein-schaftliche Erwerbe	Insgesamt
				Anzahl	1000 Euro		
5		Regierungsbezirk Gießen	95.29	66	12 456	234	12 690
5		Regierungsbezirk Gießen	96	1 577	197 710	2 457	200 167
5		Regierungsbezirk Gießen	96.01	56	48 120	623	48 743
5		Regierungsbezirk Gießen	96.02	917	90 066	567	90 633
5		Regierungsbezirk Gießen	96.02.1	725	74 554	151	74 705
5		Regierungsbezirk Gießen	96.02.2	192	15 512	417	15 928
5		Regierungsbezirk Gießen	96.03	76	13 185	19	13 204
5		Regierungsbezirk Gießen	96.03.1
5		Regierungsbezirk Gießen	96.03.2
5		Regierungsbezirk Gießen	96.04	30	6 275	32	6 307
5		Regierungsbezirk Gießen	96.09	498	40 064	1 216	41 280
6	11	Kassel, documenta-Stadt	A - S	7 473	21 880 715	1 468 343	23 349 058
6	11	Kassel, documenta-Stadt	A	25	51 376	364	51 740
6	11	Kassel, documenta-Stadt	01
6	11	Kassel, documenta-Stadt	01.1	3	276	79	355
6	11	Kassel, documenta-Stadt	01.11
6	11	Kassel, documenta-Stadt	01.12	—	—	—	—
6	11	Kassel, documenta-Stadt	01.13	—	—	—	—
6	11	Kassel, documenta-Stadt	01.13.1	—	—	—	—
6	11	Kassel, documenta-Stadt	01.13.2	—	—	—	—
6	11	Kassel, documenta-Stadt	01.14	—	—	—	—
6	11	Kassel, documenta-Stadt	01.15	—	—	—	—
6	11	Kassel, documenta-Stadt	01.16	—	—	—	—
6	11	Kassel, documenta-Stadt	01.19
6	11	Kassel, documenta-Stadt	01.19.1
6	11	Kassel, documenta-Stadt	01.19.2	—	—	—	—
6	11	Kassel, documenta-Stadt	01.19.9
6	11	Kassel, documenta-Stadt	01.2
6	11	Kassel, documenta-Stadt	01.21
6	11	Kassel, documenta-Stadt	01.22	—	—	—	—
6	11	Kassel, documenta-Stadt	01.23	—	—	—	—
6	11	Kassel, documenta-Stadt	01.24	—	—	—	—
6	11	Kassel, documenta-Stadt	01.25	—	—	—	—
6	11	Kassel, documenta-Stadt	01.25.1	—	—	—	—
6	11	Kassel, documenta-Stadt	01.25.9	—	—	—	—
6	11	Kassel, documenta-Stadt	01.26	—	—	—	—
6	11	Kassel, documenta-Stadt	01.27	—	—	—	—
6	11	Kassel, documenta-Stadt	01.28	—	—	—	—
6	11	Kassel, documenta-Stadt	01.29
6	11	Kassel, documenta-Stadt	01.3	5	1 840	99	1 939
6	11	Kassel, documenta-Stadt	01.30.1
6	11	Kassel, documenta-Stadt	01.30.2
6	11	Kassel, documenta-Stadt	01.4
6	11	Kassel, documenta-Stadt	01.41	—	—	—	—
6	11	Kassel, documenta-Stadt	01.42	—	—	—	—
6	11	Kassel, documenta-Stadt	01.43
6	11	Kassel, documenta-Stadt	01.44	—	—	—	—
6	11	Kassel, documenta-Stadt	01.45	—	—	—	—
6	11	Kassel, documenta-Stadt	01.46	—	—	—	—
6	11	Kassel, documenta-Stadt	01.47	—	—	—	—
6	11	Kassel, documenta-Stadt	01.49
6	11	Kassel, documenta-Stadt	01.5	4	256	—	256
6	11	Kassel, documenta-Stadt	01.6
6	11	Kassel, documenta-Stadt	01.61
6	11	Kassel, documenta-Stadt	01.62

6. Umsatzsteuerpflichtige und steuerbarer Umsatz 2016 in den kreisfreien Städten, Landkreisen und Regierungsbezirken nach wirtschaftlicher Gliederung

Regierungsbezirk	Kreisfreie Städte / Landkreise	Name	WZ 2008	Steuerpflichtige	Steuerbarer Umsatz		
					Lieferungen und Leistungen	innergemeinschaftliche Erwerbe	Insgesamt
				Anzahl	1000 Euro		
6	11	Kassel, documenta-Stadt	01.63	—	—	—	—
6	11	Kassel, documenta-Stadt	01.64
6	11	Kassel, documenta-Stadt	01.7	—	—	—	—
6	11	Kassel, documenta-Stadt	02
6	11	Kassel, documenta-Stadt	02.1
6	11	Kassel, documenta-Stadt	02.2	3	1 668	—	1 668
6	11	Kassel, documenta-Stadt	02.3	—	—	—	—
6	11	Kassel, documenta-Stadt	02.4
6	11	Kassel, documenta-Stadt	03	—	—	—	—
6	11	Kassel, documenta-Stadt	03.1	—	—	—	—
6	11	Kassel, documenta-Stadt	03.11	—	—	—	—
6	11	Kassel, documenta-Stadt	03.12	—	—	—	—
6	11	Kassel, documenta-Stadt	03.2	—	—	—	—
6	11	Kassel, documenta-Stadt	03.21	—	—	—	—
6	11	Kassel, documenta-Stadt	03.22	—	—	—	—
6	11	Kassel, documenta-Stadt	B
6	11	Kassel, documenta-Stadt	05	—	—	—	—
6	11	Kassel, documenta-Stadt	05.1	—	—	—	—
6	11	Kassel, documenta-Stadt	05.2	—	—	—	—
6	11	Kassel, documenta-Stadt	06	—	—	—	—
6	11	Kassel, documenta-Stadt	06.1	—	—	—	—
6	11	Kassel, documenta-Stadt	06.2	—	—	—	—
6	11	Kassel, documenta-Stadt	07	—	—	—	—
6	11	Kassel, documenta-Stadt	07.1	—	—	—	—
6	11	Kassel, documenta-Stadt	07.2	—	—	—	—
6	11	Kassel, documenta-Stadt	07.21	—	—	—	—
6	11	Kassel, documenta-Stadt	07.29	—	—	—	—
6	11	Kassel, documenta-Stadt	08
6	11	Kassel, documenta-Stadt	08.1
6	11	Kassel, documenta-Stadt	08.11
6	11	Kassel, documenta-Stadt	08.12
6	11	Kassel, documenta-Stadt	08.9
6	11	Kassel, documenta-Stadt	08.91
6	11	Kassel, documenta-Stadt	08.92	—	—	—	—
6	11	Kassel, documenta-Stadt	08.93	—	—	—	—
6	11	Kassel, documenta-Stadt	08.99	—	—	—	—
6	11	Kassel, documenta-Stadt	09	—	—	—	—
6	11	Kassel, documenta-Stadt	09.1	—	—	—	—
6	11	Kassel, documenta-Stadt	09.9	—	—	—	—
6	11	Kassel, documenta-Stadt	C	523	2 233 228	333 678	2 566 906
6	11	Kassel, documenta-Stadt	10
6	11	Kassel, documenta-Stadt	10.1	14	7 588	—	7 588
6	11	Kassel, documenta-Stadt	10.11
6	11	Kassel, documenta-Stadt	10.12	—	—	—	—
6	11	Kassel, documenta-Stadt	10.13
6	11	Kassel, documenta-Stadt	10.2	—	—	—	—
6	11	Kassel, documenta-Stadt	10.3
6	11	Kassel, documenta-Stadt	10.31	—	—	—	—
6	11	Kassel, documenta-Stadt	10.32	—	—	—	—
6	11	Kassel, documenta-Stadt	10.39
6	11	Kassel, documenta-Stadt	10.4	—	—	—	—
6	11	Kassel, documenta-Stadt	10.41	—	—	—	—
6	11	Kassel, documenta-Stadt	10.42	—	—	—	—
6	11	Kassel, documenta-Stadt	10.5	—	—	—	—
6	11	Kassel, documenta-Stadt	10.51	—	—	—	—

6. Umsatzsteuerpflichtige und steuerbarer Umsatz 2016 in den kreisfreien Städten, Landkreisen und Regierungsbezirken nach wirtschaftlicher Gliederung

Regierungsbezirk	Kreisfreie Städte / Landkreise	Name	WZ 2008	Steuerpflichtige	Steuerbarer Umsatz		
					Lieferungen und Leistungen	innergemeinschaftliche Erwerbe	Insgesamt
				Anzahl	1000 Euro		
6	11	Kassel, documenta-Stadt	10.52	—	—	—	—
6	11	Kassel, documenta-Stadt	10.6
6	11	Kassel, documenta-Stadt	10.61
6	11	Kassel, documenta-Stadt	10.62	—	—	—	—
6	11	Kassel, documenta-Stadt	10.7	27	15 893	79	15 973
6	11	Kassel, documenta-Stadt	10.71
6	11	Kassel, documenta-Stadt	10.72
6	11	Kassel, documenta-Stadt	10.73	—	—	—	—
6	11	Kassel, documenta-Stadt	10.8	13	44 359	25 314	69 673
6	11	Kassel, documenta-Stadt	10.81
6	11	Kassel, documenta-Stadt	10.82
6	11	Kassel, documenta-Stadt	10.83	3	495	5	500
6	11	Kassel, documenta-Stadt	10.84
6	11	Kassel, documenta-Stadt	10.85
6	11	Kassel, documenta-Stadt	10.86
6	11	Kassel, documenta-Stadt	10.89
6	11	Kassel, documenta-Stadt	10.9
6	11	Kassel, documenta-Stadt	10.91
6	11	Kassel, documenta-Stadt	10.92
6	11	Kassel, documenta-Stadt	11
6	11	Kassel, documenta-Stadt	11.01	—	—	—	—
6	11	Kassel, documenta-Stadt	11.02	—	—	—	—
6	11	Kassel, documenta-Stadt	11.03	—	—	—	—
6	11	Kassel, documenta-Stadt	11.04	—	—	—	—
6	11	Kassel, documenta-Stadt	11.05
6	11	Kassel, documenta-Stadt	11.06	—	—	—	—
6	11	Kassel, documenta-Stadt	11.07	—	—	—	—
6	11	Kassel, documenta-Stadt	12	—	—	—	—
6	11	Kassel, documenta-Stadt	13	10	4 055	1 113	5 169
6	11	Kassel, documenta-Stadt	13.1	—	—	—	—
6	11	Kassel, documenta-Stadt	13.2
6	11	Kassel, documenta-Stadt	13.3
6	11	Kassel, documenta-Stadt	13.9	4	2 385	983	3 368
6	11	Kassel, documenta-Stadt	13.91	—	—	—	—
6	11	Kassel, documenta-Stadt	13.92
6	11	Kassel, documenta-Stadt	13.93
6	11	Kassel, documenta-Stadt	13.94	—	—	—	—
6	11	Kassel, documenta-Stadt	13.95
6	11	Kassel, documenta-Stadt	13.96	—	—	—	—
6	11	Kassel, documenta-Stadt	13.99	—	—	—	—
6	11	Kassel, documenta-Stadt	14	13	4 071	289	4 361
6	11	Kassel, documenta-Stadt	14.1
6	11	Kassel, documenta-Stadt	14.11	—	—	—	—
6	11	Kassel, documenta-Stadt	14.12	—	—	—	—
6	11	Kassel, documenta-Stadt	14.13
6	11	Kassel, documenta-Stadt	14.14
6	11	Kassel, documenta-Stadt	14.19	5	2 532	130	2 662
6	11	Kassel, documenta-Stadt	14.2
6	11	Kassel, documenta-Stadt	14.3	—	—	—	—
6	11	Kassel, documenta-Stadt	14.31	—	—	—	—
6	11	Kassel, documenta-Stadt	14.39	—	—	—	—
6	11	Kassel, documenta-Stadt	15	5	1 315	22	1 336
6	11	Kassel, documenta-Stadt	15.1
6	11	Kassel, documenta-Stadt	15.11	—	—	—	—
6	11	Kassel, documenta-Stadt	15.12

6. Umsatzsteuerpflichtige und steuerbarer Umsatz 2016 in den kreisfreien Städten, Landkreisen und Regierungsbezirken nach wirtschaftlicher Gliederung

Regierungsbezirk	Kreisfreie Städte / Landkreise	Name	WZ 2008	Steuerpflichtige	Steuerbarer Umsatz		
					Lieferungen und Leistungen	innergemein-schaftliche Erwerbe	Insgesamt
				Anzahl	1000 Euro		
6	11	Kassel, documenta-Stadt	15.2
6	11	Kassel, documenta-Stadt	16	23	20 043	850	20 893
6	11	Kassel, documenta-Stadt	16.1
6	11	Kassel, documenta-Stadt	16.2
6	11	Kassel, documenta-Stadt	16.21
6	11	Kassel, documenta-Stadt	16.22	—	—	—	—
6	11	Kassel, documenta-Stadt	16.23	11	6 542	12	6 554
6	11	Kassel, documenta-Stadt	16.24	5	11 780	833	12 613
6	11	Kassel, documenta-Stadt	16.29
6	11	Kassel, documenta-Stadt	17	6	11 891	1 929	13 820
6	11	Kassel, documenta-Stadt	17.1
6	11	Kassel, documenta-Stadt	17.11
6	11	Kassel, documenta-Stadt	17.12
6	11	Kassel, documenta-Stadt	17.2
6	11	Kassel, documenta-Stadt	17.21
6	11	Kassel, documenta-Stadt	17.22	—	—	—	—
6	11	Kassel, documenta-Stadt	17.23
6	11	Kassel, documenta-Stadt	17.24	—	—	—	—
6	11	Kassel, documenta-Stadt	17.29	—	—	—	—
6	11	Kassel, documenta-Stadt	18	51	68 924	363	69 288
6	11	Kassel, documenta-Stadt	18.1	44	67 595	363	67 958
6	11	Kassel, documenta-Stadt	18.11
6	11	Kassel, documenta-Stadt	18.12	25	28 454	125	28 578
6	11	Kassel, documenta-Stadt	18.13
6	11	Kassel, documenta-Stadt	18.14
6	11	Kassel, documenta-Stadt	18.2	7	1 329	—	1 329
6	11	Kassel, documenta-Stadt	19	—	—	—	—
6	11	Kassel, documenta-Stadt	19.1	—	—	—	—
6	11	Kassel, documenta-Stadt	19.2	—	—	—	—
6	11	Kassel, documenta-Stadt	20	15	13 954	6 041	19 994
6	11	Kassel, documenta-Stadt	20.1
6	11	Kassel, documenta-Stadt	20.11
6	11	Kassel, documenta-Stadt	20.12
6	11	Kassel, documenta-Stadt	20.13	—	—	—	—
6	11	Kassel, documenta-Stadt	20.14
6	11	Kassel, documenta-Stadt	20.15	—	—	—	—
6	11	Kassel, documenta-Stadt	20.16
6	11	Kassel, documenta-Stadt	20.17	—	—	—	—
6	11	Kassel, documenta-Stadt	20.2
6	11	Kassel, documenta-Stadt	20.3
6	11	Kassel, documenta-Stadt	20.4	6	1 586	2	1 588
6	11	Kassel, documenta-Stadt	20.41
6	11	Kassel, documenta-Stadt	20.42
6	11	Kassel, documenta-Stadt	20.5	3	7 828	3 151	10 979
6	11	Kassel, documenta-Stadt	20.51	—	—	—	—
6	11	Kassel, documenta-Stadt	20.52	—	—	—	—
6	11	Kassel, documenta-Stadt	20.53	—	—	—	—
6	11	Kassel, documenta-Stadt	20.59	3	7 828	3 151	10 979
6	11	Kassel, documenta-Stadt	20.6	—	—	—	—
6	11	Kassel, documenta-Stadt	21
6	11	Kassel, documenta-Stadt	21.1	—	—	—	—
6	11	Kassel, documenta-Stadt	21.2
6	11	Kassel, documenta-Stadt	22	12	378 217	63 037	441 254
6	11	Kassel, documenta-Stadt	22.1
6	11	Kassel, documenta-Stadt	22.11	—	—	—	—

6. Umsatzsteuerpflichtige und steuerbarer Umsatz 2016 in den kreisfreien Städten, Landkreisen und Regierungsbezirken nach wirtschaftlicher Gliederung

Regierungsbezirk	Kreisfreie Städte / Landkreise	Name	WZ 2008	Steuerpflichtige	Steuerbarer Umsatz		
					Lieferungen und Leistungen	innergemein-schaftliche Erwerbe	Insgesamt
				Anzahl	1000 Euro		
6	11	Kassel, documenta-Stadt	22.19
6	11	Kassel, documenta-Stadt	22.2
6	11	Kassel, documenta-Stadt	22.21
6	11	Kassel, documenta-Stadt	22.22
6	11	Kassel, documenta-Stadt	22.23
6	11	Kassel, documenta-Stadt	22.29	5	38 898	2 144	41 042
6	11	Kassel, documenta-Stadt	23	19	13 622	77	13 699
6	11	Kassel, documenta-Stadt	23.1
6	11	Kassel, documenta-Stadt	23.11	—	—	—	—
6	11	Kassel, documenta-Stadt	23.12	—	—	—	—
6	11	Kassel, documenta-Stadt	23.13	—	—	—	—
6	11	Kassel, documenta-Stadt	23.14	—	—	—	—
6	11	Kassel, documenta-Stadt	23.19
6	11	Kassel, documenta-Stadt	23.2	—	—	—	—
6	11	Kassel, documenta-Stadt	23.3
6	11	Kassel, documenta-Stadt	23.31	—	—	—	—
6	11	Kassel, documenta-Stadt	23.32
6	11	Kassel, documenta-Stadt	23.4	—	—	—	—
6	11	Kassel, documenta-Stadt	23.41	—	—	—	—
6	11	Kassel, documenta-Stadt	23.42	—	—	—	—
6	11	Kassel, documenta-Stadt	23.43	—	—	—	—
6	11	Kassel, documenta-Stadt	23.44	—	—	—	—
6	11	Kassel, documenta-Stadt	23.49	—	—	—	—
6	11	Kassel, documenta-Stadt	23.5	—	—	—	—
6	11	Kassel, documenta-Stadt	23.51	—	—	—	—
6	11	Kassel, documenta-Stadt	23.52	—	—	—	—
6	11	Kassel, documenta-Stadt	23.6
6	11	Kassel, documenta-Stadt	23.61	5	6 224	10	6 233
6	11	Kassel, documenta-Stadt	23.62	—	—	—	—
6	11	Kassel, documenta-Stadt	23.63
6	11	Kassel, documenta-Stadt	23.64
6	11	Kassel, documenta-Stadt	23.65	—	—	—	—
6	11	Kassel, documenta-Stadt	23.69	—	—	—	—
6	11	Kassel, documenta-Stadt	23.7	9	1 975	67	2 042
6	11	Kassel, documenta-Stadt	23.9	—	—	—	—
6	11	Kassel, documenta-Stadt	23.91	—	—	—	—
6	11	Kassel, documenta-Stadt	23.99	—	—	—	—
6	11	Kassel, documenta-Stadt	24	16	68 780	47 489	116 269
6	11	Kassel, documenta-Stadt	24.1
6	11	Kassel, documenta-Stadt	24.2
6	11	Kassel, documenta-Stadt	24.3	—	—	—	—
6	11	Kassel, documenta-Stadt	24.31	—	—	—	—
6	11	Kassel, documenta-Stadt	24.32	—	—	—	—
6	11	Kassel, documenta-Stadt	24.33	—	—	—	—
6	11	Kassel, documenta-Stadt	24.34	—	—	—	—
6	11	Kassel, documenta-Stadt	24.4	5	8 687	4 270	12 957
6	11	Kassel, documenta-Stadt	24.41
6	11	Kassel, documenta-Stadt	24.42
6	11	Kassel, documenta-Stadt	24.43	—	—	—	—
6	11	Kassel, documenta-Stadt	24.44	—	—	—	—
6	11	Kassel, documenta-Stadt	24.45
6	11	Kassel, documenta-Stadt	24.46	—	—	—	—
6	11	Kassel, documenta-Stadt	24.5
6	11	Kassel, documenta-Stadt	24.51
6	11	Kassel, documenta-Stadt	24.52

6. Umsatzsteuerpflichtige und steuerbarer Umsatz 2016 in den kreisfreien Städten, Landkreisen und Regierungsbezirken nach wirtschaftlicher Gliederung

Regierungsbezirk	Kreisfreie Städte / Landkreise	Name	WZ 2008	Steuerpflichtige	Steuerbarer Umsatz		
					Lieferungen und Leistungen	innergemeinschafliche Erwerbe	Insgesamt
				Anzahl	1000 Euro		
6	11	Kassel, documenta-Stadt	24.53
6	11	Kassel, documenta-Stadt	24.54	—	—	—	—
6	11	Kassel, documenta-Stadt	25	48	195 193	16 643	211 836
6	11	Kassel, documenta-Stadt	25.1	11	30 428	9	30 437
6	11	Kassel, documenta-Stadt	25.11
6	11	Kassel, documenta-Stadt	25.12
6	11	Kassel, documenta-Stadt	25.2
6	11	Kassel, documenta-Stadt	25.21	—	—	—	—
6	11	Kassel, documenta-Stadt	25.29
6	11	Kassel, documenta-Stadt	25.3
6	11	Kassel, documenta-Stadt	25.4	—	—	—	—
6	11	Kassel, documenta-Stadt	25.5
6	11	Kassel, documenta-Stadt	25.6
6	11	Kassel, documenta-Stadt	25.61	5	7 817	31	7 849
6	11	Kassel, documenta-Stadt	25.62
6	11	Kassel, documenta-Stadt	25.7	3	1 658	659	2 318
6	11	Kassel, documenta-Stadt	25.71	—	—	—	—
6	11	Kassel, documenta-Stadt	25.72	—	—	—	—
6	11	Kassel, documenta-Stadt	25.73	3	1 658	659	2 318
6	11	Kassel, documenta-Stadt	25.73.1	3	1 658	659	2 318
6	11	Kassel, documenta-Stadt	25.73.2	—	—	—	—
6	11	Kassel, documenta-Stadt	25.73.3	—	—	—	—
6	11	Kassel, documenta-Stadt	25.73.4	—	—	—	—
6	11	Kassel, documenta-Stadt	25.73.5	—	—	—	—
6	11	Kassel, documenta-Stadt	25.9
6	11	Kassel, documenta-Stadt	25.91	—	—	—	—
6	11	Kassel, documenta-Stadt	25.92
6	11	Kassel, documenta-Stadt	25.93
6	11	Kassel, documenta-Stadt	25.94	—	—	—	—
6	11	Kassel, documenta-Stadt	25.99
6	11	Kassel, documenta-Stadt	26	39	52 607	8 805	61 413
6	11	Kassel, documenta-Stadt	26.1	11	11 150	426	11 576
6	11	Kassel, documenta-Stadt	26.11
6	11	Kassel, documenta-Stadt	26.11.1
6	11	Kassel, documenta-Stadt	26.11.9	8	10 769	423	11 192
6	11	Kassel, documenta-Stadt	26.12
6	11	Kassel, documenta-Stadt	26.2	4	2 539	8	2 546
6	11	Kassel, documenta-Stadt	26.3	7	12 216	164	12 380
6	11	Kassel, documenta-Stadt	26.4
6	11	Kassel, documenta-Stadt	26.5	11	24 777	8 186	32 963
6	11	Kassel, documenta-Stadt	26.51	11	24 777	8 186	32 963
6	11	Kassel, documenta-Stadt	26.51.1
6	11	Kassel, documenta-Stadt	26.51.2
6	11	Kassel, documenta-Stadt	26.51.3	—	—	—	—
6	11	Kassel, documenta-Stadt	26.52	—	—	—	—
6	11	Kassel, documenta-Stadt	26.6
6	11	Kassel, documenta-Stadt	26.7
6	11	Kassel, documenta-Stadt	26.8
6	11	Kassel, documenta-Stadt	27	15	70 328	5 759	76 087
6	11	Kassel, documenta-Stadt	27.1	6	66 492	5 721	72 213
6	11	Kassel, documenta-Stadt	27.11
6	11	Kassel, documenta-Stadt	27.12
6	11	Kassel, documenta-Stadt	27.2
6	11	Kassel, documenta-Stadt	27.3
6	11	Kassel, documenta-Stadt	27.31	—	—	—	—

6. Umsatzsteuerpflichtige und steuerbarer Umsatz 2016 in den kreisfreien Städten, Landkreisen und Regierungsbezirken nach wirtschaftlicher Gliederung

Regierungsbezirk	Kreisfreie Städte / Landkreise	Name	WZ 2008	Steuerpflichtige	Steuerbarer Umsatz		
					Lieferungen und Leistungen	innergemein-schaftliche Erwerbe	Insgesamt
				Anzahl	1000 Euro		
6	11	Kassel, documenta-Stadt	27.32	—	—	—	—
6	11	Kassel, documenta-Stadt	27.33
6	11	Kassel, documenta-Stadt	27.4
6	11	Kassel, documenta-Stadt	27.5
6	11	Kassel, documenta-Stadt	27.51
6	11	Kassel, documenta-Stadt	27.52	—	—	—	—
6	11	Kassel, documenta-Stadt	27.9	5	2 431	30	2 462
6	11	Kassel, documenta-Stadt	28	57	391 516	42 402	433 917
6	11	Kassel, documenta-Stadt	28.1
6	11	Kassel, documenta-Stadt	28.11
6	11	Kassel, documenta-Stadt	28.12
6	11	Kassel, documenta-Stadt	28.13
6	11	Kassel, documenta-Stadt	28.14
6	11	Kassel, documenta-Stadt	28.15
6	11	Kassel, documenta-Stadt	28.2	26	150 645	24 528	175 174
6	11	Kassel, documenta-Stadt	28.21	5	173	—	173
6	11	Kassel, documenta-Stadt	28.21.1	—	—	—	—
6	11	Kassel, documenta-Stadt	28.21.9	5	173	—	173
6	11	Kassel, documenta-Stadt	28.22	4	128 162	20 394	148 556
6	11	Kassel, documenta-Stadt	28.23	—	—	—	—
6	11	Kassel, documenta-Stadt	28.24	3	3 300	118	3 418
6	11	Kassel, documenta-Stadt	28.25	6	5 518	330	5 848
6	11	Kassel, documenta-Stadt	28.29	8	13 493	3 686	17 179
6	11	Kassel, documenta-Stadt	28.3	—	—	—	—
6	11	Kassel, documenta-Stadt	28.4
6	11	Kassel, documenta-Stadt	28.41
6	11	Kassel, documenta-Stadt	28.49
6	11	Kassel, documenta-Stadt	28.9	18	131 336	9 780	141 116
6	11	Kassel, documenta-Stadt	28.91
6	11	Kassel, documenta-Stadt	28.92	—	—	—	—
6	11	Kassel, documenta-Stadt	28.92.1	—	—	—	—
6	11	Kassel, documenta-Stadt	28.92.2	—	—	—	—
6	11	Kassel, documenta-Stadt	28.93
6	11	Kassel, documenta-Stadt	28.94	—	—	—	—
6	11	Kassel, documenta-Stadt	28.95
6	11	Kassel, documenta-Stadt	28.96
6	11	Kassel, documenta-Stadt	28.99	12	76 147	2 188	78 335
6	11	Kassel, documenta-Stadt	29	21	237 059	87 808	324 867
6	11	Kassel, documenta-Stadt	29.1
6	11	Kassel, documenta-Stadt	29.10.1	—	—	—	—
6	11	Kassel, documenta-Stadt	29.10.2
6	11	Kassel, documenta-Stadt	29.2
6	11	Kassel, documenta-Stadt	29.3	17	233 042	86 790	319 832
6	11	Kassel, documenta-Stadt	29.31	—	—	—	—
6	11	Kassel, documenta-Stadt	29.32	17	233 042	86 790	319 832
6	11	Kassel, documenta-Stadt	30
6	11	Kassel, documenta-Stadt	30.1
6	11	Kassel, documenta-Stadt	30.11
6	11	Kassel, documenta-Stadt	30.12
6	11	Kassel, documenta-Stadt	30.2	—	—	—	—
6	11	Kassel, documenta-Stadt	30.20.1	—	—	—	—
6	11	Kassel, documenta-Stadt	30.20.2	—	—	—	—
6	11	Kassel, documenta-Stadt	30.3
6	11	Kassel, documenta-Stadt	30.4
6	11	Kassel, documenta-Stadt	30.9

6. Umsatzsteuerpflichtige und steuerbarer Umsatz 2016 in den kreisfreien Städten, Landkreisen und Regierungsbezirken nach wirtschaftlicher Gliederung

Regierungsbezirk	Kreisfreie Städte / Landkreise	Name	WZ 2008	Steuerpflichtige	Steuerbarer Umsatz		
					Lieferungen und Leistungen	innergemeinschaftliche Erwerbe	Insgesamt
				Anzahl	1000 Euro		
6	11	Kassel, documenta-Stadt	30.91	—	—	—	—
6	11	Kassel, documenta-Stadt	30.92	—	—	—	—
6	11	Kassel, documenta-Stadt	30.99
6	11	Kassel, documenta-Stadt	31
6	11	Kassel, documenta-Stadt	31.01
6	11	Kassel, documenta-Stadt	31.02
6	11	Kassel, documenta-Stadt	31.03	—	—	—	—
6	11	Kassel, documenta-Stadt	31.09
6	11	Kassel, documenta-Stadt	31.09.1
6	11	Kassel, documenta-Stadt	31.09.9
6	11	Kassel, documenta-Stadt	32	65	70 910	2 291	73 201
6	11	Kassel, documenta-Stadt	32.1	14	5 030	154	5 184
6	11	Kassel, documenta-Stadt	32.11	—	—	—	—
6	11	Kassel, documenta-Stadt	32.12	14	5 030	154	5 184
6	11	Kassel, documenta-Stadt	32.13	—	—	—	—
6	11	Kassel, documenta-Stadt	32.2
6	11	Kassel, documenta-Stadt	32.3
6	11	Kassel, documenta-Stadt	32.4
6	11	Kassel, documenta-Stadt	32.5	37	33 154	96	33 249
6	11	Kassel, documenta-Stadt	32.50.1	6	2 840	67	2 907
6	11	Kassel, documenta-Stadt	32.50.2	7	7 920	18	7 938
6	11	Kassel, documenta-Stadt	32.50.3	24	22 394	10	22 404
6	11	Kassel, documenta-Stadt	32.9	4	1 716	7	1 723
6	11	Kassel, documenta-Stadt	32.91	—	—	—	—
6	11	Kassel, documenta-Stadt	32.99	4	1 716	7	1 723
6	11	Kassel, documenta-Stadt	33	21	14 869	337	15 206
6	11	Kassel, documenta-Stadt	33.1	9	7 700	336	8 035
6	11	Kassel, documenta-Stadt	33.11
6	11	Kassel, documenta-Stadt	33.12
6	11	Kassel, documenta-Stadt	33.13	—	—	—	—
6	11	Kassel, documenta-Stadt	33.14	—	—	—	—
6	11	Kassel, documenta-Stadt	33.15	—	—	—	—
6	11	Kassel, documenta-Stadt	33.16	—	—	—	—
6	11	Kassel, documenta-Stadt	33.17
6	11	Kassel, documenta-Stadt	33.19
6	11	Kassel, documenta-Stadt	33.2	12	7 169	1	7 171
6	11	Kassel, documenta-Stadt	D	99	7 739 506	6 202	7 745 708
6	11	Kassel, documenta-Stadt	35	99	7 739 506	6 202	7 745 708
6	11	Kassel, documenta-Stadt	35.1
6	11	Kassel, documenta-Stadt	35.11
6	11	Kassel, documenta-Stadt	35.11.1	5	477	—	477
6	11	Kassel, documenta-Stadt	35.11.2
6	11	Kassel, documenta-Stadt	35.11.3
6	11	Kassel, documenta-Stadt	35.12
6	11	Kassel, documenta-Stadt	35.13
6	11	Kassel, documenta-Stadt	35.14
6	11	Kassel, documenta-Stadt	35.2	9	6 168 520	21	6 168 542
6	11	Kassel, documenta-Stadt	35.21
6	11	Kassel, documenta-Stadt	35.21.1	—	—	—	—
6	11	Kassel, documenta-Stadt	35.21.2
6	11	Kassel, documenta-Stadt	35.21.3
6	11	Kassel, documenta-Stadt	35.22
6	11	Kassel, documenta-Stadt	35.23
6	11	Kassel, documenta-Stadt	35.3
6	11	Kassel, documenta-Stadt	E

6. Umsatzsteuerpflichtige und steuerbarer Umsatz 2016 in den kreisfreien Städten, Landkreisen und Regierungsbezirken nach wirtschaftlicher Gliederung

Regierungsbezirk	Kreisfreie Städte / Landkreise	Name	WZ 2008	Steuerpflichtige	Steuerbarer Umsatz		
					Lieferungen und Leistungen	innergemein-schaftliche Erwerbe	Insgesamt
				Anzahl	1000 Euro		
6	11	Kassel, documenta-Stadt	36	—	—	—	—
6	11	Kassel, documenta-Stadt	36.00.1	—	—	—	—
6	11	Kassel, documenta-Stadt	36.00.2	—	—	—	—
6	11	Kassel, documenta-Stadt	36.00.3	—	—	—	—
6	11	Kassel, documenta-Stadt	37	—	—	—	—
6	11	Kassel, documenta-Stadt	37.00.1	—	—	—	—
6	11	Kassel, documenta-Stadt	37.00.2	—	—	—	—
6	11	Kassel, documenta-Stadt	38
6	11	Kassel, documenta-Stadt	38.1	4	8 798	—	8 798
6	11	Kassel, documenta-Stadt	38.11	4	8 798	—	8 798
6	11	Kassel, documenta-Stadt	38.12	—	—	—	—
6	11	Kassel, documenta-Stadt	38.2
6	11	Kassel, documenta-Stadt	38.21
6	11	Kassel, documenta-Stadt	38.22	—	—	—	—
6	11	Kassel, documenta-Stadt	38.3	8	24 902	7	24 909
6	11	Kassel, documenta-Stadt	38.31
6	11	Kassel, documenta-Stadt	38.32
6	11	Kassel, documenta-Stadt	39	—	—	—	—
6	11	Kassel, documenta-Stadt	F	765	665 676	2 760	668 436
6	11	Kassel, documenta-Stadt	41	107	295 174	690	295 864
6	11	Kassel, documenta-Stadt	41.1	7	5 680	383	6 063
6	11	Kassel, documenta-Stadt	41.10.1	3	248	—	248
6	11	Kassel, documenta-Stadt	41.10.2
6	11	Kassel, documenta-Stadt	41.10.3
6	11	Kassel, documenta-Stadt	41.2	100	289 494	307	289 801
6	11	Kassel, documenta-Stadt	41.20.1
6	11	Kassel, documenta-Stadt	41.20.2
6	11	Kassel, documenta-Stadt	42	39	80 217	—	80 217
6	11	Kassel, documenta-Stadt	42.1	18	28 175	—	28 175
6	11	Kassel, documenta-Stadt	42.11	13	15 842	—	15 842
6	11	Kassel, documenta-Stadt	42.12	5	12 332	—	12 332
6	11	Kassel, documenta-Stadt	42.13	—	—	—	—
6	11	Kassel, documenta-Stadt	42.2	11	39 860	—	39 860
6	11	Kassel, documenta-Stadt	42.21
6	11	Kassel, documenta-Stadt	42.22
6	11	Kassel, documenta-Stadt	42.9	10	12 183	—	12 183
6	11	Kassel, documenta-Stadt	42.91
6	11	Kassel, documenta-Stadt	42.99
6	11	Kassel, documenta-Stadt	43	619	290 285	2 070	292 355
6	11	Kassel, documenta-Stadt	43.1
6	11	Kassel, documenta-Stadt	43.11
6	11	Kassel, documenta-Stadt	43.12	3	272	—	272
6	11	Kassel, documenta-Stadt	43.13	—	—	—	—
6	11	Kassel, documenta-Stadt	43.2	219	151 736	971	152 708
6	11	Kassel, documenta-Stadt	43.21	50	68 636	534	69 170
6	11	Kassel, documenta-Stadt	43.22	68	65 351	301	65 651
6	11	Kassel, documenta-Stadt	43.29	101	17 750	136	17 886
6	11	Kassel, documenta-Stadt	43.29.1	83	10 418	127	10 545
6	11	Kassel, documenta-Stadt	43.29.9	18	7 331	10	7 341
6	11	Kassel, documenta-Stadt	43.3	185	62 097	482	62 579
6	11	Kassel, documenta-Stadt	43.31	22	2 556	—	2 556
6	11	Kassel, documenta-Stadt	43.32	41	13 507	301	13 808
6	11	Kassel, documenta-Stadt	43.33	53	11 746	157	11 903
6	11	Kassel, documenta-Stadt	43.34	59	24 707	10	24 717
6	11	Kassel, documenta-Stadt	43.34.1	51	22 678	9	22 687

6. Umsatzsteuerpflichtige und steuerbarer Umsatz 2016 in den kreisfreien Städten, Landkreisen und Regierungsbezirken nach wirtschaftlicher Gliederung

Regierungsbezirk	Kreisfreie Städte / Landkreise	Name	WZ 2008	Steuerpflichtige	Steuerbarer Umsatz		
					Lieferungen und Leistungen	innergemein-schaftliche Erwerbe	Insgesamt
				Anzahl	1000 Euro		
6	11	Kassel, documenta-Stadt	43.34.2	8	2 028	1	2 030
6	11	Kassel, documenta-Stadt	43.39	10	9 581	13	9 595
6	11	Kassel, documenta-Stadt	43.9
6	11	Kassel, documenta-Stadt	43.91
6	11	Kassel, documenta-Stadt	43.91.1	21	15 546	5	15 551
6	11	Kassel, documenta-Stadt	43.91.2
6	11	Kassel, documenta-Stadt	43.99	179	53 893	603	54 496
6	11	Kassel, documenta-Stadt	43.99.1	5	4 725	—	4 725
6	11	Kassel, documenta-Stadt	43.99.2	—	—	—	—
6	11	Kassel, documenta-Stadt	43.99.9	174	49 168	603	49 771
6	11	Kassel, documenta-Stadt	G	1 547	5 326 553	614 109	5 940 662
6	11	Kassel, documenta-Stadt	45	282	513 340	46 267	559 607
6	11	Kassel, documenta-Stadt	45.1	131	382 408	4 014	386 422
6	11	Kassel, documenta-Stadt	45.11	122	374 377	3 660	378 037
6	11	Kassel, documenta-Stadt	45.19	9	8 031	354	8 385
6	11	Kassel, documenta-Stadt	45.2	66	35 432	2 037	37 469
6	11	Kassel, documenta-Stadt	45.20.1	15	13 262	1 922	15 184
6	11	Kassel, documenta-Stadt	45.20.2
6	11	Kassel, documenta-Stadt	45.20.3	45	19 397	114	19 511
6	11	Kassel, documenta-Stadt	45.20.4
6	11	Kassel, documenta-Stadt	45.3	75	89 275	39 746	129 021
6	11	Kassel, documenta-Stadt	45.31
6	11	Kassel, documenta-Stadt	45.32
6	11	Kassel, documenta-Stadt	45.4	10	6 225	471	6 695
6	11	Kassel, documenta-Stadt	46	373	3 709 706	336 512	4 046 218
6	11	Kassel, documenta-Stadt	46.1	129	31 895	2 689	34 584
6	11	Kassel, documenta-Stadt	46.11	4	388	1	389
6	11	Kassel, documenta-Stadt	46.12	5	1 313	7	1 320
6	11	Kassel, documenta-Stadt	46.13	13	3 173	24	3 197
6	11	Kassel, documenta-Stadt	46.13.1	—	—	—	—
6	11	Kassel, documenta-Stadt	46.13.2	13	3 173	24	3 197
6	11	Kassel, documenta-Stadt	46.14	20	5 252	9	5 261
6	11	Kassel, documenta-Stadt	46.15	16	4 536	807	5 343
6	11	Kassel, documenta-Stadt	46.16	6	1 773	698	2 471
6	11	Kassel, documenta-Stadt	46.17	12	2 988	643	3 631
6	11	Kassel, documenta-Stadt	46.18	42	11 712	500	12 212
6	11	Kassel, documenta-Stadt	46.18.1
6	11	Kassel, documenta-Stadt	46.18.2
6	11	Kassel, documenta-Stadt	46.18.3
6	11	Kassel, documenta-Stadt	46.18.4
6	11	Kassel, documenta-Stadt	46.18.5	3	191	—	191
6	11	Kassel, documenta-Stadt	46.18.6
6	11	Kassel, documenta-Stadt	46.18.7	—	—	—	—
6	11	Kassel, documenta-Stadt	46.18.9	31	6 342	121	6 463
6	11	Kassel, documenta-Stadt	46.19	11	761	—	761
6	11	Kassel, documenta-Stadt	46.2
6	11	Kassel, documenta-Stadt	46.21
6	11	Kassel, documenta-Stadt	46.22	—	—	—	—
6	11	Kassel, documenta-Stadt	46.23
6	11	Kassel, documenta-Stadt	46.24	—	—	—	—
6	11	Kassel, documenta-Stadt	46.3
6	11	Kassel, documenta-Stadt	46.31
6	11	Kassel, documenta-Stadt	46.32
6	11	Kassel, documenta-Stadt	46.33
6	11	Kassel, documenta-Stadt	46.34

6. Umsatzsteuerpflichtige und steuerbarer Umsatz 2016 in den kreisfreien Städten, Landkreisen und Regierungsbezirken nach wirtschaftlicher Gliederung

Regierungsbezirk	Kreisfreie Städte / Landkreise	Name	WZ 2008	Steuerpflichtige	Steuerbarer Umsatz		
					Lieferungen und Leistungen	innergemein-schaftliche Erwerbe	Insgesamt
				Anzahl	1000 Euro		
6	11	Kassel, documenta-Stadt	46.35	—	—	—	—
6	11	Kassel, documenta-Stadt	46.36
6	11	Kassel, documenta-Stadt	46.37
6	11	Kassel, documenta-Stadt	46.38
6	11	Kassel, documenta-Stadt	46.38.1
6	11	Kassel, documenta-Stadt	46.38.2	—	—	—	—
6	11	Kassel, documenta-Stadt	46.38.9	12	17 938	2 685	20 623
6	11	Kassel, documenta-Stadt	46.39
6	11	Kassel, documenta-Stadt	46.39.1	—	—	—	—
6	11	Kassel, documenta-Stadt	46.39.9
6	11	Kassel, documenta-Stadt	46.4	55	380 116	42 768	422 885
6	11	Kassel, documenta-Stadt	46.41	6	11 234	673	11 907
6	11	Kassel, documenta-Stadt	46.42	5	8 902	312	9 214
6	11	Kassel, documenta-Stadt	46.42.1
6	11	Kassel, documenta-Stadt	46.42.2
6	11	Kassel, documenta-Stadt	46.43
6	11	Kassel, documenta-Stadt	46.43.1	—	—	—	—
6	11	Kassel, documenta-Stadt	46.43.2
6	11	Kassel, documenta-Stadt	46.43.3
6	11	Kassel, documenta-Stadt	46.44
6	11	Kassel, documenta-Stadt	46.44.1	—	—	—	—
6	11	Kassel, documenta-Stadt	46.44.2
6	11	Kassel, documenta-Stadt	46.45
6	11	Kassel, documenta-Stadt	46.46	18	225 068	18 677	243 745
6	11	Kassel, documenta-Stadt	46.46.1
6	11	Kassel, documenta-Stadt	46.46.2
6	11	Kassel, documenta-Stadt	46.47	4	1 022	65	1 087
6	11	Kassel, documenta-Stadt	46.48
6	11	Kassel, documenta-Stadt	46.49	7	27 704	9 716	37 420
6	11	Kassel, documenta-Stadt	46.49.1	—	—	—	—
6	11	Kassel, documenta-Stadt	46.49.2	—	—	—	—
6	11	Kassel, documenta-Stadt	46.49.3
6	11	Kassel, documenta-Stadt	46.49.4
6	11	Kassel, documenta-Stadt	46.49.5
6	11	Kassel, documenta-Stadt	46.5	12	48 143	733	48 876
6	11	Kassel, documenta-Stadt	46.51
6	11	Kassel, documenta-Stadt	46.52
6	11	Kassel, documenta-Stadt	46.6	49	427 693	105 329	533 022
6	11	Kassel, documenta-Stadt	46.61	3	822	—	822
6	11	Kassel, documenta-Stadt	46.62
6	11	Kassel, documenta-Stadt	46.63	5	23 202	1 627	24 828
6	11	Kassel, documenta-Stadt	46.64
6	11	Kassel, documenta-Stadt	46.65	—	—	—	—
6	11	Kassel, documenta-Stadt	46.66
6	11	Kassel, documenta-Stadt	46.69	33	396 817	103 700	500 517
6	11	Kassel, documenta-Stadt	46.7	71	1 691 128	69 603	1 760 731
6	11	Kassel, documenta-Stadt	46.71
6	11	Kassel, documenta-Stadt	46.71.1	—	—	—	—
6	11	Kassel, documenta-Stadt	46.71.2
6	11	Kassel, documenta-Stadt	46.72
6	11	Kassel, documenta-Stadt	46.73	23	434 125	49 813	483 938
6	11	Kassel, documenta-Stadt	46.73.1
6	11	Kassel, documenta-Stadt	46.73.2
6	11	Kassel, documenta-Stadt	46.73.3
6	11	Kassel, documenta-Stadt	46.73.4

6. Umsatzsteuerpflichtige und steuerbarer Umsatz 2016 in den kreisfreien Städten, Landkreisen und Regierungsbezirken nach wirtschaftlicher Gliederung

Regierungsbezirk	Kreisfreie Städte / Landkreise	Name	WZ 2008	Steuerpflichtige	Steuerbarer Umsatz		
					Lieferungen und Leistungen	innergemein-schaftliche Erwerbe	Insgesamt
				Anzahl	1000 Euro		
6	11	Kassel, documenta-Stadt	46.73.5
6	11	Kassel, documenta-Stadt	46.73.6
6	11	Kassel, documenta-Stadt	46.73.7	—	—	—	—
6	11	Kassel, documenta-Stadt	46.73.8	—	—	—	—
6	11	Kassel, documenta-Stadt	46.74	14	29 903	808	30 711
6	11	Kassel, documenta-Stadt	46.74.1	8	22 065	717	22 782
6	11	Kassel, documenta-Stadt	46.74.2
6	11	Kassel, documenta-Stadt	46.74.3
6	11	Kassel, documenta-Stadt	46.75
6	11	Kassel, documenta-Stadt	46.76
6	11	Kassel, documenta-Stadt	46.77	8	10 531	3	10 534
6	11	Kassel, documenta-Stadt	46.9	13	129 345	14 434	143 779
6	11	Kassel, documenta-Stadt	47	892	1 103 508	231 329	1 334 837
6	11	Kassel, documenta-Stadt	47.1	127	519 964	170 006	689 970
6	11	Kassel, documenta-Stadt	47.11	81	213 224	1 730	214 955
6	11	Kassel, documenta-Stadt	47.19	46	306 740	168 276	475 015
6	11	Kassel, documenta-Stadt	47.2	79	45 471	13 993	59 464
6	11	Kassel, documenta-Stadt	47.21	8	4 369	300	4 669
6	11	Kassel, documenta-Stadt	47.22	5	2 809	1 234	4 043
6	11	Kassel, documenta-Stadt	47.23
6	11	Kassel, documenta-Stadt	47.24
6	11	Kassel, documenta-Stadt	47.25	13	7 358	326	7 685
6	11	Kassel, documenta-Stadt	47.26	8	1 805	—	1 805
6	11	Kassel, documenta-Stadt	47.29	32	23 020	12 128	35 148
6	11	Kassel, documenta-Stadt	47.3	25	33 750	—	33 750
6	11	Kassel, documenta-Stadt	47.30.1	21	26 898	—	26 898
6	11	Kassel, documenta-Stadt	47.30.2	4	6 853	—	6 853
6	11	Kassel, documenta-Stadt	47.4	39	13 246	177	13 423
6	11	Kassel, documenta-Stadt	47.41	19	8 394	90	8 484
6	11	Kassel, documenta-Stadt	47.42	8	1 569	61	1 630
6	11	Kassel, documenta-Stadt	47.43	12	3 282	26	3 309
6	11	Kassel, documenta-Stadt	47.5	134	121 593	7 656	129 249
6	11	Kassel, documenta-Stadt	47.51	26	5 990	710	6 700
6	11	Kassel, documenta-Stadt	47.52	37	29 118	1 126	30 244
6	11	Kassel, documenta-Stadt	47.52.1	21	14 282	654	14 936
6	11	Kassel, documenta-Stadt	47.52.3	16	14 836	472	15 308
6	11	Kassel, documenta-Stadt	47.53	10	17 415	830	18 245
6	11	Kassel, documenta-Stadt	47.54	17	11 687	672	12 359
6	11	Kassel, documenta-Stadt	47.59	44	57 383	4 318	61 701
6	11	Kassel, documenta-Stadt	47.59.1	25	47 904	3 868	51 772
6	11	Kassel, documenta-Stadt	47.59.2	6	3 519	339	3 858
6	11	Kassel, documenta-Stadt	47.59.3	5	1 964	110	2 074
6	11	Kassel, documenta-Stadt	47.59.9	8	3 995	1	3 997
6	11	Kassel, documenta-Stadt	47.6	81	32 627	1 761	34 388
6	11	Kassel, documenta-Stadt	47.61	18	7 406	39	7 445
6	11	Kassel, documenta-Stadt	47.62	25	7 132	77	7 208
6	11	Kassel, documenta-Stadt	47.62.1	15	3 780	1	3 781
6	11	Kassel, documenta-Stadt	47.62.2	10	3 352	76	3 428
6	11	Kassel, documenta-Stadt	47.63
6	11	Kassel, documenta-Stadt	47.64	24	16 070	1 583	17 653
6	11	Kassel, documenta-Stadt	47.64.1	11	11 441	907	12 348
6	11	Kassel, documenta-Stadt	47.64.2	13	4 629	675	5 305
6	11	Kassel, documenta-Stadt	47.65
6	11	Kassel, documenta-Stadt	47.7	288	259 632	7 263	266 895
6	11	Kassel, documenta-Stadt	47.71	41	23 628	2 013	25 641

6. Umsatzsteuerpflichtige und steuerbarer Umsatz 2016 in den kreisfreien Städten, Landkreisen und Regierungsbezirken nach wirtschaftlicher Gliederung

Regierungsbezirk	Kreisfreie Städte / Landkreise	Name	WZ 2008	Steuerpflichtige	Steuerbarer Umsatz		
					Lieferungen und Leistungen	innergemein-schaftliche Erwerbe	Insgesamt
				Anzahl	1000 Euro		
6	11	Kassel, documenta-Stadt	47.72	13	5 631	647	6 279
6	11	Kassel, documenta-Stadt	47.72.1	8	4 223	523	4 747
6	11	Kassel, documenta-Stadt	47.72.2	5	1 408	124	1 532
6	11	Kassel, documenta-Stadt	47.73	50	139 106	813	139 919
6	11	Kassel, documenta-Stadt	47.74	11	22 792	158	22 950
6	11	Kassel, documenta-Stadt	47.75	18	3 726	401	4 127
6	11	Kassel, documenta-Stadt	47.76	32	12 245	416	12 661
6	11	Kassel, documenta-Stadt	47.76.1
6	11	Kassel, documenta-Stadt	47.76.2
6	11	Kassel, documenta-Stadt	47.77	26	9 950	90	10 039
6	11	Kassel, documenta-Stadt	47.78	78	38 135	2 652	40 787
6	11	Kassel, documenta-Stadt	47.78.1	23	9 227	223	9 450
6	11	Kassel, documenta-Stadt	47.78.2
6	11	Kassel, documenta-Stadt	47.78.3
6	11	Kassel, documenta-Stadt	47.78.9	24	18 710	805	19 515
6	11	Kassel, documenta-Stadt	47.79	19	4 419	74	4 493
6	11	Kassel, documenta-Stadt	47.79.1
6	11	Kassel, documenta-Stadt	47.79.2	—	—	—	—
6	11	Kassel, documenta-Stadt	47.79.9
6	11	Kassel, documenta-Stadt	47.8	16	3 617	168	3 785
6	11	Kassel, documenta-Stadt	47.81	5	1 959	—	1 959
6	11	Kassel, documenta-Stadt	47.82	8	1 304	92	1 397
6	11	Kassel, documenta-Stadt	47.89	3	354	76	430
6	11	Kassel, documenta-Stadt	47.9	103	73 608	30 304	103 912
6	11	Kassel, documenta-Stadt	47.91	51	61 040	30 216	91 256
6	11	Kassel, documenta-Stadt	47.99	52	12 568	88	12 657
6	11	Kassel, documenta-Stadt	47.99.1
6	11	Kassel, documenta-Stadt	47.99.9
6	11	Kassel, documenta-Stadt	H	321	954 698	455 476	1 410 174
6	11	Kassel, documenta-Stadt	49
6	11	Kassel, documenta-Stadt	49.1	—	—	—	—
6	11	Kassel, documenta-Stadt	49.2
6	11	Kassel, documenta-Stadt	49.3	87	27 024	12	27 037
6	11	Kassel, documenta-Stadt	49.31
6	11	Kassel, documenta-Stadt	49.32
6	11	Kassel, documenta-Stadt	49.39	40	6 804	12	6 816
6	11	Kassel, documenta-Stadt	49.39.1	30	5 339	12	5 352
6	11	Kassel, documenta-Stadt	49.39.2
6	11	Kassel, documenta-Stadt	49.39.9
6	11	Kassel, documenta-Stadt	49.4	44	37 372	19	37 391
6	11	Kassel, documenta-Stadt	49.41	35	34 370	6	34 376
6	11	Kassel, documenta-Stadt	49.42	9	3 002	13	3 015
6	11	Kassel, documenta-Stadt	49.5
6	11	Kassel, documenta-Stadt	50
6	11	Kassel, documenta-Stadt	50.1	—	—	—	—
6	11	Kassel, documenta-Stadt	50.2	—	—	—	—
6	11	Kassel, documenta-Stadt	50.3
6	11	Kassel, documenta-Stadt	50.4	—	—	—	—
6	11	Kassel, documenta-Stadt	51
6	11	Kassel, documenta-Stadt	51.1
6	11	Kassel, documenta-Stadt	51.2	—	—	—	—
6	11	Kassel, documenta-Stadt	51.21	—	—	—	—
6	11	Kassel, documenta-Stadt	51.22	—	—	—	—
6	11	Kassel, documenta-Stadt	52	147	625 609	455 361	1 080 970
6	11	Kassel, documenta-Stadt	52.1	99	517 212	454 951	972 162

6. Umsatzsteuerpflichtige und steuerbarer Umsatz 2016 in den kreisfreien Städten, Landkreisen und Regierungsbezirken nach wirtschaftlicher Gliederung

Regierungsbezirk	Kreisfreie Städte / Landkreise	Name	WZ 2008	Steuerpflichtige	Steuerbarer Umsatz		
					Lieferungen und Leistungen	innergemeinschaftliche Erwerbe	Insgesamt
				Anzahl	1000 Euro		
6	11	Kassel, documenta-Stadt	52.2	48	108 398	410	108 808
6	11	Kassel, documenta-Stadt	52.21
6	11	Kassel, documenta-Stadt	52.21.1
6	11	Kassel, documenta-Stadt	52.21.2
6	11	Kassel, documenta-Stadt	52.21.3
6	11	Kassel, documenta-Stadt	52.21.4	—	—	—	—
6	11	Kassel, documenta-Stadt	52.21.5	—	—	—	—
6	11	Kassel, documenta-Stadt	52.21.9
6	11	Kassel, documenta-Stadt	52.22	—	—	—	—
6	11	Kassel, documenta-Stadt	52.22.1	—	—	—	—
6	11	Kassel, documenta-Stadt	52.22.2	—	—	—	—
6	11	Kassel, documenta-Stadt	52.22.3	—	—	—	—
6	11	Kassel, documenta-Stadt	52.22.9	—	—	—	—
6	11	Kassel, documenta-Stadt	52.23
6	11	Kassel, documenta-Stadt	52.23.1	—	—	—	—
6	11	Kassel, documenta-Stadt	52.23.9
6	11	Kassel, documenta-Stadt	52.24	—	—	—	—
6	11	Kassel, documenta-Stadt	52.29	41	101 620	410	102 030
6	11	Kassel, documenta-Stadt	52.29.1	30	90 687	410	91 097
6	11	Kassel, documenta-Stadt	52.29.2	—	—	—	—
6	11	Kassel, documenta-Stadt	52.29.9	11	10 933	—	10 933
6	11	Kassel, documenta-Stadt	53
6	11	Kassel, documenta-Stadt	53.1	—	—	—	—
6	11	Kassel, documenta-Stadt	53.2
6	11	Kassel, documenta-Stadt	I	549	202 934	680	203 614
6	11	Kassel, documenta-Stadt	55	63	47 868	143	48 011
6	11	Kassel, documenta-Stadt	55.1	59	47 735	143	47 878
6	11	Kassel, documenta-Stadt	55.10.1	29	33 033	118	33 151
6	11	Kassel, documenta-Stadt	55.10.2	6	6 154	25	6 180
6	11	Kassel, documenta-Stadt	55.10.3	20	8 294	—	8 294
6	11	Kassel, documenta-Stadt	55.10.4	4	253	—	253
6	11	Kassel, documenta-Stadt	55.2
6	11	Kassel, documenta-Stadt	55.20.1	—	—	—	—
6	11	Kassel, documenta-Stadt	55.20.2	—	—	—	—
6	11	Kassel, documenta-Stadt	55.20.3
6	11	Kassel, documenta-Stadt	55.20.4	—	—	—	—
6	11	Kassel, documenta-Stadt	55.3	—	—	—	—
6	11	Kassel, documenta-Stadt	55.9
6	11	Kassel, documenta-Stadt	55.90.1
6	11	Kassel, documenta-Stadt	55.90.9	—	—	—	—
6	11	Kassel, documenta-Stadt	56	486	155 066	537	155 604
6	11	Kassel, documenta-Stadt	56.1	300	96 445	331	96 776
6	11	Kassel, documenta-Stadt	56.10.1	134	45 895	88	45 984
6	11	Kassel, documenta-Stadt	56.10.2	15	19 885	8	19 893
6	11	Kassel, documenta-Stadt	56.10.3	100	19 046	28	19 074
6	11	Kassel, documenta-Stadt	56.10.4	33	6 951	33	6 985
6	11	Kassel, documenta-Stadt	56.10.5	18	4 668	173	4 841
6	11	Kassel, documenta-Stadt	56.2	34	25 687	145	25 832
6	11	Kassel, documenta-Stadt	56.21	9	5 057	106	5 163
6	11	Kassel, documenta-Stadt	56.29	25	20 630	39	20 669
6	11	Kassel, documenta-Stadt	56.3	152	32 934	62	32 996
6	11	Kassel, documenta-Stadt	56.30.1	124	25 683	43	25 727
6	11	Kassel, documenta-Stadt	56.30.2	8	4 770	2	4 772
6	11	Kassel, documenta-Stadt	56.30.3
6	11	Kassel, documenta-Stadt	56.30.4

6. Umsatzsteuerpflichtige und steuerbarer Umsatz 2016 in den kreisfreien Städten, Landkreisen und Regierungsbezirken nach wirtschaftlicher Gliederung

Regierungsbezirk	Kreisfreie Städte / Landkreise	Name	WZ 2008	Steuerpflichtige	Steuerbarer Umsatz		
					Lieferungen und Leistungen	innergemein-schaftliche Erwerbe	Insgesamt
				Anzahl	1000 Euro		
6	11	Kassel, documenta-Stadt	56.30.9	10	965	12	977
6	11	Kassel, documenta-Stadt	J	304	336 451	2 787	339 239
6	11	Kassel, documenta-Stadt	58	30	159 665	1 348	161 013
6	11	Kassel, documenta-Stadt	58.1
6	11	Kassel, documenta-Stadt	58.11
6	11	Kassel, documenta-Stadt	58.12	—	—	—	—
6	11	Kassel, documenta-Stadt	58.13
6	11	Kassel, documenta-Stadt	58.14	6	1 347	41	1 388
6	11	Kassel, documenta-Stadt	58.19	11	2 584	—	2 585
6	11	Kassel, documenta-Stadt	58.2
6	11	Kassel, documenta-Stadt	58.21
6	11	Kassel, documenta-Stadt	58.29
6	11	Kassel, documenta-Stadt	59	23	20 413	364	20 776
6	11	Kassel, documenta-Stadt	59.1	14	10 469	181	10 650
6	11	Kassel, documenta-Stadt	59.11	9	2 828	—	2 828
6	11	Kassel, documenta-Stadt	59.12	—	—	—	—
6	11	Kassel, documenta-Stadt	59.13
6	11	Kassel, documenta-Stadt	59.14
6	11	Kassel, documenta-Stadt	59.2	9	9 943	183	10 126
6	11	Kassel, documenta-Stadt	59.20.1
6	11	Kassel, documenta-Stadt	59.20.2
6	11	Kassel, documenta-Stadt	59.20.3	5	9 245	12	9 257
6	11	Kassel, documenta-Stadt	60
6	11	Kassel, documenta-Stadt	60.1
6	11	Kassel, documenta-Stadt	60.2	—	—	—	—
6	11	Kassel, documenta-Stadt	61
6	11	Kassel, documenta-Stadt	61.1
6	11	Kassel, documenta-Stadt	61.2
6	11	Kassel, documenta-Stadt	61.3	—	—	—	—
6	11	Kassel, documenta-Stadt	61.9
6	11	Kassel, documenta-Stadt	61.90.1
6	11	Kassel, documenta-Stadt	61.90.9
6	11	Kassel, documenta-Stadt	62	204	116 273	977	117 250
6	11	Kassel, documenta-Stadt	62.01	99	69 098	906	70 004
6	11	Kassel, documenta-Stadt	62.01.1	32	4 793	45	4 838
6	11	Kassel, documenta-Stadt	62.01.9	67	64 305	861	65 166
6	11	Kassel, documenta-Stadt	62.02	66	27 850	6	27 857
6	11	Kassel, documenta-Stadt	62.03	11	6 506	51	6 557
6	11	Kassel, documenta-Stadt	62.09	28	12 818	14	12 832
6	11	Kassel, documenta-Stadt	63	37	18 259	27	18 286
6	11	Kassel, documenta-Stadt	63.1	4	9 738	27	9 765
6	11	Kassel, documenta-Stadt	63.11	4	9 738	27	9 765
6	11	Kassel, documenta-Stadt	63.12	—	—	—	—
6	11	Kassel, documenta-Stadt	63.9	33	8 521	—	8 521
6	11	Kassel, documenta-Stadt	63.91
6	11	Kassel, documenta-Stadt	63.99
6	11	Kassel, documenta-Stadt	K	56	60 078	625	60 703
6	11	Kassel, documenta-Stadt	64
6	11	Kassel, documenta-Stadt	64.1	4	36 396	—	36 396
6	11	Kassel, documenta-Stadt	64.11	—	—	—	—
6	11	Kassel, documenta-Stadt	64.19	4	36 396	—	36 396
6	11	Kassel, documenta-Stadt	64.19.1	—	—	—	—
6	11	Kassel, documenta-Stadt	64.19.2
6	11	Kassel, documenta-Stadt	64.19.3
6	11	Kassel, documenta-Stadt	64.19.4	—	—	—	—

6. Umsatzsteuerpflichtige und steuerbarer Umsatz 2016 in den kreisfreien Städten, Landkreisen und Regierungsbezirken nach wirtschaftlicher Gliederung

Regierungsbezirk	Kreisfreie Städte / Landkreise	Name	WZ 2008	Steuerpflichtige	Steuerbarer Umsatz		
					Lieferungen und Leistungen	innergemein-schaftliche Erwerbe	Insgesamt
				Anzahl	1000 Euro		
6	11	Kassel, documenta-Stadt	64.19.5	—	—	—	—
6	11	Kassel, documenta-Stadt	64.19.6	—	—	—	—
6	11	Kassel, documenta-Stadt	64.2
6	11	Kassel, documenta-Stadt	64.3	—	—	—	—
6	11	Kassel, documenta-Stadt	64.9
6	11	Kassel, documenta-Stadt	64.91	—	—	—	—
6	11	Kassel, documenta-Stadt	64.92
6	11	Kassel, documenta-Stadt	64.92.1	—	—	—	—
6	11	Kassel, documenta-Stadt	64.92.2
6	11	Kassel, documenta-Stadt	64.99
6	11	Kassel, documenta-Stadt	64.99.1
6	11	Kassel, documenta-Stadt	64.99.9	—	—	—	—
6	11	Kassel, documenta-Stadt	65
6	11	Kassel, documenta-Stadt	65.1	—	—	—	—
6	11	Kassel, documenta-Stadt	65.11	—	—	—	—
6	11	Kassel, documenta-Stadt	65.12	—	—	—	—
6	11	Kassel, documenta-Stadt	65.12.1	—	—	—	—
6	11	Kassel, documenta-Stadt	65.12.2	—	—	—	—
6	11	Kassel, documenta-Stadt	65.2	—	—	—	—
6	11	Kassel, documenta-Stadt	65.3
6	11	Kassel, documenta-Stadt	66	43	20 171	625	20 796
6	11	Kassel, documenta-Stadt	66.1	19	14 082	623	14 705
6	11	Kassel, documenta-Stadt	66.11	—	—	—	—
6	11	Kassel, documenta-Stadt	66.12
6	11	Kassel, documenta-Stadt	66.19
6	11	Kassel, documenta-Stadt	66.2
6	11	Kassel, documenta-Stadt	66.21	4	4 669	2	4 671
6	11	Kassel, documenta-Stadt	66.22
6	11	Kassel, documenta-Stadt	66.29
6	11	Kassel, documenta-Stadt	66.3
6	11	Kassel, documenta-Stadt	L	578	444 043	472	444 516
6	11	Kassel, documenta-Stadt	68	578	444 043	472	444 516
6	11	Kassel, documenta-Stadt	68.1	26	162 299	1	162 300
6	11	Kassel, documenta-Stadt	68.2	429	184 249	472	184 720
6	11	Kassel, documenta-Stadt	68.3	123	97 495	—	97 496
6	11	Kassel, documenta-Stadt	68.31	67	77 761	—	77 762
6	11	Kassel, documenta-Stadt	68.32	56	19 734	—	19 734
6	11	Kassel, documenta-Stadt	M	1 333	492 101	17 961	510 062
6	11	Kassel, documenta-Stadt	69	366	140 086	49	140 136
6	11	Kassel, documenta-Stadt	69.1	220	60 713	45	60 758
6	11	Kassel, documenta-Stadt	69.10.1	74	32 466	—	32 466
6	11	Kassel, documenta-Stadt	69.10.2	132	22 128	45	22 172
6	11	Kassel, documenta-Stadt	69.10.3
6	11	Kassel, documenta-Stadt	69.10.4
6	11	Kassel, documenta-Stadt	69.10.9	8	926	—	926
6	11	Kassel, documenta-Stadt	69.2	146	79 373	5	79 378
6	11	Kassel, documenta-Stadt	69.20.1	15	9 991	3	9 994
6	11	Kassel, documenta-Stadt	69.20.2
6	11	Kassel, documenta-Stadt	69.20.3	116	64 489	2	64 491
6	11	Kassel, documenta-Stadt	69.20.4
6	11	Kassel, documenta-Stadt	70	224	75 439	406	75 845
6	11	Kassel, documenta-Stadt	70.1	47	29 556	286	29 842
6	11	Kassel, documenta-Stadt	70.10.1	8	11 158	284	11 442
6	11	Kassel, documenta-Stadt	70.10.9	39	18 398	2	18 400
6	11	Kassel, documenta-Stadt	70.2	177	45 884	119	46 003

6. Umsatzsteuerpflichtige und steuerbarer Umsatz 2016 in den kreisfreien Städten, Landkreisen und Regierungsbezirken nach wirtschaftlicher Gliederung

Regierungsbezirk	Kreisfreie Städte / Landkreise	Name	WZ 2008	Steuerpflichtige	Steuerbarer Umsatz		
					Lieferungen und Leistungen	innergemein-schaftliche Erwerbe	Insgesamt
				Anzahl	1000 Euro		
6	11	Kassel, documenta-Stadt	70.21	8	12 423	5	12 427
6	11	Kassel, documenta-Stadt	70.22	169	33 461	115	33 576
6	11	Kassel, documenta-Stadt	71	449	196 189	1 128	197 317
6	11	Kassel, documenta-Stadt	71.1	430	188 563	1 124	189 686
6	11	Kassel, documenta-Stadt	71.11	164	51 088	46	51 134
6	11	Kassel, documenta-Stadt	71.11.1	95	37 011	43	37 055
6	11	Kassel, documenta-Stadt	71.11.2	12	1 546	2	1 548
6	11	Kassel, documenta-Stadt	71.11.3	35	8 325	1	8 325
6	11	Kassel, documenta-Stadt	71.11.4	22	4 206	—	4 206
6	11	Kassel, documenta-Stadt	71.12	266	137 475	1 077	138 553
6	11	Kassel, documenta-Stadt	71.12.1	120	45 247	240	45 487
6	11	Kassel, documenta-Stadt	71.12.2	84	64 502	754	65 256
6	11	Kassel, documenta-Stadt	71.12.3	4	4 592	—	4 592
6	11	Kassel, documenta-Stadt	71.12.9	58	23 135	83	23 218
6	11	Kassel, documenta-Stadt	71.2	19	7 626	4	7 630
6	11	Kassel, documenta-Stadt	72	26	9 347	139	9 486
6	11	Kassel, documenta-Stadt	72.1	23	8 992	139	9 131
6	11	Kassel, documenta-Stadt	72.11	3	420	6	427
6	11	Kassel, documenta-Stadt	72.19	20	8 571	133	8 705
6	11	Kassel, documenta-Stadt	72.2	3	355	—	355
6	11	Kassel, documenta-Stadt	73	93	46 714	16 097	62 810
6	11	Kassel, documenta-Stadt	73.1	89	45 037	16 096	61 133
6	11	Kassel, documenta-Stadt	73.11
6	11	Kassel, documenta-Stadt	73.12
6	11	Kassel, documenta-Stadt	73.2	4	1 677	—	1 677
6	11	Kassel, documenta-Stadt	74	161	19 228	111	19 339
6	11	Kassel, documenta-Stadt	74.1	60	9 805	83	9 887
6	11	Kassel, documenta-Stadt	74.10.1	15	1 487	2	1 489
6	11	Kassel, documenta-Stadt	74.10.2	31	6 773	12	6 785
6	11	Kassel, documenta-Stadt	74.10.3	14	1 544	69	1 613
6	11	Kassel, documenta-Stadt	74.2	31	3 471	12	3 483
6	11	Kassel, documenta-Stadt	74.20.1	27	2 283	1	2 284
6	11	Kassel, documenta-Stadt	74.20.2	4	1 189	11	1 199
6	11	Kassel, documenta-Stadt	74.3	36	2 725	5	2 730
6	11	Kassel, documenta-Stadt	74.30.1	6	255	5	260
6	11	Kassel, documenta-Stadt	74.30.2	30	2 470	—	2 470
6	11	Kassel, documenta-Stadt	74.9	34	3 226	13	3 239
6	11	Kassel, documenta-Stadt	75	14	5 098	31	5 129
6	11	Kassel, documenta-Stadt	75.00.1
6	11	Kassel, documenta-Stadt	75.00.9
6	11	Kassel, documenta-Stadt	N	396	290 218	537	290 755
6	11	Kassel, documenta-Stadt	77	58	25 060	199	25 259
6	11	Kassel, documenta-Stadt	77.1	25	14 922	39	14 961
6	11	Kassel, documenta-Stadt	77.11	19	12 135	39	12 174
6	11	Kassel, documenta-Stadt	77.12	6	2 786	—	2 786
6	11	Kassel, documenta-Stadt	77.2
6	11	Kassel, documenta-Stadt	77.21
6	11	Kassel, documenta-Stadt	77.22
6	11	Kassel, documenta-Stadt	77.29	8	1 755	19	1 774
6	11	Kassel, documenta-Stadt	77.3	20	7 079	141	7 220
6	11	Kassel, documenta-Stadt	77.31	—	—	—	—
6	11	Kassel, documenta-Stadt	77.32
6	11	Kassel, documenta-Stadt	77.33
6	11	Kassel, documenta-Stadt	77.34
6	11	Kassel, documenta-Stadt	77.35	—	—	—	—

6. Umsatzsteuerpflichtige und steuerbarer Umsatz 2016 in den kreisfreien Städten, Landkreisen und Regierungsbezirken nach wirtschaftlicher Gliederung

Regierungsbezirk	Kreisfreie Städte / Landkreise	Name	WZ 2008	Steuerpflichtige	Steuerbarer Umsatz		
					Lieferungen und Leistungen	innergemeinschaftliche Erwerbe	Insgesamt
				Anzahl	1000 Euro		
6	11	Kassel, documenta-Stadt	77.39	15	4 717	7	4 724
6	11	Kassel, documenta-Stadt	77.4
6	11	Kassel, documenta-Stadt	78	37	82 369	8	82 377
6	11	Kassel, documenta-Stadt	78.1	23	15 711	2	15 714
6	11	Kassel, documenta-Stadt	78.2	14	66 657	6	66 663
6	11	Kassel, documenta-Stadt	78.3	—	—	—	—
6	11	Kassel, documenta-Stadt	79	32	16 708	18	16 726
6	11	Kassel, documenta-Stadt	79.1
6	11	Kassel, documenta-Stadt	79.11
6	11	Kassel, documenta-Stadt	79.12	5	5 866	—	5 866
6	11	Kassel, documenta-Stadt	79.9
6	11	Kassel, documenta-Stadt	80	16	26 183	2	26 185
6	11	Kassel, documenta-Stadt	80.1	9	22 789	—	22 789
6	11	Kassel, documenta-Stadt	80.2
6	11	Kassel, documenta-Stadt	80.3
6	11	Kassel, documenta-Stadt	81	150	52 308	76	52 384
6	11	Kassel, documenta-Stadt	81.1	38	13 895	13	13 908
6	11	Kassel, documenta-Stadt	81.2	55	25 436	2	25 438
6	11	Kassel, documenta-Stadt	81.21	34	18 081	—	18 081
6	11	Kassel, documenta-Stadt	81.22	11	4 766	—	4 766
6	11	Kassel, documenta-Stadt	81.22.1
6	11	Kassel, documenta-Stadt	81.22.9
6	11	Kassel, documenta-Stadt	81.29	10	2 588	2	2 590
6	11	Kassel, documenta-Stadt	81.29.1
6	11	Kassel, documenta-Stadt	81.29.2
6	11	Kassel, documenta-Stadt	81.29.9	4	626	—	626
6	11	Kassel, documenta-Stadt	81.3	57	12 978	61	13 038
6	11	Kassel, documenta-Stadt	81.30.1	51	11 823	61	11 883
6	11	Kassel, documenta-Stadt	81.30.9	6	1 155	—	1 155
6	11	Kassel, documenta-Stadt	82	103	87 590	235	87 825
6	11	Kassel, documenta-Stadt	82.1
6	11	Kassel, documenta-Stadt	82.11
6	11	Kassel, documenta-Stadt	82.19	7	1 678	35	1 713
6	11	Kassel, documenta-Stadt	82.2
6	11	Kassel, documenta-Stadt	82.3	25	19 526	140	19 666
6	11	Kassel, documenta-Stadt	82.9	58	28 393	60	28 453
6	11	Kassel, documenta-Stadt	82.91
6	11	Kassel, documenta-Stadt	82.91.1	5	7 746	—	7 746
6	11	Kassel, documenta-Stadt	82.91.2
6	11	Kassel, documenta-Stadt	82.92
6	11	Kassel, documenta-Stadt	82.99	50	16 339	60	16 400
6	11	Kassel, documenta-Stadt	82.99.1
6	11	Kassel, documenta-Stadt	82.99.9
6	11	Kassel, documenta-Stadt	O	—	—	—	—
6	11	Kassel, documenta-Stadt	P
6	11	Kassel, documenta-Stadt	85
6	11	Kassel, documenta-Stadt	85.1
6	11	Kassel, documenta-Stadt	85.2	—	—	—	—
6	11	Kassel, documenta-Stadt	85.3	12	2 747	8	2 755
6	11	Kassel, documenta-Stadt	85.31	—	—	—	—
6	11	Kassel, documenta-Stadt	85.32	12	2 747	8	2 755
6	11	Kassel, documenta-Stadt	85.4	17	16 826	2 081	18 907
6	11	Kassel, documenta-Stadt	85.41
6	11	Kassel, documenta-Stadt	85.42
6	11	Kassel, documenta-Stadt	85.42.1	—	—	—	—

6. Umsatzsteuerpflichtige und steuerbarer Umsatz 2016 in den kreisfreien Städten, Landkreisen und Regierungsbezirken nach wirtschaftlicher Gliederung

Regierungsbezirk	Kreisfreie Städte / Landkreise	Name	WZ 2008	Steuerpflichtige	Steuerbarer Umsatz		
					Lieferungen und Leistungen	innergemein-schaftliche Erwerbe	Insgesamt
				Anzahl	1000 Euro		
6	11	Kassel, documenta-Stadt	85.42.2	—	—	—	—
6	11	Kassel, documenta-Stadt	85.42.3	—	—	—	—
6	11	Kassel, documenta-Stadt	85.42.4
6	11	Kassel, documenta-Stadt	85.5	130	20 295	9	20 303
6	11	Kassel, documenta-Stadt	85.51	23	2 473	—	2 473
6	11	Kassel, documenta-Stadt	85.52	10	1 960	—	1 960
6	11	Kassel, documenta-Stadt	85.53	20	5 906	—	5 906
6	11	Kassel, documenta-Stadt	85.59	77	9 956	8	9 965
6	11	Kassel, documenta-Stadt	85.59.1	5	303	—	303
6	11	Kassel, documenta-Stadt	85.59.2	54	6 786	8	6 794
6	11	Kassel, documenta-Stadt	85.59.9	18	2 868	—	2 868
6	11	Kassel, documenta-Stadt	85.6	—	—	—	—
6	11	Kassel, documenta-Stadt	Q	196	1 078 492	542	1 079 034
6	11	Kassel, documenta-Stadt	86	175	1 062 794	542	1 063 336
6	11	Kassel, documenta-Stadt	86.1	10	1 007 922	521	1 008 442
6	11	Kassel, documenta-Stadt	86.10.1
6	11	Kassel, documenta-Stadt	86.10.2	—	—	—	—
6	11	Kassel, documenta-Stadt	86.10.3
6	11	Kassel, documenta-Stadt	86.2	99	45 419	5	45 424
6	11	Kassel, documenta-Stadt	86.21	28	10 287	—	10 287
6	11	Kassel, documenta-Stadt	86.22	30	14 814	—	14 814
6	11	Kassel, documenta-Stadt	86.23	41	20 319	5	20 324
6	11	Kassel, documenta-Stadt	86.9	66	9 453	17	9 470
6	11	Kassel, documenta-Stadt	86.90.1	14	1 356	—	1 356
6	11	Kassel, documenta-Stadt	86.90.2	12	1 881	—	1 881
6	11	Kassel, documenta-Stadt	86.90.3	3	161	—	161
6	11	Kassel, documenta-Stadt	86.90.9	37	6 054	17	6 071
6	11	Kassel, documenta-Stadt	87
6	11	Kassel, documenta-Stadt	87.1	—	—	—	—
6	11	Kassel, documenta-Stadt	87.2	—	—	—	—
6	11	Kassel, documenta-Stadt	87.3
6	11	Kassel, documenta-Stadt	87.9	—	—	—	—
6	11	Kassel, documenta-Stadt	88
6	11	Kassel, documenta-Stadt	88.1
6	11	Kassel, documenta-Stadt	88.10.1
6	11	Kassel, documenta-Stadt	88.10.2
6	11	Kassel, documenta-Stadt	88.9	17	10 558	—	10 558
6	11	Kassel, documenta-Stadt	88.91
6	11	Kassel, documenta-Stadt	88.99
6	11	Kassel, documenta-Stadt	R	202	54 385	333	54 718
6	11	Kassel, documenta-Stadt	90
6	11	Kassel, documenta-Stadt	90.01	15	2 482	—	2 482
6	11	Kassel, documenta-Stadt	90.01.1	—	—	—	—
6	11	Kassel, documenta-Stadt	90.01.2
6	11	Kassel, documenta-Stadt	90.01.3
6	11	Kassel, documenta-Stadt	90.01.4	12	2 385	—	2 385
6	11	Kassel, documenta-Stadt	90.02
6	11	Kassel, documenta-Stadt	90.03	80	5 724	—	5 724
6	11	Kassel, documenta-Stadt	90.03.1	5	158	—	158
6	11	Kassel, documenta-Stadt	90.03.2
6	11	Kassel, documenta-Stadt	90.03.3	20	1 092	—	1 093
6	11	Kassel, documenta-Stadt	90.03.4
6	11	Kassel, documenta-Stadt	90.03.5	35	3 223	—	3 223
6	11	Kassel, documenta-Stadt	90.04	10	6 002	82	6 084
6	11	Kassel, documenta-Stadt	90.04.1	7	4 708	5	4 713

6. Umsatzsteuerpflichtige und steuerbarer Umsatz 2016 in den kreisfreien Städten, Landkreisen und Regierungsbezirken nach wirtschaftlicher Gliederung

Regierungsbezirk	Kreisfreie Städte / Landkreise	Name	WZ 2008	Steuerpflichtige	Steuerbarer Umsatz		
					Lieferungen und Leistungen	innergemein-schaftliche Erwerbe	Insgesamt
				Anzahl	1000 Euro		
6	11	Kassel, documenta-Stadt	90.04.2
6	11	Kassel, documenta-Stadt	90.04.3
6	11	Kassel, documenta-Stadt	91
6	11	Kassel, documenta-Stadt	91.01	—	—	—	—
6	11	Kassel, documenta-Stadt	91.02
6	11	Kassel, documenta-Stadt	91.03	—	—	—	—
6	11	Kassel, documenta-Stadt	91.04	—	—	—	—
6	11	Kassel, documenta-Stadt	92	21	23 965	84	24 049
6	11	Kassel, documenta-Stadt	92.00.1	14	7 016	—	7 016
6	11	Kassel, documenta-Stadt	92.00.2
6	11	Kassel, documenta-Stadt	92.00.3
6	11	Kassel, documenta-Stadt	93	69	15 483	167	15 650
6	11	Kassel, documenta-Stadt	93.1	43	11 926	161	12 087
6	11	Kassel, documenta-Stadt	93.11	14	4 139	18	4 157
6	11	Kassel, documenta-Stadt	93.12	12	3 029	3	3 033
6	11	Kassel, documenta-Stadt	93.13	11	4 201	23	4 223
6	11	Kassel, documenta-Stadt	93.19	6	557	117	674
6	11	Kassel, documenta-Stadt	93.2	26	3 557	6	3 563
6	11	Kassel, documenta-Stadt	93.21	9	1 872	4	1 877
6	11	Kassel, documenta-Stadt	93.29	17	1 684	1	1 686
6	11	Kassel, documenta-Stadt	S	400	103 371	1 579	104 949
6	11	Kassel, documenta-Stadt	94	41	35 577	1 083	36 659
6	11	Kassel, documenta-Stadt	94.1	9	6 725	—	6 725
6	11	Kassel, documenta-Stadt	94.11
6	11	Kassel, documenta-Stadt	94.12
6	11	Kassel, documenta-Stadt	94.2	—	—	—	—
6	11	Kassel, documenta-Stadt	94.9	32	28 852	1 083	29 934
6	11	Kassel, documenta-Stadt	94.91
6	11	Kassel, documenta-Stadt	94.92	—	—	—	—
6	11	Kassel, documenta-Stadt	94.99
6	11	Kassel, documenta-Stadt	94.99.1	14	6 619	—	6 619
6	11	Kassel, documenta-Stadt	94.99.2	4	1 783	—	1 783
6	11	Kassel, documenta-Stadt	94.99.3	3	915	—	915
6	11	Kassel, documenta-Stadt	94.99.4
6	11	Kassel, documenta-Stadt	94.99.9	7	2 169	1 078	3 247
6	11	Kassel, documenta-Stadt	95	29	3 361	37	3 398
6	11	Kassel, documenta-Stadt	95.1	4	558	2	560
6	11	Kassel, documenta-Stadt	95.11	4	558	2	560
6	11	Kassel, documenta-Stadt	95.12	—	—	—	—
6	11	Kassel, documenta-Stadt	95.2	25	2 803	34	2 838
6	11	Kassel, documenta-Stadt	95.21
6	11	Kassel, documenta-Stadt	95.22	—	—	—	—
6	11	Kassel, documenta-Stadt	95.23	5	378	—	378
6	11	Kassel, documenta-Stadt	95.24
6	11	Kassel, documenta-Stadt	95.25
6	11	Kassel, documenta-Stadt	95.29	17	2 290	34	2 325
6	11	Kassel, documenta-Stadt	96	330	64 433	459	64 892
6	11	Kassel, documenta-Stadt	96.01	9	11 834	275	12 109
6	11	Kassel, documenta-Stadt	96.02	224	22 511	120	22 631
6	11	Kassel, documenta-Stadt	96.02.1	171	17 817	83	17 899
6	11	Kassel, documenta-Stadt	96.02.2	53	4 695	37	4 732
6	11	Kassel, documenta-Stadt	96.03	15	7 337	18	7 355
6	11	Kassel, documenta-Stadt	96.03.1	15	7 337	18	7 355
6	11	Kassel, documenta-Stadt	96.03.2	—	—	—	—
6	11	Kassel, documenta-Stadt	96.04	13	9 790	10	9 799

6. Umsatzsteuerpflichtige und steuerbarer Umsatz 2016 in den kreisfreien Städten, Landkreisen und Regierungsbezirken nach wirtschaftlicher Gliederung

Regierungsbezirk	Kreisfreie Städte / Landkreise	Name	WZ 2008	Steuerpflichtige	Steuerbarer Umsatz		
					Lieferungen und Leistungen	innergemeinschaftliche Erwerbe	Insgesamt
				Anzahl	1000 Euro		
6	11	Kassel, documenta-Stadt	96.09	69	12 961	37	12 998
6	31	Fulda	A - S	8 320	13 135 137	615 006	13 750 144
6	31	Fulda	A	352	80 509	1 938	82 448
6	31	Fulda	01	329	67 154	361	67 515
6	31	Fulda	01.1	80	15 532	22	15 553
6	31	Fulda	01.11	77	15 182	8	15 190
6	31	Fulda	01.12	—	—	—	—
6	31	Fulda	01.13
6	31	Fulda	01.13.1
6	31	Fulda	01.13.2	—	—	—	—
6	31	Fulda	01.14	—	—	—	—
6	31	Fulda	01.15	—	—	—	—
6	31	Fulda	01.16	—	—	—	—
6	31	Fulda	01.19
6	31	Fulda	01.19.1
6	31	Fulda	01.19.2	—	—	—	—
6	31	Fulda	01.19.9
6	31	Fulda	01.2
6	31	Fulda	01.21	—	—	—	—
6	31	Fulda	01.22	—	—	—	—
6	31	Fulda	01.23	—	—	—	—
6	31	Fulda	01.24
6	31	Fulda	01.25	—	—	—	—
6	31	Fulda	01.25.1	—	—	—	—
6	31	Fulda	01.25.9	—	—	—	—
6	31	Fulda	01.26	—	—	—	—
6	31	Fulda	01.27	—	—	—	—
6	31	Fulda	01.28	—	—	—	—
6	31	Fulda	01.29	—	—	—	—
6	31	Fulda	01.3
6	31	Fulda	01.30.1	—	—	—	—
6	31	Fulda	01.30.2
6	31	Fulda	01.4	46	14 154	9	14 162
6	31	Fulda	01.41	19	4 314	9	4 322
6	31	Fulda	01.42
6	31	Fulda	01.43	7	856	—	856
6	31	Fulda	01.44	—	—	—	—
6	31	Fulda	01.45	5	353	—	353
6	31	Fulda	01.46	8	5 398	—	5 398
6	31	Fulda	01.47	3	3 036	—	3 036
6	31	Fulda	01.49
6	31	Fulda	01.5	185	32 554	189	32 744
6	31	Fulda	01.6
6	31	Fulda	01.61	9	1 787	65	1 852
6	31	Fulda	01.62
6	31	Fulda	01.63	—	—	—	—
6	31	Fulda	01.64	4	2 195	34	2 229
6	31	Fulda	01.7	—	—	—	—
6	31	Fulda	02
6	31	Fulda	02.1
6	31	Fulda	02.2	4	1 031	—	1 031
6	31	Fulda	02.3	—	—	—	—
6	31	Fulda	02.4	14	3 844	64	3 908
6	31	Fulda	03
6	31	Fulda	03.1	—	—	—	—

6. Umsatzsteuerpflichtige und steuerbarer Umsatz 2016 in den kreisfreien Städten, Landkreisen und Regierungsbezirken nach wirtschaftlicher Gliederung

Regierungsbezirk	Kreisfreie Städte / Landkreise	Name	WZ 2008	Steuerpflichtige	Steuerbarer Umsatz		
					Lieferungen und Leistungen	innergemein-schaftliche Erwerbe	Insgesamt
				Anzahl	1000 Euro		
6	31 Fulda		03.11	—	—	—	—
6	31 Fulda		03.12	—	—	—	—
6	31 Fulda		03.2
6	31 Fulda		03.21	—	—	—	—
6	31 Fulda		03.22
6	31 Fulda		B
6	31 Fulda		05	—	—	—	—
6	31 Fulda		05.1	—	—	—	—
6	31 Fulda		05.2	—	—	—	—
6	31 Fulda		06	—	—	—	—
6	31 Fulda		06.1	—	—	—	—
6	31 Fulda		06.2	—	—	—	—
6	31 Fulda		07	—	—	—	—
6	31 Fulda		07.1	—	—	—	—
6	31 Fulda		07.2	—	—	—	—
6	31 Fulda		07.21	—	—	—	—
6	31 Fulda		07.29	—	—	—	—
6	31 Fulda		08
6	31 Fulda		08.1
6	31 Fulda		08.11
6	31 Fulda		08.12
6	31 Fulda		08.9
6	31 Fulda		08.91	—	—	—	—
6	31 Fulda		08.92	—	—	—	—
6	31 Fulda		08.93	—	—	—	—
6	31 Fulda		08.99
6	31 Fulda		09	—	—	—	—
6	31 Fulda		09.1	—	—	—	—
6	31 Fulda		09.9	—	—	—	—
6	31 Fulda		C	742	3 642 392	291 380	3 933 772
6	31 Fulda		10	123	211 222	558	211 780
6	31 Fulda		10.1	54	103 242	245	103 487
6	31 Fulda		10.11
6	31 Fulda		10.12	—	—	—	—
6	31 Fulda		10.13
6	31 Fulda		10.2	—	—	—	—
6	31 Fulda		10.3	3	178	—	178
6	31 Fulda		10.31	—	—	—	—
6	31 Fulda		10.32
6	31 Fulda		10.39
6	31 Fulda		10.4
6	31 Fulda		10.41
6	31 Fulda		10.42	—	—	—	—
6	31 Fulda		10.5
6	31 Fulda		10.51	—	—	—	—
6	31 Fulda		10.52
6	31 Fulda		10.6	6	3 946	50	3 996
6	31 Fulda		10.61	6	3 946	50	3 996
6	31 Fulda		10.62	—	—	—	—
6	31 Fulda		10.7	47	98 594	147	98 741
6	31 Fulda		10.71	47	98 594	147	98 741
6	31 Fulda		10.72	—	—	—	—
6	31 Fulda		10.73	—	—	—	—
6	31 Fulda		10.8	8	3 798	86	3 884
6	31 Fulda		10.81	—	—	—	—

6. Umsatzsteuerpflichtige und steuerbarer Umsatz 2016 in den kreisfreien Städten, Landkreisen und Regierungsbezirken nach wirtschaftlicher Gliederung

Regierungsbezirk	Kreisfreie Städte / Landkreise	Name	WZ 2008	Steuerpflichtige	Steuerbarer Umsatz		
					Lieferungen und Leistungen	innergemein-schaftliche Erwerbe	Insgesamt
				Anzahl	1000 Euro		
6	31 Fulda		10.82
6	31 Fulda		10.83	3	702	57	759
6	31 Fulda		10.84
6	31 Fulda		10.85	—	—	—	—
6	31 Fulda		10.86
6	31 Fulda		10.89
6	31 Fulda		10.9
6	31 Fulda		10.91
6	31 Fulda		10.92	—	—	—	—
6	31 Fulda		11	11	226 534	7 581	234 115
6	31 Fulda		11.01
6	31 Fulda		11.02	—	—	—	—
6	31 Fulda		11.03
6	31 Fulda		11.04	—	—	—	—
6	31 Fulda		11.05
6	31 Fulda		11.06	—	—	—	—
6	31 Fulda		11.07
6	31 Fulda		12	—	—	—	—
6	31 Fulda		13	27	156 908	29 505	186 413
6	31 Fulda		13.1	—	—	—	—
6	31 Fulda		13.2
6	31 Fulda		13.3
6	31 Fulda		13.9	23	151 027	27 902	178 928
6	31 Fulda		13.91
6	31 Fulda		13.92	5	4 383	167	4 550
6	31 Fulda		13.93
6	31 Fulda		13.94	—	—	—	—
6	31 Fulda		13.95
6	31 Fulda		13.96	11	110 240	22 940	133 179
6	31 Fulda		13.99	3	411	58	469
6	31 Fulda		14	9	5 877	494	6 371
6	31 Fulda		14.1
6	31 Fulda		14.11
6	31 Fulda		14.12
6	31 Fulda		14.13
6	31 Fulda		14.14	—	—	—	—
6	31 Fulda		14.19
6	31 Fulda		14.2
6	31 Fulda		14.3
6	31 Fulda		14.31
6	31 Fulda		14.39	—	—	—	—
6	31 Fulda		15
6	31 Fulda		15.1
6	31 Fulda		15.11	—	—	—	—
6	31 Fulda		15.12
6	31 Fulda		15.2
6	31 Fulda		16	77	240 837	7 941	248 778
6	31 Fulda		16.1	24	50 513	3 513	54 026
6	31 Fulda		16.2	53	190 324	4 428	194 753
6	31 Fulda		16.21	—	—	—	—
6	31 Fulda		16.22	—	—	—	—
6	31 Fulda		16.23	30	82 710	1 165	83 875
6	31 Fulda		16.24
6	31 Fulda		16.29
6	31 Fulda		17

6. Umsatzsteuerpflichtige und steuerbarer Umsatz 2016 in den kreisfreien Städten, Landkreisen und Regierungsbezirken nach wirtschaftlicher Gliederung

Regierungsbezirk	Kreisfreie Städte / Landkreise	Name	WZ 2008	Steuerpflichtige	Steuerbarer Umsatz		
					Lieferungen und Leistungen	innergemein-schaftliche Erwerbe	Insgesamt
				Anzahl	1000 Euro		
6	31 Fulda		17.1
6	31 Fulda		17.11	—	—	—	—
6	31 Fulda		17.12
6	31 Fulda		17.2	5	79 268	28 612	107 880
6	31 Fulda		17.21
6	31 Fulda		17.22
6	31 Fulda		17.23	—	—	—	—
6	31 Fulda		17.24	—	—	—	—
6	31 Fulda		17.29	—	—	—	—
6	31 Fulda		18	23	70 039	3 117	73 155
6	31 Fulda		18.1	23	70 039	3 117	73 155
6	31 Fulda		18.11	4	17 183	392	17 575
6	31 Fulda		18.12	15	51 989	2 725	54 714
6	31 Fulda		18.13
6	31 Fulda		18.14
6	31 Fulda		18.2	—	—	—	—
6	31 Fulda		19	—	—	—	—
6	31 Fulda		19.1	—	—	—	—
6	31 Fulda		19.2	—	—	—	—
6	31 Fulda		20	14	22 389	8 353	30 742
6	31 Fulda		20.1
6	31 Fulda		20.11
6	31 Fulda		20.12
6	31 Fulda		20.13	—	—	—	—
6	31 Fulda		20.14
6	31 Fulda		20.15	—	—	—	—
6	31 Fulda		20.16	—	—	—	—
6	31 Fulda		20.17	—	—	—	—
6	31 Fulda		20.2	—	—	—	—
6	31 Fulda		20.3
6	31 Fulda		20.4
6	31 Fulda		20.41
6	31 Fulda		20.42	4	306	—	306
6	31 Fulda		20.5	4	1 047	—	1 047
6	31 Fulda		20.51	—	—	—	—
6	31 Fulda		20.52	—	—	—	—
6	31 Fulda		20.53	—	—	—	—
6	31 Fulda		20.59	4	1 047	—	1 047
6	31 Fulda		20.6	—	—	—	—
6	31 Fulda		21	3	709	30	739
6	31 Fulda		21.1	—	—	—	—
6	31 Fulda		21.2	3	709	30	739
6	31 Fulda		22	20	125 679	10 614	136 293
6	31 Fulda		22.1
6	31 Fulda		22.11
6	31 Fulda		22.19
6	31 Fulda		22.2
6	31 Fulda		22.21
6	31 Fulda		22.22
6	31 Fulda		22.23	7	18 478	50	18 528
6	31 Fulda		22.29	7	31 276	4 211	35 487
6	31 Fulda		23	50	137 366	4 981	142 347
6	31 Fulda		23.1
6	31 Fulda		23.11	—	—	—	—
6	31 Fulda		23.12	—	—	—	—

6. Umsatzsteuerpflichtige und steuerbarer Umsatz 2016 in den kreisfreien Städten, Landkreisen und Regierungsbezirken nach wirtschaftlicher Gliederung

Regierungsbezirk	Kreisfreie Städte / Landkreise	Name	WZ 2008	Steuerpflichtige	Steuerbarer Umsatz		
					Lieferungen und Leistungen	innergemein-schaftliche Erwerbe	Insgesamt
				Anzahl	1000 Euro		
6	31 Fulda		23.13	—	—	—	—
6	31 Fulda		23.14	—	—	—	—
6	31 Fulda		23.19
6	31 Fulda		23.2	—	—	—	—
6	31 Fulda		23.3
6	31 Fulda		23.31
6	31 Fulda		23.32	—	—	—	—
6	31 Fulda		23.4	4	3 466	104	3 570
6	31 Fulda		23.41
6	31 Fulda		23.42
6	31 Fulda		23.43	—	—	—	—
6	31 Fulda		23.44	—	—	—	—
6	31 Fulda		23.49
6	31 Fulda		23.5
6	31 Fulda		23.51
6	31 Fulda		23.52
6	31 Fulda		23.6	19	95 233	2 841	98 073
6	31 Fulda		23.61
6	31 Fulda		23.62	—	—	—	—
6	31 Fulda		23.63	—	—	—	—
6	31 Fulda		23.64	—	—	—	—
6	31 Fulda		23.65	—	—	—	—
6	31 Fulda		23.69
6	31 Fulda		23.7	23	9 258	358	9 615
6	31 Fulda		23.9	—	—	—	—
6	31 Fulda		23.91	—	—	—	—
6	31 Fulda		23.99	—	—	—	—
6	31 Fulda		24	4	1 091	—	1 091
6	31 Fulda		24.1
6	31 Fulda		24.2	—	—	—	—
6	31 Fulda		24.3	—	—	—	—
6	31 Fulda		24.31	—	—	—	—
6	31 Fulda		24.32	—	—	—	—
6	31 Fulda		24.33	—	—	—	—
6	31 Fulda		24.34	—	—	—	—
6	31 Fulda		24.4	—	—	—	—
6	31 Fulda		24.41	—	—	—	—
6	31 Fulda		24.42	—	—	—	—
6	31 Fulda		24.43	—	—	—	—
6	31 Fulda		24.44	—	—	—	—
6	31 Fulda		24.45	—	—	—	—
6	31 Fulda		24.46	—	—	—	—
6	31 Fulda		24.5
6	31 Fulda		24.51
6	31 Fulda		24.52	—	—	—	—
6	31 Fulda		24.53
6	31 Fulda		24.54	—	—	—	—
6	31 Fulda		25	109	458 217	57 448	515 665
6	31 Fulda		25.1	35	40 352	250	40 602
6	31 Fulda		25.11	20	29 314	177	29 491
6	31 Fulda		25.12	15	11 038	73	11 111
6	31 Fulda		25.2
6	31 Fulda		25.21
6	31 Fulda		25.29
6	31 Fulda		25.3	—	—	—	—

6. Umsatzsteuerpflichtige und steuerbarer Umsatz 2016 in den kreisfreien Städten, Landkreisen und Regierungsbezirken nach wirtschaftlicher Gliederung

Regierungsbezirk	Kreisfreie Städte / Landkreise	Name	WZ 2008	Steuerpflichtige	Steuerbarer Umsatz		
					Lieferungen und Leistungen	innergemeinschaftliche Erwerbe	Insgesamt
				Anzahl	1000 Euro		
6	31	Fulda	25.4
6	31	Fulda	25.5	6	116 019	12 906	128 925
6	31	Fulda	25.6	42	248 465	41 998	290 463
6	31	Fulda	25.61
6	31	Fulda	25.62
6	31	Fulda	25.7	11	23 529	92	23 621
6	31	Fulda	25.71	—	—	—	—
6	31	Fulda	25.72
6	31	Fulda	25.73
6	31	Fulda	25.73.1
6	31	Fulda	25.73.2	—	—	—	—
6	31	Fulda	25.73.3
6	31	Fulda	25.73.4	—	—	—	—
6	31	Fulda	25.73.5	5	10 373	50	10 423
6	31	Fulda	25.9	10	18 000	1 786	19 786
6	31	Fulda	25.91	—	—	—	—
6	31	Fulda	25.92	—	—	—	—
6	31	Fulda	25.93
6	31	Fulda	25.94
6	31	Fulda	25.99	5	3 126	15	3 141
6	31	Fulda	26	23	186 268	9 257	195 525
6	31	Fulda	26.1
6	31	Fulda	26.11
6	31	Fulda	26.11.1	—	—	—	—
6	31	Fulda	26.11.9
6	31	Fulda	26.12	—	—	—	—
6	31	Fulda	26.2
6	31	Fulda	26.3	—	—	—	—
6	31	Fulda	26.4
6	31	Fulda	26.5
6	31	Fulda	26.51
6	31	Fulda	26.51.1
6	31	Fulda	26.51.2
6	31	Fulda	26.51.3	—	—	—	—
6	31	Fulda	26.52
6	31	Fulda	26.6
6	31	Fulda	26.7	—	—	—	—
6	31	Fulda	26.8
6	31	Fulda	27	14	97 654	3 336	100 991
6	31	Fulda	27.1	6	79 079	2 315	81 393
6	31	Fulda	27.11
6	31	Fulda	27.12
6	31	Fulda	27.2	—	—	—	—
6	31	Fulda	27.3	—	—	—	—
6	31	Fulda	27.31	—	—	—	—
6	31	Fulda	27.32	—	—	—	—
6	31	Fulda	27.33	—	—	—	—
6	31	Fulda	27.4
6	31	Fulda	27.5
6	31	Fulda	27.51
6	31	Fulda	27.52	—	—	—	—
6	31	Fulda	27.9
6	31	Fulda	28	63	745 849	78 445	824 294
6	31	Fulda	28.1	9	84 106	17 977	102 084
6	31	Fulda	28.11

6. Umsatzsteuerpflichtige und steuerbarer Umsatz 2016 in den kreisfreien Städten, Landkreisen und Regierungsbezirken nach wirtschaftlicher Gliederung

Regierungsbezirk	Kreisfreie Städte / Landkreise	Name	WZ 2008	Steuerpflichtige	Steuerbarer Umsatz		
					Lieferungen und Leistungen	innergemein-schaftliche Erwerbe	Insgesamt
				Anzahl	1000 Euro		
6	31 Fulda	28.12	—	—	—	—	
6	31 Fulda	28.13	
6	31 Fulda	28.14	—	—	—	—	
6	31 Fulda	28.15	4	73 010	17 898	90 908	
6	31 Fulda	28.2	20	204 469	32 703	237 172	
6	31 Fulda	28.21	
6	31 Fulda	28.21.1	—	—	—	—	
6	31 Fulda	28.21.9	
6	31 Fulda	28.22	5	83 621	4 652	88 273	
6	31 Fulda	28.23	—	—	—	—	
6	31 Fulda	28.24	7	35 203	22 186	57 390	
6	31 Fulda	28.25	
6	31 Fulda	28.29	
6	31 Fulda	28.3	
6	31 Fulda	28.4	
6	31 Fulda	28.41	3	51 317	2 711	54 028	
6	31 Fulda	28.49	
6	31 Fulda	28.9	25	391 885	24 979	416 864	
6	31 Fulda	28.91	—	—	—	—	
6	31 Fulda	28.92	
6	31 Fulda	28.92.1	—	—	—	—	
6	31 Fulda	28.92.2	
6	31 Fulda	28.93	
6	31 Fulda	28.94	
6	31 Fulda	28.95	—	—	—	—	
6	31 Fulda	28.96	
6	31 Fulda	28.99	19	371 294	24 323	395 617	
6	31 Fulda	29	16	172 601	3 784	176 385	
6	31 Fulda	29.1	—	—	—	—	
6	31 Fulda	29.10.1	—	—	—	—	
6	31 Fulda	29.10.2	—	—	—	—	
6	31 Fulda	29.2	
6	31 Fulda	29.3	
6	31 Fulda	29.31	—	—	—	—	
6	31 Fulda	29.32	
6	31 Fulda	30	
6	31 Fulda	30.1	—	—	—	—	
6	31 Fulda	30.11	—	—	—	—	
6	31 Fulda	30.12	—	—	—	—	
6	31 Fulda	30.2	—	—	—	—	
6	31 Fulda	30.20.1	—	—	—	—	
6	31 Fulda	30.20.2	—	—	—	—	
6	31 Fulda	30.3	
6	31 Fulda	30.4	—	—	—	—	
6	31 Fulda	30.9	
6	31 Fulda	30.91	—	—	—	—	
6	31 Fulda	30.92	
6	31 Fulda	30.99	—	—	—	—	
6	31 Fulda	31	40	25 534	2 634	28 168	
6	31 Fulda	31.01	
6	31 Fulda	31.02	
6	31 Fulda	31.03	—	—	—	—	
6	31 Fulda	31.09	33	20 188	2 550	22 738	
6	31 Fulda	31.09.1	
6	31 Fulda	31.09.9	

6. Umsatzsteuerpflichtige und steuerbarer Umsatz 2016 in den kreisfreien Städten, Landkreisen und Regierungsbezirken nach wirtschaftlicher Gliederung

Regierungsbezirk	Kreisfreie Städte / Landkreise	Name	WZ 2008	Steuerpflichtige	Steuerbarer Umsatz		
					Lieferungen und Leistungen	innergemeinschaftliche Erwerbe	Insgesamt
				Anzahl	1000 Euro		
6	31 Fulda		32	74	266 178	22 429	288 607
6	31 Fulda		32.1
6	31 Fulda		32.11	—	—	—	—
6	31 Fulda		32.12	5	1 404	7	1 411
6	31 Fulda		32.13
6	31 Fulda		32.2	5	3 754	113	3 867
6	31 Fulda		32.3
6	31 Fulda		32.4
6	31 Fulda		32.5	40	131 580	4 610	136 189
6	31 Fulda		32.50.1
6	31 Fulda		32.50.2	11	16 162	125	16 287
6	31 Fulda		32.50.3
6	31 Fulda		32.9	15	114 748	16 778	131 526
6	31 Fulda		32.91	—	—	—	—
6	31 Fulda		32.99	15	114 748	16 778	131 526
6	31 Fulda		33	29	9 781	361	10 142
6	31 Fulda		33.1	20	8 512	359	8 871
6	31 Fulda		33.11	4	2 523	100	2 623
6	31 Fulda		33.12
6	31 Fulda		33.13
6	31 Fulda		33.14
6	31 Fulda		33.15	—	—	—	—
6	31 Fulda		33.16	—	—	—	—
6	31 Fulda		33.17
6	31 Fulda		33.19	—	—	—	—
6	31 Fulda		33.2	9	1 270	1	1 271
6	31 Fulda		D	249	827 012	632	827 644
6	31 Fulda		35	249	827 012	632	827 644
6	31 Fulda		35.1	231	788 281	611	788 892
6	31 Fulda		35.11
6	31 Fulda		35.11.1	8	427	—	427
6	31 Fulda		35.11.2	37	26 635	10	26 645
6	31 Fulda		35.11.3
6	31 Fulda		35.12	—	—	—	—
6	31 Fulda		35.13
6	31 Fulda		35.14
6	31 Fulda		35.2	12	37 944	20	37 964
6	31 Fulda		35.21	12	37 944	20	37 964
6	31 Fulda		35.21.1	—	—	—	—
6	31 Fulda		35.21.2
6	31 Fulda		35.21.3
6	31 Fulda		35.22	—	—	—	—
6	31 Fulda		35.23	—	—	—	—
6	31 Fulda		35.3	6	788	—	788
6	31 Fulda		E
6	31 Fulda		36	20	16 677	—	16 678
6	31 Fulda		36.00.1	—	—	—	—
6	31 Fulda		36.00.2
6	31 Fulda		36.00.3
6	31 Fulda		37
6	31 Fulda		37.00.1
6	31 Fulda		37.00.2
6	31 Fulda		38	8	23 585	—	23 585
6	31 Fulda		38.1
6	31 Fulda		38.11

6. Umsatzsteuerpflichtige und steuerbarer Umsatz 2016 in den kreisfreien Städten, Landkreisen und Regierungsbezirken nach wirtschaftlicher Gliederung

Regierungsbezirk	Kreisfreie Städte / Landkreise	Name	WZ 2008	Steuerpflichtige	Steuerbarer Umsatz		
					Lieferungen und Leistungen	innergemein-schaftliche Erwerbe	Insgesamt
				Anzahl	1000 Euro		
6	31 Fulda		38.12	—	—	—	—
6	31 Fulda		38.2
6	31 Fulda		38.21
6	31 Fulda		38.22	—	—	—	—
6	31 Fulda		38.3
6	31 Fulda		38.31
6	31 Fulda		38.32
6	31 Fulda		39	—	—	—	—
6	31 Fulda		F	827	1 190 098	13 733	1 203 830
6	31 Fulda		41	75	126 384	216	126 600
6	31 Fulda		41.1
6	31 Fulda		41.10.1	—	—	—	—
6	31 Fulda		41.10.2	—	—	—	—
6	31 Fulda		41.10.3
6	31 Fulda		41.2
6	31 Fulda		41.20.1	71	125 926	216	126 142
6	31 Fulda		41.20.2
6	31 Fulda		42	37	135 305	320	135 625
6	31 Fulda		42.1	18	75 881	319	76 200
6	31 Fulda		42.11
6	31 Fulda		42.12	9	44 669	262	44 930
6	31 Fulda		42.13
6	31 Fulda		42.2	7	37 498	—	37 498
6	31 Fulda		42.21
6	31 Fulda		42.22
6	31 Fulda		42.9	12	21 926	1	21 927
6	31 Fulda		42.91
6	31 Fulda		42.99
6	31 Fulda		43	715	928 409	13 197	941 606
6	31 Fulda		43.1	25	21 750	32	21 782
6	31 Fulda		43.11	6	3 792	29	3 821
6	31 Fulda		43.12	19	17 958	3	17 960
6	31 Fulda		43.13	—	—	—	—
6	31 Fulda		43.2	244	504 151	7 609	511 760
6	31 Fulda		43.21	88	392 013	6 555	398 568
6	31 Fulda		43.22	106	98 845	993	99 838
6	31 Fulda		43.29	50	13 293	61	13 354
6	31 Fulda		43.29.1	35	9 284	—	9 284
6	31 Fulda		43.29.9	15	4 010	61	4 070
6	31 Fulda		43.3	301	286 108	4 869	290 978
6	31 Fulda		43.31
6	31 Fulda		43.32	79	46 739	1 147	47 886
6	31 Fulda		43.33	84	39 525	290	39 815
6	31 Fulda		43.34	79	33 365	2	33 367
6	31 Fulda		43.34.1	76	30 809	2	30 811
6	31 Fulda		43.34.2	3	2 556	—	2 556
6	31 Fulda		43.39
6	31 Fulda		43.9	145	116 400	687	117 087
6	31 Fulda		43.91	71	70 174	390	70 564
6	31 Fulda		43.91.1	32	33 321	64	33 385
6	31 Fulda		43.91.2	39	36 853	325	37 179
6	31 Fulda		43.99	74	46 227	297	46 523
6	31 Fulda		43.99.1	8	3 835	—	3 835
6	31 Fulda		43.99.2	5	1 046	103	1 149
6	31 Fulda		43.99.9	61	41 346	194	41 540

6. Umsatzsteuerpflichtige und steuerbarer Umsatz 2016 in den kreisfreien Städten, Landkreisen und Regierungsbezirken nach wirtschaftlicher Gliederung

Regierungsbezirk	Kreisfreie Städte / Landkreise	Name	WZ 2008	Steuerpflichtige	Steuerbarer Umsatz		
					Lieferungen und Leistungen	innergemein-schaftliche Erwerbe	Insgesamt
				Anzahl	1000 Euro		
6	31 Fulda	G		1 749	4 581 752	293 344	4 875 096
6	31 Fulda	45		320	894 141	64 869	959 010
6	31 Fulda	45.1	
6	31 Fulda	45.11		141	498 140	40 518	538 659
6	31 Fulda	45.19	
6	31 Fulda	45.2		97	73 288	405	73 693
6	31 Fulda	45.20.1		9	5 474	4	5 478
6	31 Fulda	45.20.2		7	3 850	1	3 851
6	31 Fulda	45.20.3		77	57 356	398	57 755
6	31 Fulda	45.20.4		4	6 607	2	6 609
6	31 Fulda	45.3	
6	31 Fulda	45.31	
6	31 Fulda	45.32		41	11 935	876	12 811
6	31 Fulda	45.4		24	14 182	1 436	15 618
6	31 Fulda	46		434	1 538 861	149 178	1 688 039
6	31 Fulda	46.1		183	43 600	2 863	46 463
6	31 Fulda	46.11	
6	31 Fulda	46.12	
6	31 Fulda	46.13		26	7 709	575	8 284
6	31 Fulda	46.13.1		5	1 427	199	1 626
6	31 Fulda	46.13.2		21	6 281	376	6 658
6	31 Fulda	46.14		21	7 706	189	7 895
6	31 Fulda	46.15		24	3 169	31	3 200
6	31 Fulda	46.16		14	3 592	498	4 090
6	31 Fulda	46.17		12	1 662	—	1 662
6	31 Fulda	46.18		45	6 068	999	7 067
6	31 Fulda	46.18.1	
6	31 Fulda	46.18.2	
6	31 Fulda	46.18.3		—	—	—	—
6	31 Fulda	46.18.4		—	—	—	—
6	31 Fulda	46.18.5		4	153	—	153
6	31 Fulda	46.18.6		3	247	1	248
6	31 Fulda	46.18.7	
6	31 Fulda	46.18.9		34	4 870	997	5 867
6	31 Fulda	46.19		35	10 026	465	10 491
6	31 Fulda	46.2		23	47 004	3 762	50 766
6	31 Fulda	46.21	
6	31 Fulda	46.22	
6	31 Fulda	46.23		13	22 667	60	22 727
6	31 Fulda	46.24		3	704	—	704
6	31 Fulda	46.3		42	349 291	21 721	371 011
6	31 Fulda	46.31		—	—	—	—
6	31 Fulda	46.32	
6	31 Fulda	46.33	
6	31 Fulda	46.34	
6	31 Fulda	46.35	
6	31 Fulda	46.36	
6	31 Fulda	46.37	
6	31 Fulda	46.38	
6	31 Fulda	46.38.1		—	—	—	—
6	31 Fulda	46.38.2		—	—	—	—
6	31 Fulda	46.38.9	
6	31 Fulda	46.39	
6	31 Fulda	46.39.1		—	—	—	—
6	31 Fulda	46.39.9	

6. Umsatzsteuerpflichtige und steuerbarer Umsatz 2016 in den kreisfreien Städten, Landkreisen und Regierungsbezirken nach wirtschaftlicher Gliederung

Regierungsbezirk	Kreisfreie Städte / Landkreise	Name	WZ 2008	Steuerpflichtige	Steuerbarer Umsatz		
					Lieferungen und Leistungen	innergemeinschaftliche Erwerbe	Insgesamt
				Anzahl	1000 Euro		
6	31 Fulda		46.4	50	118 136	17 883	136 019
6	31 Fulda		46.41	9	16 999	2 225	19 223
6	31 Fulda		46.42	6	6 149	846	6 995
6	31 Fulda		46.42.1
6	31 Fulda		46.42.2
6	31 Fulda		46.43	4	16 925	1 488	18 412
6	31 Fulda		46.43.1
6	31 Fulda		46.43.2	—	—	—	—
6	31 Fulda		46.43.3
6	31 Fulda		46.44
6	31 Fulda		46.44.1
6	31 Fulda		46.44.2
6	31 Fulda		46.45
6	31 Fulda		46.46	6	24 870	12 198	37 068
6	31 Fulda		46.46.1	—	—	—	—
6	31 Fulda		46.46.2	6	24 870	12 198	37 068
6	31 Fulda		46.47	7	7 274	335	7 609
6	31 Fulda		46.48	—	—	—	—
6	31 Fulda		46.49	14	37 881	626	38 507
6	31 Fulda		46.49.1
6	31 Fulda		46.49.2
6	31 Fulda		46.49.3
6	31 Fulda		46.49.4	7	19 498	250	19 748
6	31 Fulda		46.49.5
6	31 Fulda		46.5
6	31 Fulda		46.51	—	—	—	—
6	31 Fulda		46.52
6	31 Fulda		46.6	50	346 019	84 098	430 116
6	31 Fulda		46.61	9	25 495	346	25 842
6	31 Fulda		46.62
6	31 Fulda		46.63
6	31 Fulda		46.64
6	31 Fulda		46.65	—	—	—	—
6	31 Fulda		46.66
6	31 Fulda		46.69	26	218 629	15 072	233 701
6	31 Fulda		46.7	74	579 809	13 377	593 186
6	31 Fulda		46.71	9	323 015	30	323 045
6	31 Fulda		46.71.1
6	31 Fulda		46.71.2
6	31 Fulda		46.72
6	31 Fulda		46.73	33	69 451	1 966	71 416
6	31 Fulda		46.73.1
6	31 Fulda		46.73.2	—	—	—	—
6	31 Fulda		46.73.3	5	9 275	65	9 340
6	31 Fulda		46.73.4	23	47 604	1 732	49 336
6	31 Fulda		46.73.5
6	31 Fulda		46.73.6	—	—	—	—
6	31 Fulda		46.73.7	—	—	—	—
6	31 Fulda		46.73.8
6	31 Fulda		46.74
6	31 Fulda		46.74.1
6	31 Fulda		46.74.2
6	31 Fulda		46.74.3	3	27 681	856	28 537
6	31 Fulda		46.75
6	31 Fulda		46.76	—	—	—	—

6. Umsatzsteuerpflichtige und steuerbarer Umsatz 2016 in den kreisfreien Städten, Landkreisen und Regierungsbezirken nach wirtschaftlicher Gliederung

Regierungsbezirk	Kreisfreie Städte / Landkreise	Name	WZ 2008	Steuerpflichtige	Steuerbarer Umsatz		
					Lieferungen und Leistungen	innergemein-schaftliche Erwerbe	Insgesamt
				Anzahl	1000 Euro		
6	31	Fulda	46.77	15	17 363	57	17 420
6	31	Fulda	46.9
6	31	Fulda	47	995	2 148 749	79 298	2 228 047
6	31	Fulda	47.1	110	1 299 459	34 910	1 334 369
6	31	Fulda	47.11	78	1 289 984	34 821	1 324 805
6	31	Fulda	47.19	32	9 475	89	9 564
6	31	Fulda	47.2	84	30 110	371	30 480
6	31	Fulda	47.21	5	1 280	6	1 286
6	31	Fulda	47.22	16	8 340	14	8 354
6	31	Fulda	47.23
6	31	Fulda	47.24	10	3 242	5	3 247
6	31	Fulda	47.25	24	5 336	22	5 358
6	31	Fulda	47.26
6	31	Fulda	47.29	23	10 269	325	10 594
6	31	Fulda	47.3	36	35 739	2 508	38 247
6	31	Fulda	47.30.1
6	31	Fulda	47.30.2
6	31	Fulda	47.4	50	54 440	3 672	58 112
6	31	Fulda	47.41	32	47 448	2 481	49 929
6	31	Fulda	47.42	8	2 327	2	2 328
6	31	Fulda	47.43	10	4 665	1 189	5 855
6	31	Fulda	47.5	219	281 113	13 338	294 451
6	31	Fulda	47.51	35	6 790	718	7 508
6	31	Fulda	47.52	71	76 525	6 724	83 248
6	31	Fulda	47.52.1	28	23 203	3 042	26 246
6	31	Fulda	47.52.3	43	53 321	3 682	57 003
6	31	Fulda	47.53	15	11 249	152	11 401
6	31	Fulda	47.54	51	91 577	452	92 029
6	31	Fulda	47.59	47	94 972	5 291	100 263
6	31	Fulda	47.59.1	31	89 292	5 136	94 428
6	31	Fulda	47.59.2
6	31	Fulda	47.59.3
6	31	Fulda	47.59.9	12	5 227	149	5 376
6	31	Fulda	47.6	78	41 414	4 915	46 328
6	31	Fulda	47.61
6	31	Fulda	47.62	21	5 194	25	5 219
6	31	Fulda	47.62.1	8	2 181	—	2 181
6	31	Fulda	47.62.2	13	3 014	24	3 038
6	31	Fulda	47.63
6	31	Fulda	47.64	39	32 622	4 784	37 406
6	31	Fulda	47.64.1	12	5 719	416	6 135
6	31	Fulda	47.64.2	27	26 903	4 368	31 271
6	31	Fulda	47.65
6	31	Fulda	47.7	296	312 731	14 738	327 470
6	31	Fulda	47.71	41	49 254	3 510	52 764
6	31	Fulda	47.72	20	21 543	4 434	25 977
6	31	Fulda	47.72.1	13	20 926	4 358	25 284
6	31	Fulda	47.72.2	7	617	76	693
6	31	Fulda	47.73	48	133 936	130	134 066
6	31	Fulda	47.74	18	32 497	459	32 956
6	31	Fulda	47.75	10	1 205	5	1 209
6	31	Fulda	47.76	40	24 823	3 465	28 289
6	31	Fulda	47.76.1	31	19 384	3 301	22 685
6	31	Fulda	47.76.2	9	5 440	164	5 604
6	31	Fulda	47.77	16	5 392	225	5 618

6. Umsatzsteuerpflichtige und steuerbarer Umsatz 2016 in den kreisfreien Städten, Landkreisen und Regierungsbezirken nach wirtschaftlicher Gliederung

Regierungsbezirk	Kreisfreie Städte / Landkreise	Name	WZ 2008	Steuerpflichtige	Steuerbarer Umsatz		
					Lieferungen und Leistungen	innergemein-schaftliche Erwerbe	Insgesamt
				Anzahl	1000 Euro		
6	31	Fulda	47.78	81	40 024	2 366	42 390
6	31	Fulda	47.78.1	24	16 361	293	16 653
6	31	Fulda	47.78.2	5	1 620	35	1 654
6	31	Fulda	47.78.3	24	10 456	1 024	11 480
6	31	Fulda	47.78.9	28	11 588	1 015	12 603
6	31	Fulda	47.79	22	4 057	142	4 200
6	31	Fulda	47.79.1	5	1 830	30	1 860
6	31	Fulda	47.79.2	—	—	—	—
6	31	Fulda	47.79.9	17	2 227	112	2 340
6	31	Fulda	47.8	10	1 565	24	1 588
6	31	Fulda	47.81	6	924	—	924
6	31	Fulda	47.82
6	31	Fulda	47.89
6	31	Fulda	47.9	112	92 178	4 823	97 001
6	31	Fulda	47.91	58	73 315	3 055	76 371
6	31	Fulda	47.99	54	18 863	1 767	20 630
6	31	Fulda	47.99.1	3	4 216	—	4 216
6	31	Fulda	47.99.9	51	14 647	1 767	16 414
6	31	Fulda	H	240	379 137	851	379 988
6	31	Fulda	49
6	31	Fulda	49.1	—	—	—	—
6	31	Fulda	49.2	—	—	—	—
6	31	Fulda	49.3
6	31	Fulda	49.31
6	31	Fulda	49.32	28	8 347	—	8 347
6	31	Fulda	49.39	12	7 250	251	7 502
6	31	Fulda	49.39.1	4	4 056	—	4 056
6	31	Fulda	49.39.2
6	31	Fulda	49.39.9
6	31	Fulda	49.4	91	163 214	47	163 261
6	31	Fulda	49.41	86	159 542	47	159 589
6	31	Fulda	49.42	5	3 672	—	3 672
6	31	Fulda	49.5	—	—	—	—
6	31	Fulda	50	—	—	—	—
6	31	Fulda	50.1	—	—	—	—
6	31	Fulda	50.2	—	—	—	—
6	31	Fulda	50.3	—	—	—	—
6	31	Fulda	50.4	—	—	—	—
6	31	Fulda	51
6	31	Fulda	51.1
6	31	Fulda	51.2	—	—	—	—
6	31	Fulda	51.21	—	—	—	—
6	31	Fulda	51.22	—	—	—	—
6	31	Fulda	52	52	170 902	517	171 419
6	31	Fulda	52.1
6	31	Fulda	52.2
6	31	Fulda	52.21
6	31	Fulda	52.21.1	—	—	—	—
6	31	Fulda	52.21.2	—	—	—	—
6	31	Fulda	52.21.3	—	—	—	—
6	31	Fulda	52.21.4	—	—	—	—
6	31	Fulda	52.21.5	—	—	—	—
6	31	Fulda	52.21.9
6	31	Fulda	52.22	—	—	—	—
6	31	Fulda	52.22.1	—	—	—	—

6. Umsatzsteuerpflichtige und steuerbarer Umsatz 2016 in den kreisfreien Städten, Landkreisen und Regierungsbezirken nach wirtschaftlicher Gliederung

Regierungsbezirk	Kreisfreie Städte / Landkreise	Name	WZ 2008	Steuerpflichtige	Steuerbarer Umsatz		
					Lieferungen und Leistungen	innergemeinschaftliche Erwerbe	Insgesamt
				Anzahl	1000 Euro		
6	31 Fulda		52.22.2	—	—	—	—
6	31 Fulda		52.22.3	—	—	—	—
6	31 Fulda		52.22.9	—	—	—	—
6	31 Fulda		52.23	—	—	—	—
6	31 Fulda		52.23.1	—	—	—	—
6	31 Fulda		52.23.9	—	—	—	—
6	31 Fulda		52.24	—	—	—	—
6	31 Fulda		52.29
6	31 Fulda		52.29.1	40	109 691	512	110 204
6	31 Fulda		52.29.2	—	—	—	—
6	31 Fulda		52.29.9
6	31 Fulda		53
6	31 Fulda		53.1	—	—	—	—
6	31 Fulda		53.2
6	31 Fulda		I	585	213 243	497	213 740
6	31 Fulda		55	173	113 656	161	113 816
6	31 Fulda		55.1	150	109 121	161	109 282
6	31 Fulda		55.10.1	31	44 327	69	44 396
6	31 Fulda		55.10.2	14	34 720	81	34 801
6	31 Fulda		55.10.3	93	27 166	9	27 174
6	31 Fulda		55.10.4	12	2 909	2	2 911
6	31 Fulda		55.2	16	3 653	—	3 653
6	31 Fulda		55.20.1	—	—	—	—
6	31 Fulda		55.20.2
6	31 Fulda		55.20.3
6	31 Fulda		55.20.4
6	31 Fulda		55.3
6	31 Fulda		55.9
6	31 Fulda		55.90.1	—	—	—	—
6	31 Fulda		55.90.9
6	31 Fulda		56	412	99 587	337	99 924
6	31 Fulda		56.1	270	67 998	216	68 215
6	31 Fulda		56.10.1	166	42 774	42	42 816
6	31 Fulda		56.10.2
6	31 Fulda		56.10.3	61	8 234	21	8 255
6	31 Fulda		56.10.4
6	31 Fulda		56.10.5	17	3 337	151	3 488
6	31 Fulda		56.2	30	11 846	114	11 960
6	31 Fulda		56.21	17	3 417	—	3 417
6	31 Fulda		56.29	13	8 429	114	8 543
6	31 Fulda		56.3	112	19 744	6	19 750
6	31 Fulda		56.30.1	94	17 632	1	17 633
6	31 Fulda		56.30.2	3	291	—	291
6	31 Fulda		56.30.3
6	31 Fulda		56.30.4
6	31 Fulda		56.30.9	11	1 567	5	1 571
6	31 Fulda		J	247	167 350	1 240	168 590
6	31 Fulda		58	17	39 961	21	39 982
6	31 Fulda		58.1	17	39 961	21	39 982
6	31 Fulda		58.11
6	31 Fulda		58.12	—	—	—	—
6	31 Fulda		58.13
6	31 Fulda		58.14
6	31 Fulda		58.19	5	5 393	1	5 393
6	31 Fulda		58.2	—	—	—	—

6. Umsatzsteuerpflichtige und steuerbarer Umsatz 2016 in den kreisfreien Städten, Landkreisen und Regierungsbezirken nach wirtschaftlicher Gliederung

Regierungsbezirk	Kreisfreie Städte / Landkreise	Name	WZ 2008	Steuerpflichtige	Steuerbarer Umsatz		
					Lieferungen und Leistungen	innergemein-schaftliche Erwerbe	Insgesamt
				Anzahl	1000 Euro		
6	31 Fulda		58.21	—	—	—	—
6	31 Fulda		58.29	—	—	—	—
6	31 Fulda		59
6	31 Fulda		59.1
6	31 Fulda		59.11
6	31 Fulda		59.12	—	—	—	—
6	31 Fulda		59.13
6	31 Fulda		59.14	—	—	—	—
6	31 Fulda		59.2	4	613	22	634
6	31 Fulda		59.20.1	—	—	—	—
6	31 Fulda		59.20.2
6	31 Fulda		59.20.3
6	31 Fulda		60	—	—	—	—
6	31 Fulda		60.1	—	—	—	—
6	31 Fulda		60.2	—	—	—	—
6	31 Fulda		61
6	31 Fulda		61.1	—	—	—	—
6	31 Fulda		61.2
6	31 Fulda		61.3	—	—	—	—
6	31 Fulda		61.9
6	31 Fulda		61.90.1
6	31 Fulda		61.90.9
6	31 Fulda		62	180	109 693	1 051	110 744
6	31 Fulda		62.01	82	65 282	630	65 913
6	31 Fulda		62.01.1	36	32 489	608	33 097
6	31 Fulda		62.01.9	46	32 793	22	32 815
6	31 Fulda		62.02	54	25 657	243	25 899
6	31 Fulda		62.03	12	11 560	1	11 561
6	31 Fulda		62.09	32	7 195	177	7 371
6	31 Fulda		63	36	10 590	143	10 733
6	31 Fulda		63.1	6	2 129	21	2 151
6	31 Fulda		63.11
6	31 Fulda		63.12
6	31 Fulda		63.9	30	8 461	122	8 583
6	31 Fulda		63.91	—	—	—	—
6	31 Fulda		63.99	30	8 461	122	8 583
6	31 Fulda		K	62	45 779	229	46 008
6	31 Fulda		64	13	41 441	218	41 658
6	31 Fulda		64.1	8	37 807	3	37 809
6	31 Fulda		64.11	—	—	—	—
6	31 Fulda		64.19	8	37 807	3	37 809
6	31 Fulda		64.19.1	—	—	—	—
6	31 Fulda		64.19.2
6	31 Fulda		64.19.3
6	31 Fulda		64.19.4	—	—	—	—
6	31 Fulda		64.19.5	—	—	—	—
6	31 Fulda		64.19.6	—	—	—	—
6	31 Fulda		64.2
6	31 Fulda		64.3	—	—	—	—
6	31 Fulda		64.9
6	31 Fulda		64.91
6	31 Fulda		64.92	—	—	—	—
6	31 Fulda		64.92.1	—	—	—	—
6	31 Fulda		64.92.2	—	—	—	—
6	31 Fulda		64.99

6. Umsatzsteuerpflichtige und steuerbarer Umsatz 2016 in den kreisfreien Städten, Landkreisen und Regierungsbezirken nach wirtschaftlicher Gliederung

Regierungsbezirk	Kreisfreie Städte / Landkreise	Name	WZ 2008	Steuerbarer Umsatz			
				Steuerpflichtige	Lieferungen und Leistungen	innergemein-schaftliche Erwerbe	Insgesamt
6	31 Fulda		64.99.1
6	31 Fulda		64.99.9	—	—	—	—
6	31 Fulda		65	—	—	—	—
6	31 Fulda		65.1	—	—	—	—
6	31 Fulda		65.11	—	—	—	—
6	31 Fulda		65.12	—	—	—	—
6	31 Fulda		65.12.1	—	—	—	—
6	31 Fulda		65.12.2	—	—	—	—
6	31 Fulda		65.2	—	—	—	—
6	31 Fulda		65.3	—	—	—	—
6	31 Fulda		66	49	4 338	11	4 350
6	31 Fulda		66.1	27	2 561	11	2 572
6	31 Fulda		66.11	—	—	—	—
6	31 Fulda		66.12
6	31 Fulda		66.19
6	31 Fulda		66.2
6	31 Fulda		66.21
6	31 Fulda		66.22	18	1 189	—	1 189
6	31 Fulda		66.29	—	—	—	—
6	31 Fulda		66.3
6	31 Fulda		L	837	226 425	4 764	231 188
6	31 Fulda		68	837	226 425	4 764	231 188
6	31 Fulda		68.1	38	17 455	8	17 464
6	31 Fulda		68.2	692	158 379	1 184	159 562
6	31 Fulda		68.3	107	50 590	3 572	54 162
6	31 Fulda		68.31	45	8 733	—	8 733
6	31 Fulda		68.32	62	41 857	3 572	45 429
6	31 Fulda		M	1 068	440 683	2 148	442 831
6	31 Fulda		69	241	96 548	119	96 666
6	31 Fulda		69.1	97	26 190	1	26 190
6	31 Fulda		69.10.1	36	14 272	1	14 273
6	31 Fulda		69.10.2	54	11 116	—	11 116
6	31 Fulda		69.10.3	—	—	—	—
6	31 Fulda		69.10.4
6	31 Fulda		69.10.9
6	31 Fulda		69.2	144	70 358	118	70 476
6	31 Fulda		69.20.1	11	4 214	—	4 214
6	31 Fulda		69.20.2
6	31 Fulda		69.20.3	107	61 652	9	61 661
6	31 Fulda		69.20.4
6	31 Fulda		70	280	91 540	157	91 697
6	31 Fulda		70.1	97	34 215	52	34 267
6	31 Fulda		70.10.1	8	4 887	—	4 887
6	31 Fulda		70.10.9	89	29 328	52	29 380
6	31 Fulda		70.2	183	57 325	105	57 430
6	31 Fulda		70.21	7	2 405	2	2 407
6	31 Fulda		70.22	176	54 920	103	55 023
6	31 Fulda		71	356	200 839	839	201 678
6	31 Fulda		71.1	348	197 050	828	197 878
6	31 Fulda		71.11	99	22 180	30	22 210
6	31 Fulda		71.11.1	70	17 746	3	17 749
6	31 Fulda		71.11.2	9	1 464	—	1 464
6	31 Fulda		71.11.3	14	1 977	27	2 004
6	31 Fulda		71.11.4	6	993	—	993
6	31 Fulda		71.12	249	174 870	798	175 668

6. Umsatzsteuerpflichtige und steuerbarer Umsatz 2016 in den kreisfreien Städten, Landkreisen und Regierungsbezirken nach wirtschaftlicher Gliederung

Regierungsbezirk	Kreisfreie Städte / Landkreise	Name	WZ 2008	Steuerpflichtige	Steuerbarer Umsatz		
					Lieferungen und Leistungen	innergemein-schaftliche Erwerbe	Insgesamt
				Anzahl	1000 Euro		
6	31 Fulda		71.12.1	117	32 316	142	32 457
6	31 Fulda		71.12.2	90	132 945	644	133 589
6	31 Fulda		71.12.3	7	1 968	—	1 968
6	31 Fulda		71.12.9	35	7 641	12	7 654
6	31 Fulda		71.2	8	3 789	11	3 800
6	31 Fulda		72	12	3 050	137	3 188
6	31 Fulda		72.1
6	31 Fulda		72.11
6	31 Fulda		72.19	7	1 935	78	2 012
6	31 Fulda		72.2
6	31 Fulda		73	58	18 646	598	19 244
6	31 Fulda		73.1
6	31 Fulda		73.11	54	17 671	371	18 042
6	31 Fulda		73.12
6	31 Fulda		73.2
6	31 Fulda		74	95	22 224	296	22 521
6	31 Fulda		74.1	29	12 100	256	12 356
6	31 Fulda		74.10.1
6	31 Fulda		74.10.2
6	31 Fulda		74.10.3	12	3 799	151	3 950
6	31 Fulda		74.2	19	1 773	1	1 774
6	31 Fulda		74.20.1
6	31 Fulda		74.20.2
6	31 Fulda		74.3	13	3 545	1	3 545
6	31 Fulda		74.30.1
6	31 Fulda		74.30.2
6	31 Fulda		74.9	34	4 807	38	4 846
6	31 Fulda		75	26	7 836	1	7 837
6	31 Fulda		75.00.1
6	31 Fulda		75.00.9
6	31 Fulda		N	426	530 339	1 721	532 060
6	31 Fulda		77	58	34 358	1 304	35 662
6	31 Fulda		77.1	18	14 703	27	14 730
6	31 Fulda		77.11	10	8 461	27	8 488
6	31 Fulda		77.12	8	6 241	—	6 241
6	31 Fulda		77.2
6	31 Fulda		77.21	—	—	—	—
6	31 Fulda		77.22	—	—	—	—
6	31 Fulda		77.29
6	31 Fulda		77.3	35	18 917	1 277	20 194
6	31 Fulda		77.31	—	—	—	—
6	31 Fulda		77.32
6	31 Fulda		77.33	—	—	—	—
6	31 Fulda		77.34	—	—	—	—
6	31 Fulda		77.35
6	31 Fulda		77.39	17	4 414	188	4 601
6	31 Fulda		77.4
6	31 Fulda		78	36	381 749	104	381 852
6	31 Fulda		78.1
6	31 Fulda		78.2	17	356 892	31	356 923
6	31 Fulda		78.3
6	31 Fulda		79	24	6 904	28	6 932
6	31 Fulda		79.1	24	6 904	28	6 932
6	31 Fulda		79.11	18	5 564	4	5 569
6	31 Fulda		79.12	6	1 340	24	1 364

6. Umsatzsteuerpflichtige und steuerbarer Umsatz 2016 in den kreisfreien Städten, Landkreisen und Regierungsbezirken nach wirtschaftlicher Gliederung

Regierungsbezirk	Kreisfreie Städte / Landkreise	Name	WZ 2008	Steuerpflichtige	Steuerbarer Umsatz		
					Lieferungen und Leistungen	innergemein-schaftliche Erwerbe	Insgesamt
				Anzahl	1000 Euro		
6	31 Fulda		79.9	—	—	—	—
6	31 Fulda		80	18	18 362	1	18 362
6	31 Fulda		80.1	13	16 556	1	16 557
6	31 Fulda		80.2
6	31 Fulda		80.3
6	31 Fulda		81	190	64 064	178	64 242
6	31 Fulda		81.1	51	4 627	5	4 632
6	31 Fulda		81.2	50	34 179	11	34 190
6	31 Fulda		81.21	15	25 935	2	25 937
6	31 Fulda		81.22
6	31 Fulda		81.22.1	26	4 524	9	4 533
6	31 Fulda		81.22.9
6	31 Fulda		81.29
6	31 Fulda		81.29.1
6	31 Fulda		81.29.2
6	31 Fulda		81.29.9	—	—	—	—
6	31 Fulda		81.3	89	25 258	162	25 420
6	31 Fulda		81.30.1	73	23 003	131	23 134
6	31 Fulda		81.30.9	16	2 255	31	2 286
6	31 Fulda		82	100	24 904	107	25 010
6	31 Fulda		82.1
6	31 Fulda		82.11
6	31 Fulda		82.19	12	748	6	755
6	31 Fulda		82.2
6	31 Fulda		82.3	15	5 716	23	5 740
6	31 Fulda		82.9	59	17 384	77	17 461
6	31 Fulda		82.91	5	1 965	—	1 965
6	31 Fulda		82.91.1
6	31 Fulda		82.91.2
6	31 Fulda		82.92	5	2 172	29	2 201
6	31 Fulda		82.99	49	13 247	48	13 295
6	31 Fulda		82.99.1
6	31 Fulda		82.99.9
6	31 Fulda		O	—	—	—	—
6	31 Fulda		P
6	31 Fulda		85
6	31 Fulda		85.1	—	—	—	—
6	31 Fulda		85.2	—	—	—	—
6	31 Fulda		85.3	9	2 057	—	2 057
6	31 Fulda		85.31
6	31 Fulda		85.32
6	31 Fulda		85.4
6	31 Fulda		85.41
6	31 Fulda		85.42
6	31 Fulda		85.42.1	—	—	—	—
6	31 Fulda		85.42.2
6	31 Fulda		85.42.3	—	—	—	—
6	31 Fulda		85.42.4	—	—	—	—
6	31 Fulda		85.5	122	29 581	527	30 107
6	31 Fulda		85.51	33	4 600	47	4 648
6	31 Fulda		85.52	7	578	7	585
6	31 Fulda		85.53	38	11 398	470	11 868
6	31 Fulda		85.59	44	13 004	3	13 007
6	31 Fulda		85.59.1
6	31 Fulda		85.59.2	26	10 672	3	10 674

6. Umsatzsteuerpflichtige und steuerbarer Umsatz 2016 in den kreisfreien Städten, Landkreisen und Regierungsbezirken nach wirtschaftlicher Gliederung

Regierungsbezirk	Kreisfreie Städte / Landkreise	Name	WZ 2008	Steuerpflichtige	Steuerbarer Umsatz		
					Lieferungen und Leistungen	innergemein-schaftliche Erwerbe	Insgesamt
				Anzahl	1000 Euro		
6	31 Fulda		85.59.9
6	31 Fulda		85.6	—	—	—	—
6	31 Fulda		Q	160	621 007	278	621 285
6	31 Fulda		86	136	425 704	252	425 956
6	31 Fulda		86.1
6	31 Fulda		86.10.1
6	31 Fulda		86.10.2	—	—	—	—
6	31 Fulda		86.10.3
6	31 Fulda		86.2	57	19 531	—	19 531
6	31 Fulda		86.21	18	4 559	—	4 559
6	31 Fulda		86.22	8	1 962	—	1 962
6	31 Fulda		86.23	31	13 010	—	13 010
6	31 Fulda		86.9
6	31 Fulda		86.90.1	11	2 780	—	2 780
6	31 Fulda		86.90.2
6	31 Fulda		86.90.3
6	31 Fulda		86.90.9	43	16 728	22	16 750
6	31 Fulda		87
6	31 Fulda		87.1
6	31 Fulda		87.2	—	—	—	—
6	31 Fulda		87.3
6	31 Fulda		87.9
6	31 Fulda		88
6	31 Fulda		88.1
6	31 Fulda		88.10.1
6	31 Fulda		88.10.2	—	—	—	—
6	31 Fulda		88.9	13	5 672	—	5 672
6	31 Fulda		88.91
6	31 Fulda		88.99
6	31 Fulda		R	223	31 399	275	31 674
6	31 Fulda		90	64	7 058	3	7 061
6	31 Fulda		90.01
6	31 Fulda		90.01.1	—	—	—	—
6	31 Fulda		90.01.2	7	263	—	263
6	31 Fulda		90.01.3
6	31 Fulda		90.01.4	7	1 058	—	1 058
6	31 Fulda		90.02
6	31 Fulda		90.03	43	3 649	3	3 652
6	31 Fulda		90.03.1	4	315	—	315
6	31 Fulda		90.03.2	9	452	—	452
6	31 Fulda		90.03.3	13	1 087	—	1 087
6	31 Fulda		90.03.4	4	274	—	274
6	31 Fulda		90.03.5	13	1 522	3	1 525
6	31 Fulda		90.04	4	2 011	—	2 011
6	31 Fulda		90.04.1	4	2 011	—	2 011
6	31 Fulda		90.04.2	—	—	—	—
6	31 Fulda		90.04.3	—	—	—	—
6	31 Fulda		91	6	502	—	502
6	31 Fulda		91.01	—	—	—	—
6	31 Fulda		91.02
6	31 Fulda		91.03	—	—	—	—
6	31 Fulda		91.04
6	31 Fulda		92	9	1 213	—	1 213
6	31 Fulda		92.00.1
6	31 Fulda		92.00.2	—	—	—	—

6. Umsatzsteuerpflichtige und steuerbarer Umsatz 2016 in den kreisfreien Städten, Landkreisen und Regierungsbezirken nach wirtschaftlicher Gliederung

Regierungsbezirk	Kreisfreie Städte / Landkreise	Name	WZ 2008	Steuerpflichtige	Steuerbarer Umsatz		
					Lieferungen und Leistungen	innergemein-schaftliche Erwerbe	Insgesamt
				Anzahl	1000 Euro		
6	31 Fulda		92.00.3
6	31 Fulda		93	144	22 625	272	22 897
6	31 Fulda		93.1	119	15 405	147	15 552
6	31 Fulda		93.11	17	4 239	4	4 243
6	31 Fulda		93.12	75	4 768	79	4 847
6	31 Fulda		93.13	16	5 147	3	5 150
6	31 Fulda		93.19	11	1 251	61	1 312
6	31 Fulda		93.2	25	7 220	124	7 345
6	31 Fulda		93.21	4	755	6	760
6	31 Fulda		93.29	21	6 466	119	6 584
6	31 Fulda		S	381	64 463	1 359	65 821
6	31 Fulda		94	62	10 738	1	10 739
6	31 Fulda		94.1	4	1 530	—	1 530
6	31 Fulda		94.11
6	31 Fulda		94.12
6	31 Fulda		94.2	—	—	—	—
6	31 Fulda		94.9	58	9 208	1	9 209
6	31 Fulda		94.91
6	31 Fulda		94.92	—	—	—	—
6	31 Fulda		94.99
6	31 Fulda		94.99.1	22	6 455	1	6 456
6	31 Fulda		94.99.2
6	31 Fulda		94.99.3	4	144	—	144
6	31 Fulda		94.99.4	—	—	—	—
6	31 Fulda		94.99.9	23	1 047	—	1 047
6	31 Fulda		95	24	2 588	46	2 634
6	31 Fulda		95.1	3	155	—	155
6	31 Fulda		95.11
6	31 Fulda		95.12
6	31 Fulda		95.2	21	2 434	46	2 480
6	31 Fulda		95.21
6	31 Fulda		95.22	3	267	—	267
6	31 Fulda		95.23
6	31 Fulda		95.24	3	1 051	4	1 055
6	31 Fulda		95.25
6	31 Fulda		95.29	10	793	41	834
6	31 Fulda		96	295	51 136	1 312	52 448
6	31 Fulda		96.01	17	17 106	1 235	18 341
6	31 Fulda		96.02	166	19 666	70	19 737
6	31 Fulda		96.02.1	133	17 697	43	17 740
6	31 Fulda		96.02.2	33	1 970	27	1 997
6	31 Fulda		96.03	16	3 877	2	3 879
6	31 Fulda		96.03.1	16	3 877	2	3 879
6	31 Fulda		96.03.2	—	—	—	—
6	31 Fulda		96.04	6	4 601	3	4 605
6	31 Fulda		96.09	90	5 886	1	5 887
6	32 Hersfeld-Rotenburg		A - S	3 697	4 676 943	164 254	4 841 198
6	32 Hersfeld-Rotenburg		A	200	48 993	521	49 514
6	32 Hersfeld-Rotenburg		01	168	41 214	409	41 623
6	32 Hersfeld-Rotenburg		01.1	39	7 399	106	7 505
6	32 Hersfeld-Rotenburg		01.11	39	7 399	106	7 505
6	32 Hersfeld-Rotenburg		01.12	—	—	—	—
6	32 Hersfeld-Rotenburg		01.13	—	—	—	—
6	32 Hersfeld-Rotenburg		01.13.1	—	—	—	—
6	32 Hersfeld-Rotenburg		01.13.2	—	—	—	—

6. Umsatzsteuerpflichtige und steuerbarer Umsatz 2016 in den kreisfreien Städten, Landkreisen und Regierungsbezirken nach wirtschaftlicher Gliederung

Regierungsbezirk	Kreisfreie Städte / Landkreise	Name	WZ 2008	Steuerpflichtige	Steuerbarer Umsatz		
					Lieferungen und Leistungen	innergemein-schaftliche Erwerbe	Insgesamt
				Anzahl	1000 Euro		
6	32	Hersfeld-Rotenburg	01.14	—	—	—	—
6	32	Hersfeld-Rotenburg	01.15	—	—	—	—
6	32	Hersfeld-Rotenburg	01.16	—	—	—	—
6	32	Hersfeld-Rotenburg	01.19	—	—	—	—
6	32	Hersfeld-Rotenburg	01.19.1	—	—	—	—
6	32	Hersfeld-Rotenburg	01.19.2	—	—	—	—
6	32	Hersfeld-Rotenburg	01.19.9	—	—	—	—
6	32	Hersfeld-Rotenburg	01.2	—	—	—	—
6	32	Hersfeld-Rotenburg	01.21	—	—	—	—
6	32	Hersfeld-Rotenburg	01.22	—	—	—	—
6	32	Hersfeld-Rotenburg	01.23	—	—	—	—
6	32	Hersfeld-Rotenburg	01.24	—	—	—	—
6	32	Hersfeld-Rotenburg	01.25	—	—	—	—
6	32	Hersfeld-Rotenburg	01.25.1	—	—	—	—
6	32	Hersfeld-Rotenburg	01.25.9	—	—	—	—
6	32	Hersfeld-Rotenburg	01.26	—	—	—	—
6	32	Hersfeld-Rotenburg	01.27	—	—	—	—
6	32	Hersfeld-Rotenburg	01.28	—	—	—	—
6	32	Hersfeld-Rotenburg	01.29	—	—	—	—
6	32	Hersfeld-Rotenburg	01.3	6	1 082	20	1 103
6	32	Hersfeld-Rotenburg	01.30.1
6	32	Hersfeld-Rotenburg	01.30.2
6	32	Hersfeld-Rotenburg	01.4	12	8 692	57	8 749
6	32	Hersfeld-Rotenburg	01.41
6	32	Hersfeld-Rotenburg	01.42
6	32	Hersfeld-Rotenburg	01.43
6	32	Hersfeld-Rotenburg	01.44	—	—	—	—
6	32	Hersfeld-Rotenburg	01.45	—	—	—	—
6	32	Hersfeld-Rotenburg	01.46	3	1 170	—	1 170
6	32	Hersfeld-Rotenburg	01.47
6	32	Hersfeld-Rotenburg	01.49
6	32	Hersfeld-Rotenburg	01.5	102	20 514	73	20 588
6	32	Hersfeld-Rotenburg	01.6	9	3 527	152	3 679
6	32	Hersfeld-Rotenburg	01.61
6	32	Hersfeld-Rotenburg	01.62	—	—	—	—
6	32	Hersfeld-Rotenburg	01.63	—	—	—	—
6	32	Hersfeld-Rotenburg	01.64
6	32	Hersfeld-Rotenburg	01.7	—	—	—	—
6	32	Hersfeld-Rotenburg	02	32	7 779	112	7 891
6	32	Hersfeld-Rotenburg	02.1	4	467	—	467
6	32	Hersfeld-Rotenburg	02.2	15	5 736	108	5 843
6	32	Hersfeld-Rotenburg	02.3
6	32	Hersfeld-Rotenburg	02.4
6	32	Hersfeld-Rotenburg	03	—	—	—	—
6	32	Hersfeld-Rotenburg	03.1	—	—	—	—
6	32	Hersfeld-Rotenburg	03.11	—	—	—	—
6	32	Hersfeld-Rotenburg	03.12	—	—	—	—
6	32	Hersfeld-Rotenburg	03.2	—	—	—	—
6	32	Hersfeld-Rotenburg	03.21	—	—	—	—
6	32	Hersfeld-Rotenburg	03.22	—	—	—	—
6	32	Hersfeld-Rotenburg	B
6	32	Hersfeld-Rotenburg	05	—	—	—	—
6	32	Hersfeld-Rotenburg	05.1	—	—	—	—
6	32	Hersfeld-Rotenburg	05.2	—	—	—	—
6	32	Hersfeld-Rotenburg	06	—	—	—	—

6. Umsatzsteuerpflichtige und steuerbarer Umsatz 2016 in den kreisfreien Städten, Landkreisen und Regierungsbezirken nach wirtschaftlicher Gliederung

Regierungsbezirk	Kreisfreie Städte / Landkreise	Name	WZ 2008	Steuerpflichtige	Steuerbarer Umsatz		
					Lieferungen und Leistungen	innergemein-schaftliche Erwerbe	Insgesamt
				Anzahl	1000 Euro		
6	32	Hersfeld-Rotenburg	06.1	—	—	—	—
6	32	Hersfeld-Rotenburg	06.2	—	—	—	—
6	32	Hersfeld-Rotenburg	07	—	—	—	—
6	32	Hersfeld-Rotenburg	07.1	—	—	—	—
6	32	Hersfeld-Rotenburg	07.2	—	—	—	—
6	32	Hersfeld-Rotenburg	07.21	—	—	—	—
6	32	Hersfeld-Rotenburg	07.29	—	—	—	—
6	32	Hersfeld-Rotenburg	08
6	32	Hersfeld-Rotenburg	08.1
6	32	Hersfeld-Rotenburg	08.11
6	32	Hersfeld-Rotenburg	08.12
6	32	Hersfeld-Rotenburg	08.9
6	32	Hersfeld-Rotenburg	08.91	—	—	—	—
6	32	Hersfeld-Rotenburg	08.92	—	—	—	—
6	32	Hersfeld-Rotenburg	08.93	—	—	—	—
6	32	Hersfeld-Rotenburg	08.99
6	32	Hersfeld-Rotenburg	09	—	—	—	—
6	32	Hersfeld-Rotenburg	09.1	—	—	—	—
6	32	Hersfeld-Rotenburg	09.9	—	—	—	—
6	32	Hersfeld-Rotenburg	C	315	873 768	108 405	982 173
6	32	Hersfeld-Rotenburg	10	71	53 880	2 285	56 165
6	32	Hersfeld-Rotenburg	10.1	41	28 519	2 263	30 782
6	32	Hersfeld-Rotenburg	10.11
6	32	Hersfeld-Rotenburg	10.12
6	32	Hersfeld-Rotenburg	10.13
6	32	Hersfeld-Rotenburg	10.2	—	—	—	—
6	32	Hersfeld-Rotenburg	10.3
6	32	Hersfeld-Rotenburg	10.31	—	—	—	—
6	32	Hersfeld-Rotenburg	10.32
6	32	Hersfeld-Rotenburg	10.39	—	—	—	—
6	32	Hersfeld-Rotenburg	10.4
6	32	Hersfeld-Rotenburg	10.41
6	32	Hersfeld-Rotenburg	10.42	—	—	—	—
6	32	Hersfeld-Rotenburg	10.5	—	—	—	—
6	32	Hersfeld-Rotenburg	10.51	—	—	—	—
6	32	Hersfeld-Rotenburg	10.52	—	—	—	—
6	32	Hersfeld-Rotenburg	10.6
6	32	Hersfeld-Rotenburg	10.61
6	32	Hersfeld-Rotenburg	10.62	—	—	—	—
6	32	Hersfeld-Rotenburg	10.7	24	23 178	14	23 192
6	32	Hersfeld-Rotenburg	10.71	24	23 178	14	23 192
6	32	Hersfeld-Rotenburg	10.72	—	—	—	—
6	32	Hersfeld-Rotenburg	10.73	—	—	—	—
6	32	Hersfeld-Rotenburg	10.8	—	—	—	—
6	32	Hersfeld-Rotenburg	10.81	—	—	—	—
6	32	Hersfeld-Rotenburg	10.82	—	—	—	—
6	32	Hersfeld-Rotenburg	10.83	—	—	—	—
6	32	Hersfeld-Rotenburg	10.84	—	—	—	—
6	32	Hersfeld-Rotenburg	10.85	—	—	—	—
6	32	Hersfeld-Rotenburg	10.86	—	—	—	—
6	32	Hersfeld-Rotenburg	10.89	—	—	—	—
6	32	Hersfeld-Rotenburg	10.9
6	32	Hersfeld-Rotenburg	10.91
6	32	Hersfeld-Rotenburg	10.92	—	—	—	—
6	32	Hersfeld-Rotenburg	11	—	—	—	—

6. Umsatzsteuerpflichtige und steuerbarer Umsatz 2016 in den kreisfreien Städten, Landkreisen und Regierungsbezirken nach wirtschaftlicher Gliederung

Regierungsbezirk	Kreisfreie Städte / Landkreise	Name	WZ 2008	Steuerpflichtige	Steuerbarer Umsatz		
					Lieferungen und Leistungen	innergemein-schaftliche Erwerbe	Insgesamt
				Anzahl	1000 Euro		
6	32	Hersfeld-Rotenburg	11.01	—	—	—	—
6	32	Hersfeld-Rotenburg	11.02	—	—	—	—
6	32	Hersfeld-Rotenburg	11.03	—	—	—	—
6	32	Hersfeld-Rotenburg	11.04	—	—	—	—
6	32	Hersfeld-Rotenburg	11.05	—	—	—	—
6	32	Hersfeld-Rotenburg	11.06	—	—	—	—
6	32	Hersfeld-Rotenburg	11.07	—	—	—	—
6	32	Hersfeld-Rotenburg	12	—	—	—	—
6	32	Hersfeld-Rotenburg	13	11	13 285	825	14 110
6	32	Hersfeld-Rotenburg	13.1
6	32	Hersfeld-Rotenburg	13.2	—	—	—	—
6	32	Hersfeld-Rotenburg	13.3
6	32	Hersfeld-Rotenburg	13.9
6	32	Hersfeld-Rotenburg	13.91	—	—	—	—
6	32	Hersfeld-Rotenburg	13.92
6	32	Hersfeld-Rotenburg	13.93	—	—	—	—
6	32	Hersfeld-Rotenburg	13.94	—	—	—	—
6	32	Hersfeld-Rotenburg	13.95	—	—	—	—
6	32	Hersfeld-Rotenburg	13.96	3	7 080	188	7 268
6	32	Hersfeld-Rotenburg	13.99
6	32	Hersfeld-Rotenburg	14
6	32	Hersfeld-Rotenburg	14.1
6	32	Hersfeld-Rotenburg	14.11	—	—	—	—
6	32	Hersfeld-Rotenburg	14.12	—	—	—	—
6	32	Hersfeld-Rotenburg	14.13
6	32	Hersfeld-Rotenburg	14.14
6	32	Hersfeld-Rotenburg	14.19
6	32	Hersfeld-Rotenburg	14.2	—	—	—	—
6	32	Hersfeld-Rotenburg	14.3	—	—	—	—
6	32	Hersfeld-Rotenburg	14.31	—	—	—	—
6	32	Hersfeld-Rotenburg	14.39	—	—	—	—
6	32	Hersfeld-Rotenburg	15
6	32	Hersfeld-Rotenburg	15.1
6	32	Hersfeld-Rotenburg	15.11	—	—	—	—
6	32	Hersfeld-Rotenburg	15.12
6	32	Hersfeld-Rotenburg	15.2	—	—	—	—
6	32	Hersfeld-Rotenburg	16	29	59 811	87	59 898
6	32	Hersfeld-Rotenburg	16.1
6	32	Hersfeld-Rotenburg	16.2
6	32	Hersfeld-Rotenburg	16.21
6	32	Hersfeld-Rotenburg	16.22	—	—	—	—
6	32	Hersfeld-Rotenburg	16.23	11	40 281	13	40 294
6	32	Hersfeld-Rotenburg	16.24
6	32	Hersfeld-Rotenburg	16.29	6	1 968	62	2 030
6	32	Hersfeld-Rotenburg	17
6	32	Hersfeld-Rotenburg	17.1	—	—	—	—
6	32	Hersfeld-Rotenburg	17.11	—	—	—	—
6	32	Hersfeld-Rotenburg	17.12	—	—	—	—
6	32	Hersfeld-Rotenburg	17.2
6	32	Hersfeld-Rotenburg	17.21	—	—	—	—
6	32	Hersfeld-Rotenburg	17.22	—	—	—	—
6	32	Hersfeld-Rotenburg	17.23	—	—	—	—
6	32	Hersfeld-Rotenburg	17.24	—	—	—	—
6	32	Hersfeld-Rotenburg	17.29
6	32	Hersfeld-Rotenburg	18	15	12 152	2	12 154

6. Umsatzsteuerpflichtige und steuerbarer Umsatz 2016 in den kreisfreien Städten, Landkreisen und Regierungsbezirken nach wirtschaftlicher Gliederung

Regierungsbezirk	Kreisfreie Städte / Landkreise	Name	WZ 2008	Steuerpflichtige	Steuerbarer Umsatz		
					Lieferungen und Leistungen	innergemein-schaftliche Erwerbe	Insgesamt
				Anzahl	1000 Euro		
6	32	Hersfeld-Rotenburg	18.1
6	32	Hersfeld-Rotenburg	18.11
6	32	Hersfeld-Rotenburg	18.12	10	11 599	2	11 602
6	32	Hersfeld-Rotenburg	18.13	3	320	—	320
6	32	Hersfeld-Rotenburg	18.14	—	—	—	—
6	32	Hersfeld-Rotenburg	18.2
6	32	Hersfeld-Rotenburg	19	—	—	—	—
6	32	Hersfeld-Rotenburg	19.1	—	—	—	—
6	32	Hersfeld-Rotenburg	19.2	—	—	—	—
6	32	Hersfeld-Rotenburg	20
6	32	Hersfeld-Rotenburg	20.1	—	—	—	—
6	32	Hersfeld-Rotenburg	20.11	—	—	—	—
6	32	Hersfeld-Rotenburg	20.12	—	—	—	—
6	32	Hersfeld-Rotenburg	20.13	—	—	—	—
6	32	Hersfeld-Rotenburg	20.14	—	—	—	—
6	32	Hersfeld-Rotenburg	20.15	—	—	—	—
6	32	Hersfeld-Rotenburg	20.16	—	—	—	—
6	32	Hersfeld-Rotenburg	20.17	—	—	—	—
6	32	Hersfeld-Rotenburg	20.2	—	—	—	—
6	32	Hersfeld-Rotenburg	20.3	—	—	—	—
6	32	Hersfeld-Rotenburg	20.4	—	—	—	—
6	32	Hersfeld-Rotenburg	20.41	—	—	—	—
6	32	Hersfeld-Rotenburg	20.42	—	—	—	—
6	32	Hersfeld-Rotenburg	20.5
6	32	Hersfeld-Rotenburg	20.51	—	—	—	—
6	32	Hersfeld-Rotenburg	20.52	—	—	—	—
6	32	Hersfeld-Rotenburg	20.53	—	—	—	—
6	32	Hersfeld-Rotenburg	20.59
6	32	Hersfeld-Rotenburg	20.6
6	32	Hersfeld-Rotenburg	21
6	32	Hersfeld-Rotenburg	21.1	—	—	—	—
6	32	Hersfeld-Rotenburg	21.2
6	32	Hersfeld-Rotenburg	22	9	53 860	8 313	62 173
6	32	Hersfeld-Rotenburg	22.1
6	32	Hersfeld-Rotenburg	22.11
6	32	Hersfeld-Rotenburg	22.19	—	—	—	—
6	32	Hersfeld-Rotenburg	22.2
6	32	Hersfeld-Rotenburg	22.21
6	32	Hersfeld-Rotenburg	22.22
6	32	Hersfeld-Rotenburg	22.23
6	32	Hersfeld-Rotenburg	22.29
6	32	Hersfeld-Rotenburg	23	27	79 066	1 170	80 236
6	32	Hersfeld-Rotenburg	23.1
6	32	Hersfeld-Rotenburg	23.11	—	—	—	—
6	32	Hersfeld-Rotenburg	23.12
6	32	Hersfeld-Rotenburg	23.13
6	32	Hersfeld-Rotenburg	23.14	—	—	—	—
6	32	Hersfeld-Rotenburg	23.19	—	—	—	—
6	32	Hersfeld-Rotenburg	23.2	—	—	—	—
6	32	Hersfeld-Rotenburg	23.3
6	32	Hersfeld-Rotenburg	23.31	—	—	—	—
6	32	Hersfeld-Rotenburg	23.32
6	32	Hersfeld-Rotenburg	23.4
6	32	Hersfeld-Rotenburg	23.41
6	32	Hersfeld-Rotenburg	23.42	—	—	—	—

6. Umsatzsteuerpflichtige und steuerbarer Umsatz 2016 in den kreisfreien Städten, Landkreisen und Regierungsbezirken nach wirtschaftlicher Gliederung

Regierungsbezirk	Kreisfreie Städte / Landkreise	Name	WZ 2008	Steuerpflichtige	Steuerbarer Umsatz		
					Lieferungen und Leistungen	innergemeinschaftliche Erwerbe	Insgesamt
				Anzahl	1000 Euro		
6	32	Hersfeld-Rotenburg	23.43	—	—	—	—
6	32	Hersfeld-Rotenburg	23.44	—	—	—	—
6	32	Hersfeld-Rotenburg	23.49	—	—	—	—
6	32	Hersfeld-Rotenburg	23.5
6	32	Hersfeld-Rotenburg	23.51	—	—	—	—
6	32	Hersfeld-Rotenburg	23.52
6	32	Hersfeld-Rotenburg	23.6
6	32	Hersfeld-Rotenburg	23.61	—	—	—	—
6	32	Hersfeld-Rotenburg	23.62	—	—	—	—
6	32	Hersfeld-Rotenburg	23.63
6	32	Hersfeld-Rotenburg	23.64	—	—	—	—
6	32	Hersfeld-Rotenburg	23.65	—	—	—	—
6	32	Hersfeld-Rotenburg	23.69	—	—	—	—
6	32	Hersfeld-Rotenburg	23.7	19	7 392	739	8 131
6	32	Hersfeld-Rotenburg	23.9
6	32	Hersfeld-Rotenburg	23.91	—	—	—	—
6	32	Hersfeld-Rotenburg	23.99
6	32	Hersfeld-Rotenburg	24	—	—	—	—
6	32	Hersfeld-Rotenburg	24.1	—	—	—	—
6	32	Hersfeld-Rotenburg	24.2	—	—	—	—
6	32	Hersfeld-Rotenburg	24.3	—	—	—	—
6	32	Hersfeld-Rotenburg	24.31	—	—	—	—
6	32	Hersfeld-Rotenburg	24.32	—	—	—	—
6	32	Hersfeld-Rotenburg	24.33	—	—	—	—
6	32	Hersfeld-Rotenburg	24.34	—	—	—	—
6	32	Hersfeld-Rotenburg	24.4	—	—	—	—
6	32	Hersfeld-Rotenburg	24.41	—	—	—	—
6	32	Hersfeld-Rotenburg	24.42	—	—	—	—
6	32	Hersfeld-Rotenburg	24.43	—	—	—	—
6	32	Hersfeld-Rotenburg	24.44	—	—	—	—
6	32	Hersfeld-Rotenburg	24.45	—	—	—	—
6	32	Hersfeld-Rotenburg	24.46	—	—	—	—
6	32	Hersfeld-Rotenburg	24.5	—	—	—	—
6	32	Hersfeld-Rotenburg	24.51	—	—	—	—
6	32	Hersfeld-Rotenburg	24.52	—	—	—	—
6	32	Hersfeld-Rotenburg	24.53	—	—	—	—
6	32	Hersfeld-Rotenburg	24.54	—	—	—	—
6	32	Hersfeld-Rotenburg	25	42	96 093	25 630	121 723
6	32	Hersfeld-Rotenburg	25.1	8	33 292	21 017	54 309
6	32	Hersfeld-Rotenburg	25.11
6	32	Hersfeld-Rotenburg	25.12
6	32	Hersfeld-Rotenburg	25.2	—	—	—	—
6	32	Hersfeld-Rotenburg	25.21	—	—	—	—
6	32	Hersfeld-Rotenburg	25.29	—	—	—	—
6	32	Hersfeld-Rotenburg	25.3	—	—	—	—
6	32	Hersfeld-Rotenburg	25.4	—	—	—	—
6	32	Hersfeld-Rotenburg	25.5	—	—	—	—
6	32	Hersfeld-Rotenburg	25.6	25	56 835	4 128	60 963
6	32	Hersfeld-Rotenburg	25.61
6	32	Hersfeld-Rotenburg	25.62
6	32	Hersfeld-Rotenburg	25.7	3	441	2	443
6	32	Hersfeld-Rotenburg	25.71	—	—	—	—
6	32	Hersfeld-Rotenburg	25.72	—	—	—	—
6	32	Hersfeld-Rotenburg	25.73	3	441	2	443
6	32	Hersfeld-Rotenburg	25.73.1

6. Umsatzsteuerpflichtige und steuerbarer Umsatz 2016 in den kreisfreien Städten, Landkreisen und Regierungsbezirken nach wirtschaftlicher Gliederung

Regierungsbezirk	Kreisfreie Städte / Landkreise	Name	WZ 2008	Steuerpflichtige	Steuerbarer Umsatz		
					Lieferungen und Leistungen	innergemein-schaftliche Erwerbe	Insgesamt
				Anzahl	1000 Euro		
6	32	Hersfeld-Rotenburg	25.73.2	—	—	—	—
6	32	Hersfeld-Rotenburg	25.73.3	—	—	—	—
6	32	Hersfeld-Rotenburg	25.73.4
6	32	Hersfeld-Rotenburg	25.73.5	—	—	—	—
6	32	Hersfeld-Rotenburg	25.9	6	5 525	483	6 008
6	32	Hersfeld-Rotenburg	25.91	—	—	—	—
6	32	Hersfeld-Rotenburg	25.92	—	—	—	—
6	32	Hersfeld-Rotenburg	25.93	—	—	—	—
6	32	Hersfeld-Rotenburg	25.94
6	32	Hersfeld-Rotenburg	25.99
6	32	Hersfeld-Rotenburg	26	14	271 593	54 760	326 353
6	32	Hersfeld-Rotenburg	26.1
6	32	Hersfeld-Rotenburg	26.11
6	32	Hersfeld-Rotenburg	26.11.1
6	32	Hersfeld-Rotenburg	26.11.9
6	32	Hersfeld-Rotenburg	26.12	—	—	—	—
6	32	Hersfeld-Rotenburg	26.2
6	32	Hersfeld-Rotenburg	26.3	3	429	17	446
6	32	Hersfeld-Rotenburg	26.4
6	32	Hersfeld-Rotenburg	26.5
6	32	Hersfeld-Rotenburg	26.51
6	32	Hersfeld-Rotenburg	26.51.1
6	32	Hersfeld-Rotenburg	26.51.2	—	—	—	—
6	32	Hersfeld-Rotenburg	26.51.3	—	—	—	—
6	32	Hersfeld-Rotenburg	26.52	—	—	—	—
6	32	Hersfeld-Rotenburg	26.6
6	32	Hersfeld-Rotenburg	26.7	—	—	—	—
6	32	Hersfeld-Rotenburg	26.8	—	—	—	—
6	32	Hersfeld-Rotenburg	27	8	10 050	3 490	13 540
6	32	Hersfeld-Rotenburg	27.1
6	32	Hersfeld-Rotenburg	27.11	—	—	—	—
6	32	Hersfeld-Rotenburg	27.12
6	32	Hersfeld-Rotenburg	27.2	—	—	—	—
6	32	Hersfeld-Rotenburg	27.3	—	—	—	—
6	32	Hersfeld-Rotenburg	27.31	—	—	—	—
6	32	Hersfeld-Rotenburg	27.32	—	—	—	—
6	32	Hersfeld-Rotenburg	27.33	—	—	—	—
6	32	Hersfeld-Rotenburg	27.4
6	32	Hersfeld-Rotenburg	27.5
6	32	Hersfeld-Rotenburg	27.51
6	32	Hersfeld-Rotenburg	27.52	—	—	—	—
6	32	Hersfeld-Rotenburg	27.9	4	6 453	3 467	9 919
6	32	Hersfeld-Rotenburg	28	23	38 170	1 934	40 104
6	32	Hersfeld-Rotenburg	28.1
6	32	Hersfeld-Rotenburg	28.11	—	—	—	—
6	32	Hersfeld-Rotenburg	28.12	—	—	—	—
6	32	Hersfeld-Rotenburg	28.13
6	32	Hersfeld-Rotenburg	28.14	—	—	—	—
6	32	Hersfeld-Rotenburg	28.15
6	32	Hersfeld-Rotenburg	28.2	10	22 474	879	23 353
6	32	Hersfeld-Rotenburg	28.21
6	32	Hersfeld-Rotenburg	28.21.1	—	—	—	—
6	32	Hersfeld-Rotenburg	28.21.9
6	32	Hersfeld-Rotenburg	28.22
6	32	Hersfeld-Rotenburg	28.23	—	—	—	—

6. Umsatzsteuerpflichtige und steuerbarer Umsatz 2016 in den kreisfreien Städten, Landkreisen und Regierungsbezirken nach wirtschaftlicher Gliederung

Regierungsbezirk	Kreisfreie Städte / Landkreise	Name	WZ 2008	Steuerpflichtige	Steuerbarer Umsatz		
					Lieferungen und Leistungen	innergemein-schaftliche Erwerbe	Insgesamt
				Anzahl	1000 Euro		
6	32	Hersfeld-Rotenburg	28.24
6	32	Hersfeld-Rotenburg	28.25	3	8 959	247	9 206
6	32	Hersfeld-Rotenburg	28.29
6	32	Hersfeld-Rotenburg	28.3	—	—	—	—
6	32	Hersfeld-Rotenburg	28.4
6	32	Hersfeld-Rotenburg	28.41	—	—	—	—
6	32	Hersfeld-Rotenburg	28.49
6	32	Hersfeld-Rotenburg	28.9	6	2 819	—	2 819
6	32	Hersfeld-Rotenburg	28.91	—	—	—	—
6	32	Hersfeld-Rotenburg	28.92	—	—	—	—
6	32	Hersfeld-Rotenburg	28.92.1	—	—	—	—
6	32	Hersfeld-Rotenburg	28.92.2	—	—	—	—
6	32	Hersfeld-Rotenburg	28.93
6	32	Hersfeld-Rotenburg	28.94	—	—	—	—
6	32	Hersfeld-Rotenburg	28.95	—	—	—	—
6	32	Hersfeld-Rotenburg	28.96	—	—	—	—
6	32	Hersfeld-Rotenburg	28.99
6	32	Hersfeld-Rotenburg	29	6	27 243	2 907	30 149
6	32	Hersfeld-Rotenburg	29.1	—	—	—	—
6	32	Hersfeld-Rotenburg	29.10.1	—	—	—	—
6	32	Hersfeld-Rotenburg	29.10.2	—	—	—	—
6	32	Hersfeld-Rotenburg	29.2
6	32	Hersfeld-Rotenburg	29.3
6	32	Hersfeld-Rotenburg	29.31	—	—	—	—
6	32	Hersfeld-Rotenburg	29.32
6	32	Hersfeld-Rotenburg	30
6	32	Hersfeld-Rotenburg	30.1	—	—	—	—
6	32	Hersfeld-Rotenburg	30.11	—	—	—	—
6	32	Hersfeld-Rotenburg	30.12	—	—	—	—
6	32	Hersfeld-Rotenburg	30.2
6	32	Hersfeld-Rotenburg	30.20.1	—	—	—	—
6	32	Hersfeld-Rotenburg	30.20.2
6	32	Hersfeld-Rotenburg	30.3	—	—	—	—
6	32	Hersfeld-Rotenburg	30.4	—	—	—	—
6	32	Hersfeld-Rotenburg	30.9	—	—	—	—
6	32	Hersfeld-Rotenburg	30.91	—	—	—	—
6	32	Hersfeld-Rotenburg	30.92	—	—	—	—
6	32	Hersfeld-Rotenburg	30.99	—	—	—	—
6	32	Hersfeld-Rotenburg	31
6	32	Hersfeld-Rotenburg	31.01
6	32	Hersfeld-Rotenburg	31.02
6	32	Hersfeld-Rotenburg	31.03	—	—	—	—
6	32	Hersfeld-Rotenburg	31.09	10	1 185	6	1 191
6	32	Hersfeld-Rotenburg	31.09.1	—	—	—	—
6	32	Hersfeld-Rotenburg	31.09.9	10	1 185	6	1 191
6	32	Hersfeld-Rotenburg	32	19	7 048	223	7 271
6	32	Hersfeld-Rotenburg	32.1
6	32	Hersfeld-Rotenburg	32.11
6	32	Hersfeld-Rotenburg	32.12	—	—	—	—
6	32	Hersfeld-Rotenburg	32.13	—	—	—	—
6	32	Hersfeld-Rotenburg	32.2
6	32	Hersfeld-Rotenburg	32.3
6	32	Hersfeld-Rotenburg	32.4
6	32	Hersfeld-Rotenburg	32.5	12	5 413	175	5 588
6	32	Hersfeld-Rotenburg	32.50.1

6. Umsatzsteuerpflichtige und steuerbarer Umsatz 2016 in den kreisfreien Städten, Landkreisen und Regierungsbezirken nach wirtschaftlicher Gliederung

Regierungsbezirk	Kreisfreie Städte / Landkreise	Name	WZ 2008	Steuerpflichtige	Steuerbarer Umsatz		
					Lieferungen und Leistungen	innergemeinschaftliche Erwerbe	Insgesamt
				Anzahl	1000 Euro		
6	32	Hersfeld-Rotenburg	32.50.2	4	1 952	1	1 954
6	32	Hersfeld-Rotenburg	32.50.3
6	32	Hersfeld-Rotenburg	32.9	3	1 161	48	1 209
6	32	Hersfeld-Rotenburg	32.91	—	—	—	—
6	32	Hersfeld-Rotenburg	32.99	3	1 161	48	1 209
6	32	Hersfeld-Rotenburg	33	15	19 323	1 261	20 584
6	32	Hersfeld-Rotenburg	33.1
6	32	Hersfeld-Rotenburg	33.11
6	32	Hersfeld-Rotenburg	33.12	8	4 679	1 261	5 940
6	32	Hersfeld-Rotenburg	33.13	—	—	—	—
6	32	Hersfeld-Rotenburg	33.14	—	—	—	—
6	32	Hersfeld-Rotenburg	33.15	—	—	—	—
6	32	Hersfeld-Rotenburg	33.16	—	—	—	—
6	32	Hersfeld-Rotenburg	33.17
6	32	Hersfeld-Rotenburg	33.19	—	—	—	—
6	32	Hersfeld-Rotenburg	33.2
6	32	Hersfeld-Rotenburg	D	154	69 454	15	69 469
6	32	Hersfeld-Rotenburg	35	154	69 454	15	69 469
6	32	Hersfeld-Rotenburg	35.1	149	66 532	14	66 547
6	32	Hersfeld-Rotenburg	35.11	149	66 532	14	66 547
6	32	Hersfeld-Rotenburg	35.11.1	17	629	—	629
6	32	Hersfeld-Rotenburg	35.11.2
6	32	Hersfeld-Rotenburg	35.11.3
6	32	Hersfeld-Rotenburg	35.12	—	—	—	—
6	32	Hersfeld-Rotenburg	35.13	—	—	—	—
6	32	Hersfeld-Rotenburg	35.14	—	—	—	—
6	32	Hersfeld-Rotenburg	35.2
6	32	Hersfeld-Rotenburg	35.21
6	32	Hersfeld-Rotenburg	35.21.1	—	—	—	—
6	32	Hersfeld-Rotenburg	35.21.2
6	32	Hersfeld-Rotenburg	35.21.3	3	589	—	589
6	32	Hersfeld-Rotenburg	35.22	—	—	—	—
6	32	Hersfeld-Rotenburg	35.23	—	—	—	—
6	32	Hersfeld-Rotenburg	35.3
6	32	Hersfeld-Rotenburg	E
6	32	Hersfeld-Rotenburg	36	14	11 234	—	11 234
6	32	Hersfeld-Rotenburg	36.00.1	—	—	—	—
6	32	Hersfeld-Rotenburg	36.00.2	14	11 234	—	11 234
6	32	Hersfeld-Rotenburg	36.00.3	—	—	—	—
6	32	Hersfeld-Rotenburg	37	3	5 203	117	5 321
6	32	Hersfeld-Rotenburg	37.00.1
6	32	Hersfeld-Rotenburg	37.00.2
6	32	Hersfeld-Rotenburg	38
6	32	Hersfeld-Rotenburg	38.1
6	32	Hersfeld-Rotenburg	38.11
6	32	Hersfeld-Rotenburg	38.12	—	—	—	—
6	32	Hersfeld-Rotenburg	38.2	3	383	—	383
6	32	Hersfeld-Rotenburg	38.21	3	383	—	383
6	32	Hersfeld-Rotenburg	38.22	—	—	—	—
6	32	Hersfeld-Rotenburg	38.3	—	—	—	—
6	32	Hersfeld-Rotenburg	38.31	—	—	—	—
6	32	Hersfeld-Rotenburg	38.32	—	—	—	—
6	32	Hersfeld-Rotenburg	39	—	—	—	—
6	32	Hersfeld-Rotenburg	F	461	780 432	2 980	783 412
6	32	Hersfeld-Rotenburg	41	43	333 156	1 620	334 777

6. Umsatzsteuerpflichtige und steuerbarer Umsatz 2016 in den kreisfreien Städten, Landkreisen und Regierungsbezirken nach wirtschaftlicher Gliederung

Regierungsbezirk	Kreisfreie Städte / Landkreise	Name	WZ 2008	Steuerpflichtige	Steuerbarer Umsatz		
					Lieferungen und Leistungen	innergemeinschaftliche Erwerbe	Insgesamt
				Anzahl	1000 Euro		
6	32	Hersfeld-Rotenburg	41.1	8	7 522	—	7 522
6	32	Hersfeld-Rotenburg	41.10.1	—	—	—	—
6	32	Hersfeld-Rotenburg	41.10.2
6	32	Hersfeld-Rotenburg	41.10.3
6	32	Hersfeld-Rotenburg	41.2	35	325 635	1 620	327 255
6	32	Hersfeld-Rotenburg	41.20.1	35	325 635	1 620	327 255
6	32	Hersfeld-Rotenburg	41.20.2	—	—	—	—
6	32	Hersfeld-Rotenburg	42	65	259 745	21	259 766
6	32	Hersfeld-Rotenburg	42.1	60	255 175	21	255 196
6	32	Hersfeld-Rotenburg	42.11	52	203 569	21	203 590
6	32	Hersfeld-Rotenburg	42.12	8	51 606	—	51 606
6	32	Hersfeld-Rotenburg	42.13	—	—	—	—
6	32	Hersfeld-Rotenburg	42.2
6	32	Hersfeld-Rotenburg	42.21
6	32	Hersfeld-Rotenburg	42.22	—	—	—	—
6	32	Hersfeld-Rotenburg	42.9
6	32	Hersfeld-Rotenburg	42.91
6	32	Hersfeld-Rotenburg	42.99
6	32	Hersfeld-Rotenburg	43	353	187 530	1 338	188 869
6	32	Hersfeld-Rotenburg	43.1	9	3 086	42	3 129
6	32	Hersfeld-Rotenburg	43.11
6	32	Hersfeld-Rotenburg	43.12	6	1 227	—	1 227
6	32	Hersfeld-Rotenburg	43.13
6	32	Hersfeld-Rotenburg	43.2	128	91 031	940	91 971
6	32	Hersfeld-Rotenburg	43.21	46	38 444	708	39 152
6	32	Hersfeld-Rotenburg	43.22	55	47 719	201	47 920
6	32	Hersfeld-Rotenburg	43.29	27	4 868	31	4 898
6	32	Hersfeld-Rotenburg	43.29.1	17	2 755	—	2 755
6	32	Hersfeld-Rotenburg	43.29.9	10	2 113	31	2 143
6	32	Hersfeld-Rotenburg	43.3	151	51 074	319	51 393
6	32	Hersfeld-Rotenburg	43.31	6	4 754	37	4 790
6	32	Hersfeld-Rotenburg	43.32	48	13 640	245	13 885
6	32	Hersfeld-Rotenburg	43.33	44	5 804	13	5 817
6	32	Hersfeld-Rotenburg	43.34	47	22 707	24	22 730
6	32	Hersfeld-Rotenburg	43.34.1
6	32	Hersfeld-Rotenburg	43.34.2
6	32	Hersfeld-Rotenburg	43.39	6	4 170	—	4 170
6	32	Hersfeld-Rotenburg	43.9	65	42 339	37	42 376
6	32	Hersfeld-Rotenburg	43.91	32	24 978	16	24 994
6	32	Hersfeld-Rotenburg	43.91.1	17	14 870	2	14 872
6	32	Hersfeld-Rotenburg	43.91.2	15	10 108	14	10 123
6	32	Hersfeld-Rotenburg	43.99	33	17 360	21	17 381
6	32	Hersfeld-Rotenburg	43.99.1
6	32	Hersfeld-Rotenburg	43.99.2
6	32	Hersfeld-Rotenburg	43.99.9	28	17 004	21	17 025
6	32	Hersfeld-Rotenburg	G	749	1 340 056	48 142	1 388 198
6	32	Hersfeld-Rotenburg	45	143	300 452	3 921	304 374
6	32	Hersfeld-Rotenburg	45.1	56	247 897	974	248 871
6	32	Hersfeld-Rotenburg	45.11
6	32	Hersfeld-Rotenburg	45.19
6	32	Hersfeld-Rotenburg	45.2	59	26 385	466	26 851
6	32	Hersfeld-Rotenburg	45.20.1	8	2 794	1	2 795
6	32	Hersfeld-Rotenburg	45.20.2
6	32	Hersfeld-Rotenburg	45.20.3	47	23 293	463	23 756
6	32	Hersfeld-Rotenburg	45.20.4

6. Umsatzsteuerpflichtige und steuerbarer Umsatz 2016 in den kreisfreien Städten, Landkreisen und Regierungsbezirken nach wirtschaftlicher Gliederung

Regierungsbezirk	Kreisfreie Städte / Landkreise	Name	WZ 2008	Steuerpflichtige	Steuerbarer Umsatz		
					Lieferungen und Leistungen	innergemein-schaftliche Erwerbe	Insgesamt
				Anzahl	1000 Euro		
6	32	Hersfeld-Rotenburg	45.3	20	21 844	653	22 497
6	32	Hersfeld-Rotenburg	45.31
6	32	Hersfeld-Rotenburg	45.32
6	32	Hersfeld-Rotenburg	45.4	8	4 327	1 828	6 155
6	32	Hersfeld-Rotenburg	46	172	520 652	34 425	555 078
6	32	Hersfeld-Rotenburg	46.1	81	22 199	768	22 966
6	32	Hersfeld-Rotenburg	46.11
6	32	Hersfeld-Rotenburg	46.12	3	338	22	360
6	32	Hersfeld-Rotenburg	46.13	11	3 868	374	4 242
6	32	Hersfeld-Rotenburg	46.13.1	—	—	—	—
6	32	Hersfeld-Rotenburg	46.13.2	11	3 868	374	4 242
6	32	Hersfeld-Rotenburg	46.14	9	2 745	15	2 760
6	32	Hersfeld-Rotenburg	46.15	17	4 564	201	4 765
6	32	Hersfeld-Rotenburg	46.16
6	32	Hersfeld-Rotenburg	46.17	3	127	—	127
6	32	Hersfeld-Rotenburg	46.18	23	5 998	87	6 086
6	32	Hersfeld-Rotenburg	46.18.1	—	—	—	—
6	32	Hersfeld-Rotenburg	46.18.2	—	—	—	—
6	32	Hersfeld-Rotenburg	46.18.3	—	—	—	—
6	32	Hersfeld-Rotenburg	46.18.4
6	32	Hersfeld-Rotenburg	46.18.5
6	32	Hersfeld-Rotenburg	46.18.6	—	—	—	—
6	32	Hersfeld-Rotenburg	46.18.7	—	—	—	—
6	32	Hersfeld-Rotenburg	46.18.9	19	5 727	87	5 815
6	32	Hersfeld-Rotenburg	46.19	11	3 316	26	3 342
6	32	Hersfeld-Rotenburg	46.2	10	36 617	100	36 717
6	32	Hersfeld-Rotenburg	46.21
6	32	Hersfeld-Rotenburg	46.22
6	32	Hersfeld-Rotenburg	46.23
6	32	Hersfeld-Rotenburg	46.24	—	—	—	—
6	32	Hersfeld-Rotenburg	46.3	9	30 617	18	30 635
6	32	Hersfeld-Rotenburg	46.31
6	32	Hersfeld-Rotenburg	46.32
6	32	Hersfeld-Rotenburg	46.33	—	—	—	—
6	32	Hersfeld-Rotenburg	46.34	4	7 640	2	7 643
6	32	Hersfeld-Rotenburg	46.35	—	—	—	—
6	32	Hersfeld-Rotenburg	46.36	—	—	—	—
6	32	Hersfeld-Rotenburg	46.37
6	32	Hersfeld-Rotenburg	46.38
6	32	Hersfeld-Rotenburg	46.38.1	—	—	—	—
6	32	Hersfeld-Rotenburg	46.38.2	—	—	—	—
6	32	Hersfeld-Rotenburg	46.38.9
6	32	Hersfeld-Rotenburg	46.39	—	—	—	—
6	32	Hersfeld-Rotenburg	46.39.1	—	—	—	—
6	32	Hersfeld-Rotenburg	46.39.9	—	—	—	—
6	32	Hersfeld-Rotenburg	46.4	17	12 292	1 115	13 406
6	32	Hersfeld-Rotenburg	46.41	3	1 119	64	1 183
6	32	Hersfeld-Rotenburg	46.42
6	32	Hersfeld-Rotenburg	46.42.1
6	32	Hersfeld-Rotenburg	46.42.2	—	—	—	—
6	32	Hersfeld-Rotenburg	46.43
6	32	Hersfeld-Rotenburg	46.43.1	—	—	—	—
6	32	Hersfeld-Rotenburg	46.43.2	—	—	—	—
6	32	Hersfeld-Rotenburg	46.43.3
6	32	Hersfeld-Rotenburg	46.44

6. Umsatzsteuerpflichtige und steuerbarer Umsatz 2016 in den kreisfreien Städten, Landkreisen und Regierungsbezirken nach wirtschaftlicher Gliederung

Regierungsbezirk	Kreisfreie Städte / Landkreise	Name	WZ 2008	Steuerpflichtige	Steuerbarer Umsatz		
					Lieferungen und Leistungen	innergemein-schaftliche Erwerbe	Insgesamt
				Anzahl	1000 Euro		
6	32	Hersfeld-Rotenburg	46.44.1	—	—	—	—
6	32	Hersfeld-Rotenburg	46.44.2
6	32	Hersfeld-Rotenburg	46.45	—	—	—	—
6	32	Hersfeld-Rotenburg	46.46
6	32	Hersfeld-Rotenburg	46.46.1	—	—	—	—
6	32	Hersfeld-Rotenburg	46.46.2
6	32	Hersfeld-Rotenburg	46.47	3	615	—	615
6	32	Hersfeld-Rotenburg	46.48
6	32	Hersfeld-Rotenburg	46.49	3	5 288	697	5 985
6	32	Hersfeld-Rotenburg	46.49.1	—	—	—	—
6	32	Hersfeld-Rotenburg	46.49.2	—	—	—	—
6	32	Hersfeld-Rotenburg	46.49.3
6	32	Hersfeld-Rotenburg	46.49.4
6	32	Hersfeld-Rotenburg	46.49.5	—	—	—	—
6	32	Hersfeld-Rotenburg	46.5
6	32	Hersfeld-Rotenburg	46.51	—	—	—	—
6	32	Hersfeld-Rotenburg	46.52
6	32	Hersfeld-Rotenburg	46.6	16	47 517	27 235	74 752
6	32	Hersfeld-Rotenburg	46.61	7	42 478	27 206	69 684
6	32	Hersfeld-Rotenburg	46.62
6	32	Hersfeld-Rotenburg	46.63
6	32	Hersfeld-Rotenburg	46.64	—	—	—	—
6	32	Hersfeld-Rotenburg	46.65	—	—	—	—
6	32	Hersfeld-Rotenburg	46.66
6	32	Hersfeld-Rotenburg	46.69	5	2 559	16	2 575
6	32	Hersfeld-Rotenburg	46.7	34	366 598	5 127	371 725
6	32	Hersfeld-Rotenburg	46.71
6	32	Hersfeld-Rotenburg	46.71.1
6	32	Hersfeld-Rotenburg	46.71.2
6	32	Hersfeld-Rotenburg	46.72
6	32	Hersfeld-Rotenburg	46.73	13	126 295	3 196	129 491
6	32	Hersfeld-Rotenburg	46.73.1
6	32	Hersfeld-Rotenburg	46.73.2
6	32	Hersfeld-Rotenburg	46.73.3
6	32	Hersfeld-Rotenburg	46.73.4
6	32	Hersfeld-Rotenburg	46.73.5	—	—	—	—
6	32	Hersfeld-Rotenburg	46.73.6
6	32	Hersfeld-Rotenburg	46.73.7
6	32	Hersfeld-Rotenburg	46.73.8	—	—	—	—
6	32	Hersfeld-Rotenburg	46.74
6	32	Hersfeld-Rotenburg	46.74.1
6	32	Hersfeld-Rotenburg	46.74.2
6	32	Hersfeld-Rotenburg	46.74.3
6	32	Hersfeld-Rotenburg	46.75
6	32	Hersfeld-Rotenburg	46.76	—	—	—	—
6	32	Hersfeld-Rotenburg	46.77
6	32	Hersfeld-Rotenburg	46.9
6	32	Hersfeld-Rotenburg	47	434	518 952	9 795	528 747
6	32	Hersfeld-Rotenburg	47.1	46	155 468	531	155 999
6	32	Hersfeld-Rotenburg	47.11	29	151 258	344	151 603
6	32	Hersfeld-Rotenburg	47.19	17	4 210	186	4 396
6	32	Hersfeld-Rotenburg	47.2	37	25 704	465	26 169
6	32	Hersfeld-Rotenburg	47.21	5	6 482	121	6 603
6	32	Hersfeld-Rotenburg	47.22	7	7 637	—	7 637
6	32	Hersfeld-Rotenburg	47.23	—	—	—	—

6. Umsatzsteuerpflichtige und steuerbarer Umsatz 2016 in den kreisfreien Städten, Landkreisen und Regierungsbezirken nach wirtschaftlicher Gliederung

Regierungsbezirk	Kreisfreie Städte / Landkreise	Name	WZ 2008	Steuerpflichtige	Steuerbarer Umsatz		
					Lieferungen und Leistungen	innergemein-schaftliche Erwerbe	Insgesamt
				Anzahl	1000 Euro		
6	32	Hersfeld-Rotenburg	47.24	5	1 271	—	1 271
6	32	Hersfeld-Rotenburg	47.25	11	2 370	9	2 379
6	32	Hersfeld-Rotenburg	47.26	3	1 710	3	1 714
6	32	Hersfeld-Rotenburg	47.29	6	6 233	332	6 565
6	32	Hersfeld-Rotenburg	47.3	22	100 492	10	100 501
6	32	Hersfeld-Rotenburg	47.30.1	17	94 453	10	94 463
6	32	Hersfeld-Rotenburg	47.30.2	5	6 039	—	6 039
6	32	Hersfeld-Rotenburg	47.4	27	19 480	370	19 850
6	32	Hersfeld-Rotenburg	47.41	12	16 510	360	16 870
6	32	Hersfeld-Rotenburg	47.42	3	1 569	6	1 574
6	32	Hersfeld-Rotenburg	47.43	12	1 401	4	1 405
6	32	Hersfeld-Rotenburg	47.5	77	52 160	5 762	57 922
6	32	Hersfeld-Rotenburg	47.51	15	1 733	48	1 781
6	32	Hersfeld-Rotenburg	47.52	20	12 134	301	12 435
6	32	Hersfeld-Rotenburg	47.52.1	10	5 310	237	5 547
6	32	Hersfeld-Rotenburg	47.52.3	10	6 824	64	6 888
6	32	Hersfeld-Rotenburg	47.53	7	1 206	15	1 221
6	32	Hersfeld-Rotenburg	47.54	18	21 949	1 129	23 078
6	32	Hersfeld-Rotenburg	47.59	17	15 138	4 269	19 407
6	32	Hersfeld-Rotenburg	47.59.1	9	13 146	4 220	17 366
6	32	Hersfeld-Rotenburg	47.59.2
6	32	Hersfeld-Rotenburg	47.59.3
6	32	Hersfeld-Rotenburg	47.59.9
6	32	Hersfeld-Rotenburg	47.6	24	9 951	51	10 001
6	32	Hersfeld-Rotenburg	47.61
6	32	Hersfeld-Rotenburg	47.62	6	2 164	—	2 164
6	32	Hersfeld-Rotenburg	47.62.1
6	32	Hersfeld-Rotenburg	47.62.2
6	32	Hersfeld-Rotenburg	47.63	—	—	—	—
6	32	Hersfeld-Rotenburg	47.64	14	5 000	50	5 049
6	32	Hersfeld-Rotenburg	47.64.1	5	2 542	13	2 555
6	32	Hersfeld-Rotenburg	47.64.2	9	2 458	37	2 495
6	32	Hersfeld-Rotenburg	47.65
6	32	Hersfeld-Rotenburg	47.7	161	144 181	2 380	146 561
6	32	Hersfeld-Rotenburg	47.71	21	23 251	455	23 706
6	32	Hersfeld-Rotenburg	47.72	16	12 721	788	13 509
6	32	Hersfeld-Rotenburg	47.72.1
6	32	Hersfeld-Rotenburg	47.72.2
6	32	Hersfeld-Rotenburg	47.73	22	69 916	52	69 968
6	32	Hersfeld-Rotenburg	47.74	7	2 902	246	3 148
6	32	Hersfeld-Rotenburg	47.75	5	886	3	889
6	32	Hersfeld-Rotenburg	47.76	27	4 574	286	4 859
6	32	Hersfeld-Rotenburg	47.76.1
6	32	Hersfeld-Rotenburg	47.76.2
6	32	Hersfeld-Rotenburg	47.77	15	4 851	109	4 959
6	32	Hersfeld-Rotenburg	47.78	39	21 157	307	21 464
6	32	Hersfeld-Rotenburg	47.78.1	17	8 339	89	8 427
6	32	Hersfeld-Rotenburg	47.78.2	—	—	—	—
6	32	Hersfeld-Rotenburg	47.78.3	7	669	29	698
6	32	Hersfeld-Rotenburg	47.78.9	15	12 150	189	12 339
6	32	Hersfeld-Rotenburg	47.79	9	3 924	135	4 058
6	32	Hersfeld-Rotenburg	47.79.1	3	141	—	141
6	32	Hersfeld-Rotenburg	47.79.2	—	—	—	—
6	32	Hersfeld-Rotenburg	47.79.9	6	3 783	135	3 918
6	32	Hersfeld-Rotenburg	47.8	10	1 940	171	2 111

6. Umsatzsteuerpflichtige und steuerbarer Umsatz 2016 in den kreisfreien Städten, Landkreisen und Regierungsbezirken nach wirtschaftlicher Gliederung

Regierungsbezirk	Kreisfreie Städte / Landkreise	Name	WZ 2008	Steuerpflichtige	Steuerbarer Umsatz		
					Lieferungen und Leistungen	innergemein-schaftliche Erwerbe	Insgesamt
				Anzahl	1000 Euro		
6	32	Hersfeld-Rotenburg	47.81
6	32	Hersfeld-Rotenburg	47.82	5	1 577	171	1 748
6	32	Hersfeld-Rotenburg	47.89
6	32	Hersfeld-Rotenburg	47.9	30	9 576	56	9 632
6	32	Hersfeld-Rotenburg	47.91	13	2 163	45	2 208
6	32	Hersfeld-Rotenburg	47.99	17	7 412	12	7 424
6	32	Hersfeld-Rotenburg	47.99.1
6	32	Hersfeld-Rotenburg	47.99.9
6	32	Hersfeld-Rotenburg	H	127	1 032 823	1 750	1 034 573
6	32	Hersfeld-Rotenburg	49
6	32	Hersfeld-Rotenburg	49.1	—	—	—	—
6	32	Hersfeld-Rotenburg	49.2
6	32	Hersfeld-Rotenburg	49.3	22	12 223	—	12 223
6	32	Hersfeld-Rotenburg	49.31
6	32	Hersfeld-Rotenburg	49.32
6	32	Hersfeld-Rotenburg	49.39	7	7 455	—	7 455
6	32	Hersfeld-Rotenburg	49.39.1
6	32	Hersfeld-Rotenburg	49.39.2
6	32	Hersfeld-Rotenburg	49.39.9
6	32	Hersfeld-Rotenburg	49.4	50	139 218	137	139 355
6	32	Hersfeld-Rotenburg	49.41
6	32	Hersfeld-Rotenburg	49.42
6	32	Hersfeld-Rotenburg	49.5	—	—	—	—
6	32	Hersfeld-Rotenburg	50	—	—	—	—
6	32	Hersfeld-Rotenburg	50.1	—	—	—	—
6	32	Hersfeld-Rotenburg	50.2	—	—	—	—
6	32	Hersfeld-Rotenburg	50.3	—	—	—	—
6	32	Hersfeld-Rotenburg	50.4	—	—	—	—
6	32	Hersfeld-Rotenburg	51	—	—	—	—
6	32	Hersfeld-Rotenburg	51.1	—	—	—	—
6	32	Hersfeld-Rotenburg	51.2	—	—	—	—
6	32	Hersfeld-Rotenburg	51.21	—	—	—	—
6	32	Hersfeld-Rotenburg	51.22	—	—	—	—
6	32	Hersfeld-Rotenburg	52	40	130 762	48	130 810
6	32	Hersfeld-Rotenburg	52.1
6	32	Hersfeld-Rotenburg	52.2
6	32	Hersfeld-Rotenburg	52.21	6	5 080	8	5 088
6	32	Hersfeld-Rotenburg	52.21.1
6	32	Hersfeld-Rotenburg	52.21.2	—	—	—	—
6	32	Hersfeld-Rotenburg	52.21.3	—	—	—	—
6	32	Hersfeld-Rotenburg	52.21.4	—	—	—	—
6	32	Hersfeld-Rotenburg	52.21.5	—	—	—	—
6	32	Hersfeld-Rotenburg	52.21.9
6	32	Hersfeld-Rotenburg	52.22	—	—	—	—
6	32	Hersfeld-Rotenburg	52.22.1	—	—	—	—
6	32	Hersfeld-Rotenburg	52.22.2	—	—	—	—
6	32	Hersfeld-Rotenburg	52.22.3	—	—	—	—
6	32	Hersfeld-Rotenburg	52.22.9	—	—	—	—
6	32	Hersfeld-Rotenburg	52.23	—	—	—	—
6	32	Hersfeld-Rotenburg	52.23.1	—	—	—	—
6	32	Hersfeld-Rotenburg	52.23.9	—	—	—	—
6	32	Hersfeld-Rotenburg	52.24
6	32	Hersfeld-Rotenburg	52.29	31	120 540	40	120 580
6	32	Hersfeld-Rotenburg	52.29.1	27	117 952	39	117 991
6	32	Hersfeld-Rotenburg	52.29.2	—	—	—	—

6. Umsatzsteuerpflichtige und steuerbarer Umsatz 2016 in den kreisfreien Städten, Landkreisen und Regierungsbezirken nach wirtschaftlicher Gliederung

Regierungsbezirk	Kreisfreie Städte / Landkreise	Name	WZ 2008	Steuerpflichtige	Steuerbarer Umsatz		
					Lieferungen und Leistungen	innergemein-schaftliche Erwerbe	Insgesamt
				Anzahl	1000 Euro		
6	32	Hersfeld-Rotenburg	52.29.9	4	2 588	1	2 589
6	32	Hersfeld-Rotenburg	53
6	32	Hersfeld-Rotenburg	53.1	—	—	—	—
6	32	Hersfeld-Rotenburg	53.2
6	32	Hersfeld-Rotenburg	I	304	90 181	199	90 380
6	32	Hersfeld-Rotenburg	55	61	46 595	79	46 674
6	32	Hersfeld-Rotenburg	55.1	58	46 491	79	46 570
6	32	Hersfeld-Rotenburg	55.10.1	27	39 817	64	39 881
6	32	Hersfeld-Rotenburg	55.10.2
6	32	Hersfeld-Rotenburg	55.10.3
6	32	Hersfeld-Rotenburg	55.10.4
6	32	Hersfeld-Rotenburg	55.2
6	32	Hersfeld-Rotenburg	55.20.1	—	—	—	—
6	32	Hersfeld-Rotenburg	55.20.2	—	—	—	—
6	32	Hersfeld-Rotenburg	55.20.3
6	32	Hersfeld-Rotenburg	55.20.4	—	—	—	—
6	32	Hersfeld-Rotenburg	55.3
6	32	Hersfeld-Rotenburg	55.9	—	—	—	—
6	32	Hersfeld-Rotenburg	55.90.1	—	—	—	—
6	32	Hersfeld-Rotenburg	55.90.9	—	—	—	—
6	32	Hersfeld-Rotenburg	56	243	43 586	120	43 706
6	32	Hersfeld-Rotenburg	56.1	147	33 436	119	33 556
6	32	Hersfeld-Rotenburg	56.10.1	89	16 302	76	16 378
6	32	Hersfeld-Rotenburg	56.10.2
6	32	Hersfeld-Rotenburg	56.10.3	41	6 058	7	6 065
6	32	Hersfeld-Rotenburg	56.10.4
6	32	Hersfeld-Rotenburg	56.10.5	7	1 819	33	1 853
6	32	Hersfeld-Rotenburg	56.2	14	3 423	—	3 423
6	32	Hersfeld-Rotenburg	56.21
6	32	Hersfeld-Rotenburg	56.29
6	32	Hersfeld-Rotenburg	56.3	82	6 727	1	6 728
6	32	Hersfeld-Rotenburg	56.30.1	73	6 305	1	6 306
6	32	Hersfeld-Rotenburg	56.30.2	—	—	—	—
6	32	Hersfeld-Rotenburg	56.30.3
6	32	Hersfeld-Rotenburg	56.30.4
6	32	Hersfeld-Rotenburg	56.30.9	5	232	—	232
6	32	Hersfeld-Rotenburg	J	76	38 708	57	38 766
6	32	Hersfeld-Rotenburg	58	12	12 249	4	12 253
6	32	Hersfeld-Rotenburg	58.1
6	32	Hersfeld-Rotenburg	58.11	3	354	3	357
6	32	Hersfeld-Rotenburg	58.12	—	—	—	—
6	32	Hersfeld-Rotenburg	58.13
6	32	Hersfeld-Rotenburg	58.14
6	32	Hersfeld-Rotenburg	58.19	3	186	—	186
6	32	Hersfeld-Rotenburg	58.2
6	32	Hersfeld-Rotenburg	58.21	—	—	—	—
6	32	Hersfeld-Rotenburg	58.29
6	32	Hersfeld-Rotenburg	59
6	32	Hersfeld-Rotenburg	59.1
6	32	Hersfeld-Rotenburg	59.11
6	32	Hersfeld-Rotenburg	59.12	—	—	—	—
6	32	Hersfeld-Rotenburg	59.13	—	—	—	—
6	32	Hersfeld-Rotenburg	59.14
6	32	Hersfeld-Rotenburg	59.2	—	—	—	—
6	32	Hersfeld-Rotenburg	59.20.1	—	—	—	—

6. Umsatzsteuerpflichtige und steuerbarer Umsatz 2016 in den kreisfreien Städten, Landkreisen und Regierungsbezirken nach wirtschaftlicher Gliederung

Regierungsbezirk	Kreisfreie Städte / Landkreise	Name	WZ 2008	Steuerpflichtige	Steuerbarer Umsatz		
					Lieferungen und Leistungen	innergemein-schaftliche Erwerbe	Insgesamt
				Anzahl	1000 Euro		
6	32	Hersfeld-Rotenburg	59.20.2	—	—	—	—
6	32	Hersfeld-Rotenburg	59.20.3	—	—	—	—
6	32	Hersfeld-Rotenburg	60	—	—	—	—
6	32	Hersfeld-Rotenburg	60.1	—	—	—	—
6	32	Hersfeld-Rotenburg	60.2	—	—	—	—
6	32	Hersfeld-Rotenburg	61
6	32	Hersfeld-Rotenburg	61.1	—	—	—	—
6	32	Hersfeld-Rotenburg	61.2
6	32	Hersfeld-Rotenburg	61.3	—	—	—	—
6	32	Hersfeld-Rotenburg	61.9
6	32	Hersfeld-Rotenburg	61.90.1	—	—	—	—
6	32	Hersfeld-Rotenburg	61.90.9
6	32	Hersfeld-Rotenburg	62	52	9 749	13	9 761
6	32	Hersfeld-Rotenburg	62.01	20	6 660	4	6 664
6	32	Hersfeld-Rotenburg	62.01.1	6	3 324	2	3 327
6	32	Hersfeld-Rotenburg	62.01.9	14	3 336	2	3 337
6	32	Hersfeld-Rotenburg	62.02	20	2 325	9	2 333
6	32	Hersfeld-Rotenburg	62.03
6	32	Hersfeld-Rotenburg	62.09
6	32	Hersfeld-Rotenburg	63
6	32	Hersfeld-Rotenburg	63.1
6	32	Hersfeld-Rotenburg	63.11
6	32	Hersfeld-Rotenburg	63.12	—	—	—	—
6	32	Hersfeld-Rotenburg	63.9
6	32	Hersfeld-Rotenburg	63.91	—	—	—	—
6	32	Hersfeld-Rotenburg	63.99
6	32	Hersfeld-Rotenburg	K	13	12 622	7	12 629
6	32	Hersfeld-Rotenburg	64	7	12 181	7	12 188
6	32	Hersfeld-Rotenburg	64.1
6	32	Hersfeld-Rotenburg	64.11	—	—	—	—
6	32	Hersfeld-Rotenburg	64.19
6	32	Hersfeld-Rotenburg	64.19.1	—	—	—	—
6	32	Hersfeld-Rotenburg	64.19.2
6	32	Hersfeld-Rotenburg	64.19.3
6	32	Hersfeld-Rotenburg	64.19.4	—	—	—	—
6	32	Hersfeld-Rotenburg	64.19.5	—	—	—	—
6	32	Hersfeld-Rotenburg	64.19.6	—	—	—	—
6	32	Hersfeld-Rotenburg	64.2
6	32	Hersfeld-Rotenburg	64.3	—	—	—	—
6	32	Hersfeld-Rotenburg	64.9	—	—	—	—
6	32	Hersfeld-Rotenburg	64.91	—	—	—	—
6	32	Hersfeld-Rotenburg	64.92	—	—	—	—
6	32	Hersfeld-Rotenburg	64.92.1	—	—	—	—
6	32	Hersfeld-Rotenburg	64.92.2	—	—	—	—
6	32	Hersfeld-Rotenburg	64.99	—	—	—	—
6	32	Hersfeld-Rotenburg	64.99.1	—	—	—	—
6	32	Hersfeld-Rotenburg	64.99.9	—	—	—	—
6	32	Hersfeld-Rotenburg	65	—	—	—	—
6	32	Hersfeld-Rotenburg	65.1	—	—	—	—
6	32	Hersfeld-Rotenburg	65.11	—	—	—	—
6	32	Hersfeld-Rotenburg	65.12	—	—	—	—
6	32	Hersfeld-Rotenburg	65.12.1	—	—	—	—
6	32	Hersfeld-Rotenburg	65.12.2	—	—	—	—
6	32	Hersfeld-Rotenburg	65.2	—	—	—	—
6	32	Hersfeld-Rotenburg	65.3	—	—	—	—

6. Umsatzsteuerpflichtige und steuerbarer Umsatz 2016 in den kreisfreien Städten, Landkreisen und Regierungsbezirken nach wirtschaftlicher Gliederung

Regierungsbezirk	Kreisfreie Städte / Landkreise	Name	WZ 2008	Steuerpflichtige	Steuerbarer Umsatz		
					Lieferungen und Leistungen	innergemein-schaftliche Erwerbe	Insgesamt
				Anzahl	1000 Euro		
6	32	Hersfeld-Rotenburg	66	6	441	—	441
6	32	Hersfeld-Rotenburg	66.1	3	277	—	277
6	32	Hersfeld-Rotenburg	66.11	—	—	—	—
6	32	Hersfeld-Rotenburg	66.12	—	—	—	—
6	32	Hersfeld-Rotenburg	66.19	3	277	—	277
6	32	Hersfeld-Rotenburg	66.2	3	164	—	164
6	32	Hersfeld-Rotenburg	66.21
6	32	Hersfeld-Rotenburg	66.22
6	32	Hersfeld-Rotenburg	66.29	—	—	—	—
6	32	Hersfeld-Rotenburg	66.3	—	—	—	—
6	32	Hersfeld-Rotenburg	L	356	83 574	167	83 741
6	32	Hersfeld-Rotenburg	68	356	83 574	167	83 741
6	32	Hersfeld-Rotenburg	68.1	12	16 972	—	16 972
6	32	Hersfeld-Rotenburg	68.2	305	56 999	135	57 135
6	32	Hersfeld-Rotenburg	68.3	39	9 602	31	9 633
6	32	Hersfeld-Rotenburg	68.31	17	5 121	31	5 152
6	32	Hersfeld-Rotenburg	68.32	22	4 481	—	4 481
6	32	Hersfeld-Rotenburg	M	385	124 930	406	125 336
6	32	Hersfeld-Rotenburg	69	113	32 131	9	32 141
6	32	Hersfeld-Rotenburg	69.1	40	10 669	—	10 669
6	32	Hersfeld-Rotenburg	69.10.1	15	5 251	—	5 251
6	32	Hersfeld-Rotenburg	69.10.2	22	5 159	—	5 159
6	32	Hersfeld-Rotenburg	69.10.3	—	—	—	—
6	32	Hersfeld-Rotenburg	69.10.4	—	—	—	—
6	32	Hersfeld-Rotenburg	69.10.9	3	260	—	260
6	32	Hersfeld-Rotenburg	69.2	73	21 462	9	21 472
6	32	Hersfeld-Rotenburg	69.20.1
6	32	Hersfeld-Rotenburg	69.20.2	—	—	—	—
6	32	Hersfeld-Rotenburg	69.20.3	64	20 978	—	20 978
6	32	Hersfeld-Rotenburg	69.20.4
6	32	Hersfeld-Rotenburg	70	64	28 023	32	28 056
6	32	Hersfeld-Rotenburg	70.1	23	17 466	32	17 499
6	32	Hersfeld-Rotenburg	70.10.1
6	32	Hersfeld-Rotenburg	70.10.9
6	32	Hersfeld-Rotenburg	70.2	41	10 557	—	10 557
6	32	Hersfeld-Rotenburg	70.21
6	32	Hersfeld-Rotenburg	70.22
6	32	Hersfeld-Rotenburg	71	147	55 198	297	55 496
6	32	Hersfeld-Rotenburg	71.1	139	53 534	297	53 831
6	32	Hersfeld-Rotenburg	71.11	41	15 297	8	15 306
6	32	Hersfeld-Rotenburg	71.11.1	26	11 694	—	11 694
6	32	Hersfeld-Rotenburg	71.11.2	—	—	—	—
6	32	Hersfeld-Rotenburg	71.11.3	4	2 316	—	2 316
6	32	Hersfeld-Rotenburg	71.11.4	11	1 287	8	1 295
6	32	Hersfeld-Rotenburg	71.12	98	38 236	289	38 525
6	32	Hersfeld-Rotenburg	71.12.1	46	12 831	68	12 898
6	32	Hersfeld-Rotenburg	71.12.2	35	22 578	221	22 799
6	32	Hersfeld-Rotenburg	71.12.3	3	983	—	983
6	32	Hersfeld-Rotenburg	71.12.9	14	1 845	—	1 845
6	32	Hersfeld-Rotenburg	71.2	8	1 665	—	1 665
6	32	Hersfeld-Rotenburg	72
6	32	Hersfeld-Rotenburg	72.1
6	32	Hersfeld-Rotenburg	72.11
6	32	Hersfeld-Rotenburg	72.19
6	32	Hersfeld-Rotenburg	72.2	—	—	—	—

6. Umsatzsteuerpflichtige und steuerbarer Umsatz 2016 in den kreisfreien Städten, Landkreisen und Regierungsbezirken nach wirtschaftlicher Gliederung

Regierungsbezirk	Kreisfreie Städte / Landkreise	Name	WZ 2008	Steuerpflichtige	Steuerbarer Umsatz		
					Lieferungen und Leistungen	innergemeinschaftliche Erwerbe	Insgesamt
				Anzahl	1000 Euro		
6	32	Hersfeld-Rotenburg	73	23	5 044	64	5 109
6	32	Hersfeld-Rotenburg	73.1
6	32	Hersfeld-Rotenburg	73.11	21	4 839	64	4 903
6	32	Hersfeld-Rotenburg	73.12
6	32	Hersfeld-Rotenburg	73.2
6	32	Hersfeld-Rotenburg	74
6	32	Hersfeld-Rotenburg	74.1	4	230	1	232
6	32	Hersfeld-Rotenburg	74.10.1	—	—	—	—
6	32	Hersfeld-Rotenburg	74.10.2
6	32	Hersfeld-Rotenburg	74.10.3
6	32	Hersfeld-Rotenburg	74.2	3	229	1	230
6	32	Hersfeld-Rotenburg	74.20.1	3	229	1	230
6	32	Hersfeld-Rotenburg	74.20.2	—	—	—	—
6	32	Hersfeld-Rotenburg	74.3
6	32	Hersfeld-Rotenburg	74.30.1
6	32	Hersfeld-Rotenburg	74.30.2	—	—	—	—
6	32	Hersfeld-Rotenburg	74.9	11	928	—	928
6	32	Hersfeld-Rotenburg	75	17	2 980	—	2 980
6	32	Hersfeld-Rotenburg	75.00.1
6	32	Hersfeld-Rotenburg	75.00.9
6	32	Hersfeld-Rotenburg	N	184	82 982	584	83 566
6	32	Hersfeld-Rotenburg	77	26	21 990	46	22 035
6	32	Hersfeld-Rotenburg	77.1	5	1 118	—	1 118
6	32	Hersfeld-Rotenburg	77.11
6	32	Hersfeld-Rotenburg	77.12
6	32	Hersfeld-Rotenburg	77.2	6	1 891	10	1 901
6	32	Hersfeld-Rotenburg	77.21
6	32	Hersfeld-Rotenburg	77.22	—	—	—	—
6	32	Hersfeld-Rotenburg	77.29
6	32	Hersfeld-Rotenburg	77.3	15	18 981	36	19 016
6	32	Hersfeld-Rotenburg	77.31
6	32	Hersfeld-Rotenburg	77.32
6	32	Hersfeld-Rotenburg	77.33	—	—	—	—
6	32	Hersfeld-Rotenburg	77.34	—	—	—	—
6	32	Hersfeld-Rotenburg	77.35	—	—	—	—
6	32	Hersfeld-Rotenburg	77.39	8	16 173	36	16 208
6	32	Hersfeld-Rotenburg	77.4	—	—	—	—
6	32	Hersfeld-Rotenburg	78	8	8 438	1	8 439
6	32	Hersfeld-Rotenburg	78.1
6	32	Hersfeld-Rotenburg	78.2
6	32	Hersfeld-Rotenburg	78.3
6	32	Hersfeld-Rotenburg	79	8	2 770	—	2 770
6	32	Hersfeld-Rotenburg	79.1	8	2 770	—	2 770
6	32	Hersfeld-Rotenburg	79.11
6	32	Hersfeld-Rotenburg	79.12
6	32	Hersfeld-Rotenburg	79.9	—	—	—	—
6	32	Hersfeld-Rotenburg	80	13	11 638	—	11 638
6	32	Hersfeld-Rotenburg	80.1	8	7 158	—	7 158
6	32	Hersfeld-Rotenburg	80.2
6	32	Hersfeld-Rotenburg	80.3
6	32	Hersfeld-Rotenburg	81	101	34 583	504	35 087
6	32	Hersfeld-Rotenburg	81.1	28	3 158	15	3 173
6	32	Hersfeld-Rotenburg	81.2	38	25 816	403	26 219
6	32	Hersfeld-Rotenburg	81.21	10	21 565	403	21 968
6	32	Hersfeld-Rotenburg	81.22	23	3 540	—	3 540

6. Umsatzsteuerpflichtige und steuerbarer Umsatz 2016 in den kreisfreien Städten, Landkreisen und Regierungsbezirken nach wirtschaftlicher Gliederung

Regierungsbezirk	Kreisfreie Städte / Landkreise	Name	WZ 2008	Steuerpflichtige	Steuerbarer Umsatz		
					Lieferungen und Leistungen	innergemeinschafliche Erwerbe	Insgesamt
				Anzahl	1000 Euro		
6	32	Hersfeld-Rotenburg	81.22.1	19	3 124	—	3 124
6	32	Hersfeld-Rotenburg	81.22.9	4	417	—	417
6	32	Hersfeld-Rotenburg	81.29	5	711	—	711
6	32	Hersfeld-Rotenburg	81.29.1
6	32	Hersfeld-Rotenburg	81.29.2
6	32	Hersfeld-Rotenburg	81.29.9
6	32	Hersfeld-Rotenburg	81.3	35	5 609	86	5 695
6	32	Hersfeld-Rotenburg	81.30.1	31	5 393	66	5 458
6	32	Hersfeld-Rotenburg	81.30.9	4	216	20	236
6	32	Hersfeld-Rotenburg	82	28	3 563	34	3 597
6	32	Hersfeld-Rotenburg	82.1	6	804	—	804
6	32	Hersfeld-Rotenburg	82.11
6	32	Hersfeld-Rotenburg	82.19
6	32	Hersfeld-Rotenburg	82.2
6	32	Hersfeld-Rotenburg	82.3
6	32	Hersfeld-Rotenburg	82.9	18	2 448	31	2 479
6	32	Hersfeld-Rotenburg	82.91
6	32	Hersfeld-Rotenburg	82.91.1
6	32	Hersfeld-Rotenburg	82.91.2	—	—	—	—
6	32	Hersfeld-Rotenburg	82.92	—	—	—	—
6	32	Hersfeld-Rotenburg	82.99
6	32	Hersfeld-Rotenburg	82.99.1	—	—	—	—
6	32	Hersfeld-Rotenburg	82.99.9
6	32	Hersfeld-Rotenburg	O	—	—	—	—
6	32	Hersfeld-Rotenburg	P
6	32	Hersfeld-Rotenburg	85
6	32	Hersfeld-Rotenburg	85.1	—	—	—	—
6	32	Hersfeld-Rotenburg	85.2	—	—	—	—
6	32	Hersfeld-Rotenburg	85.3
6	32	Hersfeld-Rotenburg	85.31	—	—	—	—
6	32	Hersfeld-Rotenburg	85.32
6	32	Hersfeld-Rotenburg	85.4	—	—	—	—
6	32	Hersfeld-Rotenburg	85.41	—	—	—	—
6	32	Hersfeld-Rotenburg	85.42	—	—	—	—
6	32	Hersfeld-Rotenburg	85.42.1	—	—	—	—
6	32	Hersfeld-Rotenburg	85.42.2	—	—	—	—
6	32	Hersfeld-Rotenburg	85.42.3	—	—	—	—
6	32	Hersfeld-Rotenburg	85.42.4	—	—	—	—
6	32	Hersfeld-Rotenburg	85.5	46	11 955	115	12 070
6	32	Hersfeld-Rotenburg	85.51
6	32	Hersfeld-Rotenburg	85.52
6	32	Hersfeld-Rotenburg	85.53	18	2 862	101	2 963
6	32	Hersfeld-Rotenburg	85.59	14	7 127	4	7 131
6	32	Hersfeld-Rotenburg	85.59.1
6	32	Hersfeld-Rotenburg	85.59.2	8	6 708	4	6 712
6	32	Hersfeld-Rotenburg	85.59.9
6	32	Hersfeld-Rotenburg	85.6	—	—	—	—
6	32	Hersfeld-Rotenburg	Q	60	23 354	478	23 832
6	32	Hersfeld-Rotenburg	86	50	19 569	470	20 039
6	32	Hersfeld-Rotenburg	86.1
6	32	Hersfeld-Rotenburg	86.10.1
6	32	Hersfeld-Rotenburg	86.10.2	—	—	—	—
6	32	Hersfeld-Rotenburg	86.10.3
6	32	Hersfeld-Rotenburg	86.2	28	11 047	—	11 047
6	32	Hersfeld-Rotenburg	86.21	4	327	—	327

6. Umsatzsteuerpflichtige und steuerbarer Umsatz 2016 in den kreisfreien Städten, Landkreisen und Regierungsbezirken nach wirtschaftlicher Gliederung

Regierungsbezirk	Kreisfreie Städte / Landkreise	Name	WZ 2008	Steuerpflichtige	Steuerbarer Umsatz		
					Lieferungen und Leistungen	innergemeinschaftliche Erwerbe	Insgesamt
				Anzahl	1000 Euro		
6	32	Hersfeld-Rotenburg	86.22	5	1 861	—	1 861
6	32	Hersfeld-Rotenburg	86.23	19	8 859	—	8 859
6	32	Hersfeld-Rotenburg	86.9
6	32	Hersfeld-Rotenburg	86.90.1
6	32	Hersfeld-Rotenburg	86.90.2	5	712	—	712
6	32	Hersfeld-Rotenburg	86.90.3
6	32	Hersfeld-Rotenburg	86.90.9	11	793	—	793
6	32	Hersfeld-Rotenburg	87	3	2 242	1	2 243
6	32	Hersfeld-Rotenburg	87.1
6	32	Hersfeld-Rotenburg	87.2	—	—	—	—
6	32	Hersfeld-Rotenburg	87.3	—	—	—	—
6	32	Hersfeld-Rotenburg	87.9
6	32	Hersfeld-Rotenburg	88	7	1 543	6	1 550
6	32	Hersfeld-Rotenburg	88.1
6	32	Hersfeld-Rotenburg	88.10.1
6	32	Hersfeld-Rotenburg	88.10.2	—	—	—	—
6	32	Hersfeld-Rotenburg	88.9
6	32	Hersfeld-Rotenburg	88.91	—	—	—	—
6	32	Hersfeld-Rotenburg	88.99
6	32	Hersfeld-Rotenburg	R	58	10 393	87	10 480
6	32	Hersfeld-Rotenburg	90	19	2 088	—	2 088
6	32	Hersfeld-Rotenburg	90.01
6	32	Hersfeld-Rotenburg	90.01.1
6	32	Hersfeld-Rotenburg	90.01.2
6	32	Hersfeld-Rotenburg	90.01.3
6	32	Hersfeld-Rotenburg	90.01.4	6	451	—	451
6	32	Hersfeld-Rotenburg	90.02
6	32	Hersfeld-Rotenburg	90.03	7	438	—	438
6	32	Hersfeld-Rotenburg	90.03.1	—	—	—	—
6	32	Hersfeld-Rotenburg	90.03.2	—	—	—	—
6	32	Hersfeld-Rotenburg	90.03.3
6	32	Hersfeld-Rotenburg	90.03.4	—	—	—	—
6	32	Hersfeld-Rotenburg	90.03.5
6	32	Hersfeld-Rotenburg	90.04
6	32	Hersfeld-Rotenburg	90.04.1	—	—	—	—
6	32	Hersfeld-Rotenburg	90.04.2
6	32	Hersfeld-Rotenburg	90.04.3	—	—	—	—
6	32	Hersfeld-Rotenburg	91	—	—	—	—
6	32	Hersfeld-Rotenburg	91.01	—	—	—	—
6	32	Hersfeld-Rotenburg	91.02	—	—	—	—
6	32	Hersfeld-Rotenburg	91.03	—	—	—	—
6	32	Hersfeld-Rotenburg	91.04	—	—	—	—
6	32	Hersfeld-Rotenburg	92	9	3 121	16	3 138
6	32	Hersfeld-Rotenburg	92.00.1
6	32	Hersfeld-Rotenburg	92.00.2	—	—	—	—
6	32	Hersfeld-Rotenburg	92.00.3
6	32	Hersfeld-Rotenburg	93	30	5 184	70	5 255
6	32	Hersfeld-Rotenburg	93.1	19	3 887	41	3 928
6	32	Hersfeld-Rotenburg	93.11
6	32	Hersfeld-Rotenburg	93.12	7	209	34	244
6	32	Hersfeld-Rotenburg	93.13	4	664	—	664
6	32	Hersfeld-Rotenburg	93.19
6	32	Hersfeld-Rotenburg	93.2	11	1 297	30	1 327
6	32	Hersfeld-Rotenburg	93.21
6	32	Hersfeld-Rotenburg	93.29

6. Umsatzsteuerpflichtige und steuerbarer Umsatz 2016 in den kreisfreien Städten, Landkreisen und Regierungsbezirken nach wirtschaftlicher Gliederung

Regierungsbezirk	Kreisfreie Städte / Landkreise	Name	WZ 2008	Steuerpflichtige	Steuerbarer Umsatz		
					Lieferungen und Leistungen	innergemeinschafliche Erwerbe	Insgesamt
				Anzahl	1000 Euro		
6	32	Hersfeld-Rotenburg	S	177	18 978	80	19 058
6	32	Hersfeld-Rotenburg	94	5	327	—	327
6	32	Hersfeld-Rotenburg	94.1
6	32	Hersfeld-Rotenburg	94.11
6	32	Hersfeld-Rotenburg	94.12	—	—	—	—
6	32	Hersfeld-Rotenburg	94.2	—	—	—	—
6	32	Hersfeld-Rotenburg	94.9
6	32	Hersfeld-Rotenburg	94.91	—	—	—	—
6	32	Hersfeld-Rotenburg	94.92	—	—	—	—
6	32	Hersfeld-Rotenburg	94.99
6	32	Hersfeld-Rotenburg	94.99.1
6	32	Hersfeld-Rotenburg	94.99.2
6	32	Hersfeld-Rotenburg	94.99.3
6	32	Hersfeld-Rotenburg	94.99.4	—	—	—	—
6	32	Hersfeld-Rotenburg	94.99.9
6	32	Hersfeld-Rotenburg	95	14	900	—	900
6	32	Hersfeld-Rotenburg	95.1
6	32	Hersfeld-Rotenburg	95.11
6	32	Hersfeld-Rotenburg	95.12
6	32	Hersfeld-Rotenburg	95.2
6	32	Hersfeld-Rotenburg	95.21	—	—	—	—
6	32	Hersfeld-Rotenburg	95.22
6	32	Hersfeld-Rotenburg	95.23
6	32	Hersfeld-Rotenburg	95.24
6	32	Hersfeld-Rotenburg	95.25
6	32	Hersfeld-Rotenburg	95.29	7	425	—	425
6	32	Hersfeld-Rotenburg	96	158	17 751	80	17 831
6	32	Hersfeld-Rotenburg	96.01	4	3 677	35	3 712
6	32	Hersfeld-Rotenburg	96.02	114	9 218	27	9 245
6	32	Hersfeld-Rotenburg	96.02.1	91	8 152	24	8 176
6	32	Hersfeld-Rotenburg	96.02.2	23	1 066	3	1 069
6	32	Hersfeld-Rotenburg	96.03
6	32	Hersfeld-Rotenburg	96.03.1
6	32	Hersfeld-Rotenburg	96.03.2	—	—	—	—
6	32	Hersfeld-Rotenburg	96.04
6	32	Hersfeld-Rotenburg	96.09	29	1 366	—	1 366
6	33	Kassel	A - S	7 236	8 423 894	448 627	8 872 521
6	33	Kassel	A	265	61 472	1 816	63 288
6	33	Kassel	01	229	55 938	1 676	57 614
6	33	Kassel	01.1	52	10 665	—	10 665
6	33	Kassel	01.11	49	9 447	—	9 448
6	33	Kassel	01.12	—	—	—	—
6	33	Kassel	01.13
6	33	Kassel	01.13.1
6	33	Kassel	01.13.2	—	—	—	—
6	33	Kassel	01.14	—	—	—	—
6	33	Kassel	01.15	—	—	—	—
6	33	Kassel	01.16	—	—	—	—
6	33	Kassel	01.19
6	33	Kassel	01.19.1
6	33	Kassel	01.19.2	—	—	—	—
6	33	Kassel	01.19.9	—	—	—	—
6	33	Kassel	01.2
6	33	Kassel	01.21	—	—	—	—
6	33	Kassel	01.22	—	—	—	—

6. Umsatzsteuerpflichtige und steuerbarer Umsatz 2016 in den kreisfreien Städten, Landkreisen und Regierungsbezirken nach wirtschaftlicher Gliederung

Regierungsbezirk	Kreisfreie Städte / Landkreise	Name	WZ 2008	Steuerpflichtige	Steuerbarer Umsatz		
					Lieferungen und Leistungen	innergemein-schaftliche Erwerbe	Insgesamt
				Anzahl	1000 Euro		
6	33 Kassel	01.23	—	—	—	—	
6	33 Kassel	01.24	—	—	—	—	
6	33 Kassel	01.25	
6	33 Kassel	01.25.1	
6	33 Kassel	01.25.9	—	—	—	—	
6	33 Kassel	01.26	—	—	—	—	
6	33 Kassel	01.27	—	—	—	—	
6	33 Kassel	01.28	—	—	—	—	
6	33 Kassel	01.29	—	—	—	—	
6	33 Kassel	01.3	
6	33 Kassel	01.30.1	
6	33 Kassel	01.30.2	3	305	17	322	
6	33 Kassel	01.4	23	15 736	1 188	16 924	
6	33 Kassel	01.41	
6	33 Kassel	01.42	
6	33 Kassel	01.43	7	2 284	—	2 284	
6	33 Kassel	01.44	—	—	—	—	
6	33 Kassel	01.45	
6	33 Kassel	01.46	4	1 192	3	1 194	
6	33 Kassel	01.47	6	8 679	1 185	9 864	
6	33 Kassel	01.49	
6	33 Kassel	01.5	120	21 934	422	22 356	
6	33 Kassel	01.6	29	6 391	3	6 394	
6	33 Kassel	01.61	14	2 998	2	3 000	
6	33 Kassel	01.62	11	1 704	—	1 704	
6	33 Kassel	01.63	—	—	—	—	
6	33 Kassel	01.64	4	1 689	—	1 689	
6	33 Kassel	01.7	—	—	—	—	
6	33 Kassel	02	
6	33 Kassel	02.1	3	327	—	327	
6	33 Kassel	02.2	
6	33 Kassel	02.3	—	—	—	—	
6	33 Kassel	02.4	20	3 224	—	3 224	
6	33 Kassel	03	
6	33 Kassel	03.1	
6	33 Kassel	03.11	—	—	—	—	
6	33 Kassel	03.12	
6	33 Kassel	03.2	—	—	—	—	
6	33 Kassel	03.21	—	—	—	—	
6	33 Kassel	03.22	—	—	—	—	
6	33 Kassel	B	5	4 739	8	4 747	
6	33 Kassel	05	—	—	—	—	
6	33 Kassel	05.1	—	—	—	—	
6	33 Kassel	05.2	—	—	—	—	
6	33 Kassel	06	—	—	—	—	
6	33 Kassel	06.1	—	—	—	—	
6	33 Kassel	06.2	—	—	—	—	
6	33 Kassel	07	—	—	—	—	
6	33 Kassel	07.1	—	—	—	—	
6	33 Kassel	07.2	—	—	—	—	
6	33 Kassel	07.21	—	—	—	—	
6	33 Kassel	07.29	—	—	—	—	
6	33 Kassel	08	5	4 739	8	4 747	
6	33 Kassel	08.1	5	4 739	8	4 747	
6	33 Kassel	08.11	

6. Umsatzsteuerpflichtige und steuerbarer Umsatz 2016 in den kreisfreien Städten, Landkreisen und Regierungsbezirken nach wirtschaftlicher Gliederung

Regierungsbezirk	Kreisfreie Städte / Landkreise	Name	WZ 2008	Steuerpflichtige	Steuerbarer Umsatz		
					Lieferungen und Leistungen	innergemein-schaftliche Erwerbe	Insgesamt
				Anzahl	1000 Euro		
6	33 Kassel		08.12
6	33 Kassel		08.9	—	—	—	—
6	33 Kassel		08.91	—	—	—	—
6	33 Kassel		08.92	—	—	—	—
6	33 Kassel		08.93	—	—	—	—
6	33 Kassel		08.99	—	—	—	—
6	33 Kassel		09	—	—	—	—
6	33 Kassel		09.1	—	—	—	—
6	33 Kassel		09.9	—	—	—	—
6	33 Kassel		C	624	1 672 218	146 989	1 819 206
6	33 Kassel		10	92	98 226	881	99 107
6	33 Kassel		10.1	43	46 862	59	46 922
6	33 Kassel		10.11
6	33 Kassel		10.12
6	33 Kassel		10.13
6	33 Kassel		10.2
6	33 Kassel		10.3
6	33 Kassel		10.31
6	33 Kassel		10.32
6	33 Kassel		10.39
6	33 Kassel		10.4	—	—	—	—
6	33 Kassel		10.41	—	—	—	—
6	33 Kassel		10.42	—	—	—	—
6	33 Kassel		10.5	—	—	—	—
6	33 Kassel		10.51	—	—	—	—
6	33 Kassel		10.52	—	—	—	—
6	33 Kassel		10.6
6	33 Kassel		10.61
6	33 Kassel		10.62	—	—	—	—
6	33 Kassel		10.7	39	38 833	1	38 834
6	33 Kassel		10.71
6	33 Kassel		10.72
6	33 Kassel		10.73
6	33 Kassel		10.8
6	33 Kassel		10.81	—	—	—	—
6	33 Kassel		10.82
6	33 Kassel		10.83	—	—	—	—
6	33 Kassel		10.84	—	—	—	—
6	33 Kassel		10.85	—	—	—	—
6	33 Kassel		10.86	—	—	—	—
6	33 Kassel		10.89
6	33 Kassel		10.9
6	33 Kassel		10.91
6	33 Kassel		10.92	—	—	—	—
6	33 Kassel		11	4	8 090	63	8 153
6	33 Kassel		11.01
6	33 Kassel		11.02	—	—	—	—
6	33 Kassel		11.03	—	—	—	—
6	33 Kassel		11.04	—	—	—	—
6	33 Kassel		11.05
6	33 Kassel		11.06	—	—	—	—
6	33 Kassel		11.07	—	—	—	—
6	33 Kassel		12	—	—	—	—
6	33 Kassel		13	13	34 153	5 185	39 338
6	33 Kassel		13.1	—	—	—	—

6. Umsatzsteuerpflichtige und steuerbarer Umsatz 2016 in den kreisfreien Städten, Landkreisen und Regierungsbezirken nach wirtschaftlicher Gliederung

Regierungsbezirk	Kreisfreie Städte / Landkreise	Name	WZ 2008	Steuerpflichtige	Steuerbarer Umsatz		
					Lieferungen und Leistungen	innergemein-schaftliche Erwerbe	Insgesamt
				Anzahl	1000 Euro		
6	33 Kassel		13.2	—	—	—	—
6	33 Kassel		13.3	5	388	2	389
6	33 Kassel		13.9	8	33 765	5 184	38 949
6	33 Kassel		13.91	—	—	—	—
6	33 Kassel		13.92
6	33 Kassel		13.93
6	33 Kassel		13.94	—	—	—	—
6	33 Kassel		13.95	—	—	—	—
6	33 Kassel		13.96
6	33 Kassel		13.99
6	33 Kassel		14	8	496	—	497
6	33 Kassel		14.1	8	496	—	497
6	33 Kassel		14.11
6	33 Kassel		14.12	—	—	—	—
6	33 Kassel		14.13	3	156	—	156
6	33 Kassel		14.14
6	33 Kassel		14.19
6	33 Kassel		14.2	—	—	—	—
6	33 Kassel		14.3	—	—	—	—
6	33 Kassel		14.31	—	—	—	—
6	33 Kassel		14.39	—	—	—	—
6	33 Kassel		15
6	33 Kassel		15.1
6	33 Kassel		15.11	—	—	—	—
6	33 Kassel		15.12
6	33 Kassel		15.2	—	—	—	—
6	33 Kassel		16	59	27 702	605	28 307
6	33 Kassel		16.1	20	9 954	23	9 977
6	33 Kassel		16.2	39	17 748	581	18 329
6	33 Kassel		16.21
6	33 Kassel		16.22	—	—	—	—
6	33 Kassel		16.23	27	8 919	46	8 965
6	33 Kassel		16.24
6	33 Kassel		16.29	6	2 191	1	2 192
6	33 Kassel		17	5	484	92	576
6	33 Kassel		17.1	—	—	—	—
6	33 Kassel		17.11	—	—	—	—
6	33 Kassel		17.12	—	—	—	—
6	33 Kassel		17.2	5	484	92	576
6	33 Kassel		17.21
6	33 Kassel		17.22	—	—	—	—
6	33 Kassel		17.23
6	33 Kassel		17.24	—	—	—	—
6	33 Kassel		17.29
6	33 Kassel		18	24	26 892	16	26 907
6	33 Kassel		18.1
6	33 Kassel		18.11
6	33 Kassel		18.12	18	20 327	13	20 340
6	33 Kassel		18.13	—	—	—	—
6	33 Kassel		18.14
6	33 Kassel		18.2
6	33 Kassel		19	—	—	—	—
6	33 Kassel		19.1	—	—	—	—
6	33 Kassel		19.2	—	—	—	—
6	33 Kassel		20

6. Umsatzsteuerpflichtige und steuerbarer Umsatz 2016 in den kreisfreien Städten, Landkreisen und Regierungsbezirken nach wirtschaftlicher Gliederung

Regierungsbezirk	Kreisfreie Städte / Landkreise	Name	WZ 2008	Steuerpflichtige	Steuerbarer Umsatz		
					Lieferungen und Leistungen	innergemeinschafliche Erwerbe	Insgesamt
				Anzahl	1000 Euro		
6	33	Kassel	20.1
6	33	Kassel	20.11	—	—	—	—
6	33	Kassel	20.12	—	—	—	—
6	33	Kassel	20.13	—	—	—	—
6	33	Kassel	20.14
6	33	Kassel	20.15	—	—	—	—
6	33	Kassel	20.16
6	33	Kassel	20.17	—	—	—	—
6	33	Kassel	20.2
6	33	Kassel	20.3
6	33	Kassel	20.4	4	292	—	292
6	33	Kassel	20.41
6	33	Kassel	20.42
6	33	Kassel	20.5	—	—	—	—
6	33	Kassel	20.51	—	—	—	—
6	33	Kassel	20.52	—	—	—	—
6	33	Kassel	20.53	—	—	—	—
6	33	Kassel	20.59	—	—	—	—
6	33	Kassel	20.6	—	—	—	—
6	33	Kassel	21	—	—	—	—
6	33	Kassel	21.1	—	—	—	—
6	33	Kassel	21.2	—	—	—	—
6	33	Kassel	22	21	16 893	1 840	18 733
6	33	Kassel	22.1	5	2 694	143	2 837
6	33	Kassel	22.11
6	33	Kassel	22.19
6	33	Kassel	22.2	16	14 199	1 697	15 896
6	33	Kassel	22.21
6	33	Kassel	22.22	—	—	—	—
6	33	Kassel	22.23	6	2 942	—	2 942
6	33	Kassel	22.29
6	33	Kassel	23	35	57 822	2 590	60 412
6	33	Kassel	23.1
6	33	Kassel	23.11	—	—	—	—
6	33	Kassel	23.12
6	33	Kassel	23.13	—	—	—	—
6	33	Kassel	23.14	—	—	—	—
6	33	Kassel	23.19
6	33	Kassel	23.2	—	—	—	—
6	33	Kassel	23.3	—	—	—	—
6	33	Kassel	23.31	—	—	—	—
6	33	Kassel	23.32	—	—	—	—
6	33	Kassel	23.4
6	33	Kassel	23.41
6	33	Kassel	23.42	—	—	—	—
6	33	Kassel	23.43
6	33	Kassel	23.44	—	—	—	—
6	33	Kassel	23.49	—	—	—	—
6	33	Kassel	23.5	—	—	—	—
6	33	Kassel	23.51	—	—	—	—
6	33	Kassel	23.52	—	—	—	—
6	33	Kassel	23.6	8	8 347	289	8 636
6	33	Kassel	23.61	8	8 347	289	8 636
6	33	Kassel	23.62	—	—	—	—
6	33	Kassel	23.63	—	—	—	—

6. Umsatzsteuerpflichtige und steuerbarer Umsatz 2016 in den kreisfreien Städten, Landkreisen und Regierungsbezirken nach wirtschaftlicher Gliederung

Regierungsbezirk	Kreisfreie Städte / Landkreise	Name	WZ 2008	Steuerpflichtige	Steuerbarer Umsatz		
					Lieferungen und Leistungen	innergemein-schaftliche Erwerbe	Insgesamt
				Anzahl	1000 Euro		
6	33	Kassel	23.64	—	—	—	—
6	33	Kassel	23.65	—	—	—	—
6	33	Kassel	23.69	—	—	—	—
6	33	Kassel	23.7	19	5 720	166	5 887
6	33	Kassel	23.9
6	33	Kassel	23.91
6	33	Kassel	23.99
6	33	Kassel	24
6	33	Kassel	24.1
6	33	Kassel	24.2
6	33	Kassel	24.3	—	—	—	—
6	33	Kassel	24.31	—	—	—	—
6	33	Kassel	24.32	—	—	—	—
6	33	Kassel	24.33	—	—	—	—
6	33	Kassel	24.34	—	—	—	—
6	33	Kassel	24.4	—	—	—	—
6	33	Kassel	24.41	—	—	—	—
6	33	Kassel	24.42	—	—	—	—
6	33	Kassel	24.43	—	—	—	—
6	33	Kassel	24.44	—	—	—	—
6	33	Kassel	24.45	—	—	—	—
6	33	Kassel	24.46	—	—	—	—
6	33	Kassel	24.5
6	33	Kassel	24.51	—	—	—	—
6	33	Kassel	24.52	—	—	—	—
6	33	Kassel	24.53
6	33	Kassel	24.54	—	—	—	—
6	33	Kassel	25	87	101 658	1 676	103 334
6	33	Kassel	25.1	20	40 689	508	41 198
6	33	Kassel	25.11	16	31 604	321	31 925
6	33	Kassel	25.12	4	9 085	188	9 273
6	33	Kassel	25.2
6	33	Kassel	25.21	—	—	—	—
6	33	Kassel	25.29
6	33	Kassel	25.3	—	—	—	—
6	33	Kassel	25.4	—	—	—	—
6	33	Kassel	25.5
6	33	Kassel	25.6	41	31 980	717	32 697
6	33	Kassel	25.61	9	13 162	197	13 359
6	33	Kassel	25.62	32	18 817	520	19 338
6	33	Kassel	25.7	12	6 185	370	6 555
6	33	Kassel	25.71	—	—	—	—
6	33	Kassel	25.72
6	33	Kassel	25.73
6	33	Kassel	25.73.1
6	33	Kassel	25.73.2
6	33	Kassel	25.73.3	—	—	—	—
6	33	Kassel	25.73.4	—	—	—	—
6	33	Kassel	25.73.5
6	33	Kassel	25.9	7	1 967	16	1 983
6	33	Kassel	25.91	—	—	—	—
6	33	Kassel	25.92	—	—	—	—
6	33	Kassel	25.93
6	33	Kassel	25.94	—	—	—	—
6	33	Kassel	25.99

6. Umsatzsteuerpflichtige und steuerbarer Umsatz 2016 in den kreisfreien Städten, Landkreisen und Regierungsbezirken nach wirtschaftlicher Gliederung

Regierungsbezirk	Kreisfreie Städte / Landkreise	Name	WZ 2008	Steuerpflichtige	Steuerbarer Umsatz		
					Lieferungen und Leistungen	innergemein-schaftliche Erwerbe	Insgesamt
				Anzahl	1000 Euro		
6	33 Kassel		26	38	62 057	2 920	64 977
6	33 Kassel		26.1	8	12 947	420	13 368
6	33 Kassel		26.11
6	33 Kassel		26.11.1
6	33 Kassel		26.11.9
6	33 Kassel		26.12
6	33 Kassel		26.2	6	2 089	10	2 100
6	33 Kassel		26.3
6	33 Kassel		26.4	4	1 272	185	1 458
6	33 Kassel		26.5	12	43 570	2 168	45 738
6	33 Kassel		26.51
6	33 Kassel		26.51.1	9	39 699	2 143	41 842
6	33 Kassel		26.51.2
6	33 Kassel		26.51.3	—	—	—	—
6	33 Kassel		26.52
6	33 Kassel		26.6	4	548	18	566
6	33 Kassel		26.7
6	33 Kassel		26.8	—	—	—	—
6	33 Kassel		27
6	33 Kassel		27.1
6	33 Kassel		27.11	4	5 567	45	5 612
6	33 Kassel		27.12
6	33 Kassel		27.2	—	—	—	—
6	33 Kassel		27.3
6	33 Kassel		27.31	—	—	—	—
6	33 Kassel		27.32
6	33 Kassel		27.33
6	33 Kassel		27.4
6	33 Kassel		27.5
6	33 Kassel		27.51
6	33 Kassel		27.52	—	—	—	—
6	33 Kassel		27.9
6	33 Kassel		28	47	131 957	3 374	135 331
6	33 Kassel		28.1	8	68 661	1 714	70 375
6	33 Kassel		28.11	—	—	—	—
6	33 Kassel		28.12
6	33 Kassel		28.13
6	33 Kassel		28.14
6	33 Kassel		28.15
6	33 Kassel		28.2	17	29 894	884	30 778
6	33 Kassel		28.21	—	—	—	—
6	33 Kassel		28.21.1	—	—	—	—
6	33 Kassel		28.21.9	—	—	—	—
6	33 Kassel		28.22
6	33 Kassel		28.23	—	—	—	—
6	33 Kassel		28.24
6	33 Kassel		28.25
6	33 Kassel		28.29	7	9 405	108	9 514
6	33 Kassel		28.3
6	33 Kassel		28.4
6	33 Kassel		28.41
6	33 Kassel		28.49	3	2 018	—	2 018
6	33 Kassel		28.9	15	23 725	234	23 959
6	33 Kassel		28.91	—	—	—	—
6	33 Kassel		28.92

6. Umsatzsteuerpflichtige und steuerbarer Umsatz 2016 in den kreisfreien Städten, Landkreisen und Regierungsbezirken nach wirtschaftlicher Gliederung

Regierungsbezirk	Kreisfreie Städte / Landkreise	Name	WZ 2008	Steuerpflichtige	Steuerbarer Umsatz		
					Lieferungen und Leistungen	innergemein-schaftliche Erwerbe	Insgesamt
				Anzahl	1000 Euro		
6	33	Kassel	28.92.1
6	33	Kassel	28.92.2
6	33	Kassel	28.93
6	33	Kassel	28.94	3	294	—	294
6	33	Kassel	28.95	—	—	—	—
6	33	Kassel	28.96
6	33	Kassel	28.99	5	3 653	49	3 702
6	33	Kassel	29	15	181 214	9 716	190 930
6	33	Kassel	29.1
6	33	Kassel	29.10.1	—	—	—	—
6	33	Kassel	29.10.2
6	33	Kassel	29.2
6	33	Kassel	29.3
6	33	Kassel	29.31
6	33	Kassel	29.32
6	33	Kassel	30	5	10 864	101	10 965
6	33	Kassel	30.1	—	—	—	—
6	33	Kassel	30.11	—	—	—	—
6	33	Kassel	30.12	—	—	—	—
6	33	Kassel	30.2	—	—	—	—
6	33	Kassel	30.20.1	—	—	—	—
6	33	Kassel	30.20.2	—	—	—	—
6	33	Kassel	30.3
6	33	Kassel	30.4	—	—	—	—
6	33	Kassel	30.9
6	33	Kassel	30.91
6	33	Kassel	30.92
6	33	Kassel	30.99	—	—	—	—
6	33	Kassel	31	27	13 620	352	13 972
6	33	Kassel	31.01
6	33	Kassel	31.02
6	33	Kassel	31.03
6	33	Kassel	31.09	19	8 761	259	9 020
6	33	Kassel	31.09.1
6	33	Kassel	31.09.9
6	33	Kassel	32	63	27 482	298	27 779
6	33	Kassel	32.1	5	2 436	72	2 508
6	33	Kassel	32.11	—	—	—	—
6	33	Kassel	32.12	5	2 436	72	2 508
6	33	Kassel	32.13	—	—	—	—
6	33	Kassel	32.2	6	1 874	1	1 875
6	33	Kassel	32.3
6	33	Kassel	32.4
6	33	Kassel	32.5	44	20 326	114	20 440
6	33	Kassel	32.50.1	6	2 258	3	2 261
6	33	Kassel	32.50.2	8	4 257	108	4 365
6	33	Kassel	32.50.3	30	13 811	3	13 814
6	33	Kassel	32.9
6	33	Kassel	32.91	—	—	—	—
6	33	Kassel	32.99
6	33	Kassel	33	46	65 237	909	66 145
6	33	Kassel	33.1	29	35 089	776	35 865
6	33	Kassel	33.11	4	902	—	902
6	33	Kassel	33.12	14	27 126	484	27 609
6	33	Kassel	33.13

6. Umsatzsteuerpflichtige und steuerbarer Umsatz 2016 in den kreisfreien Städten, Landkreisen und Regierungsbezirken nach wirtschaftlicher Gliederung

Regierungsbezirk	Kreisfreie Städte / Landkreise	Name	WZ 2008	Steuerpflichtige	Steuerbarer Umsatz		
					Lieferungen und Leistungen	innergemein-schaftliche Erwerbe	Insgesamt
				Anzahl	1000 Euro		
6	33	Kassel	33.14
6	33	Kassel	33.15
6	33	Kassel	33.16
6	33	Kassel	33.17	4	1 194	13	1 207
6	33	Kassel	33.19	—	—	—	—
6	33	Kassel	33.2	17	30 148	133	30 281
6	33	Kassel	D	278	74 369	757	75 126
6	33	Kassel	35	278	74 369	757	75 126
6	33	Kassel	35.1	257	69 693	757	70 450
6	33	Kassel	35.11
6	33	Kassel	35.11.1
6	33	Kassel	35.11.2	41	21 040	9	21 049
6	33	Kassel	35.11.3	179	39 981	745	40 726
6	33	Kassel	35.12
6	33	Kassel	35.13
6	33	Kassel	35.14	—	—	—	—
6	33	Kassel	35.2
6	33	Kassel	35.21
6	33	Kassel	35.21.1	—	—	—	—
6	33	Kassel	35.21.2	15	3 856	—	3 856
6	33	Kassel	35.21.3
6	33	Kassel	35.22	—	—	—	—
6	33	Kassel	35.23	—	—	—	—
6	33	Kassel	35.3
6	33	Kassel	E	50	101 697	196	101 893
6	33	Kassel	36	28	30 126	108	30 234
6	33	Kassel	36.00.1
6	33	Kassel	36.00.2
6	33	Kassel	36.00.3
6	33	Kassel	37
6	33	Kassel	37.00.1
6	33	Kassel	37.00.2	—	—	—	—
6	33	Kassel	38
6	33	Kassel	38.1	10	59 381	74	59 455
6	33	Kassel	38.11	10	59 381	74	59 455
6	33	Kassel	38.12	—	—	—	—
6	33	Kassel	38.2
6	33	Kassel	38.21
6	33	Kassel	38.22	—	—	—	—
6	33	Kassel	38.3	4	2 470	6	2 476
6	33	Kassel	38.31
6	33	Kassel	38.32
6	33	Kassel	39	—	—	—	—
6	33	Kassel	F	868	371 438	2 765	374 203
6	33	Kassel	41	75	45 452	1 072	46 524
6	33	Kassel	41.1	5	2 752	—	2 752
6	33	Kassel	41.10.1	—	—	—	—
6	33	Kassel	41.10.2	—	—	—	—
6	33	Kassel	41.10.3	5	2 752	—	2 752
6	33	Kassel	41.2	70	42 700	1 072	43 772
6	33	Kassel	41.20.1	63	32 560	1 050	33 610
6	33	Kassel	41.20.2	7	10 141	22	10 163
6	33	Kassel	42	15	18 960	60	19 020
6	33	Kassel	42.1	5	5 251	—	5 251
6	33	Kassel	42.11	5	5 251	—	5 251

6. Umsatzsteuerpflichtige und steuerbarer Umsatz 2016 in den kreisfreien Städten, Landkreisen und Regierungsbezirken nach wirtschaftlicher Gliederung

Regierungsbezirk	Kreisfreie Städte / Landkreise	Name	WZ 2008	Steuerpflichtige	Steuerbarer Umsatz		
					Lieferungen und Leistungen	innergemein-schaftliche Erwerbe	Insgesamt
				Anzahl	1000 Euro		
6	33	Kassel	42.12	—	—	—	—
6	33	Kassel	42.13	—	—	—	—
6	33	Kassel	42.2
6	33	Kassel	42.21
6	33	Kassel	42.22	—	—	—	—
6	33	Kassel	42.9
6	33	Kassel	42.91
6	33	Kassel	42.99	6	4 987	—	4 987
6	33	Kassel	43	778	307 026	1 633	308 659
6	33	Kassel	43.1	26	18 472	—	18 472
6	33	Kassel	43.11
6	33	Kassel	43.12	19	16 638	—	16 638
6	33	Kassel	43.13
6	33	Kassel	43.2	273	125 492	529	126 021
6	33	Kassel	43.21	90	44 055	141	44 196
6	33	Kassel	43.22	115	52 124	191	52 315
6	33	Kassel	43.29	68	29 313	196	29 509
6	33	Kassel	43.29.1	46	15 927	112	16 039
6	33	Kassel	43.29.9	22	13 386	85	13 471
6	33	Kassel	43.3	319	88 636	1 055	89 691
6	33	Kassel	43.31	11	4 030	—	4 030
6	33	Kassel	43.32	86	20 926	305	21 231
6	33	Kassel	43.33	109	23 347	529	23 876
6	33	Kassel	43.34	97	37 072	89	37 161
6	33	Kassel	43.34.1
6	33	Kassel	43.34.2
6	33	Kassel	43.39	16	3 261	131	3 392
6	33	Kassel	43.9	160	74 426	50	74 476
6	33	Kassel	43.91	92	33 987	22	34 009
6	33	Kassel	43.91.1	55	19 249	2	19 251
6	33	Kassel	43.91.2	37	14 738	20	14 758
6	33	Kassel	43.99	68	40 440	27	40 467
6	33	Kassel	43.99.1	7	2 390	—	2 390
6	33	Kassel	43.99.2	6	3 990	—	3 990
6	33	Kassel	43.99.9	55	34 059	27	34 087
6	33	Kassel	G	1 536	4 595 827	273 801	4 869 627
6	33	Kassel	45	323	3 157 106	139 383	3 296 489
6	33	Kassel	45.1
6	33	Kassel	45.11	112	239 301	892	240 193
6	33	Kassel	45.19
6	33	Kassel	45.2	109	48 567	180	48 747
6	33	Kassel	45.20.1	9	2 105	—	2 105
6	33	Kassel	45.20.2	9	6 764	1	6 765
6	33	Kassel	45.20.3	85	32 679	162	32 841
6	33	Kassel	45.20.4	6	7 019	17	7 036
6	33	Kassel	45.3
6	33	Kassel	45.31
6	33	Kassel	45.32	72	17 140	1 373	18 513
6	33	Kassel	45.4	14	32 416	3 748	36 164
6	33	Kassel	46	392	661 901	74 304	736 205
6	33	Kassel	46.1	176	34 635	1 293	35 927
6	33	Kassel	46.11	7	579	7	586
6	33	Kassel	46.12
6	33	Kassel	46.13	12	2 224	43	2 267
6	33	Kassel	46.13.1

6. Umsatzsteuerpflichtige und steuerbarer Umsatz 2016 in den kreisfreien Städten, Landkreisen und Regierungsbezirken nach wirtschaftlicher Gliederung

Regierungsbezirk	Kreisfreie Städte / Landkreise	Name	WZ 2008	Steuerpflichtige	Steuerbarer Umsatz		
					Lieferungen und Leistungen	innergemeinschaftliche Erwerbe	Insgesamt
				Anzahl	1000 Euro		
6	33 Kassel	46.13.2	
6	33 Kassel	46.14	41	9 841	137	9 978	
6	33 Kassel	46.15	23	4 023	—	4 023	
6	33 Kassel	46.16	
6	33 Kassel	46.17	8	1 837	—	1 837	
6	33 Kassel	46.18	55	10 009	978	10 986	
6	33 Kassel	46.18.1	
6	33 Kassel	46.18.2	4	327	—	327	
6	33 Kassel	46.18.3	—	—	—	—	
6	33 Kassel	46.18.4	5	1 177	28	1 206	
6	33 Kassel	46.18.5	
6	33 Kassel	46.18.6	
6	33 Kassel	46.18.7	
6	33 Kassel	46.18.9	39	6 934	938	7 871	
6	33 Kassel	46.19	15	3 346	89	3 435	
6	33 Kassel	46.2	12	73 082	1 960	75 042	
6	33 Kassel	46.21	
6	33 Kassel	46.22	3	1 565	569	2 134	
6	33 Kassel	46.23	
6	33 Kassel	46.24	
6	33 Kassel	46.3	19	21 359	271	21 630	
6	33 Kassel	46.31	
6	33 Kassel	46.32	
6	33 Kassel	46.33	
6	33 Kassel	46.34	7	8 461	2	8 463	
6	33 Kassel	46.35	—	—	—	—	
6	33 Kassel	46.36	—	—	—	—	
6	33 Kassel	46.37	
6	33 Kassel	46.38	
6	33 Kassel	46.38.1	—	—	—	—	
6	33 Kassel	46.38.2	—	—	—	—	
6	33 Kassel	46.38.9	
6	33 Kassel	46.39	4	1 898	76	1 973	
6	33 Kassel	46.39.1	
6	33 Kassel	46.39.9	
6	33 Kassel	46.4	50	104 581	10 421	115 001	
6	33 Kassel	46.41	
6	33 Kassel	46.42	
6	33 Kassel	46.42.1	
6	33 Kassel	46.42.2	—	—	—	—	
6	33 Kassel	46.43	8	6 729	473	7 202	
6	33 Kassel	46.43.1	
6	33 Kassel	46.43.2	
6	33 Kassel	46.43.3	5	4 412	452	4 864	
6	33 Kassel	46.44	
6	33 Kassel	46.44.1	
6	33 Kassel	46.44.2	
6	33 Kassel	46.45	6	7 616	302	7 918	
6	33 Kassel	46.46	10	20 085	1 982	22 068	
6	33 Kassel	46.46.1	
6	33 Kassel	46.46.2	
6	33 Kassel	46.47	4	3 356	245	3 600	
6	33 Kassel	46.48	
6	33 Kassel	46.49	10	15 429	5 150	20 579	
6	33 Kassel	46.49.1	

6. Umsatzsteuerpflichtige und steuerbarer Umsatz 2016 in den kreisfreien Städten, Landkreisen und Regierungsbezirken nach wirtschaftlicher Gliederung

Regierungsbezirk	Kreisfreie Städte / Landkreise	Name	WZ 2008	Steuerpflichtige	Steuerbarer Umsatz		
					Lieferungen und Leistungen	innergemeinschaftliche Erwerbe	Insgesamt
				Anzahl	1000 Euro		
6	33	Kassel	46.49.2
6	33	Kassel	46.49.3
6	33	Kassel	46.49.4
6	33	Kassel	46.49.5
6	33	Kassel	46.5	7	68 579	48 867	117 446
6	33	Kassel	46.51
6	33	Kassel	46.52
6	33	Kassel	46.6	49	173 111	7 426	180 537
6	33	Kassel	46.61	13	29 064	4 084	33 148
6	33	Kassel	46.62	6	15 702	564	16 266
6	33	Kassel	46.63
6	33	Kassel	46.64
6	33	Kassel	46.65	—	—	—	—
6	33	Kassel	46.66
6	33	Kassel	46.69	25	126 730	2 065	128 795
6	33	Kassel	46.7	75	178 637	3 824	182 461
6	33	Kassel	46.71	10	67 925	1 783	69 708
6	33	Kassel	46.71.1
6	33	Kassel	46.71.2
6	33	Kassel	46.72
6	33	Kassel	46.73	30	55 030	819	55 849
6	33	Kassel	46.73.1	3	1 336	137	1 473
6	33	Kassel	46.73.2
6	33	Kassel	46.73.3
6	33	Kassel	46.73.4	15	39 025	513	39 538
6	33	Kassel	46.73.5
6	33	Kassel	46.73.6
6	33	Kassel	46.73.7
6	33	Kassel	46.73.8	—	—	—	—
6	33	Kassel	46.74	18	26 179	315	26 494
6	33	Kassel	46.74.1	12	24 341	315	24 655
6	33	Kassel	46.74.2
6	33	Kassel	46.74.3
6	33	Kassel	46.75	5	15 630	426	16 057
6	33	Kassel	46.76
6	33	Kassel	46.77
6	33	Kassel	46.9	4	7 917	244	8 161
6	33	Kassel	47	821	776 820	60 113	836 932
6	33	Kassel	47.1	106	231 446	633	232 079
6	33	Kassel	47.11	68	220 085	95	220 180
6	33	Kassel	47.19	38	11 361	538	11 899
6	33	Kassel	47.2	73	31 209	4 066	35 275
6	33	Kassel	47.21
6	33	Kassel	47.22	14	6 301	14	6 316
6	33	Kassel	47.23
6	33	Kassel	47.24	10	4 531	—	4 531
6	33	Kassel	47.25	16	8 933	2 871	11 804
6	33	Kassel	47.26
6	33	Kassel	47.29	25	8 934	1 114	10 047
6	33	Kassel	47.3	39	41 327	4	41 331
6	33	Kassel	47.30.1	29	27 913	4	27 917
6	33	Kassel	47.30.2	10	13 414	—	13 414
6	33	Kassel	47.4	52	153 370	45 801	199 171
6	33	Kassel	47.41
6	33	Kassel	47.42

6. Umsatzsteuerpflichtige und steuerbarer Umsatz 2016 in den kreisfreien Städten, Landkreisen und Regierungsbezirken nach wirtschaftlicher Gliederung

Regierungsbezirk	Kreisfreie Städte / Landkreise	Name	WZ 2008	Steuerpflichtige	Steuerbarer Umsatz		
					Lieferungen und Leistungen	innergemein-schaftliche Erwerbe	Insgesamt
				Anzahl	1000 Euro		
6	33	Kassel	47.43
6	33	Kassel	47.5	147	74 661	3 912	78 573
6	33	Kassel	47.51	28	4 981	97	5 078
6	33	Kassel	47.52	50	23 248	460	23 708
6	33	Kassel	47.52.1	33	11 627	231	11 858
6	33	Kassel	47.52.3	17	11 620	230	11 850
6	33	Kassel	47.53	8	710	—	710
6	33	Kassel	47.54	31	8 803	99	8 902
6	33	Kassel	47.59	30	36 921	3 255	40 175
6	33	Kassel	47.59.1	14	19 141	709	19 849
6	33	Kassel	47.59.2	4	1 600	416	2 016
6	33	Kassel	47.59.3	5	14 264	1 982	16 247
6	33	Kassel	47.59.9	7	1 916	147	2 063
6	33	Kassel	47.6	60	21 668	847	22 515
6	33	Kassel	47.61	6	2 300	13	2 313
6	33	Kassel	47.62	24	6 575	67	6 642
6	33	Kassel	47.62.1	4	694	—	694
6	33	Kassel	47.62.2	20	5 881	67	5 948
6	33	Kassel	47.63	—	—	—	—
6	33	Kassel	47.64	21	8 144	493	8 637
6	33	Kassel	47.64.1	9	4 465	30	4 495
6	33	Kassel	47.64.2	12	3 679	463	4 142
6	33	Kassel	47.65	9	4 649	274	4 923
6	33	Kassel	47.7	257	193 695	3 531	197 226
6	33	Kassel	47.71	27	8 819	317	9 136
6	33	Kassel	47.72	13	9 558	110	9 668
6	33	Kassel	47.72.1
6	33	Kassel	47.72.2
6	33	Kassel	47.73	42	116 716	31	116 747
6	33	Kassel	47.74	19	18 546	1 227	19 774
6	33	Kassel	47.75	13	1 194	67	1 261
6	33	Kassel	47.76	48	13 638	674	14 312
6	33	Kassel	47.76.1	42	11 333	657	11 990
6	33	Kassel	47.76.2	6	2 305	17	2 322
6	33	Kassel	47.77	11	2 039	46	2 085
6	33	Kassel	47.78	64	20 801	989	21 790
6	33	Kassel	47.78.1	19	5 917	53	5 970
6	33	Kassel	47.78.2	4	395	—	395
6	33	Kassel	47.78.3	13	2 181	65	2 246
6	33	Kassel	47.78.9	28	12 309	871	13 180
6	33	Kassel	47.79	20	2 382	72	2 454
6	33	Kassel	47.79.1	4	152	—	152
6	33	Kassel	47.79.2	—	—	—	—
6	33	Kassel	47.79.9	16	2 230	72	2 302
6	33	Kassel	47.8	9	3 368	594	3 963
6	33	Kassel	47.81
6	33	Kassel	47.82
6	33	Kassel	47.89
6	33	Kassel	47.9	78	26 076	724	26 800
6	33	Kassel	47.91	27	6 901	381	7 281
6	33	Kassel	47.99	51	19 175	343	19 518
6	33	Kassel	47.99.1	10	8 768	30	8 798
6	33	Kassel	47.99.9	41	10 407	314	10 720
6	33	Kassel	H	306	628 408	614	629 021
6	33	Kassel	49	195	131 795	104	131 899

6. Umsatzsteuerpflichtige und steuerbarer Umsatz 2016 in den kreisfreien Städten, Landkreisen und Regierungsbezirken nach wirtschaftlicher Gliederung

Regierungsbezirk	Kreisfreie Städte / Landkreise	Name	WZ 2008	Steuerpflichtige	Steuerbarer Umsatz		
					Lieferungen und Leistungen	innergemein-schaftliche Erwerbe	Insgesamt
				Anzahl	1000 Euro		
6	33	Kassel	49.1	—	—	—	—
6	33	Kassel	49.2	—	—	—	—
6	33	Kassel	49.3	59	25 108	45	25 153
6	33	Kassel	49.31	7	4 910	—	4 910
6	33	Kassel	49.32	38	8 533	39	8 572
6	33	Kassel	49.39	14	11 666	6	11 672
6	33	Kassel	49.39.1
6	33	Kassel	49.39.2
6	33	Kassel	49.39.9	—	—	—	—
6	33	Kassel	49.4	136	106 687	59	106 746
6	33	Kassel	49.41	130	103 773	59	103 831
6	33	Kassel	49.42	6	2 914	—	2 914
6	33	Kassel	49.5	—	—	—	—
6	33	Kassel	50
6	33	Kassel	50.1	—	—	—	—
6	33	Kassel	50.2	—	—	—	—
6	33	Kassel	50.3	4	664	4	668
6	33	Kassel	50.4
6	33	Kassel	51
6	33	Kassel	51.1
6	33	Kassel	51.2	—	—	—	—
6	33	Kassel	51.21	—	—	—	—
6	33	Kassel	51.22	—	—	—	—
6	33	Kassel	52	78	483 920	506	484 426
6	33	Kassel	52.1	4	1 192	76	1 267
6	33	Kassel	52.2	74	482 728	430	483 158
6	33	Kassel	52.21
6	33	Kassel	52.21.1
6	33	Kassel	52.21.2
6	33	Kassel	52.21.3	—	—	—	—
6	33	Kassel	52.21.4	—	—	—	—
6	33	Kassel	52.21.5	—	—	—	—
6	33	Kassel	52.21.9	10	5 883	156	6 039
6	33	Kassel	52.22	—	—	—	—
6	33	Kassel	52.22.1	—	—	—	—
6	33	Kassel	52.22.2	—	—	—	—
6	33	Kassel	52.22.3	—	—	—	—
6	33	Kassel	52.22.9	—	—	—	—
6	33	Kassel	52.23
6	33	Kassel	52.23.1
6	33	Kassel	52.23.9	—	—	—	—
6	33	Kassel	52.24
6	33	Kassel	52.29	60	465 993	255	466 249
6	33	Kassel	52.29.1	49	458 417	248	458 666
6	33	Kassel	52.29.2	—	—	—	—
6	33	Kassel	52.29.9	11	7 576	7	7 583
6	33	Kassel	53	25	7 564	—	7 564
6	33	Kassel	53.1	—	—	—	—
6	33	Kassel	53.2	25	7 564	—	7 564
6	33	Kassel	I	462	111 194	194	111 388
6	33	Kassel	55	105	44 092	38	44 130
6	33	Kassel	55.1	79	40 429	28	40 456
6	33	Kassel	55.10.1	29	28 974	17	28 991
6	33	Kassel	55.10.2	4	340	—	340
6	33	Kassel	55.10.3	34	9 729	10	9 739

6. Umsatzsteuerpflichtige und steuerbarer Umsatz 2016 in den kreisfreien Städten, Landkreisen und Regierungsbezirken nach wirtschaftlicher Gliederung

Regierungsbezirk	Kreisfreie Städte / Landkreise	Name	WZ 2008	Steuerpflichtige	Steuerbarer Umsatz		
					Lieferungen und Leistungen	innergemein-schaftliche Erwerbe	Insgesamt
				Anzahl	1000 Euro		
6	33	Kassel	55.10.4	12	1 385	1	1 387
6	33	Kassel	55.2	12	1 378	—	1 378
6	33	Kassel	55.20.1	—	—	—	—
6	33	Kassel	55.20.2
6	33	Kassel	55.20.3
6	33	Kassel	55.20.4
6	33	Kassel	55.3	10	2 048	10	2 058
6	33	Kassel	55.9	4	237	—	237
6	33	Kassel	55.90.1
6	33	Kassel	55.90.9
6	33	Kassel	56	357	67 102	155	67 258
6	33	Kassel	56.1	237	41 601	130	41 731
6	33	Kassel	56.10.1	129	26 243	22	26 265
6	33	Kassel	56.10.2	4	740	1	740
6	33	Kassel	56.10.3	63	8 174	17	8 191
6	33	Kassel	56.10.4	22	3 393	14	3 407
6	33	Kassel	56.10.5	19	3 051	77	3 128
6	33	Kassel	56.2	26	11 880	13	11 894
6	33	Kassel	56.21	9	2 904	13	2 918
6	33	Kassel	56.29	17	8 976	—	8 976
6	33	Kassel	56.3	94	13 621	12	13 633
6	33	Kassel	56.30.1	82	12 010	5	12 016
6	33	Kassel	56.30.2
6	33	Kassel	56.30.3
6	33	Kassel	56.30.4
6	33	Kassel	56.30.9	7	1 078	—	1 078
6	33	Kassel	J	189	55 848	551	56 399
6	33	Kassel	58	9	1 604	147	1 751
6	33	Kassel	58.1
6	33	Kassel	58.11
6	33	Kassel	58.12
6	33	Kassel	58.13	—	—	—	—
6	33	Kassel	58.14
6	33	Kassel	58.19	3	395	2	397
6	33	Kassel	58.2
6	33	Kassel	58.21	—	—	—	—
6	33	Kassel	58.29
6	33	Kassel	59	7	6 703	144	6 847
6	33	Kassel	59.1
6	33	Kassel	59.11
6	33	Kassel	59.12
6	33	Kassel	59.13	—	—	—	—
6	33	Kassel	59.14
6	33	Kassel	59.2
6	33	Kassel	59.20.1	—	—	—	—
6	33	Kassel	59.20.2	—	—	—	—
6	33	Kassel	59.20.3
6	33	Kassel	60	—	—	—	—
6	33	Kassel	60.1	—	—	—	—
6	33	Kassel	60.2	—	—	—	—
6	33	Kassel	61	8	1 336	—	1 337
6	33	Kassel	61.1	—	—	—	—
6	33	Kassel	61.2	4	989	—	989
6	33	Kassel	61.3	—	—	—	—
6	33	Kassel	61.9	4	347	—	348

6. Umsatzsteuerpflichtige und steuerbarer Umsatz 2016 in den kreisfreien Städten, Landkreisen und Regierungsbezirken nach wirtschaftlicher Gliederung

Regierungsbezirk	Kreisfreie Städte / Landkreise	Name	WZ 2008	Steuerpflichtige	Steuerbarer Umsatz		
					Lieferungen und Leistungen	innergemein-schaftliche Erwerbe	Insgesamt
				Anzahl	1000 Euro		
6	33 Kassel	61.90.1	
6	33 Kassel	61.90.9	
6	33 Kassel	62	139	41 507	219	41 727	
6	33 Kassel	62.01	59	12 547	46	12 592	
6	33 Kassel	62.01.1	20	1 688	23	1 711	
6	33 Kassel	62.01.9	39	10 858	23	10 881	
6	33 Kassel	62.02	57	23 903	25	23 928	
6	33 Kassel	62.03	8	2 253	30	2 283	
6	33 Kassel	62.09	15	2 804	119	2 923	
6	33 Kassel	63	26	4 697	41	4 738	
6	33 Kassel	63.1	
6	33 Kassel	63.11	—	—	—	—	
6	33 Kassel	63.12	
6	33 Kassel	63.9	
6	33 Kassel	63.91	
6	33 Kassel	63.99	21	3 911	40	3 951	
6	33 Kassel	K	32	4 858	—	4 858	
6	33 Kassel	64	8	3 263	—	3 263	
6	33 Kassel	64.1	
6	33 Kassel	64.11	—	—	—	—	
6	33 Kassel	64.19	
6	33 Kassel	64.19.1	—	—	—	—	
6	33 Kassel	64.19.2	
6	33 Kassel	64.19.3	
6	33 Kassel	64.19.4	—	—	—	—	
6	33 Kassel	64.19.5	—	—	—	—	
6	33 Kassel	64.19.6	—	—	—	—	
6	33 Kassel	64.2	
6	33 Kassel	64.3	—	—	—	—	
6	33 Kassel	64.9	—	—	—	—	
6	33 Kassel	64.91	—	—	—	—	
6	33 Kassel	64.92	—	—	—	—	
6	33 Kassel	64.92.1	—	—	—	—	
6	33 Kassel	64.92.2	—	—	—	—	
6	33 Kassel	64.99	—	—	—	—	
6	33 Kassel	64.99.1	—	—	—	—	
6	33 Kassel	64.99.9	—	—	—	—	
6	33 Kassel	65	—	—	—	—	
6	33 Kassel	65.1	—	—	—	—	
6	33 Kassel	65.11	—	—	—	—	
6	33 Kassel	65.12	—	—	—	—	
6	33 Kassel	65.12.1	—	—	—	—	
6	33 Kassel	65.12.2	—	—	—	—	
6	33 Kassel	65.2	—	—	—	—	
6	33 Kassel	65.3	—	—	—	—	
6	33 Kassel	66	24	1 595	—	1 595	
6	33 Kassel	66.1	
6	33 Kassel	66.11	—	—	—	—	
6	33 Kassel	66.12	—	—	—	—	
6	33 Kassel	66.19	
6	33 Kassel	66.2	16	1 120	—	1 120	
6	33 Kassel	66.21	
6	33 Kassel	66.22	
6	33 Kassel	66.29	
6	33 Kassel	66.3	

6. Umsatzsteuerpflichtige und steuerbarer Umsatz 2016 in den kreisfreien Städten, Landkreisen und Regierungsbezirken nach wirtschaftlicher Gliederung

Regierungsbezirk	Kreisfreie Städte / Landkreise	Name	WZ 2008	Steuerpflichtige	Steuerbarer Umsatz		
					Lieferungen und Leistungen	innergemein-schaftliche Erwerbe	Insgesamt
				Anzahl	1000 Euro		
6	33 Kassel	L	562	156 621	15 127	171 748	
6	33 Kassel	68	562	156 621	15 127	171 748	
6	33 Kassel	68.1	19	19 177	33	19 209	
6	33 Kassel	68.2	453	102 039	980	103 019	
6	33 Kassel	68.3	90	35 405	14 115	49 520	
6	33 Kassel	68.31	49	5 079	29	5 108	
6	33 Kassel	68.32	41	30 326	14 086	44 412	
6	33 Kassel	M	896	267 137	4 535	271 672	
6	33 Kassel	69	223	55 410	62	55 472	
6	33 Kassel	69.1	77	14 080	19	14 099	
6	33 Kassel	69.10.1	31	7 430	—	7 430	
6	33 Kassel	69.10.2	39	6 138	19	6 157	
6	33 Kassel	69.10.3	—	—	—	—	
6	33 Kassel	69.10.4	—	—	—	—	
6	33 Kassel	69.10.9	7	512	—	512	
6	33 Kassel	69.2	146	41 330	43	41 373	
6	33 Kassel	69.20.1	4	549	—	549	
6	33 Kassel	69.20.2	—	—	—	—	
6	33 Kassel	69.20.3	113	39 212	43	39 255	
6	33 Kassel	69.20.4	29	1 569	—	1 569	
6	33 Kassel	70	162	59 251	1 005	60 257	
6	33 Kassel	70.1	42	36 597	919	37 516	
6	33 Kassel	70.10.1	7	1 241	—	1 241	
6	33 Kassel	70.10.9	35	35 356	919	36 275	
6	33 Kassel	70.2	120	22 655	86	22 741	
6	33 Kassel	70.21	
6	33 Kassel	70.22	
6	33 Kassel	71	303	104 609	2 946	107 555	
6	33 Kassel	71.1	296	103 223	2 946	106 169	
6	33 Kassel	71.11	73	10 070	8	10 078	
6	33 Kassel	71.11.1	54	7 827	8	7 835	
6	33 Kassel	71.11.2	4	773	—	773	
6	33 Kassel	71.11.3	6	755	—	755	
6	33 Kassel	71.11.4	9	715	—	715	
6	33 Kassel	71.12	223	93 153	2 938	96 091	
6	33 Kassel	71.12.1	93	34 544	246	34 791	
6	33 Kassel	71.12.2	73	42 715	828	43 542	
6	33 Kassel	71.12.3	4	682	—	682	
6	33 Kassel	71.12.9	53	15 212	1 864	17 076	
6	33 Kassel	71.2	7	1 386	—	1 386	
6	33 Kassel	72	10	1 096	1	1 097	
6	33 Kassel	72.1	
6	33 Kassel	72.11	
6	33 Kassel	72.19	8	1 014	—	1 014	
6	33 Kassel	72.2	
6	33 Kassel	73	64	13 138	200	13 338	
6	33 Kassel	73.1	
6	33 Kassel	73.11	58	12 615	196	12 811	
6	33 Kassel	73.12	
6	33 Kassel	73.2	
6	33 Kassel	74	104	25 977	307	26 284	
6	33 Kassel	74.1	38	4 646	12	4 657	
6	33 Kassel	74.10.1	4	286	—	286	
6	33 Kassel	74.10.2	20	1 415	3	1 418	
6	33 Kassel	74.10.3	14	2 945	8	2 953	

6. Umsatzsteuerpflichtige und steuerbarer Umsatz 2016 in den kreisfreien Städten, Landkreisen und Regierungsbezirken nach wirtschaftlicher Gliederung

Regierungsbezirk	Kreisfreie Städte / Landkreise	Name	WZ 2008	Steuerpflichtige	Steuerbarer Umsatz		
					Lieferungen und Leistungen	innergemein-schaftliche Erwerbe	Insgesamt
				Anzahl	1000 Euro		
6	33	Kassel	74.2	17	1 066	—	1 066
6	33	Kassel	74.20.1	17	1 066	—	1 066
6	33	Kassel	74.20.2	—	—	—	—
6	33	Kassel	74.3	19	9 392	2	9 394
6	33	Kassel	74.30.1
6	33	Kassel	74.30.2
6	33	Kassel	74.9	30	10 873	293	11 166
6	33	Kassel	75	30	7 656	13	7 669
6	33	Kassel	75.00.1	26	7 330	13	7 343
6	33	Kassel	75.00.9	4	327	—	327
6	33	Kassel	N	432	165 919	824	166 743
6	33	Kassel	77	73	25 006	302	25 307
6	33	Kassel	77.1	18	4 049	31	4 081
6	33	Kassel	77.11	13	2 858	31	2 889
6	33	Kassel	77.12	5	1 191	—	1 191
6	33	Kassel	77.2	12	3 699	95	3 794
6	33	Kassel	77.21	3	298	2	300
6	33	Kassel	77.22	—	—	—	—
6	33	Kassel	77.29	9	3 401	93	3 494
6	33	Kassel	77.3	43	17 258	176	17 433
6	33	Kassel	77.31	3	159	—	159
6	33	Kassel	77.32	16	8 328	77	8 405
6	33	Kassel	77.33
6	33	Kassel	77.34
6	33	Kassel	77.35	—	—	—	—
6	33	Kassel	77.39	21	7 884	99	7 983
6	33	Kassel	77.4	—	—	—	—
6	33	Kassel	78
6	33	Kassel	78.1	5	1 481	—	1 481
6	33	Kassel	78.2
6	33	Kassel	78.3	—	—	—	—
6	33	Kassel	79	29	6 041	82	6 123
6	33	Kassel	79.1
6	33	Kassel	79.11	25	5 640	82	5 722
6	33	Kassel	79.12
6	33	Kassel	79.9
6	33	Kassel	80
6	33	Kassel	80.1
6	33	Kassel	80.2
6	33	Kassel	80.3	—	—	—	—
6	33	Kassel	81	245	84 848	180	85 027
6	33	Kassel	81.1	56	13 560	10	13 570
6	33	Kassel	81.2	86	49 201	22	49 223
6	33	Kassel	81.21	31	23 959	—	23 959
6	33	Kassel	81.22	37	22 226	20	22 246
6	33	Kassel	81.22.1
6	33	Kassel	81.22.9
6	33	Kassel	81.29	18	3 016	2	3 018
6	33	Kassel	81.29.1
6	33	Kassel	81.29.2
6	33	Kassel	81.29.9	13	2 626	2	2 628
6	33	Kassel	81.3	103	22 087	147	22 234
6	33	Kassel	81.30.1	94	21 015	134	21 148
6	33	Kassel	81.30.9	9	1 073	13	1 086
6	33	Kassel	82	72	31 455	201	31 656

6. Umsatzsteuerpflichtige und steuerbarer Umsatz 2016 in den kreisfreien Städten, Landkreisen und Regierungsbezirken nach wirtschaftlicher Gliederung

Regierungsbezirk	Kreisfreie Städte / Landkreise	Name	WZ 2008	Steuerpflichtige	Steuerbarer Umsatz		
					Lieferungen und Leistungen	innergemeinschaftliche Erwerbe	Insgesamt
				Anzahl	1000 Euro		
6	33	Kassel	82.1
6	33	Kassel	82.11	11	573	—	573
6	33	Kassel	82.19
6	33	Kassel	82.2
6	33	Kassel	82.3	14	21 172	59	21 231
6	33	Kassel	82.9	34	8 922	142	9 063
6	33	Kassel	82.91
6	33	Kassel	82.91.1	—	—	—	—
6	33	Kassel	82.91.2
6	33	Kassel	82.92
6	33	Kassel	82.99	30	6 368	142	6 510
6	33	Kassel	82.99.1	—	—	—	—
6	33	Kassel	82.99.9	30	6 368	142	6 510
6	33	Kassel	O	—	—	—	—
6	33	Kassel	P	117	11 014	37	11 052
6	33	Kassel	85	117	11 014	37	11 052
6	33	Kassel	85.1	—	—	—	—
6	33	Kassel	85.2	—	—	—	—
6	33	Kassel	85.3
6	33	Kassel	85.31
6	33	Kassel	85.32	6	290	—	290
6	33	Kassel	85.4	6	577	—	577
6	33	Kassel	85.41
6	33	Kassel	85.42
6	33	Kassel	85.42.1	—	—	—	—
6	33	Kassel	85.42.2	—	—	—	—
6	33	Kassel	85.42.3	—	—	—	—
6	33	Kassel	85.42.4
6	33	Kassel	85.5	103	10 010	37	10 048
6	33	Kassel	85.51
6	33	Kassel	85.52
6	33	Kassel	85.53	38	5 401	—	5 401
6	33	Kassel	85.59	43	2 932	36	2 968
6	33	Kassel	85.59.1	4	145	—	145
6	33	Kassel	85.59.2	25	1 898	31	1 929
6	33	Kassel	85.59.9	14	890	5	894
6	33	Kassel	85.6
6	33	Kassel	Q	128	66 924	94	67 018
6	33	Kassel	86	106	40 387	51	40 438
6	33	Kassel	86.1
6	33	Kassel	86.10.1
6	33	Kassel	86.10.2	—	—	—	—
6	33	Kassel	86.10.3	3	934	—	934
6	33	Kassel	86.2	44	14 775	—	14 775
6	33	Kassel	86.21	14	2 608	—	2 608
6	33	Kassel	86.22	6	2 572	—	2 572
6	33	Kassel	86.23	24	9 594	—	9 594
6	33	Kassel	86.9
6	33	Kassel	86.90.1	7	720	—	720
6	33	Kassel	86.90.2	14	4 505	6	4 511
6	33	Kassel	86.90.3
6	33	Kassel	86.90.9	28	3 878	10	3 888
6	33	Kassel	87	7	17 565	35	17 600
6	33	Kassel	87.1	4	17 408	35	17 443
6	33	Kassel	87.2

6. Umsatzsteuerpflichtige und steuerbarer Umsatz 2016 in den kreisfreien Städten, Landkreisen und Regierungsbezirken nach wirtschaftlicher Gliederung

Regierungsbezirk	Kreisfreie Städte / Landkreise	Name	WZ 2008	Steuerpflichtige	Steuerbarer Umsatz		
					Lieferungen und Leistungen	innergemein-schaftliche Erwerbe	Insgesamt
				Anzahl	1000 Euro		
6	33 Kassel		87.3
6	33 Kassel		87.9	—	—	—	—
6	33 Kassel		88	15	8 972	8	8 980
6	33 Kassel		88.1	7	3 752	—	3 752
6	33 Kassel		88.10.1	7	3 752	—	3 752
6	33 Kassel		88.10.2	—	—	—	—
6	33 Kassel		88.9	8	5 220	8	5 228
6	33 Kassel		88.91	—	—	—	—
6	33 Kassel		88.99	8	5 220	8	5 228
6	33 Kassel		R	139	30 609	39	30 647
6	33 Kassel		90
6	33 Kassel		90.01	9	523	—	523
6	33 Kassel		90.01.1
6	33 Kassel		90.01.2
6	33 Kassel		90.01.3
6	33 Kassel		90.01.4	6	381	—	381
6	33 Kassel		90.02
6	33 Kassel		90.03	29	2 447	1	2 448
6	33 Kassel		90.03.1	6	269	—	269
6	33 Kassel		90.03.2	5	344	—	344
6	33 Kassel		90.03.3	8	856	1	857
6	33 Kassel		90.03.4	—	—	—	—
6	33 Kassel		90.03.5	10	977	1	978
6	33 Kassel		90.04	3	318	—	318
6	33 Kassel		90.04.1	3	318	—	318
6	33 Kassel		90.04.2	—	—	—	—
6	33 Kassel		90.04.3	—	—	—	—
6	33 Kassel		91
6	33 Kassel		91.01	—	—	—	—
6	33 Kassel		91.02	—	—	—	—
6	33 Kassel		91.03
6	33 Kassel		91.04	—	—	—	—
6	33 Kassel		92	17	6 854	—	6 854
6	33 Kassel		92.00.1	10	5 177	—	5 177
6	33 Kassel		92.00.2	—	—	—	—
6	33 Kassel		92.00.3	7	1 677	—	1 677
6	33 Kassel		93	78	18 642	15	18 657
6	33 Kassel		93.1	61	12 476	8	12 483
6	33 Kassel		93.11	10	6 878	6	6 884
6	33 Kassel		93.12	34	2 357	—	2 357
6	33 Kassel		93.13	12	2 858	1	2 859
6	33 Kassel		93.19	5	384	—	384
6	33 Kassel		93.2	17	6 166	8	6 174
6	33 Kassel		93.21	6	1 732	—	1 732
6	33 Kassel		93.29	11	4 434	8	4 442
6	33 Kassel		S	347	43 603	281	43 885
6	33 Kassel		94	15	3 049	—	3 049
6	33 Kassel		94.1
6	33 Kassel		94.11
6	33 Kassel		94.12	—	—	—	—
6	33 Kassel		94.2	—	—	—	—
6	33 Kassel		94.9
6	33 Kassel		94.91
6	33 Kassel		94.92	—	—	—	—
6	33 Kassel		94.99	12	2 113	—	2 113

6. Umsatzsteuerpflichtige und steuerbarer Umsatz 2016 in den kreisfreien Städten, Landkreisen und Regierungsbezirken nach wirtschaftlicher Gliederung

Regierungsbezirk	Kreisfreie Städte / Landkreise	Name	WZ 2008	Steuerpflichtige	Steuerbarer Umsatz		
					Lieferungen und Leistungen	innergemein-schaftliche Erwerbe	Insgesamt
				Anzahl	1000 Euro		
6	33 Kassel		94.99.1	12	2 113	—	2 113
6	33 Kassel		94.99.2	—	—	—	—
6	33 Kassel		94.99.3	—	—	—	—
6	33 Kassel		94.99.4	—	—	—	—
6	33 Kassel		94.99.9	—	—	—	—
6	33 Kassel		95	27	5 248	87	5 336
6	33 Kassel		95.1
6	33 Kassel		95.11
6	33 Kassel		95.12	—	—	—	—
6	33 Kassel		95.2
6	33 Kassel		95.21
6	33 Kassel		95.22	4	1 496	—	1 496
6	33 Kassel		95.23
6	33 Kassel		95.24	4	417	—	417
6	33 Kassel		95.25
6	33 Kassel		95.29	13	2 231	58	2 289
6	33 Kassel		96	305	35 306	194	35 500
6	33 Kassel		96.01	12	3 197	—	3 197
6	33 Kassel		96.02	193	17 961	161	18 122
6	33 Kassel		96.02.1	143	14 999	145	15 143
6	33 Kassel		96.02.2	50	2 962	17	2 979
6	33 Kassel		96.03	14	2 737	18	2 755
6	33 Kassel		96.03.1	14	2 737	18	2 755
6	33 Kassel		96.03.2	—	—	—	—
6	33 Kassel		96.04	8	5 257	—	5 257
6	33 Kassel		96.09	78	6 154	14	6 168
6	34 Schwalm-Eder-Kreis		A - S	5 698	9 783 050	548 392	10 331 442
6	34 Schwalm-Eder-Kreis		A	381	77 375	526	77 900
6	34 Schwalm-Eder-Kreis		01	356	73 168	141	73 309
6	34 Schwalm-Eder-Kreis		01.1	118	19 110	9	19 119
6	34 Schwalm-Eder-Kreis		01.11
6	34 Schwalm-Eder-Kreis		01.12	—	—	—	—
6	34 Schwalm-Eder-Kreis		01.13
6	34 Schwalm-Eder-Kreis		01.13.1
6	34 Schwalm-Eder-Kreis		01.13.2
6	34 Schwalm-Eder-Kreis		01.14	—	—	—	—
6	34 Schwalm-Eder-Kreis		01.15	—	—	—	—
6	34 Schwalm-Eder-Kreis		01.16	—	—	—	—
6	34 Schwalm-Eder-Kreis		01.19
6	34 Schwalm-Eder-Kreis		01.19.1
6	34 Schwalm-Eder-Kreis		01.19.2	—	—	—	—
6	34 Schwalm-Eder-Kreis		01.19.9
6	34 Schwalm-Eder-Kreis		01.2	—	—	—	—
6	34 Schwalm-Eder-Kreis		01.21	—	—	—	—
6	34 Schwalm-Eder-Kreis		01.22	—	—	—	—
6	34 Schwalm-Eder-Kreis		01.23	—	—	—	—
6	34 Schwalm-Eder-Kreis		01.24	—	—	—	—
6	34 Schwalm-Eder-Kreis		01.25	—	—	—	—
6	34 Schwalm-Eder-Kreis		01.25.1	—	—	—	—
6	34 Schwalm-Eder-Kreis		01.25.9	—	—	—	—
6	34 Schwalm-Eder-Kreis		01.26	—	—	—	—
6	34 Schwalm-Eder-Kreis		01.27	—	—	—	—
6	34 Schwalm-Eder-Kreis		01.28	—	—	—	—
6	34 Schwalm-Eder-Kreis		01.29	—	—	—	—
6	34 Schwalm-Eder-Kreis		01.3	3	432	1	433

6. Umsatzsteuerpflichtige und steuerbarer Umsatz 2016 in den kreisfreien Städten, Landkreisen und Regierungsbezirken nach wirtschaftlicher Gliederung

Regierungsbezirk	Kreisfreie Städte / Landkreise	Name	WZ 2008	Steuerpflichtige	Steuerbarer Umsatz		
					Lieferungen und Leistungen	innergemein-schaftliche Erwerbe	Insgesamt
				Anzahl	1000 Euro		
6	34	Schwalm-Eder-Kreis	01.30.1
6	34	Schwalm-Eder-Kreis	01.30.2
6	34	Schwalm-Eder-Kreis	01.4	20	8 991	1	8 991
6	34	Schwalm-Eder-Kreis	01.41	4	1 283	—	1 283
6	34	Schwalm-Eder-Kreis	01.42	—	—	—	—
6	34	Schwalm-Eder-Kreis	01.43
6	34	Schwalm-Eder-Kreis	01.44	—	—	—	—
6	34	Schwalm-Eder-Kreis	01.45
6	34	Schwalm-Eder-Kreis	01.46	8	6 346	—	6 346
6	34	Schwalm-Eder-Kreis	01.47	—	—	—	—
6	34	Schwalm-Eder-Kreis	01.49
6	34	Schwalm-Eder-Kreis	01.5	176	34 324	97	34 421
6	34	Schwalm-Eder-Kreis	01.6	39	10 311	34	10 345
6	34	Schwalm-Eder-Kreis	01.61	21	7 859	27	7 885
6	34	Schwalm-Eder-Kreis	01.62	11	1 571	7	1 577
6	34	Schwalm-Eder-Kreis	01.63
6	34	Schwalm-Eder-Kreis	01.64
6	34	Schwalm-Eder-Kreis	01.7	—	—	—	—
6	34	Schwalm-Eder-Kreis	02
6	34	Schwalm-Eder-Kreis	02.1
6	34	Schwalm-Eder-Kreis	02.2
6	34	Schwalm-Eder-Kreis	02.3	—	—	—	—
6	34	Schwalm-Eder-Kreis	02.4	16	3 239	1	3 240
6	34	Schwalm-Eder-Kreis	03
6	34	Schwalm-Eder-Kreis	03.1	—	—	—	—
6	34	Schwalm-Eder-Kreis	03.11	—	—	—	—
6	34	Schwalm-Eder-Kreis	03.12	—	—	—	—
6	34	Schwalm-Eder-Kreis	03.2
6	34	Schwalm-Eder-Kreis	03.21	—	—	—	—
6	34	Schwalm-Eder-Kreis	03.22
6	34	Schwalm-Eder-Kreis	B	7	14 479	4	14 484
6	34	Schwalm-Eder-Kreis	05	—	—	—	—
6	34	Schwalm-Eder-Kreis	05.1	—	—	—	—
6	34	Schwalm-Eder-Kreis	05.2	—	—	—	—
6	34	Schwalm-Eder-Kreis	06	—	—	—	—
6	34	Schwalm-Eder-Kreis	06.1	—	—	—	—
6	34	Schwalm-Eder-Kreis	06.2	—	—	—	—
6	34	Schwalm-Eder-Kreis	07	—	—	—	—
6	34	Schwalm-Eder-Kreis	07.1	—	—	—	—
6	34	Schwalm-Eder-Kreis	07.2	—	—	—	—
6	34	Schwalm-Eder-Kreis	07.21	—	—	—	—
6	34	Schwalm-Eder-Kreis	07.29	—	—	—	—
6	34	Schwalm-Eder-Kreis	08	7	14 479	4	14 484
6	34	Schwalm-Eder-Kreis	08.1
6	34	Schwalm-Eder-Kreis	08.11
6	34	Schwalm-Eder-Kreis	08.12
6	34	Schwalm-Eder-Kreis	08.9
6	34	Schwalm-Eder-Kreis	08.91	—	—	—	—
6	34	Schwalm-Eder-Kreis	08.92	—	—	—	—
6	34	Schwalm-Eder-Kreis	08.93	—	—	—	—
6	34	Schwalm-Eder-Kreis	08.99
6	34	Schwalm-Eder-Kreis	09	—	—	—	—
6	34	Schwalm-Eder-Kreis	09.1	—	—	—	—
6	34	Schwalm-Eder-Kreis	09.9	—	—	—	—
6	34	Schwalm-Eder-Kreis	C	484	4 123 186	446 704	4 569 890

6. Umsatzsteuerpflichtige und steuerbarer Umsatz 2016 in den kreisfreien Städten, Landkreisen und Regierungsbezirken nach wirtschaftlicher Gliederung

Regierungsbezirk	Kreisfreie Städte / Landkreise	Name	WZ 2008	Steuerpflichtige	Steuerbarer Umsatz		
					Lieferungen und Leistungen	innergemein-schaftliche Erwerbe	Insgesamt
				Anzahl	1000 Euro		
6	34	Schwalm-Eder-Kreis	10
6	34	Schwalm-Eder-Kreis	10.1	45	141 705	2 639	144 345
6	34	Schwalm-Eder-Kreis	10.11	—	—	—	—
6	34	Schwalm-Eder-Kreis	10.12
6	34	Schwalm-Eder-Kreis	10.13
6	34	Schwalm-Eder-Kreis	10.2	—	—	—	—
6	34	Schwalm-Eder-Kreis	10.3
6	34	Schwalm-Eder-Kreis	10.31	—	—	—	—
6	34	Schwalm-Eder-Kreis	10.32
6	34	Schwalm-Eder-Kreis	10.39	—	—	—	—
6	34	Schwalm-Eder-Kreis	10.4	—	—	—	—
6	34	Schwalm-Eder-Kreis	10.41	—	—	—	—
6	34	Schwalm-Eder-Kreis	10.42	—	—	—	—
6	34	Schwalm-Eder-Kreis	10.5
6	34	Schwalm-Eder-Kreis	10.51	—	—	—	—
6	34	Schwalm-Eder-Kreis	10.52
6	34	Schwalm-Eder-Kreis	10.6
6	34	Schwalm-Eder-Kreis	10.61
6	34	Schwalm-Eder-Kreis	10.62	—	—	—	—
6	34	Schwalm-Eder-Kreis	10.7	32	61 979	3 369	65 347
6	34	Schwalm-Eder-Kreis	10.71
6	34	Schwalm-Eder-Kreis	10.72
6	34	Schwalm-Eder-Kreis	10.73	—	—	—	—
6	34	Schwalm-Eder-Kreis	10.8	4	1 879	25	1 904
6	34	Schwalm-Eder-Kreis	10.81
6	34	Schwalm-Eder-Kreis	10.82	—	—	—	—
6	34	Schwalm-Eder-Kreis	10.83
6	34	Schwalm-Eder-Kreis	10.84	—	—	—	—
6	34	Schwalm-Eder-Kreis	10.85	—	—	—	—
6	34	Schwalm-Eder-Kreis	10.86	—	—	—	—
6	34	Schwalm-Eder-Kreis	10.89
6	34	Schwalm-Eder-Kreis	10.9
6	34	Schwalm-Eder-Kreis	10.91
6	34	Schwalm-Eder-Kreis	10.92	—	—	—	—
6	34	Schwalm-Eder-Kreis	11	6	3 489	—	3 489
6	34	Schwalm-Eder-Kreis	11.01
6	34	Schwalm-Eder-Kreis	11.02	—	—	—	—
6	34	Schwalm-Eder-Kreis	11.03
6	34	Schwalm-Eder-Kreis	11.04	—	—	—	—
6	34	Schwalm-Eder-Kreis	11.05
6	34	Schwalm-Eder-Kreis	11.06	—	—	—	—
6	34	Schwalm-Eder-Kreis	11.07
6	34	Schwalm-Eder-Kreis	12	—	—	—	—
6	34	Schwalm-Eder-Kreis	13	15	3 476	42	3 518
6	34	Schwalm-Eder-Kreis	13.1
6	34	Schwalm-Eder-Kreis	13.2
6	34	Schwalm-Eder-Kreis	13.3	4	541	2	543
6	34	Schwalm-Eder-Kreis	13.9	8	2 367	35	2 401
6	34	Schwalm-Eder-Kreis	13.91
6	34	Schwalm-Eder-Kreis	13.92	3	463	5	468
6	34	Schwalm-Eder-Kreis	13.93	—	—	—	—
6	34	Schwalm-Eder-Kreis	13.94	—	—	—	—
6	34	Schwalm-Eder-Kreis	13.95	—	—	—	—
6	34	Schwalm-Eder-Kreis	13.96
6	34	Schwalm-Eder-Kreis	13.99	—	—	—	—

6. Umsatzsteuerpflichtige und steuerbarer Umsatz 2016 in den kreisfreien Städten, Landkreisen und Regierungsbezirken nach wirtschaftlicher Gliederung

Regierungsbezirk	Kreisfreie Städte / Landkreise	Name	WZ 2008	Steuerpflichtige	Steuerbarer Umsatz		
					Lieferungen und Leistungen	innergemein-schaftliche Erwerbe	Insgesamt
				Anzahl	1000 Euro		
6	34	Schwalm-Eder-Kreis	14	8	8 172	180	8 352
6	34	Schwalm-Eder-Kreis	14.1	8	8 172	180	8 352
6	34	Schwalm-Eder-Kreis	14.11
6	34	Schwalm-Eder-Kreis	14.12
6	34	Schwalm-Eder-Kreis	14.13
6	34	Schwalm-Eder-Kreis	14.14
6	34	Schwalm-Eder-Kreis	14.19
6	34	Schwalm-Eder-Kreis	14.2	—	—	—	—
6	34	Schwalm-Eder-Kreis	14.3	—	—	—	—
6	34	Schwalm-Eder-Kreis	14.31	—	—	—	—
6	34	Schwalm-Eder-Kreis	14.39	—	—	—	—
6	34	Schwalm-Eder-Kreis	15
6	34	Schwalm-Eder-Kreis	15.1	—	—	—	—
6	34	Schwalm-Eder-Kreis	15.11	—	—	—	—
6	34	Schwalm-Eder-Kreis	15.12	—	—	—	—
6	34	Schwalm-Eder-Kreis	15.2
6	34	Schwalm-Eder-Kreis	16	53	46 723	5 475	52 198
6	34	Schwalm-Eder-Kreis	16.1	16	28 250	3 842	32 092
6	34	Schwalm-Eder-Kreis	16.2	37	18 473	1 634	20 106
6	34	Schwalm-Eder-Kreis	16.21	—	—	—	—
6	34	Schwalm-Eder-Kreis	16.22	—	—	—	—
6	34	Schwalm-Eder-Kreis	16.23	29	16 172	1 396	17 568
6	34	Schwalm-Eder-Kreis	16.24
6	34	Schwalm-Eder-Kreis	16.29
6	34	Schwalm-Eder-Kreis	17	4	1 329	14	1 343
6	34	Schwalm-Eder-Kreis	17.1
6	34	Schwalm-Eder-Kreis	17.11
6	34	Schwalm-Eder-Kreis	17.12	—	—	—	—
6	34	Schwalm-Eder-Kreis	17.2
6	34	Schwalm-Eder-Kreis	17.21
6	34	Schwalm-Eder-Kreis	17.22
6	34	Schwalm-Eder-Kreis	17.23
6	34	Schwalm-Eder-Kreis	17.24	—	—	—	—
6	34	Schwalm-Eder-Kreis	17.29	—	—	—	—
6	34	Schwalm-Eder-Kreis	18	20	138 166	11 869	150 035
6	34	Schwalm-Eder-Kreis	18.1	20	138 166	11 869	150 035
6	34	Schwalm-Eder-Kreis	18.11
6	34	Schwalm-Eder-Kreis	18.12	15	137 876	11 869	149 745
6	34	Schwalm-Eder-Kreis	18.13
6	34	Schwalm-Eder-Kreis	18.14	—	—	—	—
6	34	Schwalm-Eder-Kreis	18.2	—	—	—	—
6	34	Schwalm-Eder-Kreis	19	—	—	—	—
6	34	Schwalm-Eder-Kreis	19.1	—	—	—	—
6	34	Schwalm-Eder-Kreis	19.2	—	—	—	—
6	34	Schwalm-Eder-Kreis	20	8	25 221	3 535	28 756
6	34	Schwalm-Eder-Kreis	20.1	3	330	1	331
6	34	Schwalm-Eder-Kreis	20.11
6	34	Schwalm-Eder-Kreis	20.12	—	—	—	—
6	34	Schwalm-Eder-Kreis	20.13	—	—	—	—
6	34	Schwalm-Eder-Kreis	20.14
6	34	Schwalm-Eder-Kreis	20.15	—	—	—	—
6	34	Schwalm-Eder-Kreis	20.16
6	34	Schwalm-Eder-Kreis	20.17	—	—	—	—
6	34	Schwalm-Eder-Kreis	20.2
6	34	Schwalm-Eder-Kreis	20.3	—	—	—	—

6. Umsatzsteuerpflichtige und steuerbarer Umsatz 2016 in den kreisfreien Städten, Landkreisen und Regierungsbezirken nach wirtschaftlicher Gliederung

Regierungsbezirk	Kreisfreie Städte / Landkreise	Name	WZ 2008	Steuerpflichtige	Steuerbarer Umsatz		
					Lieferungen und Leistungen	innergemein-schaftliche Erwerbe	Insgesamt
				Anzahl	1000 Euro		
6	34	Schwalm-Eder-Kreis	20.4	—	—	—	—
6	34	Schwalm-Eder-Kreis	20.41	—	—	—	—
6	34	Schwalm-Eder-Kreis	20.42	—	—	—	—
6	34	Schwalm-Eder-Kreis	20.5
6	34	Schwalm-Eder-Kreis	20.51	—	—	—	—
6	34	Schwalm-Eder-Kreis	20.52	—	—	—	—
6	34	Schwalm-Eder-Kreis	20.53	—	—	—	—
6	34	Schwalm-Eder-Kreis	20.59
6	34	Schwalm-Eder-Kreis	20.6
6	34	Schwalm-Eder-Kreis	21
6	34	Schwalm-Eder-Kreis	21.1
6	34	Schwalm-Eder-Kreis	21.2
6	34	Schwalm-Eder-Kreis	22	16	94 863	12 321	107 185
6	34	Schwalm-Eder-Kreis	22.1
6	34	Schwalm-Eder-Kreis	22.11
6	34	Schwalm-Eder-Kreis	22.19	—	—	—	—
6	34	Schwalm-Eder-Kreis	22.2
6	34	Schwalm-Eder-Kreis	22.21
6	34	Schwalm-Eder-Kreis	22.22
6	34	Schwalm-Eder-Kreis	22.23
6	34	Schwalm-Eder-Kreis	22.29	8	37 791	3 105	40 896
6	34	Schwalm-Eder-Kreis	23	36	10 453	156	10 609
6	34	Schwalm-Eder-Kreis	23.1	—	—	—	—
6	34	Schwalm-Eder-Kreis	23.11	—	—	—	—
6	34	Schwalm-Eder-Kreis	23.12	—	—	—	—
6	34	Schwalm-Eder-Kreis	23.13	—	—	—	—
6	34	Schwalm-Eder-Kreis	23.14	—	—	—	—
6	34	Schwalm-Eder-Kreis	23.19	—	—	—	—
6	34	Schwalm-Eder-Kreis	23.2	—	—	—	—
6	34	Schwalm-Eder-Kreis	23.3
6	34	Schwalm-Eder-Kreis	23.31	—	—	—	—
6	34	Schwalm-Eder-Kreis	23.32
6	34	Schwalm-Eder-Kreis	23.4	4	425	—	425
6	34	Schwalm-Eder-Kreis	23.41
6	34	Schwalm-Eder-Kreis	23.42	—	—	—	—
6	34	Schwalm-Eder-Kreis	23.43	—	—	—	—
6	34	Schwalm-Eder-Kreis	23.44	—	—	—	—
6	34	Schwalm-Eder-Kreis	23.49
6	34	Schwalm-Eder-Kreis	23.5	—	—	—	—
6	34	Schwalm-Eder-Kreis	23.51	—	—	—	—
6	34	Schwalm-Eder-Kreis	23.52	—	—	—	—
6	34	Schwalm-Eder-Kreis	23.6
6	34	Schwalm-Eder-Kreis	23.61
6	34	Schwalm-Eder-Kreis	23.62	—	—	—	—
6	34	Schwalm-Eder-Kreis	23.63	—	—	—	—
6	34	Schwalm-Eder-Kreis	23.64	—	—	—	—
6	34	Schwalm-Eder-Kreis	23.65	—	—	—	—
6	34	Schwalm-Eder-Kreis	23.69	—	—	—	—
6	34	Schwalm-Eder-Kreis	23.7	25	5 821	104	5 925
6	34	Schwalm-Eder-Kreis	23.9
6	34	Schwalm-Eder-Kreis	23.91
6	34	Schwalm-Eder-Kreis	23.99
6	34	Schwalm-Eder-Kreis	24	5	1 599	15	1 615
6	34	Schwalm-Eder-Kreis	24.1
6	34	Schwalm-Eder-Kreis	24.2

6. Umsatzsteuerpflichtige und steuerbarer Umsatz 2016 in den kreisfreien Städten, Landkreisen und Regierungsbezirken nach wirtschaftlicher Gliederung

Regierungsbezirk	Kreisfreie Städte / Landkreise	Name	WZ 2008	Steuerpflichtige	Steuerbarer Umsatz		
					Lieferungen und Leistungen	innergemein-schaftliche Erwerbe	Insgesamt
				Anzahl	1000 Euro		
6	34	Schwalm-Eder-Kreis	24.3	—	—	—	—
6	34	Schwalm-Eder-Kreis	24.31	—	—	—	—
6	34	Schwalm-Eder-Kreis	24.32	—	—	—	—
6	34	Schwalm-Eder-Kreis	24.33	—	—	—	—
6	34	Schwalm-Eder-Kreis	24.34	—	—	—	—
6	34	Schwalm-Eder-Kreis	24.4
6	34	Schwalm-Eder-Kreis	24.41	—	—	—	—
6	34	Schwalm-Eder-Kreis	24.42	—	—	—	—
6	34	Schwalm-Eder-Kreis	24.43	—	—	—	—
6	34	Schwalm-Eder-Kreis	24.44	—	—	—	—
6	34	Schwalm-Eder-Kreis	24.45
6	34	Schwalm-Eder-Kreis	24.46	—	—	—	—
6	34	Schwalm-Eder-Kreis	24.5	—	—	—	—
6	34	Schwalm-Eder-Kreis	24.51	—	—	—	—
6	34	Schwalm-Eder-Kreis	24.52	—	—	—	—
6	34	Schwalm-Eder-Kreis	24.53	—	—	—	—
6	34	Schwalm-Eder-Kreis	24.54	—	—	—	—
6	34	Schwalm-Eder-Kreis	25	67	179 304	28 317	207 620
6	34	Schwalm-Eder-Kreis	25.1	16	38 396	78	38 474
6	34	Schwalm-Eder-Kreis	25.11	10	31 570	78	31 648
6	34	Schwalm-Eder-Kreis	25.12	6	6 826	—	6 826
6	34	Schwalm-Eder-Kreis	25.2
6	34	Schwalm-Eder-Kreis	25.21	—	—	—	—
6	34	Schwalm-Eder-Kreis	25.29
6	34	Schwalm-Eder-Kreis	25.3	—	—	—	—
6	34	Schwalm-Eder-Kreis	25.4	—	—	—	—
6	34	Schwalm-Eder-Kreis	25.5	—	—	—	—
6	34	Schwalm-Eder-Kreis	25.6	31	25 333	188	25 521
6	34	Schwalm-Eder-Kreis	25.61
6	34	Schwalm-Eder-Kreis	25.62
6	34	Schwalm-Eder-Kreis	25.7	13	112 576	28 028	140 605
6	34	Schwalm-Eder-Kreis	25.71	—	—	—	—
6	34	Schwalm-Eder-Kreis	25.72
6	34	Schwalm-Eder-Kreis	25.73
6	34	Schwalm-Eder-Kreis	25.73.1
6	34	Schwalm-Eder-Kreis	25.73.2
6	34	Schwalm-Eder-Kreis	25.73.3
6	34	Schwalm-Eder-Kreis	25.73.4	—	—	—	—
6	34	Schwalm-Eder-Kreis	25.73.5	—	—	—	—
6	34	Schwalm-Eder-Kreis	25.9
6	34	Schwalm-Eder-Kreis	25.91	—	—	—	—
6	34	Schwalm-Eder-Kreis	25.92	—	—	—	—
6	34	Schwalm-Eder-Kreis	25.93
6	34	Schwalm-Eder-Kreis	25.94	—	—	—	—
6	34	Schwalm-Eder-Kreis	25.99	5	1 602	22	1 624
6	34	Schwalm-Eder-Kreis	26	22	5 196	121	5 317
6	34	Schwalm-Eder-Kreis	26.1
6	34	Schwalm-Eder-Kreis	26.11
6	34	Schwalm-Eder-Kreis	26.11.1
6	34	Schwalm-Eder-Kreis	26.11.9	—	—	—	—
6	34	Schwalm-Eder-Kreis	26.12	—	—	—	—
6	34	Schwalm-Eder-Kreis	26.2	3	942	15	957
6	34	Schwalm-Eder-Kreis	26.3	7	481	2	483
6	34	Schwalm-Eder-Kreis	26.4	—	—	—	—
6	34	Schwalm-Eder-Kreis	26.5	7	3 142	89	3 231

6. Umsatzsteuerpflichtige und steuerbarer Umsatz 2016 in den kreisfreien Städten, Landkreisen und Regierungsbezirken nach wirtschaftlicher Gliederung

Regierungsbezirk	Kreisfreie Städte / Landkreise	Name	WZ 2008	Steuerpflichtige	Steuerbarer Umsatz		
					Lieferungen und Leistungen	innergemeinschaftliche Erwerbe	Insgesamt
				Anzahl	1000 Euro		
6	34	Schwalm-Eder-Kreis	26.51
6	34	Schwalm-Eder-Kreis	26.51.1	5	2 779	89	2 868
6	34	Schwalm-Eder-Kreis	26.51.2
6	34	Schwalm-Eder-Kreis	26.51.3	—	—	—	—
6	34	Schwalm-Eder-Kreis	26.52
6	34	Schwalm-Eder-Kreis	26.6
6	34	Schwalm-Eder-Kreis	26.7
6	34	Schwalm-Eder-Kreis	26.8	—	—	—	—
6	34	Schwalm-Eder-Kreis	27	12	26 155	1 173	27 328
6	34	Schwalm-Eder-Kreis	27.1
6	34	Schwalm-Eder-Kreis	27.11
6	34	Schwalm-Eder-Kreis	27.12
6	34	Schwalm-Eder-Kreis	27.2	—	—	—	—
6	34	Schwalm-Eder-Kreis	27.3	3	552	—	552
6	34	Schwalm-Eder-Kreis	27.31	—	—	—	—
6	34	Schwalm-Eder-Kreis	27.32
6	34	Schwalm-Eder-Kreis	27.33
6	34	Schwalm-Eder-Kreis	27.4
6	34	Schwalm-Eder-Kreis	27.5
6	34	Schwalm-Eder-Kreis	27.51
6	34	Schwalm-Eder-Kreis	27.52	—	—	—	—
6	34	Schwalm-Eder-Kreis	27.9
6	34	Schwalm-Eder-Kreis	28	27	123 288	8 686	131 974
6	34	Schwalm-Eder-Kreis	28.1
6	34	Schwalm-Eder-Kreis	28.11	—	—	—	—
6	34	Schwalm-Eder-Kreis	28.12	—	—	—	—
6	34	Schwalm-Eder-Kreis	28.13
6	34	Schwalm-Eder-Kreis	28.14	—	—	—	—
6	34	Schwalm-Eder-Kreis	28.15	—	—	—	—
6	34	Schwalm-Eder-Kreis	28.2	13	89 740	6 521	96 261
6	34	Schwalm-Eder-Kreis	28.21	3	925	—	925
6	34	Schwalm-Eder-Kreis	28.21.1	—	—	—	—
6	34	Schwalm-Eder-Kreis	28.21.9	3	925	—	925
6	34	Schwalm-Eder-Kreis	28.22
6	34	Schwalm-Eder-Kreis	28.23	—	—	—	—
6	34	Schwalm-Eder-Kreis	28.24
6	34	Schwalm-Eder-Kreis	28.25
6	34	Schwalm-Eder-Kreis	28.29
6	34	Schwalm-Eder-Kreis	28.3
6	34	Schwalm-Eder-Kreis	28.4
6	34	Schwalm-Eder-Kreis	28.41
6	34	Schwalm-Eder-Kreis	28.49
6	34	Schwalm-Eder-Kreis	28.9	8	11 399	1 552	12 952
6	34	Schwalm-Eder-Kreis	28.91	—	—	—	—
6	34	Schwalm-Eder-Kreis	28.92
6	34	Schwalm-Eder-Kreis	28.92.1	—	—	—	—
6	34	Schwalm-Eder-Kreis	28.92.2
6	34	Schwalm-Eder-Kreis	28.93	—	—	—	—
6	34	Schwalm-Eder-Kreis	28.94	—	—	—	—
6	34	Schwalm-Eder-Kreis	28.95	—	—	—	—
6	34	Schwalm-Eder-Kreis	28.96
6	34	Schwalm-Eder-Kreis	28.99
6	34	Schwalm-Eder-Kreis	29
6	34	Schwalm-Eder-Kreis	29.1	—	—	—	—
6	34	Schwalm-Eder-Kreis	29.10.1	—	—	—	—

6. Umsatzsteuerpflichtige und steuerbarer Umsatz 2016 in den kreisfreien Städten, Landkreisen und Regierungsbezirken nach wirtschaftlicher Gliederung

Regierungsbezirk	Kreisfreie Städte / Landkreise	Name	WZ 2008	Steuerpflichtige	Steuerbarer Umsatz		
					Lieferungen und Leistungen	innergemein-schaftliche Erwerbe	Insgesamt
				Anzahl	1000 Euro		
6	34	Schwalm-Eder-Kreis	29.10.2	—	—	—	—
6	34	Schwalm-Eder-Kreis	29.2
6	34	Schwalm-Eder-Kreis	29.3	5	7 000	1 131	8 131
6	34	Schwalm-Eder-Kreis	29.31	—	—	—	—
6	34	Schwalm-Eder-Kreis	29.32	5	7 000	1 131	8 131
6	34	Schwalm-Eder-Kreis	30	5	334	—	334
6	34	Schwalm-Eder-Kreis	30.1	—	—	—	—
6	34	Schwalm-Eder-Kreis	30.11	—	—	—	—
6	34	Schwalm-Eder-Kreis	30.12	—	—	—	—
6	34	Schwalm-Eder-Kreis	30.2	—	—	—	—
6	34	Schwalm-Eder-Kreis	30.20.1	—	—	—	—
6	34	Schwalm-Eder-Kreis	30.20.2	—	—	—	—
6	34	Schwalm-Eder-Kreis	30.3
6	34	Schwalm-Eder-Kreis	30.4	—	—	—	—
6	34	Schwalm-Eder-Kreis	30.9
6	34	Schwalm-Eder-Kreis	30.91
6	34	Schwalm-Eder-Kreis	30.92	—	—	—	—
6	34	Schwalm-Eder-Kreis	30.99
6	34	Schwalm-Eder-Kreis	31	26	14 812	821	15 634
6	34	Schwalm-Eder-Kreis	31.01
6	34	Schwalm-Eder-Kreis	31.02	—	—	—	—
6	34	Schwalm-Eder-Kreis	31.03	—	—	—	—
6	34	Schwalm-Eder-Kreis	31.09
6	34	Schwalm-Eder-Kreis	31.09.1
6	34	Schwalm-Eder-Kreis	31.09.9	23	11 212	753	11 964
6	34	Schwalm-Eder-Kreis	32	28	19 022	4 077	23 099
6	34	Schwalm-Eder-Kreis	32.1
6	34	Schwalm-Eder-Kreis	32.11	—	—	—	—
6	34	Schwalm-Eder-Kreis	32.12
6	34	Schwalm-Eder-Kreis	32.13
6	34	Schwalm-Eder-Kreis	32.2	—	—	—	—
6	34	Schwalm-Eder-Kreis	32.3	—	—	—	—
6	34	Schwalm-Eder-Kreis	32.4
6	34	Schwalm-Eder-Kreis	32.5	21	18 343	4 075	22 418
6	34	Schwalm-Eder-Kreis	32.50.1
6	34	Schwalm-Eder-Kreis	32.50.2	8	4 799	191	4 990
6	34	Schwalm-Eder-Kreis	32.50.3
6	34	Schwalm-Eder-Kreis	32.9	4	552	1	553
6	34	Schwalm-Eder-Kreis	32.91	—	—	—	—
6	34	Schwalm-Eder-Kreis	32.99	4	552	1	553
6	34	Schwalm-Eder-Kreis	33	23	5 940	722	6 662
6	34	Schwalm-Eder-Kreis	33.1	17	4 819	681	5 501
6	34	Schwalm-Eder-Kreis	33.11
6	34	Schwalm-Eder-Kreis	33.12	8	2 517	608	3 126
6	34	Schwalm-Eder-Kreis	33.13	—	—	—	—
6	34	Schwalm-Eder-Kreis	33.14	—	—	—	—
6	34	Schwalm-Eder-Kreis	33.15	—	—	—	—
6	34	Schwalm-Eder-Kreis	33.16	—	—	—	—
6	34	Schwalm-Eder-Kreis	33.17	6	1 945	73	2 017
6	34	Schwalm-Eder-Kreis	33.19
6	34	Schwalm-Eder-Kreis	33.2	6	1 121	41	1 161
6	34	Schwalm-Eder-Kreis	D	334	41 889	886	42 774
6	34	Schwalm-Eder-Kreis	35	334	41 889	886	42 774
6	34	Schwalm-Eder-Kreis	35.1	313	28 664	827	29 490
6	34	Schwalm-Eder-Kreis	35.11

6. Umsatzsteuerpflichtige und steuerbarer Umsatz 2016 in den kreisfreien Städten, Landkreisen und Regierungsbezirken nach wirtschaftlicher Gliederung

Regierungsbezirk	Kreisfreie Städte / Landkreise	Name	WZ 2008	Steuerpflichtige	Steuerbarer Umsatz		
					Lieferungen und Leistungen	innergemein-schaftliche Erwerbe	Insgesamt
				Anzahl	1000 Euro		
6	34	Schwalm-Eder-Kreis	35.11.1
6	34	Schwalm-Eder-Kreis	35.11.2	25	1 454	—	1 454
6	34	Schwalm-Eder-Kreis	35.11.3	272	24 410	473	24 883
6	34	Schwalm-Eder-Kreis	35.12	—	—	—	—
6	34	Schwalm-Eder-Kreis	35.13
6	34	Schwalm-Eder-Kreis	35.14
6	34	Schwalm-Eder-Kreis	35.2
6	34	Schwalm-Eder-Kreis	35.21
6	34	Schwalm-Eder-Kreis	35.21.1	—	—	—	—
6	34	Schwalm-Eder-Kreis	35.21.2
6	34	Schwalm-Eder-Kreis	35.21.3	12	4 813	8	4 821
6	34	Schwalm-Eder-Kreis	35.22	—	—	—	—
6	34	Schwalm-Eder-Kreis	35.23	—	—	—	—
6	34	Schwalm-Eder-Kreis	35.3
6	34	Schwalm-Eder-Kreis	E	46	40 988	10	40 997
6	34	Schwalm-Eder-Kreis	36	25	23 851	4	23 855
6	34	Schwalm-Eder-Kreis	36.00.1	—	—	—	—
6	34	Schwalm-Eder-Kreis	36.00.2
6	34	Schwalm-Eder-Kreis	36.00.3
6	34	Schwalm-Eder-Kreis	37
6	34	Schwalm-Eder-Kreis	37.00.1
6	34	Schwalm-Eder-Kreis	37.00.2	—	—	—	—
6	34	Schwalm-Eder-Kreis	38	17	14 732	6	14 737
6	34	Schwalm-Eder-Kreis	38.1	6	2 109	—	2 109
6	34	Schwalm-Eder-Kreis	38.11	6	2 109	—	2 109
6	34	Schwalm-Eder-Kreis	38.12	—	—	—	—
6	34	Schwalm-Eder-Kreis	38.2	7	8 162	—	8 162
6	34	Schwalm-Eder-Kreis	38.21
6	34	Schwalm-Eder-Kreis	38.22
6	34	Schwalm-Eder-Kreis	38.3	4	4 461	6	4 466
6	34	Schwalm-Eder-Kreis	38.31	—	—	—	—
6	34	Schwalm-Eder-Kreis	38.32	4	4 461	6	4 466
6	34	Schwalm-Eder-Kreis	39
6	34	Schwalm-Eder-Kreis	F	683	324 640	2 969	327 609
6	34	Schwalm-Eder-Kreis	41	60	33 556	118	33 674
6	34	Schwalm-Eder-Kreis	41.1	8	3 172	2	3 174
6	34	Schwalm-Eder-Kreis	41.10.1	—	—	—	—
6	34	Schwalm-Eder-Kreis	41.10.2
6	34	Schwalm-Eder-Kreis	41.10.3
6	34	Schwalm-Eder-Kreis	41.2	52	30 384	117	30 500
6	34	Schwalm-Eder-Kreis	41.20.1	49	29 358	116	29 475
6	34	Schwalm-Eder-Kreis	41.20.2	3	1 025	—	1 026
6	34	Schwalm-Eder-Kreis	42	16	24 559	47	24 606
6	34	Schwalm-Eder-Kreis	42.1	10	21 871	47	21 918
6	34	Schwalm-Eder-Kreis	42.11
6	34	Schwalm-Eder-Kreis	42.12
6	34	Schwalm-Eder-Kreis	42.13	—	—	—	—
6	34	Schwalm-Eder-Kreis	42.2
6	34	Schwalm-Eder-Kreis	42.21
6	34	Schwalm-Eder-Kreis	42.22	—	—	—	—
6	34	Schwalm-Eder-Kreis	42.9
6	34	Schwalm-Eder-Kreis	42.91
6	34	Schwalm-Eder-Kreis	42.99
6	34	Schwalm-Eder-Kreis	43	607	266 525	2 804	269 328
6	34	Schwalm-Eder-Kreis	43.1	12	2 508	29	2 537

6. Umsatzsteuerpflichtige und steuerbarer Umsatz 2016 in den kreisfreien Städten, Landkreisen und Regierungsbezirken nach wirtschaftlicher Gliederung

Regierungsbezirk	Kreisfreie Städte / Landkreise	Name	WZ 2008	Steuerpflichtige	Steuerbarer Umsatz		
					Lieferungen und Leistungen	innergemein-schaftliche Erwerbe	Insgesamt
				Anzahl	1000 Euro		
6	34	Schwalm-Eder-Kreis	43.11
6	34	Schwalm-Eder-Kreis	43.12
6	34	Schwalm-Eder-Kreis	43.13	—	—	—	—
6	34	Schwalm-Eder-Kreis	43.2	226	121 586	1 173	122 759
6	34	Schwalm-Eder-Kreis	43.21	89	40 472	603	41 075
6	34	Schwalm-Eder-Kreis	43.22	84	58 927	285	59 212
6	34	Schwalm-Eder-Kreis	43.29	53	22 187	285	22 472
6	34	Schwalm-Eder-Kreis	43.29.1	36	9 206	10	9 216
6	34	Schwalm-Eder-Kreis	43.29.9	17	12 981	275	13 256
6	34	Schwalm-Eder-Kreis	43.3	244	75 335	566	75 901
6	34	Schwalm-Eder-Kreis	43.31
6	34	Schwalm-Eder-Kreis	43.32	65	23 047	282	23 329
6	34	Schwalm-Eder-Kreis	43.33	72	16 770	221	16 991
6	34	Schwalm-Eder-Kreis	43.34	87	32 221	4	32 226
6	34	Schwalm-Eder-Kreis	43.34.1
6	34	Schwalm-Eder-Kreis	43.34.2
6	34	Schwalm-Eder-Kreis	43.39
6	34	Schwalm-Eder-Kreis	43.9	125	67 096	1 036	68 132
6	34	Schwalm-Eder-Kreis	43.91	68	34 659	244	34 903
6	34	Schwalm-Eder-Kreis	43.91.1	35	17 543	6	17 549
6	34	Schwalm-Eder-Kreis	43.91.2	33	17 115	239	17 354
6	34	Schwalm-Eder-Kreis	43.99	57	32 437	792	33 229
6	34	Schwalm-Eder-Kreis	43.99.1
6	34	Schwalm-Eder-Kreis	43.99.2
6	34	Schwalm-Eder-Kreis	43.99.9	50	31 014	792	31 806
6	34	Schwalm-Eder-Kreis	G	1 190	3 987 718	93 614	4 081 332
6	34	Schwalm-Eder-Kreis	45	224	242 144	32 793	274 937
6	34	Schwalm-Eder-Kreis	45.1	79	149 847	26 236	176 083
6	34	Schwalm-Eder-Kreis	45.11	74	142 584	26 232	168 816
6	34	Schwalm-Eder-Kreis	45.19	5	7 263	4	7 267
6	34	Schwalm-Eder-Kreis	45.2	90	56 160	907	57 066
6	34	Schwalm-Eder-Kreis	45.20.1	11	6 002	—	6 002
6	34	Schwalm-Eder-Kreis	45.20.2	8	4 321	—	4 322
6	34	Schwalm-Eder-Kreis	45.20.3	66	36 224	681	36 905
6	34	Schwalm-Eder-Kreis	45.20.4	5	9 612	226	9 838
6	34	Schwalm-Eder-Kreis	45.3	44	33 610	5 453	39 063
6	34	Schwalm-Eder-Kreis	45.31	9	22 494	4 770	27 264
6	34	Schwalm-Eder-Kreis	45.32	35	11 116	683	11 799
6	34	Schwalm-Eder-Kreis	45.4	11	2 528	197	2 725
6	34	Schwalm-Eder-Kreis	46	285	3 128 560	51 628	3 180 187
6	34	Schwalm-Eder-Kreis	46.1	108	25 052	2 496	27 549
6	34	Schwalm-Eder-Kreis	46.11
6	34	Schwalm-Eder-Kreis	46.12
6	34	Schwalm-Eder-Kreis	46.13	17	5 202	147	5 349
6	34	Schwalm-Eder-Kreis	46.13.1
6	34	Schwalm-Eder-Kreis	46.13.2
6	34	Schwalm-Eder-Kreis	46.14	18	3 244	218	3 461
6	34	Schwalm-Eder-Kreis	46.15	14	5 435	78	5 513
6	34	Schwalm-Eder-Kreis	46.16	6	2 364	17	2 381
6	34	Schwalm-Eder-Kreis	46.17
6	34	Schwalm-Eder-Kreis	46.18	27	4 688	122	4 810
6	34	Schwalm-Eder-Kreis	46.18.1	—	—	—	—
6	34	Schwalm-Eder-Kreis	46.18.2	—	—	—	—
6	34	Schwalm-Eder-Kreis	46.18.3
6	34	Schwalm-Eder-Kreis	46.18.4	—	—	—	—

6. Umsatzsteuerpflichtige und steuerbarer Umsatz 2016 in den kreisfreien Städten, Landkreisen und Regierungsbezirken nach wirtschaftlicher Gliederung

Regierungsbezirk	Kreisfreie Städte / Landkreise	Name	WZ 2008	Steuerpflichtige	Steuerbarer Umsatz		
					Lieferungen und Leistungen	innergemeinschaftliche Erwerbe	Insgesamt
				Anzahl	1000 Euro		
6	34	Schwalm-Eder-Kreis	46.18.5
6	34	Schwalm-Eder-Kreis	46.18.6
6	34	Schwalm-Eder-Kreis	46.18.7
6	34	Schwalm-Eder-Kreis	46.18.9
6	34	Schwalm-Eder-Kreis	46.19	13	1 031	—	1 031
6	34	Schwalm-Eder-Kreis	46.2
6	34	Schwalm-Eder-Kreis	46.21	8	30 672	1 055	31 727
6	34	Schwalm-Eder-Kreis	46.22	4	20 244	3 026	23 270
6	34	Schwalm-Eder-Kreis	46.23
6	34	Schwalm-Eder-Kreis	46.24	—	—	—	—
6	34	Schwalm-Eder-Kreis	46.3
6	34	Schwalm-Eder-Kreis	46.31
6	34	Schwalm-Eder-Kreis	46.32
6	34	Schwalm-Eder-Kreis	46.33
6	34	Schwalm-Eder-Kreis	46.34
6	34	Schwalm-Eder-Kreis	46.35
6	34	Schwalm-Eder-Kreis	46.36	—	—	—	—
6	34	Schwalm-Eder-Kreis	46.37	—	—	—	—
6	34	Schwalm-Eder-Kreis	46.38	6	2 474	369	2 843
6	34	Schwalm-Eder-Kreis	46.38.1
6	34	Schwalm-Eder-Kreis	46.38.2	—	—	—	—
6	34	Schwalm-Eder-Kreis	46.38.9
6	34	Schwalm-Eder-Kreis	46.39
6	34	Schwalm-Eder-Kreis	46.39.1	—	—	—	—
6	34	Schwalm-Eder-Kreis	46.39.9
6	34	Schwalm-Eder-Kreis	46.4	43	267 167	19 325	286 492
6	34	Schwalm-Eder-Kreis	46.41
6	34	Schwalm-Eder-Kreis	46.42
6	34	Schwalm-Eder-Kreis	46.42.1	3	666	—	666
6	34	Schwalm-Eder-Kreis	46.42.2
6	34	Schwalm-Eder-Kreis	46.43	8	1 699	31	1 730
6	34	Schwalm-Eder-Kreis	46.43.1	—	—	—	—
6	34	Schwalm-Eder-Kreis	46.43.2	3	467	—	467
6	34	Schwalm-Eder-Kreis	46.43.3	5	1 232	31	1 262
6	34	Schwalm-Eder-Kreis	46.44
6	34	Schwalm-Eder-Kreis	46.44.1
6	34	Schwalm-Eder-Kreis	46.44.2	4	409	—	409
6	34	Schwalm-Eder-Kreis	46.45
6	34	Schwalm-Eder-Kreis	46.46	10	239 900	17 013	256 913
6	34	Schwalm-Eder-Kreis	46.46.1	6	197 600	16 492	214 092
6	34	Schwalm-Eder-Kreis	46.46.2	4	42 300	520	42 821
6	34	Schwalm-Eder-Kreis	46.47
6	34	Schwalm-Eder-Kreis	46.48	—	—	—	—
6	34	Schwalm-Eder-Kreis	46.49	8	4 143	690	4 833
6	34	Schwalm-Eder-Kreis	46.49.1
6	34	Schwalm-Eder-Kreis	46.49.2
6	34	Schwalm-Eder-Kreis	46.49.3
6	34	Schwalm-Eder-Kreis	46.49.4	3	688	—	688
6	34	Schwalm-Eder-Kreis	46.49.5
6	34	Schwalm-Eder-Kreis	46.5	4	355	—	355
6	34	Schwalm-Eder-Kreis	46.51
6	34	Schwalm-Eder-Kreis	46.52
6	34	Schwalm-Eder-Kreis	46.6	41	56 302	5 395	61 696
6	34	Schwalm-Eder-Kreis	46.61	14	33 922	3 990	37 913
6	34	Schwalm-Eder-Kreis	46.62	4	1 365	22	1 387

6. Umsatzsteuerpflichtige und steuerbarer Umsatz 2016 in den kreisfreien Städten, Landkreisen und Regierungsbezirken nach wirtschaftlicher Gliederung

Regierungsbezirk	Kreisfreie Städte / Landkreise	Name	WZ 2008	Steuerpflichtige	Steuerbarer Umsatz		
					Lieferungen und Leistungen	innergemein-schaftliche Erwerbe	Insgesamt
				Anzahl	1000 Euro		
6	34	Schwalm-Eder-Kreis	46.63
6	34	Schwalm-Eder-Kreis	46.64	—	—	—	—
6	34	Schwalm-Eder-Kreis	46.65
6	34	Schwalm-Eder-Kreis	46.66
6	34	Schwalm-Eder-Kreis	46.69	15	7 677	595	8 272
6	34	Schwalm-Eder-Kreis	46.7	43	187 738	6 531	194 269
6	34	Schwalm-Eder-Kreis	46.71	5	70 960	135	71 094
6	34	Schwalm-Eder-Kreis	46.71.1
6	34	Schwalm-Eder-Kreis	46.71.2
6	34	Schwalm-Eder-Kreis	46.72
6	34	Schwalm-Eder-Kreis	46.73	17	45 746	4 815	50 561
6	34	Schwalm-Eder-Kreis	46.73.1
6	34	Schwalm-Eder-Kreis	46.73.2
6	34	Schwalm-Eder-Kreis	46.73.3
6	34	Schwalm-Eder-Kreis	46.73.4	7	28 972	526	29 498
6	34	Schwalm-Eder-Kreis	46.73.5	—	—	—	—
6	34	Schwalm-Eder-Kreis	46.73.6	—	—	—	—
6	34	Schwalm-Eder-Kreis	46.73.7	—	—	—	—
6	34	Schwalm-Eder-Kreis	46.73.8
6	34	Schwalm-Eder-Kreis	46.74	10	62 137	1 508	63 645
6	34	Schwalm-Eder-Kreis	46.74.1
6	34	Schwalm-Eder-Kreis	46.74.2
6	34	Schwalm-Eder-Kreis	46.74.3
6	34	Schwalm-Eder-Kreis	46.75
6	34	Schwalm-Eder-Kreis	46.76	—	—	—	—
6	34	Schwalm-Eder-Kreis	46.77	8	2 040	—	2 041
6	34	Schwalm-Eder-Kreis	46.9
6	34	Schwalm-Eder-Kreis	47	681	617 014	9 194	626 208
6	34	Schwalm-Eder-Kreis	47.1	92	177 307	365	177 672
6	34	Schwalm-Eder-Kreis	47.11	63	163 100	310	163 410
6	34	Schwalm-Eder-Kreis	47.19	29	14 206	55	14 262
6	34	Schwalm-Eder-Kreis	47.2	59	67 872	85	67 957
6	34	Schwalm-Eder-Kreis	47.21	3	367	—	367
6	34	Schwalm-Eder-Kreis	47.22	14	9 959	—	9 959
6	34	Schwalm-Eder-Kreis	47.23
6	34	Schwalm-Eder-Kreis	47.24
6	34	Schwalm-Eder-Kreis	47.25	10	1 089	29	1 118
6	34	Schwalm-Eder-Kreis	47.26	4	2 460	15	2 476
6	34	Schwalm-Eder-Kreis	47.29	16	11 190	32	11 222
6	34	Schwalm-Eder-Kreis	47.3	29	48 016	22	48 038
6	34	Schwalm-Eder-Kreis	47.30.1	21	30 840	—	30 840
6	34	Schwalm-Eder-Kreis	47.30.2	8	17 175	22	17 197
6	34	Schwalm-Eder-Kreis	47.4	41	11 337	670	12 007
6	34	Schwalm-Eder-Kreis	47.41	17	2 828	385	3 213
6	34	Schwalm-Eder-Kreis	47.42	11	4 061	—	4 061
6	34	Schwalm-Eder-Kreis	47.43	13	4 449	285	4 733
6	34	Schwalm-Eder-Kreis	47.5	121	61 050	2 451	63 501
6	34	Schwalm-Eder-Kreis	47.51	18	2 753	71	2 823
6	34	Schwalm-Eder-Kreis	47.52	40	19 221	418	19 639
6	34	Schwalm-Eder-Kreis	47.52.1	17	5 756	340	6 096
6	34	Schwalm-Eder-Kreis	47.52.3	23	13 465	78	13 543
6	34	Schwalm-Eder-Kreis	47.53	8	1 085	26	1 111
6	34	Schwalm-Eder-Kreis	47.54	22	11 967	212	12 179
6	34	Schwalm-Eder-Kreis	47.59	33	26 024	1 724	27 748
6	34	Schwalm-Eder-Kreis	47.59.1	23	23 651	1 650	25 301

6. Umsatzsteuerpflichtige und steuerbarer Umsatz 2016 in den kreisfreien Städten, Landkreisen und Regierungsbezirken nach wirtschaftlicher Gliederung

Regierungsbezirk	Kreisfreie Städte / Landkreise	Name	WZ 2008	Steuerpflichtige	Steuerbarer Umsatz		
					Lieferungen und Leistungen	innergemein-schaftliche Erwerbe	Insgesamt
				Anzahl	1000 Euro		
6	34	Schwalm-Eder-Kreis	47.59.2	—	—	—	—
6	34	Schwalm-Eder-Kreis	47.59.3	4	763	44	807
6	34	Schwalm-Eder-Kreis	47.59.9	6	1 610	29	1 639
6	34	Schwalm-Eder-Kreis	47.6	45	15 761	277	16 037
6	34	Schwalm-Eder-Kreis	47.61	9	1 997	—	1 997
6	34	Schwalm-Eder-Kreis	47.62	14	4 942	51	4 993
6	34	Schwalm-Eder-Kreis	47.62.1
6	34	Schwalm-Eder-Kreis	47.62.2
6	34	Schwalm-Eder-Kreis	47.63
6	34	Schwalm-Eder-Kreis	47.64	16	7 655	196	7 851
6	34	Schwalm-Eder-Kreis	47.64.1	8	4 278	110	4 388
6	34	Schwalm-Eder-Kreis	47.64.2	8	3 376	86	3 463
6	34	Schwalm-Eder-Kreis	47.65
6	34	Schwalm-Eder-Kreis	47.7	217	207 517	4 513	212 031
6	34	Schwalm-Eder-Kreis	47.71	26	46 780	1 259	48 039
6	34	Schwalm-Eder-Kreis	47.72	10	13 053	2 015	15 068
6	34	Schwalm-Eder-Kreis	47.72.1	10	13 053	2 015	15 068
6	34	Schwalm-Eder-Kreis	47.72.2	—	—	—	—
6	34	Schwalm-Eder-Kreis	47.73	38	103 518	36	103 555
6	34	Schwalm-Eder-Kreis	47.74	15	11 455	249	11 704
6	34	Schwalm-Eder-Kreis	47.75	8	1 154	9	1 163
6	34	Schwalm-Eder-Kreis	47.76	37	9 186	559	9 745
6	34	Schwalm-Eder-Kreis	47.76.1	28	6 977	521	7 498
6	34	Schwalm-Eder-Kreis	47.76.2	9	2 209	38	2 247
6	34	Schwalm-Eder-Kreis	47.77	7	1 628	38	1 666
6	34	Schwalm-Eder-Kreis	47.78	66	20 001	282	20 282
6	34	Schwalm-Eder-Kreis	47.78.1	23	8 619	55	8 674
6	34	Schwalm-Eder-Kreis	47.78.2
6	34	Schwalm-Eder-Kreis	47.78.3
6	34	Schwalm-Eder-Kreis	47.78.9	24	9 859	204	10 062
6	34	Schwalm-Eder-Kreis	47.79	10	742	66	809
6	34	Schwalm-Eder-Kreis	47.79.1	3	121	—	121
6	34	Schwalm-Eder-Kreis	47.79.2	—	—	—	—
6	34	Schwalm-Eder-Kreis	47.79.9	7	622	66	688
6	34	Schwalm-Eder-Kreis	47.8	12	1 161	1	1 162
6	34	Schwalm-Eder-Kreis	47.81	5	592	1	592
6	34	Schwalm-Eder-Kreis	47.82
6	34	Schwalm-Eder-Kreis	47.89
6	34	Schwalm-Eder-Kreis	47.9	65	26 993	810	27 803
6	34	Schwalm-Eder-Kreis	47.91	27	7 487	720	8 207
6	34	Schwalm-Eder-Kreis	47.99	38	19 506	90	19 596
6	34	Schwalm-Eder-Kreis	47.99.1	8	8 936	1	8 937
6	34	Schwalm-Eder-Kreis	47.99.9	30	10 570	89	10 659
6	34	Schwalm-Eder-Kreis	H	161	390 702	147	390 849
6	34	Schwalm-Eder-Kreis	49	105	70 555	136	70 691
6	34	Schwalm-Eder-Kreis	49.1
6	34	Schwalm-Eder-Kreis	49.2	—	—	—	—
6	34	Schwalm-Eder-Kreis	49.3
6	34	Schwalm-Eder-Kreis	49.31
6	34	Schwalm-Eder-Kreis	49.32	21	7 210	—	7 210
6	34	Schwalm-Eder-Kreis	49.39	12	16 959	107	17 066
6	34	Schwalm-Eder-Kreis	49.39.1	3	2 347	—	2 347
6	34	Schwalm-Eder-Kreis	49.39.2	9	14 612	107	14 719
6	34	Schwalm-Eder-Kreis	49.39.9	—	—	—	—
6	34	Schwalm-Eder-Kreis	49.4	69	45 584	29	45 613

6. Umsatzsteuerpflichtige und steuerbarer Umsatz 2016 in den kreisfreien Städten, Landkreisen und Regierungsbezirken nach wirtschaftlicher Gliederung

Regierungsbezirk	Kreisfreie Städte / Landkreise	Name	WZ 2008	Steuerpflichtige	Steuerbarer Umsatz		
					Lieferungen und Leistungen	innergemein-schaftliche Erwerbe	Insgesamt
				Anzahl	1000 Euro		
6	34	Schwalm-Eder-Kreis	49.41	66	44 972	29	45 002
6	34	Schwalm-Eder-Kreis	49.42	3	612	—	612
6	34	Schwalm-Eder-Kreis	49.5	—	—	—	—
6	34	Schwalm-Eder-Kreis	50	—	—	—	—
6	34	Schwalm-Eder-Kreis	50.1	—	—	—	—
6	34	Schwalm-Eder-Kreis	50.2	—	—	—	—
6	34	Schwalm-Eder-Kreis	50.3	—	—	—	—
6	34	Schwalm-Eder-Kreis	50.4	—	—	—	—
6	34	Schwalm-Eder-Kreis	51
6	34	Schwalm-Eder-Kreis	51.1
6	34	Schwalm-Eder-Kreis	51.2	—	—	—	—
6	34	Schwalm-Eder-Kreis	51.21	—	—	—	—
6	34	Schwalm-Eder-Kreis	51.22	—	—	—	—
6	34	Schwalm-Eder-Kreis	52	33	314 719	6	314 725
6	34	Schwalm-Eder-Kreis	52.1	—	—	—	—
6	34	Schwalm-Eder-Kreis	52.2	33	314 719	6	314 725
6	34	Schwalm-Eder-Kreis	52.21
6	34	Schwalm-Eder-Kreis	52.21.1
6	34	Schwalm-Eder-Kreis	52.21.2	—	—	—	—
6	34	Schwalm-Eder-Kreis	52.21.3	—	—	—	—
6	34	Schwalm-Eder-Kreis	52.21.4	—	—	—	—
6	34	Schwalm-Eder-Kreis	52.21.5	—	—	—	—
6	34	Schwalm-Eder-Kreis	52.21.9
6	34	Schwalm-Eder-Kreis	52.22	—	—	—	—
6	34	Schwalm-Eder-Kreis	52.22.1	—	—	—	—
6	34	Schwalm-Eder-Kreis	52.22.2	—	—	—	—
6	34	Schwalm-Eder-Kreis	52.22.3	—	—	—	—
6	34	Schwalm-Eder-Kreis	52.22.9	—	—	—	—
6	34	Schwalm-Eder-Kreis	52.23	—	—	—	—
6	34	Schwalm-Eder-Kreis	52.23.1	—	—	—	—
6	34	Schwalm-Eder-Kreis	52.23.9	—	—	—	—
6	34	Schwalm-Eder-Kreis	52.24	—	—	—	—
6	34	Schwalm-Eder-Kreis	52.29
6	34	Schwalm-Eder-Kreis	52.29.1	22	255 588	—	255 588
6	34	Schwalm-Eder-Kreis	52.29.2	—	—	—	—
6	34	Schwalm-Eder-Kreis	52.29.9
6	34	Schwalm-Eder-Kreis	53
6	34	Schwalm-Eder-Kreis	53.1	—	—	—	—
6	34	Schwalm-Eder-Kreis	53.2
6	34	Schwalm-Eder-Kreis	I	448	106 386	325	106 711
6	34	Schwalm-Eder-Kreis	55	98	40 571	46	40 616
6	34	Schwalm-Eder-Kreis	55.1	72	34 118	35	34 153
6	34	Schwalm-Eder-Kreis	55.10.1	26	20 729	3	20 732
6	34	Schwalm-Eder-Kreis	55.10.2
6	34	Schwalm-Eder-Kreis	55.10.3	35	8 001	22	8 022
6	34	Schwalm-Eder-Kreis	55.10.4
6	34	Schwalm-Eder-Kreis	55.2	18	5 691	10	5 701
6	34	Schwalm-Eder-Kreis	55.20.1
6	34	Schwalm-Eder-Kreis	55.20.2	—	—	—	—
6	34	Schwalm-Eder-Kreis	55.20.3	13	3 467	—	3 467
6	34	Schwalm-Eder-Kreis	55.20.4
6	34	Schwalm-Eder-Kreis	55.3
6	34	Schwalm-Eder-Kreis	55.9
6	34	Schwalm-Eder-Kreis	55.90.1
6	34	Schwalm-Eder-Kreis	55.90.9

6. Umsatzsteuerpflichtige und steuerbarer Umsatz 2016 in den kreisfreien Städten, Landkreisen und Regierungsbezirken nach wirtschaftlicher Gliederung

Regierungsbezirk	Kreisfreie Städte / Landkreise	Name	WZ 2008	Steuerpflichtige	Steuerbarer Umsatz		
					Lieferungen und Leistungen	innergemein-schaftliche Erwerbe	Insgesamt
				Anzahl	1000 Euro		
6	34	Schwalm-Eder-Kreis	56	350	65 816	279	66 095
6	34	Schwalm-Eder-Kreis	56.1	234	53 044	277	53 321
6	34	Schwalm-Eder-Kreis	56.10.1	133	28 230	147	28 377
6	34	Schwalm-Eder-Kreis	56.10.2
6	34	Schwalm-Eder-Kreis	56.10.3	65	5 921	16	5 937
6	34	Schwalm-Eder-Kreis	56.10.4
6	34	Schwalm-Eder-Kreis	56.10.5	16	2 888	63	2 951
6	34	Schwalm-Eder-Kreis	56.2	27	4 404	1	4 404
6	34	Schwalm-Eder-Kreis	56.21	6	245	—	245
6	34	Schwalm-Eder-Kreis	56.29	21	4 159	1	4 160
6	34	Schwalm-Eder-Kreis	56.3	89	8 368	2	8 370
6	34	Schwalm-Eder-Kreis	56.30.1	75	7 601	2	7 603
6	34	Schwalm-Eder-Kreis	56.30.2
6	34	Schwalm-Eder-Kreis	56.30.3
6	34	Schwalm-Eder-Kreis	56.30.4
6	34	Schwalm-Eder-Kreis	56.30.9	10	324	—	324
6	34	Schwalm-Eder-Kreis	J	109	27 015	488	27 503
6	34	Schwalm-Eder-Kreis	58	12	9 817	421	10 238
6	34	Schwalm-Eder-Kreis	58.1
6	34	Schwalm-Eder-Kreis	58.11	6	5 805	398	6 202
6	34	Schwalm-Eder-Kreis	58.12	—	—	—	—
6	34	Schwalm-Eder-Kreis	58.13
6	34	Schwalm-Eder-Kreis	58.14
6	34	Schwalm-Eder-Kreis	58.19
6	34	Schwalm-Eder-Kreis	58.2
6	34	Schwalm-Eder-Kreis	58.21
6	34	Schwalm-Eder-Kreis	58.29
6	34	Schwalm-Eder-Kreis	59
6	34	Schwalm-Eder-Kreis	59.1
6	34	Schwalm-Eder-Kreis	59.11	—	—	—	—
6	34	Schwalm-Eder-Kreis	59.12	—	—	—	—
6	34	Schwalm-Eder-Kreis	59.13	—	—	—	—
6	34	Schwalm-Eder-Kreis	59.14
6	34	Schwalm-Eder-Kreis	59.2
6	34	Schwalm-Eder-Kreis	59.20.1	—	—	—	—
6	34	Schwalm-Eder-Kreis	59.20.2
6	34	Schwalm-Eder-Kreis	59.20.3
6	34	Schwalm-Eder-Kreis	60	—	—	—	—
6	34	Schwalm-Eder-Kreis	60.1	—	—	—	—
6	34	Schwalm-Eder-Kreis	60.2	—	—	—	—
6	34	Schwalm-Eder-Kreis	61	6	2 084	6	2 089
6	34	Schwalm-Eder-Kreis	61.1	—	—	—	—
6	34	Schwalm-Eder-Kreis	61.2
6	34	Schwalm-Eder-Kreis	61.3	—	—	—	—
6	34	Schwalm-Eder-Kreis	61.9
6	34	Schwalm-Eder-Kreis	61.90.1
6	34	Schwalm-Eder-Kreis	61.90.9
6	34	Schwalm-Eder-Kreis	62	73	11 221	62	11 283
6	34	Schwalm-Eder-Kreis	62.01	27	4 906	46	4 952
6	34	Schwalm-Eder-Kreis	62.01.1	9	965	—	965
6	34	Schwalm-Eder-Kreis	62.01.9	18	3 941	46	3 987
6	34	Schwalm-Eder-Kreis	62.02	28	4 261	16	4 277
6	34	Schwalm-Eder-Kreis	62.03	8	527	—	527
6	34	Schwalm-Eder-Kreis	62.09	10	1 527	—	1 527
6	34	Schwalm-Eder-Kreis	63

6. Umsatzsteuerpflichtige und steuerbarer Umsatz 2016 in den kreisfreien Städten, Landkreisen und Regierungsbezirken nach wirtschaftlicher Gliederung

Regierungsbezirk	Kreisfreie Städte / Landkreise	Name	WZ 2008	Steuerpflichtige	Steuerbarer Umsatz		
					Lieferungen und Leistungen	innergemeinschäftliche Erwerbe	Insgesamt
				Anzahl	1000 Euro		
6	34	Schwalm-Eder-Kreis	63.1
6	34	Schwalm-Eder-Kreis	63.11	—	—	—	—
6	34	Schwalm-Eder-Kreis	63.12
6	34	Schwalm-Eder-Kreis	63.9	14	983	—	983
6	34	Schwalm-Eder-Kreis	63.91
6	34	Schwalm-Eder-Kreis	63.99
6	34	Schwalm-Eder-Kreis	K	40	27 565	538	28 102
6	34	Schwalm-Eder-Kreis	64	9	12 662	3	12 666
6	34	Schwalm-Eder-Kreis	64.1
6	34	Schwalm-Eder-Kreis	64.11	—	—	—	—
6	34	Schwalm-Eder-Kreis	64.19
6	34	Schwalm-Eder-Kreis	64.19.1	—	—	—	—
6	34	Schwalm-Eder-Kreis	64.19.2
6	34	Schwalm-Eder-Kreis	64.19.3
6	34	Schwalm-Eder-Kreis	64.19.4	—	—	—	—
6	34	Schwalm-Eder-Kreis	64.19.5	—	—	—	—
6	34	Schwalm-Eder-Kreis	64.19.6	—	—	—	—
6	34	Schwalm-Eder-Kreis	64.2
6	34	Schwalm-Eder-Kreis	64.3	—	—	—	—
6	34	Schwalm-Eder-Kreis	64.9	—	—	—	—
6	34	Schwalm-Eder-Kreis	64.91	—	—	—	—
6	34	Schwalm-Eder-Kreis	64.92	—	—	—	—
6	34	Schwalm-Eder-Kreis	64.92.1	—	—	—	—
6	34	Schwalm-Eder-Kreis	64.92.2	—	—	—	—
6	34	Schwalm-Eder-Kreis	64.99	—	—	—	—
6	34	Schwalm-Eder-Kreis	64.99.1	—	—	—	—
6	34	Schwalm-Eder-Kreis	64.99.9	—	—	—	—
6	34	Schwalm-Eder-Kreis	65	—	—	—	—
6	34	Schwalm-Eder-Kreis	65.1	—	—	—	—
6	34	Schwalm-Eder-Kreis	65.11	—	—	—	—
6	34	Schwalm-Eder-Kreis	65.12	—	—	—	—
6	34	Schwalm-Eder-Kreis	65.12.1	—	—	—	—
6	34	Schwalm-Eder-Kreis	65.12.2	—	—	—	—
6	34	Schwalm-Eder-Kreis	65.2	—	—	—	—
6	34	Schwalm-Eder-Kreis	65.3	—	—	—	—
6	34	Schwalm-Eder-Kreis	66	31	14 902	535	15 437
6	34	Schwalm-Eder-Kreis	66.1
6	34	Schwalm-Eder-Kreis	66.11	—	—	—	—
6	34	Schwalm-Eder-Kreis	66.12	—	—	—	—
6	34	Schwalm-Eder-Kreis	66.19
6	34	Schwalm-Eder-Kreis	66.2	19	9 093	531	9 624
6	34	Schwalm-Eder-Kreis	66.21	—	—	—	—
6	34	Schwalm-Eder-Kreis	66.22
6	34	Schwalm-Eder-Kreis	66.29
6	34	Schwalm-Eder-Kreis	66.3
6	34	Schwalm-Eder-Kreis	L	406	155 134	447	155 581
6	34	Schwalm-Eder-Kreis	68	406	155 134	447	155 581
6	34	Schwalm-Eder-Kreis	68.1	13	3 141	2	3 143
6	34	Schwalm-Eder-Kreis	68.2	340	89 629	445	90 074
6	34	Schwalm-Eder-Kreis	68.3	53	62 364	—	62 364
6	34	Schwalm-Eder-Kreis	68.31	28	8 018	—	8 018
6	34	Schwalm-Eder-Kreis	68.32	25	54 346	—	54 346
6	34	Schwalm-Eder-Kreis	M	579	142 268	303	142 571
6	34	Schwalm-Eder-Kreis	69	183	52 511	49	52 560
6	34	Schwalm-Eder-Kreis	69.1	83	15 878	3	15 881

6. Umsatzsteuerpflichtige und steuerbarer Umsatz 2016 in den kreisfreien Städten, Landkreisen und Regierungsbezirken nach wirtschaftlicher Gliederung

Regierungsbezirk	Kreisfreie Städte / Landkreise	Name	WZ 2008	Steuerpflichtige	Steuerbarer Umsatz		
					Lieferungen und Leistungen	innergemein-schaftliche Erwerbe	Insgesamt
				Anzahl	1000 Euro		
6	34	Schwalm-Eder-Kreis	69.10.1	25	8 556	—	8 556
6	34	Schwalm-Eder-Kreis	69.10.2	55	7 084	3	7 087
6	34	Schwalm-Eder-Kreis	69.10.3	—	—	—	—
6	34	Schwalm-Eder-Kreis	69.10.4	—	—	—	—
6	34	Schwalm-Eder-Kreis	69.10.9	3	238	—	238
6	34	Schwalm-Eder-Kreis	69.2	100	36 633	46	36 679
6	34	Schwalm-Eder-Kreis	69.20.1
6	34	Schwalm-Eder-Kreis	69.20.2
6	34	Schwalm-Eder-Kreis	69.20.3	77	32 857	45	32 902
6	34	Schwalm-Eder-Kreis	69.20.4	17	1 609	—	1 609
6	34	Schwalm-Eder-Kreis	70	70	12 068	15	12 083
6	34	Schwalm-Eder-Kreis	70.1	22	4 086	10	4 096
6	34	Schwalm-Eder-Kreis	70.10.1
6	34	Schwalm-Eder-Kreis	70.10.9
6	34	Schwalm-Eder-Kreis	70.2	48	7 982	5	7 987
6	34	Schwalm-Eder-Kreis	70.21	—	—	—	—
6	34	Schwalm-Eder-Kreis	70.22	48	7 982	5	7 987
6	34	Schwalm-Eder-Kreis	71	192	45 170	40	45 210
6	34	Schwalm-Eder-Kreis	71.1	181	40 349	39	40 388
6	34	Schwalm-Eder-Kreis	71.11	50	12 119	30	12 148
6	34	Schwalm-Eder-Kreis	71.11.1	33	10 076	28	10 104
6	34	Schwalm-Eder-Kreis	71.11.2	—	—	—	—
6	34	Schwalm-Eder-Kreis	71.11.3	12	1 371	—	1 371
6	34	Schwalm-Eder-Kreis	71.11.4	5	672	1	673
6	34	Schwalm-Eder-Kreis	71.12	131	28 231	9	28 239
6	34	Schwalm-Eder-Kreis	71.12.1	67	13 687	3	13 691
6	34	Schwalm-Eder-Kreis	71.12.2	37	7 629	1	7 630
6	34	Schwalm-Eder-Kreis	71.12.3
6	34	Schwalm-Eder-Kreis	71.12.9
6	34	Schwalm-Eder-Kreis	71.2	11	4 821	1	4 823
6	34	Schwalm-Eder-Kreis	72	7	874	—	874
6	34	Schwalm-Eder-Kreis	72.1
6	34	Schwalm-Eder-Kreis	72.11
6	34	Schwalm-Eder-Kreis	72.19	4	398	—	398
6	34	Schwalm-Eder-Kreis	72.2
6	34	Schwalm-Eder-Kreis	73	38	6 845	50	6 895
6	34	Schwalm-Eder-Kreis	73.1
6	34	Schwalm-Eder-Kreis	73.11
6	34	Schwalm-Eder-Kreis	73.12	—	—	—	—
6	34	Schwalm-Eder-Kreis	73.2
6	34	Schwalm-Eder-Kreis	74	56	16 260	140	16 400
6	34	Schwalm-Eder-Kreis	74.1	15	2 106	140	2 245
6	34	Schwalm-Eder-Kreis	74.10.1	—	—	—	—
6	34	Schwalm-Eder-Kreis	74.10.2	6	429	2	431
6	34	Schwalm-Eder-Kreis	74.10.3	9	1 677	138	1 814
6	34	Schwalm-Eder-Kreis	74.2	15	726	—	726
6	34	Schwalm-Eder-Kreis	74.20.1	15	726	—	726
6	34	Schwalm-Eder-Kreis	74.20.2	—	—	—	—
6	34	Schwalm-Eder-Kreis	74.3	9	2 171	—	2 171
6	34	Schwalm-Eder-Kreis	74.30.1
6	34	Schwalm-Eder-Kreis	74.30.2
6	34	Schwalm-Eder-Kreis	74.9	17	11 258	—	11 258
6	34	Schwalm-Eder-Kreis	75	33	8 540	10	8 550
6	34	Schwalm-Eder-Kreis	75.00.1	29	7 514	4	7 518
6	34	Schwalm-Eder-Kreis	75.00.9	4	1 026	5	1 031

6. Umsatzsteuerpflichtige und steuerbarer Umsatz 2016 in den kreisfreien Städten, Landkreisen und Regierungsbezirken nach wirtschaftlicher Gliederung

Regierungsbezirk	Kreisfreie Städte / Landkreise	Name	WZ 2008	Steuerpflichtige	Steuerbarer Umsatz		
					Lieferungen und Leistungen	innergemein-schaftliche Erwerbe	Insgesamt
				Anzahl	1000 Euro		
6	34	Schwalm-Eder-Kreis	N	260	58 407	842	59 249
6	34	Schwalm-Eder-Kreis	77	41	11 792	56	11 848
6	34	Schwalm-Eder-Kreis	77.1
6	34	Schwalm-Eder-Kreis	77.11	3	162	—	162
6	34	Schwalm-Eder-Kreis	77.12
6	34	Schwalm-Eder-Kreis	77.2
6	34	Schwalm-Eder-Kreis	77.21
6	34	Schwalm-Eder-Kreis	77.22	—	—	—	—
6	34	Schwalm-Eder-Kreis	77.29	6	963	12	975
6	34	Schwalm-Eder-Kreis	77.3	23	8 454	29	8 483
6	34	Schwalm-Eder-Kreis	77.31
6	34	Schwalm-Eder-Kreis	77.32	5	1 421	25	1 447
6	34	Schwalm-Eder-Kreis	77.33
6	34	Schwalm-Eder-Kreis	77.34
6	34	Schwalm-Eder-Kreis	77.35	—	—	—	—
6	34	Schwalm-Eder-Kreis	77.39	13	6 223	3	6 227
6	34	Schwalm-Eder-Kreis	77.4
6	34	Schwalm-Eder-Kreis	78	5	3 570	—	3 570
6	34	Schwalm-Eder-Kreis	78.1
6	34	Schwalm-Eder-Kreis	78.2
6	34	Schwalm-Eder-Kreis	78.3
6	34	Schwalm-Eder-Kreis	79	19	2 840	—	2 840
6	34	Schwalm-Eder-Kreis	79.1	19	2 840	—	2 840
6	34	Schwalm-Eder-Kreis	79.11	15	2 171	—	2 171
6	34	Schwalm-Eder-Kreis	79.12	4	669	—	669
6	34	Schwalm-Eder-Kreis	79.9	—	—	—	—
6	34	Schwalm-Eder-Kreis	80	7	4 010	—	4 010
6	34	Schwalm-Eder-Kreis	80.1
6	34	Schwalm-Eder-Kreis	80.2	—	—	—	—
6	34	Schwalm-Eder-Kreis	80.3
6	34	Schwalm-Eder-Kreis	81	153	30 476	515	30 991
6	34	Schwalm-Eder-Kreis	81.1	35	3 100	19	3 119
6	34	Schwalm-Eder-Kreis	81.2	44	12 415	66	12 481
6	34	Schwalm-Eder-Kreis	81.21	16	6 721	13	6 734
6	34	Schwalm-Eder-Kreis	81.22	22	5 125	52	5 178
6	34	Schwalm-Eder-Kreis	81.22.1	17	3 456	52	3 509
6	34	Schwalm-Eder-Kreis	81.22.9	5	1 669	—	1 669
6	34	Schwalm-Eder-Kreis	81.29	6	569	—	569
6	34	Schwalm-Eder-Kreis	81.29.1
6	34	Schwalm-Eder-Kreis	81.29.2	—	—	—	—
6	34	Schwalm-Eder-Kreis	81.29.9
6	34	Schwalm-Eder-Kreis	81.3	74	14 961	431	15 392
6	34	Schwalm-Eder-Kreis	81.30.1	66	13 232	431	13 663
6	34	Schwalm-Eder-Kreis	81.30.9	8	1 729	—	1 729
6	34	Schwalm-Eder-Kreis	82	35	5 719	271	5 990
6	34	Schwalm-Eder-Kreis	82.1
6	34	Schwalm-Eder-Kreis	82.11
6	34	Schwalm-Eder-Kreis	82.19	8	445	—	445
6	34	Schwalm-Eder-Kreis	82.2
6	34	Schwalm-Eder-Kreis	82.3	10	2 739	—	2 739
6	34	Schwalm-Eder-Kreis	82.9	13	1 570	—	1 570
6	34	Schwalm-Eder-Kreis	82.91
6	34	Schwalm-Eder-Kreis	82.91.1
6	34	Schwalm-Eder-Kreis	82.91.2	—	—	—	—
6	34	Schwalm-Eder-Kreis	82.92	—	—	—	—

6. Umsatzsteuerpflichtige und steuerbarer Umsatz 2016 in den kreisfreien Städten, Landkreisen und Regierungsbezirken nach wirtschaftlicher Gliederung

Regierungsbezirk	Kreisfreie Städte / Landkreise	Name	WZ 2008	Steuerpflichtige	Steuerbarer Umsatz		
					Lieferungen und Leistungen	innergemein-schaftliche Erwerbe	Insgesamt
				Anzahl	1000 Euro		
6	34	Schwalm-Eder-Kreis	82.99
6	34	Schwalm-Eder-Kreis	82.99.1	—	—	—	—
6	34	Schwalm-Eder-Kreis	82.99.9
6	34	Schwalm-Eder-Kreis	O	—	—	—	—
6	34	Schwalm-Eder-Kreis	P	88	8 737	28	8 765
6	34	Schwalm-Eder-Kreis	85	88	8 737	28	8 765
6	34	Schwalm-Eder-Kreis	85.1	—	—	—	—
6	34	Schwalm-Eder-Kreis	85.2	—	—	—	—
6	34	Schwalm-Eder-Kreis	85.3
6	34	Schwalm-Eder-Kreis	85.31	—	—	—	—
6	34	Schwalm-Eder-Kreis	85.32
6	34	Schwalm-Eder-Kreis	85.4
6	34	Schwalm-Eder-Kreis	85.41
6	34	Schwalm-Eder-Kreis	85.42	—	—	—	—
6	34	Schwalm-Eder-Kreis	85.42.1	—	—	—	—
6	34	Schwalm-Eder-Kreis	85.42.2	—	—	—	—
6	34	Schwalm-Eder-Kreis	85.42.3	—	—	—	—
6	34	Schwalm-Eder-Kreis	85.42.4	—	—	—	—
6	34	Schwalm-Eder-Kreis	85.5	84	8 492	28	8 520
6	34	Schwalm-Eder-Kreis	85.51	17	1 835	28	1 863
6	34	Schwalm-Eder-Kreis	85.52	3	146	—	146
6	34	Schwalm-Eder-Kreis	85.53	41	4 378	—	4 378
6	34	Schwalm-Eder-Kreis	85.59	23	2 132	—	2 132
6	34	Schwalm-Eder-Kreis	85.59.1
6	34	Schwalm-Eder-Kreis	85.59.2	14	1 503	—	1 503
6	34	Schwalm-Eder-Kreis	85.59.9
6	34	Schwalm-Eder-Kreis	85.6	—	—	—	—
6	34	Schwalm-Eder-Kreis	Q	100	194 482	102	194 585
6	34	Schwalm-Eder-Kreis	86	85	23 460	—	23 460
6	34	Schwalm-Eder-Kreis	86.1
6	34	Schwalm-Eder-Kreis	86.10.1
6	34	Schwalm-Eder-Kreis	86.10.2	—	—	—	—
6	34	Schwalm-Eder-Kreis	86.10.3	—	—	—	—
6	34	Schwalm-Eder-Kreis	86.2	35	14 661	—	14 661
6	34	Schwalm-Eder-Kreis	86.21
6	34	Schwalm-Eder-Kreis	86.22
6	34	Schwalm-Eder-Kreis	86.23	24	13 499	—	13 499
6	34	Schwalm-Eder-Kreis	86.9
6	34	Schwalm-Eder-Kreis	86.90.1
6	34	Schwalm-Eder-Kreis	86.90.2	16	3 037	—	3 037
6	34	Schwalm-Eder-Kreis	86.90.3	—	—	—	—
6	34	Schwalm-Eder-Kreis	86.90.9	31	5 195	—	5 195
6	34	Schwalm-Eder-Kreis	87
6	34	Schwalm-Eder-Kreis	87.1
6	34	Schwalm-Eder-Kreis	87.2	—	—	—	—
6	34	Schwalm-Eder-Kreis	87.3
6	34	Schwalm-Eder-Kreis	87.9
6	34	Schwalm-Eder-Kreis	88
6	34	Schwalm-Eder-Kreis	88.1
6	34	Schwalm-Eder-Kreis	88.10.1
6	34	Schwalm-Eder-Kreis	88.10.2	—	—	—	—
6	34	Schwalm-Eder-Kreis	88.9
6	34	Schwalm-Eder-Kreis	88.91	—	—	—	—
6	34	Schwalm-Eder-Kreis	88.99
6	34	Schwalm-Eder-Kreis	R	99	28 257	283	28 539

6. Umsatzsteuerpflichtige und steuerbarer Umsatz 2016 in den kreisfreien Städten, Landkreisen und Regierungsbezirken nach wirtschaftlicher Gliederung

Regierungsbezirk	Kreisfreie Städte / Landkreise	Name	WZ 2008	Steuerpflichtige	Steuerbarer Umsatz		
					Lieferungen und Leistungen	innergemein-schaftliche Erwerbe	Insgesamt
				Anzahl	1000 Euro		
6	34	Schwalm-Eder-Kreis	90
6	34	Schwalm-Eder-Kreis	90.01	11	538	—	538
6	34	Schwalm-Eder-Kreis	90.01.1	—	—	—	—
6	34	Schwalm-Eder-Kreis	90.01.2	5	182	—	182
6	34	Schwalm-Eder-Kreis	90.01.3
6	34	Schwalm-Eder-Kreis	90.01.4
6	34	Schwalm-Eder-Kreis	90.02
6	34	Schwalm-Eder-Kreis	90.03	18	1 047	—	1 048
6	34	Schwalm-Eder-Kreis	90.03.1
6	34	Schwalm-Eder-Kreis	90.03.2	4	179	—	179
6	34	Schwalm-Eder-Kreis	90.03.3	8	431	—	431
6	34	Schwalm-Eder-Kreis	90.03.4
6	34	Schwalm-Eder-Kreis	90.03.5
6	34	Schwalm-Eder-Kreis	90.04
6	34	Schwalm-Eder-Kreis	90.04.1
6	34	Schwalm-Eder-Kreis	90.04.2	—	—	—	—
6	34	Schwalm-Eder-Kreis	90.04.3	—	—	—	—
6	34	Schwalm-Eder-Kreis	91
6	34	Schwalm-Eder-Kreis	91.01	—	—	—	—
6	34	Schwalm-Eder-Kreis	91.02	—	—	—	—
6	34	Schwalm-Eder-Kreis	91.03	—	—	—	—
6	34	Schwalm-Eder-Kreis	91.04
6	34	Schwalm-Eder-Kreis	92	17	8 396	—	8 396
6	34	Schwalm-Eder-Kreis	92.00.1	13	7 924	—	7 924
6	34	Schwalm-Eder-Kreis	92.00.2	—	—	—	—
6	34	Schwalm-Eder-Kreis	92.00.3	4	472	—	472
6	34	Schwalm-Eder-Kreis	93	49	16 437	282	16 720
6	34	Schwalm-Eder-Kreis	93.1	36	11 831	8	11 838
6	34	Schwalm-Eder-Kreis	93.11
6	34	Schwalm-Eder-Kreis	93.12	14	1 094	8	1 102
6	34	Schwalm-Eder-Kreis	93.13	14	3 228	—	3 228
6	34	Schwalm-Eder-Kreis	93.19
6	34	Schwalm-Eder-Kreis	93.2	13	4 607	275	4 881
6	34	Schwalm-Eder-Kreis	93.21
6	34	Schwalm-Eder-Kreis	93.29
6	34	Schwalm-Eder-Kreis	S	283	33 822	178	33 999
6	34	Schwalm-Eder-Kreis	94	18	6 294	4	6 298
6	34	Schwalm-Eder-Kreis	94.1
6	34	Schwalm-Eder-Kreis	94.11
6	34	Schwalm-Eder-Kreis	94.12
6	34	Schwalm-Eder-Kreis	94.2	—	—	—	—
6	34	Schwalm-Eder-Kreis	94.9
6	34	Schwalm-Eder-Kreis	94.91	—	—	—	—
6	34	Schwalm-Eder-Kreis	94.92	—	—	—	—
6	34	Schwalm-Eder-Kreis	94.99
6	34	Schwalm-Eder-Kreis	94.99.1	11	2 324	—	2 324
6	34	Schwalm-Eder-Kreis	94.99.2	—	—	—	—
6	34	Schwalm-Eder-Kreis	94.99.3
6	34	Schwalm-Eder-Kreis	94.99.4	—	—	—	—
6	34	Schwalm-Eder-Kreis	94.99.9
6	34	Schwalm-Eder-Kreis	95	19	4 326	105	4 431
6	34	Schwalm-Eder-Kreis	95.1
6	34	Schwalm-Eder-Kreis	95.11	—	—	—	—
6	34	Schwalm-Eder-Kreis	95.12
6	34	Schwalm-Eder-Kreis	95.2

6. Umsatzsteuerpflichtige und steuerbarer Umsatz 2016 in den kreisfreien Städten, Landkreisen und Regierungsbezirken nach wirtschaftlicher Gliederung

Regierungsbezirk	Kreisfreie Städte / Landkreise	Name	WZ 2008	Steuerpflichtige	Steuerbarer Umsatz		
					Lieferungen und Leistungen	innergemein-schaftliche Erwerbe	Insgesamt
				Anzahl	1000 Euro		
6	34	Schwalm-Eder-Kreis	95.21	—	—	—	—
6	34	Schwalm-Eder-Kreis	95.22	5	1 290	1	1 291
6	34	Schwalm-Eder-Kreis	95.23
6	34	Schwalm-Eder-Kreis	95.24
6	34	Schwalm-Eder-Kreis	95.25
6	34	Schwalm-Eder-Kreis	95.29	7	1 085	89	1 174
6	34	Schwalm-Eder-Kreis	96	246	23 202	69	23 270
6	34	Schwalm-Eder-Kreis	96.01	7	2 267	—	2 267
6	34	Schwalm-Eder-Kreis	96.02	186	15 348	53	15 401
6	34	Schwalm-Eder-Kreis	96.02.1	153	13 603	47	13 650
6	34	Schwalm-Eder-Kreis	96.02.2	33	1 745	6	1 751
6	34	Schwalm-Eder-Kreis	96.03	6	1 578	—	1 578
6	34	Schwalm-Eder-Kreis	96.03.1	6	1 578	—	1 578
6	34	Schwalm-Eder-Kreis	96.03.2	—	—	—	—
6	34	Schwalm-Eder-Kreis	96.04	7	498	11	509
6	34	Schwalm-Eder-Kreis	96.09	40	3 511	5	3 516
6	35	Waldeck-Frankenberg	A - S	5 853	7 245 629	499 441	7 745 070
6	35	Waldeck-Frankenberg	A	368	82 592	450	83 042
6	35	Waldeck-Frankenberg	01
6	35	Waldeck-Frankenberg	01.1	44	8 881	9	8 890
6	35	Waldeck-Frankenberg	01.11
6	35	Waldeck-Frankenberg	01.12	—	—	—	—
6	35	Waldeck-Frankenberg	01.13
6	35	Waldeck-Frankenberg	01.13.1
6	35	Waldeck-Frankenberg	01.13.2	—	—	—	—
6	35	Waldeck-Frankenberg	01.14	—	—	—	—
6	35	Waldeck-Frankenberg	01.15	—	—	—	—
6	35	Waldeck-Frankenberg	01.16	—	—	—	—
6	35	Waldeck-Frankenberg	01.19	—	—	—	—
6	35	Waldeck-Frankenberg	01.19.1	—	—	—	—
6	35	Waldeck-Frankenberg	01.19.2	—	—	—	—
6	35	Waldeck-Frankenberg	01.19.9	—	—	—	—
6	35	Waldeck-Frankenberg	01.2
6	35	Waldeck-Frankenberg	01.21	—	—	—	—
6	35	Waldeck-Frankenberg	01.22	—	—	—	—
6	35	Waldeck-Frankenberg	01.23	—	—	—	—
6	35	Waldeck-Frankenberg	01.24	—	—	—	—
6	35	Waldeck-Frankenberg	01.25	—	—	—	—
6	35	Waldeck-Frankenberg	01.25.1	—	—	—	—
6	35	Waldeck-Frankenberg	01.25.9	—	—	—	—
6	35	Waldeck-Frankenberg	01.26	—	—	—	—
6	35	Waldeck-Frankenberg	01.27	—	—	—	—
6	35	Waldeck-Frankenberg	01.28	—	—	—	—
6	35	Waldeck-Frankenberg	01.29
6	35	Waldeck-Frankenberg	01.3	4	1 178	18	1 196
6	35	Waldeck-Frankenberg	01.30.1
6	35	Waldeck-Frankenberg	01.30.2
6	35	Waldeck-Frankenberg	01.4
6	35	Waldeck-Frankenberg	01.41	9	2 803	—	2 803
6	35	Waldeck-Frankenberg	01.42
6	35	Waldeck-Frankenberg	01.43
6	35	Waldeck-Frankenberg	01.44	—	—	—	—
6	35	Waldeck-Frankenberg	01.45
6	35	Waldeck-Frankenberg	01.46
6	35	Waldeck-Frankenberg	01.47

6. Umsatzsteuerpflichtige und steuerbarer Umsatz 2016 in den kreisfreien Städten, Landkreisen und Regierungsbezirken nach wirtschaftlicher Gliederung

Regierungsbezirk	Kreisfreie Städte / Landkreise	Name	WZ 2008	Steuerpflichtige	Steuerbarer Umsatz		
					Lieferungen und Leistungen	innergemein-schaftliche Erwerbe	Insgesamt
				Anzahl	1000 Euro		
6	35	Waldeck-Frankenberg	01.49	4	121	—	121
6	35	Waldeck-Frankenberg	01.5	222	39 537	120	39 658
6	35	Waldeck-Frankenberg	01.6	26	10 638	19	10 657
6	35	Waldeck-Frankenberg	01.61	18	7 526	9	7 535
6	35	Waldeck-Frankenberg	01.62
6	35	Waldeck-Frankenberg	01.63
6	35	Waldeck-Frankenberg	01.64
6	35	Waldeck-Frankenberg	01.7	—	—	—	—
6	35	Waldeck-Frankenberg	02	47	16 071	191	16 261
6	35	Waldeck-Frankenberg	02.1	5	699	—	699
6	35	Waldeck-Frankenberg	02.2	12	7 857	—	7 857
6	35	Waldeck-Frankenberg	02.3	—	—	—	—
6	35	Waldeck-Frankenberg	02.4	30	7 515	191	7 706
6	35	Waldeck-Frankenberg	03
6	35	Waldeck-Frankenberg	03.1
6	35	Waldeck-Frankenberg	03.11	—	—	—	—
6	35	Waldeck-Frankenberg	03.12
6	35	Waldeck-Frankenberg	03.2
6	35	Waldeck-Frankenberg	03.21	—	—	—	—
6	35	Waldeck-Frankenberg	03.22
6	35	Waldeck-Frankenberg	B	4	1 910	—	1 910
6	35	Waldeck-Frankenberg	05	—	—	—	—
6	35	Waldeck-Frankenberg	05.1	—	—	—	—
6	35	Waldeck-Frankenberg	05.2	—	—	—	—
6	35	Waldeck-Frankenberg	06	—	—	—	—
6	35	Waldeck-Frankenberg	06.1	—	—	—	—
6	35	Waldeck-Frankenberg	06.2	—	—	—	—
6	35	Waldeck-Frankenberg	07	—	—	—	—
6	35	Waldeck-Frankenberg	07.1	—	—	—	—
6	35	Waldeck-Frankenberg	07.2	—	—	—	—
6	35	Waldeck-Frankenberg	07.21	—	—	—	—
6	35	Waldeck-Frankenberg	07.29	—	—	—	—
6	35	Waldeck-Frankenberg	08	4	1 910	—	1 910
6	35	Waldeck-Frankenberg	08.1	4	1 910	—	1 910
6	35	Waldeck-Frankenberg	08.11
6	35	Waldeck-Frankenberg	08.12
6	35	Waldeck-Frankenberg	08.9	—	—	—	—
6	35	Waldeck-Frankenberg	08.91	—	—	—	—
6	35	Waldeck-Frankenberg	08.92	—	—	—	—
6	35	Waldeck-Frankenberg	08.93	—	—	—	—
6	35	Waldeck-Frankenberg	08.99	—	—	—	—
6	35	Waldeck-Frankenberg	09	—	—	—	—
6	35	Waldeck-Frankenberg	09.1	—	—	—	—
6	35	Waldeck-Frankenberg	09.9	—	—	—	—
6	35	Waldeck-Frankenberg	C	559	3 571 852	423 071	3 994 923
6	35	Waldeck-Frankenberg	10	104	231 186	3 916	235 101
6	35	Waldeck-Frankenberg	10.1	57	150 487	3 424	153 911
6	35	Waldeck-Frankenberg	10.11	12	17 791	—	17 791
6	35	Waldeck-Frankenberg	10.12	—	—	—	—
6	35	Waldeck-Frankenberg	10.13	45	132 696	3 424	136 121
6	35	Waldeck-Frankenberg	10.2	—	—	—	—
6	35	Waldeck-Frankenberg	10.3
6	35	Waldeck-Frankenberg	10.31	—	—	—	—
6	35	Waldeck-Frankenberg	10.32
6	35	Waldeck-Frankenberg	10.39	—	—	—	—

6. Umsatzsteuerpflichtige und steuerbarer Umsatz 2016 in den kreisfreien Städten, Landkreisen und Regierungsbezirken nach wirtschaftlicher Gliederung

Regierungsbezirk	Kreisfreie Städte / Landkreise	Name	WZ 2008	Steuerpflichtige	Steuerbarer Umsatz		
					Lieferungen und Leistungen	innergemein-schaftliche Erwerbe	Insgesamt
				Anzahl	1000 Euro		
6	35	Waldeck-Frankenberg	10.4
6	35	Waldeck-Frankenberg	10.41
6	35	Waldeck-Frankenberg	10.42	—	—	—	—
6	35	Waldeck-Frankenberg	10.5
6	35	Waldeck-Frankenberg	10.51
6	35	Waldeck-Frankenberg	10.52
6	35	Waldeck-Frankenberg	10.6
6	35	Waldeck-Frankenberg	10.61
6	35	Waldeck-Frankenberg	10.62	—	—	—	—
6	35	Waldeck-Frankenberg	10.7	35	52 633	14	52 647
6	35	Waldeck-Frankenberg	10.71
6	35	Waldeck-Frankenberg	10.72
6	35	Waldeck-Frankenberg	10.73	—	—	—	—
6	35	Waldeck-Frankenberg	10.8
6	35	Waldeck-Frankenberg	10.81
6	35	Waldeck-Frankenberg	10.82	—	—	—	—
6	35	Waldeck-Frankenberg	10.83
6	35	Waldeck-Frankenberg	10.84	—	—	—	—
6	35	Waldeck-Frankenberg	10.85	—	—	—	—
6	35	Waldeck-Frankenberg	10.86
6	35	Waldeck-Frankenberg	10.89
6	35	Waldeck-Frankenberg	10.9
6	35	Waldeck-Frankenberg	10.91	—	—	—	—
6	35	Waldeck-Frankenberg	10.92
6	35	Waldeck-Frankenberg	11	4	1 072	—	1 072
6	35	Waldeck-Frankenberg	11.01
6	35	Waldeck-Frankenberg	11.02
6	35	Waldeck-Frankenberg	11.03	—	—	—	—
6	35	Waldeck-Frankenberg	11.04	—	—	—	—
6	35	Waldeck-Frankenberg	11.05
6	35	Waldeck-Frankenberg	11.06	—	—	—	—
6	35	Waldeck-Frankenberg	11.07	—	—	—	—
6	35	Waldeck-Frankenberg	12	—	—	—	—
6	35	Waldeck-Frankenberg	13	7	1 160	8	1 168
6	35	Waldeck-Frankenberg	13.1	—	—	—	—
6	35	Waldeck-Frankenberg	13.2
6	35	Waldeck-Frankenberg	13.3
6	35	Waldeck-Frankenberg	13.9
6	35	Waldeck-Frankenberg	13.91	—	—	—	—
6	35	Waldeck-Frankenberg	13.92
6	35	Waldeck-Frankenberg	13.93	—	—	—	—
6	35	Waldeck-Frankenberg	13.94	—	—	—	—
6	35	Waldeck-Frankenberg	13.95	—	—	—	—
6	35	Waldeck-Frankenberg	13.96	—	—	—	—
6	35	Waldeck-Frankenberg	13.99	—	—	—	—
6	35	Waldeck-Frankenberg	14	6	624	11	635
6	35	Waldeck-Frankenberg	14.1	6	624	11	635
6	35	Waldeck-Frankenberg	14.11
6	35	Waldeck-Frankenberg	14.12	—	—	—	—
6	35	Waldeck-Frankenberg	14.13
6	35	Waldeck-Frankenberg	14.14
6	35	Waldeck-Frankenberg	14.19
6	35	Waldeck-Frankenberg	14.2	—	—	—	—
6	35	Waldeck-Frankenberg	14.3	—	—	—	—
6	35	Waldeck-Frankenberg	14.31	—	—	—	—

6. Umsatzsteuerpflichtige und steuerbarer Umsatz 2016 in den kreisfreien Städten, Landkreisen und Regierungsbezirken nach wirtschaftlicher Gliederung

Regierungsbezirk	Kreisfreie Städte / Landkreise	Name	WZ 2008	Steuerpflichtige	Steuerbarer Umsatz		
					Lieferungen und Leistungen	innergemein-schaftliche Erwerbe	Insgesamt
				Anzahl	1000 Euro		
6	35	Waldeck-Frankenberg	14.39	—	—	—	—
6	35	Waldeck-Frankenberg	15	5	1 516	71	1 587
6	35	Waldeck-Frankenberg	15.1
6	35	Waldeck-Frankenberg	15.11
6	35	Waldeck-Frankenberg	15.12
6	35	Waldeck-Frankenberg	15.2
6	35	Waldeck-Frankenberg	16	55	517 961	30 973	548 934
6	35	Waldeck-Frankenberg	16.1	18	255 620	4 425	260 044
6	35	Waldeck-Frankenberg	16.2	37	262 341	26 549	288 890
6	35	Waldeck-Frankenberg	16.21	—	—	—	—
6	35	Waldeck-Frankenberg	16.22	—	—	—	—
6	35	Waldeck-Frankenberg	16.23	23	220 178	3 215	223 393
6	35	Waldeck-Frankenberg	16.24
6	35	Waldeck-Frankenberg	16.29
6	35	Waldeck-Frankenberg	17
6	35	Waldeck-Frankenberg	17.1
6	35	Waldeck-Frankenberg	17.11
6	35	Waldeck-Frankenberg	17.12
6	35	Waldeck-Frankenberg	17.2
6	35	Waldeck-Frankenberg	17.21	—	—	—	—
6	35	Waldeck-Frankenberg	17.22
6	35	Waldeck-Frankenberg	17.23	—	—	—	—
6	35	Waldeck-Frankenberg	17.24	—	—	—	—
6	35	Waldeck-Frankenberg	17.29	—	—	—	—
6	35	Waldeck-Frankenberg	18	12	11 352	58	11 411
6	35	Waldeck-Frankenberg	18.1
6	35	Waldeck-Frankenberg	18.11
6	35	Waldeck-Frankenberg	18.12	6	9 949	—	9 949
6	35	Waldeck-Frankenberg	18.13	4	1 092	57	1 149
6	35	Waldeck-Frankenberg	18.14	—	—	—	—
6	35	Waldeck-Frankenberg	18.2
6	35	Waldeck-Frankenberg	19
6	35	Waldeck-Frankenberg	19.1	—	—	—	—
6	35	Waldeck-Frankenberg	19.2
6	35	Waldeck-Frankenberg	20	6	8 549	151	8 699
6	35	Waldeck-Frankenberg	20.1
6	35	Waldeck-Frankenberg	20.11	—	—	—	—
6	35	Waldeck-Frankenberg	20.12	—	—	—	—
6	35	Waldeck-Frankenberg	20.13
6	35	Waldeck-Frankenberg	20.14
6	35	Waldeck-Frankenberg	20.15	—	—	—	—
6	35	Waldeck-Frankenberg	20.16	—	—	—	—
6	35	Waldeck-Frankenberg	20.17	—	—	—	—
6	35	Waldeck-Frankenberg	20.2	—	—	—	—
6	35	Waldeck-Frankenberg	20.3
6	35	Waldeck-Frankenberg	20.4
6	35	Waldeck-Frankenberg	20.41	—	—	—	—
6	35	Waldeck-Frankenberg	20.42
6	35	Waldeck-Frankenberg	20.5	—	—	—	—
6	35	Waldeck-Frankenberg	20.51	—	—	—	—
6	35	Waldeck-Frankenberg	20.52	—	—	—	—
6	35	Waldeck-Frankenberg	20.53	—	—	—	—
6	35	Waldeck-Frankenberg	20.59	—	—	—	—
6	35	Waldeck-Frankenberg	20.6	—	—	—	—
6	35	Waldeck-Frankenberg	21

6. Umsatzsteuerpflichtige und steuerbarer Umsatz 2016 in den kreisfreien Städten, Landkreisen und Regierungsbezirken nach wirtschaftlicher Gliederung

Regierungsbezirk	Kreisfreie Städte / Landkreise	Name	WZ 2008	Steuerpflichtige	Steuerbarer Umsatz		
					Lieferungen und Leistungen	innergemeinschaftliche Erwerbe	Insgesamt
				Anzahl	1000 Euro		
6	35	Waldeck-Frankenberg	21.1	—	—	—	—
6	35	Waldeck-Frankenberg	21.2
6	35	Waldeck-Frankenberg	22	16	115 167	6 554	121 721
6	35	Waldeck-Frankenberg	22.1
6	35	Waldeck-Frankenberg	22.11
6	35	Waldeck-Frankenberg	22.19	—	—	—	—
6	35	Waldeck-Frankenberg	22.2
6	35	Waldeck-Frankenberg	22.21	—	—	—	—
6	35	Waldeck-Frankenberg	22.22	—	—	—	—
6	35	Waldeck-Frankenberg	22.23	7	88 110	3 646	91 756
6	35	Waldeck-Frankenberg	22.29
6	35	Waldeck-Frankenberg	23	31	30 618	1 959	32 577
6	35	Waldeck-Frankenberg	23.1
6	35	Waldeck-Frankenberg	23.11	—	—	—	—
6	35	Waldeck-Frankenberg	23.12
6	35	Waldeck-Frankenberg	23.13	—	—	—	—
6	35	Waldeck-Frankenberg	23.14
6	35	Waldeck-Frankenberg	23.19	—	—	—	—
6	35	Waldeck-Frankenberg	23.2	—	—	—	—
6	35	Waldeck-Frankenberg	23.3
6	35	Waldeck-Frankenberg	23.31
6	35	Waldeck-Frankenberg	23.32	—	—	—	—
6	35	Waldeck-Frankenberg	23.4
6	35	Waldeck-Frankenberg	23.41
6	35	Waldeck-Frankenberg	23.42	—	—	—	—
6	35	Waldeck-Frankenberg	23.43	—	—	—	—
6	35	Waldeck-Frankenberg	23.44	—	—	—	—
6	35	Waldeck-Frankenberg	23.49
6	35	Waldeck-Frankenberg	23.5	—	—	—	—
6	35	Waldeck-Frankenberg	23.51	—	—	—	—
6	35	Waldeck-Frankenberg	23.52	—	—	—	—
6	35	Waldeck-Frankenberg	23.6	10	18 020	1 922	19 942
6	35	Waldeck-Frankenberg	23.61
6	35	Waldeck-Frankenberg	23.62	—	—	—	—
6	35	Waldeck-Frankenberg	23.63
6	35	Waldeck-Frankenberg	23.64
6	35	Waldeck-Frankenberg	23.65	—	—	—	—
6	35	Waldeck-Frankenberg	23.69
6	35	Waldeck-Frankenberg	23.7	14	4 363	30	4 393
6	35	Waldeck-Frankenberg	23.9
6	35	Waldeck-Frankenberg	23.91	—	—	—	—
6	35	Waldeck-Frankenberg	23.99
6	35	Waldeck-Frankenberg	24
6	35	Waldeck-Frankenberg	24.1
6	35	Waldeck-Frankenberg	24.2
6	35	Waldeck-Frankenberg	24.3
6	35	Waldeck-Frankenberg	24.31
6	35	Waldeck-Frankenberg	24.32	—	—	—	—
6	35	Waldeck-Frankenberg	24.33	—	—	—	—
6	35	Waldeck-Frankenberg	24.34	—	—	—	—
6	35	Waldeck-Frankenberg	24.4
6	35	Waldeck-Frankenberg	24.41
6	35	Waldeck-Frankenberg	24.42
6	35	Waldeck-Frankenberg	24.43	—	—	—	—
6	35	Waldeck-Frankenberg	24.44	—	—	—	—

6. Umsatzsteuerpflichtige und steuerbarer Umsatz 2016 in den kreisfreien Städten, Landkreisen und Regierungsbezirken nach wirtschaftlicher Gliederung

Regierungsbezirk	Kreisfreie Städte / Landkreise	Name	WZ 2008	Steuerpflichtige	Steuerbarer Umsatz		
					Lieferungen und Leistungen	innergemein-schaftliche Erwerbe	Insgesamt
				Anzahl	1000 Euro		
6	35	Waldeck-Frankenberg	24.45
6	35	Waldeck-Frankenberg	24.46	—	—	—	—
6	35	Waldeck-Frankenberg	24.5
6	35	Waldeck-Frankenberg	24.51
6	35	Waldeck-Frankenberg	24.52	—	—	—	—
6	35	Waldeck-Frankenberg	24.53
6	35	Waldeck-Frankenberg	24.54	—	—	—	—
6	35	Waldeck-Frankenberg	25	99	1 706 458	257 447	1 963 905
6	35	Waldeck-Frankenberg	25.1	20	41 525	7 083	48 608
6	35	Waldeck-Frankenberg	25.11
6	35	Waldeck-Frankenberg	25.12
6	35	Waldeck-Frankenberg	25.2
6	35	Waldeck-Frankenberg	25.21
6	35	Waldeck-Frankenberg	25.29	—	—	—	—
6	35	Waldeck-Frankenberg	25.3	—	—	—	—
6	35	Waldeck-Frankenberg	25.4
6	35	Waldeck-Frankenberg	25.5
6	35	Waldeck-Frankenberg	25.6
6	35	Waldeck-Frankenberg	25.61
6	35	Waldeck-Frankenberg	25.62	44	41 888	1 314	43 202
6	35	Waldeck-Frankenberg	25.7
6	35	Waldeck-Frankenberg	25.71
6	35	Waldeck-Frankenberg	25.72	—	—	—	—
6	35	Waldeck-Frankenberg	25.73
6	35	Waldeck-Frankenberg	25.73.1	6	19 655	600	20 255
6	35	Waldeck-Frankenberg	25.73.2
6	35	Waldeck-Frankenberg	25.73.3
6	35	Waldeck-Frankenberg	25.73.4	—	—	—	—
6	35	Waldeck-Frankenberg	25.73.5
6	35	Waldeck-Frankenberg	25.9
6	35	Waldeck-Frankenberg	25.91	—	—	—	—
6	35	Waldeck-Frankenberg	25.92	—	—	—	—
6	35	Waldeck-Frankenberg	25.93	—	—	—	—
6	35	Waldeck-Frankenberg	25.94	—	—	—	—
6	35	Waldeck-Frankenberg	25.99
6	35	Waldeck-Frankenberg	26	18	19 874	629	20 503
6	35	Waldeck-Frankenberg	26.1
6	35	Waldeck-Frankenberg	26.11
6	35	Waldeck-Frankenberg	26.11.1
6	35	Waldeck-Frankenberg	26.11.9
6	35	Waldeck-Frankenberg	26.12
6	35	Waldeck-Frankenberg	26.2
6	35	Waldeck-Frankenberg	26.3
6	35	Waldeck-Frankenberg	26.4	—	—	—	—
6	35	Waldeck-Frankenberg	26.5
6	35	Waldeck-Frankenberg	26.51
6	35	Waldeck-Frankenberg	26.51.1
6	35	Waldeck-Frankenberg	26.51.2	—	—	—	—
6	35	Waldeck-Frankenberg	26.51.3	—	—	—	—
6	35	Waldeck-Frankenberg	26.52	—	—	—	—
6	35	Waldeck-Frankenberg	26.6
6	35	Waldeck-Frankenberg	26.7	—	—	—	—
6	35	Waldeck-Frankenberg	26.8	—	—	—	—
6	35	Waldeck-Frankenberg	27
6	35	Waldeck-Frankenberg	27.1

6. Umsatzsteuerpflichtige und steuerbarer Umsatz 2016 in den kreisfreien Städten, Landkreisen und Regierungsbezirken nach wirtschaftlicher Gliederung

Regierungsbezirk	Kreisfreie Städte / Landkreise	Name	WZ 2008	Steuerpflichtige	Steuerbarer Umsatz		
					Lieferungen und Leistungen	innergemein-schaftliche Erwerbe	Insgesamt
				Anzahl	1000 Euro		
6	35	Waldeck-Frankenberg	27.11
6	35	Waldeck-Frankenberg	27.12
6	35	Waldeck-Frankenberg	27.2	—	—	—	—
6	35	Waldeck-Frankenberg	27.3
6	35	Waldeck-Frankenberg	27.31	—	—	—	—
6	35	Waldeck-Frankenberg	27.32
6	35	Waldeck-Frankenberg	27.33
6	35	Waldeck-Frankenberg	27.4
6	35	Waldeck-Frankenberg	27.5
6	35	Waldeck-Frankenberg	27.51
6	35	Waldeck-Frankenberg	27.52	—	—	—	—
6	35	Waldeck-Frankenberg	27.9	4	1 790	19	1 809
6	35	Waldeck-Frankenberg	28	46	206 543	17 692	224 235
6	35	Waldeck-Frankenberg	28.1
6	35	Waldeck-Frankenberg	28.11	—	—	—	—
6	35	Waldeck-Frankenberg	28.12	—	—	—	—
6	35	Waldeck-Frankenberg	28.13	—	—	—	—
6	35	Waldeck-Frankenberg	28.14
6	35	Waldeck-Frankenberg	28.15
6	35	Waldeck-Frankenberg	28.2	18	47 225	1 825	49 050
6	35	Waldeck-Frankenberg	28.21
6	35	Waldeck-Frankenberg	28.21.1	—	—	—	—
6	35	Waldeck-Frankenberg	28.21.9
6	35	Waldeck-Frankenberg	28.22
6	35	Waldeck-Frankenberg	28.23	—	—	—	—
6	35	Waldeck-Frankenberg	28.24	5	1 994	33	2 027
6	35	Waldeck-Frankenberg	28.25	4	955	—	955
6	35	Waldeck-Frankenberg	28.29	6	22 957	815	23 772
6	35	Waldeck-Frankenberg	28.3
6	35	Waldeck-Frankenberg	28.4	5	10 210	139	10 348
6	35	Waldeck-Frankenberg	28.41
6	35	Waldeck-Frankenberg	28.49
6	35	Waldeck-Frankenberg	28.9	15	75 797	1 862	77 658
6	35	Waldeck-Frankenberg	28.91
6	35	Waldeck-Frankenberg	28.92
6	35	Waldeck-Frankenberg	28.92.1	—	—	—	—
6	35	Waldeck-Frankenberg	28.92.2
6	35	Waldeck-Frankenberg	28.93	—	—	—	—
6	35	Waldeck-Frankenberg	28.94
6	35	Waldeck-Frankenberg	28.95	—	—	—	—
6	35	Waldeck-Frankenberg	28.96	4	8 977	139	9 116
6	35	Waldeck-Frankenberg	28.99	5	52 106	1 510	53 617
6	35	Waldeck-Frankenberg	29
6	35	Waldeck-Frankenberg	29.1
6	35	Waldeck-Frankenberg	29.10.1	—	—	—	—
6	35	Waldeck-Frankenberg	29.10.2
6	35	Waldeck-Frankenberg	29.2	—	—	—	—
6	35	Waldeck-Frankenberg	29.3
6	35	Waldeck-Frankenberg	29.31	—	—	—	—
6	35	Waldeck-Frankenberg	29.32
6	35	Waldeck-Frankenberg	30	5	2 174	786	2 960
6	35	Waldeck-Frankenberg	30.1
6	35	Waldeck-Frankenberg	30.11
6	35	Waldeck-Frankenberg	30.12
6	35	Waldeck-Frankenberg	30.2	—	—	—	—

6. Umsatzsteuerpflichtige und steuerbarer Umsatz 2016 in den kreisfreien Städten, Landkreisen und Regierungsbezirken nach wirtschaftlicher Gliederung

Regierungsbezirk	Kreisfreie Städte / Landkreise	Name	WZ 2008	Steuerpflichtige	Steuerbarer Umsatz		
					Lieferungen und Leistungen	innergemein-schaftliche Erwerbe	Insgesamt
				Anzahl	1000 Euro		
6	35	Waldeck-Frankenberg	30.20.1	—	—	—	—
6	35	Waldeck-Frankenberg	30.20.2	—	—	—	—
6	35	Waldeck-Frankenberg	30.3	—	—	—	—
6	35	Waldeck-Frankenberg	30.4	—	—	—	—
6	35	Waldeck-Frankenberg	30.9
6	35	Waldeck-Frankenberg	30.91	—	—	—	—
6	35	Waldeck-Frankenberg	30.92
6	35	Waldeck-Frankenberg	30.99	—	—	—	—
6	35	Waldeck-Frankenberg	31	32	77 417	6 772	84 189
6	35	Waldeck-Frankenberg	31.01
6	35	Waldeck-Frankenberg	31.02
6	35	Waldeck-Frankenberg	31.03	—	—	—	—
6	35	Waldeck-Frankenberg	31.09	26	68 837	5 797	74 634
6	35	Waldeck-Frankenberg	31.09.1
6	35	Waldeck-Frankenberg	31.09.9
6	35	Waldeck-Frankenberg	32	45	102 509	13 834	116 343
6	35	Waldeck-Frankenberg	32.1	7	1 614	186	1 800
6	35	Waldeck-Frankenberg	32.11
6	35	Waldeck-Frankenberg	32.12
6	35	Waldeck-Frankenberg	32.13	—	—	—	—
6	35	Waldeck-Frankenberg	32.2
6	35	Waldeck-Frankenberg	32.3
6	35	Waldeck-Frankenberg	32.4
6	35	Waldeck-Frankenberg	32.5	22	81 667	8 330	89 997
6	35	Waldeck-Frankenberg	32.50.1
6	35	Waldeck-Frankenberg	32.50.2	8	7 012	156	7 168
6	35	Waldeck-Frankenberg	32.50.3
6	35	Waldeck-Frankenberg	32.9	8	4 709	296	5 006
6	35	Waldeck-Frankenberg	32.91
6	35	Waldeck-Frankenberg	32.99
6	35	Waldeck-Frankenberg	33	28	12 188	335	12 523
6	35	Waldeck-Frankenberg	33.1	19	8 714	57	8 772
6	35	Waldeck-Frankenberg	33.11	3	431	—	431
6	35	Waldeck-Frankenberg	33.12	11	7 458	56	7 514
6	35	Waldeck-Frankenberg	33.13
6	35	Waldeck-Frankenberg	33.14
6	35	Waldeck-Frankenberg	33.15	—	—	—	—
6	35	Waldeck-Frankenberg	33.16	—	—	—	—
6	35	Waldeck-Frankenberg	33.17
6	35	Waldeck-Frankenberg	33.19	—	—	—	—
6	35	Waldeck-Frankenberg	33.2	9	3 474	278	3 751
6	35	Waldeck-Frankenberg	D	294	268 050	500	268 549
6	35	Waldeck-Frankenberg	35	294	268 050	500	268 549
6	35	Waldeck-Frankenberg	35.1	276	264 395	493	264 889
6	35	Waldeck-Frankenberg	35.11
6	35	Waldeck-Frankenberg	35.11.1
6	35	Waldeck-Frankenberg	35.11.2	56	5 118	—	5 118
6	35	Waldeck-Frankenberg	35.11.3	187	56 213	270	56 482
6	35	Waldeck-Frankenberg	35.12	—	—	—	—
6	35	Waldeck-Frankenberg	35.13
6	35	Waldeck-Frankenberg	35.14
6	35	Waldeck-Frankenberg	35.2	13	1 840	1	1 840
6	35	Waldeck-Frankenberg	35.21	13	1 840	1	1 840
6	35	Waldeck-Frankenberg	35.21.1	—	—	—	—
6	35	Waldeck-Frankenberg	35.21.2	4	608	1	609

6. Umsatzsteuerpflichtige und steuerbarer Umsatz 2016 in den kreisfreien Städten, Landkreisen und Regierungsbezirken nach wirtschaftlicher Gliederung

Regierungsbezirk	Kreisfreie Städte / Landkreise	Name	WZ 2008	Steuerpflichtige	Steuerbarer Umsatz		
					Lieferungen und Leistungen	innergemein-schaftliche Erwerbe	Insgesamt
				Anzahl	1000 Euro		
6	35	Waldeck-Frankenberg	35.21.3	9	1 231	—	1 231
6	35	Waldeck-Frankenberg	35.22	—	—	—	—
6	35	Waldeck-Frankenberg	35.23	—	—	—	—
6	35	Waldeck-Frankenberg	35.3	5	1 815	6	1 821
6	35	Waldeck-Frankenberg	E	43	54 005	1 168	55 174
6	35	Waldeck-Frankenberg	36	24	36 462	14	36 476
6	35	Waldeck-Frankenberg	36.00.1	—	—	—	—
6	35	Waldeck-Frankenberg	36.00.2
6	35	Waldeck-Frankenberg	36.00.3
6	35	Waldeck-Frankenberg	37
6	35	Waldeck-Frankenberg	37.00.1
6	35	Waldeck-Frankenberg	37.00.2
6	35	Waldeck-Frankenberg	38	14	15 080	1 154	16 234
6	35	Waldeck-Frankenberg	38.1
6	35	Waldeck-Frankenberg	38.11
6	35	Waldeck-Frankenberg	38.12	—	—	—	—
6	35	Waldeck-Frankenberg	38.2
6	35	Waldeck-Frankenberg	38.21
6	35	Waldeck-Frankenberg	38.22	—	—	—	—
6	35	Waldeck-Frankenberg	38.3	7	9 049	1 154	10 203
6	35	Waldeck-Frankenberg	38.31	3	496	12	508
6	35	Waldeck-Frankenberg	38.32	4	8 553	1 142	9 695
6	35	Waldeck-Frankenberg	39
6	35	Waldeck-Frankenberg	F	620	476 855	1 245	478 099
6	35	Waldeck-Frankenberg	41	54	58 615	2	58 617
6	35	Waldeck-Frankenberg	41.1
6	35	Waldeck-Frankenberg	41.10.1	—	—	—	—
6	35	Waldeck-Frankenberg	41.10.2	—	—	—	—
6	35	Waldeck-Frankenberg	41.10.3
6	35	Waldeck-Frankenberg	41.2
6	35	Waldeck-Frankenberg	41.20.1
6	35	Waldeck-Frankenberg	41.20.2	3	99	—	99
6	35	Waldeck-Frankenberg	42	18	132 344	63	132 407
6	35	Waldeck-Frankenberg	42.1	13	128 227	4	128 231
6	35	Waldeck-Frankenberg	42.11
6	35	Waldeck-Frankenberg	42.12
6	35	Waldeck-Frankenberg	42.13	—	—	—	—
6	35	Waldeck-Frankenberg	42.2
6	35	Waldeck-Frankenberg	42.21
6	35	Waldeck-Frankenberg	42.22	—	—	—	—
6	35	Waldeck-Frankenberg	42.9
6	35	Waldeck-Frankenberg	42.91
6	35	Waldeck-Frankenberg	42.99
6	35	Waldeck-Frankenberg	43	548	285 896	1 179	287 075
6	35	Waldeck-Frankenberg	43.1	17	8 394	—	8 394
6	35	Waldeck-Frankenberg	43.11	—	—	—	—
6	35	Waldeck-Frankenberg	43.12
6	35	Waldeck-Frankenberg	43.13
6	35	Waldeck-Frankenberg	43.2	186	121 804	405	122 209
6	35	Waldeck-Frankenberg	43.21	72	40 995	82	41 076
6	35	Waldeck-Frankenberg	43.22	75	65 518	154	65 672
6	35	Waldeck-Frankenberg	43.29	39	15 291	169	15 460
6	35	Waldeck-Frankenberg	43.29.1	27	8 483	12	8 495
6	35	Waldeck-Frankenberg	43.29.9	12	6 808	157	6 965
6	35	Waldeck-Frankenberg	43.3	237	91 022	575	91 597

6. Umsatzsteuerpflichtige und steuerbarer Umsatz 2016 in den kreisfreien Städten, Landkreisen und Regierungsbezirken nach wirtschaftlicher Gliederung

Regierungsbezirk	Kreisfreie Städte / Landkreise	Name	WZ 2008	Steuerpflichtige	Steuerbarer Umsatz		
					Lieferungen und Leistungen	innergemein-schaftliche Erwerbe	Insgesamt
				Anzahl	1000 Euro		
6	35	Waldeck-Frankenberg	43.31	13	11 904	165	12 069
6	35	Waldeck-Frankenberg	43.32	91	39 305	155	39 460
6	35	Waldeck-Frankenberg	43.33	45	7 964	114	8 078
6	35	Waldeck-Frankenberg	43.34	77	31 224	128	31 352
6	35	Waldeck-Frankenberg	43.34.1	73	30 295	127	30 422
6	35	Waldeck-Frankenberg	43.34.2	4	929	1	930
6	35	Waldeck-Frankenberg	43.39	11	625	13	638
6	35	Waldeck-Frankenberg	43.9	108	64 675	199	64 875
6	35	Waldeck-Frankenberg	43.91	68	35 972	78	36 050
6	35	Waldeck-Frankenberg	43.91.1	40	20 490	—	20 490
6	35	Waldeck-Frankenberg	43.91.2	28	15 482	78	15 560
6	35	Waldeck-Frankenberg	43.99	40	28 703	121	28 825
6	35	Waldeck-Frankenberg	43.99.1
6	35	Waldeck-Frankenberg	43.99.2
6	35	Waldeck-Frankenberg	43.99.9	30	25 496	121	25 617
6	35	Waldeck-Frankenberg	G	1 114	1 179 263	61 661	1 240 924
6	35	Waldeck-Frankenberg	45	213	221 175	21 116	242 291
6	35	Waldeck-Frankenberg	45.1	73	118 315	4 411	122 726
6	35	Waldeck-Frankenberg	45.11
6	35	Waldeck-Frankenberg	45.19
6	35	Waldeck-Frankenberg	45.2	82	47 904	442	48 346
6	35	Waldeck-Frankenberg	45.20.1	16	7 523	80	7 603
6	35	Waldeck-Frankenberg	45.20.2
6	35	Waldeck-Frankenberg	45.20.3	58	32 350	250	32 600
6	35	Waldeck-Frankenberg	45.20.4
6	35	Waldeck-Frankenberg	45.3	50	52 796	16 055	68 851
6	35	Waldeck-Frankenberg	45.31	15	33 662	15 226	48 888
6	35	Waldeck-Frankenberg	45.32	35	19 134	829	19 963
6	35	Waldeck-Frankenberg	45.4	8	2 159	208	2 367
6	35	Waldeck-Frankenberg	46	252	475 467	30 768	506 235
6	35	Waldeck-Frankenberg	46.1	116	29 167	1 183	30 350
6	35	Waldeck-Frankenberg	46.11	6	3 027	29	3 057
6	35	Waldeck-Frankenberg	46.12	4	811	—	811
6	35	Waldeck-Frankenberg	46.13	15	2 779	120	2 900
6	35	Waldeck-Frankenberg	46.13.1
6	35	Waldeck-Frankenberg	46.13.2
6	35	Waldeck-Frankenberg	46.14	19	10 404	530	10 934
6	35	Waldeck-Frankenberg	46.15	17	3 970	54	4 023
6	35	Waldeck-Frankenberg	46.16	8	1 461	170	1 631
6	35	Waldeck-Frankenberg	46.17	6	905	—	905
6	35	Waldeck-Frankenberg	46.18	23	4 416	260	4 676
6	35	Waldeck-Frankenberg	46.18.1	—	—	—	—
6	35	Waldeck-Frankenberg	46.18.2
6	35	Waldeck-Frankenberg	46.18.3	—	—	—	—
6	35	Waldeck-Frankenberg	46.18.4
6	35	Waldeck-Frankenberg	46.18.5
6	35	Waldeck-Frankenberg	46.18.6
6	35	Waldeck-Frankenberg	46.18.7	—	—	—	—
6	35	Waldeck-Frankenberg	46.18.9	17	2 318	129	2 448
6	35	Waldeck-Frankenberg	46.19	18	1 393	20	1 413
6	35	Waldeck-Frankenberg	46.2	12	54 878	48	54 926
6	35	Waldeck-Frankenberg	46.21
6	35	Waldeck-Frankenberg	46.22
6	35	Waldeck-Frankenberg	46.23
6	35	Waldeck-Frankenberg	46.24	—	—	—	—

6. Umsatzsteuerpflichtige und steuerbarer Umsatz 2016 in den kreisfreien Städten, Landkreisen und Regierungsbezirken nach wirtschaftlicher Gliederung

Regierungsbezirk	Kreisfreie Städte / Landkreise	Name	WZ 2008	Steuerpflichtige	Steuerbarer Umsatz		
					Lieferungen und Leistungen	innergemein-schaftliche Erwerbe	Insgesamt
				Anzahl	1000 Euro		
6	35	Waldeck-Frankenberg	46.3	24	97 173	19 724	116 897
6	35	Waldeck-Frankenberg	46.31	—	—	—	—
6	35	Waldeck-Frankenberg	46.32
6	35	Waldeck-Frankenberg	46.33
6	35	Waldeck-Frankenberg	46.34	14	18 891	—	18 891
6	35	Waldeck-Frankenberg	46.35	—	—	—	—
6	35	Waldeck-Frankenberg	46.36
6	35	Waldeck-Frankenberg	46.37	—	—	—	—
6	35	Waldeck-Frankenberg	46.38
6	35	Waldeck-Frankenberg	46.38.1	—	—	—	—
6	35	Waldeck-Frankenberg	46.38.2
6	35	Waldeck-Frankenberg	46.38.9
6	35	Waldeck-Frankenberg	46.39
6	35	Waldeck-Frankenberg	46.39.1	—	—	—	—
6	35	Waldeck-Frankenberg	46.39.9
6	35	Waldeck-Frankenberg	46.4	19	39 062	3 695	42 757
6	35	Waldeck-Frankenberg	46.41
6	35	Waldeck-Frankenberg	46.42
6	35	Waldeck-Frankenberg	46.42.1
6	35	Waldeck-Frankenberg	46.42.2	—	—	—	—
6	35	Waldeck-Frankenberg	46.43
6	35	Waldeck-Frankenberg	46.43.1	—	—	—	—
6	35	Waldeck-Frankenberg	46.43.2
6	35	Waldeck-Frankenberg	46.43.3
6	35	Waldeck-Frankenberg	46.44
6	35	Waldeck-Frankenberg	46.44.1
6	35	Waldeck-Frankenberg	46.44.2
6	35	Waldeck-Frankenberg	46.45	—	—	—	—
6	35	Waldeck-Frankenberg	46.46	3	13 069	280	13 349
6	35	Waldeck-Frankenberg	46.46.1
6	35	Waldeck-Frankenberg	46.46.2
6	35	Waldeck-Frankenberg	46.47
6	35	Waldeck-Frankenberg	46.48
6	35	Waldeck-Frankenberg	46.49
6	35	Waldeck-Frankenberg	46.49.1	—	—	—	—
6	35	Waldeck-Frankenberg	46.49.2
6	35	Waldeck-Frankenberg	46.49.3
6	35	Waldeck-Frankenberg	46.49.4	—	—	—	—
6	35	Waldeck-Frankenberg	46.49.5
6	35	Waldeck-Frankenberg	46.5
6	35	Waldeck-Frankenberg	46.51
6	35	Waldeck-Frankenberg	46.52
6	35	Waldeck-Frankenberg	46.6	24	38 483	657	39 140
6	35	Waldeck-Frankenberg	46.61	9	29 999	359	30 358
6	35	Waldeck-Frankenberg	46.62
6	35	Waldeck-Frankenberg	46.63
6	35	Waldeck-Frankenberg	46.64	—	—	—	—
6	35	Waldeck-Frankenberg	46.65	—	—	—	—
6	35	Waldeck-Frankenberg	46.66
6	35	Waldeck-Frankenberg	46.69	11	7 360	54	7 414
6	35	Waldeck-Frankenberg	46.7	50	193 224	3 711	196 934
6	35	Waldeck-Frankenberg	46.71
6	35	Waldeck-Frankenberg	46.71.1
6	35	Waldeck-Frankenberg	46.71.2
6	35	Waldeck-Frankenberg	46.72

6. Umsatzsteuerpflichtige und steuerbarer Umsatz 2016 in den kreisfreien Städten, Landkreisen und Regierungsbezirken nach wirtschaftlicher Gliederung

Regierungsbezirk	Kreisfreie Städte / Landkreise	Name	WZ 2008	Steuerpflichtige	Steuerbarer Umsatz		
					Lieferungen und Leistungen	innergemeinschaftliche Erwerbe	Insgesamt
				Anzahl	1000 Euro		
6	35	Waldeck-Frankenberg	46.73	24	114 770	2 989	117 758
6	35	Waldeck-Frankenberg	46.73.1
6	35	Waldeck-Frankenberg	46.73.2
6	35	Waldeck-Frankenberg	46.73.3	6	3 502	188	3 690
6	35	Waldeck-Frankenberg	46.73.4	13	92 898	2 577	95 475
6	35	Waldeck-Frankenberg	46.73.5	—	—	—	—
6	35	Waldeck-Frankenberg	46.73.6	—	—	—	—
6	35	Waldeck-Frankenberg	46.73.7	—	—	—	—
6	35	Waldeck-Frankenberg	46.73.8	—	—	—	—
6	35	Waldeck-Frankenberg	46.74	5	2 937	14	2 951
6	35	Waldeck-Frankenberg	46.74.1
6	35	Waldeck-Frankenberg	46.74.2
6	35	Waldeck-Frankenberg	46.74.3	—	—	—	—
6	35	Waldeck-Frankenberg	46.75
6	35	Waldeck-Frankenberg	46.76
6	35	Waldeck-Frankenberg	46.77	11	9 563	249	9 812
6	35	Waldeck-Frankenberg	46.9
6	35	Waldeck-Frankenberg	47	649	482 621	9 777	492 398
6	35	Waldeck-Frankenberg	47.1	90	122 620	470	123 090
6	35	Waldeck-Frankenberg	47.11	62	111 432	212	111 644
6	35	Waldeck-Frankenberg	47.19	28	11 189	257	11 446
6	35	Waldeck-Frankenberg	47.2	47	21 628	405	22 033
6	35	Waldeck-Frankenberg	47.21
6	35	Waldeck-Frankenberg	47.22	6	1 970	—	1 970
6	35	Waldeck-Frankenberg	47.23
6	35	Waldeck-Frankenberg	47.24	5	3 045	—	3 045
6	35	Waldeck-Frankenberg	47.25	14	1 967	—	1 967
6	35	Waldeck-Frankenberg	47.26
6	35	Waldeck-Frankenberg	47.29	16	12 636	403	13 039
6	35	Waldeck-Frankenberg	47.3	19	39 701	380	40 081
6	35	Waldeck-Frankenberg	47.30.1	14	34 054	380	34 434
6	35	Waldeck-Frankenberg	47.30.2	5	5 647	—	5 647
6	35	Waldeck-Frankenberg	47.4
6	35	Waldeck-Frankenberg	47.41
6	35	Waldeck-Frankenberg	47.42	7	2 666	17	2 683
6	35	Waldeck-Frankenberg	47.43
6	35	Waldeck-Frankenberg	47.5	118	58 661	3 086	61 746
6	35	Waldeck-Frankenberg	47.51	16	2 492	214	2 706
6	35	Waldeck-Frankenberg	47.52	30	21 105	889	21 994
6	35	Waldeck-Frankenberg	47.52.1	18	10 383	525	10 908
6	35	Waldeck-Frankenberg	47.52.3	12	10 722	364	11 086
6	35	Waldeck-Frankenberg	47.53	11	2 261	47	2 308
6	35	Waldeck-Frankenberg	47.54	24	5 853	46	5 898
6	35	Waldeck-Frankenberg	47.59	37	26 950	1 889	28 839
6	35	Waldeck-Frankenberg	47.59.1	20	19 984	1 512	21 496
6	35	Waldeck-Frankenberg	47.59.2	4	1 366	75	1 441
6	35	Waldeck-Frankenberg	47.59.3	5	1 295	56	1 351
6	35	Waldeck-Frankenberg	47.59.9	8	4 306	246	4 551
6	35	Waldeck-Frankenberg	47.6	55	19 766	578	20 344
6	35	Waldeck-Frankenberg	47.61	7	1 925	1	1 926
6	35	Waldeck-Frankenberg	47.62	18	4 534	8	4 543
6	35	Waldeck-Frankenberg	47.62.1	4	697	—	697
6	35	Waldeck-Frankenberg	47.62.2	14	3 837	8	3 846
6	35	Waldeck-Frankenberg	47.63	—	—	—	—
6	35	Waldeck-Frankenberg	47.64	23	11 296	528	11 824

6. Umsatzsteuerpflichtige und steuerbarer Umsatz 2016 in den kreisfreien Städten, Landkreisen und Regierungsbezirken nach wirtschaftlicher Gliederung

Regierungsbezirk	Kreisfreie Städte / Landkreise	Name	WZ 2008	Steuerpflichtige	Steuerbarer Umsatz		
					Lieferungen und Leistungen	innergemein-schaftliche Erwerbe	Insgesamt
				Anzahl	1000 Euro		
6	35	Waldeck-Frankenberg	47.64.1	14	6 317	318	6 636
6	35	Waldeck-Frankenberg	47.64.2	9	4 979	210	5 189
6	35	Waldeck-Frankenberg	47.65	7	2 011	41	2 052
6	35	Waldeck-Frankenberg	47.7	224	188 295	4 394	192 689
6	35	Waldeck-Frankenberg	47.71	36	30 086	1 622	31 707
6	35	Waldeck-Frankenberg	47.72	12	4 144	468	4 611
6	35	Waldeck-Frankenberg	47.72.1
6	35	Waldeck-Frankenberg	47.72.2
6	35	Waldeck-Frankenberg	47.73	35	97 175	41	97 217
6	35	Waldeck-Frankenberg	47.74	16	11 494	51	11 545
6	35	Waldeck-Frankenberg	47.75	13	2 621	7	2 629
6	35	Waldeck-Frankenberg	47.76	35	25 410	1 547	26 958
6	35	Waldeck-Frankenberg	47.76.1	28	24 003	1 542	25 545
6	35	Waldeck-Frankenberg	47.76.2	7	1 407	6	1 413
6	35	Waldeck-Frankenberg	47.77	15	2 658	109	2 768
6	35	Waldeck-Frankenberg	47.78	54	13 341	243	13 584
6	35	Waldeck-Frankenberg	47.78.1	17	7 901	97	7 997
6	35	Waldeck-Frankenberg	47.78.2
6	35	Waldeck-Frankenberg	47.78.3
6	35	Waldeck-Frankenberg	47.78.9	22	4 064	119	4 183
6	35	Waldeck-Frankenberg	47.79	8	1 366	306	1 671
6	35	Waldeck-Frankenberg	47.79.1
6	35	Waldeck-Frankenberg	47.79.2	—	—	—	—
6	35	Waldeck-Frankenberg	47.79.9
6	35	Waldeck-Frankenberg	47.8
6	35	Waldeck-Frankenberg	47.81
6	35	Waldeck-Frankenberg	47.82	—	—	—	—
6	35	Waldeck-Frankenberg	47.89
6	35	Waldeck-Frankenberg	47.9	60	19 533	360	19 892
6	35	Waldeck-Frankenberg	47.91	20	6 903	312	7 216
6	35	Waldeck-Frankenberg	47.99	40	12 629	47	12 677
6	35	Waldeck-Frankenberg	47.99.1	9	5 772	—	5 772
6	35	Waldeck-Frankenberg	47.99.9	31	6 857	47	6 905
6	35	Waldeck-Frankenberg	H	172	132 230	119	132 349
6	35	Waldeck-Frankenberg	49	122	83 443	2	83 445
6	35	Waldeck-Frankenberg	49.1	—	—	—	—
6	35	Waldeck-Frankenberg	49.2	—	—	—	—
6	35	Waldeck-Frankenberg	49.3
6	35	Waldeck-Frankenberg	49.31
6	35	Waldeck-Frankenberg	49.32	24	7 085	—	7 086
6	35	Waldeck-Frankenberg	49.39	19	14 626	—	14 626
6	35	Waldeck-Frankenberg	49.39.1	4	8 912	—	8 912
6	35	Waldeck-Frankenberg	49.39.2
6	35	Waldeck-Frankenberg	49.39.9
6	35	Waldeck-Frankenberg	49.4	73	55 586	2	55 588
6	35	Waldeck-Frankenberg	49.41	66	54 434	2	54 437
6	35	Waldeck-Frankenberg	49.42	7	1 151	—	1 151
6	35	Waldeck-Frankenberg	49.5
6	35	Waldeck-Frankenberg	50
6	35	Waldeck-Frankenberg	50.1	—	—	—	—
6	35	Waldeck-Frankenberg	50.2	—	—	—	—
6	35	Waldeck-Frankenberg	50.3
6	35	Waldeck-Frankenberg	50.4
6	35	Waldeck-Frankenberg	51	—	—	—	—
6	35	Waldeck-Frankenberg	51.1	—	—	—	—

6. Umsatzsteuerpflichtige und steuerbarer Umsatz 2016 in den kreisfreien Städten, Landkreisen und Regierungsbezirken nach wirtschaftlicher Gliederung

Regierungsbezirk	Kreisfreie Städte / Landkreise	Name	WZ 2008	Steuerpflichtige	Steuerbarer Umsatz		
					Lieferungen und Leistungen	innergemein-schaftliche Erwerbe	Insgesamt
				Anzahl	1000 Euro		
6	35	Waldeck-Frankenberg	51.2	—	—	—	—
6	35	Waldeck-Frankenberg	51.21	—	—	—	—
6	35	Waldeck-Frankenberg	51.22	—	—	—	—
6	35	Waldeck-Frankenberg	52	33	44 811	114	44 925
6	35	Waldeck-Frankenberg	52.1
6	35	Waldeck-Frankenberg	52.2
6	35	Waldeck-Frankenberg	52.21
6	35	Waldeck-Frankenberg	52.21.1	—	—	—	—
6	35	Waldeck-Frankenberg	52.21.2	—	—	—	—
6	35	Waldeck-Frankenberg	52.21.3	—	—	—	—
6	35	Waldeck-Frankenberg	52.21.4
6	35	Waldeck-Frankenberg	52.21.5	—	—	—	—
6	35	Waldeck-Frankenberg	52.21.9	4	731	—	731
6	35	Waldeck-Frankenberg	52.22	—	—	—	—
6	35	Waldeck-Frankenberg	52.22.1	—	—	—	—
6	35	Waldeck-Frankenberg	52.22.2	—	—	—	—
6	35	Waldeck-Frankenberg	52.22.3	—	—	—	—
6	35	Waldeck-Frankenberg	52.22.9	—	—	—	—
6	35	Waldeck-Frankenberg	52.23	—	—	—	—
6	35	Waldeck-Frankenberg	52.23.1	—	—	—	—
6	35	Waldeck-Frankenberg	52.23.9	—	—	—	—
6	35	Waldeck-Frankenberg	52.24	—	—	—	—
6	35	Waldeck-Frankenberg	52.29	26	23 390	114	23 504
6	35	Waldeck-Frankenberg	52.29.1	19	22 145	90	22 235
6	35	Waldeck-Frankenberg	52.29.2	—	—	—	—
6	35	Waldeck-Frankenberg	52.29.9	7	1 245	24	1 269
6	35	Waldeck-Frankenberg	53
6	35	Waldeck-Frankenberg	53.1	—	—	—	—
6	35	Waldeck-Frankenberg	53.2
6	35	Waldeck-Frankenberg	l	690	387 506	441	387 947
6	35	Waldeck-Frankenberg	55	281	289 266	291	289 557
6	35	Waldeck-Frankenberg	55.1	234	267 255	266	267 521
6	35	Waldeck-Frankenberg	55.10.1	100	237 273	139	237 412
6	35	Waldeck-Frankenberg	55.10.2	13	11 217	118	11 336
6	35	Waldeck-Frankenberg	55.10.3	69	11 218	7	11 226
6	35	Waldeck-Frankenberg	55.10.4	52	7 546	1	7 547
6	35	Waldeck-Frankenberg	55.2	34	19 319	25	19 344
6	35	Waldeck-Frankenberg	55.20.1	—	—	—	—
6	35	Waldeck-Frankenberg	55.20.2
6	35	Waldeck-Frankenberg	55.20.3
6	35	Waldeck-Frankenberg	55.20.4
6	35	Waldeck-Frankenberg	55.3	13	2 692	—	2 692
6	35	Waldeck-Frankenberg	55.9	—	—	—	—
6	35	Waldeck-Frankenberg	55.90.1	—	—	—	—
6	35	Waldeck-Frankenberg	55.90.9	—	—	—	—
6	35	Waldeck-Frankenberg	56	409	98 240	151	98 390
6	35	Waldeck-Frankenberg	56.1	272	71 778	145	71 923
6	35	Waldeck-Frankenberg	56.10.1	147	45 985	20	46 005
6	35	Waldeck-Frankenberg	56.10.2	3	260	—	260
6	35	Waldeck-Frankenberg	56.10.3	68	16 078	30	16 109
6	35	Waldeck-Frankenberg	56.10.4	35	5 550	31	5 581
6	35	Waldeck-Frankenberg	56.10.5	19	3 904	64	3 968
6	35	Waldeck-Frankenberg	56.2	23	7 771	4	7 775
6	35	Waldeck-Frankenberg	56.21	9	1 804	—	1 804
6	35	Waldeck-Frankenberg	56.29	14	5 967	3	5 970

6. Umsatzsteuerpflichtige und steuerbarer Umsatz 2016 in den kreisfreien Städten, Landkreisen und Regierungsbezirken nach wirtschaftlicher Gliederung

Regierungsbezirk	Kreisfreie Städte / Landkreise	Name	WZ 2008	Steuerpflichtige	Steuerbarer Umsatz		
					Lieferungen und Leistungen	innergemein-schaftliche Erwerbe	Insgesamt
				Anzahl	1000 Euro		
6	35	Waldeck-Frankenberg	56.3	114	18 691	2	18 692
6	35	Waldeck-Frankenberg	56.30.1	102	17 510	2	17 512
6	35	Waldeck-Frankenberg	56.30.2	3	732	—	732
6	35	Waldeck-Frankenberg	56.30.3
6	35	Waldeck-Frankenberg	56.30.4
6	35	Waldeck-Frankenberg	56.30.9	6	330	—	330
6	35	Waldeck-Frankenberg	J	94	65 810	658	66 467
6	35	Waldeck-Frankenberg	58	12	17 912	1	17 913
6	35	Waldeck-Frankenberg	58.1
6	35	Waldeck-Frankenberg	58.11	3	1 736	—	1 737
6	35	Waldeck-Frankenberg	58.12	—	—	—	—
6	35	Waldeck-Frankenberg	58.13
6	35	Waldeck-Frankenberg	58.14
6	35	Waldeck-Frankenberg	58.19
6	35	Waldeck-Frankenberg	58.2
6	35	Waldeck-Frankenberg	58.21	—	—	—	—
6	35	Waldeck-Frankenberg	58.29
6	35	Waldeck-Frankenberg	59	7	782	4	786
6	35	Waldeck-Frankenberg	59.1	4	563	—	563
6	35	Waldeck-Frankenberg	59.11
6	35	Waldeck-Frankenberg	59.12	—	—	—	—
6	35	Waldeck-Frankenberg	59.13
6	35	Waldeck-Frankenberg	59.14
6	35	Waldeck-Frankenberg	59.2	3	219	4	223
6	35	Waldeck-Frankenberg	59.20.1
6	35	Waldeck-Frankenberg	59.20.2
6	35	Waldeck-Frankenberg	59.20.3
6	35	Waldeck-Frankenberg	60	—	—	—	—
6	35	Waldeck-Frankenberg	60.1	—	—	—	—
6	35	Waldeck-Frankenberg	60.2	—	—	—	—
6	35	Waldeck-Frankenberg	61	3	434	37	471
6	35	Waldeck-Frankenberg	61.1	—	—	—	—
6	35	Waldeck-Frankenberg	61.2
6	35	Waldeck-Frankenberg	61.3	—	—	—	—
6	35	Waldeck-Frankenberg	61.9
6	35	Waldeck-Frankenberg	61.90.1	—	—	—	—
6	35	Waldeck-Frankenberg	61.90.9
6	35	Waldeck-Frankenberg	62	58	14 919	611	15 530
6	35	Waldeck-Frankenberg	62.01	32	4 185	49	4 233
6	35	Waldeck-Frankenberg	62.01.1	12	1 368	11	1 379
6	35	Waldeck-Frankenberg	62.01.9	20	2 817	38	2 855
6	35	Waldeck-Frankenberg	62.02	16	8 309	562	8 871
6	35	Waldeck-Frankenberg	62.03	4	180	—	180
6	35	Waldeck-Frankenberg	62.09	6	2 245	—	2 245
6	35	Waldeck-Frankenberg	63	14	31 763	5	31 768
6	35	Waldeck-Frankenberg	63.1
6	35	Waldeck-Frankenberg	63.11
6	35	Waldeck-Frankenberg	63.12	—	—	—	—
6	35	Waldeck-Frankenberg	63.9
6	35	Waldeck-Frankenberg	63.91
6	35	Waldeck-Frankenberg	63.99
6	35	Waldeck-Frankenberg	K	29	20 580	23	20 603
6	35	Waldeck-Frankenberg	64	7	18 947	22	18 970
6	35	Waldeck-Frankenberg	64.1
6	35	Waldeck-Frankenberg	64.11	—	—	—	—

6. Umsatzsteuerpflichtige und steuerbarer Umsatz 2016 in den kreisfreien Städten, Landkreisen und Regierungsbezirken nach wirtschaftlicher Gliederung

Regierungsbezirk	Kreisfreie Städte / Landkreise	Name	WZ 2008	Steuerpflichtige	Steuerbarer Umsatz		
					Lieferungen und Leistungen	innergemein-schaftliche Erwerbe	Insgesamt
				Anzahl	1000 Euro		
6	35	Waldeck-Frankenberg	64.19
6	35	Waldeck-Frankenberg	64.19.1	—	—	—	—
6	35	Waldeck-Frankenberg	64.19.2
6	35	Waldeck-Frankenberg	64.19.3	4	9 845	22	9 867
6	35	Waldeck-Frankenberg	64.19.4	—	—	—	—
6	35	Waldeck-Frankenberg	64.19.5	—	—	—	—
6	35	Waldeck-Frankenberg	64.19.6	—	—	—	—
6	35	Waldeck-Frankenberg	64.2
6	35	Waldeck-Frankenberg	64.3	—	—	—	—
6	35	Waldeck-Frankenberg	64.9	—	—	—	—
6	35	Waldeck-Frankenberg	64.91	—	—	—	—
6	35	Waldeck-Frankenberg	64.92	—	—	—	—
6	35	Waldeck-Frankenberg	64.92.1	—	—	—	—
6	35	Waldeck-Frankenberg	64.92.2	—	—	—	—
6	35	Waldeck-Frankenberg	64.99	—	—	—	—
6	35	Waldeck-Frankenberg	64.99.1	—	—	—	—
6	35	Waldeck-Frankenberg	64.99.9	—	—	—	—
6	35	Waldeck-Frankenberg	65
6	35	Waldeck-Frankenberg	65.1	—	—	—	—
6	35	Waldeck-Frankenberg	65.11	—	—	—	—
6	35	Waldeck-Frankenberg	65.12	—	—	—	—
6	35	Waldeck-Frankenberg	65.12.1	—	—	—	—
6	35	Waldeck-Frankenberg	65.12.2	—	—	—	—
6	35	Waldeck-Frankenberg	65.2	—	—	—	—
6	35	Waldeck-Frankenberg	65.3
6	35	Waldeck-Frankenberg	66
6	35	Waldeck-Frankenberg	66.1
6	35	Waldeck-Frankenberg	66.11	—	—	—	—
6	35	Waldeck-Frankenberg	66.12	—	—	—	—
6	35	Waldeck-Frankenberg	66.19
6	35	Waldeck-Frankenberg	66.2	12	731	1	732
6	35	Waldeck-Frankenberg	66.21
6	35	Waldeck-Frankenberg	66.22	9	429	1	430
6	35	Waldeck-Frankenberg	66.29
6	35	Waldeck-Frankenberg	66.3	—	—	—	—
6	35	Waldeck-Frankenberg	L	555	280 471	2 644	283 115
6	35	Waldeck-Frankenberg	68	555	280 471	2 644	283 115
6	35	Waldeck-Frankenberg	68.1	16	7 551	25	7 576
6	35	Waldeck-Frankenberg	68.2	462	193 516	2 448	195 964
6	35	Waldeck-Frankenberg	68.3	77	79 404	171	79 575
6	35	Waldeck-Frankenberg	68.31	34	27 371	3	27 375
6	35	Waldeck-Frankenberg	68.32	43	52 032	168	52 200
6	35	Waldeck-Frankenberg	M	498	152 632	4 350	156 982
6	35	Waldeck-Frankenberg	69	135	43 869	75	43 944
6	35	Waldeck-Frankenberg	69.1	61	17 613	2	17 615
6	35	Waldeck-Frankenberg	69.10.1	25	8 354	2	8 356
6	35	Waldeck-Frankenberg	69.10.2	30	8 349	—	8 349
6	35	Waldeck-Frankenberg	69.10.3
6	35	Waldeck-Frankenberg	69.10.4	—	—	—	—
6	35	Waldeck-Frankenberg	69.10.9
6	35	Waldeck-Frankenberg	69.2	74	26 256	73	26 329
6	35	Waldeck-Frankenberg	69.20.1
6	35	Waldeck-Frankenberg	69.20.2
6	35	Waldeck-Frankenberg	69.20.3	62	23 381	1	23 383
6	35	Waldeck-Frankenberg	69.20.4

6. Umsatzsteuerpflichtige und steuerbarer Umsatz 2016 in den kreisfreien Städten, Landkreisen und Regierungsbezirken nach wirtschaftlicher Gliederung

Regierungsbezirk	Kreisfreie Städte / Landkreise	Name	WZ 2008	Steuerpflichtige	Steuerbarer Umsatz		
					Lieferungen und Leistungen	innergemein-schaftliche Erwerbe	Insgesamt
				Anzahl	1000 Euro		
6	35	Waldeck-Frankenberg	70	108	40 984	2 722	43 707
6	35	Waldeck-Frankenberg	70.1	27	23 394	2 703	26 097
6	35	Waldeck-Frankenberg	70.10.1
6	35	Waldeck-Frankenberg	70.10.9
6	35	Waldeck-Frankenberg	70.2	81	17 591	19	17 610
6	35	Waldeck-Frankenberg	70.21
6	35	Waldeck-Frankenberg	70.22
6	35	Waldeck-Frankenberg	71	134	41 472	1 021	42 494
6	35	Waldeck-Frankenberg	71.1	125	37 652	842	38 494
6	35	Waldeck-Frankenberg	71.11	53	15 252	18	15 270
6	35	Waldeck-Frankenberg	71.11.1	41	13 517	17	13 534
6	35	Waldeck-Frankenberg	71.11.2
6	35	Waldeck-Frankenberg	71.11.3	5	274	1	275
6	35	Waldeck-Frankenberg	71.11.4
6	35	Waldeck-Frankenberg	71.12	72	22 401	824	23 225
6	35	Waldeck-Frankenberg	71.12.1	31	8 291	798	9 088
6	35	Waldeck-Frankenberg	71.12.2	24	11 147	27	11 173
6	35	Waldeck-Frankenberg	71.12.3
6	35	Waldeck-Frankenberg	71.12.9
6	35	Waldeck-Frankenberg	71.2	9	3 820	180	4 000
6	35	Waldeck-Frankenberg	72
6	35	Waldeck-Frankenberg	72.1
6	35	Waldeck-Frankenberg	72.11	—	—	—	—
6	35	Waldeck-Frankenberg	72.19
6	35	Waldeck-Frankenberg	72.2	—	—	—	—
6	35	Waldeck-Frankenberg	73	40	7 637	86	7 723
6	35	Waldeck-Frankenberg	73.1
6	35	Waldeck-Frankenberg	73.11	35	7 206	86	7 292
6	35	Waldeck-Frankenberg	73.12
6	35	Waldeck-Frankenberg	73.2
6	35	Waldeck-Frankenberg	74
6	35	Waldeck-Frankenberg	74.1	14	1 616	443	2 058
6	35	Waldeck-Frankenberg	74.10.1
6	35	Waldeck-Frankenberg	74.10.2
6	35	Waldeck-Frankenberg	74.10.3	7	923	360	1 283
6	35	Waldeck-Frankenberg	74.2	12	2 062	—	2 062
6	35	Waldeck-Frankenberg	74.20.1	12	2 062	—	2 062
6	35	Waldeck-Frankenberg	74.20.2	—	—	—	—
6	35	Waldeck-Frankenberg	74.3
6	35	Waldeck-Frankenberg	74.30.1
6	35	Waldeck-Frankenberg	74.30.2
6	35	Waldeck-Frankenberg	74.9	14	1 139	—	1 139
6	35	Waldeck-Frankenberg	75	32	7 261	3	7 264
6	35	Waldeck-Frankenberg	75.00.1	27	6 759	3	6 762
6	35	Waldeck-Frankenberg	75.00.9	5	502	—	502
6	35	Waldeck-Frankenberg	N	240	91 093	2 312	93 405
6	35	Waldeck-Frankenberg	77	57	23 151	461	23 612
6	35	Waldeck-Frankenberg	77.1	13	3 624	184	3 808
6	35	Waldeck-Frankenberg	77.11	8	1 094	138	1 232
6	35	Waldeck-Frankenberg	77.12	5	2 531	45	2 576
6	35	Waldeck-Frankenberg	77.2	10	812	4	816
6	35	Waldeck-Frankenberg	77.21	5	353	3	356
6	35	Waldeck-Frankenberg	77.22
6	35	Waldeck-Frankenberg	77.29
6	35	Waldeck-Frankenberg	77.3	34	18 714	273	18 987

6. Umsatzsteuerpflichtige und steuerbarer Umsatz 2016 in den kreisfreien Städten, Landkreisen und Regierungsbezirken nach wirtschaftlicher Gliederung

Regierungsbezirk	Kreisfreie Städte / Landkreise	Name	WZ 2008	Steuerpflichtige	Steuerbarer Umsatz		
					Lieferungen und Leistungen	innergemein-schaftliche Erwerbe	Insgesamt
				Anzahl	1000 Euro		
6	35	Waldeck-Frankenberg	77.31
6	35	Waldeck-Frankenberg	77.32	10	7 831	—	7 831
6	35	Waldeck-Frankenberg	77.33
6	35	Waldeck-Frankenberg	77.34	4	878	—	878
6	35	Waldeck-Frankenberg	77.35
6	35	Waldeck-Frankenberg	77.39	15	9 272	273	9 545
6	35	Waldeck-Frankenberg	77.4	—	—	—	—
6	35	Waldeck-Frankenberg	78	10	12 006	—	12 006
6	35	Waldeck-Frankenberg	78.1
6	35	Waldeck-Frankenberg	78.2	6	10 691	—	10 691
6	35	Waldeck-Frankenberg	78.3
6	35	Waldeck-Frankenberg	79	12	2 511	—	2 511
6	35	Waldeck-Frankenberg	79.1
6	35	Waldeck-Frankenberg	79.11	9	1 749	—	1 749
6	35	Waldeck-Frankenberg	79.12
6	35	Waldeck-Frankenberg	79.9
6	35	Waldeck-Frankenberg	80	13	9 014	8	9 022
6	35	Waldeck-Frankenberg	80.1	10	8 726	—	8 726
6	35	Waldeck-Frankenberg	80.2
6	35	Waldeck-Frankenberg	80.3
6	35	Waldeck-Frankenberg	81	117	22 982	45	23 027
6	35	Waldeck-Frankenberg	81.1	24	3 043	1	3 044
6	35	Waldeck-Frankenberg	81.2	37	8 449	—1	8 448
6	35	Waldeck-Frankenberg	81.21	12	3 269	—1	3 268
6	35	Waldeck-Frankenberg	81.22	21	3 702	—	3 702
6	35	Waldeck-Frankenberg	81.22.1	18	3 338	—	3 338
6	35	Waldeck-Frankenberg	81.22.9	3	363	—	363
6	35	Waldeck-Frankenberg	81.29	4	1 478	—	1 478
6	35	Waldeck-Frankenberg	81.29.1	—	—	—	—
6	35	Waldeck-Frankenberg	81.29.2	—	—	—	—
6	35	Waldeck-Frankenberg	81.29.9	4	1 478	—	1 478
6	35	Waldeck-Frankenberg	81.3	56	11 490	45	11 535
6	35	Waldeck-Frankenberg	81.30.1	50	10 396	45	10 441
6	35	Waldeck-Frankenberg	81.30.9	6	1 094	—	1 094
6	35	Waldeck-Frankenberg	82	31	21 429	1 799	23 228
6	35	Waldeck-Frankenberg	82.1	6	2 245	—	2 245
6	35	Waldeck-Frankenberg	82.11
6	35	Waldeck-Frankenberg	82.19
6	35	Waldeck-Frankenberg	82.2	—	—	—	—
6	35	Waldeck-Frankenberg	82.3	7	1 088	—	1 088
6	35	Waldeck-Frankenberg	82.9	18	18 096	1 799	19 895
6	35	Waldeck-Frankenberg	82.91	4	438	1	440
6	35	Waldeck-Frankenberg	82.91.1	4	438	1	440
6	35	Waldeck-Frankenberg	82.91.2	—	—	—	—
6	35	Waldeck-Frankenberg	82.92
6	35	Waldeck-Frankenberg	82.99
6	35	Waldeck-Frankenberg	82.99.1	—	—	—	—
6	35	Waldeck-Frankenberg	82.99.9
6	35	Waldeck-Frankenberg	O	—	—	—	—
6	35	Waldeck-Frankenberg	P	79	14 486	182	14 668
6	35	Waldeck-Frankenberg	85	79	14 486	182	14 668
6	35	Waldeck-Frankenberg	85.1	—	—	—	—
6	35	Waldeck-Frankenberg	85.2	—	—	—	—
6	35	Waldeck-Frankenberg	85.3
6	35	Waldeck-Frankenberg	85.31	—	—	—	—

6. Umsatzsteuerpflichtige und steuerbarer Umsatz 2016 in den kreisfreien Städten, Landkreisen und Regierungsbezirken nach wirtschaftlicher Gliederung

Regierungsbezirk	Kreisfreie Städte / Landkreise	Name	WZ 2008	Steuerpflichtige	Steuerbarer Umsatz		
					Lieferungen und Leistungen	innergemein-schaftliche Erwerbe	Insgesamt
				Anzahl	1000 Euro		
6	35	Waldeck-Frankenberg	85.32
6	35	Waldeck-Frankenberg	85.4
6	35	Waldeck-Frankenberg	85.41
6	35	Waldeck-Frankenberg	85.42	—	—	—	—
6	35	Waldeck-Frankenberg	85.42.1	—	—	—	—
6	35	Waldeck-Frankenberg	85.42.2	—	—	—	—
6	35	Waldeck-Frankenberg	85.42.3	—	—	—	—
6	35	Waldeck-Frankenberg	85.42.4	—	—	—	—
6	35	Waldeck-Frankenberg	85.5	74	11 185	180	11 364
6	35	Waldeck-Frankenberg	85.51	14	1 545	72	1 617
6	35	Waldeck-Frankenberg	85.52	3	289	—	289
6	35	Waldeck-Frankenberg	85.53	40	5 245	88	5 333
6	35	Waldeck-Frankenberg	85.59	17	4 106	20	4 125
6	35	Waldeck-Frankenberg	85.59.1
6	35	Waldeck-Frankenberg	85.59.2	11	3 557	20	3 577
6	35	Waldeck-Frankenberg	85.59.9
6	35	Waldeck-Frankenberg	85.6	—	—	—	—
6	35	Waldeck-Frankenberg	Q	109	382 529	189	382 718
6	35	Waldeck-Frankenberg	86	88	309 029	135	309 164
6	35	Waldeck-Frankenberg	86.1	19	286 583	128	286 710
6	35	Waldeck-Frankenberg	86.10.1	9	169 636	127	169 763
6	35	Waldeck-Frankenberg	86.10.2	—	—	—	—
6	35	Waldeck-Frankenberg	86.10.3	10	116 947	1	116 947
6	35	Waldeck-Frankenberg	86.2	33	15 695	7	15 702
6	35	Waldeck-Frankenberg	86.21	11	3 120	—	3 120
6	35	Waldeck-Frankenberg	86.22	8	1 882	3	1 884
6	35	Waldeck-Frankenberg	86.23	14	10 693	4	10 697
6	35	Waldeck-Frankenberg	86.9	36	6 751	—	6 751
6	35	Waldeck-Frankenberg	86.90.1
6	35	Waldeck-Frankenberg	86.90.2
6	35	Waldeck-Frankenberg	86.90.3
6	35	Waldeck-Frankenberg	86.90.9	20	5 139	—	5 139
6	35	Waldeck-Frankenberg	87
6	35	Waldeck-Frankenberg	87.1
6	35	Waldeck-Frankenberg	87.2	—	—	—	—
6	35	Waldeck-Frankenberg	87.3	3	1 067	—	1 067
6	35	Waldeck-Frankenberg	87.9	—	—	—	—
6	35	Waldeck-Frankenberg	88
6	35	Waldeck-Frankenberg	88.1	4	181	—	181
6	35	Waldeck-Frankenberg	88.10.1	4	181	—	181
6	35	Waldeck-Frankenberg	88.10.2	—	—	—	—
6	35	Waldeck-Frankenberg	88.9
6	35	Waldeck-Frankenberg	88.91
6	35	Waldeck-Frankenberg	88.99
6	35	Waldeck-Frankenberg	R	133	42 439	347	42 786
6	35	Waldeck-Frankenberg	90	33	7 058	—	7 058
6	35	Waldeck-Frankenberg	90.01
6	35	Waldeck-Frankenberg	90.01.1	—	—	—	—
6	35	Waldeck-Frankenberg	90.01.2
6	35	Waldeck-Frankenberg	90.01.3	—	—	—	—
6	35	Waldeck-Frankenberg	90.01.4	5	269	—	269
6	35	Waldeck-Frankenberg	90.02	3	163	—	163
6	35	Waldeck-Frankenberg	90.03	22	1 496	—	1 496
6	35	Waldeck-Frankenberg	90.03.1
6	35	Waldeck-Frankenberg	90.03.2

6. Umsatzsteuerpflichtige und steuerbarer Umsatz 2016 in den kreisfreien Städten, Landkreisen und Regierungsbezirken nach wirtschaftlicher Gliederung

Regierungsbezirk	Kreisfreie Städte / Landkreise	Name	WZ 2008	Steuerpflichtige	Steuerbarer Umsatz		
					Lieferungen und Leistungen	innergemein-schaftliche Erwerbe	Insgesamt
				Anzahl	1000 Euro		
6	35	Waldeck-Frankenberg	90.03.3	6	170	—	170
6	35	Waldeck-Frankenberg	90.03.4	3	371	—	371
6	35	Waldeck-Frankenberg	90.03.5	9	411	—	411
6	35	Waldeck-Frankenberg	90.04
6	35	Waldeck-Frankenberg	90.04.1
6	35	Waldeck-Frankenberg	90.04.2	—	—	—	—
6	35	Waldeck-Frankenberg	90.04.3	—	—	—	—
6	35	Waldeck-Frankenberg	91	4	966	4	970
6	35	Waldeck-Frankenberg	91.01	—	—	—	—
6	35	Waldeck-Frankenberg	91.02	—	—	—	—
6	35	Waldeck-Frankenberg	91.03	—	—	—	—
6	35	Waldeck-Frankenberg	91.04	4	966	4	970
6	35	Waldeck-Frankenberg	92	21	12 603	—	12 603
6	35	Waldeck-Frankenberg	92.00.1	15	11 225	—	11 225
6	35	Waldeck-Frankenberg	92.00.2	—	—	—	—
6	35	Waldeck-Frankenberg	92.00.3	6	1 378	—	1 378
6	35	Waldeck-Frankenberg	93	75	21 812	343	22 155
6	35	Waldeck-Frankenberg	93.1	45	11 427	165	11 592
6	35	Waldeck-Frankenberg	93.11	18	7 929	165	8 094
6	35	Waldeck-Frankenberg	93.12	11	534	—	534
6	35	Waldeck-Frankenberg	93.13	12	2 416	—	2 416
6	35	Waldeck-Frankenberg	93.19	4	548	—	548
6	35	Waldeck-Frankenberg	93.2	30	10 385	178	10 563
6	35	Waldeck-Frankenberg	93.21	6	1 533	24	1 557
6	35	Waldeck-Frankenberg	93.29	24	8 852	154	9 006
6	35	Waldeck-Frankenberg	S	252	41 329	81	41 410
6	35	Waldeck-Frankenberg	94	22	6 279	—	6 279
6	35	Waldeck-Frankenberg	94.1	7	5 451	—	5 451
6	35	Waldeck-Frankenberg	94.11
6	35	Waldeck-Frankenberg	94.12
6	35	Waldeck-Frankenberg	94.2	—	—	—	—
6	35	Waldeck-Frankenberg	94.9	15	829	—	829
6	35	Waldeck-Frankenberg	94.91
6	35	Waldeck-Frankenberg	94.92	—	—	—	—
6	35	Waldeck-Frankenberg	94.99
6	35	Waldeck-Frankenberg	94.99.1
6	35	Waldeck-Frankenberg	94.99.2
6	35	Waldeck-Frankenberg	94.99.3
6	35	Waldeck-Frankenberg	94.99.4
6	35	Waldeck-Frankenberg	94.99.9	3	278	—	278
6	35	Waldeck-Frankenberg	95	17	2 836	8	2 843
6	35	Waldeck-Frankenberg	95.1
6	35	Waldeck-Frankenberg	95.11
6	35	Waldeck-Frankenberg	95.12	—	—	—	—
6	35	Waldeck-Frankenberg	95.2
6	35	Waldeck-Frankenberg	95.21	—	—	—	—
6	35	Waldeck-Frankenberg	95.22
6	35	Waldeck-Frankenberg	95.23	3	96	—	96
6	35	Waldeck-Frankenberg	95.24
6	35	Waldeck-Frankenberg	95.25	—	—	—	—
6	35	Waldeck-Frankenberg	95.29	9	991	6	997
6	35	Waldeck-Frankenberg	96	213	32 214	73	32 287
6	35	Waldeck-Frankenberg	96.01	8	3 664	—	3 664
6	35	Waldeck-Frankenberg	96.02	135	14 124	62	14 185
6	35	Waldeck-Frankenberg	96.02.1	109	10 451	40	10 492

6. Umsatzsteuerpflichtige und steuerbarer Umsatz 2016 in den kreisfreien Städten, Landkreisen und Regierungsbezirken nach wirtschaftlicher Gliederung

Regierungsbezirk	Kreisfreie Städte / Landkreise	Name	WZ 2008	Steuerpflichtige	Steuerbarer Umsatz		
					Lieferungen und Leistungen	innergemein-schaftliche Erwerbe	Insgesamt
				Anzahl	1000 Euro		
6	35	Waldeck-Frankenberg	96.02.2	26	3 672	21	3 693
6	35	Waldeck-Frankenberg	96.03	17	6 265	9	6 274
6	35	Waldeck-Frankenberg	96.03.1
6	35	Waldeck-Frankenberg	96.03.2
6	35	Waldeck-Frankenberg	96.04	7	2 130	—	2 130
6	35	Waldeck-Frankenberg	96.09	46	6 031	3	6 034
6	36	Werra-Meißner-Kreis	A - S	3 367	2 376 834	98 232	2 475 066
6	36	Werra-Meißner-Kreis	A	219	59 446	3 488	62 935
6	36	Werra-Meißner-Kreis	01	187	55 326	3 477	58 803
6	36	Werra-Meißner-Kreis	01.1	66	12 586	2	12 588
6	36	Werra-Meißner-Kreis	01.11
6	36	Werra-Meißner-Kreis	01.12	—	—	—	—
6	36	Werra-Meißner-Kreis	01.13
6	36	Werra-Meißner-Kreis	01.13.1	—	—	—	—
6	36	Werra-Meißner-Kreis	01.13.2
6	36	Werra-Meißner-Kreis	01.14	—	—	—	—
6	36	Werra-Meißner-Kreis	01.15	—	—	—	—
6	36	Werra-Meißner-Kreis	01.16	—	—	—	—
6	36	Werra-Meißner-Kreis	01.19
6	36	Werra-Meißner-Kreis	01.19.1
6	36	Werra-Meißner-Kreis	01.19.2	—	—	—	—
6	36	Werra-Meißner-Kreis	01.19.9	—	—	—	—
6	36	Werra-Meißner-Kreis	01.2	4	1 266	1	1 267
6	36	Werra-Meißner-Kreis	01.21	—	—	—	—
6	36	Werra-Meißner-Kreis	01.22	—	—	—	—
6	36	Werra-Meißner-Kreis	01.23	—	—	—	—
6	36	Werra-Meißner-Kreis	01.24
6	36	Werra-Meißner-Kreis	01.25
6	36	Werra-Meißner-Kreis	01.25.1
6	36	Werra-Meißner-Kreis	01.25.9
6	36	Werra-Meißner-Kreis	01.26	—	—	—	—
6	36	Werra-Meißner-Kreis	01.27	—	—	—	—
6	36	Werra-Meißner-Kreis	01.28	—	—	—	—
6	36	Werra-Meißner-Kreis	01.29	—	—	—	—
6	36	Werra-Meißner-Kreis	01.3
6	36	Werra-Meißner-Kreis	01.30.1
6	36	Werra-Meißner-Kreis	01.30.2
6	36	Werra-Meißner-Kreis	01.4	13	5 059	9	5 069
6	36	Werra-Meißner-Kreis	01.41	3	365	—	365
6	36	Werra-Meißner-Kreis	01.42
6	36	Werra-Meißner-Kreis	01.43
6	36	Werra-Meißner-Kreis	01.44	—	—	—	—
6	36	Werra-Meißner-Kreis	01.45
6	36	Werra-Meißner-Kreis	01.46
6	36	Werra-Meißner-Kreis	01.47
6	36	Werra-Meißner-Kreis	01.49
6	36	Werra-Meißner-Kreis	01.5	83	15 457	83	15 540
6	36	Werra-Meißner-Kreis	01.6	17	20 310	3 326	23 636
6	36	Werra-Meißner-Kreis	01.61	8	3 697	1	3 698
6	36	Werra-Meißner-Kreis	01.62
6	36	Werra-Meißner-Kreis	01.63	—	—	—	—
6	36	Werra-Meißner-Kreis	01.64
6	36	Werra-Meißner-Kreis	01.7
6	36	Werra-Meißner-Kreis	02	32	4 120	12	4 132
6	36	Werra-Meißner-Kreis	02.1	6	721	—	721

6. Umsatzsteuerpflichtige und steuerbarer Umsatz 2016 in den kreisfreien Städten, Landkreisen und Regierungsbezirken nach wirtschaftlicher Gliederung

Regierungsbezirk	Kreisfreie Städte / Landkreise	Name	WZ 2008	Steuerpflichtige	Steuerbarer Umsatz		
					Lieferungen und Leistungen	innergemeinschaftliche Erwerbe	Insgesamt
				Anzahl	1000 Euro		
6	36	Werra-Meißner-Kreis	02.2	5	1 419	—	1 419
6	36	Werra-Meißner-Kreis	02.3	—	—	—	—
6	36	Werra-Meißner-Kreis	02.4	21	1 980	12	1 992
6	36	Werra-Meißner-Kreis	03	—	—	—	—
6	36	Werra-Meißner-Kreis	03.1	—	—	—	—
6	36	Werra-Meißner-Kreis	03.11	—	—	—	—
6	36	Werra-Meißner-Kreis	03.12	—	—	—	—
6	36	Werra-Meißner-Kreis	03.2	—	—	—	—
6	36	Werra-Meißner-Kreis	03.21	—	—	—	—
6	36	Werra-Meißner-Kreis	03.22	—	—	—	—
6	36	Werra-Meißner-Kreis	B
6	36	Werra-Meißner-Kreis	05	—	—	—	—
6	36	Werra-Meißner-Kreis	05.1	—	—	—	—
6	36	Werra-Meißner-Kreis	05.2	—	—	—	—
6	36	Werra-Meißner-Kreis	06	—	—	—	—
6	36	Werra-Meißner-Kreis	06.1	—	—	—	—
6	36	Werra-Meißner-Kreis	06.2	—	—	—	—
6	36	Werra-Meißner-Kreis	07	—	—	—	—
6	36	Werra-Meißner-Kreis	07.1	—	—	—	—
6	36	Werra-Meißner-Kreis	07.2	—	—	—	—
6	36	Werra-Meißner-Kreis	07.21	—	—	—	—
6	36	Werra-Meißner-Kreis	07.29	—	—	—	—
6	36	Werra-Meißner-Kreis	08
6	36	Werra-Meißner-Kreis	08.1
6	36	Werra-Meißner-Kreis	08.11
6	36	Werra-Meißner-Kreis	08.12	—	—	—	—
6	36	Werra-Meißner-Kreis	08.9	—	—	—	—
6	36	Werra-Meißner-Kreis	08.91	—	—	—	—
6	36	Werra-Meißner-Kreis	08.92	—	—	—	—
6	36	Werra-Meißner-Kreis	08.93	—	—	—	—
6	36	Werra-Meißner-Kreis	08.99	—	—	—	—
6	36	Werra-Meißner-Kreis	09
6	36	Werra-Meißner-Kreis	09.1	—	—	—	—
6	36	Werra-Meißner-Kreis	09.9
6	36	Werra-Meißner-Kreis	C	309	674 379	55 860	730 239
6	36	Werra-Meißner-Kreis	10	64	34 806	273	35 078
6	36	Werra-Meißner-Kreis	10.1	33	15 673	2	15 675
6	36	Werra-Meißner-Kreis	10.11
6	36	Werra-Meißner-Kreis	10.12
6	36	Werra-Meißner-Kreis	10.13
6	36	Werra-Meißner-Kreis	10.2	—	—	—	—
6	36	Werra-Meißner-Kreis	10.3
6	36	Werra-Meißner-Kreis	10.31	—	—	—	—
6	36	Werra-Meißner-Kreis	10.32
6	36	Werra-Meißner-Kreis	10.39	—	—	—	—
6	36	Werra-Meißner-Kreis	10.4	—	—	—	—
6	36	Werra-Meißner-Kreis	10.41	—	—	—	—
6	36	Werra-Meißner-Kreis	10.42	—	—	—	—
6	36	Werra-Meißner-Kreis	10.5	—	—	—	—
6	36	Werra-Meißner-Kreis	10.51	—	—	—	—
6	36	Werra-Meißner-Kreis	10.52	—	—	—	—
6	36	Werra-Meißner-Kreis	10.6
6	36	Werra-Meißner-Kreis	10.61
6	36	Werra-Meißner-Kreis	10.62	—	—	—	—
6	36	Werra-Meißner-Kreis	10.7	22	16 228	48	16 276

6. Umsatzsteuerpflichtige und steuerbarer Umsatz 2016 in den kreisfreien Städten, Landkreisen und Regierungsbezirken nach wirtschaftlicher Gliederung

Regierungsbezirk	Kreisfreie Städte / Landkreise	Name	WZ 2008	Steuerpflichtige	Steuerbarer Umsatz		
					Lieferungen und Leistungen	innergemeinschaftliche Erwerbe	Insgesamt
				Anzahl	1000 Euro		
6	36	Werra-Meißner-Kreis	10.71
6	36	Werra-Meißner-Kreis	10.72
6	36	Werra-Meißner-Kreis	10.73	—	—	—	—
6	36	Werra-Meißner-Kreis	10.8	4	1 275	85	1 360
6	36	Werra-Meißner-Kreis	10.81	—	—	—	—
6	36	Werra-Meißner-Kreis	10.82	—	—	—	—
6	36	Werra-Meißner-Kreis	10.83
6	36	Werra-Meißner-Kreis	10.84	—	—	—	—
6	36	Werra-Meißner-Kreis	10.85	—	—	—	—
6	36	Werra-Meißner-Kreis	10.86	—	—	—	—
6	36	Werra-Meißner-Kreis	10.89
6	36	Werra-Meißner-Kreis	10.9
6	36	Werra-Meißner-Kreis	10.91
6	36	Werra-Meißner-Kreis	10.92	—	—	—	—
6	36	Werra-Meißner-Kreis	11
6	36	Werra-Meißner-Kreis	11.01	—	—	—	—
6	36	Werra-Meißner-Kreis	11.02	—	—	—	—
6	36	Werra-Meißner-Kreis	11.03	—	—	—	—
6	36	Werra-Meißner-Kreis	11.04	—	—	—	—
6	36	Werra-Meißner-Kreis	11.05
6	36	Werra-Meißner-Kreis	11.06	—	—	—	—
6	36	Werra-Meißner-Kreis	11.07	—	—	—	—
6	36	Werra-Meißner-Kreis	12
6	36	Werra-Meißner-Kreis	13	7	37 957	1 366	39 323
6	36	Werra-Meißner-Kreis	13.1
6	36	Werra-Meißner-Kreis	13.2	—	—	—	—
6	36	Werra-Meißner-Kreis	13.3
6	36	Werra-Meißner-Kreis	13.9
6	36	Werra-Meißner-Kreis	13.91	—	—	—	—
6	36	Werra-Meißner-Kreis	13.92
6	36	Werra-Meißner-Kreis	13.93	—	—	—	—
6	36	Werra-Meißner-Kreis	13.94	—	—	—	—
6	36	Werra-Meißner-Kreis	13.95	—	—	—	—
6	36	Werra-Meißner-Kreis	13.96
6	36	Werra-Meißner-Kreis	13.99	—	—	—	—
6	36	Werra-Meißner-Kreis	14
6	36	Werra-Meißner-Kreis	14.1
6	36	Werra-Meißner-Kreis	14.11
6	36	Werra-Meißner-Kreis	14.12	—	—	—	—
6	36	Werra-Meißner-Kreis	14.13
6	36	Werra-Meißner-Kreis	14.14	—	—	—	—
6	36	Werra-Meißner-Kreis	14.19	—	—	—	—
6	36	Werra-Meißner-Kreis	14.2	—	—	—	—
6	36	Werra-Meißner-Kreis	14.3
6	36	Werra-Meißner-Kreis	14.31
6	36	Werra-Meißner-Kreis	14.39	—	—	—	—
6	36	Werra-Meißner-Kreis	15
6	36	Werra-Meißner-Kreis	15.1
6	36	Werra-Meißner-Kreis	15.11	—	—	—	—
6	36	Werra-Meißner-Kreis	15.12
6	36	Werra-Meißner-Kreis	15.2	—	—	—	—
6	36	Werra-Meißner-Kreis	16	35	46 842	2 743	49 584
6	36	Werra-Meißner-Kreis	16.1	12	17 586	198	17 784
6	36	Werra-Meißner-Kreis	16.2	23	29 255	2 545	31 800
6	36	Werra-Meißner-Kreis	16.21

6. Umsatzsteuerpflichtige und steuerbarer Umsatz 2016 in den kreisfreien Städten, Landkreisen und Regierungsbezirken nach wirtschaftlicher Gliederung

Regierungsbezirk	Kreisfreie Städte / Landkreise	Name	WZ 2008	Steuerpflichtige	Steuerbarer Umsatz		
					Lieferungen und Leistungen	innergemeinschaftliche Erwerbe	Insgesamt
				Anzahl	1000 Euro		
6	36	Werra-Meißner-Kreis	16.22	—	—	—	—
6	36	Werra-Meißner-Kreis	16.23	14	12 695	135	12 830
6	36	Werra-Meißner-Kreis	16.24
6	36	Werra-Meißner-Kreis	16.29
6	36	Werra-Meißner-Kreis	17
6	36	Werra-Meißner-Kreis	17.1	—	—	—	—
6	36	Werra-Meißner-Kreis	17.11	—	—	—	—
6	36	Werra-Meißner-Kreis	17.12	—	—	—	—
6	36	Werra-Meißner-Kreis	17.2
6	36	Werra-Meißner-Kreis	17.21
6	36	Werra-Meißner-Kreis	17.22	—	—	—	—
6	36	Werra-Meißner-Kreis	17.23	—	—	—	—
6	36	Werra-Meißner-Kreis	17.24
6	36	Werra-Meißner-Kreis	17.29
6	36	Werra-Meißner-Kreis	18	13	33 490	435	33 925
6	36	Werra-Meißner-Kreis	18.1
6	36	Werra-Meißner-Kreis	18.11
6	36	Werra-Meißner-Kreis	18.12	10	33 225	435	33 660
6	36	Werra-Meißner-Kreis	18.13	—	—	—	—
6	36	Werra-Meißner-Kreis	18.14
6	36	Werra-Meißner-Kreis	18.2
6	36	Werra-Meißner-Kreis	19	—	—	—	—
6	36	Werra-Meißner-Kreis	19.1	—	—	—	—
6	36	Werra-Meißner-Kreis	19.2	—	—	—	—
6	36	Werra-Meißner-Kreis	20
6	36	Werra-Meißner-Kreis	20.1
6	36	Werra-Meißner-Kreis	20.11	—	—	—	—
6	36	Werra-Meißner-Kreis	20.12	—	—	—	—
6	36	Werra-Meißner-Kreis	20.13
6	36	Werra-Meißner-Kreis	20.14	—	—	—	—
6	36	Werra-Meißner-Kreis	20.15	—	—	—	—
6	36	Werra-Meißner-Kreis	20.16	—	—	—	—
6	36	Werra-Meißner-Kreis	20.17	—	—	—	—
6	36	Werra-Meißner-Kreis	20.2	—	—	—	—
6	36	Werra-Meißner-Kreis	20.3	—	—	—	—
6	36	Werra-Meißner-Kreis	20.4
6	36	Werra-Meißner-Kreis	20.41
6	36	Werra-Meißner-Kreis	20.42
6	36	Werra-Meißner-Kreis	20.5
6	36	Werra-Meißner-Kreis	20.51	—	—	—	—
6	36	Werra-Meißner-Kreis	20.52	—	—	—	—
6	36	Werra-Meißner-Kreis	20.53	—	—	—	—
6	36	Werra-Meißner-Kreis	20.59
6	36	Werra-Meißner-Kreis	20.6	—	—	—	—
6	36	Werra-Meißner-Kreis	21	—	—	—	—
6	36	Werra-Meißner-Kreis	21.1	—	—	—	—
6	36	Werra-Meißner-Kreis	21.2	—	—	—	—
6	36	Werra-Meißner-Kreis	22	20	128 987	13 020	142 007
6	36	Werra-Meißner-Kreis	22.1
6	36	Werra-Meißner-Kreis	22.11	—	—	—	—
6	36	Werra-Meißner-Kreis	22.19
6	36	Werra-Meißner-Kreis	22.2
6	36	Werra-Meißner-Kreis	22.21
6	36	Werra-Meißner-Kreis	22.22
6	36	Werra-Meißner-Kreis	22.23	5	35 777	1 168	36 945

6. Umsatzsteuerpflichtige und steuerbarer Umsatz 2016 in den kreisfreien Städten, Landkreisen und Regierungsbezirken nach wirtschaftlicher Gliederung

Regierungsbezirk	Kreisfreie Städte / Landkreise	Name	WZ 2008	Steuerpflichtige	Steuerbarer Umsatz		
					Lieferungen und Leistungen	innergemein-schaftliche Erwerbe	Insgesamt
				Anzahl	1000 Euro		
6	36	Werra-Meißner-Kreis	22.29	11	66 779	5 941	72 719
6	36	Werra-Meißner-Kreis	23	20	46 021	6 343	52 364
6	36	Werra-Meißner-Kreis	23.1
6	36	Werra-Meißner-Kreis	23.11	—	—	—	—
6	36	Werra-Meißner-Kreis	23.12	—	—	—	—
6	36	Werra-Meißner-Kreis	23.13	—	—	—	—
6	36	Werra-Meißner-Kreis	23.14	—	—	—	—
6	36	Werra-Meißner-Kreis	23.19
6	36	Werra-Meißner-Kreis	23.2	4	32 890	1 467	34 357
6	36	Werra-Meißner-Kreis	23.3
6	36	Werra-Meißner-Kreis	23.31
6	36	Werra-Meißner-Kreis	23.32	—	—	—	—
6	36	Werra-Meißner-Kreis	23.4
6	36	Werra-Meißner-Kreis	23.41	—	—	—	—
6	36	Werra-Meißner-Kreis	23.42	—	—	—	—
6	36	Werra-Meißner-Kreis	23.43	—	—	—	—
6	36	Werra-Meißner-Kreis	23.44
6	36	Werra-Meißner-Kreis	23.49	—	—	—	—
6	36	Werra-Meißner-Kreis	23.5
6	36	Werra-Meißner-Kreis	23.51	—	—	—	—
6	36	Werra-Meißner-Kreis	23.52
6	36	Werra-Meißner-Kreis	23.6
6	36	Werra-Meißner-Kreis	23.61
6	36	Werra-Meißner-Kreis	23.62	—	—	—	—
6	36	Werra-Meißner-Kreis	23.63	—	—	—	—
6	36	Werra-Meißner-Kreis	23.64	—	—	—	—
6	36	Werra-Meißner-Kreis	23.65	—	—	—	—
6	36	Werra-Meißner-Kreis	23.69
6	36	Werra-Meißner-Kreis	23.7	8	2 479	47	2 526
6	36	Werra-Meißner-Kreis	23.9
6	36	Werra-Meißner-Kreis	23.91
6	36	Werra-Meißner-Kreis	23.99	—	—	—	—
6	36	Werra-Meißner-Kreis	24
6	36	Werra-Meißner-Kreis	24.1	—	—	—	—
6	36	Werra-Meißner-Kreis	24.2	—	—	—	—
6	36	Werra-Meißner-Kreis	24.3	—	—	—	—
6	36	Werra-Meißner-Kreis	24.31	—	—	—	—
6	36	Werra-Meißner-Kreis	24.32	—	—	—	—
6	36	Werra-Meißner-Kreis	24.33	—	—	—	—
6	36	Werra-Meißner-Kreis	24.34	—	—	—	—
6	36	Werra-Meißner-Kreis	24.4
6	36	Werra-Meißner-Kreis	24.41	—	—	—	—
6	36	Werra-Meißner-Kreis	24.42	—	—	—	—
6	36	Werra-Meißner-Kreis	24.43	—	—	—	—
6	36	Werra-Meißner-Kreis	24.44	—	—	—	—
6	36	Werra-Meißner-Kreis	24.45
6	36	Werra-Meißner-Kreis	24.46	—	—	—	—
6	36	Werra-Meißner-Kreis	24.5	—	—	—	—
6	36	Werra-Meißner-Kreis	24.51	—	—	—	—
6	36	Werra-Meißner-Kreis	24.52	—	—	—	—
6	36	Werra-Meißner-Kreis	24.53	—	—	—	—
6	36	Werra-Meißner-Kreis	24.54	—	—	—	—
6	36	Werra-Meißner-Kreis	25	51	123 340	4 496	127 836
6	36	Werra-Meißner-Kreis	25.1	18	54 483	433	54 917
6	36	Werra-Meißner-Kreis	25.11	12	43 486	392	43 878

6. Umsatzsteuerpflichtige und steuerbarer Umsatz 2016 in den kreisfreien Städten, Landkreisen und Regierungsbezirken nach wirtschaftlicher Gliederung

Regierungsbezirk	Kreisfreie Städte / Landkreise	Name	WZ 2008	Steuerpflichtige	Steuerbarer Umsatz		
					Lieferungen und Leistungen	innergemein-schaftliche Erwerbe	Insgesamt
				Anzahl	1000 Euro		
6	36	Werra-Meißner-Kreis	25.12	6	10 997	41	11 038
6	36	Werra-Meißner-Kreis	25.2	—	—	—	—
6	36	Werra-Meißner-Kreis	25.21	—	—	—	—
6	36	Werra-Meißner-Kreis	25.29	—	—	—	—
6	36	Werra-Meißner-Kreis	25.3	—	—	—	—
6	36	Werra-Meißner-Kreis	25.4	—	—	—	—
6	36	Werra-Meißner-Kreis	25.5	—	—	—	—
6	36	Werra-Meißner-Kreis	25.6
6	36	Werra-Meißner-Kreis	25.61
6	36	Werra-Meißner-Kreis	25.62	15	10 789	278	11 067
6	36	Werra-Meißner-Kreis	25.7
6	36	Werra-Meißner-Kreis	25.71	—	—	—	—
6	36	Werra-Meißner-Kreis	25.72	—	—	—	—
6	36	Werra-Meißner-Kreis	25.73
6	36	Werra-Meißner-Kreis	25.73.1
6	36	Werra-Meißner-Kreis	25.73.2	—	—	—	—
6	36	Werra-Meißner-Kreis	25.73.3
6	36	Werra-Meißner-Kreis	25.73.4	—	—	—	—
6	36	Werra-Meißner-Kreis	25.73.5
6	36	Werra-Meißner-Kreis	25.9	9	42 189	3 694	45 883
6	36	Werra-Meißner-Kreis	25.91	—	—	—	—
6	36	Werra-Meißner-Kreis	25.92	—	—	—	—
6	36	Werra-Meißner-Kreis	25.93
6	36	Werra-Meißner-Kreis	25.94
6	36	Werra-Meißner-Kreis	25.99
6	36	Werra-Meißner-Kreis	26	7	13 844	330	14 173
6	36	Werra-Meißner-Kreis	26.1
6	36	Werra-Meißner-Kreis	26.11
6	36	Werra-Meißner-Kreis	26.11.1	—	—	—	—
6	36	Werra-Meißner-Kreis	26.11.9
6	36	Werra-Meißner-Kreis	26.12	—	—	—	—
6	36	Werra-Meißner-Kreis	26.2
6	36	Werra-Meißner-Kreis	26.3
6	36	Werra-Meißner-Kreis	26.4	—	—	—	—
6	36	Werra-Meißner-Kreis	26.5
6	36	Werra-Meißner-Kreis	26.51
6	36	Werra-Meißner-Kreis	26.51.1
6	36	Werra-Meißner-Kreis	26.51.2	—	—	—	—
6	36	Werra-Meißner-Kreis	26.51.3	—	—	—	—
6	36	Werra-Meißner-Kreis	26.52	—	—	—	—
6	36	Werra-Meißner-Kreis	26.6
6	36	Werra-Meißner-Kreis	26.7	—	—	—	—
6	36	Werra-Meißner-Kreis	26.8
6	36	Werra-Meißner-Kreis	27
6	36	Werra-Meißner-Kreis	27.1	—	—	—	—
6	36	Werra-Meißner-Kreis	27.11	—	—	—	—
6	36	Werra-Meißner-Kreis	27.12	—	—	—	—
6	36	Werra-Meißner-Kreis	27.2	—	—	—	—
6	36	Werra-Meißner-Kreis	27.3	—	—	—	—
6	36	Werra-Meißner-Kreis	27.31	—	—	—	—
6	36	Werra-Meißner-Kreis	27.32	—	—	—	—
6	36	Werra-Meißner-Kreis	27.33	—	—	—	—
6	36	Werra-Meißner-Kreis	27.4	—	—	—	—
6	36	Werra-Meißner-Kreis	27.5	—	—	—	—
6	36	Werra-Meißner-Kreis	27.51	—	—	—	—

6. Umsatzsteuerpflichtige und steuerbarer Umsatz 2016 in den kreisfreien Städten, Landkreisen und Regierungsbezirken nach wirtschaftlicher Gliederung

Regierungsbezirk	Kreisfreie Städte / Landkreise	Name	WZ 2008	Steuerpflichtige	Steuerbarer Umsatz		
					Lieferungen und Leistungen	innergemeinschaftliche Erwerbe	Insgesamt
				Anzahl	1000 Euro		
6	36	Werra-Meißner-Kreis	27.52	—	—	—	—
6	36	Werra-Meißner-Kreis	27.9
6	36	Werra-Meißner-Kreis	28	17	108 586	20 386	128 971
6	36	Werra-Meißner-Kreis	28.1
6	36	Werra-Meißner-Kreis	28.11
6	36	Werra-Meißner-Kreis	28.12
6	36	Werra-Meißner-Kreis	28.13	—	—	—	—
6	36	Werra-Meißner-Kreis	28.14	—	—	—	—
6	36	Werra-Meißner-Kreis	28.15	—	—	—	—
6	36	Werra-Meißner-Kreis	28.2	4	1 212	—	1 212
6	36	Werra-Meißner-Kreis	28.21
6	36	Werra-Meißner-Kreis	28.21.1	—	—	—	—
6	36	Werra-Meißner-Kreis	28.21.9
6	36	Werra-Meißner-Kreis	28.22	—	—	—	—
6	36	Werra-Meißner-Kreis	28.23	—	—	—	—
6	36	Werra-Meißner-Kreis	28.24
6	36	Werra-Meißner-Kreis	28.25
6	36	Werra-Meißner-Kreis	28.29	—	—	—	—
6	36	Werra-Meißner-Kreis	28.3
6	36	Werra-Meißner-Kreis	28.4
6	36	Werra-Meißner-Kreis	28.41
6	36	Werra-Meißner-Kreis	28.49
6	36	Werra-Meißner-Kreis	28.9	7	50 987	8 964	59 952
6	36	Werra-Meißner-Kreis	28.91	—	—	—	—
6	36	Werra-Meißner-Kreis	28.92
6	36	Werra-Meißner-Kreis	28.92.1	—	—	—	—
6	36	Werra-Meißner-Kreis	28.92.2
6	36	Werra-Meißner-Kreis	28.93	—	—	—	—
6	36	Werra-Meißner-Kreis	28.94
6	36	Werra-Meißner-Kreis	28.95	—	—	—	—
6	36	Werra-Meißner-Kreis	28.96	—	—	—	—
6	36	Werra-Meißner-Kreis	28.99
6	36	Werra-Meißner-Kreis	29	4	2 858	455	3 313
6	36	Werra-Meißner-Kreis	29.1
6	36	Werra-Meißner-Kreis	29.10.1	—	—	—	—
6	36	Werra-Meißner-Kreis	29.10.2
6	36	Werra-Meißner-Kreis	29.2
6	36	Werra-Meißner-Kreis	29.3
6	36	Werra-Meißner-Kreis	29.31	—	—	—	—
6	36	Werra-Meißner-Kreis	29.32
6	36	Werra-Meißner-Kreis	30
6	36	Werra-Meißner-Kreis	30.1	—	—	—	—
6	36	Werra-Meißner-Kreis	30.11	—	—	—	—
6	36	Werra-Meißner-Kreis	30.12	—	—	—	—
6	36	Werra-Meißner-Kreis	30.2	—	—	—	—
6	36	Werra-Meißner-Kreis	30.20.1	—	—	—	—
6	36	Werra-Meißner-Kreis	30.20.2	—	—	—	—
6	36	Werra-Meißner-Kreis	30.3	—	—	—	—
6	36	Werra-Meißner-Kreis	30.4	—	—	—	—
6	36	Werra-Meißner-Kreis	30.9
6	36	Werra-Meißner-Kreis	30.91	—	—	—	—
6	36	Werra-Meißner-Kreis	30.92	—	—	—	—
6	36	Werra-Meißner-Kreis	30.99
6	36	Werra-Meißner-Kreis	31	14	6 845	323	7 168
6	36	Werra-Meißner-Kreis	31.01

6. Umsatzsteuerpflichtige und steuerbarer Umsatz 2016 in den kreisfreien Städten, Landkreisen und Regierungsbezirken nach wirtschaftlicher Gliederung

Regierungsbezirk	Kreisfreie Städte / Landkreise	Name	WZ 2008	Steuerpflichtige	Steuerbarer Umsatz		
					Lieferungen und Leistungen	innergemein-schaftliche Erwerbe	Insgesamt
				Anzahl	1000 Euro		
6	36	Werra-Meißner-Kreis	31.02	—	—	—	—
6	36	Werra-Meißner-Kreis	31.03
6	36	Werra-Meißner-Kreis	31.09	9	4 210	313	4 523
6	36	Werra-Meißner-Kreis	31.09.1
6	36	Werra-Meißner-Kreis	31.09.9
6	36	Werra-Meißner-Kreis	32	25	29 983	1 449	31 432
6	36	Werra-Meißner-Kreis	32.1
6	36	Werra-Meißner-Kreis	32.11	—	—	—	—
6	36	Werra-Meißner-Kreis	32.12	3	637	73	710
6	36	Werra-Meißner-Kreis	32.13
6	36	Werra-Meißner-Kreis	32.2	—	—	—	—
6	36	Werra-Meißner-Kreis	32.3	—	—	—	—
6	36	Werra-Meißner-Kreis	32.4	—	—	—	—
6	36	Werra-Meißner-Kreis	32.5	16	20 569	826	21 395
6	36	Werra-Meißner-Kreis	32.50.1	3	2 289	59	2 348
6	36	Werra-Meißner-Kreis	32.50.2	4	14 655	767	15 422
6	36	Werra-Meißner-Kreis	32.50.3	9	3 625	—	3 625
6	36	Werra-Meißner-Kreis	32.9
6	36	Werra-Meißner-Kreis	32.91	—	—	—	—
6	36	Werra-Meißner-Kreis	32.99
6	36	Werra-Meißner-Kreis	33	14	3 995	10	4 004
6	36	Werra-Meißner-Kreis	33.1
6	36	Werra-Meißner-Kreis	33.11	—	—	—	—
6	36	Werra-Meißner-Kreis	33.12	8	2 034	5	2 039
6	36	Werra-Meißner-Kreis	33.13	—	—	—	—
6	36	Werra-Meißner-Kreis	33.14	—	—	—	—
6	36	Werra-Meißner-Kreis	33.15	—	—	—	—
6	36	Werra-Meißner-Kreis	33.16	—	—	—	—
6	36	Werra-Meißner-Kreis	33.17
6	36	Werra-Meißner-Kreis	33.19
6	36	Werra-Meißner-Kreis	33.2
6	36	Werra-Meißner-Kreis	D	122	70 513	226	70 739
6	36	Werra-Meißner-Kreis	35	122	70 513	226	70 739
6	36	Werra-Meißner-Kreis	35.1
6	36	Werra-Meißner-Kreis	35.11	115	28 586	140	28 726
6	36	Werra-Meißner-Kreis	35.11.1	22	1 278	—	1 278
6	36	Werra-Meißner-Kreis	35.11.2	26	2 056	—	2 056
6	36	Werra-Meißner-Kreis	35.11.3	67	25 252	140	25 392
6	36	Werra-Meißner-Kreis	35.12	—	—	—	—
6	36	Werra-Meißner-Kreis	35.13
6	36	Werra-Meißner-Kreis	35.14	—	—	—	—
6	36	Werra-Meißner-Kreis	35.2
6	36	Werra-Meißner-Kreis	35.21
6	36	Werra-Meißner-Kreis	35.21.1	—	—	—	—
6	36	Werra-Meißner-Kreis	35.21.2	—	—	—	—
6	36	Werra-Meißner-Kreis	35.21.3
6	36	Werra-Meißner-Kreis	35.22
6	36	Werra-Meißner-Kreis	35.23	—	—	—	—
6	36	Werra-Meißner-Kreis	35.3	—	—	—	—
6	36	Werra-Meißner-Kreis	E	18	22 905	23	22 928
6	36	Werra-Meißner-Kreis	36	13	18 917	—	18 917
6	36	Werra-Meißner-Kreis	36.00.1	—	—	—	—
6	36	Werra-Meißner-Kreis	36.00.2	13	18 917	—	18 917
6	36	Werra-Meißner-Kreis	36.00.3	—	—	—	—
6	36	Werra-Meißner-Kreis	37	—	—	—	—

6. Umsatzsteuerpflichtige und steuerbarer Umsatz 2016 in den kreisfreien Städten, Landkreisen und Regierungsbezirken nach wirtschaftlicher Gliederung

Regierungsbezirk	Kreisfreie Städte / Landkreise	Name	WZ 2008	Steuerpflichtige	Steuerbarer Umsatz		
					Lieferungen und Leistungen	innergemeinschaftliche Erwerbe	Insgesamt
				Anzahl	1000 Euro		
6	36	Werra-Meißner-Kreis	37.00.1	—	—	—	—
6	36	Werra-Meißner-Kreis	37.00.2	—	—	—	—
6	36	Werra-Meißner-Kreis	38	5	3 988	23	4 011
6	36	Werra-Meißner-Kreis	38.1
6	36	Werra-Meißner-Kreis	38.11
6	36	Werra-Meißner-Kreis	38.12	—	—	—	—
6	36	Werra-Meißner-Kreis	38.2
6	36	Werra-Meißner-Kreis	38.21
6	36	Werra-Meißner-Kreis	38.22	—	—	—	—
6	36	Werra-Meißner-Kreis	38.3
6	36	Werra-Meißner-Kreis	38.31	—	—	—	—
6	36	Werra-Meißner-Kreis	38.32
6	36	Werra-Meißner-Kreis	39	—	—	—	—
6	36	Werra-Meißner-Kreis	F	414	316 372	2 951	319 322
6	36	Werra-Meißner-Kreis	41	26	80 504	151	80 655
6	36	Werra-Meißner-Kreis	41.1
6	36	Werra-Meißner-Kreis	41.10.1	—	—	—	—
6	36	Werra-Meißner-Kreis	41.10.2
6	36	Werra-Meißner-Kreis	41.10.3
6	36	Werra-Meißner-Kreis	41.2
6	36	Werra-Meißner-Kreis	41.20.1
6	36	Werra-Meißner-Kreis	41.20.2	—	—	—	—
6	36	Werra-Meißner-Kreis	42	19	58 120	624	58 745
6	36	Werra-Meißner-Kreis	42.1	9	18 719	—	18 719
6	36	Werra-Meißner-Kreis	42.11
6	36	Werra-Meißner-Kreis	42.12
6	36	Werra-Meißner-Kreis	42.13
6	36	Werra-Meißner-Kreis	42.2	5	32 864	620	33 485
6	36	Werra-Meißner-Kreis	42.21
6	36	Werra-Meißner-Kreis	42.22
6	36	Werra-Meißner-Kreis	42.9	5	6 537	4	6 541
6	36	Werra-Meißner-Kreis	42.91	—	—	—	—
6	36	Werra-Meißner-Kreis	42.99	5	6 537	4	6 541
6	36	Werra-Meißner-Kreis	43	369	177 747	2 175	179 922
6	36	Werra-Meißner-Kreis	43.1
6	36	Werra-Meißner-Kreis	43.11	4	660	—	660
6	36	Werra-Meißner-Kreis	43.12
6	36	Werra-Meißner-Kreis	43.13	—	—	—	—
6	36	Werra-Meißner-Kreis	43.2	134	59 478	149	59 627
6	36	Werra-Meißner-Kreis	43.21	40	23 006	25	23 031
6	36	Werra-Meißner-Kreis	43.22	62	29 359	92	29 451
6	36	Werra-Meißner-Kreis	43.29	32	7 114	32	7 146
6	36	Werra-Meißner-Kreis	43.29.1	17	1 558	23	1 580
6	36	Werra-Meißner-Kreis	43.29.9	15	5 556	10	5 566
6	36	Werra-Meißner-Kreis	43.3	150	70 717	1 950	72 668
6	36	Werra-Meißner-Kreis	43.31	—	—	—	—
6	36	Werra-Meißner-Kreis	43.32	57	31 551	141	31 692
6	36	Werra-Meißner-Kreis	43.33	31	17 823	1 369	19 191
6	36	Werra-Meißner-Kreis	43.34	53	17 026	7	17 033
6	36	Werra-Meißner-Kreis	43.34.1	47	15 849	6	15 855
6	36	Werra-Meißner-Kreis	43.34.2	6	1 176	1	1 177
6	36	Werra-Meißner-Kreis	43.39	9	4 318	434	4 752
6	36	Werra-Meißner-Kreis	43.9
6	36	Werra-Meißner-Kreis	43.91
6	36	Werra-Meißner-Kreis	43.91.1	18	6 572	—	6 572

6. Umsatzsteuerpflichtige und steuerbarer Umsatz 2016 in den kreisfreien Städten, Landkreisen und Regierungsbezirken nach wirtschaftlicher Gliederung

Regierungsbezirk	Kreisfreie Städte / Landkreise	Name	WZ 2008	Steuerpflichtige	Steuerbarer Umsatz		
					Lieferungen und Leistungen	innergemein-schaftliche Erwerbe	Insgesamt
				Anzahl	1000 Euro		
6	36	Werra-Meißner-Kreis	43.91.2
6	36	Werra-Meißner-Kreis	43.99	35	29 177	44	29 222
6	36	Werra-Meißner-Kreis	43.99.1
6	36	Werra-Meißner-Kreis	43.99.2
6	36	Werra-Meißner-Kreis	43.99.9	26	21 784	26	21 810
6	36	Werra-Meißner-Kreis	G	712	623 889	30 171	654 061
6	36	Werra-Meißner-Kreis	45	152	149 032	2 515	151 547
6	36	Werra-Meißner-Kreis	45.1	59	106 219	487	106 706
6	36	Werra-Meißner-Kreis	45.11
6	36	Werra-Meißner-Kreis	45.19
6	36	Werra-Meißner-Kreis	45.2	50	27 149	491	27 640
6	36	Werra-Meißner-Kreis	45.20.1	6	3 830	312	4 141
6	36	Werra-Meißner-Kreis	45.20.2
6	36	Werra-Meißner-Kreis	45.20.3	40	22 202	179	22 380
6	36	Werra-Meißner-Kreis	45.20.4
6	36	Werra-Meißner-Kreis	45.3	37	15 106	1 361	16 466
6	36	Werra-Meißner-Kreis	45.31	9	2 712	26	2 738
6	36	Werra-Meißner-Kreis	45.32	28	12 394	1 334	13 728
6	36	Werra-Meißner-Kreis	45.4	6	558	176	734
6	36	Werra-Meißner-Kreis	46	159	166 317	22 575	188 892
6	36	Werra-Meißner-Kreis	46.1	66	15 963	1 668	17 630
6	36	Werra-Meißner-Kreis	46.11	3	684	38	722
6	36	Werra-Meißner-Kreis	46.12
6	36	Werra-Meißner-Kreis	46.13	11	2 294	104	2 398
6	36	Werra-Meißner-Kreis	46.13.1
6	36	Werra-Meißner-Kreis	46.13.2
6	36	Werra-Meißner-Kreis	46.14	12	3 183	1 169	4 351
6	36	Werra-Meißner-Kreis	46.15	7	702	15	717
6	36	Werra-Meißner-Kreis	46.16	5	3 137	18	3 155
6	36	Werra-Meißner-Kreis	46.17
6	36	Werra-Meißner-Kreis	46.18	15	4 318	296	4 614
6	36	Werra-Meißner-Kreis	46.18.1	—	—	—	—
6	36	Werra-Meißner-Kreis	46.18.2	—	—	—	—
6	36	Werra-Meißner-Kreis	46.18.3	—	—	—	—
6	36	Werra-Meißner-Kreis	46.18.4
6	36	Werra-Meißner-Kreis	46.18.5	—	—	—	—
6	36	Werra-Meißner-Kreis	46.18.6	—	—	—	—
6	36	Werra-Meißner-Kreis	46.18.7	—	—	—	—
6	36	Werra-Meißner-Kreis	46.18.9
6	36	Werra-Meißner-Kreis	46.19	8	947	4	951
6	36	Werra-Meißner-Kreis	46.2
6	36	Werra-Meißner-Kreis	46.21
6	36	Werra-Meißner-Kreis	46.22
6	36	Werra-Meißner-Kreis	46.23	4	5 269	—	5 269
6	36	Werra-Meißner-Kreis	46.24	—	—	—	—
6	36	Werra-Meißner-Kreis	46.3	15	39 426	14 091	53 517
6	36	Werra-Meißner-Kreis	46.31
6	36	Werra-Meißner-Kreis	46.32
6	36	Werra-Meißner-Kreis	46.33	—	—	—	—
6	36	Werra-Meißner-Kreis	46.34
6	36	Werra-Meißner-Kreis	46.35	—	—	—	—
6	36	Werra-Meißner-Kreis	46.36	—	—	—	—
6	36	Werra-Meißner-Kreis	46.37
6	36	Werra-Meißner-Kreis	46.38
6	36	Werra-Meißner-Kreis	46.38.1	—	—	—	—

6. Umsatzsteuerpflichtige und steuerbarer Umsatz 2016 in den kreisfreien Städten, Landkreisen und Regierungsbezirken nach wirtschaftlicher Gliederung

Regierungsbezirk	Kreisfreie Städte / Landkreise	Name	WZ 2008	Steuerpflichtige	Steuerbarer Umsatz		
					Lieferungen und Leistungen	innergemein-schaftliche Erwerbe	Insgesamt
				Anzahl	1000 Euro		
6	36	Werra-Meißner-Kreis	46.38.2	—	—	—	—
6	36	Werra-Meißner-Kreis	46.38.9
6	36	Werra-Meißner-Kreis	46.39	—	—	—	—
6	36	Werra-Meißner-Kreis	46.39.1	—	—	—	—
6	36	Werra-Meißner-Kreis	46.39.9	—	—	—	—
6	36	Werra-Meißner-Kreis	46.4	12	17 060	419	17 479
6	36	Werra-Meißner-Kreis	46.41
6	36	Werra-Meißner-Kreis	46.42	3	14 056	365	14 421
6	36	Werra-Meißner-Kreis	46.42.1	3	14 056	365	14 421
6	36	Werra-Meißner-Kreis	46.42.2	—	—	—	—
6	36	Werra-Meißner-Kreis	46.43
6	36	Werra-Meißner-Kreis	46.43.1	—	—	—	—
6	36	Werra-Meißner-Kreis	46.43.2
6	36	Werra-Meißner-Kreis	46.43.3	—	—	—	—
6	36	Werra-Meißner-Kreis	46.44	—	—	—	—
6	36	Werra-Meißner-Kreis	46.44.1	—	—	—	—
6	36	Werra-Meißner-Kreis	46.44.2	—	—	—	—
6	36	Werra-Meißner-Kreis	46.45	—	—	—	—
6	36	Werra-Meißner-Kreis	46.46
6	36	Werra-Meißner-Kreis	46.46.1
6	36	Werra-Meißner-Kreis	46.46.2
6	36	Werra-Meißner-Kreis	46.47
6	36	Werra-Meißner-Kreis	46.48
6	36	Werra-Meißner-Kreis	46.49
6	36	Werra-Meißner-Kreis	46.49.1	—	—	—	—
6	36	Werra-Meißner-Kreis	46.49.2
6	36	Werra-Meißner-Kreis	46.49.3
6	36	Werra-Meißner-Kreis	46.49.4	—	—	—	—
6	36	Werra-Meißner-Kreis	46.49.5
6	36	Werra-Meißner-Kreis	46.5
6	36	Werra-Meißner-Kreis	46.51
6	36	Werra-Meißner-Kreis	46.52
6	36	Werra-Meißner-Kreis	46.6	20	24 596	498	25 094
6	36	Werra-Meißner-Kreis	46.61	9	8 676	92	8 769
6	36	Werra-Meißner-Kreis	46.62
6	36	Werra-Meißner-Kreis	46.63	—	—	—	—
6	36	Werra-Meißner-Kreis	46.64
6	36	Werra-Meißner-Kreis	46.65	—	—	—	—
6	36	Werra-Meißner-Kreis	46.66
6	36	Werra-Meißner-Kreis	46.69	5	11 974	198	12 171
6	36	Werra-Meißner-Kreis	46.7	27	40 431	3 904	44 335
6	36	Werra-Meißner-Kreis	46.71	4	14 459	707	15 166
6	36	Werra-Meißner-Kreis	46.71.1
6	36	Werra-Meißner-Kreis	46.71.2
6	36	Werra-Meißner-Kreis	46.72	4	4 139	2	4 141
6	36	Werra-Meißner-Kreis	46.73	14	15 668	1 078	16 746
6	36	Werra-Meißner-Kreis	46.73.1
6	36	Werra-Meißner-Kreis	46.73.2	3	1 279	203	1 482
6	36	Werra-Meißner-Kreis	46.73.3
6	36	Werra-Meißner-Kreis	46.73.4	6	6 317	527	6 844
6	36	Werra-Meißner-Kreis	46.73.5	—	—	—	—
6	36	Werra-Meißner-Kreis	46.73.6
6	36	Werra-Meißner-Kreis	46.73.7
6	36	Werra-Meißner-Kreis	46.73.8
6	36	Werra-Meißner-Kreis	46.74	—	—	—	—

6. Umsatzsteuerpflichtige und steuerbarer Umsatz 2016 in den kreisfreien Städten, Landkreisen und Regierungsbezirken nach wirtschaftlicher Gliederung

Regierungsbezirk	Kreisfreie Städte / Landkreise	Name	WZ 2008	Steuerpflichtige	Steuerbarer Umsatz		
					Lieferungen und Leistungen	innergemein-schaftliche Erwerbe	Insgesamt
				Anzahl	1000 Euro		
6	36	Werra-Meißner-Kreis	46.74.1	—	—	—	—
6	36	Werra-Meißner-Kreis	46.74.2	—	—	—	—
6	36	Werra-Meißner-Kreis	46.74.3	—	—	—	—
6	36	Werra-Meißner-Kreis	46.75
6	36	Werra-Meißner-Kreis	46.76
6	36	Werra-Meißner-Kreis	46.77
6	36	Werra-Meißner-Kreis	46.9	6	8 272	36	8 308
6	36	Werra-Meißner-Kreis	47	401	308 540	5 082	313 622
6	36	Werra-Meißner-Kreis	47.1	43	105 574	1 589	107 163
6	36	Werra-Meißner-Kreis	47.11	23	88 742	216	88 959
6	36	Werra-Meißner-Kreis	47.19	20	16 831	1 373	18 204
6	36	Werra-Meißner-Kreis	47.2	45	13 013	96	13 109
6	36	Werra-Meißner-Kreis	47.21
6	36	Werra-Meißner-Kreis	47.22	11	2 866	19	2 885
6	36	Werra-Meißner-Kreis	47.23
6	36	Werra-Meißner-Kreis	47.24	4	1 002	—	1 002
6	36	Werra-Meißner-Kreis	47.25	10	1 874	—	1 874
6	36	Werra-Meißner-Kreis	47.26	4	2 796	—	2 796
6	36	Werra-Meißner-Kreis	47.29	13	3 185	15	3 200
6	36	Werra-Meißner-Kreis	47.3	19	21 818	33	21 851
6	36	Werra-Meißner-Kreis	47.30.1
6	36	Werra-Meißner-Kreis	47.30.2
6	36	Werra-Meißner-Kreis	47.4
6	36	Werra-Meißner-Kreis	47.41	9	2 201	—	2 202
6	36	Werra-Meißner-Kreis	47.42
6	36	Werra-Meißner-Kreis	47.43	10	6 403	32	6 434
6	36	Werra-Meißner-Kreis	47.5	69	40 889	773	41 662
6	36	Werra-Meißner-Kreis	47.51	12	980	15	994
6	36	Werra-Meißner-Kreis	47.52	19	5 820	132	5 953
6	36	Werra-Meißner-Kreis	47.52.1	10	5 024	43	5 067
6	36	Werra-Meißner-Kreis	47.52.3	9	797	89	886
6	36	Werra-Meißner-Kreis	47.53	5	892	22	914
6	36	Werra-Meißner-Kreis	47.54	12	1 849	—	1 849
6	36	Werra-Meißner-Kreis	47.59	21	31 348	604	31 952
6	36	Werra-Meißner-Kreis	47.59.1	12	27 546	524	28 070
6	36	Werra-Meißner-Kreis	47.59.2
6	36	Werra-Meißner-Kreis	47.59.3
6	36	Werra-Meißner-Kreis	47.59.9
6	36	Werra-Meißner-Kreis	47.6	31	12 741	298	13 039
6	36	Werra-Meißner-Kreis	47.61	4	2 971	—	2 971
6	36	Werra-Meißner-Kreis	47.62	7	1 147	5	1 152
6	36	Werra-Meißner-Kreis	47.62.1	—	—	—	—
6	36	Werra-Meißner-Kreis	47.62.2	7	1 147	5	1 152
6	36	Werra-Meißner-Kreis	47.63	—	—	—	—
6	36	Werra-Meißner-Kreis	47.64	13	5 500	289	5 789
6	36	Werra-Meißner-Kreis	47.64.1	7	3 208	219	3 427
6	36	Werra-Meißner-Kreis	47.64.2	6	2 292	70	2 362
6	36	Werra-Meißner-Kreis	47.65	7	3 124	3	3 127
6	36	Werra-Meißner-Kreis	47.7	133	93 105	1 186	94 292
6	36	Werra-Meißner-Kreis	47.71	12	1 788	188	1 976
6	36	Werra-Meißner-Kreis	47.72	7	1 884	54	1 938
6	36	Werra-Meißner-Kreis	47.72.1	4	1 370	47	1 417
6	36	Werra-Meißner-Kreis	47.72.2	3	513	7	520
6	36	Werra-Meißner-Kreis	47.73	24	63 691	34	63 725
6	36	Werra-Meißner-Kreis	47.74	12	8 231	83	8 314

6. Umsatzsteuerpflichtige und steuerbarer Umsatz 2016 in den kreisfreien Städten, Landkreisen und Regierungsbezirken nach wirtschaftlicher Gliederung

Regierungsbezirk	Kreisfreie Städte / Landkreise	Name	WZ 2008	Steuerpflichtige	Steuerbarer Umsatz		
					Lieferungen und Leistungen	innergemein-schaftliche Erwerbe	Insgesamt
				Anzahl	1000 Euro		
6	36	Werra-Meißner-Kreis	47.75	4	457	—	457
6	36	Werra-Meißner-Kreis	47.76	21	8 172	629	8 801
6	36	Werra-Meißner-Kreis	47.76.1	15	5 609	626	6 236
6	36	Werra-Meißner-Kreis	47.76.2	6	2 563	2	2 565
6	36	Werra-Meißner-Kreis	47.77	6	1 319	5	1 324
6	36	Werra-Meißner-Kreis	47.78	36	6 569	129	6 698
6	36	Werra-Meißner-Kreis	47.78.1	15	2 723	35	2 757
6	36	Werra-Meißner-Kreis	47.78.2	—	—	—	—
6	36	Werra-Meißner-Kreis	47.78.3	9	635	2	636
6	36	Werra-Meißner-Kreis	47.78.9	12	3 211	93	3 304
6	36	Werra-Meißner-Kreis	47.79	11	995	65	1 059
6	36	Werra-Meißner-Kreis	47.79.1	3	128	6	134
6	36	Werra-Meißner-Kreis	47.79.2	—	—	—	—
6	36	Werra-Meißner-Kreis	47.79.9	8	867	59	926
6	36	Werra-Meißner-Kreis	47.8
6	36	Werra-Meißner-Kreis	47.81	—	—	—	—
6	36	Werra-Meißner-Kreis	47.82	3	252	19	272
6	36	Werra-Meißner-Kreis	47.89
6	36	Werra-Meißner-Kreis	47.9	36	10 956	1 048	12 004
6	36	Werra-Meißner-Kreis	47.91	11	5 643	851	6 495
6	36	Werra-Meißner-Kreis	47.99	25	5 313	197	5 509
6	36	Werra-Meißner-Kreis	47.99.1
6	36	Werra-Meißner-Kreis	47.99.9
6	36	Werra-Meißner-Kreis	H	94	74 170	240	74 410
6	36	Werra-Meißner-Kreis	49	70	64 434	209	64 642
6	36	Werra-Meißner-Kreis	49.1	—	—	—	—
6	36	Werra-Meißner-Kreis	49.2	—	—	—	—
6	36	Werra-Meißner-Kreis	49.3	31	18 362	68	18 430
6	36	Werra-Meißner-Kreis	49.31
6	36	Werra-Meißner-Kreis	49.32
6	36	Werra-Meißner-Kreis	49.39	10	9 483	68	9 551
6	36	Werra-Meißner-Kreis	49.39.1	4	4 309	66	4 375
6	36	Werra-Meißner-Kreis	49.39.2	6	5 174	2	5 176
6	36	Werra-Meißner-Kreis	49.39.9	—	—	—	—
6	36	Werra-Meißner-Kreis	49.4	39	46 072	141	46 212
6	36	Werra-Meißner-Kreis	49.41
6	36	Werra-Meißner-Kreis	49.42
6	36	Werra-Meißner-Kreis	49.5	—	—	—	—
6	36	Werra-Meißner-Kreis	50	—	—	—	—
6	36	Werra-Meißner-Kreis	50.1	—	—	—	—
6	36	Werra-Meißner-Kreis	50.2	—	—	—	—
6	36	Werra-Meißner-Kreis	50.3	—	—	—	—
6	36	Werra-Meißner-Kreis	50.4	—	—	—	—
6	36	Werra-Meißner-Kreis	51	—	—	—	—
6	36	Werra-Meißner-Kreis	51.1	—	—	—	—
6	36	Werra-Meißner-Kreis	51.2	—	—	—	—
6	36	Werra-Meißner-Kreis	51.21	—	—	—	—
6	36	Werra-Meißner-Kreis	51.22	—	—	—	—
6	36	Werra-Meißner-Kreis	52	18	7 848	31	7 878
6	36	Werra-Meißner-Kreis	52.1	—	—	—	—
6	36	Werra-Meißner-Kreis	52.2	18	7 848	31	7 878
6	36	Werra-Meißner-Kreis	52.21
6	36	Werra-Meißner-Kreis	52.21.1	—	—	—	—
6	36	Werra-Meißner-Kreis	52.21.2	—	—	—	—
6	36	Werra-Meißner-Kreis	52.21.3	—	—	—	—

6. Umsatzsteuerpflichtige und steuerbarer Umsatz 2016 in den kreisfreien Städten, Landkreisen und Regierungsbezirken nach wirtschaftlicher Gliederung

Regierungsbezirk	Kreisfreie Städte / Landkreise	Name	WZ 2008	Steuerpflichtige	Steuerbarer Umsatz		
					Lieferungen und Leistungen	innergemeinschaftliche Erwerbe	Insgesamt
				Anzahl	1000 Euro		
6	36	Werra-Meißner-Kreis	52.21.4	—	—	—	—
6	36	Werra-Meißner-Kreis	52.21.5	—	—	—	—
6	36	Werra-Meißner-Kreis	52.21.9
6	36	Werra-Meißner-Kreis	52.22	—	—	—	—
6	36	Werra-Meißner-Kreis	52.22.1	—	—	—	—
6	36	Werra-Meißner-Kreis	52.22.2	—	—	—	—
6	36	Werra-Meißner-Kreis	52.22.3	—	—	—	—
6	36	Werra-Meißner-Kreis	52.22.9	—	—	—	—
6	36	Werra-Meißner-Kreis	52.23	—	—	—	—
6	36	Werra-Meißner-Kreis	52.23.1	—	—	—	—
6	36	Werra-Meißner-Kreis	52.23.9	—	—	—	—
6	36	Werra-Meißner-Kreis	52.24	—	—	—	—
6	36	Werra-Meißner-Kreis	52.29
6	36	Werra-Meißner-Kreis	52.29.1	11	4 857	31	4 888
6	36	Werra-Meißner-Kreis	52.29.2	—	—	—	—
6	36	Werra-Meißner-Kreis	52.29.9
6	36	Werra-Meißner-Kreis	53	6	1 889	—	1 889
6	36	Werra-Meißner-Kreis	53.1	—	—	—	—
6	36	Werra-Meißner-Kreis	53.2	6	1 889	—	1 889
6	36	Werra-Meißner-Kreis	I	286	86 572	3 681	90 253
6	36	Werra-Meißner-Kreis	55	70	49 979	3 500	53 479
6	36	Werra-Meißner-Kreis	55.1	53	47 750	3 499	51 250
6	36	Werra-Meißner-Kreis	55.10.1	8	4 446	—	4 446
6	36	Werra-Meißner-Kreis	55.10.2	6	1 324	—	1 324
6	36	Werra-Meißner-Kreis	55.10.3
6	36	Werra-Meißner-Kreis	55.10.4
6	36	Werra-Meißner-Kreis	55.2	14	2 048	1	2 049
6	36	Werra-Meißner-Kreis	55.20.1
6	36	Werra-Meißner-Kreis	55.20.2	—	—	—	—
6	36	Werra-Meißner-Kreis	55.20.3	10	972	1	973
6	36	Werra-Meißner-Kreis	55.20.4
6	36	Werra-Meißner-Kreis	55.3	3	181	—	181
6	36	Werra-Meißner-Kreis	55.9	—	—	—	—
6	36	Werra-Meißner-Kreis	55.90.1	—	—	—	—
6	36	Werra-Meißner-Kreis	55.90.9	—	—	—	—
6	36	Werra-Meißner-Kreis	56	216	36 593	181	36 774
6	36	Werra-Meißner-Kreis	56.1	137	25 390	181	25 571
6	36	Werra-Meißner-Kreis	56.10.1	79	15 857	14	15 871
6	36	Werra-Meißner-Kreis	56.10.2	7	2 877	—	2 877
6	36	Werra-Meißner-Kreis	56.10.3	33	3 507	94	3 601
6	36	Werra-Meißner-Kreis	56.10.4	9	1 372	—	1 372
6	36	Werra-Meißner-Kreis	56.10.5	9	1 778	72	1 850
6	36	Werra-Meißner-Kreis	56.2	10	1 127	—	1 127
6	36	Werra-Meißner-Kreis	56.21
6	36	Werra-Meißner-Kreis	56.29
6	36	Werra-Meißner-Kreis	56.3	69	10 076	—	10 077
6	36	Werra-Meißner-Kreis	56.30.1	61	8 644	—	8 644
6	36	Werra-Meißner-Kreis	56.30.2
6	36	Werra-Meißner-Kreis	56.30.3
6	36	Werra-Meißner-Kreis	56.30.4	—	—	—	—
6	36	Werra-Meißner-Kreis	56.30.9	3	123	—	123
6	36	Werra-Meißner-Kreis	J	67	24 176	69	24 244
6	36	Werra-Meißner-Kreis	58	6	13 811	62	13 873
6	36	Werra-Meißner-Kreis	58.1	6	13 811	62	13 873
6	36	Werra-Meißner-Kreis	58.11	3	185	—	185

6. Umsatzsteuerpflichtige und steuerbarer Umsatz 2016 in den kreisfreien Städten, Landkreisen und Regierungsbezirken nach wirtschaftlicher Gliederung

Regierungsbezirk	Kreisfreie Städte / Landkreise	Name	WZ 2008	Steuerpflichtige	Steuerbarer Umsatz		
					Lieferungen und Leistungen	innergemeinschafliche Erwerbe	Insgesamt
				Anzahl	1000 Euro		
6	36	Werra-Meißner-Kreis	58.12	—	—	—	—
6	36	Werra-Meißner-Kreis	58.13
6	36	Werra-Meißner-Kreis	58.14
6	36	Werra-Meißner-Kreis	58.19
6	36	Werra-Meißner-Kreis	58.2	—	—	—	—
6	36	Werra-Meißner-Kreis	58.21	—	—	—	—
6	36	Werra-Meißner-Kreis	58.29	—	—	—	—
6	36	Werra-Meißner-Kreis	59
6	36	Werra-Meißner-Kreis	59.1
6	36	Werra-Meißner-Kreis	59.11	—	—	—	—
6	36	Werra-Meißner-Kreis	59.12	—	—	—	—
6	36	Werra-Meißner-Kreis	59.13
6	36	Werra-Meißner-Kreis	59.14
6	36	Werra-Meißner-Kreis	59.2	—	—	—	—
6	36	Werra-Meißner-Kreis	59.20.1	—	—	—	—
6	36	Werra-Meißner-Kreis	59.20.2	—	—	—	—
6	36	Werra-Meißner-Kreis	59.20.3	—	—	—	—
6	36	Werra-Meißner-Kreis	60	—	—	—	—
6	36	Werra-Meißner-Kreis	60.1	—	—	—	—
6	36	Werra-Meißner-Kreis	60.2	—	—	—	—
6	36	Werra-Meißner-Kreis	61
6	36	Werra-Meißner-Kreis	61.1	—	—	—	—
6	36	Werra-Meißner-Kreis	61.2
6	36	Werra-Meißner-Kreis	61.3	—	—	—	—
6	36	Werra-Meißner-Kreis	61.9	—	—	—	—
6	36	Werra-Meißner-Kreis	61.90.1	—	—	—	—
6	36	Werra-Meißner-Kreis	61.90.9	—	—	—	—
6	36	Werra-Meißner-Kreis	62	43	6 596	2	6 598
6	36	Werra-Meißner-Kreis	62.01	18	3 110	2	3 112
6	36	Werra-Meißner-Kreis	62.01.1	3	230	—	230
6	36	Werra-Meißner-Kreis	62.01.9	15	2 880	2	2 882
6	36	Werra-Meißner-Kreis	62.02	20	2 414	—	2 414
6	36	Werra-Meißner-Kreis	62.03
6	36	Werra-Meißner-Kreis	62.09
6	36	Werra-Meißner-Kreis	63	14	2 941	—	2 941
6	36	Werra-Meißner-Kreis	63.1	—	—	—	—
6	36	Werra-Meißner-Kreis	63.11	—	—	—	—
6	36	Werra-Meißner-Kreis	63.12	—	—	—	—
6	36	Werra-Meißner-Kreis	63.9	14	2 941	—	2 941
6	36	Werra-Meißner-Kreis	63.91	—	—	—	—
6	36	Werra-Meißner-Kreis	63.99	14	2 941	—	2 941
6	36	Werra-Meißner-Kreis	K	19	9 437	—	9 437
6	36	Werra-Meißner-Kreis	64
6	36	Werra-Meißner-Kreis	64.1
6	36	Werra-Meißner-Kreis	64.11	—	—	—	—
6	36	Werra-Meißner-Kreis	64.19
6	36	Werra-Meißner-Kreis	64.19.1	—	—	—	—
6	36	Werra-Meißner-Kreis	64.19.2
6	36	Werra-Meißner-Kreis	64.19.3
6	36	Werra-Meißner-Kreis	64.19.4	—	—	—	—
6	36	Werra-Meißner-Kreis	64.19.5	—	—	—	—
6	36	Werra-Meißner-Kreis	64.19.6	—	—	—	—
6	36	Werra-Meißner-Kreis	64.2
6	36	Werra-Meißner-Kreis	64.3	—	—	—	—
6	36	Werra-Meißner-Kreis	64.9

6. Umsatzsteuerpflichtige und steuerbarer Umsatz 2016 in den kreisfreien Städten, Landkreisen und Regierungsbezirken nach wirtschaftlicher Gliederung

Regierungsbezirk	Kreisfreie Städte / Landkreise	Name	WZ 2008	Steuerpflichtige	Steuerbarer Umsatz		
					Lieferungen und Leistungen	innergemeinschaftliche Erwerbe	Insgesamt
				Anzahl	1000 Euro		
6	36	Werra-Meißner-Kreis	64.91	—	—	—	—
6	36	Werra-Meißner-Kreis	64.92	—	—	—	—
6	36	Werra-Meißner-Kreis	64.92.1	—	—	—	—
6	36	Werra-Meißner-Kreis	64.92.2	—	—	—	—
6	36	Werra-Meißner-Kreis	64.99
6	36	Werra-Meißner-Kreis	64.99.1
6	36	Werra-Meißner-Kreis	64.99.9	—	—	—	—
6	36	Werra-Meißner-Kreis	65	—	—	—	—
6	36	Werra-Meißner-Kreis	65.1	—	—	—	—
6	36	Werra-Meißner-Kreis	65.11	—	—	—	—
6	36	Werra-Meißner-Kreis	65.12	—	—	—	—
6	36	Werra-Meißner-Kreis	65.12.1	—	—	—	—
6	36	Werra-Meißner-Kreis	65.12.2	—	—	—	—
6	36	Werra-Meißner-Kreis	65.2	—	—	—	—
6	36	Werra-Meißner-Kreis	65.3	—	—	—	—
6	36	Werra-Meißner-Kreis	66
6	36	Werra-Meißner-Kreis	66.1	8	662	—	662
6	36	Werra-Meißner-Kreis	66.11	—	—	—	—
6	36	Werra-Meißner-Kreis	66.12	—	—	—	—
6	36	Werra-Meißner-Kreis	66.19	8	662	—	662
6	36	Werra-Meißner-Kreis	66.2
6	36	Werra-Meißner-Kreis	66.21	—	—	—	—
6	36	Werra-Meißner-Kreis	66.22
6	36	Werra-Meißner-Kreis	66.29	—	—	—	—
6	36	Werra-Meißner-Kreis	66.3	—	—	—	—
6	36	Werra-Meißner-Kreis	L	221	49 164	439	49 602
6	36	Werra-Meißner-Kreis	68	221	49 164	439	49 602
6	36	Werra-Meißner-Kreis	68.1	5	622	—	622
6	36	Werra-Meißner-Kreis	68.2	191	46 512	399	46 911
6	36	Werra-Meißner-Kreis	68.3	25	2 029	39	2 069
6	36	Werra-Meißner-Kreis	68.31	13	830	39	869
6	36	Werra-Meißner-Kreis	68.32	12	1 199	—	1 199
6	36	Werra-Meißner-Kreis	M	354	76 028	381	76 409
6	36	Werra-Meißner-Kreis	69	93	28 603	8	28 611
6	36	Werra-Meißner-Kreis	69.1	39	8 005	1	8 006
6	36	Werra-Meißner-Kreis	69.10.1	8	4 269	—	4 269
6	36	Werra-Meißner-Kreis	69.10.2	26	3 034	1	3 035
6	36	Werra-Meißner-Kreis	69.10.3	—	—	—	—
6	36	Werra-Meißner-Kreis	69.10.4	—	—	—	—
6	36	Werra-Meißner-Kreis	69.10.9	5	702	—	702
6	36	Werra-Meißner-Kreis	69.2	54	20 599	7	20 606
6	36	Werra-Meißner-Kreis	69.20.1
6	36	Werra-Meißner-Kreis	69.20.2
6	36	Werra-Meißner-Kreis	69.20.3	44	18 590	7	18 597
6	36	Werra-Meißner-Kreis	69.20.4	5	721	—	721
6	36	Werra-Meißner-Kreis	70	63	11 048	30	11 078
6	36	Werra-Meißner-Kreis	70.1	14	4 780	30	4 810
6	36	Werra-Meißner-Kreis	70.10.1
6	36	Werra-Meißner-Kreis	70.10.9
6	36	Werra-Meißner-Kreis	70.2	49	6 268	—	6 268
6	36	Werra-Meißner-Kreis	70.21
6	36	Werra-Meißner-Kreis	70.22
6	36	Werra-Meißner-Kreis	71	105	23 761	93	23 854
6	36	Werra-Meißner-Kreis	71.1	100	22 910	93	23 003
6	36	Werra-Meißner-Kreis	71.11	24	3 134	1	3 135

6. Umsatzsteuerpflichtige und steuerbarer Umsatz 2016 in den kreisfreien Städten, Landkreisen und Regierungsbezirken nach wirtschaftlicher Gliederung

Regierungsbezirk	Kreisfreie Städte / Landkreise	Name	WZ 2008	Steuerpflichtige	Steuerbarer Umsatz		
					Lieferungen und Leistungen	innergemeinschaftliche Erwerbe	Insgesamt
				Anzahl	1000 Euro		
6	36	Werra-Meißner-Kreis	71.11.1	16	1 774	1	1 775
6	36	Werra-Meißner-Kreis	71.11.2
6	36	Werra-Meißner-Kreis	71.11.3	3	254	—	254
6	36	Werra-Meißner-Kreis	71.11.4
6	36	Werra-Meißner-Kreis	71.12	76	19 776	92	19 868
6	36	Werra-Meißner-Kreis	71.12.1	28	5 366	—	5 366
6	36	Werra-Meißner-Kreis	71.12.2	31	12 603	92	12 695
6	36	Werra-Meißner-Kreis	71.12.3
6	36	Werra-Meißner-Kreis	71.12.9
6	36	Werra-Meißner-Kreis	71.2	5	851	—	851
6	36	Werra-Meißner-Kreis	72
6	36	Werra-Meißner-Kreis	72.1
6	36	Werra-Meißner-Kreis	72.11	—	—	—	—
6	36	Werra-Meißner-Kreis	72.19
6	36	Werra-Meißner-Kreis	72.2	—	—	—	—
6	36	Werra-Meißner-Kreis	73	26	4 062	87	4 149
6	36	Werra-Meißner-Kreis	73.1
6	36	Werra-Meißner-Kreis	73.11
6	36	Werra-Meißner-Kreis	73.12	—	—	—	—
6	36	Werra-Meißner-Kreis	73.2
6	36	Werra-Meißner-Kreis	74
6	36	Werra-Meißner-Kreis	74.1	18	1 835	12	1 847
6	36	Werra-Meißner-Kreis	74.10.1
6	36	Werra-Meißner-Kreis	74.10.2	7	471	4	475
6	36	Werra-Meißner-Kreis	74.10.3
6	36	Werra-Meißner-Kreis	74.2	8	490	2	492
6	36	Werra-Meißner-Kreis	74.20.1	8	490	2	492
6	36	Werra-Meißner-Kreis	74.20.2	—	—	—	—
6	36	Werra-Meißner-Kreis	74.3
6	36	Werra-Meißner-Kreis	74.30.1	—	—	—	—
6	36	Werra-Meißner-Kreis	74.30.2
6	36	Werra-Meißner-Kreis	74.9	8	1 552	146	1 698
6	36	Werra-Meißner-Kreis	75	23	4 321	2	4 323
6	36	Werra-Meißner-Kreis	75.00.1	20	4 225	2	4 227
6	36	Werra-Meißner-Kreis	75.00.9	3	96	—	96
6	36	Werra-Meißner-Kreis	N	169	49 973	202	50 175
6	36	Werra-Meißner-Kreis	77	38	9 207	87	9 294
6	36	Werra-Meißner-Kreis	77.1	15	1 741	87	1 828
6	36	Werra-Meißner-Kreis	77.11
6	36	Werra-Meißner-Kreis	77.12
6	36	Werra-Meißner-Kreis	77.2	4	605	—	605
6	36	Werra-Meißner-Kreis	77.21
6	36	Werra-Meißner-Kreis	77.22
6	36	Werra-Meißner-Kreis	77.29
6	36	Werra-Meißner-Kreis	77.3	19	6 861	—	6 861
6	36	Werra-Meißner-Kreis	77.31
6	36	Werra-Meißner-Kreis	77.32	8	4 938	—	4 938
6	36	Werra-Meißner-Kreis	77.33	—	—	—	—
6	36	Werra-Meißner-Kreis	77.34
6	36	Werra-Meißner-Kreis	77.35	—	—	—	—
6	36	Werra-Meißner-Kreis	77.39	8	1 747	—	1 747
6	36	Werra-Meißner-Kreis	77.4	—	—	—	—
6	36	Werra-Meißner-Kreis	78
6	36	Werra-Meißner-Kreis	78.1
6	36	Werra-Meißner-Kreis	78.2

6. Umsatzsteuerpflichtige und steuerbarer Umsatz 2016 in den kreisfreien Städten, Landkreisen und Regierungsbezirken nach wirtschaftlicher Gliederung

Regierungsbezirk	Kreisfreie Städte / Landkreise	Name	WZ 2008	Steuerpflichtige	Steuerbarer Umsatz		
					Lieferungen und Leistungen	innergemein-schaftliche Erwerbe	Insgesamt
				Anzahl	1000 Euro		
6	36	Werra-Meißner-Kreis	78.3	—	—	—	—
6	36	Werra-Meißner-Kreis	79	11	1 519	—	1 519
6	36	Werra-Meißner-Kreis	79.1	11	1 519	—	1 519
6	36	Werra-Meißner-Kreis	79.11
6	36	Werra-Meißner-Kreis	79.12
6	36	Werra-Meißner-Kreis	79.9	—	—	—	—
6	36	Werra-Meißner-Kreis	80
6	36	Werra-Meißner-Kreis	80.1
6	36	Werra-Meißner-Kreis	80.2	—	—	—	—
6	36	Werra-Meißner-Kreis	80.3	—	—	—	—
6	36	Werra-Meißner-Kreis	81	85	15 458	18	15 476
6	36	Werra-Meißner-Kreis	81.1	16	2 004	—	2 004
6	36	Werra-Meißner-Kreis	81.2	31	5 566	—	5 566
6	36	Werra-Meißner-Kreis	81.21	7	2 195	—	2 195
6	36	Werra-Meißner-Kreis	81.22
6	36	Werra-Meißner-Kreis	81.22.1	20	2 965	—	2 965
6	36	Werra-Meißner-Kreis	81.22.9
6	36	Werra-Meißner-Kreis	81.29
6	36	Werra-Meißner-Kreis	81.29.1	—	—	—	—
6	36	Werra-Meißner-Kreis	81.29.2
6	36	Werra-Meißner-Kreis	81.29.9
6	36	Werra-Meißner-Kreis	81.3	38	7 888	18	7 906
6	36	Werra-Meißner-Kreis	81.30.1	34	6 791	15	6 806
6	36	Werra-Meißner-Kreis	81.30.9	4	1 097	4	1 100
6	36	Werra-Meißner-Kreis	82	24	17 561	43	17 604
6	36	Werra-Meißner-Kreis	82.1
6	36	Werra-Meißner-Kreis	82.11
6	36	Werra-Meißner-Kreis	82.19	3	112	—	112
6	36	Werra-Meißner-Kreis	82.2	—	—	—	—
6	36	Werra-Meißner-Kreis	82.3
6	36	Werra-Meißner-Kreis	82.9	17	16 428	43	16 471
6	36	Werra-Meißner-Kreis	82.91	—	—	—	—
6	36	Werra-Meißner-Kreis	82.91.1	—	—	—	—
6	36	Werra-Meißner-Kreis	82.91.2	—	—	—	—
6	36	Werra-Meißner-Kreis	82.92	—	—	—	—
6	36	Werra-Meißner-Kreis	82.99	17	16 428	43	16 471
6	36	Werra-Meißner-Kreis	82.99.1
6	36	Werra-Meißner-Kreis	82.99.9
6	36	Werra-Meißner-Kreis	O	—	—	—	—
6	36	Werra-Meißner-Kreis	P
6	36	Werra-Meißner-Kreis	85
6	36	Werra-Meißner-Kreis	85.1	—	—	—	—
6	36	Werra-Meißner-Kreis	85.2	—	—	—	—
6	36	Werra-Meißner-Kreis	85.3
6	36	Werra-Meißner-Kreis	85.31	—	—	—	—
6	36	Werra-Meißner-Kreis	85.32
6	36	Werra-Meißner-Kreis	85.4
6	36	Werra-Meißner-Kreis	85.41
6	36	Werra-Meißner-Kreis	85.42	—	—	—	—
6	36	Werra-Meißner-Kreis	85.42.1	—	—	—	—
6	36	Werra-Meißner-Kreis	85.42.2	—	—	—	—
6	36	Werra-Meißner-Kreis	85.42.3	—	—	—	—
6	36	Werra-Meißner-Kreis	85.42.4	—	—	—	—
6	36	Werra-Meißner-Kreis	85.5	35	4 849	—	4 849
6	36	Werra-Meißner-Kreis	85.51

6. Umsatzsteuerpflichtige und steuerbarer Umsatz 2016 in den kreisfreien Städten, Landkreisen und Regierungsbezirken nach wirtschaftlicher Gliederung

Regierungsbezirk	Kreisfreie Städte / Landkreise	Name	WZ 2008	Steuerpflichtige	Steuerbarer Umsatz		
					Lieferungen und Leistungen	innergemein-schaftliche Erwerbe	Insgesamt
				Anzahl	1000 Euro		
6	36	Werra-Meißner-Kreis	85.52
6	36	Werra-Meißner-Kreis	85.53	20	2 508	—	2 508
6	36	Werra-Meißner-Kreis	85.59	9	1 709	—	1 709
6	36	Werra-Meißner-Kreis	85.59.1	—	—	—	—
6	36	Werra-Meißner-Kreis	85.59.2	4	855	—	855
6	36	Werra-Meißner-Kreis	85.59.9	5	854	—	854
6	36	Werra-Meißner-Kreis	85.6
6	36	Werra-Meißner-Kreis	Q	72	172 073	67	172 141
6	36	Werra-Meißner-Kreis	86	60	149 614	49	149 664
6	36	Werra-Meißner-Kreis	86.1	5	134 755	40	134 795
6	36	Werra-Meißner-Kreis	86.10.1
6	36	Werra-Meißner-Kreis	86.10.2	—	—	—	—
6	36	Werra-Meißner-Kreis	86.10.3
6	36	Werra-Meißner-Kreis	86.2	18	10 206	6	10 212
6	36	Werra-Meißner-Kreis	86.21
6	36	Werra-Meißner-Kreis	86.22
6	36	Werra-Meißner-Kreis	86.23	13	9 383	6	9 389
6	36	Werra-Meißner-Kreis	86.9	37	4 654	4	4 657
6	36	Werra-Meißner-Kreis	86.90.1	4	397	—	397
6	36	Werra-Meißner-Kreis	86.90.2	9	1 983	2	1 985
6	36	Werra-Meißner-Kreis	86.90.3	3	146	—	147
6	36	Werra-Meißner-Kreis	86.90.9	21	2 127	1	2 128
6	36	Werra-Meißner-Kreis	87
6	36	Werra-Meißner-Kreis	87.1	—	—	—	—
6	36	Werra-Meißner-Kreis	87.2	—	—	—	—
6	36	Werra-Meißner-Kreis	87.3	—	—	—	—
6	36	Werra-Meißner-Kreis	87.9
6	36	Werra-Meißner-Kreis	88
6	36	Werra-Meißner-Kreis	88.1
6	36	Werra-Meißner-Kreis	88.10.1
6	36	Werra-Meißner-Kreis	88.10.2	—	—	—	—
6	36	Werra-Meißner-Kreis	88.9
6	36	Werra-Meißner-Kreis	88.91	—	—	—	—
6	36	Werra-Meißner-Kreis	88.99
6	36	Werra-Meißner-Kreis	R	80	20 407	100	20 507
6	36	Werra-Meißner-Kreis	90
6	36	Werra-Meißner-Kreis	90.01
6	36	Werra-Meißner-Kreis	90.01.1	—	—	—	—
6	36	Werra-Meißner-Kreis	90.01.2
6	36	Werra-Meißner-Kreis	90.01.3	—	—	—	—
6	36	Werra-Meißner-Kreis	90.01.4
6	36	Werra-Meißner-Kreis	90.02
6	36	Werra-Meißner-Kreis	90.03	15	949	2	951
6	36	Werra-Meißner-Kreis	90.03.1
6	36	Werra-Meißner-Kreis	90.03.2	—	—	—	—
6	36	Werra-Meißner-Kreis	90.03.3
6	36	Werra-Meißner-Kreis	90.03.4	—	—	—	—
6	36	Werra-Meißner-Kreis	90.03.5	6	206	—	206
6	36	Werra-Meißner-Kreis	90.04
6	36	Werra-Meißner-Kreis	90.04.1	—	—	—	—
6	36	Werra-Meißner-Kreis	90.04.2	—	—	—	—
6	36	Werra-Meißner-Kreis	90.04.3
6	36	Werra-Meißner-Kreis	91
6	36	Werra-Meißner-Kreis	91.01
6	36	Werra-Meißner-Kreis	91.02	—	—	—	—

6. Umsatzsteuerpflichtige und steuerbarer Umsatz 2016 in den kreisfreien Städten, Landkreisen und Regierungsbezirken nach wirtschaftlicher Gliederung

Regierungsbezirk	Kreisfreie Städte / Landkreise	Name	WZ 2008	Steuerpflichtige	Steuerbarer Umsatz		
					Lieferungen und Leistungen	innergemeinschaftliche Erwerbe	Insgesamt
				Anzahl	1000 Euro		
6	36	Werra-Meißner-Kreis	91.03	—	—	—	—
6	36	Werra-Meißner-Kreis	91.04	—	—	—	—
6	36	Werra-Meißner-Kreis	92	12	8 185	42	8 226
6	36	Werra-Meißner-Kreis	92.00.1
6	36	Werra-Meißner-Kreis	92.00.2	—	—	—	—
6	36	Werra-Meißner-Kreis	92.00.3
6	36	Werra-Meißner-Kreis	93	47	6 595	56	6 651
6	36	Werra-Meißner-Kreis	93.1	34	4 499	56	4 555
6	36	Werra-Meißner-Kreis	93.11	12	1 914	56	1 970
6	36	Werra-Meißner-Kreis	93.12	11	484	—	484
6	36	Werra-Meißner-Kreis	93.13	8	1 939	—	1 939
6	36	Werra-Meißner-Kreis	93.19	3	162	—	162
6	36	Werra-Meißner-Kreis	93.2	13	2 096	—	2 096
6	36	Werra-Meißner-Kreis	93.21	7	1 280	—	1 280
6	36	Werra-Meißner-Kreis	93.29	6	816	—	816
6	36	Werra-Meißner-Kreis	S	170	41 072	253	41 324
6	36	Werra-Meißner-Kreis	94	14	9 511	6	9 517
6	36	Werra-Meißner-Kreis	94.1
6	36	Werra-Meißner-Kreis	94.11
6	36	Werra-Meißner-Kreis	94.12
6	36	Werra-Meißner-Kreis	94.2	—	—	—	—
6	36	Werra-Meißner-Kreis	94.9
6	36	Werra-Meißner-Kreis	94.91	—	—	—	—
6	36	Werra-Meißner-Kreis	94.92
6	36	Werra-Meißner-Kreis	94.99
6	36	Werra-Meißner-Kreis	94.99.1	5	1 215	—	1 215
6	36	Werra-Meißner-Kreis	94.99.2
6	36	Werra-Meißner-Kreis	94.99.3
6	36	Werra-Meißner-Kreis	94.99.4	—	—	—	—
6	36	Werra-Meißner-Kreis	94.99.9
6	36	Werra-Meißner-Kreis	95	15	2 741	159	2 900
6	36	Werra-Meißner-Kreis	95.1
6	36	Werra-Meißner-Kreis	95.11	—	—	—	—
6	36	Werra-Meißner-Kreis	95.12
6	36	Werra-Meißner-Kreis	95.2
6	36	Werra-Meißner-Kreis	95.21
6	36	Werra-Meißner-Kreis	95.22
6	36	Werra-Meißner-Kreis	95.23
6	36	Werra-Meißner-Kreis	95.24
6	36	Werra-Meißner-Kreis	95.25
6	36	Werra-Meißner-Kreis	95.29	8	2 107	159	2 266
6	36	Werra-Meißner-Kreis	96	141	28 820	88	28 908
6	36	Werra-Meißner-Kreis	96.01	7	2 309	2	2 311
6	36	Werra-Meißner-Kreis	96.02	85	7 672	25	7 697
6	36	Werra-Meißner-Kreis	96.02.1	72	6 885	25	6 910
6	36	Werra-Meißner-Kreis	96.02.2	13	787	—	787
6	36	Werra-Meißner-Kreis	96.03
6	36	Werra-Meißner-Kreis	96.03.1
6	36	Werra-Meißner-Kreis	96.03.2	—	—	—	—
6	36	Werra-Meißner-Kreis	96.04
6	36	Werra-Meißner-Kreis	96.09	37	3 299	38	3 336
6		Regierungsbezirk Kassel	A - S	41 644	67 522 202	3 842 296	71 364 498
6		Regierungsbezirk Kassel	A	1 810	461 763	9 103	470 866
6		Regierungsbezirk Kassel	01	1 607	362 460	6 548	369 008
6		Regierungsbezirk Kassel	01.1	402	74 448	228	74 676

6. Umsatzsteuerpflichtige und steuerbarer Umsatz 2016 in den kreisfreien Städten, Landkreisen und Regierungsbezirken nach wirtschaftlicher Gliederung

Regierungsbezirk	Kreisfreie Städte / Landkreise	Name	WZ 2008	Steuerpflichtige	Steuerbarer Umsatz		
					Lieferungen und Leistungen	innergemein-schaftliche Erwerbe	Insgesamt
				Anzahl	1000 Euro		
6		Regierungsbezirk Kassel	01.11	387	68 679	129	68 808
6		Regierungsbezirk Kassel	01.12	—	—	—	—
6		Regierungsbezirk Kassel	01.13	6	4 596	6	4 601
6		Regierungsbezirk Kassel	01.13.1
6		Regierungsbezirk Kassel	01.13.2
6		Regierungsbezirk Kassel	01.14	—	—	—	—
6		Regierungsbezirk Kassel	01.15	—	—	—	—
6		Regierungsbezirk Kassel	01.16	—	—	—	—
6		Regierungsbezirk Kassel	01.19	9	1 173	93	1 267
6		Regierungsbezirk Kassel	01.19.1
6		Regierungsbezirk Kassel	01.19.2	—	—	—	—
6		Regierungsbezirk Kassel	01.19.9
6		Regierungsbezirk Kassel	01.2
6		Regierungsbezirk Kassel	01.21
6		Regierungsbezirk Kassel	01.22	—	—	—	—
6		Regierungsbezirk Kassel	01.23	—	—	—	—
6		Regierungsbezirk Kassel	01.24
6		Regierungsbezirk Kassel	01.25	4	1 326	45	1 371
6		Regierungsbezirk Kassel	01.25.1
6		Regierungsbezirk Kassel	01.25.9
6		Regierungsbezirk Kassel	01.26	—	—	—	—
6		Regierungsbezirk Kassel	01.27	—	—	—	—
6		Regierungsbezirk Kassel	01.28	—	—	—	—
6		Regierungsbezirk Kassel	01.29
6		Regierungsbezirk Kassel	01.3
6		Regierungsbezirk Kassel	01.30.1	15	4 192	153	4 345
6		Regierungsbezirk Kassel	01.30.2
6		Regierungsbezirk Kassel	01.4	138	57 052	1 264	58 316
6		Regierungsbezirk Kassel	01.41	38	10 095	9	10 104
6		Regierungsbezirk Kassel	01.42	5	2 529	—	2 529
6		Regierungsbezirk Kassel	01.43	23	6 214	4	6 218
6		Regierungsbezirk Kassel	01.44	—	—	—	—
6		Regierungsbezirk Kassel	01.45	10	1 213	—	1 213
6		Regierungsbezirk Kassel	01.46	27	15 263	3	15 265
6		Regierungsbezirk Kassel	01.47	15	19 136	1 239	20 375
6		Regierungsbezirk Kassel	01.49	20	2 603	10	2 613
6		Regierungsbezirk Kassel	01.5	892	164 577	985	165 562
6		Regierungsbezirk Kassel	01.6	138	57 678	3 664	61 341
6		Regierungsbezirk Kassel	01.61	78	29 033	288	29 321
6		Regierungsbezirk Kassel	01.62	35	6 404	100	6 504
6		Regierungsbezirk Kassel	01.63	4	297	—	297
6		Regierungsbezirk Kassel	01.64	21	21 943	3 276	25 219
6		Regierungsbezirk Kassel	01.7
6		Regierungsbezirk Kassel	02	196	88 966	487	89 453
6		Regierungsbezirk Kassel	02.1
6		Regierungsbezirk Kassel	02.2
6		Regierungsbezirk Kassel	02.3
6		Regierungsbezirk Kassel	02.4	114	21 248	267	21 515
6		Regierungsbezirk Kassel	03	7	10 337	2 068	12 405
6		Regierungsbezirk Kassel	03.1
6		Regierungsbezirk Kassel	03.11	—	—	—	—
6		Regierungsbezirk Kassel	03.12
6		Regierungsbezirk Kassel	03.2
6		Regierungsbezirk Kassel	03.21	—	—	—	—
6		Regierungsbezirk Kassel	03.22

6. Umsatzsteuerpflichtige und steuerbarer Umsatz 2016 in den kreisfreien Städten, Landkreisen und Regierungsbezirken nach wirtschaftlicher Gliederung

Regierungsbezirk	Kreisfreie Städte / Landkreise	Name	WZ 2008	Steuerpflichtige	Steuerbarer Umsatz		
					Lieferungen und Leistungen	innergemein-schaftliche Erwerbe	Insgesamt
				Anzahl	1000 Euro		
6		Regierungsbezirk Kassel	B
6		Regierungsbezirk Kassel	05	—	—	—	—
6		Regierungsbezirk Kassel	05.1	—	—	—	—
6		Regierungsbezirk Kassel	05.2	—	—	—	—
6		Regierungsbezirk Kassel	06	—	—	—	—
6		Regierungsbezirk Kassel	06.1	—	—	—	—
6		Regierungsbezirk Kassel	06.2	—	—	—	—
6		Regierungsbezirk Kassel	07	—	—	—	—
6		Regierungsbezirk Kassel	07.1	—	—	—	—
6		Regierungsbezirk Kassel	07.2	—	—	—	—
6		Regierungsbezirk Kassel	07.21	—	—	—	—
6		Regierungsbezirk Kassel	07.29	—	—	—	—
6		Regierungsbezirk Kassel	08
6		Regierungsbezirk Kassel	08.1
6		Regierungsbezirk Kassel	08.11
6		Regierungsbezirk Kassel	08.12	12	38 112	372	38 484
6		Regierungsbezirk Kassel	08.9
6		Regierungsbezirk Kassel	08.91
6		Regierungsbezirk Kassel	08.92	—	—	—	—
6		Regierungsbezirk Kassel	08.93	—	—	—	—
6		Regierungsbezirk Kassel	08.99
6		Regierungsbezirk Kassel	09
6		Regierungsbezirk Kassel	09.1	—	—	—	—
6		Regierungsbezirk Kassel	09.9
6		Regierungsbezirk Kassel	C	3 556	16 791 022	1 806 088	18 597 110
6		Regierungsbezirk Kassel	10	602	922 886	42 267	965 153
6		Regierungsbezirk Kassel	10.1	287	494 077	8 633	502 710
6		Regierungsbezirk Kassel	10.11
6		Regierungsbezirk Kassel	10.12
6		Regierungsbezirk Kassel	10.13	259	358 253	5 986	364 238
6		Regierungsbezirk Kassel	10.2
6		Regierungsbezirk Kassel	10.3
6		Regierungsbezirk Kassel	10.31
6		Regierungsbezirk Kassel	10.32	7	2 363	20	2 384
6		Regierungsbezirk Kassel	10.39
6		Regierungsbezirk Kassel	10.4	3	1 092	2	1 094
6		Regierungsbezirk Kassel	10.41	3	1 092	2	1 094
6		Regierungsbezirk Kassel	10.42	—	—	—	—
6		Regierungsbezirk Kassel	10.5
6		Regierungsbezirk Kassel	10.51
6		Regierungsbezirk Kassel	10.52	4	350	4	354
6		Regierungsbezirk Kassel	10.6	17	11 557	121	11 678
6		Regierungsbezirk Kassel	10.61	17	11 557	121	11 678
6		Regierungsbezirk Kassel	10.62	—	—	—	—
6		Regierungsbezirk Kassel	10.7	226	307 338	3 672	311 010
6		Regierungsbezirk Kassel	10.71	220	299 417	305	299 722
6		Regierungsbezirk Kassel	10.72
6		Regierungsbezirk Kassel	10.73
6		Regierungsbezirk Kassel	10.8	37	52 808	25 515	78 323
6		Regierungsbezirk Kassel	10.81
6		Regierungsbezirk Kassel	10.82
6		Regierungsbezirk Kassel	10.83	10	1 693	82	1 775
6		Regierungsbezirk Kassel	10.84
6		Regierungsbezirk Kassel	10.85
6		Regierungsbezirk Kassel	10.86	3	4 131	80	4 211

6. Umsatzsteuerpflichtige und steuerbarer Umsatz 2016 in den kreisfreien Städten, Landkreisen und Regierungsbezirken nach wirtschaftlicher Gliederung

Regierungsbezirk	Kreisfreie Städte / Landkreise	Name	WZ 2008	Steuerpflichtige	Steuerbarer Umsatz		
					Lieferungen und Leistungen	innergemein-schaftliche Erwerbe	Insgesamt
				Anzahl	1000 Euro		
6		Regierungsbezirk Kassel	10.89	12	14 303	372	14 675
6		Regierungsbezirk Kassel	10.9	13	17 318	3 012	20 330
6		Regierungsbezirk Kassel	10.91
6		Regierungsbezirk Kassel	10.92
6		Regierungsbezirk Kassel	11	29	248 110	7 658	255 768
6		Regierungsbezirk Kassel	11.01
6		Regierungsbezirk Kassel	11.02
6		Regierungsbezirk Kassel	11.03
6		Regierungsbezirk Kassel	11.04	—	—	—	—
6		Regierungsbezirk Kassel	11.05
6		Regierungsbezirk Kassel	11.06	—	—	—	—
6		Regierungsbezirk Kassel	11.07
6		Regierungsbezirk Kassel	12
6		Regierungsbezirk Kassel	13	90	250 994	38 045	289 040
6		Regierungsbezirk Kassel	13.1	3	276	—	276
6		Regierungsbezirk Kassel	13.2	6	7 199	1 701	8 901
6		Regierungsbezirk Kassel	13.3	26	8 788	101	8 890
6		Regierungsbezirk Kassel	13.9	55	234 730	36 243	270 974
6		Regierungsbezirk Kassel	13.91
6		Regierungsbezirk Kassel	13.92	18	41 076	5 918	46 994
6		Regierungsbezirk Kassel	13.93
6		Regierungsbezirk Kassel	13.94	—	—	—	—
6		Regierungsbezirk Kassel	13.95
6		Regierungsbezirk Kassel	13.96	20	151 384	24 482	175 865
6		Regierungsbezirk Kassel	13.99
6		Regierungsbezirk Kassel	14	51	50 348	3 578	53 927
6		Regierungsbezirk Kassel	14.1	47	47 788	2 188	49 976
6		Regierungsbezirk Kassel	14.11
6		Regierungsbezirk Kassel	14.12
6		Regierungsbezirk Kassel	14.13	18	36 608	1 720	38 328
6		Regierungsbezirk Kassel	14.14
6		Regierungsbezirk Kassel	14.19
6		Regierungsbezirk Kassel	14.2
6		Regierungsbezirk Kassel	14.3
6		Regierungsbezirk Kassel	14.31
6		Regierungsbezirk Kassel	14.39	—	—	—	—
6		Regierungsbezirk Kassel	15
6		Regierungsbezirk Kassel	15.1
6		Regierungsbezirk Kassel	15.11
6		Regierungsbezirk Kassel	15.12
6		Regierungsbezirk Kassel	15.2
6		Regierungsbezirk Kassel	16	331	959 917	48 675	1 008 593
6		Regierungsbezirk Kassel	16.1	101	379 705	12 017	391 722
6		Regierungsbezirk Kassel	16.2	230	580 212	36 659	616 871
6		Regierungsbezirk Kassel	16.21
6		Regierungsbezirk Kassel	16.22	—	—	—	—
6		Regierungsbezirk Kassel	16.23	145	387 497	5 981	393 478
6		Regierungsbezirk Kassel	16.24	23	111 049	4 696	115 745
6		Regierungsbezirk Kassel	16.29
6		Regierungsbezirk Kassel	17	34	536 797	53 566	590 362
6		Regierungsbezirk Kassel	17.1
6		Regierungsbezirk Kassel	17.11
6		Regierungsbezirk Kassel	17.12
6		Regierungsbezirk Kassel	17.2
6		Regierungsbezirk Kassel	17.21	9	30 358	1 829	32 186

6. Umsatzsteuerpflichtige und steuerbarer Umsatz 2016 in den kreisfreien Städten, Landkreisen und Regierungsbezirken nach wirtschaftlicher Gliederung

Regierungsbezirk	Kreisfreie Städte / Landkreise	Name	WZ 2008	Steuerpflichtige	Steuerbarer Umsatz		
					Lieferungen und Leistungen	innergemein-schaftliche Erwerbe	Insgesamt
				Anzahl	1000 Euro		
6		Regierungsbezirk Kassel	17.22
6		Regierungsbezirk Kassel	17.23
6		Regierungsbezirk Kassel	17.24
6		Regierungsbezirk Kassel	17.29
6		Regierungsbezirk Kassel	18	158	361 015	15 861	376 876
6		Regierungsbezirk Kassel	18.1	146	358 576	15 856	374 432
6		Regierungsbezirk Kassel	18.11	13	55 333	611	55 944
6		Regierungsbezirk Kassel	18.12	99	293 419	15 169	308 588
6		Regierungsbezirk Kassel	18.13	26	5 045	72	5 118
6		Regierungsbezirk Kassel	18.14	8	4 778	4	4 783
6		Regierungsbezirk Kassel	18.2	12	2 439	4	2 444
6		Regierungsbezirk Kassel	19
6		Regierungsbezirk Kassel	19.1	—	—	—	—
6		Regierungsbezirk Kassel	19.2
6		Regierungsbezirk Kassel	20	60	203 771	25 267	229 039
6		Regierungsbezirk Kassel	20.1	16	8 139	776	8 914
6		Regierungsbezirk Kassel	20.11
6		Regierungsbezirk Kassel	20.12
6		Regierungsbezirk Kassel	20.13	3	3 884	237	4 120
6		Regierungsbezirk Kassel	20.14
6		Regierungsbezirk Kassel	20.15	—	—	—	—
6		Regierungsbezirk Kassel	20.16
6		Regierungsbezirk Kassel	20.17	—	—	—	—
6		Regierungsbezirk Kassel	20.2
6		Regierungsbezirk Kassel	20.3	8	77 088	12 279	89 367
6		Regierungsbezirk Kassel	20.4
6		Regierungsbezirk Kassel	20.41	5	1 645	3	1 648
6		Regierungsbezirk Kassel	20.42
6		Regierungsbezirk Kassel	20.5	11	10 056	3 153	13 209
6		Regierungsbezirk Kassel	20.51	—	—	—	—
6		Regierungsbezirk Kassel	20.52	—	—	—	—
6		Regierungsbezirk Kassel	20.53	—	—	—	—
6		Regierungsbezirk Kassel	20.59	11	10 056	3 153	13 209
6		Regierungsbezirk Kassel	20.6
6		Regierungsbezirk Kassel	21
6		Regierungsbezirk Kassel	21.1
6		Regierungsbezirk Kassel	21.2
6		Regierungsbezirk Kassel	22	114	913 667	115 700	1 029 367
6		Regierungsbezirk Kassel	22.1
6		Regierungsbezirk Kassel	22.11	8	2 761	141	2 901
6		Regierungsbezirk Kassel	22.19
6		Regierungsbezirk Kassel	22.2
6		Regierungsbezirk Kassel	22.21	12	148 497	21 405	169 902
6		Regierungsbezirk Kassel	22.22
6		Regierungsbezirk Kassel	22.23	33	189 951	11 408	201 359
6		Regierungsbezirk Kassel	22.29	47	214 067	18 984	233 051
6		Regierungsbezirk Kassel	23	218	374 967	17 277	392 244
6		Regierungsbezirk Kassel	23.1	11	44 426	6 462	50 888
6		Regierungsbezirk Kassel	23.11	—	—	—	—
6		Regierungsbezirk Kassel	23.12	4	22 256	1 749	24 006
6		Regierungsbezirk Kassel	23.13
6		Regierungsbezirk Kassel	23.14
6		Regierungsbezirk Kassel	23.19
6		Regierungsbezirk Kassel	23.2	4	32 890	1 467	34 357
6		Regierungsbezirk Kassel	23.3	7	4 270	910	5 180

6. Umsatzsteuerpflichtige und steuerbarer Umsatz 2016 in den kreisfreien Städten, Landkreisen und Regierungsbezirken nach wirtschaftlicher Gliederung

Regierungsbezirk	Kreisfreie Städte / Landkreise	Name	WZ 2008	Steuerpflichtige	Steuerbarer Umsatz		
					Lieferungen und Leistungen	innergemein-schaftliche Erwerbe	Insgesamt
				Anzahl	1000 Euro		
6		Regierungsbezirk Kassel	23.31
6		Regierungsbezirk Kassel	23.32
6		Regierungsbezirk Kassel	23.4	15	8 772	187	8 958
6		Regierungsbezirk Kassel	23.41	8	882	1	883
6		Regierungsbezirk Kassel	23.42
6		Regierungsbezirk Kassel	23.43
6		Regierungsbezirk Kassel	23.44
6		Regierungsbezirk Kassel	23.49
6		Regierungsbezirk Kassel	23.5
6		Regierungsbezirk Kassel	23.51
6		Regierungsbezirk Kassel	23.52	3	2 460	86	2 546
6		Regierungsbezirk Kassel	23.6	52	185 844	5 231	191 075
6		Regierungsbezirk Kassel	23.61	38	119 075	4 048	123 123
6		Regierungsbezirk Kassel	23.62	—	—	—	—
6		Regierungsbezirk Kassel	23.63	5	58 775	126	58 902
6		Regierungsbezirk Kassel	23.64	3	1 576	—	1 576
6		Regierungsbezirk Kassel	23.65	—	—	—	—
6		Regierungsbezirk Kassel	23.69	6	6 418	1 056	7 474
6		Regierungsbezirk Kassel	23.7	117	37 008	1 512	38 519
6		Regierungsbezirk Kassel	23.9
6		Regierungsbezirk Kassel	23.91
6		Regierungsbezirk Kassel	23.99
6		Regierungsbezirk Kassel	24	43	227 732	68 268	296 000
6		Regierungsbezirk Kassel	24.1
6		Regierungsbezirk Kassel	24.2	6	25 911	318	26 228
6		Regierungsbezirk Kassel	24.3
6		Regierungsbezirk Kassel	24.31
6		Regierungsbezirk Kassel	24.32	—	—	—	—
6		Regierungsbezirk Kassel	24.33	—	—	—	—
6		Regierungsbezirk Kassel	24.34	—	—	—	—
6		Regierungsbezirk Kassel	24.4	12	13 982	4 322	18 305
6		Regierungsbezirk Kassel	24.41
6		Regierungsbezirk Kassel	24.42
6		Regierungsbezirk Kassel	24.43	—	—	—	—
6		Regierungsbezirk Kassel	24.44	—	—	—	—
6		Regierungsbezirk Kassel	24.45	5	2 334	3	2 337
6		Regierungsbezirk Kassel	24.46	—	—	—	—
6		Regierungsbezirk Kassel	24.5	12	179 110	62 170	241 280
6		Regierungsbezirk Kassel	24.51
6		Regierungsbezirk Kassel	24.52
6		Regierungsbezirk Kassel	24.53	5	12 223	9 325	21 548
6		Regierungsbezirk Kassel	24.54	—	—	—	—
6		Regierungsbezirk Kassel	25	503	2 860 263	391 658	3 251 921
6		Regierungsbezirk Kassel	25.1	128	279 166	29 379	308 544
6		Regierungsbezirk Kassel	25.11	84	192 595	8 051	200 646
6		Regierungsbezirk Kassel	25.12	44	86 571	21 328	107 899
6		Regierungsbezirk Kassel	25.2
6		Regierungsbezirk Kassel	25.21
6		Regierungsbezirk Kassel	25.29	6	29 087	349	29 437
6		Regierungsbezirk Kassel	25.3
6		Regierungsbezirk Kassel	25.4
6		Regierungsbezirk Kassel	25.5	17	138 995	14 298	153 292
6		Regierungsbezirk Kassel	25.6	230	441 616	49 189	490 805
6		Regierungsbezirk Kassel	25.61	32	81 906	4 051	85 957
6		Regierungsbezirk Kassel	25.62	198	359 710	45 138	404 848

6. Umsatzsteuerpflichtige und steuerbarer Umsatz 2016 in den kreisfreien Städten, Landkreisen und Regierungsbezirken nach wirtschaftlicher Gliederung

Regierungsbezirk	Kreisfreie Städte / Landkreise	Name	WZ 2008	Steuerpflichtige	Steuerbarer Umsatz		
					Lieferungen und Leistungen	innergemein-schaftliche Erwerbe	Insgesamt
				Anzahl	1000 Euro		
6		Regierungsbezirk Kassel	25.7	61	194 432	30 618	225 050
6		Regierungsbezirk Kassel	25.71
6		Regierungsbezirk Kassel	25.72
6		Regierungsbezirk Kassel	25.73	56	193 510	30 583	224 093
6		Regierungsbezirk Kassel	25.73.1	31	116 499	29 310	145 809
6		Regierungsbezirk Kassel	25.73.2
6		Regierungsbezirk Kassel	25.73.3
6		Regierungsbezirk Kassel	25.73.4
6		Regierungsbezirk Kassel	25.73.5	12	39 301	864	40 165
6		Regierungsbezirk Kassel	25.9	55	124 864	19 665	144 529
6		Regierungsbezirk Kassel	25.91	—	—	—	—
6		Regierungsbezirk Kassel	25.92
6		Regierungsbezirk Kassel	25.93
6		Regierungsbezirk Kassel	25.94
6		Regierungsbezirk Kassel	25.99	42	97 455	12 075	109 530
6		Regierungsbezirk Kassel	26	161	611 439	76 823	688 262
6		Regierungsbezirk Kassel	26.1	34	263 038	39 257	302 295
6		Regierungsbezirk Kassel	26.11
6		Regierungsbezirk Kassel	26.11.1
6		Regierungsbezirk Kassel	26.11.9	23	239 942	38 884	278 826
6		Regierungsbezirk Kassel	26.12
6		Regierungsbezirk Kassel	26.2	24	45 939	17 020	62 960
6		Regierungsbezirk Kassel	26.3	23	14 133	248	14 381
6		Regierungsbezirk Kassel	26.4
6		Regierungsbezirk Kassel	26.5
6		Regierungsbezirk Kassel	26.51	44	266 525	19 759	286 284
6		Regierungsbezirk Kassel	26.51.1	39	260 746	19 049	279 796
6		Regierungsbezirk Kassel	26.51.2	5	5 779	710	6 489
6		Regierungsbezirk Kassel	26.51.3	—	—	—	—
6		Regierungsbezirk Kassel	26.52
6		Regierungsbezirk Kassel	26.6	14	5 712	43	5 755
6		Regierungsbezirk Kassel	26.7	5	2 164	68	2 233
6		Regierungsbezirk Kassel	26.8
6		Regierungsbezirk Kassel	27	82	1 248 089	174 620	1 422 709
6		Regierungsbezirk Kassel	27.1	30	945 954	135 014	1 080 968
6		Regierungsbezirk Kassel	27.11
6		Regierungsbezirk Kassel	27.12
6		Regierungsbezirk Kassel	27.2
6		Regierungsbezirk Kassel	27.3
6		Regierungsbezirk Kassel	27.31	—	—	—	—
6		Regierungsbezirk Kassel	27.32
6		Regierungsbezirk Kassel	27.33	4	1 502	—	1 502
6		Regierungsbezirk Kassel	27.4
6		Regierungsbezirk Kassel	27.5	10	19 203	239	19 441
6		Regierungsbezirk Kassel	27.51	10	19 203	239	19 441
6		Regierungsbezirk Kassel	27.52	—	—	—	—
6		Regierungsbezirk Kassel	27.9	24	20 839	4 388	25 227
6		Regierungsbezirk Kassel	28	280	1 745 908	172 919	1 918 827
6		Regierungsbezirk Kassel	28.1	36	343 093	38 556	381 649
6		Regierungsbezirk Kassel	28.11
6		Regierungsbezirk Kassel	28.12
6		Regierungsbezirk Kassel	28.13	8	33 740	482	34 222
6		Regierungsbezirk Kassel	28.14
6		Regierungsbezirk Kassel	28.15	14	132 676	19 767	152 443
6		Regierungsbezirk Kassel	28.2	108	545 659	67 341	613 000

6. Umsatzsteuerpflichtige und steuerbarer Umsatz 2016 in den kreisfreien Städten, Landkreisen und Regierungsbezirken nach wirtschaftlicher Gliederung

Regierungsbezirk	Kreisfreie Städte / Landkreise	Name	WZ 2008	Steuerpflichtige	Steuerbarer Umsatz		
					Lieferungen und Leistungen	innergemein-schaftliche Erwerbe	Insgesamt
				Anzahl	1000 Euro		
6		Regierungsbezirk Kassel	28.21	12	3 826	411	4 237
6		Regierungsbezirk Kassel	28.21.1	—	—	—	—
6		Regierungsbezirk Kassel	28.21.9	12	3 826	411	4 237
6		Regierungsbezirk Kassel	28.22	18	269 137	25 788	294 924
6		Regierungsbezirk Kassel	28.23	—	—	—	—
6		Regierungsbezirk Kassel	28.24	26	52 325	22 962	75 287
6		Regierungsbezirk Kassel	28.25	24	118 508	12 046	130 555
6		Regierungsbezirk Kassel	28.29	28	101 863	6 134	107 997
6		Regierungsbezirk Kassel	28.3
6		Regierungsbezirk Kassel	28.4
6		Regierungsbezirk Kassel	28.41	16	99 687	6 706	106 394
6		Regierungsbezirk Kassel	28.49
6		Regierungsbezirk Kassel	28.9	94	687 948	47 371	735 319
6		Regierungsbezirk Kassel	28.91
6		Regierungsbezirk Kassel	28.92
6		Regierungsbezirk Kassel	28.92.1
6		Regierungsbezirk Kassel	28.92.2
6		Regierungsbezirk Kassel	28.93	10	26 762	376	27 138
6		Regierungsbezirk Kassel	28.94	9	54 767	7 954	62 721
6		Regierungsbezirk Kassel	28.95
6		Regierungsbezirk Kassel	28.96	9	27 807	479	28 286
6		Regierungsbezirk Kassel	28.99	55	525 411	30 785	556 196
6		Regierungsbezirk Kassel	29	73	635 490	106 546	742 036
6		Regierungsbezirk Kassel	29.1
6		Regierungsbezirk Kassel	29.10.1	—	—	—	—
6		Regierungsbezirk Kassel	29.10.2
6		Regierungsbezirk Kassel	29.2
6		Regierungsbezirk Kassel	29.3
6		Regierungsbezirk Kassel	29.31
6		Regierungsbezirk Kassel	29.32
6		Regierungsbezirk Kassel	30
6		Regierungsbezirk Kassel	30.1	5	2 220	781	3 001
6		Regierungsbezirk Kassel	30.11
6		Regierungsbezirk Kassel	30.12
6		Regierungsbezirk Kassel	30.2
6		Regierungsbezirk Kassel	30.20.1	—	—	—	—
6		Regierungsbezirk Kassel	30.20.2
6		Regierungsbezirk Kassel	30.3	8	13 852	3 251	17 103
6		Regierungsbezirk Kassel	30.4
6		Regierungsbezirk Kassel	30.9	13	59 419	3 187	62 606
6		Regierungsbezirk Kassel	30.91	3	710	—	710
6		Regierungsbezirk Kassel	30.92
6		Regierungsbezirk Kassel	30.99
6		Regierungsbezirk Kassel	31	166	179 025	11 085	190 110
6		Regierungsbezirk Kassel	31.01	20	55 854	1 188	57 041
6		Regierungsbezirk Kassel	31.02
6		Regierungsbezirk Kassel	31.03
6		Regierungsbezirk Kassel	31.09	131	117 740	9 849	127 589
6		Regierungsbezirk Kassel	31.09.1	11	33 910	4 202	38 112
6		Regierungsbezirk Kassel	31.09.9	120	83 830	5 647	89 477
6		Regierungsbezirk Kassel	32	319	523 132	44 601	567 733
6		Regierungsbezirk Kassel	32.1	43	12 696	605	13 300
6		Regierungsbezirk Kassel	32.11
6		Regierungsbezirk Kassel	32.12	33	11 067	492	11 558
6		Regierungsbezirk Kassel	32.13

6. Umsatzsteuerpflichtige und steuerbarer Umsatz 2016 in den kreisfreien Städten, Landkreisen und Regierungsbezirken nach wirtschaftlicher Gliederung

Regierungsbezirk	Kreisfreie Städte / Landkreise	Name	WZ 2008	Steuerpflichtige	Steuerbarer Umsatz		
					Lieferungen und Leistungen	innergemein-schaftliche Erwerbe	Insgesamt
				Anzahl	1000 Euro		
6		Regierungsbezirk Kassel	32.2	17	8 101	158	8 258
6		Regierungsbezirk Kassel	32.3	14	49 581	3 720	53 301
6		Regierungsbezirk Kassel	32.4	12	9 706	4 220	13 926
6		Regierungsbezirk Kassel	32.5	192	311 052	18 225	329 277
6		Regierungsbezirk Kassel	32.50.1	28	192 145	16 842	208 987
6		Regierungsbezirk Kassel	32.50.2	50	56 757	1 366	58 123
6		Regierungsbezirk Kassel	32.50.3	114	62 150	17	62 167
6		Regierungsbezirk Kassel	32.9	41	131 996	17 673	149 669
6		Regierungsbezirk Kassel	32.91
6		Regierungsbezirk Kassel	32.99
6		Regierungsbezirk Kassel	33	176	131 332	3 934	135 266
6		Regierungsbezirk Kassel	33.1	114	72 352	3 476	75 827
6		Regierungsbezirk Kassel	33.11	15	4 224	111	4 335
6		Regierungsbezirk Kassel	33.12	66	51 982	2 677	54 659
6		Regierungsbezirk Kassel	33.13	4	768	—	768
6		Regierungsbezirk Kassel	33.14
6		Regierungsbezirk Kassel	33.15
6		Regierungsbezirk Kassel	33.16
6		Regierungsbezirk Kassel	33.17	19	8 557	408	8 965
6		Regierungsbezirk Kassel	33.19	3	866	—	866
6		Regierungsbezirk Kassel	33.2	62	58 981	458	59 439
6		Regierungsbezirk Kassel	D	1 530	9 090 793	9 217	9 100 010
6		Regierungsbezirk Kassel	35	1 530	9 090 793	9 217	9 100 010
6		Regierungsbezirk Kassel	35.1	1 429	2 822 398	9 024	2 831 422
6		Regierungsbezirk Kassel	35.11	1 400	908 561	4 777	913 338
6		Regierungsbezirk Kassel	35.11.1	125	6 105	10	6 115
6		Regierungsbezirk Kassel	35.11.2	212	150 076	164	150 240
6		Regierungsbezirk Kassel	35.11.3	1 063	752 379	4 603	756 983
6		Regierungsbezirk Kassel	35.12
6		Regierungsbezirk Kassel	35.13	20	1 909 939	3 836	1 913 775
6		Regierungsbezirk Kassel	35.14
6		Regierungsbezirk Kassel	35.2	78	6 223 097	165	6 223 263
6		Regierungsbezirk Kassel	35.21
6		Regierungsbezirk Kassel	35.21.1	—	—	—	—
6		Regierungsbezirk Kassel	35.21.2	31	39 634	53	39 687
6		Regierungsbezirk Kassel	35.21.3
6		Regierungsbezirk Kassel	35.22	5	6 066 055	21	6 066 076
6		Regierungsbezirk Kassel	35.23
6		Regierungsbezirk Kassel	35.3	23	45 297	28	45 325
6		Regierungsbezirk Kassel	E	224	375 257	1 558	376 814
6		Regierungsbezirk Kassel	36	124	137 267	126	137 393
6		Regierungsbezirk Kassel	36.00.1
6		Regierungsbezirk Kassel	36.00.2	119	130 889	118	131 007
6		Regierungsbezirk Kassel	36.00.3
6		Regierungsbezirk Kassel	37	15	20 017	136	20 153
6		Regierungsbezirk Kassel	37.00.1	9	8 443	122	8 566
6		Regierungsbezirk Kassel	37.00.2	6	11 574	14	11 588
6		Regierungsbezirk Kassel	38	82	215 535	1 296	216 830
6		Regierungsbezirk Kassel	38.1	30	80 861	74	80 935
6		Regierungsbezirk Kassel	38.11	30	80 861	74	80 935
6		Regierungsbezirk Kassel	38.12	—	—	—	—
6		Regierungsbezirk Kassel	38.2	26	92 808	49	92 856
6		Regierungsbezirk Kassel	38.21
6		Regierungsbezirk Kassel	38.22
6		Regierungsbezirk Kassel	38.3	26	41 866	1 173	43 039

6. Umsatzsteuerpflichtige und steuerbarer Umsatz 2016 in den kreisfreien Städten, Landkreisen und Regierungsbezirken nach wirtschaftlicher Gliederung

Regierungsbezirk	Kreisfreie Städte / Landkreise	Name	WZ 2008	Steuerpflichtige	Steuerbarer Umsatz		
					Lieferungen und Leistungen	innergemein-schaftliche Erwerbe	Insgesamt
				Anzahl	1000 Euro		
6		Regierungsbezirk Kassel	38.31	6	1 220	12	1 232
6		Regierungsbezirk Kassel	38.32	20	40 646	1 161	41 807
6		Regierungsbezirk Kassel	39	3	2 438	—	2 438
6		Regierungsbezirk Kassel	F	4 638	4 125 510	29 402	4 154 912
6		Regierungsbezirk Kassel	41	440	972 841	3 870	976 711
6		Regierungsbezirk Kassel	41.1	34	21 719	385	22 104
6		Regierungsbezirk Kassel	41.10.1	3	248	—	248
6		Regierungsbezirk Kassel	41.10.2	7	5 841	384	6 224
6		Regierungsbezirk Kassel	41.10.3	24	15 631	2	15 632
6		Regierungsbezirk Kassel	41.2	406	951 122	3 484	954 607
6		Regierungsbezirk Kassel	41.20.1	388	938 371	3 462	941 833
6		Regierungsbezirk Kassel	41.20.2	18	12 752	22	12 774
6		Regierungsbezirk Kassel	42	209	709 250	1 137	710 387
6		Regierungsbezirk Kassel	42.1	133	533 298	392	533 690
6		Regierungsbezirk Kassel	42.11	105	412 195	73	412 267
6		Regierungsbezirk Kassel	42.12
6		Regierungsbezirk Kassel	42.13
6		Regierungsbezirk Kassel	42.2	34	126 037	732	126 769
6		Regierungsbezirk Kassel	42.21	29	124 706	732	125 438
6		Regierungsbezirk Kassel	42.22	5	1 331	—	1 331
6		Regierungsbezirk Kassel	42.9	42	49 915	13	49 928
6		Regierungsbezirk Kassel	42.91
6		Regierungsbezirk Kassel	42.99
6		Regierungsbezirk Kassel	43	3 989	2 443 419	24 395	2 467 814
6		Regierungsbezirk Kassel	43.1	104	60 177	103	60 280
6		Regierungsbezirk Kassel	43.11
6		Regierungsbezirk Kassel	43.12	79	46 402	31	46 434
6		Regierungsbezirk Kassel	43.13
6		Regierungsbezirk Kassel	43.2	1 410	1 175 278	11 775	1 187 054
6		Regierungsbezirk Kassel	43.21	475	647 621	8 647	656 268
6		Regierungsbezirk Kassel	43.22	565	417 842	2 218	420 059
6		Regierungsbezirk Kassel	43.29	370	109 816	910	110 726
6		Regierungsbezirk Kassel	43.29.1	261	57 631	283	57 914
6		Regierungsbezirk Kassel	43.29.9	109	52 185	627	52 812
6		Regierungsbezirk Kassel	43.3	1 587	724 990	9 816	734 806
6		Regierungsbezirk Kassel	43.31	93	183 909	3 461	187 370
6		Regierungsbezirk Kassel	43.32	467	188 715	2 577	191 292
6		Regierungsbezirk Kassel	43.33	438	122 978	2 694	125 672
6		Regierungsbezirk Kassel	43.34	499	198 322	264	198 586
6		Regierungsbezirk Kassel	43.34.1	472	185 136	184	185 320
6		Regierungsbezirk Kassel	43.34.2	27	13 185	81	13 266
6		Regierungsbezirk Kassel	43.39	90	31 066	820	31 886
6		Regierungsbezirk Kassel	43.9	888	482 973	2 701	485 675
6		Regierungsbezirk Kassel	43.91	402	234 737	796	235 532
6		Regierungsbezirk Kassel	43.91.1	218	127 591	79	127 670
6		Regierungsbezirk Kassel	43.91.2	184	107 146	716	107 862
6		Regierungsbezirk Kassel	43.99	486	248 237	1 906	250 142
6		Regierungsbezirk Kassel	43.99.1	46	22 870	14	22 884
6		Regierungsbezirk Kassel	43.99.2	16	5 496	107	5 602
6		Regierungsbezirk Kassel	43.99.9	424	219 872	1 785	221 656
6		Regierungsbezirk Kassel	G	8 597	21 635 058	1 414 843	23 049 900
6		Regierungsbezirk Kassel	45	1 657	5 477 391	310 864	5 788 255
6		Regierungsbezirk Kassel	45.1	664	1 792 184	102 083	1 894 267
6		Regierungsbezirk Kassel	45.11	630	1 715 935	77 112	1 793 047
6		Regierungsbezirk Kassel	45.19	34	76 250	24 971	101 220

6. Umsatzsteuerpflichtige und steuerbarer Umsatz 2016 in den kreisfreien Städten, Landkreisen und Regierungsbezirken nach wirtschaftlicher Gliederung

Regierungsbezirk	Kreisfreie Städte / Landkreise	Name	WZ 2008	Steuerpflichtige	Steuerbarer Umsatz		
					Lieferungen und Leistungen	innergemein-schaftliche Erwerbe	Insgesamt
				Anzahl	1000 Euro		
6		Regierungsbezirk Kassel	45.2	553	314 885	4 927	319 812
6		Regierungsbezirk Kassel	45.20.1	74	40 990	2 319	43 308
6		Regierungsbezirk Kassel	45.20.2	38	18 213	3	18 216
6		Regierungsbezirk Kassel	45.20.3	418	223 503	2 247	225 750
6		Regierungsbezirk Kassel	45.20.4	23	32 180	359	32 539
6		Regierungsbezirk Kassel	45.3	359	3 307 926	195 789	3 503 716
6		Regierungsbezirk Kassel	45.31
6		Regierungsbezirk Kassel	45.32
6		Regierungsbezirk Kassel	45.4	81	62 395	8 065	70 459
6		Regierungsbezirk Kassel	46	2 067	10 201 464	699 390	10 900 854
6		Regierungsbezirk Kassel	46.1	859	202 511	12 959	215 470
6		Regierungsbezirk Kassel	46.11	27	7 627	113	7 740
6		Regierungsbezirk Kassel	46.12	22	8 644	2 035	10 680
6		Regierungsbezirk Kassel	46.13	105	27 249	1 387	28 636
6		Regierungsbezirk Kassel	46.13.1	11	2 942	296	3 237
6		Regierungsbezirk Kassel	46.13.2	94	24 307	1 091	25 398
6		Regierungsbezirk Kassel	46.14	140	42 374	2 267	44 641
6		Regierungsbezirk Kassel	46.15	118	26 398	1 186	27 584
6		Regierungsbezirk Kassel	46.16	53	14 021	1 484	15 504
6		Regierungsbezirk Kassel	46.17	53	8 168	643	8 811
6		Regierungsbezirk Kassel	46.18	230	47 209	3 242	50 451
6		Regierungsbezirk Kassel	46.18.1	4	715	1	716
6		Regierungsbezirk Kassel	46.18.2	8	779	—	779
6		Regierungsbezirk Kassel	46.18.3
6		Regierungsbezirk Kassel	46.18.4	15	7 897	579	8 476
6		Regierungsbezirk Kassel	46.18.5	12	555	—	555
6		Regierungsbezirk Kassel	46.18.6	13	3 454	91	3 545
6		Regierungsbezirk Kassel	46.18.7
6		Regierungsbezirk Kassel	46.18.9	171	32 095	2 534	34 629
6		Regierungsbezirk Kassel	46.19	111	20 821	603	21 424
6		Regierungsbezirk Kassel	46.2	90	1 135 402	24 545	1 159 946
6		Regierungsbezirk Kassel	46.21	30	972 306	16 808	989 114
6		Regierungsbezirk Kassel	46.22
6		Regierungsbezirk Kassel	46.23	42	132 250	878	133 128
6		Regierungsbezirk Kassel	46.24
6		Regierungsbezirk Kassel	46.3	174	3 220 129	152 635	3 372 765
6		Regierungsbezirk Kassel	46.31	14	161 170	96 575	257 746
6		Regierungsbezirk Kassel	46.32
6		Regierungsbezirk Kassel	46.33
6		Regierungsbezirk Kassel	46.34	65	291 782	14 745	306 528
6		Regierungsbezirk Kassel	46.35
6		Regierungsbezirk Kassel	46.36
6		Regierungsbezirk Kassel	46.37	9	25 288	2 078	27 367
6		Regierungsbezirk Kassel	46.38	33	95 993	5 887	101 879
6		Regierungsbezirk Kassel	46.38.1
6		Regierungsbezirk Kassel	46.38.2
6		Regierungsbezirk Kassel	46.38.9	28	78 022	5 101	83 123
6		Regierungsbezirk Kassel	46.39
6		Regierungsbezirk Kassel	46.39.1
6		Regierungsbezirk Kassel	46.39.9
6		Regierungsbezirk Kassel	46.4	246	938 415	95 624	1 034 039
6		Regierungsbezirk Kassel	46.41	24	38 602	3 581	42 183
6		Regierungsbezirk Kassel	46.42	26	67 380	2 711	70 092
6		Regierungsbezirk Kassel	46.42.1
6		Regierungsbezirk Kassel	46.42.2

6. Umsatzsteuerpflichtige und steuerbarer Umsatz 2016 in den kreisfreien Städten, Landkreisen und Regierungsbezirken nach wirtschaftlicher Gliederung

Regierungsbezirk	Kreisfreie Städte / Landkreise	Name	WZ 2008	Steuerpflichtige	Steuerbarer Umsatz		
					Lieferungen und Leistungen	innergemeinschafliche Erwerbe	Insgesamt
				Anzahl	1000 Euro		
6		Regierungsbezirk Kassel	46.43	33	120 491	5 628	126 119
6		Regierungsbezirk Kassel	46.43.1
6		Regierungsbezirk Kassel	46.43.2
6		Regierungsbezirk Kassel	46.43.3	23	106 770	3 725	110 494
6		Regierungsbezirk Kassel	46.44	19	39 683	4 042	43 725
6		Regierungsbezirk Kassel	46.44.1
6		Regierungsbezirk Kassel	46.44.2
6		Regierungsbezirk Kassel	46.45
6		Regierungsbezirk Kassel	46.46	50	524 766	50 160	574 926
6		Regierungsbezirk Kassel	46.46.1	10	202 205	16 738	218 943
6		Regierungsbezirk Kassel	46.46.2	40	322 561	33 422	355 983
6		Regierungsbezirk Kassel	46.47	21	14 344	653	14 997
6		Regierungsbezirk Kassel	46.48
6		Regierungsbezirk Kassel	46.49	51	101 261	16 959	118 219
6		Regierungsbezirk Kassel	46.49.1	3	2 009	261	2 270
6		Regierungsbezirk Kassel	46.49.2	6	8 731	4 879	13 609
6		Regierungsbezirk Kassel	46.49.3	12	17 722	919	18 641
6		Regierungsbezirk Kassel	46.49.4	20	53 762	10 352	64 114
6		Regierungsbezirk Kassel	46.49.5	10	19 037	549	19 586
6		Regierungsbezirk Kassel	46.5	34	148 829	49 621	198 450
6		Regierungsbezirk Kassel	46.51	15	43 730	3 705	47 436
6		Regierungsbezirk Kassel	46.52	19	105 099	45 915	151 015
6		Regierungsbezirk Kassel	46.6	249	1 113 720	230 637	1 344 358
6		Regierungsbezirk Kassel	46.61	64	170 456	36 078	206 535
6		Regierungsbezirk Kassel	46.62	23	114 572	68 136	182 708
6		Regierungsbezirk Kassel	46.63	17	35 581	4 520	40 101
6		Regierungsbezirk Kassel	46.64	6	527	46	572
6		Regierungsbezirk Kassel	46.65
6		Regierungsbezirk Kassel	46.66
6		Regierungsbezirk Kassel	46.69	120	771 746	121 700	893 446
6		Regierungsbezirk Kassel	46.7	374	3 237 565	106 075	3 343 640
6		Regierungsbezirk Kassel	46.71	43	1 726 765	2 866	1 729 631
6		Regierungsbezirk Kassel	46.71.1	9	13 338	141	13 479
6		Regierungsbezirk Kassel	46.71.2	34	1 713 427	2 724	1 716 152
6		Regierungsbezirk Kassel	46.72	22	182 113	14 219	196 332
6		Regierungsbezirk Kassel	46.73	154	861 085	64 675	925 760
6		Regierungsbezirk Kassel	46.73.1	13	42 898	4 954	47 853
6		Regierungsbezirk Kassel	46.73.2
6		Regierungsbezirk Kassel	46.73.3	24	36 330	3 508	39 838
6		Regierungsbezirk Kassel	46.73.4	82	394 591	8 841	403 432
6		Regierungsbezirk Kassel	46.73.5
6		Regierungsbezirk Kassel	46.73.6
6		Regierungsbezirk Kassel	46.73.7
6		Regierungsbezirk Kassel	46.73.8
6		Regierungsbezirk Kassel	46.74	68	232 171	8 772	240 944
6		Regierungsbezirk Kassel	46.74.1	41	132 589	6 287	138 876
6		Regierungsbezirk Kassel	46.74.2	15	60 945	1 490	62 435
6		Regierungsbezirk Kassel	46.74.3	12	38 637	996	39 633
6		Regierungsbezirk Kassel	46.75	23	161 575	10 876	172 450
6		Regierungsbezirk Kassel	46.76
6		Regierungsbezirk Kassel	46.77
6		Regierungsbezirk Kassel	46.9	41	204 893	27 293	232 186
6		Regierungsbezirk Kassel	47	4 873	5 956 203	404 588	6 360 792
6		Regierungsbezirk Kassel	47.1	614	2 611 839	208 503	2 820 341
6		Regierungsbezirk Kassel	47.11	404	2 237 827	37 728	2 275 555

6. Umsatzsteuerpflichtige und steuerbarer Umsatz 2016 in den kreisfreien Städten, Landkreisen und Regierungsbezirken nach wirtschaftlicher Gliederung

Regierungsbezirk	Kreisfreie Städte / Landkreise	Name	WZ 2008	Steuerpflichtige	Steuerbarer Umsatz		
					Lieferungen und Leistungen	innergemein-schaftliche Erwerbe	Insgesamt
				Anzahl	1000 Euro		
6		Regierungsbezirk Kassel	47.19	210	374 012	170 774	544 786
6		Regierungsbezirk Kassel	47.2	424	235 006	19 481	254 487
6		Regierungsbezirk Kassel	47.21	33	17 290	526	17 815
6		Regierungsbezirk Kassel	47.22	73	39 884	1 281	41 165
6		Regierungsbezirk Kassel	47.23	10	7 114	39	7 154
6		Regierungsbezirk Kassel	47.24	53	55 643	9	55 652
6		Regierungsbezirk Kassel	47.25	98	28 927	3 258	32 185
6		Regierungsbezirk Kassel	47.26	26	10 681	19	10 701
6		Regierungsbezirk Kassel	47.29	131	75 468	14 348	89 816
6		Regierungsbezirk Kassel	47.3	189	320 844	2 956	323 800
6		Regierungsbezirk Kassel	47.30.1	152	267 778	2 933	270 711
6		Regierungsbezirk Kassel	47.30.2	37	53 066	22	53 088
6		Regierungsbezirk Kassel	47.4	264	274 293	50 836	325 128
6		Regierungsbezirk Kassel	47.41	128	92 341	3 464	95 804
6		Regierungsbezirk Kassel	47.42	45	15 095	124	15 219
6		Regierungsbezirk Kassel	47.43	91	166 857	47 248	214 105
6		Regierungsbezirk Kassel	47.5	885	690 126	36 978	727 104
6		Regierungsbezirk Kassel	47.51	150	25 718	1 873	27 591
6		Regierungsbezirk Kassel	47.52	267	187 170	10 052	197 221
6		Regierungsbezirk Kassel	47.52.1	137	75 585	5 073	80 658
6		Regierungsbezirk Kassel	47.52.3	130	111 585	4 979	116 563
6		Regierungsbezirk Kassel	47.53	64	34 818	1 093	35 911
6		Regierungsbezirk Kassel	47.54	175	153 685	2 611	156 295
6		Regierungsbezirk Kassel	47.59	229	288 736	21 350	310 086
6		Regierungsbezirk Kassel	47.59.1	134	240 664	17 618	258 282
6		Regierungsbezirk Kassel	47.59.2	19	6 891	831	7 722
6		Regierungsbezirk Kassel	47.59.3	29	22 090	2 327	24 417
6		Regierungsbezirk Kassel	47.59.9	47	19 091	574	19 665
6		Regierungsbezirk Kassel	47.6	374	153 927	8 726	162 653
6		Regierungsbezirk Kassel	47.61	52	20 916	67	20 983
6		Regierungsbezirk Kassel	47.62	115	31 689	232	31 921
6		Regierungsbezirk Kassel	47.62.1	34	9 033	1	9 035
6		Regierungsbezirk Kassel	47.62.2	81	22 655	231	22 887
6		Regierungsbezirk Kassel	47.63	4	286	7	294
6		Regierungsbezirk Kassel	47.64	150	86 287	7 923	94 209
6		Regierungsbezirk Kassel	47.64.1	66	37 970	2 013	39 983
6		Regierungsbezirk Kassel	47.64.2	84	48 316	5 910	54 226
6		Regierungsbezirk Kassel	47.65	53	14 750	496	15 246
6		Regierungsbezirk Kassel	47.7	1 576	1 399 156	38 007	1 437 163
6		Regierungsbezirk Kassel	47.71	204	183 605	9 365	192 970
6		Regierungsbezirk Kassel	47.72	91	68 533	8 516	77 049
6		Regierungsbezirk Kassel	47.72.1	68	61 005	8 040	69 044
6		Regierungsbezirk Kassel	47.72.2	23	7 529	476	8 005
6		Regierungsbezirk Kassel	47.73	259	724 059	1 137	725 196
6		Regierungsbezirk Kassel	47.74	98	107 917	2 472	110 389
6		Regierungsbezirk Kassel	47.75	71	11 243	491	11 734
6		Regierungsbezirk Kassel	47.76	240	98 049	7 576	105 625
6		Regierungsbezirk Kassel	47.76.1	196	80 611	7 320	87 930
6		Regierungsbezirk Kassel	47.76.2	44	17 438	257	17 695
6		Regierungsbezirk Kassel	47.77	96	27 838	622	28 460
6		Regierungsbezirk Kassel	47.78	418	160 028	6 968	166 996
6		Regierungsbezirk Kassel	47.78.1	138	59 085	843	59 929
6		Regierungsbezirk Kassel	47.78.2	15	4 342	35	4 377
6		Regierungsbezirk Kassel	47.78.3	112	24 709	2 794	27 503
6		Regierungsbezirk Kassel	47.78.9	153	71 891	3 296	75 187

6. Umsatzsteuerpflichtige und steuerbarer Umsatz 2016 in den kreisfreien Städten, Landkreisen und Regierungsbezirken nach wirtschaftlicher Gliederung

Regierungsbezirk	Kreisfreie Städte / Landkreise	Name	WZ 2008	Steuerpflichtige	Steuerbarer Umsatz		
					Lieferungen und Leistungen	innergemein-schaftliche Erwerbe	Insgesamt
				Anzahl	1000 Euro		
6		Regierungsbezirk Kassel	47.79	99	17 884	860	18 744
6		Regierungsbezirk Kassel	47.79.1	22	2 997	36	3 033
6		Regierungsbezirk Kassel	47.79.2	—	—	—	—
6		Regierungsbezirk Kassel	47.79.9	77	14 887	823	15 710
6		Regierungsbezirk Kassel	47.8	63	12 092	978	13 070
6		Regierungsbezirk Kassel	47.81	24	6 754	586	7 340
6		Regierungsbezirk Kassel	47.82	29	4 548	315	4 863
6		Regierungsbezirk Kassel	47.89	10	789	77	866
6		Regierungsbezirk Kassel	47.9	484	258 920	38 125	297 045
6		Regierungsbezirk Kassel	47.91	207	163 453	35 581	199 033
6		Regierungsbezirk Kassel	47.99	277	95 467	2 545	98 012
6		Regierungsbezirk Kassel	47.99.1	41	37 008	31	37 039
6		Regierungsbezirk Kassel	47.99.9	236	58 460	2 513	60 973
6		Regierungsbezirk Kassel	H	1 421	3 592 168	459 196	4 051 363
6		Regierungsbezirk Kassel	49	835	981 477	1 009	982 487
6		Regierungsbezirk Kassel	49.1
6		Regierungsbezirk Kassel	49.2
6		Regierungsbezirk Kassel	49.3
6		Regierungsbezirk Kassel	49.31
6		Regierungsbezirk Kassel	49.32	187	51 155	39	51 195
6		Regierungsbezirk Kassel	49.39	114	74 243	445	74 688
6		Regierungsbezirk Kassel	49.39.1	49	30 782	79	30 861
6		Regierungsbezirk Kassel	49.39.2	61	43 034	366	43 400
6		Regierungsbezirk Kassel	49.39.9	4	427	—	427
6		Regierungsbezirk Kassel	49.4	502	593 732	433	594 165
6		Regierungsbezirk Kassel	49.41	468	580 968	421	581 389
6		Regierungsbezirk Kassel	49.42	34	12 764	13	12 777
6		Regierungsbezirk Kassel	49.5
6		Regierungsbezirk Kassel	50
6		Regierungsbezirk Kassel	50.1	—	—	—	—
6		Regierungsbezirk Kassel	50.2	—	—	—	—
6		Regierungsbezirk Kassel	50.3
6		Regierungsbezirk Kassel	50.4
6		Regierungsbezirk Kassel	51
6		Regierungsbezirk Kassel	51.1
6		Regierungsbezirk Kassel	51.2	—	—	—	—
6		Regierungsbezirk Kassel	51.21	—	—	—	—
6		Regierungsbezirk Kassel	51.22	—	—	—	—
6		Regierungsbezirk Kassel	52	401	1 778 571	456 582	2 235 153
6		Regierungsbezirk Kassel	52.1	113	597 699	455 028	1 052 727
6		Regierungsbezirk Kassel	52.2	288	1 180 872	1 554	1 182 426
6		Regierungsbezirk Kassel	52.21	33	20 142	165	20 307
6		Regierungsbezirk Kassel	52.21.1	8	4 587	1	4 588
6		Regierungsbezirk Kassel	52.21.2
6		Regierungsbezirk Kassel	52.21.3
6		Regierungsbezirk Kassel	52.21.4
6		Regierungsbezirk Kassel	52.21.5	—	—	—	—
6		Regierungsbezirk Kassel	52.21.9	21	11 926	164	12 091
6		Regierungsbezirk Kassel	52.22	—	—	—	—
6		Regierungsbezirk Kassel	52.22.1	—	—	—	—
6		Regierungsbezirk Kassel	52.22.2	—	—	—	—
6		Regierungsbezirk Kassel	52.22.3	—	—	—	—
6		Regierungsbezirk Kassel	52.22.9	—	—	—	—
6		Regierungsbezirk Kassel	52.23
6		Regierungsbezirk Kassel	52.23.1

6. Umsatzsteuerpflichtige und steuerbarer Umsatz 2016 in den kreisfreien Städten, Landkreisen und Regierungsbezirken nach wirtschaftlicher Gliederung

Regierungsbezirk	Kreisfreie Städte / Landkreise	Name	WZ 2008	Steuerpflichtige	Steuerbarer Umsatz		
					Lieferungen und Leistungen	innergemein-schaftliche Erwerbe	Insgesamt
				Anzahl	1000 Euro		
6		Regierungsbezirk Kassel	52.23.9
6		Regierungsbezirk Kassel	52.24
6		Regierungsbezirk Kassel	52.29	251	1 147 965	1 371	1 149 337
6		Regierungsbezirk Kassel	52.29.1	198	1 059 339	1 330	1 060 669
6		Regierungsbezirk Kassel	52.29.2	—	—	—	—
6		Regierungsbezirk Kassel	52.29.9	53	88 627	41	88 668
6		Regierungsbezirk Kassel	53	169	820 486	1 601	822 087
6		Regierungsbezirk Kassel	53.1	—	—	—	—
6		Regierungsbezirk Kassel	53.2	169	820 486	1 601	822 087
6		Regierungsbezirk Kassel	I	3 324	1 198 016	6 018	1 204 034
6		Regierungsbezirk Kassel	55	851	632 025	4 257	636 283
6		Regierungsbezirk Kassel	55.1	705	592 900	4 211	597 110
6		Regierungsbezirk Kassel	55.10.1	250	408 600	410	409 010
6		Regierungsbezirk Kassel	55.10.2	52	60 403	239	60 643
6		Regierungsbezirk Kassel	55.10.3	303	75 570	52	75 623
6		Regierungsbezirk Kassel	55.10.4	100	48 326	3 509	51 835
6		Regierungsbezirk Kassel	55.2	99	32 243	36	32 279
6		Regierungsbezirk Kassel	55.20.1
6		Regierungsbezirk Kassel	55.20.2
6		Regierungsbezirk Kassel	55.20.3	81	16 737	25	16 762
6		Regierungsbezirk Kassel	55.20.4
6		Regierungsbezirk Kassel	55.3	38	5 959	11	5 970
6		Regierungsbezirk Kassel	55.9	9	924	—	924
6		Regierungsbezirk Kassel	55.90.1
6		Regierungsbezirk Kassel	55.90.9
6		Regierungsbezirk Kassel	56	2 473	565 991	1 761	567 751
6		Regierungsbezirk Kassel	56.1	1 597	389 693	1 399	391 092
6		Regierungsbezirk Kassel	56.10.1	877	221 286	410	221 696
6		Regierungsbezirk Kassel	56.10.2	41	54 800	31	54 830
6		Regierungsbezirk Kassel	56.10.3	431	67 019	213	67 231
6		Regierungsbezirk Kassel	56.10.4	143	25 143	112	25 255
6		Regierungsbezirk Kassel	56.10.5	105	21 445	634	22 079
6		Regierungsbezirk Kassel	56.2	164	66 137	277	66 414
6		Regierungsbezirk Kassel	56.21	56	15 757	120	15 877
6		Regierungsbezirk Kassel	56.29	108	50 380	157	50 537
6		Regierungsbezirk Kassel	56.3	712	110 161	85	110 246
6		Regierungsbezirk Kassel	56.30.1	611	95 384	55	95 439
6		Regierungsbezirk Kassel	56.30.2	23	7 525	9	7 534
6		Regierungsbezirk Kassel	56.30.3
6		Regierungsbezirk Kassel	56.30.4
6		Regierungsbezirk Kassel	56.30.9	52	4 620	17	4 636
6		Regierungsbezirk Kassel	J	1 086	715 358	5 850	721 208
6		Regierungsbezirk Kassel	58	98	255 019	2 003	257 023
6		Regierungsbezirk Kassel	58.1
6		Regierungsbezirk Kassel	58.11	30	62 417	1 731	64 148
6		Regierungsbezirk Kassel	58.12
6		Regierungsbezirk Kassel	58.13	15	163 550	25	163 575
6		Regierungsbezirk Kassel	58.14	16	14 034	184	14 218
6		Regierungsbezirk Kassel	58.19
6		Regierungsbezirk Kassel	58.2
6		Regierungsbezirk Kassel	58.21
6		Regierungsbezirk Kassel	58.29
6		Regierungsbezirk Kassel	59
6		Regierungsbezirk Kassel	59.1	38	32 219	369	32 588
6		Regierungsbezirk Kassel	59.11	21	9 268	7	9 275

6. Umsatzsteuerpflichtige und steuerbarer Umsatz 2016 in den kreisfreien Städten, Landkreisen und Regierungsbezirken nach wirtschaftlicher Gliederung

Regierungsbezirk	Kreisfreie Städte / Landkreise	Name	WZ 2008	Steuerpflichtige	Steuerbarer Umsatz		
					Lieferungen und Leistungen	innergemein-schaftliche Erwerbe	Insgesamt
				Anzahl	1000 Euro		
6		Regierungsbezirk Kassel	59.12
6		Regierungsbezirk Kassel	59.13
6		Regierungsbezirk Kassel	59.14	10	15 790	41	15 831
6		Regierungsbezirk Kassel	59.2
6		Regierungsbezirk Kassel	59.20.1
6		Regierungsbezirk Kassel	59.20.2	5	878	193	1 070
6		Regierungsbezirk Kassel	59.20.3	11	9 946	12	9 959
6		Regierungsbezirk Kassel	60
6		Regierungsbezirk Kassel	60.1
6		Regierungsbezirk Kassel	60.2	—	—	—	—
6		Regierungsbezirk Kassel	61	32	23 161	117	23 278
6		Regierungsbezirk Kassel	61.1
6		Regierungsbezirk Kassel	61.2	13	2 115	46	2 161
6		Regierungsbezirk Kassel	61.3	—	—	—	—
6		Regierungsbezirk Kassel	61.9
6		Regierungsbezirk Kassel	61.90.1	6	948	2	950
6		Regierungsbezirk Kassel	61.90.9
6		Regierungsbezirk Kassel	62	749	309 957	2 935	312 892
6		Regierungsbezirk Kassel	62.01	337	165 788	1 683	167 471
6		Regierungsbezirk Kassel	62.01.1	118	44 858	689	45 547
6		Regierungsbezirk Kassel	62.01.9	219	120 930	994	121 924
6		Regierungsbezirk Kassel	62.02	261	94 720	860	95 580
6		Regierungsbezirk Kassel	62.03	49	21 795	81	21 877
6		Regierungsbezirk Kassel	62.09	102	27 654	310	27 965
6		Regierungsbezirk Kassel	63	149	80 019	216	80 235
6		Regierungsbezirk Kassel	63.1	16	13 372	48	13 419
6		Regierungsbezirk Kassel	63.11	11	11 431	46	11 477
6		Regierungsbezirk Kassel	63.12	5	1 941	2	1 942
6		Regierungsbezirk Kassel	63.9	133	66 647	168	66 815
6		Regierungsbezirk Kassel	63.91
6		Regierungsbezirk Kassel	63.99
6		Regierungsbezirk Kassel	K	251	180 918	1 423	182 341
6		Regierungsbezirk Kassel	64	60	136 461	250	136 711
6		Regierungsbezirk Kassel	64.1	38	129 251	35	129 286
6		Regierungsbezirk Kassel	64.11	—	—	—	—
6		Regierungsbezirk Kassel	64.19	38	129 251	35	129 286
6		Regierungsbezirk Kassel	64.19.1	—	—	—	—
6		Regierungsbezirk Kassel	64.19.2	11	67 678	13	67 690
6		Regierungsbezirk Kassel	64.19.3	27	61 573	22	61 596
6		Regierungsbezirk Kassel	64.19.4	—	—	—	—
6		Regierungsbezirk Kassel	64.19.5	—	—	—	—
6		Regierungsbezirk Kassel	64.19.6	—	—	—	—
6		Regierungsbezirk Kassel	64.2	15	3 226	—	3 226
6		Regierungsbezirk Kassel	64.3	—	—	—	—
6		Regierungsbezirk Kassel	64.9	7	3 985	215	4 200
6		Regierungsbezirk Kassel	64.91
6		Regierungsbezirk Kassel	64.92
6		Regierungsbezirk Kassel	64.92.1	—	—	—	—
6		Regierungsbezirk Kassel	64.92.2
6		Regierungsbezirk Kassel	64.99
6		Regierungsbezirk Kassel	64.99.1
6		Regierungsbezirk Kassel	64.99.9	—	—	—	—
6		Regierungsbezirk Kassel	65
6		Regierungsbezirk Kassel	65.1	—	—	—	—
6		Regierungsbezirk Kassel	65.11	—	—	—	—

6. Umsatzsteuerpflichtige und steuerbarer Umsatz 2016 in den kreisfreien Städten, Landkreisen und Regierungsbezirken nach wirtschaftlicher Gliederung

Regierungsbezirk	Kreisfreie Städte / Landkreise	Name	WZ 2008	Steuerpflichtige	Steuerbarer Umsatz		
					Lieferungen und Leistungen	innergemein-schaftliche Erwerbe	Insgesamt
				Anzahl	1000 Euro		
6		Regierungsbezirk Kassel	65.12	—	—	—	—
6		Regierungsbezirk Kassel	65.12.1	—	—	—	—
6		Regierungsbezirk Kassel	65.12.2	—	—	—	—
6		Regierungsbezirk Kassel	65.2	—	—	—	—
6		Regierungsbezirk Kassel	65.3
6		Regierungsbezirk Kassel	66
6		Regierungsbezirk Kassel	66.1	84	22 891	635	23 526
6		Regierungsbezirk Kassel	66.11	—	—	—	—
6		Regierungsbezirk Kassel	66.12	3	106	—	106
6		Regierungsbezirk Kassel	66.19	81	22 785	635	23 420
6		Regierungsbezirk Kassel	66.2	100	18 992	534	19 526
6		Regierungsbezirk Kassel	66.21	10	5 201	2	5 203
6		Regierungsbezirk Kassel	66.22	83	13 333	531	13 865
6		Regierungsbezirk Kassel	66.29	7	458	—	458
6		Regierungsbezirk Kassel	66.3
6		Regierungsbezirk Kassel	L	3 515	1 395 431	24 060	1 419 491
6		Regierungsbezirk Kassel	68	3 515	1 395 431	24 060	1 419 491
6		Regierungsbezirk Kassel	68.1	129	227 218	68	227 286
6		Regierungsbezirk Kassel	68.2	2 872	831 323	6 063	837 386
6		Regierungsbezirk Kassel	68.3	514	336 890	17 929	354 819
6		Regierungsbezirk Kassel	68.31	253	132 915	103	133 018
6		Regierungsbezirk Kassel	68.32	261	203 975	17 826	221 801
6		Regierungsbezirk Kassel	M	5 113	1 695 779	30 084	1 725 863
6		Regierungsbezirk Kassel	69	1 354	449 158	371	449 530
6		Regierungsbezirk Kassel	69.1	617	153 147	70	153 217
6		Regierungsbezirk Kassel	69.10.1	214	80 598	3	80 600
6		Regierungsbezirk Kassel	69.10.2	358	63 007	67	63 075
6		Regierungsbezirk Kassel	69.10.3
6		Regierungsbezirk Kassel	69.10.4	7	5 094	—	5 094
6		Regierungsbezirk Kassel	69.10.9
6		Regierungsbezirk Kassel	69.2	737	296 012	301	296 313
6		Regierungsbezirk Kassel	69.20.1	40	19 666	84	19 750
6		Regierungsbezirk Kassel	69.20.2	10	1 017	—	1 017
6		Regierungsbezirk Kassel	69.20.3	583	261 159	107	261 266
6		Regierungsbezirk Kassel	69.20.4	104	14 170	110	14 280
6		Regierungsbezirk Kassel	70	971	318 354	4 368	322 722
6		Regierungsbezirk Kassel	70.1	272	150 093	4 033	154 126
6		Regierungsbezirk Kassel	70.10.1	30	39 198	284	39 482
6		Regierungsbezirk Kassel	70.10.9	242	110 895	3 749	114 644
6		Regierungsbezirk Kassel	70.2	699	168 261	335	168 596
6		Regierungsbezirk Kassel	70.21	19	15 028	6	15 034
6		Regierungsbezirk Kassel	70.22	680	153 233	329	153 562
6		Regierungsbezirk Kassel	71	1 686	667 238	6 365	673 603
6		Regierungsbezirk Kassel	71.1	1 619	643 281	6 169	649 450
6		Regierungsbezirk Kassel	71.11	504	129 139	141	129 280
6		Regierungsbezirk Kassel	71.11.1	335	99 646	100	99 746
6		Regierungsbezirk Kassel	71.11.2	30	4 555	2	4 557
6		Regierungsbezirk Kassel	71.11.3	79	15 270	29	15 300
6		Regierungsbezirk Kassel	71.11.4	60	9 668	10	9 678
6		Regierungsbezirk Kassel	71.12	1 115	514 142	6 028	520 169
6		Regierungsbezirk Kassel	71.12.1	502	152 281	1 497	153 778
6		Regierungsbezirk Kassel	71.12.2	374	294 118	2 566	296 685
6		Regierungsbezirk Kassel	71.12.3	22	9 836	—	9 836
6		Regierungsbezirk Kassel	71.12.9	217	57 906	1 965	59 870
6		Regierungsbezirk Kassel	71.2	67	23 957	196	24 153

6. Umsatzsteuerpflichtige und steuerbarer Umsatz 2016 in den kreisfreien Städten, Landkreisen und Regierungsbezirken nach wirtschaftlicher Gliederung

Regierungsbezirk	Kreisfreie Städte / Landkreise	Name	WZ 2008	Steuerpflichtige	Steuerbarer Umsatz		
					Lieferungen und Leistungen	innergemein-schaftliche Erwerbe	Insgesamt
				Anzahl	1000 Euro		
6		Regierungsbezirk Kassel	72	70	21 025	278	21 303
6		Regierungsbezirk Kassel	72.1	61	19 717	278	19 996
6		Regierungsbezirk Kassel	72.11	8	1 166	66	1 233
6		Regierungsbezirk Kassel	72.19	53	18 551	212	18 763
6		Regierungsbezirk Kassel	72.2	9	1 307	—	1 308
6		Regierungsbezirk Kassel	73	342	102 086	17 182	119 268
6		Regierungsbezirk Kassel	73.1	332	100 124	17 182	117 306
6		Regierungsbezirk Kassel	73.11	315	96 166	16 788	112 954
6		Regierungsbezirk Kassel	73.12	17	3 958	394	4 352
6		Regierungsbezirk Kassel	73.2	10	1 962	—	1 962
6		Regierungsbezirk Kassel	74	515	94 226	1 460	95 686
6		Regierungsbezirk Kassel	74.1	178	32 337	946	33 282
6		Regierungsbezirk Kassel	74.10.1	32	10 070	190	10 259
6		Regierungsbezirk Kassel	74.10.2	78	9 904	21	9 925
6		Regierungsbezirk Kassel	74.10.3	68	12 363	735	13 098
6		Regierungsbezirk Kassel	74.2	105	9 817	16	9 833
6		Regierungsbezirk Kassel	74.20.1
6		Regierungsbezirk Kassel	74.20.2
6		Regierungsbezirk Kassel	74.3	84	18 288	7	18 295
6		Regierungsbezirk Kassel	74.30.1	12	2 097	5	2 102
6		Regierungsbezirk Kassel	74.30.2	72	16 191	2	16 193
6		Regierungsbezirk Kassel	74.9	148	33 784	491	34 275
6		Regierungsbezirk Kassel	75	175	43 692	59	43 751
6		Regierungsbezirk Kassel	75.00.1	155	41 335	53	41 388
6		Regierungsbezirk Kassel	75.00.9	20	2 358	5	2 363
6		Regierungsbezirk Kassel	N	2 107	1 268 931	7 022	1 275 953
6		Regierungsbezirk Kassel	77	351	150 564	2 453	153 017
6		Regierungsbezirk Kassel	77.1
6		Regierungsbezirk Kassel	77.11	70	26 866	322	27 188
6		Regierungsbezirk Kassel	77.12
6		Regierungsbezirk Kassel	77.2	54	11 513	155	11 668
6		Regierungsbezirk Kassel	77.21	13	2 003	30	2 032
6		Regierungsbezirk Kassel	77.22	3	420	—	420
6		Regierungsbezirk Kassel	77.29	38	9 090	125	9 216
6		Regierungsbezirk Kassel	77.3	189	96 264	1 930	98 194
6		Regierungsbezirk Kassel	77.31	11	1 226	—	1 226
6		Regierungsbezirk Kassel	77.32	65	40 384	1 191	41 575
6		Regierungsbezirk Kassel	77.33	4	2 374	—	2 374
6		Regierungsbezirk Kassel	77.34
6		Regierungsbezirk Kassel	77.35
6		Regierungsbezirk Kassel	77.39	97	50 430	606	51 036
6		Regierungsbezirk Kassel	77.4
6		Regierungsbezirk Kassel	78	110	493 703	184	493 887
6		Regierungsbezirk Kassel	78.1	61	39 293	88	39 381
6		Regierungsbezirk Kassel	78.2	45	443 417	96	443 513
6		Regierungsbezirk Kassel	78.3	4	10 993	—	10 993
6		Regierungsbezirk Kassel	79	135	39 293	128	39 420
6		Regierungsbezirk Kassel	79.1	130	32 977	124	33 101
6		Regierungsbezirk Kassel	79.11	107	24 136	100	24 236
6		Regierungsbezirk Kassel	79.12	23	8 841	24	8 865
6		Regierungsbezirk Kassel	79.9	5	6 316	4	6 320
6		Regierungsbezirk Kassel	80	77	88 432	52	88 483
6		Regierungsbezirk Kassel	80.1	53	77 802	42	77 844
6		Regierungsbezirk Kassel	80.2	12	7 825	10	7 834
6		Regierungsbezirk Kassel	80.3	12	2 805	—	2 805

6. Umsatzsteuerpflichtige und steuerbarer Umsatz 2016 in den kreisfreien Städten, Landkreisen und Regierungsbezirken nach wirtschaftlicher Gliederung

Regierungsbezirk	Kreisfreie Städte / Landkreise	Name	WZ 2008	Steuerpflichtige	Steuerbarer Umsatz		
					Lieferungen und Leistungen	innergemein-schaftliche Erwerbe	Insgesamt
				Anzahl	1000 Euro		
6		Regierungsbezirk Kassel	81	1 041	304 719	1 515	306 235
6		Regierungsbezirk Kassel	81.1	248	43 386	63	43 449
6		Regierungsbezirk Kassel	81.2	341	161 063	503	161 566
6		Regierungsbezirk Kassel	81.21	125	101 725	418	102 143
6		Regierungsbezirk Kassel	81.22	168	50 467	81	50 548
6		Regierungsbezirk Kassel	81.22.1	139	24 334	61	24 395
6		Regierungsbezirk Kassel	81.22.9	29	26 134	20	26 153
6		Regierungsbezirk Kassel	81.29	48	8 871	4	8 875
6		Regierungsbezirk Kassel	81.29.1	14	2 179	2	2 181
6		Regierungsbezirk Kassel	81.29.2	9	1 694	—	1 694
6		Regierungsbezirk Kassel	81.29.9	25	4 998	2	5 000
6		Regierungsbezirk Kassel	81.3	452	100 271	949	101 220
6		Regierungsbezirk Kassel	81.30.1	399	91 652	882	92 534
6		Regierungsbezirk Kassel	81.30.9	53	8 619	67	8 687
6		Regierungsbezirk Kassel	82	393	192 220	2 690	194 910
6		Regierungsbezirk Kassel	82.1
6		Regierungsbezirk Kassel	82.11	40	7 499	271	7 770
6		Regierungsbezirk Kassel	82.19
6		Regierungsbezirk Kassel	82.2
6		Regierungsbezirk Kassel	82.3	75	51 317	223	51 539
6		Regierungsbezirk Kassel	82.9	217	93 240	2 152	95 392
6		Regierungsbezirk Kassel	82.91
6		Regierungsbezirk Kassel	82.91.1	15	9 083	2	9 085
6		Regierungsbezirk Kassel	82.91.2
6		Regierungsbezirk Kassel	82.92	12	21 342	1 824	23 166
6		Regierungsbezirk Kassel	82.99
6		Regierungsbezirk Kassel	82.99.1
6		Regierungsbezirk Kassel	82.99.9	181	56 102	309	56 411
6		Regierungsbezirk Kassel	O	—	—	—	—
6		Regierungsbezirk Kassel	P
6		Regierungsbezirk Kassel	85
6		Regierungsbezirk Kassel	85.1
6		Regierungsbezirk Kassel	85.2	—	—	—	—
6		Regierungsbezirk Kassel	85.3
6		Regierungsbezirk Kassel	85.31
6		Regierungsbezirk Kassel	85.32	38	7 920	8	7 928
6		Regierungsbezirk Kassel	85.4
6		Regierungsbezirk Kassel	85.41	27	5 439	4	5 443
6		Regierungsbezirk Kassel	85.42
6		Regierungsbezirk Kassel	85.42.1	—	—	—	—
6		Regierungsbezirk Kassel	85.42.2
6		Regierungsbezirk Kassel	85.42.3	—	—	—	—
6		Regierungsbezirk Kassel	85.42.4
6		Regierungsbezirk Kassel	85.5	594	96 366	895	97 260
6		Regierungsbezirk Kassel	85.51	123	14 343	157	14 500
6		Regierungsbezirk Kassel	85.52	29	3 358	8	3 366
6		Regierungsbezirk Kassel	85.53	215	37 699	659	38 358
6		Regierungsbezirk Kassel	85.59	227	40 967	71	41 037
6		Regierungsbezirk Kassel	85.59.1	16	1 374	—	1 374
6		Regierungsbezirk Kassel	85.59.2	142	31 979	66	32 045
6		Regierungsbezirk Kassel	85.59.9	69	7 613	5	7 618
6		Regierungsbezirk Kassel	85.6
6		Regierungsbezirk Kassel	Q	825	2 538 861	1 750	2 540 611
6		Regierungsbezirk Kassel	86	700	2 030 558	1 499	2 032 057
6		Regierungsbezirk Kassel	86.1	53	1 837 381	1 419	1 838 800

6. Umsatzsteuerpflichtige und steuerbarer Umsatz 2016 in den kreisfreien Städten, Landkreisen und Regierungsbezirken nach wirtschaftlicher Gliederung

Regierungsbezirk	Kreisfreie Städte / Landkreise	Name	WZ 2008	Steuerpflichtige	Steuerbarer Umsatz		
					Lieferungen und Leistungen	innergemein-schaftliche Erwerbe	Insgesamt
				Anzahl	1000 Euro		
6		Regierungsbezirk Kassel	86.10.1	28	1 622 416	1 385	1 623 801
6		Regierungsbezirk Kassel	86.10.2	—	—	—	—
6		Regierungsbezirk Kassel	86.10.3	25	214 965	35	214 999
6		Regierungsbezirk Kassel	86.2	314	131 334	18	131 352
6		Regierungsbezirk Kassel	86.21	81	21 644	—	21 644
6		Regierungsbezirk Kassel	86.22	67	24 334	3	24 336
6		Regierungsbezirk Kassel	86.23	166	85 356	15	85 371
6		Regierungsbezirk Kassel	86.9	333	61 843	63	61 905
6		Regierungsbezirk Kassel	86.90.1	42	5 917	—	5 917
6		Regierungsbezirk Kassel	86.90.2	84	15 384	11	15 396
6		Regierungsbezirk Kassel	86.90.3	16	627	1	628
6		Regierungsbezirk Kassel	86.90.9	191	39 914	50	39 964
6		Regierungsbezirk Kassel	87	29	241 710	62	241 773
6		Regierungsbezirk Kassel	87.1	14	218 354	61	218 416
6		Regierungsbezirk Kassel	87.2
6		Regierungsbezirk Kassel	87.3
6		Regierungsbezirk Kassel	87.9
6		Regierungsbezirk Kassel	88	96	266 593	188	266 781
6		Regierungsbezirk Kassel	88.1	23	33 652	—	33 652
6		Regierungsbezirk Kassel	88.10.1
6		Regierungsbezirk Kassel	88.10.2
6		Regierungsbezirk Kassel	88.9	73	232 941	188	233 130
6		Regierungsbezirk Kassel	88.91	4	135	—	135
6		Regierungsbezirk Kassel	88.99	69	232 807	188	232 995
6		Regierungsbezirk Kassel	R	934	217 888	1 464	219 353
6		Regierungsbezirk Kassel	90
6		Regierungsbezirk Kassel	90.01	71	7 051	—	7 052
6		Regierungsbezirk Kassel	90.01.1
6		Regierungsbezirk Kassel	90.01.2	19	815	—	815
6		Regierungsbezirk Kassel	90.01.3
6		Regierungsbezirk Kassel	90.01.4	42	4 838	—	4 838
6		Regierungsbezirk Kassel	90.02
6		Regierungsbezirk Kassel	90.03	214	15 750	7	15 758
6		Regierungsbezirk Kassel	90.03.1	20	1 568	—	1 568
6		Regierungsbezirk Kassel	90.03.2	38	2 299	—	2 299
6		Regierungsbezirk Kassel	90.03.3	64	4 013	3	4 016
6		Regierungsbezirk Kassel	90.03.4	10	925	—	925
6		Regierungsbezirk Kassel	90.03.5	82	6 945	4	6 949
6		Regierungsbezirk Kassel	90.04	22	18 553	82	18 635
6		Regierungsbezirk Kassel	90.04.1
6		Regierungsbezirk Kassel	90.04.2	3	1 148	77	1 225
6		Regierungsbezirk Kassel	90.04.3
6		Regierungsbezirk Kassel	91
6		Regierungsbezirk Kassel	91.01
6		Regierungsbezirk Kassel	91.02
6		Regierungsbezirk Kassel	91.03
6		Regierungsbezirk Kassel	91.04
6		Regierungsbezirk Kassel	92	106	64 336	142	64 479
6		Regierungsbezirk Kassel	92.00.1	75	42 645	58	42 704
6		Regierungsbezirk Kassel	92.00.2
6		Regierungsbezirk Kassel	92.00.3
6		Regierungsbezirk Kassel	93	492	106 779	1 206	107 985
6		Regierungsbezirk Kassel	93.1	357	71 451	586	72 037
6		Regierungsbezirk Kassel	93.11	83	29 190	256	29 445
6		Regierungsbezirk Kassel	93.12	164	12 475	125	12 600

6. Umsatzsteuerpflichtige und steuerbarer Umsatz 2016 in den kreisfreien Städten, Landkreisen und Regierungsbezirken nach wirtschaftlicher Gliederung

Regierungsbezirk	Kreisfreie Städte / Landkreise	Name	WZ 2008	Steuerpflichtige	Steuerbarer Umsatz		
					Lieferungen und Leistungen	innergemeinschaftliche Erwerbe	Insgesamt
				Anzahl	1000 Euro		
6		Regierungsbezirk Kassel	93.13	77	20 453	27	20 480
6		Regierungsbezirk Kassel	93.19	33	9 333	178	9 511
6		Regierungsbezirk Kassel	93.2	135	35 328	620	35 948
6		Regierungsbezirk Kassel	93.21	36	8 782	63	8 845
6		Regierungsbezirk Kassel	93.29	99	26 546	557	27 103
6		Regierungsbezirk Kassel	S	2 010	346 637	3 810	350 447
6		Regierungsbezirk Kassel	94	177	71 775	1 094	72 869
6		Regierungsbezirk Kassel	94.1	29	18 334	4	18 338
6		Regierungsbezirk Kassel	94.11	21	17 177	4	17 181
6		Regierungsbezirk Kassel	94.12	8	1 157	—	1 157
6		Regierungsbezirk Kassel	94.2	—	—	—	—
6		Regierungsbezirk Kassel	94.9	148	53 441	1 090	54 531
6		Regierungsbezirk Kassel	94.91
6		Regierungsbezirk Kassel	94.92
6		Regierungsbezirk Kassel	94.99	141	51 210	1 090	52 300
6		Regierungsbezirk Kassel	94.99.1	72	19 093	1	19 094
6		Regierungsbezirk Kassel	94.99.2
6		Regierungsbezirk Kassel	94.99.3	11	2 355	—	2 355
6		Regierungsbezirk Kassel	94.99.4
6		Regierungsbezirk Kassel	94.99.9	39	10 339	1 084	11 423
6		Regierungsbezirk Kassel	95	145	22 000	442	22 442
6		Regierungsbezirk Kassel	95.1	17	3 838	2	3 841
6		Regierungsbezirk Kassel	95.11
6		Regierungsbezirk Kassel	95.12
6		Regierungsbezirk Kassel	95.2	128	18 162	439	18 601
6		Regierungsbezirk Kassel	95.21	4	301	—	301
6		Regierungsbezirk Kassel	95.22	15	3 660	1	3 660
6		Regierungsbezirk Kassel	95.23	17	1 236	37	1 274
6		Regierungsbezirk Kassel	95.24	13	1 815	10	1 826
6		Regierungsbezirk Kassel	95.25	8	1 227	4	1 231
6		Regierungsbezirk Kassel	95.29	71	9 923	387	10 310
6		Regierungsbezirk Kassel	96	1 688	252 861	2 274	255 135
6		Regierungsbezirk Kassel	96.01	64	44 055	1 547	45 602
6		Regierungsbezirk Kassel	96.02	1 103	106 500	518	107 018
6		Regierungsbezirk Kassel	96.02.1	872	89 603	407	90 010
6		Regierungsbezirk Kassel	96.02.2	231	16 897	111	17 008
6		Regierungsbezirk Kassel	96.03	83	25 521	70	25 592
6		Regierungsbezirk Kassel	96.03.1
6		Regierungsbezirk Kassel	96.03.2
6		Regierungsbezirk Kassel	96.04	49	37 578	41	37 619
6		Regierungsbezirk Kassel	96.09	389	39 208	97	39 305

Abbildungen

Umsatzsteuerpflichtige und deren Umsätze aus Lieferungen und Leistungen in Mill. Euro 2016 nach Wirtschaftsabschnitten

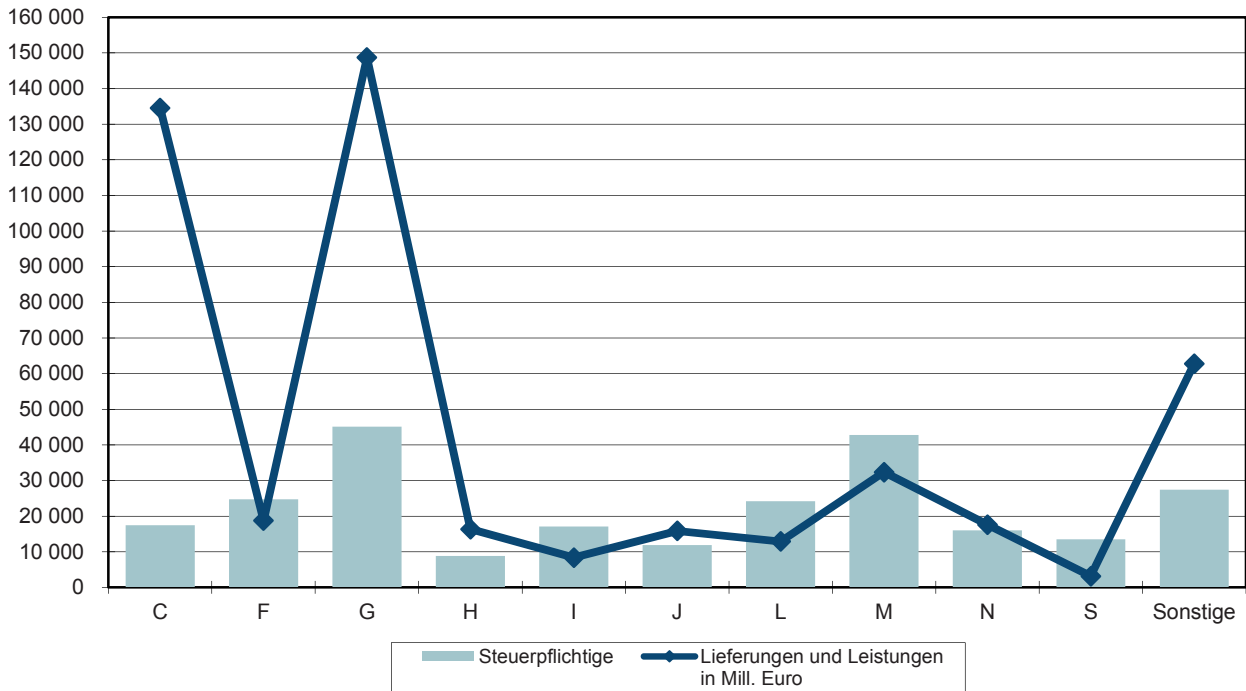

C	Verarbeitendes Gewerbe
F	Baugewerbe
G	Handel; Instandhaltung und Reparatur von Kfz
H	Verkehr und Lagerei
I	Gastgewerbe
J	Information und Kommunikation
L	Grundstücks- und Wohnungswesen
M	Erbringung von freiberuflichen, wissenschaftlichen und technischen Dienstleistungen
N	Erbringung von sonstigen wirtschaftlichen Dienstleistungen
S	Erbringung von sonstigen Dienstleistungen
Sonstige	Land- und Forstwirtschaft, Fischerei; Bergbau und Gewinnung von Steinen und Erden; Energieversorgung; Wasserversorgung, Abwasser- und Abfallentsorgung und Beseitigung von Umweltverschmutzungen; Erbringung von Finanz- und Versicherungsdienstleistungen; Erziehung und Unterricht; Gesundheits- und Sozialwesen; Kunst, Unterhaltung und Erholung

Anhang

Zeile
1
2
3
4
5
6
7
8
9
10
11
12
13
14
15
16
17
18
19
20
21
22
23
24
25
26
27
28
29
30
31
32
33
34
35
36
37
38
39
40
41
42
43

Fallart	Steuernummer	Unterfallart
11		56

30 Eingangsstempel oder -datum

Umsatzsteuer-Voranmeldung 2016

Finanzamt

Voranmeldungszeitraum

bei monatlicher Abgabe bitte ankreuzen

16 01	Jan.	<input type="checkbox"/>
16 02	Feb.	<input type="checkbox"/>
16 03	März	<input type="checkbox"/>
16 04	April	<input type="checkbox"/>
16 05	Mai	<input type="checkbox"/>
16 06	Juni	<input type="checkbox"/>

bei vierteljährlicher Abgabe bitte ankreuzen

16 07	Juli	<input type="checkbox"/>
16 08	Aug.	<input type="checkbox"/>
16 09	Sept.	<input type="checkbox"/>
16 10	Okt.	<input type="checkbox"/>
16 11	Nov.	<input type="checkbox"/>
16 12	Dez.	<input type="checkbox"/>

16 41	I. Kalender- vierteljahr	<input type="checkbox"/>
16 42	II. Kalender- vierteljahr	<input type="checkbox"/>
16 43	III. Kalender- vierteljahr	<input type="checkbox"/>
16 44	IV. Kalender- vierteljahr	<input type="checkbox"/>

Unternehmer – ggf. abweichende Firmenbezeichnung –
Anschrift – Telefon – E-Mail-Adresse

Berichtigte Anmeldung
(falls ja, bitte eine „1“ eintragen) **10**

Belege (Verträge, Rechnungen, Erläuterungen usw.)
sind beigelegt bzw. werden gesondert eingereicht
(falls ja, bitte eine „1“ eintragen) **22**

I. Anmeldung der Umsatzsteuer-Vorauszahlung

	Bemessungsgrundlage ohne Umsatzsteuer		Steuer	
	volle EUR	Ct	EUR	Ct
Lieferungen und sonstige Leistungen (einschließlich unentgeltlicher Wertabgaben)				
Steuerfreie Umsätze mit Vorsteuerabzug				
Innergemeinschaftliche Lieferungen (§ 4 Nr. 1 Buchst. b UStG) an Abnehmer mit USt-IdNr.	41	<input type="checkbox"/>		
neuer Fahrzeuge an Abnehmer ohne USt-IdNr.	44	<input type="checkbox"/>		
neuer Fahrzeuge außerhalb eines Unternehmens (§ 2a UStG)	49	<input type="checkbox"/>		
Weitere steuerfreie Umsätze mit Vorsteuerabzug				
(z.B. Ausfuhrlieferungen, Umsätze nach § 4 Nr. 2 bis 7 UStG)	43	<input type="checkbox"/>		
Steuerfreie Umsätze ohne Vorsteuerabzug				
Umsätze nach § 4 Nr. 8 bis 28 UStG	48	<input type="checkbox"/>		
Steuerpflichtige Umsätze (Lieferungen und sonstige Leistungen einschl. unentgeltlicher Wertabgaben)				
zum Steuersatz von 19 %	81	<input type="checkbox"/>		
zum Steuersatz von 7 %	86	<input type="checkbox"/>		
zu anderen Steuersätzen	35	<input type="checkbox"/>	36	
Lieferungen land- und forstwirtschaftlicher Betriebe nach § 24 UStG an Abnehmer mit USt-IdNr.	77	<input type="checkbox"/>		
Umsätze, für die eine Steuer nach § 24 UStG zu entrichten ist (Säge- werkserzeugnisse, Getränke und alkohol. Flüssigkeiten, z.B. Wein) ...	76	<input type="checkbox"/>	80	
Innergemeinschaftliche Erwerbe				
Steuerfreie innergemeinschaftliche Erwerbe				
Erwerbe nach §§ 4b und 25c UStG	91	<input type="checkbox"/>		
Steuerpflichtige innergemeinschaftliche Erwerbe				
zum Steuersatz von 19 %	89	<input type="checkbox"/>		
zum Steuersatz von 7 %	93	<input type="checkbox"/>		
zu anderen Steuersätzen	95	<input type="checkbox"/>	98	
neuer Fahrzeuge (§ 1b Abs. 2 und 3 UStG) von Lieferanten ohne USt-IdNr. zum allgemeinen Steuersatz	94	<input type="checkbox"/>	96	
Ergänzende Angaben zu Umsätzen				
Lieferungen des ersten Abnehmers bei innergemeinschaftlichen Dreiecksgeschäften (§ 25b Abs. 2 UStG)	42	<input type="checkbox"/>		
Steuerpflichtige Umsätze, für die der Leistungsempfänger die Steuer nach § 13b Abs. 5 Satz 1 i.V.m. Abs. 2 Nr. 10 UStG schuldet	68	<input type="checkbox"/>		
Übrige steuerpflichtige Umsätze, für die der Leistungsempfänger die Steuer nach § 13b Abs. 5 UStG schuldet	60	<input type="checkbox"/>		
Nicht steuerbare sonstige Leistungen gem. § 18b Satz 1 Nr. 2 UStG	21	<input type="checkbox"/>		
Übrige nicht steuerbare Umsätze (Leistungsort nicht im Inland)	45	<input type="checkbox"/>		
Übertrag	zu übertragen in Zeile 45			

44 Steuernummer: _____	- 653 -	<table border="1" style="width:100%; border-collapse: collapse;"> <tr> <th style="width:50%;"></th> <th style="width:50%; text-align: center;">Steuer EUR</th> <th style="width:50%;"></th> <th style="width:50%; text-align: center;">Ct</th> </tr> <tr> <td> </td> <td> </td> <td> </td> <td> </td> </tr> </table>		Steuer EUR		Ct					
	Steuer EUR		Ct								
45 Übertrag											
46 Leistungsempfänger als Steuerschuldner (§ 13b UStG)		<table border="1" style="width:100%; border-collapse: collapse;"> <tr> <th style="width:50%;"></th> <th style="width:50%; text-align: center;">Bemessungsgrundlage ohne Umsatzsteuer volle EUR</th> <th style="width:50%;"></th> <th style="width:50%; text-align: center;">Ct</th> </tr> <tr> <td> </td> <td> </td> <td> </td> <td> </td> </tr> </table>			Bemessungsgrundlage ohne Umsatzsteuer volle EUR		Ct				
	Bemessungsgrundlage ohne Umsatzsteuer volle EUR		Ct								
47 Steuerpflichtige sonstige Leistungen eines im übrigen Gemeinschafts- gebiet ansässigen Unternehmers (§ 13b Abs. 1 UStG)		46	47								
48 Andere Leistungen eines im Ausland ansässigen Unternehmers (§ 13b Abs. 2 Nr. 1 und 5 Buchst. a UStG)		52	53								
49 Lieferungen sicherungsübereigneter Gegenstände und Umsätze, die unter das GrEStG fallen (§ 13b Abs. 2 Nr. 2 und 3 UStG)		73	74								
50 Lieferungen von Mobilfunkgeräten, Tablet-Computern, Spielekonsolen und integrierten Schaltkreisen (§ 13b Abs. 2 Nr. 10 UStG)		78	79								
51 Andere Leistungen (§ 13b Abs. 2 Nr. 4, 5 Buchst. b, Nr. 6 bis 9 und 11 UStG)		84	85								
52 Steuer infolge Wechsels der Besteuerungsform sowie Nachsteuer auf versteuerte Anzahlungen u. ä. wegen Satzänderung		65									
54 Umsatzsteuer											
55 Abziehbare Vorsteuerbeträge Vorsteuerbeträge aus Rechnungen von anderen Unternehmern (§ 15 Abs. 1 Satz 1 Nr. 1 UStG), aus Leistungen im Sinne des § 13a Abs. 1 Nr. 6 UStG (§ 15 Abs. 1 Satz 1 Nr. 5 UStG) und aus innergemeinschaftlichen Dreiecksgeschäften (§ 25b Abs. 5 UStG)		66									
56 Vorsteuerbeträge aus dem innergemeinschaftlichen Erwerb von Gegenständen (§ 15 Abs. 1 Satz 1 Nr. 3 UStG)		61									
58 Entstandene Einfuhrumsatzsteuer (§ 15 Abs. 1 Satz 1 Nr. 2 UStG)		62									
59 Vorsteuerbeträge aus Leistungen im Sinne des § 13b UStG (§ 15 Abs. 1 Satz 1 Nr. 4 UStG)		67									
60 Vorsteuerbeträge, die nach allgemeinen Durchschnittssätzen berechnet sind (§§ 23 und 23a UStG)		63									
61 Berichtigung des Vorsteuerabzugs (§ 15a UStG)		64									
62 Vorsteuerabzug für innergemeinschaftliche Lieferungen neuer Fahrzeuge außerhalb eines Unternehmens (§ 2a UStG) sowie von Kleinunternehmern im Sinne des § 19 Abs. 1 UStG (§ 15 Abs. 4a UStG)		59									
63 Verbleibender Betrag											
64 Andere Steuerbeträge In Rechnungen unrichtig oder unberechtigt ausgewiesene Steuerbeträge (§ 14c UStG) sowie Steuerbeträge, die nach § 6a Abs. 4 Satz 2, § 17 Abs. 1 Satz 6, § 25b Abs. 2 UStG oder von einem Auslagerer oder Lager- halter nach § 13a Abs. 1 Nr. 6 UStG geschuldet werden		69									
66 Umsatzsteuer-Vorauszahlung/Überschuss											
67 Anrechnung (Abzug) der festgesetzten Sondervorauszahlung für Dauerfristverlängerung (nur auszufüllen in der letzten Voranmeldung des Besteuerungszeitraums, in der Regel Dezember)		39									
68 Verbleibende Umsatzsteuer-Vorauszahlung (bitte in jedem Fall ausfüllen)		83									
69 Verbleibender Überschuss - bitte dem Betrag ein Minuszeichen voranstellen -											
70 II. Sonstige Angaben und Unterschrift											
71 Ein Erstattungsbetrag wird auf das dem Finanzamt benannte Konto überwiesen, soweit der Betrag nicht mit Steuerschulden verrechnet wird.											
72 Verrechnung des Erstattungsbetrags erwünscht / Erstattungsbetrag ist abgetreten (falls ja, bitte eine „1“ eintragen)		29 <input type="text"/>									
73 Geben Sie bitte die Verrechnungswünsche auf einem besonderen Blatt an oder auf dem beim Finanzamt erhältlichen Vordruck „Verrechnungsantrag“.											
74 Das SEPA-Lastschriftmandat wird ausnahmsweise (z.B. wegen Verrechnungswünschen) für diesen Voranmeldungszeitraum widerrufen (falls ja, bitte eine „1“ eintragen)		26 <input type="text"/>									
75 Ein ggf. verbleibender Restbetrag ist gesondert zu entrichten.											
76 Hinweis nach den Vorschriften der Datenschutzgesetze: Die mit der Steueranmeldung angeforderten Daten werden auf Grund der §§ 149, 150 der Abgabenordnung und der §§ 18, 18b des Umsatzsteuergesetzes erhoben. Die Angabe der Telefonnummern und der E-Mail-Adressen ist freiwillig.		- nur vom Finanzamt auszufüllen -									
77		11 <input type="text"/>									
78		19 <input type="text"/>									
79											
80		12 <input type="text"/>									
81											
82		Bearbeitungshinweis 1. Die aufgeführten Daten sind mit Hilfe des geprüften und genehmigten Programms sowie ggf. unter Berücksichtigung der gespeicherten Daten maschinell zu verarbeiten. 2. Die weitere Bearbeitung richtet sich nach den Ergebnissen der maschinellen Verarbeitung.									
83		_____ Datum, Namenszeichen									
84		Kontrollzahl und/oder Datenerfassungsvermerk									
85											
86 Datum, Unterschrift											

Aufteilung des steuerbaren Umsatzes

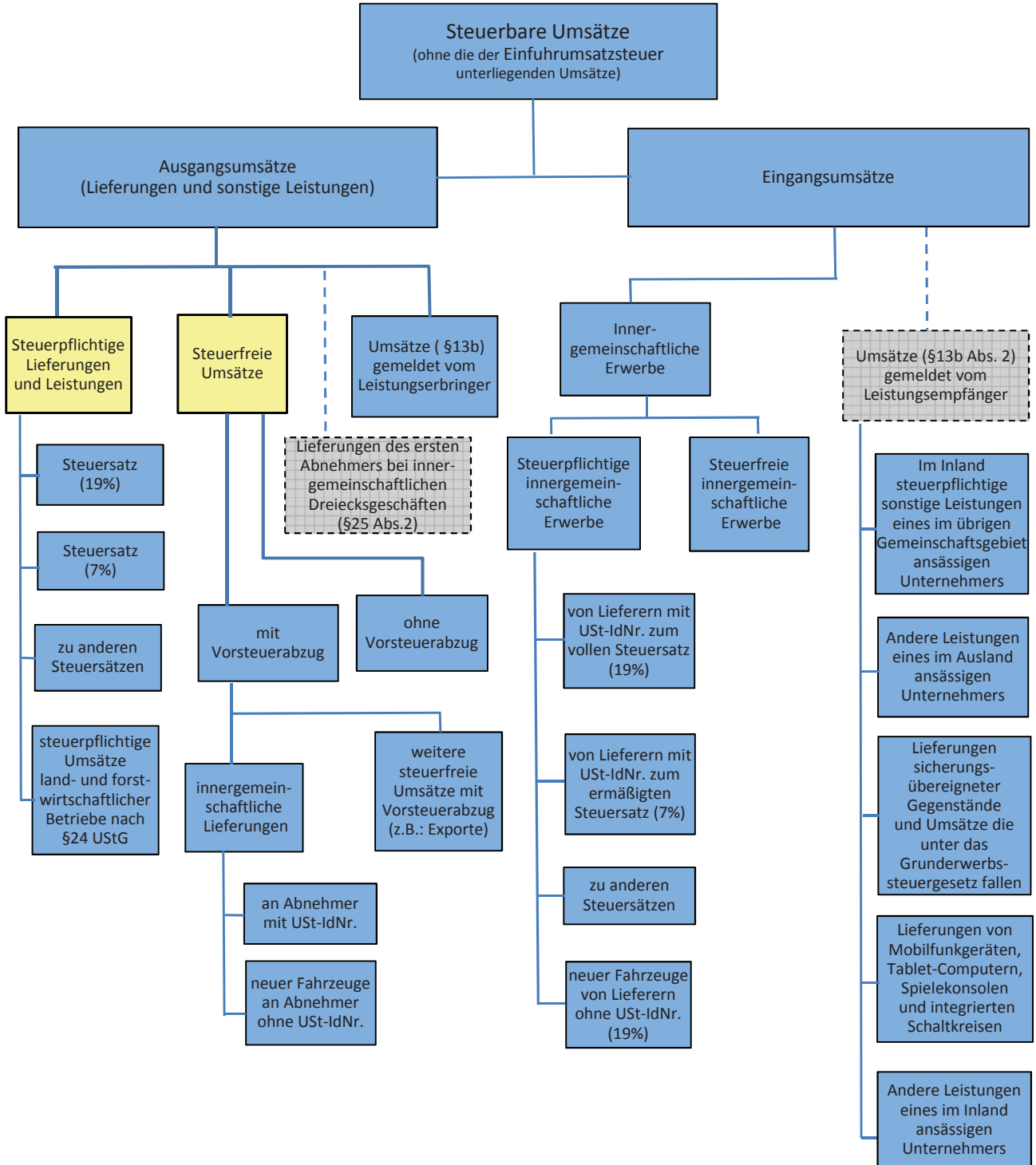

neue Summe
 wie bisher

Angaben sind nicht in den Summen
enthalten

Aufteilung der Umsatzsteuer

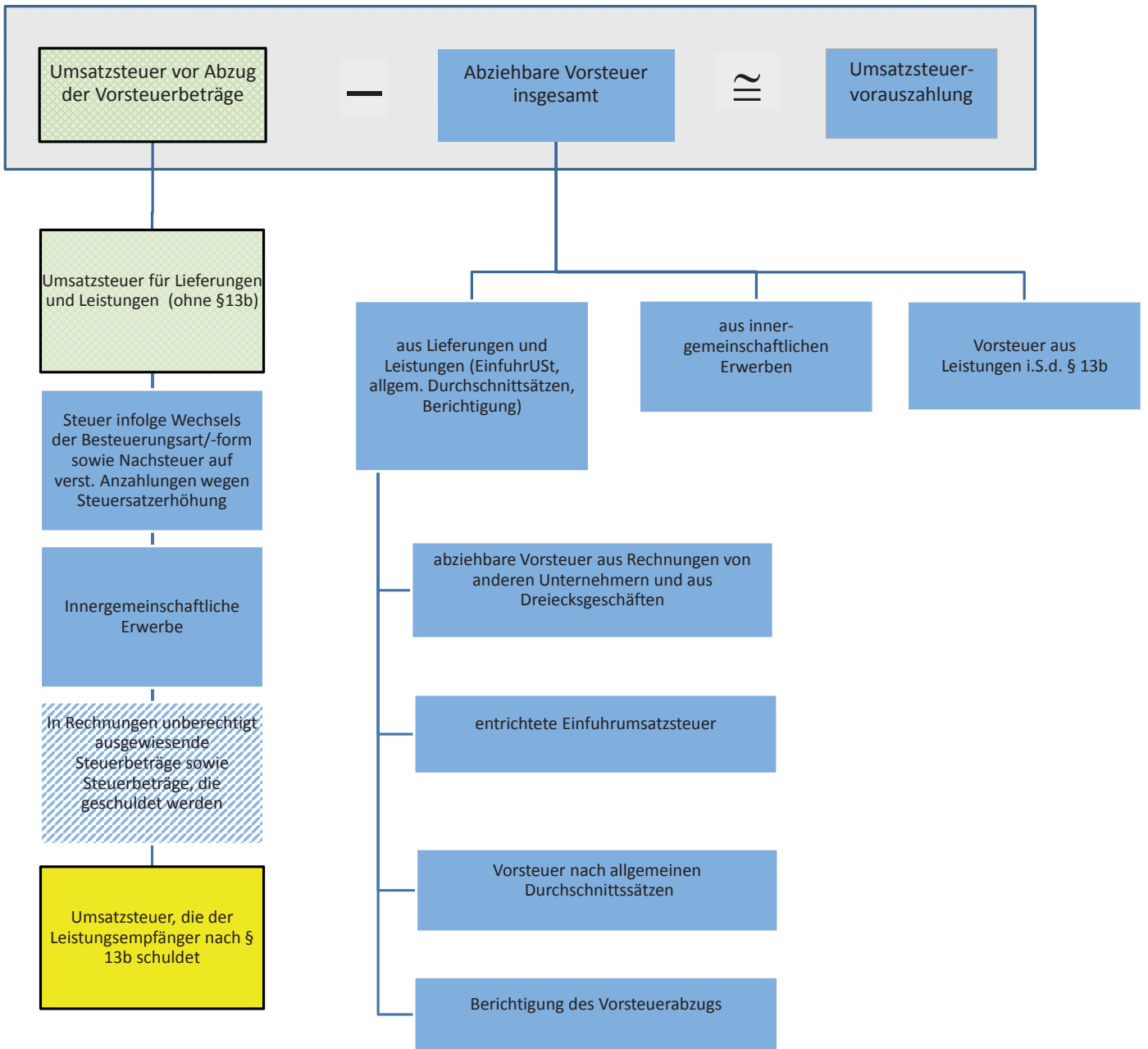

- geändert**
- neue Summe**
- wie bisher**
- neu hinzugerechnet**

Auszug
aus dem Gesetz über Steuerstatistiken (StStatG)

vom 11. Oktober 1995

(BGBl. I S. 1250)

§ 1

Anordnung als Bundesstatistik

(1) Zur Beurteilung von Struktur und Wirkungsweise der Steuern und ihrer wirtschaftlichen und sozialen Bedeutung werden Bundesstatistiken über

1. die Umsatzsteuer

2. bis 7. pp.

durchgeführt.

§ 2

Erhebungsmerkmale und Periodizität

(1) Für die Umsatzsteuerstatistik werden jährlich, erstmals für 1996, von den Steuerpflichtigen, die zur Abgabe von Umsatzsteuer-Voranmeldungen verpflichtet sind, folgende Erhebungsmerkmale erfasst:

1. steuerbare Umsätze (ohne Einfuhrumsätze), Umsatzsteuer, Vorsteuer mit den im Besteuerungsverfahren festgestellten Angaben;

2. Sitz (Gemeinde), Rechtsform, Organschaft, Wirtschaftszweig, Dauer der Steuerpflicht, Besteuerungsform, Vorauszahlungszeitraum.

§ 5

Hilfsmerkmale

Als Hilfsmerkmale werden erfasst

1. die Nummern der Finanzämter

2. bis 4. pp.

§ 6

Auskunftspflicht

(1) Für die Statistiken nach diesem Gesetz einschließlich der Angaben nach § 3 besteht Auskunftspflicht. Auskunftspflichtig sind die Finanzbehörden der Länder.

§ 10

Fortgeltung des Steuergeheimnisses

Die Pflicht zur Wahrung des Steuergeheimnisses bleibt für Personen, die in den Statistischen Ämtern des Bundes und der Länder mit der Durchführung der Steuerstatistiken und den Aufgaben nach § 1 Abs. 2 bis 4 sowie nach § 9 betraut sind, unberührt.

In-Kraft-Treten

(1) Dieses Gesetz tritt vorbehaltlich der Absätze 2 bis 8 am Tage nach der Verkündung in Kraft.

(2) bis (8) pp.

**Das vorstehende Gesetz wird hiermit ausgefertigt und wird im
Bundesgesetzblatt verkündet.**

Berlin, den 11. Oktober 1995

Der Bundespräsident
Roman Herzog

Der Bundeskanzler
Dr. Helmut Kohl

Der Bundesminister der Finanzen
Theo Waigel

Klassifikation der Wirtschaftszweige für Steuerstatistiken (WZ2008)

Abschnitte	Abteilung	Bezeichnung
A		Land- und Forstwirtschaft, Fischerei
	01	Landwirtschaft, Jagd und damit verbundene Tätigkeiten
	02	Forstwirtschaft und Holzeinschlag
	03	Fischerei und Aquakultur
B		Bergbau und Gewinnung von Steinen und Erden
	05	Kohlenbergbau
	06	Gewinnung von Erdöl und Erdgas
	07	Erzbergbau
	08	Gewinnung von Steinen und Erden, sonstiger Bergbau
	09	Erbringung von Dienstleistungen für den Bergbau und für die Gewinnung von Steinen und Erden
C		Verarbeitendes Gewerbe
	10	Herstellung von Nahrungs- und Futtermitteln
	11	Getränkeherstellung
	12	Tabakverarbeitung
	13	Herstellung von Textilien
	14	Herstellung von Bekleidung
	15	Herstellung v. Leder, Lederwaren u. Schuhen
	16	Herstellung von Holz-, Flecht-, Korb- und Korkwaren (ohne Möbel)
	17	Herstellung von Papier, Pappe und Waren daraus
	18	Herstellung von Druckerzeugnissen; Vervielfältigung von bespielten Ton-, Bild- und Datenträgern
	19	Kokerei und Mineralölverarbeitung
	20	Herstellung von chemischen Erzeugnissen
	21	Herstellung von pharmazeutischen Erzeugnissen
	22	Herstellung von Gummi- und Kunststoffwaren
	23	Herstellung von Glas und Glaswaren, Keramik, Verarbeitung von Steinen und Erden
	24	Metallerzeugung und -bearbeitung
	25	Herstellung von Metallerzeugnissen
	26	Herstellung von Datenverarbeitungsgeräten, elektronischen und optischen Erzeugnissen
	27	Herstellung von elektrischen Ausrüstungen
	28	Maschinenbau
	29	Herstellung von Kraftwagen und Kraftwagenteilen
	30	Sonstiger Fahrzeugbau
	31	Herstellung von Möbeln
	32	Herstellung von sonstigen Waren
	33	Reparatur und Installation von Maschinen und Ausrüstungen
D		Energieversorgung
	35	Energieversorgung

Klassifikation der Wirtschaftszweige für Steuerstatistiken (WZ2008)

Abschnitte	Abteilung	Bezeichnung
E		Wasserversorgung; Abwasser- und Abfallentsorgung und Beseitigung von Umweltverschmutzungen
	36	Wasserversorgung
	37	Abwasserentsorgung
	38	Sammlung, Behandlung und Beseitigung von Abfällen; Rückgewinnung
	39	Beseitigung von Umweltverschmutzungen und sonstige Entsorgung
F		Baugewerbe
	41	Hochbau
	42	Tiefbau
	43	Vorbereitende Baustellenarbeiten, Bauinstallation u. sonstiges Ausbaugewerbe
G		Handel; Instandhaltung und Reparatur von Kraftfahrzeugen
	45	Handel mit Kraftfahrzeugen; Instandhaltung und Reparatur von Kraftfahrzeugen
	46	Großhandel (ohne Handel mit Kraftfahrzeugen und Krafträdern)
	47	Einzelhandel (ohne Handel mit Kfz)
H		Vekehr und Lagerei
	49	Landverkehr und Transport in Rohrfernleitungen
	50	Schifffahrt
	51	Luftfahrt
	52	Lagerei sowie Erbringung von sonstigen Dienstleistungen für den Verkehr
	53	Post-, Kurier- und Expressdienste
I		Gastgewerbe
	55	Beherbergung
	56	Gastronomie
J		Information und Kommunikation
	58	Verlagswesen
	59	Herstellung, Verleih und Vertrieb von Filmen und Fernsehprogrammen; Kinos; Tonstudios und Verlegen von Musik
	60	Rundfunkveranstalter
	61	Telekommunikation
	62	Erbringung von Dienstleistungen der Informationstechnologie
	63	Informationsdienstleistungen
K		Erbringung von Finanz- und Versicherungsdienstleistungen
	64	Erbringung von Finanzdienstleistungen
	65	Versicherungen, Rückversicherungen und Pensionskassen (ohne Sozialversicherung)
	66	Mit Finanz- und Versicherungsdienstleistungen verbundene Tätigkeiten
L		Grundstücks- und Wohnungswesen
	68	Grundstücks- und Wohnungswesen

Klassifikation der Wirtschaftszweige für Steuerstatistiken (WZ2008)

Abschnitte	Abteilung	Bezeichnung
M		Erbringung von freiberuflichen, wissenschaftlichen und technischen Dienstleistungen
	69	Rechts- und Steuerberatung, Wirtschaftsprüfung
	70	Verwaltung und Führung von Unternehmen und Betrieben; Unternehmensberatung
	71	Architektur- und Ingenieurbüros; technische, physikalische und chemische Untersuchung
	72	Forschung und Entwicklung
	73	Werbung und Marktforschung
	74	Sonstige freiberufliche, wissenschaftliche und technische Tätigkeiten
	75	Veterinärwesen
N		Erbringung von sonstigen wirtschaftlichen Dienstleistungen
	77	Vermietung von beweglichen Sachen
	78	Vermittlung und Überlassung von Arbeitskräften
	79	Reisebüros, Reiseveranstalter und Erbringung sonstiger Reservierungsdienstleistungen
	80	Wach- und Sicherheitsdienste sowie Detekteien
	81	Gebäudebetreuung; Garten- und Landschaftsbau
	82	Erbringung von wirtschaftlichen Dienstleistungen für Unternehmen und Privatpersonen a.n.g.
O		Öffentliche Verwaltung, Verteidigung; Sozialversicherung
	84	Öffentliche Verwaltung, Verteidigung; Sozialversicherung
P		Erziehung und Unterricht
	85	Erziehung und Unterricht
Q		Gesundheits- und Sozialwesen
	86	Gesundheitswesen
	87	Heime (ohne Erholungs- und Ferienheime)
	88	Sozialwesen (ohne Heime)
R		Kunst, Unterhaltung und Erholung
	90	Kreative, künstlerische und unterhaltende Tätigkeiten
	91	Bibliotheken, Archive, Museen, botanische und zoologische Gärten
	92	Spiel-, Wett- und Lotteriewesen
	93	Erbringung von Dienstleistungen des Sports, der Unterhaltung und der Erholung
S		Erbringung von sonstigen Dienstleistungen
	94	Interessenvertretungen sowie kirchliche und sonstige religiöse Vereinigungen (ohne Sozialwesen und Sport)
	95	Reparatur von Datenverarbeitungsgeräten und Gebrauchsgütern
	96	Erbringung von sonstigen überwiegend persönlichen Dienstleistungen