

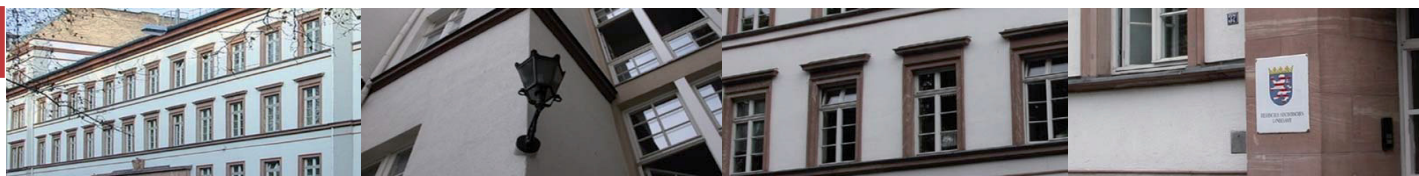

Statistische Berichte



Kennziffer: B VII 1-3 – 4j/17

September 2017

Die Bundestagswahl in Hessen am 24. September 2017

Vorläufige Ergebnisse

Hessisches Statistisches Landesamt, Wiesbaden

Impressum

Dienstgebäude: Rheinstraße 35/37, 65185 Wiesbaden

Briefadresse: 65175 Wiesbaden

Ihre Ansprechpartner für Fragen und Anregungen zu diesem Bericht

Erika Reimer	0611 3802-334
Bernd Schmidt	0611 3802-336
E-Mail	wahlen@statistik.hessen.de
Telefax	0611 3802-390
Internet	https://statistik.hessen.de

Copyright

© Hessisches Statistisches Landesamt, Wiesbaden, 2017

Vervielfältigung und Verbreitung, auch auszugsweise, mit Quellenangabe gestattet.

Allgemeine Geschäftsbedingungen

Die Allgemeinen Geschäftsbedingungen sind unter

<https://statistik.hessen.de> "AGB"

abrufbar.

Zeichenerklärungen

- = genau Null (nichts vorhanden) bzw. keine Veränderung eingetreten
- 0 = Zahlenwert ungleich Null, Betrag jedoch kleiner als die Hälfte von 1 in der letzten besetzten Stelle
- . = Zahlenwert unbekannt oder geheim zu halten
- ... = Zahlenwert lag bei Redaktionsschluss noch nicht vor
- () = Aussagewert eingeschränkt, da der Zahlenwert statistisch unsicher ist
- / = keine Angabe, da Zahlenwert nicht sicher genug
- x = Tabellenfeld gesperrt, weil Aussage nicht sinnvoll
(oder bei Veränderungsdaten ist die Ausgangszahl kleiner als 100)
- D = Durchschnitt
- s = geschätzte Zahl
- p = vorläufige Zahl
- r = berichtigte Zahl

Aus Gründen der Übersichtlichkeit sind nur negative Veränderungsdaten und Salden mit einem Vorzeichen versehen. Positive Veränderungsdaten und Salden sind ohne Vorzeichen. Im Allgemeinen ist ohne Rücksicht auf die Endsumme auf- bzw. abgerundet worden. Das Ergebnis der Summierung der Einzelzahlen kann deshalb geringfügig von der Endsumme abweichen.

Inhalt

	Seite
Bezeichnung der Wahlvorschläge zur Bundestagswahl 2017	2
Tabellen	
1. Vorläufige Ergebnisse der Bundestagswahl 2017 im Bundesgebiet und in Hessen	3
2. Ergebnisse der Bundestagswahlen 2017 und 2013 und der Landtagswahl 2013 in Hessen	4
3. Zweitstimmenanteile der Parteien bei den Bundestagswahlen in Hessen seit 1957	7
4. Abgeordnete aus Hessen im Deutschen Bundestag seit 1957	7
5. Gewählte Bewerberinnen und Bewerber bei den Bundestagswahlen 2017 und 2013 in Hessen	7
6. Gewählte Bewerberinnen und Bewerber bei der Bundestagswahl 2017 in Hessen	
a) in den Wahlkreisen	8
b) aus den Landeslisten der Parteien	9
7. Regionale Besonderheiten bei der Bundestagswahl 2017 in den hessischen Wahlkreisen	
7.1 Wahlbeteiligung	11
7.2 Veränderung der Wahlbeteiligung gegenüber der Bundestagswahl 2013	11
7.3 Anteil der ungültigen Erststimmen	11
7.4 Anteil der ungültigen Zweitstimmen	11
7.5 Größte und kleinste Zweitstimmenanteile der Parteien	12
7.6 Veränderung der Zweitstimmenanteile der Parteien gegenüber der Bundestagswahl 2013	13
7.7 Mehr bzw. weniger (–) Zweitstimmen gegenüber den Erststimmen für CDU, SPD, GRÜNE, DIE LINKE, AfD und FDP	15
7.8 Wahlkreise mit einem Wechsel der Mehrheit	15
8. Ergebnisse der Bundestagswahlen 2017 und 2013 in Hessen nach Wahlkreisen	16
9. Ergebnisse der übrigen Parteien bei der Bundestagswahl 2017 in Hessen nach Wahlkreisen	32
Diagramme	
Bundestagswahlen 2017 und 2013 in Hessen	
Wahlbeteiligung und Verteilung der gültigen Zweitstimmenanteile	5
Veränderung der Wahlbeteiligung und der Zweitstimmenanteile 2017 gegenüber 2013 in Prozentpunkten	5
Karte mit der Erststimmenmehrheit in den hessischen Wahlkreisen	6
Zweitstimmenanteile der Parteien bei den Bundestagswahlen in Hessen seit 1957	10
Gewinne und Verluste der Parteien bei der Bundestagswahl 2017 gegenüber der Bundestagswahl 2013 in Hessen in Prozentpunkten	10
Regionale Besonderheiten bei der Bundestagswahl 2017 in den hessischen Wahlkreisen	
Erststimmendifferenz zwischen der stärksten und zweitstärksten Partei	14

Bezeichnung der Wahlvorschläge zur Bundestagswahl 2017 — Reihenfolge in Hessen gemäß § 30 Bundeswahlgesetz —

CDU	Christlich Demokratische Union Deutschlands
SPD	Sozialdemokratische Partei Deutschlands
GRÜNE	BÜNDNIS 90/DIE GRÜNEN
DIE LINKE	DIE LINKE
AfD	Alternative für Deutschland
FDP	Freie Demokratische Partei
PIRATEN	Piratenpartei Deutschland
NPD	Nationaldemokratische Partei Deutschlands
FREIE WÄHLER	FREIE WÄHLER
Die PARTEI	Partei für Arbeit, Rechtsstaat, Tierschutz, Elitenförderung und basisdemokratische Initiative
BüSo	Bürgerrechtsbewegung Solidarität
MLPD	Marxistisch-Leninistische Partei Deutschlands
BGE	Bündnis Grundeinkommen
DKP	Deutsche Kommunistische Partei
DM	Deutsche Mitte
ÖDP	Ökologisch-Demokratische Partei
Tierschutzpartei	PARTEI MENSCH UMWELT TIERSCHUTZ
V-Partei ³	V-Partei ³ - Partei für Veränderung, Vegetarier und Veganer

Kreiswahlvorschläge von Einzelbewerbern und Parteien ohne Landesliste

Bucher	BÜRGERKANDIDAT - FÜR GEMEINWOHL UND TRANSPARENTE, DIREKTE DEMOKRATIE (Wahlkreis 188)
Holbein	Bürgerkandidaten für Gemeinwohl und Volksentscheid (Wahlkreis 168)
Gent	BÜRGERKANDIDATIN CHARTA für BASISDEMOKRATIE (Wahlkreis 168)
DIE VIOLETTEN	Die Violetten (Wahlkreis 185)
Frenzel	Harald Frenzel (Wahlkreis 187)
Puppel	Internationalistische Liste (Wahlkreis 167)
Schmidtke	Marburger Pogo-Anarchisten (Wahlkreis 171)
Polivka	P wie Polivka parteilos entlastend (Wahlkreis 188)
SGP	Sozialistische Gleichheitspartei, Vierte Internationale (Wahlkreis 182)
Klis (2013: VOLKSENTSCHEIDE)	Überparteilich! Mit gutem Beispiel voran - www.eidesstattliches-Wahlversprechen.de (Wahlkreis 173)
Sattler	Unabhängige Liste (Wahlkreis 172)

Übrige Wahlvorschläge bei der Bundestagswahl 2013

pro Deutschland	Bürgerbewegung pro Deutschland
REP	DIE REPUBLIKANER
Keinen von da oben	Keinen von da oben (im Wahlkreis 172)
PARIS	PARIS (im Wahlkreis 183)
PSG	Partei für Soziale Gleichheit, Sektion der Vierten Internationale
Stolte	Transparenz und mehr Demokratie (im Wahlkreis 168)
WALDECKER DEMOKRATIE	WALDECKER DEMOKRATIE (im Wahlkreis 167)

1. Vorläufige Ergebnisse der Bundestagswahl 2017 im Bundesgebiet und in Hessen

Art der Angabe	Bundestagswahl 2017					Sitzverteilung		
	Bundesgebiet		Hessen		Partei	Bundes- gebiet	darunter aus Hessen	
	Anzahl	%	Anzahl	%				
Wahlberechtigte	61 675 529	—	4 409 241	—	Sitze			
Wähler / Wahlbeteiligung	46 973 799	76,2	3 395 511	77,0	insgesamt	709	50	
Erststimmen					davon			
Ungültige Erststimmen	593 161	1,3	51 055	1,5	CDU ¹⁾	246	17	
Gültige Erststimmen	46 380 638	98,7	3 344 456	98,5	SPD	153	12	
davon entfielen auf					GRÜNE	67	5	
CDU ¹⁾	17 283 408	37,3	1 185 486	35,4	DIE LINKE	69	4	
SPD	11 426 613	24,6	974 912	29,2	AfD	94	6	
GRÜNE	3 717 436	8,0	270 215	8,1	FDP	80	6	
DIE LINKE	3 966 035	8,6	220 038	6,6				
AfD	5 316 095	11,5	375 534	11,2				
FDP	3 248 745	7,0	238 424	7,1				
PIRATEN	93 173	0,2	5 844	0,2				
NPD	45 239	0,1	4 429	0,1				
FREIE WÄHLER	589 116	1,3	48 190	1,4				
Die PARTEI	245 415	0,5	13 772	0,4				
MLPD	35 835	0,1	1 870	0,1				
DKP	7 514	0,0	239	0,0				
Sonstige	406 014	0,9	5 503	0,2				
Zweitstimmen								
Ungültige Zweitstimmen	466 942	1,0	46 732	1,4				
Gültige Zweitstimmen	46 506 857	99,0	3 348 779	98,6				
davon entfielen auf								
CDU ¹⁾	15 315 576	32,9	1 033 259	30,9				
SPD	9 538 367	20,5	788 327	23,5				
GRÜNE	4 157 564	8,9	323 657	9,7				
DIE LINKE	4 296 762	9,2	271 182	8,1				
AfD	5 877 094	12,6	398 684	11,9				
FDP	4 997 178	10,7	386 786	11,6				
PIRATEN	173 867	0,4	14 478	0,4				
NPD	176 715	0,4	11 921	0,4				
FREIE WÄHLER	463 052	1,0	28 473	0,9				
Die PARTEI	452 922	1,0	30 446	0,9				
BüSo	6 735	0,0	746	0,0				
MLPD	29 928	0,1	1 631	0,0				
BGE	97 386	0,2	6 310	0,2				
DKP	11 713	0,0	1 144	0,0				
DM	63 133	0,1	6 393	0,2				
ÖDP	144 772	0,3	6 053	0,2				
Tierschutzpartei	373 278	0,8	34 041	1,0				
V-Partei ³⁾	64 130	0,1	5 248	0,2				
Sonstige	266 685	0,6	—	—				

1) Bundesgebiet: CDU/CSU.

2. Ergebnisse der Bundestagswahlen 2017 und 2013 und der Landtagswahl 2013 in Hessen

Art der Angabe	Bundestagswahl 2017				Bundestagswahl 2013				Landtagswahl 2013 (Landesstimmen)	
	Erststimmen		Zweitstimmen		Erststimmen		Zweitstimmen		Anzahl	%
	Anzahl	%	Anzahl	%	Anzahl	%	Anzahl	%		
Wahlberechtigte	4 409 241	—	4 409 241	—	4 413 271	—	4 413 271	—	4 392 213	—
Wähler / Wahlbeteiligung	3 395 511	77,0	3 395 511	77,0	3 230 483	73,2	3 230 483	73,2	3 216 206	73,2
Ungültige Stimmen	51 055	1,5	46 732	1,4	89 214	2,8	82 392	2,6	85 425	2,7
Gültige Stimmen	3 344 456	98,5	3 348 779	98,6	3 141 269	97,2	3 148 091	97,4	3 130 781	97,3
davon entfielen auf										
CDU	1 185 486	35,4	1 033 259	30,9	1 399 206	44,5	1 232 994	39,2	1 199 633	38,3
SPD	974 912	29,2	788 327	23,5	1 080 828	34,4	906 906	28,8	961 896	30,7
GRÜNE	270 215	8,1	323 657	9,7	236 653	7,5	313 135	9,9	348 661	11,1
DIE LINKE	220 038	6,6	271 182	8,1	167 135	5,3	188 654	6,0	161 488	5,2
AfD	375 534	11,2	398 684	11,9	37 910	1,2	176 319	5,6	126 906	4,1
FDP	238 424	7,1	386 786	11,6	81 708	2,6	175 144	5,6	157 451	5,0
PIRATEN	5 844	0,2	14 478	0,4	74 084	2,4	64 655	2,1	60 159	1,9
NPD	4 429	0,1	11 921	0,4	38 635	1,2	34 115	1,1	33 433	1,1
FREIE WÄHLER	48 190	1,4	28 473	0,9	11 727	0,4	24 929	0,8	38 433	1,2
Die PARTEI	13 772	0,4	30 446	0,9	3 869	0,1	15 033	0,5	15 109	0,5
BüSo	x	x	746	0,0	613	0,0	1 536	0,0	1 422	0,0
MLPD	1 870	0,1	1 631	0,0	325	0,0	1 071	0,0	x	x
BGE	x	x	6 310	0,2	x	x	x	x	x	x
DKP	239	0,0	1 144	0,0	x	x	x	x	x	x
DM	x	x	6 393	0,2	x	x	x	x	x	x
ÖDP	x	x	6 053	0,2	x	x	x	x	4 024	0,1
Tierschutzpartei	x	x	34 041	1,0	x	x	x	x	x	x
V-Partei ³	x	x	5 248	0,2	x	x	x	x	x	x
Bucher	902	0,0	x	x	x	x	x	x	x	x
Holbein	564	0,0	x	x	x	x	x	x	x	x
Gent	304	0,0	x	x	x	x	x	x	x	x
DIE VIOLETTEN	522	0,0	x	x	x	x	x	x	x	x
Frenzel	961	0,0	x	x	x	x	x	x	x	x
Puppel	87	0,0	x	x	x	x	x	x	x	x
Schmidtke	491	0,0	x	x	x	x	x	x	x	x
Polivka	524	0,0	x	x	x	x	x	x	x	x
SGP	96	0,0	x	x	x	x	x	x	x	x
Klis	681	0,0	x	x	724	0,0	x	x	x	x
Sattler	371	0,0	x	x	x	x	x	x	x	x
PARIS	x	x	x	x	4 682	0,1	x	x	x	x
REP	x	x	x	x	1 239	0,0	8 402	0,3	9 360	0,3
Stolte	x	x	x	x	845	0,0	x	x	x	x
WALDECKER DEMOKRATIE	x	x	x	x	545	0,0	x	x	x	x
Keinen von da oben	x	x	x	x	541	0,0	x	x	x	x
pro Deutschland	x	x	x	x	x	x	3 754	0,1	x	x
PSG	x	x	x	x	x	x	1 444	0,0	1 311	0,0
Sonstige	x	x	x	x	x	x	x	x	11 495	0,4

Bundestagswahlen 2017 und 2013 in Hessen

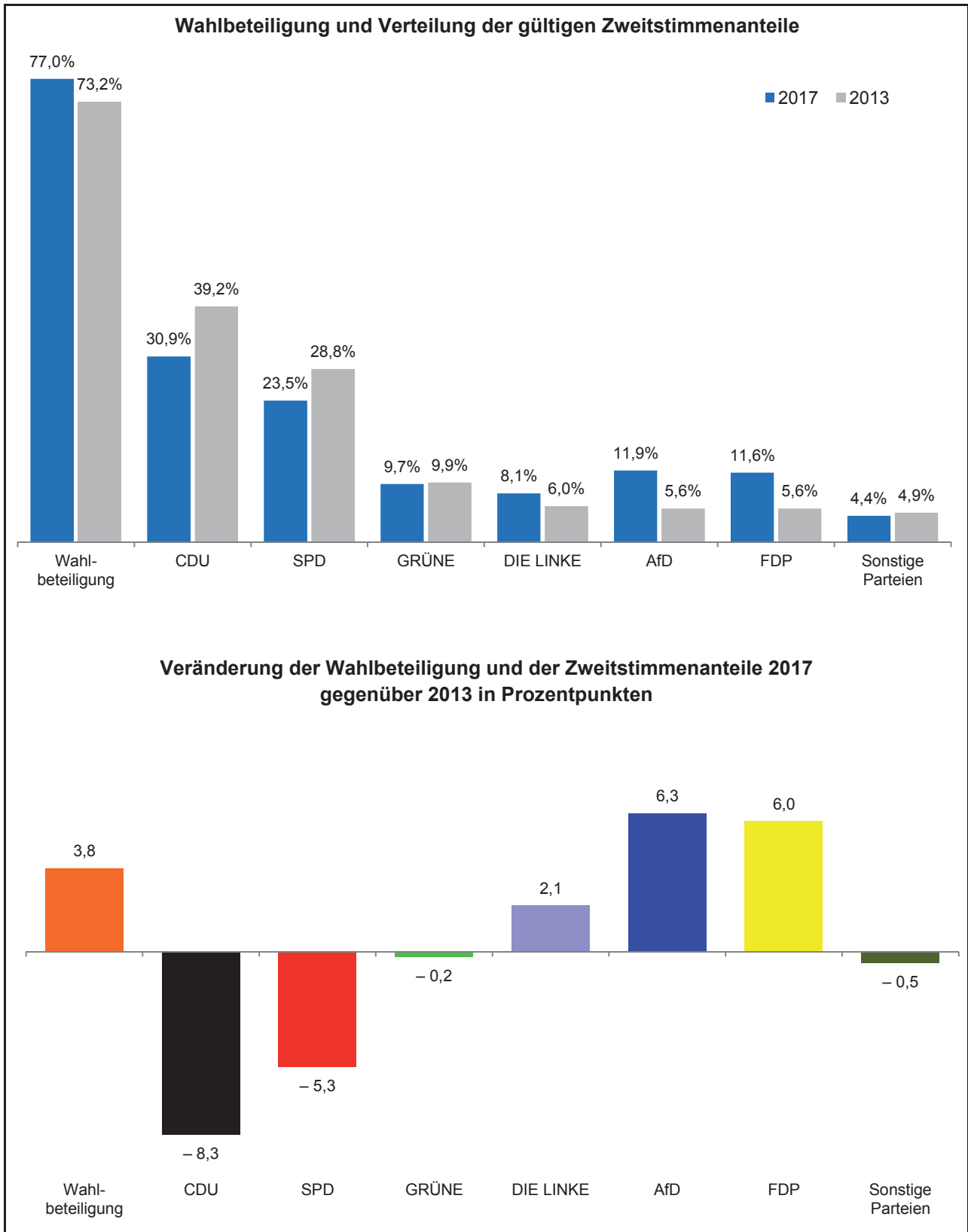

Bundestagswahl 2017

Erststimmenmehrheit in den hessischen Wahlkreisen

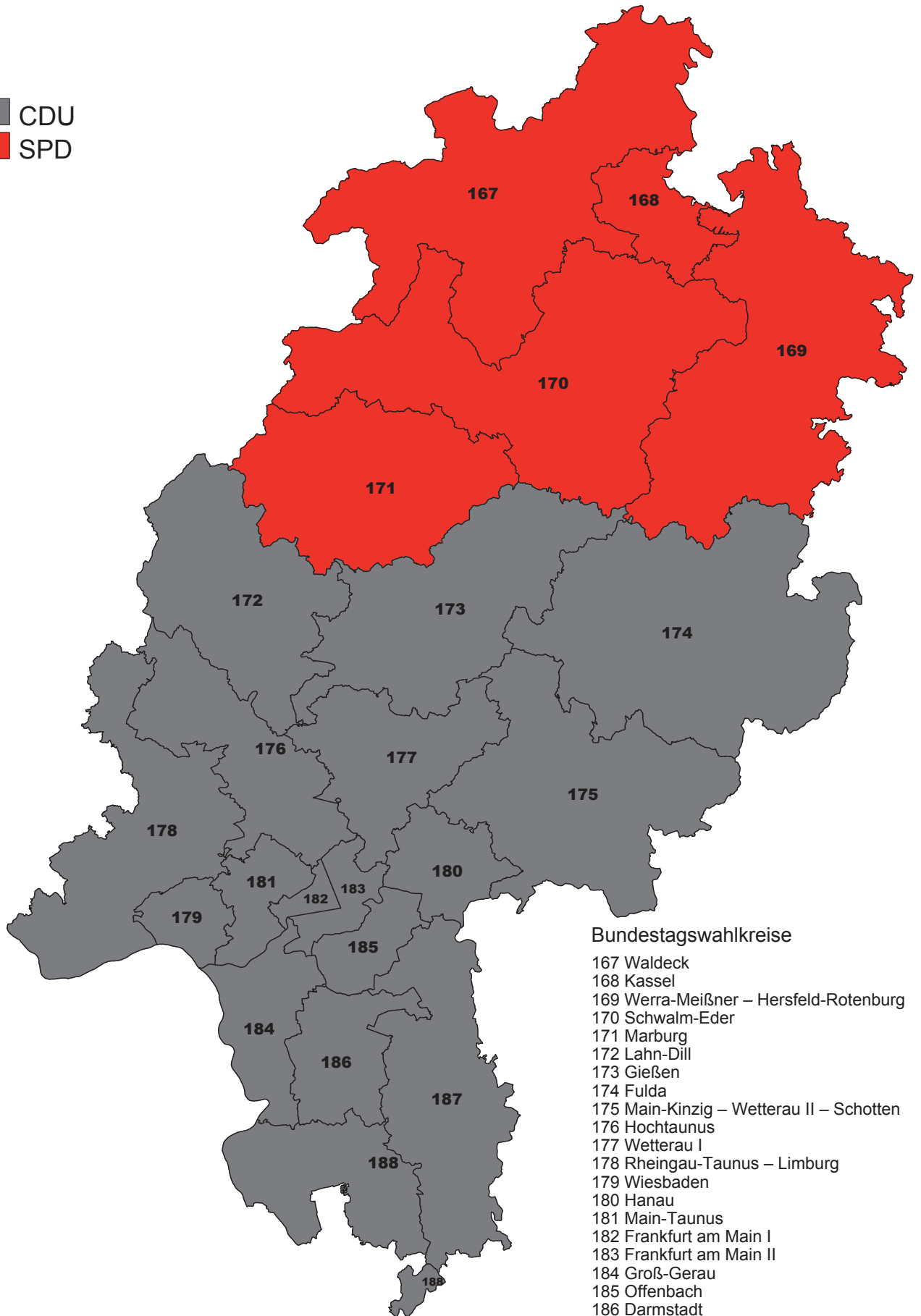

3. Zweitstimmenanteile der Parteien bei den Bundestagswahlen in Hessen seit 1957

Partei	1957	1961	1965	1969	1972	1976	1980	1983	1987	1990	1994	1998	2002	2005	2009	2013	2017
CDU	40,9	34,9	37,8	38,4	40,3	44,8	40,6	44,3	41,3	41,3	40,7	34,7	37,1	33,7	32,2	39,2	30,9
SPD	38,0	42,9	45,7	48,2	48,5	45,7	46,4	41,6	38,7	38,0	37,2	41,6	39,7	35,6	25,6	28,8	23,5
GRÜNE	—	—	—	—	—	—	1,8	6,0	9,4	5,6	9,3	8,2	10,7	10,1	12,0	9,9	9,7
DIE LINKE ¹⁾	—	—	—	—	—	—	—	—	—	0,4	1,1	1,5	1,3	5,3	8,5	6,0	8,1
AfD	—	—	—	—	—	—	—	—	—	—	—	—	—	—	—	5,6	11,9
FDP	8,5	15,2	12,0	6,7	10,2	8,5	10,6	7,6	9,1	10,9	8,1	7,9	8,2	11,7	16,6	5,6	11,6
Sonstige	12,5	7,1	4,4	6,7	1,0	1,0	0,5	0,5	1,4	3,9	3,7	6,2	2,9	3,6	5,1	4,9	4,4

1) 1990-2002: PDS.

4. Abgeordnete aus Hessen im Deutschen Bundestag seit 1957

Partei	1957	1961	1965	1969	1972	1976	1980	1983	1987	1990	1994	1998	2002	2005	2009	2013	2017
CDU	20	17	18	19	19	21	19	21	19	22	20	17	17	15	15	21	17
SPD	19	21	21	24	23	22	22	20	18	20	19	21	18	16	12	16	12
GRÜNE	—	—	—	—	—	—	—	3	4	—	5	4	5	5	6	5	5
DIE LINKE ¹⁾	—	—	—	—	—	—	—	—	—	—	1	1	—	2	4	3	4
AfD	—	—	—	—	—	—	—	—	—	—	—	—	—	—	—	—	6
FDP	4	7	6	3	5	4	5	4	4	6	4	4	4	5	8	—	6
Sonstige ²⁾	3	—	—	—	—	—	—	—	—	—	—	—	—	—	—	—	—
Insgesamt	46	45	45	46	47	47	46	48	45	48	49	47	44	43	45	45	50

1) 1994 und 1998: PDS. — 2) DP.

5. Gewählte Bewerberinnen und Bewerber bei den Bundestagswahlen 2017 und 2013 in Hessen

Partei	2017			2013			
	im Wahlkreis	aus Landesliste	Insgesamt	im Wahlkreis	aus Landesliste	Insgesamt	
CDU		17	—	17	17	4	21
SPD		5	7	12	5	11	16
GRÜNE		—	5	5	—	5	5
DIE LINKE		—	4	4	—	3	3
AfD		—	6	6	—	—	—
FDP		—	6	6	—	—	—
Insgesamt		22	28	50	22	23	45

6. Gewählte Bewerberinnen und Bewerber bei der Bundestagswahl 2017 in Hessen

a) in den Wahlkreisen

Wahlkreis		Gewählte Bewerberinnen und Bewerber	Par- tei	Erststimmen		Stimmen- vor- sprung
Nr.	Bezeichnung			Anzahl	%	
167	Waldeck	Dilcher, Esther, Rechtsanwältin und Notarin, geb. 1965 Wohnort: 34369 Hofgeismar	SPD	49 341	35,1	2 072
168	Kassel	Gremmels, Timon, Landtagsabgeordneter, geb. 1976 Wohnort: 34266 Niestetal	SPD	58 752	35,5	14 332
169	Werra-Meißner – Hersfeld-Rotenburg	Roth, Michael Helmut, Staatsminister, geb. 1970 Wohnort: 36251 Bad Hersfeld	SPD	54 030	41,2	14 730
170	Schwalm-Eder	Dr. Franke, Edgar Konrad Hartmut, Bundestagsabgeordneter, geb. 1960 Wohnort: 34281 Gudensberg	SPD	53 891	37,7	10 375
171	Marburg	Bartol, Sören, Dipl.-Politologe, geb. 1974 Wohnort: 35037 Marburg	SPD	50 214	35,7	3 287
172	Lahn-Dill	Irmer, Hans-Jürgen, Oberstudienrat, geb. 1952 Wohnort: 35578 Wetzlar	CDU	58 418	38,3	13 047
173	Gießen	Prof. Dr. Braun, Helge Reinhold, Arzt, geb. 1972 Wohnort: 35392 Gießen	CDU	57 610	35,1	11 395
174	Fulda	Brand, Michael, Bundestagsabgeordneter, geb. 1973 Wohnort: 36043 Fulda	CDU	71 927	45,2	39 786
175	Main-Kinzig – Wetterau II – Schotten	Dr. Tauber, Peter Michael, Bundestagsabgeordneter, geb. 1974 Wohnort: 63571 Gelnhausen	CDU	49 475	36,4	11 014
176	Hochtaunus	Koob, Markus Benjamin, Bundestagsabgeordneter, geb. 1977 Wohnort: 61440 Oberursel (Taunus)	CDU	57 579	39,9	24 378
177	Wetterau I	Veith, Oswin, Bundestagsabgeordneter, geb. 1961 Wohnort: 61231 Bad Nauheim	CDU	49 891	36,4	10 118
178	Rheingau-Taunus – Limburg	Willsch, Klaus-Peter, Dipl.-Volkswirt, geb. 1961 Wohnort: 65329 Hohenstein	CDU	71 558	41,8	28 123
179	Wiesbaden	Jung, Ingmar Ludwig, Staatssekretär, geb. 1978 Wohnort: 65193 Wiesbaden	CDU	47 309	34,3	7 916
180	Hanau	Dr. Leikert, Katja, Bundestagsabgeordnete, geb. 1975 Wohnort: 63486 Bruchköbel	CDU	46 656	35,3	6 471
181	Main-Taunus	Altenkamp, Norbert Maria, Bürgermeister, geb. 1972 Wohnort: 65812 Bad Soden am Taunus	CDU	66 490	41,9	31 961
182	Frankfurt am Main I	Prof. Dr. Zimmer, Matthias Rainer, Hochschullehrer, geb. 1961 Wohnort: 60388 Frankfurt am Main	CDU	43 681	30,6	5 045
183	Frankfurt am Main II	Wiesmann, Bettina Margarethe, Unternehmensberaterin, geb. 1966 Wohnort: 60322 Frankfurt am Main	CDU	55 223	32,4	10 983
184	Groß-Gerau	Sauer, Stefan, Bürgermeister, geb. 1966 Wohnort: 64521 Groß-Gerau	CDU	45 963	35,1	3 621
185	Offenbach	Simon, Björn Manuel, Politikwissenschaftler, geb. 1981 Wohnort: 63179 Obertshausen	CDU	58 566	36,4	18 459
186	Darmstadt	Dr. Mannes, Astrid Ursula Luise, Bürgermeisterin, geb. 1967 Wohnort: 64367 Mühlital	CDU	58 276	30,7	1 793
187	Odenwald	Lips, Patricia, Handelsfachwirtin, geb. 1963 Wohnort: 63322 Rödermark	CDU	65 653	36,1	12 889
188	Bergstraße	Dr. Meister, Michael Günther, Dipl.-Mathematiker, geb. 1961 Wohnort: 64625 Bensheim	CDU	59 779	38,9	18 371

6. Gewählte Bewerberinnen und Bewerber bei der Bundestagswahl 2017 in Hessen

b) aus den Landeslisten der Parteien

Partei	Lfd. Nr.	Gewählte Bewerberinnen und Bewerber	Lfd. Nr. der Landesliste
SPD	1	Lambrecht, Christine, Rechtsanwältin, geb. 1965 Wohnort: 68519 Viernheim	2
	2	Dr. Raabe, Sascha Markus, Bundestagsabgeordneter, geb. 1968 Wohnort: 63450 Hanau	3
	3	Schmidt, Dagmar, Historikerin, geb. 1973 Wohnort: 35582 Wetzlar	4
	4	Nissen, Ulrike, Bundestagsabgeordnete, geb. 1959 Wohnort: 60435 Frankfurt am Main	6
	5	Rabanus, Martin Hermann, Bundestagsabgeordneter, geb. 1971 Wohnort: 65232 Taunusstein	7
	6	Müller, Bettina, Bundestagsabgeordnete, geb. 1959 Wohnort: 63639 Flörsbachtal	8
	7	Dr. Zimmermann, Jens, Bundestagsabgeordneter, geb. 1981 Wohnort: 64823 Groß-Umstadt	9
GRÜNE	1	Wagner, Daniela, Stadträtin a. D., geb. 1957 Wohnort: 64287 Darmstadt	1
	2	Nouripour, Omid, selbständig, geb. 1975 Wohnort: 12101 Berlin	2
	3	Schulz-Asche, Kordula Anna Paula, Kommunikationswissenschaftlerin, geb. 1956 Wohnort: 65760 Eschborn	3
	4	Strengmann-Kuhn, Wolfgang, Volkswirt, geb. 1964 Wohnort: 60486 Frankfurt am Main	4
	5	Dr. Hoffmann, Bettina, Dipl.-Biologin, geb. 1960 Wohnort: 34305 Niedenstein	5
DIE LINKE	1	Leidig, Sabine Ingeborg, Bundestagsabgeordnete, geb. 1961 Wohnort: 34128 Kassel	1
	2	Dr. Kessler, Achim Dieter, Angestellter, geb. 1964 Wohnort: 60327 Frankfurt am Main	2
	3	Buchholz, Christine, Erziehungswissenschaftlerin, geb. 1971 Wohnort: 12435 Berlin	3
	4	Cezanne, Jörg, Geschäftsführer, geb. 1958 Wohnort: 64546 Mörfelden-Walldorf	4
AfD	1	Harder-Kühnel, Mariana Iris, Rechtsanwältin, geb. 1974 Wohnort: 63571 Gelnhausen	1
	2	Cotar, Joana Eleonora, selbständig, geb. 1973 Wohnort: 35428 Langgöns	2
	3	Schulz, Uwe, Ltd. Angestellter, geb. 1961 Wohnort: 35415 Pohlheim	3
	4	Nolte, Jan Ralf, Soldat, geb. 1988 Wohnort: 35066 Frankenberg (Eder)	4
	5	Glaser, Albrecht Heinz Erhard, Stadtkämmerer a. D., geb. 1942 Wohnort: 34305 Niedenstein	5
	6	Hohmann, Martin, Bürgermeister a. D., geb. 1948 Wohnort: 36119 Neuhof	6
FDP	1	Beer, Nicola Gertrud Ruth, Rechtsanwältin, geb. 1970 Wohnort: 60435 Frankfurt am Main	1
	2	Dr. Ruppert, Stefan, Rechtsanwalt, geb. 1971 Wohnort: 61440 Oberursel (Taunus)	2
	3	Dr. Solms, Hermann Otto, selbständig, geb. 1940 Wohnort: 35423 Lich	3
	4	Stark-Watzinger, Bettina, Dipl.-Volkswirtin, geb. 1968 Wohnort: 65812 Bad Soden am Taunus	4
	5	Mansmann, Till Berthold, Dipl.-Physiker, geb. 1968 Wohnort: 64646 Heppenheim (Bergstr.)	5
	6	Müller, Alexander, Dipl.-Informatiker, geb. 1969 Wohnort: 65527 Niedernhausen	6

Zweitstimmenanteile der Parteien bei den Bundestagswahlen in Hessen seit 1957

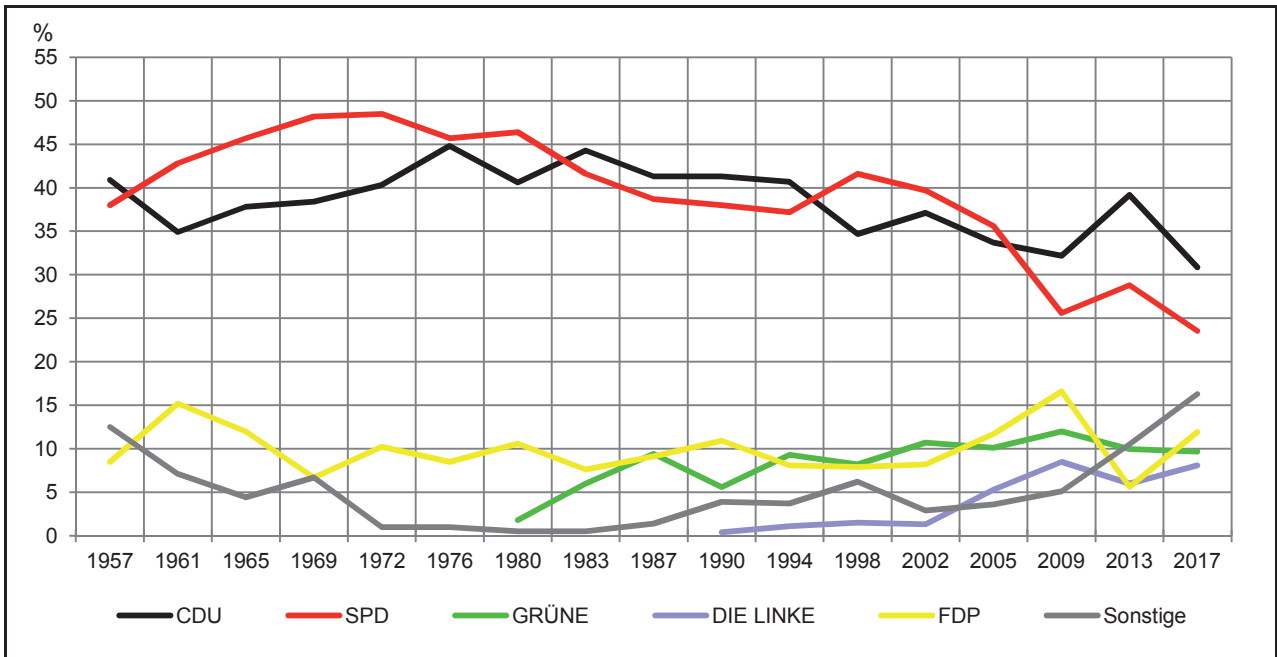

Gewinne und Verluste der Parteien bei der Bundestagswahl 2017 gegenüber der Bundestagswahl 2013 in Hessen in Prozentpunkten

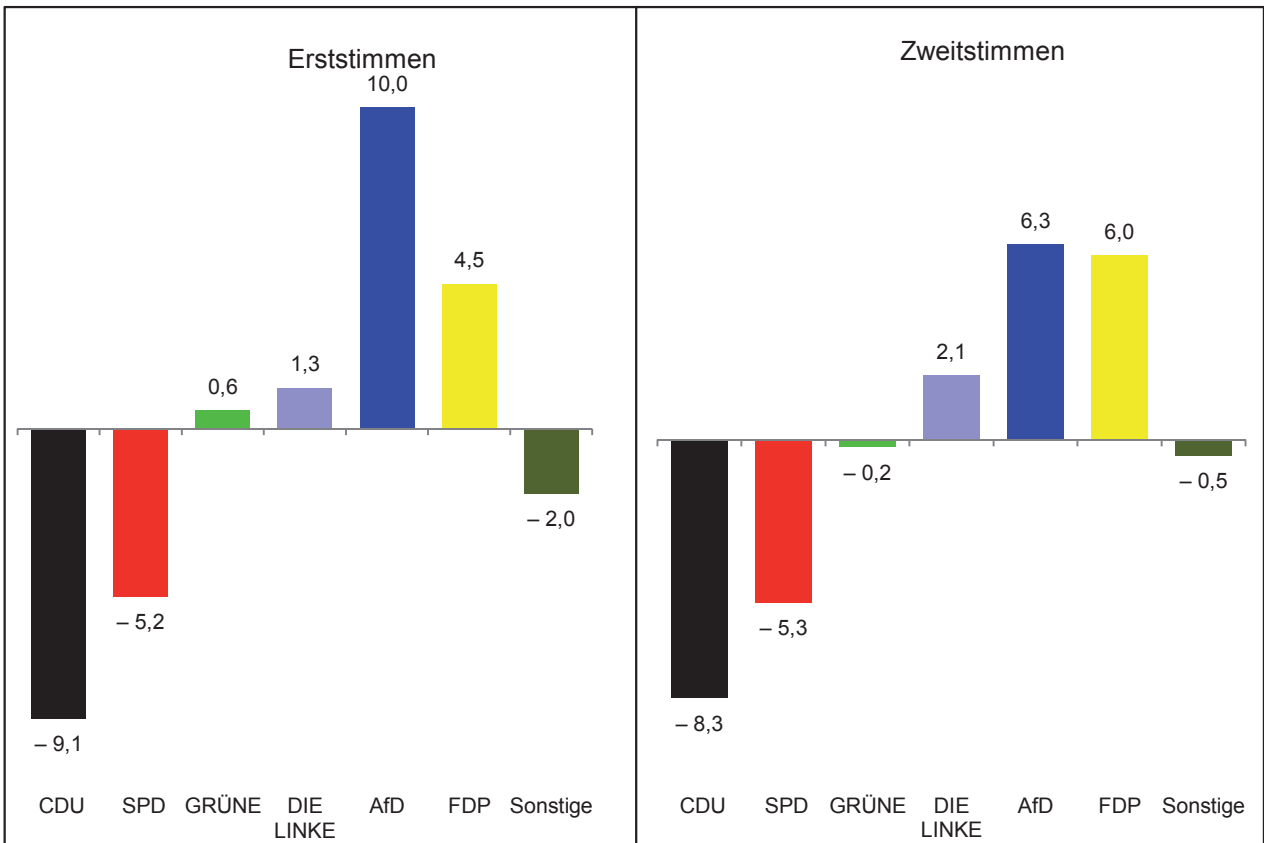

7. Regionale Besonderheiten bei der Bundestagswahl 2017 in den hessischen Wahlkreisen

7.1 Wahlbeteiligung

(Landesdurchschnitt: 77,0%)

Höchste Wahlbeteiligung		Niedrigste Wahlbeteiligung	
Wahlkreis	%	Wahlkreis	%
181 Main-Taunus	81,4	182 Frankfurt am Main I	72,4
176 Hochtaunus	80,6	179 Wiesbaden	73,8
186 Darmstadt	79,4	185 Offenbach	74,3
187 Odenwald	78,9	172 Lahn-Dill	74,3
178 Rheingau-Taunus – Limburg	78,8	168 Kassel	75,5
177 Wetterau I	78,7	180 Hanau	75,6

7.2 Veränderung der Wahlbeteiligung gegenüber der Bundestagswahl 2013

(Landesdurchschnitt in %-Punkten: 3,8)

Größte Zunahme		Kleinste Zunahme	
Wahlkreis	%-Punkte	Wahlkreis	%-Punkte
171 Marburg	6,8	181 Main-Taunus	2,5
172 Lahn-Dill	4,6	185 Offenbach	2,9
175 Main-Kinzig – Wetterau II – Schotten	4,5	184 Groß-Gerau	3,1
188 Bergstraße	4,3	169 Werra-Meißner – Hersfeld-Rotenburg	3,1
182 Frankfurt am Main I	4,1	180 Hanau	3,3
186 Darmstadt	4,1	187 Odenwald	3,3

7.3 Anteil der ungültigen Erststimmen

(Landesdurchschnitt: 1,5%)

Größte Anteile		Kleinste Anteile	
Wahlkreis	%	Wahlkreis	%
169 Werra-Meißner – Hersfeld-Rotenburg	1,9	183 Frankfurt am Main II	1,1
170 Schwalm-Eder	1,8	182 Frankfurt am Main I	1,2
184 Groß-Gerau	1,8	181 Main-Taunus	1,3
174 Fulda	1,7	179 Wiesbaden	1,3
175 Main-Kinzig – Wetterau II – Schotten	1,7	178 Rheingau-Taunus – Limburg	1,3
187 Odenwald	1,7	171 Marburg	1,3

7.4 Anteil der ungültigen Zweitstimmen

(Landesdurchschnitt: 1,4%)

Größte Anteile		Kleinste Anteile	
Wahlkreis	%	Wahlkreis	%
169 Werra-Meißner – Hersfeld-Rotenburg	2,0	183 Frankfurt am Main II	0,9
174 Fulda	2,0	186 Darmstadt	1,1
170 Schwalm-Eder	1,8	182 Frankfurt am Main I	1,1
175 Main-Kinzig – Wetterau II – Schotten	1,6	181 Main-Taunus	1,1
184 Groß-Gerau	1,6	179 Wiesbaden	1,1
167 Waldeck	1,5	171 Marburg	1,1

7. Regionale Besonderheiten bei der Bundestagswahl 2017 in den hessischen Wahlkreisen

7.5 Größte und kleinste Zweitstimmenanteile der Parteien

Größte Stimmenanteile		Kleinste Stimmenanteile	
Wahlkreis	%	Wahlkreis	%
CDU (Landesdurchschnitt: 30,9%)			
174 Fulda	39,0	168 Kassel	25,2
178 Rheingau-Taunus – Limburg	34,6	182 Frankfurt am Main I	26,0
181 Main-Taunus	34,6	183 Frankfurt am Main II	26,8
172 Lahn-Dill	33,5	186 Darmstadt	27,4
176 Hochtaunus	33,5	179 Wiesbaden	29,0
188 Bergstraße	33,2	170 Schwalm-Eder	29,2
SPD (Landesdurchschnitt: 23,5%)			
169 Werra-Meißner – Hersfeld-Rotenburg	32,6	181 Main-Taunus	18,1
170 Schwalm-Eder	31,3	174 Fulda	18,1
167 Waldeck	30,9	183 Frankfurt am Main II	19,6
168 Kassel	28,3	176 Hochtaunus	20,0
171 Marburg	26,4	178 Rheingau-Taunus – Limburg	20,7
184 Groß-Gerau	25,4	182 Frankfurt am Main I	20,8
GRÜNE (Landesdurchschnitt: 9,7%)			
183 Frankfurt am Main II	15,5	169 Werra-Meißner – Hersfeld-Rotenburg	6,0
186 Darmstadt	14,3	170 Schwalm-Eder	6,6
182 Frankfurt am Main I	13,6	174 Fulda	6,7
179 Wiesbaden	11,8	167 Waldeck	6,9
168 Kassel	11,5	172 Lahn-Dill	7,0
181 Main-Taunus	10,5	175 Main-Kinzig – Wetterau II – Schotten	7,1
DIE LINKE (Landesdurchschnitt: 8,1%)			
182 Frankfurt am Main I	12,0	174 Fulda	5,8
183 Frankfurt am Main II	11,7	181 Main-Taunus	6,0
168 Kassel	11,3	178 Rheingau-Taunus – Limburg	6,5
186 Darmstadt	10,3	170 Schwalm-Eder	6,5
171 Marburg	10,2	188 Bergstraße	6,6
179 Wiesbaden	9,5	176 Hochtaunus	6,6
AfD (Landesdurchschnitt: 11,9%)			
174 Fulda	15,8	183 Frankfurt am Main II	8,0
175 Main-Kinzig – Wetterau II – Schotten	15,4	182 Frankfurt am Main I	9,3
180 Hanau	14,1	186 Darmstadt	9,8
172 Lahn-Dill	13,7	181 Main-Taunus	10,3
169 Werra-Meißner – Hersfeld-Rotenburg	13,1	168 Kassel	10,5
170 Schwalm-Eder	12,9	179 Wiesbaden	11,2
FDP (Landesdurchschnitt: 11,6%)			
181 Main-Taunus	16,7	169 Werra-Meißner – Hersfeld-Rotenburg	8,5
176 Hochtaunus	15,0	171 Marburg	8,7
183 Frankfurt am Main II	14,3	168 Kassel	9,1
182 Frankfurt am Main I	14,0	170 Schwalm-Eder	9,2
179 Wiesbaden	13,3	184 Groß-Gerau	9,6
178 Rheingau-Taunus – Limburg	13,2	172 Lahn-Dill	9,7

7. Regionale Besonderheiten bei der Bundestagswahl 2017 in den hessischen Wahlkreisen

7.6 Veränderung der Zweitstimmenanteile der Parteien gegenüber der Bundestagswahl 2013

Größte Stimmengewinne bzw. kleinste Verluste (-)		Größte Stimmenverluste (-) bzw. kleinste Gewinne	
Wahlkreis	%-Punkte	Wahlkreis	%-Punkte
CDU (Landesdurchschnitt in %-Punkten: - 8,3)			
168 Kassel	- 5,7	174 Fulda	- 12,1
184 Groß-Gerau	- 6,2	178 Rheingau-Taunus – Limburg	- 10,9
170 Schwalm-Eder	- 6,4	179 Wiesbaden	- 9,7
167 Waldeck	- 6,5	180 Hanau	- 9,6
169 Werra-Meißner – Hersfeld-Rotenburg	- 6,6	175 Main-Kinzig – Wetterau II – Schotten	- 9,5
171 Marburg	- 6,6	176 Hochtaunus	- 9,5
SPD (Landesdurchschnitt in %-Punkten: - 5,3)			
174 Fulda	- 4,0	171 Marburg	- 7,0
175 Main-Kinzig – Wetterau II – Schotten	- 4,2	183 Frankfurt am Main II	- 6,7
169 Werra-Meißner – Hersfeld-Rotenburg	- 4,3	179 Wiesbaden	- 6,6
181 Main-Taunus	- 4,4	186 Darmstadt	- 6,1
178 Rheingau-Taunus – Limburg	- 4,4	182 Frankfurt am Main I	- 6,0
177 Wetterau I	- 4,6	173 Gießen	- 5,8
GRÜNE (Landesdurchschnitt in %-Punkten: - 0,2)			
181 Main-Taunus	0,6	184 Groß-Gerau	- 1,6
176 Hochtaunus	0,4	171 Marburg	- 1,2
178 Rheingau-Taunus – Limburg	0,3	168 Kassel	- 1,2
182 Frankfurt am Main I	0,3	167 Waldeck	- 1,2
179 Wiesbaden	0,1	170 Schwalm-Eder	- 1,1
186 Darmstadt	0,1	169 Werra-Meißner – Hersfeld-Rotenburg	- 1,0
DIE LINKE (Landesdurchschnitt in %-Punkten: 2,1)			
186 Darmstadt	3,6	169 Werra-Meißner – Hersfeld-Rotenburg	0,7
179 Wiesbaden	3,6	175 Main-Kinzig – Wetterau II – Schotten	1,1
183 Frankfurt am Main II	3,6	170 Schwalm-Eder	1,1
171 Marburg	3,4	174 Fulda	1,2
182 Frankfurt am Main I	3,1	180 Hanau	1,5
168 Kassel	2,6	177 Wetterau I	1,5
AfD (Landesdurchschnitt in %-Punkten: 6,3)			
174 Fulda	10,0	183 Frankfurt am Main II	3,1
175 Main-Kinzig – Wetterau II – Schotten	9,0	181 Main-Taunus	3,4
180 Hanau	8,2	182 Frankfurt am Main I	4,0
172 Lahn-Dill	7,9	176 Hochtaunus	4,3
169 Werra-Meißner – Hersfeld-Rotenburg	7,5	186 Darmstadt	4,6
170 Schwalm-Eder	7,5	168 Kassel	5,4
FDP (Landesdurchschnitt in %-Punkten: 6,0)			
181 Main-Taunus	8,1	170 Schwalm-Eder	4,6
176 Hochtaunus	7,5	169 Werra-Meißner – Hersfeld-Rotenburg	4,6
183 Frankfurt am Main II	7,3	171 Marburg	4,7
182 Frankfurt am Main I	7,0	184 Groß-Gerau	4,9
178 Rheingau-Taunus – Limburg	6,9	168 Kassel	5,1
177 Wetterau I	6,8	167 Waldeck	5,1

7. Regionale Besonderheiten bei der Bundestagswahl 2017 in den hessischen Wahlkreisen

Erststimmendifferenz zwischen der stärksten und zweitstärksten Partei

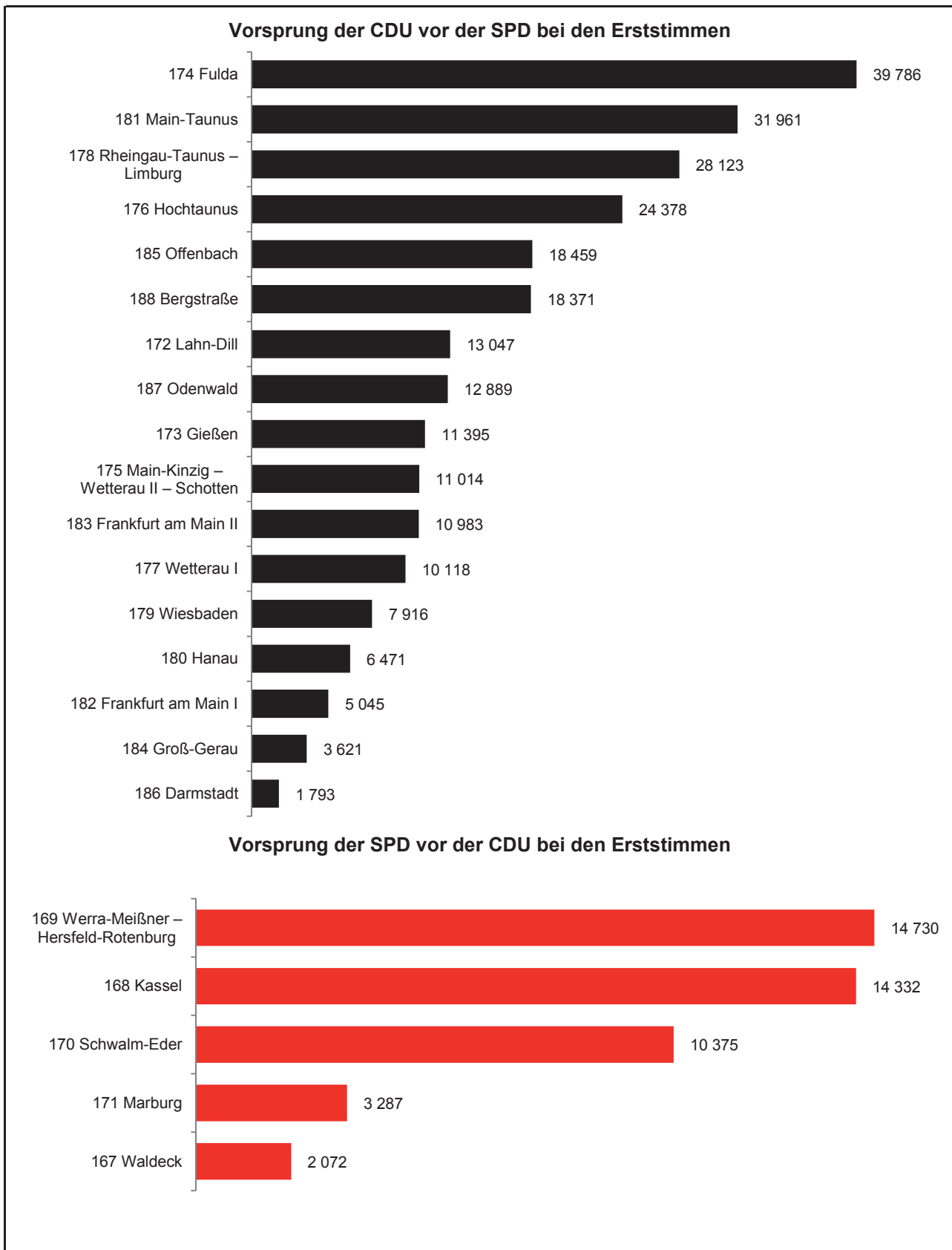

7. Regionale Besonderheiten bei der Bundestagswahl 2017 in den hessischen Wahlkreisen

7.7 Mehr bzw. weniger (–) Zweitstimmen gegenüber den Erststimmen für CDU, SPD, GRÜNE, DIE LINKE, AfD und FDP

Wahlkreis	2017						Dagegen 2013					
	CDU	SPD	GRÜNE	DIE LINKE	AfD	FDP	CDU	SPD	GRÜNE	DIE LINKE	AfD	FDP
Land Hessen	– 152 227	– 186 585	53 442	51 144	23 150	148 362	– 166 212	– 173 922	76 482	21 519	138 409	93 436
167 Waldeck	– 5 038	– 5 895	1 597	1 291	972	3 988	– 6 381	– 6 797	2 386	103	—	2 873
168 Kassel	– 2 687	– 11 989	3 468	4 205	786	5 287	– 6 313	– 8 946	3 325	614	—	3 067
169 Werra-Meißner – Hersfeld-Rotenburg	– 771	– 11 296	2 607	1 465	765	4 499	– 5 514	– 7 717	2 535	307	—	2 501
170 Schwalm-Eder	– 1 720	– 9 046	1 436	1 415	1 307	3 820	– 5 415	– 7 892	2 614	552	—	3 357
171 Marburg	– 4 550	– 13 014	4 099	2 899	1 751	6 146	– 3 690	– 13 233	5 848	1 974	—	2 882
172 Lahn-Dill	– 7 293	– 7 580	1 859	3 094	3 058	5 228	– 8 906	– 5 807	1 953	830	—	3 290
173 Gießen	– 8 092	– 6 964	2 279	3 452	1 439	4 285	– 8 525	– 8 729	3 573	2 126	—	3 010
174 Fulda	– 10 137	– 3 407	1 720	1 597	– 2 845	8 683	– 10 485	– 4 134	1 933	31	—	3 708
175 Main-Kinzig – Wetterau II –	– 6 328	– 6 393	2 268	931	750	5 822	– 9 606	– 5 748	2 905	195	—	3 553
176 Hochtaunus	– 9 143	– 4 254	1 190	1 006	1 057	6 760	– 7 963	– 4 589	2 626	876	1 699	5 468
177 Wetterau I	– 5 940	– 8 621	1 634	2 530	908	6 415	– 7 699	– 5 868	2 494	441	—	4 059
178 Rheingau-Taunus – Limburg	– 12 211	– 7 901	3 264	1 747	2 925	9 628	– 10 890	– 6 434	4 836	990	2 556	6 413
179 Wiesbaden	– 7 289	– 10 143	3 963	2 603	1 078	8 703	– 6 279	– 9 270	5 349	1 571	1 374	5 505
180 Hanau	– 7 531	– 9 035	3 290	2 291	1 716	6 768	– 6 092	– 9 534	3 966	561	—	3 558
181 Main-Taunus	– 11 585	– 5 740	2 294	1 617	1 076	9 346	– 12 755	– 6 771	2 604	51	—	6 628
182 Frankfurt am Main I	– 6 446	– 8 950	3 827	3 257	450	6 842	– 8 544	– 8 018	4 523	1 404	—	5 084
183 Frankfurt am Main II	– 9 482	– 10 720	3 380	4 531	705	10 459	– 3 806	– 6 494	2 981	3 231	2 514	5 545
184 Groß-Gerau	– 6 013	– 9 023	2 985	2 026	1 138	5 287	– 6 698	– 9 161	3 627	48	—	3 273
185 Offenbach	– 9 263	– 5 588	2 177	1 826	1 003	7 952	– 10 025	– 7 781	3 955	726	—	5 460
186 Darmstadt	– 5 998	– 13 808	363	3 391	1 421	9 151	– 1 720	– 15 404	4 445	2 755	2 380	4 639
187 Odenwald	– 6 019	– 10 243	1 902	2 296	911	6 810	– 10 112	– 9 334	3 706	838	—	4 383
188 Bergstraße	– 8 691	– 6 975	1 840	1 674	779	6 483	– 8 794	– 6 261	4 298	1 295	2 005	5 180

7.8 Wahlkreise mit einem Wechsel der Mehrheit

Wahlkreis	Partei	Stimmenvorsprung	
		Anzahl	%-Punkte
167 Waldeck	von CDU an SPD	2 072	1,5
186 Darmstadt	von SPD an CDU	1 793	1,0

8. Ergebnisse der Bundestagswahlen 2017 und 2013

Merkmal	Wahlberechtigte	Wähler ---- Wahlbeteiligung	Abgegebene Stimmen		CDU	SPD	GRÜNE	DIE LINKE	AfD	FDP	
			ungültig	gültig							
Land Hessen											
Erststimmen											
Anzahl	2017	4 409 241	3 395 511	51 055	3 344 456	1 185 486	974 912	270 215	220 038	375 534	238 424
	2013	4 413 271	3 230 483	89 214	3 141 269	1 399 206	1 080 828	236 653	167 135	37 910	81 708
Zu-/Abnahme		- 4 030	165 028	- 38 159	203 187	- 213 720	- 105 916	33 562	52 903	337 624	156 716
%	2017	—	77,0	1,5	98,5	35,4	29,2	8,1	6,6	11,2	7,1
	2013	—	73,2	2,8	97,2	44,5	34,4	7,5	5,3	1,2	2,6
Zu-/Abnahme		—	3,8	- 1,3	1,3	- 9,1	- 5,2	0,6	1,3	10,0	4,5
Zweitstimmen											
Anzahl	2017	4 409 241	3 395 511	46 732	3 348 779	1 033 259	788 327	323 657	271 182	398 684	386 786
	2013	4 413 271	3 230 483	82 392	3 148 091	1 232 994	906 906	313 135	188 654	176 319	175 144
Zu-/Abnahme		- 4 030	165 028	- 35 660	200 688	- 199 735	- 118 579	10 522	82 528	222 365	211 642
%	2017	—	77,0	1,4	98,6	30,9	23,5	9,7	8,1	11,9	11,6
	2013	—	73,2	2,6	97,4	39,2	28,8	9,9	6,0	5,6	5,6
Zu-/Abnahme		—	3,8	- 1,2	1,2	- 8,3	- 5,3	- 0,2	2,1	6,3	6,0
167 Waldeck											
Erststimmen											
Anzahl	2017	186 825	142 857	2 219	140 638	47 269	49 341	8 062	8 600	15 438	9 930
	2013	189 728	138 632	4 931	133 701	55 444	55 217	8 486	7 253	x	3 579
Zu-/Abnahme		- 2 903	4 225	- 2 712	6 937	- 8 175	- 5 876	- 424	1 347	x	6 351
%	2017	—	76,5	1,6	98,4	33,6	35,1	5,7	6,1	11,0	7,1
	2013	—	73,1	3,6	96,4	41,5	41,3	6,3	5,4	x	2,7
Zu-/Abnahme		—	3,4	- 2,0	2,0	- 7,9	- 6,2	- 0,6	0,7	x	4,4
Zweitstimmen											
Anzahl	2017	186 825	142 857	2 127	140 730	42 231	43 446	9 659	9 891	16 410	13 918
	2013	189 728	138 632	4 216	134 416	49 063	48 420	10 872	7 356	6 774	6 452
Zu-/Abnahme		- 2 903	4 225	- 2 089	6 314	- 6 832	- 4 974	- 1 213	2 535	9 636	7 466
%	2017	—	76,5	1,5	98,5	30,0	30,9	6,9	7,0	11,7	9,9
	2013	—	73,1	3,0	97,0	36,5	36,0	8,1	5,5	5,0	4,8
Zu-/Abnahme		—	3,4	- 1,5	1,5	- 6,5	- 5,1	- 1,2	1,5	6,7	5,1
168 Kassel											
Erststimmen											
Anzahl	2017	222 451	167 847	2 579	165 268	44 420	58 752	15 470	14 472	16 500	9 759
	2013	224 555	160 695	5 232	155 463	54 674	62 178	16 559	13 066	x	3 192
Zu-/Abnahme		- 2 104	7 152	- 2 653	9 805	- 10 254	- 3 426	- 1 089	1 406	x	6 567
%	2017	—	75,5	1,5	98,5	26,9	35,5	9,4	8,8	10,0	5,9
	2013	—	71,6	3,3	96,7	35,2	40,0	10,7	8,4	x	2,1
Zu-/Abnahme		—	3,9	- 1,8	1,8	- 8,3	- 4,5	- 1,3	0,4	x	3,8
Zweitstimmen											
Anzahl	2017	222 451	167 847	2 452	165 395	41 733	46 763	18 938	18 677	17 286	15 046
	2013	224 555	160 695	4 216	156 479	48 361	53 232	19 884	13 680	7 977	6 259
Zu-/Abnahme		- 2 104	7 152	- 1 764	8 916	- 6 628	- 6 469	- 946	4 997	9 309	8 787
%	2017	—	75,5	1,5	98,5	25,2	28,3	11,5	11,3	10,5	9,1
	2013	—	71,6	2,6	97,4	30,9	34,0	12,7	8,7	5,1	4,0
Zu-/Abnahme		—	3,9	- 1,1	1,1	- 5,7	- 5,7	- 1,2	2,6	5,4	5,1

in Hessen nach Wahlkreisen

Von den gültigen Stimmen entfielen auf												Merkmal
PIRATEN	NPD	FREIE WÄHLER	Die PARTEI	BüSo	MLPD	BGE	DKP	DM	ÖDP	Übrige 2017 (Tab. 2 und 9)	Sonstige 2013	
Land Hessen												
5 844	4 429	48 190	13 772	x	1 870	x	239	x	x	5 503	x	Erststimmen
74 084	38 635	11 727	3 869	613	325	x	x	x	x	x	8 576	
- 68 240	- 34 206	36 463	9 903	x	1 545	x	x	x	x	x	x	
0,2	0,1	1,4	0,4	x	0,1	x	0,0	x	x	0,2	x	
2,4	1,2	0,4	0,1	0,0	0,0	x	x	x	x	x	0,3	
- 2,2	- 1,1	1,0	0,3	x	0,1	x	x	x	x	x	x	
14 478	11 921	28 473	30 446	746	1 631	6 310	1 144	6 393	6 053	39 289	x	Zweitstimmen
64 655	34 115	24 929	15 033	1 536	1 071	x	x	x	x	x	13 600	
- 50 177	- 22 194	3 544	15 413	- 790	560	x	x	x	x	x	x	
0,4	0,4	0,9	0,9	0,0	0,0	0,2	0,0	0,2	0,2	1,2	x	
2,1	1,1	0,8	0,5	0,0	0,0	x	x	x	x	x	0,4	
- 1,7	- 0,7	0,1	0,4	0,0	0,0	x	x	x	x	x	x	
167 Waldeck												
x	x	1 911	x	x	x	x	x	x	x	87	x	Erststimmen
3 177	x	x	x	x	x	x	x	x	x	x	545	
x	x	x	x	x	x	x	x	x	x	x	x	
x	x	1,4	x	x	x	x	x	x	x	0,1	x	
2,4	x	x	x	x	x	x	x	x	x	x	0,4	
x	x	x	x	x	x	x	x	x	x	x	x	
507	441	1 270	888	19	45	203	17	175	128	1 482	x	Zweitstimmen
2 242	1 159	1 013	525	47	33	x	x	x	x	x	460	
- 1 735	- 718	257	363	- 28	12	x	x	x	x	x	x	
0,4	0,3	0,9	0,6	0,0	0,0	0,1	0,0	0,1	0,1	1,1	x	
1,7	0,9	0,8	0,4	0,0	0,0	x	x	x	x	x	0,3	
- 1,3	- 0,6	0,1	0,2	0,0	0,0	x	x	x	x	x	x	
168 Kassel												
1 222	x	1 312	2 180	x	313	x	x	x	x	868	x	Erststimmen
4 624	x	x	x	x	325	x	x	x	x	x	845	
- 3 402	x	x	x	x	- 12	x	x	x	x	x	x	
0,7	x	0,8	1,3	x	0,2	x	x	x	x	0,5	x	
3,0	x	x	x	x	0,2	x	x	x	x	x	0,5	
- 2,3	x	x	x	x	0,0	x	x	x	x	x	x	
805	417	1 001	1 580	29	184	488	59	360	224	1 805	x	Zweitstimmen
3 575	1 218	839	796	51	165	x	x	x	x	x	442	
- 2 770	- 801	162	784	- 22	19	x	x	x	x	x	x	
0,5	0,3	0,6	1,0	0,0	0,1	0,3	0,0	0,2	0,1	1,1	x	
2,3	0,8	0,5	0,5	0,0	0,1	x	x	x	x	x	0,3	
- 1,8	- 0,5	0,1	0,5	0,0	0,0	x	x	x	x	x	x	

8. Ergebnisse der Bundestagswahlen 2017 und 2013

Merkmal	Wahlberechtigte	Wähler ---- Wahlbeteiligung	Abgegebene Stimmen		CDU	SPD	GRÜNE	DIE LINKE	AfD	FDP	
			ungültig	gültig							
169 Werra-Meißner – Hersfeld-Rotenburg											
Erststimmen											
Anzahl	2017	175 992	133 740	2 513	131 227	39 300	54 030	5 236	7 281	16 408	6 597
	2013	180 203	131 446	4 632	126 814	51 386	54 630	6 333	7 277	x	2 513
Zu-/Abnahme		- 4 211	2 294	- 2 119	4 413	- 12 086	- 600	- 1 097	4	x	4 084
%	2017	—	76,0	1,9	98,1	29,9	41,2	4,0	5,5	12,5	5,0
	2013	—	72,9	3,5	96,5	40,5	43,1	5,0	5,7	x	2,0
Zu-/Abnahme		—	3,1	- 1,6	1,6	- 10,6	- 1,9	- 1,0	- 0,2	x	3,0
Zweitstimmen											
Anzahl	2017	175 992	133 740	2 677	131 063	38 529	42 734	7 843	8 746	17 173	11 096
	2013	180 203	131 446	4 193	127 253	45 872	46 913	8 868	7 584	7 096	5 014
Zu-/Abnahme		- 4 211	2 294	- 1 516	3 810	- 7 343	- 4 179	- 1 025	1 162	10 077	6 082
%	2017	—	76,0	2,0	98,0	29,4	32,6	6,0	6,7	13,1	8,5
	2013	—	72,9	3,2	96,8	36,0	36,9	7,0	6,0	5,6	3,9
Zu-/Abnahme		—	3,1	- 1,2	1,2	- 6,6	- 4,3	- 1,0	0,7	7,5	4,6
170 Schwalm-Eder											
Erststimmen											
Anzahl	2017	188 074	145 743	2 655	143 088	43 516	53 891	8 001	7 855	17 197	9 298
	2013	191 354	141 665	4 836	136 829	54 162	57 944	7 884	6 890	x	3 005
Zu-/Abnahme		- 3 280	4 078	- 2 181	6 259	- 10 646	- 4 053	117	965	x	6 293
%	2017	—	77,5	1,8	98,2	30,4	37,7	5,6	5,5	12,0	6,5
	2013	—	74,0	3,4	96,6	39,6	42,3	5,8	5,0	x	2,2
Zu-/Abnahme		—	3,5	- 1,6	1,6	- 9,2	- 4,6	- 0,2	0,5	x	4,3
Zweitstimmen											
Anzahl	2017	188 074	145 743	2 689	143 054	41 796	44 845	9 437	9 270	18 504	13 118
	2013	191 354	141 665	4 684	136 981	48 747	50 052	10 498	7 442	7 394	6 362
Zu-/Abnahme		- 3 280	4 078	- 1 995	6 073	- 6 951	- 5 207	- 1 061	1 828	11 110	6 756
%	2017	—	77,5	1,8	98,2	29,2	31,3	6,6	6,5	12,9	9,2
	2013	—	74,0	3,3	96,7	35,6	36,5	7,7	5,4	5,4	4,6
Zu-/Abnahme		—	3,5	- 1,5	1,5	- 6,4	- 5,2	- 1,1	1,1	7,5	4,6
171 Marburg											
Erststimmen											
Anzahl	2017	183 296	142 371	1 804	140 567	46 927	50 214	8 989	11 521	14 376	6 044
	2013	184 686	130 945	2 943	128 002	50 683	55 982	7 595	6 746	x	2 229
Zu-/Abnahme		- 1 390	11 426	- 1 139	12 565	- 3 756	- 5 768	1 394	4 775	x	3 815
%	2017	—	77,7	1,3	98,7	33,4	35,7	6,4	8,2	10,2	4,3
	2013	—	70,9	2,2	97,8	39,6	43,7	5,9	5,3	x	1,7
Zu-/Abnahme		—	6,8	- 0,9	0,9	- 6,2	- 8,0	0,5	2,9	x	2,6
Zweitstimmen											
Anzahl	2017	183 296	142 371	1 587	140 784	42 377	37 200	13 088	14 420	16 127	12 190
	2013	184 686	130 945	3 036	127 909	46 993	42 749	13 443	8 720	5 858	5 111
Zu-/Abnahme		- 1 390	11 426	- 1 449	12 875	- 4 616	- 5 549	- 355	5 700	10 269	7 079
%	2017	—	77,7	1,1	98,9	30,1	26,4	9,3	10,2	11,5	8,7
	2013	—	70,9	2,3	97,7	36,7	33,4	10,5	6,8	4,6	4,0
Zu-/Abnahme		—	6,8	- 1,2	1,2	- 6,6	- 7,0	- 1,2	3,4	6,9	4,7

in Hessen nach Wahlkreisen

Von den gültigen Stimmen entfielen auf												Merkmal	
PIRATEN	NPD	FREIE WÄHLER	Die PARTEI	BüSo	MLPD	BGE	DKP	DM	ÖDP	Übrige 2017 (Tab. 2 und 9)	Sonstige 2013		
169 Werra-Meißner – Hersfeld-Rotenburg													
x	x	2 375	x	x	x	x	x	x	x	x	x	x	Erststimmen
2 283	2 392	x	x	x	x	x	x	x	x	x	x	x	
x	x	x	x	x	x	x	x	x	x	x	x	x	
x	x	1,8	x	x	x	x	x	x	x	x	x	x	
1,8	1,9	x	x	x	x	x	x	x	x	x	x	x	
x	x	x	x	x	x	x	x	x	x	x	x	x	
429	601	1 238	855	29	35	204	34	208	139	1 170	x	Zweitstimmen	
1 954	2 013	961	521	55	41	x	x	x	x	x	361		
- 1 525	- 1 412	277	334	- 26	- 6	x	x	x	x	x	x		
0,3	0,5	0,9	0,7	0,0	0,0	0,2	0,0	0,2	0,1	0,9	x		
1,5	1,6	0,8	0,4	0,0	0,0	x	x	x	x	x	0,3		
- 1,2	- 1,1	0,1	0,3	0,0	0,0	x	x	x	x	x	x		
170 Schwalm-Eder													
x	x	3 330	x	x	x	x	x	x	x	x	x	x	Erststimmen
2 771	2 019	2 154	x	x	x	x	x	x	x	x	x	x	
x	x	1 176	x	x	x	x	x	x	x	x	x	x	
x	x	2,3	x	x	x	x	x	x	x	x	x	x	
2,0	1,5	1,6	x	x	x	x	x	x	x	x	x	x	
x	x	0,7	x	x	x	x	x	x	x	x	x	x	
521	654	1 969	933	20	26	180	33	172	132	1 444	x	Zweitstimmen	
2 306	1 532	1 592	529	46	32	x	x	x	x	x	449		
- 1 785	- 878	377	404	- 26	- 6	x	x	x	x	x	x		
0,4	0,5	1,4	0,7	0,0	0,0	0,1	0,0	0,1	0,1	1,0	x		
1,7	1,1	1,2	0,4	0,0	0,0	x	x	x	x	x	0,3		
- 1,3	- 0,6	0,2	0,3	0,0	0,0	x	x	x	x	x	x		
171 Marburg													
x	x	2 005	x	x	x	x	x	x	x	491	x	Erststimmen	
2 581	1 459	x	727	x	x	x	x	x	x	x	x		
x	x	x	x	x	x	x	x	x	x	x	x		
x	x	1,4	x	x	x	x	x	x	x	0,3	x		
2,0	1,1	x	0,6	x	x	x	x	x	x	x	x		
x	x	x	x	x	x	x	x	x	x	x	x		
532	361	940	1 296	33	45	297	64	180	312	1 322	x	Zweitstimmen	
2 206	1 034	593	645	47	26	x	x	x	x	x	484		
- 1 674	- 673	347	651	- 14	19	x	x	x	x	x	x		
0,4	0,3	0,7	0,9	0,0	0,0	0,2	0,0	0,1	0,2	0,9	x		
1,7	0,8	0,5	0,5	0,0	0,0	x	x	x	x	x	0,4		
- 1,3	- 0,5	0,2	0,4	0,0	0,0	x	x	x	x	x	x		

8. Ergebnisse der Bundestagswahlen 2017 und 2013

Merkmal	Wahlberechtigte	Wähler ---- Wahlbeteiligung	Abgegebene Stimmen		CDU	SPD	GRÜNE	DIE LINKE	AfD	FDP
			ungültig	gültig						
172 Lahn-Dill										
Erststimmen										
Anzahl 2017	208 740	155 058	2 515	152 543	58 418	45 371	8 909	7 116	17 872	9 590
2013	210 867	146 943	4 108	142 835	68 666	49 213	8 647	6 603	x	3 033
Zu-/Abnahme	- 2 127	8 115	- 1 593	9 708	- 10 248	- 3 842	262	513	x	6 557
% 2017	—	74,3	1,6	98,4	38,3	29,7	5,8	4,7	11,7	6,3
2013	—	69,7	2,8	97,2	48,1	34,5	6,1	4,6	x	2,1
Zu-/Abnahme	—	4,6	- 1,2	1,2	- 9,8	- 4,8	- 0,3	0,1	x	4,2
Zweitstimmen										
Anzahl 2017	208 740	155 058	2 263	152 795	51 125	37 791	10 768	10 210	20 930	14 818
2013	210 867	146 943	3 840	143 103	59 760	43 406	10 600	7 433	8 315	6 323
Zu-/Abnahme	- 2 127	8 115	- 1 577	9 692	- 8 635	- 5 615	168	2 777	12 615	8 495
% 2017	—	74,3	1,5	98,5	33,5	24,7	7,0	6,7	13,7	9,7
2013	—	69,7	2,6	97,4	41,8	30,3	7,4	5,2	5,8	4,4
Zu-/Abnahme	—	4,6	- 1,1	1,1	- 8,3	- 5,6	- 0,4	1,5	7,9	5,3
173 Gießen										
Erststimmen										
Anzahl 2017	217 806	166 633	2 479	164 154	57 610	46 215	13 618	10 346	18 918	12 641
2013	215 246	156 652	4 350	152 302	67 587	54 028	11 186	7 802	x	4 543
Zu-/Abnahme	2 560	9 981	- 1 871	11 852	- 9 977	- 7 813	2 432	2 544	x	8 098
% 2017	—	76,5	1,5	98,5	35,1	28,2	8,3	6,3	11,5	7,7
2013	—	72,8	2,8	97,2	44,4	35,5	7,3	5,1	x	3,0
Zu-/Abnahme	—	3,7	- 1,3	1,3	- 9,3	- 7,3	1,0	1,2	x	4,7
Zweitstimmen										
Anzahl 2017	217 806	166 633	2 322	164 311	49 518	39 251	15 897	13 798	20 357	16 926
2013	215 246	156 652	3 929	152 723	59 062	45 299	14 759	9 928	7 444	7 553
Zu-/Abnahme	2 560	9 981	- 1 607	11 588	- 9 544	- 6 048	1 138	3 870	12 913	9 373
% 2017	—	76,5	1,4	98,6	30,1	23,9	9,7	8,4	12,4	10,3
2013	—	72,8	2,5	97,5	38,7	29,7	9,7	6,5	4,9	4,9
Zu-/Abnahme	—	3,7	- 1,1	1,1	- 8,6	- 5,8	0,0	1,9	7,5	5,4
174 Fulda										
Erststimmen										
Anzahl 2017	209 966	161 937	2 684	159 253	71 927	32 141	8 869	7 668	27 979	8 435
2013	209 960	154 025	4 429	149 596	87 263	37 352	8 125	6 869	x	3 605
Zu-/Abnahme	6	7 912	- 1 745	9 657	- 15 336	- 5 211	744	799	x	4 830
% 2017	—	77,1	1,7	98,3	45,2	20,2	5,6	4,8	17,6	5,3
2013	—	73,4	2,9	97,1	58,3	25,0	5,4	4,6	x	2,4
Zu-/Abnahme	—	3,7	- 1,2	1,2	- 13,1	- 4,8	0,2	0,2	x	2,9
Zweitstimmen										
Anzahl 2017	209 966	161 937	3 311	158 626	61 790	28 734	10 589	9 265	25 134	17 118
2013	209 960	154 025	3 795	150 230	76 778	33 218	10 058	6 900	8 711	7 313
Zu-/Abnahme	6	7 912	- 484	8 396	- 14 988	- 4 484	531	2 365	16 423	9 805
% 2017	—	77,1	2,0	98,0	39,0	18,1	6,7	5,8	15,8	10,8
2013	—	73,4	2,5	97,5	51,1	22,1	6,7	4,6	5,8	4,9
Zu-/Abnahme	—	3,7	- 0,5	0,5	- 12,1	- 4,0	0,0	1,2	10,0	5,9

in Hessen nach Wahlkreisen

Von den gültigen Stimmen entfielen auf												Merkmal
PIRATEN	NPD	FREIE WÄHLER	Die PARTEI	BüSo	MLPD	BGE	DKP	DM	ÖDP	Übrige 2017 (Tab. 2 und 9)	Sonstige 2013	
172 Lahn-Dill												
x	773	1 789	2 024	x	x	x	x	x	x	681	x	Erststimmen
3 265	2 867	x	x	x	x	x	x	x	x	x	541	
x	- 2 094	x	x	x	x	x	x	x	x	x	x	
x	0,5	1,2	1,3	x	x	x	x	x	x	0,4	x	
2,3	2,0	x	x	x	x	x	x	x	x	x	0,4	
x	- 1,5	x	x	x	x	x	x	x	x	x	x	
534	897	1 564	1 429	31	40	234	54	399	361	1 610	x	Zweitstimmen
2 533	2 253	1 250	566	63	37	x	x	x	x	x	564	
- 1 999	- 1 356	314	863	- 32	3	x	x	x	x	x	x	
0,3	0,6	1,0	0,9	0,0	0,0	0,2	0,0	0,3	0,2	1,1	x	
1,8	1,6	0,9	0,4	0,0	0,0	x	x	x	x	x	0,4	
- 1,5	- 1,0	0,1	0,5	0,0	0,0	x	x	x	x	x	x	
173 Gießen												
x	603	3 190	x	x	403	x	239	x	x	371	x	Erststimmen
3 949	2 483	x	x	x	x	x	x	x	x	x	724	
x	- 1 880	x	x	x	x	x	x	x	x	x	x	
x	0,4	1,9	x	x	0,2	x	0,1	x	x	0,2	x	
2,6	1,6	x	x	x	x	x	x	x	x	x	0,5	
x	- 1,2	x	x	x	x	x	x	x	x	x	x	
657	752	2 169	1 964	44	110	271	120	254	388	1 835	x	Zweitstimmen
3 268	1 977	1 982	759	93	59	x	x	x	x	x	540	
- 2 611	- 1 225	187	1 205	- 49	51	x	x	x	x	x	x	
0,4	0,5	1,3	1,2	0,0	0,1	0,2	0,1	0,2	0,2	1,1	x	
2,1	1,3	1,3	0,5	0,1	0,0	x	x	x	x	x	0,4	
- 1,7	- 0,8	0,0	0,7	- 0,1	0,1	x	x	x	x	x	x	
174 Fulda												
x	583	1 651	x	x	x	x	x	x	x	x	x	Erststimmen
3 390	2 992	x	x	x	x	x	x	x	x	x	x	
x	- 2 409	x	x	x	x	x	x	x	x	x	x	
x	0,4	1,0	x	x	x	x	x	x	x	x	x	
2,3	2,0	x	x	x	x	x	x	x	x	x	x	
x	- 1,6	x	x	x	x	x	x	x	x	x	x	
430	659	1 176	1 190	25	36	277	29	295	345	1 534	x	Zweitstimmen
2 715	2 190	1 033	578	64	25	x	x	x	x	x	647	
- 2 285	- 1 531	143	612	- 39	11	x	x	x	x	x	x	
0,3	0,4	0,7	0,8	0,0	0,0	0,2	0,0	0,2	0,2	1,0	x	
1,8	1,5	0,7	0,4	0,0	0,0	x	x	x	x	x	0,4	
- 1,5	- 1,1	0,0	0,4	0,0	0,0	x	x	x	x	x	x	

8. Ergebnisse der Bundestagswahlen 2017 und 2013

Merkmal	Wahlberechtigte	Wähler ---- Wahlbeteiligung	Abgegebene Stimmen		CDU	SPD	GRÜNE	DIE LINKE	AfD	FDP	
			ungültig	gültig							
175 Main-Kinzig – Wetterau II – Schotten											
Erststimmen											
Anzahl	2017	179 307	138 191	2 329	135 862	49 475	38 461	7 346	8 007	20 171	8 326
	2013	180 491	131 010	4 237	126 773	61 911	41 061	6 815	6 739	x	2 963
Zu-/Abnahme		- 1 184	7 181	- 1 908	9 089	- 12 436	- 2 600	531	1 268	x	5 363
%	2017	—	77,1	1,7	98,3	36,4	28,3	5,4	5,9	14,8	6,1
	2013	—	72,6	3,2	96,8	48,8	32,4	5,4	5,3	x	2,3
Zu-/Abnahme		—	4,5	- 1,5	1,5	- 12,4	- 4,1	0,0	0,6	x	3,8
Zweitstimmen											
Anzahl	2017	179 307	138 191	2 169	136 022	43 147	32 068	9 614	8 938	20 921	14 148
	2013	180 491	131 010	3 996	127 014	52 305	35 313	9 720	6 934	8 098	6 516
Zu-/Abnahme		- 1 184	7 181	- 1 827	9 008	- 9 158	- 3 245	- 106	2 004	12 823	7 632
%	2017	—	77,1	1,6	98,4	31,7	23,6	7,1	6,6	15,4	10,4
	2013	—	72,6	3,1	96,9	41,2	27,8	7,7	5,5	6,4	5,1
Zu-/Abnahme		—	4,5	- 1,5	1,5	- 9,5	- 4,2	- 0,6	1,1	9,0	5,3
176 Hochtaunus											
Erststimmen											
Anzahl	2017	181 516	146 314	2 055	144 259	57 579	33 201	12 884	8 556	15 075	14 953
	2013	182 026	139 886	2 911	136 975	66 785	38 435	10 064	5 482	7 748	4 866
Zu-/Abnahme		- 510	6 428	- 856	7 284	- 9 206	- 5 234	2 820	3 074	7 327	10 087
%	2017	—	80,6	1,4	98,6	39,9	23,0	8,9	5,9	10,4	10,4
	2013	—	76,8	2,1	97,9	48,8	28,1	7,3	4,0	5,7	3,6
Zu-/Abnahme		—	3,8	- 0,7	0,7	- 8,9	- 5,1	1,6	1,9	4,7	6,8
Zweitstimmen											
Anzahl	2017	181 516	146 314	1 705	144 609	48 436	28 947	14 074	9 562	16 132	21 713
	2013	182 026	139 886	3 003	136 883	58 822	33 846	12 690	6 358	9 447	10 334
Zu-/Abnahme		- 510	6 428	- 1 298	7 726	- 10 386	- 4 899	1 384	3 204	6 685	11 379
%	2017	—	80,6	1,2	98,8	33,5	20,0	9,7	6,6	11,2	15,0
	2013	—	76,8	2,1	97,9	43,0	24,7	9,3	4,6	6,9	7,5
Zu-/Abnahme		—	3,8	- 0,9	0,9	- 9,5	- 4,7	0,4	2,0	4,3	7,5
177 Wetterau I											
Erststimmen											
Anzahl	2017	176 435	138 853	1 932	136 921	49 891	39 773	11 368	6 719	14 987	11 047
	2013	175 085	131 480	3 710	127 770	60 118	40 805	9 497	6 174	x	3 527
Zu-/Abnahme		1 350	7 373	- 1 778	9 151	- 10 227	- 1 032	1 871	545	x	7 520
%	2017	—	78,7	1,4	98,6	36,4	29,0	8,3	4,9	10,9	8,1
	2013	—	75,1	2,8	97,2	47,1	31,9	7,4	4,8	x	2,8
Zu-/Abnahme		—	3,6	- 1,4	1,4	- 10,7	- 2,9	0,9	0,1	x	5,3
Zweitstimmen											
Anzahl	2017	176 435	138 853	1 633	137 220	43 951	31 152	13 002	9 249	15 895	17 462
	2013	175 085	131 480	3 331	128 149	52 419	34 937	11 991	6 615	7 608	7 586
Zu-/Abnahme		1 350	7 373	- 1 698	9 071	- 8 468	- 3 785	1 011	2 634	8 287	9 876
%	2017	—	78,7	1,2	98,8	32,0	22,7	9,5	6,7	11,6	12,7
	2013	—	75,1	2,5	97,5	40,9	27,3	9,4	5,2	5,9	5,9
Zu-/Abnahme		—	3,6	- 1,3	1,3	- 8,9	- 4,6	0,1	1,5	5,7	6,8

in Hessen nach Wahlkreisen

Von den gültigen Stimmen entfielen auf												Merkmal																																																																																																																																																																																																																																																																																																																																																																																																																			
PIRATEN	NPD	FREIE WÄHLER	Die PARTEI	BüSo	MLPD	BGE	DKP	DM	ÖDP	Übrige 2017 (Tab. 2 und 9)	Sonstige 2013																																																																																																																																																																																																																																																																																																																																																																																																																				
175 Main-Kinzig – Wetterau II – Schotten																																																																																																																																																																																																																																																																																																																																																																																																																															
x	1 212	2 864	x	x	x	x	x	x	x	x	x	x	Erststimmen																																																																																																																																																																																																																																																																																																																																																																																																																		
3 746	3 538	x	x	x	x	x	x	x	x	x	x	x																																																																																																																																																																																																																																																																																																																																																																																																																			
x	- 2 326	x	x	x	x	x	x	x	x	x	x	x																																																																																																																																																																																																																																																																																																																																																																																																																			
x	0,9	2,1	x	x	x	x	x	x	x	x	x	x																																																																																																																																																																																																																																																																																																																																																																																																																			
3,0	2,8	x	x	x	x	x	x	x	x	x	x	x																																																																																																																																																																																																																																																																																																																																																																																																																			
x	- 1,9	x	x	x	x	x	x	x	x	x	x	x		549	1 248	1 591	1 140	40	37	208	22	223	248	1 880	x	Zweitstimmen	2 666	2 662	1 325	630	72	25	x	x	x	x	x	748	- 2 117	- 1 414	266	510	- 32	12	x	x	x	x	x	x	0,4	0,9	1,2	0,8	0,0	0,0	0,2	0,0	0,2	0,2	1,4	x	2,1	2,1	1,0	0,5	0,1	0,0	x	x	x	x	x	0,6	- 1,7	- 1,2	0,2	0,3	- 0,1	0,0	x	x	x	x	x	x	176 Hochtaunus													x	x	2 011	x	x	x	x	x	x	x	x	x	x	Erststimmen	2 194	934	x	x	x	x	x	x	x	x	x	x	467	x	x	x	x	x	x	x	x	x	x	x	x	x	x	x	1,4	x	x	x	x	x	x	x	x	x	x	1,6	0,7	x	x	x	x	x	x	x	x	x	x	0,3	x	x	x	x	x	x	x	x	x	x	x	x	x	476	388	1 090	1 079	26	31	238	24	202	218	1 973	x	Zweitstimmen	2 266	1 024	876	510	51	18	x	x	x	x	x	641	- 1 790	- 636	214	569	- 25	13	x	x	x	x	x	x	0,3	0,3	0,8	0,7	0,0	0,0	0,2	0,0	0,1	0,2	1,4	x	1,7	0,7	0,6	0,4	0,0	0,0	x	x	x	x	x	0,5	- 1,4	- 0,4	0,2	0,3	0,0	0,0	x	x	x	x	x	x	177 Wetterau I													x	719	2 417	x	x	x	x	x	x	x	x	x	x	Erststimmen	2 863	2 364	2 422	x	x	x	x	x	x	x	x	x	x	x	- 1 645	- 5	x	x	x	x	x	x	x	x	x	x	x	0,5	1,8	x	x	x	x	x	x	x	x	x	x	2,2	1,9	1,9	x	x	x	x	x	x	x	x	x	x	x	- 1,4	- 0,1	x	x	x	x	x	x	x	x	x	x	544	811	1 299	1 199	27	24	233	23	249	229	1 871	x	Zweitstimmen	2 535	1 860	1 440	604	110	23	x	x	x	x	x	421	- 1 991	- 1 049	- 141	595	- 83	1	x	x	x	x	x	x	0,4	0,6	0,9	0,9	0,0	0,0	0,2	0,0	0,2	0,2	1,4	x	2,0	1,5	1,1	0,5	0,1	0,0	x	x	x	x	x	0,3	- 1,6	- 0,9	- 0,2	0,4	- 0,1	0,0	x	x	x	x	x
549	1 248	1 591	1 140	40	37	208	22	223	248	1 880	x	Zweitstimmen																																																																																																																																																																																																																																																																																																																																																																																																																			
2 666	2 662	1 325	630	72	25	x	x	x	x	x	748																																																																																																																																																																																																																																																																																																																																																																																																																				
- 2 117	- 1 414	266	510	- 32	12	x	x	x	x	x	x																																																																																																																																																																																																																																																																																																																																																																																																																				
0,4	0,9	1,2	0,8	0,0	0,0	0,2	0,0	0,2	0,2	1,4	x																																																																																																																																																																																																																																																																																																																																																																																																																				
2,1	2,1	1,0	0,5	0,1	0,0	x	x	x	x	x	0,6																																																																																																																																																																																																																																																																																																																																																																																																																				
- 1,7	- 1,2	0,2	0,3	- 0,1	0,0	x	x	x	x	x	x		176 Hochtaunus													x	x	2 011	x	x	x	x	x	x	x	x	x	x	Erststimmen	2 194	934	x	x	x	x	x	x	x	x	x	x	467	x	x	x	x	x	x	x	x	x	x	x	x	x	x	x	1,4	x	x	x	x	x	x	x	x	x	x	1,6	0,7	x	x	x	x	x	x	x	x	x	x	0,3	x	x	x	x	x	x	x	x	x	x	x	x	x	476	388	1 090	1 079	26	31	238	24	202	218	1 973	x	Zweitstimmen	2 266	1 024	876	510	51	18	x	x	x	x	x	641	- 1 790	- 636	214	569	- 25	13	x	x	x	x	x	x	0,3	0,3	0,8	0,7	0,0	0,0	0,2	0,0	0,1	0,2	1,4	x	1,7	0,7	0,6	0,4	0,0	0,0	x	x	x	x	x	0,5	- 1,4	- 0,4	0,2	0,3	0,0	0,0	x	x	x	x	x	x	177 Wetterau I													x	719	2 417	x	x	x	x	x	x	x	x	x	x	Erststimmen	2 863	2 364	2 422	x	x	x	x	x	x	x	x	x	x	x	- 1 645	- 5	x	x	x	x	x	x	x	x	x	x	x	0,5	1,8	x	x	x	x	x	x	x	x	x	x	2,2	1,9	1,9	x	x	x	x	x	x	x	x	x	x	x	- 1,4	- 0,1	x	x	x	x	x	x	x	x	x	x	544	811	1 299	1 199	27	24	233	23	249	229	1 871	x	Zweitstimmen	2 535	1 860	1 440	604	110	23	x	x	x	x	x	421	- 1 991	- 1 049	- 141	595	- 83	1	x	x	x	x	x	x	0,4	0,6	0,9	0,9	0,0	0,0	0,2	0,0	0,2	0,2	1,4	x	2,0	1,5	1,1	0,5	0,1	0,0	x	x	x	x	x	0,3	- 1,6	- 0,9	- 0,2	0,4	- 0,1	0,0	x	x	x	x	x	x																																																																									
176 Hochtaunus																																																																																																																																																																																																																																																																																																																																																																																																																															
x	x	2 011	x	x	x	x	x	x	x	x	x	x	Erststimmen																																																																																																																																																																																																																																																																																																																																																																																																																		
2 194	934	x	x	x	x	x	x	x	x	x	x	467																																																																																																																																																																																																																																																																																																																																																																																																																			
x	x	x	x	x	x	x	x	x	x	x	x	x																																																																																																																																																																																																																																																																																																																																																																																																																			
x	x	1,4	x	x	x	x	x	x	x	x	x	x																																																																																																																																																																																																																																																																																																																																																																																																																			
1,6	0,7	x	x	x	x	x	x	x	x	x	x	0,3		x	x	x	x	x	x	x	x	x	x	x	x	x	476	388	1 090	1 079	26	31	238	24	202	218	1 973	x	Zweitstimmen	2 266	1 024	876	510	51	18	x	x	x	x	x	641	- 1 790	- 636	214	569	- 25	13	x	x	x	x	x	x	0,3	0,3	0,8	0,7	0,0	0,0	0,2	0,0	0,1	0,2	1,4	x	1,7	0,7	0,6	0,4	0,0	0,0	x	x	x	x	x	0,5	- 1,4	- 0,4	0,2	0,3	0,0	0,0	x	x	x	x	x	x	177 Wetterau I													x	719	2 417	x	x	x	x	x	x	x	x	x	x	Erststimmen	2 863	2 364	2 422	x	x	x	x	x	x	x	x	x	x	x	- 1 645	- 5	x	x	x	x	x	x	x	x	x	x	x	0,5	1,8	x	x	x	x	x	x	x	x	x	x	2,2	1,9	1,9	x	x	x	x	x	x	x	x	x	x	x	- 1,4	- 0,1	x	x	x	x	x	x	x	x	x	x	544	811	1 299	1 199	27	24	233	23	249	229	1 871	x	Zweitstimmen	2 535	1 860	1 440	604	110	23	x	x	x	x	x	421	- 1 991	- 1 049	- 141	595	- 83	1	x	x	x	x	x	x	0,4	0,6	0,9	0,9	0,0	0,0	0,2	0,0	0,2	0,2	1,4	x	2,0	1,5	1,1	0,5	0,1	0,0	x	x	x	x	x	0,3	- 1,6	- 0,9	- 0,2	0,4	- 0,1	0,0	x	x	x	x	x	x																																																																																																																																																							
x	x	x	x	x	x	x	x	x	x	x	x	x	476	388	1 090	1 079	26	31	238	24	202	218	1 973	x	Zweitstimmen	2 266	1 024	876	510	51	18	x	x	x	x	x	641	- 1 790		- 636	214	569	- 25	13	x	x	x	x	x	x	0,3	0,3	0,8	0,7	0,0	0,0	0,2	0,0	0,1	0,2	1,4	x	1,7	0,7	0,6	0,4	0,0	0,0	x	x	x	x	x	0,5	- 1,4	- 0,4	0,2	0,3	0,0	0,0	x	x	x	x	x	x	177 Wetterau I													x	719	2 417	x	x	x	x	x	x	x	x	x	x	Erststimmen	2 863	2 364	2 422	x	x	x	x	x	x	x	x	x		x	x	- 1 645	- 5	x	x	x	x	x	x	x	x	x	x	x	0,5	1,8	x	x	x	x	x	x	x	x	x	x	2,2	1,9	1,9	x	x	x	x	x	x	x	x	x	x	x	- 1,4	- 0,1	x	x	x	x	x	x	x	x	x	x	544	811	1 299	1 199	27	24	233	23	249	229	1 871	x	Zweitstimmen	2 535	1 860	1 440	604	110	23	x	x	x	x	x		421	- 1 991	- 1 049	- 141	595	- 83	1	x	x	x	x	x	x	0,4	0,6	0,9	0,9	0,0	0,0	0,2	0,0	0,2	0,2	1,4	x	2,0	1,5	1,1	0,5	0,1	0,0	x	x	x	x	x	0,3	- 1,6	- 0,9	- 0,2	0,4	- 0,1	0,0	x	x	x	x	x	x																																																																																																																																																																		
476	388	1 090	1 079	26	31	238	24	202	218	1 973	x	Zweitstimmen																																																																																																																																																																																																																																																																																																																																																																																																																			
2 266	1 024	876	510	51	18	x	x	x	x	x	641																																																																																																																																																																																																																																																																																																																																																																																																																				
- 1 790	- 636	214	569	- 25	13	x	x	x	x	x	x																																																																																																																																																																																																																																																																																																																																																																																																																				
0,3	0,3	0,8	0,7	0,0	0,0	0,2	0,0	0,1	0,2	1,4	x																																																																																																																																																																																																																																																																																																																																																																																																																				
1,7	0,7	0,6	0,4	0,0	0,0	x	x	x	x	x	0,5		- 1,4	- 0,4	0,2	0,3	0,0	0,0	x	x	x	x	x	x	177 Wetterau I													x	719	2 417	x	x	x	x	x	x	x	x	x	x	Erststimmen	2 863	2 364	2 422	x	x	x	x	x	x	x	x	x	x	x	- 1 645	- 5	x	x	x	x	x	x	x	x	x	x	x	0,5	1,8	x	x	x	x	x	x	x	x	x	x	2,2	1,9	1,9	x	x	x	x	x	x	x	x	x	x	x	- 1,4	- 0,1	x	x	x	x	x	x	x	x	x	x	544	811	1 299	1 199	27	24	233	23	249	229	1 871	x	Zweitstimmen	2 535	1 860	1 440	604	110	23	x	x	x	x	x	421	- 1 991	- 1 049	- 141	595	- 83	1	x	x	x	x	x	x	0,4	0,6	0,9	0,9	0,0	0,0	0,2	0,0	0,2	0,2	1,4	x	2,0	1,5	1,1	0,5	0,1	0,0	x	x	x	x	x	0,3	- 1,6	- 0,9	- 0,2	0,4	- 0,1	0,0	x	x	x	x	x	x																																																																																																																																																																																																																																		
- 1,4	- 0,4	0,2	0,3	0,0	0,0	x	x	x	x	x	x	177 Wetterau I													x	719	2 417	x	x	x	x	x	x	x	x	x	x	Erststimmen	2 863	2 364	2 422	x	x	x	x	x	x	x	x	x		x	x	- 1 645	- 5	x	x	x	x	x	x	x	x	x	x	x	0,5	1,8	x	x	x	x	x	x	x	x	x	x	2,2	1,9	1,9	x	x	x	x	x	x	x	x	x	x	x	- 1,4	- 0,1	x	x	x	x	x	x	x	x	x	x	544	811	1 299	1 199	27	24	233	23	249	229	1 871	x	Zweitstimmen	2 535	1 860	1 440	604	110	23	x	x	x	x	x		421	- 1 991	- 1 049	- 141	595	- 83	1	x	x	x	x	x	x	0,4	0,6	0,9	0,9	0,0	0,0	0,2	0,0	0,2	0,2	1,4	x	2,0	1,5	1,1	0,5	0,1	0,0	x	x	x	x	x	0,3	- 1,6	- 0,9	- 0,2	0,4	- 0,1	0,0	x	x	x	x	x	x																																																																																																																																																																																																																																													
177 Wetterau I																																																																																																																																																																																																																																																																																																																																																																																																																															
x	719	2 417	x	x	x	x	x	x	x	x	x	x	Erststimmen																																																																																																																																																																																																																																																																																																																																																																																																																		
2 863	2 364	2 422	x	x	x	x	x	x	x	x	x	x																																																																																																																																																																																																																																																																																																																																																																																																																			
x	- 1 645	- 5	x	x	x	x	x	x	x	x	x	x																																																																																																																																																																																																																																																																																																																																																																																																																			
x	0,5	1,8	x	x	x	x	x	x	x	x	x	x																																																																																																																																																																																																																																																																																																																																																																																																																			
2,2	1,9	1,9	x	x	x	x	x	x	x	x	x	x		x	- 1,4	- 0,1	x	x	x	x	x	x	x	x	x	x	544	811	1 299	1 199	27	24	233	23	249	229	1 871	x	Zweitstimmen	2 535	1 860	1 440	604	110	23	x	x	x	x	x	421	- 1 991	- 1 049	- 141	595	- 83	1	x	x	x	x	x	x	0,4	0,6	0,9	0,9	0,0	0,0	0,2	0,0	0,2	0,2	1,4	x	2,0	1,5	1,1	0,5	0,1	0,0	x	x	x	x	x	0,3	- 1,6	- 0,9	- 0,2	0,4	- 0,1	0,0	x	x	x	x	x	x																																																																																																																																																																																																																																																																																																																												
x	- 1,4	- 0,1	x	x	x	x	x	x	x	x	x	x	544	811	1 299	1 199	27	24	233	23	249	229	1 871	x	Zweitstimmen	2 535	1 860	1 440	604	110	23	x	x	x	x	x	421	- 1 991		- 1 049	- 141	595	- 83	1	x	x	x	x	x	x	0,4	0,6	0,9	0,9	0,0	0,0	0,2	0,0	0,2	0,2	1,4	x	2,0	1,5	1,1	0,5	0,1	0,0	x	x	x	x	x	0,3	- 1,6	- 0,9	- 0,2	0,4	- 0,1	0,0	x	x	x	x	x	x																																																																																																																																																																																																																																																																																																																																									
544	811	1 299	1 199	27	24	233	23	249	229	1 871	x	Zweitstimmen																																																																																																																																																																																																																																																																																																																																																																																																																			
2 535	1 860	1 440	604	110	23	x	x	x	x	x	421																																																																																																																																																																																																																																																																																																																																																																																																																				
- 1 991	- 1 049	- 141	595	- 83	1	x	x	x	x	x	x																																																																																																																																																																																																																																																																																																																																																																																																																				
0,4	0,6	0,9	0,9	0,0	0,0	0,2	0,0	0,2	0,2	1,4	x																																																																																																																																																																																																																																																																																																																																																																																																																				
2,0	1,5	1,1	0,5	0,1	0,0	x	x	x	x	x	0,3		- 1,6	- 0,9	- 0,2	0,4	- 0,1	0,0	x	x	x	x	x	x																																																																																																																																																																																																																																																																																																																																																																																																							
- 1,6	- 0,9	- 0,2	0,4	- 0,1	0,0	x	x	x	x	x	x																																																																																																																																																																																																																																																																																																																																																																																																																				

8. Ergebnisse der Bundestagswahlen 2017 und 2013

Merkmal	Wahlberechtigte	Wähler ---- Wahlbeteiligung	Abgegebene Stimmen		CDU	SPD	GRÜNE	DIE LINKE	AfD	FDP	
			ungültig	gültig							
178 Rheingau-Taunus – Limburg											
Erststimmen											
Anzahl	2017	220 341	173 638	2 300	171 338	71 558	43 435	12 009	9 394	17 439	13 053
	2013	220 668	165 788	3 756	162 032	84 489	47 152	9 119	6 300	6 913	3 726
Zu-/Abnahme		- 327	7 850	- 1 456	9 306	- 12 931	- 3 717	2 890	3 094	10 526	9 327
%	2017	—	78,8	1,3	98,7	41,8	25,4	7,0	5,5	10,2	7,6
	2013	—	75,1	2,3	97,7	52,1	29,1	5,6	3,9	4,3	2,3
Zu-/Abnahme		—	3,7	- 1,0	1,0	- 10,3	- 3,7	1,4	1,6	5,9	5,3
Zweitstimmen											
Anzahl	2017	220 341	173 638	2 017	171 621	59 347	35 534	15 273	11 141	20 364	22 681
	2013	220 668	165 788	3 864	161 924	73 599	40 718	13 955	7 290	9 469	10 139
Zu-/Abnahme		- 327	7 850	- 1 847	9 697	- 14 252	- 5 184	1 318	3 851	10 895	12 542
%	2017	—	78,8	1,2	98,8	34,6	20,7	8,9	6,5	11,9	13,2
	2013	—	75,1	2,3	97,7	45,5	25,1	8,6	4,5	5,8	6,3
Zu-/Abnahme		—	3,7	- 1,1	1,1	- 10,9	- 4,4	0,3	2,0	6,1	6,9
179 Wiesbaden											
Erststimmen											
Anzahl	2017	189 372	139 772	1 808	137 964	47 309	39 393	12 323	10 557	14 418	9 693
	2013	189 698	132 335	2 705	129 630	56 466	45 311	9 784	6 097	5 176	3 296
Zu-/Abnahme		- 326	7 437	- 897	8 334	- 9 157	- 5 918	2 539	4 460	9 242	6 397
%	2017	—	73,8	1,3	98,7	34,3	28,6	8,9	7,7	10,5	7,0
	2013	—	69,8	2,0	98,0	43,6	35,0	7,5	4,7	4,0	2,5
Zu-/Abnahme		—	4,0	- 0,7	0,7	- 9,3	- 6,4	1,4	3,0	6,5	4,5
Zweitstimmen											
Anzahl	2017	189 372	139 772	1 546	138 226	40 020	29 250	16 286	13 160	15 496	18 396
	2013	189 698	132 335	2 652	129 683	50 187	36 041	15 133	7 668	6 550	8 801
Zu-/Abnahme		- 326	7 437	- 1 106	8 543	- 10 167	- 6 791	1 153	5 492	8 946	9 595
%	2017	—	73,8	1,1	98,9	29,0	21,2	11,8	9,5	11,2	13,3
	2013	—	69,8	2,0	98,0	38,7	27,8	11,7	5,9	5,1	6,8
Zu-/Abnahme		—	4,0	- 0,9	0,9	- 9,7	- 6,6	0,1	3,6	6,1	6,5
180 Hanau											
Erststimmen											
Anzahl	2017	177 469	134 207	2 148	132 059	46 656	40 185	8 054	7 716	16 909	8 417
	2013	177 413	128 280	4 179	124 101	54 920	45 184	7 217	7 069	x	3 053
Zu-/Abnahme		56	5 927	- 2 031	7 958	- 8 264	- 4 999	837	647	x	5 364
%	2017	—	75,6	1,6	98,4	35,3	30,4	6,1	5,8	12,8	6,4
	2013	—	72,3	3,3	96,7	44,3	36,4	5,8	5,7	x	2,5
Zu-/Abnahme		—	3,3	- 1,7	1,7	- 9,0	- 6,0	0,3	0,1	x	3,9
Zweitstimmen											
Anzahl	2017	177 469	134 207	1 887	132 320	39 125	31 150	11 344	10 007	18 625	15 185
	2013	177 413	128 280	3 786	124 494	48 828	35 650	11 183	7 630	7 356	6 611
Zu-/Abnahme		56	5 927	- 1 899	7 826	- 9 703	- 4 500	161	2 377	11 269	8 574
%	2017	—	75,6	1,4	98,6	29,6	23,5	8,6	7,6	14,1	11,5
	2013	—	72,3	3,0	97,0	39,2	28,6	9,0	6,1	5,9	5,3
Zu-/Abnahme		—	3,3	- 1,6	1,6	- 9,6	- 5,1	- 0,4	1,5	8,2	6,2

in Hessen nach Wahlkreisen

Von den gültigen Stimmen entfielen auf												Merkmal	
PIRATEN	NPD	FREIE WÄHLER	Die PARTEI	BüSo	MLPD	BGE	DKP	DM	ÖDP	Übrige 2017 (Tab. 2 und 9)	Sonstige 2013		
178 Rheingau-Taunus – Limburg													
x	x	4 450	x	x	x	x	x	x	x	x	x	x	Erststimmen
2 869	1 464	x	x	x	x	x	x	x	x	x	x	x	
x	x	x	x	x	x	x	x	x	x	x	x	x	
x	x	2,6	x	x	x	x	x	x	x	x	x	x	
1,8	0,9	x	x	x	x	x	x	x	x	x	x	x	
x	x	x	x	x	x	x	x	x	x	x	x	x	
556	442	1 793	1 447	29	41	316	33	265	238	2 121	x	Zweitstimmen	
2 884	1 476	1 126	611	57	42	x	x	x	x	x	558		
- 2 328	- 1 034	667	836	- 28	- 1	x	x	x	x	x	x		
0,3	0,3	1,0	0,8	0,0	0,0	0,2	0,0	0,2	0,1	1,2	x		
1,8	0,9	0,7	0,4	0,0	0,0	x	x	x	x	x	0,3		
- 1,5	- 0,6	0,3	0,4	0,0	0,0	x	x	x	x	x	x		
179 Wiesbaden													
841	x	1 467	1 963	x	x	x	x	x	x	x	x	x	Erststimmen
2 224	941	x	x	335	x	x	x	x	x	x	x	x	
- 1 383	x	x	x	x	x	x	x	x	x	x	x	x	
0,6	x	1,1	1,4	x	x	x	x	x	x	x	x	x	
1,7	0,7	x	x	0,3	x	x	x	x	x	x	x	x	
- 1,1	x	x	x	x	x	x	x	x	x	x	x	x	
577	222	943	1 361	54	75	341	26	273	300	1 446	x	Zweitstimmen	
2 531	865	665	525	151	52	x	x	x	x	x	514		
- 1 954	- 643	278	836	- 97	23	x	x	x	x	x	x		
0,4	0,2	0,7	1,0	0,0	0,1	0,2	0,0	0,2	0,2	1,0	x		
2,0	0,7	0,5	0,4	0,1	0,0	x	x	x	x	x	0,4		
- 1,6	- 0,5	0,2	0,6	- 0,1	0,1	x	x	x	x	x	x		
180 Hanau													
x	539	1 678	1 905	x	x	x	x	x	x	x	x	x	Erststimmen
2 985	2 625	x	1 048	x	x	x	x	x	x	x	x	x	
x	- 2 086	x	857	x	x	x	x	x	x	x	x	x	
x	0,4	1,3	1,4	x	x	x	x	x	x	x	x	x	
2,4	2,1	x	0,8	x	x	x	x	x	x	x	x	x	
x	- 1,7	x	0,6	x	x	x	x	x	x	x	x	x	
568	636	1 024	1 237	32	58	232	72	515	239	2 271	x	Zweitstimmen	
2 549	1 899	847	876	73	28	x	x	x	x	x	964		
- 1 981	- 1 263	177	361	- 41	30	x	x	x	x	x	x		
0,4	0,5	0,8	0,9	0,0	0,0	0,2	0,1	0,4	0,2	1,7	x		
2,0	1,5	0,7	0,7	0,1	0,0	x	x	x	x	x	0,8		
- 1,6	- 1,0	0,1	0,2	- 0,1	0,0	x	x	x	x	x	x		

8. Ergebnisse der Bundestagswahlen 2017 und 2013

Merkmal	Wahlbe- rechtigte	Wähler ---- Wahlbe- teiligung	Abgegebene Stimmen		CDU	SPD	GRÜNE	DIE LINKE	AfD	FDP
			ungültig	gültig						
181 Main-Taunus										
Erststimmen										
Anzahl 2017	197 291	160 646	2 120	158 526	66 490	34 529	14 458	7 886	15 319	17 224
2013	196 605	155 145	4 078	151 067	79 353	40 927	12 453	6 355	x	6 472
Zu-/Abnahme	686	5 501	- 1 958	7 459	- 12 863	- 6 398	2 005	1 531	x	10 752
% 2017	—	81,4	1,3	98,7	41,9	21,8	9,1	5,0	9,7	10,9
2013	—	78,9	2,6	97,4	52,5	27,1	8,2	4,2	x	4,3
Zu-/Abnahme	—	2,5	- 1,3	1,3	- 10,6	- 5,3	0,9	0,8	x	6,6
Zweitstimmen										
Anzahl 2017	197 291	160 646	1 786	158 860	54 905	28 789	16 752	9 503	16 395	26 570
2013	196 605	155 145	3 226	151 919	66 598	34 156	15 057	6 406	10 470	13 100
Zu-/Abnahme	686	5 501	- 1 440	6 941	- 11 693	- 5 367	1 695	3 097	5 925	13 470
% 2017	—	81,4	1,1	98,9	34,6	18,1	10,5	6,0	10,3	16,7
2013	—	78,9	2,1	97,9	43,8	22,5	9,9	4,2	6,9	8,6
Zu-/Abnahme	—	2,5	- 1,0	1,0	- 9,2	- 4,4	0,6	1,8	3,4	8,1
182 Frankfurt am Main I										
Erststimmen										
Anzahl 2017	199 775	144 659	1 787	142 872	43 681	38 636	15 596	13 858	12 879	13 161
2013	195 615	133 575	3 056	130 519	52 427	43 124	12 875	10 280	x	4 125
Zu-/Abnahme	4 160	11 084	- 1 269	12 353	- 8 746	- 4 488	2 721	3 578	x	9 036
% 2017	—	72,4	1,2	98,8	30,6	27,0	10,9	9,7	9,0	9,2
2013	—	68,3	2,3	97,7	40,2	33,0	9,9	7,9	x	3,2
Zu-/Abnahme	—	4,1	- 1,1	1,1	- 9,6	- 6,0	1,0	1,8	x	6,0
Zweitstimmen										
Anzahl 2017	199 775	144 659	1 610	143 049	37 235	29 686	19 423	17 115	13 329	20 003
2013	195 615	133 575	2 687	130 888	43 883	35 106	17 398	11 684	6 983	9 209
Zu-/Abnahme	4 160	11 084	- 1 077	12 161	- 6 648	- 5 420	2 025	5 431	6 346	10 794
% 2017	—	72,4	1,1	98,9	26,0	20,8	13,6	12,0	9,3	14,0
2013	—	68,3	2,0	98,0	33,5	26,8	13,3	8,9	5,3	7,0
Zu-/Abnahme	—	4,1	- 0,9	0,9	- 7,5	- 6,0	0,3	3,1	4,0	7,0
183 Frankfurt am Main II										
Erststimmen										
Anzahl 2017	223 942	172 391	1 824	170 567	55 223	44 240	23 021	15 523	13 032	13 877
2013	219 357	159 914	2 937	156 977	57 004	47 854	21 184	9 547	5 155	5 434
Zu-/Abnahme	4 585	12 477	- 1 113	13 590	- 1 781	- 3 614	1 837	5 976	7 877	8 443
% 2017	—	77,0	1,1	98,9	32,4	25,9	13,5	9,1	7,6	8,1
2013	—	72,9	1,8	98,2	36,3	30,5	13,5	6,1	3,3	3,5
Zu-/Abnahme	—	4,1	- 0,7	0,7	- 3,9	- 4,6	0,0	3,0	4,3	4,6
Zweitstimmen										
Anzahl 2017	223 942	172 391	1 616	170 775	45 741	33 520	26 401	20 054	13 737	24 336
2013	219 357	159 914	2 901	157 013	53 198	41 360	24 165	12 778	7 669	10 979
Zu-/Abnahme	4 585	12 477	- 1 285	13 762	- 7 457	- 7 840	2 236	7 276	6 068	13 357
% 2017	—	77,0	0,9	99,1	26,8	19,6	15,5	11,7	8,0	14,3
2013	—	72,9	1,8	98,2	33,9	26,3	15,4	8,1	4,9	7,0
Zu-/Abnahme	—	4,1	- 0,9	0,9	- 7,1	- 6,7	0,1	3,6	3,1	7,3

in Hessen nach Wahlkreisen

Von den gültigen Stimmen entfielen auf												Merkmal	
PIRATEN	NPD	FREIE WÄHLER	Die PARTEI	BüSo	MLPD	BGE	DKP	DM	ÖDP	Übrige 2017 (Tab. 2 und 9)	Sonstige 2013		
181 Main-Taunus													
x	x	2 620	x	x	x	x	x	x	x	x	x	x	Erststimmen
3 729	1 778	x	x	x	x	x	x	x	x	x	x	x	
x	x	x	x	x	x	x	x	x	x	x	x	x	
x	x	1,7	x	x	x	x	x	x	x	x	x	x	
2,5	1,2	x	x	x	x	x	x	x	x	x	x	x	
x	x	x	x	x	x	x	x	x	x	x	x	x	
561	337	1 292	1 168	31	33	215	24	222	340	1 723	x	Zweitstimmen	
2 773	1 003	1 212	549	53	35	x	x	x	x	x	507		
- 2 212	- 666	80	619	- 22	- 2	x	x	x	x	x	x		
0,4	0,2	0,8	0,7	0,0	0,0	0,1	0,0	0,1	0,2	1,1	x		
1,8	0,7	0,8	0,4	0,0	0,0	x	x	x	x	x	0,3		
- 1,4	- 0,5	0,0	0,3	0,0	0,0	x	x	x	x	x	x		
182 Frankfurt am Main I													
967	x	1 309	2 479	x	210	x	x	x	x	96	x	Erststimmen	
3 066	1 148	1 586	939	177	x	x	x	x	x	x	772		
- 2 099	x	- 277	1 540	x	x	x	x	x	x	x	x		
0,7	x	0,9	1,7	x	0,1	x	x	x	x	0,1	x		
2,3	0,9	1,2	0,7	0,1	x	x	x	x	x	x	0,6		
- 1,6	x	- 0,3	1,0	x	x	x	x	x	x	x	x		
694	314	725	1 752	30	137	326	53	328	262	1 637	x	Zweitstimmen	
3 117	949	904	869	85	56	x	x	x	x	x	645		
- 2 423	- 635	- 179	883	- 55	81	x	x	x	x	x	x		
0,5	0,2	0,5	1,2	0,0	0,1	0,2	0,0	0,2	0,2	1,1	x		
2,4	0,7	0,7	0,7	0,1	0,0	x	x	x	x	x	0,5		
- 1,9	- 0,5	- 0,2	0,5	- 0,1	0,1	x	x	x	x	x	x		
183 Frankfurt am Main II													
1 228	x	1 026	3 221	x	176	x	x	x	x	x	x	Erststimmen	
2 858	1 015	988	1 155	101	x	x	x	x	x	x	4 682		
- 1 630	x	38	2 066	x	x	x	x	x	x	x	x		
0,7	x	0,6	1,9	x	0,1	x	x	x	x	x	x		
1,8	0,6	0,6	0,7	0,1	x	x	x	x	x	x	3,0		
- 1,1	x	0,0	1,2	x	x	x	x	x	x	x	x		
765	265	736	2 065	30	113	435	91	250	295	1 941	x	Zweitstimmen	
3 426	930	932	1 006	87	54	x	x	x	x	x	429		
- 2 661	- 665	- 196	1 059	- 57	59	x	x	x	x	x	x		
0,4	0,2	0,4	1,2	0,0	0,1	0,3	0,1	0,1	0,2	1,1	x		
2,2	0,6	0,6	0,6	0,1	0,0	x	x	x	x	x	0,3		
- 1,8	- 0,4	- 0,2	0,6	- 0,1	0,1	x	x	x	x	x	x		

8. Ergebnisse der Bundestagswahlen 2017 und 2013

Merkmal	Wahlbe- rechtigte	Wähler ---- Wahlbe- teiligung	Abgegebene Stimmen		CDU	SPD	GRÜNE	DIE LINKE	AfD	FDP
			ungültig	gültig						
184 Groß-Gerau										
Erststimmen										
Anzahl 2017	174 727	133 312	2 455	130 857	45 963	42 342	8 877	8 729	14 805	7 358
2013	174 002	127 383	4 079	123 304	52 087	46 942	9 502	7 645	x	2 489
Zu-/Abnahme	725	5 929	- 1 624	7 553	- 6 124	- 4 600	- 625	1 084	x	4 869
% 2017	—	76,3	1,8	98,2	35,1	32,4	6,8	6,7	11,3	5,6
2013	—	73,2	3,2	96,8	42,2	38,1	7,7	6,2	x	2,0
Zu-/Abnahme	—	3,1	- 1,4	1,4	- 7,1	- 5,7	- 0,9	0,5	x	3,6
Zweitstimmen										
Anzahl 2017	174 727	133 312	2 132	131 180	39 950	33 319	11 862	10 755	15 943	12 645
2013	174 002	127 383	3 694	123 689	45 389	37 781	13 129	7 693	6 939	5 762
Zu-/Abnahme	725	5 929	- 1 562	7 491	- 5 439	- 4 462	- 1 267	3 062	9 004	6 883
% 2017	—	76,3	1,6	98,4	30,5	25,4	9,0	8,2	12,2	9,6
2013	—	73,2	2,9	97,1	36,7	30,5	10,6	6,2	5,6	4,7
Zu-/Abnahme	—	3,1	- 1,3	1,3	- 6,2	- 5,1	- 1,6	2,0	6,6	4,9
185 Offenbach										
Erststimmen										
Anzahl 2017	220 194	163 610	2 624	160 986	58 566	40 107	14 246	12 435	18 048	12 420
2013	221 650	158 240	4 637	153 603	69 930	47 984	12 548	9 479	x	4 376
Zu-/Abnahme	- 1 456	5 370	- 2 013	7 383	- 11 364	- 7 877	1 698	2 956	x	8 044
% 2017	—	74,3	1,6	98,4	36,4	24,9	8,8	7,7	11,2	7,7
2013	—	71,4	2,9	97,1	45,5	31,2	8,2	6,2	x	2,8
Zu-/Abnahme	—	2,9	- 1,3	1,3	- 9,1	- 6,3	0,6	1,5	x	4,9
Zweitstimmen										
Anzahl 2017	220 194	163 610	2 317	161 293	49 303	34 519	16 423	14 261	19 051	20 372
2013	221 650	158 240	3 990	154 250	59 905	40 203	16 503	10 205	8 994	9 836
Zu-/Abnahme	- 1 456	5 370	- 1 673	7 043	- 10 602	- 5 684	- 80	4 056	10 057	10 536
% 2017	—	74,3	1,4	98,6	30,6	21,4	10,2	8,8	11,8	12,6
2013	—	71,4	2,5	97,5	38,8	26,1	10,7	6,6	5,8	6,4
Zu-/Abnahme	—	2,9	- 1,1	1,1	- 8,2	- 4,7	- 0,5	2,2	6,0	6,2
186 Darmstadt										
Erststimmen										
Anzahl 2017	242 622	192 674	2 740	189 934	58 276	56 483	26 949	16 149	17 264	11 750
2013	240 017	180 790	4 193	176 597	63 397	65 820	20 704	9 111	6 789	4 306
Zu-/Abnahme	2 605	11 884	- 1 453	13 337	- 5 121	- 9 337	6 245	7 038	10 475	7 444
% 2017	—	79,4	1,4	98,6	30,7	29,7	14,2	8,5	9,1	6,2
2013	—	75,3	2,3	97,7	35,9	37,3	11,7	5,2	3,8	2,4
Zu-/Abnahme	—	4,1	- 0,9	0,9	- 5,2	- 7,6	2,5	3,3	5,3	3,8
Zweitstimmen										
Anzahl 2017	242 622	192 674	2 142	190 532	52 278	42 675	27 312	19 540	18 685	20 901
2013	240 017	180 790	4 090	176 700	61 677	50 416	25 149	11 866	9 169	8 945
Zu-/Abnahme	2 605	11 884	- 1 948	13 832	- 9 399	- 7 741	2 163	7 674	9 516	11 956
% 2017	—	79,4	1,1	98,9	27,4	22,4	14,3	10,3	9,8	11,0
2013	—	75,3	2,3	97,7	34,9	28,5	14,2	6,7	5,2	5,1
Zu-/Abnahme	—	4,1	- 1,2	1,2	- 7,5	- 6,1	0,1	3,6	4,6	5,9

in Hessen nach Wahlkreisen

Von den gültigen Stimmen entfielen auf												Merkmal	
PIRATEN	NPD	FREIE WÄHLER	Die PARTEI	BüSo	MLPD	BGE	DKP	DM	ÖDP	Übrige 2017 (Tab. 2 und 9)	Sonstige 2013		
184 Groß-Gerau													
x	x	2 507	x	x	276	x	x	x	x	x	x	x	Erststimmen
4 639	x	x	x	x	x	x	x	x	x	x	x	x	
x	x	x	x	x	x	x	x	x	x	x	x	x	
x	x	1,9	x	x	0,2	x	x	x	x	x	x	x	
3,8	x	x	x	x	x	x	x	x	x	x	x	x	
x	x	x	x	x	x	x	x	x	x	x	x	x	
962	402	1 387	1 192	42	124	244	81	386	201	1 685	x	x	Zweitstimmen
2 989	1 430	1 036	643	52	76	x	x	x	x	x	770	x	
- 2 027	- 1 028	351	549	- 10	48	x	x	x	x	x	x	x	
0,7	0,3	1,1	0,9	0,0	0,1	0,2	0,1	0,3	0,2	1,3	x	x	
2,4	1,2	0,8	0,5	0,0	0,1	x	x	x	x	x	0,6	x	
- 1,7	- 0,9	0,3	0,4	0,0	0,0	x	x	x	x	x	x	x	
185 Offenbach													
1 586	x	3 056	x	x	x	x	x	x	x	522	x	x	Erststimmen
3 780	2 538	2 968	x	x	x	x	x	x	x	x	x	x	
- 2 194	x	88	x	x	x	x	x	x	x	x	x	x	
1,0	x	1,9	x	x	x	x	x	x	x	0,3	x	x	
2,5	1,7	1,9	x	x	x	x	x	x	x	x	x	x	
- 1,5	x	0,0	x	x	x	x	x	x	x	x	x	x	
944	436	1 353	1 564	38	77	354	56	320	284	1 938	x	x	Zweitstimmen
3 627	1 663	1 461	839	49	40	x	x	x	x	x	925	x	
- 2 683	- 1 227	- 108	725	- 11	37	x	x	x	x	x	x	x	
0,6	0,3	0,8	1,0	0,0	0,0	0,2	0,0	0,2	0,2	1,2	x	x	
2,4	1,1	0,9	0,5	0,0	0,0	x	x	x	x	x	0,6	x	
- 1,8	- 0,8	- 0,1	0,5	0,0	0,0	x	x	x	x	x	x	x	
186 Darmstadt													
x	x	2 571	x	x	492	x	x	x	x	x	x	x	Erststimmen
5 033	1 437	x	x	x	x	x	x	x	x	x	x	x	
x	x	x	x	x	x	x	x	x	x	x	x	x	
x	x	1,4	x	x	0,3	x	x	x	x	x	x	x	
2,8	0,8	x	x	x	x	x	x	x	x	x	x	x	
x	x	x	x	x	x	x	x	x	x	x	x	x	
1 350	465	1 184	2 270	39	184	485	63	410	537	2 154	x	x	Zweitstimmen
5 508	1 354	933	991	62	96	x	x	x	x	x	534	x	
- 4 158	- 889	251	1 279	- 23	88	x	x	x	x	x	x	x	
0,7	0,2	0,6	1,2	0,0	0,1	0,3	0,0	0,2	0,3	1,1	x	x	
3,1	0,8	0,5	0,6	0,0	0,1	x	x	x	x	x	0,3	x	
- 2,4	- 0,6	0,1	0,6	0,0	0,0	x	x	x	x	x	x	x	

8. Ergebnisse der Bundestagswahlen 2017 und 2013

Merkmal	Wahlberechtigte	Wähler ---- Wahlbeteiligung	Abgegebene Stimmen		CDU	SPD	GRÜNE	DIE LINKE	AfD	FDP
			ungültig	gültig						
187 Odenwald										
Erststimmen										
Anzahl 2017	234 421	184 979	3 142	181 837	65 653	52 764	14 183	11 138	21 348	13 139
2013	234 360	177 273	6 023	171 250	80 323	57 586	11 854	8 621	x	4 581
Zu-/Abnahme	61	7 706	- 2 881	10 587	- 14 670	- 4 822	2 329	2 517	x	8 558
% 2017	—	78,9	1,7	98,3	36,1	29,0	7,8	6,1	11,7	7,2
2013	—	75,6	3,4	96,6	46,9	33,6	6,9	5,0	x	2,7
Zu-/Abnahme	—	3,3	- 1,7	1,7	- 10,8	- 4,6	0,9	1,1	x	4,5
Zweitstimmen										
Anzahl 2017	234 421	184 979	2 745	182 234	59 634	42 521	16 085	13 434	22 259	19 949
2013	234 360	177 273	5 441	171 832	70 211	48 252	15 560	9 459	9 864	8 964
Zu-/Abnahme	61	7 706	- 2 696	10 402	- 10 577	- 5 731	525	3 975	12 395	10 985
% 2017	—	78,9	1,5	98,5	32,7	23,3	8,8	7,4	12,2	10,9
2013	—	75,6	3,1	96,9	40,9	28,1	9,1	5,5	5,7	5,2
Zu-/Abnahme	—	3,3	- 1,6	1,6	- 8,2	- 4,8	- 0,3	1,9	6,5	5,7
188 Bergstraße										
Erststimmen										
Anzahl 2017	198 679	156 079	2 343	153 736	59 779	41 408	11 747	8 512	19 152	11 712
2013	199 685	148 381	3 252	145 129	70 131	46 099	8 222	5 730	6 129	2 795
Zu-/Abnahme	- 1 006	7 698	- 909	8 607	- 10 352	- 4 691	3 525	2 782	13 023	8 917
% 2017	—	78,6	1,5	98,5	38,9	26,9	7,6	5,5	12,5	7,6
2013	—	74,3	2,2	97,8	48,3	31,8	5,7	3,9	4,2	1,9
Zu-/Abnahme	—	4,3	- 0,7	0,7	- 9,4	- 4,9	1,9	1,6	8,3	5,7
Zweitstimmen										
Anzahl 2017	198 679	156 079	1 999	154 080	51 088	34 433	13 587	10 186	19 931	18 195
2013	199 685	148 381	3 822	144 559	61 337	39 838	12 520	7 025	8 134	7 975
Zu-/Abnahme	- 1 006	7 698	- 1 823	9 521	- 10 249	- 5 405	1 067	3 161	11 797	10 220
% 2017	—	78,6	1,3	98,7	33,2	22,3	8,8	6,6	12,9	11,8
2013	—	74,3	2,6	97,4	42,4	27,6	8,7	4,9	5,6	5,5
Zu-/Abnahme	—	4,3	- 1,3	1,3	- 9,2	- 5,3	0,1	1,7	7,3	6,3

in Hessen nach Wahlkreisen

Von den gültigen Stimmen entfielen auf												Merkmal	
PIRATEN	NPD	FREIE WÄHLER	Die PARTEI	BüSo	MLPD	BGE	DKP	DM	ÖDP	Übrige 2017 (Tab. 2 und 9)	Sonstige 2013		
187 Odenwald													
x	x	2 651	x	x	x	x	x	x	x	x	961	x	Erststimmen
5 279	3 006	x	x	x	x	x	x	x	x	x	x	x	
x	x	x	x	x	x	x	x	x	x	x	x	x	
x	x	1,5	x	x	x	x	x	x	x	x	0,5	x	
3,1	1,8	x	x	x	x	x	x	x	x	x	x	x	
x	x	x	x	x	x	x	x	x	x	x	x	x	
832	624	1 512	1 586	31	116	293	135	409	379	2 435	x	Zweitstimmen	
4 034	2 035	1 307	833	101	76	x	x	x	x	x	1 136		
- 3 202	- 1 411	205	753	- 70	40	x	x	x	x	x	x		
0,5	0,3	0,8	0,9	0,0	0,1	0,2	0,1	0,2	0,2	1,3	x		
2,3	1,2	0,8	0,5	0,1	0,0	x	x	x	x	x	0,7		
- 1,8	- 0,9	0,0	0,4	- 0,1	0,1	x	x	x	x	x	x		
188 Bergstraße													
x	x	x	x	x	x	x	x	x	x	x	1 426	x	Erststimmen
2 779	1 635	1 609	x	x	x	x	x	x	x	x	x	x	
x	x	x	x	x	x	x	x	x	x	x	x	x	
x	x	x	x	x	x	x	x	x	x	x	0,9	x	
1,9	1,1	1,1	x	x	x	x	x	x	x	x	x	x	
x	x	x	x	x	x	x	x	x	x	x	x	x	
685	549	1 217	1 251	67	60	236	31	298	254	2 012	x	Zweitstimmen	
2 951	1 589	1 602	628	67	32	x	x	x	x	x	861		
- 2 266	- 1 040	- 385	623	0	28	x	x	x	x	x	x		
0,4	0,4	0,8	0,8	0,0	0,0	0,2	0,0	0,2	0,2	1,3	x		
2,0	1,1	1,1	0,4	0,0	0,0	x	x	x	x	x	0,6		
- 1,6	- 0,7	- 0,3	0,4	0,0	0,0	x	x	x	x	x	x		

9. Ergebnisse der übrigen Parteien bei der Bundestagswahl 2017 in Hessen nach Wahlkreisen

Wahlkreis	Wahl- berechtigte	Wahl- beteiligung	Abgegebene Zweitstimmen					
			ungültig	gültig	davon entfielen auf			
					Tierschutzpartei		V-Partei ³	
					Anzahl	%	Anzahl	%
Land Hessen	4 409 241	77,0	46 732	3 348 779	34 041	1,0	5 248	0,2
167 Waldeck	186 825	76,5	2 127	140 730	1 327	0,9	155	0,1
168 Kassel	222 451	75,5	2 452	165 395	1 590	1,0	215	0,1
169 Werra-Meißner – Hersfeld-Rotenburg	175 992	76,0	2 677	131 063	1 021	0,8	149	0,1
170 Schwalm-Eder	188 074	77,5	2 689	143 054	1 283	0,9	161	0,1
171 Marburg	183 296	77,7	1 587	140 784	1 148	0,8	174	0,1
172 Lahn-Dill	208 740	74,3	2 263	152 795	1 437	0,9	173	0,1
173 Gießen	217 806	76,5	2 322	164 311	1 564	1,0	271	0,2
174 Fulda	209 966	77,1	3 311	158 626	1 316	0,8	218	0,1
175 Main-Kinzig – Wetterau II – Schotten	179 307	77,1	2 169	136 022	1 671	1,2	209	0,2
176 Hochtaunus	181 516	80,6	1 705	144 609	1 751	1,2	222	0,2
177 Wetterau I	176 435	78,7	1 633	137 220	1 632	1,2	239	0,2
178 Rheingau-Taunus – Limburg	220 341	78,8	2 017	171 621	1 827	1,1	294	0,2
179 Wiesbaden	189 372	73,8	1 546	138 226	1 194	0,9	252	0,2
180 Hanau	177 469	75,6	1 887	132 320	2 007	1,5	264	0,2
181 Main-Taunus	197 291	81,4	1 786	158 860	1 499	0,9	224	0,1
182 Frankfurt am Main I	199 775	72,4	1 610	143 049	1 386	1,0	251	0,2
183 Frankfurt am Main II	223 942	77,0	1 616	170 775	1 577	0,9	364	0,2
184 Groß-Gerau	174 727	76,3	2 132	131 180	1 463	1,1	222	0,2
185 Offenbach	220 194	74,3	2 317	161 293	1 645	1,0	293	0,2
186 Darmstadt	242 622	79,4	2 142	190 532	1 819	1,0	335	0,2
187 Odenwald	234 421	78,9	2 745	182 234	2 091	1,1	344	0,2
188 Bergstraße	198 679	78,6	1 999	154 080	1 793	1,2	219	0,1