

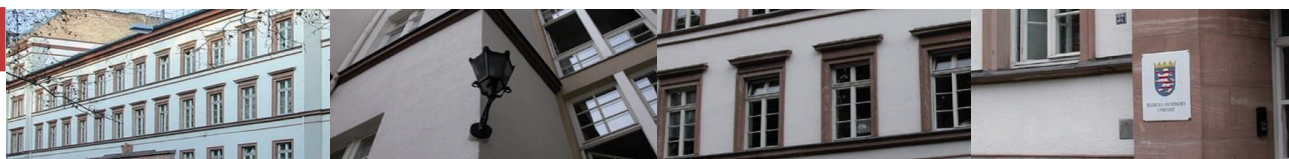

Statistische Berichte



Kennziffer: D I 2 - j/16

April 2017

Gewerbeanzeigen in Hessen im Jahr 2016

Hessisches Statistisches Landesamt, Wiesbaden

Impressum

Dienstgebäude: Rheinstraße 35/37, 65185 Wiesbaden
Briefadresse: 65175 Wiesbaden

Ihre Ansprechpartner für Fragen und Anregungen zu diesem Bericht

Herr Andreas Müller 0611 3802-137
Frau Beate Goldmann 0611 3802-171
Herr Jörg Führer 0611 3802-519
E-Mail gewerbeanzeigen@statistik.hessen.de
Telefax 0611 3802-198
Internet <http://www.statistik-hessen.de>

Copyright

© Hessisches Statistisches Landesamt, Wiesbaden, 2017
Vervielfältigung und Verbreitung, auch auszugsweise, mit Quellenangabe gestattet.

Allgemeine Geschäftsbedingungen

Die Allgemeinen Geschäftsbedingungen sind unter
<http://www.statistik-hessen.de> "AGB"
abrufbar.

Zeichenerklärungen

- = genau Null (nichts vorhanden) bzw. keine Veränderung eingetreten
- 0 = Zahlenwert ungleich Null, Betrag jedoch kleiner als die Hälfte von 1 in der letzten besetzten Stelle
- . = Zahlenwert unbekannt oder geheim zu halten
- . . . = Zahlenwert lag bei Redaktionsschluss noch nicht vor
- () = Aussagewert eingeschränkt, da der Zahlenwert statistisch unsicher ist
- / = keine Angabe, da Zahlenwert nicht sicher genug
- x = Tabellenfeld gesperrt, weil Aussage nicht sinnvoll
(oder bei Veränderungsraten ist die Ausgangszahl kleiner als 100)
- D = Durchschnitt
- s = geschätzte Zahl
- p = vorläufige Zahl
- r = berichtigte Zahl

Aus Gründen der Übersichtlichkeit sind nur negative Veränderungsraten und Salden mit einem Vorzeichen versehen. Positive Veränderungsraten und Salden sind ohne Vorzeichen. Im Allgemeinen ist ohne Rücksicht auf die Endsumme auf- bzw. abgerundet worden. Das Ergebnis der Summierung der Einzelzahlen kann deshalb geringfügig von der Endsumme abweichen.

Inhalt

	Seite
Vorbemerkungen und Begriffserläuterungen	2
Grafiken	
1. Gewerbeanmeldungen und -abmeldungen in Hessen seit 2005	4
2. Gewerbeanmeldungen und -abmeldungen in Hessen im Jahr 2016 – nach Wirtschaftsabschnitten	4
3. Vierteljährliche An- und Abmeldungen von Gewerbebetrieben in Hessen seit 2005	5
4. Monatlicher Saldo der An- und Abmeldungen von Gewerbebetrieben – in Hessen 2015 und 2016	5
5. Gewerbeanzeigen im Jahr 2016 nach Verwaltungsbezirken	6
Tabellen	
1. Gewerbeanzeigen von 2005 bis 2016 nach dem Grund der Meldung	7
2. Gewerbeanzeigen im Jahr 2016 nach Art der Niederlassung und Rechtsform sowie – Einzelunternehmen nach Geschlecht, Staatsangehörigkeit und Grund der Anzeige	8
3. Gewerbeanzeigen im Jahr 2016 nach Wirtschaftsbereichen und Verwaltungsbezirken	9
4. Gewerbeanmeldungen und -abmeldungen sowie Neuerrichtungen und Aufgaben – je 1000 Einwohner im Jahr 2016 nach Verwaltungsbezirken	24
5. Gewerbeanmeldungen im Jahr 2016 nach Wirtschaftsbereichen	25
6. Gewerbeabmeldungen im Jahr 2016 nach Wirtschaftsbereichen	27
7. Gewerbeanmeldungen insgesamt nach Rechtsformen sowie Einzelunternehmen nach – Geschlecht und Staatsangehörigkeit im Jahr 2016 nach Regierungsbezirken	29
8. Gewerbeabmeldungen insgesamt nach Rechtsformen sowie Einzelunternehmen nach – Geschlecht und Staatsangehörigkeit im Jahr 2016 nach Regierungsbezirken	32
9. Gewerbeanmeldungen und -abmeldungen sowie Neuerrichtungen und Aufgaben – je 1000 Einwohner im Jahr 2016 nach Verwaltungsbezirken und Gemeinden	35
10. Neugründungen: Gewerbetreibende im Jahr 2016 nach Geschlecht und – Verwaltungsbezirken	44
11. Neugründungen: Gewerbetreibende im Jahr 2016 nach Staatsangehörigkeit – und Verwaltungsbezirken	45
12. Vollständige Aufgaben: Gewerbetreibende im Jahr 2016 nach Geschlecht und – Verwaltungsbezirken	46
13. Vollständige Aufgaben: Gewerbetreibende im Jahr 2016 nach Staatsangehörigkeit – und Verwaltungsbezirken	47
14. Gewerbeanzeigen im Jahr 2016 nach wirtschaftlicher Bedeutung und Verwaltungsbezirken	48
Anhang	
Übersicht über die Klassifikation der Wirtschaftszweige, Ausgabe 2008 (WZ 2008)	64

Vorbemerkungen

Im Zusammenhang mit einer Änderung der Gewerbeordnung und anderer gewerberechtlicher Vorschriften durch das Gesetz vom 23. November 1994 (BGBl. I S. 3475) wurde mit Beginn des Jahres 1996 eine bundeseinheitliche **Statistik der Gewerbeanzeigen** angeordnet, mit der die früher lediglich landesinterne Statistik auf diesem Gebiet abgelöst wurde. Rechtsgrundlagen sind die §§ 14 und 55 c nach der Neufassung der Gewerbeordnung vom 22. Februar 1999 (BGBl. I Nr. 9, S. 202 ff.), geändert in "Drittes Gesetz zur Änderung der Gewerbeordnung und sonstiger gewerberechtlicher Vorschriften" vom 24. August 2002 (BGBl. I Nr. 62, S. 3412 ff.) und mit Auswirkungen auf die Statistik zuletzt geändert in Artikel 1 des Gesetzes zur Änderung gewerberechtlicher Vorschriften (GewRÄndG) (BGBl. 2011 Teil 1 S.1341).

Die bei allen Gewerbeanzeigenpflichtigen monatlich durchzuführende Statistik dient der Gewinnung zuverlässiger, aktueller und bundesweit vergleichbarer Daten über die Gewerbeanmeldungen und -abmeldungen.

Die Anzeigepflicht besteht für den Betrieb eines Gewerbes bzw. für selbstständige Gewerbetreibende. Davon ausgenommen sind Urproduktion (z. B. Land- und Forstwirtschaft), freie Berufe im Sinne des Gewerberechts (z. B. freie wissenschaftliche, künstlerische oder schriftstellerische Tätigkeit), die bloße Verwaltung eigenen Vermögens sowie verbotene bzw. sozial unwertige Tätigkeiten. Es werden sowohl Hauptniederlassungen wie auch Zweigniederlassungen und unselbstständige Zweigstellen einbezogen.

Die Auswertung der Meldeformulare erfolgt in Form einer Sekundärstatistik, deren wichtigste Ergebnisse in diesem Statistischen Bericht veröffentlicht werden. Mit der Umstellung der Statistik waren einige weitere Neuerungen verbunden, die beim Vergleich mit den früheren Jahren zu beachten sind. Diese Neuerungen betreffen u.a. die konkrete Angabe für das Geschlecht des Meldepflichtigen und der Differenzierungsmöglichkeit nach dem Grund der An- oder Abmeldung.

Begriffserläuterungen

Gewerbeanmeldung:

Ein Gewerbe ist **anzumelden** bei der Neuerrichtung eines Betriebes, einer Zweigniederlassung oder einer unselbstständigen Zweigstelle sowie bei der Übernahme eines bereits bestehenden Betriebes durch einen anderen Gewerbetreibenden oder Änderung der Rechtsform etwa Umwandlung eines Einzelunternehmens in eine GmbH. Auch die Verlegung eines Betriebes aus dem Bereich einer Meldebehörde in den einer anderen zählt bei der Anmeldung als Neuerrichtung.

Neuerrichtungen:

Diese errechnen sich aus den Betriebsgründungen (Hauptniederlassung, Zweigniederlassung unselbstständige Zweigstelle), den sonstigen Neugründungen sowie aus den Umwandlungen.

Neugründungen:

Diese errechnen sich aus den Betriebsgründungen (Hauptniederlassung, Zweigniederlassung unselbstständige Zweigstelle) und den sonstigen Neugründungen.

Sonstige Neugründungen:

Zur "Sonstigen" Neugründung zählt die Gründung einer Hauptniederlassung durch einen Kleingewerbetreibenden, die nach Art und Umfang keinen in kaufmännischer Weise eingerichteten Geschäftsbetrieb erfordert. Kleingewerbetreibender ist hier derjenige, der keine Eintragung im Handelsregister hat, der keine Handwerkskarte besitzt und keine Arbeitnehmer beschäftigt. Die Gründung eines Gewerbes, das im Nebenerwerb betrieben wird, gilt ebenfalls als "Sonstige" Neugründung.

Gewerbeabmeldung:

Ein Gewerbe ist **abzumelden** bei der vollständigen Aufgabe eines Betriebes, einer Zweigniederlassung oder einer unselbstständigen Zweigstelle, der Verlegung in einen anderen Meldebezirk oder der Aufgabe eines Teils der im Meldebezirk angemeldeten Tätigkeiten, wenn dabei zugleich eine Zweigniederlassung oder unselbstständige Zweigstelle aufgegeben wird (teilweise Aufgabe). Zu den Gewerbeabmeldungen zählt auch die Aufgabe eines weiterhin bestehenden Betriebes (Eigentümerwechsel).

Aufgaben:

Diese errechnen sich aus den Betriebsaufgaben (Hauptniederlassung, Zweigniederlassung unselbstständige Zweigstelle), den sonstigen Stilllegungen sowie aus den Umwandlungen.

Vollständige Aufgaben:

Diese errechnen sich aus den Betriebsaufgaben (Hauptniederlassung, Zweigniederlassung unselbstständige Zweigstelle) und den sonstigen Stilllegungen.

Sonstige Stilllegung:

Eine "Sonstige" Stilllegung liegt vor bei der vollständigen Aufgabe einer Hauptniederlassung eines Kleingewerbetreibenden (Nicht-Kaufmann/-frau). Das Kleinunternehmen war nicht im Handelsregister eingetragen und beschäftigte keine Arbeitnehmer. Die Aufgabe eines Gewerbes, das im Nebenerwerb betrieben wurde, gilt ebenfalls als "Sonstige" Stilllegung.

Zweigniederlassung:

Eine Zweigniederlassung im Sinne des § 14 Abs. 1 Satz 1 GewO kann entsprechend dem handelsrechtlichen Begriff der Zweigniederlassung (§ 13 HGB) dann angenommen werden, wenn ein Betrieb mit selbstständiger Organisation, selbstständigen Betriebsmitteln und gesonderter Buchführung besteht, dessen Leiter Geschäfte selbstständig abzuschließen und durchzuführen befugt ist.

Unselbstständige Zweigstellen:

Unselbstständige Zweigstellen im Sinne des § 14 Absatz 1 Satz 1 GewO sind feste örtliche Anlagen oder Einrichtungen, die der Ausübung eines stehenden Gewerbes dienen (z. B. ein Auslieferungslager).

Personengesellschaften:

Bei den Personengesellschaften sind alle geschäftsführungsberechtigten Gesellschafter die Gewerbetreibenden, nicht dagegen die Personengesellschaften als solche, weil diese keine eigene Rechtspersönlichkeit besitzen. Zu den Personengesellschaften gehören u.a. die Gesellschaft des bürgerlichen Rechts (GbR), die Offene Handelsgesellschaft (OHG) sowie die Kommanditgesellschaft (KG).

Juristische Personen:

Dabei handelt es sich z. B. um die Gesellschaft mit beschränkter Haftung (GmbH), die Aktiengesellschaft (AG), eine eingetragene Genossenschaft oder einen eingetragenen Verein.

1. Gewerbebeanmeldungen und -abmeldungen in Hessen seit 2005

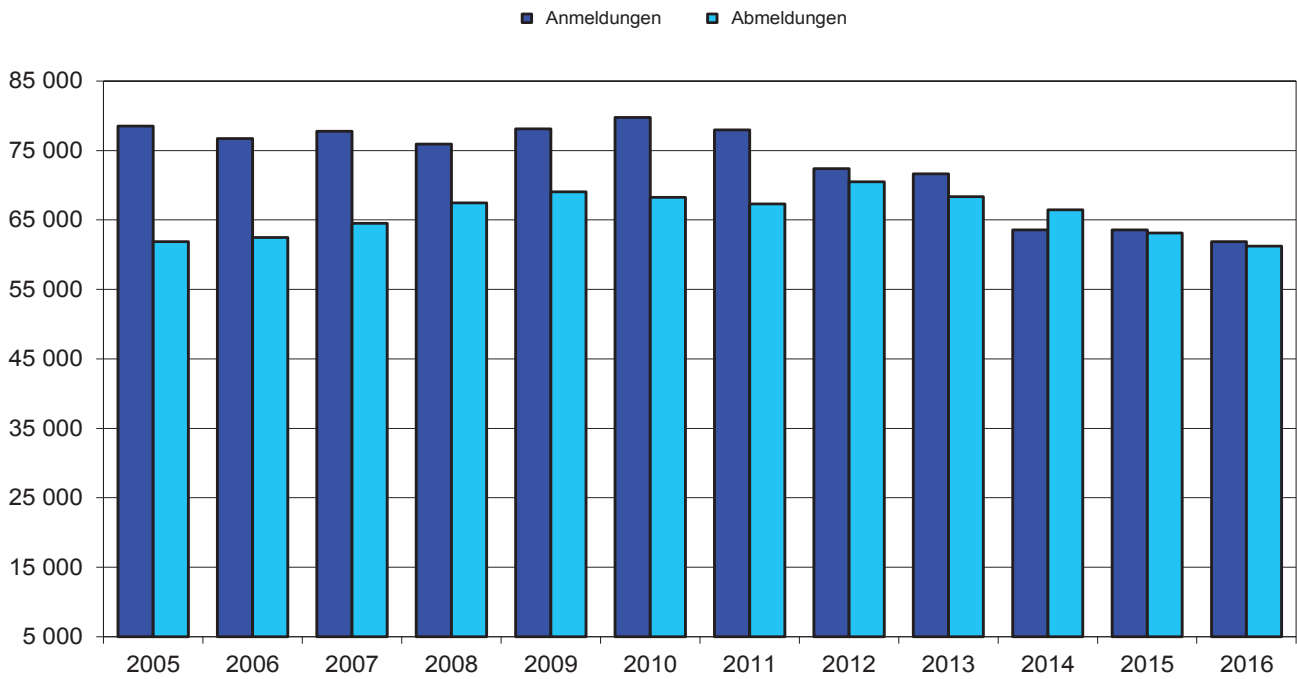

2. Gewerbebeanmeldungen und -abmeldungen in Hessen im Jahr 2016 nach Wirtschaftsabschnitten¹⁾²⁾

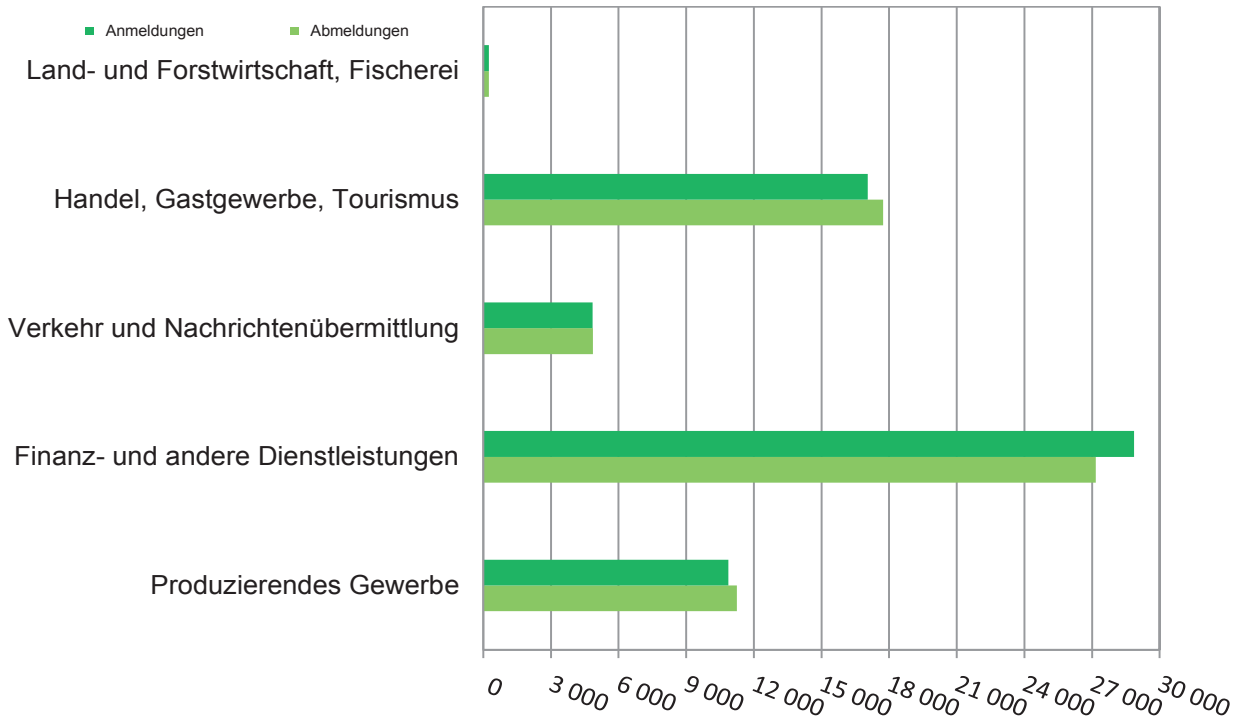

1) Klassifikation der Wirtschaftszweige, Ausgabe 2008 (siehe Anhang). — 2) Land- und Forstwirtschaft, Fischerei: Abschnitt A; Handel, Gastgewerbe, Tourismus: Abschnitte G, I; Verkehr u. Nachrichtenübermittlung: Abschnitte H, J; Finanz- und andere Dienstleistungen: Abschnitte K-N, P-S; Produzierendes Gewerbe: Abschnitte B, C-F;

3. Vierteljährliche An- und Abmeldungen von Gewerbebetrieben in Hessen seit 2005

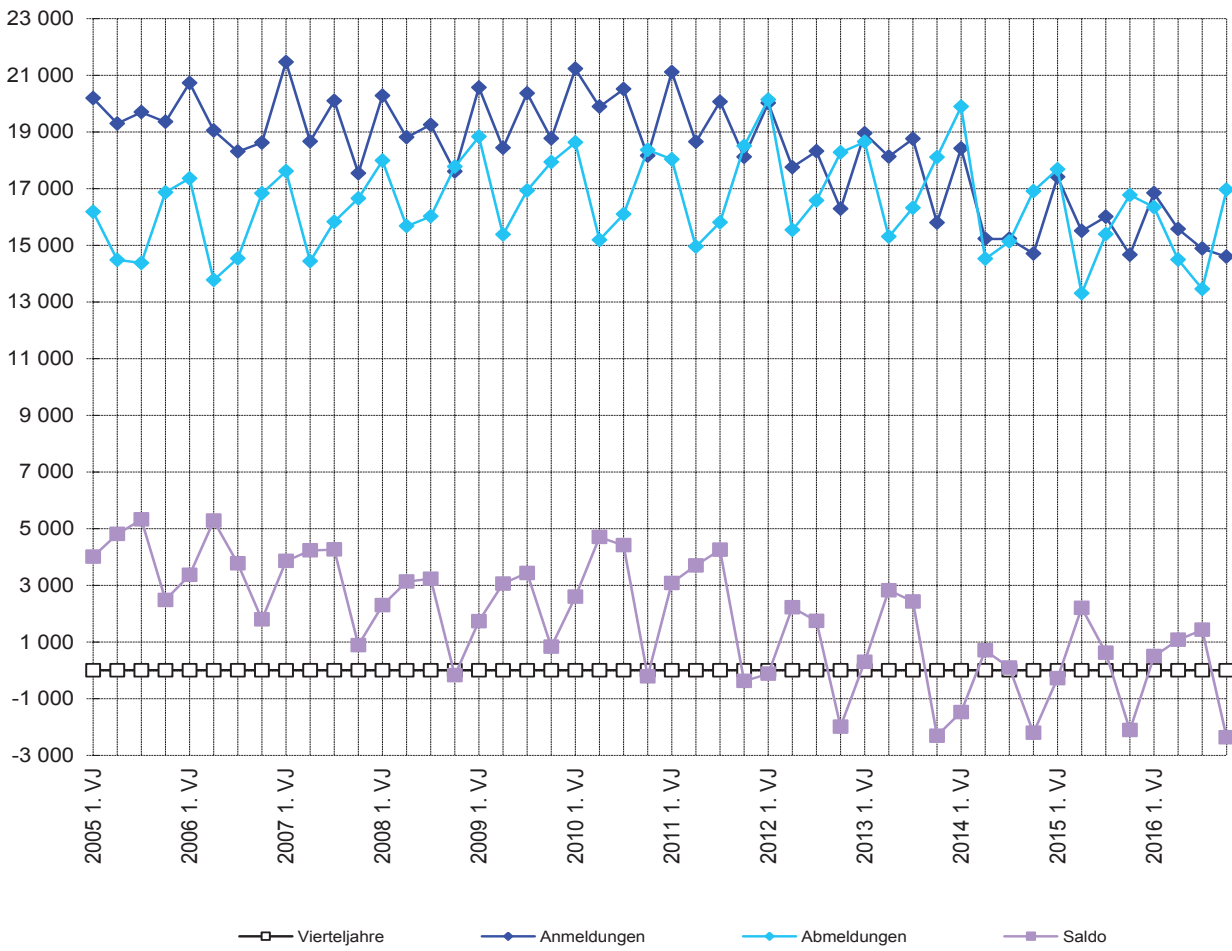

4. Monatlicher Saldo der An- und Abmeldungen von Gewerbebetrieben in Hessen im Jahr 2015 und 2016

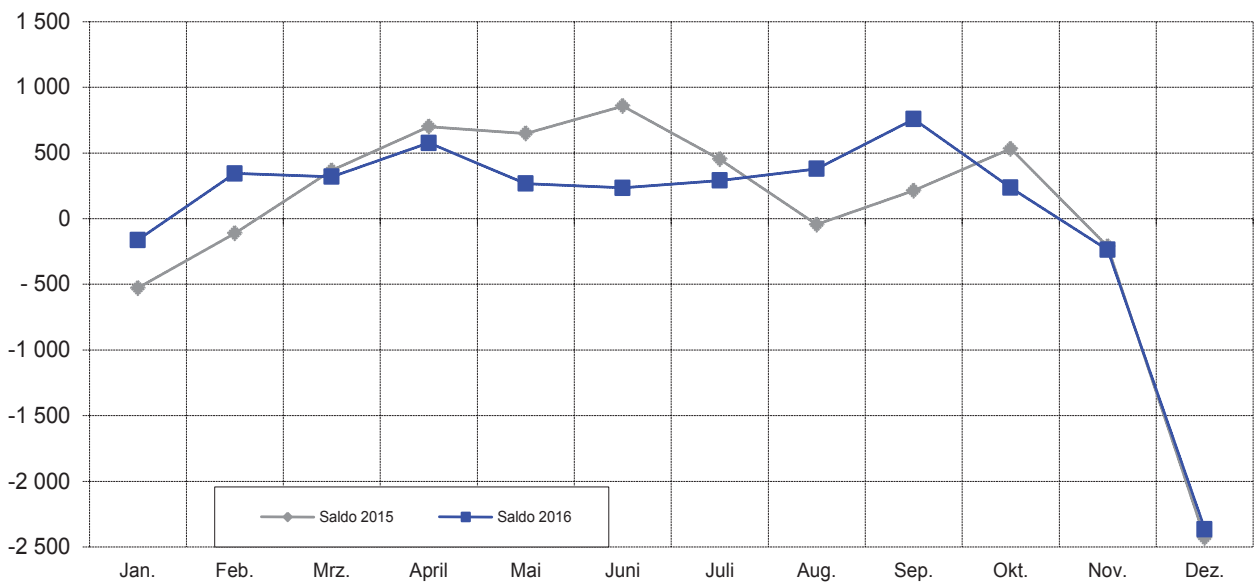

5. Gewerbeanzeigen im Jahr 2016 nach Verwaltungsbezirken

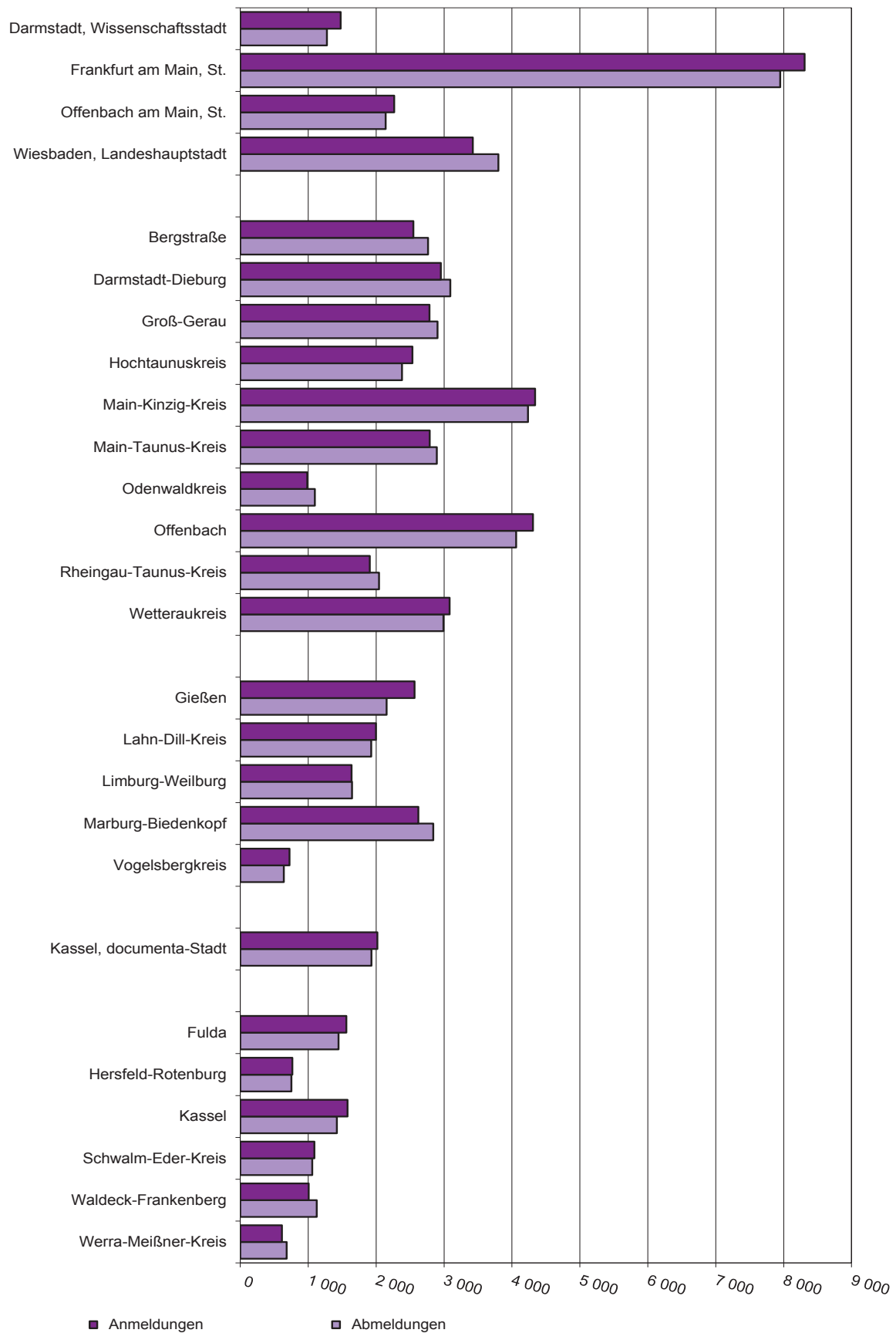

1. Gewerbeanzeigen¹⁾ von 2005 bis 2016 nach dem Grund der Meldung

Jahr --- Halbjahr	Anmeldungen				Abmeldungen				Saldo ²⁾ aus Anmeldungen und Ab- meldungen insgesamt
	ins- gesamt	davon			ins- gesamt	davon			
		Neu- errichtung	Zuzug	Übernahme		Aufgabe	Fortzug	Übergabe	

Grundzahlen

2005	78 532	65 866	6 770	5 896	61 902	48 897	7 478	5 527	16 630
2006	76 700	63 677	7 264	5 759	62 492	49 686	7 486	5 320	14 208
2007	77 768	64 585	7 726	5 457	64 525	51 478	7 935	5 112	13 243
2008	75 938	62 775	7 842	5 321	67 453	54 403	8 002	5 048	8 485
2009	78 129	64 941	8 019	5 169	69 066	55 934	8 231	4 901	9 063
2010	79 775	66 050	8 550	5 175	68 273	54 610	8 671	4 992	11 502
2011	77 943	64 818	8 389	4 736	67 284	54 583	8 187	4 514	10 659
2012	72 378	59 553	8 418	4 407	70 519	57 674	8 642	4 203	1 859
2013	71 629	58 451	8 577	4 601	68 377	55 512	8 342	4 523	3 252
2014	63 569	51 551	7 807	4 211	66 449	54 288	8 177	3 984	- 2 880
2015	63 583	51 552	7 677	4 354	63 139	50 681	8 090	4 368	444
2016	61 890	49 973	7 722	4 195	61 249	49 442	7 655	4 152	641
2014 1. Halbjahr	33 639	27 186	4 212	2 241	34 410	28 034	4 301	2 075	- 771
2. Halbjahr	29 930	24 365	3 595	1 970	32 039	26 254	3 876	1 909	- 2 109
2015 1. Halbjahr	32 913	26 780	3 852	2 281	30 980	24 490	4 242	2 248	1 933
2. Halbjahr	30 670	24 772	3 825	2 073	32 159	26 191	3 848	2 120	- 1 489
2016 1. Halbjahr	32 416	26 250	3 949	2 217	30 837	24 764	3 883	2 190	1 579
2. Halbjahr	29 474	23 723	3 773	1 978	30 412	24 678	3 772	1 962	- 938

Zu- bzw. Abnahme (-) jeweils gegenüber dem gleichen Vorjahreszeitraum

2005	- 1 097	- 966	587	- 718	2 448	2 991	282	- 825	x
2006	- 1 832	- 2 189	494	- 137	590	789	8	- 207	x
2007	1 068	908	462	- 302	2 033	1 792	449	- 208	x
2008	- 1 830	- 1 810	116	- 136	2 928	2 925	67	- 64	x
2009	2 191	2 166	177	- 152	1 613	1 531	229	- 147	x
2010	1 646	1 109	531	6	- 793	- 1 324	440	91	x
2011	- 1 832	- 1 232	- 161	- 439	- 989	- 27	- 484	- 478	x
2012	- 5 565	- 5 265	29	- 329	3 235	3 091	455	- 311	x
2013	- 749	- 1 102	159	194	- 2 142	- 2 162	- 300	320	x
2014	- 8 060	- 6 900	- 770	- 390	- 1 928	- 1 224	- 165	- 539	x
2015	14	1	- 130	143	- 3 310	- 3 607	- 87	384	x
2016	- 1 693	- 1 579	45	- 159	- 1 890	- 1 239	- 435	- 216	x
2014 1. Halbjahr	- 3 440	- 2 989	- 242	- 209	463	733	18	- 288	x
2. Halbjahr	- 4 620	- 3 911	- 528	- 181	- 2 391	- 1 957	- 183	- 251	x
2015 1. Halbjahr	- 726	- 406	- 360	40	- 3 430	- 3 544	- 59	173	x
2. Halbjahr	740	407	230	103	120	- 63	- 28	211	x
2016 1. Halbjahr	- 497	- 530	97	- 64	- 143	274	- 359	- 58	x
2. Halbjahr	- 1 196	- 1 049	- 52	- 95	- 1 747	- 1 513	- 76	- 158	x

1) Ab 1996 ohne Automatenaufsteller und Reisegewerbe. — 2) Mehr bzw. weniger (-) Anmeldungen als Abmeldungen.

2. Gewerbeanzeigen¹⁾ im Jahr 2016 nach Art der Niederlassung und Rechtsform sowie Einzelunternehmen nach Geschlecht, Staatsangehörigkeit und Grund der Anzeige

Gegenstand der Nachweisung	Anmeldungen			Abmeldungen			Saldo ⁴⁾
	insgesamt	darunter Neuerrichtung ²⁾	Zu- bzw. Abnahme (-) gegenüber dem letzten Jahr in %	insgesamt	darunter Aufgabe ³⁾	Zu- bzw. Abnahme (-) gegenüber dem letzten Jahr in %	
I n s g e s a m t							
Nach Art der Niederlassung							
Hauptniederlassung	58 008	46 805	- 3,1	57 944	46 876	- 2,5	64
Zweigniederlassung	810	627	2,8	801	622	- 2,7	9
Unselbstständige Zweigstelle	3 072	2 541	4,5	2 504	1 944	- 12,4	568
Insgesamt	61 890	49 973	- 2,7	61 249	49 442	- 3,0	641
Nach der Rechtsform des Unternehmens							
Einzelunternehmen	47 427	39 603	- 3,5	49 341	41 732	- 1,2	- 1 914
Offene Handelsgesellschaft	153	95	- 14,0	207	92	- 1,4	- 54
Kommanditgesellschaft	109	67	31,3	144	99	- 11,7	- 35
Gesellschaft mit beschränkter Haftung Co. KG	1 347	911	16,0	857	548	- 20,4	490
Gesellschaft des bürgerlichen Rechts	3 450	2 407	- 13,9	3 417	2 126	- 17,3	33
Aktiengesellschaft	105	65	- 34,0	216	107	- 5,7	- 111
Gesellschaft mit beschränkter Haftung GmbH ohne Unternehmergeinschaft (haftungsbeschränkt)	8 761	6 406	4,7	6 563	4 338	- 2,4	2 198
Unternehmergeinschaft (haftungsbeschränkt)	7 378	5 282	3,9	5 716	3 765	- 3,8	1 662
Private Company Limited by Shares	1 383	1 124	8,8	847	573	8,0	536
Sonstige Rechtsformen	122	101	- 17,6	128	104	- 21,5	- 6
	416	318	35,5	376	296	- 25,4	40
E i n z e l u n t e r n e h m e n							
Nach Geschlecht							
weiblich	16 800	14 369	- 3,0	17 268	14 901	0,4	- 468
männlich	30 627	25 234	- 3,8	32 073	26 831	- 2,0	- 1 446
zusammen	47 427	39 603	- 3,5	49 341	41 732	- 1,2	- 1 914
Nach ausgewählter Staatsangehörigkeit des Inhabers							
deutsch	31 705	26 114	- 1,8	33 205	27 642	0,2	- 1 500
kroatisch	761	646	- 26,1	846	741	- 19,7	- 85
griechisch	360	289	- 10,4	368	298	2,2	- 8
italienisch	761	626	- 5,9	742	627	- 8,1	19
österreichisch	100	85	- 10,7	132	109	- 3,6	- 32
polnisch	4 123	3 517	- 10,6	4 570	4 047	7,3	- 447
türkisch	1 994	1 632	- 1,0	1 853	1 496	- 0,5	141
bulgarisch	1 079	986	- 11,7	1 334	1 227	- 24,1	- 255
rumänisch	2 072	1 864	- 7,1	2 156	1 993	- 13,4	- 84
ungarisch	371	336	- 5,4	423	383	5,8	- 52
Nach ausgewähltem Grund der Anzeige							
Betriebsgründung	10 484	—	0,6	—	—	—	—
Betriebsaufgabe	—	—	—	8 801	—	- 7,6	—
keine Angabe	—	—	—	30 748	—	0,2	—
wirtschaftliche Schwierigkeiten	—	—	—	2 619	—	- 14,1	—
Insolvenzverfahren	—	—	—	578	—	12,2	—

1) Ohne Automatenaufsteller und Reisegewerbe. — 2) Ohne Zuzug. — 3) Ohne Fortzug. — 4) Mehr bzw. weniger (-) Anmeldungen als Abmeldungen.

3. Gewerbeanzeigen¹⁾ im Jahr 2016 nach Wirtschaftsbereichen und Verwaltungsbezirken

Nr. der Wirtschaftsklassifikation ²⁾	Wirtschaftsabschnitte	Anmeldungen			Abmeldungen		
		insgesamt	darunter	Zu- bzw. Abnahme (-) gegenüber dem letzten Jahr in %	insgesamt	darunter	Zu- bzw. Abnahme (-) gegenüber dem letzten Jahr in %
			Neuerichtung ³⁾			Aufgabe ⁴⁾	
Darmstadt, Wissenschaftsstadt							
A	Land- und Forstwirtschaft, Fischerei	—	—	- 100,0	—	—	- 100,0
B	Bergbau und Gewinnung v. Steinen u. Erden	—	—	x	—	—	x
C	Verarbeitendes Gewerbe	40	31	21,2	29	21	- 27,5
D	Energieversorgung	10	8	66,7	4	3	- 50,0
E	Wasserversorgung; Abwasser- und Abfallentsorgung und Beseitigung von Umweltverschmutzungen	—	—	- 100,0	3	3	200,0
F	Baugewerbe	152	118	- 21,6	132	108	- 21,9
G	Handel; Instandhaltung und Reparatur v. Kraftfahrzeugen	296	261	0,3	271	216	- 4,6
H	Verkehr und Lagerei	48	36	29,7	54	43	5,9
I	Gastgewerbe; Beherbergung und Gastronomie	126	107	5,9	122	99	23,2
J	Information und Kommunikation	114	96	- 22,4	98	70	- 24,6
K	Erbringung von Finanz- und Versicherungsdienstleistungen	27	18	- 20,6	25	18	- 45,7
L	Grundstücks- und Wohnungswesen	30	26	- 21,1	14	7	- 50,0
M	Erbringung von freiberuflichen, wissenschaftlichen und technischen Dienstleistungen	242	206	7,1	167	136	- 8,7
N	Erbringung v. sonst. wirtschaftl. Dienstleistungen	185	160	17,1	160	132	- 7,5
O	Öffentliche Verwaltung, Verteidigung; Sozialversicherung	—	—	x	—	—	x
P	Erziehung und Unterricht	35	32	- 25,5	22	15	- 26,7
Q	Gesundheits- und Sozialwesen	14	10	- 30,0	20	19	81,8
R	Kunst, Unterhaltung und Erholung	39	37	- 11,4	28	19	- 12,5
S	Erbringung von sonstigen Dienstleistungen	120	103	- 4,8	126	100	9,6
A-S	Insgesamt	1 478	1 249	- 3,2	1 275	1 009	- 9,0
Frankfurt am Main, Stadt							
A	Land- und Forstwirtschaft, Fischerei	—	—	- 100,0	2	2	100,0
B	Bergbau und Gewinnung v. Steinen u. Erden	—	—	- 100,0	—	—	x
C	Verarbeitendes Gewerbe	133	121	- 7,6	148	106	- 21,7
D	Energieversorgung	25	21	31,6	35	18	133,3
E	Wasserversorgung; Abwasser- und Abfallentsorgung und Beseitigung von Umweltverschmutzungen	3	3	—	3	3	- 25,0
F	Baugewerbe	686	536	- 21,5	982	817	- 10,2
G	Handel; Instandhaltung und Reparatur v. Kraftfahrzeugen	1 516	1 325	- 0,6	1 418	1 169	- 5,8
H	Verkehr und Lagerei	363	327	- 13,8	396	344	- 4,3
I	Gastgewerbe; Beherbergung und Gastronomie	854	736	6,4	746	614	3,9
J	Information und Kommunikation	504	438	3,5	394	315	- 2,0
K	Erbringung von Finanz- und Versicherungsdienstleistungen	240	188	- 19,2	208	151	- 23,2
L	Grundstücks- und Wohnungswesen	251	214	- 4,9	187	141	- 8,3
M	Erbringung von freiberuflichen, wissenschaftlichen und technischen Dienstleistungen	1 429	1 273	1,1	1 168	968	5,1
N	Erbringung v. sonst. wirtschaftl. Dienstleistungen	1 294	1 167	3,0	1 301	1 138	- 9,5
O	Öffentliche Verwaltung, Verteidigung; Sozialversicherung	—	—	x	—	—	x
P	Erziehung und Unterricht	147	133	- 8,7	107	90	- 3,6
Q	Gesundheits- und Sozialwesen	107	99	- 22,5	104	90	10,6
R	Kunst, Unterhaltung und Erholung	141	129	7,6	96	81	- 1,0
S	Erbringung von sonstigen Dienstleistungen	615	550	- 14,5	653	574	- 0,9
A-S	Insgesamt	8 308	7 260	- 4,1	7 948	6 621	- 4,5

3. Gewerbeanzeigen¹⁾ im Jahr 2016 nach Wirtschaftsbereichen und Verwaltungsbezirken

Nr. der Wirtschaftsklassifikation ²⁾	Wirtschaftsabschnitte	Anmeldungen			Abmeldungen		
		insgesamt	darunter Neuerrichtung ³⁾	Zu- bzw. Abnahme (-) gegenüber dem letzten Jahr in %	insgesamt	darunter Aufgabe ⁴⁾	Zu- bzw. Abnahme (-) gegenüber dem letzten Jahr in %
Offenbach am Main, Stadt							
A	Land- und Forstwirtschaft, Fischerei	1	1	—	1	1	—
B	Bergbau und Gewinnung v. Steinen u. Erden	—	—	x	—	—	x
C	Verarbeitendes Gewerbe	21	18	- 41,7	45	35	- 19,6
D	Energieversorgung	2	2	- 60,0	4	4	x
E	Wasserversorgung; Abwasser- und Abfallentsorgung und Beseitigung von Umweltverschmutzungen	1	1	—	2	2	- 60,0
F	Baugewerbe	828	740	3,4	722	656	- 17,1
G	Handel; Instandhaltung und Reparatur v. Kraftfahrzeugen	270	212	- 6,9	291	224	- 22,0
H	Verkehr und Lagerei	88	79	20,5	91	78	- 20,2
I	Gastgewerbe; Beherbergung und Gastronomie	165	57	16,2	155	65	- 15,8
J	Information und Kommunikation	75	49	1,4	59	40	- 22,4
K	Erbringung von Finanz- und Versicherungsdienstleistungen	28	22	- 17,6	25	18	- 56,9
L	Grundstücks- und Wohnungswesen	46	36	7,0	30	23	- 14,3
M	Erbringung von freiberuflichen, wissenschaftlichen und technischen Dienstleistungen	178	149	- 20,5	167	137	- 39,5
N	Erbringung v. sonst. wirtschaftl. Dienstleistungen	303	268	- 15,8	357	328	- 35,3
O	Öffentliche Verwaltung, Verteidigung; Sozialversicherung	—	—	x	—	—	x
P	Erziehung und Unterricht	16	16	- 27,3	13	10	8,3
Q	Gesundheits- und Sozialwesen	21	18	- 25,0	10	8	- 66,7
R	Kunst, Unterhaltung und Erholung	43	36	- 14,0	21	17	- 50,0
S	Erbringung von sonstigen Dienstleistungen	180	165	0,6	146	128	- 33,6
A-S	Insgesamt	2 266	1 869	- 4,1	2 139	1 774	- 26,4
Wiesbaden, Landeshauptstadt							
A	Land- und Forstwirtschaft, Fischerei	2	2	100,0	—	—	- 100,0
B	Bergbau und Gewinnung v. Steinen u. Erden	—	—	x	—	—	- 100,0
C	Verarbeitendes Gewerbe	70	57	- 18,6	93	68	6,9
D	Energieversorgung	20	16	5,3	17	11	21,4
E	Wasserversorgung; Abwasser- und Abfallentsorgung und Beseitigung von Umweltverschmutzungen	4	4	x	2	2	—
F	Baugewerbe	479	419	- 16,7	598	525	- 20,4
G	Handel; Instandhaltung und Reparatur v. Kraftfahrzeugen	634	494	- 1,6	673	538	- 20,7
H	Verkehr und Lagerei	112	100	- 16,4	161	139	- 3,0
I	Gastgewerbe; Beherbergung und Gastronomie	310	161	18,3	319	189	4,2
J	Information und Kommunikation	149	122	- 7,5	160	124	- 19,6
K	Erbringung von Finanz- und Versicherungsdienstleistungen	91	69	- 18,8	101	80	- 9,0
L	Grundstücks- und Wohnungswesen	108	90	33,3	124	93	- 69,8
M	Erbringung von freiberuflichen, wissenschaftlichen und technischen Dienstleistungen	430	366	- 8,3	550	466	- 18,4
N	Erbringung v. sonst. wirtschaftl. Dienstleistungen	488	432	2,3	524	460	- 12,5
O	Öffentliche Verwaltung, Verteidigung; Sozialversicherung	—	—	x	—	—	x
P	Erziehung und Unterricht	46	38	- 24,6	40	30	- 23,1
Q	Gesundheits- und Sozialwesen	41	39	- 24,1	47	38	- 23,0
R	Kunst, Unterhaltung und Erholung	47	35	- 31,9	61	48	29,8
S	Erbringung von sonstigen Dienstleistungen	393	333	11,0	329	275	2,5
A-S	Insgesamt	3 424	2 777	- 3,8	3 799	3 086	- 18,3

3. Gewerbeanzeigen¹⁾ im Jahr 2016 nach Wirtschaftsbereichen und Verwaltungsbezirken

Nr. der Wirtschaftsklassifikation ²⁾	Wirtschaftsabschnitte	Anmeldungen			Abmeldungen		
		insgesamt	darunter Neuerrichtung ³⁾	Zu- bzw. Abnahme (-) gegenüber dem letzten Jahr in %	insgesamt	darunter Aufgabe ⁴⁾	Zu- bzw. Abnahme (-) gegenüber dem letzten Jahr in %
Bergstraße							
A	Land- und Forstwirtschaft, Fischerei	11	11	- 26,7	7	7	- 41,7
B	Bergbau und Gewinnung v. Steinen u. Erden	—	—	x	—	—	x
C	Verarbeitendes Gewerbe	86	68	- 30,1	116	92	- 0,9
D	Energieversorgung	34	31	21,4	16	9	- 38,5
E	Wasserversorgung; Abwasser- und Abfallentsorgung und Beseitigung von Umweltverschmutzungen	2	1	- 66,7	4	3	300,0
F	Baugewerbe	428	318	- 27,1	468	372	- 16,4
G	Handel; Instandhaltung und Reparatur v. Kraftfahrzeugen	526	421	0,2	634	537	9,3
H	Verkehr und Lagerei	69	55	—	95	77	- 2,1
I	Gastgewerbe; Beherbergung und Gastronomie	182	145	4,0	195	155	7,1
J	Information und Kommunikation	100	78	- 15,3	108	74	6,9
K	Erbringung von Finanz- und Versicherungsdienstleistungen	91	68	- 8,1	121	94	6,1
L	Grundstücks- und Wohnungswesen	70	54	- 5,4	49	32	- 36,4
M	Erbringung von freiberuflichen, wissenschaftlichen und technischen Dienstleistungen	262	217	4,8	257	204	- 9,2
N	Erbringung v. sonst. wirtschaftl. Dienstleistungen	338	279	9,4	364	299	4,3
O	Öffentliche Verwaltung, Verteidigung; Sozialversicherung	—	—	x	—	—	x
P	Erziehung und Unterricht	56	47	- 12,5	38	27	- 19,1
Q	Gesundheits- und Sozialwesen	15	14	- 64,3	34	27	30,8
R	Kunst, Unterhaltung und Erholung	56	50	- 6,7	58	45	48,7
S	Erbringung von sonstigen Dienstleistungen	221	187	- 0,9	202	171	- 6,0
A-S	Insgesamt	2 547	2 044	- 8,0	2 766	2 225	- 2,1
Darmstadt-Dieburg							
A	Land- und Forstwirtschaft, Fischerei	20	19	17,6	12	8	- 7,7
B	Bergbau und Gewinnung v. Steinen u. Erden	1	—	x	—	—	x
C	Verarbeitendes Gewerbe	84	58	- 15,2	105	75	19,3
D	Energieversorgung	45	35	21,6	26	16	52,9
E	Wasserversorgung; Abwasser- und Abfallentsorgung und Beseitigung von Umweltverschmutzungen	2	2	- 71,4	2	1	- 50,0
F	Baugewerbe	448	324	- 7,1	475	366	- 0,4
G	Handel; Instandhaltung und Reparatur v. Kraftfahrzeugen	562	429	- 6,6	721	583	19,8
H	Verkehr und Lagerei	102	72	- 28,7	148	117	10,4
I	Gastgewerbe; Beherbergung und Gastronomie	163	113	- 1,2	205	157	19,9
J	Information und Kommunikation	164	119	18,8	145	112	11,5
K	Erbringung von Finanz- und Versicherungsdienstleistungen	98	74	8,9	104	75	40,5
L	Grundstücks- und Wohnungswesen	75	55	31,6	58	43	20,8
M	Erbringung von freiberuflichen, wissenschaftlichen und technischen Dienstleistungen	286	230	- 11,5	279	229	- 1,8
N	Erbringung v. sonst. wirtschaftl. Dienstleistungen	398	330	8,2	373	290	14,1
O	Öffentliche Verwaltung, Verteidigung; Sozialversicherung	—	—	x	—	—	x
P	Erziehung und Unterricht	53	42	- 7,0	49	40	36,1
Q	Gesundheits- und Sozialwesen	27	23	- 60,3	43	34	- 33,8
R	Kunst, Unterhaltung und Erholung	67	49	1,5	40	22	2,6
S	Erbringung von sonstigen Dienstleistungen	356	308	16,0	306	252	25,4
A-S	Insgesamt	2 951	2 282	- 2,5	3 091	2 420	12,3

3. Gewerbeanzeigen¹⁾ im Jahr 2016 nach Wirtschaftsbereichen und Verwaltungsbezirken

Nr. der Wirtschaftsklassifikation ²⁾	Wirtschaftsabschnitte	Anmeldungen			Abmeldungen		
		insgesamt	darunter Neuerrichtung ³⁾	Zu- bzw. Abnahme (-) gegenüber dem letzten Jahr in %	insgesamt	darunter Aufgabe ⁴⁾	Zu- bzw. Abnahme (-) gegenüber dem letzten Jahr in %
Groß-Gerau							
A	Land- und Forstwirtschaft, Fischerei	5	5	- 58,3	5	5	- 37,5
B	Bergbau und Gewinnung v. Steinen u. Erden	—	—	- 100,0	—	—	x
C	Verarbeitendes Gewerbe	64	51	- 28,1	72	59	- 25,8
D	Energieversorgung	14	12	- 48,1	8	5	- 60,0
E	Wasserversorgung; Abwasser- und Abfallentsorgung und Beseitigung von Umweltverschmutzungen	2	2	—	1	1	- 85,7
F	Baugewerbe	433	359	- 8,8	456	391	- 12,5
G	Handel; Instandhaltung und Reparatur v. Kraftfahrzeugen	564	464	4,8	608	505	- 6,2
H	Verkehr und Lagerei	214	165	- 9,3	226	183	- 4,2
I	Gastgewerbe; Beherbergung und Gastronomie	224	154	4,7	229	158	16,8
J	Information und Kommunikation	111	91	18,1	121	87	4,3
K	Erbringung von Finanz- und Versicherungsdienstleistungen	92	70	50,8	65	53	- 23,5
L	Grundstücks- und Wohnungswesen	54	46	20,0	53	39	6,0
M	Erbringung von freiberuflichen, wissenschaftlichen und technischen Dienstleistungen	318	272	4,3	324	272	11,3
N	Erbringung v. sonst. wirtschaftl. Dienstleistungen	304	244	- 15,1	370	315	- 13,6
O	Öffentliche Verwaltung, Verteidigung; Sozialversicherung	—	—	x	—	—	x
P	Erziehung und Unterricht	64	49	23,1	51	37	27,5
Q	Gesundheits- und Sozialwesen	33	30	- 5,7	30	26	50,0
R	Kunst, Unterhaltung und Erholung	52	42	10,6	49	36	2,1
S	Erbringung von sonstigen Dienstleistungen	238	203	- 2,5	235	203	13,0
A-S	Insgesamt	2 786	2 259	- 1,7	2 903	2 375	- 3,8
Hochtaunuskreis							
A	Land- und Forstwirtschaft, Fischerei	11	7	- 15,4	11	9	37,5
B	Bergbau und Gewinnung v. Steinen u. Erden	3	2	x	—	—	x
C	Verarbeitendes Gewerbe	89	54	1,1	83	62	- 6,7
D	Energieversorgung	22	14	46,7	16	13	128,6
E	Wasserversorgung; Abwasser- und Abfallentsorgung und Beseitigung von Umweltverschmutzungen	2	—	x	—	—	x
F	Baugewerbe	228	174	- 22,4	244	203	- 12,5
G	Handel; Instandhaltung und Reparatur v. Kraftfahrzeugen	467	352	11,2	479	373	0,8
H	Verkehr und Lagerei	66	54	- 16,5	80	64	- 2,4
I	Gastgewerbe; Beherbergung und Gastronomie	137	99	—	143	103	- 4,0
J	Information und Kommunikation	130	90	- 0,8	117	79	2,6
K	Erbringung von Finanz- und Versicherungsdienstleistungen	120	83	—	96	67	- 22,6
L	Grundstücks- und Wohnungswesen	103	78	14,4	70	46	- 38,1
M	Erbringung von freiberuflichen, wissenschaftlichen und technischen Dienstleistungen	416	324	- 6,3	351	251	- 10,9
N	Erbringung v. sonst. wirtschaftl. Dienstleistungen	370	298	- 5,1	364	288	- 10,1
O	Öffentliche Verwaltung, Verteidigung; Sozialversicherung	—	—	x	—	—	x
P	Erziehung und Unterricht	58	48	1,8	34	26	- 8,1
Q	Gesundheits- und Sozialwesen	47	41	- 11,3	49	44	8,9
R	Kunst, Unterhaltung und Erholung	34	24	- 22,7	32	26	- 5,9
S	Erbringung von sonstigen Dienstleistungen	231	180	- 7,6	210	156	1,0
A-S	Insgesamt	2 534	1 922	- 3,5	2 381	1 811	- 7,1

3. Gewerbeanzeigen¹⁾ im Jahr 2016 nach Wirtschaftsbereichen und Verwaltungsbezirken

Nr. der Wirtschaftsklassifikation ²⁾	Wirtschaftsabschnitte	Anmeldungen			Abmeldungen		
		insgesamt	darunter	Zu- bzw. Abnahme (-) gegenüber dem letzten Jahr in %	insgesamt	darunter	Zu- bzw. Abnahme (-) gegenüber dem letzten Jahr in %
			Neuerichtung ³⁾			Aufgabe ⁴⁾	
Main-Kinzig-Kreis							
A	Land- und Forstwirtschaft, Fischerei	15	13	- 53,1	40	37	73,9
B	Bergbau und Gewinnung v. Steinen u. Erden	—	—	x	—	—	x
C	Verarbeitendes Gewerbe	148	110	- 3,9	158	124	29,5
D	Energieversorgung	34	24	- 20,9	27	20	- 10,0
E	Wasserversorgung; Abwasser- und Abfallentsorgung und Beseitigung von Umweltverschmutzungen	2	1	- 75,0	1	1	- 88,9
F	Baugewerbe	848	679	3,9	770	639	- 7,1
G	Handel; Instandhaltung und Reparatur v. Kraftfahrzeugen	900	734	0,9	925	733	6,0
H	Verkehr und Lagerei	133	108	- 2,9	160	134	5,3
I	Gastgewerbe; Beherbergung und Gastronomie	319	241	- 0,9	327	257	6,5
J	Information und Kommunikation	133	93	- 13,1	163	123	6,5
K	Erbringung von Finanz- und Versicherungsdienstleistungen	114	84	- 10,2	144	116	1,4
L	Grundstücks- und Wohnungswesen	96	70	2,1	87	63	- 4,4
M	Erbringung von freiberuflichen, wissenschaftlichen und technischen Dienstleistungen	475	391	- 5,6	414	331	7,8
N	Erbringung v. sonst. wirtschaftl. Dienstleistungen	556	464	0,5	522	442	- 8,6
O	Öffentliche Verwaltung, Verteidigung; Sozialversicherung	—	—	x	—	—	x
P	Erziehung und Unterricht	86	75	- 11,3	62	52	14,8
Q	Gesundheits- und Sozialwesen	61	56	- 33,7	47	41	- 41,3
R	Kunst, Unterhaltung und Erholung	82	67	- 12,8	65	50	16,1
S	Erbringung von sonstigen Dienstleistungen	339	288	- 9,6	324	274	- 4,4
A-S	Insgesamt	4 341	3 498	- 3,4	4 236	3 437	0,5
Main-Taunus-Kreis							
A	Land- und Forstwirtschaft, Fischerei	7	7	75,0	5	5	25,0
B	Bergbau und Gewinnung v. Steinen u. Erden	—	—	- 100,0	1	1	—
C	Verarbeitendes Gewerbe	55	44	- 29,5	64	47	- 28,9
D	Energieversorgung	16	15	- 46,7	11	9	- 38,9
E	Wasserversorgung; Abwasser- und Abfallentsorgung und Beseitigung von Umweltverschmutzungen	3	1	—	3	3	- 25,0
F	Baugewerbe	445	346	- 0,4	455	339	7,8
G	Handel; Instandhaltung und Reparatur v. Kraftfahrzeugen	482	370	- 4,7	581	448	- 7,5
H	Verkehr und Lagerei	99	73	- 8,3	93	74	- 20,5
I	Gastgewerbe; Beherbergung und Gastronomie	145	122	- 8,2	155	131	- 0,6
J	Information und Kommunikation	179	126	4,1	155	104	- 10,9
K	Erbringung von Finanz- und Versicherungsdienstleistungen	129	82	4,9	113	63	- 11,0
L	Grundstücks- und Wohnungswesen	139	97	- 13,1	161	114	- 3,6
M	Erbringung von freiberuflichen, wissenschaftlichen und technischen Dienstleistungen	341	250	- 15,6	371	264	- 4,4
N	Erbringung v. sonst. wirtschaftl. Dienstleistungen	379	294	- 3,3	390	312	5,4
O	Öffentliche Verwaltung, Verteidigung; Sozialversicherung	—	—	x	—	—	x
P	Erziehung und Unterricht	53	39	- 5,4	56	46	33,3
Q	Gesundheits- und Sozialwesen	51	43	—	41	34	10,8
R	Kunst, Unterhaltung und Erholung	46	38	15,0	38	26	- 19,1
S	Erbringung von sonstigen Dienstleistungen	221	187	- 4,3	200	166	- 1,0
A-S	Insgesamt	2 790	2 134	- 5,9	2 893	2 186	- 3,4

3. Gewerbeanzeigen¹⁾ im Jahr 2016 nach Wirtschaftsbereichen und Verwaltungsbezirken

Nr. der Wirtschaftsklassifikation ²⁾	Wirtschaftsabschnitte	Anmeldungen			Abmeldungen		
		insgesamt	darunter	Zu- bzw. Abnahme (-) gegenüber dem letzten Jahr in %	insgesamt	darunter	Zu- bzw. Abnahme (-) gegenüber dem letzten Jahr in %
			Neuerichtung ³⁾			Aufgabe ⁴⁾	
Odenwaldkreis							
A	Land- und Forstwirtschaft, Fischerei	13	10	225,0	10	4	400,0
B	Bergbau und Gewinnung v. Steinen u. Erden	—	—	x	—	—	x
C	Verarbeitendes Gewerbe	39	22	14,7	47	32	6,8
D	Energieversorgung	14	11	- 12,5	4	1	- 50,0
E	Wasserversorgung; Abwasser- und Abfallentsorgung und Beseitigung von Umweltverschmutzungen	1	1	- 50,0	2	2	x
F	Baugewerbe	251	98	- 24,4	332	128	7,4
G	Handel; Instandhaltung und Reparatur v. Kraftfahrzeugen	185	137	- 2,6	222	174	5,2
H	Verkehr und Lagerei	24	16	71,4	30	22	57,9
I	Gastgewerbe; Beherbergung und Gastronomie	72	38	7,5	69	43	- 18,8
J	Information und Kommunikation	23	13	- 23,3	31	22	6,9
K	Erbringung von Finanz- und Versicherungsdienstleistungen	24	18	14,3	28	23	- 22,2
L	Grundstücks- und Wohnungswesen	9	6	- 30,8	9	7	- 35,7
M	Erbringung von freiberuflichen, wissenschaftlichen und technischen Dienstleistungen	60	44	- 6,3	64	54	- 1,5
N	Erbringung v. sonst. wirtschaftl. Dienstleistungen	137	113	—	133	112	- 4,3
O	Öffentliche Verwaltung, Verteidigung; Sozialversicherung	—	—	x	—	—	x
P	Erziehung und Unterricht	17	15	54,5	8	7	- 33,3
Q	Gesundheits- und Sozialwesen	11	8	- 45,0	15	13	- 37,5
R	Kunst, Unterhaltung und Erholung	15	12	25,0	13	10	18,2
S	Erbringung von sonstigen Dienstleistungen	90	67	—	82	69	7,9
A-S	Insgesamt	985	629	- 6,8	1 099	723	1,4
Offenbach							
A	Land- und Forstwirtschaft, Fischerei	6	6	- 33,3	8	6	- 33,3
B	Bergbau und Gewinnung v. Steinen u. Erden	—	—	x	1	1	x
C	Verarbeitendes Gewerbe	130	99	- 14,5	125	84	- 12,6
D	Energieversorgung	41	40	- 12,8	14	11	- 17,6
E	Wasserversorgung; Abwasser- und Abfallentsorgung und Beseitigung von Umweltverschmutzungen	1	1	- 50,0	3	2	200,0
F	Baugewerbe	579	431	- 12,8	592	485	- 7,9
G	Handel; Instandhaltung und Reparatur v. Kraftfahrzeugen	903	692	- 0,3	950	740	7,2
H	Verkehr und Lagerei	185	147	- 2,1	188	152	- 12,6
I	Gastgewerbe; Beherbergung und Gastronomie	243	179	- 2,4	223	171	- 6,7
J	Information und Kommunikation	181	130	- 12,6	181	131	- 4,7
K	Erbringung von Finanz- und Versicherungsdienstleistungen	161	121	12,6	145	104	3,6
L	Grundstücks- und Wohnungswesen	149	106	18,3	102	63	2,0
M	Erbringung von freiberuflichen, wissenschaftlichen und technischen Dienstleistungen	564	434	- 1,2	452	358	- 2,4
N	Erbringung v. sonst. wirtschaftl. Dienstleistungen	565	471	- 5,2	580	482	- 8,4
O	Öffentliche Verwaltung, Verteidigung; Sozialversicherung	—	—	x	—	—	x
P	Erziehung und Unterricht	85	70	26,9	61	47	7,0
Q	Gesundheits- und Sozialwesen	65	56	- 1,5	54	42	42,1
R	Kunst, Unterhaltung und Erholung	94	72	25,3	59	48	—
S	Erbringung von sonstigen Dienstleistungen	357	310	- 9,6	322	279	- 1,5
A-S	Insgesamt	4 309	3 365	- 3,5	4 060	3 206	- 2,5

3. Gewerbeanzeigen¹⁾ im Jahr 2016 nach Wirtschaftsbereichen und Verwaltungsbezirken

Nr. der Wirtschaftsklassifikation ²⁾	Wirtschaftsabschnitte	Anmeldungen			Abmeldungen		
		insgesamt	darunter Neuerrichtung ³⁾	Zu- bzw. Abnahme (-) gegenüber dem letzten Jahr in %	insgesamt	darunter Aufgabe ⁴⁾	Zu- bzw. Abnahme (-) gegenüber dem letzten Jahr in %
Rheingau-Taunus-Kreis							
A	Land- und Forstwirtschaft, Fischerei	18	12	- 14,3	14	11	- 17,6
B	Bergbau und Gewinnung v. Steinen u. Erden	—	—	- 100,0	—	—	x
C	Verarbeitendes Gewerbe	77	59	4,1	62	54	- 18,4
D	Energieversorgung	15	15	- 6,3	7	6	40,0
E	Wasserversorgung; Abwasser- und Abfallentsorgung und Beseitigung von Umweltverschmutzungen	5	5	150,0	8	6	x
F	Baugewerbe	244	161	- 7,6	267	218	14,6
G	Handel; Instandhaltung und Reparatur v. Kraftfahrzeugen	344	275	13,5	409	346	- 2,9
H	Verkehr und Lagerei	47	39	6,8	47	42	- 45,3
I	Gastgewerbe; Beherbergung und Gastronomie	132	96	22,2	114	83	- 10,2
J	Information und Kommunikation	95	69	6,7	96	78	- 17,2
K	Erbringung von Finanz- und Versicherungsdienstleistungen	63	46	- 3,1	83	65	10,7
L	Grundstücks- und Wohnungswesen	56	44	14,3	51	45	- 1,9
M	Erbringung von freiberuflichen, wissenschaftlichen und technischen Dienstleistungen	215	169	4,4	231	199	- 6,9
N	Erbringung v. sonst. wirtschaftl. Dienstleistungen	328	255	13,5	350	289	4,5
O	Öffentliche Verwaltung, Verteidigung; Sozialversicherung	—	—	x	—	—	x
P	Erziehung und Unterricht	38	29	- 30,9	48	42	29,7
Q	Gesundheits- und Sozialwesen	28	25	- 17,6	39	33	30,0
R	Kunst, Unterhaltung und Erholung	36	29	9,1	33	27	32,0
S	Erbringung von sonstigen Dienstleistungen	165	130	- 6,8	183	152	22,0
A-S	Insgesamt	1 906	1 458	4,2	2 042	1 696	0,4
Wetteraukreis							
A	Land- und Forstwirtschaft, Fischerei	15	15	- 28,6	12	12	20,0
B	Bergbau und Gewinnung v. Steinen u. Erden	—	—	- 100,0	1	1	—
C	Verarbeitendes Gewerbe	104	77	- 3,7	107	78	- 5,3
D	Energieversorgung	35	26	9,4	15	12	25,0
E	Wasserversorgung; Abwasser- und Abfallentsorgung und Beseitigung von Umweltverschmutzungen	2	2	- 50,0	2	1	- 66,7
F	Baugewerbe	435	340	- 6,3	499	394	17,1
G	Handel; Instandhaltung und Reparatur v. Kraftfahrzeugen	616	502	- 10,5	661	562	- 8,1
H	Verkehr und Lagerei	96	75	14,3	99	82	- 20,8
I	Gastgewerbe; Beherbergung und Gastronomie	222	169	- 3,9	207	159	- 1,0
J	Information und Kommunikation	131	113	- 5,8	106	75	- 17,2
K	Erbringung von Finanz- und Versicherungsdienstleistungen	109	73	34,6	88	70	- 26,1
L	Grundstücks- und Wohnungswesen	69	55	- 15,9	53	41	- 8,6
M	Erbringung von freiberuflichen, wissenschaftlichen und technischen Dienstleistungen	370	289	9,8	292	230	- 7,6
N	Erbringung v. sonst. wirtschaftl. Dienstleistungen	434	344	- 11,2	472	401	9,5
O	Öffentliche Verwaltung, Verteidigung; Sozialversicherung	—	—	x	—	—	x
P	Erziehung und Unterricht	75	64	1,4	39	31	- 22,0
Q	Gesundheits- und Sozialwesen	44	31	- 34,3	57	48	- 14,9
R	Kunst, Unterhaltung und Erholung	60	53	- 9,1	48	43	2,1
S	Erbringung von sonstigen Dienstleistungen	263	225	- 8,7	234	207	- 15,2
A-S	Insgesamt	3 080	2 453	- 5,4	2 992	2 447	- 3,9

3. Gewerbeanzeigen¹⁾ im Jahr 2016 nach Wirtschaftsbereichen und Verwaltungsbezirken

Nr. der Wirtschaftsklassifikation ²⁾	Wirtschaftsabschnitte	Anmeldungen			Abmeldungen		
		insgesamt	darunter	Zu- bzw. Abnahme (-) gegenüber dem letzten Jahr in %	insgesamt	darunter	Zu- bzw. Abnahme (-) gegenüber dem letzten Jahr in %
			Neuerichtung ³⁾			Aufgabe ⁴⁾	
Reg.-Bez. Darmstadt							
A	Land- und Forstwirtschaft, Fischerei	124	108	- 21,0	127	107	12,4
B	Bergbau und Gewinnung v. Steinen u. Erden	4	2	- 20,0	3	3	—
C	Verarbeitendes Gewerbe	1 140	869	- 12,2	1 254	937	- 7,2
D	Energieversorgung	327	270	- 3,8	204	138	3,6
E	Wasserversorgung; Abwasser- und Abfallentsorgung und Beseitigung von Umweltverschmutzungen	30	24	- 26,8	38	31	- 13,6
F	Baugewerbe	6 484	5 043	- 10,8	6 992	5 641	- 7,8
G	Handel; Instandhaltung und Reparatur v. Kraftfahrzeugen	8 265	6 668	- 0,7	8 843	7 148	- 2,3
H	Verkehr und Lagerei	1 646	1 346	- 6,9	1 868	1 551	- 7,0
I	Gastgewerbe; Beherbergung und Gastronomie	3 294	2 417	4,5	3 209	2 384	2,6
J	Information und Kommunikation	2 089	1 627	- 2,4	1 934	1 434	- 6,0
K	Erbringung von Finanz- und Versicherungsdienstleistungen	1 387	1 016	- 1,4	1 346	997	- 11,6
L	Grundstücks- und Wohnungswesen	1 255	977	3,2	1 048	757	- 27,6
M	Erbringung von freiberuflichen, wissenschaftlichen und technischen Dienstleistungen	5 586	4 614	- 2,7	5 087	4 099	- 5,1
N	Erbringung v. sonst. wirtschaftl. Dienstleistungen	6 079	5 119	- 0,9	6 260	5 288	- 7,2
O	Öffentliche Verwaltung, Verteidigung; Sozialversicherung	—	—	x	—	—	x
P	Erziehung und Unterricht	829	697	- 5,9	628	500	1,8
Q	Gesundheits- und Sozialwesen	565	493	- 26,4	590	497	- 6,1
R	Kunst, Unterhaltung und Erholung	812	673	- 2,3	641	498	2,9
S	Erbringung von sonstigen Dienstleistungen	3 789	3 236	- 4,3	3 552	3 006	- 0,2
A-S	Insgesamt	43 705	35 199	- 3,8	43 624	35 016	- 5,3
Gießen							
A	Land- und Forstwirtschaft, Fischerei	15	12	15,4	7	5	16,7
B	Bergbau und Gewinnung v. Steinen u. Erden	—	—	- 100,0	—	—	- 100,0
C	Verarbeitendes Gewerbe	83	64	- 5,7	78	67	4,0
D	Energieversorgung	18	13	- 18,2	8	5	100,0
E	Wasserversorgung; Abwasser- und Abfallentsorgung und Beseitigung von Umweltverschmutzungen	3	2	—	7	7	133,3
F	Baugewerbe	329	261	- 7,3	272	228	- 9,6
G	Handel; Instandhaltung und Reparatur v. Kraftfahrzeugen	515	400	- 6,5	499	401	- 2,9
H	Verkehr und Lagerei	52	42	- 1,9	51	38	- 26,1
I	Gastgewerbe; Beherbergung und Gastronomie	159	100	3,9	167	127	5,7
J	Information und Kommunikation	77	59	- 40,8	82	57	2,5
K	Erbringung von Finanz- und Versicherungsdienstleistungen	87	66	2,4	75	51	5,6
L	Grundstücks- und Wohnungswesen	75	56	29,3	45	29	12,5
M	Erbringung von freiberuflichen, wissenschaftlichen und technischen Dienstleistungen	373	312	1,4	323	255	18,3
N	Erbringung v. sonst. wirtschaftl. Dienstleistungen	266	218	- 2,9	246	193	21,2
O	Öffentliche Verwaltung, Verteidigung; Sozialversicherung	—	—	- 100,0	—	—	x
P	Erziehung und Unterricht	53	40	76,7	32	24	—
Q	Gesundheits- und Sozialwesen	73	67	- 3,9	26	22	- 13,3
R	Kunst, Unterhaltung und Erholung	46	32	- 20,7	41	27	- 6,8
S	Erbringung von sonstigen Dienstleistungen	340	304	22,7	196	157	- 3,0
A-S	Insgesamt	2 564	2 048	- 1,2	2 155	1 693	2,3

3. Gewerbeanzeigen¹⁾ im Jahr 2016 nach Wirtschaftsbereichen und Verwaltungsbezirken

Nr. der Wirtschaftsklassifikation ²⁾	Wirtschaftsabschnitte	Anmeldungen			Abmeldungen		
		insgesamt	darunter	Zu- bzw. Abnahme (-) gegenüber dem letzten Jahr in %	insgesamt	darunter	Zu- bzw. Abnahme (-) gegenüber dem letzten Jahr in %
			Neuerichtung ³⁾			Aufgabe ⁴⁾	
Lahn-Dill-Kreis							
A	Land- und Forstwirtschaft, Fischerei	15	10	- 6,3	19	15	171,4
B	Bergbau und Gewinnung v. Steinen u. Erden	—	—	- 100,0	1	1	—
C	Verarbeitendes Gewerbe	87	65	- 28,7	118	96	- 7,8
D	Energieversorgung	12	12	- 14,3	7	7	- 12,5
E	Wasserversorgung; Abwasser- und Abfallentsorgung und Beseitigung von Umweltverschmutzungen	1	—	- 50,0	3	1	50,0
F	Baugewerbe	246	187	- 2,0	267	207	2,7
G	Handel; Instandhaltung und Reparatur v. Kraftfahrzeugen	538	429	3,3	500	405	- 13,2
H	Verkehr und Lagerei	49	32	- 18,3	63	48	- 6,0
I	Gastgewerbe; Beherbergung und Gastronomie	155	84	4,7	139	80	- 17,8
J	Information und Kommunikation	80	60	—	48	37	- 42,2
K	Erbringung von Finanz- und Versicherungsdienstleistungen	74	53	7,2	94	80	22,1
L	Grundstücks- und Wohnungswesen	37	30	- 11,9	53	43	103,8
M	Erbringung von freiberuflichen, wissenschaftlichen und technischen Dienstleistungen	195	163	8,3	160	128	- 1,2
N	Erbringung v. sonst. wirtschaftl. Dienstleistungen	245	196	2,5	231	197	30,5
O	Öffentliche Verwaltung, Verteidigung; Sozialversicherung	—	—	x	—	—	x
P	Erziehung und Unterricht	29	22	- 27,5	21	18	- 30,0
Q	Gesundheits- und Sozialwesen	34	27	- 19,0	24	22	4,3
R	Kunst, Unterhaltung und Erholung	41	34	20,6	26	21	- 27,8
S	Erbringung von sonstigen Dienstleistungen	161	120	- 6,9	154	122	- 4,9
A-S	Insgesamt	1 999	1 524	- 1,8	1 928	1 528	- 3,3
Limburg-Weilburg							
A	Land- und Forstwirtschaft, Fischerei	11	7	- 21,4	10	8	66,7
B	Bergbau und Gewinnung v. Steinen u. Erden	—	—	- 100,0	1	1	x
C	Verarbeitendes Gewerbe	54	39	- 28,0	60	52	- 20,0
D	Energieversorgung	14	14	- 48,1	8	6	- 20,0
E	Wasserversorgung; Abwasser- und Abfallentsorgung und Beseitigung von Umweltverschmutzungen	1	1	—	1	1	—
F	Baugewerbe	243	186	- 16,8	240	179	- 15,5
G	Handel; Instandhaltung und Reparatur v. Kraftfahrzeugen	361	299	- 10,6	398	334	2,3
H	Verkehr und Lagerei	35	26	52,2	49	36	63,3
I	Gastgewerbe; Beherbergung und Gastronomie	116	84	5,5	107	90	- 4,5
J	Information und Kommunikation	57	44	- 25,0	54	38	- 27,0
K	Erbringung von Finanz- und Versicherungsdienstleistungen	76	56	- 3,8	76	57	7,0
L	Grundstücks- und Wohnungswesen	36	28	- 7,7	27	22	12,5
M	Erbringung von freiberuflichen, wissenschaftlichen und technischen Dienstleistungen	164	135	- 17,2	155	131	- 7,2
N	Erbringung v. sonst. wirtschaftl. Dienstleistungen	221	180	- 0,9	229	183	5,0
O	Öffentliche Verwaltung, Verteidigung; Sozialversicherung	—	—	x	—	—	x
P	Erziehung und Unterricht	36	31	- 12,2	36	27	20,0
Q	Gesundheits- und Sozialwesen	25	23	- 26,5	27	24	28,6
R	Kunst, Unterhaltung und Erholung	39	32	34,5	21	18	50,0
S	Erbringung von sonstigen Dienstleistungen	149	122	- 7,5	145	108	31,8
A-S	Insgesamt	1 638	1 307	- 10,3	1 644	1 315	0,5

3. Gewerbeanzeigen¹⁾ im Jahr 2016 nach Wirtschaftsbereichen und Verwaltungsbezirken

Nr. der Wirtschaftsklassifikation ²⁾	Wirtschaftsabschnitte	Anmeldungen			Abmeldungen		
		insgesamt	darunter	Zu- bzw. Abnahme (-) gegenüber dem letzten Jahr in %	insgesamt	darunter	Zu- bzw. Abnahme (-) gegenüber dem letzten Jahr in %
			Neuerichtung ³⁾			Aufgabe ⁴⁾	
Marburg-Biedenkopf							
A	Land- und Forstwirtschaft, Fischerei	12	11	- 7,7	8	8	- 33,3
B	Bergbau und Gewinnung v. Steinen u. Erden	—	—	- 100,0	—	—	x
C	Verarbeitendes Gewerbe	60	50	- 6,3	69	50	- 5,5
D	Energieversorgung	23	21	27,8	2	2	- 84,6
E	Wasserversorgung; Abwasser- und Abfallentsorgung und Beseitigung von Umweltverschmutzungen	3	2	50,0	2	1	—
F	Baugewerbe	156	119	- 11,4	192	153	17,8
G	Handel; Instandhaltung und Reparatur v. Kraftfahrzeugen	373	298	- 12,0	396	343	5,0
H	Verkehr und Lagerei	20	17	33,3	28	21	16,7
I	Gastgewerbe; Beherbergung und Gastronomie	130	91	- 0,8	133	95	9,9
J	Information und Kommunikation	77	58	30,5	61	51	- 17,6
K	Erbringung von Finanz- und Versicherungsdienstleistungen	64	52	6,7	72	59	- 15,3
L	Grundstücks- und Wohnungswesen	32	29	10,3	22	18	4,8
M	Erbringung von freiberuflichen, wissenschaftlichen und technischen Dienstleistungen	158	137	- 22,5	159	133	6,0
N	Erbringung v. sonst. wirtschaftl. Dienstleistungen	161	141	- 25,8	190	167	10,5
O	Öffentliche Verwaltung, Verteidigung; Sozialversicherung	—	—	x	—	—	x
P	Erziehung und Unterricht	27	25	- 27,0	33	29	50,0
Q	Gesundheits- und Sozialwesen	112	110	- 78,4	23	20	- 58,9
R	Kunst, Unterhaltung und Erholung	51	49	—	34	31	25,9
S	Erbringung von sonstigen Dienstleistungen	1 163	1 130	96,1	1 416	1 393	55,6
A-S	Insgesamt	2 622	2 340	0,4	2 840	2 574	23,4
Vogelsbergkreis							
A	Land- und Forstwirtschaft, Fischerei	4	3	- 71,4	4	4	- 69,2
B	Bergbau und Gewinnung v. Steinen u. Erden	—	—	x	—	—	x
C	Verarbeitendes Gewerbe	46	38	—	46	41	2,2
D	Energieversorgung	14	13	7,7	4	3	- 42,9
E	Wasserversorgung; Abwasser- und Abfallentsorgung und Beseitigung von Umweltverschmutzungen	—	—	- 100,0	—	—	- 100,0
F	Baugewerbe	87	59	26,1	77	62	- 9,4
G	Handel; Instandhaltung und Reparatur v. Kraftfahrzeugen	187	157	2,2	165	135	- 21,1
H	Verkehr und Lagerei	21	18	—	32	26	52,4
I	Gastgewerbe; Beherbergung und Gastronomie	66	42	24,5	58	45	- 22,7
J	Information und Kommunikation	34	26	47,8	19	14	—
K	Erbringung von Finanz- und Versicherungsdienstleistungen	25	21	108,3	28	21	- 17,6
L	Grundstücks- und Wohnungswesen	18	16	125,0	8	7	—
M	Erbringung von freiberuflichen, wissenschaftlichen und technischen Dienstleistungen	68	54	70,0	51	36	24,4
N	Erbringung v. sonst. wirtschaftl. Dienstleistungen	64	53	- 27,3	54	48	- 16,9
O	Öffentliche Verwaltung, Verteidigung; Sozialversicherung	—	—	x	—	—	x
P	Erziehung und Unterricht	11	10	- 8,3	6	4	- 45,5
Q	Gesundheits- und Sozialwesen	14	12	7,7	10	10	66,7
R	Kunst, Unterhaltung und Erholung	8	6	- 57,9	19	15	18,8
S	Erbringung von sonstigen Dienstleistungen	58	50	5,5	59	49	9,3
A-S	Insgesamt	725	578	8,2	640	520	- 10,0

3. Gewerbeanzeigen¹⁾ im Jahr 2016 nach Wirtschaftsbereichen und Verwaltungsbezirken

Nr. der Wirtschaftsklassifikation ²⁾	Wirtschaftsabschnitte	Anmeldungen			Abmeldungen		
		insgesamt	darunter Neuerrichtung ³⁾	Zu- bzw. Abnahme (-) gegenüber dem letzten Jahr in %	insgesamt	darunter Aufgabe ⁴⁾	Zu- bzw. Abnahme (-) gegenüber dem letzten Jahr in %
Reg.-Bez. Gießen							
A	Land- und Forstwirtschaft, Fischerei	57	43	- 18,6	48	40	9,1
B	Bergbau und Gewinnung v. Steinen u. Erden	—	—	- 100,0	2	2	—
C	Verarbeitendes Gewerbe	330	256	- 16,5	371	306	- 6,3
D	Energieversorgung	81	73	- 13,8	29	23	- 31,0
E	Wasserversorgung; Abwasser- und Abfallentsorgung und Beseitigung von Umweltverschmutzungen	8	5	- 11,1	13	10	30,0
F	Baugewerbe	1 061	812	- 7,2	1 048	829	- 4,1
G	Handel; Instandhaltung und Reparatur v. Kraftfahrzeugen	1 974	1 583	- 5,2	1 958	1 618	- 5,2
H	Verkehr und Lagerei	177	135	2,9	223	169	5,7
I	Gastgewerbe; Beherbergung und Gastronomie	626	401	5,2	604	437	- 4,9
J	Information und Kommunikation	325	247	- 11,7	264	197	- 20,0
K	Erbringung von Finanz- und Versicherungsdienstleistungen	326	248	6,9	345	268	2,1
L	Grundstücks- und Wohnungswesen	198	159	12,5	155	119	30,3
M	Erbringung von freiberuflichen, wissenschaftlichen und technischen Dienstleistungen	958	801	- 3,2	848	683	6,9
N	Erbringung v. sonst. wirtschaftl. Dienstleistungen	957	788	- 8,1	950	788	13,8
O	Öffentliche Verwaltung, Verteidigung; Sozialversicherung	—	—	- 100,0	—	—	x
P	Erziehung und Unterricht	156	128	- 2,5	128	102	2,4
Q	Gesundheits- und Sozialwesen	258	239	- 62,2	110	98	- 19,1
R	Kunst, Unterhaltung und Erholung	185	153	- 3,1	141	112	2,9
S	Erbringung von sonstigen Dienstleistungen	1 871	1 726	48,6	1 970	1 829	37,0
A-S	Insgesamt	9 548	7 797	- 2,0	9 207	7 630	5,2
Kassel, documenta-Stadt							
A	Land- und Forstwirtschaft, Fischerei	1	1	- 50,0	1	1	- 66,7
B	Bergbau und Gewinnung v. Steinen u. Erden	—	—	x	—	—	- 100,0
C	Verarbeitendes Gewerbe	55	48	1,9	50	30	- 29,6
D	Energieversorgung	18	15	38,5	5	2	- 50,0
E	Wasserversorgung; Abwasser- und Abfallentsorgung und Beseitigung von Umweltverschmutzungen	5	3	400,0	4	3	—
F	Baugewerbe	220	195	- 17,3	256	222	- 0,8
G	Handel; Instandhaltung und Reparatur v. Kraftfahrzeugen	442	379	1,4	455	342	- 3,4
H	Verkehr und Lagerei	38	35	- 19,1	51	46	- 7,3
I	Gastgewerbe; Beherbergung und Gastronomie	191	126	18,6	164	104	17,1
J	Information und Kommunikation	107	96	24,4	75	57	11,9
K	Erbringung von Finanz- und Versicherungsdienstleistungen	89	68	- 21,2	92	79	1,1
L	Grundstücks- und Wohnungswesen	45	35	- 6,3	49	38	- 12,5
M	Erbringung von freiberuflichen, wissenschaftlichen und technischen Dienstleistungen	302	268	23,8	253	208	7,2
N	Erbringung v. sonst. wirtschaftl. Dienstleistungen	219	198	- 0,5	234	188	- 6,4
O	Öffentliche Verwaltung, Verteidigung; Sozialversicherung	—	—	x	—	—	x
P	Erziehung und Unterricht	28	23	- 26,3	29	23	7,4
Q	Gesundheits- und Sozialwesen	27	24	- 10,0	20	14	- 20,0
R	Kunst, Unterhaltung und Erholung	29	23	- 25,6	33	25	—
S	Erbringung von sonstigen Dienstleistungen	202	175	5,2	160	130	1,3
A-S	Insgesamt	2 018	1 712	1,4	1 931	1 512	- 1,3

3. Gewerbeanzeigen¹⁾ im Jahr 2016 nach Wirtschaftsbereichen und Verwaltungsbezirken

Nr. der Wirtschaftsklassifikation ²⁾	Wirtschaftsabschnitte	Anmeldungen			Abmeldungen		
		insgesamt	darunter Neuerrichtung ³⁾	Zu- bzw. Abnahme (-) gegenüber dem letzten Jahr in %	insgesamt	darunter Aufgabe ⁴⁾	Zu- bzw. Abnahme (-) gegenüber dem letzten Jahr in %
Fulda							
A	Land- und Forstwirtschaft, Fischerei	16	15	100,0	8	6	- 55,6
B	Bergbau und Gewinnung v. Steinen u. Erden	1	1	- 50,0	—	—	- 100,0
C	Verarbeitendes Gewerbe	80	56	12,7	77	61	28,3
D	Energieversorgung	30	24	11,1	29	23	107,1
E	Wasserversorgung; Abwasser- und Abfallentsorgung und Beseitigung von Umweltverschmutzungen	5	5	x	1	1	—
F	Baugewerbe	119	97	16,7	102	85	- 17,7
G	Handel; Instandhaltung und Reparatur v. Kraftfahrzeugen	421	326	- 11,7	455	340	- 3,2
H	Verkehr und Lagerei	35	29	- 7,9	38	30	- 13,6
I	Gastgewerbe; Beherbergung und Gastronomie	94	61	- 23,0	104	71	- 30,7
J	Information und Kommunikation	88	64	14,3	76	51	10,1
K	Erbringung von Finanz- und Versicherungsdienstleistungen	84	61	21,7	67	48	- 32,3
L	Grundstücks- und Wohnungswesen	41	33	- 14,6	27	14	- 6,9
M	Erbringung von freiberuflichen, wissenschaftlichen und technischen Dienstleistungen	164	123	2,5	131	93	- 16,0
N	Erbringung v. sonst. wirtschaftl. Dienstleistungen	159	131	3,9	145	108	- 0,7
O	Öffentliche Verwaltung, Verteidigung; Sozialversicherung	—	—	x	—	—	x
P	Erziehung und Unterricht	39	31	- 9,3	25	19	- 24,2
Q	Gesundheits- und Sozialwesen	22	20	29,4	20	16	- 4,8
R	Kunst, Unterhaltung und Erholung	39	29	- 2,5	28	19	3,7
S	Erbringung von sonstigen Dienstleistungen	125	102	- 6,7	114	82	- 17,4
A-S	Insgesamt	1 562	1 208	- 1,6	1 447	1 067	- 9,6
Hersfeld-Rotenburg							
A	Land- und Forstwirtschaft, Fischerei	5	5	- 16,7	10	7	100,0
B	Bergbau und Gewinnung v. Steinen u. Erden	—	—	x	1	1	x
C	Verarbeitendes Gewerbe	27	18	- 22,9	25	19	- 13,8
D	Energieversorgung	14	14	- 6,7	2	2	- 66,7
E	Wasserversorgung; Abwasser- und Abfallentsorgung und Beseitigung von Umweltverschmutzungen	—	—	- 100,0	—	—	x
F	Baugewerbe	63	54	- 35,7	82	72	- 3,5
G	Handel; Instandhaltung und Reparatur v. Kraftfahrzeugen	220	186	25,7	224	193	17,9
H	Verkehr und Lagerei	33	29	57,1	31	27	29,2
I	Gastgewerbe; Beherbergung und Gastronomie	89	58	21,9	90	68	15,4
J	Information und Kommunikation	33	29	73,7	21	17	- 4,5
K	Erbringung von Finanz- und Versicherungsdienstleistungen	27	20	- 25,0	42	38	16,7
L	Grundstücks- und Wohnungswesen	19	12	111,1	8	4	- 46,7
M	Erbringung von freiberuflichen, wissenschaftlichen und technischen Dienstleistungen	52	46	- 16,1	56	50	43,6
N	Erbringung v. sonst. wirtschaftl. Dienstleistungen	76	65	13,4	69	61	- 6,8
O	Öffentliche Verwaltung, Verteidigung; Sozialversicherung	—	—	x	—	—	x
P	Erziehung und Unterricht	8	8	- 27,3	7	6	- 30,0
Q	Gesundheits- und Sozialwesen	6	5	- 53,8	2	2	- 77,8
R	Kunst, Unterhaltung und Erholung	17	15	13,3	7	6	- 56,3
S	Erbringung von sonstigen Dienstleistungen	79	65	5,3	77	57	57,1
A-S	Insgesamt	768	629	4,8	754	630	9,8

3. Gewerbeanzeigen¹⁾ im Jahr 2016 nach Wirtschaftsbereichen und Verwaltungsbezirken

Nr. der Wirtschaftsklassifikation ²⁾	Wirtschaftsabschnitte	Anmeldungen			Abmeldungen		
		insgesamt	darunter	Zu- bzw. Abnahme (-) gegenüber dem letzten Jahr in %	insgesamt	darunter	Zu- bzw. Abnahme (-) gegenüber dem letzten Jahr in %
			Neuerichtung ³⁾			Aufgabe ⁴⁾	
Kassel							
A	Land- und Forstwirtschaft, Fischerei	13	13	- 7,1	13	11	30,0
B	Bergbau und Gewinnung v. Steinen u. Erden	—	—	x	—	—	x
C	Verarbeitendes Gewerbe	79	55	- 3,7	66	47	11,9
D	Energieversorgung	32	26	- 17,9	20	15	- 9,1
E	Wasserversorgung; Abwasser- und Abfallentsorgung und Beseitigung von Umweltverschmutzungen	1	1	x	—	—	x
F	Baugewerbe	176	124	22,2	155	118	1,3
G	Handel; Instandhaltung und Reparatur v. Kraftfahrzeugen	391	312	- 2,5	356	304	- 21,1
H	Verkehr und Lagerei	59	46	- 11,9	50	38	- 39,8
I	Gastgewerbe; Beherbergung und Gastronomie	96	61	- 11,1	103	83	- 11,2
J	Information und Kommunikation	67	60	- 6,9	54	44	14,9
K	Erbringung von Finanz- und Versicherungsdienstleistungen	74	54	- 8,6	92	70	- 31,3
L	Grundstücks- und Wohnungswesen	38	22	15,2	40	29	11,1
M	Erbringung von freiberuflichen, wissenschaftlichen und technischen Dienstleistungen	173	134	15,3	139	112	6,9
N	Erbringung v. sonst. wirtschaftl. Dienstleistungen	183	141	18,1	164	137	6,5
O	Öffentliche Verwaltung, Verteidigung; Sozialversicherung	—	—	x	—	—	x
P	Erziehung und Unterricht	35	29	12,9	27	26	35,0
Q	Gesundheits- und Sozialwesen	19	15	- 24,0	20	15	42,9
R	Kunst, Unterhaltung und Erholung	26	22	—	16	13	- 23,8
S	Erbringung von sonstigen Dienstleistungen	116	94	- 15,9	106	86	- 4,5
A-S	Insgesamt	1 578	1 209	0,8	1 421	1 148	- 9,0
Schwalm-Eder-Kreis							
A	Land- und Forstwirtschaft, Fischerei	14	12	16,7	11	10	266,7
B	Bergbau und Gewinnung v. Steinen u. Erden	1	—	x	—	—	- 100,0
C	Verarbeitendes Gewerbe	46	35	- 20,7	48	41	- 17,2
D	Energieversorgung	29	23	- 9,4	17	9	30,8
E	Wasserversorgung; Abwasser- und Abfallentsorgung und Beseitigung von Umweltverschmutzungen	—	—	- 100,0	2	2	x
F	Baugewerbe	120	104	- 17,2	121	109	- 0,8
G	Handel; Instandhaltung und Reparatur v. Kraftfahrzeugen	297	247	3,8	311	276	7,2
H	Verkehr und Lagerei	17	15	- 34,6	32	28	—
I	Gastgewerbe; Beherbergung und Gastronomie	75	60	- 25,0	87	77	10,1
J	Information und Kommunikation	39	29	21,9	29	21	- 3,3
K	Erbringung von Finanz- und Versicherungsdienstleistungen	48	42	—	73	63	49,0
L	Grundstücks- und Wohnungswesen	21	17	10,5	19	18	111,1
M	Erbringung von freiberuflichen, wissenschaftlichen und technischen Dienstleistungen	78	63	11,4	77	62	8,5
N	Erbringung v. sonst. wirtschaftl. Dienstleistungen	115	96	- 14,8	113	100	14,1
O	Öffentliche Verwaltung, Verteidigung; Sozialversicherung	—	—	x	—	—	x
P	Erziehung und Unterricht	18	17	- 21,7	7	6	- 68,2
Q	Gesundheits- und Sozialwesen	30	28	36,4	19	14	26,7
R	Kunst, Unterhaltung und Erholung	29	23	—	20	17	25,0
S	Erbringung von sonstigen Dienstleistungen	115	107	57,5	73	60	- 16,1
A-S	Insgesamt	1 092	918	- 1,7	1 059	913	6,3

3. Gewerbeanzeigen¹⁾ im Jahr 2016 nach Wirtschaftsbereichen und Verwaltungsbezirken

Nr. der Wirtschaftsklassifikation ²⁾	Wirtschaftsabschnitte	Anmeldungen			Abmeldungen		
		insgesamt	darunter Neuerrichtung ³⁾	Zu- bzw. Abnahme (-) gegenüber dem letzten Jahr in %	insgesamt	darunter Aufgabe ⁴⁾	Zu- bzw. Abnahme (-) gegenüber dem letzten Jahr in %
Waldeck-Frankenberg							
A	Land- und Forstwirtschaft, Fischerei	13	10	- 13,3	17	16	21,4
B	Bergbau und Gewinnung v. Steinen u. Erden	—	—	x	1	1	x
C	Verarbeitendes Gewerbe	44	37	- 6,4	53	45	55,9
D	Energieversorgung	31	28	121,4	8	5	- 27,3
E	Wasserversorgung; Abwasser- und Abfallentsorgung und Beseitigung von Umweltverschmutzungen	—	—	- 100,0	2	1	—
F	Baugewerbe	113	65	56,9	77	58	- 2,5
G	Handel; Instandhaltung und Reparatur v. Kraftfahrzeugen	241	202	—	334	297	29,5
H	Verkehr und Lagerei	31	23	72,2	46	29	48,4
I	Gastgewerbe; Beherbergung und Gastronomie	119	90	11,2	149	123	23,1
J	Information und Kommunikation	36	29	157,1	24	18	9,1
K	Erbringung von Finanz- und Versicherungsdienstleistungen	35	31	52,2	57	51	11,8
L	Grundstücks- und Wohnungswesen	21	11	—	17	13	- 15,0
M	Erbringung von freiberuflichen, wissenschaftlichen und technischen Dienstleistungen	78	64	2,6	92	76	55,9
N	Erbringung v. sonst. wirtschaftl. Dienstleistungen	87	77	- 5,4	104	87	25,3
O	Öffentliche Verwaltung, Verteidigung; Sozialversicherung	—	—	x	—	—	x
P	Erziehung und Unterricht	16	15	- 5,9	26	23	73,3
Q	Gesundheits- und Sozialwesen	20	17	11,1	13	11	- 27,8
R	Kunst, Unterhaltung und Erholung	32	29	45,5	23	20	53,3
S	Erbringung von sonstigen Dienstleistungen	89	77	23,6	81	69	22,7
A-S	Insgesamt	1 006	805	15,5	1 124	943	25,0
Werra-Meißner-Kreis							
A	Land- und Forstwirtschaft, Fischerei	8	5	- 11,1	9	6	- 18,2
B	Bergbau und Gewinnung v. Steinen u. Erden	—	—	- 100,0	—	—	x
C	Verarbeitendes Gewerbe	25	19	- 7,4	29	22	- 3,3
D	Energieversorgung	24	21	140,0	12	8	300,0
E	Wasserversorgung; Abwasser- und Abfallentsorgung und Beseitigung von Umweltverschmutzungen	1	1	- 50,0	2	2	—
F	Baugewerbe	48	43	17,1	52	44	6,1
G	Handel; Instandhaltung und Reparatur v. Kraftfahrzeugen	153	123	7,7	216	190	18,0
H	Verkehr und Lagerei	13	7	8,3	27	24	42,1
I	Gastgewerbe; Beherbergung und Gastronomie	61	35	13,0	68	52	17,2
J	Information und Kommunikation	18	14	- 21,7	18	16	- 18,2
K	Erbringung von Finanz- und Versicherungsdienstleistungen	22	17	- 8,3	49	46	- 16,9
L	Grundstücks- und Wohnungswesen	11	10	83,3	6	6	—
M	Erbringung von freiberuflichen, wissenschaftlichen und technischen Dienstleistungen	50	45	25,0	44	34	- 10,2
N	Erbringung v. sonst. wirtschaftl. Dienstleistungen	76	65	16,9	65	56	4,8
O	Öffentliche Verwaltung, Verteidigung; Sozialversicherung	—	—	x	—	—	x
P	Erziehung und Unterricht	15	12	36,4	15	12	87,5
Q	Gesundheits- und Sozialwesen	16	15	- 27,3	11	11	- 8,3
R	Kunst, Unterhaltung und Erholung	22	19	- 26,7	17	16	- 5,6
S	Erbringung von sonstigen Dienstleistungen	50	45	31,6	42	38	- 22,2
A-S	Insgesamt	613	496	10,1	682	583	5,7

3. Gewerbeanzeigen¹⁾ im Jahr 2016 nach Wirtschaftsbereichen und Verwaltungsbezirken

Nr. der Wirtschaftsklassifikation ²⁾	Wirtschaftsabschnitte	Anmeldungen			Abmeldungen		
		insgesamt	darunter Neuerrichtung ³⁾	Zu- bzw. Abnahme (-) gegenüber dem letzten Jahr in %	insgesamt	darunter Aufgabe ⁴⁾	Zu- bzw. Abnahme (-) gegenüber dem letzten Jahr in %
Reg.-Bez. Kassel							
A	Land- und Forstwirtschaft, Fischerei	70	61	6,1	69	57	7,8
B	Bergbau und Gewinnung v. Steinen u. Erden	2	1	- 33,3	2	2	- 50,0
C	Verarbeitendes Gewerbe	356	268	- 4,8	348	265	2,1
D	Energieversorgung	178	151	18,7	93	64	17,7
E	Wasserversorgung; Abwasser- und Abfallentsorgung und Beseitigung von Umweltverschmutzungen	12	10	33,3	11	9	22,2
F	Baugewerbe	859	682	- 1,0	845	708	- 2,9
G	Handel; Instandhaltung und Reparatur v. Kraftfahrzeugen	2 165	1 775	0,3	2 351	1 942	1,6
H	Verkehr und Lagerei	226	184	- 1,3	275	222	- 4,5
I	Gastgewerbe; Beherbergung und Gastronomie	725	491	—	765	578	3,1
J	Information und Kommunikation	388	321	20,1	297	224	6,5
K	Erbringung von Finanz- und Versicherungsdienstleistungen	379	293	- 3,8	472	395	- 9,1
L	Grundstücks- und Wohnungswesen	196	140	6,5	166	122	- 2,9
M	Erbringung von freiberuflichen, wissenschaftlichen und technischen Dienstleistungen	897	743	11,8	792	635	7,0
N	Erbringung v. sonst. wirtschaftl. Dienstleistungen	915	773	3,2	894	737	3,0
O	Öffentliche Verwaltung, Verteidigung; Sozialversicherung	—	—	x	—	—	x
P	Erziehung und Unterricht	159	135	- 8,6	136	115	0,7
Q	Gesundheits- und Sozialwesen	140	124	- 4,8	105	83	- 7,9
R	Kunst, Unterhaltung und Erholung	194	160	- 3,5	144	116	- 1,4
S	Erbringung von sonstigen Dienstleistungen	776	665	7,5	653	522	- 1,5
A-S	Insgesamt	8 637	6 977	2,6	8 418	6 796	0,9
Hessen							
A	Land- und Forstwirtschaft, Fischerei	251	212	- 14,3	244	204	10,4
B	Bergbau und Gewinnung v. Steinen u. Erden	6	3	- 57,1	7	7	- 22,2
C	Verarbeitendes Gewerbe	1 826	1 393	- 11,7	1 973	1 508	- 5,5
D	Energieversorgung	586	494	0,3	326	225	2,5
E	Wasserversorgung; Abwasser- und Abfallentsorgung und Beseitigung von Umweltverschmutzungen	50	39	- 15,3	62	50	- 1,6
F	Baugewerbe	8 404	6 537	- 9,4	8 885	7 178	- 6,9
G	Handel; Instandhaltung und Reparatur v. Kraftfahrzeugen	12 404	10 026	- 1,3	13 152	10 708	- 2,1
H	Verkehr und Lagerei	2 049	1 665	- 5,5	2 366	1 942	- 5,6
I	Gastgewerbe; Beherbergung und Gastronomie	4 645	3 309	3,9	4 578	3 399	1,6
J	Information und Kommunikation	2 802	2 195	- 1,0	2 495	1 855	- 6,4
K	Erbringung von Finanz- und Versicherungsdienstleistungen	2 092	1 557	- 0,7	2 163	1 660	- 9,1
L	Grundstücks- und Wohnungswesen	1 649	1 276	4,6	1 369	998	- 21,2
M	Erbringung von freiberuflichen, wissenschaftlichen und technischen Dienstleistungen	7 441	6 158	- 1,2	6 727	5 417	- 2,4
N	Erbringung v. sonst. wirtschaftl. Dienstleistungen	7 951	6 680	- 1,4	8 104	6 813	- 4,1
O	Öffentliche Verwaltung, Verteidigung; Sozialversicherung	—	—	- 100,0	—	—	x
P	Erziehung und Unterricht	1 144	960	- 5,8	892	717	1,7
Q	Gesundheits- und Sozialwesen	963	856	- 39,7	805	678	- 8,3
R	Kunst, Unterhaltung und Erholung	1 191	986	- 2,6	926	726	2,2
S	Erbringung von sonstigen Dienstleistungen	6 436	5 627	8,4	6 175	5 357	9,1
A-S	Insgesamt	61 890	49 973	- 2,7	61 249	49 442	- 3,0

1) Ohne Automatenaufsteller u. Reisegewerbe. — 2) Klassifikation der Wirtschaftszweige, Ausgabe 2008 (WZ 2008). — 3) Ohne Zuzug. — 4) Ohne Fortzug

4. Gewerbebeanmeldungen und -abmeldungen¹⁾ sowie Neuerrichtungen und Aufgaben je 1000 Einwohner im Jahr 2016 nach Verwaltungsbezirken

Lfd. Nr.	Kreisfreie Stadt (St.) Landkreis Regierungsbezirk	Anmeldungen				Abmeldungen			
		ins-gesamt	darunter		Zu- bzw. Abnahme (-) gegenüber dem letzten Jahr in %	ins-gesamt	darunter		Zu- bzw. Abnahme (-) gegenüber dem letzten Jahr in %
			Neuerrichtung ²⁾	je 1000 Einwohner ⁴⁾			Aufgabe ³⁾	je 1000 Einwohner ⁴⁾	
1	Darmstadt, Wissenschaftsstadt	1 478	1 249	8	- 3,2	1 275	1 009	7	- 9,0
2	Frankfurt am Main, Stadt	8 308	7 260	10	- 4,1	7 948	6 621	9	- 4,5
3	Offenbach am Main, Stadt	2 266	1 869	16	- 4,1	2 139	1 774	15	- 26,4
4	Wiesbaden, Landeshauptstadt	3 424	2 777	10	- 3,8	3 799	3 086	11	- 18,3
5	Bergstraße	2 547	2 044	8	- 8,0	2 766	2 225	9	- 2,1
6	Darmstadt-Dieburg	2 951	2 282	8	- 2,5	3 091	2 420	9	12,3
7	Groß-Gerau	2 786	2 259	9	- 1,7	2 903	2 375	9	- 3,8
8	Hochtaunuskreis	2 534	1 922	8	- 3,5	2 381	1 811	8	- 7,1
9	Main-Kinzig-Kreis	4 341	3 498	9	- 3,4	4 236	3 437	9	0,5
10	Main-Taunus-Kreis	2 790	2 134	9	- 5,9	2 893	2 186	10	- 3,4
11	Odenwaldkreis	985	629	7	- 6,8	1 099	723	8	1,4
12	Offenbach	4 309	3 365	10	- 3,5	4 060	3 206	10	- 2,5
13	Rheingau-Taunus-Kreis	1 906	1 458	8	4,2	2 042	1 696	9	0,4
14	Wetteraukreis	3 080	2 453	8	- 5,4	2 992	2 447	8	- 3,9
15	Reg.-Bez. Darmstadt	43 705	35 199	9	- 3,8	43 624	35 016	9	- 5,3
16	Gießen	2 564	2 048	8	- 1,2	2 155	1 693	7	2,3
17	Lahn-Dill-Kreis	1 999	1 524	6	- 1,8	1 928	1 528	6	- 3,3
18	Limburg-Weilburg	1 638	1 307	8	- 10,3	1 644	1 315	8	0,5
19	Marburg-Biedenkopf	2 622	2 340	10	0,4	2 840	2 574	11	23,4
20	Vogelsbergkreis	725	578	5	8,2	640	520	5	- 10,0
21	Reg.-Bez. Gießen	9 548	7 797	8	- 2,0	9 207	7 630	8	5,2
22	Kassel, documenta-Stadt	2 018	1 712	9	1,4	1 931	1 512	8	- 1,3
23	Fulda	1 562	1 208	6	- 1,6	1 447	1 067	5	- 9,6
24	Hersfeld-Rotenburg	768	629	5	4,8	754	630	5	9,8
25	Kassel	1 578	1 209	5	0,8	1 421	1 148	5	- 9,0
26	Schwalm-Eder-Kreis	1 092	918	5	- 1,7	1 059	913	5	6,3
27	Waldeck-Frankenberg	1 006	805	5	15,5	1 124	943	6	25,0
28	Werra-Meißner-Kreis	613	496	5	10,1	682	583	6	5,7
29	Reg.-Bez. Kassel	8 637	6 977	6	2,6	8 418	6 796	6	0,9
30	Hessen	61 890	49 973	8	- 2,7	61 249	49 442	8	- 3,0
	darunter								
31	Reg.-Verb. FrankfurtRheinMain	27 354	22 365	10	- 4,2	26 642	21 479	9	- 5,7

1) Ohne Automatenaufsteller und Reisegewerbe. — 2) Ohne Zuzug. — 3) Ohne Fortzug. — 4) Stand 31.12.2015.

5. Gewerbeanmeldungen¹⁾ im Jahr 2016 nach Wirtschaftsbereichen

Nr. der Wirtschaftsklassifikation ²⁾	Ausgewählter Wirtschaftszweig	Neuerrichtung				Zuzug	Übernahme	Insgesamt	darunter
		Betriebsgründung		sonstige Neugründung	Umwandlung				Zweigniederlassung/ unselbst. Zweigstelle
		Hauptniederlassung	Zweigniederlassung/ unselbst. Zweigstelle						
A	Land- und Forstwirtschaft, Fischerei	22	6	182	2	28	11	251	7
B	Bergbau und Gewinnung von Steinen und Erden	1	1	1	—	2	1	6	1
C	Verarbeitendes Gewerbe	243	167	965	18	246	187	1 826	228
10	Herstellung von Nahrungs- und Futtermitteln	44	76	119	3	11	72	325	103
11	Getränkeherstellung	10	1	30	—	1	7	49	2
13	Herstellung von Textilien	7	5	92	—	9	7	120	5
14	Herstellung von Bekleidung	10	4	124	—	13	3	154	4
16	Herstellung v. Holz-, Flecht-, Korb- und Korkwaren (ohne Möbel)	6	—	25	1	4	5	41	1
18	Herstellung von Druckerzeugnissen; Vervielfältigung von bespielten Ton-, Bild- und Datenträgern	12	2	51	1	16	10	92	3
25	Herstellung von Metallerzeugnissen	32	20	110	1	46	24	233	27
26	Herstellung von Datenverarbeitungsgeräten, elektronischen und optischen Erzeugnissen	9	3	25	2	15	5	59	7
27	Herstellung von elektrischen Ausrüstungen	7	3	10	—	6	2	28	4
28	Maschinenbau	17	10	21	3	12	9	72	14
29	Herstellung von Kraftwagen und Kraftwagenteilen	4	—	7	1	4	2	18	2
31	Herstellung von Möbeln	12	5	42	—	9	4	72	5
D	Energieversorgung	59	24	408	3	45	47	586	32
E	Wasserversorgung; Abwasser- und Abfallentsorgung und Beseitigung von Umweltverschmutzungen	13	7	19	—	5	6	50	11
F	Baugewerbe	918	137	5 461	21	1 275	592	8 404	165
41	Hochbau	147	16	46	1	67	11	288	22
42	Tiefbau	19	5	79	—	27	5	135	8
43	Vorbereitende Baustellenarbeiten, Bauinstallation und sonstiges Ausbaugewerbe	752	116	5 336	20	1 181	576	7 981	135
G	Handel; Instandhaltung und Reparatur v. Kraftfahrzeugen	1 357	969	7 642	58	1 416	962	12 404	1 279
45	Handel mit Kraftfahrzeugen; Instandhaltung und Reparatur von Kraftwagen	180	108	1 227	10	255	136	1 916	136
46	Großhandel (ohne Handel mit Kraftfahrzeugen und Krafträdern)	346	155	992	7	334	106	1 940	197
47	Einzelhandel (ohne Handel mit Kraftfahrzeugen)	831	706	5 423	41	827	720	8 548	946
H	Verkehr und Lagerei	236	147	1 275	7	273	111	2 049	169
49	Landverkehr und Transport in Rohrfernleitungen	142	47	714	—	133	76	1 112	51
53	Post-, Kurier- und Expressdienste	26	19	432	1	79	15	572	24
I	Gastgewerbe; Beherbergung und Gastronomie	824	438	2 039	8	77	1 259	4 645	576
55	Beherbergung	50	30	124	—	4	69	277	47
56	Gastronomie	774	408	1 915	8	73	1 190	4 368	529
J	Information und Kommunikation	438	135	1 610	12	538	69	2 802	155

5. Gewerbeanmeldungen¹⁾ im Jahr 2016 nach Wirtschaftsbereichen

Nr. der Wirtschaftsklassifikation ²⁾	Ausgewählter Wirtschaftszweig	Neuerrichtung				Zuzug	Übernahme	Insgesamt	darunter
		Betriebsgründung		sonstige Neugründung	Umwandlung				
		Hauptniederlassung	Zweigniederlassung/unselbst. Zweigstelle						Zweigniederlassung/unselbst. Zweigstelle
58	Verlagswesen	76	18	105	2	63	13	277	23
61	Telekommunikation	9	5	47	—	3	12	76	5
62	Erbringung v. Dienstleistungen der Informationstechnologie	282	99	1 217	8	392	31	2 029	109
63	Informationsdienstleistungen	46	8	126	2	33	4	219	12
K	Erbringung von Finanz- und Versicherungsdienstleistungen	423	95	1 028	11	486	49	2 092	109
66	Mit Finanz- und Versicherungsdienstleistungen verbundene Tätigkeiten	128	61	963	5	342	22	1 521	65
L	Grundstücks- und Wohnungswesen	607	72	590	7	297	76	1 649	82
M	Erbringung von freiberuflichen, wissenschaftlichen und technischen Dienstleistungen	974	256	4 908	20	1 131	152	7 441	300
70	Verwaltung und Führung v. Unternehmen und Betrieben; Unternehmensberatung	530	103	916	8	370	44	1 971	122
73	Werbung und Marktforschung	82	49	2 397	4	311	25	2 868	58
N	Erbringung v. sonst. Wirtschaftlichen Dienstleistungen	748	265	5 652	15	1 028	243	7 951	330
77	Vermietung von beweglichen Sachen	40	22	210	2	29	27	330	32
78	Vermittlung und Überlassung von Arbeitskräften	59	79	116	2	34	21	311	96
79	Reisebüros, Reiseveranstalter und Erbringung sonstiger Reservierungsdienstleistungen	49	12	147	1	44	31	284	20
81	Gebäudebetreuung; Garten- und Landschaftsbau	331	52	3 347	3	543	107	4 383	62
P	Erziehung und Unterricht	85	69	804	2	143	41	1 144	85
Q	Gesundheits- und Sozialwesen	147	47	660	2	76	31	963	51
R	Kunst, Unterhaltung und Erholung	105	75	805	1	161	44	1 191	83
O+S	Öffentliche Verwaltung, Verteidigung; Sozialversicherung; Erbringung von sonstigen Dienstleistungen	229	145	5 251	2	495	314	6 436	219
A-S	Insgesamt	7 429	3 055	39 300	189	7 722	4 195	61 890	3 882

1) Ohne Automatenaufsteller und Reisegewerbe. — 2) Klassifikation der Wirtschaftszweige, Ausgabe2008 (WZ 2008).

6. Gewerbeabmeldungen¹⁾ im Jahr 2016 nach Wirtschaftsbereichen

Nr. der Wirtschaftsklassifikation ²⁾	Ausgewählter Wirtschaftszweig	Aufgabe				Fortzug	Übergabe	Ins-gesamt	darunter
		Betriebsaufgabe		sonstige Stilllegung	Umwandlung				Zweigniederlassung/ unselbst. Zweigstelle
		Hauptniederlassung	Zweigniederlassung/ unselbst. Zweigstelle						
A	Land- und Forstwirtschaft, Fischerei	35	2	166	1	17	23	244	3
B	Bergbau und Gewinnung von Steinen und Erden	4	—	2	1	—	—	7	—
C	Verarbeitendes Gewerbe	328	202	958	20	272	193	1 973	247
10	Herstellung von Nahrungs- und Futtermitteln	74	127	137	4	12	69	423	141
11	Getränkeherstellung	6	2	15	—	—	4	27	3
13	Herstellung von Textilien	5	2	59	—	13	5	84	2
14	Herstellung von Bekleidung	6	3	122	—	23	7	161	4
16	Herstellung v. Holz-, Flecht-, Korb- und Korkwaren (ohne Möbel)	4	—	28	—	9	4	45	—
18	Herstellung von Druckerzeugnissen; Vervielfältigung von bespielten Ton-, Bild- und Datenträgern	21	1	54	2	21	14	113	5
25	Herstellung von Metallerzeugnissen	72	10	201	1	41	34	359	13
26	Herstellung von Datenverarbeitungsgeräten, elektronischen und optischen Erzeugnissen	17	8	16	3	26	4	74	16
27	Herstellung von elektrischen Ausrüstungen	5	7	11	—	4	1	28	8
28	Maschinenbau	24	11	21	5	23	2	86	18
29	Herstellung von Kraftwagen und Kraftwagen-teilen	4	—	6	—	4	2	16	—
31	Herstellung von Möbeln	17	1	53	—	14	9	94	2
D	Energieversorgung	35	5	180	5	42	59	326	10
E	Wasserversorgung; Abwasser- und Abfallentsorgung und Beseitigung von Umweltverschmutzungen	9	5	33	3	6	6	62	9
F	Baugewerbe	987	124	6 051	16	1 126	581	8 885	150
41	Hochbau	141	35	52	8	84	17	337	47
42	Tiefbau	26	4	120	1	29	5	185	5
43	Vorbereitende Baustellenarbeiten, Bauinstallation und sonstiges Ausbaugewerbe	820	85	5 879	7	1 013	559	8 363	98
G	Handel; Instandhaltung und Reparatur v. Kraftfahrzeugen	1 472	865	8 287	84	1 485	959	13 152	1 164
45	Handel mit Kraftfahrzeugen; Instandhaltung und Reparatur von Kraftwagen	207	69	1 215	13	264	124	1 892	105
46	Großhandel (ohne Handel mit Kraftfahrzeugen und Krafträdern)	368	136	935	20	288	106	1 853	181
47	Einzelhandel (ohne Handel mit Kraftfahrzeugen)	897	660	6 137	51	933	729	9 407	878
H	Verkehr und Lagerei	318	115	1 498	11	281	143	2 366	155
49	Landverkehr und Transport in Rohrfernleitungen	194	42	768	1	141	100	1 246	48
53	Post-, Kurier- und Expressdienste	55	13	573	2	72	21	736	21
I	Gastgewerbe; Beherbergung und Gastronomie	729	273	2 385	12	97	1 082	4 578	405
55	Beherbergung	58	20	180	2	8	45	313	28
56	Gastronomie	671	253	2 205	10	89	1 037	4 265	377
J	Information und Kommunikation	244	66	1 524	21	551	89	2 495	91

6. Gewerbeabmeldungen¹⁾ im Jahr 2016 nach Wirtschaftsbereichen

Nr. der Wirtschaftsklassifikation ²⁾	Ausgewählter Wirtschaftszweig	Aufgabe				Fortzug	Übergabe	Insgesamt	darunter
		Betriebsaufgabe		sonstige Stilllegung	Umwandlung				
		Hauptniederlassung	Zweigniederlassung/ unselbst. Zweigstelle						Zweigniederlassung/ unselbst. Zweigstelle
58	Verlagswesen	48	11	129	4	68	16	276	15
61	Telekommunikation	5	2	33	—	7	16	63	3
62	Erbringung v. Dienstleistungen der Informationstechnologie	144	43	1 132	14	388	39	1 760	57
63	Informationsdienstleistungen	23	5	118	3	43	8	200	10
K	Erbringung von Finanz- und Versicherungsdienstleistungen	237	109	1 285	29	456	47	2 163	133
66	Mit Finanz- und Versicherungsdienstleistungen verbundene Tätigkeiten	113	60	1 253	8	354	31	1 819	74
L	Grundstücks- und Wohnungswesen	294	58	595	51	289	82	1 369	70
M	Erbringung von freiberuflichen, wissenschaftlichen und technischen Dienstleistungen	680	192	4 479	66	1 146	164	6 727	255
70	Verwaltung und Führung v. Unternehmen und Betrieben; Unternehmensberatung	308	98	807	36	346	40	1 635	120
73	Werbung und Marktforschung	103	25	2 304	8	350	39	2 829	36
N	Erbringung v. sonst. Wirtschaftlichen Dienstleistungen	591	181	6 013	28	1 024	267	8 104	247
77	Vermietung von beweglichen Sachen	45	25	190	3	36	30	329	38
78	Vermittlung und Überlassung von Arbeitskräften	37	47	101	3	47	21	256	68
79	Reisebüros, Reiseveranstalter und Erbringung sonstiger Reservierungsdienstleistungen	52	20	176	4	55	20	327	24
81	Gebäudebetreuung; Garten- und Landschaftsbau	271	25	3 593	7	504	116	4 516	37
P	Erziehung und Unterricht	50	62	602	3	131	44	892	79
Q	Gesundheits- und Sozialwesen	59	18	600	1	99	28	805	20
R	Kunst, Unterhaltung und Erholung	68	49	607	2	138	62	926	60
O+S	Öffentliche Verwaltung, Verteidigung; Sozialversicherung; Erbringung von sonstigen Dienstleistungen	214	121	5 019	3	495	323	6 175	207
A-S	Insgesamt	6 354	2 447	40 284	357	7 655	4 152	61 249	3 305

1) Ohne Automatenaufsteller und Reisegewerbe. — 2) Klassifikation der Wirtschaftszweige, Ausgabe 2008 (WZ 2008).

7. Gewerbebeanmeldungen¹⁾ insgesamt nach Rechtsformen sowie Einzelunternehmen nach Geschlecht und Staatsangehörigkeit im Jahr 2016 nach Regierungsbezirken

Rechtsform Geschlecht Staatsangehörigkeit	Neuerrichtung				Zuzug	Übernahme	Insgesamt	darunter Zweigniederlassung/ unselbst. Zweigstelle
	Betriebsgründung		sonstige Neugründung	Umwandlung				
	Hauptniederlassung	Zweigniederlassung/ unselbst. Zweigstelle						

REG.-BEZ. DARMSTADT

Insgesamt

Nach der Rechtsform des Unternehmens

Einzelunternehmen	909	462	26 045	12	3 889	1 548	32 865	546
Offene Handelsgesellschaft	31	12	14	—	16	13	86	12
Kommanditgesellschaft	25	10	11	1	11	22	80	21
Gesellschaft mit beschränkter Haftung Co. KG	334	231	31	20	138	121	875	311
Gesellschaft des bürgerlichen Rechts	872	46	704	1	140	605	2 368	57
Aktiengesellschaft	31	24	—	1	31	9	96	30
Gesellschaft mit beschränkter Haftung Gmbh ohne Unternehmergeellschaft	3 338	1 222	428	70	1 458	409	6 925	1 479
(haftungsbeschränkt)	2 740	1 150	229	70	1 312	357	5 858	1 398
Unternehmergeellschaft (haftungsbeschränkt)	598	72	199	—	146	52	1 067	81
Private Company Limited by Shares	4	67	3	2	12	2	90	80
Sonstige Rechtsformen	58	138	17	25	31	51	320	223
Insgesamt	5 602	2 212	27 253	132	5 726	2 780	43 705	2 759

Einzelunternehmen

Nach Geschlecht

weiblich	282	132	8 898	3	1 131	526	10 972	155
männlich	627	330	17 147	9	2 758	1 022	21 893	391
zusammen	909	462	26 045	12	3 889	1 548	32 865	546

Nach ausgewählter Staatsangehörigkeit des Inhabers

deutsch	536	351	16 416	11	2 657	990	20 961	420
kroatisch	19	2	554	1	87	15	678	3
griechisch	18	3	233	—	19	43	316	3
italienisch	46	13	468	—	49	58	634	15
österreichisch	4	4	56	—	6	4	74	4
polnisch	18	7	2 311	—	504	25	2 865	7
türkisch	98	29	1 132	—	88	175	1 522	33
bulgarisch	12	1	795	—	61	14	883	1
rumänisch	15	7	1 415	—	147	15	1 599	7
ungarisch	4	—	178	—	30	—	212	—

REG.-BEZ. GIESSEN

Insgesamt

Nach der Rechtsform des Unternehmens

Einzelunternehmen	235	102	6 260	3	849	398	7 847	131
Offene Handelsgesellschaft	7	2	2	—	1	14	26	8
Kommanditgesellschaft	7	2	2	—	—	5	16	2
Gesellschaft mit beschränkter Haftung Co. KG	66	40	4	12	26	43	191	66
Gesellschaft des bürgerlichen Rechts	162	16	195	—	35	114	522	23
Aktiengesellschaft	2	3	—	—	—	—	5	3
Gesellschaft mit beschränkter Haftung Gmbh ohne Unternehmergeellschaft	380	148	78	9	178	76	869	201
(haftungsbeschränkt)	307	142	47	9	148	72	725	195
Unternehmergeellschaft (haftungsbeschränkt)	73	6	31	—	30	4	144	6

7. Gewerbebeanmeldungen¹⁾ insgesamt nach Rechtsformen sowie Einzelunternehmen nach Geschlecht und Staatsangehörigkeit im Jahr 2016 nach Regierungsbezirken

Rechtsform Geschlecht Staatsangehörigkeit	Neuerrichtung				Zuzug	Übernahme	Insgesamt	darunter Zweigniederlassung/ unselbst. Zweigstelle
	Betriebsgründung		sonstige Neu- gründung	Um- wand- lung				
	Haupt- nieder- las- sung	Zweig- nieder- lassung/ unselbst. Zweig- stelle						
Private Company Limited by Shares	2	7	1	—	3	—	13	9
Sonstige Rechtsformen	22	11	13	4	4	5	59	19
Insgesamt	883	331	6 555	28	1 096	655	9 548	462
E i n z e l u n t e r n e h m e n								
Nach Geschlecht								
weiblich	71	30	2 943	1	273	150	3 468	39
männlich	164	72	3 317	2	576	248	4 379	92
zusammen	235	102	6 260	3	849	398	7 847	131
Nach ausgewählter Staatsangehörigkeit des Inhabers								
deutsch	139	89	3 962	3	685	294	5 172	113
kroatisch	2	—	46	—	8	—	56	—
griechisch	2	2	15	—	3	2	24	2
italienisch	6	1	46	—	4	13	70	1
österreichisch	1	—	9	—	3	1	14	—
polnisch	2	—	1 066	—	55	3	1 126	—
türkisch	29	3	200	—	14	48	294	5
bulgarisch	20	—	65	—	5	5	95	—
rumänisch	6	1	249	—	31	5	292	1
ungarisch	1	—	131	—	2	—	134	—
REG.-BEZ. KASSEL								
I n s g e s a m t								
Nach der Rechtsform des Unternehmens								
Einzelunternehmen	212	162	5 197	4	676	464	6 715	191
Offene Handelsgesellschaft	14	12	1	—	2	12	41	13
Kommanditgesellschaft	4	5	—	—	1	3	13	6
Gesellschaft mit beschränkter Haftung Co. KG	78	74	15	6	37	71	281	116
Gesellschaft des bürgerlichen Rechts	186	14	211	—	22	127	560	25
Aktiengesellschaft	—	3	—	1	—	—	4	4
Gesellschaft mit beschränkter Haftung Gmbh ohne Unternehmergeellschaft	440	214	62	17	157	77	967	269
(haftungsbeschränkt)	338	204	30	16	145	62	795	257
Unternehmergeellschaft (haftungsbeschränkt)	102	10	32	1	12	15	172	12
Private Company Limited by Shares	—	14	1	—	3	1	19	18
Sonstige Rechtsformen	10	14	5	1	2	5	37	19
Insgesamt	944	512	5 492	29	900	760	8 637	661
E i n z e l u n t e r n e h m e n								
Nach Geschlecht								
weiblich	65	35	1 908	1	195	156	2 360	43
männlich	147	127	3 289	3	481	308	4 355	148
zusammen	212	162	5 197	4	676	464	6 715	191
Nach ausgewählter Staatsangehörigkeit des Inhabers								
deutsch	141	142	4 320	4	601	364	5 572	168
kroatisch	—	—	22	—	4	1	27	—
griechisch	2	—	14	—	1	3	20	—
italienisch	5	2	39	—	1	10	57	2

7. Gewerbebeanmeldungen¹⁾ insgesamt nach Rechtsformen sowie Einzelunternehmen nach Geschlecht und Staatsangehörigkeit im Jahr 2016 nach Regierungsbezirken

Rechtsform Geschlecht Staatsangehörigkeit	Neuerrichtung				Zuzug	Übernahme	Insgesamt	darunter
	Betriebsgründung		sonstige Neu- gründung	Um- wand- lung				
	Haupt- nieder- las- sung	Zweig- nieder- lassung/ unselbst. Zweig- stelle						Zweig- nieder- lassung/ unselbst. Zweig- stelle
österreichisch	—	1	10	—	1	—	12	1
polnisch	4	—	109	—	14	5	132	—
türkisch	12	5	124	—	7	30	178	5
bulgarisch	4	—	89	—	3	5	101	—
rumänisch	12	1	158	—	9	1	181	1
ungarisch	2	—	20	—	3	—	25	—

HESSEN

Insgesamt

Nach der Rechtsform des Unternehmens

Einzelunternehmen	1 356	726	37 502	19	5 414	2 410	47 427	868
Offene Handelsgesellschaft	52	26	17	—	19	39	153	33
Kommanditgesellschaft	36	17	13	1	12	30	109	29
Gesellschaft mit beschränkter Haftung Co. KG	478	345	50	38	201	235	1 347	493
Gesellschaft des bürgerlichen Rechts	1 220	76	1 110	1	197	846	3 450	105
Aktiengesellschaft	33	30	—	2	31	9	105	37
Gesellschaft mit beschränkter Haftung Gmbh ohne Unternehmergeinschaft (haftungsbeschränkt)	4 158	1 584	568	96	1 793	562	8 761	1 949
Unternehmergeinschaft (haftungsbeschränkt)	3 385	1 496	306	95	1 605	491	7 378	1 850
Private Company Limited by Shares	773	88	262	1	188	71	1 383	99
Sonstige Rechtsformen	6	88	5	2	18	3	122	107
Insgesamt	90	163	35	30	37	61	416	261
Insgesamt	7 429	3 055	39 300	189	7 722	4 195	61 890	3 882

Einzelunternehmen

Nach Geschlecht

weiblich	418	197	13 749	5	1 599	832	16 800	237
männlich	938	529	23 753	14	3 815	1 578	30 627	631
zusammen	1 356	726	37 502	19	5 414	2 410	47 427	868

Nach ausgewählter Staatsangehörigkeit des Inhabers

deutsch	816	582	24 698	18	3 943	1 648	31 705	701
kroatisch	21	2	622	1	99	16	761	3
griechisch	22	5	262	—	23	48	360	5
italienisch	57	16	553	—	54	81	761	18
österreichisch	5	5	75	—	10	5	100	5
polnisch	24	7	3 486	—	573	33	4 123	7
türkisch	139	37	1 456	—	109	253	1 994	43
bulgarisch	36	1	949	—	69	24	1 079	1
rumänisch	33	9	1 822	—	187	21	2 072	9
ungarisch	7	—	329	—	35	—	371	—

1) Ohne Automatenaufsteller und Reisegewerbe.

8. Gewerbeabmeldungen¹⁾ insgesamt nach Rechtsformen sowie Einzelunternehmen nach Geschlecht und Staatsangehörigkeit im Jahr 2016 nach Regierungsbezirken

Rechtsform Geschlecht Staatsangehörigkeit	Aufgabe				Fort- zug	Über- gabe	Ins- gesamt	darunter Zweig- nieder- lassung/ unselbst. Zweig- stelle
	Betriebsaufgabe		sonstige Still- legung	Um- wand- lung				
	Haupt- nieder- las- sung	Zweig- nieder- lassung/ unselbst. Zweig- stelle						

REG.-BEZ. DARMSTADT

Insgesamt

Nach der Rechtsform des Unternehmens

Einzelunternehmen	1 157	466	27 539	15	3 901	1 504	34 582	576
Offene Handelsgesellschaft	33	11	4	4	14	62	128	17
Kommanditgesellschaft	51	13	2	4	7	16	93	22
Gesellschaft mit beschränkter Haftung Co. KG	199	125	10	22	138	72	566	182
Gesellschaft des bürgerlichen Rechts	919	44	534	3	127	817	2 444	65
Aktiengesellschaft	31	51	—	12	35	47	176	98
Gesellschaft mit beschränkter Haftung GmbH ohne Unternehmergeellschaft	2 216	850	172	213	1 531	258	5 240	1 120
(haftungsbeschränkt) Unternehmergeellschaft	1 914	816	95	205	1 377	198	4 605	1 080
(haftungsbeschränkt)	302	34	77	8	154	60	635	40
Private Company Limited by Shares	6	60	6	1	8	6	87	75
Sonstige Rechtsformen	47	173	10	13	24	41	308	229
Insgesamt	4 659	1 793	28 277	287	5 785	2 823	43 624	2 384

Einzelunternehmen

Nach Geschlecht

weiblich	316	106	9 384	3	1 188	493	11 490	145
männlich	841	360	18 155	12	2 713	1 011	23 092	431
zusammen	1 157	466	27 539	15	3 901	1 504	34 582	576

Nach ausgewählter Staatsangehörigkeit des Inhabers

deutsch	803	372	17 267	12	2 745	979	22 178	453
kroatisch	14	4	649	—	74	18	759	5
griechisch	17	6	235	—	22	41	321	6
italienisch	66	13	459	—	39	50	627	13
österreichisch	2	3	90	—	8	6	109	3
polnisch	11	2	2 638	—	454	14	3 119	2
türkisch	88	29	1 088	—	88	177	1 470	45
bulgarisch	7	2	1 016	—	79	15	1 119	2
rumänisch	12	2	1 605	1	125	9	1 754	2
ungarisch	5	—	201	—	35	—	241	—

REG.-BEZ. GIESSEN

Insgesamt

Nach der Rechtsform des Unternehmens

Einzelunternehmen	362	121	6 307	5	762	368	7 925	148
Offene Handelsgesellschaft	7	3	5	—	3	18	36	8
Kommanditgesellschaft	6	2	—	1	1	5	15	3
Gesellschaft mit beschränkter Haftung Co. KG	33	27	4	2	15	18	99	42
Gesellschaft des bürgerlichen Rechts	155	9	155	1	32	138	490	16
Aktiengesellschaft	—	3	—	1	—	11	15	13
Gesellschaft mit beschränkter Haftung GmbH ohne Unternehmergeellschaft	239	82	36	18	157	43	575	129
(haftungsbeschränkt) Unternehmergeellschaft	195	79	20	18	130	37	479	126
(haftungsbeschränkt)	44	3	16	—	27	6	96	3

8. Gewerbeabmeldungen¹⁾ insgesamt nach Rechtsformen sowie Einzelunternehmen nach Geschlecht und Staatsangehörigkeit im Jahr 2016 nach Regierungsbezirken

Rechtsform Geschlecht Staatsangehörigkeit	Aufgabe				Fort- zug	Über- gabe	Ins- gesamt	darunter Zweig- nieder- lassung/ unselbst. Zweig- stelle
	Betriebsaufgabe		sonstige Still- legung	Um- wand- lung				
	Haupt- nieder- las- sung	Zweig- nieder- lassung/ unselbst. Zweig- stelle						
Private Company Limited by Shares	2	7	1	—	2	1	13	10
Sonstige Rechtsformen	10	15	7	4	2	1	39	21
Insgesamt	814	269	6 515	32	974	603	9 207	390
E i n z e l u n t e r n e h m e n								
Nach Geschlecht								
weiblich	100	32	2 896	—	239	107	3 374	42
männlich	262	89	3 411	5	523	261	4 551	106
zusammen	362	121	6 307	5	762	368	7 925	148
Nach ausgewählter Staatsangehörigkeit des Inhabers								
deutsch	269	107	4 029	3	633	276	5 317	129
kroatisch	1	—	51	—	10	1	63	—
griechisch	1	—	21	—	1	5	28	—
italienisch	7	1	37	—	8	9	62	1
österreichisch	1	2	7	—	3	—	13	2
polnisch	9	—	1 220	1	35	—	1 265	—
türkisch	19	3	149	—	11	44	226	5
bulgarisch	21	—	89	—	5	2	117	—
rumänisch	5	1	217	—	18	6	247	2
ungarisch	2	—	130	—	3	2	137	—
REG.-BEZ. KASSEL								
I n s g e s a m t								
Nach der Rechtsform des Unternehmens								
Einzelunternehmen	302	132	5 323	3	643	431	6 834	175
Offene Handelsgesellschaft	16	7	2	—	3	15	43	10
Kommanditgesellschaft	15	5	—	—	2	14	36	7
Gesellschaft mit beschränkter Haftung Co. KG	59	57	5	5	32	34	192	83
Gesellschaft des bürgerlichen Rechts	166	13	127	—	27	150	483	19
Aktiengesellschaft	3	5	—	1	5	11	25	16
Gesellschaft mit beschränkter Haftung Gmbh ohne Unternehmergeellschaft (haftungsbeschränkt)	310	143	32	27	176	60	748	186
Unternehmergeellschaft (haftungsbeschränkt)	242	134	20	27	159	50	632	174
Private Company Limited by Shares	68	9	12	—	17	10	116	12
Sonstige Rechtsformen	—	18	2	1	5	2	28	23
Insgesamt	881	385	5 492	38	896	726	8 418	531
E i n z e l u n t e r n e h m e n								
Nach Geschlecht								
weiblich	101	38	1 924	1	204	136	2 404	48
männlich	201	94	3 399	2	439	295	4 430	127
zusammen	302	132	5 323	3	643	431	6 834	175
Nach ausgewählter Staatsangehörigkeit des Inhabers								
deutsch	246	123	4 408	3	582	348	5 710	161
kroatisch	—	—	22	—	1	1	24	—
griechisch	4	—	14	—	—	1	19	—
italienisch	5	—	39	—	—	9	53	—

8. Gewerbeabmeldungen¹⁾ insgesamt nach Rechtsformen sowie Einzelunternehmen nach Geschlecht und Staatsangehörigkeit im Jahr 2016 nach Regierungsbezirken

Rechtsform Geschlecht Staatsangehörigkeit	Aufgabe				Fort- zug	Über- gabe	Ins- gesamt	darunter Zweig- nieder- lassung/ unselbst. Zweig- stelle
	Betriebsaufgabe		sonstige Still- legung	Um- wand- lung				
	Haupt- nieder- las- sung	Zweig- nieder- lassung/ unselbst. Zweig- stelle						
österreichisch	—	—	4	—	4	2	10	—
polnisch	2	1	163	—	17	3	186	1
türkisch	16	2	102	—	10	27	157	4
bulgarisch	2	—	90	—	4	2	98	—
rumänisch	3	1	146	—	4	1	155	1
ungarisch	—	—	45	—	—	—	45	—

HESSEN

I n s g e s a m t

Nach der Rechtsform des Unternehmens

Einzelunternehmen	1 821	719	39 169	23	5 306	2 303	49 341	899
Offene Handelsgesellschaft	56	21	11	4	20	95	207	35
Kommanditgesellschaft	72	20	2	5	10	35	144	32
Gesellschaft mit beschränkter Haftung Co. KG	291	209	19	29	185	124	857	307
Gesellschaft des bürgerlichen Rechts	1 240	66	816	4	186	1 105	3 417	100
Aktiengesellschaft	34	59	—	14	40	69	216	127
Gesellschaft mit beschränkter Haftung Gmbh ohne Unternehmergeinschaft (haftungsbeschränkt)	2 765	1 075	240	258	1 864	361	6 563	1 435
Unternehmergeinschaft (haftungsbeschränkt)	2 351	1 029	135	250	1 666	285	5 716	1 380
Private Company Limited by Shares	414	46	105	8	198	76	847	55
Sonstige Rechtsformen	8	85	9	2	15	9	128	108
Insgesamt	67	193	18	18	29	51	376	262
Insgesamt	6 354	2 447	40 284	357	7 655	4 152	61 249	3 305

E i n z e l u n t e r n e h m e n

Nach Geschlecht

weiblich	517	176	14 204	4	1 631	736	17 268	235
männlich	1 304	543	24 965	19	3 675	1 567	32 073	664
zusammen	1 821	719	39 169	23	5 306	2 303	49 341	899

Nach ausgewählter Staatsangehörigkeit des Inhabers

deutsch	1 318	602	25 704	18	3 960	1 603	33 205	743
kroatisch	15	4	722	—	85	20	846	5
griechisch	22	6	270	—	23	47	368	6
italienisch	78	14	535	—	47	68	742	14
österreichisch	3	5	101	—	15	8	132	5
polnisch	22	3	4 021	1	506	17	4 570	3
türkisch	123	34	1 339	—	109	248	1 853	54
bulgarisch	30	2	1 195	—	88	19	1 334	2
rumänisch	20	4	1 968	1	147	16	2 156	5
ungarisch	7	—	376	—	38	2	423	—

1) Ohne Automatenaufsteller und Reisegewerbe.

**9. Gewerbeanzeigen¹⁾ sowie Neuerrichtungen und Aufgaben
je 1000 Einwohner im Jahr 2016 nach Verwaltungsbezirken und Gemeinden**

Gemeinde Schlüssel	Kreisfreie Stadt (St.) Landkreis Regierungsbezirk Gemeinde	Anmeldungen				Abmeldungen			
		ins- gesamt	darunter		Zu- bzw. Abnahme (-) gegenüber dem letzten Jahr in %	ins- gesamt	darunter		Zu- bzw. Abnahme (-) gegenüber dem letzten Jahr in %
			Neu- errich- tung ²⁾	je 1000 Ein- wohner ⁴⁾			Auf- gabe ³⁾	je 1000 Ein- wohner ⁴⁾	
411 000	Darmstadt, Wissenschaftsst.	1 478	1 249	8	- 3,2	1 275	1 009	7	- 9,0
412 000	Frankfurt am Main, St.	8 308	7 260	10	- 4,1	7 948	6 621	9	- 4,5
413 000	Offenbach am Main, St.	2 266	1 869	16	- 4,1	2 139	1 774	15	- 26,4
414 000	Wiesbaden, Landeshauptst.	3 424	2 777	10	- 3,8	3 799	3 086	11	- 18,3
431 001	Abtsteinach	23	21	9	9,5	32	26	11	39,1
431 002	Bensheim	374	298	8	- 17,8	395	312	8	- 13,0
431 003	Biblis	66	59	7	—	60	52	6	- 26,8
431 004	Birkenau	80	59	6	23,1	80	59	6	2,6
431 005	Bürstadt	120	101	7	- 19,5	158	131	8	32,8
431 006	Einhausen	56	44	7	33,3	66	51	8	50,0
431 007	Fürth	100	91	9	23,5	101	85	8	17,4
431 008	Gorxheimertal	37	29	7	- 37,3	30	28	7	- 64,7
431 009	Grasellenbach	27	21	5	- 22,9	41	35	9	- 18,0
431 010	Groß-Rohrheim	36	31	8	- 16,3	47	36	10	38,2
431 011	Heppenheim (Bergstraße)	247	198	8	- 9,5	287	223	9	4,0
431 012	Hirschhorn (Neckar)	23	15	4	27,8	18	14	4	- 40,0
431 013	Lampertheim	310	258	8	- 9,4	335	270	9	- 12,8
431 014	Lautertal (Odenwald)	59	45	6	- 21,3	64	53	7	- 15,8
431 015	Lindenfels	68	59	12	28,3	66	57	11	34,7
431 016	Lorsch	122	94	7	5,2	100	77	6	- 6,5
431 017	Mörlenbach	119	105	11	- 18,5	152	128	13	40,7
431 018	Neckarsteinach	27	19	5	- 48,1	27	22	6	- 10,0
431 019	Rimbach	82	61	7	- 19,6	96	76	9	- 5,9
431 020	Viernheim	404	292	9	1,0	432	342	10	- 4,6
431 021	Wald-Michelbach	84	72	7	- 1,2	93	79	8	24,0
431 022	Zwingenberg	83	72	11	- 6,7	86	69	10	6,2
431	Bergstraße	2 547	2 044	8	- 8,0	2 766	2 225	9	- 2,1
432 001	Alsbach-Hähnlein	73	62	7	- 24,0	104	80	9	23,8
432 002	Babenhausen	164	116	7	- 3,0	241	180	12	46,1
432 003	Bickenbach	56	43	8	- 11,1	53	45	8	15,2
432 004	Dieburg	293	215	14	30,8	276	203	14	41,5
432 005	Eppertshausen	50	42	7	- 35,1	53	42	7	20,5
432 006	Erzhausen	70	59	8	- 1,4	59	50	7	3,5
432 007	Fischbachtal	27	23	9	12,5	9	6	2	- 59,1
432 008	Griesheim	270	218	8	10,2	330	254	10	25,0
432 009	Groß-Bieberau	36	30	7	9,1	34	27	6	6,3
432 010	Groß-Umstadt	194	139	7	12,8	203	146	7	50,4
432 011	Groß-Zimmern	160	121	9	- 6,4	182	141	10	13,8
432 012	Messel	43	26	7	- 2,3	51	38	10	4,1
432 013	Modautal	31	21	4	- 24,4	45	34	7	- 8,2
432 014	Mühltal	134	108	8	- 8,2	132	105	8	16,8
432 015	Münster	122	95	7	- 17,0	141	113	8	- 17,1
432 016	Ober-Ramstadt	108	80	5	- 37,6	100	76	5	- 34,6
432 017	Otzberg	73	52	8	- 1,4	85	72	12	60,4
432 018	Pfungstadt	241	176	7	- 1,6	244	175	7	8,4
432 019	Reinheim	157	126	8	- 6,0	157	133	8	20,8
432 020	Roßdorf	113	89	7	10,8	108	96	8	- 16,9
432 021	Schaafheim	82	62	7	- 11,8	65	54	6	- 20,7
432 022	Seeheim-Jugenheim	148	120	8	8,8	123	99	6	1,7
432 023	Weiterstadt, St.	306	259	11	- 2,2	296	251	10	8,0
432	Darmstadt - Dieburg	2 951	2 282	8	- 2,5	3 091	2 420	9	12,3
433 001	Biebesheim am Rhein	53	46	7	- 28,4	63	55	9	- 16,0

**9. Gewerbeanzeigen¹⁾ sowie Neuerrichtungen und Aufgaben
je 1000 Einwohner im Jahr 2016 nach Verwaltungsbezirken und Gemeinden**

Gemeinde Schlüssel	Kreisfreie Stadt (St.) Landkreis Regierungsbezirk Gemeinde	Anmeldungen				Abmeldungen			
		ins- gesamt	darunter		Zu- bzw. Abnahme (-) gegenüber dem letzten Jahr in %	ins- gesamt	darunter		Zu- bzw. Abnahme (-) gegenüber dem letzten Jahr in %
			Neu- errich- tung ²⁾	je 1000 Ein- wohner ⁴⁾			Auf- gabe ³⁾	je 1000 Ein- wohner ⁴⁾	
433 002	Bischofsheim	107	77	6	2,9	135	95	8	13,4
433 003	Büttelborn	158	123	9	- 3,7	155	126	9	9,2
433 004	Gernsheim	101	83	8	- 9,0	110	95	10	13,4
433 005	Ginsheim-Gustavsburg	149	113	7	3,5	162	130	8	- 5,8
433 006	Groß-Gerau	259	201	8	11,2	207	169	7	- 26,3
433 007	Kelsterbach	220	189	13	3,8	169	152	11	0,6
433 008	Mörfelden-Walldorf	435	375	11	- 14,7	421	369	11	- 34,2
433 009	Nauheim	84	66	6	- 22,2	116	90	9	30,3
433 010	Raunheim	203	179	12	- 5,1	172	153	10	- 6,0
433 011	Riedstadt	209	160	7	- 7,1	220	177	8	- 13,4
433 012	Rüsselsheim am Main, Stadt	641	508	8	12,1	793	614	10	24,9
433 013	Stockstadt am Rhein	58	48	8	5,5	81	68	12	9,5
433 014	Trebur	109	91	7	—	99	82	6	10,0
433	Groß - Gerau	2 786	2 259	9	- 1,7	2 903	2 375	9	- 3,8
434 001	Bad Homburg vor der Höhe	551	397	8	- 5,0	428	283	5	- 26,3
434 002	Friedrichsdorf	298	235	10	- 0,3	290	226	9	—
434 003	Glashütten	60	50	9	- 4,8	57	47	9	11,8
434 004	Grävenwiesbach	37	26	5	5,7	36	25	5	- 2,7
434 005	Königstein im Taunus	237	176	11	0,4	193	136	9	- 1,5
434 006	Kronberg im Taunus	192	151	8	26,3	195	145	8	7,7
434 007	Neu-Anspach	167	104	7	19,3	187	134	9	31,7
434 008	Oberursel (Taunus)	427	352	8	- 17,6	355	297	7	- 19,5
434 009	Schmitten	86	61	7	- 22,5	117	99	11	12,5
434 010	Steinbach (Taunus)	118	87	9	- 36,2	179	147	14	- 12,3
434 011	Usingen	182	142	10	17,4	182	146	11	2,8
434 012	Wehrheim	118	97	10	16,8	96	73	8	- 14,3
434 013	Weilrod	61	44	7	22,0	66	53	9	40,4
434	Hochtaunuskreis	2 534	1 922	8	- 3,5	2 381	1 811	8	- 7,1
435 001	Bad Orb	127	100	11	25,7	111	95	10	33,7
435 002	Bad Soden-Salmünster	112	95	7	- 13,2	145	118	9	4,3
435 003	Biebergemünd	65	48	6	20,4	51	49	6	4,1
435 004	Birstein	62	44	7	26,5	45	35	6	- 22,4
435 005	Brachtal	40	26	5	81,8	44	37	7	57,1
435 006	Bruchköbel	219	176	9	15,9	186	154	8	- 2,1
435 007	Erlensee	166	129	10	- 15,7	192	155	12	10,3
435 008	Flörsbachtal	24	13	5	—	27	19	8	42,1
435 009	Freigericht	109	81	6	- 7,6	104	83	6	- 25,7
435 010	Gelnhausen	302	218	10	11,0	268	182	8	1,5
435 011	Großkrotzenburg	45	34	5	- 11,8	46	43	6	- 14,8
435 012	Gründau	110	77	5	- 6,0	123	106	7	19,4
435 013	Hammersbach	63	49	10	- 4,5	66	55	12	43,5
435 014	Hanau	1 171	1 039	12	- 9,4	1 145	978	11	1,6
435 015	Hasselroth	64	54	7	- 13,5	48	35	5	- 15,8
435 016	Jossgrund	33	24	7	3,1	17	17	5	- 19,0
435 017	Langenselbold, St.	145	103	8	- 19,4	166	116	9	- 4,0
435 018	Linsengericht	87	63	6	- 1,1	78	48	5	- 17,9
435 019	Maintal	471	353	10	- 8,0	463	368	10	- 4,9
435 020	Neuberg	56	43	8	- 18,8	87	76	15	- 3,3
435 021	Nidderau	248	220	11	12,2	225	196	10	- 5,1
435 022	Niederdorfelden	38	35	9	- 5,0	46	33	9	24,3
435 023	Rodenbach	84	73	7	- 1,2	81	66	6	- 9,0
435 024	Ronneburg	33	26	8	37,5	22	19	6	- 12,0
435 025	Schlüchtern	98	70	4	- 23,4	74	59	4	- 28,8

**9. Gewerbeanzeigen¹⁾ sowie Neuerrichtungen und Aufgaben
je 1000 Einwohner im Jahr 2016 nach Verwaltungsbezirken und Gemeinden**

Gemeinde Schlüssel	Kreisfreie Stadt (St.) Landkreis Regierungsbezirk Gemeinde	Anmeldungen				Abmeldungen			
		ins- gesamt	darunter		Zu- bzw. Abnahme (-) gegenüber dem letzten Jahr in %	ins- gesamt	darunter		Zu- bzw. Abnahme (-) gegenüber dem letzten Jahr in %
			Neu- errich- tung ²⁾	je 1000 Ein- wohner ⁴⁾			Auf- gabe ³⁾	je 1000 Ein- wohner ⁴⁾	
435 026	Schöneck	136	113	10	32,0	170	131	11	42,9
435 027	Sinnatal	61	54	6	- 11,6	55	46	5	5,8
435 028	Steinau an der Straße	70	59	6	- 12,5	59	52	5	15,7
435 029	Wächtersbach	102	79	6	- 3,8	92	66	5	- 11,5
435	Main - Kinzig - Kreis	4 341	3 498	9	- 3,4	4 236	3 437	9	0,5
436 001	Bad Soden am Taunus	286	216	10	- 2,1	264	210	10	- 15,7
436 002	Eppstein	108	90	7	- 28,0	126	109	8	- 19,7
436 003	Eschborn	481	342	17	- 9,1	522	363	18	- 19,3
436 004	Flörsheim am Main	259	205	10	- 22,2	250	203	10	- 13,5
436 005	Hattersheim am Main	318	260	10	2,6	324	248	10	5,5
436 006	Hochheim am Main	138	107	6	13,1	179	134	8	47,9
436 007	Hofheim am Taunus, Kreisstadt	399	317	8	2,3	432	346	9	4,9
436 008	Kelkheim (Taunus)	340	276	10	- 0,3	350	277	10	20,7
436 009	Kriftel	124	82	8	- 11,4	121	82	8	- 18,8
436 010	Liederbach am Taunus	69	56	6	- 18,8	76	51	6	- 10,6
436 011	Schwalbach am Taunus	129	100	7	6,6	118	85	6	28,3
436 012	Sulzbach (Taunus)	139	83	10	- 7,9	131	78	9	- 0,8
436	Main - Taunus - Kreis	2 790	2 134	9	- 5,9	2 893	2 186	10	- 3,4
437 001	Bad König	75	50	5	- 1,3	75	61	7	- 1,3
437 002	Beerfelden	53	37	6	3,9	63	48	8	21,2
437 003	Brensbach	49	37	7	- 23,4	53	44	9	- 11,7
437 004	Breuberg	54	44	6	10,2	41	30	4	- 32,8
437 005	Brombachtal	28	24	7	- 17,6	43	33	9	38,7
437 006	Erbach	274	108	8	- 10,5	320	130	10	4,6
437 007	Fränkisch-Crumbach	22	13	4	- 12,0	20	17	5	- 37,5
437 008	Hesseneck	6	3	5	100,0	7	6	9	75,0
437 009	Höchst im Odenwald	100	78	8	2,0	104	69	7	- 5,5
437 010	Lützelbach	44	35	5	- 27,9	64	51	7	45,5
437 011	Michelstadt	155	107	7	5,4	168	127	8	5,7
437 012	Mossautal	34	25	10	17,2	31	20	8	40,9
437 013	Reichelsheim (Odenwald)	75	55	6	- 8,5	91	70	8	- 1,1
437 014	Rothenberg	14	11	5	- 41,7	11	9	4	- 54,2
437 015	Sensbachtal	2	2	2	- 75,0	8	8	8	- 27,3
437	Odenwaldkreis	985	629	7	- 6,8	1 099	723	8	1,4
438 001	Dietzenbach	401	327	10	- 11,7	387	309	9	- 11,4
438 002	Dreieich	640	482	12	2,4	570	426	11	0,4
438 003	Egelsbach	127	98	9	5,8	101	80	7	- 3,8
438 004	Hainburg	177	140	10	4,1	146	110	8	- 14,6
438 005	Heusenstamm	204	158	9	- 16,7	193	138	8	- 5,9
438 006	Langen (Hessen), St.	371	295	8	- 9,3	419	303	9	13,2
438 007	Mainhausen	124	100	11	14,8	136	109	12	1,5
438 008	Mühlheim am Main	348	304	11	- 9,6	322	278	10	- 15,0
438 009	Neu-Isenburg	639	462	13	9,6	575	481	14	17,6
438 010	Obertshausen	238	175	7	- 15,6	236	193	8	- 10,3
438 011	Rodgau	461	385	9	- 12,0	497	402	9	- 10,5
438 012	Rödermark	328	256	10	7,9	298	248	9	3,5
438 013	Seligenstadt	251	183	9	- 1,6	180	129	6	- 9,5
438	Offenbach	4 309	3 365	10	- 3,5	4 060	3 206	10	- 2,5
439 001	Aarbergen	71	59	10	26,8	59	51	9	13,5
439 002	Bad Schwalbach	111	86	8	3,7	132	122	12	40,4
439 003	Eltville am Rhein	176	140	8	- 12,9	193	154	9	- 13,8

**9. Gewerbeanzeigen¹⁾ sowie Neuerrichtungen und Aufgaben
je 1000 Einwohner im Jahr 2016 nach Verwaltungsbezirken und Gemeinden**

Gemeinde Schlüssel	Kreisfreie Stadt (St.) Landkreis Regierungsbezirk Gemeinde	Anmeldungen				Abmeldungen			
		ins- gesamt	darunter		Zu- bzw. Abnahme (-) gegenüber dem letzten Jahr in %	ins- gesamt	darunter		Zu- bzw. Abnahme (-) gegenüber dem letzten Jahr in %
			Neu- errich- tung ²⁾	je 1000 Ein- wohner ⁴⁾			Auf- gabe ³⁾	je 1000 Ein- wohner ⁴⁾	
439 004	Geisenheim, Hochschulstadt	118	95	8	- 6,3	109	93	8	- 6,0
439 005	Heidenrod	73	51	7	5,8	70	58	8	4,5
439 006	Hohenstein	54	41	7	- 10,0	51	47	8	- 3,8
439 007	Hünstetten	118	95	9	19,2	120	101	10	- 11,8
439 008	Idstein	238	184	8	- 15,3	349	284	12	- 21,9
439 009	Kiedrich	46	37	10	27,8	34	31	8	30,8
439 010	Lorch	28	23	6	7,7	25	24	6	- 21,9
439 011	Niedernhausen	161	125	9	47,7	153	130	9	30,8
439 012	Oestrich-Winkel	144	105	9	33,3	135	101	9	40,6
439 013	Rüdesheim am Rhein	118	85	9	3,5	132	92	10	2,3
439 014	Schlangensbad	56	39	6	- 44,0	82	73	12	43,9
439 015	Taunusstein	278	208	7	28,7	264	230	8	- 6,0
439 016	Waldems	49	34	7	- 23,4	47	38	7	- 7,8
439 017	Walluf	67	51	9	17,5	87	67	12	58,2
439	Rheingau-Taunus-Kreis	1 906	1 458	8	4,2	2 042	1 696	9	0,4
440 001	Altenstadt	138	107	9	14,0	139	117	10	3,0
440 002	Bad Nauheim	323	264	9	- 15,9	326	254	8	- 7,1
440 003	Bad Vilbel	423	349	11	- 9,8	407	347	11	10,3
440 004	Büdingen	215	180	9	- 4,4	207	179	9	- 37,7
440 005	Butzbach	252	195	8	- 8,7	251	198	8	7,7
440 006	Echzell	35	27	5	- 16,7	46	40	7	17,9
440 007	Florstadt	81	64	7	1,3	85	67	8	70,0
440 008	Friedberg (Hessen)	276	212	8	- 11,8	247	184	7	- 30,4
440 009	Gedern	102	100	13	72,9	86	84	11	83,0
440 010	Glauburg	29	20	7	- 43,1	39	30	10	11,4
440 011	Hirzenhain	16	7	2	- 5,9	17	13	5	- 15,0
440 012	Karben	221	160	7	- 3,5	257	209	10	3,6
440 013	Kefenrod	21	18	7	- 51,2	18	18	7	- 51,4
440 014	Limeshain	79	71	14	23,4	68	62	12	83,8
440 015	Münzenberg	52	34	6	8,3	48	35	6	- 7,7
440 016	Nidda	138	113	7	- 13,2	123	111	7	- 5,4
440 017	Niddatal	74	49	5	- 28,8	90	80	9	18,4
440 018	Ober-Mörlen	90	75	13	45,2	73	54	9	28,1
440 019	Ortenberg	84	69	8	15,1	65	51	6	- 27,8
440 020	Ranstadt	49	27	6	19,5	33	23	5	- 10,8
440 021	Reichelsheim (Wetterau)	67	49	7	42,6	78	57	8	105,3
440 022	Rockenberg	46	41	10	9,5	46	36	8	35,3
440 023	Rosbach vor der Höhe	125	120	10	- 24,7	120	103	9	- 15,5
440 024	Wölfersheim	90	63	7	1,1	97	71	7	- 4,9
440 025	Wöllstadt	54	39	6	3,8	26	24	4	- 61,2
440	Wetteraukreis	3 080	2 453	8	- 5,4	2 992	2 447	8	- 3,9
4	Reg.-Bez. Darmstadt	43 705	35 199	9	- 3,8	43 624	35 016	9	- 5,3
531 001	Allendorf (Lumda)	24	19	5	- 25,0	25	20	5	- 32,4
531 002	Biebertal	86	66	7	28,4	79	52	5	5,3
531 003	Buseck	199	176	14	41,1	130	110	9	5,7
531 004	Fernwald	64	47	7	- 16,9	67	51	8	26,4
531 005	Gießen, Universitätsstadt	792	643	8	- 4,6	646	499	6	- 8,1
531 006	Grünberg	149	127	9	- 14,9	138	122	9	- 4,8
531 007	Heuchelheim	71	47	6	18,3	68	42	6	15,3
531 008	Hungen	107	81	7	18,9	106	77	6	3,9
531 009	Langgöns	122	102	9	2,5	107	85	7	44,6
531 010	Laubach	73	53	6	2,8	83	67	7	20,3

**9. Gewerbeanzeigen¹⁾ sowie Neuerrichtungen und Aufgaben
je 1000 Einwohner im Jahr 2016 nach Verwaltungsbezirken und Gemeinden**

Gemeinde Schlüssel	Kreisfreie Stadt (St.) Landkreis Regierungsbezirk Gemeinde	Anmeldungen				Abmeldungen			
		ins- gesamt	darunter		Zu- bzw. Abnahme (–) gegenüber dem letzten Jahr in %	ins- gesamt	darunter		Zu- bzw. Abnahme (–) gegenüber dem letzten Jahr in %
			Neu- errich- tung ²⁾	je 1000 Ein- wohner ⁴⁾			Auf- gabe ³⁾	je 1000 Ein- wohner ⁴⁾	
531 011 Lich		127	108	8	—	105	94	7	15,4
531 012 Linden		152	116	10	– 6,2	110	84	7	– 5,2
531 013 Lollar		96	64	7	9,1	76	57	6	8,6
531 014 Pohlheim		191	151	9	– 14,7	143	117	7	11,7
531 015 Rabenau		33	29	6	– 5,7	34	32	6	41,7
531 016 Reiskirchen		117	91	9	5,4	116	90	9	7,4
531 017 Staufenberg		53	39	5	—	41	31	4	– 4,7
531 018 Wettenberg		108	89	7	– 19,4	81	63	5	– 5,8
531 Gießen		2 564	2 048	8	– 1,2	2 155	1 693	7	2,3
532 001 Aßlar		126	108	8	40,0	107	91	7	28,9
532 002 Bischoffen		14	7	2	– 26,3	13	9	3	– 13,3
532 003 Braunfels		99	79	7	– 14,7	110	92	9	8,9
532 004 Breitscheid		24	15	3	4,3	23	15	3	9,5
532 005 Dietzhöltal		29	24	4	– 27,5	35	31	5	66,7
532 006 Dillenburg		165	130	6	– 13,6	198	162	7	– 5,7
532 007 Driedorf		43	33	7	22,9	32	27	5	3,2
532 008 Ehringshausen		61	52	6	3,4	59	50	6	– 16,9
532 009 Eschenburg		55	40	4	– 19,1	57	38	4	– 31,3
532 010 Greifenstein		39	32	5	– 31,6	28	25	4	– 26,3
532 011 Haiger		154	121	6	8,5	138	113	6	20,0
532 012 Herborn		185	136	7	11,4	145	108	5	– 9,4
532 013 Hohenahr		25	19	4	– 19,4	28	22	5	– 9,7
532 014 Hüttenberg		84	59	6	9,1	85	72	7	25,0
532 015 Lahнау		54	43	5	– 10,0	59	48	6	7,3
532 016 Leun		36	31	5	– 26,5	40	34	6	– 18,4
532 017 Mittenaar		34	26	5	41,7	36	29	6	38,5
532 018 Schöffengrund		54	37	6	8,0	51	40	6	6,3
532 019 Siegbach		19	16	6	26,7	18	17	6	– 14,3
532 020 Sinn		42	29	5	– 20,8	51	44	7	– 3,8
532 021 Solms		110	89	7	– 0,9	84	71	5	– 30,0
532 022 Waldsolms		41	32	7	—	40	31	6	– 16,7
532 023 Wetzlar		506	366	7	– 2,5	491	359	7	– 6,7
532 Lahn-Dill-Kreis		1 999	1 524	6	– 1,8	1 928	1 528	6	– 3,3
533 001 Beselich		45	35	6	55,2	60	48	9	57,9
533 002 Brechen		38	28	4	– 35,6	50	38	6	– 10,7
533 003 Bad Camberg, St.		155	115	8	—	149	108	8	– 20,3
533 004 Dornburg		86	71	8	– 2,3	66	55	7	– 19,5
533 005 Elbtal		29	24	11	31,8	28	19	8	33,3
533 006 Elz		64	48	6	– 24,7	71	54	7	– 16,5
533 007 Hadamar		165	129	11	– 5,2	163	153	13	39,3
533 008 Hünfelden		89	73	8	12,7	80	61	6	14,3
533 009 Limburg an der Lahn		422	342	10	– 24,0	442	335	10	– 6,8
533 010 Löhnberg		47	34	8	27,0	28	22	5	– 3,4
533 011 Mengerskirchen, Marktflecken		40	36	6	– 14,9	47	40	7	46,9
533 012 Merenberg		49	37	11	11,4	38	31	10	58,3
533 013 Runkel		62	47	5	– 17,3	67	52	5	– 10,7
533 014 Selters (Taunus)		56	50	6	– 18,8	55	42	5	– 5,2
533 015 Villmar		33	24	4	– 38,9	30	24	4	– 34,8
533 016 Waldbrunn (Westerwald)		38	33	6	– 34,5	51	47	8	—
533 017 Weilburg		121	93	7	10,0	124	106	8	26,5
533 018 Weilmünster, Marktflecken		71	65	7	39,2	63	55	6	—
533 019 Weinbach		28	23	5	– 22,2	32	25	6	6,7

**9. Gewerbeanzeigen¹⁾ sowie Neuerrichtungen und Aufgaben
je 1000 Einwohner im Jahr 2016 nach Verwaltungsbezirken und Gemeinden**

Gemeinde Schlüssel	Kreisfreie Stadt (St.) Landkreis Regierungsbezirk Gemeinde	Anmeldungen				Abmeldungen			
		ins- gesamt	darunter		Zu- bzw. Abnahme (-) gegenüber dem letzten Jahr in %	ins- gesamt	darunter		Zu- bzw. Abnahme (-) gegenüber dem letzten Jahr in %
			Neu- errich- tung ²⁾	je 1000 Ein- wohner ⁴⁾			Auf- gabe ³⁾	je 1000 Ein- wohner ⁴⁾	
533	Limburg-Weilburg	1 638	1 307	8	- 10,3	1 644	1 315	8	0,5
534 001	Amöneburg	37	32	6	- 19,6	61	51	10	64,9
534 002	Angelburg	15	11	3	- 28,6	13	13	4	- 35,0
534 003	Bad Endbach	31	28	3	- 34,0	43	42	5	- 21,8
534 004	Biedenkopf	64	51	4	- 31,2	75	66	5	- 10,7
534 005	Breidenbach	46	39	6	- 4,2	47	44	6	11,9
534 006	Cölbe	48	25	4	2,1	40	33	5	- 7,0
534 007	Dautphetal	52	42	4	- 37,3	62	49	4	6,9
534 008	Ebsdorfergrund	1 181	1 153	130	17,7	1 323	1 313	148	54,7
534 009	Fronhausen	24	20	5	—	31	27	7	6,9
534 010	Gladenbach	83	59	5	40,7	78	59	5	2,6
534 011	Kirchhain	94	73	5	4,4	84	66	4	- 17,6
534 012	Lahntal	46	39	6	24,3	49	38	6	53,1
534 013	Lohra	29	28	5	- 17,1	23	17	3	- 20,7
534 014	Marburg, Universitätsstadt	461	429	6	- 10,8	505	446	6	15,8
534 015	Münchhausen	25	18	5	13,6	23	15	4	43,8
534 016	Neustadt (Hessen)	58	45	5	- 6,5	60	49	6	20,0
534 017	Rauschenberg	15	15	3	- 42,3	15	12	3	- 31,8
534 018	Stadtallendorf	153	109	5	- 8,9	154	102	5	3,4
534 019	Steffenberg	16	15	4	- 52,9	20	18	4	- 20,0
534 020	Weimar (Lahn)	53	33	5	- 11,7	39	32	5	8,3
534 021	Wetter (Hessen)	76	62	7	5,6	75	68	8	- 19,4
534 022	Wohratal	15	14	6	- 16,7	20	14	6	53,8
534	Marburg-Biedenkopf	2 622	2 340	10	0,4	2 840	2 574	11	23,4
535 001	Alsfeld	90	75	5	- 3,2	87	69	4	- 18,7
535 002	Antrifttal	2	2	1	- 88,9	6	6	3	- 66,7
535 003	Feldatal	18	14	6	63,6	9	9	4	28,6
535 004	Freiensteinau	27	20	6	17,4	24	20	6	60,0
535 005	Gemünden (Felda)	17	12	4	- 22,7	27	21	7	50,0
535 006	Grebenau	16	15	6	- 30,4	11	9	4	- 38,9
535 007	Grebenhain	28	21	5	- 6,7	25	22	5	- 34,2
535 008	Herbstein	31	24	5	63,2	21	14	3	—
535 009	Homberg (Ohm)	51	41	6	8,5	51	38	5	8,5
535 010	Kirtorf	19	15	5	5,6	15	13	4	- 28,6
535 011	Lauterbach (Hessen), Kreisstadt	104	79	6	48,6	84	61	5	- 20,8
535 012	Lautertal (Vogelsberg)	16	11	5	14,3	12	10	4	- 14,3
535 013	Mücke	75	60	6	11,9	69	61	7	27,8
535 014	Romrod	12	11	4	- 25,0	13	12	4	30,0
535 015	Schlitz	57	45	5	- 16,2	53	44	5	- 24,3
535 016	Schotten	113	94	9	36,1	87	73	7	1,2
535 017	Schwalmtal	12	12	4	- 29,4	14	13	5	27,3
535 018	Ulrichstein	21	15	5	16,7	20	16	5	- 4,8
535 019	Wartenberg	16	12	3	23,1	12	9	2	- 58,6
535	Vogelsbergkreis	725	578	5	8,2	640	520	5	- 10,0
5	Reg.-Bez. Gießen	9 548	7 797	8	- 2,0	9 207	7 630	8	5,2
611 000	Kassel, documenta-Stadt	2 018	1 712	9	1,4	1 931	1 512	8	- 1,3
631 001	Bad Salzschlirf	13	11	4	- 48,0	19	16	5	- 32,1
631 002	Burghaun	35	29	5	- 12,5	39	29	5	- 4,9
631 003	Dipperz	20	16	5	- 20,0	17	16	5	—
631 004	Ebersburg	37	27	6	60,9	23	15	3	—
631 005	Ehrenberg (Rhön)	6	5	2	- 53,8	5	5	2	- 66,7

**9. Gewerbeanzeigen¹⁾ sowie Neuerrichtungen und Aufgaben
je 1000 Einwohner im Jahr 2016 nach Verwaltungsbezirken und Gemeinden**

Gemeinde Schlüssel	Kreisfreie Stadt (St.) Landkreis Regierungsbezirk Gemeinde	Anmeldungen				Abmeldungen			
		ins- gesamt	darunter		Zu- bzw. Abnahme (–) gegenüber dem letzten Jahr in %	ins- gesamt	darunter		Zu- bzw. Abnahme (–) gegenüber dem letzten Jahr in %
			Neu- errich- tung ²⁾	je 1000 Ein- wohner ⁴⁾			Auf- gabe ³⁾	je 1000 Ein- wohner ⁴⁾	
631 006 Eichenzell		93	72	7	4,5	89	62	6	—
631 007 Eiterfeld		47	39	6	9,3	48	33	5	26,3
631 008 Flieden		43	35	4	– 42,7	45	38	4	– 38,4
631 009 Fulda		492	378	6	– 6,5	476	333	5	– 5,6
631 010 Gersfeld (Rhön)		39	27	5	5,4	25	13	2	– 32,4
631 011 Großenlüder		63	50	6	– 8,7	56	45	5	64,7
631 012 Hilders		26	23	5	– 10,3	21	20	4	10,5
631 013 Hofbieber		46	43	7	17,9	31	27	5	19,2
631 014 Hosenfeld		29	22	5	– 3,3	35	26	6	66,7
631 015 Hünfeld		135	103	7	37,8	83	63	4	– 24,5
631 016 Kalbach		41	31	5	– 6,8	25	18	3	– 49,0
631 017 Künzell		133	105	7	9,9	114	84	5	22,6
631 018 Neuhof		53	45	4	– 24,3	59	45	4	– 32,2
631 019 Nüsttal		25	17	6	13,6	18	11	4	20,0
631 020 Petersberg		125	80	5	10,6	163	122	8	– 28,5
631 021 Poppenhausen		22	19	7	15,8	16	12	5	– 23,8
631 022 Rasdorf, Point-Alpha-Gemeinde		11	7	4	10,0	11	8	5	22,2
631 023 Tann (Rhön)		28	24	5	—	29	26	6	26,1
631 Fulda		1 562	1 208	6	– 1,6	1 447	1 067	5	– 9,6
632 001 Alheim		23	20	4	– 8,0	15	10	2	– 53,1
632 002 Bad Hersfeld		229	176	6	8,5	239	197	7	7,7
632 003 Bebra		100	89	7	– 3,8	142	128	9	63,2
632 004 Breitenbach am Herzberg		8	6	3	– 46,7	13	10	6	—
632 005 Cornberg		10	10	7	42,9	3	3	2	– 40,0
632 006 Friedewald		25	21	9	66,7	14	11	5	– 12,5
632 007 Hauneck		21	19	6	23,5	17	16	5	6,3
632 008 Haunetal		19	15	5	58,3	14	12	4	250,0
632 009 Heringen (Werra)		38	32	4	– 5,0	37	30	4	48,0
632 010 Hohenroda		8	8	3	– 27,3	10	9	3	– 16,7
632 011 Kirchheim		25	22	6	– 13,8	23	19	5	– 28,1
632 012 Ludwigsau		19	15	3	—	20	15	3	– 41,2
632 013 Nentershausen		20	20	7	42,9	13	11	4	30,0
632 014 Neuenstein		11	9	3	– 42,1	13	12	4	30,0
632 015 Niederaula		32	30	6	– 3,0	16	14	3	– 36,0
632 016 Philippsthal (Werra)		29	21	5	52,6	17	15	4	– 15,0
632 017 Ronshausen		17	15	6	– 26,1	11	8	3	– 45,0
632 018 Rotenburg an der Fulda		94	68	5	14,6	94	77	6	23,7
632 019 Schenkengsfeld		18	15	3	5,9	18	15	3	157,1
632 020 Wildeck		22	18	4	4,8	25	18	4	19,0
632 Hersfeld-Rotenburg		768	629	5	4,8	754	630	5	9,8
633 001 Ahnatal		58	38	5	26,1	40	30	4	– 29,8
633 002 Bad Karlshafen		35	29	8	34,6	34	33	9	30,8
633 003 Baunatal		168	134	5	– 7,2	178	139	5	– 6,3
633 004 Breuna		23	20	6	—	25	19	5	– 13,8
633 005 Calden		33	26	4	– 41,1	39	32	4	– 25,0
633 006 Bad Emstal		37	29	5	48,0	45	42	7	—
633 007 Espenau		41	27	6	– 8,9	39	34	7	– 7,1
633 008 Fuldabrück		54	41	5	– 33,3	51	46	5	– 27,1
633 009 Fuldata		73	60	5	– 22,3	62	54	5	– 27,1
633 010 Grebenstein		29	22	4	—	30	22	4	3,4
633 011 Habichtswald		38	32	6	– 2,6	22	22	4	– 51,1
633 012 Helsa		34	27	5	6,3	24	20	4	– 33,3

**9. Gewerbeanzeigen¹⁾ sowie Neuerrichtungen und Aufgaben
je 1000 Einwohner im Jahr 2016 nach Verwaltungsbezirken und Gemeinden**

Gemeinde Schlüssel	Kreisfreie Stadt (St.) Landkreis Regierungsbezirk Gemeinde	Anmeldungen				Abmeldungen			
		ins- gesamt	darunter		Zu- bzw. Abnahme (-) gegenüber dem letzten Jahr in %	ins- gesamt	darunter		Zu- bzw. Abnahme (-) gegenüber dem letzten Jahr in %
			Neu- errich- tung ²⁾	je 1000 Ein- wohner ⁴⁾			Auf- gabe ³⁾	je 1000 Ein- wohner ⁴⁾	
633 013	Hofgeismar	88	70	5	7,3	93	73	5	2,2
633 014	Immenhausen	45	36	5	7,1	48	35	5	37,1
633 015	Kaufungen	93	69	6	20,8	64	50	4	- 5,9
633 016	Liebenau	18	16	5	5,9	16	12	4	33,3
633 017	Lohfelden	120	101	7	8,1	82	59	4	- 25,5
633 018	Naumburg	35	31	6	25,0	35	32	6	- 7,9
633 019	Nieste	16	15	8	60,0	13	11	6	- 13,3
633 020	Niestetal	87	55	5	- 4,4	67	51	5	- 2,9
633 021	Oberweser	21	15	5	61,5	12	10	3	- 25,0
633 022	Reinhardshagen	30	22	5	25,0	38	35	8	40,7
633 023	Schauenburg	56	38	4	- 17,6	45	33	3	- 34,8
633 024	Söhrewald	42	34	7	44,8	43	34	7	53,6
633 025	Trendelburg	42	31	6	- 2,3	27	21	4	12,5
633 026	Vellmar	111	85	5	9,9	111	93	5	0,9
633 027	Wahlsburg	14	10	5	27,3	10	8	4	- 28,6
633 028	Wolfhagen	83	55	4	—	78	60	5	5,4
633 029	Zierenberg	54	41	6	- 8,5	50	38	6	- 9,1
633	Kassel	1 578	1 209	5	0,8	1 421	1 148	5	- 9,0
634 001	Borken (Hessen)	72	57	5	4,3	74	62	5	29,8
634 002	Edermünde	49	38	5	- 16,9	63	56	8	61,5
634 003	Felsberg	61	54	5	5,2	58	52	5	16,0
634 004	Frielendorf	67	65	9	52,3	58	58	8	87,1
634 005	Fritzlar, Dom- und Kaiserstadt	106	81	6	23,3	93	74	5	16,3
634 006	Gilsberg	17	13	4	13,3	10	7	2	- 44,4
634 007	Gudensberg	62	53	6	24,0	64	50	5	39,1
634 008	Guxhagen	57	50	10	50,0	32	19	4	- 15,8
634 009	Homburg (Efze)	82	75	5	13,9	90	81	6	4,7
634 010	Jesberg	20	17	7	25,0	17	14	6	- 26,1
634 011	Knüllwald	30	26	6	- 38,8	34	31	7	- 20,9
634 012	Körle	22	18	6	46,7	8	6	2	- 33,3
634 013	Malsfeld	20	18	5	- 35,5	18	17	4	- 25,0
634 014	Melsungen	88	72	5	7,3	59	47	4	- 39,2
634 015	Morschen	9	7	2	- 62,5	17	16	5	21,4
634 016	Neuental	25	18	6	38,9	23	21	7	—
634 017	Neukirchen	43	38	5	—	33	32	4	—
634 018	Niederstein	26	21	4	—	22	17	3	- 37,1
634 019	Oberaula	22	17	5	4,8	10	7	2	- 44,4
634 020	Ottrau	9	8	4	- 10,0	7	7	3	- 41,7
634 021	Schrecksbach	13	8	3	- 18,8	23	17	5	9,5
634 022	Schwalmstadt	80	71	4	- 27,3	110	101	6	14,6
634 023	Schwarzenborn	9	8	7	- 25,0	9	8	7	125,0
634 024	Spangenberg, Liebenbachstadt	23	21	4	- 23,3	32	31	5	- 5,9
634 025	Wabern	30	22	3	- 43,4	29	23	3	3,6
634 026	Willingshausen	18	14	3	- 25,0	42	37	8	162,5
634 027	Bad Zwesten	32	28	7	- 20,0	24	22	6	33,3
634	Schwalm-Eder-Kreis	1 092	918	5	- 1,7	1 059	913	5	6,3
635 001	Allendorf (Eder)	30	26	5	- 11,8	27	19	3	—
635 002	Bad Arolsen, St.	93	78	5	43,1	130	110	7	113,1
635 003	Bad Wildungen	111	97	6	—	109	96	6	- 25,9
635 004	Battenberg (Eder)	36	28	5	20,0	28	22	4	- 24,3
635 005	Bromskirchen	8	6	3	14,3	14	11	6	40,0
635 006	Burgwald	35	29	6	2,9	27	24	5	50,0

**9. Gewerbeanzeigen¹⁾ sowie Neuerrichtungen und Aufgaben
je 1000 Einwohner im Jahr 2016 nach Verwaltungsbezirken und Gemeinden**

Gemeinde Schlüssel	Kreisfreie Stadt (St.) Landkreis Regierungsbezirk Gemeinde	Anmeldungen				Abmeldungen			
		ins- gesamt	darunter		Zu- bzw. Abnahme (–) gegenüber dem letzten Jahr in %	ins- gesamt	darunter		Zu- bzw. Abnahme (–) gegenüber dem letzten Jahr in %
			Neu- errich- tung ²⁾	je 1000 Ein- wohner ⁴⁾			Auf- gabe ³⁾	je 1000 Ein- wohner ⁴⁾	
635 007	Diemelsee	28	19	4	– 15,2	38	33	7	22,6
635 008	Diemelstadt	48	30	6	182,4	28	25	5	16,7
635 009	Edertal	55	45	7	37,5	53	47	7	– 11,7
635 010	Frankenau	12	9	3	100,0	10	8	3	– 37,5
635 011	Frankenberg (Eder)	100	81	5	11,1	122	102	6	58,4
635 012	Gemünden (Wohra)	27	22	6	92,9	23	22	6	64,3
635 013	Haina (Kloster)	18	13	4	28,6	19	17	5	46,2
635 014	Hatzfeld (Eder)	8	7	2	– 50,0	5	5	2	– 58,3
635 015	Korbach	138	101	4	– 2,1	213	164	7	91,9
635 016	Lichtenfels	20	15	4	– 16,7	29	22	5	11,5
635 017	Rosenthal	12	12	6	– 7,7	11	10	5	– 26,7
635 018	Twistetal	36	21	5	125,0	18	14	3	– 21,7
635 019	Vöhl	28	21	4	– 15,2	24	20	4	– 52,0
635 020	Volkmarsen	63	55	8	40,0	61	45	7	56,4
635 021	Waldeck	27	20	3	– 38,6	48	45	7	50,0
635 022	Willingen (Upland)	73	70	12	65,9	87	82	14	55,4
635	Waldeck-Frankenberg	1 006	805	5	15,5	1 124	943	6	25,0
636 001	Bad Sooden-Allendorf	49	29	4	– 9,3	53	45	5	– 24,3
636 002	Berkatal	2	2	1	– 60,0	15	11	7	275,0
636 003	Eschwege	119	106	5	—	168	149	8	– 0,6
636 004	Großalmerode	44	36	6	46,7	36	34	5	33,3
636 005	Herleshausen	17	14	5	– 15,0	9	8	3	– 35,7
636 006	Hessisch Lichtenau	86	71	6	11,7	83	68	6	– 3,5
636 007	Meinhard	13	10	2	– 38,1	25	19	4	78,6
636 008	Meißen	15	13	4	36,4	17	17	6	88,9
636 009	Neu-Eichenberg	9	6	3	– 40,0	9	9	5	—
636 010	Ringgau	16	15	5	45,5	11	11	4	– 47,6
636 011	Sontra	50	26	4	47,1	69	55	7	60,5
636 012	Waldkappel	24	20	5	9,1	24	19	4	41,2
636 013	Wanfried	20	17	4	150,0	20	17	4	25,0
636 014	Wehretal	21	20	4	31,3	20	17	3	– 28,6
636 015	Weißborn	7	6	6	40,0	—	—	—	– 100,0
636 016	Witzenhausen	121	105	7	11,0	123	104	7	8,8
636	Werra-Meißner-Kreis	613	496	5	10,1	682	583	6	5,7
6	Reg.-Bez. Kassel	8 637	6 977	6	2,6	8 418	6 796	6	0,9
	Hessen	61 890	49 973	8	– 2,7	61 249	49 442	8	– 3,0

1) Ohne Automatenaufsteller und Reisegewerbe. — 2) Ohne Zuzug. — 3) Ohne Fortzug. — 4) Stand 31.12.2015

10. Neugründungen: Gewerbetreibende im Jahr 2016 nach Geschlecht und Verwaltungsbezirken

Lfd Nr.	Kreisfreie Stadt (St.) Landkreis Regierungsbezirk	Gewerbetreibende ¹⁾					
		Neu- gründung	darunter Betriebs- gründung	darunter weiblich			
				Neu-gründung	Anteil in %	darunter Betriebs- gründung	Anteil in %
1	Darmstadt, Wissenschaftsstadt	1 441	405	411	28,5	85	21,0
2	Frankfurt am Main, Stadt	8 248	3 261	2 285	27,7	533	16,3
3	Offenbach am Main, Stadt	1 941	318	376	19,4	60	18,9
4	Wiesbaden, Landeshauptstadt	3 006	738	867	28,8	117	15,9
5	Bergstraße	2 170	465	633	29,2	77	16,6
6	Darmstadt-Dieburg	2 396	432	809	33,8	93	21,5
7	Groß-Gerau	2 509	677	674	26,9	102	15,1
8	Hochtaunuskreis	2 070	569	682	32,9	116	20,4
9	Main-Kinzig-Kreis	3 715	765	1 115	30,0	146	19,1
10	Main-Taunus-Kreis	2 302	751	624	27,1	111	14,8
11	Odenwaldkreis	670	122	187	27,9	20	16,4
12	Offenbach	3 619	1 006	1 131	31,3	187	18,6
13	Rheingau-Taunus-Kreis	1 540	296	489	31,8	53	17,9
14	Wetteraukreis	2 624	583	827	31,5	111	19,0
15	Reg.-Bez. Darmstadt	38 251	10 388	11 110	29,0	1 811	17,4
16	Gießen	2 169	466	771	35,5	82	17,6
17	Lahn-Dill-Kreis	1 614	333	491	30,4	56	16,8
18	Limburg-Weilburg	1 386	345	429	31,0	79	22,9
19	Marburg-Biedenkopf	2 443	284	1 420	58,1	55	19,4
20	Vogelsbergkreis	602	128	211	35,0	23	18,0
21	Reg.-Bez. Gießen	8 214	1 556	3 322	40,4	295	19,0
22	Kassel, documenta-Stadt	1 929	581	516	26,7	104	17,9
23	Fulda	1 332	387	404	30,3	79	20,4
24	Hersfeld-Rotenburg	679	179	209	30,8	29	16,2
25	Kassel	1 278	228	413	32,3	36	15,8
26	Schwalm-Eder-Kreis	991	205	342	34,5	34	16,6
27	Waldeck-Frankenberg	886	259	294	33,2	54	20,8
28	Werra-Meißner-Kreis	532	127	186	35,0	29	22,8
29	Reg.-Bez. Kassel	7 627	1 966	2 364	31,0	365	18,6
30	Hessen	54 092	13 910	16 796	31,1	2 471	17,8

1) Anzeigepflichtige Personen, die eine Neugründung vorgenommen haben.

11. Neugründungen: Gewerbetreibende im Jahr 2016 nach Staatsangehörigkeit und Verwaltungsbezirken

Lfd Nr.	Kreisfreie Stadt (St.) Landkreis Regierungsbezirk	Gewerbetreibende ¹⁾					
		Neu- gründung	darunter Betriebs- gründung	darunter mit nicht-deutscher Staatsangehörigkeit			
				Neu-gründung	Anteil in %	darunter Betriebs- gründung	Anteil in %
1	Darmstadt, Wissenschaftsstadt	1 441	405	444	30,8	132	32,6
2	Frankfurt am Main, Stadt	8 248	3 261	2 949	35,8	1 141	35,0
3	Offenbach am Main, Stadt	1 941	318	1 304	67,2	178	56,0
4	Wiesbaden, Landeshauptstadt	3 006	738	1 073	35,7	204	27,6
5	Bergstraße	2 170	465	584	26,9	88	18,9
6	Darmstadt-Dieburg	2 396	432	739	30,8	91	21,1
7	Groß-Gerau	2 509	677	898	35,8	200	29,5
8	Hochtaunuskreis	2 070	569	531	25,7	97	17,0
9	Main-Kinzig-Kreis	3 715	765	1 215	32,7	175	22,9
10	Main-Taunus-Kreis	2 302	751	787	34,2	214	28,5
11	Odenwaldkreis	670	122	187	27,9	22	18,0
12	Offenbach	3 619	1 006	1 173	32,4	284	28,2
13	Rheingau-Taunus-Kreis	1 540	296	341	22,1	41	13,9
14	Wetteraukreis	2 624	583	651	24,8	129	22,1
15	Reg.-Bez. Darmstadt	38 251	10 388	12 876	33,7	2 996	28,8
16	Gießen	2 169	466	567	26,1	74	15,9
17	Lahn-Dill-Kreis	1 614	333	322	20,0	51	15,3
18	Limburg-Weilburg	1 386	345	334	24,1	100	29,0
19	Marburg-Biedenkopf	2 443	284	1 306	53,5	39	13,7
20	Vogelsbergkreis	602	128	69	11,5	15	11,7
21	Reg.-Bez. Gießen	8 214	1 556	2 598	31,6	279	17,9
22	Kassel, documenta-Stadt	1 929	581	544	28,2	127	21,9
23	Fulda	1 332	387	148	11,1	39	10,1
24	Hersfeld-Rotenburg	679	179	103	15,2	21	11,7
25	Kassel	1 278	228	156	12,2	41	18,0
26	Schwalm-Eder-Kreis	991	205	135	13,6	37	18,0
27	Waldeck-Frankenberg	886	259	84	9,5	31	12,0
28	Werra-Meißner-Kreis	532	127	49	9,2	13	10,2
29	Reg.-Bez. Kassel	7 627	1 966	1 219	16,0	309	15,7
30	Hessen	54 092	13 910	16 693	30,9	3 584	25,8

1) Anzeigepflichtige Personen, die eine Neugründung vorgenommen haben.

12. Vollständige Aufgaben: Gewerbetreibende im Jahr 2016 nach Geschlecht und Verwaltungsbezirken

Lfd Nr.	Kreisfreie Stadt (St.) Landkreis Regierungsbezirk	Gewerbetreibende ¹⁾					
		vollständige Aufgabe	darunter Betriebs- aufgabe	darunter weiblich			
				vollständige Aufgabe	Anteil in %	darunter Betriebs- aufgabe	Anteil in %
1	Darmstadt, Wissenschaftsstadt	1 061	185	336	31,7	40	21,6
2	Frankfurt am Main, Stadt	7 094	2 041	2 113	29,8	374	18,3
3	Offenbach am Main, Stadt	1 911	395	414	21,7	57	14,4
4	Wiesbaden, Landeshauptstadt	3 240	737	971	30,0	122	16,6
5	Bergstraße	2 314	421	724	31,3	84	20,0
6	Darmstadt-Dieburg	2 551	471	830	32,5	75	15,9
7	Groß-Gerau	2 488	511	714	28,7	92	18,0
8	Hochtaunuskreis	1 901	455	656	34,5	90	19,8
9	Main-Kinzig-Kreis	3 570	660	1 054	29,5	104	15,8
10	Main-Taunus-Kreis	2 322	630	675	29,1	123	19,5
11	Odenwaldkreis	762	121	215	28,2	24	19,8
12	Offenbach	3 383	806	1 033	30,5	140	17,4
13	Rheingau-Taunus-Kreis	1 755	327	597	34,0	70	21,4
14	Wetteraukreis	2 558	486	827	32,3	103	21,2
15	Reg.-Bez. Darmstadt	36 910	8 246	11 159	30,2	1 498	18,2
16	Gießen	1 775	330	566	31,9	57	17,3
17	Lahn-Dill-Kreis	1 582	312	494	31,2	73	23,4
18	Limburg-Weilburg	1 377	322	403	29,3	61	18,9
19	Marburg-Biedenkopf	2 629	251	1 591	60,5	48	19,1
20	Vogelsbergkreis	539	101	178	33,0	24	23,8
21	Reg.-Bez. Gießen	7 902	1 316	3 232	40,9	263	20,0
22	Kassel, documenta-Stadt	1 615	405	451	27,9	81	20,0
23	Fulda	1 167	304	387	33,2	55	18,1
24	Hersfeld-Rotenburg	674	189	228	33,8	53	28,0
25	Kassel	1 202	214	415	34,5	56	26,2
26	Schwalm-Eder-Kreis	953	189	313	32,8	47	24,9
27	Waldeck-Frankenberg	986	199	373	37,8	56	28,1
28	Werra-Meißner-Kreis	620	151	202	32,6	32	21,2
29	Reg.-Bez. Kassel	7 217	1 651	2 369	32,8	380	23,0
30	Hessen	52 029	11 213	16 760	32,2	2 141	19,1

1) Anzeigepflichtige Personen, die ihren Betrieb vollständig aufgegeben haben.

13. Vollständige Aufgaben: Gewerbetreibende im Jahr 2016 nach Staatsangehörigkeit und Verwaltungsbezirken

Lfd Nr.	Kreisfreie Stadt (St.) Landkreis Regierungsbezirk	Gewerbetreibende ¹⁾					
		vollständige Aufgabe	darunter Betriebs- aufgabe	darunter mit nicht-deutscher Staatsangehörigkeit			
				vollständige Aufgabe	Anteil in %	darunter Betriebs- aufgabe	Anteil in %
1	Darmstadt, Wissenschaftsstadt	1 061	185	332	31,3	43	23,2
2	Frankfurt am Main, Stadt	7 094	2 041	3 053	43,0	820	40,2
3	Offenbach am Main, Stadt	1 911	395	1 305	68,3	254	64,3
4	Wiesbaden, Landeshauptstadt	3 240	737	1 203	37,1	284	38,5
5	Bergstraße	2 314	421	597	25,8	78	18,5
6	Darmstadt-Dieburg	2 551	471	704	27,6	82	17,4
7	Groß-Gerau	2 488	511	922	37,1	164	32,1
8	Hochtaunuskreis	1 901	455	494	26,0	73	16,0
9	Main-Kinzig-Kreis	3 570	660	1 114	31,2	154	23,3
10	Main-Taunus-Kreis	2 322	630	746	32,1	140	22,2
11	Odenwaldkreis	762	121	200	26,2	21	17,4
12	Offenbach	3 383	806	1 172	34,6	258	32,0
13	Rheingau-Taunus-Kreis	1 755	327	405	23,1	57	17,4
14	Wetteraukreis	2 558	486	713	27,9	111	22,8
15	Reg.-Bez. Darmstadt	36 910	8 246	12 960	35,1	2 539	30,8
16	Gießen	1 775	330	386	21,7	81	24,5
17	Lahn-Dill-Kreis	1 582	312	281	17,8	37	11,9
18	Limburg-Weilburg	1 377	322	310	22,5	107	33,2
19	Marburg-Biedenkopf	2 629	251	1 520	57,8	37	14,7
20	Vogelsbergkreis	539	101	69	12,8	4	4,0
21	Reg.-Bez. Gießen	7 902	1 316	2 566	32,5	266	20,2
22	Kassel, documenta-Stadt	1 615	405	501	31,0	74	18,3
23	Fulda	1 167	304	124	10,6	24	7,9
24	Hersfeld-Rotenburg	674	189	118	17,5	21	11,1
25	Kassel	1 202	214	123	10,2	18	8,4
26	Schwalm-Eder-Kreis	953	189	128	13,4	28	14,8
27	Waldeck-Frankenberg	986	199	73	7,4	21	10,6
28	Werra-Meißner-Kreis	620	151	57	9,2	15	9,9
29	Reg.-Bez. Kassel	7 217	1 651	1 124	15,6	201	12,2
30	Hessen	52 029	11 213	16 650	32,0	3 006	26,8

1) Anzeigepflichtige Personen, die ihren Betrieb vollständig aufgegeben haben.

14. Gewerbeanzeigen¹⁾ im Jahr 2016 nach wirtschaftlicher Bedeutung und Verwaltungsbezirken

Gewerbeanzeigen	2015	2016	Zu- bzw. Abnahme (-) gegenüber dem entsprechenden Vorjahreszeitraum	
			absolut	%
Darmstadt, Wissenschaftsstadt				
Anmeldungen	1 527	1 478	- 49	- 3,2
davon				
Neuerrichtung	1 281	1 249	- 32	- 2,5
davon				
Neugründung	1 269	1 245	- 24	- 1,9
davon				
Betriebsgründung ²⁾	268	264	- 4	- 1,5
sonstige Neugründung	1 001	981	- 20	- 2,0
davon				
Kleinunternehmen	409	377	- 32	- 7,8
Nebenerwerbsbetriebe	592	604	12	2,0
Umwandlung	12	4	- 8	- 66,7
Zuzug	145	145	—	x
Übernahme ³⁾	101	84	- 17	- 16,8
Abmeldungen	1 401	1 275	- 126	- 9,0
davon				
Aufgabe	1 067	1 009	- 58	- 5,4
davon				
Vollständige Aufgabe	1 055	997	- 58	- 5,5
davon				
Betriebsaufgabe ²⁾	184	143	- 41	- 22,3
sonstige Stilllegung	871	854	- 17	- 2,0
davon				
Kleinunternehmen	503	453	- 50	- 9,9
Nebenerwerbsbetriebe	368	401	33	9,0
Umwandlung	12	12	—	x
Fortzug	242	182	- 60	- 24,8
Übergabe ⁴⁾	92	84	- 8	- 8,7
Frankfurt am Main, Stadt				
Anmeldungen	8 661	8 308	- 353	- 4,1
davon				
Neuerrichtung	7 452	7 260	- 192	- 2,6
davon				
Neugründung	7 377	7 212	- 165	- 2,2
davon				
Betriebsgründung ²⁾	2 242	2 385	143	6,4
sonstige Neugründung	5 135	4 827	- 308	- 6,0
davon				
Kleinunternehmen	2 243	2 012	- 231	- 10,3
Nebenerwerbsbetriebe	2 892	2 815	- 77	- 2,7
Umwandlung	75	48	- 27	- 36,0
Zuzug	728	626	- 102	- 14,0
Übernahme ³⁾	481	422	- 59	- 12,3
Abmeldungen	8 325	7 948	- 377	- 4,5
davon				
Aufgabe	6 836	6 621	- 215	- 3,1
davon				
Vollständige Aufgabe	6 743	6 534	- 209	- 3,1
davon				
Betriebsaufgabe ²⁾	1 732	1 588	- 144	- 8,3
sonstige Stilllegung	5 011	4 946	- 65	- 1,3
davon				
Kleinunternehmen	3 099	2 932	- 167	- 5,4
Nebenerwerbsbetriebe	1 912	2 014	102	5,3
Umwandlung	93	87	- 6	- 6,5
Fortzug	960	857	- 103	- 10,7
Übergabe ⁴⁾	529	470	- 59	- 11,2

14. Gewerbeanzeigen¹⁾ im Jahr 2016 nach wirtschaftlicher Bedeutung und Verwaltungsbezirken

Gewerbeanzeigen	2015	2016	Zu- bzw. Abnahme (-) gegenüber dem entsprechenden Vorjahreszeitraum	
			absolut	%
Offenbach am Main, Stadt				
Anmeldungen	2 363	2 266	- 97	- 4,1
davon				
Neuerrichtung	1 975	1 869	- 106	- 5,4
davon				
Neugründung	1 974	1 868	- 106	- 5,4
davon				
Betriebsgründung ²⁾	259	257	- 2	- 0,8
sonstige Neugründung	1 715	1 611	- 104	- 6,1
davon				
Kleinunternehmen	1 322	1 250	- 72	- 5,4
Nebenerwerbsbetriebe	393	361	- 32	- 8,1
Umwandlung	1	1	—	x
Zuzug	200	225	25	12,5
Übernahme ³⁾	188	172	- 16	- 8,5
Abmeldungen	2 905	2 139	- 766	- 26,4
davon				
Aufgabe	2 442	1 774	- 668	- 27,4
davon				
Vollständige Aufgabe	2 440	1 769	- 671	- 27,5
davon				
Betriebsaufgabe ²⁾	312	270	- 42	- 13,5
sonstige Stilllegung	2 128	1 499	- 629	- 29,6
davon				
Kleinunternehmen	1 837	1 256	- 581	- 31,6
Nebenerwerbsbetriebe	291	243	- 48	- 16,5
Umwandlung	2	5	3	150,0
Fortzug	329	227	- 102	- 31,0
Übergabe ⁴⁾	134	138	4	3,0
Wiesbaden, Landeshauptstadt				
Anmeldungen	3 559	3 424	- 135	- 3,8
davon				
Neuerrichtung	2 925	2 777	- 148	- 5,1
davon				
Neugründung	2 910	2 769	- 141	- 4,8
davon				
Betriebsgründung ²⁾	591	545	- 46	- 7,8
sonstige Neugründung	2 319	2 224	- 95	- 4,1
davon				
Kleinunternehmen	1 173	1 124	- 49	- 4,2
Nebenerwerbsbetriebe	1 146	1 100	- 46	- 4,0
Umwandlung	15	8	- 7	- 46,7
Zuzug	280	269	- 11	- 3,9
Übernahme ³⁾	354	378	24	6,8
Abmeldungen	4 651	3 799	- 852	- 18,3
davon				
Aufgabe	3 554	3 086	- 468	- 13,2
davon				
Vollständige Aufgabe	3 529	3 077	- 452	- 12,8
davon				
Betriebsaufgabe ²⁾	731	605	- 126	- 17,2
sonstige Stilllegung	2 798	2 472	- 326	- 11,7
davon				
Kleinunternehmen	1 661	1 386	- 275	- 16,6
Nebenerwerbsbetriebe	1 137	1 086	- 51	- 4,5
Umwandlung	25	9	- 16	- 64,0
Fortzug	689	351	- 338	- 49,1
Übergabe ⁴⁾	408	362	- 46	- 11,3

14. Gewerbeanzeigen¹⁾ im Jahr 2016 nach wirtschaftlicher Bedeutung und Verwaltungsbezirken

Gewerbeanzeigen	2015	2016	Zu- bzw. Abnahme (–) gegenüber dem entsprechenden Vorjahreszeitraum	
			absolut	%
Bergstraße				
Anmeldungen	2 767	2 547	– 220	– 8,0
davon				
Neuerrichtung	2 188	2 044	– 144	– 6,6
davon				
Neugründung	2 178	2 034	– 144	– 6,6
davon				
Betriebsgründung ²⁾	404	361	– 43	– 10,6
sonstige Neugründung	1 774	1 673	– 101	– 5,7
davon				
Kleinunternehmen	898	729	– 169	– 18,8
Nebenerwerbsbetriebe	876	944	68	7,8
Umwandlung	10	10	—	x
Zuzug	380	365	– 15	– 3,9
Übernahme ³⁾	199	138	– 61	– 30,7
Abmeldungen	2 826	2 766	– 60	– 2,1
davon				
Aufgabe	2 251	2 225	– 26	– 1,2
davon				
Vollständige Aufgabe	2 244	2 216	– 28	– 1,2
davon				
Betriebsaufgabe ²⁾	359	359	—	x
sonstige Stilllegung	1 885	1 857	– 28	– 1,5
davon				
Kleinunternehmen	1 148	1 087	– 61	– 5,3
Nebenerwerbsbetriebe	737	770	33	4,5
Umwandlung	7	9	2	28,6
Fortzug	384	388	4	1,0
Übergabe ⁴⁾	191	153	– 38	– 19,9
Darmstadt-Dieburg				
Anmeldungen	3 026	2 951	– 75	– 2,5
davon				
Neuerrichtung	2 385	2 282	– 103	– 4,3
davon				
Neugründung	2 378	2 279	– 99	– 4,2
davon				
Betriebsgründung ²⁾	435	355	– 80	– 18,4
sonstige Neugründung	1 943	1 924	– 19	– 1,0
davon				
Kleinunternehmen	940	978	38	4,0
Nebenerwerbsbetriebe	1 003	946	– 57	– 5,7
Umwandlung	7	3	– 4	– 57,1
Zuzug	486	457	– 29	– 6,0
Übernahme ³⁾	155	212	57	36,8
Abmeldungen	2 753	3 091	338	12,3
davon				
Aufgabe	2 153	2 420	267	12,4
davon				
Vollständige Aufgabe	2 138	2 414	276	12,9
davon				
Betriebsaufgabe ²⁾	310	360	50	16,1
sonstige Stilllegung	1 828	2 054	226	12,4
davon				
Kleinunternehmen	1 100	1 203	103	9,4
Nebenerwerbsbetriebe	728	851	123	16,9
Umwandlung	15	6	– 9	– 60,0
Fortzug	424	458	34	8,0
Übergabe ⁴⁾	176	213	37	21,0

14. Gewerbeanzeigen¹⁾ im Jahr 2016 nach wirtschaftlicher Bedeutung und Verwaltungsbezirken

Gewerbeanzeigen	2015	2016	Zu- bzw. Abnahme (-) gegenüber dem entsprechenden Vorjahreszeitraum	
			absolut	%
Groß-Gerau				
Anmeldungen	2 835	2 786	- 49	- 1,7
davon				
Neuerrichtung	2 294	2 259	- 35	- 1,5
davon				
Neugründung	2 282	2 257	- 25	- 1,1
davon				
Betriebsgründung ²⁾	371	452	81	21,8
sonstige Neugründung	1 911	1 805	- 106	- 5,5
davon				
Kleinunternehmen	1 005	1 026	21	2,1
Nebenerwerbsbetriebe	906	779	- 127	- 14,0
Umwandlung	12	2	- 10	- 83,3
Zuzug	347	342	- 5	- 1,4
Übernahme ³⁾	194	185	- 9	- 4,6
Abmeldungen	3 019	2 903	- 116	- 3,8
davon				
Aufgabe	2 513	2 375	- 138	- 5,5
davon				
Vollständige Aufgabe	2 502	2 367	- 135	- 5,4
davon				
Betriebsaufgabe ²⁾	465	409	- 56	- 12,0
sonstige Stilllegung	2 037	1 958	- 79	- 3,9
davon				
Kleinunternehmen	1 253	1 150	- 103	- 8,2
Nebenerwerbsbetriebe	784	808	24	3,1
Umwandlung	11	8	- 3	- 27,3
Fortzug	330	358	28	8,5
Übergabe ⁴⁾	176	170	- 6	- 3,4
Hochtaunuskreis				
Anmeldungen	2 625	2 534	- 91	- 3,5
davon				
Neuerrichtung	2 010	1 922	- 88	- 4,4
davon				
Neugründung	1 997	1 914	- 83	- 4,2
davon				
Betriebsgründung ²⁾	499	438	- 61	- 12,2
sonstige Neugründung	1 498	1 476	- 22	- 1,5
davon				
Kleinunternehmen	757	686	- 71	- 9,4
Nebenerwerbsbetriebe	741	790	49	6,6
Umwandlung	13	8	- 5	- 38,5
Zuzug	505	474	- 31	- 6,1
Übernahme ³⁾	110	138	28	25,5
Abmeldungen	2 563	2 381	- 182	- 7,1
davon				
Aufgabe	1 993	1 811	- 182	- 9,1
davon				
Vollständige Aufgabe	1 971	1 798	- 173	- 8,8
davon				
Betriebsaufgabe ²⁾	421	374	- 47	- 11,2
sonstige Stilllegung	1 550	1 424	- 126	- 8,1
davon				
Kleinunternehmen	974	862	- 112	- 11,5
Nebenerwerbsbetriebe	576	562	- 14	- 2,4
Umwandlung	22	13	- 9	- 40,9
Fortzug	451	419	- 32	- 7,1
Übergabe ⁴⁾	119	151	32	26,9

14. Gewerbeanzeigen¹⁾ im Jahr 2016 nach wirtschaftlicher Bedeutung und Verwaltungsbezirken

Gewerbeanzeigen	2015	2016	Zu- bzw. Abnahme (-) gegenüber dem entsprechenden Vorjahreszeitraum	
			absolut	%
Main-Kinzig-Kreis				
Anmeldungen	4 492	4 341	- 151	- 3,4
davon				
Neuerrichtung	3 656	3 498	- 158	- 4,3
davon				
Neugründung	3 647	3 489	- 158	- 4,3
davon				
Betriebsgründung ²⁾	688	603	- 85	- 12,4
sonstige Neugründung	2 959	2 886	- 73	- 2,5
davon				
Kleinunternehmen	1 438	1 451	13	0,9
Nebenerwerbsbetriebe	1 521	1 435	- 86	- 5,7
Umwandlung	9	9	—	x
Zuzug	581	602	21	3,6
Übernahme ³⁾	255	241	- 14	- 5,5
Abmeldungen	4 215	4 236	21	0,5
davon				
Aufgabe	3 387	3 437	50	1,5
davon				
Vollständige Aufgabe	3 369	3 422	53	1,6
davon				
Betriebsaufgabe ²⁾	589	534	- 55	- 9,3
sonstige Stilllegung	2 780	2 888	108	3,9
davon				
Kleinunternehmen	1 767	1 747	- 20	- 1,1
Nebenerwerbsbetriebe	1 013	1 141	128	12,6
Umwandlung	18	15	- 3	- 16,7
Fortzug	514	536	22	4,3
Übergabe ⁴⁾	314	263	- 51	- 16,2
Main-Taunus-Kreis				
Anmeldungen	2 964	2 790	- 174	- 5,9
davon				
Neuerrichtung	2 331	2 134	- 197	- 8,5
davon				
Neugründung	2 324	2 122	- 202	- 8,7
davon				
Betriebsgründung ²⁾	632	596	- 36	- 5,7
sonstige Neugründung	1 692	1 526	- 166	- 9,8
davon				
Kleinunternehmen	878	800	- 78	- 8,9
Nebenerwerbsbetriebe	814	726	- 88	- 10,8
Umwandlung	7	12	5	71,4
Zuzug	497	522	25	5,0
Übernahme ³⁾	136	134	- 2	- 1,5
Abmeldungen	2 994	2 893	- 101	- 3,4
davon				
Aufgabe	2 281	2 186	- 95	- 4,2
davon				
Vollständige Aufgabe	2 250	2 125	- 125	- 5,6
davon				
Betriebsaufgabe ²⁾	617	451	- 166	- 26,9
sonstige Stilllegung	1 633	1 674	41	2,5
davon				
Kleinunternehmen	1 034	1 082	48	4,6
Nebenerwerbsbetriebe	599	592	- 7	- 1,2
Umwandlung	31	61	30	96,8
Fortzug	553	553	—	x
Übergabe ⁴⁾	160	154	- 6	- 3,8

14. Gewerbeanzeigen¹⁾ im Jahr 2016 nach wirtschaftlicher Bedeutung und Verwaltungsbezirken

Gewerbeanzeigen	2015	2016	Zu- bzw. Abnahme (–) gegenüber dem entsprechenden Vorjahreszeitraum	
			absolut	%
Odenwaldkreis				
Anmeldungen	1 057	985	– 72	– 6,8
davon				
Neuerrichtung	708	629	– 79	– 11,2
davon				
Neugründung	706	628	– 78	– 11,0
davon				
Betriebsgründung ²⁾	108	90	– 18	– 16,7
sonstige Neugründung	598	538	– 60	– 10,0
davon				
Kleinunternehmen	315	283	– 32	– 10,2
Nebenerwerbsbetriebe	283	255	– 28	– 9,9
Umwandlung	2	1	– 1	– 50,0
Zuzug	107	135	28	26,2
Übernahme ³⁾	242	221	– 21	– 8,7
Abmeldungen	1 084	1 099	15	1,4
davon				
Aufgabe	744	723	– 21	– 2,8
davon				
Vollständige Aufgabe	741	722	– 19	– 2,6
davon				
Betriebsaufgabe ²⁾	106	85	– 21	– 19,8
sonstige Stilllegung	635	637	2	0,3
davon				
Kleinunternehmen	405	366	– 39	– 9,6
Nebenerwerbsbetriebe	230	271	41	17,8
Umwandlung	3	1	– 2	– 66,7
Fortzug	152	118	– 34	– 22,4
Übergabe ⁴⁾	188	258	70	37,2
Offenbach				
Anmeldungen	4 464	4 309	– 155	– 3,5
davon				
Neuerrichtung	3 533	3 365	– 168	– 4,8
davon				
Neugründung	3 523	3 341	– 182	– 5,2
davon				
Betriebsgründung ²⁾	620	772	152	24,5
sonstige Neugründung	2 903	2 569	– 334	– 11,5
davon				
Kleinunternehmen	1 514	1 230	– 284	– 18,8
Nebenerwerbsbetriebe	1 389	1 339	– 50	– 3,6
Umwandlung	10	24	14	140,0
Zuzug	681	742	61	9,0
Übernahme ³⁾	250	202	– 48	– 19,2
Abmeldungen	4 163	4 060	– 103	– 2,5
davon				
Aufgabe	3 335	3 206	– 129	– 3,9
davon				
Vollständige Aufgabe	3 322	3 157	– 165	– 5,0
davon				
Betriebsaufgabe ²⁾	602	611	9	1,5
sonstige Stilllegung	2 720	2 546	– 174	– 6,4
davon				
Kleinunternehmen	1 732	1 584	– 148	– 8,5
Nebenerwerbsbetriebe	988	962	– 26	– 2,6
Umwandlung	13	49	36	276,9
Fortzug	555	662	107	19,3
Übergabe ⁴⁾	273	192	– 81	– 29,7

14. Gewerbeanzeigen¹⁾ im Jahr 2016 nach wirtschaftlicher Bedeutung und Verwaltungsbezirken

Gewerbeanzeigen	2015	2016	Zu- bzw. Abnahme (-) gegenüber dem entsprechenden Vorjahreszeitraum	
			absolut	%
Rheingau-Taunus-Kreis				
Anmeldungen	1 830	1 906	76	4,2
davon				
Neuerrichtung	1 423	1 458	35	2,5
davon				
Neugründung	1 415	1 456	41	2,9
davon				
Betriebsgründung ²⁾	224	244	20	8,9
sonstige Neugründung	1 191	1 212	21	1,8
davon				
Kleinunternehmen	533	492	- 41	- 7,7
Nebenerwerbsbetriebe	658	720	62	9,4
Umwandlung	8	2	- 6	- 75,0
Zuzug	304	351	47	15,5
Übernahme ³⁾	103	97	- 6	- 5,8
Abmeldungen	2 033	2 042	9	0,4
davon				
Aufgabe	1 723	1 696	- 27	- 1,6
davon				
Vollständige Aufgabe	1 711	1 690	- 21	- 1,2
davon				
Betriebsaufgabe ²⁾	253	273	20	7,9
sonstige Stilllegung	1 458	1 417	- 41	- 2,8
davon				
Kleinunternehmen	904	799	- 105	- 11,6
Nebenerwerbsbetriebe	554	618	64	11,6
Umwandlung	12	6	- 6	- 50,0
Fortzug	228	280	52	22,8
Übergabe ⁴⁾	82	66	- 16	- 19,5
Wetteraukreis				
Anmeldungen	3 256	3 080	- 176	- 5,4
davon				
Neuerrichtung	2 639	2 453	- 186	- 7,0
davon				
Neugründung	2 631	2 453	- 178	- 6,8
davon				
Betriebsgründung ²⁾	467	452	- 15	- 3,2
sonstige Neugründung	2 164	2 001	- 163	- 7,5
davon				
Kleinunternehmen	957	872	- 85	- 8,9
Nebenerwerbsbetriebe	1 207	1 129	- 78	- 6,5
Umwandlung	8	—	- 8	- 100,0
Zuzug	444	471	27	6,1
Übernahme ³⁾	173	156	- 17	- 9,8
Abmeldungen	3 113	2 992	- 121	- 3,9
davon				
Aufgabe	2 513	2 447	- 66	- 2,6
davon				
Vollständige Aufgabe	2 504	2 441	- 63	- 2,5
davon				
Betriebsaufgabe ²⁾	401	390	- 11	- 2,7
sonstige Stilllegung	2 103	2 051	- 52	- 2,5
davon				
Kleinunternehmen	1 211	1 209	- 2	- 0,2
Nebenerwerbsbetriebe	892	842	- 50	- 5,6
Umwandlung	9	6	- 3	- 33,3
Fortzug	424	396	- 28	- 6,6
Übergabe ⁴⁾	176	149	- 27	- 15,3

14. Gewerbeanzeigen¹⁾ im Jahr 2016 nach wirtschaftlicher Bedeutung und Verwaltungsbezirken

Gewerbeanzeigen	2015	2016	Zu- bzw. Abnahme (-) gegenüber dem entsprechenden Vorjahreszeitraum	
			absolut	%
Reg.-Bez. Darmstadt				
Anmeldungen	45 426	43 705	- 1 721	- 3,8
davon				
Neuerrichtung	36 800	35 199	- 1 601	- 4,4
davon				
Neugründung	36 611	35 067	- 1 544	- 4,2
davon				
Betriebsgründung ²⁾	7 808	7 814	6	0,1
sonstige Neugründung	28 803	27 253	- 1 550	- 5,4
davon				
Kleinunternehmen	14 382	13 310	- 1 072	- 7,5
Nebenerwerbsbetriebe	14 421	13 943	- 478	- 3,3
Umwandlung	189	132	- 57	- 30,2
Zuzug	5 685	5 726	41	0,7
Übernahme ³⁾	2 941	2 780	- 161	- 5,5
Abmeldungen	46 045	43 624	- 2 421	- 5,3
davon				
Aufgabe	36 792	35 016	- 1 776	- 4,8
davon				
Vollständige Aufgabe	36 519	34 729	- 1 790	- 4,9
davon				
Betriebsaufgabe ²⁾	7 082	6 452	- 630	- 8,9
sonstige Stilllegung	29 437	28 277	- 1 160	- 3,9
davon				
Kleinunternehmen	18 628	17 116	- 1 512	- 8,1
Nebenerwerbsbetriebe	10 809	11 161	352	3,3
Umwandlung	273	287	14	5,1
Fortzug	6 235	5 785	- 450	- 7,2
Übergabe ⁴⁾	3 018	2 823	- 195	- 6,5
Gießen				
Anmeldungen	2 596	2 564	- 32	- 1,2
davon				
Neuerrichtung	2 078	2 048	- 30	- 1,4
davon				
Neugründung	2 068	2 035	- 33	- 1,6
davon				
Betriebsgründung ²⁾	375	354	- 21	- 5,6
sonstige Neugründung	1 693	1 681	- 12	- 0,7
davon				
Kleinunternehmen	669	735	66	9,9
Nebenerwerbsbetriebe	1 024	946	- 78	- 7,6
Umwandlung	10	13	3	30,0
Zuzug	366	351	- 15	- 4,1
Übernahme ³⁾	152	165	13	8,6
Abmeldungen	2 106	2 155	49	2,3
davon				
Aufgabe	1 615	1 693	78	4,8
davon				
Vollständige Aufgabe	1 605	1 683	78	4,9
davon				
Betriebsaufgabe ²⁾	252	254	2	0,8
sonstige Stilllegung	1 353	1 429	76	5,6
davon				
Kleinunternehmen	677	668	- 9	- 1,3
Nebenerwerbsbetriebe	676	761	85	12,6
Umwandlung	10	10	—	x
Fortzug	348	316	- 32	- 9,2
Übergabe ⁴⁾	143	146	3	2,1

14. Gewerbeanzeigen¹⁾ im Jahr 2016 nach wirtschaftlicher Bedeutung und Verwaltungsbezirken

Gewerbeanzeigen	2015	2016	Zu- bzw. Abnahme (–) gegenüber dem entsprechenden Vorjahreszeitraum	
			absolut	%
Lahn-Dill-Kreis				
Anmeldungen	2 036	1 999	– 37	– 1,8
davon				
Neuerrichtung	1 574	1 524	– 50	– 3,2
davon				
Neugründung	1 566	1 518	– 48	– 3,1
davon				
Betriebsgründung ²⁾	268	258	– 10	– 3,7
sonstige Neugründung	1 298	1 260	– 38	– 2,9
davon				
Kleinunternehmen	558	473	– 85	– 15,2
Nebenerwerbsbetriebe	740	787	47	6,4
Umwandlung	8	6	– 2	– 25,0
Zuzug	235	265	30	12,8
Übernahme ³⁾	227	210	– 17	– 7,5
Abmeldungen	1 994	1 928	– 66	– 3,3
davon				
Aufgabe	1 528	1 528	—	x
davon				
Vollständige Aufgabe	1 520	1 519	– 1	– 0,1
davon				
Betriebsaufgabe ²⁾	289	273	– 16	– 5,5
sonstige Stilllegung	1 231	1 246	15	1,2
davon				
Kleinunternehmen	592	621	29	4,9
Nebenerwerbsbetriebe	639	625	– 14	– 2,2
Umwandlung	8	9	1	12,5
Fortzug	221	213	– 8	– 3,6
Übergabe ⁴⁾	245	187	– 58	– 23,7
Limburg-Weilburg				
Anmeldungen	1 827	1 638	– 189	– 10,3
davon				
Neuerrichtung	1 473	1 307	– 166	– 11,3
davon				
Neugründung	1 463	1 305	– 158	– 10,8
davon				
Betriebsgründung ²⁾	348	280	– 68	– 19,5
sonstige Neugründung	1 115	1 025	– 90	– 8,1
davon				
Kleinunternehmen	435	425	– 10	– 2,3
Nebenerwerbsbetriebe	680	600	– 80	– 11,8
Umwandlung	10	2	– 8	– 80,0
Zuzug	228	220	– 8	– 3,5
Übernahme ³⁾	126	111	– 15	– 11,9
Abmeldungen	1 636	1 644	8	0,5
davon				
Aufgabe	1 325	1 315	– 10	– 0,8
davon				
Vollständige Aufgabe	1 318	1 310	– 8	– 0,6
davon				
Betriebsaufgabe ²⁾	284	262	– 22	– 7,7
sonstige Stilllegung	1 034	1 048	14	1,4
davon				
Kleinunternehmen	548	558	10	1,8
Nebenerwerbsbetriebe	486	490	4	0,8
Umwandlung	7	5	– 2	– 28,6
Fortzug	193	215	22	11,4
Übergabe ⁴⁾	118	114	– 4	– 3,4

14. Gewerbeanzeigen¹⁾ im Jahr 2016 nach wirtschaftlicher Bedeutung und Verwaltungsbezirken

Gewerbeanzeigen	2015	2016	Zu- bzw. Abnahme (-) gegenüber dem entsprechenden Vorjahreszeitraum	
			absolut	%
Marburg-Biedenkopf				
Anmeldungen	2 612	2 622	10	0,4
davon				
Neuerrichtung	2 352	2 340	- 12	- 0,5
davon				
Neugründung	2 347	2 337	- 10	- 0,4
davon				
Betriebsgründung ²⁾	243	220	- 23	- 9,5
sonstige Neugründung	2 104	2 117	13	0,6
davon				
Kleinunternehmen	1 404	1 479	75	5,3
Nebenerwerbsbetriebe	700	638	- 62	- 8,9
Umwandlung	5	3	- 2	- 40,0
Zuzug	163	172	9	5,5
Übernahme ³⁾	97	110	13	13,4
Abmeldungen	2 302	2 840	538	23,4
davon				
Aufgabe	2 056	2 574	518	25,2
davon				
Vollständige Aufgabe	2 053	2 570	517	25,2
davon				
Betriebsaufgabe ²⁾	211	205	- 6	- 2,8
sonstige Stilllegung	1 842	2 365	523	28,4
davon				
Kleinunternehmen	1 315	1 817	502	38,2
Nebenerwerbsbetriebe	527	548	21	4,0
Umwandlung	3	4	1	33,3
Fortzug	150	163	13	8,7
Übergabe ⁴⁾	96	103	7	7,3
Vogelsbergkreis				
Anmeldungen	670	725	55	8,2
davon				
Neuerrichtung	517	578	61	11,8
davon				
Neugründung	513	574	61	11,9
davon				
Betriebsgründung ²⁾	86	102	16	18,6
sonstige Neugründung	427	472	45	10,5
davon				
Kleinunternehmen	153	166	13	8,5
Nebenerwerbsbetriebe	274	306	32	11,7
Umwandlung	4	4	—	x
Zuzug	91	88	- 3	- 3,3
Übernahme ³⁾	62	59	- 3	- 4,8
Abmeldungen	711	640	- 71	- 10,0
davon				
Aufgabe	599	520	- 79	- 13,2
davon				
Vollständige Aufgabe	594	516	- 78	- 13,1
davon				
Betriebsaufgabe ²⁾	102	89	- 13	- 12,7
sonstige Stilllegung	492	427	- 65	- 13,2
davon				
Kleinunternehmen	244	209	- 35	- 14,3
Nebenerwerbsbetriebe	248	218	- 30	- 12,1
Umwandlung	5	4	- 1	- 20,0
Fortzug	65	67	2	3,1
Übergabe ⁴⁾	47	53	6	12,8

14. Gewerbeanzeigen¹⁾ im Jahr 2016 nach wirtschaftlicher Bedeutung und Verwaltungsbezirken

Gewerbeanzeigen	2015	2016	Zu- bzw. Abnahme (–) gegenüber dem entsprechenden Vorjahreszeitraum	
			absolut	%
Reg.-Bez. Gießen				
Anmeldungen	9 741	9 548	– 193	– 2,0
davon				
Neuerrichtung	7 994	7 797	– 197	– 2,5
davon				
Neugründung	7 957	7 769	– 188	– 2,4
davon				
Betriebsgründung ²⁾	1 320	1 214	– 106	– 8,0
sonstige Neugründung	6 637	6 555	– 82	– 1,2
davon				
Kleinunternehmen	3 219	3 278	59	1,8
Nebenerwerbsbetriebe	3 418	3 277	– 141	– 4,1
Umwandlung	37	28	– 9	– 24,3
Zuzug	1 083	1 096	13	1,2
Übernahme ³⁾	664	655	– 9	– 1,4
Abmeldungen	8 749	9 207	458	5,2
davon				
Aufgabe	7 123	7 630	507	7,1
davon				
Vollständige Aufgabe	7 090	7 598	508	7,2
davon				
Betriebsaufgabe ²⁾	1 138	1 083	– 55	– 4,8
sonstige Stilllegung	5 952	6 515	563	9,5
davon				
Kleinunternehmen	3 376	3 873	497	14,7
Nebenerwerbsbetriebe	2 576	2 642	66	2,6
Umwandlung	33	32	– 1	– 3,0
Fortzug	977	974	– 3	– 0,3
Übergabe ⁴⁾	649	603	– 46	– 7,1
Kassel, documenta-Stadt				
Anmeldungen	1 990	2 018	28	1,4
davon				
Neuerrichtung	1 659	1 712	53	3,2
davon				
Neugründung	1 642	1 706	64	3,9
davon				
Betriebsgründung ²⁾	361	403	42	11,6
sonstige Neugründung	1 281	1 303	22	1,7
davon				
Kleinunternehmen	652	552	– 100	– 15,3
Nebenerwerbsbetriebe	629	751	122	19,4
Umwandlung	17	6	– 11	– 64,7
Zuzug	166	146	– 20	– 12,0
Übernahme ³⁾	165	160	– 5	– 3,0
Abmeldungen	1 957	1 931	– 26	– 1,3
davon				
Aufgabe	1 552	1 512	– 40	– 2,6
davon				
Vollständige Aufgabe	1 527	1 500	– 27	– 1,8
davon				
Betriebsaufgabe ²⁾	361	301	– 60	– 16,6
sonstige Stilllegung	1 166	1 199	33	2,8
davon				
Kleinunternehmen	717	743	26	3,6
Nebenerwerbsbetriebe	449	456	7	1,6
Umwandlung	25	12	– 13	– 52,0
Fortzug	218	224	6	2,8
Übergabe ⁴⁾	187	195	8	4,3

14. Gewerbeanzeigen¹⁾ im Jahr 2016 nach wirtschaftlicher Bedeutung und Verwaltungsbezirken

Gewerbeanzeigen	2015	2016	Zu- bzw. Abnahme (–) gegenüber dem entsprechenden Vorjahreszeitraum	
			absolut	%
Fulda				
Anmeldungen	1 588	1 562	– 26	– 1,6
davon				
Neuerrichtung	1 207	1 208	1	0,1
davon				
Neugründung	1 197	1 198	1	0,1
davon				
Betriebsgründung ²⁾	220	288	68	30,9
sonstige Neugründung	977	910	– 67	– 6,9
davon				
Kleinunternehmen	332	306	– 26	– 7,8
Nebenerwerbsbetriebe	645	604	– 41	– 6,4
Umwandlung	10	10	—	x
Zuzug	224	194	– 30	– 13,4
Übernahme ³⁾	157	160	3	1,9
Abmeldungen	1 600	1 447	– 153	– 9,6
davon				
Aufgabe	1 227	1 067	– 160	– 13,0
davon				
Vollständige Aufgabe	1 216	1 055	– 161	– 13,2
davon				
Betriebsaufgabe ²⁾	249	213	– 36	– 14,5
sonstige Stilllegung	967	842	– 125	– 12,9
davon				
Kleinunternehmen	480	401	– 79	– 16,5
Nebenerwerbsbetriebe	487	441	– 46	– 9,4
Umwandlung	11	12	1	9,1
Fortzug	220	211	– 9	– 4,1
Übergabe ⁴⁾	153	169	16	10,5
Hersfeld-Rotenburg				
Anmeldungen	733	768	35	4,8
davon				
Neuerrichtung	600	629	29	4,8
davon				
Neugründung	597	625	28	4,7
davon				
Betriebsgründung ²⁾	131	137	6	4,6
sonstige Neugründung	466	488	22	4,7
davon				
Kleinunternehmen	230	208	– 22	– 9,6
Nebenerwerbsbetriebe	236	280	44	18,6
Umwandlung	3	4	1	33,3
Zuzug	68	58	– 10	– 14,7
Übernahme ³⁾	65	81	16	24,6
Abmeldungen	687	754	67	9,8
davon				
Aufgabe	578	630	52	9,0
davon				
Vollständige Aufgabe	576	626	50	8,7
davon				
Betriebsaufgabe ²⁾	127	143	16	12,6
sonstige Stilllegung	449	483	34	7,6
davon				
Kleinunternehmen	248	300	52	21,0
Nebenerwerbsbetriebe	201	183	– 18	– 9,0
Umwandlung	2	4	2	100,0
Fortzug	49	62	13	26,5
Übergabe ⁴⁾	60	62	2	3,3

14. Gewerbeanzeigen¹⁾ im Jahr 2016 nach wirtschaftlicher Bedeutung und Verwaltungsbezirken

Gewerbeanzeigen	2015	2016	Zu- bzw. Abnahme (-) gegenüber dem entsprechenden Vorjahreszeitraum	
			absolut	%
Kassel				
Anmeldungen	1 566	1 578	12	0,8
davon				
Neuerrichtung	1 195	1 209	14	1,2
davon				
Neugründung	1 190	1 208	18	1,5
davon				
Betriebsgründung ²⁾	200	181	- 19	- 9,5
sonstige Neugründung	990	1 027	37	3,7
davon				
Kleinunternehmen	382	368	- 14	- 3,7
Nebenerwerbsbetriebe	608	659	51	8,4
Umwandlung	5	1	- 4	- 80,0
Zuzug	239	257	18	7,5
Übernahme ³⁾	132	112	- 20	- 15,2
Abmeldungen	1 561	1 421	- 140	- 9,0
davon				
Aufgabe	1 250	1 148	- 102	- 8,2
davon				
Vollständige Aufgabe	1 244	1 147	- 97	- 7,8
davon				
Betriebsaufgabe ²⁾	189	168	- 21	- 11,1
sonstige Stilllegung	1 055	979	- 76	- 7,2
davon				
Kleinunternehmen	559	493	- 66	- 11,8
Nebenerwerbsbetriebe	496	486	- 10	- 2,0
Umwandlung	6	1	- 5	- 83,3
Fortzug	202	186	- 16	- 7,9
Übergabe ⁴⁾	109	87	- 22	- 20,2
Schwalm-Eder-Kreis				
Anmeldungen	1 111	1 092	- 19	- 1,7
davon				
Neuerrichtung	975	918	- 57	- 5,8
davon				
Neugründung	972	917	- 55	- 5,7
davon				
Betriebsgründung ²⁾	171	159	- 12	- 7,0
sonstige Neugründung	801	758	- 43	- 5,4
davon				
Kleinunternehmen	280	228	- 52	- 18,6
Nebenerwerbsbetriebe	521	530	9	1,7
Umwandlung	3	1	- 2	- 66,7
Zuzug	72	104	32	44,4
Übernahme ³⁾	64	70	6	9,4
Abmeldungen	996	1 059	63	6,3
davon				
Aufgabe	865	913	48	5,5
davon				
Vollständige Aufgabe	862	913	51	5,9
davon				
Betriebsaufgabe ²⁾	162	161	- 1	- 0,6
sonstige Stilllegung	700	752	52	7,4
davon				
Kleinunternehmen	346	384	38	11,0
Nebenerwerbsbetriebe	354	368	14	4,0
Umwandlung	3	—	- 3	- 100,0
Fortzug	78	88	10	12,8
Übergabe ⁴⁾	53	58	5	9,4

14. Gewerbeanzeigen¹⁾ im Jahr 2016 nach wirtschaftlicher Bedeutung und Verwaltungsbezirken

Gewerbeanzeigen	2015	2016	Zu- bzw. Abnahme (-) gegenüber dem entsprechenden Vorjahreszeitraum	
			absolut	%
Waldeck-Frankenberg				
Anmeldungen	871	1 006	135	15,5
davon				
Neuerrichtung	688	805	117	17,0
davon				
Neugründung	685	801	116	16,9
davon				
Betriebsgründung ²⁾	131	189	58	44,3
sonstige Neugründung	554	612	58	10,5
davon				
Kleinunternehmen	169	205	36	21,3
Nebenerwerbsbetriebe	385	407	22	5,7
Umwandlung	3	4	1	33,3
Zuzug	78	86	8	10,3
Übernahme ³⁾	105	115	10	9,5
Abmeldungen	899	1 124	225	25,0
davon				
Aufgabe	755	943	188	24,9
davon				
Vollständige Aufgabe	752	939	187	24,9
davon				
Betriebsaufgabe ²⁾	133	164	31	23,3
sonstige Stilllegung	619	775	156	25,2
davon				
Kleinunternehmen	304	377	73	24,0
Nebenerwerbsbetriebe	315	398	83	26,3
Umwandlung	3	4	1	33,3
Fortzug	59	83	24	40,7
Übergabe ⁴⁾	85	98	13	15,3
Werra-Meißner-Kreis				
Anmeldungen	557	613	56	10,1
davon				
Neuerrichtung	434	496	62	14,3
davon				
Neugründung	430	493	63	14,7
davon				
Betriebsgründung ²⁾	80	99	19	23,8
sonstige Neugründung	350	394	44	12,6
davon				
Kleinunternehmen	153	137	- 16	- 10,5
Nebenerwerbsbetriebe	197	257	60	30,5
Umwandlung	4	3	- 1	- 25,0
Zuzug	62	55	- 7	- 11,3
Übernahme ³⁾	61	62	1	1,6
Abmeldungen	645	682	37	5,7
davon				
Aufgabe	539	583	44	8,2
davon				
Vollständige Aufgabe	534	578	44	8,2
davon				
Betriebsaufgabe ²⁾	89	116	27	30,3
sonstige Stilllegung	445	462	17	3,8
davon				
Kleinunternehmen	252	252	—	x
Nebenerwerbsbetriebe	193	210	17	8,8
Umwandlung	5	5	—	x
Fortzug	52	42	- 10	- 19,2
Übergabe ⁴⁾	54	57	3	5,6

14. Gewerbeanzeigen¹⁾ im Jahr 2016 nach wirtschaftlicher Bedeutung und Verwaltungsbezirken

Gewerbeanzeigen	2015	2016	Zu- bzw. Abnahme (-) gegenüber dem entsprechenden Vorjahreszeitraum	
			absolut	%
Reg.-Bez. Kassel				
Anmeldungen	8 416	8 637	221	2,6
davon				
Neuerrichtung	6 758	6 977	219	3,2
davon				
Neugründung	6 713	6 948	235	3,5
davon				
Betriebsgründung ²⁾	1 294	1 456	162	12,5
sonstige Neugründung	5 419	5 492	73	1,3
davon				
Kleinunternehmen	2 198	2 004	- 194	- 8,8
Nebenerwerbsbetriebe	3 221	3 488	267	8,3
Umwandlung	45	29	- 16	- 35,6
Zuzug	909	900	- 9	- 1,0
Übernahme ³⁾	749	760	11	1,5
Abmeldungen	8 345	8 418	73	0,9
davon				
Aufgabe	6 766	6 796	30	0,4
davon				
Vollständige Aufgabe	6 711	6 758	47	0,7
davon				
Betriebsaufgabe ²⁾	1 310	1 266	- 44	- 3,4
sonstige Stilllegung	5 401	5 492	91	1,7
davon				
Kleinunternehmen	2 906	2 950	44	1,5
Nebenerwerbsbetriebe	2 495	2 542	47	1,9
Umwandlung	55	38	- 17	- 30,9
Fortzug	878	896	18	2,1
Übergabe ⁴⁾	701	726	25	3,6

1) Ab 1996 ohne Automatenaufsteller und Reisegewerbe. — 2) Kapitalgesellschaft bzw. Personengesellschaft mit Eintrag ins Handelsregister und/oder mit Eintrag in die Handwerksrolle und/oder mit Tätigen Personen. — 3) Kauf, Pacht, Erbfolge, Rechtsformänderung, Gesellschaftereintritt. — 4) Verkauf, Verpachtung, Erbfolge, Rechtsformänderung, Gesellschafteraustritt.

14. Gewerbeanzeigen¹⁾ im Jahr 2016 nach wirtschaftlicher Bedeutung und Verwaltungsbezirken

Gewerbeanzeigen	2015	2016	Zu- bzw. Abnahme (–) gegenüber dem entsprechenden Vorjahreszeitraum	
			absolut	%
Hessen				
Anmeldungen	63 583	61 890	– 1 693	– 2,7
davon				
Neuerrichtung	51 552	49 973	– 1 579	– 3,1
davon				
Neugründung	51 281	49 784	– 1 497	– 2,9
davon				
Betriebsgründung ²⁾	10 422	10 484	62	0,6
sonstige Neugründung	40 859	39 300	– 1 559	– 3,8
davon				
Kleinunternehmen	19 799	18 592	– 1 207	– 6,1
Nebenerwerbsbetriebe	21 060	20 708	– 352	– 1,7
Umwandlung	271	189	– 82	– 30,3
Zuzug	7 677	7 722	45	0,6
Übernahme ³⁾	4 354	4 195	– 159	– 3,7
Abmeldungen	63 139	61 249	– 1 890	– 3,0
davon				
Aufgabe	50 681	49 442	– 1 239	– 2,4
davon				
Vollständige Aufgabe	50 320	49 085	– 1 235	– 2,5
davon				
Betriebsaufgabe ²⁾	9 530	8 801	– 729	– 7,6
sonstige Stilllegung	40 790	40 284	– 506	– 1,2
davon				
Kleinunternehmen	24 910	23 939	– 971	– 3,9
Nebenerwerbsbetriebe	15 880	16 345	465	2,9
Umwandlung	361	357	– 4	– 1,1
Fortzug	8 090	7 655	– 435	– 5,4
Übergabe ⁴⁾	4 368	4 152	– 216	– 4,9

1) Ab 1996 ohne Automatenaufsteller und Reisegewerbe. — 2) Kapitalgesellschaft bzw. Personengesellschaft mit Eintrag ins Handelsregister und/oder mit Eintrag in die Handwerksrolle und/oder mit Tätigen Personen. — 3) Kauf, Pacht, Erbfolge, Rechtsformänderung, Gesellschaftereintritt. — 4) Verkauf, Verpachtung, Erbfolge, Rechtsformänderung, Gesellschafteraustritt.

Übersicht über die Klassifikation der Wirtschaftszweige, Ausgabe 2008 (WZ 2008)

Abschnitt A	Land und Forstwirtschaft, Fischerei
Abschnitt B	Bergbau und Gewinnung v. Steinen u. Erden
Abschnitt C	Verarbeitendes Gewerbe
10	Herstellung von Nahrungs- und Futtermitteln
11	Getränkeherstellung
13	Herstellung von Textilien
14	Herstellung von Bekleidung
16	Herstellung von Holz-, Flecht-, Korb- und Korkwaren (ohne Möbel)
18	Herstellung von Druckerzeugnissen; Vervielfältigung von bespielten Ton-, Bild- und Datenträgern
25	Herstellung von Metallernzeugnissen
26	Herstellung von Datenverarbeitungsgeräten, elektronischen und optischen Erzeugnissen
27	Herstellung von elektrischen Ausrüstungen
28	Maschinenbau
29	Herstellung von Kraftwagen und Kraftwagenteilen
31	Herstellung von Möbeln
Abschnitt D	Energieversorgung
Abschnitt E	Wasserversorgung; Abwasser- und Abfallentsorgung und Beseitigung von Umweltverschmutzungen
Abschnitt F	Baugewerbe
41	Hochbau
42	Tiefbau
43	Vorbereitende Baustellenarbeiten, Bauinstallation und sonstiges Ausbaugewerbe
Abschnitt G	Handel; Instandhaltung und Reparatur von Kraftfahrzeugen
45	Handel mit Kraftfahrzeugen; Instandhaltung und Reparatur von Kraftwagen
46	Großhandel (ohne Handel mit Kraftfahrzeugen und Krafträdern)
47	Einzelhandel (ohne Handel mit Kraftfahrzeugen)
Abschnitt H	Verkehr und Lagerei
49	Landverkehr und Transport in Rohrfernleitungen
53	Post-, Kurier- und Expressdienste
Abschnitt I	Gastgewerbe; Beherbergung und Gastronomie
55	Beherbergung
56	Gastronomie
Abschnitt J	Information und Kommunikation
58	Verlagswesen
61	Telekommunikation
62	Erbringung von Dienstl. der Informationstechnologie
63	Informationsdienstleistungen
Abschnitt K	Erbringung von Finanz- und Versicherungsdienstleistungen
66	Mit Finanz- und Versicherungsdienstleistungen verbundene Tätigkeiten
Abschnitt L	Grundstücks- und Wohnungswesen
Abschnitt M	Erbringung von freiberuflichen, wissenschaftlichen und technischen Dienstleistungen
70	Verwaltung und Führung von Unternehmen und Betrieben; Unternehmensberatung
73	Werbung und Marktforschung
Abschnitt N	Erbringung v. sonst. wirtschaftl. Dienstleistungen
77	Vermietung von beweglichen Sachen
78	Vermittlung und Überlassung von Arbeitskräften
79	Reisebüros, Reiseveranstalter und Erbringung sonstiger Reservierungsdienstleistungen
Abschnitt O	Öffentliche Verwaltung, Verteidigung; Sozialversicherung
Abschnitt P	Erziehung und Unterricht
Abschnitt Q	Gesundheits- und Sozialwesen
Abschnitt R	Kunst, Unterhaltung und Erholung
Abschnitt S	Erbringung von sonstigen Dienstleistungen