

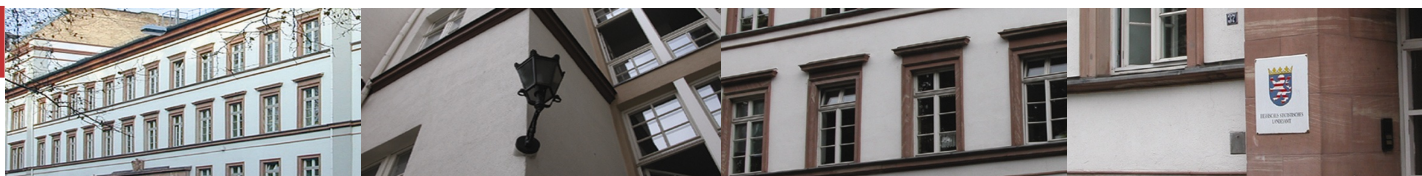

Statistische Berichte



Kennziffer: B VII 3-2 - 5j/11

August 2011

Die Kommunalwahlen am 27. März 2011

Endgültige Ergebnisse der Gemeindewahlen
und der Kreiswahlen

Hessisches Statistisches Landesamt, Wiesbaden

Impressum

Dienstgebäude: Rheinstraße 35/37, 65185 Wiesbaden

Briefadresse: 65175 Wiesbaden

Ihre Ansprechpartner für Fragen und Anregungen zu diesem Bericht

Bernd Schmidt	0611 3802-336
Erika Reimer	0611 3802-334
E-Mail	wahlen@statistik-hessen.de
Telefax	0611 3802-390
Internet	http://www.statistik-hessen.de

Copyright

© Hessisches Statistisches Landesamt, Wiesbaden, 2011

Auszugsweise Vervielfältigung und Verbreitung mit Quellenangabe gestattet.

Allgemeine Geschäftsbedingungen

Die Allgemeinen Geschäftsbedingungen sind unter

<http://www.statistik-hessen.de> "AGB"

abrufbar.

Zeichenerklärungen

- = genau Null (nichts vorhanden) bzw. keine Veränderung eingetreten
- 0 = Zahlenwert ungleich Null, Betrag jedoch kleiner als die Hälfte von 1 in der letzten besetzten Stelle
- . = Zahlenwert unbekannt oder geheim zu halten
- ... = Zahlenwert lag bei Redaktionsschluss noch nicht vor
- () = Aussagewert eingeschränkt, da der Zahlenwert statistisch unsicher ist
- / = keine Angabe, da Zahlenwert nicht sicher genug
- x = Tabellenfeld gesperrt, weil Aussage nicht sinnvoll
(oder bei Veränderungsdaten ist die Ausgangszahl kleiner als 100)
- D = Durchschnitt
- s = geschätzte Zahl
- p = vorläufige Zahl
- r = berichtigte Zahl

Aus Gründen der Übersichtlichkeit sind nur negative Veränderungsdaten und Salden mit einem Vorzeichen versehen. Positive Veränderungsdaten und Salden sind ohne Vorzeichen. Im Allgemeinen ist ohne Rücksicht auf die Endsumme auf- bzw. abgerundet worden. Das Ergebnis der Summierung der Einzelzahlen kann deshalb geringfügig von der Endsumme abweichen.

Inhalt

	Seite
Bezeichnung der Wahlvorschläge	2
Vorbemerkungen	3
Stimmenmehrheit der CDU, SPD oder der GRÜNE in den Verwaltungsbezirken (Schaubild)	5
Landesergebnisse	
1. Hauptübersicht	
1.1 Ergebnisse der Kommunalwahlen am 27. März 2011 in Hessen	6
1.2 Verteilung der Sitze in den Vertretungskörperschaften bei den Kommunalwahlen 2011	6
1.3 Kommunalwahlergebnis in Hessen (Schaubild)	7
1.4 Wahlergebnisse in Hessen seit 2003	8
2. Gemeindewahlen	
2.1 Ergebnisse der Gemeindewahlen 2011 und 2006 in Hessen	9
2.2 Ergebnisse der Gemeindewahlen in Hessen seit 1952	11
2.3 Ergebnisse der Gemeindewahlen in den kreisangehörigen Gemeinden in Hessen seit 1952	12
2.4 Ergebnisse der Gemeindewahlen in den kreisfreien Städten in Hessen seit 1952	13
3. Kreiswahlen	
3.1 Ergebnisse der Kreiswahlen 2011 und 2006 in Hessen	14
3.2 Ergebnisse der Kreiswahlen in Hessen seit 1952	15
Regionale Besonderheiten	
4. Regionale Besonderheiten bei den Gemeindewahlen 2011 in Hessen	
4.1 Wahlbeteiligung	16
4.2 Veränderung der Wahlbeteiligung gegenüber 2006	16
4.3 Anteil der ungültigen Stimmzettel	16
4.4 Größte und kleinste Stimmenanteile der CDU, SPD, GRÜNEN und FDP	17
4.5 Veränderung der Stimmenanteile der CDU, SPD, GRÜNEN und FDP gegenüber 2006	18
4.6 Höchste Stimmenanteile der „übrigen Parteien“	19
5. Regionale Besonderheiten bei den Kreiswahlen 2011 in Hessen	
5.1 Wahlbeteiligung	20
5.2 Veränderung der Wahlbeteiligung gegenüber 2006	20
5.3 Anteil der ungültigen Stimmzettel	20
5.4 Größte und kleinste Stimmenanteile der CDU, SPD, GRÜNEN und FDP	21
5.5 Veränderung der Stimmenanteile der CDU, SPD, GRÜNEN und FDP gegenüber 2006	22
5.6 Höchste Stimmenanteile der „übrigen Parteien“	23
Ergebnisse nach Verwaltungsbezirken	
6. Ergebnisse der Gemeindewahlen 2011 und 2006	24
7. Verteilung der Sitze bei den Gemeindewahlen 2011 und 2006	32
8. Anteil der gewählten Frauen in den kreisfreien Städten und Landkreisen bei den Gemeindewahlen 2011 (Schaubild)	35
9. Ergebnisse der Kreiswahlen 2011 und 2006	36
10. Verteilung der Sitze bei den Kreiswahlen 2011 und 2006	42
11. Stimmen und Sitze der Wählergruppen bei den Kreiswahlen 2011	45
Ergebnisse nach Gemeinden	
12. Ergebnisse der Gemeindewahlen 2011 und 2006	46
13. Verteilung der Sitze bei den Gemeindewahlen 2011 und 2006	148
14. Stimmen und Sitze der Wählergruppen bei den Gemeindewahlen 2011	190
15. Ergebnisse der Kreiswahlen 2011 und 2006	200

Bezeichnung der Wahlvorschläge zu den Kommunalwahlen 2011

a) Reihenfolge (der im Landtag vertretenen Parteien) gemäß § 15 Abs. 4 des Hessischen Kommunalwahlgesetzes

CDU	Christlich Demokratische Union Deutschlands
SPD	Sozialdemokratische Partei Deutschlands
FDP	Freie Demokratische Partei
GRÜNE	BÜNDNIS 90/DIE GRÜNEN
DIE LINKE	DIE LINKE

b) übrige Parteien (Kurzbezeichnung) in alphabetischer Reihenfolge

REP	DIE REPUBLIKANER
NPD	Nationaldemokratische Partei Deutschlands
DKP	Deutsche Kommunistische Partei
BüSo	Bürgerrechtsbewegung Solidarität
Tierschutzpartei	Mensch Umwelt Tierschutz
APPD	Anarchistische Pogo-Partei Deutschlands
ödp	Ökologisch-Demokratische Partei
AGP	Allianz Graue Panther
AUF	AUF-Partei für Arbeit, Umwelt und Familie - Christen für Deutschland
BIG	Bündnis für Innovation und Gerechtigkeit
Die PARTEI	Partei für Arbeit, Rechtsstaat, Tierschutz, Elitenförderung und basisdemokratische Initiative
PIRATEN	Piratenpartei Deutschland

Außerdem noch Wählergruppen

darunter

Freie Wähler (FW) Mitglied des Verbands der Freien Wähler – FWG Hessen

ZL Zusammenschlüsse der Linksparteien

Um ein Gesamtergebnis für die Partei DIE LINKE zu erhalten, sind die Positionen DIE LINKE und die Wählergruppen der Linksparteien (ZL) zu addieren. Der Nachweis ist nur für die Kreiswahl und für die Stadtverordnetenwahlen in den kreisfreien Städten möglich.

Bei den Kommunalwahlen 2006 kandidierten noch folgende Parteien

DIE FRAUEN	Feministische Partei DIE FRAUEN
FAMILIE	FAMILIEN-PARTEI DEUTSCHLANDS
PBC	Partei Bibeltreuer Christen
WASG	Arbeit & soziale Gerechtigkeit – Die Wahlalternative

Vorbemerkungen

Allgemeines

In diesem Bericht werden für alle Landkreise und Gemeinden die **endgültigen** Ergebnisse der Kreis- und Gemeindewahlen 2011 sowie das Landesergebnis der Kommunalwahl veröffentlicht. Letzteres ist eine Zusammenfassung der Stadtverordnetenwahlen in den fünf kreisfreien Städten sowie der Kreiswahlen in den 21 Landkreisen Hessens. Im Hinblick auf die unterschiedliche Zahl der Stimmen zu den Wahlen der kommunalen Vertretungskörperschaften sind Summierungen nur auf der Basis **gewichteter** Ergebnisse sinnvoll.

Rechtsgrundlagen

Für die Durchführung der Kommunalwahlen am 27. März 2011 galten

1. das Hessische Kommunalwahlgesetz (KWG) in der Fassung der Bekanntmachung vom 7. März 2005 (GVBl. I S. 197), zuletzt geändert durch Artikel 1 des Gesetzes zur Änderung des Hessischen Kommunalwahlgesetzes und anderer Gesetze vom 24. März 2010 (GVBl. I S. 119),
2. die Kommunalwahlordnung (KWO) in der Fassung vom 26. März 2000 (GVBl. I S. 198, 233), zuletzt geändert durch Artikel 1 der Dritten Verordnung zur Änderung wahlrechtlicher Vorschriften vom 26. April 2010 (GVBl. I S. 140).

Wichtige Vorschriften enthielten ferner die **Hessische Gemeindeordnung (HGO)** in der Fassung vom 7. März 2005 (GVBl. I S. 142) und die **Hessische Landkreisordnung (HKO)** ebenfalls in der Fassung der Bekanntmachung vom 7. März 2005 (GVBl. I S. 229), beide zuletzt geändert durch Artikel 3 und 4 des Gesetzes zur Änderung des Hessischen Kommunalwahlgesetzes und anderer Gesetze vom 24. März 2010 (GVBl. I S. 119),

Begriffliche Erläuterung: Gewichtete Stimmen

Die Zahl der Stimmen je Wählerin und Wähler richtet sich nach der Zahl der zu wählenden Gemeindevertreter, Stadtverordneten und Kreistagsabgeordneten. Diese wiederum ist nach der Hessischen Gemeinde- bzw. Landkreisordnung abhängig von der Einwohnergrößenklasse der Gemeinde bzw. des Landkreises. Die Gewichtung dient dazu, die unterschiedliche Zahl der Stimmen wieder aufzuheben und damit die Wahlergebnisse zu vorangegangenen Kommunalwahlen und auch zu Landtags-, Bundestags- und Europawahlen rechnerisch vergleichbar zu machen. Dadurch wird außerdem erreicht, dass die absoluten Zahlen von Gemeinden verschiedener Größenklassen miteinander vergleichbar werden und dass bei der Addition der Ergebnisse zum landesweiten Ergebnis das unterschiedliche Stimmengewicht ausgeschaltet wird.

Bezieht man bei der Gemeindewahl für jede Gemeinde und bei der Kreistagswahl für jeden Kreis das jeweilige Stimmenverhältnis der Wahlvorschläge auf die gültigen Stimmzettel, er-

hält man gewichtete Stimmen. Es wird ein Ergebnis ausgewiesen, als hätte jeder Wähler mit gültiger Stimmabgabe nur eine Stimme vergeben.

Die Berechnungsformel lautet:

$$\text{Gewichtete Stimmen} = \frac{\text{Zahl der gültigen Stimmen für die Partei}}{\text{Gesamtzahl der gültigen Stimmen}} \times \text{Gesamtzahl der gültigen Stimmzettel}$$

Besonderheiten

Bei der Gemeindewahl 2011 fand in den Gemeinden Nieste und Sensbachtal eine Mehrheitswahl statt, weil nur ein Wahlvorschlag zur Wahl der Gemeindevertretung eingereicht wurde.

Kommunalwahlen 2011

(Stadtverordnetenwahlen in den kreisfreien Städten und Kreiswahlen)

Stimmenmehrheit der CDU, SPD oder GRÜNE in den Verwaltungsbezirken

- CDU
- SPD
- GRÜNE

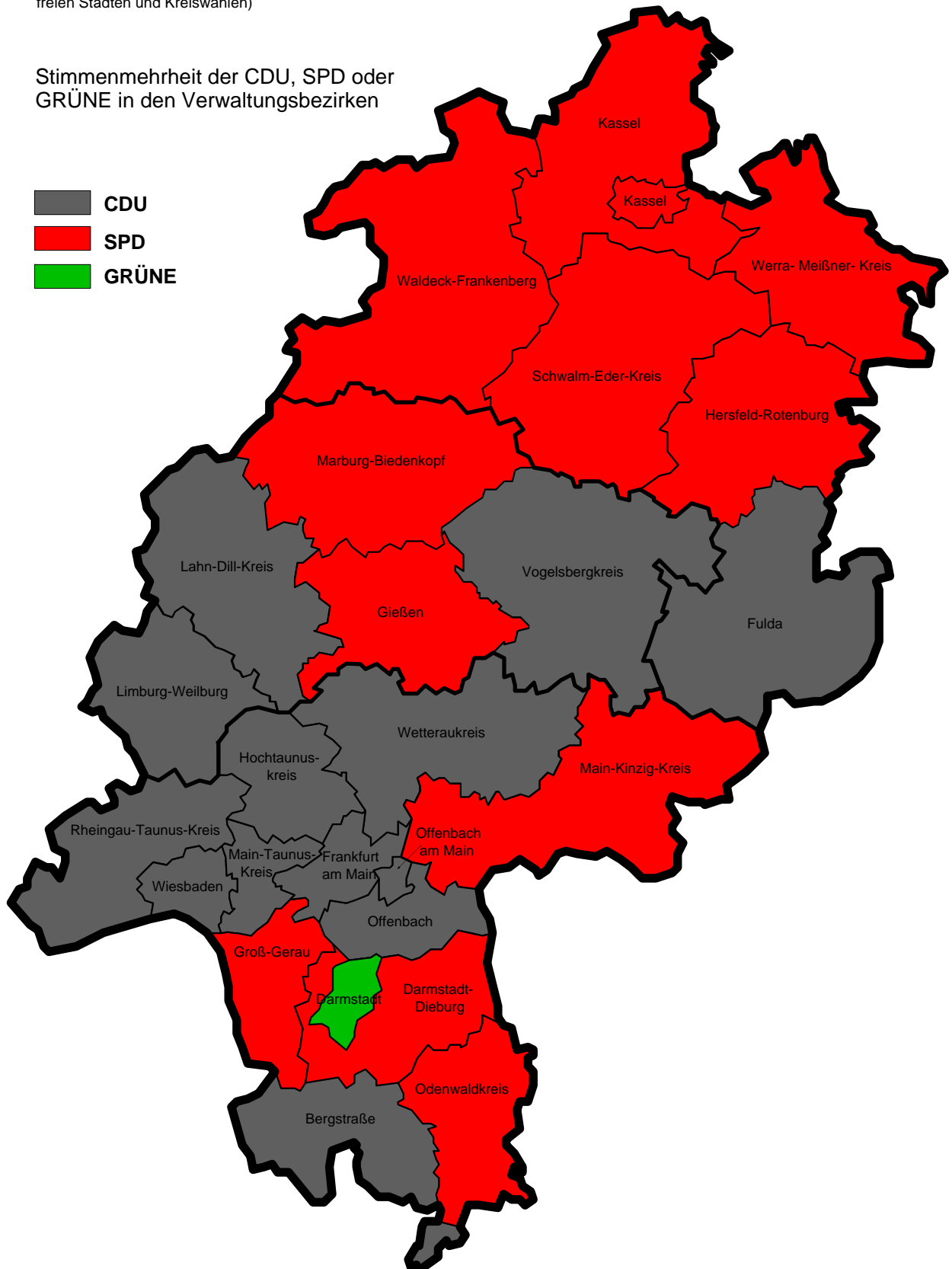

1. Hauptübersicht

1.1 Ergebnisse der Kommunalwahlen am 27. März 2011 in Hessen

Merkmal	Kommunalwahlergebnis ¹⁾			Gemeindewahlen			Kreiswahlen		
	Anzahl	gewichtet	%	Anzahl	gewichtet	%	Anzahl	gewichtet	%
Wahlberechtigte	4 594 245	—	—	4 581 441	—	—	3 608 219	—	—
Wähler / Wahlbeteiligung	2 190 432	—	47,7	2 190 147	—	47,8	1 773 795	—	49,2
Ungültige Stimmzettel	120 493	—	5,5	87 079	—	4,0	99 684	—	5,6
Gültige Stimmzettel	2 069 939	—	94,5	2 103 068	—	96,0	1 674 111	—	94,4
Gültige Stimmen	151 875 307	2 069 939	100	88 709 265	2 103 068	100	120 279 246	1 674 111	100
davon entfielen auf									
CDU	51 240 796	696 995	33,7	28 353 517	681 572	32,4	41 906 151	580 975	34,7
SPD	47 317 452	652 689	31,5	27 282 744	693 112	33,0	39 429 870	552 149	33,0
GRÜNE	28 150 012	379 327	18,3	14 882 157	289 589	13,8	20 259 967	280 354	16,7
FDP	5 879 281	80 498	3,9	3 365 659	75 096	3,6	4 638 595	65 046	3,9
DIE LINKE	4 257 019	56 867	2,7	1 834 465	27 795	1,3	2 897 358	40 460	2,4
PIRATEN	1 994 301	25 918	1,3	768 166	10 300	0,5	1 300 462	17 071	1,0
REP	1 073 284	14 346	0,7	451 379	6 751	0,3	742 308	10 195	0,6
NPD	690 677	8 492	0,4	204 887	2 671	0,1	504 100	6 420	0,4
Tierschutzpartei	175 846	2 386	0,1	7 703	180	0,0	175 846	2 386	0,1
BIG	94 037	1 139	0,1	94 037	1 139	0,1	x	x	x
AGP	71 086	789	0,0	71 086	789	0,0	x	x	x
Die PARTEI	27 934	310	0,0	27 934	310	0,0	x	x	x
APPD	21 013	274	0,0	7 584	136	0,0	21 013	274	0,0
BüSo	4 288	56	0,0	4 288	56	0,0	x	x	x
DKP	x	x	x	23 196	664	0,0	x	x	x
ödp	x	x	x	1 878	34	0,0	x	x	x
AUF	x	x	x	3 965	121	0,0	x	x	x
Wählergruppen	10 878 281	149 854	7,2	11 324 620	312 756	14,9	8 403 576	118 781	7,1
darunter									
Freie Wähler	8 424 100	117 500	5,7	5 657 792	168 710	6,0	7 599 576	107 701	6,4
ZL	829 565	11 634	0,6	.	.	.	562 187	7 693	0,5

1) Stadtverordnetenwahlen in den kreisfreien Städten und Kreiswahlen.

1.2 Verteilung der Sitze in den Vertretungskörperschaften bei den Kommunalwahlen 2011

Wahlvorschlag	Sitze in den Gemeindeparlamenten		davon				Sitze in den Kreisparlamenten	
			kreisfreie Städte		kreisangehörige Gemeinden			
	Anzahl	darunter an Frauen	Anzahl	darunter an Frauen	Anzahl	darunter an Frauen	Anzahl	darunter an Frauen
CDU	4 176	846	112	38	4 064	808	538	141
SPD	4 636	1 147	103	39	4 533	1 108	511	172
GRÜNE	1 272	492	97	51	1 175	441	251	129
FDP	404	82	15	3	389	79	61	10
DIE LINKE	63	20	15	8	48	12	37	17
PIRATEN	16	1	10	1	6	—	13	—
REP	15	4	5	1	10	3	8	—
NPD	5	1	1	—	4	1	5	—
Tierschutzpartei	1	1	—	—	1	1	2	1
AGP	1	—	1	—	—	—	—	—
DKP	4	1	—	—	4	1	—	—
AUF	1	—	—	—	1	—	—	—
Wählergruppen	2 320	416	28	5	2 292	411	117	21
darunter								
Freie Wähler	1 377	215	8	1	1 369	214	106	18
ZL	.	.	5	1	.	.	8	3
Insgesamt	12 914	3 011	387	146	12 527	2 865	1 543	491

1. Hauptübersicht

1.3 Kommunalwahlergebnis in Hessen

(Stadtverordnetenwahlen in den kreisfreien Städten und Kreiswahlen)

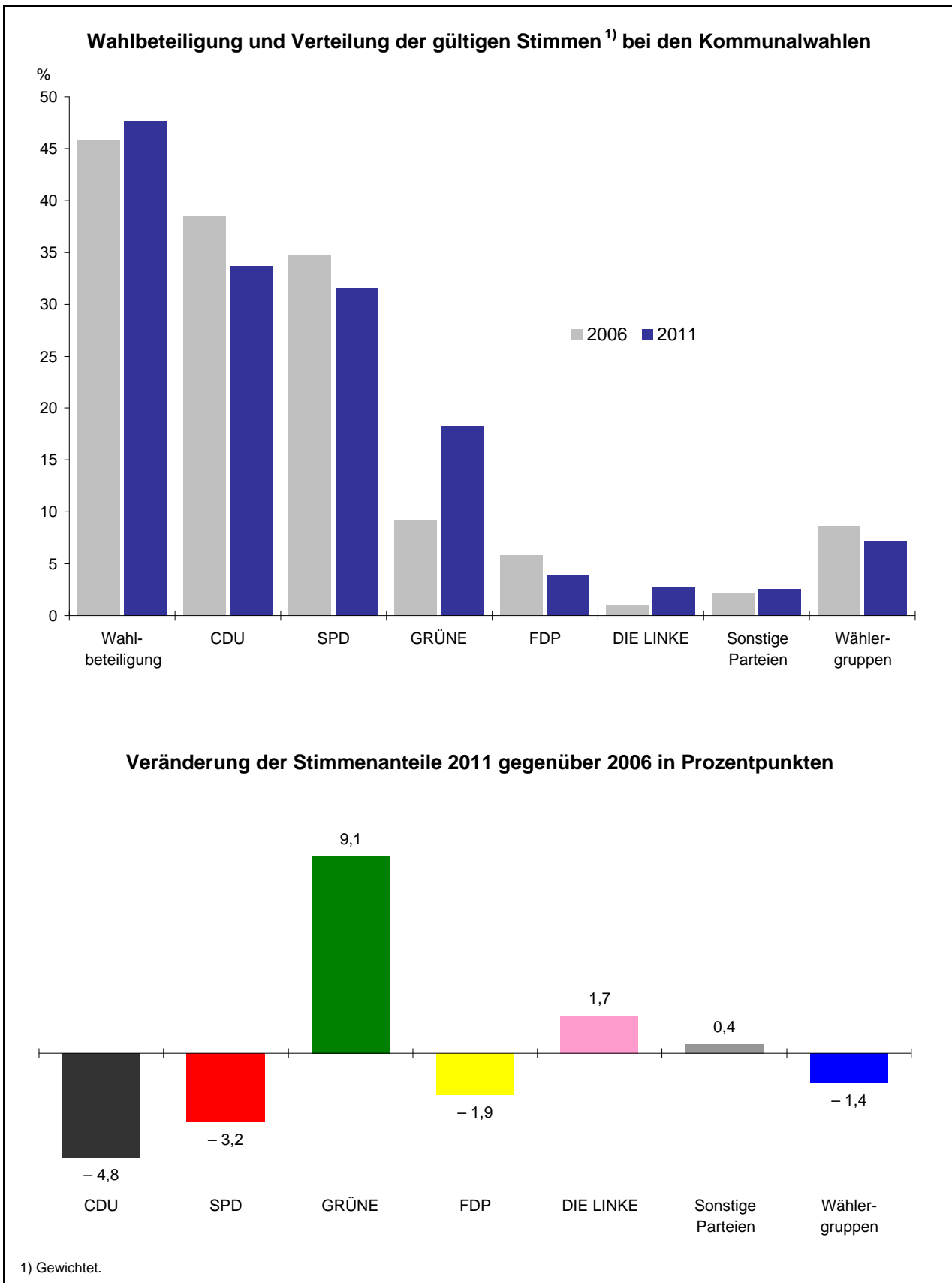

1. Hauptübersicht

1.4 Wahlergebnisse in Hessen seit 2003

Merkmal	Landtagswahl 2003 (Landesstimmen)	Europawahl 2004	Bundestagswahl 2005 (Zweitstimmen)	Kommunalwahlen 2006 ¹⁾ (gewichtet)	Landtagswahl 2008 (Landesstimmen)	Landtagswahl 2009 (Landesstimmen)	Europawahl 2009	Bundestagswahl 2009 (Zweitstimmen)	Kommunalwahlen 2011 ¹⁾ (gewichtet)
Grundzahlen in 1000									
Wahlberechtigte	4 330,8	4 360,9	4 367,0	4 532,2	4 370,5	4 375,3	4 402,8	4 398,9	4 594,2
Wähler	2 798,5	1 646,7	3 437,3	2 077,3	2 811,1	2 670,4	1 669,8	3 244,6	2 190,4
Ungültige Stimmen ²⁾	63,5	47,5	77,4	107,1	68,1	78,5	30,7	67,1	120,5
Gültige Stimmen ²⁾	2 735,0	1 599,2	3 359,9	1 970,2	2 743,0	2 591,9	1 639,1	3 177,6	2 069,9
davon entfielen auf									
CDU	1 333,9	659,3	1 131,5	759,3	1 009,8	963,8	596,9	1 022,8	697,0
SPD	795,6	392,5	1 197,8	683,3	1 006,3	614,6	400,6	812,7	652,7
GRÜNE	276,3	240,5	340,3	181,2	206,6	356,0	246,5	381,9	379,3
FDP	216,1	121,1	392,1	113,6	258,6	420,4	207,3	527,4	80,5
DIE LINKE ³⁾	x	33,6	178,9	19,1	140,8	139,1	63,4	271,5	56,9
WASG	x	x	x	4,8	x	x	x	x	x
PIRATEN	x	x	x	x	7,0	13,8	14,8	66,7	25,9
REP	34,6	36,9	27,9	29,7	27,7	15,7	20,2	19,2	14,3
NPD	x	13,1	41,4	7,3	24,0	22,2	x	35,9	8,5
Tierschutzpartei	20,6	21,6	26,8	0,4	15,9	x	14,1	31,9	2,4
BüSo	1,6	1,2	3,0	0,4	1,1	4,1	0,6	3,7	0,1
DIE FRAUEN	7,5	9,0	x	0,4	x	x	4,3	x	x
DKP	5,9	2,9	x	1,3	x	x	1,4	x	x
Sonstige	42,9	67,6	20,3	x	45,3	42,2	69,0	3,7	2,5
Wählergruppen	x	x	x	169,5	x	x	x	x	149,9
Verhältniszahlen									
Wahlbeteiligung	64,6	37,8	78,7	45,8	64,3	61,0	37,9	73,8	47,7
Ungültige Stimmen ²⁾	2,3	2,9	2,3	5,2	2,4	2,9	1,8	2,1	5,5
Von 100 gültigen Stimmen									
entfielen auf									
CDU	48,8	41,2	33,7	38,5	36,8	37,2	36,4	32,2	33,7
SPD	29,1	24,5	35,6	34,7	36,7	23,7	24,4	25,6	31,5
GRÜNE	10,1	15,0	10,1	9,2	7,5	13,7	15,0	12,0	18,3
FDP	7,9	7,6	11,7	5,8	9,4	16,2	12,6	16,6	3,9
DIE LINKE ³⁾	x	2,1	5,3	1,0	5,1	5,4	3,9	8,5	2,7
WASG	x	x	x	0,2	x	x	x	x	x
PIRATEN	x	x	x	x	0,3	0,5	0,9	2,1	1,3
REP	1,3	2,3	0,8	1,5	1,0	0,6	1,2	0,6	0,7
NPD	x	0,8	1,2	0,4	0,9	0,9	x	1,1	0,4
Tierschutzpartei	0,8	1,3	0,8	0,0	0,6	x	0,9	1,0	0,1
BüSo	0,1	0,1	0,1	0,0	0,0	0,2	0,0	0,1	0,0
DIE FRAUEN	0,3	0,6	x	0,0	x	x	0,3	x	x
DKP	0,2	0,2	x	0,1	x	x	0,1	x	x
Sonstige	1,6	4,2	0,6	x	1,7	1,6	4,2	0,1	0,1
Wählergruppen	x	x	x	8,6	x	x	x	x	7,2

1) Stadtverordnetenwahlen in den kreisfreien Städten und Kreiswahlen. — 2) Kommunalwahlen 2006 und 2011 = Stimmzettel. — 3) Bis 2004 PDS.

2. Gemeindewahlen
2.1 Ergebnisse der Gemeindewahlen 2011 und 2006 in Hessen

Merkmal	2011				2006				Veränderung 2011 gegen- über 2006	
	Anzahl	gewichtet	%	Sitze	Anzahl	gewichtet	%	Sitze	%	Sitze
Gemeindewahlen insgesamt										
Wahlberechtigte	4 581 441	—	—	—	4 520 141	—	—	—	—	—
Wähler / Wahlbeteiligung	2 190 147	—	47,8	—	2 077 384	—	46,0	—	1,8	—
Ungültige Stimmzettel	87 079	—	4,0	—	72 084	—	3,5	—	0,5	—
Gültige Stimmzettel	2 103 068	—	96,0	—	2 005 300	—	96,5	—	-0,5	—
Gültige Stimmen / Sitze	88 709 265	2 103 068	100	12 914	83 320 548	2 005 300	100	13 156	—	- 242
davon entfielen auf										
CDU	28 353 517	681 572	32,4	4 176	30 729 552	741 584	37,0	4 784	-4,6	- 608
SPD	27 282 744	693 112	33,0	4 636	27 475 910	699 584	34,9	4 890	-1,9	- 254
GRÜNE	14 882 157	289 589	13,8	1 272	7 531 291	144 065	7,2	643	6,6	629
FDP	3 365 659	75 096	3,6	404	4 746 638	101 945	5,1	548	-1,5	- 144
DIE LINKE	1 834 465	27 795	1,3	63	308 378	5 483	0,3	19	1,0	44
PIRATEN	768 166	10 300	0,5	16	x	x	x	x	0,5	16
REP	451 379	6 751	0,3	15	775 364	11 914	0,6	31	-0,3	- 16
NPD	204 887	2 671	0,1	5	230 827	3 534	0,2	13	-0,1	- 8
BIG	94 037	1 139	0,1	—	x	x	x	x	0,1	—
AGP	71 086	789	0,0	1	x	x	x	x	0,0	1
Die PARTEI	27 934	310	0,0	—	x	x	x	x	0,0	—
DKP	23 196	664	0,0	4	32 874	946	0,0	5	0,0	- 1
Tierschutzpartei	7 703	180	0,0	1	26 889	402	0,0	1	0,0	—
APPD	7 584	136	0,0	—	7 679	136	0,0	—	0,0	—
BüSo	4 288	56	0,0	—	27 250	354	0,0	—	0,0	—
AUF	3 965	121	0,0	1	x	x	x	x	0,0	1
ödp	1 878	34	0,0	—	3 521	84	0,0	1	0,0	- 1
WASG	x	x	x	x	87 548	1 757	0,1	5	-0,1	- 5
DIE FRAUEN	x	x	x	x	30 197	448	0,0	1	0,0	- 1
PBC	x	x	x	x	1 508	44	0,0	—	0,0	—
FAMILIE	x	x	x	x	734	30	0,0	—	0,0	—
Wählergruppen ¹⁾	11 324 620	312 756	14,9	2 320	11 304 388	292 991	14,6	2 215	0,3	105
darunter										
Freie Wähler	5 657 792	168 710	8,0	1 377	5 784 496	179 813	9,0	1 564	-1,0	- 187

1) Siehe Seite 190 ff.

2. Gemeindewahlen

2.1 Ergebnisse der Gemeindewahlen 2011 und 2006 in Hessen

Merkmal	2011				2006				Veränderung 2011 gegen- über 2006	
	Anzahl	gewichtet	%	Sitze	Anzahl	gewichtet	%	Sitze	%	Sitze
Gemeindewahlen in den kreisangehörigen Gemeinden										
Wahlberechtigte	3 595 415	—	—	—	3 571 839	—	—	—	—	—
Wähler / Wahlbeteiligung	1 773 510	—	49,3	—	1 704 667	—	47,7	—	1,6	—
Ungültige Stimmzettel	66 270	—	3,7	—	55 627	—	3,3	—	0,4	—
Gültige Stimmzettel	1 707 240	—	96,3	—	1 649 040	—	96,7	—	-0,4	—
Gültige Stimmen / Sitze	57 113 204	1 707 240	100	12 527	54 884 174	1 649 040	100	12 769	—	- 242
davon entfielen auf										
CDU	19 018 872	565 552	33,1	4 064	20 894 038	619 348	37,6	4 654	-4,5	- 590
SPD	19 395 162	592 572	34,7	4 533	19 477 464	597 277	36,2	4 771	-1,5	- 238
GRÜNE	6 992 112	190 616	11,2	1 175	3 415 576	92 739	5,6	589	5,6	586
FDP	2 124 973	59 644	3,5	389	2 765 259	77 075	4,7	521	-1,2	- 132
DIE LINKE	474 804	11 388	0,7	48	164 478	3 338	0,2	13	0,5	35
REP	120 403	2 600	0,2	10	201 644	4 757	0,3	23	-0,1	- 13
PIRATEN	74 327	1 453	0,1	6	x	x	x	x	0,1	6
DKP	23 196	664	0,0	4	32 874	946	0,1	5	-0,1	- 1
NPD	18 310	599	0,0	4	46 784	1 493	0,1	12	-0,1	- 8
Tierschutzpartei	7 703	180	0,0	1	x	x	x	x	0,0	1
APPD	7 584	136	0,0	—	7 679	136	0,0	—	0,0	—
AUF	3 965	121	0,0	1	x	x	x	x	0,0	1
ödp	1 878	34	0,0	—	3 521	84	0,0	1	0,0	- 1
Wählergruppen ¹⁾	8 849 915	281 683	16,5	2 292	7 841 929	250 862	15,2	2 176	1,3	116
darunter										
Freie Wähler	4 833 268	158 911	9,3	1 369	5 264 672	173 645	10,5	1 558	-1,2	- 189
Sonstige	x	x	x	x	32 928	987	0,1	4	-0,1	- 4
Gemeindewahlen in den kreisfreien Städten										
Wahlberechtigte	986 026	—	—	—	948 302	—	—	—	—	—
Wähler / Wahlbeteiligung	416 637	—	42,3	—	372 717	—	39,3	—	3,0	—
Ungültige Stimmzettel	20 809	—	5,0	—	16 457	—	4,4	—	0,6	—
Gültige Stimmzettel	395 828	—	95,0	—	356 260	—	95,6	—	-0,6	—
Gültige Stimmen / Sitze	31 596 061	395 828	100	387	28 436 374	356 260	100	387	—	—
davon entfielen auf										
CDU	9 334 645	116 020	29,3	112	9 835 514	122 236	34,3	130	-5,0	- 18
SPD	7 887 582	100 540	25,4	103	7 998 446	102 307	28,7	119	-3,3	- 16
GRÜNE	7 890 045	98 973	25,0	97	4 115 715	51 326	14,4	54	10,6	43
DIE LINKE	1 359 661	16 407	4,1	15	143 900	2 145	0,6	6	3,5	9
FDP	1 240 686	15 452	3,9	15	1 981 379	24 870	7,0	27	-3,1	- 12
PIRATEN	693 839	8 847	2,2	10	x	x	x	x	2,2	10
REP	330 976	4 151	1,0	5	573 720	7 157	2,0	8	-1,0	- 3
NPD	186 577	2 072	0,5	1	184 043	2 041	0,6	1	-0,1	—
BIG	94 037	1 139	0,3	—	x	x	x	x	0,3	—
AGP	71 086	789	0,2	1	x	x	x	x	0,2	1
Die PARTEI	27 934	310	0,1	—	x	x	x	x	0,1	—
BüSo	4 288	56	0,0	—	27 250	354	0,1	—	-0,1	—
Wählergruppen ¹⁾	2 474 705	31 073	7,9	28	3 462 459	42 129	11,8	39	-3,9	- 11
darunter										
Freie Wähler	824 524	9 799	2,5	8	519 824	6 168	1,7	6	0,8	2
ZL	267 378	3 941	1,0	5	1 401 735	16 787	4,7	14	-3,7	- 9
Sonstige	x	x	x	x	113 948	1 694	0,5	3	-0,5	- 3

1) Siehe Seite 190 ff.

2. Gemeindewahlen

2.2 Ergebnisse der Gemeindewahlen in Hessen seit 1952

Art der Angabe	Wahlbeteiligung bzw. Stimmenanteile (%)														
	1952	1956	1960	1964	1968	1972	1977	1981	1985	1989	1993	1997	2001 ¹⁾	2006 ¹⁾	2011 ¹⁾
Wahlbeteiligung	76,8	78,0	80,0	79,3	76,8	81,4	79,6	76,4	75,8	78,0	71,3	66,1	53,0	46,0	47,8
CDU	12,9	15,9	19,5	21,1	22,6	33,3	44,8	44,8	38,6	33,3	32,1	32,8	37,1	37,0	32,4
SPD	31,6	38,9	40,4	43,8	43,3	49,5	42,1	39,9	43,9	44,5	36,8	38,1	38,1	34,9	33,0
GRÜNE	—	—	—	—	—	—	—	1,7	4,9	7,0	8,5	8,8	6,9	7,2	13,8
FDP	8,4	5,5	6,2	5,6	5,9	4,8	4,8	5,4	4,4	4,4	4,7	3,7	4,4	5,1	3,6
Sonstige Parteien	11,3	7,1	5,8	4,0	4,0	0,9	1,1	0,6	0,6	1,6	3,8	3,3	1,4	1,3	2,4
Wählergruppen	35,8	32,6	28,1	25,5	24,2	11,5	7,2	7,6	7,6	9,2	14,1	13,3	12,1	14,6	14,9

1) Gewichtet.

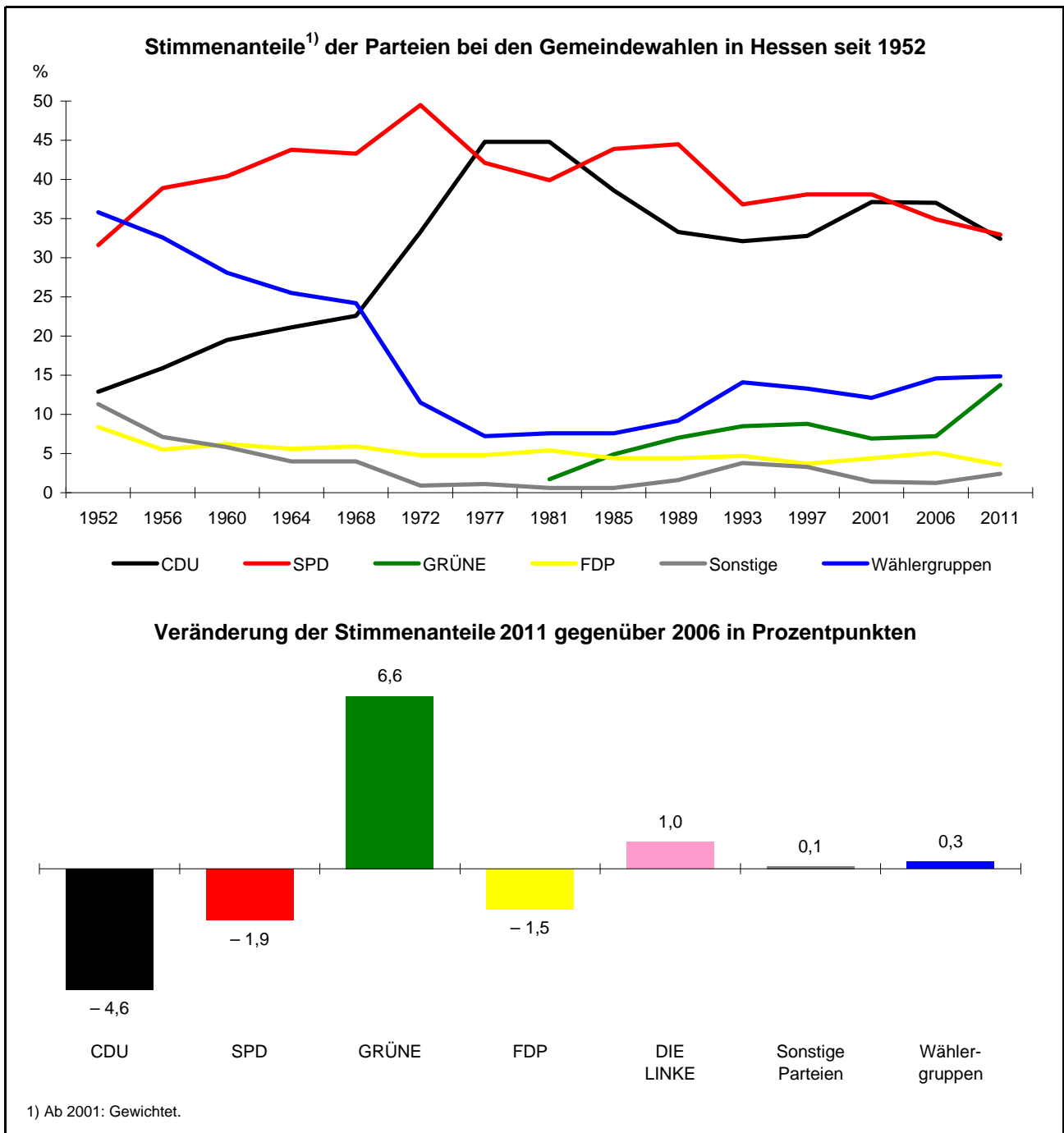

2. Gemeindewahlen

2.3 Ergebnisse der Gemeindewahlen in den kreisangehörigen Gemeinden in Hessen seit 1952¹⁾

Art der Angabe	Wahlbeteiligung bzw. Stimmenanteile (%)														
	1952	1956	1960	1964	1968	1972	1977	1981	1985	1989	1993	1997	2001 ²⁾	2006 ²⁾	2011 ²⁾
Wahlbeteiligung	82,5	81,5	83,6	83,4	81,2	84,0	82,0	78,3	77,2	79,1	72,5	67,6	54,8	47,7	49,3
CDU	10,4	12,3	14,6	16,6	19,5	31,2	43,3	43,6	37,4	33,2	32,1	32,5	37,3	37,6	33,1
SPD	28,1	33,9	36,3	39,7	41,1	48,8	42,5	40,4	44,2	44,7	38,1	39,4	39,1	36,2	34,7
GRÜNE	—	—	—	—	—	—	—	1,0	4,0	5,8	7,0	7,0	5,4	5,6	11,2
FDP	4,0	2,9	2,9	3,1	3,6	3,7	4,4	5,3	4,4	4,0	4,4	3,4	3,9	4,7	3,5
Sonstige Parteien	8,5	5,3	5,7	4,2	2,8	0,5	0,8	0,5	0,4	0,9	1,7	1,7	0,7	0,7	1,0
Wählergruppen	49,0	45,6	40,5	36,4	33,0	15,8	9,0	9,2	9,6	11,4	16,7	16,0	13,6	15,2	16,5

1) Jeweiliger Gebietsstand. — 2) Gewichtet.

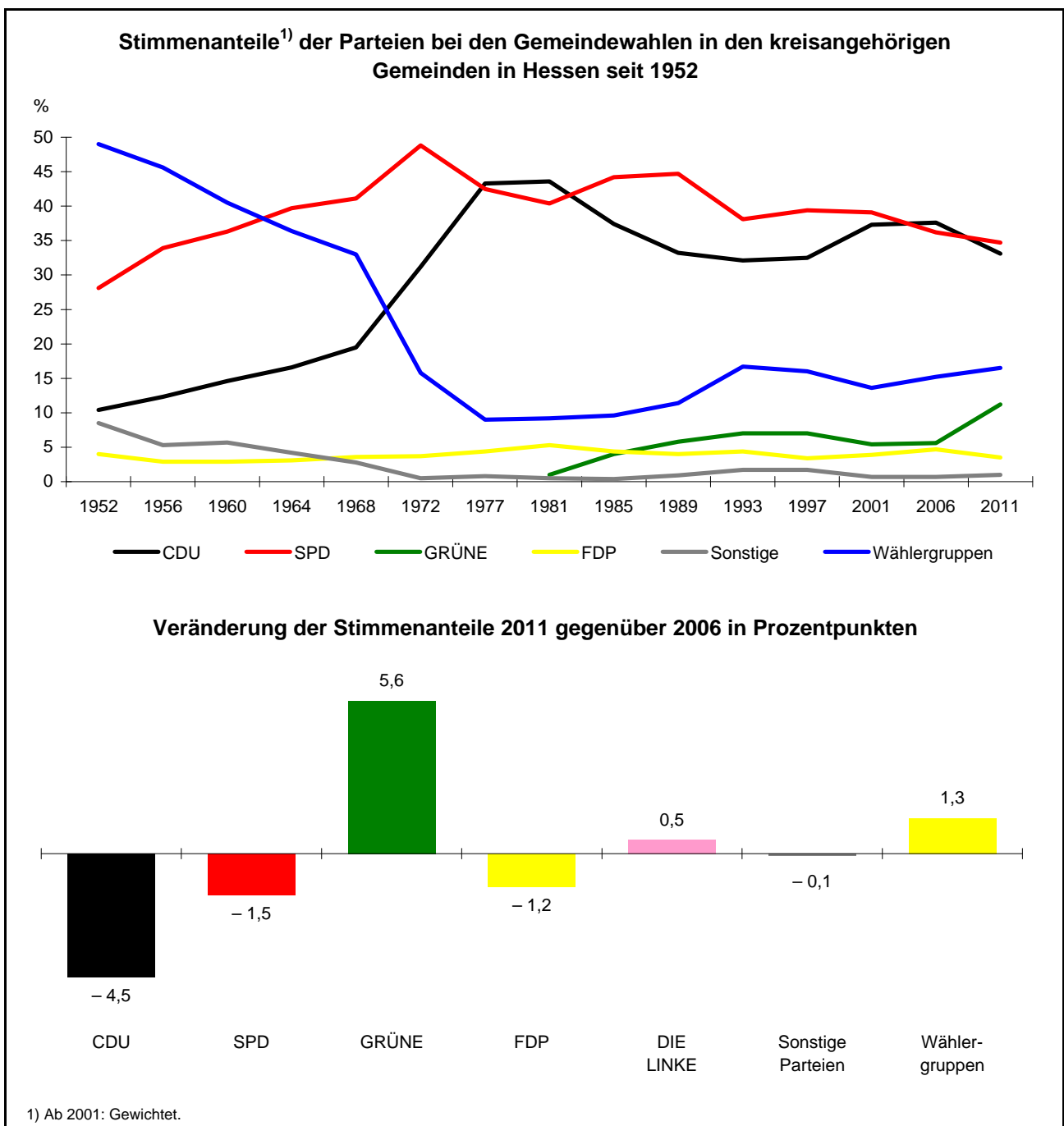

2. Gemeindewahlen

2.4 Ergebnisse der Gemeindewahlen in den kreisfreien Städten in Hessen seit 1952¹⁾

Art der Angabe	Wahlbeteiligung bzw. Stimmenanteile (%)														
	1952	1956	1960	1964	1968	1972	1977	1981	1985	1989	1993	1997	2001 ²⁾	2006 ²⁾	2011 ²⁾
Wahlbeteiligung	65,0	71,2	73,3	71,3	67,4	75,5	73,1	70,2	71,0	74,1	67,2	60,5	46,1	39,3	42,3
CDU	19,2	23,5	29,7	31,0	30,5	38,6	49,1	49,3	43,3	33,8	32,2	34,0	36,6	34,3	29,3
SPD	40,5	49,7	48,8	52,9	48,9	51,2	41,0	37,8	42,9	43,8	32,0	32,8	33,3	28,7	25,4
GRÜNE	—	—	—	—	—	—	—	4,5	8,0	11,2	14,5	15,9	13,6	14,4	25,0
FDP	19,7	10,9	13,0	11,2	11,6	7,7	6,2	5,5	4,4	5,7	6,1	4,9	6,7	7,0	3,9
Sonstige Parteien	17,9	10,6	6,2	3,6	6,5	2,1	1,9	0,8	0,9	4,6	11,5	10,0	4,3	3,8	8,5
Wählergruppen	2,7	5,3	2,3	1,3	2,5	0,4	1,8	2,1	0,5	0,9	3,7	2,4	5,5	11,8	7,9

1) Jeweiliger Gebietsstand. — 2) Gewichtet.

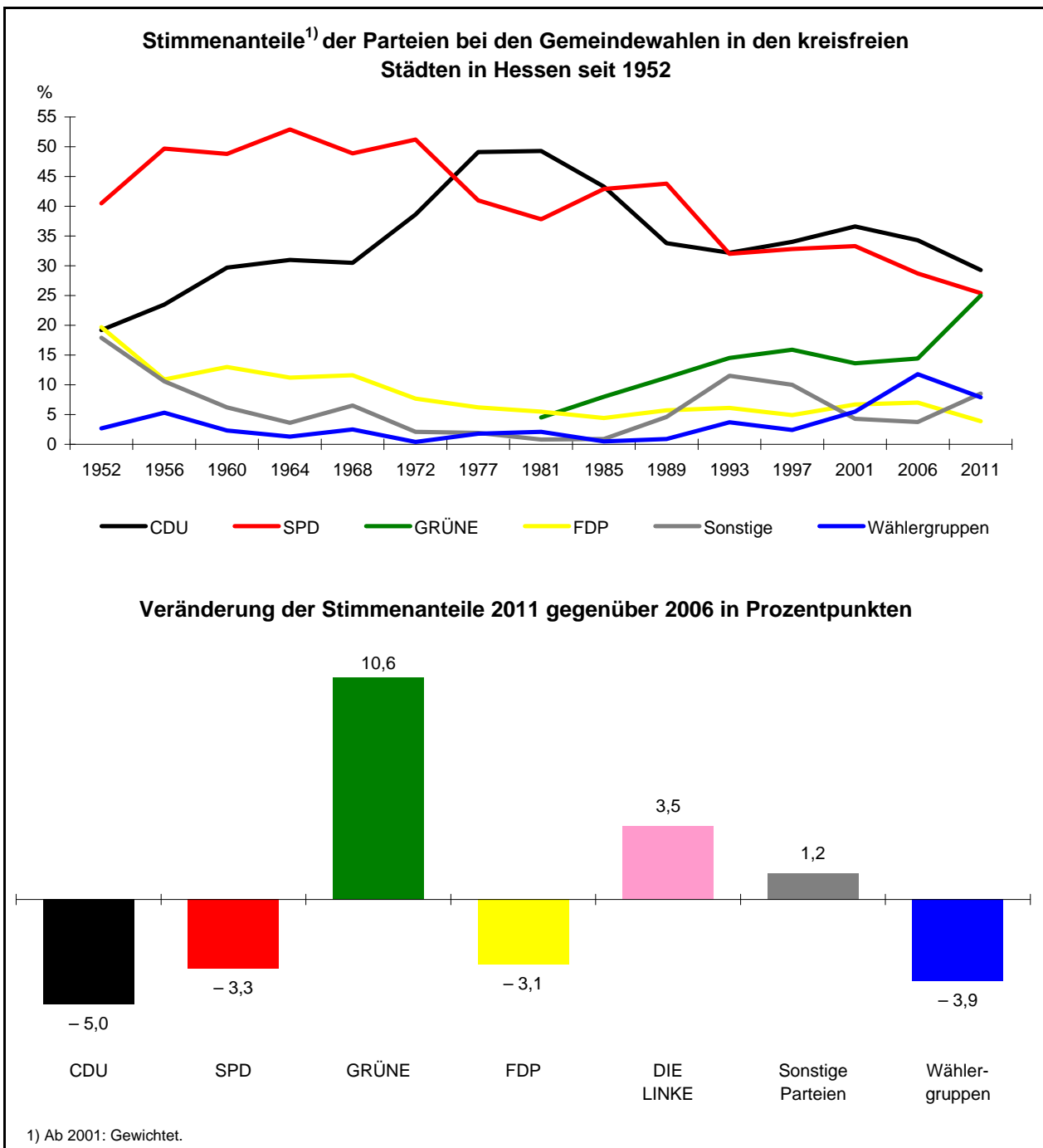

3. Kreiswahlen

3.1 Ergebnisse der Kreiswahlen 2011 und 2006 in Hessen

	2011				2006				Veränderung 2011 gegen- über 2006	
	Anzahl	gewichtet	%	Sitze	Anzahl	gewichtet	%	Sitze	%	Sitze
Wahlberechtigte	3 608 219	—	—	—	3 583 855	—	—	—	—	—
Wähler / Wahlbeteiligung	1 773 795	—	49,2	—	1 704 552	—	47,6	—	1,6	—
Ungültige Stimmzettel	99 684	—	5,6	—	90 604	—	5,3	—	0,3	—
Gültige Stimmzettel	1 674 111	—	94,4	—	1 613 948	—	94,7	—	-0,3	—
Gültige Stimmen / Sitze	120 279 246	1 674 111	100	1 543	115 050 397	1 613 948	100	1 543	—	—
davon entfielen auf										
CDU	41 906 151	580 975	34,7	538	45 696 387	637 088	39,5	609	-4,8	- 71
SPD	39 429 870	552 149	33,0	511	40 997 776	580 966	36,0	559	-3,0	- 48
GRÜNE	20 259 967	280 354	16,7	251	9 367 489	129 857	8,0	121	8,7	130
FDP	4 638 595	65 046	3,9	61	6 363 877	88 779	5,5	83	-1,6	- 22
DIE LINKE	2 897 358	40 460	2,4	37	1 307 202	16 940	1,0	14	1,4	23
PIRATEN	1 300 462	17 071	1,0	13	x	x	x	x	1,0	13
REP	742 308	10 195	0,6	8	1 609 582	22 518	1,4	21	-0,8	- 13
NPD	504 100	6 420	0,4	5	402 042	5 229	0,3	5	0,1	—
Tierschutzpartei	175 846	2 386	0,1	2	x	x	x	x	0,1	2
APPD	21 013	274	0,0	—	x	x	x	x	0,0	—
Wählergruppen ¹⁾	8 403 576	118 781	7,1	117	8 925 711	127 365	7,9	126	-0,8	- 9
darunter										
Freie Wähler	7 599 576	107 701	6,4	106	6 738 344	95 424	5,9	96	0,5	10
ZL	562 187	7 693	0,5	8	1 655 226	23 892	1,5	22	-1,0	- 14
WASG	x	x	x	x	295 689	3 946	0,2	4	-0,2	- 4
DKP	x	x	x	x	84 642	1 260	0,1	1	-0,1	- 1

1) Siehe Seite 45.

3. Kreiswahlen

3.2 Ergebnisse der Kreiswahlen in Hessen seit 1952¹⁾

Art der Angabe	Wahlbeteiligung bzw. Stimmenanteile (%)														
	1952	1956	1960	1964	1968	1972	1977	1981	1985	1989	1993	1997	2001 ²⁾	2006 ²⁾	2011 ²⁾
Wahlbeteiligung	82,5	81,5	83,6	83,4	81,3	84,0	82,0	78,2	77,1	79,2	72,4	67,5	54,7	47,6	49,2
CDU	17,3	20,1	25,8	28,1	29,3	38,0	47,4	46,9	40,5	34,5	31,9	32,7	38,4	39,5	34,7
SPD	37,7	46,3	47,2	51,2	50,3	51,5	42,7	39,8	43,9	45,1	37,5	39,2	39,6	36,0	33,0
GRÜNE	—	—	—	—	—	—	—	4,3	6,8	8,6	10,2	9,8	8,1	8,0	16,7
FDP	13,0	7,5	9,3	11,1	9,9	6,0	5,1	6,1	5,5	4,6	4,9	3,7	4,8	5,5	3,9
Sonstige Parteien	17,1	11,4	10,0	7,0	8,5	1,2	1,4	0,7	0,7	3,2	9,4	7,9	3,2	3,1	4,6
Wählergruppen	14,9	14,7	7,7	2,6	2,0	3,3	3,4	2,2	2,6	4,0	6,1	6,7	5,9	7,9	7,1

1) Jeweiliger Gebietsstand. — 2) Gewichtet.

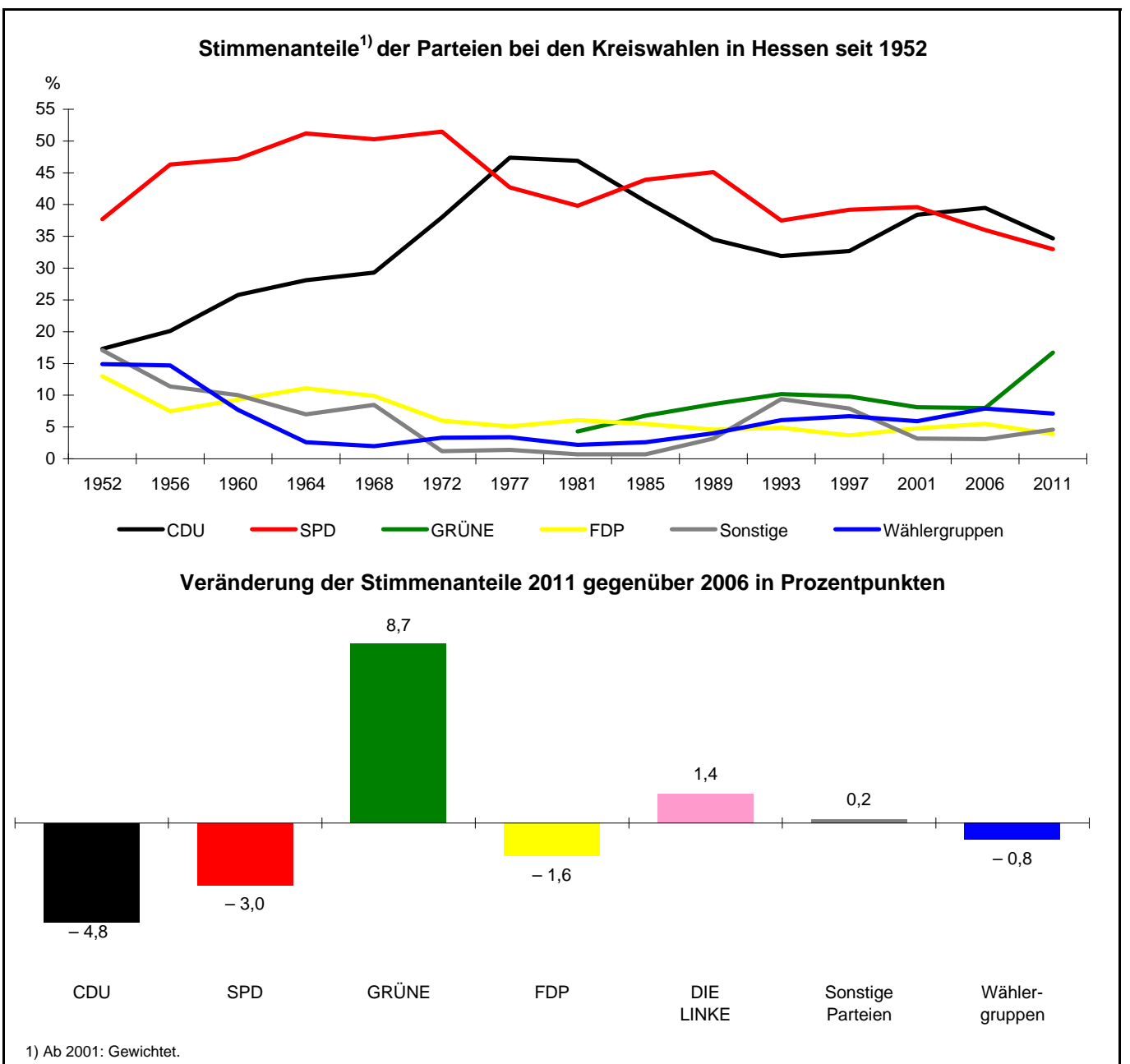

4. Regionale Besonderheiten bei den Gemeindewahlen 2011 in Hessen

4.1 Wahlbeteiligung

(Landesdurchschnitt: 47,8%)

Höchste Wahlbeteiligung			Niedrigste Wahlbeteiligung		
GKZ	Gemeinde	%	GKZ	Gemeinde	%
634 020	Ottrau	83,9	413 000	Offenbach am Main, Stadt	33,8
437 008	Hesseneck	76,2	533 014	Selters (Taunus)	34,1
437 007	Fränkisch-Crumbach	76,2	532 011	Haiger, Stadt	36,3
432 007	Fischbachtal	75,3	532 006	Dillenburg, Stadt	36,6
634 006	Gilserberg	70,8	532 009	Eschenburg	36,7
634 027	Bad Zwesten	69,7	532 012	Herborn, Stadt	37,1
431 001	Abtsteinach	69,4	435 014	Hanau, Brüder-Grimm-Stadt	37,4
534 002	Angelburg	69,0	532 020	Sinn	37,8
535 006	Grebenau, Stadt	68,2	532 001	Aßlar, Stadt	38,9
636 015	Weißborn	67,9	534 003	Bad Endbach	39,1

4.2 Veränderung der Wahlbeteiligung gegenüber den Gemeindewahlen 2006

(Landesdurchschnitt in Prozentpunkten: 1,8)

Größte Zunahme			Größte Abnahme		
GKZ	Gemeinde	%-Punkte	GKZ	Gemeinde	%-Punkte
534 002	Angelburg	22,4	535 012	Lautertal (Vogelsberg)	- 17,5
431 016	Lorsch, Karolingerstadt	16,5	633 006	Bad Emstal	- 17,4
534 001	Amöneburg, Stadt	15,3	631 007	Eiterfeld	- 14,2
634 020	Ottrau	14,3	532 010	Greifenstein	- 12,5
531 017	Staufenberg, Stadt	14,3	431 019	Rimbach	- 11,5
531 001	Allendorf (Lumda), Stadt	13,2	440 019	Ortenberg, Stadt	- 11,4
437 007	Fränkisch-Crumbach	11,9	435 022	Niederdorfelden	- 10,8
634 027	Bad Zwesten	11,6	535 017	Schwalmtal	- 10,2
434 007	Neu-Anspach, Stadt	11,2	632 001	Alheim	- 10,2
440 002	Bad Nauheim, Stadt	10,7	533 014	Selters (Taunus)	- 8,9

4.3 Anteil der ungültigen Stimmzettel

(Landesdurchschnitt: 4,0%)

Größte Anteile			Kleinste Anteile		
GKZ	Gemeinde	%	GKZ	Gemeinde	%
633 019	Nieste	7,9	633 027	Wahlsburg	1,6
634 024	Spangenberg, Liebenbachstadt	6,7	631 019	Nüsttal	1,6
635 017	Rosenthal, Stadt	6,6	435 013	Hammersbach	1,7
437 015	Sensbachtal	6,3	634 019	Oberaula	1,7
633 015	Kaufungen	6,2	535 014	Romrod, Stadt	1,7
435 001	Bad Orb, Stadt	6,0	534 005	Breidenbach	1,7
632 004	Breitenbach a. Herzberg	6,0	432 007	Fischbachtal	1,8
439 002	Bad Schwalbach, Kreisstadt	5,8	635 012	Gemünden (Wohra), Stadt	1,8
414 000	Wiesbaden, Landeshauptstadt	5,7	532 004	Breitscheid	1,8
433 010	Raunheim, Stadt	5,6	634 023	Schwarzenborn, Stadt	1,9

4. Regionale Besonderheiten bei den Gemeindewahlen 2011 in Hessen
4.4 Größte und kleinste Stimmenanteile der CDU, SPD, GRÜNEN und FDP

Größte Stimmenanteile			Kleinste Stimmenanteile		
GKZ	Gemeinde	%	GKZ	Gemeinde	%
CDU (Landesdurchschnitt: 32,4%)					
631 021	Poppenhausen (Wasserkuppe)	65,9	437 002	Beerfelden, Stadt	6,3
631 022	Rasdorf	65,3	437 004	Breuberg, Stadt	6,8
631 004	Ebersburg	64,8	633 016	Liebenau, Stadt	7,8
631 019	Nüsttal	63,6	633 022	Reinhardshagen	9,4
631 016	Kalbach	62,0	635 014	Hatzfeld (Eder), Stadt	11,2
631 015	Hünfeld, Konrad-Zuse-Stadt	61,6	635 006	Burgwald	12,6
631 020	Petersberg	60,5	635 010	Frankenau, Stadt	13,7
634 019	Oberaula	59,9	535 004	Freiensteinau	14,4
631 018	Neuhof	59,8	440 010	Glauburg	14,5
SPD (Landesdurchschnitt: 33,0%)					
437 008	Hesseneck	74,7	631 014	Hosenfeld	3,8
633 011	Habichtswald	73,6	434 009	Schmitten	8,1
634 012	Körle	69,5	434 005	Königstein im Taunus, Stadt	10,9
439 009	Kiedrich	67,9	631 013	Hofbieber	12,1
633 004	Breuna	67,8	631 017	Künzell	12,8
435 013	Hammersbach	65,1	434 003	Glashütten	13,4
632 005	Cornberg	64,5	434 001	Bad Homburg v. d. Höhe, Stadt	14,6
632 012	Ludwigsau	64,4	533 002	Brechen	14,8
435 029	Wächtersbach, Stadt	63,8	436 001	Bad Soden am Taunus, Stadt	15,3
GRÜNE (Landesdurchschnitt: 13,8%)					
432 022	Seeheim-Jugenheim	35,9	439 006	Hohenstein	3,1
411 000	Darmstadt, Wissenschaftsstadt	32,9	636 011	Sontra, Stadt	4,0
438 003	Egelsbach	31,0	532 008	Ehringshausen	4,4
534 006	Cölbe	28,4	533 013	Runkel, Stadt	5,1
432 014	Mühltal	26,8	634 017	Neukirchen, Stadt	6,2
532 019	Siegbach	26,6	632 015	Niederaula	6,6
412 000	Frankfurt am Main, Stadt	25,8	632 020	Wildeck	6,7
434 002	Friedrichsdorf, Stadt	25,5	634 011	Knüllwald	6,9
439 012	Oestrich-Winkel, Stadt	25,4	631 007	Eiterfeld	7,6
FDP (Landesdurchschnitt: 3,6%)					
434 010	Steinbach (Taunus), Stadt	21,8	435 012	Gründau	0,3
635 017	Rosenthal, Stadt	20,6	435 018	Linsengericht	0,3
635 022	Willingen (Upland)	19,7	435 005	Brachtal	0,5
634 015	Morschen	19,0	633 008	Fuldabrück	0,5
635 016	Lichtenfels, Stadt	16,6	431 020	Viernheim, Stadt	0,7
634 014	Melsungen, Stadt	14,1	632 003	Bebra, Stadt	0,8
631 010	Gersfeld (Rhön), Stadt	13,7	633 017	Lohfelden	0,8
632 010	Hohenroda	13,0	433 006	Groß-Gerau, Stadt	1,0
439 004	Geisenheim, Stadt	12,0	532 014	Hüttenberg	1,4

4. Regionale Besonderheiten bei den Gemeindewahlen 2011 in Hessen
4.5 Veränderung der Stimmenanteile der CDU, SPD, GRÜNEN und FDP
gegenüber den Gemeindewahlen 2006

Größte Stimmengewinne			Größte Stimmenverluste bzw. kleinste Gewinne		
GKZ	Gemeinde	%-Punkte	GKZ	Gemeinde	%-Punkte
CDU (Landesdurchschnitt in Prozentpunkten: – 4,6)					
435 001	Bad Orb, Stadt	12,3	435 012	Gründau	– 22,6
631 014	Hosenfeld	12,1	435 009	Freigericht	– 19,9
634 006	Gilserberg	9,3	438 011	Rodgau, Stadt	– 18,9
634 019	Oberaula	9,2	437 001	Bad König, Stadt	– 18,6
433 006	Groß-Gerau, Stadt	8,9	432 012	Messel	– 17,4
531 007	Heuchelheim	8,7	434 010	Steinbach (Taunus), Stadt	– 17,3
636 013	Wanfried, Stadt	8,3	635 012	Gemünden (Wohra), Stadt	– 16,7
440 012	Karben, Stadt	7,8	440 016	Nidda, Stadt	– 16,0
631 001	Bad Salzschlirf	7,5	632 002	Bad Hersfeld, Kreisstadt	– 15,6
SPD (Landesdurchschnitt in Prozentpunkten: – 1,9)					
435 012	Gründau	23,2	633 014	Immenhausen, Stadt	– 20,9
631 022	Rasdorf	23,2	533 001	Beselich	– 18,1
432 012	Messel	19,3	535 004	Freiensteinau	– 16,5
437 008	Hesseneck	17,4	632 010	Hohenroda	– 15,5
534 016	Neustadt (Hessen), Stadt	14,4	632 006	Friedewald	– 15,4
634 024	Spangenberg, Liebenbachstadt	12,8	440 025	Wöllstadt	– 14,4
532 005	Dietzhöhlztal	12,6	439 007	Hünstetten	– 14,1
438 007	Mainhausen	12,2	633 015	Kaufungen	– 12,7
440 020	Ranstadt	12,2	440 012	Karben, Stadt	– 11,9
GRÜNE (Landesdurchschnitt in Prozentpunkten: 6,6)					
438 003	Egelsbach	18,7	634 011	Knüllwald	0,9
411 000	Darmstadt, Wissenschaftsstadt	17,4	440 024	Wölfersheim	1,8
633 006	Bad Emstal	16,0	636 011	Sontra, Stadt	1,9
432 022	Seeheim-Jugenheim	14,3	439 007	Hünstetten	2,2
431 006	Einhausen	12,7	432 009	Groß-Bieberau, Stadt	2,3
439 011	Niedernhausen	12,6	633 001	Ahnatal	2,7
434 001	Bad Homburg v. d. Höhe, Stadt	12,4	435 022	Niederdorfelden	2,7
436 009	Kriftel	12,4	634 009	Homburg (Efze), Kreisstadt	3,0
534 006	Cölbe	12,2	439 010	Lorch, Stadt	3,0
FDP (Landesdurchschnitt in Prozentpunkten: – 1,5)					
434 010	Steinbach (Taunus), Stadt	12,3	535 007	Grebenhain	– 10,0
631 008	Flieden	7,7	436 010	Liederbach am Taunus	– 9,9
632 002	Bad Hersfeld, Kreisstadt	6,2	635 003	Bad Wildungen, Stadt	– 7,4
634 024	Spangenberg, Liebenbachstadt	3,7	438 010	Obertshausen, Stadt	– 7,2
633 024	Söhrewald	2,5	435 014	Hanau, Brüder-Grimm-Stadt	– 7,2
432 012	Messel	2,3	438 007	Mainhausen	– 7,0
634 015	Morschen	2,1	435 006	Bruchköbel, Stadt	– 6,6
635 022	Willingen (Upland)	2,1	434 009	Schmitten	– 6,6
437 006	Erbach, Kreisstadt	1,7	436 003	Eschborn, Stadt	– 6,3

4. Regionale Besonderheiten bei den Gemeindewahlen 2011 in Hessen

4.6 Höchste Stimmenanteile der „übrigen Parteien“

Größte Stimmenanteile		
GKZ	Gemeinde	%
DIE LINKE (Landesdurchschnitt: 1,3%)		
534 021	Wetter (Hessen), Stadt	5,7
413 000	Offenbach am Main, Stadt	5,5
412 000	Frankfurt am Main, Stadt	5,4
435 014	Hanau, Brüder-Grimm-Stadt	5,3
435 029	Wächtersbach, Stadt	5,3
633 013	Hofgeismar, Stadt	4,6
438 001	Dietzenbach, Kreisstadt	4,6
633 018	Naumburg, Stadt	4,2
535 011	Lauterbach (Hessen), Kreisstadt	4,1
532 023	Wetzlar, Stadt	4,1
633 008	Fuldabrück	4,1
414 000	Wiesbaden, Landeshauptstadt	4,1
433 007	Kelsterbach, Stadt	4,0
531 005	Gießen, Universitätsstadt	4,0
411 000	Darmstadt, Wissenschaftsstadt	3,9
431 020	Viernheim, Stadt	3,7
636 003	Eschwege, Kreisstadt	3,5
PIRATEN (Landesdurchschnitt: 0,5%)		
440 023	Rosbach v. d. Höhe, Stadt	3,4
411 000	Darmstadt, Wissenschaftsstadt	2,9
531 005	Gießen, Universitätsstadt	2,8
635 010	Frankenau, Stadt	2,7
611 000	Kassel, documenta-Stadt	2,7
413 000	Offenbach am Main, Stadt	2,3
414 000	Wiesbaden, Landeshauptstadt	2,1
412 000	Frankfurt am Main, Stadt	2,0
534 014	Marburg, Universitätsstadt	1,9
635 011	Frankenberg (Eder), Stadt	1,5
REP (Landesdurchschnitt: 0,3%)		
534 018	Stadtallendorf, Stadt	5,6
435 014	Hanau, Brüder-Grimm-Stadt	4,2
437 006	Erbach, Kreisstadt	3,8
413 000	Offenbach am Main, Stadt	3,4
434 012	Wehrheim	2,7
435 019	Maintal, Stadt	2,6
414 000	Wiesbaden, Landeshauptstadt	2,2
635 015	Korbach, Kreisstadt	1,9
631 009	Fulda, Stadt	1,8
434 001	Bad Homburg v. d. Höhe, Stadt	1,7
412 000	Frankfurt am Main, Stadt	0,8

Größte Stimmenanteile		
GKZ	Gemeinde	%
NPD (Landesdurchschnitt: 0,1%)		
440 024	Wölfersheim	5,7
532 016	Leun, Stadt	5,2
440 004	Büdingen, Stadt	2,2
440 001	Altenstadt	1,2
412 000	Frankfurt am Main, Stadt	1,1
435 010	Gelnhausen, Barbarossastadt, Kreisst.	0,9
BIG (Landesdurchschnitt: 0,1%)		
411 000	Darmstadt, Wissenschaftsstadt	0,4
412 000	Frankfurt am Main, St.	0,4
414 000	Wiesbaden, Landeshauptstadt	0,4
AGP (Landesdurchschnitt: 0,0%)		
412 000	Frankfurt am Main, St.	0,4
Die PARTEI (Landesdurchschnitt: 0,0 %)		
412 000	Frankfurt am Main, St.	0,2
DKP (Landesdurchschnitt: 0,0%)		
432 019	Reinheim, St.	10,1
Tierschutzpartei (Landesdurchschnitt: 0,0%)		
433 008	Mörfelden-Walldorf, St.	1,9
APPD (Landesdurchschnitt: 0,0%)		
534 014	Marburg, Universitätsstadt	0,5
BüSo (Landesdurchschnitt: 0,0%)		
414 000	Wiesbaden, Landeshauptstadt	0,1
AUF (Landesdurchschnitt: 0,0%)		
432 011	Groß-Zimmern	2,2
ödp (Landesdurchschnitt: 0,0%)		
534 014	Marburg, Universitätsstadt	0,1

5. Regionale Besonderheiten bei den Kreiswahlen 2011 in Hessen

5.1 Wahlbeteiligung

(Landesdurchschnitt: 49,2%)

Höchste Wahlbeteiligung			Niedrigste Wahlbeteiligung		
GKZ	Landkreis	%	GKZ	Landkreis	%
634	Schwalm-Eder-Kreis	55,9	532	Lahn-Dill-Kreis	41,3
636	Werra-Meißner-Kreis	54,2	433	Lkr. Groß-Gerau	43,6
535	Vogelsbergkreis	53,3	438	Lkr. Offenbach	45,3
633	Lkr. Kassel	52,5	435	Main-Kinzig-Kreis	46,7
632	Lkr. Hersfeld-Rotenburg	52,0	533	Lkr. Limburg-Weilburg	47,2
439	Rheingau-Taunus-Kreis	51,4	531	Lkr. Gießen	48,0
437	Odenwaldkreis	51,3	431	Lkr. Bergstraße	49,3
434	Hochtaunuskreis	51,2	440	Wetteraukreis	49,7
631	Lkr. Fulda	51,2	436	Main-Taunus-Kreis	49,9
635	Lkr. Waldeck-Frankenberg	51,1	534	Lkr. Marburg-Biedenkopf	50,1
432	Lkr. Darmstadt-Dieburg	50,2			

5.2 Veränderung der Wahlbeteiligung gegenüber den Kreiswahlen 2006

(Landesdurchschnitt in Prozentpunkten: 1,6)

Größte Zunahme			Kleinste Abnahme bzw. Zunahme		
GKZ	Landkreis	%-Punkte	GKZ	Landkreis	%-Punkte
434	Hochtaunuskreis	4,0	632	Lkr. Hersfeld-Rotenburg	- 2,2
631	Lkr. Fulda	3,5	437	Odenwaldkreis	- 1,3
431	Lkr. Bergstraße	3,3	636	Werra-Meißner-Kreis	- 0,1
432	Lkr. Darmstadt-Dieburg	3,2	433	Lkr. Groß-Gerau	- 0,1
531	Lkr. Gießen	3,2	535	Vogelsbergkreis	0,1
534	Lkr. Marburg-Biedenkopf	2,8	635	Lkr. Waldeck-Frankenberg	0,4
436	Main-Taunus-Kreis	2,7	438	Lkr. Offenbach	0,4
633	Lkr. Kassel	2,3	634	Schwalm-Eder-Kreis	0,5
435	Main-Kinzig-Kreis	1,6	532	Lahn-Dill-Kreis	0,9
439	Rheingau-Taunus-Kreis	1,4	533	Lkr. Limburg-Weilburg	1,1
440	Wetteraukreis	1,1			

5.3 Anteil der ungültigen Stimmzettel

(Landesdurchschnitt: 5,6 %)

Größte Anteile			Kleinste Anteile		
GKZ	Landkreis	%	GKZ	Landkreis	%
634	Schwalm-Eder-Kreis	6,7	436	Main-Taunus-Kreis	4,4
433	Lkr. Groß-Gerau	6,6	434	Hochtaunuskreis	4,7
633	Lkr. Kassel	6,5	631	Lkr. Fulda	5,0
435	Main-Kinzig-Kreis	6,2	534	Lkr. Marburg-Biedenkopf	5,0
438	Lkr. Offenbach	6,1	533	Lkr. Limburg-Weilburg	5,2
636	Werra-Meißner-Kreis	6,1	440	Wetteraukreis	5,2
535	Vogelsbergkreis	5,9	635	Lkr. Waldeck-Frankenberg	5,3
632	Lkr. Hersfeld-Rotenburg	5,9	439	Rheingau-Taunus-Kreis	5,3
431	Lkr. Bergstraße	5,7	531	Lkr. Gießen	5,4
437	Odenwaldkreis	5,6	532	Lahn-Dill-Kreis	5,5
432	Lkr. Darmstadt-Dieburg	5,5			

5. Regionale Besonderheiten bei den Kreiswahlen 2011 in Hessen
5.4 Größte und kleinste Stimmenanteile der CDU, SPD, GRÜNEN und FDP

Größte Stimmenanteile			Kleinste Stimmenanteile		
GKZ	Landkreis	%	GKZ	Landkreis	%
CDU (Landesdurchschnitt: 34,7%)					
631	Lkr. Fulda	53,0	437	Odenwaldkreis	25,4
533	Lkr. Limburg-Weilburg	43,5	633	Lkr. Kassel	26,2
436	Main-Taunus-Kreis	41,9	634	Schwalm-Eder-Kreis	27,6
434	Hochtaunuskreis	39,7	531	Lkr. Gießen	29,2
438	Lkr. Offenbach	37,6	433	Lkr. Groß-Gerau	30,1
431	Lkr. Bergstraße	36,8	432	Lkr. Darmstadt-Dieburg	30,4
439	Rheingau-Taunus-Kreis	35,8	635	Lkr. Waldeck-Frankenberg	30,6
440	Wetteraukreis	35,6	636	Werra-Meißner-Kreis	31,0
535	Vogelsbergkreis	35,1	435	Main-Kinzig-Kreis	33,1
532	Lahn-Dill-Kreis	34,7	534	Lkr. Marburg-Biedenkopf	33,5
632	Lkr. Hersfeld-Rotenburg	34,1			
SPD (Landesdurchschnitt: 33,0%)					
633	Lkr. Kassel	48,0	631	Lkr. Fulda	19,1
634	Schwalm-Eder-Kreis	44,1	434	Hochtaunuskreis	19,8
636	Werra-Meißner-Kreis	44,1	436	Main-Taunus-Kreis	22,6
632	Lkr. Hersfeld-Rotenburg	42,9	438	Lkr. Offenbach	25,4
433	Lkr. Groß-Gerau	36,9	431	Lkr. Bergstraße	29,2
534	Lkr. Marburg-Biedenkopf	36,3	533	Lkr. Limburg-Weilburg	30,1
432	Lkr. Darmstadt-Dieburg	36,1	439	Rheingau-Taunus-Kreis	30,8
435	Main-Kinzig-Kreis	35,6	440	Wetteraukreis	31,8
635	Lkr. Waldeck-Frankenberg	34,5	532	Lahn-Dill-Kreis	32,9
535	Vogelsbergkreis	34,3	531	Lkr. Gießen	33,5
437	Odenwaldkreis	34,1			
GRÜNE (Landesdurchschnitt: 16,7%)					
432	Lkr. Darmstadt-Dieburg	21,6	632	Lkr. Hersfeld-Rotenburg	10,2
433	Lkr. Groß-Gerau	21,5	636	Werra-Meißner-Kreis	11,8
434	Hochtaunuskreis	21,3	533	Lkr. Limburg-Weilburg	12,6
436	Main-Taunus-Kreis	21,3	535	Vogelsbergkreis	12,8
438	Lkr. Offenbach	20,9	634	Schwalm-Eder-Kreis	12,9
431	Lkr. Bergstraße	19,4	532	Lahn-Dill-Kreis	13,6
439	Rheingau-Taunus-Kreis	18,9	635	Lkr. Waldeck-Frankenberg	14,3
531	Lkr. Gießen	16,7	631	Lkr. Fulda	14,4
534	Lkr. Marburg-Biedenkopf	16,4	633	Lkr. Kassel	14,5
440	Wetteraukreis	15,8	437	Odenwaldkreis	14,6
435	Main-Kinzig-Kreis	15,1			
FDP (Landesdurchschnitt: 3,9%)					
434	Hochtaunuskreis	7,0	633	Lkr. Kassel	2,3
635	Lkr. Waldeck-Frankenberg	5,9	534	Lkr. Marburg-Biedenkopf	2,6
436	Main-Taunus-Kreis	5,2	433	Lkr. Groß-Gerau	2,7
439	Rheingau-Taunus-Kreis	5,0	437	Odenwaldkreis	3,0
634	Schwalm-Eder-Kreis	4,8	532	Lahn-Dill-Kreis	3,1
535	Vogelsbergkreis	4,5	533	Lkr. Limburg-Weilburg	3,2
438	Lkr. Offenbach	4,3	435	Main-Kinzig-Kreis	3,3
636	Werra-Meißner-Kreis	3,9	531	Lkr. Gießen	3,5
431	Lkr. Bergstraße	3,8	632	Lkr. Hersfeld-Rotenburg	3,6
631	Lkr. Fulda	3,7	440	Wetteraukreis	3,6
432	Lkr. Darmstadt-Dieburg	3,6			

5. Regionale Besonderheiten bei den Kreiswahlen 2011 in Hessen
5.5 Veränderung der Stimmenanteile der CDU, SPD, GRÜNEN und FDP
gegenüber den Kreiswahlen 2006

Größte Zunahme bzw. kleinste Abnahme			Größte Abnahme bzw. kleinste Zunahme		
GKZ	Landkreis	%-Punkte	GKZ	Landkreis	%-Punkte
CDU (Landesdurchschnitt in Prozentpunkten: - 4,8)					
636	Werra-Meißner-Kreis	- 0,9	438	Lkr. Offenbach	- 8,6
433	Lkr. Groß-Gerau	- 1,9	432	Lkr. Darmstadt-Dieburg	- 6,5
634	Schwalm-Eder-Kreis	- 2,9	534	Lkr. Marburg-Biedenkopf	- 6,1
632	Lkr. Hersfeld-Rotenburg	- 3,1	434	Hochtaunuskreis	- 6,1
532	Lahn-Dill-Kreis	- 3,4	435	Main-Kinzig-Kreis	- 5,5
437	Odenwaldkreis	- 3,9	431	Lkr. Bergstraße	- 5,5
439	Rheingau-Taunus-Kreis	- 4,0	531	Lkr. Gießen	- 5,4
436	Main-Taunus-Kreis	- 4,3	535	Vogelsbergkreis	- 5,2
440	Wetteraukreis	- 4,4	633	Lkr. Kassel	- 5,1
533	Lkr. Limburg-Weilburg	- 4,5	631	Lkr. Fulda	- 4,8
635	Lkr. Waldeck-Frankenberg	- 4,5			
SPD (Landesdurchschnitt in Prozentpunkten: - 3,0)					
435	Main-Kinzig-Kreis	0,2	437	Odenwaldkreis	- 9,5
534	Lkr. Marburg-Biedenkopf	0,2	433	Lkr. Groß-Gerau	- 5,7
631	Lkr. Fulda	- 1,5	636	Werra-Meißner-Kreis	- 5,2
635	Lkr. Waldeck-Frankenberg	- 1,5	632	Lkr. Hersfeld-Rotenburg	- 5,2
436	Main-Taunus-Kreis	- 1,6	431	Lkr. Bergstraße	- 4,8
533	Lkr. Limburg-Weilburg	- 1,8	432	Lkr. Darmstadt-Dieburg	- 3,7
531	Lkr. Gießen	- 2,1	440	Wetteraukreis	- 3,6
532	Lahn-Dill-Kreis	- 2,3	633	Lkr. Kassel	- 3,5
438	Lkr. Offenbach	- 2,4	434	Hochtaunuskreis	- 3,5
439	Rheingau-Taunus-Kreis	- 2,8	634	Schwalm-Eder-Kreis	- 3,2
535	Vogelsbergkreis	- 3,1			
GRÜNE (Landesdurchschnitt in Prozentpunkten: 8,7)					
431	Lkr. Bergstraße	11,4	633	Lkr. Kassel	6,4
432	Lkr. Darmstadt-Dieburg	10,6	636	Werra-Meißner-Kreis	7,0
434	Hochtaunuskreis	10,3	634	Schwalm-Eder-Kreis	7,2
433	Lkr. Groß-Gerau	10,2	632	Lkr. Hersfeld-Rotenburg	7,3
436	Main-Taunus-Kreis	10,1	533	Lkr. Limburg-Weilburg	7,4
438	Lkr. Offenbach	9,9	535	Vogelsbergkreis	7,5
631	Lkr. Fulda	9,1	534	Lkr. Marburg-Biedenkopf	7,5
439	Rheingau-Taunus-Kreis	8,6	435	Main-Kinzig-Kreis	7,5
440	Wetteraukreis	8,6	531	Lkr. Gießen	7,7
437	Odenwaldkreis	8,3	532	Lahn-Dill-Kreis	8,0
635	Lkr. Waldeck-Frankenberg	8,3			
FDP (Landesdurchschnitt in Prozentpunkten: - 1,6)					
632	Lkr. Hersfeld-Rotenburg	0,6	436	Main-Taunus-Kreis	- 3,0
533	Lkr. Limburg-Weilburg	- 0,1	435	Main-Kinzig-Kreis	- 2,9
631	Lkr. Fulda	- 0,3	434	Hochtaunuskreis	- 2,5
437	Odenwaldkreis	- 0,8	633	Lkr. Kassel	- 2,3
535	Vogelsbergkreis	- 0,8	438	Lkr. Offenbach	- 2,0
439	Rheingau-Taunus-Kreis	- 1,1	432	Lkr. Darmstadt-Dieburg	- 2,0
532	Lahn-Dill-Kreis	- 1,1	433	Lkr. Groß-Gerau	- 1,9
634	Schwalm-Eder-Kreis	- 1,1	531	Lkr. Gießen	- 1,8
440	Wetteraukreis	- 1,4	431	Lkr. Bergstraße	- 1,8
534	Lkr. Marburg-Biedenkopf	- 1,4	636	Werra-Meißner-Kreis	- 1,6
635	Lkr. Waldeck-Frankenberg	- 1,4			

5. Regionale Besonderheiten bei den Kreiswahlen 2011 in Hessen

5.6 Höchste Stimmenanteile der „übrigen Parteien“

Größte Stimmenanteile		
GKZ	Landkreis	%
DIE LINKE (Landesdurchschnitt: 2,4%)		
534	Lkr. Marburg-Biedenkopf	4,3
535	Vogelsbergkreis	3,6
636	Werra-Meißner-Kreis	3,4
435	Main-Kinzig-Kreis	3,2
432	Lkr. Darmstadt-Dieburg	3,1
633	Lkr. Kassel	3,0
634	Schwalm-Eder-Kreis	3,0
437	Odenwaldkreis	2,9
532	Lahn-Dill-Kreis	2,7
438	Lkr. Offenbach	2,6
533	Lkr. Limburg-Weilburg	2,6
531	Lkr. Gießen	2,5
632	Lkr. Hersfeld-Rotenburg	2,5
440	Wetteraukreis	2,4
434	Hochtaunuskreis	2,3
439	Rheingau-Taunus-Kreis	2,3
635	Lkr. Waldeck-Frankenberg	2,3
431	Lkr. Bergstraße	2,2
PIRATEN (Landesdurchschnitt: 1,0%)		
438	Lkr. Offenbach	2,5
432	Lkr. Darmstadt-Dieburg	2,0
531	Lkr. Gießen	2,0
434	Hochtaunuskreis	1,9
440	Wetteraukreis	1,9
435	Main-Kinzig-Kreis	1,7
534	Lkr. Marburg-Biedenkopf	1,4
431	Lkr. Bergstraße	1,3
633	Lkr. Kassel	1,3
635	Lkr. Waldeck-Frankenberg	1,1

Größte Stimmenanteile		
GKZ	Landkreis	%
REP (Landesdurchschnitt: 0,6%)		
437	Odenwaldkreis	2,4
431	Lkr. Bergstraße	2,3
434	Hochtaunuskreis	1,7
631	Lkr. Fulda	1,7
534	Lkr. Marburg-Biedenkopf	1,6
435	Main-Kinzig-Kreis	1,5
635	Lkr. Waldeck-Frankenberg	1,4
NPD (Landesdurchschnitt: 0,4%)		
440	Wetteraukreis	2,5
532	Lahn-Dill-Kreis	2,4
435	Main-Kinzig-Kreis	1,4
Tierschutzpartei (Landesdurchschnitt: 0,1%)		
633	Lkr. Kassel	1,6
433	Lkr. Groß-Gerau	1,2
APPD (Landesdurchschnitt: 0,0%)		
534	Lkr. Marburg-Biedenkopf	0,3

6. Ergebnisse der Gemeindewahlen 2011 und 2006

Merkmal	Wahlberechtigte	Wählerinnen und Wähler ---- Wahlbeteiligung	Abgegebene Stimmzettel		Gültige Stimmen	CDU	SPD	GRÜNE	FDP	DIE LINKE	PIRATEN
			ungültig	gültig							
Land Hessen											
2011 Anzahl	4 581 441	2 190 147	87 079	2 103 068	88 709 265	28 353 517	27 282 744	14 882 157	3 365 659	1 834 465	768 166
2011 gewichtet	—	—	—	—	—	681 572	693 112	289 589	75 096	27 795	10 300
2006 Anzahl	4 520 141	2 077 384	72 084	2 005 300	83 320 548	30 729 552	27 475 910	7 531 291	4 746 638	308 378	x
2006 gewichtet	—	—	—	—	—	741 584	699 584	144 065	101 945	5 483	x
2011 %	—	47,8	4,0	96,0	—	32,4	33,0	13,8	3,6	1,3	0,5
2006 %	—	46,0	3,5	96,5	—	37,0	34,9	7,2	5,1	0,3	x
davon											
kreisfreie Städte											
2011 Anzahl	986 026	416 637	20 809	395 828	31 596 061	9 334 645	7 887 582	7 890 045	1 240 686	1 359 661	693 839
2011 gewichtet	—	—	—	—	—	116 020	100 540	98 973	15 452	16 407	8 847
2006 Anzahl	948 302	372 717	16 457	356 260	28 436 374	9 835 514	7 998 446	4 115 715	1 981 379	143 900	x
2006 gewichtet	—	—	—	—	—	122 236	102 307	51 326	24 870	2 145	x
2011 %	—	42,3	4,0	95,0	—	29,3	25,4	25,0	3,9	4,1	2,2
2006 %	—	39,3	4,4	95,6	—	34,3	28,7	14,4	7,0	0,6	x
Landkreise											
2011 Anzahl	3 595 415	1 773 510	66 270	1 707 240	57 113 204	19 018 872	19 395 162	6 992 112	2 124 973	474 804	74 327
2011 gewichtet	—	—	—	—	—	565 552	592 572	190 616	59 644	11 388	1 453
2006 Anzahl	3 571 839	1 704 667	55 627	1 649 040	54 884 174	20 894 038	19 477 464	3 415 576	2 765 259	164 478	x
2006 gewichtet	—	—	—	—	—	619 348	597 277	92 739	77 075	3 338	x
2011 %	—	49,3	5,0	96,3	—	33,1	34,7	11,2	3,5	0,7	0,1
2006 %	—	47,7	3,3	96,7	—	37,6	36,2	5,6	4,7	0,2	x
Regierungsbezirk Darmstadt											
2011 Anzahl	2 808 511	1 311 786	54 731	1 257 055	59 596 319	19 211 554	16 494 279	11 242 670	2 458 239	1 649 060	589 733
2011 gewichtet	—	—	—	—	—	411 756	374 569	204 705	50 211	23 286	7 392
2006 Anzahl	2 744 139	1 227 573	44 211	1 183 362	55 464 247	20 709 625	16 710 675	5 721 715	3 583 339	229 700	x
2006 gewichtet	—	—	—	—	—	446 659	378 460	102 682	70 786	3 932	x
2011 %	—	46,7	4,2	95,8	—	32,8	29,8	16,3	4,0	1,9	0,6
2006 %	—	44,7	3,6	96,4	—	37,7	32,0	8,7	6,0	0,3	x
411000 Darmstadt, Wissenschaftsstadt											
2011 Anzahl	105 652	52 228	2 157	50 071	3 383 900	840 449	719 187	1 112 036	109 725	130 901	97 736
2011 gewichtet	—	—	—	—	—	12 436	10 642	16 455	1 624	1 937	1 446
2006 Anzahl	101 666	44 385	1 383	43 002	2 898 159	871 368	840 844	450 033	196 178	62 173	x
2006 gewichtet	—	—	—	—	—	12 929	12 476	6 677	2 911	923	x
2011 %	—	49,4	4,1	95,9	—	24,8	21,3	32,9	3,2	3,9	2,9
2006 %	—	43,7	3,1	96,9	—	30,1	29,0	15,5	6,8	2,1	x
412000 Frankfurt am Main, Stadt											
2011 Anzahl	453 480	192 242	10 007	182 235	16 409 960	5 006 324	3 502 976	4 238 740	637 723	886 887	320 387
2011 gewichtet	—	—	—	—	—	55 596	38 901	47 072	7 082	9 849	3 558
2006 Anzahl	426 588	172 196	7 934	164 262	14 813 579	5 336 374	3 561 022	2 273 708	958 817	x	x
2006 gewichtet	—	—	—	—	—	59 173	39 487	25 212	10 632	x	x
2011 %	—	42,4	5,2	94,8	—	30,5	21,3	25,8	3,9	5,4	2,0
2006 %	—	40,4	4,6	95,4	—	36,0	24,0	15,3	6,5	x	x
413000 Offenbach am Main, Stadt											
2011 Anzahl	79 498	26 895	1 219	25 676	1 711 357	529 068	449 598	378 533	86 503	94 643	38 586
2011 gewichtet	—	—	—	—	—	7 938	6 745	5 679	1 298	1 420	579
2006 Anzahl	77 457	24 047	813	23 234	1 553 612	549 252	500 745	170 627	116 272	81 727	x
2006 gewichtet	—	—	—	—	—	8 214	7 489	2 552	1 739	1 222	x
2011 %	—	33,8	4,5	95,5	—	30,9	26,3	22,1	5,1	5,5	2,3
2006 %	—	31,0	3,4	96,6	—	35,4	32,2	11,0	7,5	5,3	x
414000 Wiesbaden, Landeshauptstadt											
2011 Anzahl	201 742	83 506	4 779	78 727	6 080 136	1 988 460	1 757 903	1 162 115	305 642	247 230	129 035
2011 gewichtet	—	—	—	—	—	25 747	22 762	15 047	3 958	3 201	1 671
2006 Anzahl	199 513	79 077	3 877	75 200	5 790 686	2 093 896	1 750 910	701 649	523 892	x	x
2006 gewichtet	—	—	—	—	—	27 192	22 738	9 112	6 803	x	x
2011 %	—	41,4	5,7	94,3	—	32,7	28,9	19,1	5,0	4,1	2,1
2006 %	—	39,6	4,9	95,1	—	36,2	30,2	12,1	9,0	x	x
431 Lkr. Bergstraße											
2011 Anzahl	205 991	101 775	3 921	97 854	3 239 506	1 172 674	1 041 450	319 125	118 764	23 373	x
2011 gewichtet	—	—	—	—	—	35 204	31 260	9 679	3 389	609	x
2006 Anzahl	204 612	94 325	3 112	91 213	3 023 763	1 236 195	1 082 004	115 996	162 500	x	x
2006 gewichtet	—	—	—	—	—	36 921	32 383	3 393	4 592	x	x
2011 %	—	49,4	3,9	96,1	—	36,0	31,9	9,9	3,5	0,6	x
2006 %	—	46,1	3,3	96,7	—	40,5	35,5	3,7	5,0	x	x

nach Verwaltungsbezirken

Von den gültigen Stimmen entfielen auf														Merkmal
REP	NPD	BIG	AGP	Die PARTEI	DKP	Tier-schutz-partei	APPD	BüSo	AUF	ödp	Wähler-gruppen (Seite 190)	darunter Freie Wähler	Son-stige	
														Land Hessen
451 379	204 887	94 037	71 086	27 934	23 196	7 703	7 584	4 288	3 965	1 878	11 324 620	5 657 792	x	2011 Anzahl
6 751	2 671	1 139	789	310	664	180	136	56	121	34	312 756	168 710	x	2011 gewichtet
775 364	230 827	x	x	x	32 874	26 889	7 679	27 250	x	3 521	11 304 388	5 784 496	119 987	2006 Anzahl
11 914	3 534	x	x	x	946	402	136	354	x	84	292 991	179 813	2 279	2006 gewichtet
0,3	0,1	0,1	0,0	0,0	0,0	0,0	0,0	0,0	0,0	0,0	14,9	8,0	x	2011 %
0,6	0,2	x	x	x	0,0	0,0	0,0	0,0	x	0,0	14,6	9,0	0,1	2006 %
														davon
														kreisfreie Städte
330 976	186 577	94 037	71 086	27 934	x	x	x	4 288	x	x	2 474 705	824 524	x	2011 Anzahl
4 151	2 072	1 139	789	310	x	x	x	56	x	x	31 073	9 799	x	2011 gewichtet
573 720	184 043	x	x	x	x	26 889	x	27 250	x	x	3 462 459	519 824	87 059	2006 Anzahl
7 157	2 041	x	x	x	x	402	x	354	x	x	42 130	6 168	1 292	2006 gewichtet
1,0	0,5	0,3	0,2	0,1	x	x	x	0,0	x	x	7,9	2,5	x	2011 %
2,0	0,6	x	x	x	x	0,1	x	0,1	x	x	11,8	1,7	0,4	2006 %
														Landkreise
120 403	18 310	x	x	x	23 196	7 703	7 584	x	3 965	1 878	8 849 915	4 833 268	x	2011 Anzahl
2 600	599	x	x	x	664	180	136	x	121	34	281 683	158 911	x	2011 gewichtet
201 644	46 784	x	x	x	32 874	x	7 679	x	x	3 521	7 841 929	5 264 672	32 928	2006 Anzahl
4 757	1 493	x	x	x	946	x	136	x	x	84	250 861	173 645	987	2006 gewichtet
0,2	0,0	x	x	x	0,0	0,0	0,0	x	0,0	0,0	16,5	9,3	x	2011 %
0,3	0,1	x	x	x	0,1	x	0,0	x	x	0,0	15,2	10,5	0,1	2006 %
														Regierungsbezirk Darmstadt
415 428	202 591	94 037	71 086	27 934	23 196	7 703	x	4 288	3 965	x	7 100 556	3 087 199	x	2011 Anzahl
5 922	2 573	1 139	789	310	664	180	x	56	121	x	173 382	81 712	x	2011 gewichtet
706 740	223 423	x	x	x	32 874	26 889	x	27 250	x	3 521	7 387 331	3 159 673	101 165	2006 Anzahl
10 031	3 253	x	x	x	946	402	x	354	x	84	164 070	88 389	1 699	2006 gewichtet
0,5	0,2	0,1	0,1	0,0	0,1	0,0	x	0,0	0,0	x	13,8	6,5	x	2011 %
0,8	0,3	x	x	x	0,1	0,0	x	0,0	x	0,0	13,9	7,5	0,1	2006 %
														411000 Darmstadt, Wissenschaftsstadt
x	x	14 860	x	x	x	x	x	x	x	x	359 006	19 974	x	2011 Anzahl
x	x	220	x	x	x	x	x	x	x	x	5 313	296	x	2011 gewichtet
x	x	x	x	x	x	x	x	x	x	x	390 504	x	87 059	2006 Anzahl
x	x	x	x	x	x	x	x	x	x	x	5 794	x	1 292	2006 gewichtet
x	x	0,4	x	x	x	x	x	x	x	x	10,6	0,6	x	2011 %
x	x	x	x	x	x	x	x	x	x	x	13,5	x	3,0	2006 %
														412000 Frankfurt am Main, Stadt
137 148	186 577	57 780	71 086	27 934	x	x	x	x	x	x	1 336 398	616 199	x	2011 Anzahl
1 523	2 072	642	789	310	x	x	x	x	x	x	14 841	6 843	x	2011 gewichtet
219 679	184 043	x	x	x	x	x	x	x	x	x	2 279 936	415 295	x	2006 Anzahl
2 436	2 041	x	x	x	x	x	x	x	x	x	25 282	4 605	x	2006 gewichtet
0,8	1,1	0,4	0,4	0,2	x	x	x	x	x	x	8,1	3,8	x	2011 %
1,5	1,2	x	x	x	x	x	x	x	x	x	15,4	2,8	x	2006 %
														413000 Offenbach am Main, Stadt
57 724	x	x	x	x	x	x	x	x	x	x	76 702	43 221	x	2011 Anzahl
866	x	x	x	x	x	x	x	x	x	x	1 150	648	x	2011 gewichtet
62 887	x	x	x	x	x	26 889	x	x	x	x	45 213	45 213	x	2006 Anzahl
940	x	x	x	x	x	402	x	x	x	x	676	676	x	2006 gewichtet
3,4	x	x	x	x	x	x	x	x	x	x	4,5	2,5	x	2011 %
4,0	x	x	x	x	x	1,7	x	x	x	x	2,9	2,9	x	2006 %
														414000 Wiesbaden, Landeshauptstadt
136 104	x	21 397	x	x	x	x	x	4 288	x	x	327 962	71 055	x	2011 Anzahl
1 762	x	277	x	x	x	x	x	56	x	x	4 247	920	x	2011 gewichtet
291 154	x	x	x	x	x	x	x	27 250	x	x	401 935	x	x	2006 Anzahl
3 781	x	x	x	x	x	x	x	354	x	x	5 220	x	x	2006 gewichtet
2,2	x	0,4	x	x	x	x	x	0,1	x	x	5,4	1,2	x	2011 %
5,0	x	x	x	x	x	x	x	0,5	x	x	6,9	x	x	2006 %
														431 Lkr. Bergstraße
x	x	x	x	x	x	x	x	x	x	x	564 120	220 320	x	2011 Anzahl
x	x	x	x	x	x	x	x	x	x	x	17 710	7 875	x	2011 gewichtet
x	x	x	x	x	x	x	x	x	x	x	414 470	217 071	12 598	2006 Anzahl
x	x	x	x	x	x	x	x	x	x	x	13 556	7 246	363	2006 gewichtet
x	x	x	x	x	x	x	x	x	x	x	18,1	8,0	x	2011 %
x	x	x	x	x	x	x	x	x	x	x	14,9	7,9	0,4	2006 %

6. Ergebnisse der Gemeindewahlen 2011 und 2006

Merkmal	Wahlberechtigte	Wählerinnen und Wähler ---- Wahlbeteiligung	Abgegebene Stimmzettel		Gültige Stimmen	CDU	SPD	GRÜNE	FDP	DIE LINKE	PIRATEN
			ungültig	gültig							
432 Lkr. Darmstadt-Dieburg											
2011 Anzahl	222 374	111 951	4 194	107 757	3 465 505	1 062 318	1 330 815	486 935	111 144	x	x
2011 gewichtet	—	—	—	—	—	33 302	41 532	14 765	3 415	x	x
2006 Anzahl	218 395	102 868	3 294	99 574	3 179 855	1 136 324	1 262 458	265 714	126 179	x	x
2006 gewichtet	—	—	—	—	—	35 820	39 411	8 097	3 894	x	x
2011 %	—	50,3	3,7	98,0	—	30,9	38,5	13,7	3,2	x	x
2006 %	—	47,1	3,2	96,8	—	36,0	39,6	8,1	3,9	x	x
433 Lkr. Groß-Gerau											
2011 Anzahl	186 353	81 665	3 634	78 031	2 738 127	833 229	1 031 360	373 222	68 159	13 451	x
2011 gewichtet	—	—	—	—	—	23 833	29 636	10 187	1 924	385	x
2006 Anzahl	181 567	79 551	2 794	76 757	2 703 863	841 591	1 142 531	198 493	102 728	x	x
2006 gewichtet	—	—	—	—	—	24 020	32 342	5 431	2 822	x	x
2011 %	—	43,8	4,4	96,2	—	30,5	38,0	13,1	2,5	0,5	x
2006 %	—	43,8	3,5	96,5	—	31,3	42,1	7,1	3,7	x	x
434 Hochtaunuskreis											
2011 Anzahl	172 892	88 967	3 203	85 764	3 211 425	1 160 273	615 584	650 269	220 953	33 909	x
2011 gewichtet	—	—	—	—	—	30 706	16 561	17 099	5 983	755	x
2006 Anzahl	170 900	80 896	2 432	78 464	2 912 383	1 208 167	636 023	316 436	263 947	x	x
2006 gewichtet	—	—	—	—	—	32 366	17 208	8 471	6 983	x	x
2011 %	—	51,5	3,6	96,3	—	35,8	19,3	19,9	7,0	0,9	x
2006 %	—	47,3	3,0	97,0	—	41,2	21,9	10,8	8,9	x	x
435 Main-Kinzig-Kreis											
2011 Anzahl	310 563	145 418	5 758	139 660	4 912 091	1 552 405	1 896 177	521 297	167 436	98 782	x
2011 gewichtet	—	—	—	—	—	44 691	54 751	13 460	4 369	2 224	x
2006 Anzahl	306 227	138 668	5 322	133 346	4 638 010	1 716 686	1 647 705	241 035	318 536	70 098	x
2006 gewichtet	—	—	—	—	—	49 576	48 657	6 211	8 069	1 422	x
2011 %	—	46,8	4,0	96,0	—	32,0	39,2	9,6	3,1	1,6	x
2006 %	—	45,3	3,8	96,2	—	37,2	36,5	4,7	6,1	1,1	x
436 Main-Taunus-Kreis											
2011 Anzahl	172 875	86 530	2 842	83 688	3 085 519	1 214 216	743 297	429 990	183 942	14 643	x
2011 gewichtet	—	—	—	—	—	32 970	20 337	11 663	4 995	341	x
2006 Anzahl	169 411	80 139	2 368	77 771	2 849 612	1 271 677	690 354	122 993	257 025	x	x
2006 gewichtet	—	—	—	—	—	34 791	19 111	3 613	7 051	x	x
2011 %	—	50,1	3,3	96,3	—	39,4	24,3	13,9	6,0	0,4	x
2006 %	—	47,3	3,0	97,0	—	44,7	24,6	4,6	9,1	x	x
437 Odenwaldkreis											
2011 Anzahl	75 608	38 939	1 573	37 366	977 495	198 064	374 725	95 268	25 788	2 927	x
2011 gewichtet	—	—	—	—	—	7 669	14 325	3 446	924	91	x
2006 Anzahl	76 127	40 129	1 535	38 594	1 015 589	253 802	436 272	54 245	28 657	x	x
2006 gewichtet	—	—	—	—	—	9 743	16 629	1 944	1 022	x	x
2011 %	—	51,5	4,0	96,2	—	20,5	38,3	9,2	2,5	0,2	x
2006 %	—	52,7	3,8	96,2	—	25,2	43,1	5,0	2,6	x	x
438 Lkr. Offenbach											
2011 Anzahl	250 911	114 421	4 793	109 628	4 312 623	1 511 029	1 140 964	550 365	190 701	73 908	x
2011 gewichtet	—	—	—	—	—	38 701	29 099	14 080	4 892	1 732	x
2006 Anzahl	247 443	111 692	3 726	107 966	4 287 497	1 892 168	1 209 315	339 602	270 060	x	x
2006 gewichtet	—	—	—	—	—	47 763	30 401	8 630	6 986	x	x
2011 %	—	45,6	4,2	96,4	—	35,3	26,5	12,8	4,5	1,6	x
2006 %	—	45,1	3,3	96,7	—	44,2	28,2	8,0	6,5	x	x
439 Rheingau-Taunus-Kreis											
2011 Anzahl	142 479	73 440	2 553	70 887	2 345 927	806 451	723 138	404 137	112 247	x	x
2011 gewichtet	—	—	—	—	—	24 295	22 242	11 652	3 212	x	x
2006 Anzahl	140 784	70 655	2 113	68 542	2 257 246	902 509	740 593	227 881	127 019	x	x
2006 gewichtet	—	—	—	—	—	27 272	22 868	6 574	3 754	x	x
2011 %	—	51,5	3,5	96,0	—	34,3	31,4	16,4	4,5	x	x
2006 %	—	50,2	3,0	97,0	—	39,8	33,4	9,6	5,5	x	x
440 Wetteraukreis											
2011 Anzahl	228 093	113 809	4 098	109 711	3 722 748	1 336 594	1 167 105	520 638	119 512	28 406	3 989
2011 gewichtet	—	—	—	—	—	38 668	35 776	14 421	3 146	742	138
2006 Anzahl	223 449	108 945	3 508	105 437	3 540 393	1 399 616	1 209 899	243 303	131 529	15 702	x
2006 gewichtet	—	—	—	—	—	40 879	37 260	6 765	3 528	365	x
2011 %	—	49,9	3,6	97,0	—	35,2	32,6	13,1	2,9	0,7	0,1
2006 %	—	48,8	3,2	96,8	—	38,8	35,3	6,4	3,3	0,3	x

nach Verwaltungsbezirken

Von den gültigen Stimmen entfielen auf														Merkmal
REP	NPD	BIG	AGP	Die PARTEI	DKP	Tier-schutz-partei	APPD	BüSo	AUF	ödp	Wähler-gruppen (Seite 190)	darunter Freie Wähler	Son-stige	
														432 Lkr. Darmstadt-Dieburg
x	x	x	x	x	23 196	x	x	x	3 965	x	447 132	150 786	x	2011 Anzahl
x	x	x	x	x	664	x	x	x	121	x	13 961	5 064	x	2011 gewichtet
x	x	x	x	x	32 874	x	x	x	x	x	354 798	209 192	1 508	2006 Anzahl
x	x	x	x	x	946	x	x	x	x	x	11 363	6 803	44	2006 gewichtet
x	x	x	x	x	0,6	x	x	x	0,1	x	13,0	4,7	x	2011 %
x	x	x	x	x	1,0	x	x	x	x	x	11,4	6,8	0,0	2006 %
														433 Lkr. Groß-Gerau
x	x	x	x	x	x	7 703	x	x	x	x	411 003	118 735	x	2011 Anzahl
x	x	x	x	x	x	180	x	x	x	x	11 890	3 714	x	2011 gewichtet
x	x	x	x	x	x	x	x	x	x	x	418 520	174 876	x	2006 Anzahl
x	x	x	x	x	x	x	x	x	x	x	12 142	5 611	x	2006 gewichtet
x	x	x	x	x	x	0,2	x	x	x	x	15,2	4,8	x	2011 %
x	x	x	x	x	x	x	x	x	x	x	15,8	7,3	x	2006 %
														434 Hochtaunuskreis
17 722	x	x	x	x	x	x	x	x	x	x	512 715	176 635	x	2011 Anzahl
418	x	x	x	x	x	x	x	x	x	x	14 243	5 706	x	2011 gewichtet
25 809	x	x	x	x	x	x	x	x	x	x	462 001	344 850	x	2006 Anzahl
625	x	x	x	x	x	x	x	x	x	x	12 809	9 740	x	2006 gewichtet
0,5	x	x	x	x	x	x	x	x	x	x	16,6	6,7	x	2011 %
0,8	x	x	x	x	x	x	x	x	x	x	16,3	12,4	x	2006 %
														435 Main-Kinzig-Kreis
61 864	2 575	x	x	x	x	x	x	x	x	x	611 555	286 172	x	2011 Anzahl
1 183	74	x	x	x	x	x	x	x	x	x	18 904	9 560	x	2011 gewichtet
88 030	x	x	x	x	x	x	x	x	x	x	555 920	469 918	x	2006 Anzahl
1 742	x	x	x	x	x	x	x	x	x	x	17 667	14 938	x	2006 gewichtet
0,8	0,1	x	x	x	x	x	x	x	x	x	13,5	6,8	x	2011 %
1,3	x	x	x	x	x	x	x	x	x	x	13,2	11,2	x	2006 %
														436 Main-Taunus-Kreis
x	x	x	x	x	x	x	x	x	x	x	499 431	288 444	x	2011 Anzahl
x	x	x	x	x	x	x	x	x	x	x	13 382	7 449	x	2011 gewichtet
x	10 577	x	x	x	x	x	x	x	x	x	496 986	183 996	x	2006 Anzahl
x	246	x	x	x	x	x	x	x	x	x	12 956	4 874	x	2006 gewichtet
x	x	x	x	x	x	x	x	x	x	x	16,0	8,9	x	2011 %
x	0,3	x	x	x	x	x	x	x	x	x	16,7	6,3	x	2006 %
														437 Odenwaldkreis
4 866	x	x	x	x	x	x	x	x	x	x	275 857	179 437	x	2011 Anzahl
170	x	x	x	x	x	x	x	x	x	x	10 740	7 177	x	2011 gewichtet
x	x	x	x	x	x	x	x	x	x	x	242 613	192 063	x	2006 Anzahl
x	x	x	x	x	x	x	x	x	x	x	9 258	7 519	x	2006 gewichtet
0,5	x	x	x	x	x	x	x	x	x	x	28,7	19,2	x	2011 %
x	x	x	x	x	x	x	x	x	x	x	24,0	19,5	x	2006 %
														438 Lkr. Offenbach
x	x	x	x	x	x	x	x	x	x	x	845 656	317 027	x	2011 Anzahl
x	x	x	x	x	x	x	x	x	x	x	21 125	8 084	x	2011 gewichtet
9 761	x	x	x	x	x	x	x	x	x	3 521	563 070	323 333	x	2006 Anzahl
233	x	x	x	x	x	x	x	x	x	84	13 871	8 308	x	2006 gewichtet
x	x	x	x	x	x	x	x	x	x	x	19,3	7,4	x	2011 %
0,2	x	x	x	x	x	x	x	x	x	0,1	12,8	7,7	x	2006 %
														439 Rheingau-Taunus-Kreis
x	x	x	x	x	x	x	x	x	x	x	299 954	144 082	x	2011 Anzahl
x	x	x	x	x	x	x	x	x	x	x	9 486	4 470	x	2011 gewichtet
9 420	x	x	x	x	x	x	x	x	x	x	249 824	202 683	x	2006 Anzahl
274	x	x	x	x	x	x	x	x	x	x	7 799	6 221	x	2006 gewichtet
x	x	x	x	x	x	x	x	x	x	x	13,4	6,3	x	2011 %
0,4	x	x	x	x	x	x	x	x	x	x	11,4	9,1	x	2006 %
														440 Wetteraukreis
x	13 439	x	x	x	x	x	x	x	x	x	533 065	455 112	x	2011 Anzahl
x	427	x	x	x	x	x	x	x	x	x	16 390	13 906	x	2011 gewichtet
x	28 803	x	x	x	x	x	x	x	x	x	511 541	381 183	x	2006 Anzahl
x	966	x	x	x	x	x	x	x	x	x	15 677	11 848	x	2006 gewichtet
x	0,4	x	x	x	x	x	x	x	x	x	14,9	12,7	x	2011 %
x	0,9	x	x	x	x	x	x	x	x	x	14,9	11,2	x	2006 %

6. Ergebnisse der Gemeindewahlen 2011 und 2006

Merkmal	Wahlbe- rechtigte	Wählerinnen und Wähler ---- Wahlbe- teiligung	Abgegebene Stimmzettel		Gültige Stimmen	CDU	SPD	GRÜNE	FDP	DIE LINKE	PIRA- TEN
			ungültig	gültig							
Regierungsbezirk Gießen											
2011 Anzahl	804 632	381 393	13 335	368 058	12 547 824	3 962 504	4 401 887	1 556 589	374 767	115 308	66 856
2011 gewichtet	—	—	—	—	—	118 236	129 211	39 131	9 635	2 450	1 183
2006 Anzahl	802 517	366 528	10 973	355 555	12 071 398	4 439 972	4 261 613	834 108	454 767	68 437	x
2006 gewichtet	—	—	—	—	—	130 448	126 415	20 193	11 648	1 251	x
2011 %	—	47,4	3,5	97,8	—	32,1	35,1	10,6	2,6	0,7	0,3
2006 %	—	45,7	3,0	97,0	—	36,7	35,6	5,7	3,3	0,4	x
531 Lkr. Gießen											
2011 Anzahl	198 214	95 538	3 532	92 006	3 541 577	967 579	1 187 475	581 311	107 303	53 875	37 191
2011 gewichtet	—	—	—	—	—	25 071	30 949	14 211	2 660	954	652
2006 Anzahl	193 368	87 205	2 677	84 528	3 225 520	1 060 472	1 144 233	297 744	142 583	65 888	x
2006 gewichtet	—	—	—	—	—	27 102	30 352	7 149	3 474	1 161	x
2011 %	—	48,2	3,7	94,5	—	27,2	33,6	15,4	2,9	1,0	0,7
2006 %	—	45,1	3,1	96,9	—	32,1	35,9	8,5	4,1	1,4	x
532 Lahn-Dill-Kreis											
2011 Anzahl	196 230	81 479	2 938	78 541	2 675 898	879 917	922 607	321 967	111 682	32 794	x
2011 gewichtet	—	—	—	—	—	26 157	27 095	9 129	2 719	603	x
2006 Anzahl	196 984	79 859	2 358	77 501	2 609 334	959 029	922 673	150 659	116 210	x	x
2006 gewichtet	—	—	—	—	—	28 485	27 188	4 116	3 036	x	x
2011 %	—	41,5	3,6	96,7	—	33,3	34,5	11,6	3,5	0,8	x
2006 %	—	40,5	3,0	97,0	—	36,8	35,1	5,3	3,9	x	x
533 Lkr. Limburg-Weilburg											
2011 Anzahl	133 421	62 516	2 106	60 410	1 842 570	760 076	598 897	124 419	35 339	9 183	x
2011 gewichtet	—	—	—	—	—	24 696	19 939	3 500	945	293	x
2006 Anzahl	133 997	62 008	1 765	60 243	1 847 052	855 831	586 838	67 063	38 288	x	x
2006 gewichtet	—	—	—	—	—	27 494	19 608	1 865	1 038	x	x
2011 %	—	46,9	3,4	95,3	—	40,9	33,0	5,8	1,6	0,5	x
2006 %	—	46,3	2,8	97,2	—	45,6	32,5	3,1	1,7	x	x
534 Lkr. Marburg-Biedenkopf											
2011 Anzahl	187 765	94 359	3 047	91 312	3 326 190	982 039	1 264 144	489 513	75 715	12 118	29 665
2011 gewichtet	—	—	—	—	—	28 544	34 868	11 056	1 886	386	531
2006 Anzahl	186 211	88 407	2 590	85 817	3 106 964	1 118 444	1 113 416	296 793	98 794	2 549	x
2006 gewichtet	—	—	—	—	—	31 645	31 470	6 411	2 235	90	x
2011 %	—	50,3	3,2	96,1	—	31,3	38,2	12,1	2,1	0,4	0,6
2006 %	—	47,5	2,9	97,1	—	36,9	36,7	7,5	2,6	0,1	x
535 Vogelsbergkreis											
2011 Anzahl	89 002	47 501	1 712	45 789	1 161 589	372 893	428 764	39 379	44 728	7 338	x
2011 gewichtet	—	—	—	—	—	13 768	16 360	1 235	1 425	214	x
2006 Anzahl	91 957	49 049	1 583	47 466	1 282 528	446 196	494 453	21 849	58 892	x	x
2006 gewichtet	—	—	—	—	—	15 722	17 797	652	1 865	x	x
2011 %	—	53,4	3,6	96,4	—	30,1	35,7	2,7	3,1	0,5	x
2006 %	—	53,3	3,2	96,8	—	33,1	37,5	1,4	3,9	x	x
Regierungsbezirk Kassel											
2011 Anzahl	968 298	496 968	19 013	477 955	16 565 122	5 179 459	6 386 578	2 082 898	532 653	70 097	111 577
2011 gewichtet	—	—	—	—	—	151 580	189 332	45 753	15 250	2 059	1 725
2006 Anzahl	973 485	483 283	16 900	466 383	15 784 903	5 579 955	6 503 622	975 468	708 532	10 241	x
2006 gewichtet	—	—	—	—	—	164 477	194 709	21 190	19 511	300	x
2011 %	—	51,3	3,8	95,5	—	31,7	39,6	9,6	3,2	0,4	0,4
2006 %	—	49,6	3,5	96,5	—	35,3	41,7	4,5	4,2	0,1	x
611000 Kassel, documenta-Stadt											
2011 Anzahl	145 654	61 766	2 647	59 119	4 010 708	970 344	1 457 918	998 621	101 093	x	108 095
2011 gewichtet	—	—	—	—	—	14 303	21 490	14 720	1 490	x	1 593
2006 Anzahl	143 078	53 012	2 450	50 562	3 380 338	984 624	1 344 925	519 698	186 220	x	x
2006 gewichtet	—	—	—	—	—	14 728	20 117	7 773	2 785	x	x
2011 %	—	42,4	4,3	97,1	—	24,2	36,4	24,9	2,5	x	2,7
2006 %	—	37,1	4,6	95,4	—	29,1	39,8	15,4	5,5	x	x
631 Lkr. Fulda											
2011 Anzahl	169 671	87 121	2 929	84 192	2 836 356	1 490 469	587 074	273 787	85 564	1 572	x
2011 gewichtet	—	—	—	—	—	44 397	17 381	6 122	2 461	48	x
2006 Anzahl	167 523	80 047	2 341	77 706	2 569 598	1 457 990	576 271	105 455	87 451	x	x
2006 gewichtet	—	—	—	—	—	43 519	17 294	2 357	2 351	x	x
2011 %	—	51,3	3,4	97,6	—	52,7	20,6	7,3	2,9	0,1	x
2006 %	—	47,8	2,9	97,1	—	56,0	22,3	3,0	3,0	x	x

nach Verwaltungsbezirken

Von den gültigen Stimmen entfielen auf														Merkmal
REP	NPD	BIG	AGP	Die PARTEI	DKP	Tier-schutz-partei	APPD	BüSo	AUF	ödp	Wähler-gruppen (Seite 190)	darunter Freie Wähler	Son-stige	
10 985	2 296	x	x	x	x	x	7 584	x	x	1 878	2 047 170	1 408 147	x	2011 Anzahl
319	98	x	x	x	x	x	136	x	x	34	67 637	46 862	x	2011 gewichtet
41 035	7 404	x	x	x	x	x	7 679	x	x	x	1 948 683	1 392 199	7 700	2006 Anzahl
1 275	281	x	x	x	x	x	136	x	x	x	63 665	46 417	250	2006 gewichtet
0,1	0,0	x	x	x	x	x	0,0	x	x	0,0	18,4	12,7	x	2011 %
0,4	0,1	x	x	x	x	x	0,0	x	x	x	17,9	13,1	0,1	2006 %
														531 Lkr. Gießen
x	x	x	x	x	x	x	x	x	x	x	606 843	507 721	x	2011 Anzahl
x	x	x	x	x	x	x	x	x	x	x	17 509	15 022	x	2011 gewichtet
x	x	x	x	x	x	x	x	x	x	x	514 600	452 556	x	2006 Anzahl
x	x	x	x	x	x	x	x	x	x	x	15 290	13 483	x	2006 gewichtet
x	x	x	x	x	x	x	x	x	x	x	19,0	16,3	x	2011 %
x	x	x	x	x	x	x	x	x	x	x	18,1	16,0	x	2006 %
														532 Lahn-Dill-Kreis
x	2 296	x	x	x	x	x	x	x	x	x	404 635	376 525	x	2011 Anzahl
x	98	x	x	x	x	x	x	x	x	x	12 744	11 751	x	2011 gewichtet
22 457	7 404	x	x	x	x	x	x	x	x	x	423 202	385 615	7 700	2006 Anzahl
667	281	x	x	x	x	x	x	x	x	x	13 477	12 045	250	2006 gewichtet
x	0,1	x	x	x	x	x	x	x	x	x	16,2	15,0	x	2011 %
0,9	0,4	x	x	x	x	x	x	x	x	x	17,4	15,5	0,3	2006 %
														533 Lkr. Limburg-Weilburg
x	x	x	x	x	x	x	x	x	x	x	314 656	166 187	x	2011 Anzahl
x	x	x	x	x	x	x	x	x	x	x	11 042	5 803	x	2011 gewichtet
x	x	x	x	x	x	x	x	x	x	x	299 032	173 050	x	2006 Anzahl
x	x	x	x	x	x	x	x	x	x	x	10 238	5 770	x	2006 gewichtet
x	x	x	x	x	x	x	x	x	x	x	18,3	9,6	x	2011 %
x	x	x	x	x	x	x	x	x	x	x	17,0	9,6	x	2006 %
														534 Lkr. Marburg-Biedenkopf
10 985	x	x	x	x	x	x	7 584	x	x	1 878	452 549	188 901	x	2011 Anzahl
319	x	x	x	x	x	x	136	x	x	34	13 554	6 460	x	2011 gewichtet
18 578	x	x	x	x	x	x	7 679	x	x	x	450 711	179 600	x	2006 Anzahl
608	x	x	x	x	x	x	136	x	x	x	13 227	6 591	x	2006 gewichtet
0,3	x	x	x	x	x	x	0,1	x	x	0,0	14,8	7,1	x	2011 %
0,7	x	x	x	x	x	x	0,2	x	x	x	15,4	7,7	x	2006 %
														535 Vogelsbergkreis
x	x	x	x	x	x	x	x	x	x	x	268 487	168 813	x	2011 Anzahl
x	x	x	x	x	x	x	x	x	x	x	12 788	7 826	x	2011 gewichtet
x	x	x	x	x	x	x	x	x	x	x	261 138	201 378	x	2006 Anzahl
x	x	x	x	x	x	x	x	x	x	x	11 433	8 528	x	2006 gewichtet
x	x	x	x	x	x	x	x	x	x	x	27,9	17,1	x	2011 %
x	x	x	x	x	x	x	x	x	x	x	24,1	18,0	x	2006 %
														611000 Kassel, documenta-Stadt
24 966	x	x	x	x	x	x	x	x	x	x	2 176 894	1 162 446	x	2011 Anzahl
510	x	x	x	x	x	x	x	x	x	x	71 737	40 136	x	2011 gewichtet
27 589	x	x	x	x	x	x	x	x	x	x	1 968 374	1 232 624	11 122	2006 Anzahl
608	x	x	x	x	x	x	x	x	x	x	65 256	45 007	330	2006 gewichtet
0,1	x	x	x	x	x	x	x	x	x	x	15,0	8,4	x	2011 %
0,1	x	x	x	x	x	x	x	x	x	x	14,0	9,7	0,1	2006 %
														631 Lkr. Fulda
19 483	x	x	x	x	x	x	x	x	x	x	378 407	270 821	x	2011 Anzahl
351	x	x	x	x	x	x	x	x	x	x	13 432	9 405	x	2011 gewichtet
18 393	x	x	x	x	x	x	x	x	x	x	324 038	263 632	x	2006 Anzahl
339	x	x	x	x	x	x	x	x	x	x	11 847	9 507	x	2006 gewichtet
0,4	x	x	x	x	x	x	x	x	x	x	16,0	11,2	x	2011 %
0,4	x	x	x	x	x	x	x	x	x	x	15,2	12,2	x	2006 %

6. Ergebnisse der Gemeindewahlen 2011 und 2006

Merkmal	Wahlberechtigte	Wählerinnen und Wähler ---- Wahlbeteiligung	Abgegebene Stimmzettel		Gültige Stimmen	CDU	SPD	GRÜNE	FDP	DIE LINKE	PIRATEN
			ungültig	gültig							
632 Lkr. Hersfeld-Rotenburg											
2011 Anzahl	98 539	51 434	1 739	49 695	1 400 446	399 225	624 822	54 078	53 448	10 503	x
2011 gewichtet	—	—	—	—	—	14 104	23 130	1 482	1 500	257	x
2006 Anzahl	100 716	54 719	1 787	52 932	1 518 856	534 267	743 024	14 013	37 597	4 043	x
2006 gewichtet	—	—	—	—	—	18 065	26 284	370	1 276	100	x
2011 %	—	52,2	3,4	96,8	—	28,4	46,5	3,0	3,0	0,5	x
2006 %	—	54,3	3,3	96,7	—	34,1	49,7	0,7	2,4	0,2	x
633 Lkr. Kassel											
2011 Anzahl	192 434	101 447	3 939	97 508	2 987 996	769 922	1 515 092	296 130	47 436	20 848	x
2011 gewichtet	—	—	—	—	—	24 610	49 416	8 761	1 466	658	x
2006 Anzahl	193 325	97 470	3 338	94 132	2 876 900	883 258	1 497 220	111 011	74 009	3 014	x
2006 gewichtet	—	—	—	—	—	28 416	48 746	3 379	2 199	106	x
2011 %	—	52,7	3,9	97,2	—	25,2	50,7	9,0	1,5	0,7	x
2006 %	—	50,4	3,4	96,6	—	30,2	51,8	3,6	2,3	0,1	x
634 Schwalm-Eder-Kreis											
2011 Anzahl	147 747	82 883	3 433	79 450	2 275 278	628 648	1 055 862	199 179	103 551	13 491	x
2011 gewichtet	—	—	—	—	—	22 038	37 310	6 439	3 424	399	x
2006 Anzahl	149 620	83 258	3 050	80 208	2 295 407	693 220	1 108 295	92 315	121 955	x	x
2006 gewichtet	—	—	—	—	—	24 106	38 934	3 062	4 050	x	x
2011 %	—	56,1	4,1	96,2	—	27,7	47,0	8,1	4,3	0,5	x
2006 %	—	55,6	3,7	96,3	—	30,1	48,5	3,8	5,0	x	x
635 Lkr. Waldeck-Frankenberg											
2011 Anzahl	129 211	66 054	2 306	63 748	1 816 277	535 927	581 292	149 643	112 475	7 514	3 482
2011 gewichtet	—	—	—	—	—	18 456	20 169	4 776	3 964	232	132
2006 Anzahl	131 123	66 716	2 240	64 476	1 829 116	618 174	604 211	77 063	148 635	3 184	x
2006 gewichtet	—	—	—	—	—	21 327	21 019	2 463	5 170	94	x
2011 %	—	51,1	3,5	96,8	—	29,0	31,6	7,5	6,2	0,4	0,2
2006 %	—	50,9	3,4	96,6	—	33,1	32,6	3,8	8,0	0,1	x
636 Werra-Meißner-Kreis											
2011 Anzahl	85 042	46 263	2 020	44 243	1 238 061	384 924	564 518	111 460	29 086	16 169	x
2011 gewichtet	—	—	—	—	—	13 672	20 436	3 453	945	465	x
2006 Anzahl	88 100	48 061	1 694	46 367	1 314 688	408 422	629 676	55 913	52 665	x	x
2006 gewichtet	—	—	—	—	—	14 316	22 315	1 786	1 680	x	x
2011 %	—	54,4	4,4	96,3	—	30,9	46,2	7,8	2,1	1,1	x
2006 %	—	54,6	3,5	96,5	—	30,9	48,1	3,9	3,6	x	x

nach Verwaltungsbezirken

Von den gültigen Stimmen entfielen auf														Merkmal
REP	NPD	BIG	AGP	Die PARTEI	DKP	Tier-schutz-partei	APPD	BüSo	AUF	ödp	Wähler-gruppen (Seite 190)	darunter Freie Wähler	Son-stige	
632 Lkr. Hersfeld-Rotenburg														
x	x	x	x	x	x	x	x	x	x	x	x	258 370	138 054	x 2011 Anzahl
x	x	x	x	x	x	x	x	x	x	x	x	9 219	5 055	x 2011 gewichtet
x	x	x	x	x	x	x	x	x	x	x	x	185 912	138 248	x 2006 Anzahl
x	x	x	x	x	x	x	x	x	x	x	x	6 838	5 344	x 2006 gewichtet
x	x	x	x	x	x	x	x	x	x	x	x	18,6	10,2	x 2011 %
x	x	x	x	x	x	x	x	x	x	x	x	12,9	10,1	x 2006 %
633 Lkr. Kassel														
x	x	x	x	x	x	x	x	x	x	x	x	338 568	188 700	x 2011 Anzahl
x	x	x	x	x	x	x	x	x	x	x	x	12 594	7 568	x 2011 gewichtet
x	x	x	x	x	x	x	x	x	x	x	x	297 266	178 148	11 122 2006 Anzahl
x	x	x	x	x	x	x	x	x	x	x	x	10 957	7 087	330 2006 gewichtet
x	x	x	x	x	x	x	x	x	x	x	x	12,9	7,8	x 2011 %
x	x	x	x	x	x	x	x	x	x	x	x	11,6	7,5	0,4 2006 %
634 Schwalm-Eder-Kreis														
x	x	x	x	x	x	x	x	x	x	x	x	274 547	237 645	x 2011 Anzahl
x	x	x	x	x	x	x	x	x	x	x	x	9 836	8 252	x 2011 gewichtet
x	x	x	x	x	x	x	x	x	x	x	x	279 622	238 785	x 2006 Anzahl
x	x	x	x	x	x	x	x	x	x	x	x	10 056	8 465	x 2006 gewichtet
x	x	x	x	x	x	x	x	x	x	x	x	12,4	10,4	x 2011 %
x	x	x	x	x	x	x	x	x	x	x	x	12,5	10,6	x 2006 %
635 Lkr. Waldeck-Frankenberg														
5 483	x	x	x	x	x	x	x	x	x	x	x	420 461	174 359	x 2011 Anzahl
159	x	x	x	x	x	x	x	x	x	x	x	15 861	5 969	x 2011 gewichtet
9 196	x	x	x	x	x	x	x	x	x	x	x	368 653	303 903	x 2006 Anzahl
269	x	x	x	x	x	x	x	x	x	x	x	14 134	11 775	x 2006 gewichtet
0,2	x	x	x	x	x	x	x	x	x	x	x	24,9	9,4	x 2011 %
0,4	x	x	x	x	x	x	x	x	x	x	x	21,9	18,3	x 2006 %
636 Werra-Meißner-Kreis														
x	x	x	x	x	x	x	x	x	x	x	x	131 904	78 792	x 2011 Anzahl
x	x	x	x	x	x	x	x	x	x	x	x	5 273	2 795	x 2011 gewichtet
x	x	x	x	x	x	x	x	x	x	x	x	168 012	50 592	x 2006 Anzahl
x	x	x	x	x	x	x	x	x	x	x	x	6 266	1 942	x 2006 gewichtet
x	x	x	x	x	x	x	x	x	x	x	x	11,9	6,3	x 2011 %
x	x	x	x	x	x	x	x	x	x	x	x	13,5	4,2	x 2006 %

7. Verteilung der Sitze bei den Gemeindewahlen 2011 und 2006 nach Verwaltungsbezirken

Merkmal	Sitze insgesamt	davon entfielen auf														Wählergruppen (Seite 190)	darunter		Sonstige
		CDU	SPD	GRÜNE	FDP	DIE LINKE	PIRA-TEN	REP	NPD	Tierschutzpartei	AGP	DKP	AUF	Freie Wähler					
Land Hessen																			
2011 insg.	12 914	4 176	4 636	1 272	404	63	16	15	5	1	1	4	1	2 320	1 377	—			
2011 Frauen	3 011	846	1 147	492	82	20	1	4	1	1	—	1	—	416	215	—			
2006 insg.	13 156	4 784	4 890	643	548	19	—	31	13	1	—	5	—	2 215	1 564	7			
2006 Frauen	2 845	948	1 138	254	115	5	—	6	4	1	—	1	—	372	254	1			
davon																			
kreisfreie Städte																			
2011 insg.	387	112	103	97	15	15	10	5	1	—	1	—	—	28	8	—			
2011 Frauen	146	38	39	51	3	8	1	1	—	—	—	—	—	5	1	—			
2006 insg.	387	130	119	54	27	6	—	8	1	1	—	—	—	39	6	2			
2006 Frauen	146	44	47	28	7	2	—	2	—	1	—	—	—	14	2	1			
Landkreise																			
2011 insg.	12 527	4 064	4 533	1 175	389	48	6	10	4	1	—	4	1	2 292	1 369	—			
2011 Frauen	2 865	808	1 108	441	79	12	—	3	1	1	—	1	—	411	214	—			
2006 insg.	12 769	4 654	4 771	589	521	13	—	23	12	—	—	5	—	2 176	1 558	5			
2006 Frauen	2 699	904	1 091	226	108	3	—	4	4	—	—	1	—	358	252	—			
Regierungsbezirk Darmstadt																			
2011 insg.	6 171	2 030	2 043	789	219	43	9	11	4	1	1	4	1	1 016	553	—			
2011 Frauen	1 662	475	574	309	50	16	1	3	1	1	—	1	—	231	102	—			
2006 insg.	6 231	2 356	2 156	408	319	12	—	20	9	1	—	5	—	941	630	4			
2006 Frauen	1 608	540	611	172	65	5	—	6	2	1	—	1	—	204	132	1			
411000 Darmstadt, Wissenschaftsstadt																			
2011 insg.	71	18	15	23	2	3	2	—	—	—	—	—	—	8	—	—			
2011 Frauen	27	5	6	11	—	2	1	—	—	—	—	—	—	2	—	—			
2006 insg.	71	21	21	11	5	2	—	—	—	—	—	—	—	9	—	2			
2006 Frauen	25	6	8	7	1	—	—	—	—	—	—	—	—	2	—	1			
412000 Frankfurt am Main, Stadt																			
2011 insg.	93	28	20	24	4	5	2	1	1	—	1	—	—	7	4	—			
2011 Frauen	39	11	8	13	2	3	—	—	—	—	—	—	—	2	1	—			
2006 insg.	93	34	22	14	6	—	—	1	1	—	—	—	—	15	3	—			
2006 Frauen	39	9	11	8	3	—	—	—	—	—	—	—	—	8	2	—			
413000 Offenbach am Main, Stadt																			
2011 insg.	71	22	19	16	3	4	2	2	—	—	—	—	—	3	2	—			
2011 Frauen	24	6	7	9	—	2	—	—	—	—	—	—	—	—	—	—			
2006 insg.	71	25	23	8	5	4	—	3	—	1	—	—	—	2	2	—			
2006 Frauen	24	7	9	4	—	2	—	1	—	1	—	—	—	—	—	—			
414000 Wiesbaden, Landeshauptstadt																			
2011 insg.	81	27	23	16	4	3	2	2	—	—	—	—	—	4	1	—			
2011 Frauen	30	10	8	9	1	1	—	1	—	—	—	—	—	—	—	—			
2006 insg.	81	29	25	10	7	—	—	4	—	—	—	—	—	6	—	—			
2006 Frauen	31	11	11	5	2	—	—	1	—	—	—	—	—	1	—	—			
431 Lkr. Bergstraße																			
2011 insg.	652	225	207	72	19	3	—	—	—	—	—	—	—	126	66	—			
2011 Frauen	149	51	51	18	3	—	—	—	—	—	—	—	—	26	15	—			
2006 insg.	664	256	235	28	30	—	—	—	—	—	—	—	—	114	62	1			
2006 Frauen	159	60	62	5	5	—	—	—	—	—	—	—	—	27	14	—			
432 Lkr. Darmstadt-Dieburg																			
2011 insg.	725	235	277	90	22	—	—	—	—	—	—	4	1	96	39	—			
2011 Frauen	178	44	77	32	1	—	—	—	—	—	—	1	—	23	4	—			
2006 insg.	725	271	279	54	31	—	—	—	—	—	—	5	—	85	50	—			
2006 Frauen	182	50	85	22	4	—	—	—	—	—	—	1	—	20	12	—			
433 Lkr. Groß-Gerau																			
2011 insg.	482	143	191	60	10	2	—	—	—	1	—	—	—	75	26	—			
2011 Frauen	137	31	52	28	3	—	—	—	—	1	—	—	—	22	5	—			
2006 insg.	488	159	210	31	17	—	—	—	—	—	—	—	—	71	34	—			
2006 Frauen	138	42	59	13	7	—	—	—	—	—	—	—	—	17	8	—			

7. Verteilung der Sitze bei den Gemeindewahlen 2011 und 2006 nach Verwaltungsbezirken

Merkmal	Sitze insgesamt	davon entfielen auf													Wählergruppen (Seite 190)	darunter Freie Wähler	Sonstige
		CDU	SPD	GRÜNE	FDP	DIE LINKE	PIRATEN	REP	NPD	Tier-schutz partei	AGP	DKP	AUF				
434 Hochtaunuskreis																	
2011 insg.	445	155	88	85	31	2	—	2	—	—	—	—	—	—	82	46	—
2011 Frauen	145	47	31	34	11	—	—	—	—	—	—	—	—	—	22	7	—
2006 insg.	453	188	98	47	38	—	—	3	—	—	—	—	—	—	79	62	—
2006 Frauen	135	56	30	19	9	—	—	—	—	—	—	—	—	—	21	19	—
435 Main-Kinzig-Kreis																	
2011 insg.	907	295	363	72	27	10	—	3	—	—	—	—	—	—	137	73	—
2011 Frauen	218	57	93	28	8	5	—	2	—	—	—	—	—	—	25	9	—
2006 insg.	907	342	338	34	43	5	—	7	—	—	—	—	—	—	138	117	—
2006 Frauen	210	65	89	13	10	3	—	3	—	—	—	—	—	—	27	21	—
436 Main-Taunus-Kreis																	
2011 insg.	442	175	109	59	26	1	—	—	—	—	—	—	—	—	72	40	—
2011 Frauen	145	48	45	26	6	—	—	—	—	—	—	—	—	—	20	11	—
2006 insg.	442	200	107	23	42	—	—	—	1	—	—	—	—	—	69	28	—
2006 Frauen	128	48	42	14	9	—	—	—	—	—	—	—	—	—	15	4	—
437 Odenwaldkreis																	
2011 insg.	363	74	142	29	8	1	—	1	—	—	—	—	—	—	108	77	—
2011 Frauen	88	15	35	16	—	—	—	—	—	—	—	—	—	—	22	16	—
2006 insg.	367	88	160	16	7	—	—	—	—	—	—	—	—	—	96	81	—
2006 Frauen	76	14	38	10	1	—	—	—	—	—	—	—	—	—	13	12	—
438 Lkr. Offenbach																	
2011 insg.	515	185	139	70	23	6	—	—	—	—	—	—	—	—	92	39	—
2011 Frauen	154	53	42	22	5	2	—	—	—	—	—	—	—	—	30	13	—
2006 insg.	525	232	148	41	37	—	—	1	—	—	—	—	—	—	65	42	1
2006 Frauen	150	64	46	18	4	—	—	1	—	—	—	—	—	—	17	9	—
439 Rheingau-Taunus-Kreis																	
2011 insg.	551	188	179	83	22	—	—	—	—	—	—	—	—	—	79	34	—
2011 Frauen	131	36	49	29	5	—	—	—	—	—	—	—	—	—	12	1	—
2006 insg.	551	216	191	46	31	—	—	1	—	—	—	—	—	—	66	50	—
2006 Frauen	126	42	52	15	5	—	—	—	—	—	—	—	—	—	12	11	—
440 Wetteraukreis																	
2011 insg.	773	260	271	90	18	3	1	—	3	—	—	—	—	—	127	106	—
2011 Frauen	197	61	70	34	5	1	—	—	1	—	—	—	—	—	25	20	—
2006 insg.	793	295	299	45	20	1	—	—	7	—	—	—	—	—	126	99	—
2006 Frauen	185	66	69	19	5	—	—	—	2	—	—	—	—	—	24	20	—
Regierungsbezirk Gießen																	
2011 insg.	2 975	970	1 041	254	66	9	3	2	1	—	—	—	—	—	629	436	—
2011 Frauen	580	158	226	94	11	2	—	1	—	—	—	—	—	—	88	53	—
2006 insg.	3 061	1 104	1 090	132	83	5	—	9	4	—	—	—	—	—	633	465	1
2006 Frauen	541	184	209	44	19	—	—	—	2	—	—	—	—	—	83	60	—
531 Lkr. Gießen																	
2011 insg.	626	169	214	88	17	2	2	—	—	—	—	—	—	—	134	119	—
2011 Frauen	151	31	61	34	5	—	—	—	—	—	—	—	—	—	20	16	—
2006 insg.	636	197	231	48	24	4	—	—	—	—	—	—	—	—	132	115	—
2006 Frauen	151	39	59	19	7	—	—	—	—	—	—	—	—	—	27	21	—
532 Lahn-Dill-Kreis																	
2011 insg.	699	232	239	78	20	2	—	—	1	—	—	—	—	—	127	117	—
2011 Frauen	137	40	51	27	3	1	—	—	—	—	—	—	—	—	15	15	—
2006 insg.	699	253	242	33	23	—	—	5	4	—	—	—	—	—	138	119	1
2006 Frauen	118	44	45	9	6	—	—	—	2	—	—	—	—	—	12	11	—
533 Lkr. Limburg-Weilburg																	
2011 insg.	561	230	184	23	6	1	—	—	—	—	—	—	—	—	117	59	—
2011 Frauen	91	32	35	7	1	—	—	—	—	—	—	—	—	—	16	7	—
2006 insg.	567	255	187	13	8	—	—	—	—	—	—	—	—	—	104	59	—
2006 Frauen	74	38	21	2	2	—	—	—	—	—	—	—	—	—	11	5	—

7. Verteilung der Sitze bei den Gemeindewahlen 2011 und 2006 nach Verwaltungsbezirken

Merkmal	Sitze ins- gesamt	davon entfielen auf													Wähler- gruppen (Seite 190)	darunter Freie Wähler	Son- stige
		CDU	SPD	GRÜNE	FDP	DIE LINKE	PIRA- TEN	REP	NPD	Tier- schutz partei	AGP	DKP	AUF				
534 Lkr. Marburg-Biedenkopf																	
2011 insg.	646	211	249	56	11	3	1	2	—	—	—	—	—	—	113	59	—
2011 Frauen	135	36	57	22	1	1	—	1	—	—	—	—	—	17	5	—	
2006 insg.	668	248	252	32	12	1	—	4	—	—	—	—	—	119	70	—	
2006 Frauen	125	40	55	12	3	—	—	—	—	—	—	—	—	15	11	—	
535 Vogelsbergkreis																	
2011 insg.	443	128	155	9	12	1	—	—	—	—	—	—	—	138	82	—	
2011 Frauen	66	19	22	4	1	—	—	—	—	—	—	—	—	20	10	—	
2006 insg.	491	151	178	6	16	—	—	—	—	—	—	—	—	140	102	—	
2006 Frauen	73	23	29	2	1	—	—	—	—	—	—	—	—	18	12	—	
Regierungsbezirk Kassel																	
2011 insg.	3 768	1 176	1 552	229	119	11	4	2	—	—	—	—	—	675	388	—	
2011 Frauen	769	213	347	89	21	2	—	—	—	—	—	—	—	97	60	—	
2006 insg.	3 864	1 324	1 644	103	146	2	—	2	—	—	—	—	—	641	469	2	
2006 Frauen	696	224	318	38	31	—	—	—	—	—	—	—	—	85	62	—	
611000 Kassel, documenta-Stadt																	
2011 insg.	71	17	26	18	2	—	2	—	—	—	—	—	—	6	1	—	
2011 Frauen	26	6	10	9	—	—	—	—	—	—	—	—	—	1	—	—	
2006 insg.	71	21	28	11	4	—	—	—	—	—	—	—	—	7	1	—	
2006 Frauen	27	11	8	4	1	—	—	—	—	—	—	—	—	3	—	—	
631 Lkr. Fulda																	
2011 insg.	633	328	134	33	18	—	—	1	—	—	—	—	—	119	81	—	
2011 Frauen	132	59	35	11	2	—	—	—	—	—	—	—	—	25	17	—	
2006 insg.	649	356	144	14	19	—	—	1	—	—	—	—	—	115	92	—	
2006 Frauen	126	59	37	6	4	—	—	—	—	—	—	—	—	20	18	—	
632 Lkr. Hersfeld-Rotenburg																	
2011 insg.	490	139	239	11	11	1	—	—	—	—	—	—	—	89	51	—	
2011 Frauen	98	27	53	8	2	—	—	—	—	—	—	—	—	8	7	—	
2006 insg.	514	168	264	2	11	—	—	—	—	—	—	—	—	69	55	—	
2006 Frauen	83	26	41	2	1	—	—	—	—	—	—	—	—	13	12	—	
633 Lkr. Kassel																	
2011 insg.	831	199	424	61	11	5	—	—	—	—	—	—	—	131	93	—	
2011 Frauen	209	41	110	29	4	—	—	—	—	—	—	—	—	25	20	—	
2006 insg.	861	249	447	25	18	1	—	—	—	—	—	—	—	119	84	2	
2006 Frauen	186	46	104	9	5	—	—	—	—	—	—	—	—	22	16	—	
634 Schwalm-Eder-Kreis																	
2011 insg.	731	203	349	52	31	2	—	—	—	—	—	—	—	94	77	—	
2011 Frauen	126	35	63	12	6	1	—	—	—	—	—	—	—	9	6	—	
2006 insg.	737	219	359	25	35	—	—	—	—	—	—	—	—	99	81	—	
2006 Frauen	114	32	61	6	9	—	—	—	—	—	—	—	—	6	3	—	
635 Lkr. Waldeck-Frankenberg																	
2011 insg.	606	169	186	30	39	1	2	1	—	—	—	—	—	178	56	—	
2011 Frauen	93	25	37	10	3	—	—	—	—	—	—	—	—	18	4	—	
2006 insg.	610	187	192	14	47	1	—	1	—	—	—	—	—	168	137	—	
2006 Frauen	84	26	34	4	7	—	—	—	—	—	—	—	—	13	11	—	
636 Werra-Meißner-Kreis																	
2011 insg.	406	121	194	24	7	2	—	—	—	—	—	—	—	58	29	—	
2011 Frauen	85	20	39	10	4	1	—	—	—	—	—	—	—	11	6	—	
2006 insg.	422	124	210	12	12	—	—	—	—	—	—	—	—	64	19	—	
2006 Frauen	76	24	33	7	4	—	—	—	—	—	—	—	—	8	2	—	

8. Anteil der gewählten Frauen in den kreisfreien Städten und Landkreisen bei den Gemeindewahlen 2011

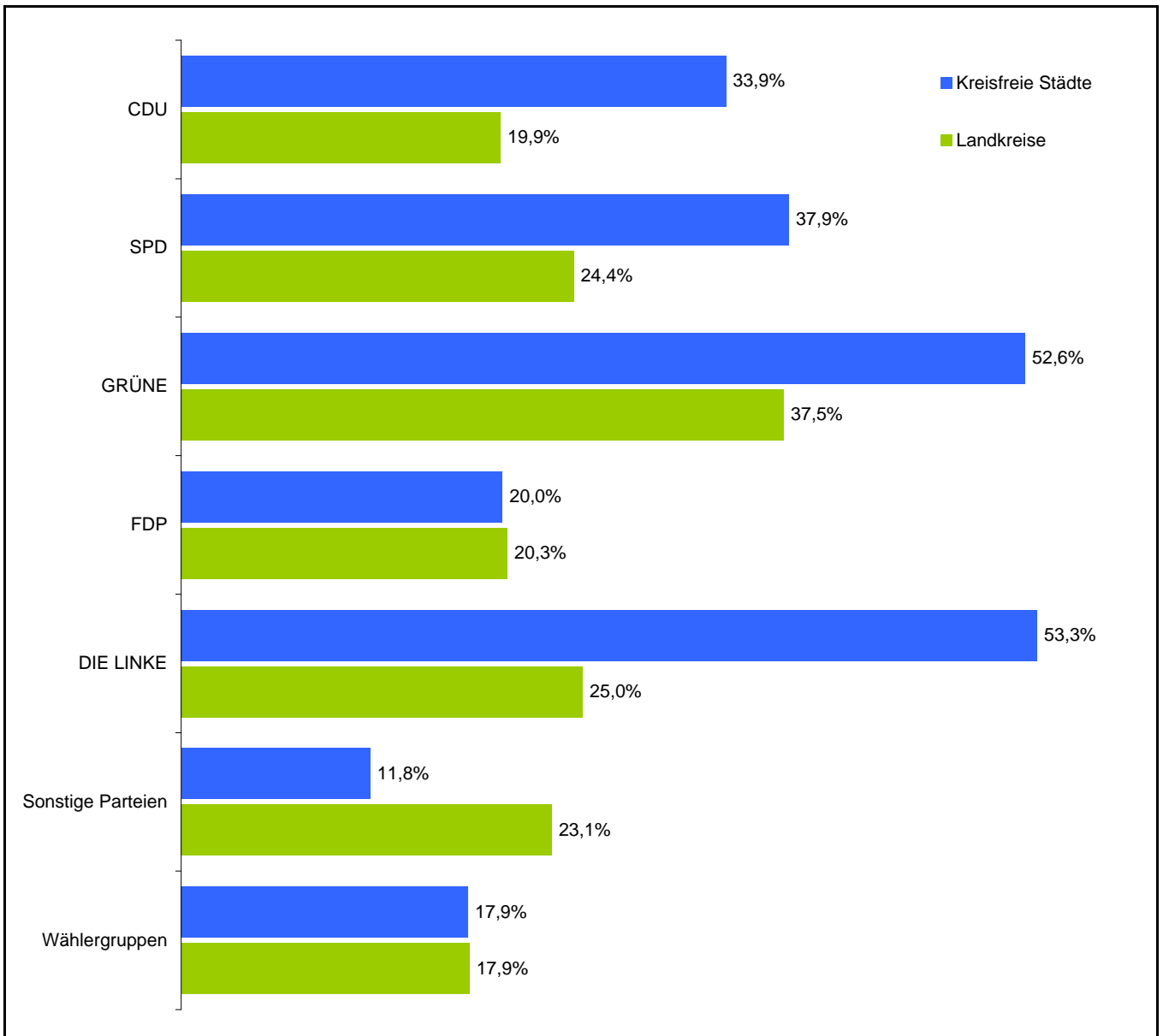

9. Ergebnisse der Kreiswahlen 2011 und 2006

Merkmal	Wahlberechtigte	Wählerinnen und Wähler ---- Wahlbeteiligung	Abgegebene Stimmzettel		Gültige Stimmen	CDU	SPD	GRÜNE	FDP
			ungültig	gültig					
Land Hessen									
2011 Anzahl	3 608 219	1 773 795	99 684	1 674 111	120 279 246	41 906 151	39 429 870	20 259 967	4 638 595
2011 gewichtet	—	—	—	—	—	580 975	552 149	280 354	65 046
2006 Anzahl	3 583 855	1 704 552	90 604	1 613 948	115 050 397	45 696 387	40 997 776	9 367 489	6 363 877
2006 gewichtet	—	—	—	—	—	637 088	580 966	129 857	88 779
2011 %	—	49,2	5,6	94,4	—	34,7	33,0	16,7	3,9
2006 %	—	47,6	5,3	94,7	—	39,5	36,0	8,0	5,5
Regierungsbezirk Darmstadt									
2011 Anzahl	1 974 610	956 383	53 435	902 948	66 037 016	23 318 724	19 945 241	12 555 011	2 709 728
2011 gewichtet	—	—	—	—	—	316 802	273 708	172 019	37 161
2006 Anzahl	1 945 074	907 847	46 836	861 011	62 694 681	25 507 370	20 845 212	5 944 430	3 881 445
2006 gewichtet	—	—	—	—	—	347 319	289 051	81 798	52 968
2011 %	—	48,4	5,6	94,4	—	35,1	30,3	19,1	4,1
2006 %	—	46,7	5,2	94,8	—	40,3	33,6	9,5	6,2
431 Lkr. Bergstraße									
2011 Anzahl	206 614	101 821	5 816	96 005	7 296 004	2 688 437	2 127 690	1 413 816	275 512
2011 gewichtet	—	—	—	—	—	35 376	27 997	18 604	3 625
2006 Anzahl	205 154	94 369	4 312	90 057	6 829 074	2 888 893	2 321 940	543 348	381 604
2006 gewichtet	—	—	—	—	—	38 097	30 620	7 165	5 032
2011 %	—	49,3	5,7	94,3	—	36,8	29,2	19,4	3,8
2006 %	—	46,0	4,6	95,4	—	42,3	34,0	8,0	5,6
432 Lkr. Darmstadt-Dieburg									
2011 Anzahl	223 032	111 862	6 142	105 720	7 132 857	2 167 450	2 574 635	1 541 164	253 452
2011 gewichtet	—	—	—	—	—	32 125	38 160	22 842	3 757
2006 Anzahl	219 029	102 840	5 378	97 462	6 544 719	2 414 956	2 605 233	722 291	366 697
2006 gewichtet	—	—	—	—	—	35 963	38 796	10 756	5 461
2011 %	—	50,2	5,5	94,5	—	30,4	36,1	21,6	3,6
2006 %	—	47,0	5,2	94,8	—	36,9	39,8	11,0	5,6
433 Lkr. Groß-Gerau									
2011 Anzahl	186 955	81 574	5 422	76 152	5 157 205	1 552 472	1 902 430	1 107 170	138 022
2011 gewichtet	—	—	—	—	—	22 924	28 092	16 349	2 038
2006 Anzahl	182 168	79 618	4 672	74 946	5 031 546	1 611 085	2 141 301	570 191	230 641
2006 gewichtet	—	—	—	—	—	23 997	31 895	8 493	3 435
2011 %	—	43,6	6,6	93,4	—	30,1	36,9	21,5	2,7
2006 %	—	43,7	5,9	94,1	—	32,0	42,6	11,3	4,6
434 Hochtaunuskreis									
2011 Anzahl	173 449	88 873	4 177	84 696	5 794 199	2 302 650	1 145 056	1 236 148	402 716
2011 gewichtet	—	—	—	—	—	33 659	16 738	18 069	5 887
2006 Anzahl	171 424	80 915	3 153	77 762	5 319 401	2 437 175	1 239 280	586 669	504 983
2006 gewichtet	—	—	—	—	—	35 628	18 116	8 576	7 382
2011 %	—	51,2	4,7	95,3	—	39,7	19,8	21,3	7,0
2006 %	—	47,2	3,9	96,1	—	45,8	23,3	11,0	9,5
435 Main-Kinzig-Kreis									
2011 Anzahl	311 914	145 547	9 075	136 472	11 231 702	3 720 219	3 997 625	1 696 986	368 311
2011 gewichtet	—	—	—	—	—	45 203	48 574	20 619	4 475
2006 Anzahl	307 443	138 734	8 944	129 790	10 582 727	4 084 857	3 742 257	806 271	653 334
2006 gewichtet	—	—	—	—	—	50 098	45 896	9 888	8 013
2011 %	—	46,7	6,2	93,8	—	33,1	35,6	15,1	3,3
2006 %	—	45,1	6,4	93,6	—	38,6	35,4	7,6	6,2
436 Main-Taunus-Kreis									
2011 Anzahl	173 379	86 520	3 809	82 711	6 436 451	2 699 202	1 452 093	1 370 777	337 105
2011 gewichtet	—	—	—	—	—	34 686	18 660	17 615	4 332
2006 Anzahl	169 806	80 075	3 296	76 779	5 963 855	2 758 260	1 442 132	670 453	490 593
2006 gewichtet	—	—	—	—	—	35 510	18 566	8 631	6 316
2011 %	—	49,9	4,4	95,6	—	41,9	22,6	21,3	5,2
2006 %	—	47,2	4,1	95,9	—	46,2	24,2	11,2	8,2
437 Odenwaldkreis									
2011 Anzahl	75 929	38 956	2 197	36 759	1 733 315	440 695	591 054	252 225	52 752
2011 gewichtet	—	—	—	—	—	9 346	12 535	5 349	1 119
2006 Anzahl	76 395	40 172	2 064	38 108	1 787 626	523 941	779 007	112 559	68 110
2006 gewichtet	—	—	—	—	—	11 169	16 607	2 399	1 452
2011 %	—	51,3	5,6	94,4	—	25,4	34,1	14,6	3,0
2006 %	—	52,6	5,1	94,9	—	29,3	43,6	6,3	3,8

nach Verwaltungsbezirken

Von den gültigen Stimmen entfielen auf											Merkmal
DIE LINKE	PIRA-TEN	REP	NPD	Tier-schutz-partei	APPD	Wähler-gruppen (Seite 45)	darunter		WASG	DKP	
							Freie Wähler	ZL			
Land Hessen											
2 897 358	1 300 462	742 308	504 100	175 846	21 013	8 403 576	7 599 576	562 187	x	x	2011 Anzahl
40 460	17 071	10 195	6 420	2 386	274	118 781	107 701	7 693	x	x	2011 gewichtet
1 307 202	x	1 609 582	402 042	x	x	8 925 711	6 738 344	1 655 226	295 689	84 642	2006 Anzahl
16 940	x	22 518	5 229	x	x	127 365	95 424	23 892	3 946	1 260	2006 gewichtet
2,4	1,0	0,6	0,4	0,1	0,0	7,1	6,4	0,5	x	x	2011 %
1,0	x	1,4	0,3	x	x	7,9	5,9	1,5	0,2	0,1	2006 %
Regierungsbezirk Darmstadt											
1 453 772	933 792	473 835	361 363	61 938	x	4 223 612	3 678 567	379 847	x	x	2011 Anzahl
19 808	12 216	6 548	4 553	915	x	59 219	51 676	5 291	x	x	2011 gewichtet
622 725	x	1 022 114	288 366	x	x	4 342 393	3 194 933	925 116	155 984	84 642	2006 Anzahl
7 594	x	14 109	3 730	x	x	61 125	44 995	13 368	2 057	1 260	2006 gewichtet
2,2	1,4	0,7	0,5	0,1	x	6,6	5,7	0,6	x	x	2011 %
0,9	x	1,6	0,4	x	x	7,1	5,2	1,6	0,2	0,1	2006 %
431 Lkr. Bergstraße											
160 832	95 691	164 937	x	x	x	369 089	369 089	x	x	x	2011 Anzahl
2 116	1 259	2 170	x	x	x	4 857	4 857	x	x	x	2011 gewichtet
x	x	221 340	x	x	x	315 965	315 965	x	155 984	x	2006 Anzahl
x	x	2 919	x	x	x	4 167	4 167	x	2 057	x	2006 gewichtet
2,2	1,3	2,3	x	x	x	5,1	5,1	x	x	x	2011 %
x	x	3,2	x	x	x	4,6	4,6	x	2,3	x	2006 %
432 Lkr. Darmstadt-Dieburg											
219 796	145 598	x	x	x	x	230 762	230 762	x	x	x	2011 Anzahl
3 258	2 158	x	x	x	x	3 420	3 420	x	x	x	2011 gewichtet
x	x	x	x	x	x	350 900	222 439	128 461	x	84 642	2006 Anzahl
x	x	x	x	x	x	5 225	3 312	1 913	x	1 260	2006 gewichtet
3,1	2,0	x	x	x	x	3,2	3,2	x	x	x	2011 %
x	x	x	x	x	x	5,4	3,4	2,0	x	1,3	2006 %
433 Lkr. Groß-Gerau											
x	x	x	x	61 938	x	395 173	113 787	213 711	x	x	2011 Anzahl
x	x	x	x	915	x	5 835	1 680	3 156	x	x	2011 gewichtet
x	x	x	x	x	x	478 328	246 510	231 818	x	x	2006 Anzahl
x	x	x	x	x	x	7 125	3 672	3 453	x	x	2006 gewichtet
x	x	x	x	1,2	x	7,7	2,2	4,1	x	x	2011 %
x	x	x	x	x	x	9,5	4,9	4,6	x	x	2006 %
434 Hochtaunuskreis											
132 704	112 797	97 886	x	x	x	364 242	364 242	x	x	x	2011 Anzahl
1 940	1 649	1 431	x	x	x	5 324	5 324	x	x	x	2011 gewichtet
x	x	103 943	x	x	x	447 351	305 490	141 861	x	x	2006 Anzahl
x	x	1 519	x	x	x	6 540	4 466	2 074	x	x	2006 gewichtet
2,3	1,9	1,7	x	x	x	6,3	6,3	x	x	x	2011 %
x	x	2,0	x	x	x	8,4	5,7	2,7	x	x	2006 %
435 Main-Kinzig-Kreis											
364 965	195 844	168 719	151 906	x	x	567 127	567 127	x	x	x	2011 Anzahl
4 435	2 380	2 050	1 846	x	x	6 891	6 891	x	x	x	2011 gewichtet
383 431	x	428 203	x	x	x	484 374	484 374	x	x	x	2006 Anzahl
4 703	x	5 252	x	x	x	5 941	5 941	x	x	x	2006 gewichtet
3,2	1,7	1,5	1,4	x	x	5,0	5,0	x	x	x	2011 %
3,6	x	4,0	x	x	x	4,6	4,6	x	x	x	2006 %
436 Main-Taunus-Kreis											
x	x	x	x	x	x	577 274	313 615	166 136	x	x	2011 Anzahl
x	x	x	x	x	x	7 418	4 030	2 135	x	x	2011 gewichtet
x	x	102 909	x	x	x	499 508	275 285	127 128	x	x	2006 Anzahl
x	x	1 325	x	x	x	6 431	3 544	1 637	x	x	2006 gewichtet
x	x	x	x	x	x	9,0	4,9	2,6	x	x	2011 %
x	x	1,7	x	x	x	8,4	4,6	2,1	x	x	2006 %
437 Odenwaldkreis											
50 622	x	42 293	x	x	x	303 674	303 674	x	x	x	2011 Anzahl
1 074	x	897	x	x	x	6 440	6 440	x	x	x	2011 gewichtet
x	x	59 696	x	x	x	244 313	188 967	55 346	x	x	2006 Anzahl
x	x	1 273	x	x	x	5 208	4 028	1 180	x	x	2006 gewichtet
2,9	x	2,4	x	x	x	17,5	17,5	x	x	x	2011 %
x	x	3,3	x	x	x	13,7	10,6	3,1	x	x	2006 %

9. Ergebnisse der Kreiswahlen 2011 und 2006

Merkmal	Wahlberechtigte	Wählerinnen und Wähler ---- Wahlbeteiligung	Abgegebene Stimmzettel		Gültige Stimmen	CDU	SPD	GRÜNE	FDP
			ungültig	gültig					
438 Lkr. Offenbach									
2011 Anzahl	251 665	113 979	6 991	106 988	8 866 904	3 329 706	2 251 372	1 854 162	383 122
2011 gewichtet	—	—	—	—	—	40 176	27 165	22 372	4 623
2006 Anzahl	248 205	111 475	6 052	105 423	8 725 998	4 029 427	2 428 559	956 475	551 200
2006 gewichtet	—	—	—	—	—	48 681	29 341	11 556	6 659
2011 %	—	45,3	6,1	93,9	—	37,6	25,4	20,9	4,3
2006 %	—	44,9	5,4	94,6	—	46,2	27,8	11,0	6,3
439 Rheingau-Taunus-Kreis									
2011 Anzahl	142 664	73 332	3 873	69 459	4 033 605	1 444 875	1 242 695	764 316	200 005
2011 gewichtet	—	—	—	—	—	24 881	21 399	13 162	3 444
2006 Anzahl	141 207	70 622	3 337	67 285	3 916 622	1 559 015	1 316 719	401 724	238 567
2006 gewichtet	—	—	—	—	—	26 783	22 620	6 901	4 098
2011 %	—	51,4	5,3	94,7	—	35,8	30,8	18,9	5,0
2006 %	—	50,0	4,7	95,3	—	39,8	33,6	10,3	6,1
440 Wetteraukreis									
2011 Anzahl	229 009	113 919	5 933	107 986	8 354 774	2 973 018	2 660 591	1 318 247	298 731
2011 gewichtet	—	—	—	—	—	38 426	34 388	17 038	3 861
2006 Anzahl	224 243	109 027	5 628	103 399	7 993 113	3 199 761	2 828 784	574 449	395 716
2006 gewichtet	—	—	—	—	—	41 392	36 593	7 431	5 119
2011 %	—	49,7	5,2	94,8	—	35,6	31,8	15,8	3,6
2006 %	—	48,6	5,2	94,8	—	40,0	35,4	7,2	5,0
Regierungsbezirk Gießen									
2011 Anzahl	808 057	382 236	20 353	361 883	26 146 683	8 962 874	8 802 797	3 908 309	837 172
2011 gewichtet	—	—	—	—	—	124 986	121 599	53 625	11 738
2006 Anzahl	805 779	366 577	18 958	347 619	24 916 672	9 801 216	8 782 470	1 800 929	1 098 114
2006 gewichtet	—	—	—	—	—	137 634	122 513	24 678	15 331
2011 %	—	47,3	5,3	94,7	—	34,5	33,6	14,8	3,2
2006 %	—	45,5	5,2	94,8	—	39,6	35,2	7,1	4,4
531 Lkr. Gießen									
2011 Anzahl	199 247	95 664	5 168	90 496	6 966 383	2 034 344	2 334 231	1 165 340	241 680
2011 gewichtet	—	—	—	—	—	26 427	30 323	15 138	3 140
2006 Anzahl	194 376	87 147	5 080	82 067	6 310 277	2 180 386	2 245 219	568 872	334 544
2006 gewichtet	—	—	—	—	—	28 357	29 200	7 398	4 351
2011 %	—	48,0	5,4	94,6	—	29,2	33,5	16,7	3,5
2006 %	—	44,8	5,8	94,2	—	34,6	35,6	9,0	5,3
532 Lahn-Dill-Kreis									
2011 Anzahl	197 184	81 505	4 454	77 051	5 891 556	2 045 836	1 941 080	799 559	180 868
2011 gewichtet	—	—	—	—	—	26 756	25 386	10 457	2 365
2006 Anzahl	197 860	79 918	4 012	75 906	5 757 319	2 192 610	2 025 936	321 970	242 723
2006 gewichtet	—	—	—	—	—	28 908	26 710	4 245	3 200
2011 %	—	41,3	5,5	94,5	—	34,7	32,9	13,6	3,1
2006 %	—	40,4	5,0	95,0	—	38,1	35,2	5,6	4,2
533 Lkr. Limburg-Weilburg									
2011 Anzahl	133 960	63 185	3 263	59 922	3 919 787	1 706 897	1 179 288	495 129	124 449
2011 gewichtet	—	—	—	—	—	26 093	18 028	7 569	1 902
2006 Anzahl	134 488	61 998	3 228	58 770	3 825 952	1 836 326	1 221 086	198 261	127 546
2006 gewichtet	—	—	—	—	—	28 208	18 757	3 045	1 959
2011 %	—	47,2	5,2	94,8	—	43,5	30,1	12,6	3,2
2006 %	—	46,1	5,2	94,8	—	48,0	31,9	5,2	3,3
534 Lkr. Marburg-Biedenkopf									
2011 Anzahl	188 467	94 363	4 673	89 690	6 870 060	2 298 232	2 491 048	1 127 563	178 035
2011 gewichtet	—	—	—	—	—	30 004	32 521	14 721	2 324
2006 Anzahl	186 965	88 485	3 976	84 509	6 458 891	2 558 543	2 330 610	576 706	258 230
2006 gewichtet	—	—	—	—	—	33 476	30 494	7 546	3 379
2011 %	—	50,1	5,0	95,0	—	33,5	36,3	16,4	2,6
2006 %	—	47,3	4,5	95,5	—	39,6	36,1	8,9	4,0
535 Vogelsbergkreis									
2011 Anzahl	89 199	47 519	2 795	44 724	2 498 897	877 565	857 150	320 718	112 140
2011 gewichtet	—	—	—	—	—	15 706	15 341	5 740	2 007
2006 Anzahl	92 090	49 029	2 662	46 367	2 564 233	1 033 351	959 619	135 120	135 071
2006 gewichtet	—	—	—	—	—	18 685	17 352	2 443	2 442
2011 %	—	53,3	5,9	94,1	—	35,1	34,3	12,8	4,5
2006 %	—	53,2	5,4	94,6	—	40,3	37,4	5,3	5,3

nach Verwaltungsbezirken

Von den gültigen Stimmen entfielen auf											Merkmal
DIE LINKE	PIRA-TEN	REP	NPD	Tier-schutz-partei	APPD	Wähler-gruppen (Seite 45)	darunter		WASG	DKP	
							Freie Wähler	ZL			
											438 Lkr. Offenbach
231 437	222 934	x	x	x	x	594 171	594 171	x	x	x	x 2011 Anzahl
2 793	2 690	x	x	x	x	7 169	7 169	x	x	x	x 2011 gewichtet
239 294	x	x	x	x	x	521 043	395 794	x	x	x	x 2006 Anzahl
2 891	x	x	x	x	x	6 295	4 782	x	x	x	x 2006 gewichtet
2,6	2,5	x	x	x	x	6,7	6,7	x	x	x	x 2011 %
2,7	x	x	x	x	x	6,0	4,5	x	x	x	x 2006 %
											439 Rheingau-Taunus-Kreis
93 155	x	x	x	x	x	288 559	288 559	x	x	x	x 2011 Anzahl
1 604	x	x	x	x	x	4 969	4 969	x	x	x	x 2011 gewichtet
x	x	106 023	x	x	x	294 574	294 574	x	x	x	x 2006 Anzahl
x	x	1 821	x	x	x	5 061	5 061	x	x	x	x 2006 gewichtet
2,3	x	x	x	x	x	7,2	7,2	x	x	x	x 2011 %
x	x	2,7	x	x	x	7,5	7,5	x	x	x	x 2006 %
											440 Wetteraukreis
200 261	160 928	x	209 457	x	x	533 541	533 541	x	x	x	x 2011 Anzahl
2 588	2 080	x	2 707	x	x	6 896	6 896	x	x	x	x 2011 gewichtet
x	x	x	288 366	x	x	706 037	465 535	240 502	x	x	x 2006 Anzahl
x	x	x	3 730	x	x	9 133	6 022	3 111	x	x	x 2006 gewichtet
2,4	1,9	x	2,5	x	x	6,4	6,4	x	x	x	x 2011 %
x	x	x	3,6	x	x	8,8	5,8	3,0	x	x	x 2006 %
											Regierungsbezirk Gießen
824 585	230 452	106 789	142 737	x	21 013	2 309 955	2 204 869	66 111	x	x	x 2011 Anzahl
11 417	3 000	1 394	1 867	x	274	31 981	30 616	859	x	x	x 2011 gewichtet
556 641	x	370 046	113 676	x	x	2 264 134	2 134 746	127 901	129 446	x	x 2006 Anzahl
7 264	x	5 317	1 499	x	x	31 676	29 570	2 087	1 707	x	x 2006 gewichtet
3,2	0,8	0,4	0,5	x	0,1	8,8	8,5	0,2	x	x	x 2011 %
2,1	x	1,5	0,4	x	x	9,1	8,5	0,6	0,5	x	x 2006 %
											531 Lkr. Gießen
174 912	136 250	x	x	x	x	879 626	774 540	66 111	x	x	x 2011 Anzahl
2 272	1 770	x	x	x	x	11 427	10 062	859	x	x	x 2011 gewichtet
239 512	x	x	x	x	x	741 744	740 257	x	x	x	x 2006 Anzahl
3 115	x	x	x	x	x	9 647	9 627	x	x	x	x 2006 gewichtet
2,5	2,0	x	x	x	x	12,6	11,1	0,9	x	x	x 2011 %
3,8	x	x	x	x	x	11,8	11,7	x	x	x	x 2006 %
											532 Lahn-Dill-Kreis
159 730	x	x	142 737	x	x	621 746	621 746	x	x	x	x 2011 Anzahl
2 089	x	x	1 867	x	x	8 131	8 131	x	x	x	x 2011 gewichtet
x	x	77 243	113 676	x	x	653 715	653 715	x	129 446	x	x 2006 Anzahl
x	x	1 018	1 499	x	x	8 619	8 619	x	1 707	x	x 2006 gewichtet
2,7	x	x	2,4	x	x	10,6	10,6	x	x	x	x 2011 %
x	x	1,3	2,0	x	x	11,4	11,4	x	2,2	x	x 2006 %
											533 Lkr. Limburg-Weilburg
102 063	x	x	x	x	x	311 961	311 961	x	x	x	x 2011 Anzahl
1 560	x	x	x	x	x	4 769	4 769	x	x	x	x 2011 gewichtet
x	x	72 884	x	x	x	369 849	287 142	82 707	x	x	x 2006 Anzahl
x	x	1 120	x	x	x	5 681	4 411	1 270	x	x	x 2006 gewichtet
2,6	x	x	x	x	x	8,0	8,0	x	x	x	x 2011 %
x	x	1,9	x	x	x	9,7	7,5	2,2	x	x	x 2006 %
											534 Lkr. Marburg-Biedenkopf
298 459	94 202	106 789	x	x	21 013	254 719	254 719	x	x	x	x 2011 Anzahl
3 896	1 230	1 394	x	x	274	3 325	3 325	x	x	x	x 2011 gewichtet
317 129	x	159 577	x	x	x	258 096	258 096	x	x	x	x 2006 Anzahl
4 149	x	2 088	x	x	x	3 377	3 377	x	x	x	x 2006 gewichtet
4,3	1,4	1,6	x	x	0,3	3,7	3,7	x	x	x	x 2011 %
4,9	x	2,5	x	x	x	4,0	4,0	x	x	x	x 2006 %
											535 Vogelsbergkreis
89 421	x	x	x	x	x	241 903	241 903	x	x	x	x 2011 Anzahl
1 600	x	x	x	x	x	4 329	4 329	x	x	x	x 2011 gewichtet
x	x	60 342	x	x	x	240 730	195 536	45 194	x	x	x 2006 Anzahl
x	x	1 091	x	x	x	4 353	3 536	817	x	x	x 2006 gewichtet
3,6	x	x	x	x	x	9,7	9,7	x	x	x	x 2011 %
x	x	2,4	x	x	x	9,4	7,6	1,8	x	x	x 2006 %

9. Ergebnisse der Kreiswahlen 2011 und 2006

Merkmal	Wahlberechtigte	Wählerinnen und Wähler ---- Wahlbeteiligung	Abgegebene Stimmzettel		Gültige Stimmen	CDU	SPD	GRÜNE	FDP
			ungültig	gültig					
Regierungsbezirk Kassel									
2011 Anzahl	825 552	435 176	25 896	409 280	28 095 547	9 624 553	10 681 832	3 796 647	1 091 695
2011 gewichtet	—	—	—	—	—	139 187	156 842	54 710	16 147
2006 Anzahl	833 002	430 128	24 810	405 318	27 439 044	10 387 801	11 370 094	1 622 130	1 384 318
2006 gewichtet	—	—	—	—	—	152 135	169 402	23 381	20 480
2011 %	—	52,7	6,0	94,0	—	34,0	38,3	13,4	3,9
2006 %	—	51,6	5,8	94,2	—	37,5	41,8	5,8	5,1
631 Lkr. Fulda									
2011 Anzahl	170 459	87 208	4 389	82 819	6 238 687	3 306 014	1 190 472	901 382	229 807
2011 gewichtet	—	—	—	—	—	43 888	15 804	11 966	3 051
2006 Anzahl	168 183	80 140	4 125	76 015	5 633 180	3 254 729	1 157 950	298 337	226 122
2006 gewichtet	—	—	—	—	—	43 920	15 626	4 026	3 051
2011 %	—	51,2	5,0	95,0	—	53,0	19,1	14,4	3,7
2006 %	—	47,7	5,1	94,9	—	57,8	20,6	5,3	4,0
632 Lkr. Hersfeld-Rotenburg									
2011 Anzahl	98 879	51 399	3 017	48 382	2 743 234	936 624	1 177 128	279 786	97 864
2011 gewichtet	—	—	—	—	—	16 519	20 761	4 935	1 726
2006 Anzahl	101 037	54 738	3 159	51 579	2 903 843	1 079 570	1 397 867	84 047	86 582
2006 gewichtet	—	—	—	—	—	19 176	24 829	1 493	1 538
2011 %	—	52,0	5,9	94,1	—	34,1	42,9	10,2	3,6
2006 %	—	54,2	5,8	94,2	—	37,2	48,1	2,9	3,0
633 Lkr. Kassel									
2011 Anzahl	193 043	101 309	6 596	94 713	7 335 798	1 922 504	3 519 800	1 065 083	172 242
2011 gewichtet	—	—	—	—	—	24 822	45 444	13 751	2 224
2006 Anzahl	193 844	97 346	5 898	91 448	7 031 643	2 202 779	3 622 902	572 593	323 743
2006 gewichtet	—	—	—	—	—	28 648	47 117	7 447	4 210
2011 %	—	52,5	6,5	93,5	—	26,2	48,0	14,5	2,3
2006 %	—	50,2	6,1	93,9	—	31,3	51,5	8,1	4,6
634 Schwalm-Eder-Kreis									
2011 Anzahl	148 262	82 807	5 551	77 256	5 140 637	1 420 737	2 268 293	663 610	247 695
2011 gewichtet	—	—	—	—	—	21 352	34 089	9 973	3 722
2006 Anzahl	150 111	83 218	5 515	77 703	5 144 608	1 571 371	2 431 501	294 445	305 288
2006 gewichtet	—	—	—	—	—	23 734	36 725	4 447	4 611
2011 %	—	55,9	6,7	93,3	—	27,6	44,1	12,9	4,8
2006 %	—	55,4	6,6	93,4	—	30,5	47,3	5,7	5,9
635 Lkr. Waldeck-Frankenberg									
2011 Anzahl	129 635	66 205	3 512	62 693	4 155 348	1 270 503	1 432 417	593 175	247 189
2011 gewichtet	—	—	—	—	—	19 168	21 611	8 949	3 729
2006 Anzahl	131 521	66 699	3 366	63 333	4 182 584	1 469 038	1 507 337	249 893	303 698
2006 gewichtet	—	—	—	—	—	22 244	22 824	3 784	4 599
2011 %	—	51,1	5,3	94,7	—	30,6	34,5	14,3	5,9
2006 %	—	50,7	5,0	95,0	—	35,1	36,0	6,0	7,3
636 Werra-Meißner-Kreis									
2011 Anzahl	85 274	46 248	2 831	43 417	2 481 843	768 171	1 093 722	293 611	96 898
2011 gewichtet	—	—	—	—	—	13 438	19 133	5 136	1 695
2006 Anzahl	88 306	47 987	2 747	45 240	2 543 186	810 314	1 252 537	122 815	138 885
2006 gewichtet	—	—	—	—	—	14 414	22 281	2 185	2 471
2011 %	—	54,2	6,1	93,9	—	31,0	44,1	11,8	3,9
2006 %	—	54,3	5,7	94,3	—	31,9	49,3	4,8	5,5

nach Verwaltungsbezirken

Von den gültigen Stimmen entfielen auf											Merkmal
DIE LINKE	PIRATEN	REP	NPD	Tierschutzpartei	APPD	Wählergruppen (Seite 45)	darunter		WASG	DKP	
							Freie Wähler	ZL			
											Regierungsbezirk Kassel
619 001	136 218	161 684	x	113 908	x	1 870 009	1 716 140	116 229	x	x	x 2011 Anzahl
9 235	1 855	2 253	x	1 471	x	27 581	25 409	1 543	x	x	x 2011 gewichtet
127 836	x	217 422	x	x	x	2 319 184	1 408 665	602 209	10 259	x	x 2006 Anzahl
2 082	x	3 092	x	x	x	34 564	20 859	8 437	182	x	x 2006 gewichtet
2,3	0,5	0,6	x	0,4	x	6,7	6,2	0,4	x	x	x 2011 %
0,5	x	0,8	x	x	x	8,5	5,1	2,1	x	x	x 2006 %
											631 Lkr. Fulda
x	x	102 943	x	x	x	508 069	391 840	116 229	x	x	x 2011 Anzahl
x	x	1 367	x	x	x	6 745	5 202	1 543	x	x	x 2011 gewichtet
x	x	121 374	x	x	x	574 668	484 838	89 830	x	x	x 2006 Anzahl
x	x	1 638	x	x	x	7 755	6 542	1 212	x	x	x 2006 gewichtet
x	x	1,7	x	x	x	8,1	6,3	1,9	x	x	x 2011 %
x	x	2,2	x	x	x	10,2	8,6	1,6	x	x	x 2006 %
											632 Lkr. Hersfeld-Rotenburg
68 831	x	x	x	x	x	183 001	158 848	x	x	x	x 2011 Anzahl
1 214	x	x	x	x	x	3 228	2 802	x	x	x	x 2011 gewichtet
55 733	x	x	x	x	x	200 044	130 017	x	x	x	x 2006 Anzahl
990	x	x	x	x	x	3 553	2 309	x	x	x	x 2006 gewichtet
2,5	x	x	x	x	x	6,7	5,8	x	x	x	x 2011 %
1,9	x	x	x	x	x	6,9	4,5	x	x	x	x 2006 %
											633 Lkr. Kassel
216 420	91 718	x	x	113 908	x	234 123	234 123	x	x	x	x 2011 Anzahl
2 794	1 184	x	x	1 471	x	3 023	3 023	x	x	x	x 2011 gewichtet
x	x	x	x	x	x	309 626	x	309 626	x	x	x 2006 Anzahl
x	x	x	x	x	x	4 027	x	4 027	x	x	x 2006 gewichtet
2,9	1,3	x	x	1,6	x	3,2	3,2	x	x	x	x 2011 %
x	x	x	x	x	x	4,4	x	4,4	x	x	x 2006 %
											634 Schwalm-Eder-Kreis
156 282	x	x	x	x	x	384 020	370 533	x	x	x	x 2011 Anzahl
2 349	x	x	x	x	x	5 772	5 569	x	x	x	x 2011 gewichtet
x	x	x	x	x	x	542 003	309 343	152 197	x	x	x 2006 Anzahl
x	x	x	x	x	x	8 186	4 672	2 299	x	x	x 2006 gewichtet
3,0	x	x	x	x	x	7,5	7,2	x	x	x	x 2011 %
x	x	x	x	x	x	10,5	6,0	3,0	x	x	x 2006 %
											635 Lkr. Waldeck-Frankenberg
94 302	44 500	58 741	x	x	x	414 521	414 521	x	x	x	x 2011 Anzahl
1 423	671	886	x	x	x	6 254	6 254	x	x	x	x 2011 gewichtet
72 103	x	96 048	x	x	x	484 467	484 467	x	x	x	x 2006 Anzahl
1 092	x	1 454	x	x	x	7 336	7 336	x	x	x	x 2006 gewichtet
2,3	1,1	1,4	x	x	x	10,0	10,0	x	x	x	x 2011 %
1,7	x	2,3	x	x	x	11,6	11,6	x	x	x	x 2006 %
											636 Werra-Meißner-Kreis
83 166	x	x	x	x	x	146 275	146 275	x	x	x	x 2011 Anzahl
1 455	x	x	x	x	x	2 559	2 559	x	x	x	x 2011 gewichtet
x	x	x	x	x	x	208 376	x	50 556	10 259	x	x 2006 Anzahl
x	x	x	x	x	x	3 707	x	899	182	x	x 2006 gewichtet
3,4	x	x	x	x	x	5,9	5,9	x	x	x	x 2011 %
x	x	x	x	x	x	8,2	x	2,0	0,4	x	x 2006 %

10. Verteilung der Sitze bei den Kreiswahlen 2011 und 2006 nach Verwaltungsbezirken

Merkmal	Sitze insgesamt	davon entfielen auf												darunter		
		CDU	SPD	GRÜNE	FDP	DIE LINKE	PIRATEN	REP	NPD	Tier-schutz-partei	WASG	DKP	Wähler-gruppen (Seite 45)	Freie Wähler	ZL	
Land Hessen																
2011 insg.	1 543	538	511	251	61	37	13	8	5	2	—	—	117	106	8	
2011 Frauen	491	141	172	129	10	17	—	—	—	1	—	—	21	18	3	
2006 insg.	1 543	609	559	121	83	14	—	21	5	—	4	1	126	96	22	
2006 Frauen	478	166	201	63	17	7	—	4	1	—	—	—	19	13	5	
Regierungsbezirk Darmstadt																
2011 insg.	742	261	223	141	32	16	8	5	3	1	—	—	52	45	5	
2011 Frauen	253	76	81	73	6	6	—	—	—	—	—	—	11	9	2	
2006 insg.	742	297	249	71	46	5	—	12	3	—	2	1	56	42	12	
2006 Frauen	246	88	94	39	10	2	—	3	—	—	—	—	10	8	2	
431 Lkr. Bergstraße																
2011 insg.	81	30	23	16	3	2	1	2	—	—	—	—	4	4	—	
2011 Frauen	21	5	10	5	—	1	—	—	—	—	—	—	—	—	—	
2006 insg.	81	34	28	6	4	—	—	3	—	—	2	—	4	4	—	
2006 Frauen	22	9	9	3	—	—	—	—	—	—	—	—	1	1	—	
432 Lkr. Darmstadt-Dieburg																
2011 insg.	71	22	26	15	3	2	1	—	—	—	—	—	2	2	—	
2011 Frauen	28	7	10	8	1	—	—	—	—	—	—	—	2	2	—	
2006 insg.	71	26	28	8	4	—	—	—	—	—	—	1	4	3	1	
2006 Frauen	26	6	13	5	1	—	—	—	—	—	—	—	1	1	—	
433 Lkr. Groß-Gerau																
2011 insg.	71	21	26	15	2	—	—	—	—	1	—	—	6	2	3	
2011 Frauen	27	8	9	8	1	—	—	—	—	—	—	—	1	—	1	
2006 insg.	71	23	30	8	3	—	—	—	—	—	—	—	7	4	3	
2006 Frauen	24	7	9	5	1	—	—	—	—	—	—	—	2	1	1	
434 Hochtaunuskreis																
2011 insg.	71	28	14	15	5	2	1	1	—	—	—	—	5	5	—	
2011 Frauen	31	14	7	8	1	—	—	—	—	—	—	—	1	1	—	
2006 insg.	71	32	17	8	7	—	—	1	—	—	—	—	6	4	2	
2006 Frauen	32	15	9	4	3	—	—	—	—	—	—	—	1	1	—	
435 Main-Kinzig-Kreis																
2011 insg.	87	29	31	13	3	3	2	1	1	—	—	—	4	4	—	
2011 Frauen	23	5	9	6	1	2	—	—	—	—	—	—	—	—	—	
2006 insg.	87	34	31	7	5	3	—	3	—	—	—	—	4	4	—	
2006 Frauen	28	8	12	4	1	2	—	1	—	—	—	—	—	—	—	
436 Main-Taunus-Kreis																
2011 insg.	81	34	19	17	4	—	—	—	—	—	—	—	7	4	2	
2011 Frauen	31	9	9	9	1	—	—	—	—	—	—	—	3	2	1	
2006 insg.	81	37	20	9	7	—	—	1	—	—	—	—	7	4	2	
2006 Frauen	31	10	10	5	2	—	—	1	—	—	—	—	3	2	1	
437 Odenwaldkreis																
2011 insg.	51	13	17	7	2	2	—	1	—	—	—	—	9	9	—	
2011 Frauen	12	3	3	4	—	—	—	—	—	—	—	—	2	2	—	
2006 insg.	51	15	22	3	2	—	—	2	—	—	—	—	7	5	2	
2006 Frauen	10	3	4	3	—	—	—	—	—	—	—	—	—	—	—	
438 Lkr. Offenbach																
2011 insg.	87	33	22	18	4	2	2	—	—	—	—	—	6	6	—	
2011 Frauen	29	9	8	10	1	1	—	—	—	—	—	—	—	—	—	
2006 insg.	87	40	24	10	6	2	—	—	—	—	—	—	5	4	—	
2006 Frauen	26	12	9	4	1	—	—	—	—	—	—	—	—	—	—	
439 Rheingau-Taunus-Kreis																
2011 insg.	61	22	19	12	3	1	—	—	—	—	—	—	4	4	—	
2011 Frauen	19	5	6	7	—	—	—	—	—	—	—	—	1	1	—	
2006 insg.	61	24	20	6	4	—	—	2	—	—	—	—	5	5	—	
2006 Frauen	15	6	5	2	—	—	—	1	—	—	—	—	1	1	—	

10. Verteilung der Sitze bei den Kreiswahlen 2011 und 2006 nach Verwaltungsbezirken

Merkmal	Sitze ins- gesamt	davon entfielen auf												darunter		
		CDU	SPD	GRÜNE	FDP	DIE LINKE	PIRA- TEN	REP	NPD	Tier- schutz partei	WASG	DKP	Wähler- gruppen (Seite 45)	Freie Wähler	ZL	
634 Schwalm-Eder-Kreis																
2011 insg.	71	20	31	9	4	2	—	—	—	—	—	—	—	5	5	—
2011 Frauen	17	3	5	4	2	1	—	—	—	—	—	—	—	2	2	—
2006 insg.	71	22	34	4	4	—	—	—	—	—	—	—	—	7	4	2
2006 Frauen	19	4	10	2	2	—	—	—	—	—	—	—	—	1	—	—
635 Lkr. Waldeck-Frankenberg																
2011 insg.	71	22	24	10	4	2	1	1	—	—	—	—	—	7	7	—
2011 Frauen	21	5	9	4	—	2	—	—	—	—	—	—	—	1	1	—
2006 insg.	71	25	26	4	5	1	—	2	—	—	—	—	—	8	8	—
2006 Frauen	16	4	10	1	—	—	—	—	—	—	—	—	—	1	1	—
636 Werra-Meißner-Kreis																
2011 insg.	61	19	27	7	2	2	—	—	—	—	—	—	—	4	4	—
2011 Frauen	17	5	7	3	—	1	—	—	—	—	—	—	—	1	1	—
2006 insg.	61	20	30	3	3	—	—	—	—	—	—	—	—	5	—	1
2006 Frauen	17	7	7	1	—	—	—	—	—	—	—	—	—	2	—	1

11. Stimmen und Sitze der Wählergruppen bei den Kreiswahlen 2011 nach Verwaltungsbezirken

Landkreis	Bezeichnung der Wählergruppen	Gültige Stimmen			Sitze
		Anzahl	gewichtet	%	
Bergstraße	FREIE WÄHLER Kreis Bergstraße e.V. (FREIE WÄHLER)	369 089	4 857	5,1	4
Darmstadt-Dieburg	Freie Wähler e.V. (FW)	230 762	3 420	3,2	2
Groß-Gerau	Die Linkspartei.Offene Liste (DIE LINKE.OL)	213 711	3 156	4,1	3
	FREIE BÜRGERLISTE KREIS GROß-GERAU (FBG)	67 675	999	1,3	1
	Freie Wählergemeinschaft Kreis Groß-Gerau (FW)	113 787	1 680	2,2	2
Hochtaunuskreis	FREIE WÄHLERGEMEINSCHAFT HOCHTAUNUSKREIS (FWG HOCHTAUNUS)	364 242	5 324	6,3	5
Main-Kinzig-Kreis	Freie Wähler Main-Kinzig (FW)	567 127	6 891	5,0	4
Main-Taunus-Kreis	FW FREIE WÄHLER Hessen e.V. KV MTK (Freie Wähler MTK)	313 615	4 030	4,9	4
	Wählergemeinschaft DIE LINKE. Main-Taunus (DIE LINKE)	166 136	2 135	2,6	2
	DIE FREIEN BÜRGER (dfb)	97 523	1 253	1,5	1
Odenwaldkreis	Überparteiliche Wählergemeinschaft für den Odenwaldkreis (ÜWG)	303 674	6 440	17,5	9
Offenbach	Freie Wähler Gemeinschaft - Bürger für den Kreis Offenbach (FWG - Die Bürger)	382 405	4 614	4,3	4
Offenbach	Freie Wähler Kreis Offenbach (FW-OF)	211 766	2 555	2,4	2
Rheingau-Taunus-Kreis	Freie Wählergemeinschaft Rheingau-Taunus (FWG)	288 559	4 969	7,2	4
Wetteraukreis	Freie Wähler FWG/UWG Wetterau Wetteraukreis (FWG/UWG)	533 541	6 896	6,4	5
Gießen	FREIE WÄHLER Hessen (FW)	774 540	10 062	11,1	9
	Linkes Bündnis (Linkes Bündnis)	66 111	859	0,9	1
	"Wir küssen die Behörden wach!" ("WIR")	38 975	506	0,6	0
Lahn-Dill-Kreis	Freie Wählergemeinschaft Lahn-Dill (FWG)	621 746	8 131	10,6	9
Limburg-Weilburg	Freie Wähler Landkreis Limburg-Weilburg (FW)	311 961	4 769	8,0	6
Marburg-Biedenkopf	Freie Wähler (FW)	254 719	3 325	3,7	3
Vogelsbergkreis	FW FREIE WÄHLER Hessen e.V. (FREIE WÄHLER)	241 903	4 329	9,7	6
Fulda	Christliche Wähler-Einheit e.V. (CWE)	391 840	5 202	6,3	5
	Die Linke.Offene Liste (Die Linke.Offene Liste)	116 229	1 543	1,9	2
Hersfeld-Rotenburg	FREIE LISTE (FL)	24 153	426	0,9	1
	FWG, FREIE WÄHLER Hersfeld-Rotenburg e.V. (FWG, FREIE WÄHLER)	158 848	2 802	5,8	4
Kassel	Freie Wähler Landkreis Kassel (FW)	234 123	3 023	3,2	3
Schwalm-Eder-Kreis	Freie Wählergemeinschaft Schwalm-Eder (FWG Schwalm-Eder)	370 533	5 569	7,2	5
	Bürgerbündnis Pro Schwalm-Eder (Bürger Bündnis)	13 487	203	0,3	0
Waldeck-Frankenberg	Freie Wählergemeinschaft Waldeck-Frankenberg (FWG)	414 521	6 254	10,0	7
Werra-Meißner-Kreis	Freie Wähler Gemeinschaft Werra Meißner (FWG)	146 275	2 559	5,9	4

12. Ergebnisse der Gemeindewahlen

Merkmal	Wahlbe- rechtigte	Wählerinnen und Wähler ---- Wahlbe- teiligung	Abgegebene Stimmzettel		Gültige Stimmen	CDU	SPD	GRÜNE	FDP	DIE LINKE	PIRA- TEN
			ungültig	gültig							
Land Hessen											
2011 Anzahl	4 581 441	2 190 147	87 079	2 103 068	88 709 265	28 353 517	27 282 744	14 882 157	3 365 659	1 834 465	768 166
2011 gewichtet	—	—	—	—	—	681 572	693 112	289 589	75 096	27 795	10 300
2006 Anzahl	4 520 141	2 077 384	72 084	2 005 300	83 320 548	30 729 552	27 475 910	7 531 291	4 746 638	308 378	x
2006 gewichtet	—	—	—	—	—	741 584	699 584	144 065	101 945	5 483	x
2011 %	—	47,8	4,0	96,0	—	32,4	33,0	13,8	3,6	1,3	0,5
2006 %	—	46,0	3,5	96,5	—	37,0	34,9	7,2	5,1	0,3	x
davon											
kreisfreie Städte											
2011 Anzahl	986 026	416 637	20 809	395 828	31 596 061	9 334 645	7 887 582	7 890 045	1 240 686	1 359 661	693 839
2011 gewichtet	—	—	—	—	—	116 020	100 540	98 973	15 452	16 407	8 847
2006 Anzahl	948 302	372 717	16 457	356 260	28 436 374	9 835 514	7 998 446	4 115 715	1 981 379	143 900	x
2006 gewichtet	—	—	—	—	—	122 236	102 307	51 326	24 870	2 145	x
2011 %	—	42,3	5,0	95,0	—	29,3	25,4	25,0	3,9	4,1	2,2
2006 %	—	39,3	4,4	95,6	—	34,3	28,7	14,4	7,0	0,6	x
Landkreise											
2011 Anzahl	3 595 415	1 773 510	66 270	1 707 240	57 113 204	19 018 872	19 395 162	6 992 112	2 124 973	474 804	74 327
2011 gewichtet	—	—	—	—	—	565 552	592 572	190 616	59 644	11 388	1 453
2006 Anzahl	3 571 839	1 704 667	55 627	1 649 040	54 884 174	20 894 038	19 477 464	3 415 576	2 765 259	164 478	x
2006 gewichtet	—	—	—	—	—	619 348	597 277	92 739	77 075	3 338	x
2011 %	—	49,3	3,7	96,3	—	33,1	34,7	11,2	3,5	0,7	0,1
2006 %	—	47,7	3,3	96,7	—	37,6	36,2	5,6	4,7	0,2	x
Regierungsbezirk Darmstadt											
2011 Anzahl	2 808 511	1 311 786	54 731	1 257 055	59 596 319	19 211 554	16 494 279	11 242 670	2 458 239	1 649 060	589 733
2011 gewichtet	—	—	—	—	—	411 756	374 569	204 705	50 211	23 286	7 392
2006 Anzahl	2 744 139	1 227 573	44 211	1 183 362	55 464 247	20 709 625	16 710 675	5 721 715	3 583 339	229 700	x
2006 gewichtet	—	—	—	—	—	446 659	378 460	102 682	70 786	3 932	x
2011 %	—	46,7	4,2	95,8	—	32,8	29,8	16,3	4,0	1,9	0,6
2006 %	—	44,7	3,6	96,4	—	37,7	32,0	8,7	6,0	0,3	x
411000 Darmstadt, Wissenschaftsstadt											
2011 Anzahl	105 652	52 228	2 157	50 071	3 383 900	840 449	719 187	1 112 036	109 725	130 901	97 736
2011 gewichtet	—	—	—	—	—	12 436	10 642	16 455	1 624	1 937	1 446
2006 Anzahl	101 666	44 385	1 383	43 002	2 898 159	871 368	840 844	450 033	196 178	62 173	x
2006 gewichtet	—	—	—	—	—	12 929	12 476	6 677	2 911	923	x
2011 %	—	49,4	4,1	95,9	—	24,8	21,3	32,9	3,2	3,9	2,9
2006 %	—	43,7	3,1	96,9	—	30,1	29,0	15,5	6,8	2,1	x
412000 Frankfurt am Main, Stadt											
2011 Anzahl	453 480	192 242	10 007	182 235	16 409 960	5 006 324	3 502 976	4 238 740	637 723	886 887	320 387
2011 gewichtet	—	—	—	—	—	55 596	38 901	47 072	7 082	9 849	3 558
2006 Anzahl	426 588	172 196	7 934	164 262	14 813 579	5 336 374	3 561 022	2 273 708	958 817	x	x
2006 gewichtet	—	—	—	—	—	59 173	39 487	25 212	10 632	x	x
2011 %	—	42,4	5,2	94,8	—	30,5	21,3	25,8	3,9	5,4	2,0
2006 %	—	40,4	4,6	95,4	—	36,0	24,0	15,3	6,5	x	x
413000 Offenbach am Main, Stadt											
2011 Anzahl	79 498	26 895	1 219	25 676	1 711 357	529 068	449 598	378 533	86 503	94 643	38 586
2011 gewichtet	—	—	—	—	—	7 938	6 745	5 679	1 298	1 420	579
2006 Anzahl	77 457	24 047	813	23 234	1 553 612	549 252	500 745	170 627	116 272	81 727	x
2006 gewichtet	—	—	—	—	—	8 214	7 489	2 552	1 739	1 222	x
2011 %	—	33,8	4,5	95,5	—	30,9	26,3	22,1	5,1	5,5	2,3
2006 %	—	31,0	3,4	96,6	—	35,4	32,2	11,0	7,5	5,3	x
414000 Wiesbaden, Landeshauptstadt											
2011 Anzahl	201 742	83 506	4 779	78 727	6 080 136	1 988 460	1 757 903	1 162 115	305 642	247 230	129 035
2011 gewichtet	—	—	—	—	—	25 747	22 762	15 047	3 958	3 201	1 671
2006 Anzahl	199 513	79 077	3 877	75 200	5 790 686	2 093 896	1 750 910	701 649	523 892	x	x
2006 gewichtet	—	—	—	—	—	27 192	22 738	9 112	6 803	x	x
2011 %	—	41,4	5,7	94,3	—	32,7	28,9	19,1	5,0	4,1	2,1
2006 %	—	39,6	4,9	95,1	—	36,2	30,2	12,1	9,0	x	x
431 Lkr. Bergstraße											
2011 Anzahl	205 991	101 775	3 921	97 854	3 239 506	1 172 674	1 041 450	319 125	118 764	23 373	x
2011 gewichtet	—	—	—	—	—	35 204	31 260	9 679	3 389	609	x
2006 Anzahl	204 612	94 325	3 112	91 213	3 023 763	1 236 195	1 082 004	115 996	162 500	x	x
2006 gewichtet	—	—	—	—	—	36 921	32 383	3 393	4 592	x	x
2011 %	—	49,4	3,9	96,1	—	36,0	31,9	9,9	3,5	0,6	x
2006 %	—	46,1	3,3	96,7	—	40,5	35,5	3,7	5,0	x	x

2011 und 2006 nach Gemeinden

Von den gültigen Stimmen entfielen auf														Merkmal
REP	NPD	BIG	AGP	Die PARTEI	DKP	Tier-schutz-partei	APPD	BüSo	AUF	ödp	Wähler-gruppen (Seite 190)	darunter Freie Wähler	Son-stige	
														Land Hessen
451 379	204 887	94 037	71 086	27 934	23 196	7 703	7 584	4 288	3 965	1 878	11 324 620	5 657 792	x	2011 Anzahl
6 751	2 671	1 139	789	310	664	180	136	56	121	34	312 756	168 710	x	2011 gewichtet
775 364	230 827	x	x	x	32 874	26 889	7 679	27 250	x	3 521	11 304 388	5 784 496	119 987	2006 Anzahl
11 914	3 534	x	x	x	946	402	136	354	x	84	292 991	179 813	2 279	2006 gewichtet
0,3	0,1	0,1	0,0	0,0	0,0	0,0	0,0	0,0	0,0	0,0	14,9	8,0	x	2011 %
0,6	0,2	x	x	x	0,0	0,0	0,0	0,0	x	0,0	14,6	9,0	0,1	2006 %
														davon
														kreisfreie Städte
330 976	186 577	94 037	71 086	27 934	x	x	x	4 288	x	x	2 474 705	824 524	x	2011 Anzahl
4 151	2 072	1 139	789	310	x	x	x	56	x	x	31 073	9 799	x	2011 gewichtet
573 720	184 043	x	x	x	x	26 889	x	27 250	x	x	3 462 459	519 824	87 059	2006 Anzahl
7 157	2 041	x	x	x	x	402	x	354	x	x	42 129	6 168	1 292	2006 gewichtet
1,0	0,5	0,3	0,2	0,1	x	x	x	0,0	x	x	7,9	2,5	x	2011 %
2,0	0,6	x	x	x	x	0,1	x	0,1	x	x	11,8	1,7	0,4	2006 %
														Landkreise
120 403	18 310	x	x	x	23 196	7 703	7 584	x	3 965	1 878	8 849 915	4 833 268	x	2011 Anzahl
2 600	599	x	x	x	664	180	136	x	121	34	281 683	158 911	x	2011 gewichtet
201 644	46 784	x	x	x	32 874	x	7 679	x	x	3 521	7 841 929	5 264 672	32 928	2006 Anzahl
4 757	1 493	x	x	x	946	x	136	x	x	84	250 861	173 645	987	2006 gewichtet
0,2	0,0	x	x	x	0,0	0,0	0,0	x	0,0	0,0	16,5	9,3	x	2011 %
0,3	0,1	x	x	x	0,1	x	0,0	x	x	0,0	15,2	10,5	0,1	2006 %
														Regierungsbezirk Darmstadt
415 428	202 591	94 037	71 086	27 934	23 196	7 703	x	4 288	3 965	x	7 100 556	3 087 199	x	2011 Anzahl
5 922	2 573	1 139	789	310	664	180	x	56	121	x	173 382	81 712	x	2011 gewichtet
706 740	223 423	x	x	x	32 874	26 889	x	27 250	x	3 521	7 387 331	3 159 673	101 165	2006 Anzahl
10 031	3 253	x	x	x	946	402	x	354	x	84	164 070	88 389	1 699	2006 gewichtet
0,5	0,2	0,1	0,1	0,0	0,1	0,0	x	0,0	0,0	x	13,8	6,5	x	2011 %
0,8	0,3	x	x	x	0,1	0,0	x	0,0	x	0,0	13,9	7,5	0,1	2006 %
														411000 Darmstadt, Wissenschaftsstadt
x	x	14 860	x	x	x	x	x	x	x	x	359 006	19 974	x	2011 Anzahl
x	x	220	x	x	x	x	x	x	x	x	5 313	296	x	2011 gewichtet
x	x	x	x	x	x	x	x	x	x	x	390 504	x	87 059	2006 Anzahl
x	x	x	x	x	x	x	x	x	x	x	5 794	x	1 292	2006 gewichtet
x	x	0,4	x	x	x	x	x	x	x	x	10,6	0,6	x	2011 %
x	x	x	x	x	x	x	x	x	x	x	13,5	x	3,0	2006 %
														412000 Frankfurt am Main, Stadt
137 148	186 577	57 780	71 086	27 934	x	x	x	x	x	x	1 336 398	616 199	x	2011 Anzahl
1 523	2 072	642	789	310	x	x	x	x	x	x	14 841	6 843	x	2011 gewichtet
219 679	184 043	x	x	x	x	x	x	x	x	x	2 279 936	415 295	x	2006 Anzahl
2 436	2 041	x	x	x	x	x	x	x	x	x	25 282	4 605	x	2006 gewichtet
0,8	1,1	0,4	0,4	0,2	x	x	x	x	x	x	8,1	3,8	x	2011 %
1,5	1,2	x	x	x	x	x	x	x	x	x	15,4	2,8	x	2006 %
														413000 Offenbach am Main, Stadt
57 724	x	x	x	x	x	x	x	x	x	x	76 702	43 221	x	2011 Anzahl
866	x	x	x	x	x	x	x	x	x	x	1 150	648	x	2011 gewichtet
62 887	x	x	x	x	x	26 889	x	x	x	x	45 213	45 213	x	2006 Anzahl
940	x	x	x	x	x	402	x	x	x	x	676	676	x	2006 gewichtet
3,4	x	x	x	x	x	x	x	x	x	x	4,5	2,5	x	2011 %
4,0	x	x	x	x	x	1,7	x	x	x	x	2,9	2,9	x	2006 %
														414000 Wiesbaden, Landeshauptstadt
136 104	x	21 397	x	x	x	x	x	4 288	x	x	327 962	71 055	x	2011 Anzahl
1 762	x	277	x	x	x	x	x	56	x	x	4 247	920	x	2011 gewichtet
291 154	x	x	x	x	x	x	x	27 250	x	x	401 935	x	x	2006 Anzahl
3 781	x	x	x	x	x	x	x	354	x	x	5 220	x	x	2006 gewichtet
2,2	x	0,4	x	x	x	x	x	0,1	x	x	5,4	1,2	x	2011 %
5,0	x	x	x	x	x	x	x	0,5	x	x	6,9	x	x	2006 %
														431 Lkr. Bergstraße
x	x	x	x	x	x	x	x	x	x	x	564 120	220 320	x	2011 Anzahl
x	x	x	x	x	x	x	x	x	x	x	17 710	7 875	x	2011 gewichtet
x	x	x	x	x	x	x	x	x	x	x	414 470	217 071	12 598	2006 Anzahl
x	x	x	x	x	x	x	x	x	x	x	13 556	7 246	363	2006 gewichtet
x	x	x	x	x	x	x	x	x	x	x	18,1	8,0	x	2011 %
x	x	x	x	x	x	x	x	x	x	x	14,9	7,9	0,4	2006 %

12. Ergebnisse der Gemeindewahlen

Merkmal	Wahlberechtigte	Wählerinnen und Wähler ---- Wahlbeteiligung	Abgegebene Stimmzettel		Gültige Stimmen	CDU	SPD	GRÜNE	FDP	DIE LINKE	PIRATEN
			ungültig	gültig							
431001 Abtsteinach											
2011 Anzahl	2 040	1 416	29	1 387	20 142	6 095	4 383	x	x	x	x
2011 gewichtet	—	—	—	—	—	420	302	x	x	x	x
2006 Anzahl	2 008	1 187	37	1 150	16 191	7 039	3 229	x	x	x	x
2006 gewichtet	—	—	—	—	—	500	229	x	x	x	x
2011 %	—	69,4	2,0	97,0	—	30,3	21,8	x	x	x	x
2006 %	—	59,1	3,1	96,9	—	43,5	19,9	x	x	x	x
431002 Bensheim, Stadt											
2011 Anzahl	30 817	14 498	550	13 948	598 014	217 672	142 276	x	24 075	x	x
2011 gewichtet	—	—	—	—	—	5 077	3 318	x	562	x	x
2006 Anzahl	30 308	13 024	493	12 531	531 585	229 520	156 890	x	37 679	x	x
2006 gewichtet	—	—	—	—	—	5 410	3 698	x	888	x	x
2011 %	—	47,0	3,8	94,7	—	36,4	23,8	x	4,0	x	x
2006 %	—	43,0	3,8	96,2	—	43,2	29,5	x	7,1	x	x
431003 Biblis											
2011 Anzahl	7 093	3 418	128	3 290	70 941	30 698	24 126	x	x	x	x
2011 gewichtet	—	—	—	—	—	1 424	1 119	x	x	x	x
2006 Anzahl	7 073	3 104	95	3 009	64 774	32 608	21 318	x	x	x	x
2006 gewichtet	—	—	—	—	—	1 515	990	x	x	x	x
2011 %	—	48,2	3,7	97,2	—	43,3	34,0	x	x	x	x
2006 %	—	43,9	3,1	96,9	—	50,3	32,9	x	x	x	x
431004 Birkenau											
2011 Anzahl	8 011	4 229	170	4 059	116 234	38 467	34 476	26 327	4 631	x	x
2011 gewichtet	—	—	—	—	—	1 343	1 204	919	162	x	x
2006 Anzahl	8 116	4 245	138	4 107	141 020	50 250	53 998	x	7 145	x	x
2006 gewichtet	—	—	—	—	—	1 463	1 573	x	208	x	x
2011 %	—	52,8	4,0	94,9	—	33,1	29,7	22,6	4,0	x	x
2006 %	—	52,3	3,3	96,7	—	35,6	38,3	x	5,1	x	x
431005 Bürstadt, Stadt											
2011 Anzahl	12 359	5 951	219	5 732	166 952	74 916	45 202	31 740	15 094	x	x
2011 gewichtet	—	—	—	—	—	2 572	1 552	1 090	518	x	x
2006 Anzahl	12 043	5 307	207	5 100	147 090	84 804	45 747	x	16 539	x	x
2006 gewichtet	—	—	—	—	—	2 940	1 586	x	573	x	x
2011 %	—	48,2	3,7	96,1	—	44,9	27,1	19,0	9,0	x	x
2006 %	—	44,1	3,9	96,1	—	57,7	31,1	x	11,2	x	x
431006 Einhausen											
2011 Anzahl	4 971	2 689	103	2 586	75 027	31 340	17 325	18 577	x	x	x
2011 gewichtet	—	—	—	—	—	1 080	597	640	x	x	x
2006 Anzahl	4 787	2 470	107	2 363	67 375	33 024	17 516	8 153	x	x	x
2006 gewichtet	—	—	—	—	—	1 158	614	286	x	x	x
2011 %	—	54,1	3,8	96,4	—	41,8	23,1	24,8	x	x	x
2006 %	—	51,6	4,3	95,7	—	49,0	26,0	12,1	x	x	x
431007 Fürth											
2011 Anzahl	8 192	4 245	153	4 092	118 321	54 389	23 147	15 881	x	x	x
2011 gewichtet	—	—	—	—	—	1 881	801	549	x	x	x
2006 Anzahl	8 235	4 041	121	3 920	111 701	56 334	23 485	5 168	x	x	x
2006 gewichtet	—	—	—	—	—	1 977	824	181	x	x	x
2011 %	—	51,8	3,6	98,2	—	46,0	19,6	13,4	x	x	x
2006 %	—	49,1	3,0	97,0	—	50,4	21,0	4,6	x	x	x
431008 Gornheimertal											
2011 Anzahl	3 309	1 458	58	1 400	22 612	7 599	6 971	x	x	x	x
2011 gewichtet	—	—	—	—	—	470	432	x	x	x	x
2006 Anzahl	3 363	1 391	37	1 354	21 783	8 151	7 251	x	x	x	x
2006 gewichtet	—	—	—	—	—	507	451	x	x	x	x
2011 %	—	44,1	4,0	96,8	—	33,6	30,8	x	x	x	x
2006 %	—	41,4	2,7	97,3	—	37,4	33,3	x	x	x	x
431009 Grasellenbach											
2011 Anzahl	2 979	1 546	47	1 499	33 138	9 949	10 154	4 669	x	x	x
2011 gewichtet	—	—	—	—	—	450	459	211	x	x	x
2006 Anzahl	3 013	1 604	42	1 562	33 733	11 183	11 167	2 893	x	x	x
2006 gewichtet	—	—	—	—	—	518	517	134	x	x	x
2011 %	—	51,9	3,0	96,8	—	30,0	30,6	14,1	x	x	x
2006 %	—	53,2	2,6	97,4	—	33,2	33,1	8,6	x	x	x

2011 und 2006 nach Gemeinden

Von den gültigen Stimmen entfielen auf													Merkmal	
REP	NPD	BIG	AGP	Die PARTEI	DKP	Tier-schutz-partei	APPD	BüSo	AUF	ödp	Wähler-gruppen (Seite 190)	darunter Freie Wähler		Son-stige
														431001 Abtsteinach
x	x	x	x	x	x	x	x	x	x	x	9 664	9 664	x	2011 Anzahl
x	x	x	x	x	x	x	x	x	x	x	665	665	x	2011 gewichtet
x	x	x	x	x	x	x	x	x	x	x	5 923	5 923	x	2006 Anzahl
x	x	x	x	x	x	x	x	x	x	x	421	421	x	2006 gewichtet
x	x	x	x	x	x	x	x	x	x	x	48,0	48,0	x	2011 %
x	x	x	x	x	x	x	x	x	x	x	36,6	36,6	x	2006 %
														431002 Bensheim, Stadt
x	x	x	x	x	x	x	x	x	x	x	213 991	33 821	x	2011 Anzahl
x	x	x	x	x	x	x	x	x	x	x	4 991	789	x	2011 gewichtet
x	x	x	x	x	x	x	x	x	x	x	107 496	34 952	x	2006 Anzahl
x	x	x	x	x	x	x	x	x	x	x	2 534	824	x	2006 gewichtet
x	x	x	x	x	x	x	x	x	x	x	35,8	5,7	x	2011 %
x	x	x	x	x	x	x	x	x	x	x	20,2	6,6	x	2006 %
														431003 Biblis
x	x	x	x	x	x	x	x	x	x	x	16 117	x	x	2011 Anzahl
x	x	x	x	x	x	x	x	x	x	x	747	x	x	2011 gewichtet
x	x	x	x	x	x	x	x	x	x	x	10 848	x	x	2006 Anzahl
x	x	x	x	x	x	x	x	x	x	x	504	x	x	2006 gewichtet
x	x	x	x	x	x	x	x	x	x	x	22,7	x	x	2011 %
x	x	x	x	x	x	x	x	x	x	x	16,7	x	x	2006 %
														431004 Birkenau
x	x	x	x	x	x	x	x	x	x	x	12 333	12 333	x	2011 Anzahl
x	x	x	x	x	x	x	x	x	x	x	431	431	x	2011 gewichtet
x	x	x	x	x	x	x	x	x	x	x	29 627	29 627	x	2006 Anzahl
x	x	x	x	x	x	x	x	x	x	x	863	863	x	2006 gewichtet
x	x	x	x	x	x	x	x	x	x	x	10,6	10,6	x	2011 %
x	x	x	x	x	x	x	x	x	x	x	21,0	21,0	x	2006 %
														431005 Bürstadt, Stadt
x	x	x	x	x	x	x	x	x	x	x	x	x	x	2011 Anzahl
x	x	x	x	x	x	x	x	x	x	x	x	x	x	2011 gewichtet
x	x	x	x	x	x	x	x	x	x	x	x	x	x	2006 Anzahl
x	x	x	x	x	x	x	x	x	x	x	x	x	x	2006 gewichtet
x	x	x	x	x	x	x	x	x	x	x	x	x	x	2011 %
x	x	x	x	x	x	x	x	x	x	x	x	x	x	2006 %
														431006 Einhausen
x	x	x	x	x	x	x	x	x	x	x	7 785	7 785	x	2011 Anzahl
x	x	x	x	x	x	x	x	x	x	x	268	268	x	2011 gewichtet
x	x	x	x	x	x	x	x	x	x	x	8 682	8 682	x	2006 Anzahl
x	x	x	x	x	x	x	x	x	x	x	x	x	x	2006 gewichtet
x	x	x	x	x	x	x	x	x	x	x	10,4	10,4	x	2011 %
x	x	x	x	x	x	x	x	x	x	x	12,9	12,9	x	2006 %
														431007 Fürth
x	x	x	x	x	x	x	x	x	x	x	24 904	24 904	x	2011 Anzahl
x	x	x	x	x	x	x	x	x	x	x	861	861	x	2011 gewichtet
x	x	x	x	x	x	x	x	x	x	x	26 714	26 714	x	2006 Anzahl
x	x	x	x	x	x	x	x	x	x	x	x	x	x	2006 gewichtet
x	x	x	x	x	x	x	x	x	x	x	21,0	21,0	x	2011 %
x	x	x	x	x	x	x	x	x	x	x	23,9	23,9	x	2006 %
														431008 Gornheimertal
x	x	x	x	x	x	x	x	x	x	x	8 042	8 042	x	2011 Anzahl
x	x	x	x	x	x	x	x	x	x	x	498	498	x	2011 gewichtet
x	x	x	x	x	x	x	x	x	x	x	6 381	x	x	2006 Anzahl
x	x	x	x	x	x	x	x	x	x	x	x	x	x	2006 gewichtet
x	x	x	x	x	x	x	x	x	x	x	35,6	35,6	x	2011 %
x	x	x	x	x	x	x	x	x	x	x	29,3	x	x	2006 %
														431009 Grasellenbach
x	x	x	x	x	x	x	x	x	x	x	8 366	8 366	x	2011 Anzahl
x	x	x	x	x	x	x	x	x	x	x	378	378	x	2011 gewichtet
x	x	x	x	x	x	x	x	x	x	x	8 490	8 490	x	2006 Anzahl
x	x	x	x	x	x	x	x	x	x	x	x	x	x	2006 gewichtet
x	x	x	x	x	x	x	x	x	x	x	25,2	25,2	x	2011 %
x	x	x	x	x	x	x	x	x	x	x	25,2	25,2	x	2006 %

12. Ergebnisse der Gemeindewahlen

Merkmal	Wahlbe- rechtigte	Wählerinnen und Wähler ---- Wahlbe- teiligung	Abgegebene Stimmzettel		Gültige Stimmen	CDU	SPD	GRÜNE	FDP	DIE LINKE	PIRA- TEN
			ungültig	gültig							
431010 Groß-Rohrheim											
2011 Anzahl	3 017	1 648	36	1 612	29 155	6 066	14 042	x	x	x	x
2011 gewichtet	—	—	—	—	—	335	776	x	x	x	x
2006 Anzahl	3 007	1 588	61	1 527	27 549	6 767	14 905	x	x	x	x
2006 gewichtet	—	—	—	—	—	375	826	x	x	x	x
2011 %	—	54,6	2,2	96,3	—	20,8	48,2	x	x	x	x
2006 %	—	52,8	3,8	96,2	—	24,6	54,1	x	x	x	x
431011 Heppenheim (Bergstraße), Kreisstadt											
2011 Anzahl	19 441	10 797	597	10 200	352 181	138 780	108 295	x	17 535	8 552	x
2011 gewichtet	—	—	—	—	—	4 019	3 136	x	508	248	x
2006 Anzahl	19 226	9 349	394	8 955	311 063	123 553	111 518	x	23 298	x	x
2006 gewichtet	—	—	—	—	—	3 557	3 210	x	671	x	x
2011 %	—	55,5	5,5	96,7	—	39,4	30,7	x	5,0	2,4	x
2006 %	—	48,6	4,2	95,8	—	39,7	35,9	x	7,5	x	x
431012 Hirschhorn (Neckar), Stadt											
2011 Anzahl	2 823	1 654	54	1 600	25 805	9 933	8 016	x	x	x	x
2011 gewichtet	—	—	—	—	—	616	497	x	x	x	x
2006 Anzahl	2 850	1 516	38	1 478	23 789	10 023	6 718	x	x	x	x
2006 gewichtet	—	—	—	—	—	623	417	x	x	x	x
2011 %	—	58,6	3,3	97,2	—	38,5	31,1	x	x	x	x
2006 %	—	53,2	2,5	97,5	—	42,1	28,2	x	x	x	x
431013 Lampertheim, Stadt											
2011 Anzahl	25 158	10 268	486	9 782	410 604	128 546	180 900	72 906	28 252	x	x
2011 gewichtet	—	—	—	—	—	3 062	4 310	1 737	673	x	x
2006 Anzahl	24 921	9 398	255	9 143	372 587	140 107	165 377	29 757	37 346	x	x
2006 gewichtet	—	—	—	—	—	3 438	4 058	730	916	x	x
2011 %	—	40,8	4,7	95,1	—	31,3	44,1	17,8	6,9	x	x
2006 %	—	37,7	2,7	97,3	—	37,6	44,4	8,0	10,0	x	x
431014 Lautertal (Odenwald)											
2011 Anzahl	5 798	3 122	121	3 001	86 803	29 191	39 489	x	x	x	x
2011 gewichtet	—	—	—	—	—	1 009	1 365	x	x	x	x
2006 Anzahl	5 889	3 197	103	3 094	88 252	29 756	44 668	x	1 973	x	x
2006 gewichtet	—	—	—	—	—	1 043	1 566	x	69	x	x
2011 %	—	53,8	3,9	96,4	—	33,6	45,5	x	x	x	x
2006 %	—	54,3	3,2	96,8	—	33,7	50,6	x	2,2	x	x
431015 Lindenfels, Stadt											
2011 Anzahl	4 122	2 183	79	2 104	62 604	x	22 934	10 799	2 296	x	x
2011 gewichtet	—	—	—	—	—	x	771	363	77	x	x
2006 Anzahl	4 204	2 190	76	2 114	62 680	x	24 028	5 426	3 860	x	x
2006 gewichtet	—	—	—	—	—	x	810	183	130	x	x
2011 %	—	53,0	3,6	96,1	—	x	36,6	17,2	3,7	x	x
2006 %	—	52,1	3,5	96,5	—	x	38,3	8,7	6,2	x	x
431016 Lorsch, Karolingerstadt											
2011 Anzahl	10 306	6 302	283	6 019	208 731	85 321	46 280	37 596	4 524	x	x
2011 gewichtet	—	—	—	—	—	2 460	1 335	1 084	130	x	x
2006 Anzahl	9 984	4 455	179	4 276	146 925	65 193	34 940	18 288	6 859	x	x
2006 gewichtet	—	—	—	—	—	1 897	1 017	532	200	x	x
2011 %	—	61,1	4,5	97,2	—	40,9	22,2	18,0	2,2	x	x
2006 %	—	44,6	4,0	96,0	—	44,4	23,8	12,4	4,7	x	x
431017 Mörlenbach											
2011 Anzahl	7 895	3 740	110	3 630	104 901	43 425	28 169	18 571	4 583	x	x
2011 gewichtet	—	—	—	—	—	1 503	975	643	159	x	x
2006 Anzahl	7 986	3 807	149	3 658	105 468	45 004	25 079	10 886	6 127	x	x
2006 gewichtet	—	—	—	—	—	1 561	870	378	213	x	x
2011 %	—	47,4	2,9	97,2	—	41,4	26,9	17,7	4,4	x	x
2006 %	—	47,7	3,9	96,1	—	42,7	23,8	10,3	5,8	x	x
431018 Neckarsteinach, Stadt											
2011 Anzahl	3 025	1 700	41	1 659	30 296	6 806	10 638	5 886	x	x	x
2011 gewichtet	—	—	—	—	—	373	583	322	x	x	x
2006 Anzahl	3 081	1 706	54	1 652	29 552	7 620	12 654	x	x	x	x
2006 gewichtet	—	—	—	—	—	426	707	x	x	x	x
2011 %	—	56,2	2,4	95,2	—	22,5	35,1	19,4	x	x	x
2006 %	—	55,4	3,2	96,8	—	25,8	42,8	x	x	x	x

2011 und 2006 nach Gemeinden

Von den gültigen Stimmen entfielen auf													Merkmal	
REP	NPD	BIG	AGP	Die PARTEI	DKP	Tier-schutz-partei	APPD	BüSo	AUF	ödp	Wähler-gruppen (Seite 190)	darunter Freie Wähler		Son-stige
														431010 Groß-Rohrheim
x	x	x	x	x	x	x	x	x	x	x	9 047	9 047	x	2011 Anzahl
x	x	x	x	x	x	x	x	x	x	x	500	500	x	2011 gewichtet
x	x	x	x	x	x	x	x	x	x	x	5 877	5 877	x	2006 Anzahl
x	x	x	x	x	x	x	x	x	x	x	x	x	x	2006 gewichtet
x	x	x	x	x	x	x	x	x	x	x	31,0	31,0	x	2011 %
x	x	x	x	x	x	x	x	x	x	x	21,3	21,3	x	2006 %
														431011 Heppenheim (Bergstraße), Kreisstadt
x	x	x	x	x	x	x	x	x	x	x	79 019	18 726	x	2011 Anzahl
x	x	x	x	x	x	x	x	x	x	x	2 288	542	x	2011 gewichtet
x	x	x	x	x	x	x	x	x	x	x	40 096	18 421	12 598	2006 Anzahl
x	x	x	x	x	x	x	x	x	x	x	1 154	530	363	2006 gewichtet
x	x	x	x	x	x	x	x	x	x	x	22,4	5,3	x	2011 %
x	x	x	x	x	x	x	x	x	x	x	12,9	5,9	4,0	2006 %
														431012 Hirschhorn (Neckar), Stadt
x	x	x	x	x	x	x	x	x	x	x	7 856	x	x	2011 Anzahl
x	x	x	x	x	x	x	x	x	x	x	487	x	x	2011 gewichtet
x	x	x	x	x	x	x	x	x	x	x	7 048	x	x	2006 Anzahl
x	x	x	x	x	x	x	x	x	x	x	438	x	x	2006 gewichtet
x	x	x	x	x	x	x	x	x	x	x	30,4	x	x	2011 %
x	x	x	x	x	x	x	x	x	x	x	29,6	x	x	2006 %
														431013 Lampertheim, Stadt
x	x	x	x	x	x	x	x	x	x	x	x	x	x	2011 Anzahl
x	x	x	x	x	x	x	x	x	x	x	x	x	x	2011 gewichtet
x	x	x	x	x	x	x	x	x	x	x	x	x	x	2006 Anzahl
x	x	x	x	x	x	x	x	x	x	x	x	x	x	2006 gewichtet
x	x	x	x	x	x	x	x	x	x	x	x	x	x	2011 %
x	x	x	x	x	x	x	x	x	x	x	x	x	x	2006 %
														431014 Lautertal (Odenwald)
x	x	x	x	x	x	x	x	x	x	x	18 123	x	x	2011 Anzahl
x	x	x	x	x	x	x	x	x	x	x	626	x	x	2011 gewichtet
x	x	x	x	x	x	x	x	x	x	x	11 855	6 169	x	2006 Anzahl
x	x	x	x	x	x	x	x	x	x	x	416	216	x	2006 gewichtet
x	x	x	x	x	x	x	x	x	x	x	20,9	x	x	2011 %
x	x	x	x	x	x	x	x	x	x	x	13,4	7,0	x	2006 %
														431015 Lindenfels, Stadt
x	x	x	x	x	x	x	x	x	x	x	26 575	x	x	2011 Anzahl
x	x	x	x	x	x	x	x	x	x	x	893	x	x	2011 gewichtet
x	x	x	x	x	x	x	x	x	x	x	29 366	x	x	2006 Anzahl
x	x	x	x	x	x	x	x	x	x	x	990	x	x	2006 gewichtet
x	x	x	x	x	x	x	x	x	x	x	42,4	x	x	2011 %
x	x	x	x	x	x	x	x	x	x	x	46,9	x	x	2006 %
														431016 Lorsch, Karolingerstadt
x	x	x	x	x	x	x	x	x	x	x	35 010	35 010	x	2011 Anzahl
x	x	x	x	x	x	x	x	x	x	x	1 010	1 010	x	2011 gewichtet
x	x	x	x	x	x	x	x	x	x	x	21 645	21 645	x	2006 Anzahl
x	x	x	x	x	x	x	x	x	x	x	630	630	x	2006 gewichtet
x	x	x	x	x	x	x	x	x	x	x	16,8	16,8	x	2011 %
x	x	x	x	x	x	x	x	x	x	x	14,7	14,7	x	2006 %
														431017 Mörlenbach
x	x	x	x	x	x	x	x	x	x	x	10 153	10 153	x	2011 Anzahl
x	x	x	x	x	x	x	x	x	x	x	351	351	x	2011 gewichtet
x	x	x	x	x	x	x	x	x	x	x	18 372	7 673	x	2006 Anzahl
x	x	x	x	x	x	x	x	x	x	x	637	266	x	2006 gewichtet
x	x	x	x	x	x	x	x	x	x	x	9,7	9,7	x	2011 %
x	x	x	x	x	x	x	x	x	x	x	17,4	7,3	x	2006 %
														431018 Neckarsteinach, Stadt
x	x	x	x	x	x	x	x	x	x	x	6 966	6 966	x	2011 Anzahl
x	x	x	x	x	x	x	x	x	x	x	381	381	x	2011 gewichtet
x	x	x	x	x	x	x	x	x	x	x	9 278	9 278	x	2006 Anzahl
x	x	x	x	x	x	x	x	x	x	x	519	519	x	2006 gewichtet
x	x	x	x	x	x	x	x	x	x	x	23,0	23,0	x	2011 %
x	x	x	x	x	x	x	x	x	x	x	31,4	31,4	x	2006 %

12. Ergebnisse der Gemeindewahlen

Merkmal	Wahlberechtigte	Wählerinnen und Wähler ---- Wahlbeteiligung	Abgegebene Stimmzettel		Gültige Stimmen	CDU	SPD	GRÜNE	FDP	DIE LINKE	PIRATEN
			ungültig	gültig							
431019 Rimbach											
2011 Anzahl	6 619	3 490	113	3 377	80 881	20 598	34 428	11 132	3 594	x	x
2011 gewichtet	—	—	—	—	—	860	1 437	465	150	x	x
2006 Anzahl	6 591	4 229	140	4 089	120 723	28 025	62 957	6 563	6 980	x	x
2006 gewichtet	—	—	—	—	—	949	2 132	222	236	x	x
2011 %	—	52,7	3,2	96,0	—	25,5	42,6	13,8	4,4	x	x
2006 %	—	64,2	3,3	96,7	—	23,2	52,1	5,4	5,8	x	x
431020 Viernheim, Stadt											
2011 Anzahl	24 481	10 175	289	9 886	405 796	155 994	179 819	52 288	2 874	14 821	x
2011 gewichtet	—	—	—	—	—	3 800	4 381	1 274	70	361	x
2006 Anzahl	24 199	9 754	148	9 606	393 148	190 805	172 653	21 360	x	x	x
2006 gewichtet	—	—	—	—	—	4 662	4 219	522	x	x	x
2011 %	—	41,6	2,8	96,7	—	38,4	44,3	12,9	0,7	3,7	x
2006 %	—	40,3	1,5	98,5	—	48,5	43,9	5,4	x	x	x
431021 Wald-Michelbach											
2011 Anzahl	8 322	4 163	157	4 006	133 900	44 542	37 906	12 753	2 085	x	x
2011 gewichtet	—	—	—	—	—	1 333	1 134	382	62	x	x
2006 Anzahl	8 459	3 915	146	3 769	125 613	48 857	42 817	7 502	2 606	x	x
2006 gewichtet	—	—	—	—	—	1 466	1 285	225	78	x	x
2011 %	—	50,0	3,8	96,4	—	33,3	28,3	9,5	1,6	x	x
2006 %	—	46,3	3,7	96,3	—	38,9	34,1	6,0	2,1	x	x
431022 Zwingenberg, Stadt											
2011 Anzahl	5 213	3 083	98	2 985	86 468	32 347	22 474	x	9 221	x	x
2011 gewichtet	—	—	—	—	—	1 117	776	x	318	x	x
2006 Anzahl	5 269	2 848	92	2 756	81 162	27 572	23 089	x	12 088	x	x
2006 gewichtet	—	—	—	—	—	936	784	x	410	x	x
2011 %	—	59,1	3,2	96,4	—	37,4	26,0	x	10,7	x	x
2006 %	—	54,1	3,2	96,8	—	34,0	28,4	x	14,9	x	x
432 Lkr. Darmstadt-Dieburg											
2011 Anzahl	222 374	111 951	4 194	107 757	3 465 505	1 062 318	1 330 815	486 935	111 144	x	x
2011 gewichtet	—	—	—	—	—	33 302	41 532	14 765	3 415	x	x
2006 Anzahl	218 395	102 868	3 294	99 574	3 179 855	1 136 324	1 262 458	265 714	126 179	x	x
2006 gewichtet	—	—	—	—	—	35 820	39 411	8 097	3 894	x	x
2011 %	—	50,3	3,7	98,0	—	30,9	38,5	13,7	3,2	x	x
2006 %	—	47,1	3,2	96,8	—	36,0	39,6	8,1	3,9	x	x
432001 Alsbach-Hähnlein											
2011 Anzahl	7 240	3 678	110	3 568	106 189	31 140	27 157	x	x	x	x
2011 gewichtet	—	—	—	—	—	1 046	912	x	x	x	x
2006 Anzahl	7 190	3 204	78	3 126	89 857	26 844	26 231	x	x	x	x
2006 gewichtet	—	—	—	—	—	934	913	x	x	x	x
2011 %	—	50,8	3,0	96,2	—	29,3	25,6	x	x	x	x
2006 %	—	44,6	2,4	97,6	—	29,9	29,2	x	x	x	x
432002 Babenhausen, Stadt											
2011 Anzahl	12 124	5 806	309	5 497	188 044	55 459	69 467	28 683	7 955	x	x
2011 gewichtet	—	—	—	—	—	1 621	2 031	838	233	x	x
2006 Anzahl	11 985	5 499	288	5 211	175 885	69 277	53 500	21 694	8 809	x	x
2006 gewichtet	—	—	—	—	—	2 052	1 585	643	261	x	x
2011 %	—	47,9	5,3	95,6	—	29,5	36,9	15,3	4,2	x	x
2006 %	—	45,9	5,2	94,8	—	39,4	30,4	12,3	5,0	x	x
432003 Bickenbach											
2011 Anzahl	4 234	2 321	65	2 256	54 800	20 002	20 928	x	4 091	x	x
2011 gewichtet	—	—	—	—	—	823	862	x	168	x	x
2006 Anzahl	4 075	2 150	46	2 104	50 610	22 162	17 845	x	5 444	x	x
2006 gewichtet	—	—	—	—	—	921	742	x	226	x	x
2011 %	—	54,8	2,8	96,6	—	36,5	38,2	x	7,5	x	x
2006 %	—	52,8	2,1	97,9	—	43,8	35,3	x	10,8	x	x
432004 Dieburg, Stadt											
2011 Anzahl	11 070	6 350	321	6 029	209 606	81 292	49 568	44 206	19 385	x	x
2011 gewichtet	—	—	—	—	—	2 338	1 426	1 272	558	x	x
2006 Anzahl	10 924	5 236	193	5 043	174 878	80 004	38 373	22 437	19 177	x	x
2006 gewichtet	—	—	—	—	—	2 307	1 107	647	553	x	x
2011 %	—	57,4	5,1	95,9	—	38,8	23,6	21,1	9,2	x	x
2006 %	—	47,9	3,7	96,3	—	45,7	21,9	12,8	11,0	x	x

2011 und 2006 nach Gemeinden

Von den gültigen Stimmen entfielen auf														Merkmal
REP	NPD	BIG	AGP	Die PARTEI	DKP	Tier-schutz-partei	APPD	BüSo	AUF	ödp	Wähler-gruppen (Seite 190)	darunter Freie Wähler	Son-stige	
														431019 Rimbach
x	x	x	x	x	x	x	x	x	x	x	11 129	11 129	x	2011 Anzahl
x	x	x	x	x	x	x	x	x	x	x	465	465	x	2011 gewichtet
x	x	x	x	x	x	x	x	x	x	x	16 198	10 809	x	2006 Anzahl
x	x	x	x	x	x	x	x	x	x	x	549	366	x	2006 gewichtet
x	x	x	x	x	x	x	x	x	x	x	13,8	13,8	x	2011 %
x	x	x	x	x	x	x	x	x	x	x	13,4	9,0	x	2006 %
														431020 Viernheim, Stadt
x	x	x	x	x	x	x	x	x	x	x	x	x	x	2011 Anzahl
x	x	x	x	x	x	x	x	x	x	x	x	x	x	2011 gewichtet
x	x	x	x	x	x	x	x	x	x	x	8 330	8 330	x	2006 Anzahl
x	x	x	x	x	x	x	x	x	x	x	204	204	x	2006 gewichtet
x	x	x	x	x	x	x	x	x	x	x	x	x	x	2011 %
x	x	x	x	x	x	x	x	x	x	x	2,1	2,1	x	2006 %
														431021 Wald-Michelbach
x	x	x	x	x	x	x	x	x	x	x	36 614	22 955	x	2011 Anzahl
x	x	x	x	x	x	x	x	x	x	x	1 096	687	x	2011 gewichtet
x	x	x	x	x	x	x	x	x	x	x	23 831	11 387	x	2006 Anzahl
x	x	x	x	x	x	x	x	x	x	x	715	342	x	2006 gewichtet
x	x	x	x	x	x	x	x	x	x	x	27,3	17,1	x	2011 %
x	x	x	x	x	x	x	x	x	x	x	19,0	9,1	x	2006 %
														431022 Zwingenberg, Stadt
x	x	x	x	x	x	x	x	x	x	x	22 426	1 419	x	2011 Anzahl
x	x	x	x	x	x	x	x	x	x	x	774	49	x	2011 gewichtet
x	x	x	x	x	x	x	x	x	x	x	18 413	3 094	x	2006 Anzahl
x	x	x	x	x	x	x	x	x	x	x	625	105	x	2006 gewichtet
x	x	x	x	x	x	x	x	x	x	x	25,9	1,6	x	2011 %
x	x	x	x	x	x	x	x	x	x	x	22,7	3,8	x	2006 %
														432 Lkr. Darmstadt-Dieburg
x	x	x	x	x	23 196	x	x	x	3 965	x	447 132	150 786	x	2011 Anzahl
x	x	x	x	x	664	x	x	x	121	x	13 961	5 064	x	2011 gewichtet
x	x	x	x	x	32 874	x	x	x	x	x	354 798	209 192	1 508	2006 Anzahl
x	x	x	x	x	946	x	x	x	x	x	11 363	6 803	44	2006 gewichtet
x	x	x	x	x	0,6	x	x	x	0,1	x	13,0	4,7	x	2011 %
x	x	x	x	x	1,0	x	x	x	x	x	11,4	6,8	0,0	2006 %
														432001 Alsbach-Hähnlein
x	x	x	x	x	x	x	x	x	x	x	47 892	12 106	x	2011 Anzahl
x	x	x	x	x	x	x	x	x	x	x	1 609	407	x	2011 gewichtet
x	x	x	x	x	x	x	x	x	x	x	36 782	18 748	x	2006 Anzahl
x	x	x	x	x	x	x	x	x	x	x	1 280	652	x	2006 gewichtet
x	x	x	x	x	x	x	x	x	x	x	45,1	11,4	x	2011 %
x	x	x	x	x	x	x	x	x	x	x	40,9	20,9	x	2006 %
														432002 Babenhausen, Stadt
x	x	x	x	x	x	x	x	x	x	x	26 480	22 648	x	2011 Anzahl
x	x	x	x	x	x	x	x	x	x	x	774	662	x	2011 gewichtet
x	x	x	x	x	x	x	x	x	x	x	22 605	5 713	x	2006 Anzahl
x	x	x	x	x	x	x	x	x	x	x	670	169	x	2006 gewichtet
x	x	x	x	x	x	x	x	x	x	x	14,1	12,0	x	2011 %
x	x	x	x	x	x	x	x	x	x	x	12,9	3,2	x	2006 %
														432003 Bickenbach
x	x	x	x	x	x	x	x	x	x	x	9 779	x	x	2011 Anzahl
x	x	x	x	x	x	x	x	x	x	x	403	x	x	2011 gewichtet
x	x	x	x	x	x	x	x	x	x	x	5 159	x	x	2006 Anzahl
x	x	x	x	x	x	x	x	x	x	x	214	x	x	2006 gewichtet
x	x	x	x	x	x	x	x	x	x	x	17,8	x	x	2011 %
x	x	x	x	x	x	x	x	x	x	x	10,2	x	x	2006 %
														432004 Dieburg, Stadt
x	x	x	x	x	x	x	x	x	x	x	15 155	x	x	2011 Anzahl
x	x	x	x	x	x	x	x	x	x	x	436	x	x	2011 gewichtet
x	x	x	x	x	x	x	x	x	x	x	14 887	14 887	x	2006 Anzahl
x	x	x	x	x	x	x	x	x	x	x	429	429	x	2006 gewichtet
x	x	x	x	x	x	x	x	x	x	x	7,2	x	x	2011 %
x	x	x	x	x	x	x	x	x	x	x	8,5	8,5	x	2006 %

12. Ergebnisse der Gemeindewahlen

Merkmal	Wahlberechtigte	Wählerinnen und Wähler ---- Wahlbeteiligung	Abgegebene Stimmzettel		Gültige Stimmen	CDU	SPD	GRÜNE	FDP	DIE LINKE	PIRATEN
			ungültig	gültig							
432005 Eppertshausen											
2011 Anzahl	4 495	2 289	89	2 200	54 943	32 799	20 683	x	1 461	x	x
2011 gewichtet	—	—	—	—	—	1 313	828	x	59	x	x
2006 Anzahl	4 359	1 993	49	1 944	47 817	29 099	16 736	x	1 982	x	x
2006 gewichtet	—	—	—	—	—	1 183	680	x	81	x	x
2011 %	—	50,9	3,9	96,7	—	59,7	37,6	x	2,7	x	x
2006 %	—	45,7	2,5	97,5	—	60,9	35,0	x	4,1	x	x
432006 Erzhausen											
2011 Anzahl	5 718	2 845	101	2 744	65 731	15 205	25 783	15 710	x	x	x
2011 gewichtet	—	—	—	—	—	635	1 076	656	x	x	x
2006 Anzahl	5 546	2 803	77	2 726	62 789	23 021	30 014	9 754	x	x	x
2006 gewichtet	—	—	—	—	—	999	1 303	423	x	x	x
2011 %	—	49,8	3,6	95,9	—	23,1	39,2	23,9	x	x	x
2006 %	—	50,5	2,7	97,3	—	36,7	47,8	15,5	x	x	x
432007 Fischbachtal											
2011 Anzahl	2 150	1 620	29	1 591	22 882	5 484	9 881	2 922	x	x	x
2011 gewichtet	—	—	—	—	—	381	687	203	x	x	x
2006 Anzahl	2 037	1 336	25	1 311	18 964	4 782	7 690	949	x	x	x
2006 gewichtet	—	—	—	—	—	331	532	66	x	x	x
2011 %	—	75,3	1,8	95,4	—	24,0	43,2	12,8	x	x	x
2006 %	—	65,6	1,9	98,1	—	25,2	40,6	5,0	x	x	x
432008 Griesheim, Stadt											
2011 Anzahl	19 548	8 383	268	8 115	288 874	70 879	144 763	52 634	7 100	x	x
2011 gewichtet	—	—	—	—	—	1 991	4 067	1 479	199	x	x
2006 Anzahl	18 458	8 118	188	7 930	282 812	79 730	168 578	20 840	x	x	x
2006 gewichtet	—	—	—	—	—	2 236	4 727	584	x	x	x
2011 %	—	42,9	3,2	95,7	—	24,5	50,1	18,2	2,5	x	x
2006 %	—	44,0	2,3	97,7	—	28,2	59,6	7,4	x	x	x
432009 Groß-Bieberau, Stadt											
2011 Anzahl	3 618	2 032	66	1 966	43 263	12 233	15 229	3 651	2 476	x	x
2011 gewichtet	—	—	—	—	—	556	692	166	113	x	x
2006 Anzahl	3 497	2 055	63	1 992	43 898	13 724	13 054	2 681	3 090	x	x
2006 gewichtet	—	—	—	—	—	623	592	122	140	x	x
2011 %	—	56,2	3,2	96,3	—	28,3	35,2	8,4	5,7	x	x
2006 %	—	58,8	3,1	96,9	—	31,3	29,7	6,1	7,0	x	x
432010 Groß-Umstadt, Stadt											
2011 Anzahl	16 830	8 470	311	8 159	280 223	66 821	122 052	43 338	10 177	x	x
2011 gewichtet	—	—	—	—	—	1 946	3 554	1 262	296	x	x
2006 Anzahl	16 578	7 653	206	7 447	253 243	71 253	107 261	23 380	7 089	x	x
2006 gewichtet	—	—	—	—	—	2 095	3 154	688	208	x	x
2011 %	—	50,3	3,7	94,7	—	23,8	43,6	15,5	3,6	x	x
2006 %	—	46,2	2,7	97,3	—	28,1	42,4	9,2	2,8	x	x
432011 Groß-Zimmern											
2011 Anzahl	10 264	5 707	186	5 521	180 736	84 277	59 688	23 319	4 435	x	x
2011 gewichtet	—	—	—	—	—	2 574	1 823	712	135	x	x
2006 Anzahl	9 968	4 690	147	4 543	152 387	76 026	52 485	11 195	6 717	x	x
2006 gewichtet	—	—	—	—	—	2 267	1 565	334	200	x	x
2011 %	—	55,6	3,3	95,5	—	46,6	33,0	12,9	2,5	x	x
2006 %	—	47,1	3,1	96,9	—	49,9	34,4	7,3	4,4	x	x
432012 Messel											
2011 Anzahl	3 036	1 825	51	1 774	32 633	12 083	17 879	x	2 671	x	x
2011 gewichtet	—	—	—	—	—	657	972	x	145	x	x
2006 Anzahl	3 058	1 833	47	1 786	33 219	18 073	11 796	x	1 948	x	x
2006 gewichtet	—	—	—	—	—	972	634	x	105	x	x
2011 %	—	60,1	2,8	94,4	—	37,0	54,8	x	8,2	x	x
2006 %	—	59,9	2,6	97,4	—	54,4	35,5	x	5,9	x	x
432013 Modautal											
2011 Anzahl	4 109	2 292	112	2 180	46 103	16 952	17 956	11 195	x	x	x
2011 gewichtet	—	—	—	—	—	802	849	529	x	x	x
2006 Anzahl	3 998	2 210	70	2 140	43 714	14 015	18 587	6 251	x	x	x
2006 gewichtet	—	—	—	—	—	686	910	306	x	x	x
2011 %	—	55,8	4,9	97,1	—	36,8	38,9	24,3	x	x	x
2006 %	—	55,3	3,2	96,8	—	32,1	42,5	14,3	x	x	x

2011 und 2006 nach Gemeinden

Von den gültigen Stimmen entfielen auf														Merkmal
REP	NPD	BIG	AGP	Die PARTEI	DKP	Tier-schutz-partei	APPD	BüSo	AUF	ödp	Wähler-gruppen (Seite 190)	darunter Freie Wähler	Son-stige	
														432005 Eppertshausen
x	x	x	x	x	x	x	x	x	x	x	x	x	x	x 2011 Anzahl
x	x	x	x	x	x	x	x	x	x	x	x	x	x	x 2011 gewichtet
x	x	x	x	x	x	x	x	x	x	x	x	x	x	x 2006 Anzahl
x	x	x	x	x	x	x	x	x	x	x	x	x	x	x 2006 gewichtet
x	x	x	x	x	x	x	x	x	x	x	x	x	x	x 2011 %
x	x	x	x	x	x	x	x	x	x	x	x	x	x	x 2006 %
														432006 Erzhausen
x	x	x	x	x	x	x	x	x	x	x	9 033	9 033	x	x 2011 Anzahl
x	x	x	x	x	x	x	x	x	x	x	377	377	x	x 2011 gewichtet
x	x	x	x	x	x	x	x	x	x	x	x	x	x	x 2006 Anzahl
x	x	x	x	x	x	x	x	x	x	x	x	x	x	x 2006 gewichtet
x	x	x	x	x	x	x	x	x	x	x	13,7	13,7	x	x 2011 %
x	x	x	x	x	x	x	x	x	x	x	x	x	x	x 2006 %
														432007 Fischbachtal
x	x	x	x	x	x	x	x	x	x	x	4 595	4 595	x	x 2011 Anzahl
x	x	x	x	x	x	x	x	x	x	x	319	319	x	x 2011 gewichtet
x	x	x	x	x	x	x	x	x	x	x	5 543	5 543	x	x 2006 Anzahl
x	x	x	x	x	x	x	x	x	x	x	383	383	x	x 2006 gewichtet
x	x	x	x	x	x	x	x	x	x	x	20,1	20,1	x	x 2011 %
x	x	x	x	x	x	x	x	x	x	x	29,2	29,2	x	x 2006 %
														432008 Griesheim, Stadt
x	x	x	x	x	x	x	x	x	x	x	13 498	x	x	x 2011 Anzahl
x	x	x	x	x	x	x	x	x	x	x	379	x	x	x 2011 gewichtet
x	x	x	x	x	x	x	x	x	x	x	13 664	13 664	x	x 2006 Anzahl
x	x	x	x	x	x	x	x	x	x	x	383	383	x	x 2006 gewichtet
x	x	x	x	x	x	x	x	x	x	x	4,7	x	x	x 2011 %
x	x	x	x	x	x	x	x	x	x	x	4,8	4,8	x	x 2006 %
														432009 Groß-Bieberau, Stadt
x	x	x	x	x	x	x	x	x	x	x	9 674	9 674	x	x 2011 Anzahl
x	x	x	x	x	x	x	x	x	x	x	440	440	x	x 2011 gewichtet
x	x	x	x	x	x	x	x	x	x	x	11 349	11 349	x	x 2006 Anzahl
x	x	x	x	x	x	x	x	x	x	x	515	515	x	x 2006 gewichtet
x	x	x	x	x	x	x	x	x	x	x	22,4	22,4	x	x 2011 %
x	x	x	x	x	x	x	x	x	x	x	25,9	25,9	x	x 2006 %
														432010 Groß-Umstadt, Stadt
x	x	x	x	x	x	x	x	x	x	x	37 835	x	x	x 2011 Anzahl
x	x	x	x	x	x	x	x	x	x	x	1 102	x	x	x 2011 gewichtet
x	x	x	x	x	x	x	x	x	x	x	44 260	44 260	x	x 2006 Anzahl
x	x	x	x	x	x	x	x	x	x	x	1 302	1 302	x	x 2006 gewichtet
x	x	x	x	x	x	x	x	x	x	x	13,5	x	x	x 2011 %
x	x	x	x	x	x	x	x	x	x	x	17,5	17,5	x	x 2006 %
														432011 Groß-Zimmern
x	x	x	x	x	x	x	x	x	3 965	x	5 052	5 052	x	x 2011 Anzahl
x	x	x	x	x	x	x	x	x	121	x	154	154	x	x 2011 gewichtet
x	x	x	x	x	x	x	x	x	x	x	5 964	5 964	x	x 2006 Anzahl
x	x	x	x	x	x	x	x	x	x	x	178	178	x	x 2006 gewichtet
x	x	x	x	x	x	x	x	x	2,2	x	2,8	2,8	x	x 2011 %
x	x	x	x	x	x	x	x	x	x	x	3,9	3,9	x	x 2006 %
														432012 Messel
x	x	x	x	x	x	x	x	x	x	x	x	x	x	x 2011 Anzahl
x	x	x	x	x	x	x	x	x	x	x	x	x	x	x 2011 gewichtet
x	x	x	x	x	x	x	x	x	x	x	1 402	x	x	x 2006 Anzahl
x	x	x	x	x	x	x	x	x	x	x	75	x	x	x 2006 gewichtet
x	x	x	x	x	x	x	x	x	x	x	x	x	x	x 2011 %
x	x	x	x	x	x	x	x	x	x	x	4,2	x	x	x 2006 %
														432013 Modautal
x	x	x	x	x	x	x	x	x	x	x	x	x	x	x 2011 Anzahl
x	x	x	x	x	x	x	x	x	x	x	x	x	x	x 2011 gewichtet
x	x	x	x	x	x	x	x	x	x	x	4 861	4 861	x	x 2006 Anzahl
x	x	x	x	x	x	x	x	x	x	x	238	238	x	x 2006 gewichtet
x	x	x	x	x	x	x	x	x	x	x	x	x	x	x 2011 %
x	x	x	x	x	x	x	x	x	x	x	11,1	11,1	x	x 2006 %

12. Ergebnisse der Gemeindewahlen

Merkmal	Wahlbe- rechtigte	Wählerinnen und Wähler ---- Wahlbe- teiligung	Abgegebene Stimmzettel		Gültige Stimmen	CDU	SPD	GRÜNE	FDP	DIE LINKE	PIRA- TEN
			ungültig	gültig							
432014 Mühlal											
2011 Anzahl	10 831	6 103	217	5 886	205 533	64 179	55 025	55 016	14 900	x	x
2011 gewichtet	—	—	—	—	—	1 838	1 576	1 576	427	x	x
2006 Anzahl	10 804	5 456	165	5 291	185 329	60 508	70 091	37 002	17 728	x	x
2006 gewichtet	—	—	—	—	—	1 727	2 001	1 056	506	x	x
2011 %	—	56,3	3,6	94,8	—	31,2	26,8	26,8	7,2	x	x
2006 %	—	50,5	3,0	97,0	—	32,6	37,8	20,0	9,6	x	x
432015 Münster											
2011 Anzahl	10 961	4 784	187	4 597	159 660	82 861	53 563	x	x	x	x
2011 gewichtet	—	—	—	—	—	2 386	1 542	x	x	x	x
2006 Anzahl	10 527	4 524	153	4 371	151 766	86 431	49 288	x	x	x	x
2006 gewichtet	—	—	—	—	—	2 489	1 420	x	x	x	x
2011 %	—	43,6	3,9	97,4	—	51,9	33,5	x	x	x	x
2006 %	—	43,0	3,4	96,6	—	57,0	32,5	x	x	x	x
432016 Ober-Ramstadt, Stadt											
2011 Anzahl	11 280	5 600	158	5 442	186 316	44 810	83 446	x	5 785	x	x
2011 gewichtet	—	—	—	—	—	1 309	2 437	x	169	x	x
2006 Anzahl	11 133	5 248	194	5 054	174 262	46 047	84 233	x	7 994	x	x
2006 gewichtet	—	—	—	—	—	1 335	2 443	x	232	x	x
2011 %	—	49,6	2,8	94,6	—	24,1	44,8	x	3,1	x	x
2006 %	—	47,1	3,7	96,3	—	26,4	48,3	x	4,6	x	x
432017 Otzberg											
2011 Anzahl	5 163	2 900	82	2 818	82 224	35 103	27 078	x	x	x	x
2011 gewichtet	—	—	—	—	—	1 203	928	x	x	x	x
2006 Anzahl	5 179	2 822	85	2 737	75 932	36 834	24 583	x	x	x	x
2006 gewichtet	—	—	—	—	—	1 328	886	x	x	x	x
2011 %	—	56,2	2,8	96,4	—	42,7	32,9	x	x	x	x
2006 %	—	54,5	3,0	97,0	—	48,5	32,4	x	x	x	x
432018 Pfungstadt, Stadt											
2011 Anzahl	18 751	8 687	417	8 270	285 970	67 460	127 974	45 602	7 495	x	x
2011 gewichtet	—	—	—	—	—	1 951	3 701	1 319	217	x	x
2006 Anzahl	18 717	8 531	359	8 172	280 144	89 265	127 234	23 591	12 672	x	x
2006 gewichtet	—	—	—	—	—	2 604	3 712	688	370	x	x
2011 %	—	46,3	4,8	96,1	—	23,6	44,8	15,9	2,6	x	x
2006 %	—	45,6	4,2	95,8	—	31,9	45,4	8,4	4,5	x	x
432019 Reinheim, Stadt											
2011 Anzahl	13 250	6 828	274	6 554	228 895	49 484	99 518	41 059	4 720	x	x
2011 gewichtet	—	—	—	—	—	1 417	2 850	1 176	135	x	x
2006 Anzahl	13 356	6 653	221	6 432	223 597	60 517	90 114	21 017	8 138	x	x
2006 gewichtet	—	—	—	—	—	1 741	2 592	605	234	x	x
2011 %	—	51,5	4,0	96,7	—	21,6	43,5	17,9	2,1	x	x
2006 %	—	49,8	3,3	96,7	—	27,1	40,3	9,4	3,6	x	x
432020 Roßdorf											
2011 Anzahl	9 442	5 349	175	5 174	151 421	35 693	75 276	33 939	6 513	x	x
2011 gewichtet	—	—	—	—	—	1 220	2 572	1 160	223	x	x
2006 Anzahl	9 431	4 891	137	4 754	139 832	37 244	72 391	19 151	11 046	x	x
2006 gewichtet	—	—	—	—	—	1 266	2 461	651	376	x	x
2011 %	—	56,7	3,3	95,6	—	23,6	49,7	22,4	4,3	x	x
2006 %	—	51,9	2,8	97,2	—	26,6	51,8	13,7	7,9	x	x
432021 Schaaheim											
2011 Anzahl	7 118	3 505	126	3 379	97 601	38 245	37 017	x	x	x	x
2011 gewichtet	—	—	—	—	—	1 324	1 282	x	x	x	x
2006 Anzahl	6 785	3 118	126	2 992	85 755	37 835	30 806	x	x	x	x
2006 gewichtet	—	—	—	—	—	1 320	1 075	x	x	x	x
2011 %	—	49,2	3,6	96,8	—	39,2	37,9	x	x	x	x
2006 %	—	46,0	4,0	96,0	—	44,1	35,9	x	x	x	x
432022 Seeheim-Jugenheim											
2011 Anzahl	12 859	6 981	248	6 733	238 580	77 385	63 554	85 661	11 980	x	x
2011 gewichtet	—	—	—	—	—	2 184	1 794	2 417	338	x	x
2006 Anzahl	13 055	6 160	213	5 947	211 968	88 044	63 807	45 772	14 345	x	x
2006 gewichtet	—	—	—	—	—	2 470	1 790	1 284	402	x	x
2011 %	—	54,3	3,6	96,3	—	32,4	26,6	35,9	5,0	x	x
2006 %	—	47,2	3,5	96,5	—	41,5	30,1	21,6	6,8	x	x

12. Ergebnisse der Gemeindewahlen

Merkmal	Wahlberechtigte	Wählerinnen und Wähler ---- Wahlbeteiligung	Abgegebene Stimmzettel		Gültige Stimmen	CDU	SPD	GRÜNE	FDP	DIE LINKE	PIRATEN
			ungültig	gültig							
432023 Weiterstadt, Stadt											
2011 Anzahl	18 283	7 596	292	7 304	255 278	62 472	107 330	x	x	x	x
2011 gewichtet	—	—	—	—	—	1 787	3 071	x	x	x	x
2006 Anzahl	17 735	6 685	164	6 521	221 197	65 589	87 761	x	x	x	x
2006 gewichtet	—	—	—	—	—	1 934	2 587	x	x	x	x
2011 %	—	41,5	3,8	96,7	—	24,5	42,0	x	x	x	x
2006 %	—	37,7	2,5	97,5	—	29,7	39,7	x	x	x	x
433 Lkr. Groß-Gerau											
2011 Anzahl	186 353	81 665	3 634	78 031	2 738 127	833 229	1 031 360	373 222	68 159	13 451	x
2011 gewichtet	—	—	—	—	—	23 833	29 636	10 187	1 924	385	x
2006 Anzahl	181 567	79 551	2 794	76 757	2 703 863	841 591	1 142 531	198 493	102 728	x	x
2006 gewichtet	—	—	—	—	—	24 020	32 342	5 431	2 822	x	x
2011 %	—	43,8	4,4	96,2	—	30,5	38,0	13,1	2,5	0,5	x
2006 %	—	43,8	3,5	96,5	—	31,3	42,1	7,1	3,7	x	x
433001 Biebesheim am Rhein											
2011 Anzahl	4 890	2 231	76	2 155	61 820	16 284	28 118	12 405	x	x	x
2011 gewichtet	—	—	—	—	—	568	980	432	x	x	x
2006 Anzahl	4 924	2 367	67	2 300	65 369	22 668	25 984	8 995	x	x	x
2006 gewichtet	—	—	—	—	—	798	914	316	x	x	x
2011 %	—	45,6	3,4	96,7	—	26,3	45,5	20,1	x	x	x
2006 %	—	48,1	2,8	97,2	—	34,7	39,7	13,8	x	x	x
433002 Bischofsheim											
2011 Anzahl	9 480	4 625	189	4 436	128 114	32 943	54 142	x	x	x	x
2011 gewichtet	—	—	—	—	—	1 141	1 875	x	x	x	x
2006 Anzahl	9 057	4 522	164	4 358	125 206	33 611	48 746	x	x	x	x
2006 gewichtet	—	—	—	—	—	1 170	1 697	x	x	x	x
2011 %	—	48,8	4,1	96,5	—	25,7	42,3	x	x	x	x
2006 %	—	49,9	3,6	96,4	—	26,8	38,9	x	x	x	x
433003 Büttelborn											
2011 Anzahl	10 589	4 875	160	4 715	165 378	48 068	78 436	x	x	x	x
2011 gewichtet	—	—	—	—	—	1 370	2 236	x	x	x	x
2006 Anzahl	10 188	4 878	135	4 743	166 424	51 663	92 545	x	x	x	x
2006 gewichtet	—	—	—	—	—	1 472	2 637	x	x	x	x
2011 %	—	46,0	3,3	96,6	—	29,1	47,4	x	x	x	x
2006 %	—	47,9	2,8	97,2	—	31,0	55,6	x	x	x	x
433004 Gernsheim, Schöfferstadt											
2011 Anzahl	7 709	3 393	138	3 255	95 736	40 505	27 638	17 282	3 783	x	x
2011 gewichtet	—	—	—	—	—	1 377	940	588	129	x	x
2006 Anzahl	7 290	3 266	129	3 137	91 272	49 463	23 555	6 787	5 181	x	x
2006 gewichtet	—	—	—	—	—	1 700	810	233	178	x	x
2011 %	—	44,0	4,1	96,2	—	42,3	28,9	18,1	4,0	x	x
2006 %	—	44,8	3,9	96,1	—	54,2	25,8	7,4	5,7	x	x
433005 Ginsheim-Gustavsburg											
2011 Anzahl	11 830	5 315	244	5 071	177 742	44 096	77 411	30 052	4 631	x	x
2011 gewichtet	—	—	—	—	—	1 258	2 209	857	132	x	x
2006 Anzahl	11 728	5 650	190	5 460	189 468	42 845	100 815	16 370	5 975	x	x
2006 gewichtet	—	—	—	—	—	1 235	2 905	472	172	x	x
2011 %	—	44,9	4,6	96,4	—	24,8	43,6	16,9	2,6	x	x
2006 %	—	48,2	3,4	96,6	—	22,6	53,2	8,6	3,2	x	x
433006 Groß-Gerau, Stadt											
2011 Anzahl	17 726	7 920	337	7 583	237 881	80 697	76 529	46 828	2 308	x	x
2011 gewichtet	—	—	—	—	—	2 572	2 440	1 493	74	x	x
2006 Anzahl	17 509	8 379	300	8 079	249 812	62 359	73 681	24 093	x	x	x
2006 gewichtet	—	—	—	—	—	2 017	2 383	779	x	x	x
2011 %	—	44,7	4,3	96,2	—	33,9	32,2	19,7	1,0	x	x
2006 %	—	47,9	3,6	96,4	—	25,0	29,5	9,6	x	x	x
433007 Kelsterbach, Stadt											
2011 Anzahl	9 830	4 497	168	4 329	150 904	30 436	67 631	x	x	6 060	x
2011 gewichtet	—	—	—	—	—	873	1 940	x	x	174	x
2006 Anzahl	9 757	4 165	104	4 061	138 976	36 478	76 661	x	x	x	x
2006 gewichtet	—	—	—	—	—	1 066	2 240	x	x	x	x
2011 %	—	45,7	3,7	96,2	—	20,2	44,8	x	x	4,0	x
2006 %	—	42,7	2,5	97,5	—	26,2	55,2	x	x	x	x

2011 und 2006 nach Gemeinden

Von den gültigen Stimmen entfielen auf														Merkmal
REP	NPD	BIG	AGP	Die PARTEI	DKP	Tier-schutz-partei	APPD	BüSo	AUF	ödp	Wähler-gruppen (Seite 190)	darunter Freie Wähler	Son-stige	
														432023 Weiterstadt, Stadt
x	x	x	x	x	x	x	x	x	x	x	85 476	24 214	x	2011 Anzahl
x	x	x	x	x	x	x	x	x	x	x	2 446	693	x	2011 gewichtet
x	x	x	x	x	x	x	x	x	x	x	67 847	17 799	x	2006 Anzahl
x	x	x	x	x	x	x	x	x	x	x	2 000	525	x	2006 gewichtet
x	x	x	x	x	x	x	x	x	x	x	33,5	9,5	x	2011 %
x	x	x	x	x	x	x	x	x	x	x	30,7	8,0	x	2006 %
														433 Lkr. Groß-Gerau
x	x	x	x	x	x	7 703	x	x	x	x	411 003	118 735	x	2011 Anzahl
x	x	x	x	x	x	180	x	x	x	x	11 890	3 714	x	2011 gewichtet
x	x	x	x	x	x	x	x	x	x	x	418 520	174 876	x	2006 Anzahl
x	x	x	x	x	x	x	x	x	x	x	12 142	5 611	x	2006 gewichtet
x	x	x	x	x	x	0,2	x	x	x	x	15,2	4,8	x	2011 %
x	x	x	x	x	x	x	x	x	x	x	15,8	7,3	x	2006 %
														433001 Biebesheim am Rhein
x	x	x	x	x	x	x	x	x	x	x	5 013	5 013	x	2011 Anzahl
x	x	x	x	x	x	x	x	x	x	x	175	175	x	2011 gewichtet
x	x	x	x	x	x	x	x	x	x	x	7 722	7 722	x	2006 Anzahl
x	x	x	x	x	x	x	x	x	x	x	272	272	x	2006 gewichtet
x	x	x	x	x	x	x	x	x	x	x	8,1	8,1	x	2011 %
x	x	x	x	x	x	x	x	x	x	x	11,8	11,8	x	2006 %
														433002 Bischofsheim
x	x	x	x	x	x	x	x	x	x	x	41 029	17 668	x	2011 Anzahl
x	x	x	x	x	x	x	x	x	x	x	1 421	612	x	2011 gewichtet
x	x	x	x	x	x	x	x	x	x	x	42 849	28 554	x	2006 Anzahl
x	x	x	x	x	x	x	x	x	x	x	1 491	994	x	2006 gewichtet
x	x	x	x	x	x	x	x	x	x	x	32,0	13,8	x	2011 %
x	x	x	x	x	x	x	x	x	x	x	34,2	22,8	x	2006 %
														433003 Büttelborn
x	x	x	x	x	x	x	x	x	x	x	38 874	x	x	2011 Anzahl
x	x	x	x	x	x	x	x	x	x	x	1 108	x	x	2011 gewichtet
x	x	x	x	x	x	x	x	x	x	x	22 216	x	x	2006 Anzahl
x	x	x	x	x	x	x	x	x	x	x	633	x	x	2006 gewichtet
x	x	x	x	x	x	x	x	x	x	x	23,5	x	x	2011 %
x	x	x	x	x	x	x	x	x	x	x	13,3	x	x	2006 %
														433004 Gernsheim, Schöffersstadt
x	x	x	x	x	x	x	x	x	x	x	6 528	6 528	x	2011 Anzahl
x	x	x	x	x	x	x	x	x	x	x	222	222	x	2011 gewichtet
x	x	x	x	x	x	x	x	x	x	x	6 286	6 286	x	2006 Anzahl
x	x	x	x	x	x	x	x	x	x	x	216	216	x	2006 gewichtet
x	x	x	x	x	x	x	x	x	x	x	6,8	6,8	x	2011 %
x	x	x	x	x	x	x	x	x	x	x	6,9	6,9	x	2006 %
														433005 Ginsheim-Gustavsburg
x	x	x	x	x	x	x	x	x	x	x	21 552	21 552	x	2011 Anzahl
x	x	x	x	x	x	x	x	x	x	x	615	615	x	2011 gewichtet
x	x	x	x	x	x	x	x	x	x	x	23 463	23 463	x	2006 Anzahl
x	x	x	x	x	x	x	x	x	x	x	676	676	x	2006 gewichtet
x	x	x	x	x	x	x	x	x	x	x	12,1	12,1	x	2011 %
x	x	x	x	x	x	x	x	x	x	x	12,4	12,4	x	2006 %
														433006 Groß-Gerau, Stadt
x	x	x	x	x	x	x	x	x	x	x	31 519	22 495	x	2011 Anzahl
x	x	x	x	x	x	x	x	x	x	x	1 005	717	x	2011 gewichtet
x	x	x	x	x	x	x	x	x	x	x	89 679	79 125	x	2006 Anzahl
x	x	x	x	x	x	x	x	x	x	x	2 900	2 559	x	2006 gewichtet
x	x	x	x	x	x	x	x	x	x	x	13,2	9,5	x	2011 %
x	x	x	x	x	x	x	x	x	x	x	35,9	31,7	x	2006 %
														433007 Kelsterbach, Stadt
x	x	x	x	x	x	x	x	x	x	x	46 777	11 668	x	2011 Anzahl
x	x	x	x	x	x	x	x	x	x	x	1 342	335	x	2011 gewichtet
x	x	x	x	x	x	x	x	x	x	x	25 837	x	x	2006 Anzahl
x	x	x	x	x	x	x	x	x	x	x	755	x	x	2006 gewichtet
x	x	x	x	x	x	x	x	x	x	x	31,0	7,7	x	2011 %
x	x	x	x	x	x	x	x	x	x	x	18,6	x	x	2006 %

12. Ergebnisse der Gemeindewahlen

Merkmal	Wahlberechtigte	Wählerinnen und Wähler ---- Wahlbeteiligung	Abgegebene Stimmzettel		Gültige Stimmen	CDU	SPD	GRÜNE	FDP	DIE LINKE	PIRATEN
			ungültig	gültig							
433008 Mörfelden-Walldorf, Stadt											
2011 Anzahl	24 017	10 067	534	9 533	408 777	106 259	145 105	98 154	15 026	x	x
2011 gewichtet	—	—	—	—	—	2 478	3 384	2 289	350	x	x
2006 Anzahl	23 080	9 593	348	9 245	394 664	112 227	152 486	64 390	19 897	x	x
2006 gewichtet	—	—	—	—	—	2 629	3 572	1 508	466	x	x
2011 %	—	41,9	5,3	96,0	—	26,0	35,5	24,0	3,7	x	x
2006 %	—	41,6	3,6	96,4	—	28,4	38,6	16,3	5,0	x	x
433009 Nauheim											
2011 Anzahl	7 881	4 451	200	4 251	123 250	45 834	41 969	19 133	4 099	x	x
2011 gewichtet	—	—	—	—	—	1 581	1 448	660	141	x	x
2006 Anzahl	7 969	3 735	139	3 596	106 957	37 608	44 414	9 207	7 636	x	x
2006 gewichtet	—	—	—	—	—	1 264	1 493	310	257	x	x
2011 %	—	56,5	4,5	94,0	—	37,2	34,1	15,5	3,3	x	x
2006 %	—	46,9	3,7	96,3	—	35,2	41,5	8,6	7,1	x	x
433010 Raunheim, Stadt											
2011 Anzahl	9 379	3 815	214	3 601	103 088	25 184	52 359	17 019	6 290	x	x
2011 gewichtet	—	—	—	—	—	880	1 829	594	220	x	x
2006 Anzahl	8 739	3 156	143	3 013	85 734	26 893	42 974	6 735	9 132	x	x
2006 gewichtet	—	—	—	—	—	945	1 510	237	321	x	x
2011 %	—	40,7	5,6	95,7	—	24,4	50,8	16,5	6,1	x	x
2006 %	—	36,1	4,5	95,5	—	31,4	50,1	7,9	10,7	x	x
433011 Riedstadt, Stadt											
2011 Anzahl	16 643	7 453	217	7 236	253 344	76 204	97 544	x	6 030	7 391	x
2011 gewichtet	—	—	—	—	—	2 177	2 786	x	172	211	x
2006 Anzahl	16 188	7 526	245	7 281	253 298	85 043	112 044	x	13 284	x	x
2006 gewichtet	—	—	—	—	—	2 445	3 221	x	382	x	x
2011 %	—	44,8	2,9	96,6	—	30,1	38,5	x	2,4	2,9	x
2006 %	—	46,5	3,3	96,7	—	33,6	44,2	x	5,2	x	x
433012 Rüsselsheim, Stadt											
2011 Anzahl	41 477	16 253	847	15 406	652 807	223 334	218 123	124 148	17 147	x	x
2011 gewichtet	—	—	—	—	—	5 271	5 148	2 930	405	x	x
2006 Anzahl	40 637	15 613	608	15 005	634 644	208 631	266 673	55 986	30 257	x	x
2006 gewichtet	—	—	—	—	—	4 933	6 305	1 324	715	x	x
2011 %	—	39,2	5,2	96,0	—	34,2	33,4	19,0	2,6	x	x
2006 %	—	38,4	3,9	96,1	—	32,9	42,0	8,8	4,8	x	x
433013 Stockstadt am Rhein											
2011 Anzahl	4 429	1 926	50	1 876	44 761	16 219	20 341	8 201	x	x	x
2011 gewichtet	—	—	—	—	—	680	853	344	x	x	x
2006 Anzahl	4 378	1 933	49	1 884	44 404	18 388	20 086	5 930	x	x	x
2006 gewichtet	—	—	—	—	—	780	852	252	x	x	x
2011 %	—	43,5	2,6	95,9	—	36,2	45,4	18,3	x	x	x
2006 %	—	44,2	2,5	97,5	—	41,4	45,2	13,4	x	x	x
433014 Trebur											
2011 Anzahl	10 473	4 844	260	4 584	134 525	47 166	46 014	x	8 845	x	x
2011 gewichtet	—	—	—	—	—	1 607	1 568	x	301	x	x
2006 Anzahl	10 123	4 768	173	4 595	157 635	53 714	61 867	x	11 366	x	x
2006 gewichtet	—	—	—	—	—	1 566	1 803	x	331	x	x
2011 %	—	46,3	5,4	95,5	—	35,1	34,2	x	6,6	x	x
2006 %	—	47,1	3,6	96,4	—	34,1	39,2	x	7,2	x	x
434 Hochtaunuskreis											
2011 Anzahl	172 892	88 967	3 203	85 764	3 211 425	1 160 273	615 584	650 269	220 953	33 909	x
2011 gewichtet	—	—	—	—	—	30 706	16 561	17 099	5 983	755	x
2006 Anzahl	170 900	80 896	2 432	78 464	2 912 383	1 208 167	636 023	316 436	263 947	x	x
2006 gewichtet	—	—	—	—	—	32 366	17 208	8 471	6 983	x	x
2011 %	—	51,5	3,6	96,3	—	35,8	19,3	19,9	7,0	0,9	x
2006 %	—	47,3	3,0	97,0	—	41,2	21,9	10,8	8,9	x	x
434001 Bad Homburg v. d. Höhe, Stadt											
2011 Anzahl	39 304	19 461	753	18 708	875 484	352 478	127 724	206 309	62 091	17 362	x
2011 gewichtet	—	—	—	—	—	7 532	2 729	4 409	1 327	371	x
2006 Anzahl	38 891	17 314	573	16 741	779 753	328 833	132 144	87 386	83 293	x	x
2006 gewichtet	—	—	—	—	—	7 060	2 837	1 876	1 788	x	x
2011 %	—	49,5	3,9	95,5	—	40,3	14,6	23,6	7,1	2,0	x
2006 %	—	44,5	3,3	96,7	—	42,2	16,9	11,2	10,7	x	x

2011 und 2006 nach Gemeinden

Von den gültigen Stimmen entfielen auf														Merkmal
REP	NPD	BIG	AGP	Die PARTEI	DKP	Tier-schutz-partei	APPD	BüSo	AUF	ödp	Wähler-gruppen (Seite 190)	darunter Freie Wähler	Son-stige	
														433008 Mörfelden-Walldorf, Stadt
x	x	x	x	x	x	x	7 703	x	x	x	x	36 530	x	x 2011 Anzahl
x	x	x	x	x	x	x	180	x	x	x	x	852	x	x 2011 gewichtet
x	x	x	x	x	x	x	x	x	x	x	x	45 664	x	x 2006 Anzahl
x	x	x	x	x	x	x	x	x	x	x	x	1 070	x	x 2006 gewichtet
x	x	x	x	x	x	x	1,9	x	x	x	x	8,9	x	x 2011 %
x	x	x	x	x	x	x	x	x	x	x	x	11,6	x	x 2006 %
														433009 Nauheim
x	x	x	x	x	x	x	x	x	x	x	x	12 215	12 215	x 2011 Anzahl
x	x	x	x	x	x	x	x	x	x	x	x	421	421	x 2011 gewichtet
x	x	x	x	x	x	x	x	x	x	x	x	8 092	8 092	x 2006 Anzahl
x	x	x	x	x	x	x	x	x	x	x	x	272	272	x 2006 gewichtet
x	x	x	x	x	x	x	x	x	x	x	x	9,9	9,9	x 2011 %
x	x	x	x	x	x	x	x	x	x	x	x	7,6	7,6	x 2006 %
														433010 Raunheim, Stadt
x	x	x	x	x	x	x	x	x	x	x	x	2 236	x	x 2011 Anzahl
x	x	x	x	x	x	x	x	x	x	x	x	78	x	x 2011 gewichtet
x	x	x	x	x	x	x	x	x	x	x	x	x	x	x 2006 Anzahl
x	x	x	x	x	x	x	x	x	x	x	x	x	x	x 2006 gewichtet
x	x	x	x	x	x	x	x	x	x	x	x	2,2	x	x 2011 %
x	x	x	x	x	x	x	x	x	x	x	x	x	x	x 2006 %
														433011 Riedstadt, Stadt
x	x	x	x	x	x	x	x	x	x	x	x	66 175	21 596	x 2011 Anzahl
x	x	x	x	x	x	x	x	x	x	x	x	1 890	617	x 2011 gewichtet
x	x	x	x	x	x	x	x	x	x	x	x	42 927	21 634	x 2006 Anzahl
x	x	x	x	x	x	x	x	x	x	x	x	1 234	622	x 2006 gewichtet
x	x	x	x	x	x	x	x	x	x	x	x	26,1	8,5	x 2011 %
x	x	x	x	x	x	x	x	x	x	x	x	16,9	8,5	x 2006 %
														433012 Rüsselsheim, Stadt
x	x	x	x	x	x	x	x	x	x	x	x	70 055	x	x 2011 Anzahl
x	x	x	x	x	x	x	x	x	x	x	x	1 654	x	x 2011 gewichtet
x	x	x	x	x	x	x	x	x	x	x	x	73 097	x	x 2006 Anzahl
x	x	x	x	x	x	x	x	x	x	x	x	1 728	x	x 2006 gewichtet
x	x	x	x	x	x	x	x	x	x	x	x	10,7	x	x 2011 %
x	x	x	x	x	x	x	x	x	x	x	x	11,5	x	x 2006 %
														433013 Stockstadt am Rhein
x	x	x	x	x	x	x	x	x	x	x	x	x	x	x 2011 Anzahl
x	x	x	x	x	x	x	x	x	x	x	x	x	x	x 2011 gewichtet
x	x	x	x	x	x	x	x	x	x	x	x	x	x	x 2006 Anzahl
x	x	x	x	x	x	x	x	x	x	x	x	x	x	x 2006 gewichtet
x	x	x	x	x	x	x	x	x	x	x	x	x	x	x 2011 %
x	x	x	x	x	x	x	x	x	x	x	x	x	x	x 2006 %
														433014 Trebur
x	x	x	x	x	x	x	x	x	x	x	x	32 500	x	x 2011 Anzahl
x	x	x	x	x	x	x	x	x	x	x	x	1 107	x	x 2011 gewichtet
x	x	x	x	x	x	x	x	x	x	x	x	30 688	x	x 2006 Anzahl
x	x	x	x	x	x	x	x	x	x	x	x	895	x	x 2006 gewichtet
x	x	x	x	x	x	x	x	x	x	x	x	24,2	x	x 2011 %
x	x	x	x	x	x	x	x	x	x	x	x	19,5	x	x 2006 %
														434 Hochtaunuskreis
17 722	x	x	x	x	x	x	x	x	x	x	x	512 715	176 635	x 2011 Anzahl
418	x	x	x	x	x	x	x	x	x	x	x	14 243	5 706	x 2011 gewichtet
25 809	x	x	x	x	x	x	x	x	x	x	x	462 001	344 850	x 2006 Anzahl
625	x	x	x	x	x	x	x	x	x	x	x	12 809	9 740	x 2006 gewichtet
0,5	x	x	x	x	x	x	x	x	x	x	x	16,6	6,7	x 2011 %
0,8	x	x	x	x	x	x	x	x	x	x	x	16,3	12,4	x 2006 %
														434001 Bad Homburg v. d. Höhe, Stadt
14 605	x	x	x	x	x	x	x	x	x	x	x	94 915	x	x 2011 Anzahl
312	x	x	x	x	x	x	x	x	x	x	x	2 028	x	x 2011 gewichtet
17 865	x	x	x	x	x	x	x	x	x	x	x	130 232	67 089	x 2006 Anzahl
384	x	x	x	x	x	x	x	x	x	x	x	2 796	1 440	x 2006 gewichtet
1,7	x	x	x	x	x	x	x	x	x	x	x	10,8	x	x 2011 %
2,3	x	x	x	x	x	x	x	x	x	x	x	16,7	8,6	x 2006 %

12. Ergebnisse der Gemeindewahlen

Merkmal	Wahlberechtigte	Wählerinnen und Wähler ---- Wahlbeteiligung	Abgegebene Stimmzettel		Gültige Stimmen	CDU	SPD	GRÜNE	FDP	DIE LINKE	PIRATEN
			ungültig	gültig							
434002 Friedrichsdorf, Stadt											
2011 Anzahl	18 805	9 313	305	9 008	318 332	100 910	58 627	81 148	22 164	x	x
2011 gewichtet	—	—	—	—	—	2 856	1 659	2 296	627	x	x
2006 Anzahl	18 500	8 675	223	8 452	293 516	108 844	58 484	46 611	25 265	x	x
2006 gewichtet	—	—	—	—	—	3 134	1 684	1 342	728	x	x
2011 %	—	49,5	3,3	95,2	—	31,7	18,4	25,5	7,0	x	x
2006 %	—	46,9	2,6	97,4	—	37,1	19,9	15,9	8,6	x	x
434003 Glashütten											
2011 Anzahl	4 089	2 247	99	2 148	47 381	17 947	6 327	9 819	3 341	x	x
2011 gewichtet	—	—	—	—	—	814	287	445	151	x	x
2006 Anzahl	4 120	2 258	62	2 196	63 933	29 114	7 792	7 203	5 495	x	x
2006 gewichtet	—	—	—	—	—	1 000	268	247	189	x	x
2011 %	—	55,0	4,4	96,2	—	37,9	13,4	20,7	7,1	x	x
2006 %	—	54,8	2,7	97,3	—	45,5	12,2	11,3	8,6	x	x
434004 Grävenwiesbach											
2011 Anzahl	3 915	1 995	64	1 931	44 225	9 827	8 781	5 849	2 108	x	x
2011 gewichtet	—	—	—	—	—	429	383	255	92	x	x
2006 Anzahl	3 906	1 937	71	1 866	40 158	10 435	10 029	3 538	1 299	x	x
2006 gewichtet	—	—	—	—	—	485	466	164	60	x	x
2011 %	—	51,0	3,2	96,9	—	22,2	19,9	13,2	4,8	x	x
2006 %	—	49,6	3,7	96,3	—	26,0	25,0	8,8	3,2	x	x
434005 Königstein im Taunus, Stadt											
2011 Anzahl	11 796	5 938	219	5 719	201 856	75 154	22 075	16 040	23 893	x	x
2011 gewichtet	—	—	—	—	—	2 129	625	454	677	x	x
2006 Anzahl	11 782	5 222	121	5 101	179 444	66 850	23 341	5 289	24 426	x	x
2006 gewichtet	—	—	—	—	—	1 900	664	150	694	x	x
2011 %	—	50,3	3,7	95,3	—	37,2	10,9	7,9	11,8	x	x
2006 %	—	44,3	2,3	97,7	—	37,3	13,0	2,9	13,6	x	x
434006 Kronberg im Taunus, Stadt											
2011 Anzahl	13 978	7 616	254	7 362	234 887	93 485	47 847	39 551	16 114	x	x
2011 gewichtet	—	—	—	—	—	2 930	1 500	1 240	505	x	x
2006 Anzahl	14 059	7 586	219	7 367	235 648	87 464	51 761	20 339	18 284	x	x
2006 gewichtet	—	—	—	—	—	2 734	1 618	636	572	x	x
2011 %	—	54,5	3,3	97,0	—	39,8	20,4	16,8	6,9	x	x
2006 %	—	54,0	2,9	97,1	—	37,1	22,0	8,6	7,8	x	x
434007 Neu-Anspach, Stadt											
2011 Anzahl	11 273	6 010	198	5 812	205 754	89 924	46 801	40 083	8 066	x	x
2011 gewichtet	—	—	—	—	—	2 540	1 322	1 132	228	x	x
2006 Anzahl	11 166	4 703	123	4 580	160 859	75 454	44 651	18 895	9 919	x	x
2006 gewichtet	—	—	—	—	—	2 148	1 271	538	282	x	x
2011 %	—	53,3	3,3	98,3	—	43,7	22,7	19,5	3,9	x	x
2006 %	—	42,1	2,6	97,4	—	46,9	27,8	11,7	6,2	x	x
434008 Oberursel (Taunus), Stadt											
2011 Anzahl	32 980	17 147	604	16 543	713 606	230 284	170 037	140 965	36 976	16 547	x
2011 gewichtet	—	—	—	—	—	5 339	3 942	3 268	857	384	x
2006 Anzahl	32 066	15 151	466	14 685	625 958	262 050	182 459	71 178	53 655	x	x
2006 gewichtet	—	—	—	—	—	6 148	4 280	1 670	1 259	x	x
2011 %	—	52,0	3,5	94,9	—	32,3	23,8	19,8	5,2	2,3	x
2006 %	—	47,2	3,1	96,9	—	41,9	29,1	11,4	8,6	x	x
434009 Schmitten											
2011 Anzahl	6 908	3 629	124	3 505	104 078	26 638	8 465	16 948	7 848	x	x
2011 gewichtet	—	—	—	—	—	897	285	571	264	x	x
2006 Anzahl	6 883	3 062	81	2 981	86 131	27 614	7 209	8 038	12 170	x	x
2006 gewichtet	—	—	—	—	—	956	250	278	421	x	x
2011 %	—	52,5	3,4	96,5	—	25,6	8,1	16,3	7,5	x	x
2006 %	—	44,5	2,6	97,4	—	32,1	8,4	9,3	14,1	x	x
434010 Steinbach (Taunus), Stadt											
2011 Anzahl	7 243	3 723	141	3 582	106 284	31 281	28 138	23 693	23 172	x	x
2011 gewichtet	—	—	—	—	—	1 054	948	799	781	x	x
2006 Anzahl	7 280	3 508	126	3 382	99 598	46 521	29 626	14 004	9 447	x	x
2006 gewichtet	—	—	—	—	—	1 580	1 006	476	321	x	x
2011 %	—	51,4	3,8	95,6	—	29,4	26,5	22,3	21,8	x	x
2006 %	—	48,2	3,6	96,4	—	46,7	29,7	14,1	9,5	x	x

12. Ergebnisse der Gemeindewahlen

Merkmal	Wahlbe- rechtigte	Wählerinnen und Wähler ---- Wahlbe- teiligung	Abgegebene Stimmzettel		Gültige Stimmen	CDU	SPD	GRÜNE	FDP	DIE LINKE	PIRA- TEN
			ungültig	gültig							
434011 Usingen, Stadt											
2011 Anzahl	10 208	4 805	173	4 632	160 227	62 812	42 048	29 599	8 196	x	x
2011 gewichtet	—	—	—	—	—	1 816	1 216	856	237	x	x
2006 Anzahl	9 941	4 787	188	4 599	158 687	83 964	35 106	13 845	7 997	x	x
2006 gewichtet	—	—	—	—	—	2 433	1 017	401	232	x	x
2011 %	—	47,1	3,6	97,3	—	39,2	26,2	18,5	5,1	x	x
2006 %	—	48,2	3,9	96,1	—	52,9	22,1	8,7	5,0	x	x
434012 Wehrheim											
2011 Anzahl	7 275	4 110	155	3 955	116 734	50 503	28 930	27 200	6 984	x	x
2011 gewichtet	—	—	—	—	—	1 711	980	922	237	x	x
2006 Anzahl	7 131	3 908	93	3 815	111 712	57 427	29 331	13 203	9 474	x	x
2006 gewichtet	—	—	—	—	—	1 961	1 002	451	324	x	x
2011 %	—	56,5	3,8	97,1	—	43,3	24,8	23,3	6,0	x	x
2006 %	—	54,8	2,4	97,6	—	51,4	26,3	11,8	8,5	x	x
434013 Weilrod											
2011 Anzahl	5 118	2 973	114	2 859	82 577	19 030	19 784	13 065	x	x	x
2011 gewichtet	—	—	—	—	—	659	685	452	x	x	x
2006 Anzahl	5 175	2 785	86	2 699	76 986	23 597	24 090	6 907	3 223	x	x
2006 gewichtet	—	—	—	—	—	827	845	242	113	x	x
2011 %	—	58,1	3,8	95,3	—	23,0	24,0	15,8	x	x	x
2006 %	—	53,8	3,1	96,9	—	30,7	31,3	9,0	4,2	x	x
435 Main-Kinzig-Kreis											
2011 Anzahl	310 563	145 418	5 758	139 660	4 912 091	1 552 405	1 896 177	521 297	167 436	98 782	x
2011 gewichtet	—	—	—	—	—	44 691	54 751	13 460	4 369	2 224	x
2006 Anzahl	306 227	138 668	5 322	133 346	4 638 010	1 716 686	1 647 705	241 035	318 536	70 098	x
2006 gewichtet	—	—	—	—	—	49 576	48 657	6 211	8 069	1 422	x
2011 %	—	46,8	4,0	96,0	—	32,0	39,2	9,6	3,1	1,6	x
2006 %	—	45,3	3,8	96,2	—	37,2	36,5	4,7	6,1	1,1	x
435001 Bad Orb, Stadt											
2011 Anzahl	7 613	3 657	218	3 439	97 873	40 354	34 512	x	1 527	x	x
2011 gewichtet	—	—	—	—	—	1 418	1 213	x	54	x	x
2006 Anzahl	7 693	4 023	270	3 753	107 816	31 203	36 438	x	x	x	x
2006 gewichtet	—	—	—	—	—	1 086	1 268	x	x	x	x
2011 %	—	48,0	6,0	96,2	—	41,2	35,3	x	1,6	x	x
2006 %	—	52,3	6,7	93,3	—	28,9	33,8	x	x	x	x
435002 Bad Soden-Salmünster, Stadt											
2011 Anzahl	10 639	4 856	209	4 647	156 933	69 892	44 783	x	x	4 222	x
2011 gewichtet	—	—	—	—	—	2 070	1 326	x	x	125	x
2006 Anzahl	10 406	4 460	150	4 310	145 903	66 294	34 440	x	4 668	x	x
2006 gewichtet	—	—	—	—	—	1 958	1 017	x	138	x	x
2011 %	—	45,6	4,3	96,6	—	44,5	28,5	x	x	2,7	x
2006 %	—	42,9	3,4	96,6	—	45,4	23,6	x	3,2	x	x
435003 Biebergemünd											
2011 Anzahl	6 640	3 489	118	3 371	98 209	36 737	30 924	x	x	x	x
2011 gewichtet	—	—	—	—	—	1 261	1 061	x	x	x	x
2006 Anzahl	6 393	3 006	115	2 891	81 621	33 714	21 265	x	915	x	x
2006 gewichtet	—	—	—	—	—	1 194	753	x	32	x	x
2011 %	—	52,5	3,4	97,7	—	37,4	31,5	x	x	x	x
2006 %	—	47,0	3,8	96,2	—	41,3	26,1	x	1,1	x	x
435004 Birstein											
2011 Anzahl	5 113	2 837	113	2 724	60 991	17 503	20 432	x	2 950	x	x
2011 gewichtet	—	—	—	—	—	782	913	x	132	x	x
2006 Anzahl	5 255	2 606	108	2 498	55 746	19 111	20 585	x	x	x	x
2006 gewichtet	—	—	—	—	—	856	922	x	x	x	x
2011 %	—	55,5	4,0	95,7	—	28,7	33,5	x	4,8	x	x
2006 %	—	49,6	4,1	95,9	—	34,3	36,9	x	x	x	x
435005 Brachtal											
2011 Anzahl	4 148	2 148	88	2 060	47 306	14 488	17 264	4 934	215	x	x
2011 gewichtet	—	—	—	—	—	631	752	215	9	x	x
2006 Anzahl	4 159	2 162	70	2 092	48 838	16 028	15 785	3 463	x	x	x
2006 gewichtet	—	—	—	—	—	687	676	148	x	x	x
2011 %	—	51,8	4,1	96,1	—	30,6	36,5	10,4	0,5	x	x
2006 %	—	52,0	3,2	96,8	—	32,8	32,3	7,1	x	x	x

2011 und 2006 nach Gemeinden

Von den gültigen Stimmen entfielen auf														Merkmal
REP	NPD	BIG	AGP	Die PARTEI	DKP	Tier-schutz-partei	APPD	BüSo	AUF	ödp	Wähler-gruppen (Seite 190)	darunter Freie Wähler	Son-stige	
														434011 Usingen, Stadt
x	x	x	x	x	x	x	x	x	x	x	17 572	17 572	x	2011 Anzahl
x	x	x	x	x	x	x	x	x	x	x	508	508	x	2011 gewichtet
x	x	x	x	x	x	x	x	x	x	x	17 775	9 670	x	2006 Anzahl
x	x	x	x	x	x	x	x	x	x	x	515	280	x	2006 gewichtet
x	x	x	x	x	x	x	x	x	x	x	11,0	11,0	x	2011 %
x	x	x	x	x	x	x	x	x	x	x	11,2	6,1	x	2006 %
														434012 Wehrheim
3 117	x	x	x	x	x	x	x	x	x	x	x	x	x	x 2011 Anzahl
106	x	x	x	x	x	x	x	x	x	x	x	x	x	x 2011 gewichtet
2 277	x	x	x	x	x	x	x	x	x	x	x	x	x	x 2006 Anzahl
78	x	x	x	x	x	x	x	x	x	x	x	x	x	x 2006 gewichtet
2,7	x	x	x	x	x	x	x	x	x	x	x	x	x	x 2011 %
2,0	x	x	x	x	x	x	x	x	x	x	x	x	x	x 2006 %
														434013 Weilrod
x	x	x	x	x	x	x	x	x	x	x	30 698	30 698	x	2011 Anzahl
x	x	x	x	x	x	x	x	x	x	x	1 063	1 063	x	2011 gewichtet
x	x	x	x	x	x	x	x	x	x	x	19 169	19 169	x	2006 Anzahl
x	x	x	x	x	x	x	x	x	x	x	672	672	x	2006 gewichtet
x	x	x	x	x	x	x	x	x	x	x	37,2	37,2	x	2011 %
x	x	x	x	x	x	x	x	x	x	x	24,9	24,9	x	2006 %
														435 Main-Kinzig-Kreis
61 864	2 575	x	x	x	x	x	x	x	x	x	611 555	286 172	x	2011 Anzahl
1 183	74	x	x	x	x	x	x	x	x	x	18 904	9 560	x	2011 gewichtet
88 030	x	x	x	x	x	x	x	x	x	x	555 920	469 918	x	2006 Anzahl
1 742	x	x	x	x	x	x	x	x	x	x	17 667	14 938	x	2006 gewichtet
0,8	0,1	x	x	x	x	x	x	x	x	x	13,5	6,8	x	2011 %
1,3	x	x	x	x	x	x	x	x	x	x	13,2	11,2	x	2006 %
														435001 Bad Orb, Stadt
x	x	x	x	x	x	x	x	x	x	x	21 480	21 480	x	2011 Anzahl
x	x	x	x	x	x	x	x	x	x	x	755	755	x	2011 gewichtet
x	x	x	x	x	x	x	x	x	x	x	40 175	30 133	x	2006 Anzahl
x	x	x	x	x	x	x	x	x	x	x	1 398	1 049	x	2006 gewichtet
x	x	x	x	x	x	x	x	x	x	x	21,9	21,9	x	2011 %
x	x	x	x	x	x	x	x	x	x	x	37,3	27,9	x	2006 %
														435002 Bad Soden-Salmünster, Stadt
x	x	x	x	x	x	x	x	x	x	x	38 036	x	x	2011 Anzahl
x	x	x	x	x	x	x	x	x	x	x	1 126	x	x	2011 gewichtet
x	x	x	x	x	x	x	x	x	x	x	40 501	40 501	x	2006 Anzahl
x	x	x	x	x	x	x	x	x	x	x	1 196	1 196	x	2006 gewichtet
x	x	x	x	x	x	x	x	x	x	x	24,2	x	x	2011 %
x	x	x	x	x	x	x	x	x	x	x	27,8	27,8	x	2006 %
														435003 Biebergemünd
x	x	x	x	x	x	x	x	x	x	x	30 548	30 548	x	2011 Anzahl
x	x	x	x	x	x	x	x	x	x	x	1 049	1 049	x	2011 gewichtet
x	x	x	x	x	x	x	x	x	x	x	25 727	25 727	x	2006 Anzahl
x	x	x	x	x	x	x	x	x	x	x	911	911	x	2006 gewichtet
x	x	x	x	x	x	x	x	x	x	x	31,1	31,1	x	2011 %
x	x	x	x	x	x	x	x	x	x	x	31,5	31,5	x	2006 %
														435004 Birstein
x	x	x	x	x	x	x	x	x	x	x	20 106	16 761	x	2011 Anzahl
x	x	x	x	x	x	x	x	x	x	x	898	749	x	2011 gewichtet
x	x	x	x	x	x	x	x	x	x	x	16 050	16 050	x	2006 Anzahl
x	x	x	x	x	x	x	x	x	x	x	719	719	x	2006 gewichtet
x	x	x	x	x	x	x	x	x	x	x	33,0	27,5	x	2011 %
x	x	x	x	x	x	x	x	x	x	x	28,8	28,8	x	2006 %
														435005 Brachtal
x	x	x	x	x	x	x	x	x	x	x	10 405	10 405	x	2011 Anzahl
x	x	x	x	x	x	x	x	x	x	x	453	453	x	2011 gewichtet
2 279	x	x	x	x	x	x	x	x	x	x	11 283	11 283	x	2006 Anzahl
98	x	x	x	x	x	x	x	x	x	x	483	483	x	2006 gewichtet
x	x	x	x	x	x	x	x	x	x	x	22,0	22,0	x	2011 %
4,7	x	x	x	x	x	x	x	x	x	x	23,1	23,1	x	2006 %

12. Ergebnisse der Gemeindewahlen

Merkmal	Wahlbe- rechtigte	Wählerinnen und Wähler ---- Wahlbe- teiligung	Abgegebene Stimmzettel		Gültige Stimmen	CDU	SPD	GRÜNE	FDP	DIE LINKE	PIRA- TEN
			ungültig	gültig							
435006 Bruchköbel, Stadt											
2011 Anzahl	16 367	8 159	369	7 790	270 437	99 472	70 440	46 473	13 380	x	x
2011 gewichtet	—	—	—	—	—	2 865	2 029	1 339	385	x	x
2006 Anzahl	16 303	7 948	267	7 681	266 754	126 861	79 959	29 307	30 627	x	x
2006 gewichtet	—	—	—	—	—	3 653	2 302	844	882	x	x
2011 %	—	49,9	4,5	96,3	—	36,8	26,0	17,2	4,9	x	x
2006 %	—	48,8	3,4	96,6	—	47,6	30,0	11,0	11,5	x	x
435007 Erlensee											
2011 Anzahl	9 996	4 376	197	4 179	118 297	38 838	57 025	22 434	x	x	x
2011 gewichtet	—	—	—	—	—	1 372	2 014	793	x	x	x
2006 Anzahl	9 526	3 997	151	3 846	110 017	35 173	46 298	9 563	x	x	x
2006 gewichtet	—	—	—	—	—	1 230	1 618	334	x	x	x
2011 %	—	43,8	4,5	96,5	—	32,8	48,2	19,0	x	x	x
2006 %	—	42,0	3,8	96,2	—	32,0	42,1	8,7	x	x	x
435008 Flörsbachtal											
2011 Anzahl	2 003	1 178	56	1 122	15 894	x	5 038	x	x	x	x
2011 gewichtet	—	—	—	—	—	x	356	x	x	x	x
2006 Anzahl	2 057	1 308	30	1 278	18 515	x	4 495	x	x	x	x
2006 gewichtet	—	—	—	—	—	x	310	x	x	x	x
2011 %	—	58,8	4,8	97,4	—	x	31,7	x	x	x	x
2006 %	—	63,6	2,3	97,7	—	x	24,3	x	x	x	x
435009 Freigericht											
2011 Anzahl	11 723	6 050	230	5 820	201 076	56 190	38 724	26 684	3 627	x	x
2011 gewichtet	—	—	—	—	—	1 626	1 121	772	105	x	x
2006 Anzahl	11 601	5 614	146	5 468	182 460	87 296	51 610	x	4 674	x	x
2006 gewichtet	—	—	—	—	—	2 616	1 547	x	140	x	x
2011 %	—	51,6	3,8	96,4	—	27,9	19,3	13,3	1,8	x	x
2006 %	—	48,4	2,6	97,4	—	47,8	28,3	x	2,6	x	x
435010 Gelnhausen, Barbarossastadt, Kreisstadt											
2011 Anzahl	17 118	8 376	259	8 117	281 572	81 100	120 583	34 124	11 759	9 786	x
2011 gewichtet	—	—	—	—	—	2 338	3 476	984	339	282	x
2006 Anzahl	16 924	7 932	271	7 661	266 842	110 867	88 602	x	16 256	13 439	x
2006 gewichtet	—	—	—	—	—	3 183	2 544	x	467	386	x
2011 %	—	48,9	3,1	97,0	—	28,8	42,8	12,1	4,2	3,5	x
2006 %	—	46,9	3,4	96,6	—	41,5	33,2	x	6,1	5,0	x
435011 Großkrotzenburg											
2011 Anzahl	5 725	2 932	137	2 795	66 348	25 873	19 839	x	6 764	x	x
2011 gewichtet	—	—	—	—	—	1 090	836	x	285	x	x
2006 Anzahl	5 614	2 705	161	2 544	60 145	26 503	19 235	x	7 057	x	x
2006 gewichtet	—	—	—	—	—	1 121	814	x	298	x	x
2011 %	—	51,2	4,7	96,7	—	39,0	29,9	x	10,2	x	x
2006 %	—	48,2	6,0	94,0	—	44,1	32,0	x	11,7	x	x
435012 Gründau											
2011 Anzahl	11 528	5 826	177	5 649	195 201	56 421	110 445	x	673	x	x
2011 gewichtet	—	—	—	—	—	1 633	3 196	x	19	x	x
2006 Anzahl	11 317	5 402	180	5 222	176 538	90 919	59 043	x	564	x	x
2006 gewichtet	—	—	—	—	—	2 689	1 746	x	17	x	x
2011 %	—	50,5	3,0	97,0	—	28,9	56,6	x	0,3	x	x
2006 %	—	47,7	3,3	96,7	—	51,5	33,4	x	0,3	x	x
435013 Hammersbach											
2011 Anzahl	3 849	1 938	33	1 905	41 916	14 631	27 285	x	x	x	x
2011 gewichtet	—	—	—	—	—	665	1 240	x	x	x	x
2006 Anzahl	3 731	2 025	58	1 967	43 868	16 059	24 791	x	3 018	x	x
2006 gewichtet	—	—	—	—	—	720	1 112	x	135	x	x
2011 %	—	50,4	1,7	96,5	—	34,9	65,1	x	x	x	x
2006 %	—	54,3	2,9	97,1	—	36,6	56,5	x	6,9	x	x
435014 Hanau, Brüder-Grimm-Stadt											
2011 Anzahl	60 678	22 686	1 152	21 534	1 189 578	320 830	434 534	180 115	55 730	63 316	x
2011 gewichtet	—	—	—	—	—	5 808	7 866	3 260	1 009	1 146	x
2006 Anzahl	60 007	21 104	1 010	20 094	1 099 094	327 643	322 141	90 806	130 502	56 659	x
2006 gewichtet	—	—	—	—	—	5 990	5 889	1 660	2 386	1 036	x
2011 %	—	37,4	5,1	96,8	—	27,0	36,5	15,1	4,7	5,3	x
2006 %	—	35,2	4,8	95,2	—	29,8	29,3	8,3	11,9	5,2	x

2011 und 2006 nach Gemeinden

Von den gültigen Stimmen entfielen auf														Merkmal
REP	NPD	BIG	AGP	Die PARTEI	DKP	Tier-schutz-partei	APPD	BüSo	AUF	ödp	Wähler-gruppen (Seite 190)	darunter Freie Wähler	Son-stige	
														435006 Bruchköbel, Stadt
x	x	x	x	x	x	x	x	x	x	x	40 672	40 672	x	2011 Anzahl
x	x	x	x	x	x	x	x	x	x	x	1 172	1 172	x	2011 gewichtet
x	x	x	x	x	x	x	x	x	x	x	x	x	x	2006 Anzahl
x	x	x	x	x	x	x	x	x	x	x	x	x	x	2006 gewichtet
x	x	x	x	x	x	x	x	x	x	x	15,0	15,0	x	2011 %
x	x	x	x	x	x	x	x	x	x	x	x	x	x	2006 %
														435007 Erlensee
x	x	x	x	x	x	x	x	x	x	x	x	x	x	2011 Anzahl
x	x	x	x	x	x	x	x	x	x	x	x	x	x	2011 gewichtet
x	x	x	x	x	x	x	x	x	x	x	18 983	18 983	x	2006 Anzahl
x	x	x	x	x	x	x	x	x	x	x	664	664	x	2006 gewichtet
x	x	x	x	x	x	x	x	x	x	x	x	x	x	2011 %
x	x	x	x	x	x	x	x	x	x	x	17,3	17,3	x	2006 %
														435008 Flörsbachtal
x	x	x	x	x	x	x	x	x	x	x	10 856	x	x	2011 Anzahl
x	x	x	x	x	x	x	x	x	x	x	766	x	x	2011 gewichtet
x	x	x	x	x	x	x	x	x	x	x	14 020	10 680	x	2006 Anzahl
x	x	x	x	x	x	x	x	x	x	x	968	737	x	2006 gewichtet
x	x	x	x	x	x	x	x	x	x	x	68,3	x	x	2011 %
x	x	x	x	x	x	x	x	x	x	x	75,7	57,7	x	2006 %
														435009 Freigericht
x	x	x	x	x	x	x	x	x	x	x	75 851	46 085	x	2011 Anzahl
x	x	x	x	x	x	x	x	x	x	x	2 196	1 334	x	2011 gewichtet
x	x	x	x	x	x	x	x	x	x	x	38 880	38 880	x	2006 Anzahl
x	x	x	x	x	x	x	x	x	x	x	1 165	1 165	x	2006 gewichtet
x	x	x	x	x	x	x	x	x	x	x	37,7	22,9	x	2011 %
x	x	x	x	x	x	x	x	x	x	x	21,3	21,3	x	2006 %
														435010 Gelnhausen, Barbarossastadt, Kreisstadt
x	2 575	x	x	x	x	x	x	x	x	x	21 645	x	x	2011 Anzahl
x	74	x	x	x	x	x	x	x	x	x	624	x	x	2011 gewichtet
x	x	x	x	x	x	x	x	x	x	x	37 678	37 678	x	2006 Anzahl
x	x	x	x	x	x	x	x	x	x	x	1 082	1 082	x	2006 gewichtet
x	0,9	x	x	x	x	x	x	x	x	x	7,7	x	x	2011 %
x	x	x	x	x	x	x	x	x	x	x	14,1	14,1	x	2006 %
														435011 Großkrotzenburg
x	x	x	x	x	x	x	x	x	x	x	13 872	x	x	2011 Anzahl
x	x	x	x	x	x	x	x	x	x	x	584	x	x	2011 gewichtet
x	x	x	x	x	x	x	x	x	x	x	7 350	x	x	2006 Anzahl
x	x	x	x	x	x	x	x	x	x	x	311	x	x	2006 gewichtet
x	x	x	x	x	x	x	x	x	x	x	20,9	x	x	2011 %
x	x	x	x	x	x	x	x	x	x	x	12,2	x	x	2006 %
														435012 Gründau
x	x	x	x	x	x	x	x	x	x	x	27 662	27 662	x	2011 Anzahl
x	x	x	x	x	x	x	x	x	x	x	801	801	x	2011 gewichtet
x	x	x	x	x	x	x	x	x	x	x	26 012	26 012	x	2006 Anzahl
x	x	x	x	x	x	x	x	x	x	x	769	769	x	2006 gewichtet
x	x	x	x	x	x	x	x	x	x	x	14,2	14,2	x	2011 %
x	x	x	x	x	x	x	x	x	x	x	14,7	14,7	x	2006 %
														435013 Hammersbach
x	x	x	x	x	x	x	x	x	x	x	x	x	x	2011 Anzahl
x	x	x	x	x	x	x	x	x	x	x	x	x	x	2011 gewichtet
x	x	x	x	x	x	x	x	x	x	x	x	x	x	2006 Anzahl
x	x	x	x	x	x	x	x	x	x	x	x	x	x	2006 gewichtet
x	x	x	x	x	x	x	x	x	x	x	x	x	x	2011 %
x	x	x	x	x	x	x	x	x	x	x	x	x	x	2006 %
														435014 Hanau, Brüder-Grimm-Stadt
50 223	x	x	x	x	x	x	x	x	x	x	84 830	x	x	2011 Anzahl
909	x	x	x	x	x	x	x	x	x	x	1 536	x	x	2011 gewichtet
72 031	x	x	x	x	x	x	x	x	x	x	99 312	99 312	x	2006 Anzahl
1 317	x	x	x	x	x	x	x	x	x	x	1 816	1 816	x	2006 gewichtet
4,2	x	x	x	x	x	x	x	x	x	x	7,1	x	x	2011 %
6,6	x	x	x	x	x	x	x	x	x	x	9,0	9,0	x	2006 %

12. Ergebnisse der Gemeindewahlen

Merkmal	Wahlbe- rechtigte	Wählerinnen und Wähler ---- Wahlbe- teiligung	Abgegebene Stimmzettel		Gültige Stimmen	CDU	SPD	GRÜNE	FDP	DIE LINKE	PIRA- TEN
			ungültig	gültig							
435015 Hasselroth											
2011 Anzahl	5 896	2 937	104	2 833	71 411	22 759	35 322	x	3 361	2 513	x
2011 gewichtet	—	—	—	—	—	903	1 401	x	133	100	x
2006 Anzahl	5 864	2 807	80	2 727	68 750	23 933	34 070	x	3 509	x	x
2006 gewichtet	—	—	—	—	—	949	1 351	x	139	x	x
2011 %	—	49,8	3,5	96,5	—	31,9	49,5	x	4,7	3,5	x
2006 %	—	47,9	2,9	97,1	—	34,8	49,6	x	5,1	x	x
435016 Jossgrund											
2011 Anzahl	2 907	1 848	81	1 767	38 189	14 681	5 886	x	x	x	x
2011 gewichtet	—	—	—	—	—	679	272	x	x	x	x
2006 Anzahl	2 895	1 718	49	1 669	36 154	14 099	5 905	x	x	x	x
2006 gewichtet	—	—	—	—	—	651	273	x	x	x	x
2011 %	—	63,6	4,4	96,8	—	38,4	15,4	x	x	x	x
2006 %	—	59,3	2,9	97,1	—	39,0	16,3	x	x	x	x
435017 Langenselbold, Stadt											
2011 Anzahl	10 752	5 392	147	5 245	182 056	85 470	63 882	x	3 508	x	x
2011 gewichtet	—	—	—	—	—	2 462	1 840	x	101	x	x
2006 Anzahl	10 215	5 060	127	4 933	172 528	91 366	61 908	x	5 828	x	x
2006 gewichtet	—	—	—	—	—	2 612	1 770	x	167	x	x
2011 %	—	50,1	2,7	95,3	—	46,9	35,1	x	1,9	x	x
2006 %	—	49,5	2,5	97,5	—	53,0	35,9	x	3,4	x	x
435018 Linsengericht											
2011 Anzahl	7 903	4 050	117	3 933	99 882	17 761	42 284	12 624	346	x	x
2011 gewichtet	—	—	—	—	—	699	1 665	497	14	x	x
2006 Anzahl	7 722	3 795	134	3 661	92 587	18 417	31 496	6 394	280	x	x
2006 gewichtet	—	—	—	—	—	728	1 245	253	11	x	x
2011 %	—	51,2	2,9	96,1	—	17,8	42,3	12,6	0,3	x	x
2006 %	—	49,1	3,5	96,5	—	19,9	34,0	6,9	0,3	x	x
435019 Maintal, Stadt											
2011 Anzahl	28 119	11 219	530	10 689	453 514	144 355	150 611	74 241	20 214	x	x
2011 gewichtet	—	—	—	—	—	3 402	3 550	1 750	476	x	x
2006 Anzahl	27 782	10 457	497	9 960	417 749	156 138	145 728	37 625	31 581	x	x
2006 gewichtet	—	—	—	—	—	3 723	3 474	897	753	x	x
2011 %	—	39,9	4,7	97,0	—	31,8	33,2	16,4	4,5	x	x
2006 %	—	37,6	4,8	95,2	—	37,4	34,9	9,0	7,6	x	x
435020 Neuberg											
2011 Anzahl	4 269	2 234	84	2 150	47 487	14 117	21 660	6 418	x	x	x
2011 gewichtet	—	—	—	—	—	639	981	291	x	x	x
2006 Anzahl	4 198	2 265	70	2 195	48 215	14 763	21 972	x	x	x	x
2006 gewichtet	—	—	—	—	—	672	1 000	x	x	x	x
2011 %	—	52,3	3,8	97,9	—	29,7	45,6	13,5	x	x	x
2006 %	—	54,0	3,1	96,9	—	30,6	45,6	x	x	x	x
435021 Nidderau, Stadt											
2011 Anzahl	15 763	7 776	261	7 515	261 408	76 605	105 544	49 640	4 885	x	x
2011 gewichtet	—	—	—	—	—	2 202	3 034	1 427	140	x	x
2006 Anzahl	15 471	7 660	250	7 410	252 662	82 505	113 433	23 709	8 361	x	x
2006 gewichtet	—	—	—	—	—	2 420	3 327	695	245	x	x
2011 %	—	49,3	3,4	97,8	—	29,3	40,4	19,0	1,9	x	x
2006 %	—	49,5	3,3	96,7	—	32,7	44,9	9,4	3,3	x	x
435022 Niederdorfelden											
2011 Anzahl	2 706	1 510	34	1 476	21 449	5 956	10 161	5 332	x	x	x
2011 gewichtet	—	—	—	—	—	410	699	367	x	x	x
2006 Anzahl	2 428	1 617	25	1 592	22 874	7 051	10 756	5 067	x	x	x
2006 gewichtet	—	—	—	—	—	491	749	353	x	x	x
2011 %	—	55,8	2,3	97,4	—	27,8	47,4	24,9	x	x	x
2006 %	—	66,6	1,5	98,5	—	30,8	47,0	22,2	x	x	x
435023 Rodenbach											
2011 Anzahl	9 087	4 573	198	4 375	128 151	40 867	80 165	x	7 119	x	x
2011 gewichtet	—	—	—	—	—	1 395	2 737	x	243	x	x
2006 Anzahl	9 103	4 240	145	4 095	119 355	36 797	71 571	x	10 987	x	x
2006 gewichtet	—	—	—	—	—	1 262	2 456	x	377	x	x
2011 %	—	50,3	4,3	97,2	—	31,9	62,6	x	5,6	x	x
2006 %	—	46,6	3,4	96,6	—	30,8	60,0	x	9,2	x	x

2011 und 2006 nach Gemeinden

Von den gültigen Stimmen entfielen auf														Merkmal
REP	NPD	BIG	AGP	Die PARTEI	DKP	Tier-schutz-partei	APPD	BüSo	AUF	ödp	Wähler-gruppen (Seite 190)	darunter Freie Wähler	Son-stige	
														435015 Hasselroth
x	x	x	x	x	x	x	x	x	x	x	7 456	x		x 2011 Anzahl
x	x	x	x	x	x	x	x	x	x	x	296	x		x 2011 gewichtet
x	x	x	x	x	x	x	x	x	x	x	7 238	x		x 2006 Anzahl
x	x	x	x	x	x	x	x	x	x	x	287	x		x 2006 gewichtet
x	x	x	x	x	x	x	x	x	x	x	10,4	x		x 2011 %
x	x	x	x	x	x	x	x	x	x	x	10,5	x		x 2006 %
														435016 Jossgrund
x	x	x	x	x	x	x	x	x	x	x	17 622	17 622		x 2011 Anzahl
x	x	x	x	x	x	x	x	x	x	x	815	815		x 2011 gewichtet
x	x	x	x	x	x	x	x	x	x	x	16 150	16 150		x 2006 Anzahl
x	x	x	x	x	x	x	x	x	x	x	746	746		x 2006 gewichtet
x	x	x	x	x	x	x	x	x	x	x	46,1	46,1		x 2011 %
x	x	x	x	x	x	x	x	x	x	x	44,7	44,7		x 2006 %
														435017 Langenselbold, Stadt
x	x	x	x	x	x	x	x	x	x	x	29 196	6 562		x 2011 Anzahl
x	x	x	x	x	x	x	x	x	x	x	841	189		x 2011 gewichtet
x	x	x	x	x	x	x	x	x	x	x	13 426	x		x 2006 Anzahl
x	x	x	x	x	x	x	x	x	x	x	384	x		x 2006 gewichtet
x	x	x	x	x	x	x	x	x	x	x	16,0	3,6		x 2011 %
x	x	x	x	x	x	x	x	x	x	x	7,8	x		x 2006 %
														435018 Linsengericht
x	x	x	x	x	x	x	x	x	x	x	26 867	26 867		x 2011 Anzahl
x	x	x	x	x	x	x	x	x	x	x	1 058	1 058		x 2011 gewichtet
x	x	x	x	x	x	x	x	x	x	x	36 000	32 740		x 2006 Anzahl
x	x	x	x	x	x	x	x	x	x	x	1 423	1 295		x 2006 gewichtet
x	x	x	x	x	x	x	x	x	x	x	26,9	26,9		x 2011 %
x	x	x	x	x	x	x	x	x	x	x	38,9	35,4		x 2006 %
														435019 Maintal, Stadt
11 641	x	x	x	x	x	x	x	x	x	x	52 452	x		x 2011 Anzahl
274	x	x	x	x	x	x	x	x	x	x	1 236	x		x 2011 gewichtet
13 720	x	x	x	x	x	x	x	x	x	x	32 957	x		x 2006 Anzahl
327	x	x	x	x	x	x	x	x	x	x	786	x		x 2006 gewichtet
2,6	x	x	x	x	x	x	x	x	x	x	11,6	x		x 2011 %
3,3	x	x	x	x	x	x	x	x	x	x	7,9	x		x 2006 %
														435020 Neuberg
x	x	x	x	x	x	x	x	x	x	x	5 292	x		x 2011 Anzahl
x	x	x	x	x	x	x	x	x	x	x	240	x		x 2011 gewichtet
x	x	x	x	x	x	x	x	x	x	x	11 480	11 480		x 2006 Anzahl
x	x	x	x	x	x	x	x	x	x	x	523	523		x 2006 gewichtet
x	x	x	x	x	x	x	x	x	x	x	11,1	x		x 2011 %
x	x	x	x	x	x	x	x	x	x	x	23,8	23,8		x 2006 %
														435021 Nidderau, Stadt
x	x	x	x	x	x	x	x	x	x	x	24 734	24 734		x 2011 Anzahl
x	x	x	x	x	x	x	x	x	x	x	711	711		x 2011 gewichtet
x	x	x	x	x	x	x	x	x	x	x	24 654	24 654		x 2006 Anzahl
x	x	x	x	x	x	x	x	x	x	x	723	723		x 2006 gewichtet
x	x	x	x	x	x	x	x	x	x	x	9,5	9,5		x 2011 %
x	x	x	x	x	x	x	x	x	x	x	9,8	9,8		x 2006 %
														435022 Niederdorfelden
x	x	x	x	x	x	x	x	x	x	x	x	x		x 2011 Anzahl
x	x	x	x	x	x	x	x	x	x	x	x	x		x 2011 gewichtet
x	x	x	x	x	x	x	x	x	x	x	x	x		x 2006 Anzahl
x	x	x	x	x	x	x	x	x	x	x	x	x		x 2006 gewichtet
x	x	x	x	x	x	x	x	x	x	x	x	x		x 2011 %
x	x	x	x	x	x	x	x	x	x	x	x	x		x 2006 %
														435023 Rodenbach
x	x	x	x	x	x	x	x	x	x	x	x	x		x 2011 Anzahl
x	x	x	x	x	x	x	x	x	x	x	x	x		x 2011 gewichtet
x	x	x	x	x	x	x	x	x	x	x	x	x		x 2006 Anzahl
x	x	x	x	x	x	x	x	x	x	x	x	x		x 2006 gewichtet
x	x	x	x	x	x	x	x	x	x	x	x	x		x 2011 %
x	x	x	x	x	x	x	x	x	x	x	x	x		x 2006 %

12. Ergebnisse der Gemeindewahlen

Merkmal	Wahlbe- rechtigte	Wählerinnen und Wähler ---- Wahlbe- teiligung	Abgegebene Stimmzettel		Gültige Stimmen	CDU	SPD	GRÜNE	FDP	DIE LINKE	PIRA- TEN
			ungültig	gültig							
435024 Ronneburg											
2011 Anzahl	2 716	1 509	59	1 450	22 311	8 417	11 618	2 276	x	x	x
2011 gewichtet	—	—	—	—	—	547	755	148	x	x	x
2006 Anzahl	2 634	1 481	61	1 420	23 028	9 531	13 497	x	x	x	x
2006 gewichtet	—	—	—	—	—	588	832	x	x	x	x
2011 %	—	55,6	3,9	96,0	—	37,7	52,1	10,2	x	x	x
2006 %	—	56,2	4,1	95,9	—	41,4	58,6	x	x	x	x
435025 Schlüchtern, Stadt											
2011 Anzahl	12 681	5 882	218	5 664	190 476	68 258	78 265	23 407	14 224	6 322	x
2011 gewichtet	—	—	—	—	—	2 030	2 327	696	423	188	x
2006 Anzahl	12 795	5 662	261	5 401	179 088	71 364	71 054	16 308	11 973	x	x
2006 gewichtet	—	—	—	—	—	2 152	2 143	492	361	x	x
2011 %	—	46,4	3,7	95,0	—	35,8	41,1	12,3	7,5	3,3	x
2006 %	—	44,3	4,6	95,4	—	39,8	39,7	9,1	6,7	x	x
435026 Schöneck											
2011 Anzahl	9 357	4 750	164	4 586	162 247	49 297	56 113	32 595	7 468	x	x
2011 gewichtet	—	—	—	—	—	1 393	1 586	921	211	x	x
2006 Anzahl	8 772	4 375	150	4 225	148 512	59 296	58 348	18 793	12 075	x	x
2006 gewichtet	—	—	—	—	—	1 687	1 660	535	344	x	x
2011 %	—	50,8	3,5	95,2	—	30,4	34,6	20,1	4,6	x	x
2006 %	—	49,9	3,4	96,6	—	39,9	39,3	12,7	8,1	x	x
435027 Sinnatal											
2011 Anzahl	7 458	3 990	102	3 888	102 649	38 160	42 474	x	x	x	x
2011 gewichtet	—	—	—	—	—	1 445	1 609	x	x	x	x
2006 Anzahl	7 652	3 991	144	3 847	100 736	31 960	40 808	x	11 810	x	x
2006 gewichtet	—	—	—	—	—	1 221	1 558	x	451	x	x
2011 %	—	53,5	2,6	96,7	—	37,2	41,4	x	x	x	x
2006 %	—	52,2	3,6	96,4	—	31,7	40,5	x	11,7	x	x
435028 Steinau an der Straße, Brüder-Grimm-Stadt											
2011 Anzahl	8 571	4 258	155	4 103	123 103	49 544	54 407	x	2 120	3 848	x
2011 gewichtet	—	—	—	—	—	1 651	1 813	x	71	128	x
2006 Anzahl	8 539	4 244	168	4 076	124 092	53 023	48 208	x	9 364	x	x
2006 gewichtet	—	—	—	—	—	1 742	1 583	x	308	x	x
2011 %	—	49,7	3,6	96,6	—	40,2	44,2	x	1,7	3,1	x
2006 %	—	49,7	4,0	96,0	—	42,7	38,8	x	7,5	x	x
435029 Wächtersbach, Stadt											
2011 Anzahl	9 238	4 982	148	4 834	166 127	43 829	105 957	x	7 566	8 775	x
2011 gewichtet	—	—	—	—	—	1 275	3 083	x	220	255	x
2006 Anzahl	9 171	5 004	174	4 830	167 523	58 772	94 264	x	14 487	x	x
2006 gewichtet	—	—	—	—	—	1 695	2 718	x	418	x	x
2011 %	—	53,9	3,0	96,2	—	26,4	63,8	x	4,6	5,3	x
2006 %	—	54,6	3,5	96,5	—	35,1	56,3	x	8,6	x	x
436 Main-Taunus-Kreis											
2011 Anzahl	172 875	86 530	2 842	83 688	3 085 519	1 214 216	743 297	429 990	183 942	14 643	x
2011 gewichtet	—	—	—	—	—	32 970	20 337	11 663	4 995	341	x
2006 Anzahl	169 411	80 139	2 368	77 771	2 849 612	1 271 677	690 354	122 993	257 025	x	x
2006 gewichtet	—	—	—	—	—	34 791	19 111	3 613	7 051	x	x
2011 %	—	50,1	3,3	96,3	—	39,4	24,3	13,9	6,0	0,4	x
2006 %	—	47,3	3,0	97,0	—	44,7	24,6	4,6	9,1	x	x
436001 Bad Soden am Taunus, Stadt											
2011 Anzahl	16 459	8 414	256	8 158	290 694	106 956	44 618	50 282	26 517	x	x
2011 gewichtet	—	—	—	—	—	3 002	1 252	1 411	744	x	x
2006 Anzahl	16 208	6 916	89	6 827	238 126	119 653	45 443	21 337	27 358	x	x
2006 gewichtet	—	—	—	—	—	3 430	1 303	612	784	x	x
2011 %	—	51,1	3,0	95,4	—	36,8	15,3	17,3	9,1	x	x
2006 %	—	42,7	1,3	98,7	—	50,2	19,1	9,0	11,5	x	x
436002 Eppstein, Stadt											
2011 Anzahl	10 156	5 304	188	5 116	179 346	74 221	39 932	38 136	10 629	x	x
2011 gewichtet	—	—	—	—	—	2 117	1 139	1 088	303	x	x
2006 Anzahl	10 113	4 873	150	4 723	165 133	79 435	37 277	16 076	14 200	x	x
2006 gewichtet	—	—	—	—	—	2 272	1 066	460	406	x	x
2011 %	—	52,2	3,5	97,0	—	41,4	22,3	21,3	5,9	x	x
2006 %	—	48,2	3,1	96,9	—	48,1	22,6	9,7	8,6	x	x

2011 und 2006 nach Gemeinden

Von den gültigen Stimmen entfielen auf														Merkmal
REP	NPD	BIG	AGP	Die PARTEI	DKP	Tier-schutz-partei	APPD	BüSo	AUF	ödp	Wähler-gruppen (Seite 190)	darunter Freie Wähler	Son-stige	
														435024 Ronneburg
x	x	x	x	x	x	x	x	x	x	x	x	x	x	x 2011 Anzahl
x	x	x	x	x	x	x	x	x	x	x	x	x	x	x 2011 gewichtet
x	x	x	x	x	x	x	x	x	x	x	x	x	x	x 2006 Anzahl
x	x	x	x	x	x	x	x	x	x	x	x	x	x	x 2006 gewichtet
x	x	x	x	x	x	x	x	x	x	x	x	x	x	x 2011 %
x	x	x	x	x	x	x	x	x	x	x	x	x	x	x 2006 %
														435025 Schlüchtern, Stadt
x	x	x	x	x	x	x	x	x	x	x	x	x	x	x 2011 Anzahl
x	x	x	x	x	x	x	x	x	x	x	x	x	x	x 2011 gewichtet
x	x	x	x	x	x	x	x	x	x	x	8 389	x	x	x 2006 Anzahl
x	x	x	x	x	x	x	x	x	x	x	253	x	x	x 2006 gewichtet
x	x	x	x	x	x	x	x	x	x	x	x	x	x	x 2011 %
x	x	x	x	x	x	x	x	x	x	x	4,7	x	x	x 2006 %
														435026 Schöneck
x	x	x	x	x	x	x	x	x	x	x	16 774	16 774	x	x 2011 Anzahl
x	x	x	x	x	x	x	x	x	x	x	474	474	x	x 2011 gewichtet
x	x	x	x	x	x	x	x	x	x	x	x	x	x	x 2006 Anzahl
x	x	x	x	x	x	x	x	x	x	x	x	x	x	x 2006 gewichtet
x	x	x	x	x	x	x	x	x	x	x	10,3	10,3	x	x 2011 %
x	x	x	x	x	x	x	x	x	x	x	x	x	x	x 2006 %
														435027 Sinnthal
x	x	x	x	x	x	x	x	x	x	x	22 015	x	x	x 2011 Anzahl
x	x	x	x	x	x	x	x	x	x	x	834	x	x	x 2011 gewichtet
x	x	x	x	x	x	x	x	x	x	x	16 158	16 158	x	x 2006 Anzahl
x	x	x	x	x	x	x	x	x	x	x	617	617	x	x 2006 gewichtet
x	x	x	x	x	x	x	x	x	x	x	21,4	x	x	x 2011 %
x	x	x	x	x	x	x	x	x	x	x	16,0	16,0	x	x 2006 %
														435028 Steinau an der Straße, Brüder-Grimm-Stadt
x	x	x	x	x	x	x	x	x	x	x	13 184	x	x	x 2011 Anzahl
x	x	x	x	x	x	x	x	x	x	x	439	x	x	x 2011 gewichtet
x	x	x	x	x	x	x	x	x	x	x	13 497	13 497	x	x 2006 Anzahl
x	x	x	x	x	x	x	x	x	x	x	443	443	x	x 2006 gewichtet
x	x	x	x	x	x	x	x	x	x	x	10,7	x	x	x 2011 %
x	x	x	x	x	x	x	x	x	x	x	10,9	10,9	x	x 2006 %
														435029 Wächtersbach, Stadt
x	x	x	x	x	x	x	x	x	x	x	x	x	x	x 2011 Anzahl
x	x	x	x	x	x	x	x	x	x	x	x	x	x	x 2011 gewichtet
x	x	x	x	x	x	x	x	x	x	x	x	x	x	x 2006 Anzahl
x	x	x	x	x	x	x	x	x	x	x	x	x	x	x 2006 gewichtet
x	x	x	x	x	x	x	x	x	x	x	x	x	x	x 2011 %
x	x	x	x	x	x	x	x	x	x	x	x	x	x	x 2006 %
														436 Main-Taunus-Kreis
x	x	x	x	x	x	x	x	x	x	x	499 431	288 444	x	x 2011 Anzahl
x	x	x	x	x	x	x	x	x	x	x	13 382	7 449	x	x 2011 gewichtet
x	10 577	x	x	x	x	x	x	x	x	x	496 986	183 996	x	x 2006 Anzahl
x	246	x	x	x	x	x	x	x	x	x	12 956	4 874	x	x 2006 gewichtet
x	x	x	x	x	x	x	x	x	x	x	16,0	8,9	x	x 2011 %
x	0,3	x	x	x	x	x	x	x	x	x	16,7	6,3	x	x 2006 %
														436001 Bad Soden am Taunus, Stadt
x	x	x	x	x	x	x	x	x	x	x	62 321	x	x	x 2011 Anzahl
x	x	x	x	x	x	x	x	x	x	x	1 749	x	x	x 2011 gewichtet
x	x	x	x	x	x	x	x	x	x	x	24 335	4 761	x	x 2006 Anzahl
x	x	x	x	x	x	x	x	x	x	x	698	136	x	x 2006 gewichtet
x	x	x	x	x	x	x	x	x	x	x	21,4	x	x	x 2011 %
x	x	x	x	x	x	x	x	x	x	x	10,2	2,0	x	x 2006 %
														436002 Eppstein, Stadt
x	x	x	x	x	x	x	x	x	x	x	16 428	16 428	x	x 2011 Anzahl
x	x	x	x	x	x	x	x	x	x	x	469	469	x	x 2011 gewichtet
x	x	x	x	x	x	x	x	x	x	x	18 145	18 145	x	x 2006 Anzahl
x	x	x	x	x	x	x	x	x	x	x	519	519	x	x 2006 gewichtet
x	x	x	x	x	x	x	x	x	x	x	9,2	9,2	x	x 2011 %
x	x	x	x	x	x	x	x	x	x	x	11,0	11,0	x	x 2006 %

12. Ergebnisse der Gemeindewahlen

Merkmal	Wahlbe- rechtigte	Wählerinnen und Wähler ---- Wahlbe- teiligung	Abgegebene Stimmzettel		Gültige Stimmen	CDU	SPD	GRÜNE	FDP	DIE LINKE	PIRA- TEN
			ungültig	gültig							
436003 Eschborn, Stadt											
2011 Anzahl	15 194	8 340	265	8 075	286 065	109 974	58 591	43 512	20 634	x	x
2011 gewichtet	—	—	—	—	—	3 104	1 654	1 228	582	x	x
2006 Anzahl	15 129	7 430	192	7 238	253 557	105 526	58 730	26 072	34 218	x	x
2006 gewichtet	—	—	—	—	—	3 012	1 676	744	977	x	x
2011 %	—	54,9	3,2	96,3	—	38,4	20,5	15,2	7,2	x	x
2006 %	—	49,1	2,6	97,4	—	41,6	23,2	10,3	13,5	x	x
436004 Flörsheim am Main, Stadt											
2011 Anzahl	15 415	7 317	256	7 061	248 258	93 959	69 517	x	9 374	x	x
2011 gewichtet	—	—	—	—	—	2 672	1 977	x	267	x	x
2006 Anzahl	14 928	7 343	216	7 127	248 909	123 042	56 801	x	14 098	x	x
2006 gewichtet	—	—	—	—	—	3 523	1 626	x	404	x	x
2011 %	—	47,5	3,5	96,0	—	37,8	28,0	x	3,8	x	x
2006 %	—	49,2	2,9	97,1	—	49,4	22,8	x	5,7	x	x
436005 Hattersheim am Main, Stadt											
2011 Anzahl	19 082	8 437	268	8 169	285 428	99 323	110 768	45 693	17 838	x	x
2011 gewichtet	—	—	—	—	—	2 843	3 170	1 308	511	x	x
2006 Anzahl	18 399	8 572	318	8 254	288 122	101 595	128 897	24 431	20 275	x	x
2006 gewichtet	—	—	—	—	—	2 910	3 693	700	581	x	x
2011 %	—	44,2	3,2	96,0	—	34,8	38,8	16,0	6,2	x	x
2006 %	—	46,6	3,7	96,3	—	35,3	44,7	8,5	7,0	x	x
436006 Hochheim am Main, Stadt											
2011 Anzahl	13 668	6 204	290	5 914	206 289	71 877	42 342	35 616	11 699	x	x
2011 gewichtet	—	—	—	—	—	2 061	1 214	1 021	335	x	x
2006 Anzahl	13 360	5 975	230	5 745	201 034	70 456	41 009	x	15 011	x	x
2006 gewichtet	—	—	—	—	—	2 013	1 172	x	429	x	x
2011 %	—	45,4	4,7	95,7	—	34,8	20,5	17,3	5,7	x	x
2006 %	—	44,7	3,8	96,2	—	35,0	20,4	x	7,5	x	x
436007 Hofheim am Taunus, Kreisstadt											
2011 Anzahl	29 429	15 266	591	14 675	630 477	235 134	142 243	146 301	23 915	14 643	x
2011 gewichtet	—	—	—	—	—	5 473	3 311	3 405	557	341	x
2006 Anzahl	28 972	13 570	515	13 055	562 132	238 825	116 514	x	43 696	x	x
2006 gewichtet	—	—	—	—	—	5 546	2 706	x	1 015	x	x
2011 %	—	51,9	3,9	97,0	—	37,3	22,6	23,2	3,8	2,3	x
2006 %	—	46,8	3,8	96,2	—	42,5	20,7	x	7,8	x	x
436008 Kelkheim (Taunus), Stadt											
2011 Anzahl	21 526	10 739	325	10 414	446 896	202 397	87 191	x	36 062	x	x
2011 gewichtet	—	—	—	—	—	4 716	2 032	x	840	x	x
2006 Anzahl	20 941	9 845	204	9 641	414 768	196 972	76 069	x	41 995	x	x
2006 gewichtet	—	—	—	—	—	4 578	1 768	x	976	x	x
2011 %	—	49,9	3,0	96,3	—	45,3	19,5	x	8,1	x	x
2006 %	—	47,0	2,1	97,9	—	47,5	18,3	x	10,1	x	x
436009 Krieffel											
2011 Anzahl	8 137	4 382	93	4 289	128 325	71 004	23 539	27 134	6 648	x	x
2011 gewichtet	—	—	—	—	—	2 373	787	907	222	x	x
2006 Anzahl	7 978	4 596	104	4 492	132 818	71 150	36 927	11 537	13 204	x	x
2006 gewichtet	—	—	—	—	—	2 406	1 249	390	447	x	x
2011 %	—	53,9	2,1	97,6	—	55,3	18,3	21,1	5,2	x	x
2006 %	—	57,6	2,3	97,7	—	53,6	27,8	8,7	9,9	x	x
436010 Liederbach am Taunus											
2011 Anzahl	6 318	3 237	72	3 165	94 029	41 102	20 878	13 963	5 671	x	x
2011 gewichtet	—	—	—	—	—	1 383	703	470	191	x	x
2006 Anzahl	6 128	2 961	87	2 874	85 133	43 850	20 119	7 645	13 519	x	x
2006 gewichtet	—	—	—	—	—	1 480	679	258	456	x	x
2011 %	—	51,2	2,2	93,7	—	43,7	22,2	14,8	6,0	x	x
2006 %	—	48,3	2,9	97,1	—	51,5	23,6	9,0	15,9	x	x
436011 Schwalbach am Taunus, Stadt											
2011 Anzahl	11 013	5 415	142	5 273	187 594	71 744	66 708	29 353	10 361	x	x
2011 gewichtet	—	—	—	—	—	2 017	1 875	825	291	x	x
2006 Anzahl	11 020	5 073	168	4 905	173 785	83 450	49 148	15 895	14 360	x	x
2006 gewichtet	—	—	—	—	—	2 355	1 387	449	405	x	x
2011 %	—	49,2	2,6	95,8	—	38,2	35,6	15,6	5,5	x	x
2006 %	—	46,0	3,3	96,7	—	48,0	28,3	9,1	8,3	x	x

2011 und 2006 nach Gemeinden

Von den gültigen Stimmen entfielen auf														Merkmal
REP	NPD	BIG	AGP	Die PARTEI	DKP	Tier-schutz-partei	APPD	BüSo	AUF	ödp	Wähler-gruppen (Seite 190)	darunter Freie Wähler	Son-stige	
														436003 Eschborn, Stadt
x	x	x	x	x	x	x	x	x	x	x	53 354	29 280	x	2011 Anzahl
x	x	x	x	x	x	x	x	x	x	x	1 507	827	x	2011 gewichtet
x	x	x	x	x	x	x	x	x	x	x	29 011	3 192	x	2006 Anzahl
x	x	x	x	x	x	x	x	x	x	x	828	91	x	2006 gewichtet
x	x	x	x	x	x	x	x	x	x	x	18,7	10,2	x	2011 %
x	x	x	x	x	x	x	x	x	x	x	11,4	1,3	x	2006 %
														436004 Flörsheim am Main, Stadt
x	x	x	x	x	x	x	x	x	x	x	75 408	x	x	2011 Anzahl
x	x	x	x	x	x	x	x	x	x	x	2 144	x	x	2011 gewichtet
x	x	x	x	x	x	x	x	x	x	x	54 968	10 099	x	2006 Anzahl
x	x	x	x	x	x	x	x	x	x	x	1 574	289	x	2006 gewichtet
x	x	x	x	x	x	x	x	x	x	x	30,4	x	x	2011 %
x	x	x	x	x	x	x	x	x	x	x	22,1	4,1	x	2006 %
														436005 Hattersheim am Main, Stadt
x	x	x	x	x	x	x	x	x	x	x	11 806	11 806	x	2011 Anzahl
x	x	x	x	x	x	x	x	x	x	x	338	338	x	2011 gewichtet
x	x	x	x	x	x	x	x	x	x	x	12 924	8 588	x	2006 Anzahl
x	x	x	x	x	x	x	x	x	x	x	370	246	x	2006 gewichtet
x	x	x	x	x	x	x	x	x	x	x	4,1	4,1	x	2011 %
x	x	x	x	x	x	x	x	x	x	x	4,5	3,0	x	2006 %
														436006 Hochheim am Main, Stadt
x	x	x	x	x	x	x	x	x	x	x	44 755	40 141	x	2011 Anzahl
x	x	x	x	x	x	x	x	x	x	x	1 283	1 151	x	2011 gewichtet
x	x	x	x	x	x	x	x	x	x	x	74 558	58 571	x	2006 Anzahl
x	x	x	x	x	x	x	x	x	x	x	2 131	1 674	x	2006 gewichtet
x	x	x	x	x	x	x	x	x	x	x	21,7	19,5	x	2011 %
x	x	x	x	x	x	x	x	x	x	x	37,1	29,1	x	2006 %
														436007 Hofheim am Taunus, Kreisstadt
x	x	x	x	x	x	x	x	x	x	x	68 241	43 091	x	2011 Anzahl
x	x	x	x	x	x	x	x	x	x	x	1 588	1 003	x	2011 gewichtet
x	x	x	x	x	x	x	x	x	x	x	163 097	55 979	x	2006 Anzahl
x	x	x	x	x	x	x	x	x	x	x	3 788	1 300	x	2006 gewichtet
x	x	x	x	x	x	x	x	x	x	x	10,8	6,8	x	2011 %
x	x	x	x	x	x	x	x	x	x	x	29,0	10,0	x	2006 %
														436008 Kelkheim (Taunus), Stadt
x	x	x	x	x	x	x	x	x	x	x	121 246	121 246	x	2011 Anzahl
x	x	x	x	x	x	x	x	x	x	x	2 825	2 825	x	2011 gewichtet
x	10 577	x	x	x	x	x	x	x	x	x	89 155	20 196	x	2006 Anzahl
x	246	x	x	x	x	x	x	x	x	x	2 072	469	x	2006 gewichtet
x	x	x	x	x	x	x	x	x	x	x	27,1	27,1	x	2011 %
x	2,6	x	x	x	x	x	x	x	x	x	21,5	4,9	x	2006 %
														436009 Kriftel
x	x	x	x	x	x	x	x	x	x	x	x	x	x	2011 Anzahl
x	x	x	x	x	x	x	x	x	x	x	x	x	x	2011 gewichtet
x	x	x	x	x	x	x	x	x	x	x	x	x	x	2006 Anzahl
x	x	x	x	x	x	x	x	x	x	x	x	x	x	2006 gewichtet
x	x	x	x	x	x	x	x	x	x	x	x	x	x	2011 %
x	x	x	x	x	x	x	x	x	x	x	x	x	x	2006 %
														436010 Liederbach am Taunus
x	x	x	x	x	x	x	x	x	x	x	12 415	12 415	x	2011 Anzahl
x	x	x	x	x	x	x	x	x	x	x	418	418	x	2011 gewichtet
x	x	x	x	x	x	x	x	x	x	x	x	x	x	2006 Anzahl
x	x	x	x	x	x	x	x	x	x	x	x	x	x	2006 gewichtet
x	x	x	x	x	x	x	x	x	x	x	13,2	13,2	x	2011 %
x	x	x	x	x	x	x	x	x	x	x	x	x	x	2006 %
														436011 Schwalbach am Taunus, Stadt
x	x	x	x	x	x	x	x	x	x	x	9 428	9 428	x	2011 Anzahl
x	x	x	x	x	x	x	x	x	x	x	265	265	x	2011 gewichtet
x	x	x	x	x	x	x	x	x	x	x	10 932	x	x	2006 Anzahl
x	x	x	x	x	x	x	x	x	x	x	309	x	x	2006 gewichtet
x	x	x	x	x	x	x	x	x	x	x	5,0	5,0	x	2011 %
x	x	x	x	x	x	x	x	x	x	x	6,3	x	x	2006 %

12. Ergebnisse der Gemeindewahlen

Merkmal	Wahlbe- rechtigte	Wählerinnen und Wähler ---- Wahlbe- teiligung	Abgegebene Stimmzettel		Gültige Stimmen	CDU	SPD	GRÜNE	FDP	DIE LINKE	PIRA- TEN
			ungültig	gültig							
436012 Sulzbach (Taunus)											
2011 Anzahl	6 478	3 475	96	3 379	102 118	36 525	36 970	x	4 594	x	x
2011 gewichtet	—	—	—	—	—	1 209	1 223	x	152	x	x
2006 Anzahl	6 235	2 985	95	2 890	86 095	37 723	23 420	x	5 091	x	x
2006 gewichtet	—	—	—	—	—	1 266	786	x	171	x	x
2011 %	—	53,6	2,8	95,7	—	35,8	36,2	x	4,5	x	x
2006 %	—	47,9	3,2	96,8	—	43,8	27,2	x	5,9	x	x
437 Odenwaldkreis											
2011 Anzahl	75 608	38 939	1 573	37 366	977 495	198 064	374 725	95 268	25 788	2 927	x
2011 gewichtet	—	—	—	—	—	7 669	14 325	3 446	924	91	x
2006 Anzahl	76 127	40 129	1 535	38 594	1 015 589	253 802	436 272	54 245	28 657	x	x
2006 gewichtet	—	—	—	—	—	9 743	16 629	1 944	1 022	x	x
2011 %	—	51,5	4,0	96,2	—	20,5	38,3	9,2	2,5	0,2	x
2006 %	—	52,7	3,8	96,2	—	25,2	43,1	5,0	2,6	x	x
437001 Bad König, Stadt											
2011 Anzahl	7 499	3 591	178	3 413	84 401	22 414	27 287	7 381	x	x	x
2011 gewichtet	—	—	—	—	—	906	1 103	298	x	x	x
2006 Anzahl	7 513	3 560	139	3 421	85 762	38 777	37 926	3 764	5 295	x	x
2006 gewichtet	—	—	—	—	—	1 547	1 513	150	211	x	x
2011 %	—	47,9	5,0	95,4	—	26,6	32,3	8,7	x	x	x
2006 %	—	47,4	3,9	96,1	—	45,2	44,2	4,4	6,2	x	x
437002 Beerfelden, Stadt											
2011 Anzahl	5 086	2 800	135	2 665	57 534	3 634	23 532	9 187	x	x	x
2011 gewichtet	—	—	—	—	—	168	1 090	426	x	x	x
2006 Anzahl	5 186	3 264	152	3 112	70 340	11 522	36 172	3 946	x	x	x
2006 gewichtet	—	—	—	—	—	510	1 600	175	x	x	x
2011 %	—	55,1	4,8	96,0	—	6,3	40,9	16,0	x	x	x
2006 %	—	62,9	4,7	95,3	—	16,4	51,4	5,6	x	x	x
437003 Brensbach											
2011 Anzahl	4 174	2 210	74	2 136	50 416	16 005	25 296	x	x	x	x
2011 gewichtet	—	—	—	—	—	678	1 072	x	x	x	x
2006 Anzahl	4 222	2 178	79	2 099	48 292	20 714	27 578	x	x	x	x
2006 gewichtet	—	—	—	—	—	900	1 199	x	x	x	x
2011 %	—	52,9	3,3	96,6	—	31,7	50,2	x	x	x	x
2006 %	—	51,6	3,6	96,4	—	42,9	57,1	x	x	x	x
437004 Breuberg, Stadt											
2011 Anzahl	5 269	2 560	87	2 473	66 913	4 580	38 673	8 053	x	536	x
2011 gewichtet	—	—	—	—	—	169	1 429	298	x	20	x
2006 Anzahl	5 329	2 666	116	2 550	70 002	x	47 379	x	x	x	x
2006 gewichtet	—	—	—	—	—	x	1 726	x	x	x	x
2011 %	—	48,6	3,4	96,4	—	6,8	57,8	12,0	x	0,8	x
2006 %	—	50,0	4,4	95,6	—	x	67,7	x	x	x	x
437005 Brombachtal											
2011 Anzahl	2 823	1 515	58	1 457	26 021	8 589	10 731	5 448	1 253	x	x
2011 gewichtet	—	—	—	—	—	481	601	305	70	x	x
2006 Anzahl	2 848	1 516	59	1 457	26 029	9 518	12 132	2 443	1 936	x	x
2006 gewichtet	—	—	—	—	—	533	679	137	108	x	x
2011 %	—	53,7	3,8	95,2	—	33,0	41,2	20,9	4,8	x	x
2006 %	—	53,2	3,9	96,1	—	36,6	46,6	9,4	7,4	x	x
437006 Erbach, Kreisstadt											
2011 Anzahl	10 260	4 722	215	4 507	129 113	34 801	39 669	23 322	7 364	x	x
2011 gewichtet	—	—	—	—	—	1 215	1 385	814	257	x	x
2006 Anzahl	10 211	5 348	286	5 062	144 769	53 133	54 816	11 479	5 765	x	x
2006 gewichtet	—	—	—	—	—	1 858	1 917	401	202	x	x
2011 %	—	46,0	4,6	95,8	—	27,0	30,7	18,1	5,7	x	x
2006 %	—	52,4	5,3	94,7	—	36,7	37,9	7,9	4,0	x	x
437007 Fränkisch-Crumbach											
2011 Anzahl	2 668	2 033	62	1 971	42 764	18 268	20 875	x	3 621	x	x
2011 gewichtet	—	—	—	—	—	842	962	x	167	x	x
2006 Anzahl	2 669	1 717	50	1 667	36 656	14 154	20 114	2 388	x	x	x
2006 gewichtet	—	—	—	—	—	644	915	109	x	x	x
2011 %	—	76,2	3,0	96,8	—	42,7	48,8	x	8,5	x	x
2006 %	—	64,3	2,9	97,1	—	38,6	54,9	6,5	x	x	x

12. Ergebnisse der Gemeindewahlen

Merkmal	Wahlberechtigte	Wählerinnen und Wähler ---- Wahlbeteiligung	Abgegebene Stimmzettel		Gültige Stimmen	CDU	SPD	GRÜNE	FDP	DIE LINKE	PIRATEN
			ungültig	gültig							
437008 Hesseneck											
2011 Anzahl	568	433	16	417	4 278	1 084	3 194	x	x	x	x
2011 gewichtet	—	—	—	—	—	106	311	x	x	x	x
2006 Anzahl	576	410	11	399	4 194	1 389	2 402	403	x	x	x
2006 gewichtet	—	—	—	—	—	132	229	38	x	x	x
2011 %	—	76,2	3,7	96,3	—	25,3	74,7	x	x	x	x
2006 %	—	71,2	2,7	97,3	—	33,1	57,3	9,6	x	x	x
437009 Höchst i. Odw.											
2011 Anzahl	7 573	3 674	146	3 528	101 162	20 787	31 296	12 669	x	x	x
2011 gewichtet	—	—	—	—	—	725	1 091	442	x	x	x
2006 Anzahl	7 656	3 910	137	3 773	107 943	24 384	34 603	4 611	x	x	x
2006 gewichtet	—	—	—	—	—	852	1 210	161	x	x	x
2011 %	—	48,5	4,0	95,8	—	20,5	30,9	12,5	x	x	x
2006 %	—	51,1	3,5	96,5	—	22,6	32,1	4,3	x	x	x
437010 Lützelbach											
2011 Anzahl	5 306	2 743	110	2 633	74 447	17 523	30 008	x	x	x	x
2011 gewichtet	—	—	—	—	—	620	1 061	x	x	x	x
2006 Anzahl	5 435	2 600	62	2 538	71 223	17 152	29 071	x	x	x	x
2006 gewichtet	—	—	—	—	—	611	1 036	x	x	x	x
2011 %	—	51,7	4,0	95,4	—	23,5	40,3	x	x	x	x
2006 %	—	47,8	2,4	97,6	—	24,1	40,8	x	x	x	x
437011 Michelstadt, Stadt											
2011 Anzahl	12 661	6 228	268	5 960	201 817	43 796	72 078	29 208	7 528	2 391	x
2011 gewichtet	—	—	—	—	—	1 293	2 129	863	222	71	x
2006 Anzahl	12 778	6 295	251	6 044	204 772	56 017	75 207	19 241	7 645	x	x
2006 gewichtet	—	—	—	—	—	1 653	2 220	568	226	x	x
2011 %	—	49,2	4,3	95,4	—	21,7	35,7	14,5	3,7	1,2	x
2006 %	—	49,3	4,0	96,0	—	27,4	36,7	9,4	3,7	x	x
437012 Mossautal											
2011 Anzahl	2 116	1 218	36	1 182	16 634	4 086	3 602	x	x	x	x
2011 gewichtet	—	—	—	—	—	290	256	x	x	x	x
2006 Anzahl	2 067	1 209	49	1 160	16 249	4 849	3 794	x	x	x	x
2006 gewichtet	—	—	—	—	—	346	271	x	x	x	x
2011 %	—	57,6	3,0	96,0	—	24,6	21,7	x	x	x	x
2006 %	—	58,5	4,1	95,9	—	29,8	23,3	x	x	x	x
437013 Reichelsheim (Odenwald)											
2011 Anzahl	6 846	3 686	135	3 551	102 859	x	43 991	x	6 022	x	x
2011 gewichtet	—	—	—	—	—	x	1 519	x	208	x	x
2006 Anzahl	6 830	3 772	94	3 678	107 148	x	49 078	5 970	8 016	x	x
2006 gewichtet	—	—	—	—	—	x	1 685	205	275	x	x
2011 %	—	53,8	3,7	96,5	—	x	42,8	x	5,9	x	x
2006 %	—	55,2	2,5	97,5	—	x	45,8	5,6	7,5	x	x
437014 Rothenberg											
2011 Anzahl	1 950	1 116	27	1 089	15 474	2 497	4 493	x	x	x	x
2011 gewichtet	—	—	—	—	—	176	316	x	x	x	x
2006 Anzahl	1 984	1 256	36	1 220	17 074	2 193	6 000	x	x	x	x
2006 gewichtet	—	—	—	—	—	157	429	x	x	x	x
2011 %	—	57,2	2,4	97,8	—	16,1	29,0	x	x	x	x
2006 %	—	63,3	2,9	97,1	—	12,8	35,1	x	x	x	x
437015 Sensbachtal											
2011 Anzahl	809	410	26	384	3 662	x	x	x	x	x	x
2011 gewichtet	—	—	—	—	—	x	x	x	x	x	x
2006 Anzahl	823	428	14	414	5 136	x	x	x	x	x	x
2006 gewichtet	—	—	—	—	—	x	x	x	x	x	x
2011 %	—	50,7	6,3	94,2	—	x	x	x	x	x	x
2006 %	—	52,0	3,3	96,7	—	x	x	x	x	x	x
438 Lkr. Offenbach											
2011 Anzahl	250 911	114 421	4 793	109 628	4 312 623	1 511 029	1 140 964	550 365	190 701	73 908	x
2011 gewichtet	—	—	—	—	—	38 701	29 099	14 080	4 892	1 732	x
2006 Anzahl	247 443	111 692	3 726	107 966	4 287 497	1 892 168	1 209 315	339 602	270 060	x	x
2006 gewichtet	—	—	—	—	—	47 763	30 401	8 630	6 986	x	x
2011 %	—	45,6	4,2	96,4	—	35,3	26,5	12,8	4,5	1,6	x
2006 %	—	45,1	3,3	96,7	—	44,2	28,2	8,0	6,5	x	x

2011 und 2006 nach Gemeinden

Von den gültigen Stimmen entfielen auf														Merkmal
REP	NPD	BIG	AGP	Die PARTEI	DKP	Tier-schutz-partei	APPD	BüSo	AUF	ödp	Wähler-gruppen (Seite 190)	darunter Freie Wähler	Son-stige	
														437008 Hesseneck
x	x	x	x	x	x	x	x	x	x	x	x	x	x	x 2011 Anzahl
x	x	x	x	x	x	x	x	x	x	x	x	x	x	x 2011 gewichtet
x	x	x	x	x	x	x	x	x	x	x	x	x	x	x 2006 Anzahl
x	x	x	x	x	x	x	x	x	x	x	x	x	x	x 2006 gewichtet
x	x	x	x	x	x	x	x	x	x	x	x	x	x	x 2011 %
x	x	x	x	x	x	x	x	x	x	x	x	x	x	x 2006 %
														437009 Höchst i. Odw.
x	x	x	x	x	x	x	x	x	x	x	36 410	29 270	x	x 2011 Anzahl
x	x	x	x	x	x	x	x	x	x	x	1 270	1 021	x	x 2011 gewichtet
x	x	x	x	x	x	x	x	x	x	x	44 345	37 879	x	x 2006 Anzahl
x	x	x	x	x	x	x	x	x	x	x	1 550	1 324	x	x 2006 gewichtet
x	x	x	x	x	x	x	x	x	x	x	36,0	28,9	x	x 2011 %
x	x	x	x	x	x	x	x	x	x	x	41,1	35,1	x	x 2006 %
														437010 Lützelbach
x	x	x	x	x	x	x	x	x	x	x	26 916	26 916	x	x 2011 Anzahl
x	x	x	x	x	x	x	x	x	x	x	952	952	x	x 2011 gewichtet
x	x	x	x	x	x	x	x	x	x	x	25 000	25 000	x	x 2006 Anzahl
x	x	x	x	x	x	x	x	x	x	x	891	891	x	x 2006 gewichtet
x	x	x	x	x	x	x	x	x	x	x	36,2	36,2	x	x 2011 %
x	x	x	x	x	x	x	x	x	x	x	35,1	35,1	x	x 2006 %
														437011 Michelstadt, Stadt
x	x	x	x	x	x	x	x	x	x	x	46 816	46 816	x	x 2011 Anzahl
x	x	x	x	x	x	x	x	x	x	x	1 383	1 383	x	x 2011 gewichtet
x	x	x	x	x	x	x	x	x	x	x	46 662	46 662	x	x 2006 Anzahl
x	x	x	x	x	x	x	x	x	x	x	1 377	1 377	x	x 2006 gewichtet
x	x	x	x	x	x	x	x	x	x	x	23,2	23,2	x	x 2011 %
x	x	x	x	x	x	x	x	x	x	x	22,8	22,8	x	x 2006 %
														437012 Mossautal
x	x	x	x	x	x	x	x	x	x	x	8 946	8 946	x	x 2011 Anzahl
x	x	x	x	x	x	x	x	x	x	x	636	636	x	x 2011 gewichtet
x	x	x	x	x	x	x	x	x	x	x	7 606	7 606	x	x 2006 Anzahl
x	x	x	x	x	x	x	x	x	x	x	543	543	x	x 2006 gewichtet
x	x	x	x	x	x	x	x	x	x	x	53,8	53,8	x	x 2011 %
x	x	x	x	x	x	x	x	x	x	x	46,8	46,8	x	x 2006 %
														437013 Reichelsheim (Odenwald)
x	x	x	x	x	x	x	x	x	x	x	52 846	x	x	x 2011 Anzahl
x	x	x	x	x	x	x	x	x	x	x	1 824	x	x	x 2011 gewichtet
x	x	x	x	x	x	x	x	x	x	x	44 084	x	x	x 2006 Anzahl
x	x	x	x	x	x	x	x	x	x	x	1 513	x	x	x 2006 gewichtet
x	x	x	x	x	x	x	x	x	x	x	51,4	x	x	x 2011 %
x	x	x	x	x	x	x	x	x	x	x	41,1	x	x	x 2006 %
														437014 Rothenberg
x	x	x	x	x	x	x	x	x	x	x	8 484	8 484	x	x 2011 Anzahl
x	x	x	x	x	x	x	x	x	x	x	597	597	x	x 2011 gewichtet
x	x	x	x	x	x	x	x	x	x	x	8 881	8 881	x	x 2006 Anzahl
x	x	x	x	x	x	x	x	x	x	x	635	635	x	x 2006 gewichtet
x	x	x	x	x	x	x	x	x	x	x	54,8	54,8	x	x 2011 %
x	x	x	x	x	x	x	x	x	x	x	52,0	52,0	x	x 2006 %
														437015 Sensbachtal
x	x	x	x	x	x	x	x	x	x	x	3 662	3 662	x	x 2011 Anzahl
x	x	x	x	x	x	x	x	x	x	x	384	384	x	x 2011 gewichtet
x	x	x	x	x	x	x	x	x	x	x	5 136	5 136	x	x 2006 Anzahl
x	x	x	x	x	x	x	x	x	x	x	414	414	x	x 2006 gewichtet
x	x	x	x	x	x	x	x	x	x	x	100,0	100,0	x	x 2011 %
x	x	x	x	x	x	x	x	x	x	x	100,0	100,0	x	x 2006 %
														438 Lkr. Offenbach
x	x	x	x	x	x	x	x	x	x	x	845 656	317 027	x	x 2011 Anzahl
x	x	x	x	x	x	x	x	x	x	x	21 125	8 084	x	x 2011 gewichtet
9 761	x	x	x	x	x	x	x	x	x	3 521	563 070	323 333	x	x 2006 Anzahl
233	x	x	x	x	x	x	x	x	x	84	13 871	8 308	x	x 2006 gewichtet
x	x	x	x	x	x	x	x	x	x	x	19,3	7,4	x	x 2011 %
0,2	x	x	x	x	x	x	x	x	x	0,1	12,8	7,7	x	x 2006 %

12. Ergebnisse der Gemeindewahlen

Merkmal	Wahlberechtigte	Wählerinnen und Wähler ---- Wahlbeteiligung	Abgegebene Stimmzettel		Gültige Stimmen	CDU	SPD	GRÜNE	FDP	DIE LINKE	PIRATEN
			ungültig	gültig							
438001 Dietzenbach, Kreisstadt											
2011 Anzahl	20 224	8 609	366	8 243	349 263	106 567	81 380	x	14 064	16 032	x
2011 gewichtet	—	—	—	—	—	2 515	1 921	x	332	378	x
2006 Anzahl	19 990	8 638	196	8 442	353 178	150 398	87 258	32 111	18 616	x	x
2006 gewichtet	—	—	—	—	—	3 595	2 086	768	445	x	x
2011 %	—	42,6	4,3	96,6	—	30,5	23,3	x	4,0	4,6	x
2006 %	—	43,2	2,3	97,7	—	42,6	24,7	9,1	5,3	x	x
438002 Dreieich, Stadt											
2011 Anzahl	30 656	14 677	681	13 996	599 937	176 549	173 100	x	37 425	13 482	x
2011 gewichtet	—	—	—	—	—	4 119	4 038	x	873	315	x
2006 Anzahl	30 445	14 454	572	13 882	601 329	219 750	200 952	x	38 501	x	x
2006 gewichtet	—	—	—	—	—	5 073	4 639	x	889	x	x
2011 %	—	47,9	4,6	96,2	—	29,4	28,9	x	6,2	2,2	x
2006 %	—	47,5	4,0	96,0	—	36,5	33,4	x	6,4	x	x
438003 Egelsbach											
2011 Anzahl	8 248	4 155	166	3 989	119 415	25 071	36 609	37 016	5 809	x	x
2011 gewichtet	—	—	—	—	—	837	1 223	1 237	194	x	x
2006 Anzahl	7 356	4 342	188	4 154	121 449	36 599	40 325	14 995	9 985	x	x
2006 gewichtet	—	—	—	—	—	1 252	1 379	513	342	x	x
2011 %	—	50,4	4,0	96,4	—	21,0	30,7	31,0	4,9	x	x
2006 %	—	59,0	4,3	95,7	—	30,1	33,2	12,3	8,2	x	x
438004 Hainburg											
2011 Anzahl	11 219	5 271	178	5 093	179 901	92 022	41 174	29 094	3 536	x	x
2011 gewichtet	—	—	—	—	—	2 605	1 166	824	100	x	x
2006 Anzahl	11 519	5 924	178	5 746	203 039	110 658	54 355	15 763	8 693	x	x
2006 gewichtet	—	—	—	—	—	3 132	1 538	446	246	x	x
2011 %	—	47,0	3,4	96,2	—	51,2	22,9	16,2	2,0	x	x
2006 %	—	51,4	3,0	97,0	—	54,5	26,8	7,8	4,3	x	x
438005 Heusenstamm, Stadt											
2011 Anzahl	14 256	6 882	245	6 637	233 135	106 199	48 042	42 562	10 719	x	x
2011 gewichtet	—	—	—	—	—	3 023	1 368	1 212	305	x	x
2006 Anzahl	14 394	6 624	203	6 421	226 277	113 333	46 613	26 924	16 358	x	x
2006 gewichtet	—	—	—	—	—	3 216	1 323	764	464	x	x
2011 %	—	48,3	3,6	97,6	—	45,6	20,6	18,3	4,6	x	x
2006 %	—	46,0	3,1	96,9	—	50,1	20,6	11,9	7,2	x	x
438006 Langen (Hessen), Stadt											
2011 Anzahl	26 191	10 444	505	9 939	428 794	118 094	112 582	104 641	18 067	12 919	x
2011 gewichtet	—	—	—	—	—	2 737	2 610	2 425	419	299	x
2006 Anzahl	25 613	9 564	161	9 403	395 035	140 300	124 121	57 907	25 261	x	x
2006 gewichtet	—	—	—	—	—	3 340	2 954	1 378	601	x	x
2011 %	—	39,9	4,8	96,7	—	27,5	26,3	24,4	4,2	3,0	x
2006 %	—	37,3	1,7	98,3	—	35,5	31,4	14,7	6,4	x	x
438007 Mainhausen											
2011 Anzahl	7 003	3 497	148	3 349	85 320	22 903	49 171	x	3 783	x	x
2011 gewichtet	—	—	—	—	—	899	1 930	x	148	x	x
2006 Anzahl	6 960	3 307	118	3 189	91 947	34 518	41 723	x	10 454	x	x
2006 gewichtet	—	—	—	—	—	1 197	1 447	x	363	x	x
2011 %	—	49,9	4,2	97,2	—	26,8	57,6	x	4,4	x	x
2006 %	—	47,5	3,6	96,4	—	37,5	45,4	x	11,4	x	x
438008 Mühlheim am Main, Stadt											
2011 Anzahl	20 834	9 158	294	8 864	380 403	116 688	156 935	52 282	8 971	x	x
2011 gewichtet	—	—	—	—	—	2 719	3 657	1 218	209	x	x
2006 Anzahl	20 490	9 545	382	9 163	392 213	146 753	157 864	31 195	14 281	x	x
2006 gewichtet	—	—	—	—	—	3 428	3 688	729	334	x	x
2011 %	—	44,0	3,2	96,3	—	30,7	41,3	13,7	2,4	x	x
2006 %	—	46,6	4,0	96,0	—	37,4	40,2	8,0	3,6	x	x
438009 Neu-Isenburg, Stadt											
2011 Anzahl	25 825	10 644	392	10 252	438 746	193 420	107 652	88 449	15 635	15 242	x
2011 gewichtet	—	—	—	—	—	4 520	2 515	2 067	365	356	x
2006 Anzahl	25 433	10 777	328	10 449	447 038	232 373	104 303	62 767	24 151	x	x
2006 gewichtet	—	—	—	—	—	5 431	2 438	1 467	565	x	x
2011 %	—	41,2	3,7	97,0	—	44,1	24,5	20,2	3,6	3,5	x
2006 %	—	42,4	3,0	97,0	—	52,0	23,3	14,0	5,4	x	x

2011 und 2006 nach Gemeinden

Von den gültigen Stimmen entfielen auf														Merkmal
REP	NPD	BIG	AGP	Die PARTEI	DKP	Tier-schutz-partei	APPD	BüSo	AUF	ödp	Wähler-gruppen (Seite 190)	darunter Freie Wähler	Son-stige	
														438001 Dietzenbach, Kreisstadt
x	x	x	x	x	x	x	x	x	x	x	131 220	70 509	x	2011 Anzahl
x	x	x	x	x	x	x	x	x	x	x	3 097	1 664	x	2011 gewichtet
9 761	x	x	x	x	x	x	x	x	x	3 521	51 513	37 231	x	2006 Anzahl
233	x	x	x	x	x	x	x	x	x	84	1 231	890	x	2006 gewichtet
x	x	x	x	x	x	x	x	x	x	x	37,6	20,2	x	2011 %
2,8	x	x	x	x	x	x	x	x	x	1,0	14,6	10,5	x	2006 %
														438002 Dreieich, Stadt
x	x	x	x	x	x	x	x	x	x	x	199 381	42 780	x	2011 Anzahl
x	x	x	x	x	x	x	x	x	x	x	4 651	998	x	2011 gewichtet
x	x	x	x	x	x	x	x	x	x	x	142 126	45 273	x	2006 Anzahl
x	x	x	x	x	x	x	x	x	x	x	3 281	1 045	x	2006 gewichtet
x	x	x	x	x	x	x	x	x	x	x	33,2	7,1	x	2011 %
x	x	x	x	x	x	x	x	x	x	x	23,6	7,5	x	2006 %
														438003 Egelsbach
x	x	x	x	x	x	x	x	x	x	x	14 910	x	x	2011 Anzahl
x	x	x	x	x	x	x	x	x	x	x	498	x	x	2011 gewichtet
x	x	x	x	x	x	x	x	x	x	x	19 545	19 545	x	2006 Anzahl
x	x	x	x	x	x	x	x	x	x	x	669	669	x	2006 gewichtet
x	x	x	x	x	x	x	x	x	x	x	12,5	x	x	2011 %
x	x	x	x	x	x	x	x	x	x	x	16,1	16,1	x	2006 %
														438004 Hainburg
x	x	x	x	x	x	x	x	x	x	x	14 075	x	x	2011 Anzahl
x	x	x	x	x	x	x	x	x	x	x	398	x	x	2011 gewichtet
x	x	x	x	x	x	x	x	x	x	x	13 570	13 570	x	2006 Anzahl
x	x	x	x	x	x	x	x	x	x	x	384	384	x	2006 gewichtet
x	x	x	x	x	x	x	x	x	x	x	7,8	x	x	2011 %
x	x	x	x	x	x	x	x	x	x	x	6,7	6,7	x	2006 %
														438005 Heusenstamm, Stadt
x	x	x	x	x	x	x	x	x	x	x	25 613	25 613	x	2011 Anzahl
x	x	x	x	x	x	x	x	x	x	x	729	729	x	2011 gewichtet
x	x	x	x	x	x	x	x	x	x	x	23 049	23 049	x	2006 Anzahl
x	x	x	x	x	x	x	x	x	x	x	654	654	x	2006 gewichtet
x	x	x	x	x	x	x	x	x	x	x	11,0	11,0	x	2011 %
x	x	x	x	x	x	x	x	x	x	x	10,2	10,2	x	2006 %
														438006 Langen (Hessen), Stadt
x	x	x	x	x	x	x	x	x	x	x	62 491	49 782	x	2011 Anzahl
x	x	x	x	x	x	x	x	x	x	x	1 449	1 154	x	2011 gewichtet
x	x	x	x	x	x	x	x	x	x	x	47 446	47 446	x	2006 Anzahl
x	x	x	x	x	x	x	x	x	x	x	1 129	1 129	x	2006 gewichtet
x	x	x	x	x	x	x	x	x	x	x	14,6	11,6	x	2011 %
x	x	x	x	x	x	x	x	x	x	x	12,0	12,0	x	2006 %
														438007 Mainhausen
x	x	x	x	x	x	x	x	x	x	x	9 463	9 463	x	2011 Anzahl
x	x	x	x	x	x	x	x	x	x	x	371	371	x	2011 gewichtet
x	x	x	x	x	x	x	x	x	x	x	5 252	5 252	x	2006 Anzahl
x	x	x	x	x	x	x	x	x	x	x	182	182	x	2006 gewichtet
x	x	x	x	x	x	x	x	x	x	x	11,1	11,1	x	2011 %
x	x	x	x	x	x	x	x	x	x	x	5,7	5,7	x	2006 %
														438008 Mühlheim am Main, Stadt
x	x	x	x	x	x	x	x	x	x	x	45 527	x	x	2011 Anzahl
x	x	x	x	x	x	x	x	x	x	x	1 061	x	x	2011 gewichtet
x	x	x	x	x	x	x	x	x	x	x	42 120	42 120	x	2006 Anzahl
x	x	x	x	x	x	x	x	x	x	x	984	984	x	2006 gewichtet
x	x	x	x	x	x	x	x	x	x	x	12,0	x	x	2011 %
x	x	x	x	x	x	x	x	x	x	x	10,7	10,7	x	2006 %
														438009 Neu-Isenburg, Stadt
x	x	x	x	x	x	x	x	x	x	x	18 348	18 348	x	2011 Anzahl
x	x	x	x	x	x	x	x	x	x	x	429	429	x	2011 gewichtet
x	x	x	x	x	x	x	x	x	x	x	23 444	23 444	x	2006 Anzahl
x	x	x	x	x	x	x	x	x	x	x	548	548	x	2006 gewichtet
x	x	x	x	x	x	x	x	x	x	x	4,2	4,2	x	2011 %
x	x	x	x	x	x	x	x	x	x	x	5,2	5,2	x	2006 %

12. Ergebnisse der Gemeindewahlen

Merkmal	Wahlberechtigte	Wählerinnen und Wähler ---- Wahlbeteiligung	Abgegebene Stimmzettel		Gültige Stimmen	CDU	SPD	GRÜNE	FDP	DIE LINKE	PIRATEN
			ungültig	gültig							
438010 Obertshausen, Stadt											
2011 Anzahl	17 893	7 813	329	7 484	262 724	113 161	58 295	46 654	8 949	x	x
2011 gewichtet	—	—	—	—	—	3 224	1 661	1 329	255	x	x
2006 Anzahl	17 781	7 564	201	7 363	245 461	122 530	47 317	25 296	25 959	x	x
2006 gewichtet	—	—	—	—	—	3 675	1 419	759	779	x	x
2011 %	—	43,7	4,2	96,4	—	43,1	22,2	17,8	3,4	x	x
2006 %	—	42,5	2,7	97,3	—	49,9	19,3	10,3	10,6	x	x
438011 Rodgau, Stadt											
2011 Anzahl	33 054	14 694	681	14 013	592 588	170 776	160 353	106 168	21 168	16 233	x
2011 gewichtet	—	—	—	—	—	4 038	3 792	2 511	501	384	x
2006 Anzahl	32 432	14 268	607	13 661	576 102	274 912	179 136	56 889	22 693	x	x
2006 gewichtet	—	—	—	—	—	6 519	4 248	1 349	538	x	x
2011 %	—	44,5	4,6	95,1	—	28,8	27,1	17,9	3,6	2,7	x
2006 %	—	44,0	4,3	95,7	—	47,7	31,1	9,9	3,9	x	x
438012 Rödermark, Stadt											
2011 Anzahl	19 648	10 702	491	10 211	380 845	156 147	59 392	x	18 975	x	x
2011 gewichtet	—	—	—	—	—	4 187	1 592	x	509	x	x
2006 Anzahl	19 708	9 397	319	9 078	392 438	184 967	66 945	x	30 424	x	x
2006 gewichtet	—	—	—	—	—	4 279	1 549	x	704	x	x
2011 %	—	54,5	4,6	96,7	—	41,0	15,6	x	5,0	x	x
2006 %	—	47,7	3,4	96,6	—	47,1	17,1	x	7,8	x	x
438013 Seligenstadt, Stadt											
2011 Anzahl	15 860	7 875	317	7 558	261 552	113 432	56 279	43 499	23 600	x	x
2011 gewichtet	—	—	—	—	—	3 278	1 626	1 257	682	x	x
2006 Anzahl	15 322	7 288	273	7 015	241 991	125 077	58 403	15 755	24 684	x	x
2006 gewichtet	—	—	—	—	—	3 626	1 693	457	716	x	x
2011 %	—	49,7	4,0	96,3	—	43,4	21,5	16,6	9,0	x	x
2006 %	—	47,6	3,7	96,3	—	51,7	24,1	6,5	10,2	x	x
439 Rheingau-Taunus-Kreis											
2011 Anzahl	142 479	73 440	2 553	70 887	2 345 927	806 451	723 138	404 137	112 247	x	x
2011 gewichtet	—	—	—	—	—	24 295	22 242	11 652	3 212	x	x
2006 Anzahl	140 784	70 655	2 113	68 542	2 257 246	902 509	740 593	227 881	127 019	x	x
2006 gewichtet	—	—	—	—	—	27 272	22 868	6 574	3 754	x	x
2011 %	—	51,5	3,5	96,0	—	34,3	31,4	16,4	4,5	x	x
2006 %	—	50,2	3,0	97,0	—	39,8	33,4	9,6	5,5	x	x
439001 Aarbergen											
2011 Anzahl	4 620	2 677	58	2 619	75 059	30 124	26 574	12 045	x	x	x
2011 gewichtet	—	—	—	—	—	1 051	927	420	x	x	x
2006 Anzahl	4 693	2 728	68	2 660	76 104	31 820	31 391	6 013	x	x	x
2006 gewichtet	—	—	—	—	—	1 112	1 097	210	x	x	x
2011 %	—	57,9	2,2	97,8	—	40,1	35,4	16,0	x	x	x
2006 %	—	58,1	2,5	97,5	—	41,8	41,2	7,9	x	x	x
439002 Bad Schwalbach, Kreisstadt											
2011 Anzahl	8 235	4 034	233	3 801	132 074	34 970	32 319	25 031	5 511	x	x
2011 gewichtet	—	—	—	—	—	1 006	930	720	159	x	x
2006 Anzahl	8 362	3 897	169	3 728	126 036	43 014	38 769	14 051	5 074	x	x
2006 gewichtet	—	—	—	—	—	1 272	1 147	416	150	x	x
2011 %	—	49,0	5,8	97,3	—	26,5	24,5	19,0	4,2	x	x
2006 %	—	46,6	4,3	95,7	—	34,1	30,8	11,1	4,0	x	x
439003 Eltville am Rhein, Stadt											
2011 Anzahl	13 275	6 678	225	6 453	222 117	89 442	56 079	41 911	11 649	x	x
2011 gewichtet	—	—	—	—	—	2 598	1 629	1 218	338	x	x
2006 Anzahl	12 658	6 880	214	6 666	229 230	100 808	68 978	22 523	11 550	x	x
2006 gewichtet	—	—	—	—	—	2 931	2 006	655	336	x	x
2011 %	—	50,3	3,4	96,4	—	40,3	25,2	18,9	5,2	x	x
2006 %	—	54,4	3,1	96,9	—	44,0	30,1	9,8	5,0	x	x
439004 Geisenheim, Stadt											
2011 Anzahl	9 003	4 080	157	3 923	135 229	50 002	44 327	24 708	16 192	x	x
2011 gewichtet	—	—	—	—	—	1 451	1 286	717	470	x	x
2006 Anzahl	9 086	3 802	144	3 658	124 672	49 437	43 578	11 140	16 426	x	x
2006 gewichtet	—	—	—	—	—	1 451	1 279	327	482	x	x
2011 %	—	45,3	3,8	95,7	—	37,0	32,8	18,3	12,0	x	x
2006 %	—	41,8	3,8	96,2	—	39,7	35,0	8,9	13,2	x	x

2011 und 2006 nach Gemeinden

Von den gültigen Stimmen entfielen auf														Merkmal
REP	NPD	BIG	AGP	Die PARTEI	DKP	Tier-schutz-partei	APPD	BüSo	AUF	ödp	Wähler-gruppen (Seite 190)	darunter Freie Wähler	Son-stige	
438010 Obertshausen, Stadt														
x	x	x	x	x	x	x	x	x	x	x	35 665	35 665	x	2011 Anzahl
x	x	x	x	x	x	x	x	x	x	x	1 016	1 016	x	2011 gewichtet
x	x	x	x	x	x	x	x	x	x	x	24 359	24 359	x	2006 Anzahl
x	x	x	x	x	x	x	x	x	x	x	731	731	x	2006 gewichtet
x	x	x	x	x	x	x	x	x	x	x	13,6	13,6	x	2011 %
x	x	x	x	x	x	x	x	x	x	x	9,9	9,9	x	2006 %
438011 Rodgau, Stadt														
x	x	x	x	x	x	x	x	x	x	x	117 890	21 397	x	2011 Anzahl
x	x	x	x	x	x	x	x	x	x	x	2 788	506	x	2011 gewichtet
x	x	x	x	x	x	x	x	x	x	x	42 472	23 972	x	2006 Anzahl
x	x	x	x	x	x	x	x	x	x	x	1 007	568	x	2006 gewichtet
x	x	x	x	x	x	x	x	x	x	x	19,9	3,6	x	2011 %
x	x	x	x	x	x	x	x	x	x	x	7,4	4,2	x	2006 %
438012 Rödermark, Stadt														
x	x	x	x	x	x	x	x	x	x	x	146 331	18 728	x	2011 Anzahl
x	x	x	x	x	x	x	x	x	x	x	3 923	502	x	2011 gewichtet
x	x	x	x	x	x	x	x	x	x	x	110 102	x	x	2006 Anzahl
x	x	x	x	x	x	x	x	x	x	x	2 547	x	x	2006 gewichtet
x	x	x	x	x	x	x	x	x	x	x	38,4	4,9	x	2011 %
x	x	x	x	x	x	x	x	x	x	x	28,1	x	x	2006 %
438013 Seligenstadt, Stadt														
x	x	x	x	x	x	x	x	x	x	x	24 742	24 742	x	2011 Anzahl
x	x	x	x	x	x	x	x	x	x	x	715	715	x	2011 gewichtet
x	x	x	x	x	x	x	x	x	x	x	18 072	18 072	x	2006 Anzahl
x	x	x	x	x	x	x	x	x	x	x	524	524	x	2006 gewichtet
x	x	x	x	x	x	x	x	x	x	x	9,5	9,5	x	2011 %
x	x	x	x	x	x	x	x	x	x	x	7,5	7,5	x	2006 %
439 Rheingau-Taunus-Kreis														
x	x	x	x	x	x	x	x	x	x	x	299 954	144 082	x	2011 Anzahl
x	x	x	x	x	x	x	x	x	x	x	9 486	4 470	x	2011 gewichtet
9 420	x	x	x	x	x	x	x	x	x	x	249 824	202 683	x	2006 Anzahl
274	x	x	x	x	x	x	x	x	x	x	7 799	6 221	x	2006 gewichtet
x	x	x	x	x	x	x	x	x	x	x	13,4	6,3	x	2011 %
0,4	x	x	x	x	x	x	x	x	x	x	11,4	9,1	x	2006 %
439001 Aarbergen														
x	x	x	x	x	x	x	x	x	x	x	6 316	6 316	x	2011 Anzahl
x	x	x	x	x	x	x	x	x	x	x	220	220	x	2011 gewichtet
x	x	x	x	x	x	x	x	x	x	x	6 880	6 880	x	2006 Anzahl
x	x	x	x	x	x	x	x	x	x	x	240	240	x	2006 gewichtet
x	x	x	x	x	x	x	x	x	x	x	8,4	8,4	x	2011 %
x	x	x	x	x	x	x	x	x	x	x	9,0	9,0	x	2006 %
439002 Bad Schwalbach, Kreisstadt														
x	x	x	x	x	x	x	x	x	x	x	34 243	x	x	2011 Anzahl
x	x	x	x	x	x	x	x	x	x	x	986	x	x	2011 gewichtet
x	x	x	x	x	x	x	x	x	x	x	25 128	5 203	x	2006 Anzahl
x	x	x	x	x	x	x	x	x	x	x	743	154	x	2006 gewichtet
x	x	x	x	x	x	x	x	x	x	x	25,9	x	x	2011 %
x	x	x	x	x	x	x	x	x	x	x	19,9	4,1	x	2006 %
439003 Eltville am Rhein, Stadt														
x	x	x	x	x	x	x	x	x	x	x	23 036	x	x	2011 Anzahl
x	x	x	x	x	x	x	x	x	x	x	670	x	x	2011 gewichtet
9 420	x	x	x	x	x	x	x	x	x	x	15 951	15 951	x	2006 Anzahl
274	x	x	x	x	x	x	x	x	x	x	464	464	x	2006 gewichtet
x	x	x	x	x	x	x	x	x	x	x	10,4	x	x	2011 %
4,1	x	x	x	x	x	x	x	x	x	x	7,0	7,0	x	2006 %
439004 Geisenheim, Stadt														
x	x	x	x	x	x	x	x	x	x	x	x	x	x	2011 Anzahl
x	x	x	x	x	x	x	x	x	x	x	x	x	x	2011 gewichtet
x	x	x	x	x	x	x	x	x	x	x	4 091	4 091	x	2006 Anzahl
x	x	x	x	x	x	x	x	x	x	x	120	120	x	2006 gewichtet
x	x	x	x	x	x	x	x	x	x	x	x	x	x	2011 %
x	x	x	x	x	x	x	x	x	x	x	3,3	3,3	x	2006 %

12. Ergebnisse der Gemeindewahlen

Merkmal	Wahlbe- rechtigte	Wählerinnen und Wähler ---- Wahlbe- teiligung	Abgegebene Stimmzettel		Gültige Stimmen	CDU	SPD	GRÜNE	FDP	DIE LINKE	PIRA- TEN
			ungültig	gültig							
439005 Heidenrod											
2011 Anzahl	6 309	3 708	133	3 575	103 080	32 995	43 662	14 389	4 068	x	x
2011 gewichtet	—	—	—	—	—	1 144	1 514	499	141	x	x
2006 Anzahl	6 375	3 486	109	3 377	96 650	37 177	34 436	7 067	4 411	x	x
2006 gewichtet	—	—	—	—	—	1 299	1 203	247	154	x	x
2011 %	—	58,8	3,6	96,2	—	32,0	42,4	14,0	3,9	x	x
2006 %	—	54,7	3,1	96,9	—	38,5	35,6	7,3	4,6	x	x
439006 Hohenstein											
2011 Anzahl	5 202	2 929	112	2 817	77 814	24 002	40 266	2 446	x	x	x
2011 gewichtet	—	—	—	—	—	869	1 458	89	x	x	x
2006 Anzahl	4 953	2 755	59	2 696	76 796	25 217	39 967	x	x	x	x
2006 gewichtet	—	—	—	—	—	885	1 403	x	x	x	x
2011 %	—	56,3	3,8	97,6	—	30,8	51,7	3,1	x	x	x
2006 %	—	55,6	2,1	97,9	—	32,8	52,0	x	x	x	x
439007 Hünstetten											
2011 Anzahl	8 073	4 617	112	4 505	132 340	33 716	48 433	16 705	x	x	x
2011 gewichtet	—	—	—	—	—	1 148	1 649	569	x	x	x
2006 Anzahl	7 761	4 512	82	4 430	128 989	45 836	65 333	13 379	4 441	x	x
2006 gewichtet	—	—	—	—	—	1 574	2 244	459	153	x	x
2011 %	—	57,2	2,4	96,2	—	25,5	36,6	12,6	x	x	x
2006 %	—	58,1	1,8	98,2	—	35,5	50,7	10,4	3,4	x	x
439008 Idstein, Stadt											
2011 Anzahl	17 804	8 842	291	8 551	299 485	106 319	88 657	55 967	11 822	x	x
2011 gewichtet	—	—	—	—	—	3 036	2 531	1 598	338	x	x
2006 Anzahl	17 193	8 192	273	7 919	276 204	114 183	80 636	25 118	14 681	x	x
2006 gewichtet	—	—	—	—	—	3 274	2 312	720	421	x	x
2011 %	—	49,7	3,3	96,1	—	35,5	29,6	18,7	3,9	x	x
2006 %	—	47,6	3,3	96,7	—	41,3	29,2	9,1	5,3	x	x
439009 Kiedrich											
2011 Anzahl	3 086	1 656	46	1 610	35 538	9 403	24 147	x	1 988	x	x
2011 gewichtet	—	—	—	—	—	426	1 094	x	90	x	x
2006 Anzahl	3 065	1 518	34	1 484	32 714	9 293	19 783	x	3 638	x	x
2006 gewichtet	—	—	—	—	—	422	897	x	165	x	x
2011 %	—	53,7	2,8	95,2	—	26,5	67,9	x	5,6	x	x
2006 %	—	49,5	2,2	97,8	—	28,4	60,5	x	11,1	x	x
439010 Lorch, Stadt											
2011 Anzahl	3 069	1 680	63	1 617	28 783	11 636	7 523	3 026	x	x	x
2011 gewichtet	—	—	—	—	—	654	423	170	x	x	x
2006 Anzahl	3 182	1 749	68	1 681	29 789	13 595	7 514	2 223	x	x	x
2006 gewichtet	—	—	—	—	—	767	424	125	x	x	x
2011 %	—	54,7	3,8	96,3	—	40,4	26,1	10,5	x	x	x
2006 %	—	55,0	3,9	96,1	—	45,6	25,2	7,5	x	x	x
439011 Niedernhausen											
2011 Anzahl	11 332	5 685	170	5 515	193 843	58 440	47 187	44 847	11 323	x	x
2011 gewichtet	—	—	—	—	—	1 663	1 343	1 276	322	x	x
2006 Anzahl	11 227	5 423	79	5 344	186 368	73 568	48 953	19 568	11 918	x	x
2006 gewichtet	—	—	—	—	—	2 110	1 404	561	342	x	x
2011 %	—	50,2	3,0	96,3	—	30,1	24,3	23,1	5,8	x	x
2006 %	—	48,3	1,5	98,5	—	39,5	26,3	10,5	6,4	x	x
439012 Oestrich-Winkel, Stadt											
2011 Anzahl	9 109	4 813	173	4 640	162 072	61 465	48 198	41 121	11 288	x	x
2011 gewichtet	—	—	—	—	—	1 760	1 380	1 177	323	x	x
2006 Anzahl	9 091	4 684	134	4 550	159 302	69 200	47 082	30 357	12 663	x	x
2006 gewichtet	—	—	—	—	—	1 976	1 345	867	362	x	x
2011 %	—	52,8	3,6	94,7	—	37,9	29,7	25,4	7,0	x	x
2006 %	—	51,5	2,9	97,1	—	43,4	29,6	19,1	7,9	x	x
439013 Rüdesheim am Rhein, Stadt											
2011 Anzahl	7 289	3 477	169	3 308	95 045	39 170	18 884	x	3 884	x	x
2011 gewichtet	—	—	—	—	—	1 363	657	x	135	x	x
2006 Anzahl	7 273	3 377	165	3 212	91 881	41 200	21 545	x	2 756	x	x
2006 gewichtet	—	—	—	—	—	1 440	753	x	96	x	x
2011 %	—	47,7	4,9	97,0	—	41,2	19,9	x	4,1	x	x
2006 %	—	46,4	4,9	95,1	—	44,8	23,4	x	3,0	x	x

2011 und 2006 nach Gemeinden

Von den gültigen Stimmen entfielen auf														Merkmal
REP	NPD	BIG	AGP	Die PARTEI	DKP	Tier-schutz-partei	APPD	BüSo	AUF	ödp	Wähler-gruppen (Seite 190)	darunter Freie Wähler	Son-stige	
														439005 Heidenrod
x	x	x	x	x	x	x	x	x	x	x	7 966	x	x	x 2011 Anzahl
x	x	x	x	x	x	x	x	x	x	x	276	x	x	x 2011 gewichtet
x	x	x	x	x	x	x	x	x	x	x	13 559	x	x	x 2006 Anzahl
x	x	x	x	x	x	x	x	x	x	x	474	x	x	x 2006 gewichtet
x	x	x	x	x	x	x	x	x	x	x	7,7	x	x	x 2011 %
x	x	x	x	x	x	x	x	x	x	x	14,0	x	x	x 2006 %
														439006 Hohenstein
x	x	x	x	x	x	x	x	x	x	x	11 100	11 100	x	x 2011 Anzahl
x	x	x	x	x	x	x	x	x	x	x	402	402	x	x 2011 gewichtet
x	x	x	x	x	x	x	x	x	x	x	11 612	11 612	x	x 2006 Anzahl
x	x	x	x	x	x	x	x	x	x	x	408	408	x	x 2006 gewichtet
x	x	x	x	x	x	x	x	x	x	x	14,3	14,3	x	x 2011 %
x	x	x	x	x	x	x	x	x	x	x	15,1	15,1	x	x 2006 %
														439007 Hünstetten
x	x	x	x	x	x	x	x	x	x	x	33 486	x	x	x 2011 Anzahl
x	x	x	x	x	x	x	x	x	x	x	1 140	x	x	x 2011 gewichtet
x	x	x	x	x	x	x	x	x	x	x	x	x	x	x 2006 Anzahl
x	x	x	x	x	x	x	x	x	x	x	x	x	x	x 2006 gewichtet
x	x	x	x	x	x	x	x	x	x	x	25,3	x	x	x 2011 %
x	x	x	x	x	x	x	x	x	x	x	x	x	x	x 2006 %
														439008 Idstein, Stadt
x	x	x	x	x	x	x	x	x	x	x	36 720	36 720	x	x 2011 Anzahl
x	x	x	x	x	x	x	x	x	x	x	1 048	1 048	x	x 2011 gewichtet
x	x	x	x	x	x	x	x	x	x	x	41 586	41 586	x	x 2006 Anzahl
x	x	x	x	x	x	x	x	x	x	x	1 192	1 192	x	x 2006 gewichtet
x	x	x	x	x	x	x	x	x	x	x	12,3	12,3	x	x 2011 %
x	x	x	x	x	x	x	x	x	x	x	15,1	15,1	x	x 2006 %
														439009 Kiedrich
x	x	x	x	x	x	x	x	x	x	x	x	x	x	x 2011 Anzahl
x	x	x	x	x	x	x	x	x	x	x	x	x	x	x 2011 gewichtet
x	x	x	x	x	x	x	x	x	x	x	x	x	x	x 2006 Anzahl
x	x	x	x	x	x	x	x	x	x	x	x	x	x	x 2006 gewichtet
x	x	x	x	x	x	x	x	x	x	x	x	x	x	x 2011 %
x	x	x	x	x	x	x	x	x	x	x	x	x	x	x 2006 %
														439010 Lorch, Stadt
x	x	x	x	x	x	x	x	x	x	x	6 598	6 598	x	x 2011 Anzahl
x	x	x	x	x	x	x	x	x	x	x	371	371	x	x 2011 gewichtet
x	x	x	x	x	x	x	x	x	x	x	6 457	6 457	x	x 2006 Anzahl
x	x	x	x	x	x	x	x	x	x	x	364	364	x	x 2006 gewichtet
x	x	x	x	x	x	x	x	x	x	x	22,9	22,9	x	x 2011 %
x	x	x	x	x	x	x	x	x	x	x	21,7	21,7	x	x 2006 %
														439011 Niedernhausen
x	x	x	x	x	x	x	x	x	x	x	32 046	20 948	x	x 2011 Anzahl
x	x	x	x	x	x	x	x	x	x	x	912	596	x	x 2011 gewichtet
x	x	x	x	x	x	x	x	x	x	x	32 361	32 361	x	x 2006 Anzahl
x	x	x	x	x	x	x	x	x	x	x	928	928	x	x 2006 gewichtet
x	x	x	x	x	x	x	x	x	x	x	16,5	10,8	x	x 2011 %
x	x	x	x	x	x	x	x	x	x	x	17,4	17,4	x	x 2006 %
														439012 Oestrich-Winkel, Stadt
x	x	x	x	x	x	x	x	x	x	x	x	x	x	x 2011 Anzahl
x	x	x	x	x	x	x	x	x	x	x	x	x	x	x 2011 gewichtet
x	x	x	x	x	x	x	x	x	x	x	x	x	x	x 2006 Anzahl
x	x	x	x	x	x	x	x	x	x	x	x	x	x	x 2006 gewichtet
x	x	x	x	x	x	x	x	x	x	x	x	x	x	x 2011 %
x	x	x	x	x	x	x	x	x	x	x	x	x	x	x 2006 %
														439013 Rüdesheim am Rhein, Stadt
x	x	x	x	x	x	x	x	x	x	x	33 107	20 341	x	x 2011 Anzahl
x	x	x	x	x	x	x	x	x	x	x	1 152	708	x	x 2011 gewichtet
x	x	x	x	x	x	x	x	x	x	x	26 380	21 717	x	x 2006 Anzahl
x	x	x	x	x	x	x	x	x	x	x	922	759	x	x 2006 gewichtet
x	x	x	x	x	x	x	x	x	x	x	34,8	21,4	x	x 2011 %
x	x	x	x	x	x	x	x	x	x	x	28,7	23,6	x	x 2006 %

12. Ergebnisse der Gemeindewahlen

Merkmal	Wahlbe- rechtigte	Wählerinnen und Wähler ---- Wahlbe- teiligung	Abgegebene Stimmzettel		Gültige Stimmen	CDU	SPD	GRÜNE	FDP	DIE LINKE	PIRA- TEN
			ungültig	gültig							
439014 Schlangenbad											
2011 Anzahl	4 928	2 829	94	2 735	80 708	30 091	15 739	17 124	4 352	x	x
2011 gewichtet	—	—	—	—	—	1 020	533	580	147	x	x
2006 Anzahl	4 913	2 836	70	2 766	80 156	38 718	20 928	9 940	7 173	x	x
2006 gewichtet	—	—	—	—	—	1 336	722	343	248	x	x
2011 %	—	57,4	3,3	97,1	—	37,3	19,5	21,2	5,4	x	x
2006 %	—	57,7	2,5	97,5	—	48,3	26,1	12,4	8,9	x	x
439015 Taunusstein, Stadt											
2011 Anzahl	22 375	10 936	401	10 535	449 325	157 867	136 214	94 826	26 940	x	x
2011 gewichtet	—	—	—	—	—	3 701	3 194	2 223	632	x	x
2006 Anzahl	22 184	10 273	344	9 929	424 263	172 510	128 280	60 893	25 854	x	x
2006 gewichtet	—	—	—	—	—	4 037	3 002	1 425	605	x	x
2011 %	—	48,9	3,7	97,0	—	35,1	30,3	21,1	6,0	x	x
2006 %	—	46,3	3,3	96,7	—	40,7	30,2	14,4	6,1	x	x
439016 Waldems											
2011 Anzahl	4 273	2 427	53	2 374	59 834	20 352	18 392	9 991	x	x	x
2011 gewichtet	—	—	—	—	—	807	730	396	x	x	x
2006 Anzahl	4 275	2 231	50	2 181	55 832	16 286	19 171	5 609	2 260	x	x
2006 gewichtet	—	—	—	—	—	636	749	219	88	x	x
2011 %	—	56,8	2,2	97,7	—	34,0	30,7	16,7	x	x	x
2006 %	—	52,2	2,2	97,8	—	29,2	34,3	10,0	4,0	x	x
439017 Walluf											
2011 Anzahl	4 497	2 372	63	2 309	63 581	16 457	26 537	x	3 230	x	x
2011 gewichtet	—	—	—	—	—	598	964	x	117	x	x
2006 Anzahl	4 493	2 312	51	2 261	62 260	20 647	24 249	x	4 174	x	x
2006 gewichtet	—	—	—	—	—	750	881	x	152	x	x
2011 %	—	52,7	2,7	95,1	—	25,9	41,7	x	5,1	x	x
2006 %	—	51,5	2,2	97,8	—	33,2	38,9	x	6,7	x	x
440 Wetteraukreis											
2011 Anzahl	228 093	113 809	4 098	109 711	3 722 748	1 336 594	1 167 105	520 638	119 512	28 406	3 989
2011 gewichtet	—	—	—	—	—	38 668	35 776	14 421	3 146	742	138
2006 Anzahl	223 449	108 945	3 508	105 437	3 540 393	1 399 616	1 209 899	243 303	131 529	15 702	x
2006 gewichtet	—	—	—	—	—	40 879	37 260	6 765	3 528	365	x
2011 %	—	49,9	3,6	97,0	—	35,2	32,6	13,1	2,9	0,7	0,1
2006 %	—	48,8	3,2	96,8	—	38,8	35,3	6,4	3,3	0,3	x
440001 Altenstadt											
2011 Anzahl	9 034	4 086	176	3 910	131 546	43 080	44 483	22 982	6 065	x	x
2011 gewichtet	—	—	—	—	—	1 280	1 322	683	180	x	x
2006 Anzahl	8 882	4 602	143	4 459	151 347	54 376	61 664	10 716	6 195	x	x
2006 gewichtet	—	—	—	—	—	1 602	1 817	316	183	x	x
2011 %	—	45,2	4,3	97,7	—	32,7	33,8	17,5	4,6	x	x
2006 %	—	51,8	3,1	96,9	—	35,9	40,7	7,1	4,1	x	x
440002 Bad Nauheim, Stadt											
2011 Anzahl	22 945	11 385	429	10 956	466 189	169 273	82 620	80 660	24 897	x	x
2011 gewichtet	—	—	—	—	—	3 978	1 942	1 896	585	x	x
2006 Anzahl	22 135	8 620	277	8 343	348 819	117 861	56 641	30 476	22 314	x	x
2006 gewichtet	—	—	—	—	—	2 819	1 355	729	534	x	x
2011 %	—	49,6	3,8	95,6	—	36,3	17,7	17,3	5,3	x	x
2006 %	—	38,9	3,2	96,8	—	33,8	16,2	8,7	6,4	x	x
440003 Bad Vilbel, Stadt											
2011 Anzahl	23 992	12 697	305	12 392	536 623	250 739	136 955	101 689	23 456	x	x
2011 gewichtet	—	—	—	—	—	5 790	3 163	2 348	542	x	x
2006 Anzahl	23 161	12 039	234	11 805	507 829	282 198	125 531	52 027	32 371	15 702	x
2006 gewichtet	—	—	—	—	—	6 560	2 918	1 209	752	365	x
2011 %	—	52,9	2,4	96,1	—	46,7	25,5	18,9	4,4	x	x
2006 %	—	52,0	1,9	98,1	—	55,6	24,7	10,2	6,4	3,1	x
440004 Büdingen, Stadt											
2011 Anzahl	16 377	7 897	304	7 593	258 019	71 648	65 684	32 756	8 657	x	x
2011 gewichtet	—	—	—	—	—	2 108	1 933	964	255	x	x
2006 Anzahl	16 149	7 859	242	7 617	254 649	79 093	78 180	15 431	x	x	x
2006 gewichtet	—	—	—	—	—	2 366	2 339	462	x	x	x
2011 %	—	48,2	3,8	96,0	—	27,8	25,5	12,7	3,4	x	x
2006 %	—	48,7	3,1	96,9	—	31,1	30,7	6,1	x	x	x

2011 und 2006 nach Gemeinden

Von den gültigen Stimmen entfielen auf														Merkmal
REP	NPD	BIG	AGP	Die PARTEI	DKP	Tier-schutz-partei	APPD	BüSo	AUF	ödp	Wähler-gruppen (Seite 190)	darunter Freie Wähler	Son-stige	
														439014 Schlangenbad
x	x	x	x	x	x	x	x	x	x	x	13 402	x	x	x 2011 Anzahl
x	x	x	x	x	x	x	x	x	x	x	454	x	x	x 2011 gewichtet
x	x	x	x	x	x	x	x	x	x	x	3 397	3 397	x	x 2006 Anzahl
x	x	x	x	x	x	x	x	x	x	x	117	117	x	x 2006 gewichtet
x	x	x	x	x	x	x	x	x	x	x	16,6	x	x	x 2011 %
x	x	x	x	x	x	x	x	x	x	x	4,2	4,2	x	x 2006 %
														439015 Tausnusstein, Stadt
x	x	x	x	x	x	x	x	x	x	x	33 478	33 478	x	x 2011 Anzahl
x	x	x	x	x	x	x	x	x	x	x	785	785	x	x 2011 gewichtet
x	x	x	x	x	x	x	x	x	x	x	36 726	36 726	x	x 2006 Anzahl
x	x	x	x	x	x	x	x	x	x	x	859	859	x	x 2006 gewichtet
x	x	x	x	x	x	x	x	x	x	x	7,5	7,5	x	x 2011 %
x	x	x	x	x	x	x	x	x	x	x	8,7	8,7	x	x 2006 %
														439016 Waldems
x	x	x	x	x	x	x	x	x	x	x	11 099	8 581	x	x 2011 Anzahl
x	x	x	x	x	x	x	x	x	x	x	440	340	x	x 2011 gewichtet
x	x	x	x	x	x	x	x	x	x	x	12 506	3 512	x	x 2006 Anzahl
x	x	x	x	x	x	x	x	x	x	x	489	137	x	x 2006 gewichtet
x	x	x	x	x	x	x	x	x	x	x	18,5	14,3	x	x 2011 %
x	x	x	x	x	x	x	x	x	x	x	22,4	6,3	x	x 2006 %
														439017 Walluf
x	x	x	x	x	x	x	x	x	x	x	17 357	x	x	x 2011 Anzahl
x	x	x	x	x	x	x	x	x	x	x	630	x	x	x 2011 gewichtet
x	x	x	x	x	x	x	x	x	x	x	13 190	13 190	x	x 2006 Anzahl
x	x	x	x	x	x	x	x	x	x	x	479	479	x	x 2006 gewichtet
x	x	x	x	x	x	x	x	x	x	x	27,3	x	x	x 2011 %
x	x	x	x	x	x	x	x	x	x	x	21,2	21,2	x	x 2006 %
														440 Wetteraukreis
x	13 439	x	x	x	x	x	x	x	x	x	533 065	455 112	x	x 2011 Anzahl
x	427	x	x	x	x	x	x	x	x	x	16 390	13 906	x	x 2011 gewichtet
x	28 803	x	x	x	x	x	x	x	x	x	511 541	381 183	x	x 2006 Anzahl
x	966	x	x	x	x	x	x	x	x	x	15 677	11 848	x	x 2006 gewichtet
x	0,4	x	x	x	x	x	x	x	x	x	14,9	12,7	x	x 2011 %
x	0,9	x	x	x	x	x	x	x	x	x	14,9	11,2	x	x 2006 %
														440001 Altenstadt
x	1 530	x	x	x	x	x	x	x	x	x	13 406	13 406	x	x 2011 Anzahl
x	45	x	x	x	x	x	x	x	x	x	398	398	x	x 2011 gewichtet
x	1 279	x	x	x	x	x	x	x	x	x	17 117	17 117	x	x 2006 Anzahl
x	38	x	x	x	x	x	x	x	x	x	504	504	x	x 2006 gewichtet
x	1,2	x	x	x	x	x	x	x	x	x	10,2	10,2	x	x 2011 %
x	0,8	x	x	x	x	x	x	x	x	x	11,3	11,3	x	x 2006 %
														440002 Bad Nauheim, Stadt
x	x	x	x	x	x	x	x	x	x	x	108 739	77 905	x	x 2011 Anzahl
x	x	x	x	x	x	x	x	x	x	x	2 556	1 831	x	x 2011 gewichtet
x	x	x	x	x	x	x	x	x	x	x	121 527	75 456	x	x 2006 Anzahl
x	x	x	x	x	x	x	x	x	x	x	2 907	1 805	x	x 2006 gewichtet
x	x	x	x	x	x	x	x	x	x	x	23,3	16,7	x	x 2011 %
x	x	x	x	x	x	x	x	x	x	x	34,8	21,6	x	x 2006 %
														440003 Bad Vilbel, Stadt
x	x	x	x	x	x	x	x	x	x	x	23 784	23 784	x	x 2011 Anzahl
x	x	x	x	x	x	x	x	x	x	x	549	549	x	x 2011 gewichtet
x	x	x	x	x	x	x	x	x	x	x	x	x	x	x 2006 Anzahl
x	x	x	x	x	x	x	x	x	x	x	x	x	x	x 2006 gewichtet
x	x	x	x	x	x	x	x	x	x	x	4,4	4,4	x	x 2011 %
x	x	x	x	x	x	x	x	x	x	x	x	x	x	x 2006 %
														440004 Büdingen, Stadt
x	5 587	x	x	x	x	x	x	x	x	x	73 687	73 687	x	x 2011 Anzahl
x	164	x	x	x	x	x	x	x	x	x	2 169	2 169	x	x 2011 gewichtet
x	4 481	x	x	x	x	x	x	x	x	x	77 464	77 464	x	x 2006 Anzahl
x	134	x	x	x	x	x	x	x	x	x	2 317	2 317	x	x 2006 gewichtet
x	2,2	x	x	x	x	x	x	x	x	x	28,6	28,6	x	x 2011 %
x	1,8	x	x	x	x	x	x	x	x	x	30,4	30,4	x	x 2006 %

12. Ergebnisse der Gemeindewahlen

Merkmal	Wahlberechtigte	Wählerinnen und Wähler ---- Wahlbeteiligung	Abgegebene Stimmzettel		Gültige Stimmen	CDU	SPD	GRÜNE	FDP	DIE LINKE	PIRATEN
			ungültig	gültig							
440005 Butzbach, Stadt											
2011 Anzahl	18 296	8 329	326	8 003	280 246	89 877	95 668	46 798	20 210	x	x
2011 gewichtet	—	—	—	—	—	2 567	2 732	1 336	577	x	x
2006 Anzahl	17 953	8 472	256	8 216	277 474	113 071	88 117	19 432	23 587	x	x
2006 gewichtet	—	—	—	—	—	3 348	2 609	575	698	x	x
2011 %	—	45,5	3,9	96,2	—	32,1	34,1	16,7	7,2	x	x
2006 %	—	47,2	3,0	97,0	—	40,8	31,8	7,0	8,5	x	x
440006 Echzell											
2011 Anzahl	4 324	2 264	109	2 155	63 657	19 311	29 151	10 646	x	x	x
2011 gewichtet	—	—	—	—	—	654	987	360	x	x	x
2006 Anzahl	4 330	2 237	79	2 158	63 618	21 938	28 214	6 099	x	x	x
2006 gewichtet	—	—	—	—	—	744	957	207	x	x	x
2011 %	—	52,4	4,8	97,9	—	30,3	45,8	16,7	x	x	x
2006 %	—	51,7	3,5	96,5	—	34,5	44,3	9,6	x	x	x
440007 Florstadt, Stadt											
2011 Anzahl	7 059	3 616	133	3 483	99 096	25 123	58 809	15 164	x	x	x
2011 gewichtet	—	—	—	—	—	883	2 067	533	x	x	x
2006 Anzahl	6 975	3 792	176	3 616	103 918	22 064	70 312	7 540	4 002	x	x
2006 gewichtet	—	—	—	—	—	768	2 447	262	139	x	x
2011 %	—	51,2	3,7	96,2	—	25,4	59,3	15,3	x	x	x
2006 %	—	54,4	4,6	95,4	—	21,2	67,7	7,3	3,9	x	x
440008 Friedberg (Hessen), Kreisstadt											
2011 Anzahl	20 154	9 201	343	8 858	380 855	127 201	126 047	74 048	17 984	13 295	x
2011 gewichtet	—	—	—	—	—	2 958	2 932	1 722	418	309	x
2006 Anzahl	19 466	7 927	277	7 650	329 702	128 750	122 057	31 916	16 940	x	x
2006 gewichtet	—	—	—	—	—	2 987	2 832	741	393	x	x
2011 %	—	45,7	3,7	96,7	—	33,4	33,1	19,4	4,7	3,5	x
2006 %	—	40,7	3,5	96,5	—	39,1	37,0	9,7	5,1	x	x
440009 Gedern, Stadt											
2011 Anzahl	5 973	2 569	136	2 433	69 230	23 220	17 830	x	x	x	x
2011 gewichtet	—	—	—	—	—	816	627	x	x	x	x
2006 Anzahl	6 009	2 705	111	2 594	73 408	26 339	17 623	x	x	x	x
2006 gewichtet	—	—	—	—	—	931	623	x	x	x	x
2011 %	—	43,0	5,3	95,5	—	33,5	25,8	x	x	x	x
2006 %	—	45,0	4,1	95,9	—	35,9	24,0	x	x	x	x
440010 Glauburg											
2011 Anzahl	2 547	1 346	41	1 305	23 811	3 450	8 733	3 116	x	x	x
2011 gewichtet	—	—	—	—	—	189	479	171	x	x	x
2006 Anzahl	2 299	1 330	54	1 276	23 369	3 758	9 679	1 612	x	x	x
2006 gewichtet	—	—	—	—	—	205	528	88	x	x	x
2011 %	—	52,8	3,0	96,4	—	14,5	36,7	13,1	x	x	x
2006 %	—	57,9	4,1	95,9	—	16,1	41,4	6,9	x	x	x
440011 Hirzenhain											
2011 Anzahl	2 308	1 049	30	1 019	14 898	4 680	6 767	x	x	x	x
2011 gewichtet	—	—	—	—	—	320	463	x	x	x	x
2006 Anzahl	2 321	1 152	54	1 098	14 115	5 926	7 364	x	x	x	x
2006 gewichtet	—	—	—	—	—	461	573	x	x	x	x
2011 %	—	45,5	2,9	96,9	—	31,4	45,4	x	x	x	x
2006 %	—	49,6	4,7	95,3	—	42,0	52,2	x	x	x	x
440012 Karben, Stadt											
2011 Anzahl	16 843	9 443	286	9 157	324 014	161 326	88 961	35 329	6 121	8 701	x
2011 gewichtet	—	—	—	—	—	4 559	2 514	998	173	246	x
2006 Anzahl	16 619	8 777	259	8 518	301 902	126 749	119 011	22 112	10 329	x	x
2006 gewichtet	—	—	—	—	—	3 576	3 358	624	291	x	x
2011 %	—	56,1	3,0	96,5	—	49,8	27,5	10,9	1,9	2,7	x
2006 %	—	52,8	3,0	97,0	—	42,0	39,4	7,3	3,4	x	x
440013 Kefenrod											
2011 Anzahl	2 208	1 207	28	1 179	16 788	7 141	6 564	x	x	x	x
2011 gewichtet	—	—	—	—	—	502	461	x	x	x	x
2006 Anzahl	2 275	1 108	24	1 084	22 763	8 613	11 447	x	x	x	x
2006 gewichtet	—	—	—	—	—	410	545	x	x	x	x
2011 %	—	54,7	2,3	96,3	—	42,5	39,1	x	x	x	x
2006 %	—	48,7	2,2	97,8	—	37,8	50,3	x	x	x	x

2011 und 2006 nach Gemeinden

Von den gültigen Stimmen entfielen auf													Merkmal	
REP	NPD	BIG	AGP	Die PARTEI	DKP	Tier-schutz-partei	APPD	BüSo	AUF	ödp	Wähler-gruppen (Seite 190)	darunter Freie Wähler		Son-stige
														440005 Butzbach, Stadt
x	x	x	x	x	x	x	x	x	x	x	27 693	27 693	x	2011 Anzahl
x	x	x	x	x	x	x	x	x	x	x	791	791	x	2011 gewichtet
x	6 868	x	x	x	x	x	x	x	x	x	26 399	17 834	x	2006 Anzahl
x	203	x	x	x	x	x	x	x	x	x	782	528	x	2006 gewichtet
x	x	x	x	x	x	x	x	x	x	x	9,9	9,9	x	2011 %
x	2,5	x	x	x	x	x	x	x	x	x	9,5	6,4	x	2006 %
														440006 Echzell
x	x	x	x	x	x	x	x	x	x	x	4 549	4 549	x	2011 Anzahl
x	x	x	x	x	x	x	x	x	x	x	154	154	x	2011 gewichtet
x	x	x	x	x	x	x	x	x	x	x	7 367	7 367	x	2006 Anzahl
x	x	x	x	x	x	x	x	x	x	x	250	250	x	2006 gewichtet
x	x	x	x	x	x	x	x	x	x	x	7,1	7,1	x	2011 %
x	x	x	x	x	x	x	x	x	x	x	11,6	11,6	x	2006 %
														440007 Florstadt, Stadt
x	x	x	x	x	x	x	x	x	x	x	x	x	x	2011 Anzahl
x	x	x	x	x	x	x	x	x	x	x	x	x	x	2011 gewichtet
x	x	x	x	x	x	x	x	x	x	x	x	x	x	2006 Anzahl
x	x	x	x	x	x	x	x	x	x	x	x	x	x	2006 gewichtet
x	x	x	x	x	x	x	x	x	x	x	x	x	x	2011 %
x	x	x	x	x	x	x	x	x	x	x	x	x	x	2006 %
														440008 Friedberg (Hessen), Kreisstadt
x	x	x	x	x	x	x	x	x	x	x	22 280	22 280	x	2011 Anzahl
x	x	x	x	x	x	x	x	x	x	x	518	518	x	2011 gewichtet
x	x	x	x	x	x	x	x	x	x	x	30 039	18 147	x	2006 Anzahl
x	x	x	x	x	x	x	x	x	x	x	697	421	x	2006 gewichtet
x	x	x	x	x	x	x	x	x	x	x	5,8	5,8	x	2011 %
x	x	x	x	x	x	x	x	x	x	x	9,1	5,5	x	2006 %
														440009 Gedern, Stadt
x	x	x	x	x	x	x	x	x	x	x	28 180	19 218	x	2011 Anzahl
x	x	x	x	x	x	x	x	x	x	x	990	675	x	2011 gewichtet
x	1 107	x	x	x	x	x	x	x	x	x	28 339	18 842	x	2006 Anzahl
x	39	x	x	x	x	x	x	x	x	x	1 001	666	x	2006 gewichtet
x	x	x	x	x	x	x	x	x	x	x	40,7	27,8	x	2011 %
x	1,5	x	x	x	x	x	x	x	x	x	38,6	25,7	x	2006 %
														440010 Glauburg
x	x	x	x	x	x	x	x	x	x	x	8 512	8 512	x	2011 Anzahl
x	x	x	x	x	x	x	x	x	x	x	467	467	x	2011 gewichtet
x	x	x	x	x	x	x	x	x	x	x	8 320	8 320	x	2006 Anzahl
x	x	x	x	x	x	x	x	x	x	x	454	454	x	2006 gewichtet
x	x	x	x	x	x	x	x	x	x	x	35,7	35,7	x	2011 %
x	x	x	x	x	x	x	x	x	x	x	35,6	35,6	x	2006 %
														440011 Hirzenhain
x	x	x	x	x	x	x	x	x	x	x	3 451	3 451	x	2011 Anzahl
x	x	x	x	x	x	x	x	x	x	x	236	236	x	2011 gewichtet
x	825	x	x	x	x	x	x	x	x	x	x	x	x	2006 Anzahl
x	64	x	x	x	x	x	x	x	x	x	x	x	x	2006 gewichtet
x	x	x	x	x	x	x	x	x	x	x	23,2	23,2	x	2011 %
x	5,8	x	x	x	x	x	x	x	x	x	x	x	x	2006 %
														440012 Karben, Stadt
x	x	x	x	x	x	x	x	x	x	x	23 576	23 576	x	2011 Anzahl
x	x	x	x	x	x	x	x	x	x	x	666	666	x	2011 gewichtet
x	x	x	x	x	x	x	x	x	x	x	23 701	23 701	x	2006 Anzahl
x	x	x	x	x	x	x	x	x	x	x	669	669	x	2006 gewichtet
x	x	x	x	x	x	x	x	x	x	x	7,3	7,3	x	2011 %
x	x	x	x	x	x	x	x	x	x	x	7,9	7,9	x	2006 %
														440013 Kefenrod
x	x	x	x	x	x	x	x	x	x	x	3 083	3 083	x	2011 Anzahl
x	x	x	x	x	x	x	x	x	x	x	217	217	x	2011 gewichtet
x	379	x	x	x	x	x	x	x	x	x	2 324	2 324	x	2006 Anzahl
x	18	x	x	x	x	x	x	x	x	x	111	111	x	2006 gewichtet
x	x	x	x	x	x	x	x	x	x	x	18,4	18,4	x	2011 %
x	1,7	x	x	x	x	x	x	x	x	x	10,2	10,2	x	2006 %

12. Ergebnisse der Gemeindewahlen

Merkmal	Wahlberechtigte	Wählerinnen und Wähler ---- Wahlbeteiligung	Abgegebene Stimmzettel		Gültige Stimmen	CDU	SPD	GRÜNE	FDP	DIE LINKE	PIRATEN
			ungültig	gültig							
440014 Limeshain											
2011 Anzahl	3 957	1 821	90	1 731	43 914	7 737	24 154	5 351	x	x	x
2011 gewichtet	—	—	—	—	—	305	952	211	x	x	x
2006 Anzahl	3 913	1 721	63	1 658	36 562	8 283	18 910	x	x	x	x
2006 gewichtet	—	—	—	—	—	376	858	x	x	x	x
2011 %	—	46,0	4,9	96,2	—	17,6	55,0	12,2	x	x	x
2006 %	—	44,0	3,7	96,3	—	22,7	51,7	x	x	x	x
440015 Münzenberg, Stadt											
2011 Anzahl	4 572	3 037	70	2 967	71 055	29 060	34 467	x	x	x	x
2011 gewichtet	—	—	—	—	—	1 213	1 439	x	x	x	x
2006 Anzahl	4 527	2 693	67	2 626	61 812	28 829	26 355	x	x	x	x
2006 gewichtet	—	—	—	—	—	1 225	1 120	x	x	x	x
2011 %	—	66,4	2,3	96,9	—	40,9	48,5	x	x	x	x
2006 %	—	59,5	2,5	97,5	—	46,6	42,6	x	x	x	x
440016 Nidda, Stadt											
2011 Anzahl	13 898	6 800	299	6 501	222 442	66 809	81 964	22 264	x	6 410	x
2011 gewichtet	—	—	—	—	—	1 953	2 395	651	x	187	x
2006 Anzahl	13 941	7 266	315	6 951	232 302	106 833	93 616	12 473	x	x	x
2006 gewichtet	—	—	—	—	—	3 197	2 801	373	x	x	x
2011 %	—	48,9	4,4	96,9	—	30,0	36,8	10,0	x	2,9	x
2006 %	—	52,1	4,3	95,7	—	46,0	40,3	5,4	x	x	x
440017 Niddatal, Stadt											
2011 Anzahl	7 302	3 579	139	3 440	101 889	40 493	36 137	15 744	1 625	x	x
2011 gewichtet	—	—	—	—	—	1 367	1 220	532	55	x	x
2006 Anzahl	7 250	3 423	131	3 292	96 764	40 900	35 936	6 944	4 145	x	x
2006 gewichtet	—	—	—	—	—	1 391	1 223	236	141	x	x
2011 %	—	49,0	3,9	97,0	—	39,7	35,5	15,5	1,6	x	x
2006 %	—	47,2	3,8	96,2	—	42,3	37,1	7,2	4,3	x	x
440018 Ober-Mörlen											
2011 Anzahl	4 630	2 300	91	2 209	64 937	24 070	16 084	9 033	3 888	x	x
2011 gewichtet	—	—	—	—	—	819	547	307	132	x	x
2006 Anzahl	4 676	2 478	79	2 399	69 831	26 494	22 887	4 499	3 982	x	x
2006 gewichtet	—	—	—	—	—	910	786	155	137	x	x
2011 %	—	49,7	4,0	95,7	—	37,1	24,8	13,9	6,0	x	x
2006 %	—	53,0	3,2	96,8	—	37,9	32,8	6,4	5,7	x	x
440019 Ortenberg, Stadt											
2011 Anzahl	7 314	3 474	132	3 342	95 095	27 594	39 343	x	x	x	x
2011 gewichtet	—	—	—	—	—	970	1 383	x	x	x	x
2006 Anzahl	7 275	4 287	169	4 118	118 432	35 294	47 631	x	x	x	x
2006 gewichtet	—	—	—	—	—	1 227	1 656	x	x	x	x
2011 %	—	47,5	3,8	96,1	—	29,0	41,4	x	x	x	x
2006 %	—	58,9	3,9	96,1	—	29,8	40,2	x	x	x	x
440020 Ranstadt											
2011 Anzahl	3 961	2 097	45	2 052	44 914	11 742	22 269	4 421	x	x	x
2011 gewichtet	—	—	—	—	—	536	1 017	202	x	x	x
2006 Anzahl	3 906	2 023	67	1 956	56 800	16 885	21 230	3 215	x	x	x
2006 gewichtet	—	—	—	—	—	581	731	111	x	x	x
2011 %	—	52,9	2,1	96,3	—	26,1	49,6	9,8	x	x	x
2006 %	—	51,8	3,3	96,7	—	29,7	37,4	5,7	x	x	x
440021 Reichelsheim (Wetterau), Stadt											
2011 Anzahl	5 285	2 698	102	2 596	65 538	26 153	28 124	7 248	x	x	x
2011 gewichtet	—	—	—	—	—	1 036	1 114	287	x	x	x
2006 Anzahl	5 142	2 513	74	2 439	69 615	28 336	36 570	x	x	x	x
2006 gewichtet	—	—	—	—	—	993	1 281	x	x	x	x
2011 %	—	51,1	3,8	96,3	—	39,9	42,9	11,1	x	x	x
2006 %	—	48,9	2,9	97,1	—	40,7	52,5	x	x	x	x
440022 Rockenberg											
2011 Anzahl	3 415	2 011	67	1 944	42 697	18 130	7 801	6 204	x	x	x
2011 gewichtet	—	—	—	—	—	825	355	282	x	x	x
2006 Anzahl	3 220	1 842	59	1 783	39 303	18 781	8 608	2 842	x	x	x
2006 gewichtet	—	—	—	—	—	852	391	129	x	x	x
2011 %	—	58,9	3,3	96,7	—	42,5	18,3	14,5	x	x	x
2006 %	—	57,2	3,2	96,8	—	47,8	21,9	7,2	x	x	x

2011 und 2006 nach Gemeinden

Von den gültigen Stimmen entfielen auf														Merkmal
REP	NPD	BIG	AGP	Die PARTEI	DKP	Tier-schutz-partei	APPD	BüSo	AUF	ödp	Wähler-gruppen (Seite 190)	darunter Freie Wähler	Son-stige	
														440014 Limeshain
x	x	x	x	x	x	x	x	x	x	x	6 672	6 672	x	2011 Anzahl
x	x	x	x	x	x	x	x	x	x	x	263	263	x	2011 gewichtet
x	x	x	x	x	x	x	x	x	x	x	9 369	9 369	x	2006 Anzahl
x	x	x	x	x	x	x	x	x	x	x	425	425	x	2006 gewichtet
x	x	x	x	x	x	x	x	x	x	x	15,2	15,2	x	2011 %
x	x	x	x	x	x	x	x	x	x	x	25,6	25,6	x	2006 %
														440015 Münzenberg, Stadt
x	x	x	x	x	x	x	x	x	x	x	7 528	7 528	x	2011 Anzahl
x	x	x	x	x	x	x	x	x	x	x	314	314	x	2011 gewichtet
x	x	x	x	x	x	x	x	x	x	x	6 628	6 628	x	2006 Anzahl
x	x	x	x	x	x	x	x	x	x	x	282	282	x	2006 gewichtet
x	x	x	x	x	x	x	x	x	x	x	10,6	10,6	x	2011 %
x	x	x	x	x	x	x	x	x	x	x	10,7	10,7	x	2006 %
														440016 Nidda, Stadt
x	x	x	x	x	x	x	x	x	x	x	44 995	44 995	x	2011 Anzahl
x	x	x	x	x	x	x	x	x	x	x	1 315	1 315	x	2011 gewichtet
x	2 153	x	x	x	x	x	x	x	x	x	17 227	2 656	x	2006 Anzahl
x	64	x	x	x	x	x	x	x	x	x	515	79	x	2006 gewichtet
x	x	x	x	x	x	x	x	x	x	x	20,2	20,2	x	2011 %
x	0,9	x	x	x	x	x	x	x	x	x	7,4	1,1	x	2006 %
														440017 Niddatal, Stadt
x	x	x	x	x	x	x	x	x	x	x	7 890	7 890	x	2011 Anzahl
x	x	x	x	x	x	x	x	x	x	x	266	266	x	2011 gewichtet
x	x	x	x	x	x	x	x	x	x	x	8 839	8 839	x	2006 Anzahl
x	x	x	x	x	x	x	x	x	x	x	301	301	x	2006 gewichtet
x	x	x	x	x	x	x	x	x	x	x	7,7	7,7	x	2011 %
x	x	x	x	x	x	x	x	x	x	x	9,1	9,1	x	2006 %
														440018 Ober-Mörlen
x	x	x	x	x	x	x	x	x	x	x	11 862	11 862	x	2011 Anzahl
x	x	x	x	x	x	x	x	x	x	x	404	404	x	2011 gewichtet
x	1 287	x	x	x	x	x	x	x	x	x	10 682	10 682	x	2006 Anzahl
x	44	x	x	x	x	x	x	x	x	x	367	367	x	2006 gewichtet
x	x	x	x	x	x	x	x	x	x	x	18,3	18,3	x	2011 %
x	1,8	x	x	x	x	x	x	x	x	x	15,3	15,3	x	2006 %
														440019 Ortenberg, Stadt
x	x	x	x	x	x	x	x	x	x	x	28 158	12 671	x	2011 Anzahl
x	x	x	x	x	x	x	x	x	x	x	989	445	x	2011 gewichtet
x	x	x	x	x	x	x	x	x	x	x	35 507	14 930	x	2006 Anzahl
x	x	x	x	x	x	x	x	x	x	x	1 235	519	x	2006 gewichtet
x	x	x	x	x	x	x	x	x	x	x	29,6	13,3	x	2011 %
x	x	x	x	x	x	x	x	x	x	x	30,0	12,6	x	2006 %
														440020 Ranstadt
x	x	x	x	x	x	x	x	x	x	x	6 482	6 482	x	2011 Anzahl
x	x	x	x	x	x	x	x	x	x	x	296	296	x	2011 gewichtet
x	x	x	x	x	x	x	x	x	x	x	15 470	15 470	x	2006 Anzahl
x	x	x	x	x	x	x	x	x	x	x	533	533	x	2006 gewichtet
x	x	x	x	x	x	x	x	x	x	x	14,4	14,4	x	2011 %
x	x	x	x	x	x	x	x	x	x	x	27,2	27,2	x	2006 %
														440021 Reichelsheim (Wetterau), Stadt
x	x	x	x	x	x	x	x	x	x	x	4 013	4 013	x	2011 Anzahl
x	x	x	x	x	x	x	x	x	x	x	159	159	x	2011 gewichtet
x	x	x	x	x	x	x	x	x	x	x	4 709	4 709	x	2006 Anzahl
x	x	x	x	x	x	x	x	x	x	x	165	165	x	2006 gewichtet
x	x	x	x	x	x	x	x	x	x	x	6,1	6,1	x	2011 %
x	x	x	x	x	x	x	x	x	x	x	6,8	6,8	x	2006 %
														440022 Rockenberg
x	x	x	x	x	x	x	x	x	x	x	10 562	x	x	2011 Anzahl
x	x	x	x	x	x	x	x	x	x	x	481	x	x	2011 gewichtet
x	x	x	x	x	x	x	x	x	x	x	9 072	3 809	x	2006 Anzahl
x	x	x	x	x	x	x	x	x	x	x	412	173	x	2006 gewichtet
x	x	x	x	x	x	x	x	x	x	x	24,7	x	x	2011 %
x	x	x	x	x	x	x	x	x	x	x	23,1	9,7	x	2006 %

12. Ergebnisse der Gemeindewahlen

Merkmal	Wahlbe- rechtigte	Wählerinnen und Wähler ---- Wahlbe- teiligung	Abgegebene Stimmzettel		Gültige Stimmen	CDU	SPD	GRÜNE	FDP	DIE LINKE	PIRA- TEN
			ungültig	gültig							
440023 Rosbach v. d. Höhe, Stadt											
2011 Anzahl	9 165	4 297	193	4 104	118 617	34 502	29 073	16 156	6 609	x	3 989
2011 gewichtet	—	—	—	—	—	1 194	1 006	559	229	x	138
2006 Anzahl	8 791	4 030	128	3 902	115 234	40 149	26 526	7 723	7 664	x	x
2006 gewichtet	—	—	—	—	—	1 360	898	262	260	x	x
2011 %	—	46,9	4,5	96,4	—	29,1	24,5	13,6	5,6	x	3,4
2006 %	—	45,8	3,2	96,8	—	34,8	23,0	6,7	6,7	x	x
440024 Wölfersheim											
2011 Anzahl	7 691	3 934	142	3 792	110 214	17 620	66 204	11 029	x	x	x
2011 gewichtet	—	—	—	—	—	606	2 278	379	x	x	x
2006 Anzahl	7 484	3 587	101	3 486	100 508	20 473	53 524	8 246	x	x	x
2006 gewichtet	—	—	—	—	—	710	1 856	286	x	x	x
2011 %	—	51,2	3,6	95,8	—	16,0	60,1	10,0	x	x	x
2006 %	—	47,9	2,8	97,2	—	20,4	53,3	8,2	x	x	x
440025 Wöllstadt											
2011 Anzahl	4 843	2 672	82	2 590	76 464	36 615	13 213	x	x	x	x
2011 gewichtet	—	—	—	—	—	1 240	448	x	x	x	x
2006 Anzahl	4 750	2 462	69	2 393	70 317	37 623	22 266	x	x	x	x
2006 gewichtet	—	—	—	—	—	1 280	758	x	x	x	x
2011 %	—	55,2	3,1	97,5	—	47,9	17,3	x	x	x	x
2006 %	—	51,8	2,8	97,2	—	53,5	31,7	x	x	x	x
Regierungsbezirk Gießen											
2011 Anzahl	804 632	381 393	13 335	368 058	12 547 824	3 962 504	4 401 887	1 556 589	374 767	115 308	66 856
2011 gewichtet	—	—	—	—	—	118 236	129 211	39 131	9 635	2 450	1 183
2006 Anzahl	802 517	366 528	10 973	355 555	12 071 398	4 439 972	4 261 613	834 108	454 767	68 437	x
2006 gewichtet	—	—	—	—	—	130 448	126 415	20 193	11 648	1 251	x
2011 %	—	47,4	3,5	97,8	—	32,1	35,1	10,6	2,6	0,7	0,3
2006 %	—	45,7	3,0	97,0	—	36,7	35,6	5,7	3,3	0,4	x
531 Lkr. Gießen											
2011 Anzahl	198 214	95 538	3 532	92 006	3 541 577	967 579	1 187 475	581 311	107 303	53 875	37 191
2011 gewichtet	—	—	—	—	—	25 071	30 949	14 211	2 660	954	652
2006 Anzahl	193 368	87 205	2 677	84 528	3 225 520	1 060 472	1 144 233	297 744	142 583	65 888	x
2006 gewichtet	—	—	—	—	—	27 102	30 352	7 149	3 474	1 161	x
2011 %	—	48,2	3,7	94,5	—	27,2	33,6	15,4	2,9	1,0	0,7
2006 %	—	45,1	3,1	96,9	—	32,1	35,9	8,5	4,1	1,4	x
531001 Allendorf (Lumda), Stadt											
2011 Anzahl	3 354	2 243	86	2 157	46 626	10 255	15 581	4 822	x	x	x
2011 gewichtet	—	—	—	—	—	474	721	223	x	x	x
2006 Anzahl	3 305	1 774	53	1 721	37 154	8 467	13 174	x	x	x	x
2006 gewichtet	—	—	—	—	—	392	610	x	x	x	x
2011 %	—	66,9	3,8	96,0	—	22,0	33,4	10,3	x	x	x
2006 %	—	53,7	3,0	97,0	—	22,8	35,5	x	x	x	x
531002 Biebertal											
2011 Anzahl	8 311	4 125	128	3 997	116 513	18 149	41 675	18 431	3 396	x	x
2011 gewichtet	—	—	—	—	—	623	1 430	632	117	x	x
2006 Anzahl	8 317	3 917	88	3 829	111 487	23 251	42 410	7 492	x	x	x
2006 gewichtet	—	—	—	—	—	799	1 457	257	x	x	x
2011 %	—	49,6	3,1	96,9	—	15,6	35,8	15,8	2,9	x	x
2006 %	—	47,1	2,2	97,8	—	20,9	38,0	6,7	x	x	x
531003 Buseck											
2011 Anzahl	10 208	5 280	164	5 116	173 820	36 806	61 478	22 580	x	x	x
2011 gewichtet	—	—	—	—	—	1 083	1 809	665	x	x	x
2006 Anzahl	10 166	5 049	155	4 894	165 380	37 746	70 765	x	x	x	x
2006 gewichtet	—	—	—	—	—	1 117	2 094	x	x	x	x
2011 %	—	51,7	3,1	96,4	—	21,2	35,4	13,0	x	x	x
2006 %	—	49,7	3,1	96,9	—	22,8	42,8	x	x	x	x
531004 Fernwald											
2011 Anzahl	5 225	2 828	85	2 743	70 418	17 213	27 345	9 073	1 153	x	x
2011 gewichtet	—	—	—	—	—	670	1 065	353	45	x	x
2006 Anzahl	5 141	2 440	60	2 380	60 629	16 710	23 150	x	x	x	x
2006 gewichtet	—	—	—	—	—	656	909	x	x	x	x
2011 %	—	54,1	3,0	94,8	—	24,4	38,8	12,9	1,6	x	x
2006 %	—	47,5	2,5	97,5	—	27,6	38,2	x	x	x	x

2011 und 2006 nach Gemeinden

Von den gültigen Stimmen entfielen auf														Merkmal
REP	NPD	BIG	AGP	Die PARTEI	DKP	Tier-schutz-partei	APPD	BüSo	AUF	ödp	Wähler-gruppen (Seite 190)	darunter Freie Wähler	Son-stige	
														440023 Rosbach v. d. Höhe, Stadt
x	x	x	x	x	x	x	x	x	x	x	28 288	16 180	x	2011 Anzahl
x	x	x	x	x	x	x	x	x	x	x	979	560	x	2011 gewichtet
x	x	x	x	x	x	x	x	x	x	x	33 172	19 250	x	2006 Anzahl
x	x	x	x	x	x	x	x	x	x	x	1 123	652	x	2006 gewichtet
x	x	x	x	x	x	x	x	x	x	x	23,8	13,6	x	2011 %
x	x	x	x	x	x	x	x	x	x	x	28,8	16,7	x	2006 %
														440024 Wölfersheim
x	6 322	x	x	x	x	x	x	x	x	x	9 039	9 039	x	2011 Anzahl
x	218	x	x	x	x	x	x	x	x	x	311	311	x	2011 gewichtet
x	10 424	x	x	x	x	x	x	x	x	x	7 841	7 841	x	2006 Anzahl
x	362	x	x	x	x	x	x	x	x	x	272	272	x	2006 gewichtet
x	5,7	x	x	x	x	x	x	x	x	x	8,2	8,2	x	2011 %
x	10,4	x	x	x	x	x	x	x	x	x	7,8	7,8	x	2006 %
														440025 Wöllstadt
x	x	x	x	x	x	x	x	x	x	x	26 636	26 636	x	2011 Anzahl
x	x	x	x	x	x	x	x	x	x	x	902	902	x	2011 gewichtet
x	x	x	x	x	x	x	x	x	x	x	10 428	10 428	x	2006 Anzahl
x	x	x	x	x	x	x	x	x	x	x	355	355	x	2006 gewichtet
x	x	x	x	x	x	x	x	x	x	x	34,8	34,8	x	2011 %
x	x	x	x	x	x	x	x	x	x	x	14,8	14,8	x	2006 %
10 985	2 296	x	x	x	x	x	7 584	x	x	1 878	2 047 170	1 408 147	x	2011 Anzahl
319	98	x	x	x	x	x	136	x	x	34	67 637	46 862	x	2011 gewichtet
41 035	7 404	x	x	x	x	x	7 679	x	x	x	1 948 683	1 392 199	7 700	2006 Anzahl
1 275	281	x	x	x	x	x	136	x	x	x	63 665	46 417	250	2006 gewichtet
0,1	0,0	x	x	x	x	x	0,0	x	x	0,0	18,4	12,7	x	2011 %
0,4	0,1	x	x	x	x	x	0,0	x	x	x	17,9	13,1	0,1	2006 %
														531 Lkr. Gießen
x	x	x	x	x	x	x	x	x	x	x	606 843	507 721	x	2011 Anzahl
x	x	x	x	x	x	x	x	x	x	x	17 509	15 022	x	2011 gewichtet
x	x	x	x	x	x	x	x	x	x	x	514 600	452 556	x	2006 Anzahl
x	x	x	x	x	x	x	x	x	x	x	15 290	13 483	x	2006 gewichtet
x	x	x	x	x	x	x	x	x	x	x	19,0	16,3	x	2011 %
x	x	x	x	x	x	x	x	x	x	x	18,1	16,0	x	2006 %
														531001 Allendorf (Lumda), Stadt
x	x	x	x	x	x	x	x	x	x	x	15 968	10 383	x	2011 Anzahl
x	x	x	x	x	x	x	x	x	x	x	738	480	x	2011 gewichtet
x	x	x	x	x	x	x	x	x	x	x	15 513	x	x	2006 Anzahl
x	x	x	x	x	x	x	x	x	x	x	719	x	x	2006 gewichtet
x	x	x	x	x	x	x	x	x	x	x	34,2	22,3	x	2011 %
x	x	x	x	x	x	x	x	x	x	x	41,8	x	x	2006 %
														531002 Biebertal
x	x	x	x	x	x	x	x	x	x	x	34 862	34 862	x	2011 Anzahl
x	x	x	x	x	x	x	x	x	x	x	1 196	1 196	x	2011 gewichtet
x	x	x	x	x	x	x	x	x	x	x	38 334	38 334	x	2006 Anzahl
x	x	x	x	x	x	x	x	x	x	x	1 317	1 317	x	2006 gewichtet
x	x	x	x	x	x	x	x	x	x	x	29,9	29,9	x	2011 %
x	x	x	x	x	x	x	x	x	x	x	34,4	34,4	x	2006 %
														531003 Buseck
x	x	x	x	x	x	x	x	x	x	x	52 956	52 956	x	2011 Anzahl
x	x	x	x	x	x	x	x	x	x	x	1 559	1 559	x	2011 gewichtet
x	x	x	x	x	x	x	x	x	x	x	56 869	56 869	x	2006 Anzahl
x	x	x	x	x	x	x	x	x	x	x	1 683	1 683	x	2006 gewichtet
x	x	x	x	x	x	x	x	x	x	x	30,5	30,5	x	2011 %
x	x	x	x	x	x	x	x	x	x	x	34,4	34,4	x	2006 %
														531004 Fernwald
x	x	x	x	x	x	x	x	x	x	x	15 634	15 634	x	2011 Anzahl
x	x	x	x	x	x	x	x	x	x	x	609	609	x	2011 gewichtet
x	x	x	x	x	x	x	x	x	x	x	20 769	20 769	x	2006 Anzahl
x	x	x	x	x	x	x	x	x	x	x	815	815	x	2006 gewichtet
x	x	x	x	x	x	x	x	x	x	x	22,2	22,2	x	2011 %
x	x	x	x	x	x	x	x	x	x	x	34,3	34,3	x	2006 %

12. Ergebnisse der Gemeindewahlen

Merkmal	Wahlberechtigte	Wählerinnen und Wähler ---- Wahlbeteiligung	Abgegebene Stimmzettel		Gültige Stimmen	CDU	SPD	GRÜNE	FDP	DIE LINKE	PIRATEN
			ungültig	gültig							
531005 Gießen, Universitätsstadt											
2011 Anzahl	57 302	24 222	1 030	23 192	1 323 387	351 317	444 047	273 506	47 198	53 072	37 191
2011 gewichtet	—	—	—	—	—	6 157	7 782	4 793	827	930	652
2006 Anzahl	53 632	20 352	597	19 755	1 120 825	403 453	372 541	143 854	64 041	65 888	x
2006 gewichtet	—	—	—	—	—	7 111	6 566	2 535	1 129	1 161	x
2011 %	—	42,3	4,3	96,7	—	26,5	33,6	20,7	3,6	4,0	2,8
2006 %	—	37,9	2,9	97,1	—	36,0	33,2	12,8	5,7	5,9	x
531006 Grünberg, Stadt											
2011 Anzahl	11 088	5 305	209	5 096	172 586	46 574	40 772	24 881	5 470	803	x
2011 gewichtet	—	—	—	—	—	1 375	1 204	735	162	24	x
2006 Anzahl	11 093	5 226	213	5 013	171 174	53 320	44 971	16 058	8 289	x	x
2006 gewichtet	—	—	—	—	—	1 562	1 317	470	243	x	x
2011 %	—	47,8	3,9	97,0	—	27,0	23,6	14,4	3,2	0,5	x
2006 %	—	47,1	4,1	95,9	—	31,1	26,3	9,4	4,8	x	x
531007 Heuchelheim											
2011 Anzahl	5 899	3 293	122	3 171	94 253	31 624	25 858	15 779	3 701	x	x
2011 gewichtet	—	—	—	—	—	1 064	870	531	125	x	x
2006 Anzahl	5 766	3 119	92	3 027	89 286	22 228	26 404	11 389	6 378	x	x
2006 gewichtet	—	—	—	—	—	754	895	386	216	x	x
2011 %	—	55,8	3,7	96,4	—	33,6	27,4	16,7	3,9	x	x
2006 %	—	54,1	2,9	97,1	—	24,9	29,6	12,8	7,1	x	x
531008 Hungen, Stadt											
2011 Anzahl	10 173	6 004	223	5 781	194 854	44 956	62 995	23 289	x	x	x
2011 gewichtet	—	—	—	—	—	1 334	1 869	691	x	x	x
2006 Anzahl	10 216	5 208	183	5 025	169 318	48 795	73 739	13 661	x	x	x
2006 gewichtet	—	—	—	—	—	1 448	2 188	405	x	x	x
2011 %	—	59,0	3,7	95,9	—	23,1	32,3	12,0	x	x	x
2006 %	—	51,0	3,5	96,5	—	28,8	43,6	8,1	x	x	x
531009 Langgöns											
2011 Anzahl	9 216	4 491	148	4 343	151 320	51 178	51 808	24 089	5 441	x	x
2011 gewichtet	—	—	—	—	—	1 469	1 487	691	156	x	x
2006 Anzahl	9 078	4 184	125	4 059	139 817	53 904	48 940	14 211	6 371	x	x
2006 gewichtet	—	—	—	—	—	1 565	1 421	413	185	x	x
2011 %	—	48,7	3,3	96,3	—	33,8	34,2	15,9	3,6	x	x
2006 %	—	46,1	3,0	97,0	—	38,6	35,0	10,2	4,6	x	x
531010 Laubach, Stadt											
2011 Anzahl	7 783	3 658	132	3 526	119 196	26 668	27 440	15 875	4 466	x	x
2011 gewichtet	—	—	—	—	—	789	812	470	132	x	x
2006 Anzahl	7 948	3 703	125	3 578	117 927	32 309	35 050	9 317	7 839	x	x
2006 gewichtet	—	—	—	—	—	980	1 063	283	238	x	x
2011 %	—	47,0	3,6	95,8	—	22,4	23,0	13,3	3,7	x	x
2006 %	—	46,6	3,4	96,6	—	27,4	29,7	7,9	6,6	x	x
531011 Lich, Stadt											
2011 Anzahl	10 561	5 190	219	4 971	172 618	45 331	46 907	25 033	14 027	x	x
2011 gewichtet	—	—	—	—	—	1 305	1 351	721	404	x	x
2006 Anzahl	10 435	5 186	190	4 996	172 319	63 277	42 110	16 491	16 716	x	x
2006 gewichtet	—	—	—	—	—	1 835	1 221	478	485	x	x
2011 %	—	49,1	4,2	98,2	—	26,3	27,2	14,5	8,1	x	x
2006 %	—	49,7	3,7	96,3	—	36,7	24,4	9,6	9,7	x	x
531012 Linden, Stadt											
2011 Anzahl	9 352	4 628	118	4 510	157 242	72 808	41 204	27 056	2 820	x	x
2011 gewichtet	—	—	—	—	—	2 088	1 182	776	81	x	x
2006 Anzahl	9 163	4 317	98	4 219	147 373	69 465	46 820	14 935	4 227	x	x
2006 gewichtet	—	—	—	—	—	1 989	1 340	428	121	x	x
2011 %	—	49,5	2,5	97,1	—	46,3	26,2	17,2	1,8	x	x
2006 %	—	47,1	2,3	97,7	—	47,1	31,8	10,1	2,9	x	x
531013 Lollar, Stadt											
2011 Anzahl	7 123	2 958	117	2 841	82 135	19 674	32 743	14 826	4 103	x	x
2011 gewichtet	—	—	—	—	—	681	1 133	513	142	x	x
2006 Anzahl	7 092	3 021	114	2 907	98 088	27 277	36 246	10 892	7 928	x	x
2006 gewichtet	—	—	—	—	—	808	1 074	323	235	x	x
2011 %	—	41,5	4,0	96,3	—	24,0	39,9	18,1	5,0	x	x
2006 %	—	42,6	3,8	96,2	—	27,8	37,0	11,1	8,1	x	x

2011 und 2006 nach Gemeinden

Von den gültigen Stimmen entfielen auf														Merkmal
REP	NPD	BIG	AGP	Die PARTEI	DKP	Tier-schutz-partei	APPD	BüSo	AUF	ödp	Wähler-gruppen (Seite 190)	darunter Freie Wähler	Son-stige	
														531005 Gießen, Universitätsstadt
x	x	x	x	x	x	x	x	x	x	x	117 056	61 518	x	2011 Anzahl
x	x	x	x	x	x	x	x	x	x	x	2 051	1 078	x	2011 gewichtet
x	x	x	x	x	x	x	x	x	x	x	71 048	42 969	x	2006 Anzahl
x	x	x	x	x	x	x	x	x	x	x	1 252	757	x	2006 gewichtet
x	x	x	x	x	x	x	x	x	x	x	8,8	4,6	x	2011 %
x	x	x	x	x	x	x	x	x	x	x	6,3	3,8	x	2006 %
														531006 Grünberg, Stadt
x	x	x	x	x	x	x	x	x	x	x	54 086	54 086	x	2011 Anzahl
x	x	x	x	x	x	x	x	x	x	x	1 597	1 597	x	2011 gewichtet
x	x	x	x	x	x	x	x	x	x	x	48 536	48 536	x	2006 Anzahl
x	x	x	x	x	x	x	x	x	x	x	1 421	1 421	x	2006 gewichtet
x	x	x	x	x	x	x	x	x	x	x	31,3	31,3	x	2011 %
x	x	x	x	x	x	x	x	x	x	x	28,4	28,4	x	2006 %
														531007 Heuchelheim
x	x	x	x	x	x	x	x	x	x	x	17 291	8 211	x	2011 Anzahl
x	x	x	x	x	x	x	x	x	x	x	581	276	x	2011 gewichtet
x	x	x	x	x	x	x	x	x	x	x	22 887	11 975	x	2006 Anzahl
x	x	x	x	x	x	x	x	x	x	x	776	406	x	2006 gewichtet
x	x	x	x	x	x	x	x	x	x	x	18,3	8,7	x	2011 %
x	x	x	x	x	x	x	x	x	x	x	25,6	13,4	x	2006 %
														531008 Hungen, Stadt
x	x	x	x	x	x	x	x	x	x	x	63 614	63 614	x	2011 Anzahl
x	x	x	x	x	x	x	x	x	x	x	1 887	1 887	x	2011 gewichtet
x	x	x	x	x	x	x	x	x	x	x	33 123	33 123	x	2006 Anzahl
x	x	x	x	x	x	x	x	x	x	x	983	983	x	2006 gewichtet
x	x	x	x	x	x	x	x	x	x	x	32,6	32,6	x	2011 %
x	x	x	x	x	x	x	x	x	x	x	19,6	19,6	x	2006 %
														531009 Langgöns
x	x	x	x	x	x	x	x	x	x	x	18 804	18 804	x	2011 Anzahl
x	x	x	x	x	x	x	x	x	x	x	540	540	x	2011 gewichtet
x	x	x	x	x	x	x	x	x	x	x	16 391	16 391	x	2006 Anzahl
x	x	x	x	x	x	x	x	x	x	x	476	476	x	2006 gewichtet
x	x	x	x	x	x	x	x	x	x	x	12,4	12,4	x	2011 %
x	x	x	x	x	x	x	x	x	x	x	11,7	11,7	x	2006 %
														531010 Laubach, Stadt
x	x	x	x	x	x	x	x	x	x	x	44 747	37 362	x	2011 Anzahl
x	x	x	x	x	x	x	x	x	x	x	1 323	1 105	x	2011 gewichtet
x	x	x	x	x	x	x	x	x	x	x	33 412	30 230	x	2006 Anzahl
x	x	x	x	x	x	x	x	x	x	x	1 014	917	x	2006 gewichtet
x	x	x	x	x	x	x	x	x	x	x	37,5	31,3	x	2011 %
x	x	x	x	x	x	x	x	x	x	x	28,3	25,6	x	2006 %
														531011 Lich, Stadt
x	x	x	x	x	x	x	x	x	x	x	41 320	30 831	x	2011 Anzahl
x	x	x	x	x	x	x	x	x	x	x	1 190	888	x	2011 gewichtet
x	x	x	x	x	x	x	x	x	x	x	33 725	33 725	x	2006 Anzahl
x	x	x	x	x	x	x	x	x	x	x	978	978	x	2006 gewichtet
x	x	x	x	x	x	x	x	x	x	x	23,9	17,9	x	2011 %
x	x	x	x	x	x	x	x	x	x	x	19,6	19,6	x	2006 %
														531012 Linden, Stadt
x	x	x	x	x	x	x	x	x	x	x	13 354	13 354	x	2011 Anzahl
x	x	x	x	x	x	x	x	x	x	x	383	383	x	2011 gewichtet
x	x	x	x	x	x	x	x	x	x	x	11 926	11 926	x	2006 Anzahl
x	x	x	x	x	x	x	x	x	x	x	341	341	x	2006 gewichtet
x	x	x	x	x	x	x	x	x	x	x	8,5	8,5	x	2011 %
x	x	x	x	x	x	x	x	x	x	x	8,1	8,1	x	2006 %
														531013 Lollar, Stadt
x	x	x	x	x	x	x	x	x	x	x	10 789	10 789	x	2011 Anzahl
x	x	x	x	x	x	x	x	x	x	x	373	373	x	2011 gewichtet
x	x	x	x	x	x	x	x	x	x	x	15 745	15 745	x	2006 Anzahl
x	x	x	x	x	x	x	x	x	x	x	467	467	x	2006 gewichtet
x	x	x	x	x	x	x	x	x	x	x	13,1	13,1	x	2011 %
x	x	x	x	x	x	x	x	x	x	x	16,1	16,1	x	2006 %

12. Ergebnisse der Gemeindewahlen

Merkmal	Wahlberechtigte	Wählerinnen und Wähler ---- Wahlbeteiligung	Abgegebene Stimmzettel		Gültige Stimmen	CDU	SPD	GRÜNE	FDP	DIE LINKE	PIRATEN
			ungültig	gültig							
531014 Pohlheim, Stadt											
2011 Anzahl	13 536	6 653	207	6 446	224 582	87 855	77 528	31 195	6 092	x	x
2011 gewichtet	—	—	—	—	—	2 522	2 225	895	175	x	x
2006 Anzahl	12 998	6 182	182	6 000	205 755	84 826	73 127	15 049	8 472	x	x
2006 gewichtet	—	—	—	—	—	2 474	2 132	439	247	x	x
2011 %	—	49,2	3,1	97,0	—	39,1	34,5	13,9	2,7	x	x
2006 %	—	47,6	2,9	97,1	—	41,2	35,5	7,3	4,1	x	x
531015 Rabenau											
2011 Anzahl	4 318	2 368	85	2 283	57 133	13 650	19 582	6 647	x	x	x
2011 gewichtet	—	—	—	—	—	545	782	266	x	x	x
2006 Anzahl	4 311	2 345	38	2 307	65 485	15 778	22 092	4 911	x	x	x
2006 gewichtet	—	—	—	—	—	556	778	173	x	x	x
2011 %	—	54,8	3,6	97,1	—	23,9	34,3	11,6	x	x	x
2006 %	—	54,4	1,6	98,4	—	24,1	33,7	7,5	x	x	x
531016 Reiskirchen											
2011 Anzahl	8 387	3 766	194	3 572	123 941	31 032	44 917	19 627	4 104	x	x
2011 gewichtet	—	—	—	—	—	894	1 295	566	118	x	x
2006 Anzahl	8 369	3 636	158	3 478	120 214	37 510	48 506	6 451	4 343	x	x
2006 gewichtet	—	—	—	—	—	1 085	1 403	187	126	x	x
2011 %	—	44,9	5,2	97,0	—	25,0	36,2	15,8	3,3	x	x
2006 %	—	43,4	4,3	95,7	—	31,2	40,3	5,4	3,6	x	x
531017 Staufenberg, Stadt											
2011 Anzahl	6 472	3 469	114	3 355	86 049	22 413	37 458	x	2 384	x	x
2011 gewichtet	—	—	—	—	—	874	1 460	x	93	x	x
2006 Anzahl	6 447	2 534	83	2 451	61 788	17 875	30 828	x	1 965	x	x
2006 gewichtet	—	—	—	—	—	709	1 223	x	78	x	x
2011 %	—	53,6	3,3	96,4	—	26,0	43,5	x	2,8	x	x
2006 %	—	39,3	3,3	96,7	—	28,9	49,9	x	3,2	x	x
531018 Wettenberg											
2011 Anzahl	9 906	5 057	151	4 906	174 904	40 076	88 137	24 602	2 948	x	x
2011 gewichtet	—	—	—	—	—	1 124	2 472	690	83	x	x
2006 Anzahl	9 891	5 012	123	4 889	171 501	44 281	93 360	13 033	6 014	x	x
2006 gewichtet	—	—	—	—	—	1 262	2 661	372	171	x	x
2011 %	—	51,0	3,0	97,6	—	22,9	50,4	14,1	1,7	x	x
2006 %	—	50,7	2,5	97,5	—	25,8	54,4	7,6	3,5	x	x
532 Lahn-Dill-Kreis											
2011 Anzahl	196 230	81 479	2 938	78 541	2 675 898	879 917	922 607	321 967	111 682	32 794	x
2011 gewichtet	—	—	—	—	—	26 157	27 095	9 129	2 719	603	x
2006 Anzahl	196 984	79 859	2 358	77 501	2 609 334	959 029	922 673	150 659	116 210	x	x
2006 gewichtet	—	—	—	—	—	28 485	27 188	4 116	3 036	x	x
2011 %	—	41,5	3,6	96,7	—	33,3	34,5	11,6	3,5	0,8	x
2006 %	—	40,5	3,0	97,0	—	36,8	35,1	5,3	3,9	x	x
532001 Aßlar, Stadt											
2011 Anzahl	10 185	3 963	162	3 801	130 514	31 542	38 676	17 019	2 595	x	x
2011 gewichtet	—	—	—	—	—	919	1 126	496	76	x	x
2006 Anzahl	10 165	3 768	121	3 647	123 735	31 605	35 216	7 434	3 391	x	x
2006 gewichtet	—	—	—	—	—	932	1 038	219	100	x	x
2011 %	—	38,9	4,1	95,7	—	24,2	29,6	13,0	2,0	x	x
2006 %	—	37,1	3,2	96,8	—	25,5	28,5	6,0	2,7	x	x
532002 Bischoffen											
2011 Anzahl	2 819	1 190	44	1 146	24 030	7 862	4 707	x	x	x	x
2011 gewichtet	—	—	—	—	—	375	224	x	x	x	x
2006 Anzahl	2 787	1 276	50	1 226	25 528	9 766	4 254	x	x	x	x
2006 gewichtet	—	—	—	—	—	469	204	x	x	x	x
2011 %	—	42,2	3,7	97,1	—	32,7	19,6	x	x	x	x
2006 %	—	45,8	3,9	96,1	—	38,3	16,7	x	x	x	x
532003 Braunfels, Stadt											
2011 Anzahl	8 903	3 870	163	3 707	128 012	44 500	39 264	22 559	7 611	x	x
2011 gewichtet	—	—	—	—	—	1 289	1 137	653	220	x	x
2006 Anzahl	8 968	4 119	118	4 001	139 076	52 210	45 343	12 665	11 750	x	x
2006 gewichtet	—	—	—	—	—	1 502	1 304	364	338	x	x
2011 %	—	43,5	4,2	96,6	—	34,8	30,7	17,6	5,9	x	x
2006 %	—	45,9	2,9	97,1	—	37,5	32,6	9,1	8,4	x	x

2011 und 2006 nach Gemeinden

Von den gültigen Stimmen entfielen auf														Merkmal
REP	NPD	BIG	AGP	Die PARTEI	DKP	Tier-schutz-partei	APPD	BüSo	AUF	ödp	Wähler-gruppen (Seite 190)	darunter Freie Wähler	Son-stige	
														531014 Pohlheim, Stadt
x	x	x	x	x	x	x	x	x	x	x	21 912	21 912	x	2011 Anzahl
x	x	x	x	x	x	x	x	x	x	x	629	629	x	2011 gewichtet
x	x	x	x	x	x	x	x	x	x	x	24 281	24 281	x	2006 Anzahl
x	x	x	x	x	x	x	x	x	x	x	708	708	x	2006 gewichtet
x	x	x	x	x	x	x	x	x	x	x	9,8	9,8	x	2011 %
x	x	x	x	x	x	x	x	x	x	x	11,8	11,8	x	2006 %
														531015 Rabenau
x	x	x	x	x	x	x	x	x	x	x	17 254	17 254	x	2011 Anzahl
x	x	x	x	x	x	x	x	x	x	x	689	689	x	2011 gewichtet
x	x	x	x	x	x	x	x	x	x	x	22 704	22 704	x	2006 Anzahl
x	x	x	x	x	x	x	x	x	x	x	800	800	x	2006 gewichtet
x	x	x	x	x	x	x	x	x	x	x	30,2	30,2	x	2011 %
x	x	x	x	x	x	x	x	x	x	x	34,7	34,7	x	2006 %
														531016 Reiskirchen
x	x	x	x	x	x	x	x	x	x	x	24 261	24 261	x	2011 Anzahl
x	x	x	x	x	x	x	x	x	x	x	699	699	x	2011 gewichtet
x	x	x	x	x	x	x	x	x	x	x	23 404	19 046	x	2006 Anzahl
x	x	x	x	x	x	x	x	x	x	x	677	551	x	2006 gewichtet
x	x	x	x	x	x	x	x	x	x	x	19,6	19,6	x	2011 %
x	x	x	x	x	x	x	x	x	x	x	19,5	15,8	x	2006 %
														531017 Staufenberg, Stadt
x	x	x	x	x	x	x	x	x	x	x	23 794	12 749	x	2011 Anzahl
x	x	x	x	x	x	x	x	x	x	x	928	497	x	2011 gewichtet
x	x	x	x	x	x	x	x	x	x	x	11 120	11 120	x	2006 Anzahl
x	x	x	x	x	x	x	x	x	x	x	441	441	x	2006 gewichtet
x	x	x	x	x	x	x	x	x	x	x	27,7	14,8	x	2011 %
x	x	x	x	x	x	x	x	x	x	x	18,0	18,0	x	2006 %
														531018 Wettenberg
x	x	x	x	x	x	x	x	x	x	x	19 141	19 141	x	2011 Anzahl
x	x	x	x	x	x	x	x	x	x	x	537	537	x	2011 gewichtet
x	x	x	x	x	x	x	x	x	x	x	14 813	14 813	x	2006 Anzahl
x	x	x	x	x	x	x	x	x	x	x	422	422	x	2006 gewichtet
x	x	x	x	x	x	x	x	x	x	x	10,9	10,9	x	2011 %
x	x	x	x	x	x	x	x	x	x	x	8,6	8,6	x	2006 %
														532 Lahn-Dill-Kreis
x	2 296	x	x	x	x	x	x	x	x	x	404 635	376 525	x	2011 Anzahl
x	98	x	x	x	x	x	x	x	x	x	12 744	11 751	x	2011 gewichtet
22 457	7 404	x	x	x	x	x	x	x	x	x	423 202	385 615	7 700	2006 Anzahl
667	281	x	x	x	x	x	x	x	x	x	13 477	12 045	250	2006 gewichtet
x	0,1	x	x	x	x	x	x	x	x	x	16,2	15,0	x	2011 %
0,9	0,4	x	x	x	x	x	x	x	x	x	17,4	15,5	0,3	2006 %
														532001 Aßlar, Stadt
x	x	x	x	x	x	x	x	x	x	x	40 682	40 682	x	2011 Anzahl
x	x	x	x	x	x	x	x	x	x	x	1 185	1 185	x	2011 gewichtet
x	x	x	x	x	x	x	x	x	x	x	46 089	46 089	x	2006 Anzahl
x	x	x	x	x	x	x	x	x	x	x	1 358	1 358	x	2006 gewichtet
x	x	x	x	x	x	x	x	x	x	x	31,2	31,2	x	2011 %
x	x	x	x	x	x	x	x	x	x	x	37,2	37,2	x	2006 %
														532002 Bischoffen
x	x	x	x	x	x	x	x	x	x	x	11 461	8 902	x	2011 Anzahl
x	x	x	x	x	x	x	x	x	x	x	547	425	x	2011 gewichtet
x	x	x	x	x	x	x	x	x	x	x	11 508	x	x	2006 Anzahl
x	x	x	x	x	x	x	x	x	x	x	553	x	x	2006 gewichtet
x	x	x	x	x	x	x	x	x	x	x	47,7	37,0	x	2011 %
x	x	x	x	x	x	x	x	x	x	x	45,1	x	x	2006 %
														532003 Braunsfels, Stadt
x	x	x	x	x	x	x	x	x	x	x	14 078	14 078	x	2011 Anzahl
x	x	x	x	x	x	x	x	x	x	x	408	408	x	2011 gewichtet
x	x	x	x	x	x	x	x	x	x	x	17 108	17 108	x	2006 Anzahl
x	x	x	x	x	x	x	x	x	x	x	492	492	x	2006 gewichtet
x	x	x	x	x	x	x	x	x	x	x	11,0	11,0	x	2011 %
x	x	x	x	x	x	x	x	x	x	x	12,3	12,3	x	2006 %

12. Ergebnisse der Gemeindewahlen

Merkmal	Wahlberechtigte	Wählerinnen und Wähler ---- Wahlbeteiligung	Abgegebene Stimmzettel		Gültige Stimmen	CDU	SPD	GRÜNE	FDP	DIE LINKE	PIRATEN
			ungültig	gültig							
532004 Breitscheid											
2011 Anzahl	3 871	1 626	30	1 596	33 717	14 180	8 064	x	x	x	x
2011 gewichtet	—	—	—	—	—	671	382	x	x	x	x
2006 Anzahl	3 837	1 543	40	1 503	32 392	12 682	6 989	x	x	x	x
2006 gewichtet	—	—	—	—	—	588	324	x	x	x	x
2011 %	—	42,0	1,8	97,3	—	42,1	23,9	x	x	x	x
2006 %	—	40,2	2,6	97,4	—	39,2	21,6	x	x	x	x
532005 Dietzhölztal											
2011 Anzahl	4 710	1 901	56	1 845	40 014	13 825	18 706	x	685	x	x
2011 gewichtet	—	—	—	—	—	637	863	x	32	x	x
2006 Anzahl	4 786	1 856	38	1 818	38 977	14 872	13 279	x	1 610	x	x
2006 gewichtet	—	—	—	—	—	694	619	x	75	x	x
2011 %	—	40,4	2,9	96,6	—	34,6	46,7	x	1,7	x	x
2006 %	—	38,8	2,0	98,0	—	38,2	34,1	x	4,1	x	x
532006 Dillenburg, Stadt											
2011 Anzahl	17 808	6 517	244	6 273	215 829	102 383	75 467	28 541	9 438	x	x
2011 gewichtet	—	—	—	—	—	2 976	2 193	830	274	x	x
2006 Anzahl	18 088	6 592	159	6 433	218 759	112 518	67 852	13 248	7 775	x	x
2006 gewichtet	—	—	—	—	—	3 309	1 995	390	229	x	x
2011 %	—	36,6	3,7	97,5	—	47,4	35,0	13,2	4,4	x	x
2006 %	—	36,4	2,4	97,6	—	51,4	31,0	6,1	3,6	x	x
532007 Driedorf											
2011 Anzahl	3 942	1 943	58	1 885	53 368	20 707	17 852	4 414	x	x	x
2011 gewichtet	—	—	—	—	—	731	631	156	x	x	x
2006 Anzahl	3 978	2 047	58	1 989	54 883	22 141	23 722	x	x	x	x
2006 gewichtet	—	—	—	—	—	802	860	x	x	x	x
2011 %	—	49,3	3,0	96,3	—	38,8	33,5	8,3	x	x	x
2006 %	—	51,5	2,8	97,2	—	40,3	43,2	x	x	x	x
532008 Ehringshausen											
2011 Anzahl	7 110	3 056	89	2 967	82 292	28 870	31 030	3 610	x	x	x
2011 gewichtet	—	—	—	—	—	1 041	1 119	130	x	x	x
2006 Anzahl	7 136	3 216	84	3 132	90 003	32 740	31 847	x	x	x	x
2006 gewichtet	—	—	—	—	—	1 139	1 108	x	x	x	x
2011 %	—	43,0	2,9	96,4	—	35,1	37,7	4,4	x	x	x
2006 %	—	45,1	2,6	97,4	—	36,4	35,4	x	x	x	x
532009 Eschenburg											
2011 Anzahl	8 069	2 964	90	2 874	80 849	37 956	30 783	x	x	x	x
2011 gewichtet	—	—	—	—	—	1 349	1 094	x	x	x	x
2006 Anzahl	8 030	2 764	72	2 692	74 606	39 436	22 316	x	1 040	x	x
2006 gewichtet	—	—	—	—	—	1 423	805	x	38	x	x
2011 %	—	36,7	3,0	96,6	—	46,9	38,1	x	x	x	x
2006 %	—	34,4	2,6	97,4	—	52,9	29,9	x	1,4	x	x
532010 Greifenstein											
2011 Anzahl	5 590	2 698	96	2 602	73 538	25 611	32 764	x	6 843	x	x
2011 gewichtet	—	—	—	—	—	906	1 159	x	242	x	x
2006 Anzahl	5 678	3 452	138	3 314	92 494	32 568	41 095	x	10 059	x	x
2006 gewichtet	—	—	—	—	—	1 167	1 472	x	360	x	x
2011 %	—	48,3	3,6	96,8	—	34,8	44,6	x	9,3	x	x
2006 %	—	60,8	4,0	96,0	—	35,2	44,4	x	10,9	x	x
532011 Haiger, Stadt											
2011 Anzahl	14 201	5 155	126	5 029	168 724	78 669	55 255	x	7 600	x	x
2011 gewichtet	—	—	—	—	—	2 345	1 647	x	227	x	x
2006 Anzahl	14 339	5 041	103	4 938	165 023	73 435	45 234	x	7 116	x	x
2006 gewichtet	—	—	—	—	—	2 197	1 354	x	213	x	x
2011 %	—	36,3	2,4	95,9	—	46,6	32,7	x	4,5	x	x
2006 %	—	35,2	2,0	98,0	—	44,5	27,4	x	4,3	x	x
532012 Herborn, Stadt											
2011 Anzahl	15 893	5 902	252	5 650	192 525	63 398	67 363	29 385	7 508	x	x
2011 gewichtet	—	—	—	—	—	1 861	1 977	862	220	x	x
2006 Anzahl	15 880	5 809	129	5 680	193 542	75 487	75 417	13 777	8 364	x	x
2006 gewichtet	—	—	—	—	—	2 215	2 213	404	245	x	x
2011 %	—	37,1	4,3	95,5	—	32,9	35,0	15,3	3,9	x	x
2006 %	—	36,6	2,2	97,8	—	39,0	39,0	7,1	4,3	x	x

2011 und 2006 nach Gemeinden

Von den gültigen Stimmen entfielen auf														Merkmal
REP	NPD	BIG	AGP	Die PARTEI	DKP	Tier-schutz-partei	APPD	BüSo	AUF	ödp	Wähler-gruppen (Seite 190)	darunter Freie Wähler	Son-stige	
														532004 Breitscheid
x	x	x	x	x	x	x	x	x	x	x	11 473	11 473	x	2011 Anzahl
x	x	x	x	x	x	x	x	x	x	x	543	543	x	2011 gewichtet
x	x	x	x	x	x	x	x	x	x	x	12 721	12 721	x	2006 Anzahl
x	x	x	x	x	x	x	x	x	x	x	590	590	x	2006 gewichtet
x	x	x	x	x	x	x	x	x	x	x	34,0	34,0	x	2011 %
x	x	x	x	x	x	x	x	x	x	x	39,3	39,3	x	2006 %
														532005 Dietzhöltal
x	x	x	x	x	x	x	x	x	x	x	6 798	6 798	x	2011 Anzahl
x	x	x	x	x	x	x	x	x	x	x	313	313	x	2011 gewichtet
x	x	x	x	x	x	x	x	x	x	x	9 216	9 216	x	2006 Anzahl
x	x	x	x	x	x	x	x	x	x	x	430	430	x	2006 gewichtet
x	x	x	x	x	x	x	x	x	x	x	17,0	17,0	x	2011 %
x	x	x	x	x	x	x	x	x	x	x	23,6	23,6	x	2006 %
														532006 Dillenburg, Stadt
x	x	x	x	x	x	x	x	x	x	x	x	x	x	2011 Anzahl
x	x	x	x	x	x	x	x	x	x	x	x	x	x	2011 gewichtet
9 798	x	x	x	x	x	x	x	x	x	x	7 568	7 568	x	2006 Anzahl
288	x	x	x	x	x	x	x	x	x	x	223	223	x	2006 gewichtet
x	x	x	x	x	x	x	x	x	x	x	x	x	x	2011 %
4,5	x	x	x	x	x	x	x	x	x	x	3,5	3,5	x	2006 %
														532007 Driedorf
x	x	x	x	x	x	x	x	x	x	x	10 395	7 229	x	2011 Anzahl
x	x	x	x	x	x	x	x	x	x	x	367	255	x	2011 gewichtet
x	x	x	x	x	x	x	x	x	x	x	9 020	9 020	x	2006 Anzahl
x	x	x	x	x	x	x	x	x	x	x	327	327	x	2006 gewichtet
x	x	x	x	x	x	x	x	x	x	x	19,5	13,5	x	2011 %
x	x	x	x	x	x	x	x	x	x	x	16,4	16,4	x	2006 %
														532008 Ehringshausen
x	x	x	x	x	x	x	x	x	x	x	18 782	18 782	x	2011 Anzahl
x	x	x	x	x	x	x	x	x	x	x	677	677	x	2011 gewichtet
x	4 420	x	x	x	x	x	x	x	x	x	20 996	20 996	x	2006 Anzahl
x	154	x	x	x	x	x	x	x	x	x	731	731	x	2006 gewichtet
x	x	x	x	x	x	x	x	x	x	x	22,8	22,8	x	2011 %
x	4,9	x	x	x	x	x	x	x	x	x	23,3	23,3	x	2006 %
														532009 Eschenburg
x	x	x	x	x	x	x	x	x	x	x	12 110	12 110	x	2011 Anzahl
x	x	x	x	x	x	x	x	x	x	x	430	430	x	2011 gewichtet
x	x	x	x	x	x	x	x	x	x	x	11 814	11 814	x	2006 Anzahl
x	x	x	x	x	x	x	x	x	x	x	426	426	x	2006 gewichtet
x	x	x	x	x	x	x	x	x	x	x	15,0	15,0	x	2011 %
x	x	x	x	x	x	x	x	x	x	x	15,8	15,8	x	2006 %
														532010 Greifenstein
x	x	x	x	x	x	x	x	x	x	x	8 320	8 320	x	2011 Anzahl
x	x	x	x	x	x	x	x	x	x	x	294	294	x	2011 gewichtet
x	x	x	x	x	x	x	x	x	x	x	8 772	8 772	x	2006 Anzahl
x	x	x	x	x	x	x	x	x	x	x	314	314	x	2006 gewichtet
x	x	x	x	x	x	x	x	x	x	x	11,3	11,3	x	2011 %
x	x	x	x	x	x	x	x	x	x	x	9,5	9,5	x	2006 %
														532011 Haiger, Stadt
x	x	x	x	x	x	x	x	x	x	x	27 200	27 200	x	2011 Anzahl
x	x	x	x	x	x	x	x	x	x	x	811	811	x	2011 gewichtet
12 659	x	x	x	x	x	x	x	x	x	x	26 579	16 275	x	2006 Anzahl
379	x	x	x	x	x	x	x	x	x	x	795	487	x	2006 gewichtet
x	x	x	x	x	x	x	x	x	x	x	16,1	16,1	x	2011 %
7,7	x	x	x	x	x	x	x	x	x	x	16,1	9,9	x	2006 %
														532012 Herborn, Stadt
x	x	x	x	x	x	x	x	x	x	x	24 871	17 407	x	2011 Anzahl
x	x	x	x	x	x	x	x	x	x	x	730	511	x	2011 gewichtet
x	x	x	x	x	x	x	x	x	x	x	14 374	14 374	6 123	2006 Anzahl
x	x	x	x	x	x	x	x	x	x	x	422	422	180	2006 gewichtet
x	x	x	x	x	x	x	x	x	x	x	12,9	9,0	x	2011 %
x	x	x	x	x	x	x	x	x	x	x	7,4	7,4	3,2	2006 %

12. Ergebnisse der Gemeindewahlen

Merkmal	Wahlberechtigte	Wählerinnen und Wähler ---- Wahlbeteiligung	Abgegebene Stimmzettel		Gültige Stimmen	CDU	SPD	GRÜNE	FDP	DIE LINKE	PIRATEN
			ungültig	gültig							
532013 Hohenahr											
2011 Anzahl	3 956	1 798	53	1 745	37 739	13 182	17 242	7 315	x	x	x
2011 gewichtet	—	—	—	—	—	610	797	338	x	x	x
2006 Anzahl	3 999	1 770	44	1 726	36 614	15 233	17 593	3 788	x	x	x
2006 gewichtet	—	—	—	—	—	718	829	179	x	x	x
2011 %	—	45,4	2,9	96,6	—	34,9	45,7	19,4	x	x	x
2006 %	—	44,3	2,5	97,5	—	41,6	48,0	10,3	x	x	x
532014 Hüttenberg											
2011 Anzahl	8 163	4 265	147	4 118	120 628	31 601	31 195	17 624	1 723	x	x
2011 gewichtet	—	—	—	—	—	1 079	1 065	602	59	x	x
2006 Anzahl	7 887	3 554	98	3 456	101 480	27 865	33 947	7 417	3 249	x	x
2006 gewichtet	—	—	—	—	—	949	1 156	253	111	x	x
2011 %	—	52,2	3,4	96,1	—	26,2	25,9	14,6	1,4	x	x
2006 %	—	45,1	2,8	97,2	—	27,5	33,5	7,3	3,2	x	x
532015 Lahнау											
2011 Anzahl	6 545	3 185	87	3 098	78 901	21 784	30 371	16 232	x	x	x
2011 gewichtet	—	—	—	—	—	855	1 192	637	x	x	x
2006 Anzahl	6 557	2 759	66	2 693	67 782	21 470	26 424	7 545	x	x	x
2006 gewichtet	—	—	—	—	—	853	1 050	300	x	x	x
2011 %	—	48,7	2,7	96,5	—	27,6	38,5	20,6	x	x	x
2006 %	—	42,1	2,4	97,6	—	31,7	39,0	11,1	x	x	x
532016 Leun, Stadt											
2011 Anzahl	4 555	1 952	67	1 885	44 330	15 214	13 476	6 060	x	x	x
2011 gewichtet	—	—	—	—	—	647	573	258	x	x	x
2006 Anzahl	4 554	2 113	48	2 065	48 378	16 405	16 450	3 595	x	x	x
2006 gewichtet	—	—	—	—	—	700	702	153	x	x	x
2011 %	—	42,9	3,4	97,1	—	34,3	30,4	13,7	x	x	x
2006 %	—	46,4	2,3	97,7	—	33,9	34,0	7,4	x	x	x
532017 Mittenaar											
2011 Anzahl	3 942	1 882	47	1 835	39 971	12 041	16 005	7 345	1 562	x	x
2011 gewichtet	—	—	—	—	—	553	735	337	72	x	x
2006 Anzahl	3 896	1 808	61	1 747	36 860	12 872	18 830	x	x	x	x
2006 gewichtet	—	—	—	—	—	610	892	x	x	x	x
2011 %	—	47,7	2,5	97,2	—	30,1	40,0	18,4	3,9	x	x
2006 %	—	46,4	3,4	96,6	—	34,9	51,1	x	x	x	x
532018 Schöffengrund											
2011 Anzahl	5 202	2 591	96	2 495	70 002	11 559	18 338	10 425	x	x	x
2011 gewichtet	—	—	—	—	—	412	654	372	x	x	x
2006 Anzahl	5 225	2 505	71	2 434	69 031	16 818	19 402	5 035	x	x	x
2006 gewichtet	—	—	—	—	—	593	684	178	x	x	x
2011 %	—	49,8	3,7	95,3	—	16,5	26,2	14,9	x	x	x
2006 %	—	47,9	2,8	97,2	—	24,4	28,1	7,3	x	x	x
532019 Siegbach											
2011 Anzahl	2 311	970	35	935	13 426	4 220	5 629	3 577	x	x	x
2011 gewichtet	—	—	—	—	—	294	392	249	x	x	x
2006 Anzahl	2 310	857	41	816	11 278	3 639	5 233	x	x	x	x
2006 gewichtet	—	—	—	—	—	263	379	x	x	x	x
2011 %	—	42,0	3,6	96,6	—	31,4	41,9	26,6	x	x	x
2006 %	—	37,1	4,8	95,2	—	32,3	46,4	x	x	x	x
532020 Sinn											
2011 Anzahl	5 025	1 899	64	1 835	39 461	15 050	12 385	6 098	1 376	x	x
2011 gewichtet	—	—	—	—	—	700	576	284	64	x	x
2006 Anzahl	4 988	1 843	67	1 776	38 122	15 144	13 345	2 823	3 179	x	x
2006 gewichtet	—	—	—	—	—	706	622	132	148	x	x
2011 %	—	37,8	3,4	95,6	—	38,1	31,4	15,5	3,5	x	x
2006 %	—	36,9	3,6	96,4	—	39,7	35,0	7,4	8,3	x	x
532021 Solms, Stadt											
2011 Anzahl	10 716	4 600	148	4 452	154 523	35 575	62 332	16 465	4 057	x	x
2011 gewichtet	—	—	—	—	—	1 025	1 796	474	117	x	x
2006 Anzahl	11 051	4 388	137	4 251	141 586	31 218	43 615	9 282	7 061	x	x
2006 gewichtet	—	—	—	—	—	937	1 310	279	212	x	x
2011 %	—	42,9	3,2	97,3	—	23,0	40,3	10,7	2,6	x	x
2006 %	—	39,7	3,1	96,9	—	22,0	30,8	6,6	5,0	x	x

2011 und 2006 nach Gemeinden

Von den gültigen Stimmen entfielen auf														Merkmal
REP	NPD	BIG	AGP	Die PARTEI	DKP	Tier-schutz-partei	APPD	BüSo	AUF	ödp	Wähler-gruppen (Seite 190)	darunter Freie Wähler	Son-stige	
														532013 Hohenahr
x	x	x	x	x	x	x	x	x	x	x	x	x	x	x 2011 Anzahl
x	x	x	x	x	x	x	x	x	x	x	x	x	x	x 2011 gewichtet
x	x	x	x	x	x	x	x	x	x	x	x	x	x	x 2006 Anzahl
x	x	x	x	x	x	x	x	x	x	x	x	x	x	x 2006 gewichtet
x	x	x	x	x	x	x	x	x	x	x	x	x	x	x 2011 %
x	x	x	x	x	x	x	x	x	x	x	x	x	x	x 2006 %
														532014 Hüttenberg
x	x	x	x	x	x	x	x	x	x	x	38 485	33 016	x	x 2011 Anzahl
x	x	x	x	x	x	x	x	x	x	x	1 314	1 127	x	x 2011 gewichtet
x	x	x	x	x	x	x	x	x	x	x	29 002	23 209	x	x 2006 Anzahl
x	x	x	x	x	x	x	x	x	x	x	988	790	x	x 2006 gewichtet
x	x	x	x	x	x	x	x	x	x	x	31,9	27,4	x	x 2011 %
x	x	x	x	x	x	x	x	x	x	x	28,6	22,9	x	x 2006 %
														532015 Lahнау
x	x	x	x	x	x	x	x	x	x	x	10 514	10 514	x	x 2011 Anzahl
x	x	x	x	x	x	x	x	x	x	x	413	413	x	x 2011 gewichtet
x	x	x	x	x	x	x	x	x	x	x	12 343	12 343	x	x 2006 Anzahl
x	x	x	x	x	x	x	x	x	x	x	490	490	x	x 2006 gewichtet
x	x	x	x	x	x	x	x	x	x	x	13,3	13,3	x	x 2011 %
x	x	x	x	x	x	x	x	x	x	x	18,2	18,2	x	x 2006 %
														532016 Leun, Stadt
x	2 296	x	x	x	x	x	x	x	x	x	7 284	7 284	x	x 2011 Anzahl
x	98	x	x	x	x	x	x	x	x	x	310	310	x	x 2011 gewichtet
x	2 984	x	x	x	x	x	x	x	x	x	8 944	8 944	x	x 2006 Anzahl
x	127	x	x	x	x	x	x	x	x	x	382	382	x	x 2006 gewichtet
x	5,2	x	x	x	x	x	x	x	x	x	16,4	16,4	x	x 2011 %
x	6,2	x	x	x	x	x	x	x	x	x	18,5	18,5	x	x 2006 %
														532017 Mittenaar
x	x	x	x	x	x	x	x	x	x	x	3 018	3 018	x	x 2011 Anzahl
x	x	x	x	x	x	x	x	x	x	x	139	139	x	x 2011 gewichtet
x	x	x	x	x	x	x	x	x	x	x	4 315	4 315	843	2006 Anzahl
x	x	x	x	x	x	x	x	x	x	x	205	205	40	2006 gewichtet
x	x	x	x	x	x	x	x	x	x	x	7,6	7,6	x	x 2011 %
x	x	x	x	x	x	x	x	x	x	x	11,7	11,7	2,3	2006 %
														532018 Schöffengrund
x	x	x	x	x	x	x	x	x	x	x	29 680	24 637	x	x 2011 Anzahl
x	x	x	x	x	x	x	x	x	x	x	1 058	878	x	x 2011 gewichtet
x	x	x	x	x	x	x	x	x	x	x	27 776	21 810	x	x 2006 Anzahl
x	x	x	x	x	x	x	x	x	x	x	979	769	x	x 2006 gewichtet
x	x	x	x	x	x	x	x	x	x	x	42,4	35,2	x	x 2011 %
x	x	x	x	x	x	x	x	x	x	x	40,2	31,6	x	x 2006 %
														532019 Siegbach
x	x	x	x	x	x	x	x	x	x	x	x	x	x	x 2011 Anzahl
x	x	x	x	x	x	x	x	x	x	x	x	x	x	x 2011 gewichtet
x	x	x	x	x	x	x	x	x	x	x	2 406	2 406	x	x 2006 Anzahl
x	x	x	x	x	x	x	x	x	x	x	174	174	x	x 2006 gewichtet
x	x	x	x	x	x	x	x	x	x	x	x	x	x	x 2011 %
x	x	x	x	x	x	x	x	x	x	x	21,3	21,3	x	x 2006 %
														532020 Sinn
x	x	x	x	x	x	x	x	x	x	x	4 552	4 552	x	x 2011 Anzahl
x	x	x	x	x	x	x	x	x	x	x	212	212	x	x 2011 gewichtet
x	x	x	x	x	x	x	x	x	x	x	3 631	3 631	x	x 2006 Anzahl
x	x	x	x	x	x	x	x	x	x	x	169	169	x	x 2006 gewichtet
x	x	x	x	x	x	x	x	x	x	x	11,5	11,5	x	x 2011 %
x	x	x	x	x	x	x	x	x	x	x	9,5	9,5	x	x 2006 %
														532021 Solms, Stadt
x	x	x	x	x	x	x	x	x	x	x	36 094	36 094	x	x 2011 Anzahl
x	x	x	x	x	x	x	x	x	x	x	1 040	1 040	x	x 2011 gewichtet
x	x	x	x	x	x	x	x	x	x	x	50 410	50 410	x	x 2006 Anzahl
x	x	x	x	x	x	x	x	x	x	x	1 514	1 514	x	x 2006 gewichtet
x	x	x	x	x	x	x	x	x	x	x	23,4	23,4	x	x 2011 %
x	x	x	x	x	x	x	x	x	x	x	35,6	35,6	x	x 2006 %

12. Ergebnisse der Gemeindewahlen

Merkmal	Wahlbe- rechtigte	Wählerinnen und Wähler ---- Wahlbe- teiligung	Abgegebene Stimmzettel		Gültige Stimmen	CDU	SPD	GRÜNE	FDP	DIE LINKE	PIRA- TEN
			ungültig	gültig							
532022 Waldsolms											
2011 Anzahl	3 882	2 110	87	2 023	51 618	13 523	15 656	7 077	x	x	x
2011 gewichtet	—	—	—	—	—	530	614	277	x	x	x
2006 Anzahl	3 927	2 310	77	2 233	55 143	17 328	20 153	3 714	606	x	x
2006 gewichtet	—	—	—	—	—	702	816	150	25	x	x
2011 %	—	54,4	4,1	96,4	—	26,2	30,3	13,7	x	x	x
2006 %	—	58,8	3,3	96,7	—	31,4	36,5	6,7	1,1	x	x
532023 Wetzlar, Stadt											
2011 Anzahl	38 832	15 442	697	14 745	801 887	236 665	280 047	118 221	60 684	32 794	x
2011 gewichtet	—	—	—	—	—	4 352	5 149	2 174	1 116	603	x
2006 Anzahl	38 918	14 469	538	13 931	754 042	271 577	295 117	60 336	51 010	x	x
2006 gewichtet	—	—	—	—	—	5 017	5 452	1 115	942	x	x
2011 %	—	39,8	4,5	96,5	—	29,5	34,9	14,7	7,6	4,1	x
2006 %	—	37,2	3,7	96,3	—	36,0	39,1	8,0	6,8	x	x
533 Lkr. Limburg-Weilburg											
2011 Anzahl	133 421	62 516	2 106	60 410	1 842 570	760 076	598 897	124 419	35 339	9 183	x
2011 gewichtet	—	—	—	—	—	24 696	19 939	3 500	945	293	x
2006 Anzahl	133 997	62 008	1 765	60 243	1 847 052	855 831	586 838	67 063	38 288	x	x
2006 gewichtet	—	—	—	—	—	27 494	19 608	1 865	1 038	x	x
2011 %	—	46,9	3,4	95,3	—	40,9	33,0	5,8	1,6	0,5	x
2006 %	—	46,3	2,8	97,2	—	45,6	32,5	3,1	1,7	x	x
533001 Beselich											
2011 Anzahl	4 248	2 148	83	2 065	48 599	17 014	12 442	x	x	x	x
2011 gewichtet	—	—	—	—	—	723	529	x	x	x	x
2006 Anzahl	4 202	2 015	61	1 954	44 910	19 777	19 643	x	x	x	x
2006 gewichtet	—	—	—	—	—	860	855	x	x	x	x
2011 %	—	50,6	3,9	95,7	—	35,0	25,6	x	x	x	x
2006 %	—	48,0	3,0	97,0	—	44,0	43,7	x	x	x	x
533002 Brechen											
2011 Anzahl	5 260	2 564	90	2 474	71 825	24 999	10 605	x	2 458	x	x
2011 gewichtet	—	—	—	—	—	861	365	x	85	x	x
2006 Anzahl	5 264	2 469	47	2 422	69 758	28 703	10 738	x	x	x	x
2006 gewichtet	—	—	—	—	—	997	373	x	x	x	x
2011 %	—	48,7	3,5	97,7	—	34,8	14,8	x	3,4	x	x
2006 %	—	46,9	1,9	98,1	—	41,1	15,4	x	x	x	x
533003 Bad Camberg, Stadt											
2011 Anzahl	10 981	5 231	154	5 077	172 790	76 040	69 130	25 205	x	2 415	x
2011 gewichtet	—	—	—	—	—	2 234	2 031	741	x	71	x
2006 Anzahl	10 891	5 251	108	5 143	176 148	82 975	75 440	12 412	5 321	x	x
2006 gewichtet	—	—	—	—	—	2 423	2 203	362	155	x	x
2011 %	—	47,6	2,9	97,0	—	44,0	40,0	14,6	x	1,4	x
2006 %	—	48,2	2,1	97,9	—	47,1	42,8	7,0	3,0	x	x
533004 Dornburg											
2011 Anzahl	6 612	3 307	91	3 216	92 822	53 074	24 590	x	x	x	x
2011 gewichtet	—	—	—	—	—	1 839	852	x	x	x	x
2006 Anzahl	6 644	3 399	81	3 318	94 889	58 587	22 833	x	x	x	x
2006 gewichtet	—	—	—	—	—	2 049	798	x	x	x	x
2011 %	—	50,0	2,8	96,8	—	57,2	26,5	x	x	x	x
2006 %	—	51,2	2,4	97,6	—	61,7	24,1	x	x	x	x
533005 Elbtal											
2011 Anzahl	1 842	845	40	805	11 390	3 709	3 152	x	x	x	x
2011 gewichtet	—	—	—	—	—	262	223	x	x	x	x
2006 Anzahl	1 896	864	27	837	11 771	5 084	3 192	x	x	x	x
2006 gewichtet	—	—	—	—	—	362	227	x	x	x	x
2011 %	—	45,9	4,7	97,7	—	32,6	27,7	x	x	x	x
2006 %	—	45,6	3,1	96,9	—	43,2	27,1	x	x	x	x
533006 Elz											
2011 Anzahl	5 993	2 739	93	2 646	76 352	41 989	21 943	x	x	x	x
2011 gewichtet	—	—	—	—	—	1 455	760	x	x	x	x
2006 Anzahl	6 056	2 699	67	2 632	77 217	46 872	16 890	2 812	x	x	x
2006 gewichtet	—	—	—	—	—	1 598	576	96	x	x	x
2011 %	—	45,7	3,4	96,0	—	55,0	28,7	x	x	x	x
2006 %	—	44,6	2,5	97,5	—	60,7	21,9	3,6	x	x	x

2011 und 2006 nach Gemeinden

Von den gültigen Stimmen entfielen auf														Merkmal
REP	NPD	BIG	AGP	Die PARTEI	DKP	Tier-schutz-partei	APPD	BüSo	AUF	ödp	Wähler-gruppen (Seite 190)	darunter Freie Wähler	Son-stige	
														532022 Waldsolms
x	x	x	x	x	x	x	x	x	x	x	15 362	10 953	x	2011 Anzahl
x	x	x	x	x	x	x	x	x	x	x	602	429	x	2011 gewichtet
x	x	x	x	x	x	x	x	x	x	x	12 608	8 592	734	2006 Anzahl
x	x	x	x	x	x	x	x	x	x	x	511	348	30	2006 gewichtet
x	x	x	x	x	x	x	x	x	x	x	29,8	21,2	x	2011 %
x	x	x	x	x	x	x	x	x	x	x	22,9	15,6	1,3	2006 %
														532023 Wetzlar, Stadt
x	x	x	x	x	x	x	x	x	x	x	73 476	73 476	x	2011 Anzahl
x	x	x	x	x	x	x	x	x	x	x	1 351	1 351	x	2011 gewichtet
x	x	x	x	x	x	x	x	x	x	x	76 002	76 002	x	2006 Anzahl
x	x	x	x	x	x	x	x	x	x	x	1 404	1 404	x	2006 gewichtet
x	x	x	x	x	x	x	x	x	x	x	9,2	9,2	x	2011 %
x	x	x	x	x	x	x	x	x	x	x	10,1	10,1	x	2006 %
														533 Lkr. Limburg-Weilburg
x	x	x	x	x	x	x	x	x	x	x	314 656	166 187	x	2011 Anzahl
x	x	x	x	x	x	x	x	x	x	x	11 042	5 803	x	2011 gewichtet
x	x	x	x	x	x	x	x	x	x	x	299 032	173 050	x	2006 Anzahl
x	x	x	x	x	x	x	x	x	x	x	10 238	5 770	x	2006 gewichtet
x	x	x	x	x	x	x	x	x	x	x	18,3	9,6	x	2011 %
x	x	x	x	x	x	x	x	x	x	x	17,0	9,6	x	2006 %
														533001 Beselich
x	x	x	x	x	x	x	x	x	x	x	19 143	x	x	2011 Anzahl
x	x	x	x	x	x	x	x	x	x	x	814	x	x	2011 gewichtet
x	x	x	x	x	x	x	x	x	x	x	5 490	x	x	2006 Anzahl
x	x	x	x	x	x	x	x	x	x	x	239	x	x	2006 gewichtet
x	x	x	x	x	x	x	x	x	x	x	39,4	x	x	2011 %
x	x	x	x	x	x	x	x	x	x	x	12,2	x	x	2006 %
														533002 Brechen
x	x	x	x	x	x	x	x	x	x	x	33 763	19 384	x	2011 Anzahl
x	x	x	x	x	x	x	x	x	x	x	1 163	668	x	2011 gewichtet
x	x	x	x	x	x	x	x	x	x	x	30 317	16 230	x	2006 Anzahl
x	x	x	x	x	x	x	x	x	x	x	1 053	564	x	2006 gewichtet
x	x	x	x	x	x	x	x	x	x	x	47,0	27,0	x	2011 %
x	x	x	x	x	x	x	x	x	x	x	43,5	23,3	x	2006 %
														533003 Bad Camberg, Stadt
x	x	x	x	x	x	x	x	x	x	x	x	x	x	2011 Anzahl
x	x	x	x	x	x	x	x	x	x	x	x	x	x	2011 gewichtet
x	x	x	x	x	x	x	x	x	x	x	x	x	x	2006 Anzahl
x	x	x	x	x	x	x	x	x	x	x	x	x	x	2006 gewichtet
x	x	x	x	x	x	x	x	x	x	x	x	x	x	2011 %
x	x	x	x	x	x	x	x	x	x	x	x	x	x	2006 %
														533004 Dornburg
x	x	x	x	x	x	x	x	x	x	x	15 158	15 158	x	2011 Anzahl
x	x	x	x	x	x	x	x	x	x	x	525	525	x	2011 gewichtet
x	x	x	x	x	x	x	x	x	x	x	13 469	13 469	x	2006 Anzahl
x	x	x	x	x	x	x	x	x	x	x	471	471	x	2006 gewichtet
x	x	x	x	x	x	x	x	x	x	x	16,3	16,3	x	2011 %
x	x	x	x	x	x	x	x	x	x	x	14,2	14,2	x	2006 %
														533005 Elbtal
x	x	x	x	x	x	x	x	x	x	x	4 529	1 239	x	2011 Anzahl
x	x	x	x	x	x	x	x	x	x	x	321	88	x	2011 gewichtet
x	x	x	x	x	x	x	x	x	x	x	3 495	1 592	x	2006 Anzahl
x	x	x	x	x	x	x	x	x	x	x	249	113	x	2006 gewichtet
x	x	x	x	x	x	x	x	x	x	x	39,8	10,9	x	2011 %
x	x	x	x	x	x	x	x	x	x	x	29,7	13,5	x	2006 %
														533006 Elz
x	x	x	x	x	x	x	x	x	x	x	12 420	12 420	x	2011 Anzahl
x	x	x	x	x	x	x	x	x	x	x	430	430	x	2011 gewichtet
x	x	x	x	x	x	x	x	x	x	x	10 643	10 643	x	2006 Anzahl
x	x	x	x	x	x	x	x	x	x	x	363	363	x	2006 gewichtet
x	x	x	x	x	x	x	x	x	x	x	16,3	16,3	x	2011 %
x	x	x	x	x	x	x	x	x	x	x	13,8	13,8	x	2006 %

12. Ergebnisse der Gemeindewahlen

Merkmal	Wahlbe- rechtigte	Wählerinnen und Wähler ---- Wahlbe- teiligung	Abgegebene Stimmzettel		Gültige Stimmen	CDU	SPD	GRÜNE	FDP	DIE LINKE	PIRA- TEN
			ungültig	gültig							
533007 Hadamar, Stadt											
2011 Anzahl	9 191	3 993	176	3 817	123 639	53 076	25 927	x	2 658	1 590	x
2011 gewichtet	—	—	—	—	—	1 639	800	x	82	49	x
2006 Anzahl	9 029	4 017	142	3 875	128 041	47 339	22 200	x	x	x	x
2006 gewichtet	—	—	—	—	—	1 433	672	x	x	x	x
2011 %	—	43,4	4,4	96,3	—	42,9	21,0	x	2,1	1,3	x
2006 %	—	44,5	3,5	96,5	—	37,0	17,3	x	x	x	x
533008 Hünfelden											
2011 Anzahl	7 906	3 834	102	3 732	106 293	36 671	45 118	x	x	584	x
2011 gewichtet	—	—	—	—	—	1 288	1 584	x	x	21	x
2006 Anzahl	7 906	3 609	117	3 492	115 214	46 707	47 039	x	2 910	x	x
2006 gewichtet	—	—	—	—	—	1 416	1 426	x	88	x	x
2011 %	—	48,5	2,7	97,2	—	34,5	42,4	x	x	0,5	x
2006 %	—	45,6	3,2	96,8	—	40,5	40,8	x	2,5	x	x
533009 Limburg a. d. Lahn, Kreisstadt											
2011 Anzahl	25 413	11 048	400	10 648	442 102	186 653	121 413	68 348	20 984	3 513	x
2011 gewichtet	—	—	—	—	—	4 496	2 924	1 646	505	85	x
2006 Anzahl	25 312	10 772	352	10 420	434 313	228 289	106 331	39 025	18 642	x	x
2006 gewichtet	—	—	—	—	—	5 477	2 551	936	447	x	x
2011 %	—	43,5	3,6	96,5	—	42,2	27,5	15,5	4,7	0,8	x
2006 %	—	42,6	3,3	96,7	—	52,6	24,5	9,0	4,3	x	x
533010 Löhnberg											
2011 Anzahl	3 364	1 722	60	1 662	35 914	6 643	17 715	x	x	x	x
2011 gewichtet	—	—	—	—	—	307	820	x	x	x	x
2006 Anzahl	3 512	1 723	51	1 672	36 069	6 538	16 341	x	x	x	x
2006 gewichtet	—	—	—	—	—	303	757	x	x	x	x
2011 %	—	51,2	3,5	96,8	—	18,5	49,3	x	x	x	x
2006 %	—	49,1	3,0	97,0	—	18,1	45,3	x	x	x	x
533011 Mengerskirchen, Marktflücken											
2011 Anzahl	4 539	2 437	105	2 332	53 154	30 696	15 927	x	x	x	x
2011 gewichtet	—	—	—	—	—	1 347	699	x	x	x	x
2006 Anzahl	4 655	2 201	76	2 125	47 627	28 099	13 339	x	x	x	x
2006 gewichtet	—	—	—	—	—	1 254	595	x	x	x	x
2011 %	—	53,7	4,3	94,6	—	57,7	30,0	x	x	x	x
2006 %	—	47,3	3,5	96,5	—	59,0	28,0	x	x	x	x
533012 Merenberg, Marktflücken											
2011 Anzahl	2 630	1 283	30	1 253	26 382	9 072	12 541	2 394	x	x	x
2011 gewichtet	—	—	—	—	—	431	596	114	x	x	x
2006 Anzahl	2 632	1 441	38	1 403	29 796	11 823	11 824	1 798	x	x	x
2006 gewichtet	—	—	—	—	—	557	557	85	x	x	x
2011 %	—	48,8	2,3	94,5	—	34,4	47,5	9,1	x	x	x
2006 %	—	54,7	2,6	97,4	—	39,7	39,7	6,0	x	x	x
533013 Runkel, Stadt											
2011 Anzahl	7 600	3 746	112	3 634	100 562	35 015	42 402	5 110	x	304	x
2011 gewichtet	—	—	—	—	—	1 265	1 532	185	x	11	x
2006 Anzahl	7 618	3 433	73	3 360	91 425	38 724	40 912	x	x	x	x
2006 gewichtet	—	—	—	—	—	1 423	1 504	x	x	x	x
2011 %	—	49,3	3,0	95,5	—	34,8	42,2	5,1	x	0,3	x
2006 %	—	45,1	2,1	97,9	—	42,4	44,7	x	x	x	x
533014 Selters (Taunus)											
2011 Anzahl	6 647	2 269	72	2 197	61 914	30 660	16 342	x	x	x	x
2011 gewichtet	—	—	—	—	—	1 088	580	x	x	x	x
2006 Anzahl	6 709	2 885	75	2 810	79 087	37 726	22 522	x	x	x	x
2006 gewichtet	—	—	—	—	—	1 340	800	x	x	x	x
2011 %	—	34,1	3,2	97,5	—	49,5	26,4	x	x	x	x
2006 %	—	43,0	2,6	97,4	—	47,7	28,5	x	x	x	x
533015 Villmar, Marktflücken											
2011 Anzahl	5 651	2 964	69	2 895	82 184	28 492	35 508	x	x	x	x
2011 gewichtet	—	—	—	—	—	1 004	1 251	x	x	x	x
2006 Anzahl	5 764	3 094	86	3 008	81 391	34 918	34 014	x	1 756	x	x
2006 gewichtet	—	—	—	—	—	1 290	1 257	x	65	x	x
2011 %	—	52,5	2,3	98,3	—	34,7	43,2	x	x	x	x
2006 %	—	53,7	2,8	97,2	—	42,9	41,8	x	2,2	x	x

2011 und 2006 nach Gemeinden

Von den gültigen Stimmen entfielen auf														Merkmal
REP	NPD	BIG	AGP	Die PARTEI	DKP	Tier-schutz-partei	APPD	BüSo	AUF	ödp	Wähler-gruppen (Seite 190)	darunter Freie Wähler	Son-stige	
														533007 Hadamar, Stadt
x	x	x	x	x	x	x	x	x	x	x	40 388	24 884	x	2011 Anzahl
x	x	x	x	x	x	x	x	x	x	x	1 247	768	x	2011 gewichtet
x	x	x	x	x	x	x	x	x	x	x	58 502	30 257	x	2006 Anzahl
x	x	x	x	x	x	x	x	x	x	x	1 770	916	x	2006 gewichtet
x	x	x	x	x	x	x	x	x	x	x	32,7	20,1	x	2011 %
x	x	x	x	x	x	x	x	x	x	x	45,7	23,6	x	2006 %
														533008 Hünfelden
x	x	x	x	x	x	x	x	x	x	x	23 920	18 190	x	2011 Anzahl
x	x	x	x	x	x	x	x	x	x	x	840	639	x	2011 gewichtet
x	x	x	x	x	x	x	x	x	x	x	18 558	18 558	x	2006 Anzahl
x	x	x	x	x	x	x	x	x	x	x	562	562	x	2006 gewichtet
x	x	x	x	x	x	x	x	x	x	x	22,5	17,1	x	2011 %
x	x	x	x	x	x	x	x	x	x	x	16,1	16,1	x	2006 %
														533009 Limburg a. d. Lahn, Kreisstadt
x	x	x	x	x	x	x	x	x	x	x	41 191	22 998	x	2011 Anzahl
x	x	x	x	x	x	x	x	x	x	x	992	554	x	2011 gewichtet
x	x	x	x	x	x	x	x	x	x	x	42 026	25 767	x	2006 Anzahl
x	x	x	x	x	x	x	x	x	x	x	1 008	618	x	2006 gewichtet
x	x	x	x	x	x	x	x	x	x	x	9,3	5,2	x	2011 %
x	x	x	x	x	x	x	x	x	x	x	9,7	5,9	x	2006 %
														533010 Löhnberg
x	x	x	x	x	x	x	x	x	x	x	11 556	11 556	x	2011 Anzahl
x	x	x	x	x	x	x	x	x	x	x	535	535	x	2011 gewichtet
x	x	x	x	x	x	x	x	x	x	x	13 190	13 190	x	2006 Anzahl
x	x	x	x	x	x	x	x	x	x	x	611	611	x	2006 gewichtet
x	x	x	x	x	x	x	x	x	x	x	32,2	32,2	x	2011 %
x	x	x	x	x	x	x	x	x	x	x	36,6	36,6	x	2006 %
														533011 Mengerskirchen, Marktflecken
x	x	x	x	x	x	x	x	x	x	x	6 531	5 438	x	2011 Anzahl
x	x	x	x	x	x	x	x	x	x	x	287	239	x	2011 gewichtet
x	x	x	x	x	x	x	x	x	x	x	6 189	6 189	x	2006 Anzahl
x	x	x	x	x	x	x	x	x	x	x	276	276	x	2006 gewichtet
x	x	x	x	x	x	x	x	x	x	x	12,3	10,2	x	2011 %
x	x	x	x	x	x	x	x	x	x	x	13,0	13,0	x	2006 %
														533012 Merenberg, Marktflecken
x	x	x	x	x	x	x	x	x	x	x	2 375	2 375	x	2011 Anzahl
x	x	x	x	x	x	x	x	x	x	x	113	113	x	2011 gewichtet
x	x	x	x	x	x	x	x	x	x	x	4 351	4 351	x	2006 Anzahl
x	x	x	x	x	x	x	x	x	x	x	205	205	x	2006 gewichtet
x	x	x	x	x	x	x	x	x	x	x	9,0	9,0	x	2011 %
x	x	x	x	x	x	x	x	x	x	x	14,6	14,6	x	2006 %
														533013 Runkel, Stadt
x	x	x	x	x	x	x	x	x	x	x	17 731	x	x	2011 Anzahl
x	x	x	x	x	x	x	x	x	x	x	641	x	x	2011 gewichtet
x	x	x	x	x	x	x	x	x	x	x	11 789	x	x	2006 Anzahl
x	x	x	x	x	x	x	x	x	x	x	433	x	x	2006 gewichtet
x	x	x	x	x	x	x	x	x	x	x	17,6	x	x	2011 %
x	x	x	x	x	x	x	x	x	x	x	12,9	x	x	2006 %
														533014 Selters (Taunus)
x	x	x	x	x	x	x	x	x	x	x	14 912	7 538	x	2011 Anzahl
x	x	x	x	x	x	x	x	x	x	x	529	267	x	2011 gewichtet
x	x	x	x	x	x	x	x	x	x	x	18 839	9 849	x	2006 Anzahl
x	x	x	x	x	x	x	x	x	x	x	669	350	x	2006 gewichtet
x	x	x	x	x	x	x	x	x	x	x	24,1	12,2	x	2011 %
x	x	x	x	x	x	x	x	x	x	x	23,8	12,5	x	2006 %
														533015 Villmar, Marktflecken
x	x	x	x	x	x	x	x	x	x	x	18 184	6 335	x	2011 Anzahl
x	x	x	x	x	x	x	x	x	x	x	640	223	x	2011 gewichtet
x	x	x	x	x	x	x	x	x	x	x	10 703	6 261	x	2006 Anzahl
x	x	x	x	x	x	x	x	x	x	x	396	231	x	2006 gewichtet
x	x	x	x	x	x	x	x	x	x	x	22,1	7,7	x	2011 %
x	x	x	x	x	x	x	x	x	x	x	13,2	7,7	x	2006 %

12. Ergebnisse der Gemeindewahlen

Merkmal	Wahlbe- rechtigte	Wählerinnen und Wähler ---- Wahlbe- teiligung	Abgegebene Stimmzettel		Gültige Stimmen	CDU	SPD	GRÜNE	FDP	DIE LINKE	PIRA- TEN
			ungültig	gültig							
533016 Waldbrunn (Westerwald)											
2011 Anzahl	4 578	2 236	89	2 147	60 063	29 280	12 782	x	x	x	x
2011 gewichtet	—	—	—	—	—	1 047	457	x	x	x	x
2006 Anzahl	4 624	2 197	78	2 119	60 077	34 373	11 516	x	x	x	x
2006 gewichtet	—	—	—	—	—	1 212	406	x	x	x	x
2011 %	—	48,8	4,0	96,3	—	48,7	21,3	x	x	x	x
2006 %	—	47,5	3,6	96,4	—	57,2	19,2	x	x	x	x
533017 Weilburg, Stadt											
2011 Anzahl	10 108	4 689	173	4 516	153 025	51 987	57 541	20 417	9 239	x	x
2011 gewichtet	—	—	—	—	—	1 534	1 698	603	273	x	x
2006 Anzahl	10 277	4 460	135	4 325	147 387	52 173	59 298	9 563	9 659	x	x
2006 gewichtet	—	—	—	—	—	1 531	1 740	281	283	x	x
2011 %	—	46,4	3,7	97,5	—	34,0	37,6	13,3	6,0	x	x
2006 %	—	43,4	3,0	97,0	—	35,4	40,2	6,5	6,6	x	x
533018 Weilmünster, Marktflecken											
2011 Anzahl	7 137	3 516	98	3 418	97 365	36 913	44 270	x	x	x	x
2011 gewichtet	—	—	—	—	—	1 296	1 554	x	x	x	x
2006 Anzahl	7 242	3 505	101	3 404	95 389	39 297	41 154	x	x	x	x
2006 gewichtet	—	—	—	—	—	1 402	1 469	x	x	x	x
2011 %	—	49,3	2,8	96,8	—	37,9	45,5	x	x	x	x
2006 %	—	48,4	2,9	97,1	—	41,2	43,1	x	x	x	x
533019 Weinbach											
2011 Anzahl	3 721	1 945	69	1 876	26 195	8 093	9 549	2 945	x	777	x
2011 gewichtet	—	—	—	—	—	580	684	211	x	56	x
2006 Anzahl	3 764	1 974	50	1 924	26 543	7 827	11 612	1 453	x	x	x
2006 gewichtet	—	—	—	—	—	567	842	105	x	x	x
2011 %	—	52,3	3,5	97,8	—	30,9	36,5	11,2	x	3,0	x
2006 %	—	52,4	2,5	97,5	—	29,5	43,7	5,5	x	x	x
534 Lkr. Marburg-Biedenkopf											
2011 Anzahl	187 765	94 359	3 047	91 312	3 326 190	982 039	1 264 144	489 513	75 715	12 118	29 665
2011 gewichtet	—	—	—	—	—	28 544	34 868	11 056	1 886	386	531
2006 Anzahl	186 211	88 407	2 590	85 817	3 106 964	1 118 444	1 113 416	296 793	98 794	2 549	x
2006 gewichtet	—	—	—	—	—	31 645	31 470	6 411	2 235	90	x
2011 %	—	50,3	3,2	96,1	—	31,3	38,2	12,1	2,1	0,4	0,6
2006 %	—	47,5	2,9	97,1	—	36,9	36,7	7,5	2,6	0,1	x
534001 Amöneburg, Stadt											
2011 Anzahl	4 075	2 757	149	2 608	54 362	20 784	13 462	x	1 365	x	x
2011 gewichtet	—	—	—	—	—	997	646	x	65	x	x
2006 Anzahl	4 106	2 153	78	2 075	56 506	25 517	12 963	x	x	x	x
2006 gewichtet	—	—	—	—	—	937	476	x	x	x	x
2011 %	—	67,7	5,4	96,6	—	38,2	24,8	x	2,5	x	x
2006 %	—	52,4	3,6	96,4	—	45,2	22,9	x	x	x	x
534002 Angelburg											
2011 Anzahl	2 789	1 925	105	1 820	39 013	10 323	18 538	x	x	x	x
2011 gewichtet	—	—	—	—	—	482	865	x	x	x	x
2006 Anzahl	2 729	1 271	33	1 238	26 845	7 897	12 357	x	x	x	x
2006 gewichtet	—	—	—	—	—	364	570	x	x	x	x
2011 %	—	69,0	5,5	97,1	—	26,5	47,5	x	x	x	x
2006 %	—	46,6	2,6	97,4	—	29,4	46,0	x	x	x	x
534003 Bad Endbach											
2011 Anzahl	6 554	2 561	114	2 447	55 220	22 136	20 879	x	x	x	x
2011 gewichtet	—	—	—	—	—	981	925	x	x	x	x
2006 Anzahl	6 668	2 439	116	2 323	64 081	23 088	22 778	x	x	x	x
2006 gewichtet	—	—	—	—	—	837	826	x	x	x	x
2011 %	—	39,1	4,5	98,0	—	40,1	37,8	x	x	x	x
2006 %	—	36,6	4,8	95,2	—	36,0	35,5	x	x	x	x
534004 Biedenkopf, Stadt											
2011 Anzahl	10 467	4 710	116	4 594	158 557	44 306	59 547	x	4 962	x	x
2011 gewichtet	—	—	—	—	—	1 284	1 725	x	144	x	x
2006 Anzahl	10 707	4 582	147	4 435	152 334	48 109	51 203	x	6 696	x	x
2006 gewichtet	—	—	—	—	—	1 401	1 491	x	195	x	x
2011 %	—	45,0	2,5	97,1	—	27,9	37,6	x	3,1	x	x
2006 %	—	42,8	3,2	96,8	—	31,6	33,6	x	4,4	x	x

2011 und 2006 nach Gemeinden

Von den gültigen Stimmen entfielen auf														Merkmal
REP	NPD	BIG	AGP	Die PARTEI	DKP	Tier-schutz-partei	APPD	BüSo	AUF	ödp	Wähler-gruppen (Seite 190)	darunter Freie Wähler	Son-stige	
														533016 Waldbrunn (Westerwald)
x	x	x	x	x	x	x	x	x	x	x	18 001	x	x	2011 Anzahl
x	x	x	x	x	x	x	x	x	x	x	643	x	x	2011 gewichtet
x	x	x	x	x	x	x	x	x	x	x	14 188	x	x	2006 Anzahl
x	x	x	x	x	x	x	x	x	x	x	500	x	x	2006 gewichtet
x	x	x	x	x	x	x	x	x	x	x	30,0	x	x	2011 %
x	x	x	x	x	x	x	x	x	x	x	23,6	x	x	2006 %
														533017 Weilburg, Stadt
x	x	x	x	x	x	x	x	x	x	x	13 841	13 841	x	2011 Anzahl
x	x	x	x	x	x	x	x	x	x	x	408	408	x	2011 gewichtet
x	x	x	x	x	x	x	x	x	x	x	16 694	16 694	x	2006 Anzahl
x	x	x	x	x	x	x	x	x	x	x	490	490	x	2006 gewichtet
x	x	x	x	x	x	x	x	x	x	x	9,0	9,0	x	2011 %
x	x	x	x	x	x	x	x	x	x	x	11,3	11,3	x	2006 %
														533018 Weilmünster, Marktflecken
x	x	x	x	x	x	x	x	x	x	x	16 182	x	x	2011 Anzahl
x	x	x	x	x	x	x	x	x	x	x	568	x	x	2011 gewichtet
x	x	x	x	x	x	x	x	x	x	x	14 938	x	x	2006 Anzahl
x	x	x	x	x	x	x	x	x	x	x	533	x	x	2006 gewichtet
x	x	x	x	x	x	x	x	x	x	x	16,6	x	x	2011 %
x	x	x	x	x	x	x	x	x	x	x	15,7	x	x	2006 %
														533019 Weinbach
x	x	x	x	x	x	x	x	x	x	x	4 831	4 831	x	2011 Anzahl
x	x	x	x	x	x	x	x	x	x	x	346	346	x	2011 gewichtet
x	x	x	x	x	x	x	x	x	x	x	5 651	x	x	2006 Anzahl
x	x	x	x	x	x	x	x	x	x	x	410	x	x	2006 gewichtet
x	x	x	x	x	x	x	x	x	x	x	18,4	18,4	x	2011 %
x	x	x	x	x	x	x	x	x	x	x	21,3	x	x	2006 %
														534 Lkr. Marburg-Biedenkopf
10 985	x	x	x	x	x	x	7 584	x	x	1 878	452 549	188 901	x	2011 Anzahl
319	x	x	x	x	x	x	136	x	x	34	13 554	6 460	x	2011 gewichtet
18 578	x	x	x	x	x	x	7 679	x	x	x	450 711	179 600	x	2006 Anzahl
608	x	x	x	x	x	x	136	x	x	x	13 227	6 591	x	2006 gewichtet
0,3	x	x	x	x	x	x	0,1	x	x	0,0	14,8	7,1	x	2011 %
0,7	x	x	x	x	x	x	0,2	x	x	x	15,4	7,7	x	2006 %
														534001 Amöneburg, Stadt
x	x	x	x	x	x	x	x	x	x	x	18 751	12 276	x	2011 Anzahl
x	x	x	x	x	x	x	x	x	x	x	900	589	x	2011 gewichtet
x	x	x	x	x	x	x	x	x	x	x	18 026	10 602	x	2006 Anzahl
x	x	x	x	x	x	x	x	x	x	x	662	389	x	2006 gewichtet
x	x	x	x	x	x	x	x	x	x	x	34,5	22,6	x	2011 %
x	x	x	x	x	x	x	x	x	x	x	31,9	18,8	x	2006 %
														534002 Angelburg
x	x	x	x	x	x	x	x	x	x	x	10 152	10 152	x	2011 Anzahl
x	x	x	x	x	x	x	x	x	x	x	474	474	x	2011 gewichtet
x	x	x	x	x	x	x	x	x	x	x	6 591	6 591	x	2006 Anzahl
x	x	x	x	x	x	x	x	x	x	x	304	304	x	2006 gewichtet
x	x	x	x	x	x	x	x	x	x	x	26,0	26,0	x	2011 %
x	x	x	x	x	x	x	x	x	x	x	24,6	24,6	x	2006 %
														534003 Bad Endbach
x	x	x	x	x	x	x	x	x	x	x	12 205	10 092	x	2011 Anzahl
x	x	x	x	x	x	x	x	x	x	x	541	447	x	2011 gewichtet
x	x	x	x	x	x	x	x	x	x	x	18 215	14 397	x	2006 Anzahl
x	x	x	x	x	x	x	x	x	x	x	660	522	x	2006 gewichtet
x	x	x	x	x	x	x	x	x	x	x	22,1	18,3	x	2011 %
x	x	x	x	x	x	x	x	x	x	x	28,4	22,5	x	2006 %
														534004 Biedenkopf, Stadt
x	x	x	x	x	x	x	x	x	x	x	49 742	30 510	x	2011 Anzahl
x	x	x	x	x	x	x	x	x	x	x	1 441	884	x	2011 gewichtet
x	x	x	x	x	x	x	x	x	x	x	46 326	17 957	x	2006 Anzahl
x	x	x	x	x	x	x	x	x	x	x	1 349	523	x	2006 gewichtet
x	x	x	x	x	x	x	x	x	x	x	31,4	19,2	x	2011 %
x	x	x	x	x	x	x	x	x	x	x	30,4	11,8	x	2006 %

12. Ergebnisse der Gemeindewahlen

Merkmal	Wahlberechtigte	Wählerinnen und Wähler ---- Wahlbeteiligung	Abgegebene Stimmzettel		Gültige Stimmen	CDU	SPD	GRÜNE	FDP	DIE LINKE	PIRATEN
			ungültig	gültig							
534005 Breidenbach											
2011 Anzahl	4 967	2 300	40	2 260	56 225	19 769	24 438	x	x	x	x
2011 gewichtet	—	—	—	—	—	795	982	x	x	x	x
2006 Anzahl	5 034	2 182	48	2 134	52 319	20 960	21 457	x	x	x	x
2006 gewichtet	—	—	—	—	—	855	875	x	x	x	x
2011 %	—	46,3	1,7	96,5	—	35,2	43,5	x	x	x	x
2006 %	—	43,3	2,2	97,8	—	40,1	41,0	x	x	x	x
534006 Cölbe											
2011 Anzahl	5 365	2 751	103	2 648	77 550	18 800	23 790	21 997	1 736	x	x
2011 gewichtet	—	—	—	—	—	642	812	751	59	x	x
2006 Anzahl	5 293	2 480	68	2 412	70 753	19 703	26 867	11 462	x	x	x
2006 gewichtet	—	—	—	—	—	672	916	391	x	x	x
2011 %	—	51,3	3,7	97,7	—	24,2	30,7	28,4	2,2	x	x
2006 %	—	46,9	2,7	97,3	—	27,8	38,0	16,2	x	x	x
534007 Dautphetal											
2011 Anzahl	9 055	4 487	114	4 373	121 728	48 782	50 301	x	x	x	x
2011 gewichtet	—	—	—	—	—	1 752	1 807	x	x	x	x
2006 Anzahl	9 030	4 589	124	4 465	121 925	50 628	51 926	x	x	x	x
2006 gewichtet	—	—	—	—	—	1 854	1 902	x	x	x	x
2011 %	—	49,6	2,5	96,2	—	40,1	41,3	x	x	x	x
2006 %	—	50,8	2,7	97,3	—	41,5	42,6	x	x	x	x
534008 Ebsdorfergrund											
2011 Anzahl	7 204	4 041	131	3 910	111 800	25 615	57 620	14 435	x	x	x
2011 gewichtet	—	—	—	—	—	896	2 015	505	x	x	x
2006 Anzahl	7 079	4 114	125	3 989	111 059	31 058	59 478	4 843	x	x	x
2006 gewichtet	—	—	—	—	—	1 116	2 136	174	x	x	x
2011 %	—	56,1	3,2	96,8	—	22,9	51,5	12,9	x	x	x
2006 %	—	58,1	3,0	97,0	—	28,0	53,6	4,4	x	x	x
534009 Fronhausen											
2011 Anzahl	3 321	2 108	46	2 062	44 238	17 796	12 589	x	x	x	x
2011 gewichtet	—	—	—	—	—	829	587	x	x	x	x
2006 Anzahl	3 338	2 038	42	1 996	43 107	15 223	13 071	x	x	x	x
2006 gewichtet	—	—	—	—	—	705	605	x	x	x	x
2011 %	—	63,5	2,2	96,1	—	40,2	28,5	x	x	x	x
2006 %	—	61,1	2,1	97,9	—	35,3	30,3	x	x	x	x
534010 Gladenbach, Stadt											
2011 Anzahl	9 633	4 571	157	4 414	151 654	69 343	57 294	x	x	x	x
2011 gewichtet	—	—	—	—	—	2 018	1 668	x	x	x	x
2006 Anzahl	9 615	4 772	157	4 615	155 612	79 228	54 101	x	x	x	x
2006 gewichtet	—	—	—	—	—	2 350	1 604	x	x	x	x
2011 %	—	47,5	3,4	97,4	—	45,7	37,8	x	x	x	x
2006 %	—	49,6	3,3	96,7	—	50,9	34,8	x	x	x	x
534011 Kirchhain, Stadt											
2011 Anzahl	12 772	6 455	185	6 270	217 679	86 960	84 438	31 792	8 337	6 152	x
2011 gewichtet	—	—	—	—	—	2 505	2 432	916	240	177	x
2006 Anzahl	12 766	6 839	197	6 642	232 579	94 494	93 634	22 248	13 171	x	x
2006 gewichtet	—	—	—	—	—	2 699	2 674	635	376	x	x
2011 %	—	50,5	2,9	97,3	—	39,9	38,8	14,6	3,8	2,8	x
2006 %	—	53,6	2,9	97,1	—	40,6	40,3	9,6	5,7	x	x
534012 Lahntal											
2011 Anzahl	5 237	2 687	53	2 634	76 937	15 707	36 917	11 683	x	x	x
2011 gewichtet	—	—	—	—	—	538	1 264	400	x	x	x
2006 Anzahl	5 141	2 680	64	2 616	74 496	16 512	38 290	5 629	x	x	x
2006 gewichtet	—	—	—	—	—	580	1 345	198	x	x	x
2011 %	—	51,3	2,0	97,6	—	20,4	48,0	15,2	x	x	x
2006 %	—	52,1	2,4	97,6	—	22,2	51,4	7,6	x	x	x
534013 Lohra											
2011 Anzahl	4 518	2 497	73	2 424	69 440	18 408	24 497	8 070	x	x	x
2011 gewichtet	—	—	—	—	—	643	855	282	x	x	x
2006 Anzahl	4 511	2 322	66	2 256	63 617	18 743	24 551	x	x	x	x
2006 gewichtet	—	—	—	—	—	665	871	x	x	x	x
2011 %	—	55,3	2,9	98,1	—	26,5	35,3	11,6	x	x	x
2006 %	—	51,5	2,8	97,2	—	29,5	38,6	x	x	x	x

2011 und 2006 nach Gemeinden

Von den gültigen Stimmen entfielen auf														Merkmal
REP	NPD	BIG	AGP	Die PARTEI	DKP	Tier-schutz-partei	APPD	BüSo	AUF	ödp	Wähler-gruppen (Seite 190)	darunter Freie Wähler	Son-stige	
														534005 Breidenbach
x	x	x	x	x	x	x	x	x	x	x	12 018	12 018	x	2011 Anzahl
x	x	x	x	x	x	x	x	x	x	x	483	483	x	2011 gewichtet
x	x	x	x	x	x	x	x	x	x	x	9 902	9 902	x	2006 Anzahl
x	x	x	x	x	x	x	x	x	x	x	404	404	x	2006 gewichtet
x	x	x	x	x	x	x	x	x	x	x	21,4	21,4	x	2011 %
x	x	x	x	x	x	x	x	x	x	x	18,9	18,9	x	2006 %
														534006 Cölbe
x	x	x	x	x	x	x	x	x	x	x	11 227	11 227	x	2011 Anzahl
x	x	x	x	x	x	x	x	x	x	x	383	383	x	2011 gewichtet
x	x	x	x	x	x	x	x	x	x	x	12 721	12 721	x	2006 Anzahl
x	x	x	x	x	x	x	x	x	x	x	434	434	x	2006 gewichtet
x	x	x	x	x	x	x	x	x	x	x	14,5	14,5	x	2011 %
x	x	x	x	x	x	x	x	x	x	x	18,0	18,0	x	2006 %
														534007 Dautphetal
x	x	x	x	x	x	x	x	x	x	x	22 645	22 645	x	2011 Anzahl
x	x	x	x	x	x	x	x	x	x	x	814	814	x	2011 gewichtet
x	x	x	x	x	x	x	x	x	x	x	19 371	19 371	x	2006 Anzahl
x	x	x	x	x	x	x	x	x	x	x	709	709	x	2006 gewichtet
x	x	x	x	x	x	x	x	x	x	x	18,6	18,6	x	2011 %
x	x	x	x	x	x	x	x	x	x	x	15,9	15,9	x	2006 %
														534008 Ebsdorfergrund
x	x	x	x	x	x	x	x	x	x	x	14 130	14 130	x	2011 Anzahl
x	x	x	x	x	x	x	x	x	x	x	494	494	x	2011 gewichtet
x	x	x	x	x	x	x	x	x	x	x	15 680	15 680	x	2006 Anzahl
x	x	x	x	x	x	x	x	x	x	x	563	563	x	2006 gewichtet
x	x	x	x	x	x	x	x	x	x	x	12,6	12,6	x	2011 %
x	x	x	x	x	x	x	x	x	x	x	14,1	14,1	x	2006 %
														534009 Fronhausen
x	x	x	x	x	x	x	x	x	x	x	13 853	x	x	2011 Anzahl
x	x	x	x	x	x	x	x	x	x	x	646	x	x	2011 gewichtet
x	x	x	x	x	x	x	x	x	x	x	14 813	14 813	x	2006 Anzahl
x	x	x	x	x	x	x	x	x	x	x	686	686	x	2006 gewichtet
x	x	x	x	x	x	x	x	x	x	x	31,3	x	x	2011 %
x	x	x	x	x	x	x	x	x	x	x	34,4	34,4	x	2006 %
														534010 Gladenbach, Stadt
x	x	x	x	x	x	x	x	x	x	x	25 017	9 582	x	2011 Anzahl
x	x	x	x	x	x	x	x	x	x	x	728	279	x	2011 gewichtet
x	x	x	x	x	x	x	x	x	x	x	22 283	10 166	x	2006 Anzahl
x	x	x	x	x	x	x	x	x	x	x	661	301	x	2006 gewichtet
x	x	x	x	x	x	x	x	x	x	x	16,5	6,3	x	2011 %
x	x	x	x	x	x	x	x	x	x	x	14,3	6,5	x	2006 %
														534011 Kirchhain, Stadt
x	x	x	x	x	x	x	x	x	x	x	x	x	x	2011 Anzahl
x	x	x	x	x	x	x	x	x	x	x	x	x	x	2011 gewichtet
x	x	x	x	x	x	x	x	x	x	x	9 032	x	x	2006 Anzahl
x	x	x	x	x	x	x	x	x	x	x	258	x	x	2006 gewichtet
x	x	x	x	x	x	x	x	x	x	x	x	x	x	2011 %
x	x	x	x	x	x	x	x	x	x	x	3,9	x	x	2006 %
														534012 Lahntal
x	x	x	x	x	x	x	x	x	x	x	12 630	x	x	2011 Anzahl
x	x	x	x	x	x	x	x	x	x	x	432	x	x	2011 gewichtet
x	x	x	x	x	x	x	x	x	x	x	14 065	4 426	x	2006 Anzahl
x	x	x	x	x	x	x	x	x	x	x	494	155	x	2006 gewichtet
x	x	x	x	x	x	x	x	x	x	x	16,4	x	x	2011 %
x	x	x	x	x	x	x	x	x	x	x	18,9	5,9	x	2006 %
														534013 Lohra
x	x	x	x	x	x	x	x	x	x	x	18 465	3 002	x	2011 Anzahl
x	x	x	x	x	x	x	x	x	x	x	645	105	x	2011 gewichtet
x	x	x	x	x	x	x	x	x	x	x	20 323	3 217	x	2006 Anzahl
x	x	x	x	x	x	x	x	x	x	x	721	114	x	2006 gewichtet
x	x	x	x	x	x	x	x	x	x	x	26,6	4,3	x	2011 %
x	x	x	x	x	x	x	x	x	x	x	31,9	5,1	x	2006 %

12. Ergebnisse der Gemeindewahlen

Merkmal	Wahlbe- rechtigte	Wählerinnen und Wähler ---- Wahlbe- teiligung	Abgegebene Stimmzettel		Gültige Stimmen	CDU	SPD	GRÜNE	FDP	DIE LINKE	PIRA- TEN
			ungültig	gültig							
534014 Marburg, Universitätsstadt											
2011 Anzahl	56 230	28 492	984	27 508	1 536 733	353 196	573 805	346 679	38 697	x	29 665
2011 gewichtet	—	—	—	—	—	6 322	10 271	6 206	693	x	531
2006 Anzahl	54 567	23 941	754	23 187	1 306 069	417 484	430 503	230 086	63 810	x	x
2006 gewichtet	—	—	—	—	—	7 412	7 643	4 085	1 133	x	x
2011 %	—	50,7	3,5	96,4	—	23,0	37,3	22,6	2,5	x	1,9
2006 %	—	43,9	3,1	96,9	—	32,0	33,0	17,6	4,9	x	x
534015 Münchhausen											
2011 Anzahl	2 823	1 615	37	1 578	33 730	14 737	15 616	x	x	x	x
2011 gewichtet	—	—	—	—	—	689	731	x	x	x	x
2006 Anzahl	2 872	1 601	41	1 560	33 291	16 381	13 860	x	x	x	x
2006 gewichtet	—	—	—	—	—	768	649	x	x	x	x
2011 %	—	57,2	2,3	96,1	—	43,7	46,3	x	x	x	x
2006 %	—	55,7	2,6	97,4	—	49,2	41,6	x	x	x	x
534016 Neustadt (Hessen), Stadt											
2011 Anzahl	6 650	2 997	113	2 884	65 833	32 829	27 668	x	x	x	x
2011 gewichtet	—	—	—	—	—	1 438	1 212	x	x	x	x
2006 Anzahl	6 650	3 214	92	3 122	72 867	43 634	20 139	x	x	x	x
2006 gewichtet	—	—	—	—	—	1 870	863	x	x	x	x
2011 %	—	45,1	3,8	97,4	—	49,9	42,0	x	x	x	x
2006 %	—	48,3	2,9	97,1	—	59,9	27,6	x	x	x	x
534017 Rauschenberg, Stadt											
2011 Anzahl	3 593	1 848	59	1 789	38 257	12 254	10 798	7 466	x	x	x
2011 gewichtet	—	—	—	—	—	573	505	349	x	x	x
2006 Anzahl	3 676	1 925	58	1 867	39 528	12 987	14 378	4 097	x	x	x
2006 gewichtet	—	—	—	—	—	613	679	194	x	x	x
2011 %	—	51,4	3,2	97,3	—	32,0	28,2	19,5	x	x	x
2006 %	—	52,4	3,0	97,0	—	32,9	36,4	10,4	x	x	x
534018 Stadtallendorf, Stadt											
2011 Anzahl	14 382	5 978	232	5 746	197 615	89 099	65 042	20 069	12 420	x	x
2011 gewichtet	—	—	—	—	—	2 591	1 891	584	361	x	x
2006 Anzahl	14 357	6 017	163	5 854	198 204	93 874	64 279	x	x	x	x
2006 gewichtet	—	—	—	—	—	2 773	1 898	x	x	x	x
2011 %	—	41,6	3,9	96,4	—	45,1	32,9	10,2	6,3	x	x
2006 %	—	41,9	2,7	97,3	—	47,4	32,4	x	x	x	x
534019 Steffenberg											
2011 Anzahl	3 319	1 560	41	1 519	32 782	6 573	11 578	x	x	x	x
2011 gewichtet	—	—	—	—	—	305	536	x	x	x	x
2006 Anzahl	3 318	1 432	46	1 386	29 265	6 493	11 382	x	x	x	x
2006 gewichtet	—	—	—	—	—	308	539	x	x	x	x
2011 %	—	47,0	2,6	96,8	—	20,1	35,3	x	x	x	x
2006 %	—	43,2	3,2	96,8	—	22,2	38,9	x	x	x	x
534020 Weimar (Lahn)											
2011 Anzahl	5 619	3 167	86	3 081	67 134	19 567	23 577	9 901	3 428	x	x
2011 gewichtet	—	—	—	—	—	898	1 082	454	157	x	x
2006 Anzahl	5 559	3 085	73	3 012	87 204	30 730	30 542	7 491	5 731	x	x
2006 gewichtet	—	—	—	—	—	1 061	1 055	259	198	x	x
2011 %	—	56,4	2,7	98,0	—	29,1	35,1	14,7	5,1	x	x
2006 %	—	55,5	2,4	97,6	—	35,2	35,0	8,6	6,6	x	x
534021 Wetter (Hessen), Stadt											
2011 Anzahl	7 249	3 728	88	3 640	104 102	31 125	44 820	17 421	4 770	5 966	x
2011 gewichtet	—	—	—	—	—	1 088	1 567	609	167	209	x
2006 Anzahl	7 282	3 599	60	3 539	99 851	40 444	39 003	8 469	9 386	2 549	x
2006 gewichtet	—	—	—	—	—	1 433	1 382	300	333	90	x
2011 %	—	51,4	2,4	95,5	—	29,9	43,1	16,7	4,6	5,7	x
2006 %	—	49,4	1,7	98,3	—	40,5	39,1	8,5	9,4	2,6	x
534022 Wohratal											
2011 Anzahl	1 943	1 124	21	1 103	15 601	3 930	6 930	x	x	x	x
2011 gewichtet	—	—	—	—	—	278	490	x	x	x	x
2006 Anzahl	1 913	1 132	38	1 094	15 452	5 257	6 654	2 468	x	x	x
2006 gewichtet	—	—	—	—	—	372	471	175	x	x	x
2011 %	—	57,8	1,9	96,4	—	25,2	44,4	x	x	x	x
2006 %	—	59,2	3,4	96,6	—	34,0	43,1	16,0	x	x	x

2011 und 2006 nach Gemeinden

Von den gültigen Stimmen entfielen auf														Merkmal
REP	NPD	BIG	AGP	Die PARTEI	DKP	Tier-schutz-partei	APPD	BüSo	AUF	ödp	Wähler-gruppen (Seite 190)	darunter Freie Wähler	Son-stige	
														534014 Marburg, Universitätsstadt
x	x	x	x	x	x	x	7 584	x	x	1 878	185 229	33 300	x	2011 Anzahl
x	x	x	x	x	x	x	136	x	x	34	3 316	596	x	2011 gewichtet
x	x	x	x	x	x	x	7 679	x	x	x	156 507	x	x	2006 Anzahl
x	x	x	x	x	x	x	136	x	x	x	2 779	x	x	2006 gewichtet
x	x	x	x	x	x	x	0,5	x	x	0,1	12,1	2,2	x	2011 %
x	x	x	x	x	x	x	0,6	x	x	x	12,0	x	x	2006 %
														534015 Münchhausen
x	x	x	x	x	x	x	x	x	x	x	3 377	x	x	2011 Anzahl
x	x	x	x	x	x	x	x	x	x	x	158	x	x	2011 gewichtet
x	x	x	x	x	x	x	x	x	x	x	3 050	x	x	2006 Anzahl
x	x	x	x	x	x	x	x	x	x	x	143	x	x	2006 gewichtet
x	x	x	x	x	x	x	x	x	x	x	10,0	x	x	2011 %
x	x	x	x	x	x	x	x	x	x	x	9,2	x	x	2006 %
														534016 Neustadt (Hessen), Stadt
x	x	x	x	x	x	x	x	x	x	x	5 336	5 336	x	2011 Anzahl
x	x	x	x	x	x	x	x	x	x	x	234	234	x	2011 gewichtet
4 453	x	x	x	x	x	x	x	x	x	x	4 641	4 641	x	2006 Anzahl
191	x	x	x	x	x	x	x	x	x	x	199	199	x	2006 gewichtet
x	x	x	x	x	x	x	x	x	x	x	8,1	8,1	x	2011 %
6,1	x	x	x	x	x	x	x	x	x	x	6,4	6,4	x	2006 %
														534017 Rauschenberg, Stadt
x	x	x	x	x	x	x	x	x	x	x	7 739	x	x	2011 Anzahl
x	x	x	x	x	x	x	x	x	x	x	362	x	x	2011 gewichtet
x	x	x	x	x	x	x	x	x	x	x	8 066	8 066	x	2006 Anzahl
x	x	x	x	x	x	x	x	x	x	x	381	381	x	2006 gewichtet
x	x	x	x	x	x	x	x	x	x	x	20,2	x	x	2011 %
x	x	x	x	x	x	x	x	x	x	x	20,4	20,4	x	2006 %
														534018 Stadtallendorf, Stadt
10 985	x	x	x	x	x	x	x	x	x	x	x	x	x	2011 Anzahl
319	x	x	x	x	x	x	x	x	x	x	x	x	x	2011 gewichtet
14 125	x	x	x	x	x	x	x	x	x	x	25 926	13 267	x	2006 Anzahl
417	x	x	x	x	x	x	x	x	x	x	766	392	x	2006 gewichtet
5,6	x	x	x	x	x	x	x	x	x	x	x	x	x	2011 %
7,1	x	x	x	x	x	x	x	x	x	x	13,1	6,7	x	2006 %
														534019 Steffenberg
x	x	x	x	x	x	x	x	x	x	x	14 631	14 631	x	2011 Anzahl
x	x	x	x	x	x	x	x	x	x	x	678	678	x	2011 gewichtet
x	x	x	x	x	x	x	x	x	x	x	11 390	x	x	2006 Anzahl
x	x	x	x	x	x	x	x	x	x	x	539	x	x	2006 gewichtet
x	x	x	x	x	x	x	x	x	x	x	44,6	44,6	x	2011 %
x	x	x	x	x	x	x	x	x	x	x	38,9	x	x	2006 %
														534020 Weimar (Lahn)
x	x	x	x	x	x	x	x	x	x	x	10 661	x	x	2011 Anzahl
x	x	x	x	x	x	x	x	x	x	x	489	x	x	2011 gewichtet
x	x	x	x	x	x	x	x	x	x	x	12 710	12 710	x	2006 Anzahl
x	x	x	x	x	x	x	x	x	x	x	439	439	x	2006 gewichtet
x	x	x	x	x	x	x	x	x	x	x	15,9	x	x	2011 %
x	x	x	x	x	x	x	x	x	x	x	14,6	14,6	x	2006 %
														534021 Wetter (Hessen), Stadt
x	x	x	x	x	x	x	x	x	x	x	x	x	x	2011 Anzahl
x	x	x	x	x	x	x	x	x	x	x	x	x	x	2011 gewichtet
x	x	x	x	x	x	x	x	x	x	x	x	x	x	2006 Anzahl
x	x	x	x	x	x	x	x	x	x	x	x	x	x	2006 gewichtet
x	x	x	x	x	x	x	x	x	x	x	x	x	x	2011 %
x	x	x	x	x	x	x	x	x	x	x	x	x	x	2006 %
														534022 Wohratal
x	x	x	x	x	x	x	x	x	x	x	4 741	x	x	2011 Anzahl
x	x	x	x	x	x	x	x	x	x	x	336	x	x	2011 gewichtet
x	x	x	x	x	x	x	x	x	x	x	1 073	1 073	x	2006 Anzahl
x	x	x	x	x	x	x	x	x	x	x	76	76	x	2006 gewichtet
x	x	x	x	x	x	x	x	x	x	x	30,4	x	x	2011 %
x	x	x	x	x	x	x	x	x	x	x	6,9	6,9	x	2006 %

12. Ergebnisse der Gemeindewahlen

Merkmal	Wahlberechtigte	Wählerinnen und Wähler ---- Wahlbeteiligung	Abgegebene Stimmzettel		Gültige Stimmen	CDU	SPD	GRÜNE	FDP	DIE LINKE	PIRATEN
			ungültig	gültig							
535 Vogelsbergkreis											
2011 Anzahl	89 002	47 501	1 712	45 789	1 161 589	372 893	428 764	39 379	44 728	7 338	x
2011 gewichtet	—	—	—	—	—	13 768	16 360	1 235	1 425	214	x
2006 Anzahl	91 957	49 049	1 583	47 466	1 282 528	446 196	494 453	21 849	58 892	x	x
2006 gewichtet	—	—	—	—	—	15 722	17 797	652	1 865	x	x
2011 %	—	53,4	3,6	96,4	—	30,1	35,7	2,7	3,1	0,5	x
2006 %	—	53,3	3,2	96,8	—	33,1	37,5	1,4	3,9	x	x
535001 Alsfeld, Stadt											
2011 Anzahl	13 118	6 359	248	6 111	210 300	75 400	87 210	x	6 559	x	x
2011 gewichtet	—	—	—	—	—	2 191	2 534	x	191	x	x
2006 Anzahl	13 614	6 786	281	6 505	217 914	86 162	92 814	x	7 456	x	x
2006 gewichtet	—	—	—	—	—	2 572	2 771	x	223	x	x
2011 %	—	48,5	3,9	96,1	—	35,9	41,5	x	3,1	x	x
2006 %	—	49,8	4,1	95,9	—	39,5	42,6	x	3,4	x	x
535002 Antriftal											
2011 Anzahl	1 707	1 151	30	1 121	14 289	x	x	x	x	x	x
2011 gewichtet	—	—	—	—	—	x	x	x	x	x	x
2006 Anzahl	1 749	1 171	32	1 139	14 243	x	x	x	x	x	x
2006 gewichtet	—	—	—	—	—	x	x	x	x	x	x
2011 %	—	67,4	2,6	97,2	—	x	x	x	x	x	x
2006 %	—	67,0	2,7	97,3	—	x	x	x	x	x	x
535003 Feldatal											
2011 Anzahl	2 201	1 378	37	1 341	18 960	3 391	4 502	x	x	x	x
2011 gewichtet	—	—	—	—	—	240	318	x	x	x	x
2006 Anzahl	2 338	1 408	52	1 356	18 904	5 173	5 232	x	x	x	x
2006 gewichtet	—	—	—	—	—	371	375	x	x	x	x
2011 %	—	62,6	2,7	96,2	—	17,9	23,7	x	x	x	x
2006 %	—	60,2	3,7	96,3	—	27,4	27,7	x	x	x	x
535004 Freiensteinau											
2011 Anzahl	2 675	1 766	64	1 702	30 379	4 376	5 281	x	x	x	x
2011 gewichtet	—	—	—	—	—	245	296	x	x	x	x
2006 Anzahl	2 743	1 712	45	1 667	28 703	7 214	9 733	x	x	x	x
2006 gewichtet	—	—	—	—	—	419	565	x	x	x	x
2011 %	—	66,0	3,6	95,9	—	14,4	17,4	x	x	x	x
2006 %	—	62,4	2,6	97,4	—	25,1	33,9	x	x	x	x
535005 Gemünden (Felda)											
2011 Anzahl	2 376	1 259	40	1 219	16 690	x	5 210	x	x	x	x
2011 gewichtet	—	—	—	—	—	x	381	x	x	x	x
2006 Anzahl	2 545	1 278	42	1 236	25 436	x	8 780	x	x	x	x
2006 gewichtet	—	—	—	—	—	x	427	x	x	x	x
2011 %	—	53,0	3,2	96,2	—	x	31,2	x	x	x	x
2006 %	—	50,2	3,3	96,7	—	x	34,5	x	x	x	x
535006 Grebenau, Stadt											
2011 Anzahl	2 162	1 475	29	1 446	20 628	5 196	6 601	x	x	x	x
2011 gewichtet	—	—	—	—	—	364	463	x	x	x	x
2006 Anzahl	2 238	1 423	49	1 374	19 525	7 132	8 132	x	x	x	x
2006 gewichtet	—	—	—	—	—	502	572	x	x	x	x
2011 %	—	68,2	2,0	98,3	—	25,2	32,0	x	x	x	x
2006 %	—	63,6	3,4	96,6	—	36,5	41,6	x	x	x	x
535007 Grebenhain											
2011 Anzahl	4 088	2 141	96	2 045	51 981	20 045	22 939	x	2 744	x	x
2011 gewichtet	—	—	—	—	—	789	902	x	108	x	x
2006 Anzahl	4 166	2 154	78	2 076	55 186	23 896	22 863	x	8 427	x	x
2006 gewichtet	—	—	—	—	—	899	860	x	317	x	x
2011 %	—	52,4	4,5	96,2	—	38,6	44,1	x	5,3	x	x
2006 %	—	51,7	3,6	96,4	—	43,3	41,4	x	15,3	x	x
535008 Herbstein, Stadt											
2011 Anzahl	4 011	2 138	76	2 062	41 828	16 011	13 036	x	x	x	x
2011 gewichtet	—	—	—	—	—	789	643	x	x	x	x
2006 Anzahl	4 123	2 049	70	1 979	52 651	21 124	13 575	x	x	x	x
2006 gewichtet	—	—	—	—	—	794	510	x	x	x	x
2011 %	—	53,3	3,6	96,0	—	38,3	31,2	x	x	x	x
2006 %	—	49,7	3,4	96,6	—	40,1	25,8	x	x	x	x

2011 und 2006 nach Gemeinden

Von den gültigen Stimmen entfielen auf														Merkmal
REP	NPD	BIG	AGP	Die PARTEI	DKP	Tier-schutz-partei	APPD	BüSo	AUF	ödp	Wähler-gruppen (Seite 190)	darunter Freie Wähler	Son-stige	
														535 Vogelsbergkreis
x	x	x	x	x	x	x	x	x	x	x	268 487	168 813	x	2011 Anzahl
x	x	x	x	x	x	x	x	x	x	x	12 788	7 826	x	2011 gewichtet
x	x	x	x	x	x	x	x	x	x	x	261 138	201 378	x	2006 Anzahl
x	x	x	x	x	x	x	x	x	x	x	11 433	8 528	x	2006 gewichtet
x	x	x	x	x	x	x	x	x	x	x	27,9	17,1	x	2011 %
x	x	x	x	x	x	x	x	x	x	x	24,1	18,0	x	2006 %
														535001 Alsfeld, Stadt
x	x	x	x	x	x	x	x	x	x	x	41 131	21 089	x	2011 Anzahl
x	x	x	x	x	x	x	x	x	x	x	1 195	613	x	2011 gewichtet
x	x	x	x	x	x	x	x	x	x	x	31 482	19 294	x	2006 Anzahl
x	x	x	x	x	x	x	x	x	x	x	940	576	x	2006 gewichtet
x	x	x	x	x	x	x	x	x	x	x	19,6	10,0	x	2011 %
x	x	x	x	x	x	x	x	x	x	x	14,4	8,9	x	2006 %
														535002 Antrifftal
x	x	x	x	x	x	x	x	x	x	x	14 289	6 937	x	2011 Anzahl
x	x	x	x	x	x	x	x	x	x	x	1 121	545	x	2011 gewichtet
x	x	x	x	x	x	x	x	x	x	x	14 243	8 094	x	2006 Anzahl
x	x	x	x	x	x	x	x	x	x	x	1 139	647	x	2006 gewichtet
x	x	x	x	x	x	x	x	x	x	x	100,0	48,5	x	2011 %
x	x	x	x	x	x	x	x	x	x	x	100,0	56,8	x	2006 %
														535003 Feldatal
x	x	x	x	x	x	x	x	x	x	x	11 067	7 484	x	2011 Anzahl
x	x	x	x	x	x	x	x	x	x	x	782	529	x	2011 gewichtet
x	x	x	x	x	x	x	x	x	x	x	8 499	6 923	x	2006 Anzahl
x	x	x	x	x	x	x	x	x	x	x	610	497	x	2006 gewichtet
x	x	x	x	x	x	x	x	x	x	x	58,4	39,5	x	2011 %
x	x	x	x	x	x	x	x	x	x	x	45,0	36,6	x	2006 %
														535004 Freiensteinau
x	x	x	x	x	x	x	x	x	x	x	20 722	11 392	x	2011 Anzahl
x	x	x	x	x	x	x	x	x	x	x	1 161	638	x	2011 gewichtet
x	x	x	x	x	x	x	x	x	x	x	11 756	11 756	x	2006 Anzahl
x	x	x	x	x	x	x	x	x	x	x	683	683	x	2006 gewichtet
x	x	x	x	x	x	x	x	x	x	x	68,2	37,5	x	2011 %
x	x	x	x	x	x	x	x	x	x	x	41,0	41,0	x	2006 %
														535005 Gemünden (Felda)
x	x	x	x	x	x	x	x	x	x	x	11 480	5 161	x	2011 Anzahl
x	x	x	x	x	x	x	x	x	x	x	839	377	x	2011 gewichtet
x	x	x	x	x	x	x	x	x	x	x	16 656	7 439	x	2006 Anzahl
x	x	x	x	x	x	x	x	x	x	x	809	361	x	2006 gewichtet
x	x	x	x	x	x	x	x	x	x	x	68,8	30,9	x	2011 %
x	x	x	x	x	x	x	x	x	x	x	65,5	29,2	x	2006 %
														535006 Grebenau, Stadt
x	x	x	x	x	x	x	x	x	x	x	8 831	3 619	x	2011 Anzahl
x	x	x	x	x	x	x	x	x	x	x	619	254	x	2011 gewichtet
x	x	x	x	x	x	x	x	x	x	x	4 261	4 261	x	2006 Anzahl
x	x	x	x	x	x	x	x	x	x	x	300	300	x	2006 gewichtet
x	x	x	x	x	x	x	x	x	x	x	42,8	17,5	x	2011 %
x	x	x	x	x	x	x	x	x	x	x	21,8	21,8	x	2006 %
														535007 Grebenhain
x	x	x	x	x	x	x	x	x	x	x	6 253	x	x	2011 Anzahl
x	x	x	x	x	x	x	x	x	x	x	246	x	x	2011 gewichtet
x	x	x	x	x	x	x	x	x	x	x	x	x	x	2006 Anzahl
x	x	x	x	x	x	x	x	x	x	x	x	x	x	2006 gewichtet
x	x	x	x	x	x	x	x	x	x	x	12,0	x	x	2011 %
x	x	x	x	x	x	x	x	x	x	x	x	x	x	2006 %
														535008 Herbstein, Stadt
x	x	x	x	x	x	x	x	x	x	x	12 781	12 781	x	2011 Anzahl
x	x	x	x	x	x	x	x	x	x	x	630	630	x	2011 gewichtet
x	x	x	x	x	x	x	x	x	x	x	17 952	17 952	x	2006 Anzahl
x	x	x	x	x	x	x	x	x	x	x	675	675	x	2006 gewichtet
x	x	x	x	x	x	x	x	x	x	x	30,6	30,6	x	2011 %
x	x	x	x	x	x	x	x	x	x	x	34,1	34,1	x	2006 %

12. Ergebnisse der Gemeindewahlen

Merkmal	Wahlberechtigte	Wählerinnen und Wähler ---- Wahlbeteiligung	Abgegebene Stimmzettel		Gültige Stimmen	CDU	SPD	GRÜNE	FDP	DIE LINKE	PIRATEN
			ungültig	gültig							
535009 Homberg (Ohm), Stadt											
2011 Anzahl	6 150	3 344	130	3 214	78 292	31 728	30 731	x	3 145	x	x
2011 gewichtet	—	—	—	—	—	1 302	1 262	x	129	x	x
2006 Anzahl	6 253	3 136	98	3 038	71 896	25 870	28 576	x	4 156	x	x
2006 gewichtet	—	—	—	—	—	1 093	1 207	x	176	x	x
2011 %	—	54,4	3,9	96,0	—	40,5	39,3	x	4,0	x	x
2006 %	—	50,2	3,1	96,9	—	36,0	39,7	x	5,8	x	x
535010 Kirtorf, Stadt											
2011 Anzahl	2 803	1 815	51	1 764	37 591	x	x	x	x	x	x
2011 gewichtet	—	—	—	—	—	x	x	x	x	x	x
2006 Anzahl	2 955	1 892	50	1 842	38 911	x	x	x	x	x	x
2006 gewichtet	—	—	—	—	—	x	x	x	x	x	x
2011 %	—	64,8	2,8	95,1	—	x	x	x	x	x	x
2006 %	—	64,0	2,6	97,4	—	x	x	x	x	x	x
535011 Lauterbach (Hessen), Kreisstadt											
2011 Anzahl	10 668	5 372	204	5 168	177 231	60 164	57 545	25 031	12 176	7 338	x
2011 gewichtet	—	—	—	—	—	1 754	1 678	730	355	214	x
2006 Anzahl	10 919	5 496	166	5 330	180 953	70 618	69 309	12 114	14 779	x	x
2006 gewichtet	—	—	—	—	—	2 080	2 042	357	435	x	x
2011 %	—	50,4	3,8	98,1	—	33,9	32,5	14,1	6,9	4,1	x
2006 %	—	50,3	3,0	97,0	—	39,0	38,3	6,7	8,2	x	x
535012 Lautertal (Vogelsberg)											
2011 Anzahl	2 086	1 274	52	1 222	16 976	7 020	8 101	x	x	x	x
2011 gewichtet	—	—	—	—	—	505	583	x	x	x	x
2006 Anzahl	2 151	1 690	32	1 658	23 422	11 275	10 701	x	x	x	x
2006 gewichtet	—	—	—	—	—	798	758	x	x	x	x
2011 %	—	61,1	4,1	96,2	—	41,4	47,7	x	x	x	x
2006 %	—	78,6	1,9	98,1	—	48,1	45,7	x	x	x	x
535013 Mücke											
2011 Anzahl	7 772	3 930	151	3 779	107 367	28 971	40 402	14 348	x	x	x
2011 gewichtet	—	—	—	—	—	1 020	1 422	505	x	x	x
2006 Anzahl	8 118	3 912	138	3 774	124 437	36 864	50 503	9 735	x	x	x
2006 gewichtet	—	—	—	—	—	1 118	1 532	295	x	x	x
2011 %	—	50,6	3,8	95,7	—	27,0	37,6	13,4	x	x	x
2006 %	—	48,2	3,5	96,5	—	29,6	40,6	7,8	x	x	x
535014 Romrod, Stadt											
2011 Anzahl	2 344	1 332	23	1 309	18 478	x	9 416	x	x	x	x
2011 gewichtet	—	—	—	—	—	x	667	x	x	x	x
2006 Anzahl	2 439	1 497	24	1 473	30 946	x	13 894	x	x	x	x
2006 gewichtet	—	—	—	—	—	x	661	x	x	x	x
2011 %	—	56,8	1,7	96,6	—	x	51,0	x	x	x	x
2006 %	—	61,4	1,6	98,4	—	x	44,9	x	x	x	x
535015 Schlitz, Stadt											
2011 Anzahl	7 818	4 112	156	3 956	112 054	49 550	42 750	x	7 755	x	x
2011 gewichtet	—	—	—	—	—	1 749	1 509	x	274	x	x
2006 Anzahl	8 028	4 286	152	4 134	138 556	66 219	50 366	x	10 620	x	x
2006 gewichtet	—	—	—	—	—	1 976	1 503	x	317	x	x
2011 %	—	52,6	3,8	97,1	—	44,2	38,2	x	6,9	x	x
2006 %	—	53,4	3,5	96,5	—	47,8	36,4	x	7,7	x	x
535016 Schotten, Stadt											
2011 Anzahl	8 768	4 117	164	3 953	132 519	47 291	62 443	x	12 349	x	x
2011 gewichtet	—	—	—	—	—	1 411	1 863	x	368	x	x
2006 Anzahl	9 074	4 343	125	4 218	142 867	51 792	67 822	x	13 454	x	x
2006 gewichtet	—	—	—	—	—	1 529	2 002	x	397	x	x
2011 %	—	47,0	4,0	97,7	—	35,7	47,1	x	9,3	x	x
2006 %	—	47,9	2,9	97,1	—	36,3	47,5	x	9,4	x	x
535017 Schwalmtal											
2011 Anzahl	2 401	1 431	57	1 374	19 465	9 033	6 759	x	x	x	x
2011 gewichtet	—	—	—	—	—	638	477	x	x	x	x
2006 Anzahl	2 551	1 781	51	1 730	37 102	14 473	16 598	x	x	x	x
2006 gewichtet	—	—	—	—	—	675	774	x	x	x	x
2011 %	—	59,6	4,0	97,8	—	46,4	34,7	x	x	x	x
2006 %	—	69,8	2,9	97,1	—	39,0	44,7	x	x	x	x

2011 und 2006 nach Gemeinden

Von den gültigen Stimmen entfielen auf														Merkmal
REP	NPD	BIG	AGP	Die PARTEI	DKP	Tier-schutz-partei	APPD	BüSo	AUF	ödp	Wähler-gruppen (Seite 190)	darunter Freie Wähler	Son-stige	
														535009 Homberg (Ohm), Stadt
x	x	x	x	x	x	x	x	x	x	x	12 688	12 688	x	2011 Anzahl
x	x	x	x	x	x	x	x	x	x	x	521	521	x	2011 gewichtet
x	x	x	x	x	x	x	x	x	x	x	13 294	13 294	x	2006 Anzahl
x	x	x	x	x	x	x	x	x	x	x	562	562	x	2006 gewichtet
x	x	x	x	x	x	x	x	x	x	x	16,2	16,2	x	2011 %
x	x	x	x	x	x	x	x	x	x	x	18,5	18,5	x	2006 %
														535010 Kirtorf, Stadt
x	x	x	x	x	x	x	x	x	x	x	37 591	26 860	x	2011 Anzahl
x	x	x	x	x	x	x	x	x	x	x	1 764	1 260	x	2011 gewichtet
x	x	x	x	x	x	x	x	x	x	x	38 911	26 779	x	2006 Anzahl
x	x	x	x	x	x	x	x	x	x	x	1 842	1 268	x	2006 gewichtet
x	x	x	x	x	x	x	x	x	x	x	100,0	71,5	x	2011 %
x	x	x	x	x	x	x	x	x	x	x	100,0	68,8	x	2006 %
														535011 Lauterbach (Hessen), Kreisstadt
x	x	x	x	x	x	x	x	x	x	x	14 977	7 922	x	2011 Anzahl
x	x	x	x	x	x	x	x	x	x	x	437	231	x	2011 gewichtet
x	x	x	x	x	x	x	x	x	x	x	14 133	14 133	x	2006 Anzahl
x	x	x	x	x	x	x	x	x	x	x	416	416	x	2006 gewichtet
x	x	x	x	x	x	x	x	x	x	x	8,5	4,5	x	2011 %
x	x	x	x	x	x	x	x	x	x	x	7,8	7,8	x	2006 %
														535012 Lautertal (Vogelsberg)
x	x	x	x	x	x	x	x	x	x	x	1 855	x	x	2011 Anzahl
x	x	x	x	x	x	x	x	x	x	x	134	x	x	2011 gewichtet
x	x	x	x	x	x	x	x	x	x	x	1 446	x	x	2006 Anzahl
x	x	x	x	x	x	x	x	x	x	x	102	x	x	2006 gewichtet
x	x	x	x	x	x	x	x	x	x	x	10,9	x	x	2011 %
x	x	x	x	x	x	x	x	x	x	x	6,2	x	x	2006 %
														535013 Mücke
x	x	x	x	x	x	x	x	x	x	x	23 646	23 646	x	2011 Anzahl
x	x	x	x	x	x	x	x	x	x	x	832	832	x	2011 gewichtet
x	x	x	x	x	x	x	x	x	x	x	27 335	27 335	x	2006 Anzahl
x	x	x	x	x	x	x	x	x	x	x	829	829	x	2006 gewichtet
x	x	x	x	x	x	x	x	x	x	x	22,0	22,0	x	2011 %
x	x	x	x	x	x	x	x	x	x	x	22,0	22,0	x	2006 %
														535014 Romrod, Stadt
x	x	x	x	x	x	x	x	x	x	x	9 062	x	x	2011 Anzahl
x	x	x	x	x	x	x	x	x	x	x	642	x	x	2011 gewichtet
x	x	x	x	x	x	x	x	x	x	x	17 052	x	x	2006 Anzahl
x	x	x	x	x	x	x	x	x	x	x	812	x	x	2006 gewichtet
x	x	x	x	x	x	x	x	x	x	x	49,0	x	x	2011 %
x	x	x	x	x	x	x	x	x	x	x	55,1	x	x	2006 %
														535015 Schlitz, Stadt
x	x	x	x	x	x	x	x	x	x	x	11 999	x	x	2011 Anzahl
x	x	x	x	x	x	x	x	x	x	x	424	x	x	2011 gewichtet
x	x	x	x	x	x	x	x	x	x	x	11 351	11 351	x	2006 Anzahl
x	x	x	x	x	x	x	x	x	x	x	339	339	x	2006 gewichtet
x	x	x	x	x	x	x	x	x	x	x	10,7	x	x	2011 %
x	x	x	x	x	x	x	x	x	x	x	8,2	8,2	x	2006 %
														535016 Schotten, Stadt
x	x	x	x	x	x	x	x	x	x	x	10 436	10 436	x	2011 Anzahl
x	x	x	x	x	x	x	x	x	x	x	311	311	x	2011 gewichtet
x	x	x	x	x	x	x	x	x	x	x	9 799	9 799	x	2006 Anzahl
x	x	x	x	x	x	x	x	x	x	x	289	289	x	2006 gewichtet
x	x	x	x	x	x	x	x	x	x	x	7,9	7,9	x	2011 %
x	x	x	x	x	x	x	x	x	x	x	6,9	6,9	x	2006 %
														535017 Schwalmthal
x	x	x	x	x	x	x	x	x	x	x	3 673	3 673	x	2011 Anzahl
x	x	x	x	x	x	x	x	x	x	x	259	259	x	2011 gewichtet
x	x	x	x	x	x	x	x	x	x	x	6 031	6 031	x	2006 Anzahl
x	x	x	x	x	x	x	x	x	x	x	281	281	x	2006 gewichtet
x	x	x	x	x	x	x	x	x	x	x	18,9	18,9	x	2011 %
x	x	x	x	x	x	x	x	x	x	x	16,3	16,3	x	2006 %

12. Ergebnisse der Gemeindewahlen

Merkmal	Wahlberechtigte	Wählerinnen und Wähler ---- Wahlbeteiligung	Abgegebene Stimmzettel		Gültige Stimmen	CDU	SPD	GRÜNE	FDP	DIE LINKE	PIRATEN
			ungültig	gültig							
535018 Ulrichstein, Stadt											
2011 Anzahl	2 571	1 498	73	1 425	28 170	9 467	14 922	x	x	x	x
2011 gewichtet	—	—	—	—	—	479	755	x	x	x	x
2006 Anzahl	2 710	1 562	65	1 497	30 115	11 942	14 239	x	x	x	x
2006 gewichtet	—	—	—	—	—	594	708	x	x	x	x
2011 %	—	58,3	4,9	96,9	—	33,6	53,0	x	x	x	x
2006 %	—	57,6	4,2	95,8	—	39,7	47,3	x	x	x	x
535019 Wartenberg											
2011 Anzahl	3 283	1 609	31	1 578	28 391	5 250	10 916	x	x	x	x
2011 gewichtet	—	—	—	—	—	292	607	x	x	x	x
2006 Anzahl	3 243	1 473	33	1 440	30 761	6 442	11 316	x	x	x	x
2006 gewichtet	—	—	—	—	—	302	530	x	x	x	x
2011 %	—	49,0	1,9	96,6	—	18,5	38,4	x	x	x	x
2006 %	—	45,4	2,2	97,8	—	20,9	36,8	x	x	x	x
Regierungsbezirk Kassel											
2011 Anzahl	968 298	496 968	19 013	477 955	16 565 122	5 179 459	6 386 578	2 082 898	532 653	70 097	111 577
2011 gewichtet	—	—	—	—	—	151 580	189 332	45 753	15 250	2 059	1 725
2006 Anzahl	973 485	483 283	16 900	466 383	15 784 903	5 579 955	6 503 622	975 468	708 532	10 241	x
2006 gewichtet	—	—	—	—	—	164 477	194 709	21 190	19 511	300	x
2011 %	—	51,3	3,8	95,5	—	31,7	39,6	9,6	3,2	0,4	0,4
2006 %	—	49,6	3,5	96,5	—	35,3	41,7	4,5	4,2	0,1	x
611000 Kassel, documenta-Stadt											
2011 Anzahl	145 654	61 766	2 647	59 119	4 010 708	970 344	1 457 918	998 621	101 093	x	108 095
2011 gewichtet	—	—	—	—	—	14 303	21 490	14 720	1 490	x	1 593
2006 Anzahl	143 078	53 012	2 450	50 562	3 380 338	984 624	1 344 925	519 698	186 220	x	x
2006 gewichtet	—	—	—	—	—	14 728	20 117	7 773	2 785	x	x
2011 %	—	42,4	4,3	97,1	—	24,2	36,4	24,9	2,5	x	2,7
2006 %	—	37,1	4,6	95,4	—	29,1	39,8	15,4	5,5	x	x
631 Lkr. Fulda											
2011 Anzahl	169 671	87 121	2 929	84 192	2 836 356	1 490 469	587 074	273 787	85 564	1 572	x
2011 gewichtet	—	—	—	—	—	44 397	17 381	6 122	2 461	48	x
2006 Anzahl	167 523	80 047	2 341	77 706	2 569 598	1 457 990	576 271	105 455	87 451	x	x
2006 gewichtet	—	—	—	—	—	43 519	17 294	2 357	2 351	x	x
2011 %	—	51,3	3,4	97,6	—	52,7	20,6	7,3	2,9	0,1	x
2006 %	—	47,8	2,9	97,1	—	56,0	22,3	3,0	3,0	x	x
631001 Bad Salzschlirf											
2011 Anzahl	2 388	1 157	34	1 123	15 968	6 562	2 496	x	x	x	x
2011 gewichtet	—	—	—	—	—	461	176	x	x	x	x
2006 Anzahl	2 488	1 227	39	1 188	25 244	8 473	2 927	x	1 362	x	x
2006 gewichtet	—	—	—	—	—	399	138	x	64	x	x
2011 %	—	48,5	2,9	97,3	—	41,1	15,6	x	x	x	x
2006 %	—	49,3	3,2	96,8	—	33,6	11,6	x	5,4	x	x
631002 Burghaun											
2011 Anzahl	5 244	3 049	71	2 978	82 320	29 654	35 963	8 223	8 480	x	x
2011 gewichtet	—	—	—	—	—	1 073	1 301	297	307	x	x
2006 Anzahl	5 290	2 884	84	2 800	75 696	33 280	27 490	3 619	7 810	x	x
2006 gewichtet	—	—	—	—	—	1 231	1 017	134	289	x	x
2011 %	—	58,1	2,3	97,2	—	36,0	43,7	10,0	10,3	x	x
2006 %	—	54,5	2,9	97,1	—	44,0	36,3	4,8	10,3	x	x
631003 Dipperz											
2011 Anzahl	2 623	1 530	34	1 496	20 688	10 891	x	x	x	x	x
2011 gewichtet	—	—	—	—	—	788	x	x	x	x	x
2006 Anzahl	2 558	1 508	32	1 476	25 696	14 276	x	x	x	x	x
2006 gewichtet	—	—	—	—	—	820	x	x	x	x	x
2011 %	—	58,3	2,2	96,4	—	52,6	x	x	x	x	x
2006 %	—	59,0	2,1	97,9	—	55,6	x	x	x	x	x
631004 Ebersburg											
2011 Anzahl	3 583	1 997	62	1 935	40 359	26 153	7 854	x	x	x	x
2011 gewichtet	—	—	—	—	—	1 254	377	x	x	x	x
2006 Anzahl	3 561	1 921	39	1 882	39 108	25 001	6 369	x	x	x	x
2006 gewichtet	—	—	—	—	—	1 203	306	x	x	x	x
2011 %	—	55,7	3,1	95,6	—	64,8	19,5	x	x	x	x
2006 %	—	53,9	2,0	98,0	—	63,9	16,3	x	x	x	x

2011 und 2006 nach Gemeinden

Von den gültigen Stimmen entfielen auf														Merkmal
REP	NPD	BIG	AGP	Die PARTEI	DKP	Tier-schutz-partei	APPD	BüSo	AUF	ödp	Wähler-gruppen (Seite 190)	darunter Freie Wähler	Son-stige	
														535018 Ulrichstein, Stadt
x	x	x	x	x	x	x	x	x	x	x	3 781	2 900	x	2011 Anzahl
x	x	x	x	x	x	x	x	x	x	x	192	147	x	2011 gewichtet
x	x	x	x	x	x	x	x	x	x	x	3 934	3 934	x	2006 Anzahl
x	x	x	x	x	x	x	x	x	x	x	196	196	x	2006 gewichtet
x	x	x	x	x	x	x	x	x	x	x	13,4	10,3	x	2011 %
x	x	x	x	x	x	x	x	x	x	x	13,1	13,1	x	2006 %
														535019 Wartenberg
x	x	x	x	x	x	x	x	x	x	x	12 225	12 225	x	2011 Anzahl
x	x	x	x	x	x	x	x	x	x	x	679	679	x	2011 gewichtet
x	x	x	x	x	x	x	x	x	x	x	13 003	13 003	x	2006 Anzahl
x	x	x	x	x	x	x	x	x	x	x	609	609	x	2006 gewichtet
x	x	x	x	x	x	x	x	x	x	x	43,1	43,1	x	2011 %
x	x	x	x	x	x	x	x	x	x	x	42,3	42,3	x	2006 %
24 966	x	x	x	x	x	x	x	x	x	x	2 176 894	1 162 446	x	2011 Anzahl
510	x	x	x	x	x	x	x	x	x	x	71 737	40 136	x	2011 gewichtet
27 589	x	x	x	x	x	x	x	x	x	x	1 968 374	1 232 624	11 122	2006 Anzahl
608	x	x	x	x	x	x	x	x	x	x	65 256	45 007	330	2006 gewichtet
0,1	x	x	x	x	x	x	x	x	x	x	15,0	8,4	x	2011 %
0,1	x	x	x	x	x	x	x	x	x	x	14,0	9,7	0,1	2006 %
														611000 Kassel, documenta-Stadt
x	x	x	x	x	x	x	x	x	x	x	374 637	74 075	x	2011 Anzahl
x	x	x	x	x	x	x	x	x	x	x	5 522	1 092	x	2011 gewichtet
x	x	x	x	x	x	x	x	x	x	x	344 871	59 316	x	2006 Anzahl
x	x	x	x	x	x	x	x	x	x	x	5 158	887	x	2006 gewichtet
x	x	x	x	x	x	x	x	x	x	x	9,3	1,8	x	2011 %
x	x	x	x	x	x	x	x	x	x	x	10,2	1,8	x	2006 %
														631 Lkr. Fulda
19 483	x	x	x	x	x	x	x	x	x	x	378 407	270 821	x	2011 Anzahl
351	x	x	x	x	x	x	x	x	x	x	13 432	9 405	x	2011 gewichtet
18 393	x	x	x	x	x	x	x	x	x	x	324 038	263 632	x	2006 Anzahl
339	x	x	x	x	x	x	x	x	x	x	11 847	9 507	x	2006 gewichtet
0,4	x	x	x	x	x	x	x	x	x	x	16,0	11,2	x	2011 %
0,4	x	x	x	x	x	x	x	x	x	x	15,2	12,2	x	2006 %
														631001 Bad Salzschlirf
x	x	x	x	x	x	x	x	x	x	x	6 910	6 910	x	2011 Anzahl
x	x	x	x	x	x	x	x	x	x	x	486	486	x	2011 gewichtet
x	x	x	x	x	x	x	x	x	x	x	12 482	12 482	x	2006 Anzahl
x	x	x	x	x	x	x	x	x	x	x	587	587	x	2006 gewichtet
x	x	x	x	x	x	x	x	x	x	x	43,3	43,3	x	2011 %
x	x	x	x	x	x	x	x	x	x	x	49,4	49,4	x	2006 %
														631002 Burghaun
x	x	x	x	x	x	x	x	x	x	x	x	x	x	2011 Anzahl
x	x	x	x	x	x	x	x	x	x	x	x	x	x	2011 gewichtet
x	x	x	x	x	x	x	x	x	x	x	3 497	3 497	x	2006 Anzahl
x	x	x	x	x	x	x	x	x	x	x	129	129	x	2006 gewichtet
x	x	x	x	x	x	x	x	x	x	x	x	x	x	2011 %
x	x	x	x	x	x	x	x	x	x	x	4,6	4,6	x	2006 %
														631003 Dipperz
x	x	x	x	x	x	x	x	x	x	x	9 797	x	x	2011 Anzahl
x	x	x	x	x	x	x	x	x	x	x	708	x	x	2011 gewichtet
x	x	x	x	x	x	x	x	x	x	x	11 420	x	x	2006 Anzahl
x	x	x	x	x	x	x	x	x	x	x	656	x	x	2006 gewichtet
x	x	x	x	x	x	x	x	x	x	x	47,4	x	x	2011 %
x	x	x	x	x	x	x	x	x	x	x	44,4	x	x	2006 %
														631004 Ebersburg
x	x	x	x	x	x	x	x	x	x	x	6 352	6 352	x	2011 Anzahl
x	x	x	x	x	x	x	x	x	x	x	305	305	x	2011 gewichtet
x	x	x	x	x	x	x	x	x	x	x	7 738	7 738	x	2006 Anzahl
x	x	x	x	x	x	x	x	x	x	x	372	372	x	2006 gewichtet
x	x	x	x	x	x	x	x	x	x	x	15,7	15,7	x	2011 %
x	x	x	x	x	x	x	x	x	x	x	19,8	19,8	x	2006 %

12. Ergebnisse der Gemeindewahlen

Merkmal	Wahlbe- rechtigte	Wählerinnen und Wähler ---- Wahlbe- teiligung	Abgegebene Stimmzettel		Gültige Stimmen	CDU	SPD	GRÜNE	FDP	DIE LINKE	PIRA- TEN
			ungültig	gültig							
631005 Ehrenberg (Rhön)											
2011 Anzahl	2 130	1 364	47	1 317	18 170	5 592	4 009	x	x	x	x
2011 gewichtet	—	—	—	—	—	405	291	x	x	x	x
2006 Anzahl	2 082	1 260	41	1 219	16 922	6 517	2 479	x	x	x	x
2006 gewichtet	—	—	—	—	—	469	179	x	x	x	x
2011 %	—	64,0	3,4	95,6	—	30,8	22,1	x	x	x	x
2006 %	—	60,5	3,3	96,7	—	38,5	14,6	x	x	x	x
631006 Eichenzell											
2011 Anzahl	8 752	4 711	129	4 582	158 111	88 801	56 730	x	x	x	x
2011 gewichtet	—	—	—	—	—	2 573	1 644	x	x	x	x
2006 Anzahl	8 378	4 397	92	4 305	149 080	77 691	65 892	x	x	x	x
2006 gewichtet	—	—	—	—	—	2 243	1 903	x	x	x	x
2011 %	—	53,8	2,7	96,7	—	56,2	35,9	x	x	x	x
2006 %	—	52,5	2,1	97,9	—	52,1	44,2	x	x	x	x
631007 Eiterfeld											
2011 Anzahl	5 736	3 659	102	3 557	103 604	44 166	16 099	7 866	x	x	x
2011 gewichtet	—	—	—	—	—	1 516	553	270	x	x	x
2006 Anzahl	5 777	4 506	133	4 373	125 765	47 818	27 764	x	x	x	x
2006 gewichtet	—	—	—	—	—	1 663	965	x	x	x	x
2011 %	—	63,8	2,8	96,3	—	42,6	15,5	7,6	x	x	x
2006 %	—	78,0	3,0	97,0	—	38,0	22,1	x	x	x	x
631008 Flieden											
2011 Anzahl	6 900	3 917	140	3 777	87 756	50 742	28 223	x	8 791	x	x
2011 gewichtet	—	—	—	—	—	2 184	1 215	x	378	x	x
2006 Anzahl	6 846	3 722	71	3 651	84 344	46 469	30 878	x	1 964	x	x
2006 gewichtet	—	—	—	—	—	2 012	1 337	x	85	x	x
2011 %	—	56,8	3,6	97,0	—	57,8	32,2	x	10,0	x	x
2006 %	—	54,4	1,9	98,1	—	55,1	36,6	x	2,3	x	x
631009 Fulda, Stadt											
2011 Anzahl	48 621	20 021	888	19 133	1 062 777	541 795	195 274	189 404	36 083	x	x
2011 gewichtet	—	—	—	—	—	9 754	3 515	3 410	650	x	x
2006 Anzahl	47 397	17 173	601	16 572	900 310	527 659	181 805	75 226	43 836	x	x
2006 gewichtet	—	—	—	—	—	9 713	3 346	1 385	807	x	x
2011 %	—	41,2	4,4	96,5	—	51,0	18,4	17,8	3,4	x	x
2006 %	—	36,2	3,5	96,5	—	58,6	20,2	8,4	4,9	x	x
631010 Gersfeld (Rhön), Stadt											
2011 Anzahl	4 457	2 493	109	2 384	67 650	15 507	21 284	6 794	9 243	x	x
2011 gewichtet	—	—	—	—	—	546	750	239	326	x	x
2006 Anzahl	4 607	2 261	84	2 177	60 485	15 769	24 332	x	9 762	x	x
2006 gewichtet	—	—	—	—	—	568	876	x	351	x	x
2011 %	—	55,9	4,4	96,7	—	22,9	31,5	10,0	13,7	x	x
2006 %	—	49,1	3,7	96,3	—	26,1	40,2	x	16,1	x	x
631011 Großenlüder											
2011 Anzahl	6 876	3 467	114	3 353	92 393	50 934	18 298	x	x	x	x
2011 gewichtet	—	—	—	—	—	1 848	664	x	x	x	x
2006 Anzahl	6 843	3 086	79	3 007	82 818	49 284	21 192	x	x	x	x
2006 gewichtet	—	—	—	—	—	1 789	769	x	x	x	x
2011 %	—	50,4	3,3	97,2	—	55,1	19,8	x	x	x	x
2006 %	—	45,1	2,6	97,4	—	59,5	25,6	x	x	x	x
631012 Hilders											
2011 Anzahl	3 738	2 274	85	2 189	44 266	24 007	x	x	x	x	x
2011 gewichtet	—	—	—	—	—	1 187	x	x	x	x	x
2006 Anzahl	3 762	2 139	65	2 074	43 212	24 929	5 628	x	x	x	x
2006 gewichtet	—	—	—	—	—	1 196	270	x	x	x	x
2011 %	—	60,8	3,7	97,3	—	54,2	x	x	x	x	x
2006 %	—	56,9	3,0	97,0	—	57,7	13,0	x	x	x	x
631013 Hofbieber											
2011 Anzahl	4 746	3 167	94	3 073	84 259	36 073	10 165	11 772	2 499	x	x
2011 gewichtet	—	—	—	—	—	1 316	371	429	91	x	x
2006 Anzahl	4 696	2 725	57	2 668	74 951	42 667	9 323	7 497	2 325	x	x
2006 gewichtet	—	—	—	—	—	1 519	332	267	83	x	x
2011 %	—	66,7	3,0	97,2	—	42,8	12,1	14,0	3,0	x	x
2006 %	—	58,0	2,1	97,9	—	56,9	12,4	10,0	3,1	x	x

2011 und 2006 nach Gemeinden

Von den gültigen Stimmen entfielen auf														Merkmal
REP	NPD	BIG	AGP	Die PARTEI	DKP	Tier-schutz-partei	APPD	BüSo	AUF	ödp	Wähler-gruppen (Seite 190)	darunter Freie Wähler	Son-stige	
														631005 Ehrenberg (Rhön)
x	x	x	x	x	x	x	x	x	x	x	8 569	x	x	x 2011 Anzahl
x	x	x	x	x	x	x	x	x	x	x	621	x	x	x 2011 gewichtet
x	x	x	x	x	x	x	x	x	x	x	7 926	x	x	x 2006 Anzahl
x	x	x	x	x	x	x	x	x	x	x	571	x	x	x 2006 gewichtet
x	x	x	x	x	x	x	x	x	x	x	47,2	x	x	x 2011 %
x	x	x	x	x	x	x	x	x	x	x	46,8	x	x	x 2006 %
														631006 Eichenzell
x	x	x	x	x	x	x	x	x	x	x	12 580	12 580	x	x 2011 Anzahl
x	x	x	x	x	x	x	x	x	x	x	365	365	x	x 2011 gewichtet
x	x	x	x	x	x	x	x	x	x	x	5 497	5 497	x	x 2006 Anzahl
x	x	x	x	x	x	x	x	x	x	x	159	159	x	x 2006 gewichtet
x	x	x	x	x	x	x	x	x	x	x	8,0	8,0	x	x 2011 %
x	x	x	x	x	x	x	x	x	x	x	3,7	3,7	x	x 2006 %
														631007 Eiterfeld
x	x	x	x	x	x	x	x	x	x	x	35 473	35 473	x	x 2011 Anzahl
x	x	x	x	x	x	x	x	x	x	x	1 218	1 218	x	x 2011 gewichtet
x	x	x	x	x	x	x	x	x	x	x	50 183	50 183	x	x 2006 Anzahl
x	x	x	x	x	x	x	x	x	x	x	1 745	1 745	x	x 2006 gewichtet
x	x	x	x	x	x	x	x	x	x	x	34,2	34,2	x	x 2011 %
x	x	x	x	x	x	x	x	x	x	x	39,9	39,9	x	x 2006 %
														631008 Fliesen
x	x	x	x	x	x	x	x	x	x	x	x	x	x	x 2011 Anzahl
x	x	x	x	x	x	x	x	x	x	x	x	x	x	x 2011 gewichtet
x	x	x	x	x	x	x	x	x	x	x	5 033	x	x	x 2006 Anzahl
x	x	x	x	x	x	x	x	x	x	x	218	x	x	x 2006 gewichtet
x	x	x	x	x	x	x	x	x	x	x	x	x	x	x 2011 %
x	x	x	x	x	x	x	x	x	x	x	6,0	x	x	x 2006 %
														631009 Fulda, Stadt
19 483	x	x	x	x	x	x	x	x	x	x	80 738	49 355	x	x 2011 Anzahl
351	x	x	x	x	x	x	x	x	x	x	1 454	889	x	x 2011 gewichtet
18 393	x	x	x	x	x	x	x	x	x	x	53 391	29 936	x	x 2006 Anzahl
339	x	x	x	x	x	x	x	x	x	x	983	551	x	x 2006 gewichtet
1,8	x	x	x	x	x	x	x	x	x	x	7,6	4,6	x	x 2011 %
2,0	x	x	x	x	x	x	x	x	x	x	5,9	3,3	x	x 2006 %
														631010 Gersfeld (Rhön), Stadt
x	x	x	x	x	x	x	x	x	x	x	14 822	x	x	x 2011 Anzahl
x	x	x	x	x	x	x	x	x	x	x	522	x	x	x 2011 gewichtet
x	x	x	x	x	x	x	x	x	x	x	10 622	7 204	x	x 2006 Anzahl
x	x	x	x	x	x	x	x	x	x	x	382	259	x	x 2006 gewichtet
x	x	x	x	x	x	x	x	x	x	x	21,9	x	x	x 2011 %
x	x	x	x	x	x	x	x	x	x	x	17,6	11,9	x	x 2006 %
														631011 Großenlüder
x	x	x	x	x	x	x	x	x	x	x	23 161	x	x	x 2011 Anzahl
x	x	x	x	x	x	x	x	x	x	x	841	x	x	x 2011 gewichtet
x	x	x	x	x	x	x	x	x	x	x	12 342	12 342	x	x 2006 Anzahl
x	x	x	x	x	x	x	x	x	x	x	448	448	x	x 2006 gewichtet
x	x	x	x	x	x	x	x	x	x	x	25,1	x	x	x 2011 %
x	x	x	x	x	x	x	x	x	x	x	14,9	14,9	x	x 2006 %
														631012 Hilders
x	x	x	x	x	x	x	x	x	x	x	20 259	12 626	x	x 2011 Anzahl
x	x	x	x	x	x	x	x	x	x	x	1 001	624	x	x 2011 gewichtet
x	x	x	x	x	x	x	x	x	x	x	12 655	12 655	x	x 2006 Anzahl
x	x	x	x	x	x	x	x	x	x	x	607	607	x	x 2006 gewichtet
x	x	x	x	x	x	x	x	x	x	x	45,8	28,5	x	x 2011 %
x	x	x	x	x	x	x	x	x	x	x	29,3	29,3	x	x 2006 %
														631013 Hofbieber
x	x	x	x	x	x	x	x	x	x	x	23 750	23 750	x	x 2011 Anzahl
x	x	x	x	x	x	x	x	x	x	x	866	866	x	x 2011 gewichtet
x	x	x	x	x	x	x	x	x	x	x	13 139	13 139	x	x 2006 Anzahl
x	x	x	x	x	x	x	x	x	x	x	468	468	x	x 2006 gewichtet
x	x	x	x	x	x	x	x	x	x	x	28,2	28,2	x	x 2011 %
x	x	x	x	x	x	x	x	x	x	x	17,5	17,5	x	x 2006 %

12. Ergebnisse der Gemeindewahlen

Merkmal	Wahlberechtigte	Wählerinnen und Wähler ---- Wahlbeteiligung	Abgegebene Stimmzettel		Gültige Stimmen	CDU	SPD	GRÜNE	FDP	DIE LINKE	PIRATEN
			ungültig	gültig							
631014 Hosenfeld											
2011 Anzahl	3 791	2 237	79	2 158	43 805	25 206	1 680	x	x	x	x
2011 gewichtet	—	—	—	—	—	1 242	83	x	x	x	x
2006 Anzahl	3 773	2 152	77	2 075	42 409	19 271	1 673	x	x	x	x
2006 gewichtet	—	—	—	—	—	943	82	x	x	x	x
2011 %	—	59,0	3,5	98,4	—	57,5	3,8	x	x	x	x
2006 %	—	57,0	3,6	96,4	—	45,4	3,9	x	x	x	x
631015 Hünfeld, Konrad-Zuse-Stadt											
2011 Anzahl	12 434	6 580	216	6 364	192 019	118 373	35 902	x	10 105	x	x
2011 gewichtet	—	—	—	—	—	3 923	1 190	x	335	x	x
2006 Anzahl	12 417	6 246	205	6 041	200 574	128 943	28 038	6 132	8 334	x	x
2006 gewichtet	—	—	—	—	—	3 884	844	185	251	x	x
2011 %	—	52,9	3,3	97,6	—	61,6	18,7	x	5,3	x	x
2006 %	—	50,3	3,3	96,7	—	64,3	14,0	3,1	4,2	x	x
631016 Kalbach											
2011 Anzahl	5 052	3 015	84	2 931	82 560	51 200	26 064	x	x	x	x
2011 gewichtet	—	—	—	—	—	1 818	925	x	x	x	x
2006 Anzahl	4 934	2 871	63	2 808	78 169	48 945	24 932	x	x	x	x
2006 gewichtet	—	—	—	—	—	1 758	896	x	x	x	x
2011 %	—	59,7	2,8	94,7	—	62,0	31,6	x	x	x	x
2006 %	—	58,2	2,2	97,8	—	62,6	31,9	x	x	x	x
631017 Künzell											
2011 Anzahl	12 842	6 147	166	5 981	204 520	108 400	26 266	29 031	6 516	x	x
2011 gewichtet	—	—	—	—	—	3 170	768	849	191	x	x
2006 Anzahl	12 609	5 240	158	5 082	171 093	102 937	22 804	12 981	4 576	x	x
2006 gewichtet	—	—	—	—	—	3 058	677	386	136	x	x
2011 %	—	47,9	2,7	97,1	—	53,0	12,8	14,2	3,2	x	x
2006 %	—	41,6	3,0	97,0	—	60,2	13,3	7,6	2,7	x	x
631018 Neuhof											
2011 Anzahl	8 669	4 285	118	4 167	137 245	82 024	32 952	20 697	x	1 572	x
2011 gewichtet	—	—	—	—	—	2 490	1 000	628	x	48	x
2006 Anzahl	8 720	3 672	107	3 565	110 819	79 400	31 419	x	x	x	x
2006 gewichtet	—	—	—	—	—	2 554	1 011	x	x	x	x
2011 %	—	49,4	2,8	96,1	—	59,8	24,0	15,1	x	1,1	x
2006 %	—	42,1	2,9	97,1	—	71,6	28,4	x	x	x	x
631019 Nüsttal											
2011 Anzahl	2 267	1 412	23	1 389	18 457	11 740	3 065	x	x	x	x
2011 gewichtet	—	—	—	—	—	884	231	x	x	x	x
2006 Anzahl	2 183	1 312	47	1 265	16 918	11 403	2 291	x	x	x	x
2006 gewichtet	—	—	—	—	—	853	171	x	x	x	x
2011 %	—	62,3	1,6	96,6	—	63,6	16,6	x	x	x	x
2006 %	—	60,1	3,6	96,4	—	67,4	13,5	x	x	x	x
631020 Petersberg											
2011 Anzahl	11 762	6 180	150	6 030	204 107	123 515	47 084	x	x	x	x
2011 gewichtet	—	—	—	—	—	3 649	1 391	x	x	x	x
2006 Anzahl	11 459	5 315	152	5 163	171 741	108 355	41 278	x	4 221	x	x
2006 gewichtet	—	—	—	—	—	3 257	1 241	x	127	x	x
2011 %	—	52,5	2,4	96,2	—	60,5	23,1	x	x	x	x
2006 %	—	46,4	2,9	97,1	—	63,1	24,0	x	2,5	x	x
631021 Poppenhausen (Wasserkuppe)											
2011 Anzahl	2 033	1 320	70	1 250	17 514	11 535	x	x	x	x	x
2011 gewichtet	—	—	—	—	—	823	x	x	x	x	x
2006 Anzahl	2 033	1 282	20	1 262	17 638	12 443	1 688	x	x	x	x
2006 gewichtet	—	—	—	—	—	890	121	x	x	x	x
2011 %	—	64,9	5,3	96,7	—	65,9	x	x	x	x	x
2006 %	—	63,1	1,6	98,4	—	70,5	9,6	x	x	x	x
631022 Rasdorf											
2011 Anzahl	1 317	866	25	841	11 814	7 716	4 098	x	x	x	x
2011 gewichtet	—	—	—	—	—	549	292	x	x	x	x
2006 Anzahl	1 336	966	26	940	12 902	8 875	1 487	x	x	x	x
2006 gewichtet	—	—	—	—	—	647	108	x	x	x	x
2011 %	—	65,8	2,9	96,6	—	65,3	34,7	x	x	x	x
2006 %	—	72,3	2,7	97,3	—	68,8	11,5	x	x	x	x

2011 und 2006 nach Gemeinden

Von den gültigen Stimmen entfielen auf														Merkmal
REP	NPD	BIG	AGP	Die PARTEI	DKP	Tier-schutz-partei	APPD	BüSo	AUF	ödp	Wähler-gruppen (Seite 190)	darunter Freie Wähler	Son-stige	
														631014 Hosenfeld
x	x	x	x	x	x	x	x	x	x	x	16 919	16 919	x	2011 Anzahl
x	x	x	x	x	x	x	x	x	x	x	833	833	x	2011 gewichtet
x	x	x	x	x	x	x	x	x	x	x	21 465	21 465	x	2006 Anzahl
x	x	x	x	x	x	x	x	x	x	x	1 050	1 050	x	2006 gewichtet
x	x	x	x	x	x	x	x	x	x	x	38,6	38,6	x	2011 %
x	x	x	x	x	x	x	x	x	x	x	50,6	50,6	x	2006 %
														631015 Hünfeld, Konrad-Zuse-Stadt
x	x	x	x	x	x	x	x	x	x	x	27 639	27 639	x	2011 Anzahl
x	x	x	x	x	x	x	x	x	x	x	916	916	x	2011 gewichtet
x	x	x	x	x	x	x	x	x	x	x	29 127	25 234	x	2006 Anzahl
x	x	x	x	x	x	x	x	x	x	x	877	760	x	2006 gewichtet
x	x	x	x	x	x	x	x	x	x	x	14,4	14,4	x	2011 %
x	x	x	x	x	x	x	x	x	x	x	14,5	12,6	x	2006 %
														631016 Kalbach
x	x	x	x	x	x	x	x	x	x	x	5 296	x	x	2011 Anzahl
x	x	x	x	x	x	x	x	x	x	x	188	x	x	2011 gewichtet
x	x	x	x	x	x	x	x	x	x	x	4 292	x	x	2006 Anzahl
x	x	x	x	x	x	x	x	x	x	x	154	x	x	2006 gewichtet
x	x	x	x	x	x	x	x	x	x	x	6,4	x	x	2011 %
x	x	x	x	x	x	x	x	x	x	x	5,5	x	x	2006 %
														631017 Künzell
x	x	x	x	x	x	x	x	x	x	x	34 307	34 307	x	2011 Anzahl
x	x	x	x	x	x	x	x	x	x	x	1 003	1 003	x	2011 gewichtet
x	x	x	x	x	x	x	x	x	x	x	27 795	27 795	x	2006 Anzahl
x	x	x	x	x	x	x	x	x	x	x	826	826	x	2006 gewichtet
x	x	x	x	x	x	x	x	x	x	x	16,8	16,8	x	2011 %
x	x	x	x	x	x	x	x	x	x	x	16,2	16,2	x	2006 %
														631018 Neuhof
x	x	x	x	x	x	x	x	x	x	x	x	x	x	2011 Anzahl
x	x	x	x	x	x	x	x	x	x	x	x	x	x	2011 gewichtet
x	x	x	x	x	x	x	x	x	x	x	x	x	x	2006 Anzahl
x	x	x	x	x	x	x	x	x	x	x	x	x	x	2006 gewichtet
x	x	x	x	x	x	x	x	x	x	x	x	x	x	2011 %
x	x	x	x	x	x	x	x	x	x	x	x	x	x	2006 %
														631019 Nüsttal
x	x	x	x	x	x	x	x	x	x	x	3 652	3 652	x	2011 Anzahl
x	x	x	x	x	x	x	x	x	x	x	275	275	x	2011 gewichtet
x	x	x	x	x	x	x	x	x	x	x	3 224	3 224	x	2006 Anzahl
x	x	x	x	x	x	x	x	x	x	x	241	241	x	2006 gewichtet
x	x	x	x	x	x	x	x	x	x	x	19,8	19,8	x	2011 %
x	x	x	x	x	x	x	x	x	x	x	19,1	19,1	x	2006 %
														631020 Petersberg
x	x	x	x	x	x	x	x	x	x	x	33 508	26 583	x	2011 Anzahl
x	x	x	x	x	x	x	x	x	x	x	990	785	x	2011 gewichtet
x	x	x	x	x	x	x	x	x	x	x	17 887	17 887	x	2006 Anzahl
x	x	x	x	x	x	x	x	x	x	x	538	538	x	2006 gewichtet
x	x	x	x	x	x	x	x	x	x	x	16,4	13,0	x	2011 %
x	x	x	x	x	x	x	x	x	x	x	10,4	10,4	x	2006 %
														631021 Poppenhausen (Wasserkuppe)
x	x	x	x	x	x	x	x	x	x	x	5 979	5 979	x	2011 Anzahl
x	x	x	x	x	x	x	x	x	x	x	427	427	x	2011 gewichtet
x	x	x	x	x	x	x	x	x	x	x	3 507	2 538	x	2006 Anzahl
x	x	x	x	x	x	x	x	x	x	x	251	182	x	2006 gewichtet
x	x	x	x	x	x	x	x	x	x	x	34,1	34,1	x	2011 %
x	x	x	x	x	x	x	x	x	x	x	19,9	14,4	x	2006 %
														631022 Rasdorf
x	x	x	x	x	x	x	x	x	x	x	x	x	x	2011 Anzahl
x	x	x	x	x	x	x	x	x	x	x	x	x	x	2011 gewichtet
x	x	x	x	x	x	x	x	x	x	x	2 540	2 540	x	2006 Anzahl
x	x	x	x	x	x	x	x	x	x	x	185	185	x	2006 gewichtet
x	x	x	x	x	x	x	x	x	x	x	x	x	x	2011 %
x	x	x	x	x	x	x	x	x	x	x	19,7	19,7	x	2006 %

12. Ergebnisse der Gemeindewahlen

Merkmal	Wahlbe- rechtigte	Wählerinnen und Wähler ---- Wahlbe- teiligung	Abgegebene Stimmzettel		Gültige Stimmen	CDU	SPD	GRÜNE	FDP	DIE LINKE	PIRA- TEN
			ungültig	gültig							
631023 Tann (Rhön), Stadt											
2011 Anzahl	3 710	2 273	89	2 184	45 994	19 883	13 568	x	3 847	x	x
2011 gewichtet	—	—	—	—	—	944	644	x	183	x	x
2006 Anzahl	3 774	2 182	69	2 113	43 704	17 585	14 582	x	3 261	x	x
2006 gewichtet	—	—	—	—	—	850	705	x	158	x	x
2011 %	—	61,3	3,9	94,0	—	43,2	29,5	x	8,4	x	x
2006 %	—	57,8	3,2	96,8	—	40,2	33,4	x	7,5	x	x
632 Lkr. Hersfeld-Rotenburg											
2011 Anzahl	98 539	51 434	1 739	49 695	1 400 446	399 225	624 822	54 078	53 448	10 503	x
2011 gewichtet	—	—	—	—	—	14 104	23 130	1 482	1 500	257	x
2006 Anzahl	100 716	54 719	1 787	52 932	1 518 856	534 267	743 024	14 013	37 597	4 043	x
2006 gewichtet	—	—	—	—	—	18 065	26 284	370	1 276	100	x
2011 %	—	52,2	3,4	96,8	—	28,4	46,5	3,0	3,0	0,5	x
2006 %	—	54,3	3,3	96,7	—	34,1	49,7	0,7	2,4	0,2	x
632001 Alheim											
2011 Anzahl	4 061	2 349	89	2 260	47 939	20 914	25 086	x	1 939	x	x
2011 gewichtet	—	—	—	—	—	986	1 183	x	91	x	x
2006 Anzahl	4 088	2 778	70	2 708	67 511	31 461	32 604	x	3 446	x	x
2006 gewichtet	—	—	—	—	—	1 262	1 308	x	138	x	x
2011 %	—	57,8	3,8	96,5	—	43,6	52,3	x	4,0	x	x
2006 %	—	68,0	2,5	97,5	—	46,6	48,3	x	5,1	x	x
632002 Bad Hersfeld, Kreisstadt											
2011 Anzahl	22 848	9 530	312	9 218	388 641	70 950	150 283	41 182	42 228	9 035	x
2011 gewichtet	—	—	—	—	—	1 683	3 564	977	1 002	214	x
2006 Anzahl	22 940	10 029	397	9 632	391 152	132 502	186 597	11 691	18 463	4 043	x
2006 gewichtet	—	—	—	—	—	3 263	4 595	288	455	100	x
2011 %	—	41,7	3,3	96,8	—	18,3	38,7	10,6	10,9	2,3	x
2006 %	—	43,7	4,0	96,0	—	33,9	47,7	3,0	4,7	1,0	x
632003 Bebra, Stadt											
2011 Anzahl	10 964	5 616	189	5 427	184 719	81 609	65 423	x	1 499	1 468	x
2011 gewichtet	—	—	—	—	—	2 398	1 922	x	44	43	x
2006 Anzahl	11 343	5 893	185	5 708	196 991	96 450	75 407	x	x	x	x
2006 gewichtet	—	—	—	—	—	2 795	2 185	x	x	x	x
2011 %	—	51,2	3,4	97,0	—	44,2	35,4	x	0,8	0,8	x
2006 %	—	52,0	3,1	96,9	—	49,0	38,3	x	x	x	x
632004 Breitenbach a. Herzberg											
2011 Anzahl	1 519	806	48	758	9 144	x	4 642	x	x	x	x
2011 gewichtet	—	—	—	—	—	x	385	x	x	x	x
2006 Anzahl	1 604	992	33	959	13 361	x	6 775	x	x	x	x
2006 gewichtet	—	—	—	—	—	x	486	x	x	x	x
2011 %	—	53,1	6,0	95,7	—	x	50,8	x	x	x	x
2006 %	—	61,8	3,3	96,7	—	x	50,7	x	x	x	x
632005 Cornberg											
2011 Anzahl	1 218	633	22	611	8 671	1 296	5 596	x	x	x	x
2011 gewichtet	—	—	—	—	—	91	394	x	x	x	x
2006 Anzahl	1 273	645	17	628	8 622	1 295	5 259	x	x	x	x
2006 gewichtet	—	—	—	—	—	94	383	x	x	x	x
2011 %	—	52,0	3,5	96,3	—	14,9	64,5	x	x	x	x
2006 %	—	50,7	2,6	97,4	—	15,0	61,0	x	x	x	x
632006 Friedewald											
2011 Anzahl	2 031	1 123	36	1 087	14 992	2 413	6 599	x	x	x	x
2011 gewichtet	—	—	—	—	—	175	478	x	x	x	x
2006 Anzahl	2 013	1 175	74	1 101	15 228	3 202	9 049	x	x	x	x
2006 gewichtet	—	—	—	—	—	232	654	x	x	x	x
2011 %	—	55,3	3,2	96,8	—	16,1	44,0	x	x	x	x
2006 %	—	58,4	6,3	93,7	—	21,0	59,4	x	x	x	x
632007 Hauneck											
2011 Anzahl	2 639	1 488	44	1 444	24 471	4 342	13 272	x	x	x	x
2011 gewichtet	—	—	—	—	—	256	783	x	x	x	x
2006 Anzahl	2 713	1 559	64	1 495	30 412	3 756	16 723	x	x	x	x
2006 gewichtet	—	—	—	—	—	185	822	x	x	x	x
2011 %	—	56,4	3,0	96,9	—	17,7	54,2	x	x	x	x
2006 %	—	57,5	4,1	95,9	—	12,4	55,0	x	x	x	x

2011 und 2006 nach Gemeinden

Von den gültigen Stimmen entfielen auf													Merkmal
REP	NPD	BIG	AGP	Die PARTEI	DKP	Tier-schutz-partei	APPD	BüSo	AUF	ödp	Wähler-gruppen (Seite 190)	darunter Freie Wähler	
													631023 Tann (Rhön), Stadt
x	x	x	x	x	x	x	x	x	x	x	8 696	8 696	x 2011 Anzahl
x	x	x	x	x	x	x	x	x	x	x	413	413	x 2011 gewichtet
x	x	x	x	x	x	x	x	x	x	x	8 276	8 276	x 2006 Anzahl
x	x	x	x	x	x	x	x	x	x	x	400	400	x 2006 gewichtet
x	x	x	x	x	x	x	x	x	x	x	18,9	18,9	x 2011 %
x	x	x	x	x	x	x	x	x	x	x	18,9	18,9	x 2006 %
													632 Lkr. Hersfeld-Rotenburg
x	x	x	x	x	x	x	x	x	x	x	258 370	138 054	x 2011 Anzahl
x	x	x	x	x	x	x	x	x	x	x	9 219	5 055	x 2011 gewichtet
x	x	x	x	x	x	x	x	x	x	x	185 912	138 248	x 2006 Anzahl
x	x	x	x	x	x	x	x	x	x	x	6 838	5 344	x 2006 gewichtet
x	x	x	x	x	x	x	x	x	x	x	18,6	10,2	x 2011 %
x	x	x	x	x	x	x	x	x	x	x	12,9	10,1	x 2006 %
													632001 Alheim
x	x	x	x	x	x	x	x	x	x	x	x	x	x 2011 Anzahl
x	x	x	x	x	x	x	x	x	x	x	x	x	x 2011 gewichtet
x	x	x	x	x	x	x	x	x	x	x	x	x	x 2006 Anzahl
x	x	x	x	x	x	x	x	x	x	x	x	x	x 2006 gewichtet
x	x	x	x	x	x	x	x	x	x	x	x	x	x 2011 %
x	x	x	x	x	x	x	x	x	x	x	x	x	x 2006 %
													632002 Bad Hersfeld, Kreisstadt
x	x	x	x	x	x	x	x	x	x	x	74 963	14 374	x 2011 Anzahl
x	x	x	x	x	x	x	x	x	x	x	1 778	341	x 2011 gewichtet
x	x	x	x	x	x	x	x	x	x	x	37 856	13 426	x 2006 Anzahl
x	x	x	x	x	x	x	x	x	x	x	932	331	x 2006 gewichtet
x	x	x	x	x	x	x	x	x	x	x	19,3	3,7	x 2011 %
x	x	x	x	x	x	x	x	x	x	x	9,7	3,4	x 2006 %
													632003 Bebra, Stadt
x	x	x	x	x	x	x	x	x	x	x	34 720	7 447	x 2011 Anzahl
x	x	x	x	x	x	x	x	x	x	x	1 020	219	x 2011 gewichtet
x	x	x	x	x	x	x	x	x	x	x	25 134	6 945	x 2006 Anzahl
x	x	x	x	x	x	x	x	x	x	x	728	201	x 2006 gewichtet
x	x	x	x	x	x	x	x	x	x	x	18,8	4,0	x 2011 %
x	x	x	x	x	x	x	x	x	x	x	12,8	3,5	x 2006 %
													632004 Breitenbach a. Herzberg
x	x	x	x	x	x	x	x	x	x	x	4 502	x	x 2011 Anzahl
x	x	x	x	x	x	x	x	x	x	x	373	x	x 2011 gewichtet
x	x	x	x	x	x	x	x	x	x	x	6 586	6 586	x 2006 Anzahl
x	x	x	x	x	x	x	x	x	x	x	473	473	x 2006 gewichtet
x	x	x	x	x	x	x	x	x	x	x	49,2	x	x 2011 %
x	x	x	x	x	x	x	x	x	x	x	49,3	49,3	x 2006 %
													632005 Cornberg
x	x	x	x	x	x	x	x	x	x	x	1 779	x	x 2011 Anzahl
x	x	x	x	x	x	x	x	x	x	x	125	x	x 2011 gewichtet
x	x	x	x	x	x	x	x	x	x	x	2 068	x	x 2006 Anzahl
x	x	x	x	x	x	x	x	x	x	x	151	x	x 2006 gewichtet
x	x	x	x	x	x	x	x	x	x	x	20,5	x	x 2011 %
x	x	x	x	x	x	x	x	x	x	x	24,0	x	x 2006 %
													632006 Friedewald
x	x	x	x	x	x	x	x	x	x	x	5 980	x	x 2011 Anzahl
x	x	x	x	x	x	x	x	x	x	x	434	x	x 2011 gewichtet
x	x	x	x	x	x	x	x	x	x	x	2 977	x	x 2006 Anzahl
x	x	x	x	x	x	x	x	x	x	x	215	x	x 2006 gewichtet
x	x	x	x	x	x	x	x	x	x	x	39,9	x	x 2011 %
x	x	x	x	x	x	x	x	x	x	x	19,5	x	x 2006 %
													632007 Hauneck
x	x	x	x	x	x	x	x	x	x	x	6 857	6 857	x 2011 Anzahl
x	x	x	x	x	x	x	x	x	x	x	405	405	x 2011 gewichtet
x	x	x	x	x	x	x	x	x	x	x	9 933	9 933	x 2006 Anzahl
x	x	x	x	x	x	x	x	x	x	x	488	488	x 2006 gewichtet
x	x	x	x	x	x	x	x	x	x	x	28,0	28,0	x 2011 %
x	x	x	x	x	x	x	x	x	x	x	32,7	32,7	x 2006 %

12. Ergebnisse der Gemeindewahlen

Merkmal	Wahlbe- rechtigte	Wählerinnen und Wähler ---- Wahlbe- teiligung	Abgegebene Stimmzettel		Gültige Stimmen	CDU	SPD	GRÜNE	FDP	DIE LINKE	PIRA- TEN
			ungültig	gültig							
632008 Haunetal											
2011 Anzahl	2 428	1 620	69	1 551	32 756	12 783	15 066	x	x	x	x
2011 gewichtet	—	—	—	—	—	605	713	x	x	x	x
2006 Anzahl	2 497	1 573	53	1 520	31 392	13 320	15 440	x	627	x	x
2006 gewichtet	—	—	—	—	—	645	748	x	30	x	x
2011 %	—	66,7	4,3	96,6	—	39,0	46,0	x	x	x	x
2006 %	—	63,0	3,4	96,6	—	42,4	49,2	x	2,0	x	x
632009 Heringen (Werra), Stadt											
2011 Anzahl	6 420	3 318	122	3 196	89 484	15 992	32 224	x	x	x	x
2011 gewichtet	—	—	—	—	—	571	1 151	x	x	x	x
2006 Anzahl	6 751	4 005	141	3 864	110 907	27 476	44 385	x	x	x	x
2006 gewichtet	—	—	—	—	—	957	1 546	x	x	x	x
2011 %	—	51,7	3,7	97,1	—	17,9	36,0	x	x	x	x
2006 %	—	59,3	3,5	96,5	—	24,8	40,0	x	x	x	x
632010 Hohenroda											
2011 Anzahl	2 694	1 565	50	1 515	31 752	4 901	15 901	x	4 133	x	x
2011 gewichtet	—	—	—	—	—	234	759	x	197	x	x
2006 Anzahl	2 783	1 535	47	1 488	30 594	6 521	20 075	x	3 998	x	x
2006 gewichtet	—	—	—	—	—	317	976	x	194	x	x
2011 %	—	58,1	3,2	96,5	—	15,4	50,1	x	13,0	x	x
2006 %	—	55,2	3,1	96,9	—	21,3	65,6	x	13,1	x	x
632011 Kirchheim											
2011 Anzahl	3 005	1 664	51	1 613	34 959	12 860	22 099	x	x	x	x
2011 gewichtet	—	—	—	—	—	593	1 020	x	x	x	x
2006 Anzahl	3 166	1 869	31	1 838	39 818	17 399	22 419	x	x	x	x
2006 gewichtet	—	—	—	—	—	803	1 035	x	x	x	x
2011 %	—	55,4	3,1	97,1	—	36,8	63,2	x	x	x	x
2006 %	—	59,0	1,7	98,3	—	43,7	56,3	x	x	x	x
632012 Ludwigsau											
2011 Anzahl	4 716	2 795	95	2 700	60 615	21 557	39 058	x	x	x	x
2011 gewichtet	—	—	—	—	—	960	1 740	x	x	x	x
2006 Anzahl	4 881	2 982	116	2 866	80 258	31 138	49 120	x	x	x	x
2006 gewichtet	—	—	—	—	—	1 112	1 754	x	x	x	x
2011 %	—	59,3	3,4	96,8	—	35,6	64,4	x	x	x	x
2006 %	—	61,1	3,9	96,1	—	38,8	61,2	x	x	x	x
632013 Nentershausen											
2011 Anzahl	2 387	1 519	44	1 475	21 023	7 721	13 302	x	x	x	x
2011 gewichtet	—	—	—	—	—	542	933	x	x	x	x
2006 Anzahl	2 508	1 552	45	1 507	32 673	11 914	20 759	x	x	x	x
2006 gewichtet	—	—	—	—	—	550	957	x	x	x	x
2011 %	—	63,6	2,9	96,5	—	36,7	63,3	x	x	x	x
2006 %	—	61,9	2,9	97,1	—	36,5	63,5	x	x	x	x
632014 Neuenstein											
2011 Anzahl	2 512	1 500	52	1 448	29 897	17 694	12 203	x	x	x	x
2011 gewichtet	—	—	—	—	—	857	591	x	x	x	x
2006 Anzahl	2 509	1 677	52	1 625	34 020	18 250	9 788	x	x	x	x
2006 gewichtet	—	—	—	—	—	872	468	x	x	x	x
2011 %	—	59,7	3,5	96,3	—	59,2	40,8	x	x	x	x
2006 %	—	66,8	3,1	96,9	—	53,6	28,8	x	x	x	x
632015 Niederaula											
2011 Anzahl	4 422	2 308	66	2 242	62 330	21 893	36 310	4 127	x	x	x
2011 gewichtet	—	—	—	—	—	787	1 306	148	x	x	x
2006 Anzahl	4 401	2 449	63	2 386	67 688	22 653	42 713	2 322	x	x	x
2006 gewichtet	—	—	—	—	—	799	1 506	82	x	x	x
2011 %	—	52,2	2,9	96,5	—	35,1	58,3	6,6	x	x	x
2006 %	—	55,6	2,6	97,4	—	33,5	63,1	3,4	x	x	x
632016 Philippsthal (Werra)											
2011 Anzahl	3 573	1 883	61	1 822	39 038	8 177	19 779	x	x	x	x
2011 gewichtet	—	—	—	—	—	382	923	x	x	x	x
2006 Anzahl	3 725	2 093	63	2 030	43 036	8 541	19 578	x	x	x	x
2006 gewichtet	—	—	—	—	—	403	923	x	x	x	x
2011 %	—	52,7	3,2	97,7	—	20,9	50,7	x	x	x	x
2006 %	—	56,2	3,0	97,0	—	19,8	45,5	x	x	x	x

2011 und 2006 nach Gemeinden

Von den gültigen Stimmen entfielen auf														Merkmal
REP	NPD	BIG	AGP	Die PARTEI	DKP	Tier-schutz-partei	APPD	BüSo	AUF	ödp	Wähler-gruppen (Seite 190)	darunter Freie Wähler	Son-stige	
														632008 Haunetal
x	x	x	x	x	x	x	x	x	x	x	4 907	4 907	x	2011 Anzahl
x	x	x	x	x	x	x	x	x	x	x	232	232	x	2011 gewichtet
x	x	x	x	x	x	x	x	x	x	x	2 005	2 005	x	2006 Anzahl
x	x	x	x	x	x	x	x	x	x	x	97	97	x	2006 gewichtet
x	x	x	x	x	x	x	x	x	x	x	15,0	15,0	x	2011 %
x	x	x	x	x	x	x	x	x	x	x	6,4	6,4	x	2006 %
														632009 Heringen (Werra), Stadt
x	x	x	x	x	x	x	x	x	x	x	41 268	41 268	x	2011 Anzahl
x	x	x	x	x	x	x	x	x	x	x	1 474	1 474	x	2011 gewichtet
x	x	x	x	x	x	x	x	x	x	x	39 046	39 046	x	2006 Anzahl
x	x	x	x	x	x	x	x	x	x	x	1 360	1 360	x	2006 gewichtet
x	x	x	x	x	x	x	x	x	x	x	46,1	46,1	x	2011 %
x	x	x	x	x	x	x	x	x	x	x	35,2	35,2	x	2006 %
														632010 Hohenroda
x	x	x	x	x	x	x	x	x	x	x	6 817	6 817	x	2011 Anzahl
x	x	x	x	x	x	x	x	x	x	x	325	325	x	2011 gewichtet
x	x	x	x	x	x	x	x	x	x	x	x	x	x	2006 Anzahl
x	x	x	x	x	x	x	x	x	x	x	x	x	x	2006 gewichtet
x	x	x	x	x	x	x	x	x	x	x	21,5	21,5	x	2011 %
x	x	x	x	x	x	x	x	x	x	x	x	x	x	2006 %
														632011 Kirchheim
x	x	x	x	x	x	x	x	x	x	x	x	x	x	2011 Anzahl
x	x	x	x	x	x	x	x	x	x	x	x	x	x	2011 gewichtet
x	x	x	x	x	x	x	x	x	x	x	x	x	x	2006 Anzahl
x	x	x	x	x	x	x	x	x	x	x	x	x	x	2006 gewichtet
x	x	x	x	x	x	x	x	x	x	x	x	x	x	2011 %
x	x	x	x	x	x	x	x	x	x	x	x	x	x	2006 %
														632012 Ludwigsau
x	x	x	x	x	x	x	x	x	x	x	x	x	x	2011 Anzahl
x	x	x	x	x	x	x	x	x	x	x	x	x	x	2011 gewichtet
x	x	x	x	x	x	x	x	x	x	x	x	x	x	2006 Anzahl
x	x	x	x	x	x	x	x	x	x	x	x	x	x	2006 gewichtet
x	x	x	x	x	x	x	x	x	x	x	x	x	x	2011 %
x	x	x	x	x	x	x	x	x	x	x	x	x	x	2006 %
														632013 Nentershausen
x	x	x	x	x	x	x	x	x	x	x	x	x	x	2011 Anzahl
x	x	x	x	x	x	x	x	x	x	x	x	x	x	2011 gewichtet
x	x	x	x	x	x	x	x	x	x	x	x	x	x	2006 Anzahl
x	x	x	x	x	x	x	x	x	x	x	x	x	x	2006 gewichtet
x	x	x	x	x	x	x	x	x	x	x	x	x	x	2011 %
x	x	x	x	x	x	x	x	x	x	x	x	x	x	2006 %
														632014 Neuenstein
x	x	x	x	x	x	x	x	x	x	x	x	x	x	2011 Anzahl
x	x	x	x	x	x	x	x	x	x	x	x	x	x	2011 gewichtet
x	x	x	x	x	x	x	x	x	x	x	5 982	5 982	x	2006 Anzahl
x	x	x	x	x	x	x	x	x	x	x	286	286	x	2006 gewichtet
x	x	x	x	x	x	x	x	x	x	x	x	x	x	2011 %
x	x	x	x	x	x	x	x	x	x	x	17,6	17,6	x	2006 %
														632015 Niederaula
x	x	x	x	x	x	x	x	x	x	x	x	x	x	2011 Anzahl
x	x	x	x	x	x	x	x	x	x	x	x	x	x	2011 gewichtet
x	x	x	x	x	x	x	x	x	x	x	x	x	x	2006 Anzahl
x	x	x	x	x	x	x	x	x	x	x	x	x	x	2006 gewichtet
x	x	x	x	x	x	x	x	x	x	x	x	x	x	2011 %
x	x	x	x	x	x	x	x	x	x	x	x	x	x	2006 %
														632016 Philippsthal (Werra)
x	x	x	x	x	x	x	x	x	x	x	11 082	11 082	x	2011 Anzahl
x	x	x	x	x	x	x	x	x	x	x	517	517	x	2011 gewichtet
x	x	x	x	x	x	x	x	x	x	x	14 917	14 917	x	2006 Anzahl
x	x	x	x	x	x	x	x	x	x	x	704	704	x	2006 gewichtet
x	x	x	x	x	x	x	x	x	x	x	28,4	28,4	x	2011 %
x	x	x	x	x	x	x	x	x	x	x	34,7	34,7	x	2006 %

12. Ergebnisse der Gemeindewahlen

Merkmal	Wahlbe- rechtigte	Wählerinnen und Wähler ---- Wahlbe- teiligung	Abgegebene Stimmzettel		Gültige Stimmen	CDU	SPD	GRÜNE	FDP	DIE LINKE	PIRA- TEN
			ungültig	gültig							
632017 Ronshausen											
2011 Anzahl	2 054	1 295	45	1 250	17 930	3 863	8 854	x	1 159	x	x
2011 gewichtet	—	—	—	—	—	269	617	x	81	x	x
2006 Anzahl	2 115	1 316	28	1 288	18 347	3 538	10 135	x	1 776	x	x
2006 gewichtet	—	—	—	—	—	248	711	x	125	x	x
2011 %	—	63,0	3,5	96,1	—	21,5	49,4	x	6,5	x	x
2006 %	—	62,2	2,1	97,9	—	19,3	55,2	x	9,7	x	x
632018 Rotenburg a. d. Fulda, Stadt											
2011 Anzahl	10 987	5 446	201	5 245	181 289	69 956	82 989	x	x	x	x
2011 gewichtet	—	—	—	—	—	2 024	2 401	x	x	x	x
2006 Anzahl	11 210	5 398	173	5 225	179 003	64 217	92 761	x	3 668	x	x
2006 gewichtet	—	—	—	—	—	1 874	2 708	x	107	x	x
2011 %	—	49,6	3,7	96,2	—	38,6	45,8	x	x	x	x
2006 %	—	48,2	3,2	96,8	—	35,9	51,8	x	2,0	x	x
632019 Schenkklengsfeld											
2011 Anzahl	3 838	2 425	84	2 341	47 579	x	23 543	3 843	x	x	x
2011 gewichtet	—	—	—	—	—	x	1 158	189	x	x	x
2006 Anzahl	3 856	2 505	51	2 454	51 532	19 667	26 013	x	2 557	x	x
2006 gewichtet	—	—	—	—	—	937	1 239	x	122	x	x
2011 %	—	63,2	3,5	96,4	—	x	49,5	8,1	x	x	x
2006 %	—	65,0	2,0	98,0	—	38,2	50,5	x	5,0	x	x
632020 Wildeck											
2011 Anzahl	4 223	2 551	59	2 492	73 217	20 304	32 593	4 926	2 490	x	x
2011 gewichtet	—	—	—	—	—	691	1 109	168	85	x	x
2006 Anzahl	4 340	2 694	84	2 610	76 311	20 967	37 424	x	3 062	x	x
2006 gewichtet	—	—	—	—	—	717	1 280	x	105	x	x
2011 %	—	60,4	2,3	96,6	—	27,7	44,5	6,7	3,4	x	x
2006 %	—	62,1	3,1	96,9	—	27,5	49,0	x	4,0	x	x
633 Lkr. Kassel											
2011 Anzahl	192 434	101 447	3 939	97 508	2 987 996	769 922	1 515 092	296 130	47 436	20 848	x
2011 gewichtet	—	—	—	—	—	24 610	49 416	8 761	1 466	658	x
2006 Anzahl	193 325	97 470	3 338	94 132	2 876 900	883 258	1 497 220	111 011	74 009	3 014	x
2006 gewichtet	—	—	—	—	—	28 416	48 746	3 379	2 199	106	x
2011 %	—	52,7	3,9	97,2	—	25,2	50,7	9,0	1,5	0,7	x
2006 %	—	50,4	3,4	96,6	—	30,2	51,8	3,6	2,3	0,1	x
633001 Ahnatal											
2011 Anzahl	6 688	3 961	152	3 809	114 190	34 663	48 626	26 315	x	x	x
2011 gewichtet	—	—	—	—	—	1 156	1 622	878	x	x	x
2006 Anzahl	6 739	3 769	149	3 620	107 858	28 822	49 898	21 865	x	x	x
2006 gewichtet	—	—	—	—	—	967	1 675	734	x	x	x
2011 %	—	59,2	3,8	97,4	—	30,4	42,6	23,0	x	x	x
2006 %	—	55,9	4,0	96,0	—	26,7	46,3	20,3	x	x	x
633002 Bad Karlshafen, Stadt											
2011 Anzahl	2 953	1 823	65	1 758	31 897	8 715	10 679	x	x	x	x
2011 gewichtet	—	—	—	—	—	480	589	x	x	x	x
2006 Anzahl	3 128	1 657	51	1 606	35 057	10 006	14 879	x	x	x	x
2006 gewichtet	—	—	—	—	—	458	682	x	x	x	x
2011 %	—	61,7	3,6	95,2	—	27,3	33,5	x	x	x	x
2006 %	—	53,0	3,1	96,9	—	28,5	42,4	x	x	x	x
633003 Baunatal, Stadt											
2011 Anzahl	22 028	10 970	376	10 594	453 804	95 999	286 844	61 545	9 416	x	x
2011 gewichtet	—	—	—	—	—	2 241	6 696	1 437	220	x	x
2006 Anzahl	21 772	9 349	295	9 054	376 058	107 633	241 573	11 190	15 662	x	x
2006 gewichtet	—	—	—	—	—	2 591	5 816	269	377	x	x
2011 %	—	49,8	3,4	94,9	—	21,2	63,2	13,6	2,1	x	x
2006 %	—	42,9	3,2	96,8	—	28,6	64,2	3,0	4,2	x	x
633004 Breuna											
2011 Anzahl	3 064	1 732	45	1 687	36 370	11 727	24 643	x	x	x	x
2011 gewichtet	—	—	—	—	—	544	1 143	x	x	x	x
2006 Anzahl	3 136	1 750	50	1 700	36 254	14 673	21 581	x	x	x	x
2006 gewichtet	—	—	—	—	—	688	1 012	x	x	x	x
2011 %	—	56,5	2,6	96,3	—	32,2	67,8	x	x	x	x
2006 %	—	55,8	2,9	97,1	—	40,5	59,5	x	x	x	x

12. Ergebnisse der Gemeindewahlen

Merkmal	Wahlbe- rechtigte	Wählerinnen und Wähler ---- Wahlbe- teiligung	Abgegebene Stimmzettel		Gültige Stimmen	CDU	SPD	GRÜNE	FDP	DIE LINKE	PIRA- TEN
			ungültig	gültig							
633005 Calden											
2011 Anzahl	6 086	3 231	155	3 076	88 983	20 954	48 621	x	x	x	x
2011 gewichtet	—	—	—	—	—	724	1 681	x	x	x	x
2006 Anzahl	6 254	3 411	122	3 289	94 073	19 461	40 980	x	1 253	x	x
2006 gewichtet	—	—	—	—	—	680	1 433	x	44	x	x
2011 %	—	53,1	4,8	96,3	—	23,5	54,6	x	x	x	x
2006 %	—	54,5	3,6	96,4	—	20,7	43,6	x	1,3	x	x
633006 Bad Emstal											
2011 Anzahl	4 896	2 442	124	2 318	67 920	x	31 380	11 784	x	x	x
2011 gewichtet	—	—	—	—	—	x	1 071	402	x	x	x
2006 Anzahl	4 961	3 338	96	3 242	93 381	25 395	39 502	1 247	x	x	x
2006 gewichtet	—	—	—	—	—	882	1 371	43	x	x	x
2011 %	—	49,9	5,1	95,5	—	x	46,2	17,3	x	x	x
2006 %	—	67,3	2,9	97,1	—	27,2	42,3	1,3	x	x	x
633007 Espenau											
2011 Anzahl	4 029	2 167	80	2 087	45 987	10 612	19 269	x	x	x	x
2011 gewichtet	—	—	—	—	—	482	874	x	x	x	x
2006 Anzahl	4 002	2 112	94	2 018	43 861	12 367	17 742	x	x	x	x
2006 gewichtet	—	—	—	—	—	569	816	x	x	x	x
2011 %	—	53,8	3,7	95,9	—	23,1	41,9	x	x	x	x
2006 %	—	52,8	4,5	95,5	—	28,2	40,5	x	x	x	x
633008 Fuldabrück											
2011 Anzahl	7 352	4 076	151	3 925	100 370	24 909	59 462	11 385	523	4 091	x
2011 gewichtet	—	—	—	—	—	974	2 325	445	20	160	x
2006 Anzahl	7 369	3 649	92	3 557	101 607	33 139	63 752	1 702	x	3 014	x
2006 gewichtet	—	—	—	—	—	1 160	2 232	60	x	106	x
2011 %	—	55,4	3,7	96,4	—	24,8	59,2	11,3	0,5	4,1	x
2006 %	—	49,5	2,5	97,5	—	32,6	62,7	1,7	x	3,0	x
633009 Fuldatal											
2011 Anzahl	9 717	5 037	227	4 810	168 661	47 756	70 385	32 019	8 097	x	x
2011 gewichtet	—	—	—	—	—	1 362	2 007	913	231	x	x
2006 Anzahl	9 794	4 903	203	4 700	162 950	55 529	67 923	19 184	12 269	x	x
2006 gewichtet	—	—	—	—	—	1 602	1 959	553	354	x	x
2011 %	—	51,8	4,5	94,9	—	28,3	41,7	19,0	4,8	x	x
2006 %	—	50,1	4,1	95,9	—	34,1	41,7	11,8	7,5	x	x
633010 Grebenstein, Stadt											
2011 Anzahl	4 782	2 491	102	2 389	68 249	20 863	36 471	x	6 048	x	x
2011 gewichtet	—	—	—	—	—	730	1 277	x	212	x	x
2006 Anzahl	4 826	2 595	121	2 474	69 160	20 637	39 682	x	8 841	x	x
2006 gewichtet	—	—	—	—	—	738	1 420	x	316	x	x
2011 %	—	52,1	4,1	96,8	—	30,6	53,4	x	8,9	x	x
2006 %	—	53,8	4,7	95,3	—	29,8	57,4	x	12,8	x	x
633011 Habichtswald											
2011 Anzahl	4 239	2 280	82	2 198	47 823	12 612	35 211	x	x	x	x
2011 gewichtet	—	—	—	—	—	580	1 618	x	x	x	x
2006 Anzahl	4 237	2 145	81	2 064	44 802	15 620	29 182	x	x	x	x
2006 gewichtet	—	—	—	—	—	720	1 344	x	x	x	x
2011 %	—	53,8	3,6	96,5	—	26,4	73,6	x	x	x	x
2006 %	—	50,6	3,8	96,2	—	34,9	65,1	x	x	x	x
633012 Helsa											
2011 Anzahl	4 713	2 159	111	2 048	48 346	14 010	26 729	x	x	x	x
2011 gewichtet	—	—	—	—	—	593	1 132	x	x	x	x
2006 Anzahl	4 899	2 199	99	2 100	60 402	20 558	34 018	x	x	x	x
2006 gewichtet	—	—	—	—	—	715	1 183	x	x	x	x
2011 %	—	45,8	5,1	93,8	—	29,0	55,3	x	x	x	x
2006 %	—	44,9	4,5	95,5	—	34,0	56,3	x	x	x	x
633013 Hofgeismar, Stadt											
2011 Anzahl	12 225	6 064	192	5 872	202 626	77 555	90 883	x	6 811	9 312	x
2011 gewichtet	—	—	—	—	—	2 248	2 634	x	197	270	x
2006 Anzahl	12 435	6 195	192	6 003	202 271	101 278	71 429	x	5 167	x	x
2006 gewichtet	—	—	—	—	—	3 006	2 120	x	153	x	x
2011 %	—	49,6	3,2	97,5	—	38,3	44,9	x	3,4	4,6	x
2006 %	—	49,8	3,1	96,9	—	50,1	35,3	x	2,6	x	x

2011 und 2006 nach Gemeinden

Von den gültigen Stimmen entfielen auf														Merkmal
REP	NPD	BIG	AGP	Die PARTEI	DKP	Tier-schutz-partei	APPD	BüSo	AUF	ödp	Wähler-gruppen (Seite 190)	darunter Freie Wähler	Son-stige	
														633005 Calden
x	x	x	x	x	x	x	x	x	x	x	19 408	19 408	x	2011 Anzahl
x	x	x	x	x	x	x	x	x	x	x	671	671	x	2011 gewichtet
x	x	x	x	x	x	x	x	x	x	x	32 379	9 459	x	2006 Anzahl
x	x	x	x	x	x	x	x	x	x	x	1 132	331	x	2006 gewichtet
x	x	x	x	x	x	x	x	x	x	x	21,8	21,8	x	2011 %
x	x	x	x	x	x	x	x	x	x	x	34,4	10,1	x	2006 %
														633006 Bad Emstal
x	x	x	x	x	x	x	x	x	x	x	24 756	24 756	x	2011 Anzahl
x	x	x	x	x	x	x	x	x	x	x	845	845	x	2011 gewichtet
x	x	x	x	x	x	x	x	x	x	x	27 237	27 237	x	2006 Anzahl
x	x	x	x	x	x	x	x	x	x	x	946	946	x	2006 gewichtet
x	x	x	x	x	x	x	x	x	x	x	36,4	36,4	x	2011 %
x	x	x	x	x	x	x	x	x	x	x	29,2	29,2	x	2006 %
														633007 Espenau
x	x	x	x	x	x	x	x	x	x	x	16 106	9 429	x	2011 Anzahl
x	x	x	x	x	x	x	x	x	x	x	731	428	x	2011 gewichtet
x	x	x	x	x	x	x	x	x	x	x	13 752	8 757	x	2006 Anzahl
x	x	x	x	x	x	x	x	x	x	x	633	403	x	2006 gewichtet
x	x	x	x	x	x	x	x	x	x	x	35,0	20,5	x	2011 %
x	x	x	x	x	x	x	x	x	x	x	31,4	20,0	x	2006 %
														633008 Fuldaabrück
x	x	x	x	x	x	x	x	x	x	x	x	x	x	2011 Anzahl
x	x	x	x	x	x	x	x	x	x	x	x	x	x	2011 gewichtet
x	x	x	x	x	x	x	x	x	x	x	x	x	x	2006 Anzahl
x	x	x	x	x	x	x	x	x	x	x	x	x	x	2006 gewichtet
x	x	x	x	x	x	x	x	x	x	x	x	x	x	2011 %
x	x	x	x	x	x	x	x	x	x	x	x	x	x	2006 %
														633009 Fuldata
x	x	x	x	x	x	x	x	x	x	x	10 404	10 404	x	2011 Anzahl
x	x	x	x	x	x	x	x	x	x	x	297	297	x	2011 gewichtet
x	x	x	x	x	x	x	x	x	x	x	8 045	8 045	x	2006 Anzahl
x	x	x	x	x	x	x	x	x	x	x	232	232	x	2006 gewichtet
x	x	x	x	x	x	x	x	x	x	x	6,2	6,2	x	2011 %
x	x	x	x	x	x	x	x	x	x	x	4,9	4,9	x	2006 %
														633010 Grebenstein, Stadt
x	x	x	x	x	x	x	x	x	x	x	4 867	x	x	2011 Anzahl
x	x	x	x	x	x	x	x	x	x	x	170	x	x	2011 gewichtet
x	x	x	x	x	x	x	x	x	x	x	x	x	x	2006 Anzahl
x	x	x	x	x	x	x	x	x	x	x	x	x	x	2006 gewichtet
x	x	x	x	x	x	x	x	x	x	x	7,1	x	x	2011 %
x	x	x	x	x	x	x	x	x	x	x	x	x	x	2006 %
														633011 Habichtswald
x	x	x	x	x	x	x	x	x	x	x	x	x	x	2011 Anzahl
x	x	x	x	x	x	x	x	x	x	x	x	x	x	2011 gewichtet
x	x	x	x	x	x	x	x	x	x	x	x	x	x	2006 Anzahl
x	x	x	x	x	x	x	x	x	x	x	x	x	x	2006 gewichtet
x	x	x	x	x	x	x	x	x	x	x	x	x	x	2011 %
x	x	x	x	x	x	x	x	x	x	x	x	x	x	2006 %
														633012 Helsa
x	x	x	x	x	x	x	x	x	x	x	7 607	x	x	2011 Anzahl
x	x	x	x	x	x	x	x	x	x	x	322	x	x	2011 gewichtet
x	x	x	x	x	x	x	x	x	x	x	5 826	x	x	2006 Anzahl
x	x	x	x	x	x	x	x	x	x	x	203	x	x	2006 gewichtet
x	x	x	x	x	x	x	x	x	x	x	15,7	x	x	2011 %
x	x	x	x	x	x	x	x	x	x	x	9,6	x	x	2006 %
														633013 Hofgeismar, Stadt
x	x	x	x	x	x	x	x	x	x	x	18 065	x	x	2011 Anzahl
x	x	x	x	x	x	x	x	x	x	x	524	x	x	2011 gewichtet
x	x	x	x	x	x	x	x	x	x	x	13 275	x	11 122	2006 Anzahl
x	x	x	x	x	x	x	x	x	x	x	394	x	330	2006 gewichtet
x	x	x	x	x	x	x	x	x	x	x	8,9	x	x	2011 %
x	x	x	x	x	x	x	x	x	x	x	6,6	x	5,5	2006 %

12. Ergebnisse der Gemeindewahlen

Merkmal	Wahlberechtigte	Wählerinnen und Wähler ---- Wahlbeteiligung	Abgegebene Stimmzettel		Gültige Stimmen	CDU	SPD	GRÜNE	FDP	DIE LINKE	PIRATEN
			ungültig	gültig							
633014 Immenhausen, Stadt											
2011 Anzahl	5 779	3 192	111	3 081	67 565	13 131	35 660	x	1 202	x	x
2011 gewichtet	—	—	—	—	—	599	1 626	x	55	x	x
2006 Anzahl	5 844	2 975	106	2 869	83 103	19 361	61 226	x	2 516	x	x
2006 gewichtet	—	—	—	—	—	668	2 114	x	87	x	x
2011 %	—	55,2	3,5	95,8	—	19,4	52,8	x	1,8	x	x
2006 %	—	50,9	3,6	96,4	—	23,3	73,7	x	3,0	x	x
633015 Kaufungen											
2011 Anzahl	10 363	5 281	327	4 954	176 071	63 028	64 851	23 469	x	x	x
2011 gewichtet	—	—	—	—	—	1 773	1 825	660	x	x	x
2006 Anzahl	10 261	4 645	171	4 474	155 839	45 499	77 091	x	5 262	x	x
2006 gewichtet	—	—	—	—	—	1 306	2 213	x	151	x	x
2011 %	—	51,0	6,2	97,1	—	35,8	36,8	13,3	x	x	x
2006 %	—	45,3	3,7	96,3	—	29,2	49,5	x	3,4	x	x
633016 Liebenau, Stadt											
2011 Anzahl	2 753	1 744	44	1 700	36 432	2 832	12 423	x	x	x	x
2011 gewichtet	—	—	—	—	—	132	580	x	x	x	x
2006 Anzahl	2 823	1 840	43	1 797	38 466	3 037	13 182	x	x	x	x
2006 gewichtet	—	—	—	—	—	142	616	x	x	x	x
2011 %	—	63,3	2,5	92,1	—	7,8	34,1	x	x	x	x
2006 %	—	65,2	2,3	97,7	—	7,9	34,3	x	x	x	x
633017 Lohfelden											
2011 Anzahl	10 547	4 796	202	4 594	157 749	35 365	88 576	19 681	1 309	x	x
2011 gewichtet	—	—	—	—	—	1 030	2 580	573	38	x	x
2006 Anzahl	10 364	4 897	151	4 746	160 543	41 428	106 248	9 408	x	x	x
2006 gewichtet	—	—	—	—	—	1 225	3 141	278	x	x	x
2011 %	—	45,5	4,2	96,4	—	22,4	56,1	12,5	0,8	x	x
2006 %	—	47,3	3,1	96,9	—	25,8	66,2	5,9	x	x	x
633018 Naumburg, Stadt											
2011 Anzahl	4 409	2 401	70	2 331	68 285	28 470	28 224	x	x	2 894	x
2011 gewichtet	—	—	—	—	—	972	963	x	x	99	x
2006 Anzahl	4 405	2 557	78	2 479	72 386	30 840	29 380	x	x	x	x
2006 gewichtet	—	—	—	—	—	1 056	1 006	x	x	x	x
2011 %	—	54,5	2,9	97,8	—	41,7	41,3	x	x	4,2	x
2006 %	—	58,0	3,1	96,9	—	42,6	40,6	x	x	x	x
633019 Nieste											
2011 Anzahl	1 466	796	63	733	8 993	x	8 993	x	x	x	x
2011 gewichtet	—	—	—	—	—	x	733	x	x	x	x
2006 Anzahl	1 393	777	41	736	10 530	2 137	8 393	x	x	x	x
2006 gewichtet	—	—	—	—	—	149	587	x	x	x	x
2011 %	—	54,3	7,9	96,6	—	x	100,0	x	x	x	x
2006 %	—	55,8	5,3	94,7	—	20,3	79,7	x	x	x	x
633020 Niestetal											
2011 Anzahl	8 595	4 171	150	4 021	118 604	33 893	66 940	17 771	x	x	x
2011 gewichtet	—	—	—	—	—	1 149	2 269	602	x	x	x
2006 Anzahl	8 571	4 109	75	4 034	113 706	38 946	66 545	8 215	x	x	x
2006 gewichtet	—	—	—	—	—	1 382	2 361	291	x	x	x
2011 %	—	48,5	3,6	96,6	—	28,6	56,4	15,0	x	x	x
2006 %	—	47,9	1,8	98,2	—	34,3	58,5	7,2	x	x	x
633021 Oberweser											
2011 Anzahl	2 788	1 486	33	1 453	30 108	5 503	17 956	x	x	x	x
2011 gewichtet	—	—	—	—	—	266	867	x	x	x	x
2006 Anzahl	2 955	1 590	48	1 542	32 519	6 968	18 741	x	x	x	x
2006 gewichtet	—	—	—	—	—	330	889	x	x	x	x
2011 %	—	53,3	2,2	96,3	—	18,3	59,6	x	x	x	x
2006 %	—	53,8	3,0	97,0	—	21,4	57,6	x	x	x	x
633022 Reinhardshagen											
2011 Anzahl	3 852	2 094	72	2 022	44 987	4 214	15 555	x	x	x	x
2011 gewichtet	—	—	—	—	—	189	699	x	x	x	x
2006 Anzahl	3 975	2 090	53	2 037	43 987	5 953	16 908	x	x	x	x
2006 gewichtet	—	—	—	—	—	276	783	x	x	x	x
2011 %	—	54,4	3,4	97,0	—	9,4	34,6	x	x	x	x
2006 %	—	52,6	2,5	97,5	—	13,5	38,4	x	x	x	x

2011 und 2006 nach Gemeinden

Von den gültigen Stimmen entfielen auf														Merkmal
REP	NPD	BIG	AGP	Die PARTEI	DKP	Tier-schutz-partei	APPD	BüSo	AUF	ödp	Wähler-gruppen (Seite 190)	darunter Freie Wähler	Son-stige	
														633014 Immenhausen, Stadt
x	x	x	x	x	x	x	x	x	x	x	17 572	x	x	x 2011 Anzahl
x	x	x	x	x	x	x	x	x	x	x	801	x	x	x 2011 gewichtet
x	x	x	x	x	x	x	x	x	x	x	x	x	x	x 2006 Anzahl
x	x	x	x	x	x	x	x	x	x	x	x	x	x	x 2006 gewichtet
x	x	x	x	x	x	x	x	x	x	x	26,0	x	x	x 2011 %
x	x	x	x	x	x	x	x	x	x	x	x	x	x	x 2006 %
														633015 Kaufungen
x	x	x	x	x	x	x	x	x	x	x	24 723	x	x	x 2011 Anzahl
x	x	x	x	x	x	x	x	x	x	x	695	x	x	x 2011 gewichtet
x	x	x	x	x	x	x	x	x	x	x	27 987	x	x	x 2006 Anzahl
x	x	x	x	x	x	x	x	x	x	x	803	x	x	x 2006 gewichtet
x	x	x	x	x	x	x	x	x	x	x	14,0	x	x	x 2011 %
x	x	x	x	x	x	x	x	x	x	x	18,0	x	x	x 2006 %
														633016 Liebenau, Stadt
x	x	x	x	x	x	x	x	x	x	x	21 177	21 177	x	x 2011 Anzahl
x	x	x	x	x	x	x	x	x	x	x	988	988	x	x 2011 gewichtet
x	x	x	x	x	x	x	x	x	x	x	22 247	22 247	x	x 2006 Anzahl
x	x	x	x	x	x	x	x	x	x	x	1 039	1 039	x	x 2006 gewichtet
x	x	x	x	x	x	x	x	x	x	x	58,1	58,1	x	x 2011 %
x	x	x	x	x	x	x	x	x	x	x	57,8	57,8	x	x 2006 %
														633017 Lohfelden
x	x	x	x	x	x	x	x	x	x	x	12 818	x	x	x 2011 Anzahl
x	x	x	x	x	x	x	x	x	x	x	373	x	x	x 2011 gewichtet
x	x	x	x	x	x	x	x	x	x	x	3 459	3 459	x	x 2006 Anzahl
x	x	x	x	x	x	x	x	x	x	x	102	102	x	x 2006 gewichtet
x	x	x	x	x	x	x	x	x	x	x	8,1	x	x	x 2011 %
x	x	x	x	x	x	x	x	x	x	x	2,2	2,2	x	x 2006 %
														633018 Naumburg, Stadt
x	x	x	x	x	x	x	x	x	x	x	8 697	8 697	x	x 2011 Anzahl
x	x	x	x	x	x	x	x	x	x	x	297	297	x	x 2011 gewichtet
x	x	x	x	x	x	x	x	x	x	x	12 166	12 166	x	x 2006 Anzahl
x	x	x	x	x	x	x	x	x	x	x	417	417	x	x 2006 gewichtet
x	x	x	x	x	x	x	x	x	x	x	12,7	12,7	x	x 2011 %
x	x	x	x	x	x	x	x	x	x	x	16,8	16,8	x	x 2006 %
														633019 Nieste
x	x	x	x	x	x	x	x	x	x	x	x	x	x	x 2011 Anzahl
x	x	x	x	x	x	x	x	x	x	x	x	x	x	x 2011 gewichtet
x	x	x	x	x	x	x	x	x	x	x	x	x	x	x 2006 Anzahl
x	x	x	x	x	x	x	x	x	x	x	x	x	x	x 2006 gewichtet
x	x	x	x	x	x	x	x	x	x	x	x	x	x	x 2011 %
x	x	x	x	x	x	x	x	x	x	x	x	x	x	x 2006 %
														633020 Niestetal
x	x	x	x	x	x	x	x	x	x	x	x	x	x	x 2011 Anzahl
x	x	x	x	x	x	x	x	x	x	x	x	x	x	x 2011 gewichtet
x	x	x	x	x	x	x	x	x	x	x	x	x	x	x 2006 Anzahl
x	x	x	x	x	x	x	x	x	x	x	x	x	x	x 2006 gewichtet
x	x	x	x	x	x	x	x	x	x	x	x	x	x	x 2011 %
x	x	x	x	x	x	x	x	x	x	x	x	x	x	x 2006 %
														633021 Oberweser
x	x	x	x	x	x	x	x	x	x	x	6 649	6 649	x	x 2011 Anzahl
x	x	x	x	x	x	x	x	x	x	x	321	321	x	x 2011 gewichtet
x	x	x	x	x	x	x	x	x	x	x	6 810	6 810	x	x 2006 Anzahl
x	x	x	x	x	x	x	x	x	x	x	323	323	x	x 2006 gewichtet
x	x	x	x	x	x	x	x	x	x	x	22,1	22,1	x	x 2011 %
x	x	x	x	x	x	x	x	x	x	x	20,9	20,9	x	x 2006 %
														633022 Reinhardshagen
x	x	x	x	x	x	x	x	x	x	x	25 218	25 218	x	x 2011 Anzahl
x	x	x	x	x	x	x	x	x	x	x	1 133	1 133	x	x 2011 gewichtet
x	x	x	x	x	x	x	x	x	x	x	21 126	21 126	x	x 2006 Anzahl
x	x	x	x	x	x	x	x	x	x	x	978	978	x	x 2006 gewichtet
x	x	x	x	x	x	x	x	x	x	x	56,1	56,1	x	x 2011 %
x	x	x	x	x	x	x	x	x	x	x	48,0	48,0	x	x 2006 %

12. Ergebnisse der Gemeindewahlen

Merkmal	Wahlberechtigte	Wählerinnen und Wähler ---- Wahlbeteiligung	Abgegebene Stimmzettel		Gültige Stimmen	CDU	SPD	GRÜNE	FDP	DIE LINKE	PIRATEN
			ungültig	gültig							
633023 Schauenburg											
2011 Anzahl	8 326	5 519	190	5 329	187 813	50 642	76 369	20 960	x	4 551	x
2011 gewichtet	—	—	—	—	—	1 437	2 167	595	x	129	x
2006 Anzahl	8 239	4 744	191	4 553	158 098	53 239	58 404	11 102	x	x	x
2006 gewichtet	—	—	—	—	—	1 533	1 682	320	x	x	x
2011 %	—	66,3	3,4	95,8	—	27,0	40,7	11,2	x	2,4	x
2006 %	—	57,6	4,0	96,0	—	33,7	36,9	7,0	x	x	x
633024 Söhrewald											
2011 Anzahl	4 070	2 100	77	2 023	41 599	6 369	26 376	5 232	3 622	x	x
2011 gewichtet	—	—	—	—	—	310	1 283	254	176	x	x
2006 Anzahl	4 182	2 130	78	2 052	55 872	10 864	38 215	3 316	3 477	x	x
2006 gewichtet	—	—	—	—	—	399	1 404	122	128	x	x
2011 %	—	51,6	3,7	98,4	—	15,3	63,4	12,6	8,7	x	x
2006 %	—	50,9	3,7	96,3	—	19,4	68,4	5,9	6,2	x	x
633025 Trendelburg, Stadt											
2011 Anzahl	4 309	2 425	73	2 352	66 529	15 356	31 454	x	x	x	x
2011 gewichtet	—	—	—	—	—	543	1 112	x	x	x	x
2006 Anzahl	4 579	2 513	101	2 412	67 863	15 400	35 758	x	x	x	x
2006 gewichtet	—	—	—	—	—	547	1 271	x	x	x	x
2011 %	—	56,3	3,0	96,1	—	23,1	47,3	x	x	x	x
2006 %	—	54,9	4,0	96,0	—	22,7	52,7	x	x	x	x
633026 Vellmar, Stadt											
2011 Anzahl	14 654	7 174	301	6 873	243 339	61 056	134 177	41 352	6 754	x	x
2011 gewichtet	—	—	—	—	—	1 724	3 790	1 168	191	x	x
2006 Anzahl	14 489	6 428	244	6 184	217 538	63 186	121 655	18 780	13 917	x	x
2006 gewichtet	—	—	—	—	—	1 796	3 458	534	396	x	x
2011 %	—	49,0	4,2	96,2	—	25,1	55,1	17,0	2,8	x	x
2006 %	—	44,4	3,8	96,2	—	29,0	55,9	8,6	6,4	x	x
633027 Wahlsburg											
2011 Anzahl	1 780	871	14	857	11 951	x	5 730	x	x	x	x
2011 gewichtet	—	—	—	—	—	x	411	x	x	x	x
2006 Anzahl	1 856	980	21	959	13 314	x	5 840	x	x	x	x
2006 gewichtet	—	—	—	—	—	x	421	x	x	x	x
2011 %	—	48,9	1,6	95,9	—	x	47,9	x	x	x	x
2006 %	—	52,8	2,1	97,9	—	x	43,9	x	x	x	x
633028 Wolfhagen, Stadt											
2011 Anzahl	10 518	6 105	241	5 864	173 127	52 291	70 999	24 617	x	x	x
2011 gewichtet	—	—	—	—	—	1 771	2 405	834	x	x	x
2006 Anzahl	10 380	5 399	174	5 225	149 122	62 300	73 455	5 002	x	x	x
2006 gewichtet	—	—	—	—	—	2 183	2 574	175	x	x	x
2011 %	—	58,0	3,9	95,1	—	30,2	41,0	14,2	x	x	x
2006 %	—	52,0	3,2	96,8	—	41,8	49,3	3,4	x	x	x
633029 Zierenberg, Stadt											
2011 Anzahl	5 453	2 859	109	2 750	79 618	17 397	41 606	x	3 654	x	x
2011 gewichtet	—	—	—	—	—	601	1 437	x	126	x	x
2006 Anzahl	5 457	2 724	118	2 606	76 280	18 982	34 038	x	5 645	x	x
2006 gewichtet	—	—	—	—	—	648	1 163	x	193	x	x
2011 %	—	52,4	3,8	97,0	—	21,9	52,3	x	4,6	x	x
2006 %	—	49,9	4,3	95,7	—	24,9	44,6	x	7,4	x	x
634 Schwalm-Eder-Kreis											
2011 Anzahl	147 747	82 883	3 433	79 450	2 275 278	628 648	1 055 862	199 179	103 551	13 491	x
2011 gewichtet	—	—	—	—	—	22 038	37 310	6 439	3 424	399	x
2006 Anzahl	149 620	83 258	3 050	80 208	2 295 407	693 220	1 108 295	92 315	121 955	x	x
2006 gewichtet	—	—	—	—	—	24 106	38 934	3 062	4 050	x	x
2011 %	—	56,1	4,1	96,2	—	27,7	47,0	8,1	4,3	0,5	x
2006 %	—	55,6	3,7	96,3	—	30,1	48,5	3,8	5,0	x	x
634001 Borken (Hessen), Stadt											
2011 Anzahl	10 479	6 142	304	5 838	194 307	35 417	99 482	x	x	6 529	x
2011 gewichtet	—	—	—	—	—	1 064	2 989	x	x	196	x
2006 Anzahl	10 770	5 991	268	5 723	192 826	41 197	100 698	x	x	x	x
2006 gewichtet	—	—	—	—	—	1 223	2 989	x	x	x	x
2011 %	—	58,6	4,9	95,8	—	18,2	51,2	x	x	3,4	x
2006 %	—	55,6	4,5	95,5	—	21,4	52,2	x	x	x	x

2011 und 2006 nach Gemeinden

Von den gültigen Stimmen entfielen auf														Merkmal
REP	NPD	BIG	AGP	Die PARTEI	DKP	Tier-schutz-partei	APPD	BüSo	AUF	ödp	Wähler-gruppen (Seite 190)	darunter Freie Wähler	Son-stige	
														633023 Schauenburg
x	x	x	x	x	x	x	x	x	x	x	35 291	8 576	x	2011 Anzahl
x	x	x	x	x	x	x	x	x	x	x	1 001	243	x	2011 gewichtet
x	x	x	x	x	x	x	x	x	x	x	35 353	8 766	x	2006 Anzahl
x	x	x	x	x	x	x	x	x	x	x	1 018	252	x	2006 gewichtet
x	x	x	x	x	x	x	x	x	x	x	18,8	4,6	x	2011 %
x	x	x	x	x	x	x	x	x	x	x	22,4	5,5	x	2006 %
														633024 Söhrewald
x	x	x	x	x	x	x	x	x	x	x	x	x	x	x 2011 Anzahl
x	x	x	x	x	x	x	x	x	x	x	x	x	x	x 2011 gewichtet
x	x	x	x	x	x	x	x	x	x	x	x	x	x	x 2006 Anzahl
x	x	x	x	x	x	x	x	x	x	x	x	x	x	x 2006 gewichtet
x	x	x	x	x	x	x	x	x	x	x	x	x	x	x 2011 %
x	x	x	x	x	x	x	x	x	x	x	x	x	x	x 2006 %
														633025 Trendelburg, Stadt
x	x	x	x	x	x	x	x	x	x	x	19 719	19 719	x	2011 Anzahl
x	x	x	x	x	x	x	x	x	x	x	697	697	x	2011 gewichtet
x	x	x	x	x	x	x	x	x	x	x	16 705	16 705	x	2006 Anzahl
x	x	x	x	x	x	x	x	x	x	x	594	594	x	2006 gewichtet
x	x	x	x	x	x	x	x	x	x	x	29,6	29,6	x	2011 %
x	x	x	x	x	x	x	x	x	x	x	24,6	24,6	x	2006 %
														633026 Vellmar, Stadt
x	x	x	x	x	x	x	x	x	x	x	x	x	x	x 2011 Anzahl
x	x	x	x	x	x	x	x	x	x	x	x	x	x	x 2011 gewichtet
x	x	x	x	x	x	x	x	x	x	x	x	x	x	x 2006 Anzahl
x	x	x	x	x	x	x	x	x	x	x	x	x	x	x 2006 gewichtet
x	x	x	x	x	x	x	x	x	x	x	x	x	x	x 2011 %
x	x	x	x	x	x	x	x	x	x	x	x	x	x	x 2006 %
														633027 Wahlsburg
x	x	x	x	x	x	x	x	x	x	x	6 221	5 203	x	2011 Anzahl
x	x	x	x	x	x	x	x	x	x	x	446	373	x	2011 gewichtet
x	x	x	x	x	x	x	x	x	x	x	7 474	5 584	x	2006 Anzahl
x	x	x	x	x	x	x	x	x	x	x	538	402	x	2006 gewichtet
x	x	x	x	x	x	x	x	x	x	x	52,1	43,5	x	2011 %
x	x	x	x	x	x	x	x	x	x	x	56,1	41,9	x	2006 %
														633028 Wolfhagen, Stadt
x	x	x	x	x	x	x	x	x	x	x	25 220	x	x	x 2011 Anzahl
x	x	x	x	x	x	x	x	x	x	x	854	x	x	x 2011 gewichtet
x	x	x	x	x	x	x	x	x	x	x	8 365	x	x	x 2006 Anzahl
x	x	x	x	x	x	x	x	x	x	x	293	x	x	x 2006 gewichtet
x	x	x	x	x	x	x	x	x	x	x	14,6	x	x	x 2011 %
x	x	x	x	x	x	x	x	x	x	x	5,6	x	x	x 2006 %
														633029 Zierenberg, Stadt
x	x	x	x	x	x	x	x	x	x	x	16 961	16 961	x	2011 Anzahl
x	x	x	x	x	x	x	x	x	x	x	586	586	x	2011 gewichtet
x	x	x	x	x	x	x	x	x	x	x	17 615	17 615	x	2006 Anzahl
x	x	x	x	x	x	x	x	x	x	x	602	602	x	2006 gewichtet
x	x	x	x	x	x	x	x	x	x	x	21,3	21,3	x	2011 %
x	x	x	x	x	x	x	x	x	x	x	23,1	23,1	x	2006 %
														634 Schwalm-Eder-Kreis
x	x	x	x	x	x	x	x	x	x	x	274 547	237 645	x	2011 Anzahl
x	x	x	x	x	x	x	x	x	x	x	9 836	8 252	x	2011 gewichtet
x	x	x	x	x	x	x	x	x	x	x	279 622	238 785	x	2006 Anzahl
x	x	x	x	x	x	x	x	x	x	x	10 056	8 465	x	2006 gewichtet
x	x	x	x	x	x	x	x	x	x	x	12,4	10,4	x	2011 %
x	x	x	x	x	x	x	x	x	x	x	12,5	10,6	x	2006 %
														634001 Borken (Hessen), Stadt
x	x	x	x	x	x	x	x	x	x	x	52 879	52 879	x	2011 Anzahl
x	x	x	x	x	x	x	x	x	x	x	1 589	1 589	x	2011 gewichtet
x	x	x	x	x	x	x	x	x	x	x	50 931	50 931	x	2006 Anzahl
x	x	x	x	x	x	x	x	x	x	x	1 512	1 512	x	2006 gewichtet
x	x	x	x	x	x	x	x	x	x	x	27,2	27,2	x	2011 %
x	x	x	x	x	x	x	x	x	x	x	26,4	26,4	x	2006 %

12. Ergebnisse der Gemeindewahlen

Merkmal	Wahlbe- rechtigte	Wählerinnen und Wähler ---- Wahlbe- teiligung	Abgegebene Stimmzettel		Gültige Stimmen	CDU	SPD	GRÜNE	FDP	DIE LINKE	PIRA- TEN
			ungültig	gültig							
634002 Edermünde											
2011 Anzahl	5 955	3 445	102	3 343	99 668	16 284	54 795	13 858	x	x	x
2011 gewichtet	—	—	—	—	—	546	1 838	465	x	x	x
2006 Anzahl	5 817	3 436	111	3 325	98 502	18 986	59 411	7 377	x	x	x
2006 gewichtet	—	—	—	—	—	641	2 005	249	x	x	x
2011 %	—	57,9	3,0	96,1	—	16,3	55,0	13,9	x	x	x
2006 %	—	59,1	3,2	96,8	—	19,3	60,3	7,5	x	x	x
634003 Felsberg, Stadt											
2011 Anzahl	8 664	5 022	210	4 812	163 923	35 420	82 474	23 764	7 961	x	x
2011 gewichtet	—	—	—	—	—	1 040	2 421	698	234	x	x
2006 Anzahl	8 821	5 192	203	4 989	172 247	41 052	92 834	10 984	9 838	x	x
2006 gewichtet	—	—	—	—	—	1 189	2 689	318	285	x	x
2011 %	—	58,0	4,2	96,1	—	21,6	50,3	14,5	4,9	x	x
2006 %	—	58,9	3,9	96,1	—	23,8	53,9	6,4	5,7	x	x
634004 Frielendorf											
2011 Anzahl	6 250	3 463	134	3 329	94 666	22 723	51 045	x	x	x	x
2011 gewichtet	—	—	—	—	—	799	1 795	x	x	x	x
2006 Anzahl	6 501	3 814	144	3 670	104 043	27 657	53 325	x	x	x	x
2006 gewichtet	—	—	—	—	—	976	1 881	x	x	x	x
2011 %	—	55,4	3,9	97,5	—	24,0	53,9	x	x	x	x
2006 %	—	58,7	3,8	96,2	—	26,6	51,3	x	x	x	x
634005 Fritzlär, Dom- und Kaiserstadt											
2011 Anzahl	11 586	6 130	241	5 889	206 137	98 544	69 128	30 896	7 569	x	x
2011 gewichtet	—	—	—	—	—	2 815	1 975	883	216	x	x
2006 Anzahl	11 526	6 750	201	6 549	226 922	108 290	77 543	12 511	8 691	x	x
2006 gewichtet	—	—	—	—	—	3 125	2 238	361	251	x	x
2011 %	—	52,9	3,9	95,4	—	47,8	33,5	15,0	3,7	x	x
2006 %	—	58,6	3,0	97,0	—	47,7	34,2	5,5	3,8	x	x
634006 Gilserberg											
2011 Anzahl	2 626	1 859	47	1 812	38 909	16 347	22 562	x	x	x	x
2011 gewichtet	—	—	—	—	—	761	1 051	x	x	x	x
2006 Anzahl	2 684	1 957	49	1 908	40 721	13 331	21 311	x	1 651	x	x
2006 gewichtet	—	—	—	—	—	625	999	x	77	x	x
2011 %	—	70,8	2,5	96,2	—	42,0	58,0	x	x	x	x
2006 %	—	72,9	2,5	97,5	—	32,7	52,3	x	4,1	x	x
634007 Gudensberg, Stadt											
2011 Anzahl	7 291	3 761	172	3 589	104 813	25 187	59 552	15 418	4 656	x	x
2011 gewichtet	—	—	—	—	—	862	2 039	528	159	x	x
2006 Anzahl	7 161	3 636	132	3 504	101 650	27 722	59 348	8 676	5 904	x	x
2006 gewichtet	—	—	—	—	—	956	2 046	299	204	x	x
2011 %	—	51,6	4,6	95,4	—	24,0	56,8	14,7	4,4	x	x
2006 %	—	50,8	3,6	96,4	—	27,3	58,4	8,5	5,8	x	x
634008 Guxhagen											
2011 Anzahl	4 342	2 679	102	2 577	75 657	13 996	34 179	10 772	x	x	x
2011 gewichtet	—	—	—	—	—	477	1 164	367	x	x	x
2006 Anzahl	4 331	2 476	89	2 387	69 797	14 572	33 491	5 266	x	x	x
2006 gewichtet	—	—	—	—	—	498	1 145	180	x	x	x
2011 %	—	61,7	3,8	96,8	—	18,5	45,2	14,2	x	x	x
2006 %	—	57,2	3,6	96,4	—	20,9	48,0	7,5	x	x	x
634009 Homberg (Efze), Kreisstadt											
2011 Anzahl	11 332	6 093	278	5 815	199 738	66 840	70 887	22 538	9 569	x	x
2011 gewichtet	—	—	—	—	—	1 946	2 064	656	279	x	x
2006 Anzahl	11 423	5 957	314	5 643	187 044	79 700	75 661	15 586	16 097	x	x
2006 gewichtet	—	—	—	—	—	2 404	2 283	470	486	x	x
2011 %	—	53,8	4,6	95,2	—	33,5	35,5	11,3	4,8	x	x
2006 %	—	52,1	5,3	94,7	—	42,6	40,5	8,3	8,6	x	x
634010 Jesberg											
2011 Anzahl	2 102	1 355	43	1 312	18 553	5 405	9 801	2 060	x	x	x
2011 gewichtet	—	—	—	—	—	382	693	146	x	x	x
2006 Anzahl	2 153	1 342	41	1 301	18 009	5 892	9 897	1 019	x	x	x
2006 gewichtet	—	—	—	—	—	426	715	74	x	x	x
2011 %	—	64,5	3,2	96,9	—	29,1	52,8	11,1	x	x	x
2006 %	—	62,3	3,1	96,9	—	32,7	55,0	5,7	x	x	x

2011 und 2006 nach Gemeinden

Von den gültigen Stimmen entfielen auf														Merkmal
REP	NPD	BIG	AGP	Die PARTEI	DKP	Tier-schutz-partei	APPD	BüSo	AUF	ödp	Wähler-gruppen (Seite 190)	darunter Freie Wähler	Son-stige	
														634002 Edermünde
x	x	x	x	x	x	x	x	x	x	x	14 731	14 731	x	2011 Anzahl
x	x	x	x	x	x	x	x	x	x	x	494	494	x	2011 gewichtet
x	x	x	x	x	x	x	x	x	x	x	12 728	12 728	x	2006 Anzahl
x	x	x	x	x	x	x	x	x	x	x	430	430	x	2006 gewichtet
x	x	x	x	x	x	x	x	x	x	x	14,8	14,8	x	2011 %
x	x	x	x	x	x	x	x	x	x	x	12,9	12,9	x	2006 %
														634003 Felsberg, Stadt
x	x	x	x	x	x	x	x	x	x	x	14 304	7 170	x	2011 Anzahl
x	x	x	x	x	x	x	x	x	x	x	419	210	x	2011 gewichtet
x	x	x	x	x	x	x	x	x	x	x	17 539	8 662	x	2006 Anzahl
x	x	x	x	x	x	x	x	x	x	x	508	251	x	2006 gewichtet
x	x	x	x	x	x	x	x	x	x	x	8,7	4,4	x	2011 %
x	x	x	x	x	x	x	x	x	x	x	10,2	5,0	x	2006 %
														634004 Frielendorf
x	x	x	x	x	x	x	x	x	x	x	20 898	20 898	x	2011 Anzahl
x	x	x	x	x	x	x	x	x	x	x	735	735	x	2011 gewichtet
x	x	x	x	x	x	x	x	x	x	x	23 061	23 061	x	2006 Anzahl
x	x	x	x	x	x	x	x	x	x	x	813	813	x	2006 gewichtet
x	x	x	x	x	x	x	x	x	x	x	22,1	22,1	x	2011 %
x	x	x	x	x	x	x	x	x	x	x	22,2	22,2	x	2006 %
														634005 Fritzlär, Dom- und Kaiserstadt
x	x	x	x	x	x	x	x	x	x	x	x	x	x	2011 Anzahl
x	x	x	x	x	x	x	x	x	x	x	x	x	x	2011 gewichtet
x	x	x	x	x	x	x	x	x	x	x	19 887	19 887	x	2006 Anzahl
x	x	x	x	x	x	x	x	x	x	x	574	574	x	2006 gewichtet
x	x	x	x	x	x	x	x	x	x	x	x	x	x	2011 %
x	x	x	x	x	x	x	x	x	x	x	8,8	8,8	x	2006 %
														634006 Gilserberg
x	x	x	x	x	x	x	x	x	x	x	x	x	x	2011 Anzahl
x	x	x	x	x	x	x	x	x	x	x	x	x	x	2011 gewichtet
x	x	x	x	x	x	x	x	x	x	x	4 428	4 428	x	2006 Anzahl
x	x	x	x	x	x	x	x	x	x	x	207	207	x	2006 gewichtet
x	x	x	x	x	x	x	x	x	x	x	x	x	x	2011 %
x	x	x	x	x	x	x	x	x	x	x	10,9	10,9	x	2006 %
														634007 Gudensberg, Stadt
x	x	x	x	x	x	x	x	x	x	x	x	x	x	2011 Anzahl
x	x	x	x	x	x	x	x	x	x	x	x	x	x	2011 gewichtet
x	x	x	x	x	x	x	x	x	x	x	x	x	x	2006 Anzahl
x	x	x	x	x	x	x	x	x	x	x	x	x	x	2006 gewichtet
x	x	x	x	x	x	x	x	x	x	x	x	x	x	2011 %
x	x	x	x	x	x	x	x	x	x	x	x	x	x	2006 %
														634008 Guxhagen
x	x	x	x	x	x	x	x	x	x	x	16 710	16 710	x	2011 Anzahl
x	x	x	x	x	x	x	x	x	x	x	569	569	x	2011 gewichtet
x	x	x	x	x	x	x	x	x	x	x	16 468	16 468	x	2006 Anzahl
x	x	x	x	x	x	x	x	x	x	x	563	563	x	2006 gewichtet
x	x	x	x	x	x	x	x	x	x	x	22,1	22,1	x	2011 %
x	x	x	x	x	x	x	x	x	x	x	23,6	23,6	x	2006 %
														634009 Homberg (Efze), Kreisstadt
x	x	x	x	x	x	x	x	x	x	x	29 904	29 904	x	2011 Anzahl
x	x	x	x	x	x	x	x	x	x	x	871	871	x	2011 gewichtet
x	x	x	x	x	x	x	x	x	x	x	x	x	x	2006 Anzahl
x	x	x	x	x	x	x	x	x	x	x	x	x	x	2006 gewichtet
x	x	x	x	x	x	x	x	x	x	x	15,0	15,0	x	2011 %
x	x	x	x	x	x	x	x	x	x	x	x	x	x	2006 %
														634010 Jesberg
x	x	x	x	x	x	x	x	x	x	x	1 287	1 287	x	2011 Anzahl
x	x	x	x	x	x	x	x	x	x	x	91	91	x	2011 gewichtet
x	x	x	x	x	x	x	x	x	x	x	1 201	1 201	x	2006 Anzahl
x	x	x	x	x	x	x	x	x	x	x	87	87	x	2006 gewichtet
x	x	x	x	x	x	x	x	x	x	x	6,9	6,9	x	2011 %
x	x	x	x	x	x	x	x	x	x	x	6,7	6,7	x	2006 %

12. Ergebnisse der Gemeindewahlen

Merkmal	Wahlbe- rechtigte	Wählerinnen und Wähler ---- Wahlbe- teiligung	Abgegebene Stimmzettel		Gültige Stimmen	CDU	SPD	GRÜNE	FDP	DIE LINKE	PIRA- TEN
			ungültig	gültig							
634011 Knüllwald											
2011 Anzahl	3 854	2 325	111	2 214	46 045	14 544	26 292	3 185	2 024	x	x
2011 gewichtet	—	—	—	—	—	699	1 264	153	97	x	x
2006 Anzahl	4 009	2 378	84	2 294	48 999	15 644	25 772	2 930	2 542	x	x
2006 gewichtet	—	—	—	—	—	732	1 207	137	119	x	x
2011 %	—	60,3	4,8	96,6	—	31,6	57,1	6,9	4,4	x	x
2006 %	—	59,3	3,5	96,5	—	31,9	52,6	6,0	5,2	x	x
634012 Körle											
2011 Anzahl	2 388	1 379	43	1 336	18 946	5 770	13 176	x	x	x	x
2011 gewichtet	—	—	—	—	—	407	929	x	x	x	x
2006 Anzahl	2 403	1 331	63	1 268	17 826	5 977	11 849	x	x	x	x
2006 gewichtet	—	—	—	—	—	425	843	x	x	x	x
2011 %	—	57,7	3,1	95,4	—	30,5	69,5	x	x	x	x
2006 %	—	55,4	4,7	95,3	—	33,5	66,5	x	x	x	x
634013 Malsfeld											
2011 Anzahl	3 223	1 949	66	1 883	39 938	6 413	20 851	x	2 358	x	x
2011 gewichtet	—	—	—	—	—	302	983	x	111	x	x
2006 Anzahl	3 284	2 010	51	1 959	41 370	7 121	23 374	x	2 233	x	x
2006 gewichtet	—	—	—	—	—	337	1 107	x	106	x	x
2011 %	—	60,5	3,4	95,1	—	16,1	52,2	x	5,9	x	x
2006 %	—	61,2	2,5	97,5	—	17,2	56,5	x	5,4	x	x
634014 Melsungen, Stadt											
2011 Anzahl	10 677	5 695	261	5 434	187 133	32 269	93 165	22 744	26 374	x	x
2011 gewichtet	—	—	—	—	—	937	2 705	660	766	x	x
2006 Anzahl	10 792	5 899	206	5 693	189 819	44 765	113 746	x	31 308	x	x
2006 gewichtet	—	—	—	—	—	1 343	3 411	x	939	x	x
2011 %	—	53,3	4,6	94,9	—	17,2	49,8	12,2	14,1	x	x
2006 %	—	54,7	3,5	96,5	—	23,6	59,9	x	16,5	x	x
634015 Morschen											
2011 Anzahl	2 891	1 653	81	1 572	33 126	6 920	19 922	x	6 284	x	x
2011 gewichtet	—	—	—	—	—	328	945	x	298	x	x
2006 Anzahl	2 961	1 659	75	1 584	32 965	6 927	20 455	x	5 583	x	x
2006 gewichtet	—	—	—	—	—	333	983	x	268	x	x
2011 %	—	57,2	4,9	96,0	—	20,9	60,1	x	19,0	x	x
2006 %	—	56,0	4,5	95,5	—	21,0	62,1	x	16,9	x	x
634016 Neuental											
2011 Anzahl	2 669	1 661	84	1 577	33 757	10 404	15 097	x	3 006	x	x
2011 gewichtet	—	—	—	—	—	486	705	x	140	x	x
2006 Anzahl	2 724	1 673	71	1 602	32 084	11 621	12 666	x	2 892	x	x
2006 gewichtet	—	—	—	—	—	580	632	x	144	x	x
2011 %	—	62,2	5,1	96,5	—	30,8	44,7	x	8,9	x	x
2006 %	—	61,4	4,2	95,8	—	36,2	39,5	x	9,0	x	x
634017 Neukirchen, Stadt											
2011 Anzahl	5 880	3 124	124	3 000	86 941	29 177	30 306	5 386	8 388	x	x
2011 gewichtet	—	—	—	—	—	1 007	1 046	186	289	x	x
2006 Anzahl	6 003	3 126	100	3 026	87 815	33 757	33 355	x	8 736	x	x
2006 gewichtet	—	—	—	—	—	1 163	1 149	x	301	x	x
2011 %	—	53,1	4,0	98,3	—	33,6	34,9	6,2	9,6	x	x
2006 %	—	52,1	3,2	96,8	—	38,4	38,0	x	9,9	x	x
634018 Niedenstein, Stadt											
2011 Anzahl	4 363	2 491	88	2 403	52 191	10 872	21 799	9 292	x	x	x
2011 gewichtet	—	—	—	—	—	501	1 004	428	x	x	x
2006 Anzahl	4 489	2 578	89	2 489	53 536	11 206	25 008	4 621	x	x	x
2006 gewichtet	—	—	—	—	—	521	1 163	215	x	x	x
2011 %	—	57,1	3,5	97,3	—	20,8	41,8	17,8	x	x	x
2006 %	—	57,4	3,5	96,5	—	20,9	46,7	8,6	x	x	x
634019 Oberaula											
2011 Anzahl	2 743	1 622	28	1 594	33 794	20 249	13 545	x	x	x	x
2011 gewichtet	—	—	—	—	—	955	639	x	x	x	x
2006 Anzahl	2 788	1 558	33	1 525	32 681	16 576	16 105	x	x	x	x
2006 gewichtet	—	—	—	—	—	773	752	x	x	x	x
2011 %	—	59,1	1,7	96,2	—	59,9	40,1	x	x	x	x
2006 %	—	55,9	2,1	97,9	—	50,7	49,3	x	x	x	x

12. Ergebnisse der Gemeindewahlen

Merkmal	Wahlbe- rechtigte	Wählerinnen und Wähler ---- Wahlbe- teiligung	Abgegebene Stimmzettel		Gültige Stimmen	CDU	SPD	GRÜNE	FDP	DIE LINKE	PIRA- TEN
			ungültig	gültig							
634020 Ottrau											
2011 Anzahl	1 955	1 641	45	1 596	23 069	6 293	8 546	x	x	x	x
2011 gewichtet	—	—	—	—	—	435	591	x	x	x	x
2006 Anzahl	1 980	1 379	38	1 341	18 954	7 714	5 728	x	x	x	x
2006 gewichtet	—	—	—	—	—	546	405	x	x	x	x
2011 %	—	83,9	2,7	95,8	—	27,3	37,0	x	x	x	x
2006 %	—	69,6	2,8	97,2	—	40,7	30,2	x	x	x	x
634021 Schrecksbach											
2011 Anzahl	2 663	1 537	58	1 479	24 124	5 976	11 914	x	x	x	x
2011 gewichtet	—	—	—	—	—	366	730	x	x	x	x
2006 Anzahl	2 694	1 476	48	1 428	31 078	5 380	14 439	x	x	x	x
2006 gewichtet	—	—	—	—	—	247	663	x	x	x	x
2011 %	—	57,7	3,8	98,1	—	24,8	49,4	x	x	x	x
2006 %	—	54,8	3,3	96,7	—	17,3	46,5	x	x	x	x
634022 Schwalmstadt, Stadt											
2011 Anzahl	14 594	6 726	280	6 446	221 138	65 495	91 362	31 872	9 825	6 962	x
2011 gewichtet	—	—	—	—	—	1 909	2 663	929	286	203	x
2006 Anzahl	14 728	6 820	234	6 586	226 433	72 231	96 282	18 911	11 805	x	x
2006 gewichtet	—	—	—	—	—	2 101	2 800	550	343	x	x
2011 %	—	46,1	4,2	93,3	—	29,6	41,3	14,4	4,4	3,1	x
2006 %	—	46,3	3,4	96,6	—	31,9	42,5	8,4	5,2	x	x
634023 Schwarzenborn, Stadt											
2011 Anzahl	903	590	11	579	8 398	3 043	3 340	x	x	x	x
2011 gewichtet	—	—	—	—	—	210	230	x	x	x	x
2006 Anzahl	911	627	16	611	8 849	2 880	3 801	x	x	x	x
2006 gewichtet	—	—	—	—	—	199	262	x	x	x	x
2011 %	—	65,3	1,9	95,1	—	36,2	39,8	x	x	x	x
2006 %	—	68,8	2,6	97,4	—	32,5	43,0	x	x	x	x
634024 Spangenberg, Liebenbachstadt											
2011 Anzahl	5 007	2 864	191	2 673	75 916	25 723	44 612	x	5 581	x	x
2011 gewichtet	—	—	—	—	—	906	1 571	x	197	x	x
2006 Anzahl	5 092	2 904	112	2 792	77 691	28 372	35 708	x	2 896	x	x
2006 gewichtet	—	—	—	—	—	1 020	1 283	x	104	x	x
2011 %	—	57,2	6,7	96,4	—	33,9	58,8	x	7,4	x	x
2006 %	—	57,0	3,9	96,1	—	36,5	46,0	x	3,7	x	x
634025 Wabern											
2011 Anzahl	6 010	3 219	157	3 062	86 953	19 837	43 102	x	4 080	x	x
2011 gewichtet	—	—	—	—	—	699	1 518	x	144	x	x
2006 Anzahl	6 120	3 153	128	3 025	84 299	19 889	41 700	x	4 590	x	x
2006 gewichtet	—	—	—	—	—	714	1 496	x	165	x	x
2011 %	—	53,6	4,9	95,9	—	22,8	49,6	x	4,7	x	x
2006 %	—	51,5	4,1	95,9	—	23,6	49,5	x	5,4	x	x
634026 Willingshausen											
2011 Anzahl	4 139	2 256	82	2 174	61 562	14 847	28 991	x	5 876	x	x
2011 gewichtet	—	—	—	—	—	524	1 024	x	208	x	x
2006 Anzahl	4 211	2 252	61	2 191	61 113	14 020	28 609	x	7 189	x	x
2006 gewichtet	—	—	—	—	—	503	1 026	x	258	x	x
2011 %	—	54,5	3,6	96,5	—	24,1	47,1	x	9,5	x	x
2006 %	—	53,5	2,7	97,3	—	22,9	46,8	x	11,8	x	x
634027 Bad Zwesten											
2011 Anzahl	3 161	2 202	90	2 112	45 876	14 653	15 937	7 394	x	x	x
2011 gewichtet	—	—	—	—	—	675	734	340	x	x	x
2006 Anzahl	3 244	1 884	89	1 795	38 134	10 741	16 179	4 434	x	x	x
2006 gewichtet	—	—	—	—	—	506	762	209	x	x	x
2011 %	—	69,7	4,1	97,8	—	31,9	34,7	16,1	x	x	x
2006 %	—	58,1	4,7	95,3	—	28,2	42,4	11,6	x	x	x
635 Lkr. Waldeck-Frankenberg											
2011 Anzahl	129 211	66 054	2 306	63 748	1 816 277	535 927	581 292	149 643	112 475	7 514	3 482
2011 gewichtet	—	—	—	—	—	18 456	20 169	4 776	3 964	232	132
2006 Anzahl	131 123	66 716	2 240	64 476	1 829 116	618 174	604 211	77 063	148 635	3 184	x
2006 gewichtet	—	—	—	—	—	21 327	21 019	2 463	5 170	94	x
2011 %	—	51,1	3,5	96,8	—	29,0	31,6	7,5	6,2	0,4	0,2
2006 %	—	50,9	3,4	96,6	—	33,1	32,6	3,8	8,0	0,1	x

2011 und 2006 nach Gemeinden

Von den gültigen Stimmen entfielen auf														Merkmal
REP	NPD	BIG	AGP	Die PARTEI	DKP	Tier-schutz-partei	APPD	BüSo	AUF	ödp	Wähler-gruppen (Seite 190)	darunter Freie Wähler	Son-stige	
														634020 Ottrau
x	x	x	x	x	x	x	x	x	x	x	8 230	4 678	x	2011 Anzahl
x	x	x	x	x	x	x	x	x	x	x	570	324	x	2011 gewichtet
x	x	x	x	x	x	x	x	x	x	x	5 512	3 548	x	2006 Anzahl
x	x	x	x	x	x	x	x	x	x	x	390	251	x	2006 gewichtet
x	x	x	x	x	x	x	x	x	x	x	35,7	20,3	x	2011 %
x	x	x	x	x	x	x	x	x	x	x	29,1	18,7	x	2006 %
														634021 Schrecksbach
x	x	x	x	x	x	x	x	x	x	x	6 234	6 234	x	2011 Anzahl
x	x	x	x	x	x	x	x	x	x	x	382	382	x	2011 gewichtet
x	x	x	x	x	x	x	x	x	x	x	11 259	4 040	x	2006 Anzahl
x	x	x	x	x	x	x	x	x	x	x	517	186	x	2006 gewichtet
x	x	x	x	x	x	x	x	x	x	x	25,8	25,8	x	2011 %
x	x	x	x	x	x	x	x	x	x	x	36,2	13,0	x	2006 %
														634022 Schwalmstadt, Stadt
x	x	x	x	x	x	x	x	x	x	x	15 622	15 622	x	2011 Anzahl
x	x	x	x	x	x	x	x	x	x	x	455	455	x	2011 gewichtet
x	x	x	x	x	x	x	x	x	x	x	27 204	19 617	x	2006 Anzahl
x	x	x	x	x	x	x	x	x	x	x	791	571	x	2006 gewichtet
x	x	x	x	x	x	x	x	x	x	x	7,1	7,1	x	2011 %
x	x	x	x	x	x	x	x	x	x	x	12,0	8,7	x	2006 %
														634023 Schwarzenborn, Stadt
x	x	x	x	x	x	x	x	x	x	x	2 015	2 015	x	2011 Anzahl
x	x	x	x	x	x	x	x	x	x	x	139	139	x	2011 gewichtet
x	x	x	x	x	x	x	x	x	x	x	2 168	2 168	x	2006 Anzahl
x	x	x	x	x	x	x	x	x	x	x	150	150	x	2006 gewichtet
x	x	x	x	x	x	x	x	x	x	x	24,0	24,0	x	2011 %
x	x	x	x	x	x	x	x	x	x	x	24,5	24,5	x	2006 %
														634024 Spangenberg, Liebenbachstadt
x	x	x	x	x	x	x	x	x	x	x	x	x	x	2011 Anzahl
x	x	x	x	x	x	x	x	x	x	x	x	x	x	2011 gewichtet
x	x	x	x	x	x	x	x	x	x	x	10 715	10 715	x	2006 Anzahl
x	x	x	x	x	x	x	x	x	x	x	385	385	x	2006 gewichtet
x	x	x	x	x	x	x	x	x	x	x	x	x	x	2011 %
x	x	x	x	x	x	x	x	x	x	x	13,8	13,8	x	2006 %
														634025 Wabern
x	x	x	x	x	x	x	x	x	x	x	19 934	19 934	x	2011 Anzahl
x	x	x	x	x	x	x	x	x	x	x	702	702	x	2011 gewichtet
x	x	x	x	x	x	x	x	x	x	x	18 120	18 120	x	2006 Anzahl
x	x	x	x	x	x	x	x	x	x	x	650	650	x	2006 gewichtet
x	x	x	x	x	x	x	x	x	x	x	22,9	22,9	x	2011 %
x	x	x	x	x	x	x	x	x	x	x	21,5	21,5	x	2006 %
														634026 Willingshausen
x	x	x	x	x	x	x	x	x	x	x	11 848	11 848	x	2011 Anzahl
x	x	x	x	x	x	x	x	x	x	x	418	418	x	2011 gewichtet
x	x	x	x	x	x	x	x	x	x	x	11 295	11 295	x	2006 Anzahl
x	x	x	x	x	x	x	x	x	x	x	405	405	x	2006 gewichtet
x	x	x	x	x	x	x	x	x	x	x	19,2	19,2	x	2011 %
x	x	x	x	x	x	x	x	x	x	x	18,5	18,5	x	2006 %
														634027 Bad Zwesten
x	x	x	x	x	x	x	x	x	x	x	7 892	5 236	x	2011 Anzahl
x	x	x	x	x	x	x	x	x	x	x	363	241	x	2011 gewichtet
x	x	x	x	x	x	x	x	x	x	x	6 780	3 224	x	2006 Anzahl
x	x	x	x	x	x	x	x	x	x	x	319	152	x	2006 gewichtet
x	x	x	x	x	x	x	x	x	x	x	17,2	11,4	x	2011 %
x	x	x	x	x	x	x	x	x	x	x	17,8	8,5	x	2006 %
														635 Lkr. Waldeck-Frankenberg
5 483	x	x	x	x	x	x	x	x	x	x	420 461	174 359	x	2011 Anzahl
159	x	x	x	x	x	x	x	x	x	x	15 861	5 969	x	2011 gewichtet
9 196	x	x	x	x	x	x	x	x	x	x	368 653	303 903	x	2006 Anzahl
269	x	x	x	x	x	x	x	x	x	x	14 134	11 775	x	2006 gewichtet
0,2	x	x	x	x	x	x	x	x	x	x	24,9	9,4	x	2011 %
0,4	x	x	x	x	x	x	x	x	x	x	21,9	18,3	x	2006 %

12. Ergebnisse der Gemeindewahlen

Merkmal	Wahlbe- rechtigte	Wählerinnen und Wähler ---- Wahlbe- teiligung	Abgegebene Stimmzettel		Gültige Stimmen	CDU	SPD	GRÜNE	FDP	DIE LINKE	PIRA- TEN
			ungültig	gültig							
635001 Allendorf (Eder)											
2011 Anzahl	4 210	1 899	42	1 857	52 964	17 773	15 723	x	1 777	x	x
2011 gewichtet	—	—	—	—	—	623	551	x	62	x	x
2006 Anzahl	4 253	1 984	77	1 907	53 875	15 316	13 417	x	2 284	x	x
2006 gewichtet	—	—	—	—	—	542	475	x	81	x	x
2011 %	—	45,1	2,2	96,2	—	33,6	29,7	x	3,4	x	x
2006 %	—	46,6	3,9	96,1	—	28,4	24,9	x	4,2	x	x
635002 Bad Arolsen, Stadt											
2011 Anzahl	12 948	6 314	241	6 073	211 964	64 370	51 993	20 738	9 067	x	x
2011 gewichtet	—	—	—	—	—	1 844	1 490	594	260	x	x
2006 Anzahl	13 136	6 151	237	5 914	202 889	82 971	61 214	13 460	14 731	x	x
2006 gewichtet	—	—	—	—	—	2 419	1 784	392	429	x	x
2011 %	—	48,8	3,8	95,7	—	30,4	24,5	9,8	4,3	x	x
2006 %	—	46,8	3,9	96,1	—	40,9	30,2	6,6	7,3	x	x
635003 Bad Wildungen, Stadt											
2011 Anzahl	13 859	5 912	252	5 660	193 082	71 619	64 732	25 959	11 300	6 614	x
2011 gewichtet	—	—	—	—	—	2 099	1 898	761	331	194	x
2006 Anzahl	13 927	6 872	245	6 627	224 519	92 676	74 933	10 502	29 787	3 184	x
2006 gewichtet	—	—	—	—	—	2 735	2 212	310	879	94	x
2011 %	—	42,7	4,3	97,3	—	37,1	33,5	13,4	5,9	3,4	x
2006 %	—	49,3	3,6	96,4	—	41,3	33,4	4,7	13,3	1,4	x
635004 Battenberg (Eder), Stadt											
2011 Anzahl	4 425	2 291	62	2 229	63 346	13 135	16 442	x	3 563	x	x
2011 gewichtet	—	—	—	—	—	462	579	x	125	x	x
2006 Anzahl	4 484	2 226	58	2 168	61 499	15 023	14 110	x	3 358	x	x
2006 gewichtet	—	—	—	—	—	530	497	x	118	x	x
2011 %	—	51,8	2,7	97,4	—	20,7	26,0	x	5,6	x	x
2006 %	—	49,6	2,6	97,4	—	24,4	22,9	x	5,5	x	x
635005 Bromskirchen											
2011 Anzahl	1 508	732	19	713	9 734	x	x	x	x	x	x
2011 gewichtet	—	—	—	—	—	x	x	x	x	x	x
2006 Anzahl	1 528	797	24	773	10 595	x	x	x	x	x	x
2006 gewichtet	—	—	—	—	—	x	x	x	x	x	x
2011 %	—	48,5	2,6	96,8	—	x	x	x	x	x	x
2006 %	—	52,2	3,0	97,0	—	x	x	x	x	x	x
635006 Burgwald											
2011 Anzahl	3 955	2 253	71	2 182	47 118	5 920	9 925	x	1 130	x	x
2011 gewichtet	—	—	—	—	—	274	460	x	52	x	x
2006 Anzahl	4 016	2 226	71	2 155	53 531	6 823	12 822	305	x	x	x
2006 gewichtet	—	—	—	—	—	275	516	12	x	x	x
2011 %	—	57,0	3,2	97,0	—	12,6	21,1	x	2,4	x	x
2006 %	—	55,4	3,2	96,8	—	12,7	24,0	0,6	x	x	x
635007 Diemelsee											
2011 Anzahl	4 078	2 697	81	2 616	74 407	21 880	26 955	x	8 574	x	x
2011 gewichtet	—	—	—	—	—	769	948	x	301	x	x
2006 Anzahl	4 228	2 612	60	2 552	72 560	21 254	25 191	x	9 284	x	x
2006 gewichtet	—	—	—	—	—	748	886	x	327	x	x
2011 %	—	66,1	3,0	97,8	—	29,4	36,2	x	11,5	x	x
2006 %	—	61,8	2,3	97,7	—	29,3	34,7	x	12,8	x	x
635008 Diemelstadt, Stadt											
2011 Anzahl	4 382	2 253	49	2 204	50 914	15 821	21 087	x	x	x	x
2011 gewichtet	—	—	—	—	—	685	913	x	x	x	x
2006 Anzahl	4 487	2 271	79	2 192	49 180	16 127	20 020	x	2 744	x	x
2006 gewichtet	—	—	—	—	—	719	892	x	122	x	x
2011 %	—	51,4	2,2	96,2	—	31,1	41,4	x	x	x	x
2006 %	—	50,6	3,5	96,5	—	32,8	40,7	x	5,6	x	x
635009 Edertal											
2011 Anzahl	5 376	3 456	133	3 323	95 449	19 286	42 747	x	5 505	x	x
2011 gewichtet	—	—	—	—	—	671	1 488	x	192	x	x
2006 Anzahl	5 480	3 388	102	3 286	94 443	26 265	43 956	x	7 689	x	x
2006 gewichtet	—	—	—	—	—	914	1 529	x	268	x	x
2011 %	—	64,3	3,8	96,9	—	20,2	44,8	x	5,8	x	x
2006 %	—	61,8	3,0	97,0	—	27,8	46,5	x	8,1	x	x

2011 und 2006 nach Gemeinden

Von den gültigen Stimmen entfielen auf														Merkmal
REP	NPD	BIG	AGP	Die PARTEI	DKP	Tier-schutz-partei	APPD	BüSo	AUF	ödp	Wähler-gruppen (Seite 190)	darunter Freie Wähler	Son-stige	
														635001 Allendorf (Eder)
x	x	x	x	x	x	x	x	x	x	x	17 691	x	x	x 2011 Anzahl
x	x	x	x	x	x	x	x	x	x	x	620	x	x	x 2011 gewichtet
x	x	x	x	x	x	x	x	x	x	x	22 858	6 067	x	x 2006 Anzahl
x	x	x	x	x	x	x	x	x	x	x	809	215	x	x 2006 gewichtet
x	x	x	x	x	x	x	x	x	x	x	33,4	x	x	x 2011 %
x	x	x	x	x	x	x	x	x	x	x	42,4	11,3	x	x 2006 %
														635002 Bad Arolsen, Stadt
x	x	x	x	x	x	x	x	x	x	x	65 796	9 720	x	x 2011 Anzahl
x	x	x	x	x	x	x	x	x	x	x	1 885	278	x	x 2011 gewichtet
x	x	x	x	x	x	x	x	x	x	x	30 513	13 891	x	x 2006 Anzahl
x	x	x	x	x	x	x	x	x	x	x	889	405	x	x 2006 gewichtet
x	x	x	x	x	x	x	x	x	x	x	31,0	4,6	x	x 2011 %
x	x	x	x	x	x	x	x	x	x	x	15,0	6,8	x	x 2006 %
														635003 Bad Wildungen, Stadt
x	x	x	x	x	x	x	x	x	x	x	12 858	12 858	x	x 2011 Anzahl
x	x	x	x	x	x	x	x	x	x	x	377	377	x	x 2011 gewichtet
x	x	x	x	x	x	x	x	x	x	x	13 437	13 437	x	x 2006 Anzahl
x	x	x	x	x	x	x	x	x	x	x	397	397	x	x 2006 gewichtet
x	x	x	x	x	x	x	x	x	x	x	6,7	6,7	x	x 2011 %
x	x	x	x	x	x	x	x	x	x	x	6,0	6,0	x	x 2006 %
														635004 Battenberg (Eder), Stadt
x	x	x	x	x	x	x	x	x	x	x	30 206	9 262	x	x 2011 Anzahl
x	x	x	x	x	x	x	x	x	x	x	1 063	326	x	x 2011 gewichtet
x	x	x	x	x	x	x	x	x	x	x	29 008	19 187	x	x 2006 Anzahl
x	x	x	x	x	x	x	x	x	x	x	1 023	676	x	x 2006 gewichtet
x	x	x	x	x	x	x	x	x	x	x	47,7	14,6	x	x 2011 %
x	x	x	x	x	x	x	x	x	x	x	47,2	31,2	x	x 2006 %
														635005 Bromskirchen
x	x	x	x	x	x	x	x	x	x	x	9 734	x	x	x 2011 Anzahl
x	x	x	x	x	x	x	x	x	x	x	713	x	x	x 2011 gewichtet
x	x	x	x	x	x	x	x	x	x	x	10 595	10 595	x	x 2006 Anzahl
x	x	x	x	x	x	x	x	x	x	x	773	773	x	x 2006 gewichtet
x	x	x	x	x	x	x	x	x	x	x	100,0	x	x	x 2011 %
x	x	x	x	x	x	x	x	x	x	x	100,0	100,0	x	x 2006 %
														635006 Burgwald
x	x	x	x	x	x	x	x	x	x	x	30 143	8 101	x	x 2011 Anzahl
x	x	x	x	x	x	x	x	x	x	x	1 395	375	x	x 2011 gewichtet
x	x	x	x	x	x	x	x	x	x	x	33 581	26 427	x	x 2006 Anzahl
x	x	x	x	x	x	x	x	x	x	x	1 352	1 064	x	x 2006 gewichtet
x	x	x	x	x	x	x	x	x	x	x	64,0	17,2	x	x 2011 %
x	x	x	x	x	x	x	x	x	x	x	62,7	49,4	x	x 2006 %
														635007 Diemelsee
x	x	x	x	x	x	x	x	x	x	x	16 998	16 998	x	x 2011 Anzahl
x	x	x	x	x	x	x	x	x	x	x	598	598	x	x 2011 gewichtet
x	x	x	x	x	x	x	x	x	x	x	16 831	16 831	x	x 2006 Anzahl
x	x	x	x	x	x	x	x	x	x	x	592	592	x	x 2006 gewichtet
x	x	x	x	x	x	x	x	x	x	x	22,8	22,8	x	x 2011 %
x	x	x	x	x	x	x	x	x	x	x	23,2	23,2	x	x 2006 %
														635008 Diemelstadt, Stadt
x	x	x	x	x	x	x	x	x	x	x	14 006	14 006	x	x 2011 Anzahl
x	x	x	x	x	x	x	x	x	x	x	606	606	x	x 2011 gewichtet
x	x	x	x	x	x	x	x	x	x	x	10 289	10 289	x	x 2006 Anzahl
x	x	x	x	x	x	x	x	x	x	x	459	459	x	x 2006 gewichtet
x	x	x	x	x	x	x	x	x	x	x	27,5	27,5	x	x 2011 %
x	x	x	x	x	x	x	x	x	x	x	20,9	20,9	x	x 2006 %
														635009 Edertal
x	x	x	x	x	x	x	x	x	x	x	27 911	13 072	x	x 2011 Anzahl
x	x	x	x	x	x	x	x	x	x	x	972	455	x	x 2011 gewichtet
x	x	x	x	x	x	x	x	x	x	x	16 533	16 533	x	x 2006 Anzahl
x	x	x	x	x	x	x	x	x	x	x	575	575	x	x 2006 gewichtet
x	x	x	x	x	x	x	x	x	x	x	29,2	13,7	x	x 2011 %
x	x	x	x	x	x	x	x	x	x	x	17,5	17,5	x	x 2006 %

12. Ergebnisse der Gemeindewahlen

Merkmal	Wahlberechtigte	Wählerinnen und Wähler ---- Wahlbeteiligung	Abgegebene Stimmzettel		Gültige Stimmen	CDU	SPD	GRÜNE	FDP	DIE LINKE	PIRATEN
			ungültig	gültig							
635010 Frankenau, Stadt											
2011 Anzahl	2 489	1 461	45	1 416	29 929	4 102	16 729	x	x	x	822
2011 gewichtet	—	—	—	—	—	194	791	x	x	x	39
2006 Anzahl	2 520	1 302	43	1 259	27 109	5 259	15 180	x	x	x	x
2006 gewichtet	—	—	—	—	—	244	705	x	x	x	x
2011 %	—	58,7	3,1	95,6	—	13,7	55,9	x	x	x	2,7
2006 %	—	51,7	3,3	96,7	—	19,4	56,0	x	x	x	x
635011 Frankenberg (Eder), Stadt											
2011 Anzahl	14 593	6 574	288	6 286	178 871	68 384	52 651	34 039	8 034	x	2 660
2011 gewichtet	—	—	—	—	—	2 403	1 850	1 196	282	x	93
2006 Anzahl	14 631	6 025	303	5 722	163 457	68 744	50 783	17 586	10 300	x	x
2006 gewichtet	—	—	—	—	—	2 406	1 778	616	361	x	x
2011 %	—	45,0	4,4	98,2	—	38,2	29,4	19,0	4,5	x	1,5
2006 %	—	41,2	5,0	95,0	—	42,1	31,1	10,8	6,3	x	x
635012 Gemünden (Wohra), Stadt											
2011 Anzahl	3 117	1 766	32	1 734	38 260	15 110	9 275	x	x	x	x
2011 gewichtet	—	—	—	—	—	685	420	x	x	x	x
2006 Anzahl	3 269	1 740	48	1 692	36 272	20 374	10 498	x	x	x	x
2006 gewichtet	—	—	—	—	—	950	490	x	x	x	x
2011 %	—	56,7	1,8	97,6	—	39,5	24,2	x	x	x	x
2006 %	—	53,2	2,8	97,2	—	56,2	28,9	x	x	x	x
635013 Haina (Kloster)											
2011 Anzahl	3 015	1 642	39	1 603	34 050	x	12 439	x	x	x	x
2011 gewichtet	—	—	—	—	—	x	586	x	x	x	x
2006 Anzahl	3 018	1 629	47	1 582	32 723	x	11 900	x	x	x	x
2006 gewichtet	—	—	—	—	—	x	575	x	x	x	x
2011 %	—	54,5	2,4	97,7	—	x	36,5	x	x	x	x
2006 %	—	54,0	2,9	97,1	—	x	36,4	x	x	x	x
635014 Hatzfeld (Eder), Stadt											
2011 Anzahl	2 524	1 556	36	1 520	32 403	3 622	6 367	x	2 188	x	x
2011 gewichtet	—	—	—	—	—	170	299	x	103	x	x
2006 Anzahl	2 573	1 504	34	1 470	31 032	4 790	5 950	x	2 303	x	x
2006 gewichtet	—	—	—	—	—	227	282	x	109	x	x
2011 %	—	61,6	2,3	96,3	—	11,2	19,6	x	6,8	x	x
2006 %	—	58,5	2,3	97,7	—	15,4	19,2	x	7,4	x	x
635015 Korbach, Kreisstadt											
2011 Anzahl	18 730	8 478	313	8 165	281 759	75 838	97 811	48 714	18 869	x	x
2011 gewichtet	—	—	—	—	—	2 198	2 834	1 412	547	x	x
2006 Anzahl	19 005	8 539	286	8 253	282 316	92 130	102 480	21 680	19 190	x	x
2006 gewichtet	—	—	—	—	—	2 693	2 996	634	561	x	x
2011 %	—	45,3	3,7	97,3	—	26,9	34,7	17,3	6,7	x	x
2006 %	—	44,9	3,3	96,7	—	32,6	36,3	7,7	6,8	x	x
635016 Lichtenfels, Stadt											
2011 Anzahl	3 346	2 034	54	1 980	40 606	11 864	9 444	4 257	6 750	408	x
2011 gewichtet	—	—	—	—	—	579	461	208	329	20	x
2006 Anzahl	3 473	2 079	78	2 001	41 873	13 973	12 700	x	7 200	x	x
2006 gewichtet	—	—	—	—	—	668	607	x	344	x	x
2011 %	—	60,8	2,7	93,4	—	29,2	23,3	10,5	16,6	1,0	x
2006 %	—	59,9	3,8	96,2	—	33,4	30,3	x	17,2	x	x
635017 Rosenthal, Stadt											
2011 Anzahl	1 730	906	60	846	11 701	5 214	x	x	2 407	x	x
2011 gewichtet	—	—	—	—	—	377	x	x	174	x	x
2006 Anzahl	1 741	972	47	925	12 832	5 594	x	x	3 015	x	x
2006 gewichtet	—	—	—	—	—	403	x	x	217	x	x
2011 %	—	52,4	6,6	95,7	—	44,6	x	x	20,6	x	x
2006 %	—	55,8	4,8	95,2	—	43,6	x	x	23,5	x	x
635018 Twistetal											
2011 Anzahl	3 688	2 114	91	2 023	46 066	19 437	17 340	5 525	3 764	x	x
2011 gewichtet	—	—	—	—	—	854	761	243	165	x	x
2006 Anzahl	3 708	2 141	59	2 082	44 491	17 928	16 468	2 463	3 543	x	x
2006 gewichtet	—	—	—	—	—	839	771	115	166	x	x
2011 %	—	57,3	4,3	96,7	—	42,2	37,6	12,0	8,2	x	x
2006 %	—	57,7	2,8	97,2	—	40,3	37,0	5,5	8,0	x	x

2011 und 2006 nach Gemeinden

Von den gültigen Stimmen entfielen auf														Merkmal
REP	NPD	BIG	AGP	Die PARTEI	DKP	Tier-schutz-partei	APPD	BüSo	AUF	ödp	Wähler-gruppen (Seite 190)	darunter Freie Wähler	Son-stige	
														635010 Frankenau, Stadt
x	x	x	x	x	x	x	x	x	x	x	8 276	x	x	2011 Anzahl
x	x	x	x	x	x	x	x	x	x	x	392	x	x	2011 gewichtet
x	x	x	x	x	x	x	x	x	x	x	6 670	6 670	x	2006 Anzahl
x	x	x	x	x	x	x	x	x	x	x	310	310	x	2006 gewichtet
x	x	x	x	x	x	x	x	x	x	x	27,7	x	x	2011 %
x	x	x	x	x	x	x	x	x	x	x	24,6	24,6	x	2006 %
														635011 Frankenberg (Eder), Stadt
x	x	x	x	x	x	x	x	x	x	x	13 103	x	x	2011 Anzahl
x	x	x	x	x	x	x	x	x	x	x	460	x	x	2011 gewichtet
x	x	x	x	x	x	x	x	x	x	x	16 044	16 044	x	2006 Anzahl
x	x	x	x	x	x	x	x	x	x	x	562	562	x	2006 gewichtet
x	x	x	x	x	x	x	x	x	x	x	7,3	x	x	2011 %
x	x	x	x	x	x	x	x	x	x	x	9,8	9,8	x	2006 %
														635012 Gemünden (Wohra), Stadt
x	x	x	x	x	x	x	x	x	x	x	13 875	x	x	2011 Anzahl
x	x	x	x	x	x	x	x	x	x	x	629	x	x	2011 gewichtet
x	x	x	x	x	x	x	x	x	x	x	5 400	5 400	x	2006 Anzahl
x	x	x	x	x	x	x	x	x	x	x	252	252	x	2006 gewichtet
x	x	x	x	x	x	x	x	x	x	x	36,3	x	x	2011 %
x	x	x	x	x	x	x	x	x	x	x	14,9	14,9	x	2006 %
														635013 Haina (Kloster)
x	x	x	x	x	x	x	x	x	x	x	21 611	x	x	2011 Anzahl
x	x	x	x	x	x	x	x	x	x	x	1 017	x	x	2011 gewichtet
x	x	x	x	x	x	x	x	x	x	x	20 823	12 383	x	2006 Anzahl
x	x	x	x	x	x	x	x	x	x	x	1 007	599	x	2006 gewichtet
x	x	x	x	x	x	x	x	x	x	x	63,5	x	x	2011 %
x	x	x	x	x	x	x	x	x	x	x	63,6	37,8	x	2006 %
														635014 Hatzfeld (Eder), Stadt
x	x	x	x	x	x	x	x	x	x	x	20 226	x	x	2011 Anzahl
x	x	x	x	x	x	x	x	x	x	x	948	x	x	2011 gewichtet
x	x	x	x	x	x	x	x	x	x	x	17 989	17 989	x	2006 Anzahl
x	x	x	x	x	x	x	x	x	x	x	852	852	x	2006 gewichtet
x	x	x	x	x	x	x	x	x	x	x	62,4	x	x	2011 %
x	x	x	x	x	x	x	x	x	x	x	58,0	58,0	x	2006 %
														635015 Korbach, Kreisstadt
5 483	x	x	x	x	x	x	x	x	x	x	35 044	35 044	x	2011 Anzahl
159	x	x	x	x	x	x	x	x	x	x	1 016	1 016	x	2011 gewichtet
9 196	x	x	x	x	x	x	x	x	x	x	37 640	37 640	x	2006 Anzahl
269	x	x	x	x	x	x	x	x	x	x	1 100	1 100	x	2006 gewichtet
1,9	x	x	x	x	x	x	x	x	x	x	12,4	12,4	x	2011 %
3,3	x	x	x	x	x	x	x	x	x	x	13,3	13,3	x	2006 %
														635016 Lichtenfels, Stadt
x	x	x	x	x	x	x	x	x	x	x	7 883	x	x	2011 Anzahl
x	x	x	x	x	x	x	x	x	x	x	384	x	x	2011 gewichtet
x	x	x	x	x	x	x	x	x	x	x	8 000	6 606	x	2006 Anzahl
x	x	x	x	x	x	x	x	x	x	x	382	316	x	2006 gewichtet
x	x	x	x	x	x	x	x	x	x	x	19,4	x	x	2011 %
x	x	x	x	x	x	x	x	x	x	x	19,1	15,8	x	2006 %
														635017 Rosenthal, Stadt
x	x	x	x	x	x	x	x	x	x	x	4 080	x	x	2011 Anzahl
x	x	x	x	x	x	x	x	x	x	x	295	x	x	2011 gewichtet
x	x	x	x	x	x	x	x	x	x	x	4 223	4 223	x	2006 Anzahl
x	x	x	x	x	x	x	x	x	x	x	304	304	x	2006 gewichtet
x	x	x	x	x	x	x	x	x	x	x	34,9	x	x	2011 %
x	x	x	x	x	x	x	x	x	x	x	32,9	32,9	x	2006 %
														635018 Twistetal
x	x	x	x	x	x	x	x	x	x	x	x	x	x	2011 Anzahl
x	x	x	x	x	x	x	x	x	x	x	x	x	x	2011 gewichtet
x	x	x	x	x	x	x	x	x	x	x	4 089	4 089	x	2006 Anzahl
x	x	x	x	x	x	x	x	x	x	x	191	191	x	2006 gewichtet
x	x	x	x	x	x	x	x	x	x	x	x	x	x	2011 %
x	x	x	x	x	x	x	x	x	x	x	9,2	9,2	x	2006 %

12. Ergebnisse der Gemeindewahlen

Merkmal	Wahlbe- rechtigte	Wählerinnen und Wähler ---- Wahlbe- teiligung	Abgegebene Stimmzettel		Gültige Stimmen	CDU	SPD	GRÜNE	FDP	DIE LINKE	PIRA- TEN
			ungültig	gültig							
635019 Vöhl											
2011 Anzahl	4 884	2 935	98	2 837	78 972	16 755	30 247	x	5 563	492	x
2011 gewichtet	—	—	—	—	—	602	1 087	x	200	18	x
2006 Anzahl	4 900	2 944	117	2 827	74 395	20 047	27 663	x	6 378	x	x
2006 gewichtet	—	—	—	—	—	762	1 051	x	242	x	x
2011 %	—	60,1	3,3	96,2	—	21,2	38,3	x	7,0	0,6	x
2006 %	—	60,1	4,0	96,0	—	26,9	37,2	x	8,6	x	x
635020 Volkmarsen, Stadt											
2011 Anzahl	5 392	2 949	111	2 838	83 754	35 087	26 549	x	4 091	x	x
2011 gewichtet	—	—	—	—	—	1 189	900	x	139	x	x
2006 Anzahl	5 447	3 140	87	3 053	88 184	35 350	25 079	6 324	6 274	x	x
2006 gewichtet	—	—	—	—	—	1 224	868	219	217	x	x
2011 %	—	54,7	3,8	96,8	—	41,9	31,7	x	4,9	x	x
2006 %	—	57,6	2,8	97,2	—	40,1	28,4	7,2	7,1	x	x
635021 Waldeck, Stadt											
2011 Anzahl	5 913	3 220	103	3 117	89 753	28 155	29 655	10 411	5 868	x	x
2011 gewichtet	—	—	—	—	—	978	1 030	362	204	x	x
2006 Anzahl	6 090	3 507	77	3 430	98 765	31 420	37 064	4 743	7 764	x	x
2006 gewichtet	—	—	—	—	—	1 091	1 287	165	270	x	x
2011 %	—	54,5	3,2	96,7	—	31,4	33,0	11,6	6,5	x	x
2006 %	—	57,6	2,2	97,8	—	31,8	37,5	4,8	7,9	x	x
635022 Willingen (Upland)											
2011 Anzahl	5 049	2 612	86	2 526	71 175	22 555	23 181	x	14 025	x	x
2011 gewichtet	—	—	—	—	—	800	823	x	498	x	x
2006 Anzahl	5 209	2 667	61	2 606	72 576	26 110	22 783	x	12 791	x	x
2006 gewichtet	—	—	—	—	—	938	818	x	459	x	x
2011 %	—	51,7	3,3	95,6	—	31,7	32,6	x	19,7	x	x
2006 %	—	51,2	2,3	97,7	—	36,0	31,4	x	17,6	x	x
636 Werra-Meißner-Kreis											
2011 Anzahl	85 042	46 263	2 020	44 243	1 238 061	384 924	564 518	111 460	29 086	16 169	x
2011 gewichtet	—	—	—	—	—	13 672	20 436	3 453	945	465	x
2006 Anzahl	88 100	48 061	1 694	46 367	1 314 688	408 422	629 676	55 913	52 665	x	x
2006 gewichtet	—	—	—	—	—	14 316	22 315	1 786	1 680	x	x
2011 %	—	54,4	4,4	96,3	—	30,9	46,2	7,8	2,1	1,1	x
2006 %	—	54,6	3,5	96,5	—	30,9	48,1	3,9	3,6	x	x
636001 Bad Sooden-Allendorf, Stadt											
2011 Anzahl	6 853	3 522	175	3 347	97 948	36 277	36 143	16 131	3 421	x	x
2011 gewichtet	—	—	—	—	—	1 240	1 235	551	117	x	x
2006 Anzahl	7 176	3 869	144	3 725	107 269	39 516	44 796	9 786	4 998	x	x
2006 gewichtet	—	—	—	—	—	1 372	1 556	340	174	x	x
2011 %	—	51,4	5,0	95,0	—	37,0	36,9	16,5	3,5	x	x
2006 %	—	53,9	3,7	96,3	—	36,8	41,8	9,1	4,7	x	x
636002 Berkatal											
2011 Anzahl	1 410	885	25	860	12 465	3 816	5 082	x	x	x	x
2011 gewichtet	—	—	—	—	—	263	351	x	x	x	x
2006 Anzahl	1 483	980	30	950	13 477	3 608	5 422	x	x	x	x
2006 gewichtet	—	—	—	—	—	254	382	x	x	x	x
2011 %	—	62,8	2,8	97,2	—	30,6	40,8	x	x	x	x
2006 %	—	66,1	3,1	96,9	—	26,8	40,2	x	x	x	x
636003 Eschwege, Kreisstadt											
2011 Anzahl	16 224	7 517	369	7 148	246 931	88 544	100 773	24 444	11 796	8 739	x
2011 gewichtet	—	—	—	—	—	2 563	2 917	708	341	253	x
2006 Anzahl	16 747	7 906	385	7 521	255 349	81 612	114 356	14 543	22 763	x	x
2006 gewichtet	—	—	—	—	—	2 404	3 368	428	670	x	x
2011 %	—	46,3	4,9	95,1	—	35,9	40,8	9,9	4,8	3,5	x
2006 %	—	47,2	4,9	95,1	—	32,0	44,8	5,7	8,9	x	x
636004 Großalmerode, Stadt											
2011 Anzahl	5 643	2 818	119	2 699	77 830	18 307	43 599	x	x	x	x
2011 gewichtet	—	—	—	—	—	635	1 512	x	x	x	x
2006 Anzahl	5 938	2 905	111	2 794	80 009	20 434	48 129	x	x	x	x
2006 gewichtet	—	—	—	—	—	714	1 681	x	x	x	x
2011 %	—	49,9	4,2	95,8	—	23,5	56,0	x	x	x	x
2006 %	—	48,9	3,8	96,2	—	25,5	60,2	x	x	x	x

2011 und 2006 nach Gemeinden

Von den gültigen Stimmen entfielen auf														Merkmal
REP	NPD	BIG	AGP	Die PARTEI	DKP	Tier-schutz-partei	APPD	BüSo	AUF	ödp	Wähler-gruppen (Seite 190)	darunter Freie Wähler	Son-stige	
														635019 Vöhl
x	x	x	x	x	x	x	x	x	x	x	25 915	16 320	x	2011 Anzahl
x	x	x	x	x	x	x	x	x	x	x	931	586	x	2011 gewichtet
x	x	x	x	x	x	x	x	x	x	x	20 307	15 779	x	2006 Anzahl
x	x	x	x	x	x	x	x	x	x	x	772	600	x	2006 gewichtet
x	x	x	x	x	x	x	x	x	x	x	32,8	20,7	x	2011 %
x	x	x	x	x	x	x	x	x	x	x	27,3	21,2	x	2006 %
														635020 Volkmarsen, Stadt
x	x	x	x	x	x	x	x	x	x	x	18 027	11 900	x	2011 Anzahl
x	x	x	x	x	x	x	x	x	x	x	611	403	x	2011 gewichtet
x	x	x	x	x	x	x	x	x	x	x	15 157	15 157	x	2006 Anzahl
x	x	x	x	x	x	x	x	x	x	x	525	525	x	2006 gewichtet
x	x	x	x	x	x	x	x	x	x	x	21,5	14,2	x	2011 %
x	x	x	x	x	x	x	x	x	x	x	17,2	17,2	x	2006 %
														635021 Waldeck, Stadt
x	x	x	x	x	x	x	x	x	x	x	15 664	15 664	x	2011 Anzahl
x	x	x	x	x	x	x	x	x	x	x	544	544	x	2011 gewichtet
x	x	x	x	x	x	x	x	x	x	x	17 774	17 774	x	2006 Anzahl
x	x	x	x	x	x	x	x	x	x	x	617	617	x	2006 gewichtet
x	x	x	x	x	x	x	x	x	x	x	17,5	17,5	x	2011 %
x	x	x	x	x	x	x	x	x	x	x	18,0	18,0	x	2006 %
														635022 Willingen (Upland)
x	x	x	x	x	x	x	x	x	x	x	11 414	11 414	x	2011 Anzahl
x	x	x	x	x	x	x	x	x	x	x	405	405	x	2011 gewichtet
x	x	x	x	x	x	x	x	x	x	x	10 892	10 892	x	2006 Anzahl
x	x	x	x	x	x	x	x	x	x	x	391	391	x	2006 gewichtet
x	x	x	x	x	x	x	x	x	x	x	16,0	16,0	x	2011 %
x	x	x	x	x	x	x	x	x	x	x	15,0	15,0	x	2006 %
														636 Werra-Meißner-Kreis
x	x	x	x	x	x	x	x	x	x	x	131 904	78 792	x	2011 Anzahl
x	x	x	x	x	x	x	x	x	x	x	5 273	2 795	x	2011 gewichtet
x	x	x	x	x	x	x	x	x	x	x	168 012	50 592	x	2006 Anzahl
x	x	x	x	x	x	x	x	x	x	x	6 266	1 942	x	2006 gewichtet
x	x	x	x	x	x	x	x	x	x	x	11,9	6,3	x	2011 %
x	x	x	x	x	x	x	x	x	x	x	13,5	4,2	x	2006 %
														636001 Bad Sooden-Allendorf, Stadt
x	x	x	x	x	x	x	x	x	x	x	5 976	5 976	x	2011 Anzahl
x	x	x	x	x	x	x	x	x	x	x	204	204	x	2011 gewichtet
x	x	x	x	x	x	x	x	x	x	x	8 173	8 173	x	2006 Anzahl
x	x	x	x	x	x	x	x	x	x	x	284	284	x	2006 gewichtet
x	x	x	x	x	x	x	x	x	x	x	6,1	6,1	x	2011 %
x	x	x	x	x	x	x	x	x	x	x	7,6	7,6	x	2006 %
														636002 Berkatal
x	x	x	x	x	x	x	x	x	x	x	3 567	x	x	2011 Anzahl
x	x	x	x	x	x	x	x	x	x	x	246	x	x	2011 gewichtet
x	x	x	x	x	x	x	x	x	x	x	4 447	x	x	2006 Anzahl
x	x	x	x	x	x	x	x	x	x	x	313	x	x	2006 gewichtet
x	x	x	x	x	x	x	x	x	x	x	28,6	x	x	2011 %
x	x	x	x	x	x	x	x	x	x	x	33,0	x	x	2006 %
														636003 Eschwege, Kreisstadt
x	x	x	x	x	x	x	x	x	x	x	12 635	12 635	x	2011 Anzahl
x	x	x	x	x	x	x	x	x	x	x	366	366	x	2011 gewichtet
x	x	x	x	x	x	x	x	x	x	x	22 075	x	x	2006 Anzahl
x	x	x	x	x	x	x	x	x	x	x	650	x	x	2006 gewichtet
x	x	x	x	x	x	x	x	x	x	x	5,1	5,1	x	2011 %
x	x	x	x	x	x	x	x	x	x	x	8,6	x	x	2006 %
														636004 Großalmerode, Stadt
x	x	x	x	x	x	x	x	x	x	x	15 924	x	x	2011 Anzahl
x	x	x	x	x	x	x	x	x	x	x	552	x	x	2011 gewichtet
x	x	x	x	x	x	x	x	x	x	x	11 446	x	x	2006 Anzahl
x	x	x	x	x	x	x	x	x	x	x	400	x	x	2006 gewichtet
x	x	x	x	x	x	x	x	x	x	x	20,5	x	x	2011 %
x	x	x	x	x	x	x	x	x	x	x	14,3	x	x	2006 %

12. Ergebnisse der Gemeindewahlen

Merkmal	Wahlberechtigte	Wählerinnen und Wähler ---- Wahlbeteiligung	Abgegebene Stimmzettel		Gültige Stimmen	CDU	SPD	GRÜNE	FDP	DIE LINKE	PIRATEN
			ungültig	gültig							
636005 Herleshausen											
2011 Anzahl	2 420	1 452	56	1 396	19 796	6 879	8 051	x	x	x	x
2011 gewichtet	—	—	—	—	—	485	568	x	x	x	x
2006 Anzahl	2 454	1 595	36	1 559	27 587	8 939	13 543	x	x	x	x
2006 gewichtet	—	—	—	—	—	505	765	x	x	x	x
2011 %	—	60,0	3,9	96,1	—	34,7	40,7	x	x	x	x
2006 %	—	65,0	2,3	97,7	—	32,4	49,1	x	x	x	x
636006 Hessisch Lichtenau, Stadt											
2011 Anzahl	10 101	4 955	268	4 687	159 393	48 855	75 494	19 051	x	x	x
2011 gewichtet	—	—	—	—	—	1 437	2 220	560	x	x	x
2006 Anzahl	10 380	4 923	205	4 718	160 450	50 639	86 140	x	3 228	x	x
2006 gewichtet	—	—	—	—	—	1 489	2 533	x	95	x	x
2011 %	—	49,1	5,4	94,6	—	30,7	47,4	12,0	x	x	x
2006 %	—	47,4	4,2	95,8	—	31,6	53,7	x	2,0	x	x
636007 Meinhard											
2011 Anzahl	4 104	2 545	95	2 450	53 028	9 945	32 810	x	x	x	x
2011 gewichtet	—	—	—	—	—	459	1 516	x	x	x	x
2006 Anzahl	4 318	2 680	87	2 593	74 179	13 730	43 191	x	x	x	x
2006 gewichtet	—	—	—	—	—	480	1 510	x	x	x	x
2011 %	—	62,0	3,7	96,3	—	18,8	61,9	x	x	x	x
2006 %	—	62,1	3,2	96,8	—	18,5	58,2	x	x	x	x
636008 Meißner											
2011 Anzahl	2 715	1 844	57	1 787	38 731	9 059	21 717	x	x	x	x
2011 gewichtet	—	—	—	—	—	418	1 002	x	x	x	x
2006 Anzahl	2 815	1 956	61	1 895	40 864	9 312	20 430	x	x	x	x
2006 gewichtet	—	—	—	—	—	432	947	x	x	x	x
2011 %	—	67,9	3,1	96,9	—	23,4	56,1	x	x	x	x
2006 %	—	69,5	3,1	96,9	—	22,8	50,0	x	x	x	x
636009 Neu-Eichenberg											
2011 Anzahl	1 529	1 031	21	1 010	14 604	4 127	7 306	3 171	x	x	x
2011 gewichtet	—	—	—	—	—	285	505	219	x	x	x
2006 Anzahl	1 577	1 052	24	1 028	14 833	4 551	7 999	2 283	x	x	x
2006 gewichtet	—	—	—	—	—	315	554	158	x	x	x
2011 %	—	67,4	2,0	98,0	—	28,3	50,0	21,7	x	x	x
2006 %	—	66,7	2,3	97,7	—	30,7	53,9	15,4	x	x	x
636010 Ringgau											
2011 Anzahl	2 661	1 754	66	1 688	34 694	8 520	16 068	x	x	x	x
2011 gewichtet	—	—	—	—	—	415	782	x	x	x	x
2006 Anzahl	2 804	1 829	53	1 776	36 488	8 499	15 602	x	x	x	x
2006 gewichtet	—	—	—	—	—	414	759	x	x	x	x
2011 %	—	65,9	3,8	96,2	—	24,6	46,3	x	x	x	x
2006 %	—	65,2	2,9	97,1	—	23,3	42,8	x	x	x	x
636011 Sontra, Stadt											
2011 Anzahl	6 386	3 639	156	3 483	98 845	33 622	49 564	3 999	3 936	x	x
2011 gewichtet	—	—	—	—	—	1 185	1 746	141	139	x	x
2006 Anzahl	6 690	3 703	142	3 561	99 504	35 599	45 001	2 098	5 959	x	x
2006 gewichtet	—	—	—	—	—	1 274	1 610	75	213	x	x
2011 %	—	57,0	4,3	95,7	—	34,0	50,1	4,0	4,0	x	x
2006 %	—	55,4	3,8	96,2	—	35,8	45,2	2,1	6,0	x	x
636012 Waldkappel, Stadt											
2011 Anzahl	3 911	2 367	89	2 278	48 474	14 773	23 174	x	x	x	x
2011 gewichtet	—	—	—	—	—	694	1 089	x	x	x	x
2006 Anzahl	4 098	2 380	86	2 294	48 578	15 644	24 947	x	x	x	x
2006 gewichtet	—	—	—	—	—	739	1 178	x	x	x	x
2011 %	—	60,5	3,8	96,2	—	30,5	47,8	x	x	x	x
2006 %	—	58,1	3,6	96,4	—	32,2	51,4	x	x	x	x
636013 Wanfried, Stadt											
2011 Anzahl	3 552	2 370	90	2 280	49 582	26 283	21 327	x	1 972	x	x
2011 gewichtet	—	—	—	—	—	1 209	981	x	91	x	x
2006 Anzahl	3 652	2 391	72	2 319	49 553	22 165	24 762	x	2 626	x	x
2006 gewichtet	—	—	—	—	—	1 037	1 159	x	123	x	x
2011 %	—	66,7	3,8	96,2	—	53,0	43,0	x	4,0	x	x
2006 %	—	65,5	3,0	97,0	—	44,7	50,0	x	5,3	x	x

12. Ergebnisse der Gemeindewahlen

Merkmal	Wahlbe- rechtigte	Wählerinnen und Wähler ---- Wahlbe- teiligung	Abgegebene Stimmzettel		Gültige Stimmen						
			ungültig	gültig		CDU	SPD	GRÜNE	FDP	DIE LINKE	PIRA- TEN
636014 Wehretal											
2011 Anzahl	4 272	2 283	68	2 215	55 682	10 323	30 342	x	2 605	x	x
2011 gewichtet	—	—	—	—	—	411	1 207	x	104	x	x
2006 Anzahl	4 379	2 503	83	2 420	69 796	14 095	34 511	x	4 768	x	x
2006 gewichtet	—	—	—	—	—	489	1 197	x	165	x	x
2011 %	—	53,4	3,0	97,0	—	18,5	54,5	x	4,7	x	x
2006 %	—	57,2	3,3	96,7	—	20,2	49,4	x	6,8	x	x
636015 Weißenborn											
2011 Anzahl	901	612	13	599	8 652	2 520	3 690	x	x	x	x
2011 gewichtet	—	—	—	—	—	174	255	x	x	x	x
2006 Anzahl	934	654	12	642	9 064	2 076	4 889	x	x	x	x
2006 gewichtet	—	—	—	—	—	147	346	x	x	x	x
2011 %	—	67,9	2,1	97,9	—	29,1	42,6	x	x	x	x
2006 %	—	70,0	1,8	98,2	—	22,9	53,9	x	x	x	x
636016 Witzhausen, Stadt											
2011 Anzahl	12 360	6 669	353	6 316	221 406	63 074	89 378	44 664	5 356	7 430	x
2011 gewichtet	—	—	—	—	—	1 799	2 550	1 274	153	212	x
2006 Anzahl	12 655	6 735	163	6 572	227 688	78 003	95 958	27 203	8 323	x	x
2006 gewichtet	—	—	—	—	—	2 251	2 770	785	240	x	x
2011 %	—	54,0	5,3	94,7	—	28,5	40,4	20,2	2,4	3,4	x
2006 %	—	53,2	2,4	97,6	—	34,3	42,1	11,9	3,7	x	x

2011 und 2006 nach Gemeinden

Von den gültigen Stimmen entfielen auf														Merkmal
REP	NPD	BIG	AGP	Die PARTEI	DKP	Tier- schutz- partei	APPD	BüSo	AUF	ödp	Wähler- gruppen (Seite 190)	darunter Freie Wähler	Son- stige	
														636014 Wehretal
x	x	x	x	x	x	x	x	x	x	x	x	12 412	12 412	x 2011 Anzahl
x	x	x	x	x	x	x	x	x	x	x	x	494	494	x 2011 gewichtet
x	x	x	x	x	x	x	x	x	x	x	x	16 422	x	x 2006 Anzahl
x	x	x	x	x	x	x	x	x	x	x	x	569	x	x 2006 gewichtet
x	x	x	x	x	x	x	x	x	x	x	x	22,3	22,3	x 2011 %
x	x	x	x	x	x	x	x	x	x	x	x	23,5	x	x 2006 %
														636015 Weißenborn
x	x	x	x	x	x	x	x	x	x	x	x	2 442	2 442	x 2011 Anzahl
x	x	x	x	x	x	x	x	x	x	x	x	169	169	x 2011 gewichtet
x	x	x	x	x	x	x	x	x	x	x	x	2 099	x	x 2006 Anzahl
x	x	x	x	x	x	x	x	x	x	x	x	149	x	x 2006 gewichtet
x	x	x	x	x	x	x	x	x	x	x	x	28,2	28,2	x 2011 %
x	x	x	x	x	x	x	x	x	x	x	x	23,2	x	x 2006 %
														636016 Witzhausen, Stadt
x	x	x	x	x	x	x	x	x	x	x	x	11 504	11 504	x 2011 Anzahl
x	x	x	x	x	x	x	x	x	x	x	x	328	328	x 2011 gewichtet
x	x	x	x	x	x	x	x	x	x	x	x	18 201	x	x 2006 Anzahl
x	x	x	x	x	x	x	x	x	x	x	x	525	x	x 2006 gewichtet
x	x	x	x	x	x	x	x	x	x	x	x	5,2	5,2	x 2011 %
x	x	x	x	x	x	x	x	x	x	x	x	8,0	x	x 2006 %

13. Verteilung der Sitze bei den Gemeindewahlen 2011 und 2006 nach Gemeinden

Merkmal	Sitze insgesamt	davon entfielen auf													Wählergruppen (Seite 190)	darunter		Sonstige
		CDU	SPD	GRÜNE	FDP	DIE LINKE	PIRATEN	REP	NPD	Tier-schutz-partei	AGP	DKP	AUF	Freie Wähler				
Land Hessen																		
2011 insg.	12 914	4 176	4 636	1 272	404	63	16	15	5	1	1	4	1	2 320	1 377	—		
2011 Frauen	3 011	846	1 147	492	82	20	1	4	1	1	—	1	—	416	215	—		
2006 insg.	13 156	4 784	4 890	643	548	19	—	31	13	1	—	5	—	2 215	1 564	7		
2006 Frauen	2 845	948	1 138	254	115	5	—	6	4	1	—	1	—	372	254	1		
davon																		
kreisfreie Städte																		
2011 insg.	387	112	103	97	15	15	10	5	1	—	1	—	—	28	8	—		
2011 Frauen	146	38	39	51	3	8	1	1	—	—	—	—	—	5	1	—		
2006 insg.	387	130	119	54	27	6	—	8	1	1	—	—	—	39	6	2		
2006 Frauen	146	44	47	28	7	2	—	2	—	1	—	—	—	14	2	1		
Landkreise																		
2011 insg.	12 527	4 064	4 533	1 175	389	48	6	10	4	1	—	4	1	2 292	1 369	—		
2011 Frauen	2 865	808	1 108	441	79	12	—	3	1	1	—	1	—	411	214	—		
2006 insg.	12 769	4 654	4 771	589	521	13	—	23	12	—	—	5	—	2 176	1 558	5		
2006 Frauen	2 699	904	1 091	226	108	3	—	4	4	—	—	1	—	358	252	—		
Regierungsbezirk Darmstadt																		
2011 insg.	6 171	2 030	2 043	789	219	43	9	11	4	1	1	4	1	1 016	553	—		
2011 Frauen	1 662	475	574	309	50	16	1	3	1	1	—	1	—	231	102	—		
2006 insg.	6 231	2 356	2 156	408	319	12	—	20	9	1	—	5	—	941	630	4		
2006 Frauen	1 608	540	611	172	65	5	—	6	2	1	—	1	—	204	132	1		
411000 Darmstadt, Wissenschaftsstadt																		
2011 insg.	71	18	15	23	2	3	2	—	—	—	—	—	—	8	—	—		
2011 Frauen	27	5	6	11	—	2	1	—	—	—	—	—	—	2	—	—		
2006 insg.	71	21	21	11	5	2	—	—	—	—	—	—	—	9	—	2		
2006 Frauen	25	6	8	7	1	—	—	—	—	—	—	—	—	2	—	1		
412000 Frankfurt am Main, Stadt																		
2011 insg.	93	28	20	24	4	5	2	1	1	—	1	—	—	7	4	—		
2011 Frauen	39	11	8	13	2	3	—	—	—	—	—	—	—	2	1	—		
2006 insg.	93	34	22	14	6	—	—	1	1	—	—	—	—	15	3	—		
2006 Frauen	39	9	11	8	3	—	—	—	—	—	—	—	—	8	2	—		
413000 Offenbach am Main, Stadt																		
2011 insg.	71	22	19	16	3	4	2	2	—	—	—	—	—	3	2	—		
2011 Frauen	24	6	7	9	—	2	—	—	—	—	—	—	—	—	—	—		
2006 insg.	71	25	23	8	5	4	—	3	—	1	—	—	—	2	2	—		
2006 Frauen	24	7	9	4	—	2	—	1	—	1	—	—	—	—	—	—		
414000 Wiesbaden, Landeshauptstadt																		
2011 insg.	81	27	23	16	4	3	2	2	—	—	—	—	—	4	1	—		
2011 Frauen	30	10	8	9	1	1	—	1	—	—	—	—	—	—	—	—		
2006 insg.	81	29	25	10	7	—	—	4	—	—	—	—	—	6	—	—		
2006 Frauen	31	11	11	5	2	—	—	1	—	—	—	—	—	1	—	—		
431 Lkr. Bergstraße																		
2011 insg.	652	225	207	72	19	3	—	—	—	—	—	—	—	126	66	—		
2011 Frauen	149	51	51	18	3	—	—	—	—	—	—	—	—	26	15	—		
2006 insg.	664	256	235	28	30	—	—	—	—	—	—	—	—	114	62	1		
2006 Frauen	159	60	62	5	5	—	—	—	—	—	—	—	—	27	14	—		
431001 Abtsteinach																		
2011 insg.	15	5	3	—	—	—	—	—	—	—	—	—	—	7	7	—		
2011 Frauen	5	2	1	—	—	—	—	—	—	—	—	—	—	2	2	—		
2006 insg.	15	7	3	—	—	—	—	—	—	—	—	—	—	5	5	—		
2006 Frauen	5	3	—	—	—	—	—	—	—	—	—	—	—	2	2	—		
431002 Bensheim, Stadt																		
2011 insg.	45	16	11	—	2	—	—	—	—	—	—	—	—	16	3	—		
2011 Frauen	10	3	3	—	1	—	—	—	—	—	—	—	—	3	1	—		
2006 insg.	45	20	13	—	3	—	—	—	—	—	—	—	—	9	3	—		
2006 Frauen	14	4	3	—	1	—	—	—	—	—	—	—	—	6	1	—		

13. Verteilung der Sitze bei den Gemeindewahlen 2011 und 2006 nach Gemeinden

Merkmal	Sitze ins-gesamt	davon entfielen auf													Wählergruppen (Seite 190)	darunter		Sonstige
		CDU	SPD	GRÜNE	FDP	DIE LINKE	PIRA-TEN	REP	NPD	Tier-schutz partei	AGP	DKP	AUF	Freie Wähler				
																Freie Wähler		
431003 Biblis																5	—	—
2011 insg.	23	10	8	—	—	—	—	—	—	—	—	—	—	—	—	5	—	—
2011 Frauen	7	3	4	—	—	—	—	—	—	—	—	—	—	—	—	—	—	—
2006 insg.	23	12	8	—	—	—	—	—	—	—	—	—	—	—	—	3	—	—
2006 Frauen	9	5	4	—	—	—	—	—	—	—	—	—	—	—	—	—	—	—
431004 Birkenau																		
2011 insg.	31	10	9	7	1	—	—	—	—	—	—	—	—	—	—	4	4	—
2011 Frauen	7	—	2	3	—	—	—	—	—	—	—	—	—	—	—	2	2	—
2006 insg.	37	13	14	—	2	—	—	—	—	—	—	—	—	—	—	8	8	—
2006 Frauen	9	3	3	—	—	—	—	—	—	—	—	—	—	—	—	3	3	—
431005 Bürstadt, Stadt																		
2011 insg.	31	14	8	6	3	—	—	—	—	—	—	—	—	—	—	—	—	—
2011 Frauen	7	2	4	1	—	—	—	—	—	—	—	—	—	—	—	—	—	—
2006 insg.	31	18	10	—	3	—	—	—	—	—	—	—	—	—	—	—	—	—
2006 Frauen	9	4	4	—	1	—	—	—	—	—	—	—	—	—	—	—	—	—
431006 Einhausen																		
2011 insg.	31	13	7	8	—	—	—	—	—	—	—	—	—	—	—	3	3	—
2011 Frauen	5	1	1	3	—	—	—	—	—	—	—	—	—	—	—	—	—	—
2006 insg.	31	15	8	4	—	—	—	—	—	—	—	—	—	—	—	4	4	—
2006 Frauen	5	3	1	1	—	—	—	—	—	—	—	—	—	—	—	—	—	—
431007 Fürth																		
2011 insg.	31	14	6	4	—	—	—	—	—	—	—	—	—	—	—	7	7	—
2011 Frauen	6	2	1	2	—	—	—	—	—	—	—	—	—	—	—	1	1	—
2006 insg.	31	16	7	1	—	—	—	—	—	—	—	—	—	—	—	7	7	—
2006 Frauen	5	3	1	—	—	—	—	—	—	—	—	—	—	—	—	1	1	—
431008 Gornheimertal																		
2011 insg.	17	6	5	—	—	—	—	—	—	—	—	—	—	—	—	6	6	—
2011 Frauen	5	3	—	—	—	—	—	—	—	—	—	—	—	—	—	2	2	—
2006 insg.	17	6	6	—	—	—	—	—	—	—	—	—	—	—	—	5	—	—
2006 Frauen	4	2	1	—	—	—	—	—	—	—	—	—	—	—	—	1	—	—
431009 Grasellenbach																		
2011 insg.	23	7	7	3	—	—	—	—	—	—	—	—	—	—	—	6	6	—
2011 Frauen	3	—	2	1	—	—	—	—	—	—	—	—	—	—	—	—	—	—
2006 insg.	23	8	7	2	—	—	—	—	—	—	—	—	—	—	—	6	6	—
2006 Frauen	4	2	1	—	—	—	—	—	—	—	—	—	—	—	—	1	1	—
431010 Groß-Rohrheim																		
2011 insg.	19	4	9	—	—	—	—	—	—	—	—	—	—	—	—	6	6	—
2011 Frauen	2	—	1	—	—	—	—	—	—	—	—	—	—	—	—	1	1	—
2006 insg.	19	5	10	—	—	—	—	—	—	—	—	—	—	—	—	4	4	—
2006 Frauen	4	—	3	—	—	—	—	—	—	—	—	—	—	—	—	1	1	—
431011 Heppenheim (Bergstraße), Kreisstadt																		
2011 insg.	37	15	11	—	2	1	—	—	—	—	—	—	—	—	—	8	2	—
2011 Frauen	12	5	4	—	1	—	—	—	—	—	—	—	—	—	—	2	—	—
2006 insg.	37	15	13	—	3	—	—	—	—	—	—	—	—	—	—	5	2	1
2006 Frauen	8	3	5	—	—	—	—	—	—	—	—	—	—	—	—	—	—	—
431012 Hirschhorn (Neckar), Stadt																		
2011 insg.	17	7	5	—	—	—	—	—	—	—	—	—	—	—	—	5	—	—
2011 Frauen	7	2	2	—	—	—	—	—	—	—	—	—	—	—	—	3	—	—
2006 insg.	17	7	5	—	—	—	—	—	—	—	—	—	—	—	—	5	—	—
2006 Frauen	6	3	2	—	—	—	—	—	—	—	—	—	—	—	—	1	—	—
431013 Lampertheim, Stadt																		
2011 insg.	45	14	20	8	3	—	—	—	—	—	—	—	—	—	—	—	—	—
2011 Frauen	9	3	5	1	—	—	—	—	—	—	—	—	—	—	—	—	—	—
2006 insg.	45	17	20	4	4	—	—	—	—	—	—	—	—	—	—	—	—	—
2006 Frauen	11	5	5	1	—	—	—	—	—	—	—	—	—	—	—	—	—	—

13. Verteilung der Sitze bei den Gemeindewahlen 2011 und 2006 nach Gemeinden

Merkmal	Sitze insgesamt	davon entfielen auf													Wählergruppen (Seite 190)	darunter		Sonstige
		CDU	SPD	GRÜNE	FDP	DIE LINKE	PIRATEN	REP	NPD	Tier-schutz partei	AGP	DKP	AUF	Freie Wähler				
431014 Lautertal (Odenwald)																		
2011 insg.	31	11	14	—	—	—	—	—	—	—	—	—	—	—	—	6	—	—
2011 Frauen	5	3	2	—	—	—	—	—	—	—	—	—	—	—	—	—	—	—
2006 insg.	31	10	16	—	1	—	—	—	—	—	—	—	—	—	4	2	—	
2006 Frauen	6	2	3	—	—	—	—	—	—	—	—	—	—	—	1	1	—	
431015 Lindenfels, Stadt																		
2011 insg.	31	—	12	5	1	—	—	—	—	—	—	—	—	—	13	—	—	
2011 Frauen	5	—	3	1	—	—	—	—	—	—	—	—	—	—	1	—	—	
2006 insg.	31	—	12	3	2	—	—	—	—	—	—	—	—	—	14	—	—	
2006 Frauen	4	—	2	—	1	—	—	—	—	—	—	—	—	—	1	—	—	
431016 Lorsch, Karolingerstadt																		
2011 insg.	37	15	8	7	1	—	—	—	—	—	—	—	—	—	6	6	—	
2011 Frauen	10	4	2	1	—	—	—	—	—	—	—	—	—	—	3	3	—	
2006 insg.	37	16	9	5	2	—	—	—	—	—	—	—	—	—	5	5	—	
2006 Frauen	8	3	3	1	—	—	—	—	—	—	—	—	—	—	1	1	—	
431017 Mörlenbach																		
2011 insg.	31	13	8	6	1	—	—	—	—	—	—	—	—	—	3	3	—	
2011 Frauen	5	3	—	2	—	—	—	—	—	—	—	—	—	—	—	—	—	
2006 insg.	31	13	8	3	2	—	—	—	—	—	—	—	—	—	5	2	—	
2006 Frauen	5	2	2	1	—	—	—	—	—	—	—	—	—	—	—	—	—	
431018 Neckarsteinach, Stadt																		
2011 insg.	19	4	7	4	—	—	—	—	—	—	—	—	—	—	4	4	—	
2011 Frauen	6	1	2	1	—	—	—	—	—	—	—	—	—	—	2	2	—	
2006 insg.	19	5	8	—	—	—	—	—	—	—	—	—	—	—	6	6	—	
2006 Frauen	4	—	2	—	—	—	—	—	—	—	—	—	—	—	2	2	—	
431019 Rimbach																		
2011 insg.	25	6	11	4	1	—	—	—	—	—	—	—	—	—	3	3	—	
2011 Frauen	6	1	2	2	—	—	—	—	—	—	—	—	—	—	1	1	—	
2006 insg.	31	7	16	2	2	—	—	—	—	—	—	—	—	—	4	3	—	
2006 Frauen	9	1	6	1	—	—	—	—	—	—	—	—	—	—	1	1	—	
431020 Viernheim, Stadt																		
2011 insg.	45	17	20	6	—	2	—	—	—	—	—	—	—	—	—	—	—	
2011 Frauen	9	5	4	—	—	—	—	—	—	—	—	—	—	—	—	—	—	
2006 insg.	45	22	20	2	—	—	—	—	—	—	—	—	—	—	1	1	—	
2006 Frauen	10	5	5	—	—	—	—	—	—	—	—	—	—	—	—	—	—	
431021 Wald-Michelbach																		
2011 insg.	37	12	10	4	1	—	—	—	—	—	—	—	—	—	10	6	—	
2011 Frauen	4	2	2	—	—	—	—	—	—	—	—	—	—	—	—	—	—	
2006 insg.	37	14	13	2	1	—	—	—	—	—	—	—	—	—	7	3	—	
2006 Frauen	5	2	2	—	—	—	—	—	—	—	—	—	—	—	1	—	—	
431022 Zwingenberg, Stadt																		
2011 insg.	31	12	8	—	3	—	—	—	—	—	—	—	—	—	8	—	—	
2011 Frauen	14	6	4	—	1	—	—	—	—	—	—	—	—	—	3	—	—	
2006 insg.	31	10	9	—	5	—	—	—	—	—	—	—	—	—	7	1	—	
2006 Frauen	15	5	4	—	2	—	—	—	—	—	—	—	—	—	4	—	—	
432 Lkr. Darmstadt-Dieburg																		
2011 insg.	725	235	277	90	22	—	—	—	—	—	—	—	4	1	96	39	—	
2011 Frauen	178	44	77	32	1	—	—	—	—	—	—	—	1	—	23	4	—	
2006 insg.	725	271	279	54	31	—	—	—	—	—	—	—	5	—	85	50	—	
2006 Frauen	182	50	85	22	4	—	—	—	—	—	—	—	1	—	20	12	—	
432001 Alsbach-Hähnlein																		
2011 insg.	31	9	8	—	—	—	—	—	—	—	—	—	—	—	14	4	—	
2011 Frauen	9	1	4	—	—	—	—	—	—	—	—	—	—	—	4	—	—	
2006 insg.	31	9	9	—	—	—	—	—	—	—	—	—	—	—	13	7	—	
2006 Frauen	10	2	5	—	—	—	—	—	—	—	—	—	—	—	3	—	—	

13. Verteilung der Sitze bei den Gemeindewahlen 2011 und 2006 nach Gemeinden

Merkmal	Sitze ins-gesamt	davon entfielen auf														Wählergruppen (Seite 190)	darunter		Sonstige
		CDU	SPD	GRÜNE	FDP	DIE LINKE	PIRA-TEN	REP	NPD	Tier-schutz partei	AGP	DKP	AUF	Freie Wähler					
432013 Modautal																			
2011 insg.	23	8	9	6	—	—	—	—	—	—	—	—	—	—	—	—	—		
2011 Frauen	8	3	3	2	—	—	—	—	—	—	—	—	—	—	—	—	—		
2006 insg.	23	7	10	3	—	—	—	—	—	—	—	—	—	3	3	—	—		
2006 Frauen	10	2	5	1	—	—	—	—	—	—	—	—	—	2	2	—	—		
432014 Mühlthal																			
2011 insg.	37	11	10	10	3	—	—	—	—	—	—	—	—	3	—	—	—		
2011 Frauen	11	3	3	5	—	—	—	—	—	—	—	—	—	—	—	—	—		
2006 insg.	37	12	14	7	4	—	—	—	—	—	—	—	—	—	—	—	—		
2006 Frauen	11	3	4	4	—	—	—	—	—	—	—	—	—	—	—	—	—		
432015 Münster																			
2011 insg.	37	19	13	—	—	—	—	—	—	—	—	—	—	5	—	—	—		
2011 Frauen	9	3	5	—	—	—	—	—	—	—	—	—	—	1	—	—	—		
2006 insg.	37	21	12	—	—	—	—	—	—	—	—	—	—	4	—	—	—		
2006 Frauen	7	3	4	—	—	—	—	—	—	—	—	—	—	—	—	—	—		
432016 Ober-Ramstadt, Stadt																			
2011 insg.	37	9	17	—	1	—	—	—	—	—	—	—	—	10	—	—	—		
2011 Frauen	10	2	6	—	—	—	—	—	—	—	—	—	—	2	—	—	—		
2006 insg.	37	10	18	—	2	—	—	—	—	—	—	—	—	7	2	—	—		
2006 Frauen	7	1	5	—	—	—	—	—	—	—	—	—	—	1	1	—	—		
432017 Otzberg																			
2011 insg.	31	13	10	—	—	—	—	—	—	—	—	—	—	8	4	—	—		
2011 Frauen	5	2	2	—	—	—	—	—	—	—	—	—	—	1	—	—	—		
2006 insg.	31	15	10	—	—	—	—	—	—	—	—	—	—	6	—	—	—		
2006 Frauen	5	3	2	—	—	—	—	—	—	—	—	—	—	—	—	—	—		
432018 Pfungstadt, Stadt																			
2011 insg.	37	9	16	6	1	—	—	—	—	—	—	—	—	5	3	—	—		
2011 Frauen	7	2	2	2	—	—	—	—	—	—	—	—	—	1	—	—	—		
2006 insg.	37	12	17	3	2	—	—	—	—	—	—	—	—	3	3	—	—		
2006 Frauen	6	2	3	1	—	—	—	—	—	—	—	—	—	—	—	—	—		
432019 Reinheim, Stadt																			
2011 insg.	37	8	16	6	1	—	—	—	—	—	—	4	—	2	2	—	—		
2011 Frauen	7	3	2	1	—	—	—	—	—	—	—	1	—	—	—	—	—		
2006 insg.	37	10	15	4	1	—	—	—	—	—	—	5	—	2	2	—	—		
2006 Frauen	10	3	3	2	1	—	—	—	—	—	—	1	—	—	—	—	—		
432020 Roßdorf																			
2011 insg.	31	7	16	7	1	—	—	—	—	—	—	—	—	—	—	—	—		
2011 Frauen	11	1	6	4	—	—	—	—	—	—	—	—	—	—	—	—	—		
2006 insg.	31	8	16	4	3	—	—	—	—	—	—	—	—	—	—	—	—		
2006 Frauen	8	—	5	2	1	—	—	—	—	—	—	—	—	—	—	—	—		
432021 Schaaheim																			
2011 insg.	31	12	12	—	—	—	—	—	—	—	—	—	—	7	7	—	—		
2011 Frauen	7	2	3	—	—	—	—	—	—	—	—	—	—	2	2	—	—		
2006 insg.	31	14	11	—	—	—	—	—	—	—	—	—	—	6	6	—	—		
2006 Frauen	7	2	2	—	—	—	—	—	—	—	—	—	—	3	3	—	—		
432022 Seeheim-Jugenheim																			
2011 insg.	37	12	10	13	2	—	—	—	—	—	—	—	—	—	—	—	—		
2011 Frauen	9	3	2	4	—	—	—	—	—	—	—	—	—	—	—	—	—		
2006 insg.	37	15	11	8	3	—	—	—	—	—	—	—	—	—	—	—	—		
2006 Frauen	12	4	5	3	—	—	—	—	—	—	—	—	—	—	—	—	—		
432023 Weiterstadt, Stadt																			
2011 insg.	37	9	16	—	—	—	—	—	—	—	—	—	—	12	3	—	—		
2011 Frauen	9	2	3	—	—	—	—	—	—	—	—	—	—	4	—	—	—		
2006 insg.	37	11	15	—	—	—	—	—	—	—	—	—	—	11	3	—	—		
2006 Frauen	11	2	4	—	—	—	—	—	—	—	—	—	—	5	—	—	—		

13. Verteilung der Sitze bei den Gemeindewahlen 2011 und 2006 nach Gemeinden

Merkmal	Sitze insgesamt	davon entfielen auf													Wählergruppen (Seite 190)	darunter		Sonstige
		CDU	SPD	GRÜNE	FDP	DIE LINKE	PIRA-TEN	REP	NPD	Tier-schutz partei	AGP	DKP	AUF	Freie Wähler				
433011 Riedstadt, Stadt																		
2011 insg.	37	11	14	—	1	1	—	—	—	—	—	—	—	—	10	3	—	
2011 Frauen	9	1	4	—	1	—	—	—	—	—	—	—	—	3	1	—	—	
2006 insg.	37	13	16	—	2	—	—	—	—	—	—	—	—	6	3	—	—	
2006 Frauen	9	2	4	—	1	—	—	—	—	—	—	—	—	2	—	—	—	
433012 Rüsselsheim, Stadt																		
2011 insg.	45	15	15	9	1	—	—	—	—	—	—	—	—	5	—	—	—	
2011 Frauen	15	3	6	4	—	—	—	—	—	—	—	—	—	2	—	—	—	
2006 insg.	45	15	19	4	2	—	—	—	—	—	—	—	—	5	—	—	—	
2006 Frauen	13	4	7	2	—	—	—	—	—	—	—	—	—	—	—	—	—	
433013 Stockstadt am Rhein																		
2011 insg.	25	9	11	5	—	—	—	—	—	—	—	—	—	—	—	—	—	
2011 Frauen	9	3	3	3	—	—	—	—	—	—	—	—	—	—	—	—	—	
2006 insg.	25	11	11	3	—	—	—	—	—	—	—	—	—	—	—	—	—	
2006 Frauen	9	5	3	1	—	—	—	—	—	—	—	—	—	—	—	—	—	
433014 Trebur																		
2011 insg.	31	11	11	—	2	—	—	—	—	—	—	—	—	7	—	—	—	
2011 Frauen	9	3	3	—	—	—	—	—	—	—	—	—	—	3	—	—	—	
2006 insg.	37	13	14	—	3	—	—	—	—	—	—	—	—	7	—	—	—	
2006 Frauen	11	4	3	—	1	—	—	—	—	—	—	—	—	3	—	—	—	
434 Hochtaunuskreis																		
2011 insg.	445	155	88	85	31	2	—	2	—	—	—	—	—	82	46	—	—	
2011 Frauen	145	47	31	34	11	—	—	—	—	—	—	—	—	22	7	—	—	
2006 insg.	453	188	98	47	38	—	—	3	—	—	—	—	—	79	62	—	—	
2006 Frauen	135	56	30	19	9	—	—	—	—	—	—	—	—	21	19	—	—	
434001 Bad Homburg v. d. Höhe, Stadt																		
2011 insg.	49	20	7	12	3	1	—	1	—	—	—	—	—	5	—	—	—	
2011 Frauen	17	6	3	5	1	—	—	—	—	—	—	—	—	2	—	—	—	
2006 insg.	49	21	8	6	5	—	—	1	—	—	—	—	—	8	4	—	—	
2006 Frauen	15	7	3	2	—	—	—	—	—	—	—	—	—	3	3	—	—	
434002 Friedrichsdorf, Stadt																		
2011 insg.	37	12	7	9	3	—	—	—	—	—	—	—	—	6	6	—	—	
2011 Frauen	13	4	2	5	2	—	—	—	—	—	—	—	—	—	—	—	—	
2006 insg.	37	14	7	6	3	—	—	1	—	—	—	—	—	6	6	—	—	
2006 Frauen	13	5	2	3	2	—	—	—	—	—	—	—	—	1	1	—	—	
434003 Glashütten																		
2011 insg.	23	9	3	5	1	—	—	—	—	—	—	—	—	5	5	—	—	
2011 Frauen	8	3	1	1	1	—	—	—	—	—	—	—	—	2	2	—	—	
2006 insg.	31	14	4	3	3	—	—	—	—	—	—	—	—	7	4	—	—	
2006 Frauen	7	2	2	—	1	—	—	—	—	—	—	—	—	2	1	—	—	
434004 Grävenwiesbach																		
2011 insg.	23	5	5	3	1	—	—	—	—	—	—	—	—	9	6	—	—	
2011 Frauen	7	—	3	2	—	—	—	—	—	—	—	—	—	2	1	—	—	
2006 insg.	23	6	6	2	1	—	—	—	—	—	—	—	—	8	8	—	—	
2006 Frauen	4	—	2	1	—	—	—	—	—	—	—	—	—	1	1	—	—	
434005 Königstein im Taunus, Stadt																		
2011 insg.	37	14	4	3	4	—	—	—	—	—	—	—	—	12	—	—	—	
2011 Frauen	17	6	2	1	1	—	—	—	—	—	—	—	—	7	—	—	—	
2006 insg.	37	14	5	1	5	—	—	—	—	—	—	—	—	12	12	—	—	
2006 Frauen	16	6	2	—	2	—	—	—	—	—	—	—	—	6	6	—	—	
434006 Kronberg im Taunus, Stadt																		
2011 insg.	33	13	7	6	2	—	—	—	—	—	—	—	—	5	—	—	—	
2011 Frauen	12	5	1	3	—	—	—	—	—	—	—	—	—	3	—	—	—	
2006 insg.	33	12	7	3	3	—	—	—	—	—	—	—	—	8	4	—	—	
2006 Frauen	12	5	2	2	—	—	—	—	—	—	—	—	—	3	2	—	—	

13. Verteilung der Sitze bei den Gemeindewahlen 2011 und 2006 nach Gemeinden

Merkmal	Sitze insgesamt	davon entfielen auf													Wählergruppen (Seite 190)	darunter Freie Wähler	Sonstige	
		CDU	SPD	GRÜNE	FDP	DIE LINKE	PIRATEN	REP	NPD	Tier-schutz partei	AGP	DKP	AUF					
434007 Neu-Anspach, Stadt																		
2011 insg.	37	16	8	7	2	—	—	—	—	—	—	—	—	—	—	4	4	—
2011 Frauen	15	4	3	4	1	—	—	—	—	—	—	—	—	—	—	3	3	—
2006 insg.	37	18	10	4	2	—	—	—	—	—	—	—	—	—	—	3	3	—
2006 Frauen	12	6	3	2	—	—	—	—	—	—	—	—	—	—	—	1	1	—
434008 Oberursel (Taunus), Stadt																		
2011 insg.	45	15	11	9	2	1	—	—	—	—	—	—	—	—	—	7	—	—
2011 Frauen	13	5	5	1	1	—	—	—	—	—	—	—	—	—	—	1	—	—
2006 insg.	45	19	13	5	4	—	—	—	—	—	—	—	—	—	—	4	4	—
2006 Frauen	14	6	5	1	1	—	—	—	—	—	—	—	—	—	—	1	1	—
434009 Schmitten																		
2011 insg.	31	8	3	5	2	—	—	—	—	—	—	—	—	—	—	13	9	—
2011 Frauen	7	1	1	3	1	—	—	—	—	—	—	—	—	—	—	1	—	—
2006 insg.	31	10	3	3	4	—	—	—	—	—	—	—	—	—	—	11	7	—
2006 Frauen	8	1	1	2	1	—	—	—	—	—	—	—	—	—	—	3	3	—
434010 Steinbach (Taunus), Stadt																		
2011 insg.	31	9	8	7	7	—	—	—	—	—	—	—	—	—	—	—	—	—
2011 Frauen	10	3	2	2	3	—	—	—	—	—	—	—	—	—	—	—	—	—
2006 insg.	31	15	9	4	3	—	—	—	—	—	—	—	—	—	—	—	—	—
2006 Frauen	5	2	2	—	1	—	—	—	—	—	—	—	—	—	—	—	—	—
434011 Usingen, Stadt																		
2011 insg.	37	14	10	7	2	—	—	—	—	—	—	—	—	—	—	4	4	—
2011 Frauen	9	3	3	3	—	—	—	—	—	—	—	—	—	—	—	—	—	—
2006 insg.	37	20	8	3	2	—	—	—	—	—	—	—	—	—	—	4	2	—
2006 Frauen	11	6	2	2	1	—	—	—	—	—	—	—	—	—	—	—	—	—
434012 Wehrheim																		
2011 insg.	31	13	8	7	2	—	—	1	—	—	—	—	—	—	—	—	—	—
2011 Frauen	12	6	4	2	—	—	—	—	—	—	—	—	—	—	—	—	—	—
2006 insg.	31	16	8	4	2	—	—	1	—	—	—	—	—	—	—	—	—	—
2006 Frauen	11	5	3	3	—	—	—	—	—	—	—	—	—	—	—	—	—	—
434013 Weilrod																		
2011 insg.	31	7	7	5	—	—	—	—	—	—	—	—	—	—	—	12	12	—
2011 Frauen	5	1	1	2	—	—	—	—	—	—	—	—	—	—	—	1	1	—
2006 insg.	31	9	10	3	1	—	—	—	—	—	—	—	—	—	—	8	8	—
2006 Frauen	7	5	1	1	—	—	—	—	—	—	—	—	—	—	—	—	—	—
435 Main-Kinzig-Kreis																		
2011 insg.	907	295	363	72	27	10	—	3	—	—	—	—	—	—	—	137	73	—
2011 Frauen	218	57	93	28	8	5	—	2	—	—	—	—	—	—	—	25	9	—
2006 insg.	907	342	338	34	43	5	—	7	—	—	—	—	—	—	—	138	117	—
2006 Frauen	210	65	89	13	10	3	—	3	—	—	—	—	—	—	—	27	21	—
435001 Bad Orb, Stadt																		
2011 insg.	31	13	11	—	—	—	—	—	—	—	—	—	—	—	—	7	7	—
2011 Frauen	4	1	3	—	—	—	—	—	—	—	—	—	—	—	—	—	—	—
2006 insg.	31	9	10	—	—	—	—	—	—	—	—	—	—	—	—	12	9	—
2006 Frauen	5	1	4	—	—	—	—	—	—	—	—	—	—	—	—	—	—	—
435002 Bad Soden-Salmünster, Stadt																		
2011 insg.	37	16	11	—	—	1	—	—	—	—	—	—	—	—	—	9	—	—
2011 Frauen	5	2	1	—	—	—	—	—	—	—	—	—	—	—	—	2	—	—
2006 insg.	37	17	9	—	1	—	—	—	—	—	—	—	—	—	—	10	10	—
2006 Frauen	3	—	1	—	—	—	—	—	—	—	—	—	—	—	—	2	2	—
435003 Biebergemünd																		
2011 insg.	31	11	10	—	—	—	—	—	—	—	—	—	—	—	—	10	10	—
2011 Frauen	4	2	2	—	—	—	—	—	—	—	—	—	—	—	—	—	—	—
2006 insg.	31	13	8	—	—	—	—	—	—	—	—	—	—	—	—	10	10	—
2006 Frauen	8	3	3	—	—	—	—	—	—	—	—	—	—	—	—	2	2	—

13. Verteilung der Sitze bei den Gemeindewahlen 2011 und 2006 nach Gemeinden

Merkmal	Sitze ins- gesamt	davon entfielen auf													Wähler- gruppen (Seite 190)	darunter		Son- stige
		CDU	SPD	GRÜNE	FDP	DIE LINKE	PIRA- TEN	REP	NPD	Tier- schutz partei	AGP	DKP	AUF	Freie Wähler				
435004 Birstein																		
2011 insg.	25	7	9	—	1	—	—	—	—	—	—	—	—	—	—	8	7	—
2011 Frauen	3	—	1	—	—	—	—	—	—	—	—	—	—	—	—	2	1	—
2006 insg.	25	9	9	—	—	—	—	—	—	—	—	—	—	—	—	7	7	—
2006 Frauen	3	1	1	—	—	—	—	—	—	—	—	—	—	—	—	1	1	—
435005 Brachtal																		
2011 insg.	25	8	9	3	—	—	—	—	—	—	—	—	—	—	—	5	5	—
2011 Frauen	8	2	3	3	—	—	—	—	—	—	—	—	—	—	—	—	—	—
2006 insg.	25	8	8	2	—	—	—	1	—	—	—	—	—	—	—	6	6	—
2006 Frauen	8	2	1	2	—	—	—	1	—	—	—	—	—	—	—	2	2	—
435006 Bruchköbel, Stadt																		
2011 insg.	37	14	10	6	2	—	—	—	—	—	—	—	—	—	—	5	5	—
2011 Frauen	9	2	4	2	—	—	—	—	—	—	—	—	—	—	—	1	1	—
2006 insg.	37	18	11	4	4	—	—	—	—	—	—	—	—	—	—	—	—	—
2006 Frauen	8	3	4	1	—	—	—	—	—	—	—	—	—	—	—	—	—	—
435007 Erlensee																		
2011 insg.	31	10	15	6	—	—	—	—	—	—	—	—	—	—	—	—	—	—
2011 Frauen	9	2	5	2	—	—	—	—	—	—	—	—	—	—	—	—	—	—
2006 insg.	31	10	13	3	—	—	—	—	—	—	—	—	—	—	—	5	5	—
2006 Frauen	8	3	2	—	—	—	—	—	—	—	—	—	—	—	—	3	3	—
435008 Flörsbachtal																		
2011 insg.	15	—	5	—	—	—	—	—	—	—	—	—	—	—	—	10	—	—
2011 Frauen	2	—	1	—	—	—	—	—	—	—	—	—	—	—	—	1	—	—
2006 insg.	15	—	4	—	—	—	—	—	—	—	—	—	—	—	—	11	8	—
2006 Frauen	2	—	—	—	—	—	—	—	—	—	—	—	—	—	—	2	1	—
435009 Freigericht																		
2011 insg.	37	10	7	5	1	—	—	—	—	—	—	—	—	—	—	14	8	—
2011 Frauen	7	1	1	2	—	—	—	—	—	—	—	—	—	—	—	3	2	—
2006 insg.	37	18	10	—	1	—	—	—	—	—	—	—	—	—	—	8	8	—
2006 Frauen	6	4	2	—	—	—	—	—	—	—	—	—	—	—	—	—	—	—
435010 Gelnhausen, Barbarossastadt, Kreisstadt																		
2011 insg.	37	11	16	4	2	1	—	—	—	—	—	—	—	—	—	3	—	—
2011 Frauen	10	2	5	2	—	—	—	—	—	—	—	—	—	—	—	1	—	—
2006 insg.	37	16	12	—	2	2	—	—	—	—	—	—	—	—	—	5	5	—
2006 Frauen	11	3	4	—	—	1	—	—	—	—	—	—	—	—	—	3	3	—
435011 Großkrotzenburg																		
2011 insg.	25	10	7	—	3	—	—	—	—	—	—	—	—	—	—	5	—	—
2011 Frauen	9	5	—	—	2	—	—	—	—	—	—	—	—	—	—	2	—	—
2006 insg.	25	11	8	—	3	—	—	—	—	—	—	—	—	—	—	3	—	—
2006 Frauen	8	5	1	—	1	—	—	—	—	—	—	—	—	—	—	1	—	—
435012 Gründau																		
2011 insg.	37	11	21	—	—	—	—	—	—	—	—	—	—	—	—	5	5	—
2011 Frauen	5	2	3	—	—	—	—	—	—	—	—	—	—	—	—	—	—	—
2006 insg.	37	19	12	—	—	—	—	—	—	—	—	—	—	—	—	6	6	—
2006 Frauen	6	4	2	—	—	—	—	—	—	—	—	—	—	—	—	—	—	—
435013 Hammersbach																		
2011 insg.	23	8	15	—	—	—	—	—	—	—	—	—	—	—	—	—	—	—
2011 Frauen	7	1	6	—	—	—	—	—	—	—	—	—	—	—	—	—	—	—
2006 insg.	23	8	13	—	2	—	—	—	—	—	—	—	—	—	—	—	—	—
2006 Frauen	10	2	7	—	1	—	—	—	—	—	—	—	—	—	—	—	—	—
435014 Hanau, Brüder-Grimm-Stadt																		
2011 insg.	59	16	22	9	3	3	—	2	—	—	—	—	—	—	—	4	—	—
2011 Frauen	24	6	10	4	—	2	—	1	—	—	—	—	—	—	—	1	—	—
2006 insg.	59	18	17	5	7	3	—	4	—	—	—	—	—	—	—	5	5	—
2006 Frauen	24	5	9	3	2	2	—	2	—	—	—	—	—	—	—	1	1	—

13. Verteilung der Sitze bei den Gemeindewahlen 2011 und 2006 nach Gemeinden

Merkmal	Sitze insgesamt	davon entfielen auf													Wählergruppen (Seite 190)	darunter		Sonstige
		CDU	SPD	GRÜNE	FDP	DIE LINKE	PIRATEN	REP	NPD	Tier-schutz partei	AGP	DKP	AUF	Freie Wähler				
435015 Hasselroth																		
2011 Insg.	27	9	13	—	1	1	—	—	—	—	—	—	—	—	—	3	—	—
2011 Frauen	7	2	5	—	—	—	—	—	—	—	—	—	—	—	—	—	—	—
2006 Insg.	27	10	13	—	1	—	—	—	—	—	—	—	—	—	—	3	—	—
2006 Frauen	7	2	4	—	—	—	—	—	—	—	—	—	—	—	—	1	—	—
435016 Jossgrund																		
2011 Insg.	23	9	3	—	—	—	—	—	—	—	—	—	—	—	—	11	11	—
2011 Frauen	—	—	—	—	—	—	—	—	—	—	—	—	—	—	—	—	—	—
2006 Insg.	23	9	4	—	—	—	—	—	—	—	—	—	—	—	—	10	10	—
2006 Frauen	2	1	—	—	—	—	—	—	—	—	—	—	—	—	—	1	1	—
435017 Langenselbold, Stadt																		
2011 Insg.	37	17	13	—	1	—	—	—	—	—	—	—	—	—	—	6	1	—
2011 Frauen	9	4	2	—	—	—	—	—	—	—	—	—	—	—	—	3	1	—
2006 Insg.	37	20	13	—	1	—	—	—	—	—	—	—	—	—	—	3	—	—
2006 Frauen	7	3	4	—	—	—	—	—	—	—	—	—	—	—	—	—	—	—
435018 Linsengericht																		
2011 Insg.	27	5	12	3	—	—	—	—	—	—	—	—	—	—	—	7	7	—
2011 Frauen	4	1	1	—	—	—	—	—	—	—	—	—	—	—	—	2	2	—
2006 Insg.	27	5	9	2	—	—	—	—	—	—	—	—	—	—	—	11	10	—
2006 Frauen	5	1	1	—	—	—	—	—	—	—	—	—	—	—	—	3	2	—
435019 Maintal, Stadt																		
2011 Insg.	45	14	15	8	2	—	—	1	—	—	—	—	—	—	—	5	—	—
2011 Frauen	14	3	6	3	1	—	—	1	—	—	—	—	—	—	—	—	—	—
2006 Insg.	45	17	16	4	3	—	—	2	—	—	—	—	—	—	—	3	—	—
2006 Frauen	11	4	5	1	1	—	—	—	—	—	—	—	—	—	—	—	—	—
435020 Neuberg																		
2011 Insg.	23	7	10	3	—	—	—	—	—	—	—	—	—	—	—	3	—	—
2011 Frauen	5	1	1	1	—	—	—	—	—	—	—	—	—	—	—	2	—	—
2006 Insg.	23	7	11	—	—	—	—	—	—	—	—	—	—	—	—	5	5	—
2006 Frauen	3	1	1	—	—	—	—	—	—	—	—	—	—	—	—	1	1	—
435021 Nidderau, Stadt																		
2011 Insg.	37	11	15	7	1	—	—	—	—	—	—	—	—	—	—	3	3	—
2011 Frauen	10	3	5	2	—	—	—	—	—	—	—	—	—	—	—	—	—	—
2006 Insg.	37	12	17	3	1	—	—	—	—	—	—	—	—	—	—	4	4	—
2006 Frauen	11	1	6	3	—	—	—	—	—	—	—	—	—	—	—	1	1	—
435022 Niederdorfelden																		
2011 Insg.	15	4	7	4	—	—	—	—	—	—	—	—	—	—	—	—	—	—
2011 Frauen	5	1	2	2	—	—	—	—	—	—	—	—	—	—	—	—	—	—
2006 Insg.	15	5	7	3	—	—	—	—	—	—	—	—	—	—	—	—	—	—
2006 Frauen	5	1	3	1	—	—	—	—	—	—	—	—	—	—	—	—	—	—
435023 Rodenbach																		
2011 Insg.	31	10	19	—	2	—	—	—	—	—	—	—	—	—	—	—	—	—
2011 Frauen	7	1	5	—	1	—	—	—	—	—	—	—	—	—	—	—	—	—
2006 Insg.	31	9	19	—	3	—	—	—	—	—	—	—	—	—	—	—	—	—
2006 Frauen	12	1	9	—	2	—	—	—	—	—	—	—	—	—	—	—	—	—
435024 Ronneburg																		
2011 Insg.	17	6	9	2	—	—	—	—	—	—	—	—	—	—	—	—	—	—
2011 Frauen	5	2	2	1	—	—	—	—	—	—	—	—	—	—	—	—	—	—
2006 Insg.	17	7	10	—	—	—	—	—	—	—	—	—	—	—	—	—	—	—
2006 Frauen	3	2	1	—	—	—	—	—	—	—	—	—	—	—	—	—	—	—
435025 Schlüchtern, Stadt																		
2011 Insg.	37	13	15	5	3	1	—	—	—	—	—	—	—	—	—	—	—	—
2011 Frauen	7	4	2	1	—	—	—	—	—	—	—	—	—	—	—	—	—	—
2006 Insg.	37	15	15	3	2	—	—	—	—	—	—	—	—	—	—	2	—	—
2006 Frauen	8	4	2	—	—	—	—	—	—	—	—	—	—	—	—	2	—	—

13. Verteilung der Sitze bei den Gemeindewahlen 2011 und 2006 nach Gemeinden

Merkmal	Sitze ins-gesamt	davon entfielen auf													Wählergruppen (Seite 190)	darunter		Sonstige
		CDU	SPD	GRÜNE	FDP	DIE LINKE	PIRA-TEN	REP	NPD	Tier-schutz partei	AGP	DKP	AUF	Freie Wähler				
435026 Schöneck																		
2011 insg.	37	11	13	7	2	—	—	—	—	—	—	—	—	—	—	4	4	—
2011 Frauen	15	1	7	3	2	—	—	—	—	—	—	—	—	—	—	2	2	—
2006 insg.	37	15	14	5	3	—	—	—	—	—	—	—	—	—	—	—	—	—
2006 Frauen	14	4	6	2	2	—	—	—	—	—	—	—	—	—	—	—	—	—
435027 Sinnthal																		
2011 insg.	31	11	13	—	—	—	—	—	—	—	—	—	—	—	—	7	—	—
2011 Frauen	6	1	2	—	—	—	—	—	—	—	—	—	—	—	—	3	—	—
2006 insg.	31	10	12	—	4	—	—	—	—	—	—	—	—	—	—	5	5	—
2006 Frauen	4	1	2	—	—	—	—	—	—	—	—	—	—	—	—	1	1	—
435028 Steinau an der Straße, Brüder-Grimm-Stadt																		
2011 insg.	33	13	15	—	1	1	—	—	—	—	—	—	—	—	—	3	—	—
2011 Frauen	8	1	5	—	1	1	—	—	—	—	—	—	—	—	—	—	—	—
2006 insg.	33	14	13	—	2	—	—	—	—	—	—	—	—	—	—	4	4	—
2006 Frauen	3	1	2	—	—	—	—	—	—	—	—	—	—	—	—	—	—	—
435029 Wächtersbach, Stadt																		
2011 insg.	37	10	23	—	2	2	—	—	—	—	—	—	—	—	—	—	—	—
2011 Frauen	10	4	3	—	1	2	—	—	—	—	—	—	—	—	—	—	—	—
2006 insg.	37	13	21	—	3	—	—	—	—	—	—	—	—	—	—	—	—	—
2006 Frauen	5	2	2	—	1	—	—	—	—	—	—	—	—	—	—	—	—	—
436 Main-Taunus-Kreis																		
2011 insg.	442	175	109	59	26	1	—	—	—	—	—	—	—	—	—	72	40	—
2011 Frauen	145	48	45	26	6	—	—	—	—	—	—	—	—	—	—	20	11	—
2006 insg.	442	200	107	23	42	—	—	—	1	—	—	—	—	—	—	69	28	—
2006 Frauen	128	48	42	14	9	—	—	—	—	—	—	—	—	—	—	15	4	—
436001 Bad Soden am Taunus, Stadt																		
2011 insg.	37	14	6	6	3	—	—	—	—	—	—	—	—	—	—	8	—	—
2011 Frauen	13	4	1	4	3	—	—	—	—	—	—	—	—	—	—	1	—	—
2006 insg.	37	19	7	3	4	—	—	—	—	—	—	—	—	—	—	4	1	—
2006 Frauen	10	3	2	2	2	—	—	—	—	—	—	—	—	—	—	1	—	—
436002 Eppstein, Stadt																		
2011 insg.	37	15	8	8	2	—	—	—	—	—	—	—	—	—	—	4	4	—
2011 Frauen	11	2	3	4	1	—	—	—	—	—	—	—	—	—	—	1	1	—
2006 insg.	37	18	8	4	3	—	—	—	—	—	—	—	—	—	—	4	4	—
2006 Frauen	12	4	3	3	2	—	—	—	—	—	—	—	—	—	—	—	—	—
436003 Eschborn, Stadt																		
2011 insg.	37	14	7	6	3	—	—	—	—	—	—	—	—	—	—	7	4	—
2011 Frauen	14	6	3	4	—	—	—	—	—	—	—	—	—	—	—	1	1	—
2006 insg.	37	15	9	4	5	—	—	—	—	—	—	—	—	—	—	4	—	—
2006 Frauen	13	6	3	3	1	—	—	—	—	—	—	—	—	—	—	—	—	—
436004 Flörsheim am Main, Stadt																		
2011 insg.	37	14	10	—	1	—	—	—	—	—	—	—	—	—	—	12	—	—
2011 Frauen	11	3	4	—	—	—	—	—	—	—	—	—	—	—	—	4	—	—
2006 insg.	37	18	8	—	2	—	—	—	—	—	—	—	—	—	—	9	2	—
2006 Frauen	7	3	2	—	—	—	—	—	—	—	—	—	—	—	—	2	—	—
436005 Hattersheim am Main, Stadt																		
2011 insg.	37	13	14	6	2	—	—	—	—	—	—	—	—	—	—	2	2	—
2011 Frauen	14	2	7	4	1	—	—	—	—	—	—	—	—	—	—	—	—	—
2006 insg.	37	13	16	3	3	—	—	—	—	—	—	—	—	—	—	2	1	—
2006 Frauen	15	3	9	3	—	—	—	—	—	—	—	—	—	—	—	—	—	—
436006 Hochheim am Main, Stadt																		
2011 insg.	37	13	8	6	2	—	—	—	—	—	—	—	—	—	—	8	7	—
2011 Frauen	9	4	2	1	—	—	—	—	—	—	—	—	—	—	—	2	2	—
2006 insg.	37	13	7	—	3	—	—	—	—	—	—	—	—	—	—	14	11	—
2006 Frauen	11	5	3	—	1	—	—	—	—	—	—	—	—	—	—	2	2	—

13. Verteilung der Sitze bei den Gemeindewahlen 2011 und 2006 nach Gemeinden

Merkmal	Sitze insgesamt	davon entfielen auf													Wählergruppen (Seite 190)	darunter		Sonstige
		CDU	SPD	GRÜNE	FDP	DIE LINKE	PIRATEN	REP	NPD	Tier-schutz partei	AGP	DKP	AUF	Freie Wähler				
436007 Hofheim am Taunus, Kreisstadt																		
2011 insg.	45	17	10	10	2	1	—	—	—	—	—	—	—	—	5	3	—	
2011 Frauen	15	4	5	4	—	—	—	—	—	—	—	—	—	2	1	—	—	
2006 insg.	45	19	9	—	4	—	—	—	—	—	—	—	—	13	5	—	—	
2006 Frauen	15	3	5	—	2	—	—	—	—	—	—	—	—	5	1	—	—	
436008 Kelkheim (Taunus), Stadt																		
2011 insg.	45	20	9	—	4	—	—	—	—	—	—	—	—	12	12	—	—	
2011 Frauen	16	6	4	—	—	—	—	—	—	—	—	—	—	6	6	—	—	
2006 insg.	45	21	8	—	5	—	—	—	1	—	—	—	—	10	2	—	—	
2006 Frauen	10	4	2	—	—	—	—	—	—	—	—	—	—	4	1	—	—	
436009 Kriftel																		
2011 insg.	31	17	6	6	2	—	—	—	—	—	—	—	—	—	—	—	—	
2011 Frauen	10	5	3	2	—	—	—	—	—	—	—	—	—	—	—	—	—	
2006 insg.	31	16	9	3	3	—	—	—	—	—	—	—	—	—	—	—	—	
2006 Frauen	7	3	3	1	—	—	—	—	—	—	—	—	—	—	—	—	—	
436010 Liederbach am Taunus																		
2011 insg.	31	13	7	5	2	—	—	—	—	—	—	—	—	4	4	—	—	
2011 Frauen	10	5	4	1	—	—	—	—	—	—	—	—	—	—	—	—	—	
2006 insg.	31	16	7	3	5	—	—	—	—	—	—	—	—	—	—	—	—	
2006 Frauen	11	6	4	1	—	—	—	—	—	—	—	—	—	—	—	—	—	
436011 Schwalbach am Taunus, Stadt																		
2011 insg.	37	14	13	6	2	—	—	—	—	—	—	—	—	2	2	—	—	
2011 Frauen	15	6	6	2	1	—	—	—	—	—	—	—	—	—	—	—	—	
2006 insg.	37	18	11	3	3	—	—	—	—	—	—	—	—	2	—	—	—	
2006 Frauen	12	6	4	1	1	—	—	—	—	—	—	—	—	—	—	—	—	
436012 Sulzbach (Taunus)																		
2011 insg.	31	11	11	—	1	—	—	—	—	—	—	—	—	8	2	—	—	
2011 Frauen	7	1	3	—	—	—	—	—	—	—	—	—	—	3	—	—	—	
2006 insg.	31	14	8	—	2	—	—	—	—	—	—	—	—	7	2	—	—	
2006 Frauen	5	2	2	—	—	—	—	—	—	—	—	—	—	1	—	—	—	
437 Odenwaldkreis																		
2011 insg.	363	74	142	29	8	1	—	1	—	—	—	—	—	108	77	—	—	
2011 Frauen	88	15	35	16	—	—	—	—	—	—	—	—	—	22	16	—	—	
2006 insg.	367	88	160	16	7	—	—	—	—	—	—	—	—	96	81	—	—	
2006 Frauen	76	14	38	10	1	—	—	—	—	—	—	—	—	13	12	—	—	
437001 Bad König, Stadt																		
2011 insg.	27	7	9	2	—	—	—	—	—	—	—	—	—	9	—	—	—	
2011 Frauen	5	1	1	1	—	—	—	—	—	—	—	—	—	2	—	—	—	
2006 insg.	27	12	12	1	2	—	—	—	—	—	—	—	—	—	—	—	—	
2006 Frauen	3	—	2	1	—	—	—	—	—	—	—	—	—	—	—	—	—	
437002 Beerfelden, Stadt																		
2011 insg.	25	2	10	4	—	—	—	—	—	—	—	—	—	9	9	—	—	
2011 Frauen	7	—	2	2	—	—	—	—	—	—	—	—	—	3	3	—	—	
2006 insg.	25	4	13	1	—	—	—	—	—	—	—	—	—	7	7	—	—	
2006 Frauen	5	—	4	—	—	—	—	—	—	—	—	—	—	1	1	—	—	
437003 Brensbach																		
2011 insg.	25	8	13	—	—	—	—	—	—	—	—	—	—	4	—	—	—	
2011 Frauen	6	1	5	—	—	—	—	—	—	—	—	—	—	—	—	—	—	
2006 insg.	25	11	14	—	—	—	—	—	—	—	—	—	—	—	—	—	—	
2006 Frauen	7	1	6	—	—	—	—	—	—	—	—	—	—	—	—	—	—	
437004 Breuberg, Stadt																		
2011 insg.	31	2	18	4	—	—	—	—	—	—	—	—	—	7	7	—	—	
2011 Frauen	11	1	6	2	—	—	—	—	—	—	—	—	—	2	2	—	—	
2006 insg.	31	—	21	—	—	—	—	—	—	—	—	—	—	10	10	—	—	
2006 Frauen	9	—	5	—	—	—	—	—	—	—	—	—	—	4	4	—	—	

13. Verteilung der Sitze bei den Gemeindewahlen 2011 und 2006 nach Gemeinden

Merkmal	Sitze ins- gesamt	davon entfielen auf														Wähler- gruppen (Seite 190)	darunter Freie Wähler	Son- stige
		CDU	SPD	GRÜNE	FDP	DIE LINKE	PIRA- TEN	REP	NPD	Tier- schutz partei	AGP	DKP	AUF					
437005 Brombachtal																		
2011 insg.	19	6	8	4	1	—	—	—	—	—	—	—	—	—	—	—	—	
2011 Frauen	5	3	—	2	—	—	—	—	—	—	—	—	—	—	—	—	—	
2006 insg.	19	7	9	2	1	—	—	—	—	—	—	—	—	—	—	—	—	
2006 Frauen	5	4	—	1	—	—	—	—	—	—	—	—	—	—	—	—	—	
437006 Erbach, Kreisstadt																		
2011 insg.	31	8	9	6	2	—	—	1	—	—	—	—	—	—	5	5	—	
2011 Frauen	9	1	2	5	—	—	—	—	—	—	—	—	—	—	1	1	—	
2006 insg.	31	11	12	3	1	—	—	—	—	—	—	—	—	—	4	4	—	
2006 Frauen	8	2	3	3	—	—	—	—	—	—	—	—	—	—	—	—	—	
437007 Fränkisch-Crumbach																		
2011 insg.	23	10	11	—	2	—	—	—	—	—	—	—	—	—	—	—	—	
2011 Frauen	5	2	3	—	—	—	—	—	—	—	—	—	—	—	—	—	—	
2006 insg.	23	9	13	1	—	—	—	—	—	—	—	—	—	—	—	—	—	
2006 Frauen	4	1	3	—	—	—	—	—	—	—	—	—	—	—	—	—	—	
437008 Hesseneck																		
2011 insg.	11	3	8	—	—	—	—	—	—	—	—	—	—	—	—	—	—	
2011 Frauen	4	1	3	—	—	—	—	—	—	—	—	—	—	—	—	—	—	
2006 insg.	11	4	6	1	—	—	—	—	—	—	—	—	—	—	—	—	—	
2006 Frauen	4	1	2	1	—	—	—	—	—	—	—	—	—	—	—	—	—	
437009 Höchst i. Odw.																		
2011 insg.	31	6	10	4	—	—	—	—	—	—	—	—	—	—	11	9	—	
2011 Frauen	8	1	3	2	—	—	—	—	—	—	—	—	—	—	2	2	—	
2006 insg.	31	7	10	1	—	—	—	—	—	—	—	—	—	—	13	11	—	
2006 Frauen	6	2	1	1	—	—	—	—	—	—	—	—	—	—	2	2	—	
437010 Lützelbach																		
2011 insg.	31	7	13	—	—	—	—	—	—	—	—	—	—	—	11	11	—	
2011 Frauen	3	1	1	—	—	—	—	—	—	—	—	—	—	—	1	1	—	
2006 insg.	31	7	13	—	—	—	—	—	—	—	—	—	—	—	11	11	—	
2006 Frauen	5	1	3	—	—	—	—	—	—	—	—	—	—	—	1	1	—	
437011 Michelstadt, Stadt																		
2011 insg.	37	8	13	5	1	1	—	—	—	—	—	—	—	—	9	9	—	
2011 Frauen	8	1	4	2	—	—	—	—	—	—	—	—	—	—	1	1	—	
2006 insg.	37	10	14	4	1	—	—	—	—	—	—	—	—	—	8	8	—	
2006 Frauen	8	1	5	1	—	—	—	—	—	—	—	—	—	—	1	1	—	
437012 Mossautal																		
2011 insg.	15	4	3	—	—	—	—	—	—	—	—	—	—	—	8	8	—	
2011 Frauen	2	1	—	—	—	—	—	—	—	—	—	—	—	—	1	1	—	
2006 insg.	15	4	4	—	—	—	—	—	—	—	—	—	—	—	7	7	—	
2006 Frauen	1	1	—	—	—	—	—	—	—	—	—	—	—	—	—	—	—	
437013 Reichelsheim (Odenwald)																		
2011 insg.	31	—	13	—	2	—	—	—	—	—	—	—	—	—	16	—	—	
2011 Frauen	8	—	4	—	—	—	—	—	—	—	—	—	—	—	4	—	—	
2006 insg.	31	—	14	2	2	—	—	—	—	—	—	—	—	—	13	—	—	
2006 Frauen	6	—	2	2	1	—	—	—	—	—	—	—	—	—	1	—	—	
437014 Rothenberg																		
2011 insg.	15	3	4	—	—	—	—	—	—	—	—	—	—	—	8	8	—	
2011 Frauen	3	1	1	—	—	—	—	—	—	—	—	—	—	—	1	1	—	
2006 insg.	15	2	5	—	—	—	—	—	—	—	—	—	—	—	8	8	—	
2006 Frauen	2	—	2	—	—	—	—	—	—	—	—	—	—	—	—	—	—	
437015 Sensbachtal																		
2011 insg.	11	—	—	—	—	—	—	—	—	—	—	—	—	—	11	11	—	
2011 Frauen	4	—	—	—	—	—	—	—	—	—	—	—	—	—	4	4	—	
2006 insg.	15	—	—	—	—	—	—	—	—	—	—	—	—	—	15	15	—	
2006 Frauen	3	—	—	—	—	—	—	—	—	—	—	—	—	—	3	3	—	

13. Verteilung der Sitze bei den Gemeindewahlen 2011 und 2006 nach Gemeinden

Merkmal	Sitze insgesamt	davon entfielen auf													Wählergruppen (Seite 190)	darunter		Sonstige
		CDU	SPD	GRÜNE	FDP	DIE LINKE	PIRATEN	REP	NPD	Tier-schutz partei	AGP	DKP	AUF	Freie Wähler				
439008 Idstein, Stadt																		
2011 insg.	37	13	11	7	1	—	—	—	—	—	—	—	—	—	5	5	—	
2011 Frauen	8	2	3	1	1	—	—	—	—	—	—	—	—	—	1	1	—	
2006 insg.	37	15	11	3	2	—	—	—	—	—	—	—	—	6	6	—		
2006 Frauen	7	2	3	1	—	—	—	—	—	—	—	—	—	1	1	—		
439009 Kiedrich																		
2011 insg.	23	6	16	—	1	—	—	—	—	—	—	—	—	—	—	—	—	
2011 Frauen	4	—	3	—	1	—	—	—	—	—	—	—	—	—	—	—	—	
2006 insg.	23	6	14	—	3	—	—	—	—	—	—	—	—	—	—	—	—	
2006 Frauen	5	—	3	—	2	—	—	—	—	—	—	—	—	—	—	—	—	
439010 Lorch, Stadt																		
2011 insg.	19	8	5	2	—	—	—	—	—	—	—	—	—	4	4	—		
2011 Frauen	2	2	—	—	—	—	—	—	—	—	—	—	—	—	—	—	—	
2006 insg.	19	9	5	1	—	—	—	—	—	—	—	—	—	4	4	—		
2006 Frauen	2	2	—	—	—	—	—	—	—	—	—	—	—	—	—	—	—	
439011 Niedernhausen																		
2011 insg.	37	11	9	9	2	—	—	—	—	—	—	—	—	6	4	—		
2011 Frauen	9	1	3	4	1	—	—	—	—	—	—	—	—	—	—	—		
2006 insg.	37	15	10	4	2	—	—	—	—	—	—	—	—	6	6	—		
2006 Frauen	10	4	2	1	—	—	—	—	—	—	—	—	—	3	3	—		
439012 Oestrich-Winkel, Stadt																		
2011 insg.	37	14	11	9	3	—	—	—	—	—	—	—	—	—	—	—		
2011 Frauen	13	4	3	5	1	—	—	—	—	—	—	—	—	—	—	—		
2006 insg.	37	16	11	7	3	—	—	—	—	—	—	—	—	—	—	—		
2006 Frauen	11	4	3	4	—	—	—	—	—	—	—	—	—	—	—	—		
439013 Rüdesheim am Rhein, Stadt																		
2011 insg.	31	13	6	—	1	—	—	—	—	—	—	—	—	11	7	—		
2011 Frauen	3	3	—	—	—	—	—	—	—	—	—	—	—	—	—	—		
2006 insg.	31	14	7	—	1	—	—	—	—	—	—	—	—	9	7	—		
2006 Frauen	6	2	1	—	—	—	—	—	—	—	—	—	—	3	2	—		
439014 Schlangenbad																		
2011 insg.	31	11	6	7	2	—	—	—	—	—	—	—	—	5	—	—		
2011 Frauen	9	1	4	3	—	—	—	—	—	—	—	—	—	1	—	—		
2006 insg.	31	15	8	4	3	—	—	—	—	—	—	—	—	1	1	—		
2006 Frauen	6	3	2	1	—	—	—	—	—	—	—	—	—	—	—	—		
439015 Taunusstein, Stadt																		
2011 insg.	45	16	14	9	3	—	—	—	—	—	—	—	—	3	3	—		
2011 Frauen	13	5	5	2	1	—	—	—	—	—	—	—	—	—	—	—		
2006 insg.	45	18	14	6	3	—	—	—	—	—	—	—	—	4	4	—		
2006 Frauen	19	7	7	4	—	—	—	—	—	—	—	—	—	1	1	—		
439016 Waldems																		
2011 insg.	27	9	8	5	—	—	—	—	—	—	—	—	—	5	4	—		
2011 Frauen	6	1	1	3	—	—	—	—	—	—	—	—	—	1	—	—		
2006 insg.	27	8	9	3	1	—	—	—	—	—	—	—	—	6	2	—		
2006 Frauen	6	3	1	1	—	—	—	—	—	—	—	—	—	1	1	—		
439017 Walluf																		
2011 insg.	29	8	12	—	1	—	—	—	—	—	—	—	—	8	—	—		
2011 Frauen	10	2	6	—	—	—	—	—	—	—	—	—	—	2	—	—		
2006 insg.	29	10	11	—	2	—	—	—	—	—	—	—	—	6	6	—		
2006 Frauen	7	1	5	—	—	—	—	—	—	—	—	—	—	1	1	—		
440 Wetteraukreis																		
2011 insg.	773	260	271	90	18	3	1	—	3	—	—	—	—	127	106	—		
2011 Frauen	197	61	70	34	5	1	—	—	1	—	—	—	—	25	20	—		
2006 insg.	793	295	299	45	20	1	—	—	7	—	—	—	—	126	99	—		
2006 Frauen	185	66	69	19	5	—	—	—	2	—	—	—	—	24	20	—		

13. Verteilung der Sitze bei den Gemeindewahlen 2011 und 2006 nach Gemeinden

Merkmal	Sitze ins- gesamt	davon entfielen auf													Wähler- gruppen (Seite 190)	darunter		Son- stige
		CDU	SPD	GRÜNE	FDP	DIE LINKE	PIRA- TEN	REP	NPD	Tier- schutz partei	AGP	DKP	AUF	Freie Wähler				
440012 Karben, Stadt																		
2011 insg.	37	18	10	4	1	1	—	—	—	—	—	—	—	—	3	3	—	
2011 Frauen	10	5	3	—	—	1	—	—	—	—	—	—	—	—	1	1	—	
2006 insg.	37	15	15	3	1	—	—	—	—	—	—	—	—	—	3	3	—	
2006 Frauen	11	4	5	2	—	—	—	—	—	—	—	—	—	—	—	—	—	
440013 Kefenrod																		
2011 insg.	15	6	6	—	—	—	—	—	—	—	—	—	—	—	3	3	—	
2011 Frauen	—	—	—	—	—	—	—	—	—	—	—	—	—	—	—	—	—	
2006 insg.	23	9	12	—	—	—	—	—	—	—	—	—	—	—	2	2	—	
2006 Frauen	1	—	1	—	—	—	—	—	—	—	—	—	—	—	—	—	—	
440014 Limeshain																		
2011 insg.	27	5	15	3	—	—	—	—	—	—	—	—	—	—	4	4	—	
2011 Frauen	9	1	6	2	—	—	—	—	—	—	—	—	—	—	—	—	—	
2006 insg.	27	6	14	—	—	—	—	—	—	—	—	—	—	—	7	7	—	
2006 Frauen	8	2	5	—	—	—	—	—	—	—	—	—	—	—	1	1	—	
440015 Münzenberg, Stadt																		
2011 insg.	25	10	12	—	—	—	—	—	—	—	—	—	—	—	3	3	—	
2011 Frauen	5	2	2	—	—	—	—	—	—	—	—	—	—	—	1	1	—	
2006 insg.	25	12	10	—	—	—	—	—	—	—	—	—	—	—	3	3	—	
2006 Frauen	7	3	2	—	—	—	—	—	—	—	—	—	—	—	2	2	—	
440016 Nidda, Stadt																		
2011 insg.	37	11	14	4	—	1	—	—	—	—	—	—	—	—	7	7	—	
2011 Frauen	9	1	6	1	—	—	—	—	—	—	—	—	—	—	1	1	—	
2006 insg.	37	17	15	2	—	—	—	—	—	—	—	—	—	—	3	1	—	
2006 Frauen	11	6	4	1	—	—	—	—	—	—	—	—	—	—	—	—	—	
440017 Niddatal, Stadt																		
2011 insg.	31	12	11	5	1	—	—	—	—	—	—	—	—	—	2	2	—	
2011 Frauen	6	4	2	—	—	—	—	—	—	—	—	—	—	—	—	—	—	
2006 insg.	31	13	12	2	1	—	—	—	—	—	—	—	—	—	3	3	—	
2006 Frauen	5	2	3	—	—	—	—	—	—	—	—	—	—	—	—	—	—	
440018 Ober-Mörlen																		
2011 insg.	31	11	8	4	2	—	—	—	—	—	—	—	—	—	6	6	—	
2011 Frauen	7	1	2	—	1	—	—	—	—	—	—	—	—	—	3	3	—	
2006 insg.	31	12	10	2	2	—	—	—	—	—	—	—	—	—	5	5	—	
2006 Frauen	5	1	2	—	1	—	—	—	—	—	—	—	—	—	1	1	—	
440019 Ortenberg, Stadt																		
2011 insg.	31	9	13	—	—	—	—	—	—	—	—	—	—	—	9	4	—	
2011 Frauen	10	2	6	—	—	—	—	—	—	—	—	—	—	—	2	1	—	
2006 insg.	31	9	13	—	—	—	—	—	—	—	—	—	—	—	9	4	—	
2006 Frauen	8	2	5	—	—	—	—	—	—	—	—	—	—	—	1	1	—	
440020 Ranstadt																		
2011 insg.	23	6	12	2	—	—	—	—	—	—	—	—	—	—	3	3	—	
2011 Frauen	3	—	2	—	—	—	—	—	—	—	—	—	—	—	1	1	—	
2006 insg.	31	9	12	2	—	—	—	—	—	—	—	—	—	—	8	8	—	
2006 Frauen	4	—	2	—	—	—	—	—	—	—	—	—	—	—	2	2	—	
440021 Reichelsheim (Wetterau), Stadt																		
2011 insg.	27	11	11	3	—	—	—	—	—	—	—	—	—	—	2	2	—	
2011 Frauen	7	4	2	1	—	—	—	—	—	—	—	—	—	—	—	—	—	
2006 insg.	31	13	16	—	—	—	—	—	—	—	—	—	—	—	2	2	—	
2006 Frauen	6	3	3	—	—	—	—	—	—	—	—	—	—	—	—	—	—	
440022 Rockenberg																		
2011 insg.	23	10	4	3	—	—	—	—	—	—	—	—	—	—	6	—	—	
2011 Frauen	5	3	—	1	—	—	—	—	—	—	—	—	—	—	1	—	—	
2006 insg.	23	11	5	2	—	—	—	—	—	—	—	—	—	—	5	2	—	
2006 Frauen	6	2	1	1	—	—	—	—	—	—	—	—	—	—	2	1	—	

13. Verteilung der Sitze bei den Gemeindewahlen 2011 und 2006 nach Gemeinden

Merkmal	Sitze ins- gesamt	davon entfielen auf													Wähler- gruppen (Seite 190)	darunter		Son- stige
		CDU	SPD	GRÜNE	FDP	DIE LINKE	PIRA- TEN	REP	NPD	Tier- schutz partei	AGP	DKP	AUF	Freie Wähler				
440023 Rosbach v. d. Höhe, Stadt																		
2011 insg.	31	9	8	4	2	—	1	—	—	—	—	—	—	—	7	4	—	
2011 Frauen	6	3	—	2	—	—	—	—	—	—	—	—	—	—	1	—	—	
2006 insg.	31	11	7	2	2	—	—	—	—	—	—	—	—	9	5	—		
2006 Frauen	8	5	1	1	—	—	—	—	—	—	—	—	—	1	—	—		
440024 Wölfersheim																		
2011 insg.	31	5	19	3	—	—	—	—	2	—	—	—	—	2	2	—		
2011 Frauen	6	—	4	1	—	—	—	—	1	—	—	—	—	—	—	—		
2006 insg.	31	6	17	3	—	—	—	—	3	—	—	—	—	2	2	—		
2006 Frauen	6	1	3	1	—	—	—	—	1	—	—	—	—	—	—	—		
440025 Wöllstadt																		
2011 insg.	31	15	5	—	—	—	—	—	—	—	—	—	—	11	11	—		
2011 Frauen	5	2	2	—	—	—	—	—	—	—	—	—	—	1	1	—		
2006 insg.	31	16	10	—	—	—	—	—	—	—	—	—	—	5	5	—		
2006 Frauen	4	3	1	—	—	—	—	—	—	—	—	—	—	—	—	—		
Regierungsbezirk Gießen																		
2011 insg.	2 975	970	1 041	254	66	9	3	2	1	—	—	—	—	629	436	—		
2011 Frauen	580	158	226	94	11	2	—	1	—	—	—	—	—	88	53	—		
2006 insg.	3 061	1 104	1 090	132	83	5	—	9	4	—	—	—	—	633	465	1		
2006 Frauen	541	184	209	44	19	—	—	—	2	—	—	—	—	83	60	—		
531 Lkr. Gießen																		
2011 insg.	626	169	214	88	17	2	2	—	—	—	—	—	—	134	119	—		
2011 Frauen	151	31	61	34	5	—	—	—	—	—	—	—	—	20	16	—		
2006 insg.	636	197	231	48	24	4	—	—	—	—	—	—	—	132	115	—		
2006 Frauen	151	39	59	19	7	—	—	—	—	—	—	—	—	27	21	—		
531001 Allendorf (Lumda), Stadt																		
2011 insg.	23	5	8	2	—	—	—	—	—	—	—	—	—	8	5	—		
2011 Frauen	3	—	2	—	—	—	—	—	—	—	—	—	—	1	—	—		
2006 insg.	23	5	8	—	—	—	—	—	—	—	—	—	—	10	—	—		
2006 Frauen	6	—	3	—	—	—	—	—	—	—	—	—	—	3	—	—		
531002 Biebertal																		
2011 insg.	31	5	11	5	1	—	—	—	—	—	—	—	—	9	9	—		
2011 Frauen	6	1	1	2	—	—	—	—	—	—	—	—	—	2	2	—		
2006 insg.	31	6	12	2	—	—	—	—	—	—	—	—	—	11	11	—		
2006 Frauen	6	1	2	—	—	—	—	—	—	—	—	—	—	3	3	—		
531003 Buseck																		
2011 insg.	37	8	13	5	—	—	—	—	—	—	—	—	—	11	11	—		
2011 Frauen	10	1	5	2	—	—	—	—	—	—	—	—	—	2	2	—		
2006 insg.	37	8	16	—	—	—	—	—	—	—	—	—	—	13	13	—		
2006 Frauen	7	1	4	—	—	—	—	—	—	—	—	—	—	2	2	—		
531004 Fernwald																		
2011 insg.	27	7	11	3	—	—	—	—	—	—	—	—	—	6	6	—		
2011 Frauen	7	—	2	2	—	—	—	—	—	—	—	—	—	3	3	—		
2006 insg.	27	8	10	—	—	—	—	—	—	—	—	—	—	9	9	—		
2006 Frauen	5	—	2	—	—	—	—	—	—	—	—	—	—	3	3	—		
531005 Gießen, Universitätsstadt																		
2011 insg.	59	16	20	12	2	2	2	—	—	—	—	—	—	5	3	—		
2011 Frauen	21	5	8	7	—	—	—	—	—	—	—	—	—	1	—	—		
2006 insg.	59	21	20	8	3	4	—	—	—	—	—	—	—	3	2	—		
2006 Frauen	20	9	6	4	—	—	—	—	—	—	—	—	—	1	—	—		
531006 Grünberg, Stadt																		
2011 insg.	37	10	9	5	1	—	—	—	—	—	—	—	—	12	12	—		
2011 Frauen	7	2	3	1	—	—	—	—	—	—	—	—	—	1	1	—		
2006 insg.	37	12	10	3	2	—	—	—	—	—	—	—	—	10	10	—		
2006 Frauen	6	2	3	—	—	—	—	—	—	—	—	—	—	1	1	—		

13. Verteilung der Sitze bei den Gemeindewahlen 2011 und 2006 nach Gemeinden

Merkmal	Sitze insgesamt	davon entfielen auf													Wählergruppen (Seite 190)	darunter		Sonstige
		CDU	SPD	GRÜNE	FDP	DIE LINKE	PIRATEN	REP	NPD	Tier-schutz partei	AGP	DKP	AUF	Freie Wähler				
531007 Heuchelheim																		
2011 insg.	31	10	9	5	1	—	—	—	—	—	—	—	—	—	—	6	3	—
2011 Frauen	6	2	3	—	—	—	—	—	—	—	—	—	—	—	—	1	—	—
2006 insg.	31	8	9	4	2	—	—	—	—	—	—	—	—	—	—	8	4	—
2006 Frauen	9	1	5	2	—	—	—	—	—	—	—	—	—	—	—	1	—	—
531008 Hungen, Stadt																		
2011 insg.	37	9	12	4	—	—	—	—	—	—	—	—	—	—	—	12	12	—
2011 Frauen	10	2	5	2	—	—	—	—	—	—	—	—	—	—	—	1	1	—
2006 insg.	37	11	16	3	—	—	—	—	—	—	—	—	—	—	—	7	7	—
2006 Frauen	12	3	5	2	—	—	—	—	—	—	—	—	—	—	—	2	2	—
531009 Langgöns																		
2011 insg.	37	12	13	6	1	—	—	—	—	—	—	—	—	—	—	5	5	—
2011 Frauen	7	1	5	1	—	—	—	—	—	—	—	—	—	—	—	—	—	—
2006 insg.	37	14	13	4	2	—	—	—	—	—	—	—	—	—	—	4	4	—
2006 Frauen	9	2	4	1	1	—	—	—	—	—	—	—	—	—	—	1	1	—
531010 Laubach, Stadt																		
2011 insg.	37	8	9	5	1	—	—	—	—	—	—	—	—	—	—	14	12	—
2011 Frauen	7	2	2	2	—	—	—	—	—	—	—	—	—	—	—	1	1	—
2006 insg.	37	10	11	3	2	—	—	—	—	—	—	—	—	—	—	11	10	—
2006 Frauen	9	4	2	1	—	—	—	—	—	—	—	—	—	—	—	2	2	—
531011 Lich, Stadt																		
2011 insg.	37	10	10	5	3	—	—	—	—	—	—	—	—	—	—	9	7	—
2011 Frauen	11	2	5	2	1	—	—	—	—	—	—	—	—	—	—	1	1	—
2006 insg.	37	14	9	3	4	—	—	—	—	—	—	—	—	—	—	7	7	—
2006 Frauen	10	2	3	1	2	—	—	—	—	—	—	—	—	—	—	2	2	—
531012 Linden, Stadt																		
2011 insg.	37	17	10	6	1	—	—	—	—	—	—	—	—	—	—	3	3	—
2011 Frauen	10	4	3	2	—	—	—	—	—	—	—	—	—	—	—	1	1	—
2006 insg.	37	17	12	4	1	—	—	—	—	—	—	—	—	—	—	3	3	—
2006 Frauen	11	4	5	1	—	—	—	—	—	—	—	—	—	—	—	1	1	—
531013 Lollar, Stadt																		
2011 insg.	31	7	12	6	2	—	—	—	—	—	—	—	—	—	—	4	4	—
2011 Frauen	10	1	3	3	2	—	—	—	—	—	—	—	—	—	—	1	1	—
2006 insg.	37	10	14	4	3	—	—	—	—	—	—	—	—	—	—	6	6	—
2006 Frauen	10	1	2	3	2	—	—	—	—	—	—	—	—	—	—	2	2	—
531014 Pohlheim, Stadt																		
2011 insg.	37	14	13	5	1	—	—	—	—	—	—	—	—	—	—	4	4	—
2011 Frauen	6	2	2	2	—	—	—	—	—	—	—	—	—	—	—	—	—	—
2006 insg.	37	15	13	3	2	—	—	—	—	—	—	—	—	—	—	4	4	—
2006 Frauen	7	3	2	1	1	—	—	—	—	—	—	—	—	—	—	—	—	—
531015 Rabenau																		
2011 insg.	27	7	9	3	—	—	—	—	—	—	—	—	—	—	—	8	8	—
2011 Frauen	3	—	—	2	—	—	—	—	—	—	—	—	—	—	—	1	1	—
2006 insg.	31	8	10	2	—	—	—	—	—	—	—	—	—	—	—	11	11	—
2006 Frauen	2	1	—	1	—	—	—	—	—	—	—	—	—	—	—	—	—	—
531016 Reiskirchen																		
2011 insg.	37	9	14	6	1	—	—	—	—	—	—	—	—	—	—	7	7	—
2011 Frauen	9	2	5	2	—	—	—	—	—	—	—	—	—	—	—	—	—	—
2006 insg.	37	12	15	2	1	—	—	—	—	—	—	—	—	—	—	7	6	—
2006 Frauen	7	2	3	1	—	—	—	—	—	—	—	—	—	—	—	1	—	—
531017 Staufenberg, Stadt																		
2011 insg.	27	7	12	—	1	—	—	—	—	—	—	—	—	—	—	7	4	—
2011 Frauen	7	2	2	—	1	—	—	—	—	—	—	—	—	—	—	2	1	—
2006 insg.	27	8	13	—	1	—	—	—	—	—	—	—	—	—	—	5	5	—
2006 Frauen	4	1	2	—	—	—	—	—	—	—	—	—	—	—	—	1	1	—

13. Verteilung der Sitze bei den Gemeindewahlen 2011 und 2006 nach Gemeinden

Merkmal	Sitze insgesamt	davon entfielen auf													Wählergruppen (Seite 190)	darunter		Sonstige
		CDU	SPD	GRÜNE	FDP	DIE LINKE	PIRATEN	REP	NPD	Tier-schutz partei	AGP	DKP	AUF	Freie Wähler				
532010 Greifenstein																		
2011 insg.	31	11	14	—	3	—	—	—	—	—	—	—	—	—	—	3	3	—
2011 Frauen	3	1	2	—	—	—	—	—	—	—	—	—	—	—	—	—	—	—
2006 insg.	31	11	14	—	3	—	—	—	—	—	—	—	—	—	—	3	3	—
2006 Frauen	6	1	4	—	1	—	—	—	—	—	—	—	—	—	—	—	—	—
532011 Haiger, Stadt																		
2011 insg.	37	17	12	—	2	—	—	—	—	—	—	—	—	—	—	6	6	—
2011 Frauen	7	2	3	—	1	—	—	—	—	—	—	—	—	—	—	1	1	—
2006 insg.	37	16	10	—	2	—	—	3	—	—	—	—	—	—	—	6	4	—
2006 Frauen	4	2	1	—	1	—	—	—	—	—	—	—	—	—	—	—	—	—
532012 Herborn, Stadt																		
2011 insg.	37	12	13	6	2	—	—	—	—	—	—	—	—	—	—	4	3	—
2011 Frauen	11	5	4	2	—	—	—	—	—	—	—	—	—	—	—	—	—	—
2006 insg.	37	14	14	3	2	—	—	—	—	—	—	—	—	—	—	3	3	1
2006 Frauen	12	4	6	1	1	—	—	—	—	—	—	—	—	—	—	—	—	—
532013 Hohenahr																		
2011 insg.	23	8	11	4	—	—	—	—	—	—	—	—	—	—	—	—	—	—
2011 Frauen	4	1	1	2	—	—	—	—	—	—	—	—	—	—	—	—	—	—
2006 insg.	23	10	11	2	—	—	—	—	—	—	—	—	—	—	—	—	—	—
2006 Frauen	2	1	1	—	—	—	—	—	—	—	—	—	—	—	—	—	—	—
532014 Hüttenberg																		
2011 insg.	31	8	8	5	—	—	—	—	—	—	—	—	—	—	—	10	9	—
2011 Frauen	8	1	3	3	—	—	—	—	—	—	—	—	—	—	—	1	1	—
2006 insg.	31	9	10	2	1	—	—	—	—	—	—	—	—	—	—	9	7	—
2006 Frauen	3	2	—	1	—	—	—	—	—	—	—	—	—	—	—	—	—	—
532015 Lahнау																		
2011 insg.	27	7	10	6	—	—	—	—	—	—	—	—	—	—	—	4	4	—
2011 Frauen	5	1	—	3	—	—	—	—	—	—	—	—	—	—	—	1	1	—
2006 insg.	27	9	10	3	—	—	—	—	—	—	—	—	—	—	—	5	5	—
2006 Frauen	4	2	1	1	—	—	—	—	—	—	—	—	—	—	—	—	—	—
532016 Leun, Stadt																		
2011 insg.	25	9	8	3	—	—	—	—	1	—	—	—	—	—	—	4	4	—
2011 Frauen	5	3	1	—	—	—	—	—	—	—	—	—	—	—	—	1	1	—
2006 insg.	25	8	8	2	—	—	—	—	2	—	—	—	—	—	—	5	5	—
2006 Frauen	7	4	1	—	—	—	—	—	1	—	—	—	—	—	—	1	1	—
532017 Mittenaar																		
2011 insg.	23	7	9	4	1	—	—	—	—	—	—	—	—	—	—	2	2	—
2011 Frauen	3	2	—	1	—	—	—	—	—	—	—	—	—	—	—	—	—	—
2006 insg.	23	8	12	—	—	—	—	—	—	—	—	—	—	—	—	3	3	—
2006 Frauen	2	1	1	—	—	—	—	—	—	—	—	—	—	—	—	—	—	—
532018 Schöffengrund																		
2011 insg.	31	5	8	5	—	—	—	—	—	—	—	—	—	—	—	13	11	—
2011 Frauen	7	—	2	3	—	—	—	—	—	—	—	—	—	—	—	2	2	—
2006 insg.	31	7	9	2	—	—	—	—	—	—	—	—	—	—	—	13	10	—
2006 Frauen	7	—	2	1	—	—	—	—	—	—	—	—	—	—	—	4	4	—
532019 Siegbach																		
2011 insg.	15	5	6	4	—	—	—	—	—	—	—	—	—	—	—	—	—	—
2011 Frauen	1	—	1	—	—	—	—	—	—	—	—	—	—	—	—	—	—	—
2006 insg.	15	5	7	—	—	—	—	—	—	—	—	—	—	—	—	3	3	—
2006 Frauen	1	—	1	—	—	—	—	—	—	—	—	—	—	—	—	—	—	—
532020 Sinn																		
2011 insg.	23	9	7	3	1	—	—	—	—	—	—	—	—	—	—	3	3	—
2011 Frauen	4	1	2	—	—	—	—	—	—	—	—	—	—	—	—	1	1	—
2006 insg.	23	9	8	2	2	—	—	—	—	—	—	—	—	—	—	2	2	—
2006 Frauen	5	3	1	—	—	—	—	—	—	—	—	—	—	—	—	1	1	—

13. Verteilung der Sitze bei den Gemeindewahlen 2011 und 2006 nach Gemeinden

Merkmal	Sitze insgesamt	davon entfielen auf													Wählergruppen (Seite 190)	darunter		Sonstige
		CDU	SPD	GRÜNE	FDP	DIE LINKE	PIRA-TEN	REP	NPD	Tier-schutz partei	AGP	DKP	AUF	Freie Wähler				
532021 Solms, Stadt																		
2011 insg.	37	8	15	4	1	—	—	—	—	—	—	—	—	—	9	9	—	
2011 Frauen	5	1	3	1	—	—	—	—	—	—	—	—	—	—	—	—	—	
2006 insg.	37	8	11	3	2	—	—	—	—	—	—	—	—	13	13	—	—	
2006 Frauen	3	—	2	1	—	—	—	—	—	—	—	—	—	—	—	—	—	
532022 Waldsolms																		
2011 insg.	27	7	8	4	—	—	—	—	—	—	—	—	—	8	6	—	—	
2011 Frauen	4	1	2	—	—	—	—	—	—	—	—	—	—	1	1	—	—	
2006 insg.	27	9	10	2	—	—	—	—	—	—	—	—	—	6	4	—	—	
2006 Frauen	4	1	2	—	—	—	—	—	—	—	—	—	—	1	1	—	—	
532023 Wetzlar, Stadt																		
2011 insg.	59	17	21	9	5	2	—	—	—	—	—	—	—	5	5	—	—	
2011 Frauen	20	4	7	5	1	1	—	—	—	—	—	—	—	2	2	—	—	
2006 insg.	59	21	23	5	4	—	—	—	—	—	—	—	—	6	6	—	—	
2006 Frauen	21	6	8	3	2	—	—	—	—	—	—	—	—	2	2	—	—	
533 Lkr. Limburg-Weilburg																		
2011 insg.	561	230	184	23	6	1	—	—	—	—	—	—	—	117	59	—	—	
2011 Frauen	91	32	35	7	1	—	—	—	—	—	—	—	—	16	7	—	—	
2006 insg.	567	255	187	13	8	—	—	—	—	—	—	—	—	104	59	—	—	
2006 Frauen	74	38	21	2	2	—	—	—	—	—	—	—	—	11	5	—	—	
533001 Beselich																		
2011 insg.	25	9	6	—	—	—	—	—	—	—	—	—	—	10	—	—	—	
2011 Frauen	3	1	—	—	—	—	—	—	—	—	—	—	—	2	—	—	—	
2006 insg.	25	11	11	—	—	—	—	—	—	—	—	—	—	3	—	—	—	
2006 Frauen	2	1	—	—	—	—	—	—	—	—	—	—	—	1	—	—	—	
533002 Brechen																		
2011 insg.	31	11	5	—	1	—	—	—	—	—	—	—	—	14	8	—	—	
2011 Frauen	6	3	1	—	—	—	—	—	—	—	—	—	—	2	2	—	—	
2006 insg.	31	13	5	—	—	—	—	—	—	—	—	—	—	13	7	—	—	
2006 Frauen	5	4	1	—	—	—	—	—	—	—	—	—	—	—	—	—	—	
533003 Bad Camberg, Stadt																		
2011 insg.	37	16	15	5	—	1	—	—	—	—	—	—	—	—	—	—	—	
2011 Frauen	9	2	6	1	—	—	—	—	—	—	—	—	—	—	—	—	—	
2006 insg.	37	17	16	3	1	—	—	—	—	—	—	—	—	—	—	—	—	
2006 Frauen	7	1	4	1	1	—	—	—	—	—	—	—	—	—	—	—	—	
533004 Dornburg																		
2011 insg.	31	18	8	—	—	—	—	—	—	—	—	—	—	5	5	—	—	
2011 Frauen	5	2	3	—	—	—	—	—	—	—	—	—	—	—	—	—	—	
2006 insg.	31	19	8	—	—	—	—	—	—	—	—	—	—	4	4	—	—	
2006 Frauen	5	4	1	—	—	—	—	—	—	—	—	—	—	—	—	—	—	
533005 Elbtal																		
2011 insg.	15	5	4	—	—	—	—	—	—	—	—	—	—	6	2	—	—	
2011 Frauen	1	1	—	—	—	—	—	—	—	—	—	—	—	—	—	—	—	
2006 insg.	15	7	4	—	—	—	—	—	—	—	—	—	—	4	2	—	—	
2006 Frauen	2	2	—	—	—	—	—	—	—	—	—	—	—	—	—	—	—	
533006 Elz																		
2011 insg.	31	17	9	—	—	—	—	—	—	—	—	—	—	5	5	—	—	
2011 Frauen	7	4	2	—	—	—	—	—	—	—	—	—	—	1	1	—	—	
2006 insg.	31	19	7	1	—	—	—	—	—	—	—	—	—	4	4	—	—	
2006 Frauen	6	4	1	—	—	—	—	—	—	—	—	—	—	1	1	—	—	
533007 Hadamar, Stadt																		
2011 insg.	37	16	8	—	1	—	—	—	—	—	—	—	—	12	7	—	—	
2011 Frauen	6	2	3	—	—	—	—	—	—	—	—	—	—	1	1	—	—	
2006 insg.	37	14	6	—	—	—	—	—	—	—	—	—	—	17	9	—	—	
2006 Frauen	5	2	1	—	—	—	—	—	—	—	—	—	—	2	1	—	—	

13. Verteilung der Sitze bei den Gemeindewahlen 2011 und 2006 nach Gemeinden

Merkmal	Sitze insgesamt	davon entfielen auf													Wählergruppen (Seite 190)	darunter Freie Wähler	Sonstige		
		CDU	SPD	GRÜNE	FDP	DIE LINKE	PIRATEN	REP	NPD	Tier-schutz partei	AGP	DKP	AUF						
		533019 Weinbach																	
2011 insg.	15	5	5	2	—	—	—	—	—	—	—	—	—	—	—	—	3	3	—
2011 Frauen	—	—	—	—	—	—	—	—	—	—	—	—	—	—	—	—	—	—	—
2006 insg.	15	4	7	1	—	—	—	—	—	—	—	—	—	—	—	—	3	—	—
2006 Frauen	—	—	—	—	—	—	—	—	—	—	—	—	—	—	—	—	—	—	—
534 Lkr. Marburg-Biedenkopf																			
2011 insg.	646	211	249	56	11	3	1	2	—	—	—	—	—	—	—	—	113	59	—
2011 Frauen	135	36	57	22	1	1	—	1	—	—	—	—	—	—	—	—	17	5	—
2006 insg.	668	248	252	32	12	1	—	4	—	—	—	—	—	—	—	—	119	70	—
2006 Frauen	125	40	55	12	3	—	—	—	—	—	—	—	—	—	—	—	15	11	—
534001 Amöneburg, Stadt																			
2011 insg.	23	9	6	—	—	—	—	—	—	—	—	—	—	—	—	—	8	5	—
2011 Frauen	3	—	3	—	—	—	—	—	—	—	—	—	—	—	—	—	—	—	—
2006 insg.	31	14	7	—	—	—	—	—	—	—	—	—	—	—	—	—	10	6	—
2006 Frauen	2	—	2	—	—	—	—	—	—	—	—	—	—	—	—	—	—	—	—
534002 Angelburg																			
2011 insg.	23	6	11	—	—	—	—	—	—	—	—	—	—	—	—	—	6	6	—
2011 Frauen	5	1	2	—	—	—	—	—	—	—	—	—	—	—	—	—	2	2	—
2006 insg.	23	7	10	—	—	—	—	—	—	—	—	—	—	—	—	—	6	6	—
2006 Frauen	4	—	2	—	—	—	—	—	—	—	—	—	—	—	—	—	2	2	—
534003 Bad Endbach																			
2011 insg.	25	10	9	—	—	—	—	—	—	—	—	—	—	—	—	—	6	5	—
2011 Frauen	2	1	1	—	—	—	—	—	—	—	—	—	—	—	—	—	—	—	—
2006 insg.	31	11	11	—	—	—	—	—	—	—	—	—	—	—	—	—	9	7	—
2006 Frauen	1	1	—	—	—	—	—	—	—	—	—	—	—	—	—	—	—	—	—
534004 Biedenkopf, Stadt																			
2011 insg.	37	10	14	—	1	—	—	—	—	—	—	—	—	—	—	—	12	7	—
2011 Frauen	5	1	4	—	—	—	—	—	—	—	—	—	—	—	—	—	—	—	—
2006 insg.	37	12	12	—	2	—	—	—	—	—	—	—	—	—	—	—	11	4	—
2006 Frauen	7	2	3	—	1	—	—	—	—	—	—	—	—	—	—	—	1	1	—
534005 Breidenbach																			
2011 insg.	27	9	12	—	—	—	—	—	—	—	—	—	—	—	—	—	6	6	—
2011 Frauen	5	2	3	—	—	—	—	—	—	—	—	—	—	—	—	—	—	—	—
2006 insg.	27	11	11	—	—	—	—	—	—	—	—	—	—	—	—	—	5	5	—
2006 Frauen	4	1	3	—	—	—	—	—	—	—	—	—	—	—	—	—	—	—	—
534006 Cölbe																			
2011 insg.	31	8	9	9	1	—	—	—	—	—	—	—	—	—	—	—	4	4	—
2011 Frauen	10	1	3	5	—	—	—	—	—	—	—	—	—	—	—	—	1	1	—
2006 insg.	31	9	12	5	—	—	—	—	—	—	—	—	—	—	—	—	5	5	—
2006 Frauen	9	4	3	1	—	—	—	—	—	—	—	—	—	—	—	—	1	1	—
534007 Dautphetal																			
2011 insg.	31	12	13	—	—	—	—	—	—	—	—	—	—	—	—	—	6	6	—
2011 Frauen	6	2	3	—	—	—	—	—	—	—	—	—	—	—	—	—	1	1	—
2006 insg.	31	13	13	—	—	—	—	—	—	—	—	—	—	—	—	—	5	5	—
2006 Frauen	4	2	2	—	—	—	—	—	—	—	—	—	—	—	—	—	—	—	—
534008 Ebsdorfergrund																			
2011 insg.	31	7	16	4	—	—	—	—	—	—	—	—	—	—	—	—	4	4	—
2011 Frauen	5	1	2	2	—	—	—	—	—	—	—	—	—	—	—	—	—	—	—
2006 insg.	31	9	17	1	—	—	—	—	—	—	—	—	—	—	—	—	4	4	—
2006 Frauen	4	1	2	1	—	—	—	—	—	—	—	—	—	—	—	—	—	—	—
534009 Fronhausen																			
2011 insg.	23	9	7	—	—	—	—	—	—	—	—	—	—	—	—	—	7	—	—
2011 Frauen	5	1	2	—	—	—	—	—	—	—	—	—	—	—	—	—	2	—	—
2006 insg.	23	8	7	—	—	—	—	—	—	—	—	—	—	—	—	—	8	8	—
2006 Frauen	7	1	4	—	—	—	—	—	—	—	—	—	—	—	—	—	2	2	—

13. Verteilung der Sitze bei den Gemeindewahlen 2011 und 2006 nach Gemeinden

Merkmal	Sitze insgesamt	davon entfielen auf													Wählergruppen (Seite 190)	darunter		Sonstige
		CDU	SPD	GRÜNE	FDP	DIE LINKE	PIRA-TEN	REP	NPD	Tier-schutz partei	AGP	DKP	AUF	Freie Wähler				
534010 Gladenbach, Stadt																		
2011 insg.	37	17	14	—	—	—	—	—	—	—	—	—	—	—	—	6	2	—
2011 Frauen	6	3	1	—	—	—	—	—	—	—	—	—	—	—	—	2	—	—
2006 insg.	37	19	13	—	—	—	—	—	—	—	—	—	—	—	5	2	—	
2006 Frauen	8	4	3	—	—	—	—	—	—	—	—	—	—	—	1	1	—	
534011 Kirchhain, Stadt																		
2011 insg.	37	15	14	5	2	1	—	—	—	—	—	—	—	—	—	—	—	—
2011 Frauen	8	3	2	2	1	—	—	—	—	—	—	—	—	—	—	—	—	—
2006 insg.	37	15	15	4	2	—	—	—	—	—	—	—	—	—	1	—	—	—
2006 Frauen	7	2	2	2	1	—	—	—	—	—	—	—	—	—	—	—	—	—
534012 Lahntal																		
2011 insg.	31	6	15	5	—	—	—	—	—	—	—	—	—	—	5	—	—	—
2011 Frauen	9	2	4	2	—	—	—	—	—	—	—	—	—	—	1	—	—	—
2006 insg.	31	7	16	2	—	—	—	—	—	—	—	—	—	—	6	2	—	—
2006 Frauen	6	1	4	1	—	—	—	—	—	—	—	—	—	—	—	—	—	—
534013 Lohra																		
2011 insg.	31	8	11	4	—	—	—	—	—	—	—	—	—	—	8	1	—	—
2011 Frauen	8	2	4	1	—	—	—	—	—	—	—	—	—	—	1	—	—	—
2006 insg.	31	9	12	—	—	—	—	—	—	—	—	—	—	—	10	2	—	—
2006 Frauen	6	1	3	—	—	—	—	—	—	—	—	—	—	—	2	1	—	—
534014 Marburg, Universitätsstadt																		
2011 insg.	59	14	22	13	2	—	1	—	—	—	—	—	—	—	7	1	—	—
2011 Frauen	24	5	9	7	—	—	—	—	—	—	—	—	—	—	3	1	—	—
2006 insg.	59	19	20	10	3	—	—	—	—	—	—	—	—	—	7	—	—	—
2006 Frauen	26	7	10	5	1	—	—	—	—	—	—	—	—	—	3	—	—	—
534015 Münchhausen																		
2011 insg.	23	10	11	—	—	—	—	—	—	—	—	—	—	—	2	—	—	—
2011 Frauen	3	2	1	—	—	—	—	—	—	—	—	—	—	—	—	—	—	—
2006 insg.	23	11	10	—	—	—	—	—	—	—	—	—	—	—	2	—	—	—
2006 Frauen	1	1	—	—	—	—	—	—	—	—	—	—	—	—	—	—	—	—
534016 Neustadt (Hessen), Stadt																		
2011 insg.	25	12	11	—	—	—	—	—	—	—	—	—	—	—	2	2	—	—
2011 Frauen	1	—	1	—	—	—	—	—	—	—	—	—	—	—	—	—	—	—
2006 insg.	25	15	7	—	—	—	—	1	—	—	—	—	—	—	2	2	—	—
2006 Frauen	2	—	2	—	—	—	—	—	—	—	—	—	—	—	—	—	—	—
534017 Rauschenberg, Stadt																		
2011 insg.	23	7	7	4	—	—	—	—	—	—	—	—	—	—	5	—	—	—
2011 Frauen	4	1	2	—	—	—	—	—	—	—	—	—	—	—	1	—	—	—
2006 insg.	23	8	8	2	—	—	—	—	—	—	—	—	—	—	5	5	—	—
2006 Frauen	3	1	1	—	—	—	—	—	—	—	—	—	—	—	1	1	—	—
534018 Stadtallendorf, Stadt																		
2011 insg.	37	17	12	4	2	—	—	2	—	—	—	—	—	—	—	—	—	—
2011 Frauen	8	5	1	1	—	—	—	1	—	—	—	—	—	—	—	—	—	—
2006 insg.	37	18	12	—	—	—	—	3	—	—	—	—	—	—	4	2	—	—
2006 Frauen	7	4	2	—	—	—	—	—	—	—	—	—	—	—	1	1	—	—
534019 Steffenberg																		
2011 insg.	23	5	8	—	—	—	—	—	—	—	—	—	—	—	10	10	—	—
2011 Frauen	4	—	4	—	—	—	—	—	—	—	—	—	—	—	—	—	—	—
2006 insg.	23	5	9	—	—	—	—	—	—	—	—	—	—	—	9	—	—	—
2006 Frauen	4	—	4	—	—	—	—	—	—	—	—	—	—	—	—	—	—	—
534020 Weimar (Lahn)																		
2011 insg.	23	7	8	3	1	—	—	—	—	—	—	—	—	—	4	—	—	—
2011 Frauen	5	2	1	1	—	—	—	—	—	—	—	—	—	—	1	—	—	—
2006 insg.	31	11	11	3	2	—	—	—	—	—	—	—	—	—	4	4	—	—
2006 Frauen	7	3	1	2	—	—	—	—	—	—	—	—	—	—	1	1	—	—

13. Verteilung der Sitze bei den Gemeindewahlen 2011 und 2006 nach Gemeinden

Merkmal	Sitze ins- gesamt	davon entfielen auf													Wähler- gruppen (Seite 190)	darunter		Son- stige
		CDU	SPD	GRÜNE	FDP	DIE LINKE	PIRA- TEN	REP	NPD	Tier- schutz partei	AGP	DKP	AUF	Freie Wähler				
534021 Wetter (Hessen), Stadt																		
2011 insg.	31	9	13	5	2	2	—	—	—	—	—	—	—	—	—	—	—	
2011 Frauen	7	1	4	1	—	1	—	—	—	—	—	—	—	—	—	—	—	
2006 insg.	31	12	12	3	3	1	—	—	—	—	—	—	—	—	—	—	—	
2006 Frauen	5	3	2	—	—	—	—	—	—	—	—	—	—	—	—	—	—	
534022 Wohratal																		
2011 insg.	15	4	6	—	—	—	—	—	—	—	—	—	—	—	—	5	—	—
2011 Frauen	2	—	—	—	—	—	—	—	—	—	—	—	—	—	—	2	—	—
2006 insg.	15	5	7	2	—	—	—	—	—	—	—	—	—	—	—	1	1	—
2006 Frauen	1	1	—	—	—	—	—	—	—	—	—	—	—	—	—	—	—	—
535 Vogelsbergkreis																		
2011 insg.	443	128	155	9	12	1	—	—	—	—	—	—	—	—	—	138	82	—
2011 Frauen	66	19	22	4	1	—	—	—	—	—	—	—	—	—	—	20	10	—
2006 insg.	491	151	178	6	16	—	—	—	—	—	—	—	—	—	—	140	102	—
2006 Frauen	73	23	29	2	1	—	—	—	—	—	—	—	—	—	—	18	12	—
535001 Alsfeld, Stadt																		
2011 insg.	37	13	15	—	1	—	—	—	—	—	—	—	—	—	—	8	4	—
2011 Frauen	4	1	1	—	—	—	—	—	—	—	—	—	—	—	—	2	—	—
2006 insg.	37	15	16	—	1	—	—	—	—	—	—	—	—	—	—	5	3	—
2006 Frauen	7	3	3	—	—	—	—	—	—	—	—	—	—	—	—	1	—	—
535002 Antrifftal																		
2011 insg.	15	—	—	—	—	—	—	—	—	—	—	—	—	—	—	15	7	—
2011 Frauen	—	—	—	—	—	—	—	—	—	—	—	—	—	—	—	—	—	—
2006 insg.	15	—	—	—	—	—	—	—	—	—	—	—	—	—	—	15	9	—
2006 Frauen	—	—	—	—	—	—	—	—	—	—	—	—	—	—	—	—	—	—
535003 Feldatal																		
2011 insg.	15	3	3	—	—	—	—	—	—	—	—	—	—	—	—	9	6	—
2011 Frauen	2	—	—	—	—	—	—	—	—	—	—	—	—	—	—	2	2	—
2006 insg.	15	4	4	—	—	—	—	—	—	—	—	—	—	—	—	7	6	—
2006 Frauen	2	—	—	—	—	—	—	—	—	—	—	—	—	—	—	2	2	—
535004 Freiensteinau																		
2011 insg.	19	3	3	—	—	—	—	—	—	—	—	—	—	—	—	13	7	—
2011 Frauen	2	—	—	—	—	—	—	—	—	—	—	—	—	—	—	2	2	—
2006 insg.	19	5	6	—	—	—	—	—	—	—	—	—	—	—	—	8	8	—
2006 Frauen	1	—	1	—	—	—	—	—	—	—	—	—	—	—	—	—	—	—
535005 Gemünden (Felda)																		
2011 insg.	15	—	5	—	—	—	—	—	—	—	—	—	—	—	—	10	4	—
2011 Frauen	3	—	1	—	—	—	—	—	—	—	—	—	—	—	—	2	1	—
2006 insg.	23	—	8	—	—	—	—	—	—	—	—	—	—	—	—	15	7	—
2006 Frauen	8	—	4	—	—	—	—	—	—	—	—	—	—	—	—	4	1	—
535006 Grebenau, Stadt																		
2011 insg.	15	4	5	—	—	—	—	—	—	—	—	—	—	—	—	6	2	—
2011 Frauen	2	—	1	—	—	—	—	—	—	—	—	—	—	—	—	1	1	—
2006 insg.	15	6	6	—	—	—	—	—	—	—	—	—	—	—	—	3	3	—
2006 Frauen	1	—	1	—	—	—	—	—	—	—	—	—	—	—	—	—	—	—
535007 Grebenhain																		
2011 insg.	31	12	14	—	1	—	—	—	—	—	—	—	—	—	—	4	—	—
2011 Frauen	6	2	2	—	—	—	—	—	—	—	—	—	—	—	—	2	—	—
2006 insg.	31	13	13	—	5	—	—	—	—	—	—	—	—	—	—	—	—	—
2006 Frauen	4	2	2	—	—	—	—	—	—	—	—	—	—	—	—	—	—	—
535008 Herbstein, Stadt																		
2011 insg.	23	9	7	—	—	—	—	—	—	—	—	—	—	—	—	7	7	—
2011 Frauen	5	1	3	—	—	—	—	—	—	—	—	—	—	—	—	1	1	—
2006 insg.	31	12	8	—	—	—	—	—	—	—	—	—	—	—	—	11	11	—
2006 Frauen	3	1	1	—	—	—	—	—	—	—	—	—	—	—	—	1	1	—

13. Verteilung der Sitze bei den Gemeindewahlen 2011 und 2006 nach Gemeinden

Merkmal	Sitze ins- gesamt	davon entfielen auf													Wähler- gruppen (Seite 190)	darunter		Son- stige
		CDU	SPD	GRÜNE	FDP	DIE LINKE	PIRA- TEN	REP	NPD	Tier- schutz partei	AGP	DKP	AUF	Freie Wähler				
632018 Rotenburg a. d. Fulda, Stadt																		
2011 insg.	37	14	17	—	—	—	—	—	—	—	—	—	—	—	—	6	6	—
2011 Frauen	10	4	4	—	—	—	—	—	—	—	—	—	—	—	—	2	2	—
2006 insg.	37	13	19	—	1	—	—	—	—	—	—	—	—	—	—	4	4	—
2006 Frauen	8	4	4	—	—	—	—	—	—	—	—	—	—	—	—	—	—	—
632019 Schenklengsfeld																		
2011 insg.	23	—	11	2	—	—	—	—	—	—	—	—	—	—	—	10	—	—
2011 Frauen	5	—	4	1	—	—	—	—	—	—	—	—	—	—	—	—	—	—
2006 insg.	23	9	12	—	1	—	—	—	—	—	—	—	—	—	—	1	1	—
2006 Frauen	2	—	2	—	—	—	—	—	—	—	—	—	—	—	—	—	—	—
632020 Wildeck																		
2011 insg.	31	9	14	2	1	—	—	—	—	—	—	—	—	—	—	5	5	—
2011 Frauen	6	2	2	1	—	—	—	—	—	—	—	—	—	—	—	1	1	—
2006 insg.	31	9	15	—	1	—	—	—	—	—	—	—	—	—	—	6	6	—
2006 Frauen	3	2	—	—	—	—	—	—	—	—	—	—	—	—	—	1	1	—
633 Lkr. Kassel																		
2011 insg.	831	199	424	61	11	5	—	—	—	—	—	—	—	—	—	131	93	—
2011 Frauen	209	41	110	29	4	—	—	—	—	—	—	—	—	—	—	25	20	—
2006 insg.	861	249	447	25	18	1	—	—	—	—	—	—	—	—	—	119	84	2
2006 Frauen	186	46	104	9	5	—	—	—	—	—	—	—	—	—	—	22	16	—
633001 Ahnatal																		
2011 insg.	31	10	13	7	—	—	—	—	—	—	—	—	—	—	—	1	—	—
2011 Frauen	11	2	4	5	—	—	—	—	—	—	—	—	—	—	—	—	—	—
2006 insg.	31	8	15	6	—	—	—	—	—	—	—	—	—	—	—	2	—	—
2006 Frauen	9	1	5	3	—	—	—	—	—	—	—	—	—	—	—	—	—	—
633002 Bad Karlshafen, Stadt																		
2011 insg.	19	5	6	—	—	—	—	—	—	—	—	—	—	—	—	8	8	—
2011 Frauen	5	3	1	—	—	—	—	—	—	—	—	—	—	—	—	1	1	—
2006 insg.	23	6	10	—	—	—	—	—	—	—	—	—	—	—	—	7	7	—
2006 Frauen	6	3	2	—	—	—	—	—	—	—	—	—	—	—	—	1	1	—
633003 Baunatal, Stadt																		
2011 insg.	45	10	28	6	1	—	—	—	—	—	—	—	—	—	—	—	—	—
2011 Frauen	17	2	11	3	1	—	—	—	—	—	—	—	—	—	—	—	—	—
2006 insg.	45	13	29	1	2	—	—	—	—	—	—	—	—	—	—	—	—	—
2006 Frauen	10	1	8	—	1	—	—	—	—	—	—	—	—	—	—	—	—	—
633004 Breuna																		
2011 insg.	23	7	16	—	—	—	—	—	—	—	—	—	—	—	—	—	—	—
2011 Frauen	4	1	3	—	—	—	—	—	—	—	—	—	—	—	—	—	—	—
2006 insg.	23	9	14	—	—	—	—	—	—	—	—	—	—	—	—	—	—	—
2006 Frauen	3	—	3	—	—	—	—	—	—	—	—	—	—	—	—	—	—	—
633005 Calden																		
2011 insg.	31	7	17	—	—	—	—	—	—	—	—	—	—	—	—	7	7	—
2011 Frauen	10	1	7	—	—	—	—	—	—	—	—	—	—	—	—	2	2	—
2006 insg.	31	6	14	—	—	—	—	—	—	—	—	—	—	—	—	11	3	—
2006 Frauen	8	2	3	—	—	—	—	—	—	—	—	—	—	—	—	3	2	—
633006 Bad Emstal																		
2011 insg.	31	—	14	6	—	—	—	—	—	—	—	—	—	—	—	11	11	—
2011 Frauen	10	—	1	5	—	—	—	—	—	—	—	—	—	—	—	4	4	—
2006 insg.	31	9	13	—	—	—	—	—	—	—	—	—	—	—	—	9	9	—
2006 Frauen	4	2	1	—	—	—	—	—	—	—	—	—	—	—	—	1	1	—
633007 Espenau																		
2011 insg.	23	5	10	—	—	—	—	—	—	—	—	—	—	—	—	8	5	—
2011 Frauen	4	1	1	—	—	—	—	—	—	—	—	—	—	—	—	2	2	—
2006 insg.	23	6	9	—	—	—	—	—	—	—	—	—	—	—	—	8	5	—
2006 Frauen	6	1	2	—	—	—	—	—	—	—	—	—	—	—	—	3	1	—

13. Verteilung der Sitze bei den Gemeindewahlen 2011 und 2006 nach Gemeinden

Merkmal	Sitze ins- gesamt	davon entfielen auf														Wähler- gruppen (Seite 190)	darunter		Son- stige
		CDU	SPD	GRÜNE	FDP	DIE LINKE	PIRA- TEN	REP	NPD	Tier- schutz partei	AGP	DKP	AUF	Freie Wähler					
633008 Fuldabrück																			
2011 insg.	27	7	16	3	—	1	—	—	—	—	—	—	—	—	—	—	—		
2011 Frauen	6	1	5	—	—	—	—	—	—	—	—	—	—	—	—	—	—		
2006 insg.	31	10	19	1	—	1	—	—	—	—	—	—	—	—	—	—	—		
2006 Frauen	4	2	2	—	—	—	—	—	—	—	—	—	—	—	—	—	—		
633009 Fulda																			
2011 insg.	37	11	15	7	2	—	—	—	—	—	—	—	—	—	2	2	—		
2011 Frauen	13	2	6	3	1	—	—	—	—	—	—	—	—	—	1	1	—		
2006 insg.	37	13	15	4	3	—	—	—	—	—	—	—	—	—	2	2	—		
2006 Frauen	7	—	5	1	1	—	—	—	—	—	—	—	—	—	—	—	—		
633010 Grebenstein, Stadt																			
2011 insg.	31	9	17	—	3	—	—	—	—	—	—	—	—	—	2	—	—		
2011 Frauen	5	1	3	—	1	—	—	—	—	—	—	—	—	—	—	—	—		
2006 insg.	31	9	18	—	4	—	—	—	—	—	—	—	—	—	—	—	—		
2006 Frauen	8	2	4	—	2	—	—	—	—	—	—	—	—	—	—	—	—		
633011 Habichtswald																			
2011 insg.	23	6	17	—	—	—	—	—	—	—	—	—	—	—	—	—	—		
2011 Frauen	6	1	5	—	—	—	—	—	—	—	—	—	—	—	—	—	—		
2006 insg.	23	8	15	—	—	—	—	—	—	—	—	—	—	—	—	—	—		
2006 Frauen	6	2	4	—	—	—	—	—	—	—	—	—	—	—	—	—	—		
633012 Helsa																			
2011 insg.	25	7	14	—	—	—	—	—	—	—	—	—	—	—	4	—	—		
2011 Frauen	8	1	5	—	—	—	—	—	—	—	—	—	—	—	2	—	—		
2006 insg.	31	11	17	—	—	—	—	—	—	—	—	—	—	—	3	—	—		
2006 Frauen	11	3	7	—	—	—	—	—	—	—	—	—	—	—	1	—	—		
633013 Hofgeismar, Stadt																			
2011 insg.	37	14	17	—	1	2	—	—	—	—	—	—	—	—	3	—	—		
2011 Frauen	8	2	6	—	—	—	—	—	—	—	—	—	—	—	—	—	—		
2006 insg.	37	19	13	—	1	—	—	—	—	—	—	—	—	—	2	—	2		
2006 Frauen	6	3	3	—	—	—	—	—	—	—	—	—	—	—	—	—	—		
633014 Immenhausen, Stadt																			
2011 insg.	23	5	12	—	—	—	—	—	—	—	—	—	—	—	6	—	—		
2011 Frauen	2	—	2	—	—	—	—	—	—	—	—	—	—	—	—	—	—		
2006 insg.	31	7	23	—	1	—	—	—	—	—	—	—	—	—	—	—	—		
2006 Frauen	5	1	4	—	—	—	—	—	—	—	—	—	—	—	—	—	—		
633015 Kaufungen																			
2011 insg.	37	13	14	5	—	—	—	—	—	—	—	—	—	—	5	—	—		
2011 Frauen	13	3	6	3	—	—	—	—	—	—	—	—	—	—	1	—	—		
2006 insg.	37	11	18	—	1	—	—	—	—	—	—	—	—	—	7	—	—		
2006 Frauen	9	2	6	—	—	—	—	—	—	—	—	—	—	—	1	—	—		
633016 Liebenau, Stadt																			
2011 insg.	23	2	8	—	—	—	—	—	—	—	—	—	—	—	13	13	—		
2011 Frauen	2	—	1	—	—	—	—	—	—	—	—	—	—	—	1	1	—		
2006 insg.	23	2	8	—	—	—	—	—	—	—	—	—	—	—	13	13	—		
2006 Frauen	3	—	1	—	—	—	—	—	—	—	—	—	—	—	2	2	—		
633017 Lohfelden																			
2011 insg.	37	8	21	5	—	—	—	—	—	—	—	—	—	—	3	—	—		
2011 Frauen	14	5	7	1	—	—	—	—	—	—	—	—	—	—	1	—	—		
2006 insg.	37	10	24	2	—	—	—	—	—	—	—	—	—	—	1	1	—		
2006 Frauen	15	5	8	2	—	—	—	—	—	—	—	—	—	—	—	—	—		
633018 Naumburg, Stadt																			
2011 insg.	31	13	13	—	—	1	—	—	—	—	—	—	—	—	4	4	—		
2011 Frauen	7	2	4	—	—	—	—	—	—	—	—	—	—	—	1	1	—		
2006 insg.	31	13	13	—	—	—	—	—	—	—	—	—	—	—	5	5	—		
2006 Frauen	3	1	1	—	—	—	—	—	—	—	—	—	—	—	1	1	—		

13. Verteilung der Sitze bei den Gemeindewahlen 2011 und 2006 nach Gemeinden

Merkmal	Sitze ins- gesamt	davon entfielen auf														Wähler- gruppen (Seite 190)	darunter		Son- stige
		CDU	SPD	GRÜNE	FDP	DIE LINKE	PIRA- TEN	REP	NPD	Tier- schutz partei	AGP	DKP	AUF	Freie Wähler					
633019 Nieste																			
2011 insg.	15	—	15	—	—	—	—	—	—	—	—	—	—	—	—	—	—	—	
2011 Frauen	5	—	5	—	—	—	—	—	—	—	—	—	—	—	—	—	—	—	
2006 insg.	15	3	12	—	—	—	—	—	—	—	—	—	—	—	—	—	—	—	
2006 Frauen	5	2	3	—	—	—	—	—	—	—	—	—	—	—	—	—	—	—	
633020 Niestetal																			
2011 insg.	31	9	17	5	—	—	—	—	—	—	—	—	—	—	—	—	—	—	
2011 Frauen	6	—	5	1	—	—	—	—	—	—	—	—	—	—	—	—	—	—	
2006 insg.	31	11	18	2	—	—	—	—	—	—	—	—	—	—	—	—	—	—	
2006 Frauen	7	1	5	1	—	—	—	—	—	—	—	—	—	—	—	—	—	—	
633021 Oberweser																			
2011 insg.	23	4	14	—	—	—	—	—	—	—	—	—	—	—	—	5	5	—	
2011 Frauen	3	—	2	—	—	—	—	—	—	—	—	—	—	—	1	1	—	—	
2006 insg.	23	5	13	—	—	—	—	—	—	—	—	—	—	—	5	5	—	—	
2006 Frauen	1	—	—	—	—	—	—	—	—	—	—	—	—	—	1	1	—	—	
633022 Reinhardshagen																			
2011 insg.	23	2	8	—	—	—	—	—	—	—	—	—	—	—	13	13	—	—	
2011 Frauen	5	—	3	—	—	—	—	—	—	—	—	—	—	—	2	2	—	—	
2006 insg.	23	3	9	—	—	—	—	—	—	—	—	—	—	—	11	11	—	—	
2006 Frauen	7	—	4	—	—	—	—	—	—	—	—	—	—	—	3	3	—	—	
633023 Schauenburg																			
2011 insg.	37	10	15	4	—	1	—	—	—	—	—	—	—	—	7	2	—	—	
2011 Frauen	7	1	3	3	—	—	—	—	—	—	—	—	—	—	—	—	—	—	
2006 insg.	37	12	14	3	—	—	—	—	—	—	—	—	—	—	8	2	—	—	
2006 Frauen	6	2	3	1	—	—	—	—	—	—	—	—	—	—	—	—	—	—	
633024 Söhrewald																			
2011 insg.	23	3	15	3	2	—	—	—	—	—	—	—	—	—	—	—	—	—	
2011 Frauen	5	—	4	—	1	—	—	—	—	—	—	—	—	—	—	—	—	—	
2006 insg.	31	6	21	2	2	—	—	—	—	—	—	—	—	—	—	—	—	—	
2006 Frauen	8	2	6	—	—	—	—	—	—	—	—	—	—	—	—	—	—	—	
633025 Trendelburg, Stadt																			
2011 insg.	31	7	15	—	—	—	—	—	—	—	—	—	—	—	9	9	—	—	
2011 Frauen	8	3	4	—	—	—	—	—	—	—	—	—	—	—	1	1	—	—	
2006 insg.	31	7	16	—	—	—	—	—	—	—	—	—	—	—	8	8	—	—	
2006 Frauen	7	2	5	—	—	—	—	—	—	—	—	—	—	—	—	—	—	—	
633026 Vellmar, Stadt																			
2011 insg.	37	9	21	6	1	—	—	—	—	—	—	—	—	—	—	—	—	—	
2011 Frauen	9	3	3	3	—	—	—	—	—	—	—	—	—	—	—	—	—	—	
2006 insg.	37	11	21	3	2	—	—	—	—	—	—	—	—	—	—	—	—	—	
2006 Frauen	11	3	6	1	1	—	—	—	—	—	—	—	—	—	—	—	—	—	
633027 Wahlsburg																			
2011 insg.	15	—	7	—	—	—	—	—	—	—	—	—	—	—	8	7	—	—	
2011 Frauen	3	—	—	—	—	—	—	—	—	—	—	—	—	—	3	3	—	—	
2006 insg.	15	—	7	—	—	—	—	—	—	—	—	—	—	—	8	6	—	—	
2006 Frauen	3	—	1	—	—	—	—	—	—	—	—	—	—	—	2	2	—	—	
633028 Wolfhagen, Stadt																			
2011 insg.	31	9	13	4	—	—	—	—	—	—	—	—	—	—	5	—	—	—	
2011 Frauen	8	3	2	2	—	—	—	—	—	—	—	—	—	—	1	—	—	—	
2006 insg.	31	13	15	1	—	—	—	—	—	—	—	—	—	—	2	—	—	—	
2006 Frauen	4	2	1	—	—	—	—	—	—	—	—	—	—	—	1	—	—	—	
633029 Zierenberg, Stadt																			
2011 insg.	31	7	16	—	1	—	—	—	—	—	—	—	—	—	7	7	—	—	
2011 Frauen	5	3	1	—	—	—	—	—	—	—	—	—	—	—	1	1	—	—	
2006 insg.	31	8	14	—	2	—	—	—	—	—	—	—	—	—	7	7	—	—	
2006 Frauen	4	1	1	—	—	—	—	—	—	—	—	—	—	—	2	2	—	—	

13. Verteilung der Sitze bei den Gemeindewahlen 2011 und 2006 nach Gemeinden

Merkmal	Sitze insgesamt	davon entfielen auf													Wählergruppen (Seite 190)	darunter		Sonstige
		CDU	SPD	GRÜNE	FDP	DIE LINKE	PIRATEN	REP	NPD	Tier-schutz partei	AGP	DKP	AUF	Freie Wähler				
635016 Lichtenfels, Stadt																		
2011 insg.	23	7	5	2	4	—	—	—	—	—	—	—	—	—	—	5	—	—
2011 Frauen	4	1	1	2	—	—	—	—	—	—	—	—	—	—	—	—	—	—
2006 insg.	23	8	7	—	4	—	—	—	—	—	—	—	—	—	4	3	—	
2006 Frauen	1	—	—	—	—	—	—	—	—	—	—	—	—	—	1	1	—	
635017 Rosenthal, Stadt																		
2011 insg.	15	7	—	—	3	—	—	—	—	—	—	—	—	—	5	—	—	
2011 Frauen	3	2	—	—	—	—	—	—	—	—	—	—	—	—	1	—	—	
2006 insg.	15	7	—	—	3	—	—	—	—	—	—	—	—	—	5	5	—	
2006 Frauen	2	2	—	—	—	—	—	—	—	—	—	—	—	—	—	—	—	
635018 Twistetal																		
2011 insg.	23	10	8	3	2	—	—	—	—	—	—	—	—	—	—	—	—	
2011 Frauen	4	—	1	2	1	—	—	—	—	—	—	—	—	—	—	—	—	
2006 insg.	23	9	9	1	2	—	—	—	—	—	—	—	—	—	2	2	—	
2006 Frauen	3	1	2	—	—	—	—	—	—	—	—	—	—	—	—	—	—	
635019 Vöhl																		
2011 insg.	31	7	12	—	2	—	—	—	—	—	—	—	—	—	10	6	—	
2011 Frauen	7	2	2	—	1	—	—	—	—	—	—	—	—	—	2	—	—	
2006 insg.	31	8	11	—	3	—	—	—	—	—	—	—	—	—	9	7	—	
2006 Frauen	6	1	2	—	1	—	—	—	—	—	—	—	—	—	2	1	—	
635020 Volkmarsen, Stadt																		
2011 insg.	31	13	10	—	2	—	—	—	—	—	—	—	—	—	6	4	—	
2011 Frauen	5	1	3	—	—	—	—	—	—	—	—	—	—	—	1	1	—	
2006 insg.	31	13	9	2	2	—	—	—	—	—	—	—	—	—	5	5	—	
2006 Frauen	5	1	3	1	—	—	—	—	—	—	—	—	—	—	—	—	—	
635021 Waldeck, Stadt																		
2011 insg.	31	10	10	4	2	—	—	—	—	—	—	—	—	—	5	5	—	
2011 Frauen	6	1	4	—	—	—	—	—	—	—	—	—	—	—	1	1	—	
2006 insg.	31	10	12	1	2	—	—	—	—	—	—	—	—	—	6	6	—	
2006 Frauen	2	—	2	—	—	—	—	—	—	—	—	—	—	—	—	—	—	
635022 Willingen (Upland)																		
2011 insg.	31	10	10	—	6	—	—	—	—	—	—	—	—	—	5	5	—	
2011 Frauen	3	—	2	—	—	—	—	—	—	—	—	—	—	—	1	1	—	
2006 insg.	31	11	10	—	5	—	—	—	—	—	—	—	—	—	5	5	—	
2006 Frauen	2	1	1	—	—	—	—	—	—	—	—	—	—	—	—	—	—	
636 Werra-Meißner-Kreis																		
2011 insg.	406	121	194	24	7	2	—	—	—	—	—	—	—	—	58	29	—	
2011 Frauen	85	20	39	10	4	1	—	—	—	—	—	—	—	—	11	6	—	
2006 insg.	422	124	210	12	12	—	—	—	—	—	—	—	—	—	64	19	—	
2006 Frauen	76	24	33	7	4	—	—	—	—	—	—	—	—	—	8	2	—	
636001 Bad Sooden-Allendorf, Stadt																		
2011 insg.	31	12	11	5	1	—	—	—	—	—	—	—	—	—	2	2	—	
2011 Frauen	6	1	2	3	—	—	—	—	—	—	—	—	—	—	—	—	—	
2006 insg.	31	11	13	3	2	—	—	—	—	—	—	—	—	—	2	2	—	
2006 Frauen	4	1	1	2	—	—	—	—	—	—	—	—	—	—	—	—	—	
636002 Berkatal																		
2011 insg.	15	5	6	—	—	—	—	—	—	—	—	—	—	—	4	—	—	
2011 Frauen	2	—	2	—	—	—	—	—	—	—	—	—	—	—	—	—	—	
2006 insg.	15	4	6	—	—	—	—	—	—	—	—	—	—	—	5	—	—	
2006 Frauen	2	—	2	—	—	—	—	—	—	—	—	—	—	—	—	—	—	
636003 Eschwege, Kreisstadt																		
2011 insg.	37	13	15	4	2	1	—	—	—	—	—	—	—	—	2	2	—	
2011 Frauen	10	1	5	1	2	—	—	—	—	—	—	—	—	—	1	1	—	
2006 insg.	37	12	17	2	3	—	—	—	—	—	—	—	—	—	3	—	—	
2006 Frauen	11	2	4	2	2	—	—	—	—	—	—	—	—	—	1	—	—	

14. Stimmen und Sitze der Wählergruppen bei den Gemeindewahlen 2011

Stat. Kennziffer	Kreisfreie Stadt (St.) Landkreis	Bezeichnung der Wählergruppen	Gültige Stimmen			Sitze
			Anzahl	gewichtet	%	
Kreisfreie Städte						
411 000	Darmstadt, Wissenschaftsstadt	Unabhängige Fraktion Freier Bürger - Aufrecht, Spontan, Subkulturell, Eigensinnig (UFFBASSE)	220 566	3 264	6,5	5
		Unabhängige Wählervereinigung, hervorgegangen aus der IG-Abwasser (UWIGA)	118 466	1 753	3,5	3
		Freie Wähler Darmstadt (FWDA)	19 974	296	0,6	0
412 000	Frankfurt am Main, St.	FAG-Flughafenausbaueegner (FAG)	230 938	2 565	1,4	1
		FREIE WÄHLER (FW)	616 199	6 843	3,8	4
		ÖkoLinX-Antirassistische Liste (ÖkoLinX-ARL)	197 329	2 191	1,2	1
		Muslimische Union (MU)	32 027	356	0,2	0
		FFM ² -Frankfurt Für Morgen (FFM ²)	65 918	732	0,4	0
		Internationale EinwanderInnen Liste (IEL)	18 201	202	0,1	0
		EUROPA LISTE FÜR FRANKFURT (ELF)	175 786	1 952	1,1	1
413 000	Offenbach am Main, St.	FREIE WÄHLER-FWG (FW)	43 221	648	2,5	2
		FORUM NEUES OFFENBACH (FNO)	33 481	502	2,0	1
414 000	Wiesbaden, Landeshauptstadt	Bürgerliste Wiesbaden (BLW)	232 739	3 014	3,8	3
		Freie Wähler (FW)	71 055	920	1,2	1
		Forum Neues Wiesbaden (FNW)	24 168	313	0,4	0
611 000	Kassel, documenta-Stadt	Kasseler Linke für Arbeit und Soziale Gerechtigkeit (Kasseler Linke)	267 378	3 941	6,7	5
		Freie Wählergemeinschaft Kassel (Freie Wähler)	74 075	1 092	1,8	1
		Wahlbündnis AUF-Kassel (AUF-Kassel)	33 184	489	0,8	0
Landkreise						
431 000	Landkreis Bergstraße					
431 001	Abtsteinach	Freie Wählervereinigung Abtsteinach (FWV)	9 664	665	48,0	7
431 002	Bensheim, Stadt	Grüne Liste Bensheim-Die Grünen (GLB)	137 167	3 199	22,9	10
		Freie Wählergemeinschaft Bensheim (FWG)	33 821	789	5,7	3
		Bürger für Bensheim (BÜRGER)	43 003	1 003	7,2	3
431 003	Biblis	Freie Liste Biblis (FLB)	16 117	747	22,7	5
431 004	Birkenau	Freie Wählervereinigung Birkenau (FWV)	12 333	431	10,6	4
431 006	Einhausen	Freie Wählergemeinschaft Einhausen (FWG)	7 785	268	10,4	3
431 007	Fürth	Freie Wähler Gemeinschaft (FWG)	24 904	861	21,0	7
431 008	Gorxheimertal	Pro-Gorxheimertal (Pro-Tal)	8 042	498	35,6	6
431 009	Grasellenbach	Freie Parteilose Wählergruppe Grasellenbach (FPW)	8 366	378	25,2	6
431 010	Groß-Rohrheim	Freie Wähler - Bürger für Groß-Rohrheim (Freie Wähler)	9 047	500	31,0	6
431 011	Heppenheim (Bergstraße), Kreisstadt	Grüne Liste Heppenheim (GLH)	48 025	1 391	13,6	5
		Freie Wähler Heppenheim Parkhof-Initiative (FWHPINI)	18 726	542	5,3	2
		DIE STARKENBÜRGER (DIE STARKENBÜRGER)	4 176	121	1,2	0
		Wählergemeinschaft Leben im Zentrum (WG LIZ)	8 092	234	2,3	1
431 012	Hirschhorn (Neckar), Stadt	Profil Hirschhorn (Profil Hirschhorn)	7 856	487	30,4	5
431 014	Lautertal (Odenwald)	Grüne Liste Lautertal (GLL)	14 814	512	17,1	5
		Unabhängige Bürgerversammlung Lautertal (UBL)	3 309	114	3,8	1
431 015	Lindenfels, Stadt	Lindenfelser Wählergemeinschaft/Christlich Demokratische Union Deutschlands (LWG/CDU)	26 575	893	42,4	13
431 016	Lorsch, Stadt	Parteilose Wählerschaft Lorsch (PWL)	35 010	1 010	16,8	6
431 017	Mörlenbach	Unabhängige Freie Wähler/Freie Wählergemeinschaft (UFW/FWG)	10 153	351	9,7	3
431 018	Neckarsteinach, Stadt	Freie Wählergemeinschaft (FWG)	6 966	381	23,0	4
431 019	Rimbach	Freie Wählergemeinschaft (FWG)	11 129	465	13,8	3
431 021	Wald-Michelbach	Affolterbach-Kocherbacher-Bürgervereinigung (AKB)	11 492	344	8,6	3
		Freie Wählervereinigung (FW)	11 463	343	8,6	3
		Bürger für Wald-Michelbach (BFW)	13 659	409	10,2	4

14. Stimmen und Sitze der Wählergruppen bei den Gemeindewahlen 2011

Stat. Kennziffer	Kreisfreie Stadt (St.) Landkreis	Bezeichnung der Wählergruppen	Gültige Stimmen			Sitze
			Anzahl	gewichtet	%	
431 022	Zwingenberg, Stadt	Gemeinschaft für Umweltschutz und Demokratie (GUD)	21 007	725	24,3	8
		Freie Wähler Zwingenberg (FWZ)	1 419	49	1,6	0
432 000 Landkreis Darmstadt-Dieburg						
432 001	Alsbach-Hähnlein	Freie Wähler Alsbach-Hähnlein (FW)	12 106	407	11,4	4
432 002	Babenhausen, Stadt	Initiative Umweltschutz Hähnlein Alsbach Sandwiese (IUHAS)	35 786	1 202	33,7	10
		Freie Wähler Babenhausen (FWB)	22 648	662	12,0	4
		Die Bürger für Babenhausen (Die Bürger)	3 832	112	2,0	1
432 003	Bickenbach	Kommunale Alternative (Komm,A)	9 779	403	17,8	4
432 004	Dieburg, Stadt	Unabhängige Wählergemeinschaft Dieburg (UWD)	15 155	436	7,2	3
432 006	Erzhausen	Freie Wähler Erzhausen (FWE)	9 033	377	13,7	3
432 007	Fischbachtal	Freie Wählergemeinschaft Fischbachtal (FWF)	4 595	319	20,1	3
432 008	Griesheim, Stadt	Wählergemeinschaft Griesheim (WGG)	13 498	379	4,7	1
432 009	Groß-Bieberau, Stadt	Freie Wählergemeinschaft Groß-Bieberau (FWG)	9 674	440	22,4	5
432 010	Groß-Umstadt, Stadt	Bürgervereinigung Groß-Umstadt e. V. (BVG)	37 835	1 102	13,5	5
432 011	Groß-Zimmern	Freie Wähler Groß-Zimmern (FWG)	5 052	154	2,8	1
432 014	Mühltal	Die Mühltaler (DM)	16 413	470	8,0	3
432 015	Münster	Alternative Liste Münster und Altheim (ALMA)	23 236	669	14,6	5
432 016	Ober-Ramstadt, Stadt	Bürger für Ober-Ramstadt/Die Grünen (BfO/GRÜNE)	41 189	1 203	22,1	8
		Auf gehts, bürgernahe Politik in Ober-Ramstadt (Auf geht's)	11 086	324	6,0	2
432 017	Otzberg	Wählergemeinschaft Otzberg (WGO)	9 835	337	12,0	4
		Grüne Alternative Liste Otzberger Bürger (GALOB)	10 208	350	12,4	4
		Freie Wähler (FW)	20 372	589	7,1	3
432 018	Pfungstadt, Stadt	Unabhängige Bürger Pfungstadt (UBP)	17 067	494	6,0	2
		Freie Wählergemeinschaft Reinheim e.V. (FWG)	10 918	313	4,8	2
432 021	Schaafheim	Freie Wählergemeinschaft Schaafheim (FWG)	22 339	773	22,9	7
432 023	Weiterstadt, Stadt	Alternative Liste Weiterstadt (ALW)	52 680	1 507	20,6	8
		Freie Wähler Weiterstadt e.V. (FWW)	24 214	693	9,5	3
		Bürgerpartei Weiterstadt (bpw)	8 582	246	3,4	1
433 000 Landkreis Groß-Gerau						
433 001	Biebesheim am Rhein	Freie Wählergemeinschaft Biebesheim (FWB)	5 013	175	8,1	3
433 002	Bischofsheim	Bischofsheimer Freie Wählergemeinschaft (BFW)	17 668	612	13,8	4
		GALB-Bündnis 90/Die Grünen (GALB)	23 361	809	18,2	6
433 003	Büttelborn	Unabhängige Wählervereinigung Grüne Liste Büttelborn (GLB)	38 874	1 108	23,5	9
433 004	Gernsheim, Schöffersstadt	Freie Wählergemeinschaft e. V. (FWG)	6 528	222	6,8	2
433 005	Ginsheim-Gustavsburg	Freie Wähler Ginsheim - Gustavsburg (FW GiGu)	21 552	615	12,1	5
433 006	Groß-Gerau, Stadt	Kommunale Bürgerinteressengemeinschaft (KOMBI)	22 495	717	9,5	3
		Die Linkspartei.Offene Liste (Die Linke.OL)	9 024	288	3,8	1
433 007	Kelsterbach, Stadt	Wählerinitiative Kelsterbach (WIK)	32 081	920	21,3	8
		Europäische Union Kelsterbach (E.U.K.)	3 028	87	2,0	1
		Freie Wähler (Freie Wähler)	11 668	335	7,7	3
433 008	Mörfelden-Walldorf, Stadt	Deutsche Kommunistische Partei/Linke Liste (DKP/LL)	35 617	831	8,7	4
		Freie Bürger Mörfelden-Walldorf (BüMöWa)	913	21	0,2	0
433 009	Nauheim	Freie Liste Nauheim (FLN)	12 215	421	9,9	3
433 010	Raunheim, Stadt	FORUM NEUES RAUNHEIM (FNR)	2 236	78	2,2	1
433 011	Riedstadt, Stadt	Freie Wählergemeinschaft Wir in Riedstadt (WIR)	21 596	617	8,5	3
		Grüne Liste Riedstadt (GLR)	44 579	1 273	17,6	7
433 012	Rüsselsheim, Stadt	Die Linke/Liste Solidarität (Die Linke)	38 889	918	6,0	3
		Forum neues Rüsselsheim (FNR)	13 169	311	2,0	1
		Wählerinitiative Rüsselsheim (WiR)	17 997	425	2,8	1
433 014	Trebur	Grüne Liste Trebur (GLT)	32 500	1 107	24,2	7
434 000 Hochtaunuskreis						
434 001	Bad Homburg v. d. Höhe, Stadt	BÜRGERLISTE BAD HOMBURG (BLB)	53 348	1 140	6,1	3
		NEUE HOMBURGER UNION (NHU)	41 567	888	4,7	2
434 002	Friedrichsdorf, Stadt	Friedrichsdorfer Wählergemeinschaft (FWG)	55 483	1 570	17,4	6
434 003	Glashütten	Freie Wähler Gemeinschaft (FWG)	9 947	451	21,0	5
434 004	Grävenwiesbach	Freie Wählergemeinschaft Grävenwiesbach (FWG)	10 810	472	24,4	6
		Unabhängige Bürger (UB)	6 850	299	15,5	3

14. Stimmen und Sitze der Wählergruppen bei den Gemeindewahlen 2011

Stat. Kennziffer	Kreisfreie Stadt (St.) Landkreis	Bezeichnung der Wählergruppen	Gültige Stimmen			Sitze
			Anzahl	gewichtet	%	
434 005	Königstein im Taunus, Stadt	Aktionsgemeinschaft Lebenswertes Königstein (ALK)	64 694	1 833	32,0	12
434 006	Kronberg im Taunus, Stadt	Unabhängige Bürgergemeinschaft Kronberg Ts. (UBG)	19 698	617	8,4	3
		Kronberg für die Bürger (KfB)	18 192	570	7,7	2
434 007	Neu-Anspach, Stadt	Freie Wählergemeinschaft der unabhängigen Bürger in Neu-Anspach (FWG-UBN)	20 880	590	10,1	4
434 008	Oberursel (Taunus), Stadt	Oberurseler Bürgergemeinschaft (OBG)	118 797	2 754	16,6	7
434 009	Schmittlen	Freie Wählergemeinschaft (FWG)	31 245	1 052	30,0	9
		Unabhängiger Bürgerblock (UBB)	12 934	436	12,4	4
434 011	Usingen, Stadt	Freie Wählergemeinschaft (FWG)	17 572	508	11,0	4
434 013	Weilrod	Freie Wählergemeinschaft (FWG)	30 698	1 063	37,2	12
435 000 Main-Kinzig-Kreis						
435 001	Bad Orb, Stadt	Freie Wählergemeinschaft Bad Orb (FWG)	21 480	755	21,9	7
435 002	Bad Soden-Salmünster, Stadt	Gemeinsame Wählerliste Bad Soden-Salmünster (GWL)	38 036	1 126	24,2	9
435 003	Biebergemünd	Freie Wählergemeinschaft (FWG)	30 548	1 049	31,1	10
435 004	Birstein	Freie Bürgergemeinschaft (FBG)	16 761	749	27,5	7
		Aktive Bürger für Birstein (ABB)	3 345	149	5,5	1
435 005	Brachtal	Freie Wähler Brachtal (FWB)	10 405	453	22,0	5
435 006	Bruchköbel, Stadt	Bruchköbeler BürgerBund (BBB)	40 672	1 172	15,0	5
435 008	Flörsbachtal	Bürgerliste Flörsbachtal (BLF)	4 992	352	31,4	4
		Sozialer Bürgerblock Kempfenbrunn/Mosborn (SBB)	2 934	207	18,5	3
		Flörsbacher Bürgerblock (FBB)	2 930	207	18,4	3
435 009	Freigericht	Unabhängige Wählergemeinschaft Freigericht (UWG)	46 085	1 334	22,9	8
		Bürger für Freigericht (BfF)	25 015	724	12,4	5
		Die Unbestechlichen-Liste freier Bürger (Die Unbestechlichen)	4 751	138	2,4	1
435 010	Gelnhausen, Barbarossastadt, Kreisstadt	BÜRGER FÜR GELNHAUSEN (BG)	21 645	624	7,7	3
435 011	Großkrotzenburg	Krotzebojer Grüne (KG)	13 872	584	20,9	5
435 012	Gründau	Freie Wählergemeinschaft - Bürger für Gründau e. V. (FWG)	27 662	801	14,2	5
435 014	Hanau, Brüder-Grimm-Stadt	Wählergemeinschaft "Bürger für Hanau" (BfH)	84 830	1 536	7,1	4
435 015	Hasselroth	Soziale Wählergemeinschaft Hasselroth (SWG)	7 456	296	10,4	3
435 016	Jossgrund	Freie Wählergemeinschaft Jossgrund (FWG)	17 622	815	46,1	11
435 017	Langenselbold, Stadt	Offene Liste GRÜNE-ALTERNATIVE Langenselbold (GAL)	22 634	652	12,4	5
		Freie Wähler Langenselbold (FW)	6 562	189	3,6	1
435 018	Linsengericht	Bürgerliste/FWG Linsengericht (BGL-FWG)	26 867	1 058	26,9	7
435 019	Maintal, Stadt	Wahlalternative Maintal - Soziale Gerechtigkeit (WAM)	52 452	1 236	11,6	5
435 020	Neuberg	Neuberger Liste (NL)	5 292	240	11,1	3
435 021	Nidderau, Stadt	Freie Wählergemeinschaft Nidderau (FWG)	24 734	711	9,5	3
435 026	Schöneck	Freie Wählergemeinschaft Schöneck (FWG)	16 774	474	10,3	4
435 027	Sinntal	Bürgerliche Wählergemeinschaft (BWG)	22 015	834	21,4	7
435 028	Steinau an der Straße, Brüder-Grimm-Stadt	Unabhängige Bürgerliste (UBL)	13 184	439	10,7	3
436 000 Main-Taunus-Kreis						
436 001	Bad Soden am Taunus, Stadt	Bad Sodener Bürger (BSB)	62 321	1 749	21,4	8
436 002	Eppstein, Stadt	Freie Wählergemeinschaft Eppstein e.V. (FWG)	16 428	469	9,2	4
436 003	Eschborn, Stadt	DIE LINKE. Eschborn (DIE LINKE)	12 924	365	4,5	2
		DIE BÜRGERLICHEN (DIE BÜRGERLICHEN)	11 150	315	3,9	1
		Freie Wähler Eschborn - Niederhöchstadt (FWE)	29 280	827	10,2	4
436 004	Flörsheim am Main, Stadt	Grüne Alternative Liste Flörsheim (GALF)	63 055	1 793	25,4	10
		DIE FREIEN BÜRGER (dfb)	12 353	351	5,0	2
436 005	Hattersheim am Main, Stadt	Freie Wähler-Gemeinschaft Hattersheim (FWG)	11 806	338	4,1	2
436 006	Hochheim am Main, Stadt	Freie Wählergemeinschaft Hochheim/Massenheim (FWG)	40 141	1 151	19,5	7
		Grün-Alternative Liste Hochheim und Massenheim (GAL)	4 614	132	2,2	1
436 007	Hofheim am Taunus, Kreisstadt	Freie Wähler Gemeinschaft (FWG)	43 091	1 003	6,8	3
		Bürger für Hofheim (BfH)	25 150	585	4,0	2
436 008	Kelkheim (Taunus), Stadt	Unabhängige Kelkheimer Wählerinitiative (UKW)	121 246	2 825	27,1	12
436 010	Liederbach am Taunus	Freie Wählergemeinschaft Liederbach (FWG)	12 415	418	13,2	4

14. Stimmen und Sitze der Wählergruppen bei den Gemeindewahlen 2011

Stat. Kennziffer	Kreisfreie Stadt (St.) Landkreis	Bezeichnung der Wählergruppen	Gültige Stimmen			Sitze
			Anzahl	gewichtet	%	
436 011	Schwalbach am Taunus, Stadt	Unabhängige Liste Schwalbach (UL)	9 428	265	5,0	2
436 012	Sulzbach (Taunus)	Pro Sulzbach am Taunus (Pro Sulzbach)	7 464	247	7,3	2
		Grün-Alternative-Liste (GAL)	11 956	396	11,7	4
		Freie Wählergemeinschaft (FWG)	4 609	153	4,5	2
437 000 Odenwaldkreis						
437 001	Bad König, Stadt	Bürgerliste Bad König (Bürgerliste Bad König)	4 907	198	5,8	2
		Zukunft Bad König (ZBK)	22 412	906	26,6	7
437 002	Beerfelden, Stadt	Überparteiliche Wählergemeinschaft Beerfelden (ÜWG)	21 181	981	36,8	9
437 003	Brensbach	Unabhängige Wählergemeinschaft Brensbach (UWG-Brensbach)	9 115	386	18,1	4
437 004	Breuberg, Stadt	Breuberger Wähler Gemeinschaft (BWG)	15 071	557	22,5	7
437 006	Erbach, Kreisstadt	Überparteiliche Wählergemeinschaft der Kreisstadt Erbach e.V. (ÜWG)	19 091	666	14,8	5
437 009	Höchst i. Odw.	Kommunalpolitischer Arbeitskreis Höchst i. Odw. (KAH)	29 270	1 021	28,9	9
		Wende für Höchst (WfH)	7 140	249	7,1	2
437 010	Lützelbach	Überparteiliche Wählergemeinschaft Lützelbach (ÜWG)	26 916	952	36,2	11
437 011	Michelstadt, Stadt	Überparteiliche Wählergemeinschaft (ÜWG)	46 816	1 383	23,2	9
437 012	Mossautal	Überparteiliche Wählergemeinschaft Mossautal (ÜWG)	8 946	636	53,8	8
437 013	Reichelsheim (Odenwald)	Christlich Demokratische Union Deutschlands - Reichelsheimer Wähler-Gemeinschaft (CDU-RWG)	52 846	1 824	51,4	16
437 014	Rothenberg	Wählervereinigung Gemeinde Rothenberg (WGR)	8 484	597	54,8	8
437 015	Sensbachtal	Gemeinschaft Freier Wähler/Überparteiliche Wählervereinigung Sensbachtal (GFW/ÜWS)	3 662	384	100,0	11
438 000 Landkreis Offenbach						
438 001	Dietzenbach, Kreisstadt	WIR - Bürger für Dietzenbach (WIR - BfD)	60 723	1 433	17,4	8
		Freie Wähler - Unabhängig Demokratisch Sozial (FW - UDS)	9 786	231	2,8	1
		Grüne Dietzenbacher Liste (GDL)	60 711	1 433	17,4	8
438 002	Dreieich, Stadt	GRÜNE und Bürgerinitiativen-Liste Dreieich (GRÜNE/Bi)	147 390	3 438	24,6	11
		Freie Wählergemeinschaft Dreieich (FWG)	42 780	998	7,1	3
		Unabhängige Gemeinschaftsliste Dreieich (UGL Dreieich)	9 211	215	1,5	1
438 003	Egelsbach	Wahlgemeinschaft Egelsbach seit 1956 (WGE)	14 910	498	12,5	4
438 004	Hainburg	Bürger für Hainburg (BFH)	14 075	398	7,8	3
438 005	Heusenstamm, Stadt	Freie Wähler Heusenstamm (FWH)	25 613	729	11,0	4
438 006	Langen (Hessen), Stadt	Freie Wähler-Gemeinschaft - Nichtparteigebundene Einwohnernvertreter (FWG-NEV)	49 782	1 154	11,6	5
		Unabhängige Wählervereinigung (UWFB)	12 709	295	3,0	1
438 007	Mainhausen	Unabhängige Wählergemeinschaft Mainhausen (UWG)	9 463	371	11,1	3
438 008	Mühlheim am Main, Stadt	BÜRGER FÜR MÜHLHEIM e. V. (BÜRGER)	45 527	1 061	12,0	5
438 009	Neu-Isenburg, Stadt	Freie Wähler Gemeinschaft Neu-Isenburg (FWG)	18 348	429	4,2	2
438 010	Obertshausen, Stadt	Bürger für Obertshausen (Bürger)	35 665	1 016	13,6	5
438 011	Rodgau, Stadt	Freie Wähler - Bürger für Rodgau (Freie Wähler Rodgau)	21 397	506	3,6	2
		Zusammen mit Bürgern e. V. (ZmB)	96 493	2 282	16,3	7
438 012	Rödermark, Stadt	Andere Liste Rödermark / Grüne (AL / Grüne)	127 603	3 421	33,5	13
		Freie Wähler Rödermark (FWR)	18 728	502	4,9	2
438 013	Seligenstadt, Stadt	Freie Wähler Seligenstadt (FWS)	24 742	715	9,5	4
439 000 Rheingau-Taunus-Kreis						
439 001	Aarbergen	Bürgerliste Aarbergen (BL)	6 316	220	8,4	3
439 002	Bad Schwalbach, Kreisstadt	Bad Schwalbacher Bürgerblock (BSB)	10 382	299	7,9	3
		SWA - Unser Bad Schwalbach	23 861	687	18,1	7
439 003	Eltville am Rhein, Stadt	Bürgerliste (BL)	10 385	302	4,7	2
		Für Eltville - Bürgerbewegung (FEB)	12 651	368	5,7	2
439 005	Heidenrod	Bürgerinitiative Heidenrod (BIH)	7 966	276	7,7	3
439 006	Hohenstein	Freie Wählergemeinschaft Hohenstein (FWG)	11 100	402	14,3	4
439 007	Hünstetten	Hünstetter Liste - Bürger für Hünstetten (HüLi)	33 486	1 140	25,3	8
439 008	Idstein, Stadt	Freie Wählergemeinschaft Idstein (FWG)	36 720	1 048	12,3	5
439 010	Lorch, Stadt	Freie Wählergemeinschaft (FWG)	6 598	371	22,9	4
439 011	Niedernhausen	Wählergemeinschaft Niedernhausen (WGN)	20 948	596	10,8	4
		Offene Liste Niedernhausen (OLN)	11 098	316	5,7	2

14. Stimmen und Sitze der Wählergruppen bei den Gemeindewahlen 2011

Stat. Kennziffer	Kreisfreie Stadt (St.) Landkreis	Bezeichnung der Wählergruppen	Gültige Stimmen			Sitze
			Anzahl	gewichtet	%	
439 013	Rüdesheim am Rhein, Stadt	Freie Wähler-WIR, Wählerinitiative Rüdesheim am Rhein (WIR)	20 341	708	21,4	7
		Offene Grüne Liste Rüdesheim (OGL)	12 766	444	13,4	4
439 014	Schlangenberg	Bürger für Bürger (BfB)	13 402	454	16,6	5
439 015	Taunusstein, Stadt	Freie Wählergemeinschaft Taunusstein (Bürgerliste) (FWG)	33 478	785	7,5	3
439 016	Waldems	Freie Wählergemeinschaft (FWG)	8 581	340	14,3	4
		FDP/ Bürgerliste Waldems (FDP/ Bürgerliste Waldems)	2 518	100	4,2	1
439 017	Walluf	Bürgervereinigung Walluf (BVW)	17 357	630	27,3	8
440 000 Wetteraukreis						
440 001	Altenstadt	Freie Wählergemeinschaft Altenstadt (FWG)	13 406	398	10,2	4
440 002	Bad Nauheim, Stadt	Unabhängige Wählergemeinschaft (UWG)	77 905	1 831	16,7	8
		Bürger-Bündnis Bad Nauheim (3B)	17 491	411	3,8	2
		Politik-Anders (Anders)	13 343	314	2,9	1
440 003	Bad Vilbel, Stadt	Freie Wähler (FW)	23 784	549	4,4	2
440 004	Büdingen, Stadt	Pro Vernunft	14 977	441	5,8	2
		Freie Wählergemeinschaft (FWG)	58 710	1 728	22,8	8
440 005	Butzbach, Stadt	Unabhängige Wählergemeinschaft Butzbach (UWG)	27 693	791	9,9	4
440 006	Echzell	Freie Wählergemeinschaft Echzell (FWG)	4 549	154	7,1	2
440 008	Friedberg (Hessen), Kreisstadt	Unabhängige Wählergemeinschaft Friedberg e.V. -Freie Wähler- (UWG)	22 280	518	5,8	3
440 009	Gedern, Stadt	Freie Wählergemeinschaft Gedern (FWG)	19 218	675	27,8	9
		Bürgerliste Gedern (BLG)	3 165	111	4,6	1
		Unabhängige Bürger Gedern (UBG)	5 797	204	8,4	3
440 010	Glauburg	Freie Wählergemeinschaft Glauburg (FWG)	8 512	467	35,7	7
440 011	Hirzenhain	Unabhängige Wählergemeinschaft (UWG)	3 451	236	23,2	3
440 012	Karben, Stadt	Freie Wähler Karben (FW-Karben)	23 576	666	7,3	3
440 013	Kefenrod	Freie Wählergemeinschaft (FWG)	3 083	217	18,4	3
440 014	Limeshain	Freie Wählergemeinschaft Limeshain (FWG)	6 672	263	15,2	4
440 015	Münzenberg, Stadt	Freie Wählergemeinschaft Münzenberg (FWG)	7 528	314	10,6	3
440 016	Nidda, Stadt	Freie Wählergemeinschaft / Freie Demokratische Partei (FWG/FDP)	8 023	234	3,6	1
		Bürger Liste Nidda (BL)	36 972	1 081	16,6	6
440 017	Niddatal, Stadt	Freie Wählergemeinschaft Niddatal (FWG)	7 890	266	7,7	2
440 018	Ober-Mörlen	Freie Wählergemeinschaft (FWG)	11 862	404	18,3	6
440 019	Ortenberg, Stadt	Bürgerverein in Ortenberg (BiO)	15 487	544	16,3	5
		Freie Wählergemeinschaft (FWG)	12 671	445	13,3	4
440 020	Ranstadt	Freie Wähler Ranstadt (FW)	6 482	296	14,4	3
440 021	Reichelsheim (Wetterau), Stadt	Freie Wählergemeinschaft Reichelsheim (FWG)	4 013	159	6,1	2
440 022	Rockenberg	Dorfpartei (Dorfpartei)	10 562	481	24,7	6
440 023	Rosbach v. d. Höhe, Stadt	Freie Wählergemeinschaft Rosbach/Rodheim (FWG)	16 180	560	13,6	4
		parteiunabhängige Rosbacher (puR)	12 108	419	10,2	3
440 024	Wölfersheim	Freie Wählergemeinschaft Wölfersheim (FWG)	9 039	311	8,2	2
440 025	Wöllstadt	Freie Wählergemeinschaft Wöllstadt (FWG)	26 636	902	34,8	11
531 000 Landkreis Gießen						
531 001	Allendorf (Lumda), Stadt	Freie Wähler (FW)	10 383	480	22,3	5
		Bürger für Allendorf/Freie Demokratische Partei (BFA/FDP)	5 585	258	12,0	3
531 002	Biebertal	Freie Wähler Biebertal (FW)	34 862	1 196	29,9	9
531 003	Buseck	Freie Wähler - FWG Buseck (FWG)	52 956	1 559	30,5	11
531 004	Fernwald	Freie Wähler Fernwald (FW)	15 634	609	22,2	6
531 005	Gießen, Universitätsstadt	Freie Wähler (FW)	61 518	1 078	4,6	3
		Bürgerliste Gießen (BLG)	25 753	451	1,9	1
		Linkes Bündnis (Linkes Bündnis)	29 785	522	2,3	1
531 006	Grünberg, Stadt	Freie Wähler Grünberg (FW)	54 086	1 597	31,3	12
531 007	Heuchelheim	Freie Wähler Heuchelheim-Kinzenbach (FW)	8 211	276	8,7	3
		Kinzenbacher Wählerinitiative (KWI)	9 080	305	9,6	3
531 008	Hungen, Stadt	FREIE WÄHLER Hungen (FW)	63 614	1 887	32,6	12
531 009	Langgöns	Freie Wähler-Gemeinschaft Langgöns (FWG)	18 804	540	12,4	5

14. Stimmen und Sitze der Wählergruppen bei den Gemeindewahlen 2011

Stat. Kennziffer	Kreisfreie Stadt (St.) Landkreis	Bezeichnung der Wählergruppen	Gültige Stimmen			Sitze
			Anzahl	gewichtet	%	
531 010	Laubach, Stadt	Freie Wählergemeinschaft (FW)	37 362	1 105	31,3	12
		Bürger für Laubach (BfL)	7 385	218	6,2	2
531 011	Lich, Stadt	Freie Wähler (FW)	30 831	888	17,9	7
		Demokratische Bürgerliste Lich (DBL)	10 489	302	6,1	2
531 012	Linden, Stadt	Freie Wähler (FW)	13 354	383	8,5	3
531 013	Lollar, Stadt	Freie Wähler (FW)	10 789	373	13,1	4
531 014	Pohlheim, Stadt	Freie Wählergemeinschaft (FWG)	21 912	629	9,8	4
531 015	Rabenau	Freie Wähler (FW)	17 254	689	30,2	8
531 016	Reiskirchen	Freie Wähler (FW)	24 261	699	19,6	7
531 017	Staufenberg, Stadt	Freie Wähler (FW)	12 749	497	14,8	4
		Grün-Alternative Liste (GAL)	11 045	431	12,8	3
531 018	Wettenberg	Freie Wähler Wettenberg (FW)	19 141	537	10,9	4
532 000 Lahn-Dill-Kreis						
532 001	Aßlar, Stadt	Freie Wählergemeinschaft (FWG)	40 682	1 185	31,2	11
532 002	Bischoffen	Freie Wähler Bischoffen e. V. (FWG)	8 902	425	37,0	9
		Kommunal Direkt (KD)	2 559	122	10,6	2
532 003	Braunfels, Stadt	Freie Wählergemeinschaft Braunfels (FWG)	14 078	408	11,0	4
532 004	Breitscheid	Freie Wählergemeinschaft (FWG)	11 473	543	34,0	8
532 005	Dietzhölztal	Freie Wählergemeinschaft (FWG)	6 798	313	17,0	4
532 007	Driedorf	Freie Wähler (FWG)	7 229	255	13,5	4
		Freie Bürgerliste Driedorf (FBL)	3 166	112	5,9	2
532 008	Ehringshausen	Freie Wählergemeinschaft e.V. Ehringshausen (FWG)	18 782	677	22,8	7
532 009	Eschenburg	Freie Wählergemeinschaft (FWG)	12 110	430	15,0	5
532 010	Greifenstein	Freie Wählergemeinschaft (FWG)	8 320	294	11,3	3
532 011	Haiger, Stadt	Freie Wählergemeinschaft Haiger (FWG-Haiger)	27 200	811	16,1	6
532 012	Herborn, Stadt	Freie Wählergemeinschaft (FWG)	17 407	511	9,0	3
		Sozialgruppe Herborn VDK (SGH)	7 464	219	3,9	1
532 014	Hüttenberg	Freie Wählergemeinschaft (FWG)	33 016	1 127	27,4	9
		Freie Ökologische Bürgerliste Hüttenberg (FÖBH)	5 469	187	4,5	1
532 015	Lahnau	Freie Wähler (FW)	10 514	413	13,3	4
532 016	Leun, Stadt	Freie Wählergemeinschaft (FWG)	7 284	310	16,4	4
532 017	Mittenaar	Freie Wählergemeinschaft Mittenaar (FWG)	3 018	139	7,6	2
532 018	Schöffengrund	Freie Wählergemeinschaft Schöffengrund (FWG)	24 637	878	35,2	11
		Unabhängige Wählergemeinschaft Schöffengrund (UWG)	5 043	180	7,2	2
532 020	Sinn	Freie Wählergemeinschaft Sinn (FWG)	4 552	212	11,5	3
532 021	Solms, Stadt	Freie Wählergemeinschaft Solms (FWG)	36 094	1 040	23,4	9
532 022	Waldsolms	Freie Wählergemeinschaft Waldsolms (FWG)	10 953	429	21,2	6
		DIE BLAUEN (Blaue)	4 409	173	8,5	2
532 023	Wetzlar, Stadt	Freie Wählergemeinschaft (FW)	73 476	1 351	9,2	5
533 000 Landkreis Limburg-Weilburg						
533 001	Beselich	Bürgerliste Beselich (BLB)	8 963	381	18,4	5
		Neue Mitte Beselich (Die Mitte)	10 180	433	20,9	5
533 002	Brechen	Freie Wählergemeinschaft Brechen (FWG)	19 384	668	27,0	8
		Bürgerliche Wählergemeinschaft Brechen (BWG)	14 379	495	20,0	6
533 004	Dornburg	Freie Wählergemeinschaft Dornburg (FWG)	15 158	525	16,3	5
533 005	Elbtal	Freie Wählergemeinschaft Elbtal (FWG)	1 239	88	10,9	2
		BürgerListe Elbtal (BLE)	3 290	233	28,9	4
533 006	Elz	Freie Wählergemeinschaft Elz (FWG)	12 420	430	16,3	5
533 007	Hadamar, Stadt	Freie Wählergemeinschaft Hadamar (FWG)	24 884	768	20,1	7
		Wir für Hadamar (WiH)	15 504	479	12,5	5
533 008	Hünfelden	Freie Bürgerliste Hünfelden (fbh)	18 190	639	17,1	5
		Alternative Liste für Hünfelden (ALH)	5 730	201	5,4	2
533 009	Limburg a. d. Lahn, Kreisstadt	Freie Wähler Gemeinschaft Limburg (FWG)	22 998	554	5,2	2
		Bürgervereinigung Zukunft Limburg (BZL)	18 193	438	4,1	2
533 010	Löhnberg	Freie Wähler -Bürger für Bürger- (FW - BfB)	11 556	535	32,2	8
533 011	Mengerskirchen, Marktflecken	Freie Wähler- und Wählerinnengemeinschaft Mengerskirchen (FWG)	5 438	239	10,2	3
		Bunte Liste (BL)	1 093	48	2,1	1
533 012	Merenberg, Marktflecken	Bürgerliste/Freie Wählergemeinschaft Merenberg (BM/FWG)	2 375	113	9,0	2

14. Stimmen und Sitze der Wählergruppen bei den Gemeindewahlen 2011

Stat. Kennziffer	Kreisfreie Stadt (St.) Landkreis	Bezeichnung der Wählergruppen	Gültige Stimmen			Sitze
			Anzahl	gewichtet	%	
533 013	Runkel, Stadt	Bürgerliste Runkel (BL)	17 731	641	17,6	5
533 014	Selters (Tanusus)	Bürger Liste Niederselters (BLN)	7 374	262	11,9	4
		Freie Wähler Münster (FWM)	3 161	112	5,1	2
		Freie Wählergemeinschaft Haintchen (FWH)	4 377	155	7,1	2
533 015	Villmar, Marktflecken	Freie Wähler Villmar (FW)	6 335	223	7,7	2
		Aktive Alternative Villmar (AAV)	5 055	178	6,2	2
		Unabhängige Freie Bürger-Liste (UFBL)	6 794	239	8,3	3
533 016	Waldbrunn (Westerwald)	Bürgerliste Waldbrunn (BLW)	18 001	643	30,0	9
533 017	Weilburg, Stadt	Freie Wählergemeinschaft (FWG)	13 841	408	9,0	3
533 018	Weilmünster, Marktflecken	Bürgerliste FWG-F.D.P. (BL)	16 182	568	16,6	5
533 019	Weinbach	Freie Wählergemeinschaft Weinbach (FWG Weinbach)	4 831	346	18,4	3
534 000 Landkreis Marburg-Biedenkopf						
534 001	Amöneburg, Stadt	Freie Wählergemeinschaft Mardorf-Roßdorf (FWG)	12 276	589	22,6	5
		Amöneburger Wählergemeinschaft (AWG)	6 475	311	11,9	3
534 002	Angelburg	Bürgerliste/Freie Wählergemeinschaft Angelburg (BGL/FWG)	10 152	474	26,0	6
534 003	Bad Endbach	Freie Wählergemeinschaft (FWG)	10 092	447	18,3	5
		Unabhängige Bürgerliste Bad Endbach (UBL)	2 113	94	3,8	1
534 004	Biedenkopf, Stadt	Bürgerblock Biedenkopf (BB)	30 510	884	19,2	7
		Unabhängige Bürgerliche Liste (UBL)	19 232	557	12,1	5
534 005	Breidenbach	Bürgerliste (BL)	12 018	483	21,4	6
534 006	Cölbe	Bürgerliste der Gesamtgemeinde Cölbe (BL)	11 227	383	14,5	4
534 007	Dautphetal	Freie Wähler Dautphetal (FW)	22 645	814	18,6	6
534 008	Ebsdorfergrund	Überparteiliche Wählervereinigung Ebsdorfergrund/Freie Wähler Gemeinschaft (ÜBE/FWG)	14 130	494	12,6	4
534 009	Fronhausen	Bürger für Fronhausen (BfF)	13 853	646	31,3	7
534 010	Gladenbach, Stadt	Freie Wählergemeinschaft (FW)	9 582	279	6,3	2
		Junge Liste/Bündnis 90/DIE GRÜNEN (JL/GRÜNE)	15 435	449	10,2	4
534 012	Lahnatal	BÜRGERLISTE LAHNTAL (BLL)	12 630	432	16,4	5
534 013	Lohra	Bündnis für Bürgernähe (BfB)	15 463	540	22,3	7
		Freie Wählergemeinschaft (FWG)	3 002	105	4,3	1
534 014	Marburg, Universitätsstadt	Marburger Linke (LINKE)	113 288	2 028	7,4	4
		Marburger Bürgerliste (MBL)	38 641	692	2,5	2
		Bürger für Marburg (BfM)	33 300	596	2,2	1
534 015	Münchhausen	Unabhängige Grüne Liste (UGL)	3 377	158	10,0	2
534 016	Neustadt (Hessen), Stadt	Freie Wähler Gemeinschaft (FWG)	5 336	234	8,1	2
534 017	Rauschenberg, Stadt	Freie Bürgerliste (FBL)	7 739	362	20,2	5
534 019	Steffenberg	Bürgerliste Steffenberg (BLS)	14 631	678	44,6	10
534 020	Weimar (Lahn)	Freie Bürgerliste Weimar (FBW)	10 661	489	15,9	4
534 022	Wohratal	Bürger für Wohratal (BfW)	744	53	4,8	1
		Offene Liste Wohratal (OLW)	3 997	283	25,6	4
535 000 Vogelsbergkreis						
535 001	Alsfeld, Stadt	Unabhängige Wählergemeinschaft Alsfeld (UWA)	21 089	613	10,0	4
		Alternative Liste Alsfeld (ALA)	20 042	582	9,5	4
535 002	Antrifttal	Freie Wähler Ruhlkirchen (FWR)	5 322	418	37,2	5
		Bürgerliste Ohmes (BLO)	3 752	294	26,3	4
		Wählergemeinschaft Vockenrod (WGV)	1 611	126	11,3	2
		Wählergemeinschaft Bernsburg (WGB)	1 989	156	13,9	2
		Freie Wähler Seibelsdorf (FWS)	1 615	127	11,3	2
535 003	Feldatal	Freie Wählergemeinschaft Feldatal (FWG)	7 484	529	39,5	6
		Alternative Unabhängige Feldataler (AUF)	3 583	253	18,9	3
535 004	Freiensteinau	Freie Wähler (FW)	11 392	638	37,5	7
		Bündnis für Freiensteinau (Bündnis)	3 973	223	13,1	3
		Unabhängige Bürgerliste (UBL)	5 357	300	17,6	3
535 005	Gemünden (Felda)	Unabhängige Bürgerliste (UBL)	6 319	462	37,9	6
		Bürgergemeinschaft Gemünden (BGG)	5 161	377	30,9	4
535 006	Grebenau, Stadt	Freie Wähler Gründchen (Freie Wähler)	3 619	254	17,5	2
		Gründchen-Liste (GL)	5 212	365	25,3	4
535 007	Grebenhain	Unabhängige Bürger Grebenhain (UBG)	6 253	246	12,0	4

14. Stimmen und Sitze der Wählergruppen bei den Gemeindewahlen 2011

Stat. Kennziffer	Kreisfreie Stadt (St.) Landkreis	Bezeichnung der Wählergruppen	Gültige Stimmen			Sitze
			Anzahl	gewichtet	%	
535 008	Herbstein, Stadt	Freie Wähler (FW)	12 781	630	30,6	7
535 009	Homburg (Ohm), Stadt	Freie Wähler (FW)	12 688	521	16,2	4
535 010	Kirtorf, Stadt	Freie Wählergemeinschaft/Christlich Demokratische Union Kirtorf (FWG/CDU)	26 860	1 260	71,5	16
		Sozialdemokratische Partei Deutschlands/Unabhängige Wählerliste Kirtorf (SPD/UWL)	10 731	504	28,5	7
535 011	Lauterbach (Hessen), Kreisstadt	Freie Wähler (FW)	7 922	231	4,5	2
		Unabhängige Bürgerliste (UBL)	7 055	206	4,0	1
535 012	Lautertal (Vogelsberg)	Unabhängige Bürgerliste + Grüne (UBG)	1 855	134	10,9	2
535 013	Mücke	Freie Wähler (FW)	23 646	832	22,0	7
535 014	Romrod, Stadt	Christlich Demokratische Union / Freie Wählergemeinschaft (CDU/FWG)	9 062	642	49,0	7
535 015	Schlitz, Stadt	Bunte Liste Schlitzerland (BLS)	11 999	424	10,7	3
535 016	Schotten, Stadt	Freie Wähler (FW)	10 436	311	7,9	3
535 017	Schwalmtal	Freie Wählergemeinschaft Schwalmtal (FWG)	3 673	259	18,9	3
535 018	Ulrichstein, Stadt	Freie Demokratische Partei / Freie Wählergemeinschaft (F.D.P./FWG)	2 900	147	10,3	2
		Alternative Kraft (AK)	881	45	3,1	1
535 019	Wartenberg	Freie Wählergemeinschaft Wartenberg (FWGW)	12 225	679	43,1	8
631 000 Landkreis Fulda						
631 001	Bad Salzschlirf	Freie Wählerliste (FWL)	6 910	486	43,3	7
631 003	Dipperz	Bürgerliste Gemeinde Dipperz (BLGD)	9 797	708	47,4	7
631 004	Ebersburg	Freie Wählergemeinschaft Ebersburg (FWG)	6 352	305	15,7	4
631 005	Ehrenberg (Rhön)	Bürgerliste Ehrenberg (BLE)	8 569	621	47,2	7
631 006	Eichenzell	Christliche Wähler Einheit e.V. (CWE)	12 580	365	8,0	3
631 007	Eiterfeld	Freie Wählergemeinschaft (FWG)	35 473	1 218	34,2	11
631 009	Fulda, Stadt	Christliche Wähler-Einheit e.V. (CWE)	49 355	889	4,6	3
		Die Linke.Offene Liste (Die Linke.Offene Liste)	31 383	565	3,0	2
631 010	Gersfeld (Rhön), Stadt	Bürger-Wähler-Gemeinschaft Gersfeld (BWG)	14 822	522	21,9	7
631 011	Großenlüder	Unabhängige-Bürger-Liste (U-B-L)	23 161	841	25,1	8
631 012	Hilders	Christliche Wählereinheit e.V. (CWE)	12 626	624	28,5	7
		Offene Bürgerliste Hilders (OBH)	7 633	377	17,2	4
631 013	Hofbieber	Christliche Wählereinheit e.V. (CWE)	23 750	866	28,2	9
631 014	Hosenfeld	Freie Wählergemeinschaft Hosenfeld (FWG)	16 919	833	38,6	9
631 015	Hünfeld, Konrad-Zuse-Stadt	Christliche Wähler-Einheit e.V. (CWE)	27 639	916	14,4	5
631 016	Kalbach	Bürgerliste (BL)	5 296	188	6,4	2
631 017	Künzell	Christliche Wähler-Einheit e.V. (CWE)	34 307	1 003	16,8	6
631 019	Nüsttal	Christliche Wähler Einheit (CWE)	3 652	275	19,8	3
631 020	Petersberg	Christliche Wähler-Einheit e.V. (CWE)	26 583	785	13,0	5
		Die Linke.offene Liste (Die Linke.offene Liste)	6 925	205	3,4	1
631 021	Poppenhausen (Wasserkuppe)	Christliche Wähler-Einheit (CWE)	5 979	427	34,1	5
631 023	Tann (Rhön), Stadt	Unabhängige Wählergemeinschaft Tann (Rhön) (UWG)	8 696	413	18,9	4
632 000 Landkreis Hersfeld-Rotenburg						
632 002	Bad Hersfeld, Kreisstadt	Freie Wählergemeinschaft Bad Hersfeld (FWG)	14 374	341	3,7	2
		Fraktionsgemeinschaft für Bad Hersfeld (Fraktionsgemeinschaft)	17 363	412	4,5	2
		Neue Bürgerliste (NBL)	43 226	1 025	11,1	5
632 003	Bebra, Stadt	Gemeinsam für Bebra (Gemeinsam)	27 273	801	14,8	6
		Freie Wählergemeinschaft Bebra (FWG)	7 447	219	4,0	2
632 004	Breitenbach a. Herzberg	Bürgerforum Herzberg (BFH)	4 502	373	49,2	6
632 005	Cornberg	Cornberger Bürger Liste (CBL)	1 779	125	20,5	3
632 006	Friedewald	Offene Liste (OL)	5 980	434	39,9	6
632 007	Haunack	Freie Wählergemeinschaft (FWG)	6 857	405	28,0	5
632 008	Haunetal	Freie Wählergemeinschaft Haunetal (FWG)	4 907	232	15,0	3
632 009	Heringen (Werra), Stadt	Wählergruppe Gemeinschaftsliste Heringen (WGH)	41 268	1 474	46,1	14
632 010	Hohenroda	Freie Wähler Hohenroda (FWH)	6 817	325	21,5	5
632 016	Philippsthal (Werra)	Freie Wählergemeinschaft Philippsthal (FWG)	11 082	517	28,4	6
632 017	Ronshausen	Wählergemeinschaft Ronshausen (WGR)	4 054	283	22,6	3

14. Stimmen und Sitze der Wählergruppen bei den Gemeindewahlen 2011

Stat. Kennziffer	Kreisfreie Stadt (St.) Landkreis	Bezeichnung der Wählergruppen	Gültige Stimmen			Sitze
			Anzahl	gewichtet	%	
632 018	Rotenburg a. d. Fulda, Stadt	Unabhängige Bürger Rotenburgs (UBR)	28 344	820	15,6	6
632 019	Schenklengsfeld	Bürgerliste Schenklengsfeld (Die Bürgerliste)	20 193	994	42,4	10
632 020	Wildeck	Freie Wählergemeinschaft (FWG)	12 904	439	17,6	5
633 000 Landkreis Kassel						
633 001	Ahnatal	Liberale Wählergemeinschaft Ahnatal (LWG)	4 586	153	4,0	1
633 002	Bad Karlshafen, Stadt	Freie Wählergemeinschaft Bad Karlshafen-Helmarshausen (FWG)	12 503	689	39,2	8
633 005	Calden	Freie Wählergemeinschaft (FWG)	19 408	671	21,8	7
633 006	Bad Emstal	Bürgerliste Bad Emstal (BBE)	24 756	845	36,4	11
633 007	Espenau	Freie Wählergemeinschaft Espenau (FWG)	9 429	428	20,5	5
		Grüne Liste Espenau (GLE)	6 677	303	14,5	3
633 009	Fuldata	Freie Wählergemeinschaft Fuldata (FWG)	10 404	297	6,2	2
633 010	Grebenstein, Stadt	Bürger Wahl Alternative (BWA)	4 867	170	7,1	2
633 012	Helsa	Grüne Liste Helsa (GLH)	7 607	322	15,7	4
633 013	Hofgeismar, Stadt	Wählergemeinschaft Soziale Demokraten (WSD)	18 065	524	8,9	3
633 014	Immenhausen, Stadt	Freie Liste Immenhausen (FL)	17 572	801	26,0	6
633 015	Kaufungen	Grüne Linke Liste Kaufungen (GLLK)	14 862	418	8,4	3
		Kaufunger Wählergemeinschaft (KWG)	9 861	277	5,6	2
633 016	Liebenau, Stadt	Freie Wahlgemeinschaft Liebenau (FWG)	21 177	988	58,1	13
633 017	Lohfelden	Unabhängige Liste Lohfelden (U2L)	12 818	373	8,1	3
633 018	Naumburg, Stadt	Freie Wählergemeinschaft (FWG)	8 697	297	12,7	4
633 021	Oberweser	Unabhängige Wähler-Gemeinschaft (UWG)	6 649	321	22,1	5
633 022	Reinhardshagen	Unabhängige Wählergemeinschaft Reinhardshagen (UWG)	25 218	1 133	56,1	13
633 023	Schauenburg	Offensive e.V. (Offensive)	26 715	758	14,2	5
		Freie Wähler Schauenburg (FW)	8 576	243	4,6	2
633 025	Trendelburg, Stadt	Freie Wahlgemeinschaft Trendelburg (FWG Trendelburg)	19 719	697	29,6	9
633 027	Wahlsburg	Freie Wahlgemeinschaft Wahlsburg (FWG)	5 203	373	43,5	7
		Grüne Liste Wahlsburg (GLW)	1 018	73	8,5	1
633 028	Wolfhagen, Stadt	Bündnis Wolfhager Bürger (BWB)	21 115	715	12,2	4
		Wolfhager Liste (WOH-Liste)	4 105	139	2,4	1
633 029	Zierenberg, Stadt	Unabhängige Freie Wählergemeinschaft (UFW)	16 961	586	21,3	7
634 000 Schwalm-Eder-Kreis						
634 001	Borken (Hessen), Stadt	Freie Wählergemeinschaft (FWG)	52 879	1 589	27,2	10
634 002	Edermünde	Freie Wählergemeinschaft Edermünde (FWG)	14 731	494	14,8	5
634 003	Felsberg, Stadt	Die Freien Bürger (DFB)	7 134	209	4,4	1
		Freie Wählergemeinschaft (FWG)	7 170	210	4,4	2
634 004	Frielendorf	Freie Wählergemeinschaft Frielendorf (FWGF)	20 898	735	22,1	7
634 008	Guxhagen	Gemeinschaftsliste Guxhagen (GL)	16 710	569	22,1	7
634 009	Homburg (Efze), Kreisstadt	Freie Wählergemeinschaft Homburg/Efze (FWG)	29 904	871	15,0	6
634 010	Jesberg	Unabhängige Wählergemeinschaft Jesberg (UWG-Jesberg)	1 287	91	6,9	1
634 013	Malsfeld	Gemeinschaftsliste Hochland-Fuldata (GL)	10 316	486	25,8	6
634 014	Melsungen, Stadt	Freie Wählergemeinschaft Melsungen (FWG)	12 581	365	6,7	3
634 016	Neuental	Bürgerliste Neuental (BL)	5 250	245	15,6	4
634 017	Neukirchen, Stadt	Unabhängige Bürgerliste (UBL)	7 994	276	9,2	3
		Freie Wählergemeinschaft (FWG)	5 690	196	6,5	2
634 018	Niederstein, Stadt	Freie Wählergemeinschaft Niederstein (FWG)	10 228	471	19,6	4
634 020	Ottrau	Freie Wählergemeinschaft (FWG)	4 678	324	20,3	3
		Unabhängige Wählergemeinschaft (UWG)	3 552	246	15,4	2
634 021	Schrecksbach	Unabhängige Wählergemeinschaft (UWG)	6 234	382	25,8	4
634 022	Schwalmstadt, Stadt	Freie Wählergemeinschaft Schwalmstadt (FWG)	15 622	455	7,1	3
634 023	Schwarzenborn, Stadt	Unabhängige Bürgerliste (UBL)	2 015	139	24,0	4
634 025	Wabern	Freie Wählergemeinschaft Wabern (FWG Wabern)	19 934	702	22,9	7
634 026	Willingshausen	Bürgerliste / Freie Wählergemeinschaft Willingshausen (BGL / FWG)	11 848	418	19,2	6
634 027	Bad Zwesten	Freie Wählergemeinschaft (FWG)	5 236	241	11,4	3
		Bürgerliste für Bad Zwesten (Bürgerliste)	2 656	122	5,8	1
635 000 Landkreis Waldeck-Frankenberg						
635 001	Allendorf (Eder)	Bürgerliste Ortsteile (BLO)	17 691	620	33,4	10

14. Stimmen und Sitze der Wählergruppen bei den Gemeindewahlen 2011

Stat. Kennziffer	Kreisfreie Stadt (St.) Landkreis	Bezeichnung der Wählergruppen	Gültige Stimmen			Sitze
			Anzahl	gewichtet	%	
635 002	Bad Arolsen, Stadt	Offene Liste (OL)	15 944	457	7,5	3
		Freie Wählergemeinschaft (FWG)	9 720	278	4,6	2
		Soziale Alternative für Gerechtigkeit (SAG)	2 513	72	1,2	0
		DIE BÜRGERLISTE (DIE BÜRGERLISTE)	37 619	1 078	17,7	6
635 003	Bad Wildungen, Stadt	Freie Wählergemeinschaft (FWG)	12 858	377	6,7	3
635 004	Battenberg (Eder), Stadt	Bürgerliste Battenberg (BLB)	9 486	334	15,0	5
		Bürgerliste der Stadtteile Laisa, Frohnhausen und Berghofen (BLLFB)	11 458	403	18,1	6
		Bürgerliste Dodenau (BLD)	9 262	326	14,6	4
635 005	Bromskirchen	Bürgerliste Bromskirchen (BLB)	5 173	379	53,1	8
		Bürgerliste Somplar (BLS)	2 337	171	24,0	4
		Unabhängige Bürgerliste (UBL)	2 224	163	22,8	3
635 006	Burgwald	Bürgerliste Ernsthausen (BLE)	8 086	374	17,2	4
		Freie Wählergemeinschaft Birkenbringhausen (FWG)	8 101	375	17,2	4
		Wählergemeinschaft Bottendorf (WGBö)	8 972	415	19,0	4
		Bürgerliste Burgwald (BLB)	4 984	231	10,6	2
635 007	Diemelsee	Freie Wähler Gemeinschaft Diemelsee (FWG)	16 998	598	22,8	7
635 008	Diemelstadt, Stadt	Freie Wählergemeinschaft Diemelstadt (FWG)	14 006	606	27,5	7
635 009	Edertal	Freie Wählergemeinschaft (FWG)	13 072	455	13,7	4
		Wir Edertaler (WIR)	14 839	517	15,5	5
635 010	Frankenau, Stadt	Freie Bürger (FB)	8 276	392	27,7	6
635 011	Frankenberg (Eder), Stadt	Bürgerliste Frankenberg (BLF)	13 103	460	7,3	2
635 012	Gemünden (Wohra), Stadt	Bürgerliste Gemünden (BL)	13 875	629	36,3	8
635 013	Haina (Kloster)	Freie Bürgerschaft Löhlbach (FBL)	8 906	419	26,2	6
		Bürgergemeinschaft Großgemeinde Haina (Kloster) (BGH)	8 236	388	24,2	6
		Unabhängige Bürger Dodenhausen im Kellerwald (UBD)	4 469	210	13,1	3
635 014	Hatzfeld (Eder), Stadt	Bürgerliste Reddighausen (BLR)	7 875	369	24,3	6
		Bürgerliste Holzhausen (BLH)	4 625	217	14,3	3
		Bürgerliste Hatzfeld (Bürgerliste Hatzfeld)	5 145	241	15,9	4
		Bürgerliste Eifa (BLE)	2 581	121	8,0	2
635 015	Korbach, Kreisstadt	Freie Wähler Korbach (FW)	35 044	1 016	12,4	5
635 016	Lichtenfels, Stadt	Wählergemeinschaft Lichtenfels (WGL)	7 883	384	19,4	5
635 017	Rosenthal, Stadt	Bürgerliste Roda (BLR)	4 080	295	34,9	5
635 019	Vöhl	Freie Wählergemeinschaft (FWG)	16 320	586	20,7	6
		BI-Grüne Liste Vöhl (BI-Grüne Liste Vöhl)	9 595	345	12,1	4
635 020	Volkmarsen, Stadt	Freie Wählergemeinschaft Volkmarsen (FWG)	11 900	403	14,2	4
		Unabhängige Liste Volkmarsen (Unabhängige)	6 127	208	7,3	2
635 021	Waldeck, Stadt	Freie Wählergemeinschaft (FWG)	15 664	544	17,5	5
635 022	Willingen (Upland)	Freie Wählergemeinschaft Willingen (Upland) (FWG)	11 414	405	16,0	5
636 000 Werra-Meißner-Kreis						
636 001	Bad Sooden-Allendorf, Stadt	Freie Wählergemeinschaft (FWG)	5 976	204	6,1	2
636 002	Berkatal	Überparteiliche Wählergemeinschaft (ÜWG)	3 567	246	28,6	4
636 003	Eschwege, Kreisstadt	Freie Wählergemeinschaft Eschwege (FWG)	12 635	366	5,1	2
636 004	Großalmerode, Stadt	Wählergemeinschaft Großalmerode (WG)	15 924	552	20,5	6
636 005	Herleshausen	Wählergemeinschaft Südringgau (WSRG)	4 866	343	24,6	4
636 006	Hessisch Lichtenau, Stadt	Freie Wählergemeinschaft Hessisch Lichtenau (FWG)	15 993	470	10,0	4
636 007	Meinhard	Freie Demokratische Partei / Überparteiliche Wählergemeinschaft (FDP/ÜWG)	10 273	475	19,4	5
		Überparteiliche Wählergemeinschaft Meißner (ÜWG)	7 955	367	20,5	5
636 010	Ringgau	Überparteiliche Wählergemeinschaft (ÜWG)	10 106	492	29,1	7
636 011	Sontra, Stadt	Freie Wählergemeinschaft Sontra (FWG)	7 724	272	7,8	2
636 012	Waldkappel, Stadt	Überparteiliche Wählergemeinschaft (ÜWG)	6 320	297	13,0	3
		Grün-Alternative-Liste Waldkappel (GAL)	4 207	198	8,7	2
636 014	Wehretal	Freie Wählergemeinschaft Wehretal (FWG)	12 412	494	22,3	6
636 015	Weißenborn	Freie Wählergemeinschaft Weißenborn und Rambach (FWG)	2 442	169	28,2	4
636 016	Witzenhausen, Stadt	Freie Wählergemeinschaft (FWG)	11 504	328	5,2	2

15. Ergebnisse der Kreiswahlen

Merkmal	Wahlberechtigte	Wählerinnen und Wähler ---- Wahlbeteiligung	Abgegebene Stimmzettel		Gültige Stimmen	CDU	SPD	GRÜNE	FDP
			ungültig	gültig					
Land Hessen									
2011 Anzahl	3 608 219	1 773 795	99 684	1 674 111	120 279 246	41 906 151	39 429 870	20 259 967	4 638 595
2011 gewichtet	—	—	—	—	—	580 975	552 149	280 354	65 046
2006 Anzahl	3 583 855	1 704 552	90 604	1 613 948	115 050 397	45 696 387	40 997 776	9 367 489	6 363 877
2006 gewichtet	—	—	—	—	—	637 088	580 966	129 857	88 779
2011 %	—	49,2	5,6	94,4	—	34,7	33,0	16,7	3,9
2006 %	—	47,6	5,3	94,7	—	39,5	36,0	8,0	5,5
Regierungsbezirk Darmstadt									
2011 Anzahl	1 974 610	956 383	53 435	902 948	66 037 016	23 318 724	19 945 241	12 555 011	2 709 728
2011 gewichtet	—	—	—	—	—	316 802	273 708	172 019	37 161
2006 Anzahl	1 945 074	907 847	46 836	861 011	62 694 681	25 507 370	20 845 212	5 944 430	3 881 445
2006 gewichtet	—	—	—	—	—	347 319	289 051	81 798	52 968
2011 %	—	48,4	5,6	94,4	—	35,1	30,3	19,1	4,1
2006 %	—	46,7	5,2	94,8	—	40,3	33,6	9,5	6,2
431 Lkr. Bergstraße									
2011 Anzahl	206 614	101 821	5 816	96 005	7 296 004	2 688 437	2 127 690	1 413 816	275 512
2011 gewichtet	—	—	—	—	—	35 376	27 997	18 604	3 625
2006 Anzahl	205 154	94 369	4 312	90 057	6 829 074	2 888 893	2 321 940	543 348	381 604
2006 gewichtet	—	—	—	—	—	38 097	30 620	7 165	5 032
2011 %	—	49,3	5,7	94,3	—	36,8	29,2	19,4	3,8
2006 %	—	46,0	4,6	95,4	—	42,3	34,0	8,0	5,6
431001 Abtsteinach									
2011 Anzahl	2 044	1 412	84	1 328	100 106	36 555	18 686	12 869	2 916
2011 gewichtet	—	—	—	—	—	485	248	171	39
2006 Anzahl	2 014	1 187	76	1 111	79 561	40 908	15 274	3 781	2 819
2006 gewichtet	—	—	—	—	—	571	213	53	39
2011 %	—	69,1	5,9	94,1	—	36,5	18,7	12,9	2,9
2006 %	—	58,9	6,4	93,6	—	51,4	19,2	4,8	3,5
431002 Bensheim, Stadt									
2011 Anzahl	30 912	14 508	787	13 721	1 064 279	384 645	258 008	272 575	38 576
2011 gewichtet	—	—	—	—	—	4 959	3 326	3 514	497
2006 Anzahl	30 416	13 025	656	12 369	953 722	408 716	279 147	118 321	59 133
2006 gewichtet	—	—	—	—	—	5 301	3 620	1 535	767
2011 %	—	46,9	5,4	94,6	—	36,1	24,2	25,6	3,6
2006 %	—	42,8	5,0	95,0	—	42,9	29,3	12,4	6,2
431003 Biblis									
2011 Anzahl	7 124	3 418	233	3 185	242 818	101 681	55 525	43 792	7 518
2011 gewichtet	—	—	—	—	—	1 334	728	574	99
2006 Anzahl	7 109	3 102	165	2 937	224 489	110 408	66 648	14 609	11 243
2006 gewichtet	—	—	—	—	—	1 444	872	191	147
2011 %	—	48,0	6,8	93,2	—	41,9	22,9	18,0	3,1
2006 %	—	43,6	5,3	94,7	—	49,2	29,7	6,5	5,0
431004 Birkenau									
2011 Anzahl	8 029	4 223	280	3 943	300 857	95 434	84 709	65 351	14 069
2011 gewichtet	—	—	—	—	—	1 251	1 110	856	184
2006 Anzahl	8 120	4 247	284	3 963	304 285	116 066	100 637	21 618	16 374
2006 gewichtet	—	—	—	—	—	1 512	1 311	282	213
2011 %	—	52,6	6,6	93,4	—	31,7	28,2	21,7	4,7
2006 %	—	52,3	6,7	93,3	—	38,2	33,1	7,1	5,4
431005 Bürstadt, Stadt									
2011 Anzahl	12 413	5 918	326	5 592	423 461	182 293	109 419	76 304	22 892
2011 gewichtet	—	—	—	—	—	2 407	1 445	1 008	302
2006 Anzahl	12 097	5 322	255	5 067	381 971	205 910	103 885	18 160	28 443
2006 gewichtet	—	—	—	—	—	2 731	1 378	241	377
2011 %	—	47,7	5,5	94,5	—	43,0	25,8	18,0	5,4
2006 %	—	44,0	4,8	95,2	—	53,9	27,2	4,8	7,4
431006 Einhausen									
2011 Anzahl	4 999	2 696	156	2 540	194 049	75 040	44 936	48 234	6 037
2011 gewichtet	—	—	—	—	—	982	588	631	79
2006 Anzahl	4 801	2 474	176	2 298	174 332	81 824	46 288	16 810	7 386
2006 gewichtet	—	—	—	—	—	1 079	610	222	97
2011 %	—	53,9	5,8	94,2	—	38,7	23,2	24,9	3,1
2006 %	—	51,5	7,1	92,9	—	47,0	26,5	9,7	4,2

2011 und 2006 nach Gemeinden

Von den gültigen Stimmen entfielen auf											Merkmal
DIE LINKE	PIRA-TEN	REP	NPD	Tier-schutz-partei	APPD	Wähler-gruppen (Seite 45)	darunter		WASG	DKP	
							Freie Wähler	ZL			
											Land Hessen
2 897 358	1 300 462	742 308	504 100	175 846	21 013	8 403 576	7 599 576	562 187	x	x	2011 Anzahl
40 460	17 071	10 195	6 420	2 386	274	118 781	107 701	7 693	x	x	2011 gewichtet
1 307 202	x	1 609 582	402 042	x	x	8 925 711	6 738 344	1 655 226	295 689	84 642	2006 Anzahl
16 940	x	22 518	5 229	x	x	127 365	95 424	23 892	3 946	1 260	2006 gewichtet
2,4	1,0	0,6	0,4	0,1	0,0	7,1	6,4	0,5	x	x	2011 %
1,0	x	1,4	0,3	x	x	7,9	5,9	1,5	0,2	0,1	2006 %
											Regierungsbezirk Darmstadt
1 453 772	933 792	473 835	361 363	61 938	x	4 223 612	3 678 567	379 847	x	x	2011 Anzahl
19 808	12 216	6 548	4 553	915	x	59 219	51 676	5 291	x	x	2011 gewichtet
622 725	x	1 022 114	288 366	x	x	4 342 393	3 194 933	925 116	155 984	84 642	2006 Anzahl
7 594	x	14 109	3 730	x	x	61 125	44 995	13 368	2 057	1 260	2006 gewichtet
2,2	1,4	0,7	0,5	0,1	x	6,6	5,7	0,6	x	x	2011 %
0,9	x	1,6	0,4	x	x	7,1	5,2	1,6	0,2	0,1	2006 %
											431 Lkr. Bergstraße
160 832	95 691	164 937	x	x	x	369 089	369 089	x	x	x	2011 Anzahl
2 116	1 259	2 170	x	x	x	4 857	4 857	x	x	x	2011 gewichtet
x	x	221 340	x	x	x	315 965	315 965	x	155 984	x	2006 Anzahl
x	x	2 919	x	x	x	4 167	4 167	x	2 057	x	2006 gewichtet
2,2	1,3	2,3	x	x	x	5,1	5,1	x	x	x	2011 %
x	x	3,2	x	x	x	4,6	4,6	x	2,3	x	2006 %
											431001 Abtsteinach
915	490	1 711	x	x	x	25 964	25 964	x	x	x	2011 Anzahl
12	7	23	x	x	x	344	344	x	x	x	2011 gewichtet
x	x	2 275	x	x	x	12 971	12 971	x	1 533	x	2006 Anzahl
x	x	32	x	x	x	181	181	x	21	x	2006 gewichtet
0,9	0,5	1,7	x	x	x	25,9	25,9	x	x	x	2011 %
x	x	2,9	x	x	x	16,3	16,3	x	1,9	x	2006 %
											431002 Bensheim, Stadt
24 028	16 133	19 753	x	x	x	50 561	50 561	x	x	x	2011 Anzahl
310	208	255	x	x	x	652	652	x	x	x	2011 gewichtet
x	x	30 579	x	x	x	34 462	34 462	x	23 364	x	2006 Anzahl
x	x	397	x	x	x	447	447	x	303	x	2006 gewichtet
2,3	1,5	1,9	x	x	x	4,8	4,8	x	x	x	2011 %
x	x	3,2	x	x	x	3,6	3,6	x	2,4	x	2006 %
											431003 Biblis
5 254	3 134	8 881	x	x	x	17 033	17 033	x	x	x	2011 Anzahl
69	41	116	x	x	x	223	223	x	x	x	2011 gewichtet
x	x	10 568	x	x	x	5 957	5 957	x	5 056	x	2006 Anzahl
x	x	138	x	x	x	78	78	x	66	x	2006 gewichtet
2,2	1,3	3,7	x	x	x	7,0	7,0	x	x	x	2011 %
x	x	4,7	x	x	x	2,7	2,7	x	2,2	x	2006 %
											431004 Birkenau
5 440	5 164	9 575	x	x	x	21 115	21 115	x	x	x	2011 Anzahl
71	68	125	x	x	x	277	277	x	x	x	2011 gewichtet
x	x	10 507	x	x	x	32 470	32 470	x	6 613	x	2006 Anzahl
x	x	137	x	x	x	423	423	x	86	x	2006 gewichtet
1,8	1,7	3,2	x	x	x	7,0	7,0	x	x	x	2011 %
x	x	3,5	x	x	x	10,7	10,7	x	2,2	x	2006 %
											431005 Bürstadt, Stadt
8 685	5 154	10 717	x	x	x	7 997	7 997	x	x	x	2011 Anzahl
115	68	142	x	x	x	106	106	x	x	x	2011 gewichtet
x	x	11 842	x	x	x	3 538	3 538	x	10 193	x	2006 Anzahl
x	x	157	x	x	x	47	47	x	135	x	2006 gewichtet
2,1	1,2	2,5	x	x	x	1,9	1,9	x	x	x	2011 %
x	x	3,1	x	x	x	0,9	0,9	x	2,7	x	2006 %
											431006 Einhausen
2 729	2 798	2 894	x	x	x	11 381	11 381	x	x	x	2011 Anzahl
36	37	38	x	x	x	149	149	x	x	x	2011 gewichtet
x	x	4 884	x	x	x	14 335	14 335	x	2 805	x	2006 Anzahl
x	x	64	x	x	x	189	189	x	37	x	2006 gewichtet
1,4	1,4	1,5	x	x	x	5,9	5,9	x	x	x	2011 %
x	x	2,8	x	x	x	8,2	8,2	x	1,6	x	2006 %

15. Ergebnisse der Kreiswahlen

Merkmal	Wahlberechtigte	Wählerinnen und Wähler ---- Wahlbeteiligung	Abgegebene Stimmzettel		Gültige Stimmen	CDU	SPD	GRÜNE	FDP
			ungültig	gültig					
431007 Fürth									
2011 Anzahl	8 217	4 253	253	4 000	301 786	134 422	62 655	44 424	5 840
2011 gewichtet	—	—	—	—	—	1 782	830	589	77
2006 Anzahl	8 263	4 053	181	3 872	290 968	140 530	66 108	15 450	9 200
2006 gewichtet	—	—	—	—	—	1 870	880	206	122
2011 %	—	51,8	5,9	94,1	—	44,5	20,8	14,7	1,9
2006 %	—	49,0	4,5	95,5	—	48,3	22,7	5,3	3,2
431008 Gornheimertal									
2011 Anzahl	3 313	1 441	117	1 324	96 974	36 254	22 775	16 843	2 613
2011 gewichtet	—	—	—	—	—	495	311	230	36
2006 Anzahl	3 368	1 394	76	1 318	99 191	43 950	32 641	5 253	4 428
2006 gewichtet	—	—	—	—	—	584	434	70	59
2011 %	—	43,5	8,1	91,9	—	37,4	23,5	17,4	2,7
2006 %	—	41,4	5,5	94,5	—	44,3	32,9	5,3	4,5
431009 Grasellenbach									
2011 Anzahl	2 992	1 548	73	1 475	111 826	40 735	35 520	15 593	2 218
2011 gewichtet	—	—	—	—	—	537	469	206	29
2006 Anzahl	3 026	1 625	96	1 529	116 223	44 498	40 155	7 839	4 072
2006 gewichtet	—	—	—	—	—	585	528	103	54
2011 %	—	51,7	4,7	95,3	—	36,4	31,8	13,9	2,0
2006 %	—	53,7	5,9	94,1	—	38,3	34,5	6,7	3,5
431010 Groß-Rohrheim									
2011 Anzahl	3 021	1 637	76	1 561	116 569	25 082	41 793	19 799	2 469
2011 gewichtet	—	—	—	—	—	336	560	265	33
2006 Anzahl	3 013	1 587	105	1 482	112 267	30 529	54 256	5 932	3 757
2006 gewichtet	—	—	—	—	—	403	716	78	50
2011 %	—	54,2	4,6	95,4	—	21,5	35,9	17,0	2,1
2006 %	—	52,7	6,6	93,4	—	27,2	48,3	5,3	3,4
431011 Heppenheim (Bergstraße), Kreisstadt									
2011 Anzahl	19 506	10 902	586	10 316	783 348	308 613	216 708	147 235	38 451
2011 gewichtet	—	—	—	—	—	4 064	2 854	1 939	506
2006 Anzahl	19 283	9 364	445	8 919	680 956	272 117	235 465	54 993	43 192
2006 gewichtet	—	—	—	—	—	3 564	3 084	720	566
2011 %	—	55,9	5,4	94,6	—	39,4	27,7	18,8	4,9
2006 %	—	48,6	4,8	95,2	—	40,0	34,6	8,1	6,3
431012 Hirschhorn (Neckar), Stadt									
2011 Anzahl	2 824	1 652	129	1 523	111 511	43 083	38 493	16 084	2 676
2011 gewichtet	—	—	—	—	—	588	526	220	37
2006 Anzahl	2 854	1 504	70	1 434	101 202	45 305	35 114	7 282	4 889
2006 gewichtet	—	—	—	—	—	642	498	103	69
2011 %	—	58,5	7,8	92,2	—	38,6	34,5	14,4	2,4
2006 %	—	52,7	4,7	95,3	—	44,8	34,7	7,2	4,8
431013 Lampertheim, Stadt									
2011 Anzahl	25 206	10 269	618	9 651	733 876	228 373	277 913	128 832	38 449
2011 gewichtet	—	—	—	—	—	3 003	3 655	1 694	506
2006 Anzahl	24 962	9 390	206	9 184	690 896	263 033	285 991	46 055	50 725
2006 gewichtet	—	—	—	—	—	3 496	3 802	612	674
2011 %	—	40,7	6,0	94,0	—	31,1	37,9	17,6	5,2
2006 %	—	37,6	2,2	97,8	—	38,1	41,4	6,7	7,3
431014 Lautertal (Odenwald)									
2011 Anzahl	5 826	3 126	164	2 962	227 311	72 360	89 875	43 596	5 477
2011 gewichtet	—	—	—	—	—	943	1 171	568	71
2006 Anzahl	5 909	3 207	188	3 019	232 172	81 786	108 940	16 482	9 329
2006 gewichtet	—	—	—	—	—	1 063	1 417	214	121
2011 %	—	53,7	5,2	94,8	—	31,8	39,5	19,2	2,4
2006 %	—	54,3	5,9	94,1	—	35,2	46,9	7,1	4,0
431015 Lindenfels, Stadt									
2011 Anzahl	4 135	2 171	123	2 048	158 413	64 348	48 340	30 751	4 555
2011 gewichtet	—	—	—	—	—	832	625	398	59
2006 Anzahl	4 216	2 199	111	2 088	161 395	70 785	58 518	13 089	9 024
2006 gewichtet	—	—	—	—	—	916	757	169	117
2011 %	—	52,5	5,7	94,3	—	40,6	30,5	19,4	2,9
2006 %	—	52,2	5,0	95,0	—	43,9	36,3	8,1	5,6

2011 und 2006 nach Gemeinden

Von den gültigen Stimmen entfielen auf											Merkmal
DIE LINKE	PIRA-TEN	REP	NPD	Tier-schutz-partei	APPD	Wähler-gruppen (Seite 45)	darunter		WASG	DKP	
							Freie Wähler	ZL			
											431007 Fürth
4 984	3 917	7 189	x	x	x	38 355	38 355	x	x	x	x 2011 Anzahl
66	52	95	x	x	x	508	508	x	x	x	x 2011 gewichtet
x	x	10 078	x	x	x	44 014	44 014	x	5 588	x	x 2006 Anzahl
x	x	134	x	x	x	586	586	x	74	x	x 2006 gewichtet
1,7	1,3	2,4	x	x	x	12,7	12,7	x	x	x	x 2011 %
x	x	3,5	x	x	x	15,1	15,1	x	1,9	x	x 2006 %
											431008 Gornheimertal
2 632	1 449	4 082	x	x	x	10 326	10 326	x	x	x	x 2011 Anzahl
36	20	56	x	x	x	141	141	x	x	x	x 2011 gewichtet
x	x	6 569	x	x	x	4 056	4 056	x	2 294	x	x 2006 Anzahl
x	x	87	x	x	x	54	54	x	30	x	x 2006 gewichtet
2,7	1,5	4,2	x	x	x	10,6	10,6	x	x	x	x 2011 %
x	x	6,6	x	x	x	4,1	4,1	x	2,3	x	x 2006 %
											431009 Grasellenbach
2 190	1 433	2 075	x	x	x	12 062	12 062	x	x	x	x 2011 Anzahl
29	19	27	x	x	x	159	159	x	x	x	x 2011 gewichtet
x	x	3 935	x	x	x	13 499	13 499	x	2 225	x	x 2006 Anzahl
x	x	52	x	x	x	178	178	x	29	x	x 2006 gewichtet
2,0	1,3	1,9	x	x	x	10,8	10,8	x	x	x	x 2011 %
x	x	3,4	x	x	x	11,6	11,6	x	1,9	x	x 2006 %
											431010 Groß-Rohrheim
1 911	1 140	2 022	x	x	x	22 353	22 353	x	x	x	x 2011 Anzahl
26	15	27	x	x	x	299	299	x	x	x	x 2011 gewichtet
x	x	4 040	x	x	x	11 057	11 057	x	2 696	x	x 2006 Anzahl
x	x	53	x	x	x	146	146	x	36	x	x 2006 gewichtet
1,6	1,0	1,7	x	x	x	19,2	19,2	x	x	x	x 2011 %
x	x	3,6	x	x	x	9,9	9,8	x	2,4	x	x 2006 %
											431011 Heppenheim (Bergstraße), Kreisstadt
16 820	12 130	16 874	x	x	x	26 517	26 517	x	x	x	x 2011 Anzahl
222	160	222	x	x	x	349	349	x	x	x	x 2011 gewichtet
x	x	23 623	x	x	x	26 497	26 497	x	25 069	x	x 2006 Anzahl
x	x	309	x	x	x	347	347	x	328	x	x 2006 gewichtet
2,1	1,5	2,2	x	x	x	3,4	3,4	x	x	x	x 2011 %
x	x	3,5	x	x	x	3,9	3,9	x	3,7	x	x 2006 %
											431012 Hirschhorn (Neckar), Stadt
3 191	1 621	2 861	x	x	x	3 502	3 502	x	x	x	x 2011 Anzahl
44	22	39	x	x	x	48	48	x	x	x	x 2011 gewichtet
x	x	3 674	x	x	x	1 445	1 445	x	3 493	x	x 2006 Anzahl
x	x	52	x	x	x	20	20	x	49	x	x 2006 gewichtet
2,9	1,5	2,6	x	x	x	3,1	3,1	x	x	x	x 2011 %
x	x	3,6	x	x	x	1,4	1,4	x	3,4	x	x 2006 %
											431013 Lampertheim, Stadt
16 765	9 698	15 344	x	x	x	18 502	18 502	x	x	x	x 2011 Anzahl
220	128	202	x	x	x	243	243	x	x	x	x 2011 gewichtet
x	x	14 690	x	x	x	13 219	13 219	x	17 183	x	x 2006 Anzahl
x	x	195	x	x	x	176	176	x	228	x	x 2006 gewichtet
2,3	1,3	2,1	x	x	x	2,5	2,5	x	x	x	x 2011 %
x	x	2,1	x	x	x	1,9	1,9	x	2,5	x	x 2006 %
											431014 Lautertal (Odenwald)
5 230	2 704	3 589	x	x	x	4 480	4 480	x	x	x	x 2011 Anzahl
68	35	47	x	x	x	58	58	x	x	x	x 2011 gewichtet
x	x	6 013	x	x	x	5 649	5 649	x	3 973	x	x 2006 Anzahl
x	x	78	x	x	x	73	73	x	52	x	x 2006 gewichtet
2,3	1,2	1,6	x	x	x	2,0	2,0	x	x	x	x 2011 %
x	x	2,6	x	x	x	2,4	2,4	x	1,7	x	x 2006 %
											431015 Lindenfels, Stadt
3 085	2 336	2 515	x	x	x	2 483	2 483	x	x	x	x 2011 Anzahl
40	30	33	x	x	x	32	32	x	x	x	x 2011 gewichtet
x	x	5 407	x	x	x	2 818	2 818	x	1 754	x	x 2006 Anzahl
x	x	70	x	x	x	36	36	x	23	x	x 2006 gewichtet
1,9	1,5	1,6	x	x	x	1,6	1,6	x	x	x	x 2011 %
x	x	3,4	x	x	x	1,7	1,7	x	1,1	x	x 2006 %

15. Ergebnisse der Kreiswahlen

Merkmal	Wahlberechtigte	Wählerinnen und Wähler ---- Wahlbeteiligung	Abgegebene Stimmzettel		Gültige Stimmen	CDU	SPD	GRÜNE	FDP
			ungültig	gültig					
431016 Lorsch, Karolingerstadt									
2011 Anzahl	10 349	6 303	414	5 889	442 350	191 806	99 989	99 770	13 346
2011 gewichtet	—	—	—	—	—	2 554	1 331	1 328	178
2006 Anzahl	10 014	4 435	220	4 215	318 220	148 935	82 982	36 339	18 702
2006 gewichtet	—	—	—	—	—	1 973	1 099	481	248
2011 %	—	60,9	6,6	93,4	—	43,4	22,6	22,6	3,0
2006 %	—	44,3	5,0	95,0	—	46,8	26,1	11,4	5,9
431017 Mörlenbach									
2011 Anzahl	7 929	3 744	217	3 527	267 321	108 263	64 488	52 455	12 204
2011 gewichtet	—	—	—	—	—	1 428	851	692	161
2006 Anzahl	8 001	3 814	221	3 593	272 104	120 771	69 541	29 381	17 052
2006 gewichtet	—	—	—	—	—	1 595	918	388	225
2011 %	—	47,2	5,8	94,2	—	40,5	24,1	19,6	4,6
2006 %	—	47,7	5,8	94,2	—	44,4	25,5	10,8	6,3
431018 Neckarsteinach, Stadt									
2011 Anzahl	3 025	1 696	112	1 584	118 677	35 940	38 278	25 786	2 955
2011 gewichtet	—	—	—	—	—	480	511	344	39
2006 Anzahl	3 084	1 700	106	1 594	118 538	43 906	41 609	10 925	8 457
2006 gewichtet	—	—	—	—	—	590	560	147	114
2011 %	—	56,1	6,6	93,4	—	30,3	32,3	21,7	2,5
2006 %	—	55,1	6,2	93,8	—	37,0	35,1	9,2	7,2
431019 Rimbach									
2011 Anzahl	6 653	3 497	173	3 324	256 400	76 365	97 214	39 609	9 714
2011 gewichtet	—	—	—	—	—	990	1 260	513	126
2006 Anzahl	6 609	4 225	194	4 031	310 265	95 851	147 358	19 608	16 231
2006 gewichtet	—	—	—	—	—	1 245	1 914	255	211
2011 %	—	52,6	4,9	95,1	—	29,8	37,9	15,4	3,8
2006 %	—	63,9	4,6	95,4	—	30,9	47,5	6,3	5,2
431020 Viernheim, Stadt									
2011 Anzahl	24 523	10 151	488	9 663	728 234	260 642	282 669	109 948	16 998
2011 gewichtet	—	—	—	—	—	3 458	3 751	1 459	226
2006 Anzahl	24 227	9 745	149	9 596	720 291	331 926	293 727	33 530	22 227
2006 gewichtet	—	—	—	—	—	4 422	3 913	447	296
2011 %	—	41,4	4,8	95,2	—	35,8	38,8	15,1	2,3
2006 %	—	40,2	1,5	98,5	—	46,1	40,8	4,7	3,1
431021 Wald-Michelbach									
2011 Anzahl	8 338	4 162	247	3 915	291 079	111 862	86 652	42 093	8 630
2011 gewichtet	—	—	—	—	—	1 505	1 165	566	116
2006 Anzahl	8 472	3 917	205	3 712	277 399	119 150	96 362	15 612	11 533
2006 gewichtet	—	—	—	—	—	1 594	1 289	209	154
2011 %	—	49,9	5,9	94,1	—	38,4	29,8	14,5	3,0
2006 %	—	46,2	5,2	94,8	—	42,9	34,7	5,6	4,1
431022 Zwingenberg, Stadt									
2011 Anzahl	5 236	3 094	160	2 934	224 759	74 641	53 045	61 873	16 909
2011 gewichtet	—	—	—	—	—	974	692	808	221
2006 Anzahl	5 296	2 853	127	2 726	208 627	71 989	61 294	32 279	23 388
2006 gewichtet	—	—	—	—	—	941	801	422	306
2011 %	—	59,1	5,2	94,8	—	33,2	23,6	27,5	7,5
2006 %	—	53,9	4,5	95,5	—	34,5	29,4	15,5	11,2
432 Lkr. Darmstadt-Dieburg									
2011 Anzahl	223 032	111 862	6 142	105 720	7 132 857	2 167 450	2 574 635	1 541 164	253 452
2011 gewichtet	—	—	—	—	—	32 125	38 160	22 842	3 757
2006 Anzahl	219 029	102 840	5 378	97 462	6 544 719	2 414 956	2 605 233	722 291	366 697
2006 gewichtet	—	—	—	—	—	35 963	38 796	10 756	5 461
2011 %	—	50,2	5,5	94,5	—	30,4	36,1	21,6	3,6
2006 %	—	47,0	5,2	94,8	—	36,9	39,8	11,0	5,6
432001 Alsbach-Hähnlein									
2011 Anzahl	7 248	3 688	196	3 492	239 183	69 200	64 714	74 655	9 371
2011 gewichtet	—	—	—	—	—	1 010	945	1 090	137
2006 Anzahl	7 209	3 209	96	3 113	209 082	71 910	71 857	33 949	14 417
2006 gewichtet	—	—	—	—	—	1 071	1 070	505	215
2011 %	—	50,9	5,3	94,7	—	28,9	27,1	31,2	3,9
2006 %	—	44,5	3,0	97,0	—	34,4	34,4	16,2	6,9

2011 und 2006 nach Gemeinden

Von den gültigen Stimmen entfielen auf											Merkmal
DIE LINKE	PIRA-TEN	REP	NPD	Tier-schutz-partei	APPD	Wähler-gruppen (Seite 45)	darunter		WASG	DKP	
							Freie Wähler	ZL			
431016 Lorsch, Karolingerstadt											
6 864	4 270	8 345	x	x	x	17 960	17 960	x	x	x 2011 Anzahl	
91	57	111	x	x	x	239	239	x	x	x 2011 gewichtet	
x	x	10 046	x	x	x	15 740	15 740	x	5 476	x 2006 Anzahl	
x	x	133	x	x	x	208	208	x	73	x 2006 gewichtet	
1,6	1,0	1,9	x	x	x	4,1	4,1	x	x	x 2011 %	
x	x	3,2	x	x	x	4,9	4,9	x	1,7	x 2006 %	
431017 Mörlenbach											
5 167	3 519	7 099	x	x	x	14 126	14 126	x	x	x 2011 Anzahl	
68	46	94	x	x	x	186	186	x	x	x 2011 gewichtet	
x	x	11 212	x	x	x	20 345	20 345	x	3 802	x 2006 Anzahl	
x	x	148	x	x	x	269	269	x	50	x 2006 gewichtet	
1,9	1,3	2,7	x	x	x	5,3	5,3	x	x	x 2011 %	
x	x	4,1	x	x	x	7,5	7,5	x	1,4	x 2006 %	
431018 Neckarsteinach, Stadt											
3 489	1 441	1 736	x	x	x	9 052	9 052	x	x	x 2011 Anzahl	
47	19	23	x	x	x	121	121	x	x	x 2011 gewichtet	
x	x	2 494	x	x	x	7 806	7 806	x	3 341	x 2006 Anzahl	
x	x	34	x	x	x	105	105	x	45	x 2006 gewichtet	
2,9	1,2	1,5	x	x	x	7,6	7,6	x	x	x 2011 %	
x	x	2,1	x	x	x	6,6	6,6	x	2,8	x 2006 %	
431019 Rimbach											
6 638	2 364	5 532	x	x	x	18 964	18 964	x	x	x 2011 Anzahl	
86	31	72	x	x	x	246	246	x	x	x 2011 gewichtet	
x	x	10 582	x	x	x	15 635	15 635	x	5 000	x 2006 Anzahl	
x	x	137	x	x	x	203	203	x	65	x 2006 gewichtet	
2,6	0,9	2,2	x	x	x	7,4	7,4	x	x	x 2011 %	
x	x	3,4	x	x	x	5,0	5,0	x	1,6	x 2006 %	
431020 Viernheim, Stadt											
21 570	7 674	20 049	x	x	x	8 684	8 684	x	x	x 2011 Anzahl	
286	102	266	x	x	x	115	115	x	x	x 2011 gewichtet	
x	x	22 005	x	x	x	4 809	4 809	x	12 067	x 2006 Anzahl	
x	x	293	x	x	x	64	64	x	161	x 2006 gewichtet	
3,0	1,1	2,8	x	x	x	1,2	1,2	x	x	x 2011 %	
x	x	3,1	x	x	x	0,7	0,7	x	1,7	x 2006 %	
431021 Wald-Michelbach											
9 156	3 868	6 621	x	x	x	22 197	22 197	x	x	x 2011 Anzahl	
123	52	89	x	x	x	299	299	x	x	x 2011 gewichtet	
x	x	7 269	x	x	x	19 785	19 785	x	7 688	x 2006 Anzahl	
x	x	97	x	x	x	265	265	x	103	x 2006 gewichtet	
3,1	1,3	2,3	x	x	x	7,6	7,6	x	x	x 2011 %	
x	x	2,6	x	x	x	7,1	7,1	x	2,8	x 2006 %	
431022 Zwingenberg, Stadt											
4 089	3 254	5 473	x	x	x	5 475	5 475	x	x	x 2011 Anzahl	
53	42	71	x	x	x	71	71	x	x	x 2011 gewichtet	
x	x	9 048	x	x	x	5 858	5 858	x	4 771	x 2006 Anzahl	
x	x	118	x	x	x	77	77	x	62	x 2006 gewichtet	
1,8	1,4	2,4	x	x	x	2,4	2,4	x	x	x 2011 %	
x	x	4,3	x	x	x	2,8	2,8	x	2,3	x 2006 %	
432 Lkr. Darmstadt-Dieburg											
219 796	145 598	x	x	x	x	230 762	230 762	x	x	x 2011 Anzahl	
3 258	2 158	x	x	x	x	3 420	3 420	x	x	x 2011 gewichtet	
x	x	x	x	x	x	350 900	222 439	128 461	x	84 642 2006 Anzahl	
x	x	x	x	x	x	5 225	3 312	1 913	x	1 260 2006 gewichtet	
3,1	2,0	x	x	x	x	3,2	3,2	x	x	x 2011 %	
x	x	x	x	x	x	5,4	3,4	2,0	x	1,3 2006 %	
432001 Alsbach-Hähnlein											
6 552	4 485	x	x	x	x	10 206	10 206	x	x	x 2011 Anzahl	
96	65	x	x	x	x	149	149	x	x	x 2011 gewichtet	
x	x	x	x	x	x	15 969	12 347	3 622	x	980 2006 Anzahl	
x	x	x	x	x	x	238	184	54	x	15 2006 gewichtet	
2,7	1,9	x	x	x	x	4,3	4,3	x	x	x 2011 %	
x	x	x	x	x	x	7,6	5,9	1,7	x	0,5 2006 %	

15. Ergebnisse der Kreiswahlen

Merkmal	Wahlberechtigte	Wählerinnen und Wähler ---- Wahlbeteiligung	Abgegebene Stimmzettel		Gültige Stimmen	CDU	SPD	GRÜNE	FDP
			ungültig	gültig					
432002 Babenhausen, Stadt									
2011 Anzahl	12 150	5 799	430	5 369	359 265	109 650	138 334	55 365	13 511
2011 gewichtet	—	—	—	—	—	1 639	2 067	827	202
2006 Anzahl	12 014	5 500	478	5 022	336 690	139 221	118 642	36 034	18 638
2006 gewichtet	—	—	—	—	—	2 077	1 770	537	278
2011 %	—	47,7	7,4	92,6	—	30,5	38,5	15,4	3,8
2006 %	—	45,8	8,7	91,3	—	41,4	35,2	10,7	5,5
432003 Bickenbach									
2011 Anzahl	4 262	2 317	115	2 202	151 756	46 389	49 585	36 495	10 331
2011 gewichtet	—	—	—	—	—	673	719	530	150
2006 Anzahl	4 097	2 156	89	2 067	139 438	55 883	48 098	15 921	13 439
2006 gewichtet	—	—	—	—	—	828	713	236	199
2011 %	—	54,4	5,0	95,0	—	30,6	32,7	24,0	6,8
2006 %	—	52,6	4,1	95,9	—	40,1	34,5	11,4	9,6
432004 Dieburg, Stadt									
2011 Anzahl	11 125	6 349	454	5 895	398 765	154 212	104 244	89 427	23 082
2011 gewichtet	—	—	—	—	—	2 280	1 541	1 322	341
2006 Anzahl	10 967	5 248	298	4 950	333 031	158 497	85 999	42 038	28 167
2006 gewichtet	—	—	—	—	—	2 356	1 278	625	419
2011 %	—	57,1	7,2	92,8	—	38,7	26,1	22,4	5,8
2006 %	—	47,9	5,7	94,3	—	47,6	25,8	12,6	8,5
432005 Eppertshausen									
2011 Anzahl	4 521	2 293	109	2 184	144 001	69 485	41 730	21 986	3 871
2011 gewichtet	—	—	—	—	—	1 054	633	333	59
2006 Anzahl	4 380	1 973	50	1 923	125 748	69 651	40 211	7 458	5 177
2006 gewichtet	—	—	—	—	—	1 065	615	114	79
2011 %	—	50,7	4,8	95,2	—	48,3	29,0	15,3	2,7
2006 %	—	45,0	2,5	97,5	—	55,4	32,0	5,9	4,1
432006 Erzhausen									
2011 Anzahl	5 722	2 845	149	2 696	183 587	48 221	64 502	43 754	4 677
2011 gewichtet	—	—	—	—	—	708	947	643	69
2006 Anzahl	5 554	2 801	74	2 727	183 118	63 182	81 093	22 219	8 761
2006 gewichtet	—	—	—	—	—	941	1 208	331	130
2011 %	—	49,7	5,2	94,8	—	26,3	35,1	23,8	2,5
2006 %	—	50,4	2,6	97,4	—	34,5	44,3	12,1	4,8
432007 Fischbachtal									
2011 Anzahl	2 154	1 595	93	1 502	100 146	29 959	47 006	14 122	1 964
2011 gewichtet	—	—	—	—	—	449	705	212	29
2006 Anzahl	2 043	1 336	113	1 223	81 505	28 731	37 962	4 494	4 094
2006 gewichtet	—	—	—	—	—	431	570	67	61
2011 %	—	74,0	5,8	94,2	—	29,9	46,9	14,1	2,0
2006 %	—	65,4	8,5	91,5	—	35,2	46,6	5,5	5,0
432008 Griesheim, Stadt									
2011 Anzahl	19 579	8 344	359	7 985	546 998	141 700	233 113	122 670	15 278
2011 gewichtet	—	—	—	—	—	2 069	3 403	1 791	223
2006 Anzahl	18 498	8 115	354	7 761	528 350	150 479	287 149	48 430	22 806
2006 gewichtet	—	—	—	—	—	2 210	4 218	711	335
2011 %	—	42,6	4,3	95,7	—	25,9	42,6	22,4	2,8
2006 %	—	43,9	4,4	95,6	—	28,5	54,3	9,2	4,3
432009 Groß-Bieberau, Stadt									
2011 Anzahl	3 628	2 033	131	1 902	127 709	41 763	45 685	19 508	8 142
2011 gewichtet	—	—	—	—	—	622	680	291	121
2006 Anzahl	3 504	2 057	156	1 901	127 120	50 807	42 883	9 342	9 501
2006 gewichtet	—	—	—	—	—	760	641	140	142
2011 %	—	56,0	6,4	93,6	—	32,7	35,8	15,3	6,4
2006 %	—	58,7	7,6	92,4	—	40,0	33,7	7,4	7,5
432010 Groß-Umstadt, Stadt									
2011 Anzahl	16 876	8 472	457	8 015	533 616	141 192	218 366	100 086	19 490
2011 gewichtet	—	—	—	—	—	2 121	3 280	1 503	293
2006 Anzahl	16 610	7 637	479	7 158	476 403	164 708	214 265	44 950	21 973
2006 gewichtet	—	—	—	—	—	2 475	3 219	675	330
2011 %	—	50,2	5,4	94,6	—	26,5	40,9	18,8	3,7
2006 %	—	46,0	6,3	93,7	—	34,6	45,0	9,4	4,6

2011 und 2006 nach Gemeinden

Von den gültigen Stimmen entfielen auf											Merkmal
DIE LINKE	PIRA-TEN	REP	NPD	Tier-schutz-partei	APPD	Wähler-gruppen (Seite 45)	darunter		WASG	DKP	
							Freie Wähler	ZL			
9 682	7 212	x	x	x	x	25 511	25 511	x	x	432002 Babenhausen, Stadt	
145	108	x	x	x	x	381	381	x	x	x 2011 Anzahl	
x	x	x	x	x	x	22 183	14 582	7 601	x	1 972 2006 Anzahl	
x	x	x	x	x	x	331	218	113	x	29 2006 gewichtet	
2,7	2,0	x	x	x	x	7,1	7,1	x	x	x 2011 %	
x	x	x	x	x	x	6,6	4,3	2,3	x	0,6 2006 %	
4 030	2 675	x	x	x	x	2 251	2 251	x	x	432003 Bickenbach	
58	39	x	x	x	x	33	33	x	x	x 2011 Anzahl	
x	x	x	x	x	x	5 332	1 909	3 423	x	765 2006 Anzahl	
x	x	x	x	x	x	79	28	51	x	11 2006 gewichtet	
2,7	1,8	x	x	x	x	1,5	1,5	x	x	x 2011 %	
x	x	x	x	x	x	3,8	1,4	2,5	x	0,5 2006 %	
9 915	9 000	x	x	x	x	8 885	8 885	x	x	432004 Dieburg, Stadt	
147	133	x	x	x	x	131	131	x	x	x 2011 Anzahl	
x	x	x	x	x	x	15 765	10 052	5 713	x	2 565 2006 Anzahl	
x	x	x	x	x	x	234	149	85	x	38 2006 gewichtet	
2,5	2,3	x	x	x	x	2,2	2,2	x	x	x 2011 %	
x	x	x	x	x	x	4,7	3,0	1,7	x	0,8 2006 %	
3 435	1 859	x	x	x	x	1 635	1 635	x	x	432005 Eppertshausen	
52	28	x	x	x	x	25	25	x	x	x 2011 Anzahl	
x	x	x	x	x	x	2 522	688	1 834	x	729 2006 Anzahl	
x	x	x	x	x	x	39	11	28	x	11 2006 gewichtet	
2,4	1,3	x	x	x	x	1,1	1,1	x	x	x 2011 %	
x	x	x	x	x	x	2,0	0,5	1,5	x	0,6 2006 %	
5 012	3 979	x	x	x	x	13 442	13 442	x	x	432006 Erzhausen	
74	58	x	x	x	x	197	197	x	x	x 2011 Anzahl	
x	x	x	x	x	x	6 986	3 080	3 906	x	877 2006 Anzahl	
x	x	x	x	x	x	104	46	58	x	13 2006 gewichtet	
2,7	2,2	x	x	x	x	7,3	7,3	x	x	x 2011 %	
x	x	x	x	x	x	3,8	1,7	2,1	x	0,5 2006 %	
1 870	1 597	x	x	x	x	3 628	3 628	x	x	432007 Fischbachtal	
28	24	x	x	x	x	54	54	x	x	x 2011 Anzahl	
x	x	x	x	x	x	4 958	3 802	1 156	x	1 266 2006 Anzahl	
x	x	x	x	x	x	74	57	17	x	19 2006 gewichtet	
1,9	1,6	x	x	x	x	3,6	3,6	x	x	x 2011 %	
x	x	x	x	x	x	6,1	4,7	1,4	x	1,6 2006 %	
13 982	11 546	x	x	x	x	8 709	8 709	x	x	432008 Griesheim, Stadt	
204	169	x	x	x	x	127	127	x	x	x 2011 Anzahl	
x	x	x	x	x	x	17 617	8 010	9 607	x	1 869 2006 Anzahl	
x	x	x	x	x	x	259	118	141	x	27 2006 gewichtet	
2,6	2,1	x	x	x	x	1,6	1,6	x	x	x 2011 %	
x	x	x	x	x	x	3,3	1,5	1,8	x	0,3 2006 %	
2 992	2 586	x	x	x	x	7 033	7 033	x	x	432009 Groß-Bieberau, Stadt	
45	39	x	x	x	x	105	105	x	x	x 2011 Anzahl	
x	x	x	x	x	x	13 351	11 734	1 617	x	1 236 2006 Anzahl	
x	x	x	x	x	x	200	175	24	x	18 2006 gewichtet	
2,3	2,0	x	x	x	x	5,5	5,5	x	x	x 2011 %	
x	x	x	x	x	x	10,5	9,2	1,3	x	0,9 2006 %	
17 679	11 394	x	x	x	x	25 409	25 409	x	x	432010 Groß-Umstadt, Stadt	
266	171	x	x	x	x	382	382	x	x	x 2011 Anzahl	
x	x	x	x	x	x	27 131	17 396	9 735	x	3 376 2006 Anzahl	
x	x	x	x	x	x	408	261	146	x	51 2006 gewichtet	
3,3	2,1	x	x	x	x	4,8	4,8	x	x	x 2011 %	
x	x	x	x	x	x	5,7	3,7	2,0	x	0,7 2006 %	

15. Ergebnisse der Kreiswahlen

Merkmal	Wahlberechtigte	Wählerinnen und Wähler ---- Wahlbeteiligung	Abgegebene Stimmzettel		Gültige Stimmen	CDU	SPD	GRÜNE	FDP
			ungültig	gültig					
432011 Groß-Zimmern									
2011 Anzahl	10 305	5 722	346	5 376	353 177	146 040	119 989	53 136	9 074
2011 gewichtet	—	—	—	—	—	2 223	1 826	809	138
2006 Anzahl	10 013	4 667	203	4 464	294 278	137 887	103 031	22 435	13 529
2006 gewichtet	—	—	—	—	—	2 092	1 563	340	205
2011 %	—	55,5	6,0	94,0	—	41,4	34,0	15,0	2,6
2006 %	—	46,6	4,3	95,7	—	46,9	35,0	7,6	4,6
432012 Messel									
2011 Anzahl	3 049	1 829	75	1 754	119 599	39 019	52 273	18 025	3 833
2011 gewichtet	—	—	—	—	—	572	767	264	56
2006 Anzahl	3 063	1 834	70	1 764	121 070	60 033	42 363	9 614	5 346
2006 gewichtet	—	—	—	—	—	875	617	140	78
2011 %	—	60,0	4,1	95,9	—	32,6	43,7	15,1	3,2
2006 %	—	59,9	3,8	96,2	—	49,6	35,0	7,9	4,4
432013 Modautal									
2011 Anzahl	4 119	2 290	152	2 138	140 271	44 451	51 736	30 817	3 865
2011 gewichtet	—	—	—	—	—	678	789	470	59
2006 Anzahl	4 005	2 211	190	2 021	133 709	44 249	54 853	17 836	6 501
2006 gewichtet	—	—	—	—	—	669	829	270	98
2011 %	—	55,6	6,6	93,4	—	31,7	36,9	22,0	2,8
2006 %	—	55,2	8,6	91,4	—	33,1	41,0	13,4	4,8
432014 Mühlthal									
2011 Anzahl	10 859	6 102	300	5 802	392 815	121 932	113 524	108 325	21 525
2011 gewichtet	—	—	—	—	—	1 801	1 677	1 600	318
2006 Anzahl	10 834	5 451	232	5 219	355 594	119 879	129 105	60 280	31 121
2006 gewichtet	—	—	—	—	—	1 759	1 895	885	457
2011 %	—	56,2	4,9	95,1	—	31,0	28,9	27,6	5,5
2006 %	—	50,3	4,3	95,7	—	33,7	36,3	17,0	8,8
432015 Münster									
2011 Anzahl	11 013	4 753	259	4 494	303 598	134 315	86 604	54 722	7 624
2011 gewichtet	—	—	—	—	—	1 988	1 282	810	113
2006 Anzahl	10 574	4 524	317	4 207	285 548	145 699	91 693	24 463	10 694
2006 gewichtet	—	—	—	—	—	2 147	1 351	360	158
2011 %	—	43,2	5,4	94,6	—	44,2	28,5	18,0	2,5
2006 %	—	42,8	7,0	93,0	—	51,0	32,1	8,6	3,8
432016 Ober-Ramstadt, Stadt									
2011 Anzahl	11 346	5 606	259	5 347	362 884	86 343	143 992	91 763	12 871
2011 gewichtet	—	—	—	—	—	1 272	2 122	1 352	190
2006 Anzahl	11 193	5 242	271	4 971	333 161	96 669	155 641	42 351	16 759
2006 gewichtet	—	—	—	—	—	1 442	2 322	632	250
2011 %	—	49,4	4,6	95,4	—	23,8	39,7	25,3	3,5
2006 %	—	46,8	5,2	94,8	—	29,0	46,7	12,7	5,0
432017 Otzberg									
2011 Anzahl	5 178	2 900	162	2 738	183 778	68 114	65 003	34 719	3 182
2011 gewichtet	—	—	—	—	—	1 015	968	517	47
2006 Anzahl	5 193	2 816	188	2 628	172 648	76 841	63 498	16 903	7 300
2006 gewichtet	—	—	—	—	—	1 170	967	257	111
2011 %	—	56,0	5,6	94,4	—	37,1	35,4	18,9	1,7
2006 %	—	54,2	6,7	93,3	—	44,5	36,8	9,8	4,2
432018 Pfungstadt, Stadt									
2011 Anzahl	18 790	8 677	592	8 085	542 913	142 151	226 300	100 836	16 252
2011 gewichtet	—	—	—	—	—	2 117	3 370	1 502	242
2006 Anzahl	18 761	8 536	516	8 020	534 321	181 690	235 214	40 996	27 367
2006 gewichtet	—	—	—	—	—	2 727	3 530	615	411
2011 %	—	46,2	6,8	93,2	—	26,2	41,7	18,6	3,0
2006 %	—	45,5	6,0	94,0	—	34,0	44,0	7,7	5,1
432019 Reinheim, Stadt									
2011 Anzahl	13 309	6 834	350	6 484	439 350	105 915	186 633	87 550	10 994
2011 gewichtet	—	—	—	—	—	1 563	2 754	1 292	162
2006 Anzahl	13 405	6 652	355	6 297	425 439	124 890	172 537	42 891	19 717
2006 gewichtet	—	—	—	—	—	1 849	2 554	635	292
2011 %	—	51,3	5,1	94,9	—	24,1	42,5	19,9	2,5
2006 %	—	49,6	5,3	94,7	—	29,4	40,6	10,1	4,6

15. Ergebnisse der Kreiswahlen

Merkmal	Wahlberechtigte	Wählerinnen und Wähler ---- Wahlbeteiligung	Abgegebene Stimmzettel		Gültige Stimmen	CDU	SPD	GRÜNE	FDP
			ungültig	gültig					
432020 Roßdorf									
2011 Anzahl	9 474	5 353	267	5 086	341 344	81 806	142 223	85 338	13 337
2011 gewichtet	—	—	—	—	—	1 219	2 119	1 272	199
2006 Anzahl	9 458	4 893	190	4 703	316 929	90 781	150 533	39 432	24 176
2006 gewichtet	—	—	—	—	—	1 347	2 234	585	359
2011 %	—	56,5	5,0	95,0	—	24,0	41,7	25,0	3,9
2006 %	—	51,7	3,9	96,1	—	28,6	47,5	12,4	7,6
432021 Schaafheim									
2011 Anzahl	7 138	3 510	218	3 292	219 965	82 864	71 599	32 424	5 855
2011 gewichtet	—	—	—	—	—	1 240	1 072	485	88
2006 Anzahl	6 802	3 121	231	2 890	188 992	80 414	65 881	11 335	6 211
2006 gewichtet	—	—	—	—	—	1 230	1 007	173	95
2011 %	—	49,2	6,2	93,8	—	37,7	32,6	14,7	2,7
2006 %	—	45,9	7,4	92,6	—	42,6	34,8	6,0	3,3
432022 Seeheim-Jugenheim									
2011 Anzahl	12 886	6 963	318	6 645	455 253	140 359	116 196	151 591	21 218
2011 gewichtet	—	—	—	—	—	2 049	1 696	2 213	310
2006 Anzahl	13 079	6 170	220	5 950	410 032	165 423	123 445	77 583	28 733
2006 gewichtet	—	—	—	—	—	2 400	1 791	1 126	417
2011 %	—	54,0	4,6	95,4	—	30,8	25,5	33,3	4,7
2006 %	—	47,2	3,6	96,4	—	40,3	30,1	18,9	7,0
432023 Weiterstadt, Stadt									
2011 Anzahl	18 301	7 588	351	7 237	492 884	122 370	191 284	113 850	14 105
2011 gewichtet	—	—	—	—	—	1 797	2 809	1 672	207
2006 Anzahl	17 773	6 691	208	6 483	432 513	137 432	189 280	51 337	22 270
2006 gewichtet	—	—	—	—	—	2 060	2 837	769	334
2011 %	—	41,5	4,6	95,4	—	24,8	38,8	23,1	2,9
2006 %	—	37,6	3,1	96,9	—	31,8	43,8	11,9	5,2
433 Lkr. Groß-Gerau									
2011 Anzahl	186 955	81 574	5 422	76 152	5 157 205	1 552 472	1 902 430	1 107 170	138 022
2011 gewichtet	—	—	—	—	—	22 924	28 092	16 349	2 038
2006 Anzahl	182 168	79 618	4 672	74 946	5 031 546	1 611 085	2 141 301	570 191	230 641
2006 gewichtet	—	—	—	—	—	23 997	31 895	8 493	3 435
2011 %	—	43,6	6,6	93,4	—	30,1	36,9	21,5	2,7
2006 %	—	43,7	5,9	94,1	—	32,0	42,6	11,3	4,6
433001 Biebesheim am Rhein									
2011 Anzahl	4 922	2 234	151	2 083	135 696	35 958	57 501	28 216	2 252
2011 gewichtet	—	—	—	—	—	552	883	433	35
2006 Anzahl	4 937	2 371	140	2 231	145 505	49 443	62 149	14 436	3 821
2006 gewichtet	—	—	—	—	—	758	953	221	59
2011 %	—	45,4	6,8	93,2	—	26,5	42,4	20,8	1,7
2006 %	—	48,0	5,9	94,1	—	34,0	42,7	9,9	2,6
433002 Bischofsheim									
2011 Anzahl	9 505	4 628	315	4 313	288 937	80 085	115 198	62 392	7 036
2011 gewichtet	—	—	—	—	—	1 195	1 720	931	105
2006 Anzahl	9 088	4 528	275	4 253	282 794	81 580	111 790	33 964	9 198
2006 gewichtet	—	—	—	—	—	1 227	1 681	511	138
2011 %	—	48,7	6,8	93,2	—	27,7	39,9	21,6	2,4
2006 %	—	49,8	6,1	93,9	—	28,9	39,5	12,0	3,2
433003 Büttelborn									
2011 Anzahl	10 630	4 882	300	4 582	311 736	84 310	126 008	74 605	6 549
2011 gewichtet	—	—	—	—	—	1 239	1 852	1 097	96
2006 Anzahl	10 234	4 882	240	4 642	313 671	91 099	157 553	36 075	12 750
2006 gewichtet	—	—	—	—	—	1 348	2 332	534	189
2011 %	—	45,9	6,1	93,9	—	27,0	40,4	23,9	2,1
2006 %	—	47,7	4,9	95,1	—	29,0	50,2	11,5	4,1
433004 Gernsheim, Schöfferstadt									
2011 Anzahl	7 726	3 372	195	3 177	213 503	90 871	55 424	44 713	6 635
2011 gewichtet	—	—	—	—	—	1 352	825	665	99
2006 Anzahl	7 309	3 258	207	3 051	205 894	104 601	58 572	15 883	10 380
2006 gewichtet	—	—	—	—	—	1 550	868	235	154
2011 %	—	43,6	5,8	94,2	—	42,6	26,0	20,9	3,1
2006 %	—	44,6	6,4	93,6	—	50,8	28,4	7,7	5,0

2011 und 2006 nach Gemeinden

Von den gültigen Stimmen entfielen auf											Merkmal
DIE LINKE	PIRA-TEN	REP	NPD	Tier-schutz-partei	APPD	Wähler-gruppen (Seite 45)	darunter		WASG	DKP	
							Freie Wähler	ZL			
8 371	6 117	x	x	x	x	4 152	4 152	x	x	x	432020 Roßdorf
125	91	x	x	x	x	62	62	x	x	x	x 2011 Anzahl
x	x	x	x	x	x	10 024	4 961	5 063	x	1 983	2006 Anzahl
x	x	x	x	x	x	149	74	75	x	29	2006 gewichtet
2,5	1,8	x	x	x	x	1,2	1,2	x	x	x	x 2011 %
x	x	x	x	x	x	3,2	1,6	1,6	x	0,6	2006 %
5 785	5 336	x	x	x	x	16 102	16 102	x	x	x	432021 Schaafeheim
87	80	x	x	x	x	241	241	x	x	x	x 2011 Anzahl
x	x	x	x	x	x	23 880	20 213	3 667	x	1 271	2006 Anzahl
x	x	x	x	x	x	365	309	56	x	19	2006 gewichtet
2,6	2,4	x	x	x	x	7,3	7,3	x	x	x	x 2011 %
x	x	x	x	x	x	12,6	10,7	1,9	x	0,7	2006 %
12 124	7 538	x	x	x	x	6 227	6 227	x	x	x	432022 Seeheim-Jugenheim
177	110	x	x	x	x	91	91	x	x	x	x 2011 Anzahl
x	x	x	x	x	x	13 593	6 426	7 167	x	1 255	2006 Anzahl
x	x	x	x	x	x	197	93	104	x	18	2006 gewichtet
2,7	1,7	x	x	x	x	1,4	1,4	x	x	x	x 2011 %
x	x	x	x	x	x	3,3	1,6	1,7	x	0,3	2006 %
16 539	13 128	x	x	x	x	21 608	21 608	x	x	x	432023 Weiterstadt, Stadt
243	193	x	x	x	x	317	317	x	x	x	x 2011 Anzahl
x	x	x	x	x	x	29 398	20 472	8 926	x	2 796	2006 Anzahl
x	x	x	x	x	x	441	307	134	x	42	2006 gewichtet
3,4	2,7	x	x	x	x	4,4	4,4	x	x	x	x 2011 %
x	x	x	x	x	x	6,8	4,7	2,1	x	0,6	2006 %
x	x	x	x	61 938	x	395 173	113 787	213 711	x	x	433 Lkr. Groß-Gerau
x	x	x	x	915	x	5 835	1 680	3 156	x	x	x 2011 Anzahl
x	x	x	x	x	x	478 328	246 510	231 818	x	x	2006 Anzahl
x	x	x	x	x	x	7 125	3 672	3 453	x	x	x 2006 gewichtet
x	x	x	x	1,2	x	7,7	2,2	4,1	x	x	x 2011 %
x	x	x	x	x	x	9,5	4,9	4,6	x	x	2006 %
x	x	x	x	1 614	x	10 155	1 793	3 998	x	x	433001 Biebesheim am Rhein
x	x	x	x	25	x	156	28	61	x	x	x 2011 Anzahl
x	x	x	x	x	x	15 656	12 021	3 635	x	x	2006 Anzahl
x	x	x	x	x	x	240	184	56	x	x	x 2006 gewichtet
x	x	x	x	1,2	x	7,5	1,3	2,9	x	x	x 2011 %
x	x	x	x	x	x	10,8	8,3	2,5	x	x	2006 %
x	x	x	x	2 258	x	21 968	10 972	7 437	x	x	433002 Bischofsheim
x	x	x	x	34	x	328	164	111	x	x	x 2011 Anzahl
x	x	x	x	x	x	46 262	36 915	9 347	x	x	2006 Anzahl
x	x	x	x	x	x	696	555	141	x	x	x 2006 gewichtet
x	x	x	x	0,8	x	7,6	3,8	2,6	x	x	x 2011 %
x	x	x	x	x	x	16,4	13,1	3,3	x	x	2006 %
x	x	x	x	3 939	x	16 325	3 196	8 822	x	x	433003 Büttelborn
x	x	x	x	58	x	240	47	130	x	x	x 2011 Anzahl
x	x	x	x	x	x	16 194	6 116	10 078	x	x	2006 Anzahl
x	x	x	x	x	x	240	91	149	x	x	x 2006 gewichtet
x	x	x	x	1,3	x	5,2	1,0	2,8	x	x	x 2011 %
x	x	x	x	x	x	5,2	1,9	3,2	x	x	2006 %
x	x	x	x	2 358	x	13 502	5 615	4 468	x	x	433004 Gernsheim, Schöffersstadt
x	x	x	x	35	x	201	84	66	x	x	x 2011 Anzahl
x	x	x	x	x	x	16 458	10 543	5 915	x	x	2006 Anzahl
x	x	x	x	x	x	244	156	88	x	x	x 2006 gewichtet
x	x	x	x	1,1	x	6,3	2,6	2,1	x	x	x 2011 %
x	x	x	x	x	x	8,0	5,1	2,9	x	x	2006 %

15. Ergebnisse der Kreiswahlen

Merkmal	Wahlberechtigte	Wählerinnen und Wähler ---- Wahlbeteiligung	Abgegebene Stimmzettel		Gültige Stimmen	CDU	SPD	GRÜNE	FDP
			ungültig	gültig					
433005 Ginsheim-Gustavsburg									
2011 Anzahl	11 857	5 308	353	4 955	336 382	90 783	135 085	69 773	9 269
2011 gewichtet	—	—	—	—	—	1 337	1 990	1 028	137
2006 Anzahl	11 754	5 643	318	5 325	355 647	88 978	180 092	33 970	11 680
2006 gewichtet	—	—	—	—	—	1 332	2 696	509	175
2011 %	—	44,8	6,7	93,3	—	27,0	40,2	20,7	2,8
2006 %	—	48,0	5,6	94,4	—	25,0	50,6	9,6	3,3
433006 Groß-Gerau, Stadt									
2011 Anzahl	17 802	7 890	497	7 393	498 870	154 922	167 077	107 335	9 949
2011 gewichtet	—	—	—	—	—	2 296	2 476	1 591	147
2006 Anzahl	17 592	8 392	584	7 808	520 858	159 622	181 700	53 337	20 498
2006 gewichtet	—	—	—	—	—	2 393	2 724	800	307
2011 %	—	44,3	6,3	93,7	—	31,1	33,5	21,5	2,0
2006 %	—	47,7	7,0	93,0	—	30,6	34,9	10,2	3,9
433007 Kelsterbach, Stadt									
2011 Anzahl	9 856	4 467	368	4 099	278 477	63 760	128 729	55 291	4 879
2011 gewichtet	—	—	—	—	—	939	1 895	814	72
2006 Anzahl	9 762	4 166	259	3 907	262 153	70 444	138 857	30 861	7 958
2006 gewichtet	—	—	—	—	—	1 050	2 069	460	119
2011 %	—	45,3	8,2	91,8	—	22,9	46,2	19,9	1,8
2006 %	—	42,7	6,2	93,8	—	26,9	53,0	11,8	3,0
433008 Mörfelden-Walldorf, Stadt									
2011 Anzahl	24 048	10 044	703	9 341	642 437	170 262	224 150	161 853	20 965
2011 gewichtet	—	—	—	—	—	2 476	3 259	2 353	305
2006 Anzahl	23 111	9 593	595	8 998	612 036	179 336	238 870	102 808	29 543
2006 gewichtet	—	—	—	—	—	2 637	3 512	1 511	434
2011 %	—	41,8	7,0	93,0	—	26,5	34,9	25,2	3,3
2006 %	—	41,5	6,2	93,8	—	29,3	39,0	16,8	4,8
433009 Nauheim									
2011 Anzahl	7 906	4 452	304	4 148	278 408	98 887	91 415	52 935	8 345
2011 gewichtet	—	—	—	—	—	1 473	1 362	789	124
2006 Anzahl	7 999	3 740	231	3 509	237 147	85 936	95 708	23 790	16 288
2006 gewichtet	—	—	—	—	—	1 272	1 416	352	241
2011 %	—	56,3	6,8	93,2	—	35,5	32,8	19,0	3,0
2006 %	—	46,8	6,2	93,8	—	36,2	40,4	10,0	6,9
433010 Raunheim, Stadt									
2011 Anzahl	9 411	3 816	353	3 463	234 965	59 971	109 920	40 595	9 241
2011 gewichtet	—	—	—	—	—	884	1 620	598	136
2006 Anzahl	8 790	3 158	198	2 960	197 124	59 418	91 792	19 360	13 953
2006 gewichtet	—	—	—	—	—	892	1 378	291	210
2011 %	—	40,5	9,3	90,7	—	25,5	46,8	17,3	3,9
2006 %	—	35,9	6,3	93,7	—	30,1	46,6	9,8	7,1
433011 Riedstadt, Stadt									
2011 Anzahl	16 712	7 446	361	7 085	479 644	149 860	177 996	99 987	10 782
2011 gewichtet	—	—	—	—	—	2 214	2 629	1 477	159
2006 Anzahl	16 230	7 539	376	7 163	479 963	168 841	205 338	43 150	25 571
2006 gewichtet	—	—	—	—	—	2 520	3 064	644	382
2011 %	—	44,6	4,8	95,2	—	31,2	37,1	20,8	2,2
2006 %	—	46,5	5,0	95,0	—	35,2	42,8	9,0	5,3
433012 Rüsselsheim, Stadt									
2011 Anzahl	41 572	16 240	1 088	15 152	1 028 039	332 141	360 166	216 494	26 828
2011 gewichtet	—	—	—	—	—	4 895	5 308	3 191	395
2006 Anzahl	40 772	15 633	836	14 797	998 620	325 833	441 080	108 262	48 124
2006 gewichtet	—	—	—	—	—	4 828	6 536	1 604	713
2011 %	—	39,1	6,7	93,3	—	32,3	35,0	21,1	2,6
2006 %	—	38,3	5,3	94,7	—	32,6	44,2	10,8	4,8
433013 Stockstadt am Rhein									
2011 Anzahl	4 456	1 934	118	1 816	122 587	41 152	49 650	21 687	1 960
2011 gewichtet	—	—	—	—	—	610	736	321	29
2006 Anzahl	4 404	1 943	127	1 816	121 406	44 029	53 648	11 939	4 958
2006 gewichtet	—	—	—	—	—	659	802	179	74
2011 %	—	43,4	6,1	93,9	—	33,6	40,5	17,7	1,6
2006 %	—	44,1	6,5	93,5	—	36,3	44,2	9,9	4,1

2011 und 2006 nach Gemeinden

Von den gültigen Stimmen entfielen auf											Merkmal
DIE LINKE	PIRA-TEN	REP	NPD	Tier-schutz-partei	APPD	Wähler-gruppen (Seite 45)	darunter		WASG	DKP	
							Freie Wähler	ZL			
											433005 Ginsheim-Gustavsburg
x	x	x	x	4 437	x	27 035	14 242	10 163	x	x	2011 Anzahl
x	x	x	x	65	x	398	210	150	x	x	2011 gewichtet
x	x	x	x	x	x	40 927	30 830	10 097	x	x	2006 Anzahl
x	x	x	x	x	x	613	462	151	x	x	2006 gewichtet
x	x	x	x	1,3	x	8,0	4,2	3,0	x	x	2011 %
x	x	x	x	x	x	11,5	8,7	2,8	x	x	2006 %
											433006 Groß-Gerau, Stadt
x	x	x	x	5 323	x	54 264	15 162	20 271	x	x	2011 Anzahl
x	x	x	x	79	x	804	225	300	x	x	2011 gewichtet
x	x	x	x	x	x	105 701	80 310	25 391	x	x	2006 Anzahl
x	x	x	x	x	x	1 585	1 204	381	x	x	2006 gewichtet
x	x	x	x	1,1	x	10,9	3,0	4,1	x	x	2011 %
x	x	x	x	x	x	20,3	15,4	4,9	x	x	2006 %
											433007 Kelsterbach, Stadt
x	x	x	x	3 290	x	22 528	6 143	14 577	x	x	2011 Anzahl
x	x	x	x	48	x	332	90	215	x	x	2011 gewichtet
x	x	x	x	x	x	14 033	3 873	10 160	x	x	2006 Anzahl
x	x	x	x	x	x	209	58	151	x	x	2006 gewichtet
x	x	x	x	1,2	x	8,1	2,2	5,2	x	x	2011 %
x	x	x	x	x	x	5,3	1,5	3,9	x	x	2006 %
											433008 Mörfelden-Walldorf, Stadt
x	x	x	x	9 415	x	55 792	6 417	43 176	x	x	2011 Anzahl
x	x	x	x	137	x	811	93	628	x	x	2011 gewichtet
x	x	x	x	x	x	61 479	11 561	49 918	x	x	2006 Anzahl
x	x	x	x	x	x	904	170	734	x	x	2006 gewichtet
x	x	x	x	1,5	x	8,7	1,0	6,7	x	x	2011 %
x	x	x	x	x	x	10,0	1,9	8,2	x	x	2006 %
											433009 Nauheim
x	x	x	x	3 516	x	23 310	14 435	6 108	x	x	2011 Anzahl
x	x	x	x	52	x	347	215	91	x	x	2011 gewichtet
x	x	x	x	x	x	15 425	7 673	7 752	x	x	2006 Anzahl
x	x	x	x	x	x	228	114	115	x	x	2006 gewichtet
x	x	x	x	1,3	x	8,4	5,2	2,2	x	x	2011 %
x	x	x	x	x	x	6,5	3,2	3,3	x	x	2006 %
											433010 Raunheim, Stadt
x	x	x	x	2 562	x	12 676	1 551	9 878	x	x	2011 Anzahl
x	x	x	x	38	x	187	23	146	x	x	2011 gewichtet
x	x	x	x	x	x	12 601	3 064	9 537	x	x	2006 Anzahl
x	x	x	x	x	x	189	46	143	x	x	2006 gewichtet
x	x	x	x	1,1	x	5,4	0,7	4,2	x	x	2011 %
x	x	x	x	x	x	6,4	1,6	4,8	x	x	2006 %
											433011 Riedstadt, Stadt
x	x	x	x	4 320	x	36 699	18 023	13 750	x	x	2011 Anzahl
x	x	x	x	64	x	542	266	203	x	x	2011 gewichtet
x	x	x	x	x	x	37 063	20 968	16 095	x	x	2006 Anzahl
x	x	x	x	x	x	553	313	240	x	x	2006 gewichtet
x	x	x	x	0,9	x	7,7	3,8	2,9	x	x	2011 %
x	x	x	x	x	x	7,7	4,4	3,4	x	x	2006 %
											433012 Rüsselsheim, Stadt
x	x	x	x	14 184	x	78 226	12 011	57 160	x	x	2011 Anzahl
x	x	x	x	209	x	1 153	177	842	x	x	2011 gewichtet
x	x	x	x	x	x	75 321	16 346	58 975	x	x	2006 Anzahl
x	x	x	x	x	x	1 116	242	874	x	x	2006 gewichtet
x	x	x	x	1,4	x	7,6	1,2	5,6	x	x	2011 %
x	x	x	x	x	x	7,5	1,6	5,9	x	x	2006 %
											433013 Stockstadt am Rhein
x	x	x	x	1 237	x	6 901	1 401	4 060	x	x	2011 Anzahl
x	x	x	x	18	x	102	21	60	x	x	2011 gewichtet
x	x	x	x	x	x	6 832	2 008	4 824	x	x	2006 Anzahl
x	x	x	x	x	x	102	30	72	x	x	2006 gewichtet
x	x	x	x	1,0	x	5,6	1,1	3,3	x	x	2011 %
x	x	x	x	x	x	5,6	1,7	4,0	x	x	2006 %

15. Ergebnisse der Kreiswahlen

Merkmal	Wahlberechtigte	Wählerinnen und Wähler ---- Wahlbeteiligung	Abgegebene Stimmzettel		Gültige Stimmen	CDU	SPD	GRÜNE	FDP
			ungültig	gültig					
433014 Trebur									
2011 Anzahl	10 552	4 861	316	4 545	307 524	99 510	104 111	71 294	13 332
2011 gewichtet	—	—	—	—	—	1 471	1 539	1 054	197
2006 Anzahl	10 186	4 772	286	4 486	298 728	101 925	124 152	42 356	15 919
2006 gewichtet	—	—	—	—	—	1 531	1 864	636	239
2011 %	—	46,1	6,5	93,5	—	32,4	33,9	23,2	4,3
2006 %	—	46,8	6,0	94,0	—	34,1	41,6	14,2	5,3
434 Hochtaunuskreis									
2011 Anzahl	173 449	88 873	4 177	84 696	5 794 199	2 302 650	1 145 056	1 236 148	402 716
2011 gewichtet	—	—	—	—	—	33 659	16 738	18 069	5 887
2006 Anzahl	171 424	80 915	3 153	77 762	5 319 401	2 437 175	1 239 280	586 669	504 983
2006 gewichtet	—	—	—	—	—	35 628	18 116	8 576	7 382
2011 %	—	51,2	4,7	95,3	—	39,7	19,8	21,3	7,0
2006 %	—	47,2	3,9	96,1	—	45,8	23,3	11,0	9,5
434001 Bad Homburg v. d. Höhe, Stadt									
2011 Anzahl	39 467	19 472	858	18 614	1 280 879	558 729	211 339	305 789	95 631
2011 gewichtet	—	—	—	—	—	8 120	3 071	4 444	1 390
2006 Anzahl	39 020	17 327	659	16 668	1 148 550	554 131	231 382	132 507	128 624
2006 gewichtet	—	—	—	—	—	8 042	3 358	1 923	1 867
2011 %	—	49,3	4,4	95,6	—	43,6	16,5	23,9	7,5
2006 %	—	44,4	3,8	96,2	—	48,2	20,1	11,5	11,2
434002 Friedrichsdorf, Stadt									
2011 Anzahl	18 859	9 315	458	8 857	605 790	216 603	113 681	144 646	37 950
2011 gewichtet	—	—	—	—	—	3 167	1 662	2 115	555
2006 Anzahl	18 579	8 692	343	8 349	572 677	234 952	134 399	72 911	55 423
2006 gewichtet	—	—	—	—	—	3 425	1 959	1 063	808
2011 %	—	49,4	4,9	95,1	—	35,8	18,8	23,9	6,3
2006 %	—	46,8	3,9	96,1	—	41,0	23,5	12,7	9,7
434003 Glashütten									
2011 Anzahl	4 101	2 214	108	2 106	145 159	65 429	17 042	31 538	8 626
2011 gewichtet	—	—	—	—	—	949	247	458	125
2006 Anzahl	4 123	2 260	89	2 171	150 113	78 791	20 189	19 316	15 233
2006 gewichtet	—	—	—	—	—	1 140	292	279	220
2011 %	—	54,0	4,9	95,1	—	45,1	11,7	21,7	5,9
2006 %	—	54,8	3,9	96,1	—	52,5	13,5	12,9	10,1
434004 Grävenwiesbach									
2011 Anzahl	3 920	2 097	136	1 961	131 438	37 504	33 311	21 864	5 787
2011 gewichtet	—	—	—	—	—	560	497	326	86
2006 Anzahl	3 914	1 937	85	1 852	120 483	33 416	32 467	9 921	4 633
2006 gewichtet	—	—	—	—	—	514	499	153	71
2011 %	—	53,5	6,5	93,5	—	28,5	25,3	16,6	4,4
2006 %	—	49,5	4,4	95,6	—	27,8	26,9	8,3	3,8
434005 Königstein im Taunus, Stadt									
2011 Anzahl	11 821	5 883	299	5 584	384 101	182 017	51 080	71 189	50 077
2011 gewichtet	—	—	—	—	—	2 646	743	1 035	728
2006 Anzahl	11 804	5 221	194	5 027	347 272	171 614	60 548	39 565	52 060
2006 gewichtet	—	—	—	—	—	2 484	876	573	754
2011 %	—	49,8	5,1	94,9	—	47,4	13,3	18,5	13,0
2006 %	—	44,2	3,7	96,3	—	49,4	17,4	11,4	15,0
434006 Kronberg im Taunus, Stadt									
2011 Anzahl	14 008	7 505	372	7 133	496 034	224 590	97 674	94 910	41 930
2011 gewichtet	—	—	—	—	—	3 230	1 405	1 365	603
2006 Anzahl	14 071	7 541	343	7 198	501 137	242 177	115 642	54 926	52 336
2006 gewichtet	—	—	—	—	—	3 478	1 661	789	752
2011 %	—	53,6	5,0	95,0	—	45,3	19,7	19,1	8,5
2006 %	—	53,6	4,5	95,5	—	48,3	23,1	11,0	10,4
434007 Neu-Anspach, Stadt									
2011 Anzahl	11 328	6 011	268	5 743	391 666	160 248	86 158	80 752	13 710
2011 gewichtet	—	—	—	—	—	2 350	1 263	1 184	201
2006 Anzahl	11 202	4 713	111	4 602	311 863	139 754	84 898	34 547	19 264
2006 gewichtet	—	—	—	—	—	2 062	1 253	510	284
2011 %	—	53,1	4,5	95,5	—	40,9	22,0	20,6	3,5
2006 %	—	42,1	2,4	97,6	—	44,8	27,2	11,1	6,2

2011 und 2006 nach Gemeinden

Von den gültigen Stimmen entfielen auf											Merkmal
DIE LINKE	PIRA-TEN	REP	NPD	Tier-schutz-partei	APPD	Wähler-gruppen (Seite 45)	darunter		WASG	DKP	
							Freie Wähler	ZL			
											433014 Trebur
x	x	x	x	3 485	x	15 792	2 826	9 843	x	x	x 2011 Anzahl
x	x	x	x	52	x	233	42	145	x	x	x 2011 gewichtet
x	x	x	x	x	x	14 376	4 282	10 094	x	x	x 2006 Anzahl
x	x	x	x	x	x	216	64	152	x	x	x 2006 gewichtet
x	x	x	x	1,1	x	5,1	0,9	3,2	x	x	x 2011 %
x	x	x	x	x	x	4,8	1,4	3,4	x	x	x 2006 %
											434 Hochtaunuskreis
132 704	112 797	97 886	x	x	x	364 242	364 242	x	x	x	x 2011 Anzahl
1 940	1 649	1 431	x	x	x	5 324	5 324	x	x	x	x 2011 gewichtet
x	x	103 943	x	x	x	447 351	305 490	141 861	x	x	x 2006 Anzahl
x	x	1 519	x	x	x	6 540	4 466	2 074	x	x	x 2006 gewichtet
2,3	1,9	1,7	x	x	x	6,3	6,3	x	x	x	x 2011 %
x	x	2,0	x	x	x	8,4	5,7	2,7	x	x	x 2006 %
											434001 Bad Homburg v. d. Höhe, Stadt
29 358	19 815	22 688	x	x	x	37 530	37 530	x	x	x	x 2011 Anzahl
427	288	330	x	x	x	545	545	x	x	x	x 2011 gewichtet
x	x	29 448	x	x	x	72 458	43 873	28 585	x	x	x 2006 Anzahl
x	x	427	x	x	x	1 052	637	415	x	x	x 2006 gewichtet
2,3	1,5	1,8	x	x	x	2,9	2,9	x	x	x	x 2011 %
x	x	2,6	x	x	x	6,3	3,8	2,5	x	x	x 2006 %
											434002 Friedrichsdorf, Stadt
14 016	17 930	8 541	x	x	x	52 423	52 423	x	x	x	x 2011 Anzahl
205	262	125	x	x	x	766	766	x	x	x	x 2011 gewichtet
x	x	11 788	x	x	x	63 204	47 280	15 924	x	x	x 2006 Anzahl
x	x	172	x	x	x	921	689	232	x	x	x 2006 gewichtet
2,3	3,0	1,4	x	x	x	8,7	8,7	x	x	x	x 2011 %
x	x	2,1	x	x	x	11,0	8,3	2,8	x	x	x 2006 %
											434003 Glashütten
2 903	2 668	4 081	x	x	x	12 872	12 872	x	x	x	x 2011 Anzahl
42	39	59	x	x	x	187	187	x	x	x	x 2011 gewichtet
x	x	2 539	x	x	x	14 045	11 720	2 325	x	x	x 2006 Anzahl
x	x	37	x	x	x	203	169	34	x	x	x 2006 gewichtet
2,0	1,8	2,8	x	x	x	8,9	8,9	x	x	x	x 2011 %
x	x	1,7	x	x	x	9,4	7,8	1,5	x	x	x 2006 %
											434004 Grävenwiesbach
2 407	2 840	5 798	x	x	x	21 927	21 927	x	x	x	x 2011 Anzahl
36	42	87	x	x	x	327	327	x	x	x	x 2011 gewichtet
x	x	3 946	x	x	x	36 100	33 892	2 208	x	x	x 2006 Anzahl
x	x	61	x	x	x	555	521	34	x	x	x 2006 gewichtet
1,8	2,2	4,4	x	x	x	16,7	16,7	x	x	x	x 2011 %
x	x	3,3	x	x	x	30,0	28,1	1,8	x	x	x 2006 %
											434005 Königstein im Taunus, Stadt
5 791	7 748	3 477	x	x	x	12 722	12 722	x	x	x	x 2011 Anzahl
84	113	51	x	x	x	185	185	x	x	x	x 2011 gewichtet
x	x	4 395	x	x	x	19 090	14 336	4 754	x	x	x 2006 Anzahl
x	x	64	x	x	x	276	208	69	x	x	x 2006 gewichtet
1,5	2,0	0,9	x	x	x	3,3	3,3	x	x	x	x 2011 %
x	x	1,3	x	x	x	5,5	4,1	1,4	x	x	x 2006 %
											434006 Kronberg im Taunus, Stadt
7 158	7 931	6 340	x	x	x	15 501	15 501	x	x	x	x 2011 Anzahl
103	114	91	x	x	x	223	223	x	x	x	x 2011 gewichtet
x	x	6 527	x	x	x	29 529	20 110	9 419	x	x	x 2006 Anzahl
x	x	94	x	x	x	424	289	135	x	x	x 2006 gewichtet
1,4	1,6	1,3	x	x	x	3,1	3,1	x	x	x	x 2011 %
x	x	1,3	x	x	x	5,9	4,0	1,9	x	x	x 2006 %
											434007 Neu-Anspach, Stadt
10 670	8 783	6 760	x	x	x	24 585	24 585	x	x	x	x 2011 Anzahl
156	129	99	x	x	x	360	360	x	x	x	x 2011 gewichtet
x	x	5 285	x	x	x	28 115	14 969	13 146	x	x	x 2006 Anzahl
x	x	78	x	x	x	415	221	194	x	x	x 2006 gewichtet
2,7	2,2	1,7	x	x	x	6,3	6,3	x	x	x	x 2011 %
x	x	1,7	x	x	x	9,0	4,8	4,2	x	x	x 2006 %

15. Ergebnisse der Kreiswahlen

Merkmal	Wahlberechtigte	Wählerinnen und Wähler ---- Wahlbeteiligung	Abgegebene Stimmzettel		Gültige Stimmen	CDU	SPD	GRÜNE	FDP
			ungültig	gültig					
434008 Oberursel (Taunus), Stadt									
2011 Anzahl	33 068	17 145	783	16 362	1 120 482	401 410	272 995	244 761	65 196
2011 gewichtet	—	—	—	—	—	5 862	3 986	3 574	952
2006 Anzahl	32 149	15 161	586	14 575	994 848	443 782	271 113	112 937	84 519
2006 gewichtet	—	—	—	—	—	6 502	3 972	1 655	1 238
2011 %	—	51,8	4,6	95,4	—	35,8	24,4	21,8	5,8
2006 %	—	47,2	3,9	96,1	—	44,6	27,3	11,4	8,5
434009 Schmitten									
2011 Anzahl	6 933	3 631	175	3 456	232 984	84 338	26 963	44 728	16 570
2011 gewichtet	—	—	—	—	—	1 251	400	663	246
2006 Anzahl	6 916	3 062	122	2 940	199 200	83 178	30 395	18 905	25 388
2006 gewichtet	—	—	—	—	—	1 228	449	279	375
2011 %	—	52,4	4,8	95,2	—	36,2	11,6	19,2	7,1
2006 %	—	44,3	4,0	96,0	—	41,8	15,3	9,5	12,8
434010 Steinbach (Taunus), Stadt									
2011 Anzahl	7 252	3 703	169	3 534	239 560	77 167	59 803	48 149	32 899
2011 gewichtet	—	—	—	—	—	1 138	882	710	485
2006 Anzahl	7 287	3 508	134	3 374	230 873	101 924	69 875	23 256	18 107
2006 gewichtet	—	—	—	—	—	1 490	1 021	340	265
2011 %	—	51,1	4,6	95,4	—	32,2	25,0	20,1	13,7
2006 %	—	48,1	3,8	96,2	—	44,2	30,3	10,1	7,9
434011 Usingen, Stadt									
2011 Anzahl	10 242	4 798	215	4 583	309 475	124 428	73 656	59 424	15 501
2011 gewichtet	—	—	—	—	—	1 843	1 091	880	230
2006 Anzahl	10 001	4 795	238	4 557	310 585	161 259	73 338	27 786	20 005
2006 gewichtet	—	—	—	—	—	2 366	1 076	408	294
2011 %	—	46,8	4,5	95,5	—	40,2	23,8	19,2	5,0
2006 %	—	47,9	5,0	95,0	—	51,9	23,6	9,0	6,5
434012 Wehrheim									
2011 Anzahl	7 318	4 116	173	3 943	265 213	112 921	56 905	57 966	13 855
2011 gewichtet	—	—	—	—	—	1 679	846	862	206
2006 Anzahl	7 158	3 916	121	3 795	255 027	129 980	62 037	26 319	19 941
2006 gewichtet	—	—	—	—	—	1 934	923	392	297
2011 %	—	56,2	4,2	95,8	—	42,6	21,5	21,9	5,2
2006 %	—	54,7	3,1	96,9	—	51,0	24,3	10,3	7,8
434013 Weilrod									
2011 Anzahl	5 132	2 983	163	2 820	191 418	57 266	44 449	30 432	4 984
2011 gewichtet	—	—	—	—	—	844	655	448	73
2006 Anzahl	5 200	2 782	128	2 654	176 773	62 217	52 997	13 773	9 450
2006 gewichtet	—	—	—	—	—	934	796	207	142
2011 %	—	58,1	5,5	94,5	—	29,9	23,2	15,9	2,6
2006 %	—	53,5	4,6	95,4	—	35,2	30,0	7,8	5,4
435 Main-Kinzig-Kreis									
2011 Anzahl	311 914	145 547	9 075	136 472	11 231 702	3 720 219	3 997 625	1 696 986	368 311
2011 gewichtet	—	—	—	—	—	45 203	48 574	20 619	4 475
2006 Anzahl	307 443	138 734	8 944	129 790	10 582 727	4 084 857	3 742 257	806 271	653 334
2006 gewichtet	—	—	—	—	—	50 098	45 896	9 888	8 013
2011 %	—	46,7	6,2	93,8	—	33,1	35,6	15,1	3,3
2006 %	—	45,1	6,4	93,6	—	38,6	35,4	7,6	6,2
435001 Bad Orb, Stadt									
2011 Anzahl	7 641	3 648	314	3 334	275 981	109 989	87 723	39 957	7 794
2011 gewichtet	—	—	—	—	—	1 329	1 060	483	94
2006 Anzahl	7 714	4 031	419	3 612	294 739	116 692	101 293	17 986	20 284
2006 gewichtet	—	—	—	—	—	1 430	1 241	220	249
2011 %	—	47,7	8,6	91,4	—	39,9	31,8	14,5	2,8
2006 %	—	52,3	10,4	89,6	—	39,6	34,4	6,1	6,9
435002 Bad Soden-Salmünster, Stadt									
2011 Anzahl	10 670	4 859	306	4 553	368 471	167 262	95 741	36 791	11 028
2011 gewichtet	—	—	—	—	—	2 067	1 183	455	136
2006 Anzahl	10 435	4 465	307	4 158	337 383	172 496	87 283	14 922	14 819
2006 gewichtet	—	—	—	—	—	2 126	1 076	184	183
2011 %	—	45,5	6,3	93,7	—	45,4	26,0	10,0	3,0
2006 %	—	42,8	6,9	93,1	—	51,1	25,9	4,4	4,4

2011 und 2006 nach Gemeinden

Von den gültigen Stimmen entfielen auf											Merkmal
DIE LINKE	PIRA-TEN	REP	NPD	Tier-schutz-partei	APPD	Wähler-gruppen (Seite 45)	darunter		WASG	DKP	
							Freie Wähler	ZL			
											434008 Oberursel (Taunus), Stadt
27 197	20 152	13 069	x	x	x	75 702	75 702	x	x	x	x 2011 Anzahl
397	294	191	x	x	x	1 105	1 105	x	x	x	x 2011 gewichtet
x	x	13 961	x	x	x	68 536	38 018	30 518	x	x	x 2006 Anzahl
x	x	205	x	x	x	1 004	557	447	x	x	x 2006 gewichtet
2,4	1,8	1,2	x	x	x	6,8	6,8	x	x	x	x 2011 %
x	x	1,4	x	x	x	6,9	3,8	3,1	x	x	x 2006 %
											434009 Schmitten
5 550	5 917	5 358	x	x	x	43 560	43 560	x	x	x	x 2011 Anzahl
82	88	79	x	x	x	646	646	x	x	x	x 2011 gewichtet
x	x	4 871	x	x	x	36 463	31 533	4 930	x	x	x 2006 Anzahl
x	x	72	x	x	x	538	465	73	x	x	x 2006 gewichtet
2,4	2,5	2,3	x	x	x	18,7	18,7	x	x	x	x 2011 %
x	x	2,4	x	x	x	18,3	15,8	2,5	x	x	x 2006 %
											434010 Steinbach (Taunus), Stadt
7 831	5 087	4 475	x	x	x	4 149	4 149	x	x	x	x 2011 Anzahl
116	75	66	x	x	x	61	61	x	x	x	x 2011 gewichtet
x	x	5 061	x	x	x	12 650	2 907	9 743	x	x	x 2006 Anzahl
x	x	74	x	x	x	185	42	142	x	x	x 2006 gewichtet
3,3	2,1	1,9	x	x	x	1,7	1,7	x	x	x	x 2011 %
x	x	2,2	x	x	x	5,5	1,3	4,2	x	x	x 2006 %
											434011 Usingen, Stadt
8 159	4 950	6 159	x	x	x	17 198	17 198	x	x	x	x 2011 Anzahl
121	73	91	x	x	x	255	255	x	x	x	x 2011 gewichtet
x	x	7 636	x	x	x	20 561	13 275	7 286	x	x	x 2006 Anzahl
x	x	112	x	x	x	302	195	107	x	x	x 2006 gewichtet
2,6	1,6	2,0	x	x	x	5,6	5,6	x	x	x	x 2011 %
x	x	2,5	x	x	x	6,6	4,3	2,3	x	x	x 2006 %
											434012 Wehrheim
5 836	4 693	5 940	x	x	x	7 097	7 097	x	x	x	x 2011 Anzahl
87	70	88	x	x	x	106	106	x	x	x	x 2011 gewichtet
x	x	4 498	x	x	x	12 252	4 721	7 531	x	x	x 2006 Anzahl
x	x	67	x	x	x	182	70	112	x	x	x 2006 gewichtet
2,2	1,8	2,2	x	x	x	2,7	2,7	x	x	x	x 2011 %
x	x	1,8	x	x	x	4,8	1,9	3,0	x	x	x 2006 %
											434013 Weilrod
5 828	4 283	5 200	x	x	x	38 976	38 976	x	x	x	x 2011 Anzahl
86	63	77	x	x	x	574	574	x	x	x	x 2011 gewichtet
x	x	3 988	x	x	x	34 348	28 856	5 492	x	x	x 2006 Anzahl
x	x	60	x	x	x	516	433	82	x	x	x 2006 gewichtet
3,0	2,2	2,7	x	x	x	20,4	20,4	x	x	x	x 2011 %
x	x	2,3	x	x	x	19,4	16,3	3,1	x	x	x 2006 %
											435 Main-Kinzig-Kreis
364 965	195 844	168 719	151 906	x	x	567 127	567 127	x	x	x	x 2011 Anzahl
4 435	2 380	2 050	1 846	x	x	6 891	6 891	x	x	x	x 2011 gewichtet
383 431	x	428 203	x	x	x	484 374	484 374	x	x	x	x 2006 Anzahl
4 703	x	5 252	x	x	x	5 941	5 941	x	x	x	x 2006 gewichtet
3,2	1,7	1,5	1,4	x	x	5,0	5,0	x	x	x	x 2011 %
3,6	x	4,0	x	x	x	4,6	4,6	x	x	x	x 2006 %
											435001 Bad Orb, Stadt
7 018	3 823	3 553	3 459	x	x	12 665	12 665	x	x	x	x 2011 Anzahl
85	46	43	42	x	x	153	153	x	x	x	x 2011 gewichtet
8 521	x	11 497	x	x	x	18 466	18 466	x	x	x	x 2006 Anzahl
104	x	141	x	x	x	226	226	x	x	x	x 2006 gewichtet
2,5	1,4	1,3	1,3	x	x	4,6	4,6	x	x	x	x 2011 %
2,9	x	3,9	x	x	x	6,3	6,3	x	x	x	x 2006 %
											435002 Bad Soden-Salmünster, Stadt
11 762	5 161	6 336	5 127	x	x	29 263	29 263	x	x	x	x 2011 Anzahl
145	64	78	63	x	x	362	362	x	x	x	x 2011 gewichtet
6 582	x	13 080	x	x	x	28 201	28 201	x	x	x	x 2006 Anzahl
81	x	161	x	x	x	348	348	x	x	x	x 2006 gewichtet
3,2	1,4	1,7	1,4	x	x	7,9	7,9	x	x	x	x 2011 %
1,9	x	3,9	x	x	x	8,4	8,4	x	x	x	x 2006 %

15. Ergebnisse der Kreiswahlen

Merkmal	Wahlberechtigte	Wählerinnen und Wähler ---- Wahlbeteiligung	Abgegebene Stimmzettel		Gültige Stimmen	CDU	SPD	GRÜNE	FDP
			ungültig	gültig					
435003 Biebergemünd									
2011 Anzahl	6 674	3 512	241	3 271	267 654	104 438	82 073	36 735	4 321
2011 gewichtet	—	—	—	—	—	1 276	1 003	449	53
2006 Anzahl	6 432	3 005	185	2 820	228 904	105 238	65 662	12 999	7 714
2006 gewichtet	—	—	—	—	—	1 296	809	160	95
2011 %	—	52,6	6,9	93,1	—	39,0	30,7	13,7	1,6
2006 %	—	46,7	6,2	93,8	—	46,0	28,7	5,7	3,4
435004 Birstein									
2011 Anzahl	5 144	2 850	203	2 647	210 028	69 398	65 803	22 050	7 204
2011 gewichtet	—	—	—	—	—	875	829	278	91
2006 Anzahl	5 276	2 609	193	2 416	190 135	73 971	61 692	8 865	8 439
2006 gewichtet	—	—	—	—	—	940	784	113	107
2011 %	—	55,4	7,1	92,9	—	33,0	31,3	10,5	3,4
2006 %	—	49,5	7,4	92,6	—	38,9	32,5	4,7	4,4
435005 Brachtal									
2011 Anzahl	4 173	2 149	143	2 006	162 248	40 755	63 391	20 870	2 655
2011 gewichtet	—	—	—	—	—	504	784	258	33
2006 Anzahl	4 191	2 162	126	2 036	164 936	50 294	59 923	11 802	3 729
2006 gewichtet	—	—	—	—	—	621	740	146	46
2011 %	—	51,5	6,7	93,3	—	25,1	39,1	12,9	1,6
2006 %	—	51,6	5,8	94,2	—	30,5	36,3	7,2	2,3
435006 Bruchköbel, Stadt									
2011 Anzahl	16 464	8 164	510	7 654	634 900	238 992	188 424	105 624	26 260
2011 gewichtet	—	—	—	—	—	2 881	2 272	1 273	317
2006 Anzahl	16 350	7 975	491	7 484	617 909	273 467	189 286	51 325	53 598
2006 gewichtet	—	—	—	—	—	3 312	2 293	622	649
2011 %	—	49,6	6,2	93,8	—	37,6	29,7	16,6	4,1
2006 %	—	48,8	6,2	93,8	—	44,3	30,6	8,3	8,7
435007 Erlensee									
2011 Anzahl	10 074	4 384	267	4 117	336 074	100 141	141 141	52 683	6 719
2011 gewichtet	—	—	—	—	—	1 227	1 729	645	82
2006 Anzahl	9 602	3 999	252	3 747	303 076	96 340	130 255	24 502	15 977
2006 gewichtet	—	—	—	—	—	1 191	1 610	303	198
2011 %	—	43,5	6,1	93,9	—	29,8	42,0	15,7	2,0
2006 %	—	41,6	6,3	93,7	—	31,8	43,0	8,1	5,3
435008 Flörsbachtal									
2011 Anzahl	2 005	1 178	110	1 068	86 480	22 089	43 074	8 880	1 977
2011 gewichtet	—	—	—	—	—	273	532	110	24
2006 Anzahl	2 058	1 308	76	1 232	95 188	29 632	44 906	4 183	2 303
2006 gewichtet	—	—	—	—	—	384	581	54	30
2011 %	—	58,8	9,3	90,7	—	25,5	49,8	10,3	2,3
2006 %	—	63,6	5,8	94,2	—	31,2	47,2	4,4	2,4
435009 Freigericht									
2011 Anzahl	11 781	6 011	301	5 710	467 786	186 170	120 913	81 470	13 288
2011 gewichtet	—	—	—	—	—	2 272	1 476	994	162
2006 Anzahl	11 669	5 619	288	5 331	429 026	225 909	115 253	26 165	16 901
2006 gewichtet	—	—	—	—	—	2 807	1 432	325	210
2011 %	—	51,0	5,0	95,0	—	39,8	25,8	17,4	2,8
2006 %	—	48,2	5,1	94,9	—	52,7	26,9	6,1	3,9
435010 Gelnhausen, Barbarossastadt, Kreisstadt									
2011 Anzahl	17 207	8 388	445	7 943	659 775	199 942	256 430	104 802	23 857
2011 gewichtet	—	—	—	—	—	2 407	3 087	1 262	287
2006 Anzahl	17 026	7 938	432	7 506	620 768	253 444	206 580	56 731	33 109
2006 gewichtet	—	—	—	—	—	3 065	2 498	686	400
2011 %	—	48,7	5,3	94,7	—	30,3	38,9	15,9	3,6
2006 %	—	46,6	5,4	94,6	—	40,8	33,3	9,1	5,3
435011 Großkrotzenburg									
2011 Anzahl	5 744	2 924	213	2 711	224 679	79 526	62 439	43 822	17 674
2011 gewichtet	—	—	—	—	—	960	753	529	213
2006 Anzahl	5 634	2 686	295	2 391	195 228	79 693	57 636	21 560	17 451
2006 gewichtet	—	—	—	—	—	976	706	264	214
2011 %	—	50,9	7,3	92,7	—	35,4	27,8	19,5	7,9
2006 %	—	47,7	11,0	89,0	—	40,8	29,5	11,0	9,0

2011 und 2006 nach Gemeinden

Von den gültigen Stimmen entfielen auf											Merkmal
DIE LINKE	PIRA-TEN	REP	NPD	Tier-schutz-partei	APPD	Wähler-gruppen (Seite 45)	darunter		WASG	DKP	
							Freie Wähler	ZL			
435003 Biebergemünd											
6 177	3 175	2 380	4 314	x	x	24 041	24 041	x	x	x	2011 Anzahl
75	39	29	53	x	x	294	294	x	x	x	2011 gewichtet
6 904	x	8 248	x	x	x	22 139	22 139	x	x	x	2006 Anzahl
85	x	102	x	x	x	273	273	x	x	x	2006 gewichtet
2,3	1,2	0,9	1,6	x	x	9,0	9,0	x	x	x	2011 %
3,0	x	3,6	x	x	x	9,7	9,7	x	x	x	2006 %
435004 Birstein											
4 970	3 740	4 247	3 233	x	x	29 383	29 383	x	x	x	2011 Anzahl
63	47	54	41	x	x	370	370	x	x	x	2011 gewichtet
5 443	x	13 092	x	x	x	18 633	18 633	x	x	x	2006 Anzahl
69	x	166	x	x	x	237	237	x	x	x	2006 gewichtet
2,4	1,8	2,0	1,5	x	x	14,0	14,0	x	x	x	2011 %
2,9	x	6,9	x	x	x	9,8	9,8	x	x	x	2006 %
435005 Brachtal											
4 799	2 089	4 270	2 803	x	x	20 616	20 616	x	x	x	2011 Anzahl
59	26	53	35	x	x	255	255	x	x	x	2011 gewichtet
6 256	x	9 389	x	x	x	23 543	23 543	x	x	x	2006 Anzahl
77	x	116	x	x	x	291	291	x	x	x	2006 gewichtet
3,0	1,3	2,6	1,7	x	x	12,7	12,7	x	x	x	2011 %
3,8	x	5,7	x	x	x	14,3	14,3	x	x	x	2006 %
435006 Bruchköbel, Stadt											
18 727	11 584	6 427	6 961	x	x	31 901	31 901	x	x	x	2011 Anzahl
226	140	77	84	x	x	385	385	x	x	x	2011 gewichtet
18 530	x	18 242	x	x	x	13 461	13 461	x	x	x	2006 Anzahl
224	x	221	x	x	x	163	163	x	x	x	2006 gewichtet
2,9	1,8	1,0	1,1	x	x	5,0	5,0	x	x	x	2011 %
3,0	x	3,0	x	x	x	2,2	2,2	x	x	x	2006 %
435007 Erlensee											
11 154	6 955	3 985	5 120	x	x	8 176	8 176	x	x	x	2011 Anzahl
137	85	49	63	x	x	100	100	x	x	x	2011 gewichtet
12 274	x	12 693	x	x	x	11 035	11 035	x	x	x	2006 Anzahl
152	x	157	x	x	x	136	136	x	x	x	2006 gewichtet
3,3	2,1	1,2	1,5	x	x	2,4	2,4	x	x	x	2011 %
4,1	x	4,2	x	x	x	3,6	3,6	x	x	x	2006 %
435008 Flörsbachtal											
1 616	1 579	718	2 501	x	x	4 046	4 046	x	x	x	2011 Anzahl
20	20	9	31	x	x	50	50	x	x	x	2011 gewichtet
2 125	x	2 733	x	x	x	9 306	9 306	x	x	x	2006 Anzahl
28	x	35	x	x	x	120	120	x	x	x	2006 gewichtet
1,9	1,8	0,8	2,9	x	x	4,7	4,7	x	x	x	2011 %
2,3	x	2,8	x	x	x	9,7	9,8	x	x	x	2006 %
435009 Freigericht											
9 118	8 636	6 528	6 173	x	x	35 490	35 490	x	x	x	2011 Anzahl
111	105	80	75	x	x	433	433	x	x	x	2011 gewichtet
9 332	x	12 390	x	x	x	23 076	23 076	x	x	x	2006 Anzahl
116	x	154	x	x	x	287	287	x	x	x	2006 gewichtet
1,9	1,8	1,4	1,3	x	x	7,6	7,6	x	x	x	2011 %
2,2	x	2,9	x	x	x	5,4	5,4	x	x	x	2006 %
435010 Gelnhausen, Barbarossastadt, Kreisstadt											
22 173	13 926	4 096	10 065	x	x	24 484	24 484	x	x	x	2011 Anzahl
267	168	49	121	x	x	295	295	x	x	x	2011 gewichtet
29 118	x	18 595	x	x	x	23 191	23 191	x	x	x	2006 Anzahl
352	x	225	x	x	x	280	280	x	x	x	2006 gewichtet
3,4	2,1	0,6	1,5	x	x	3,7	3,7	x	x	x	2011 %
4,7	x	3,0	x	x	x	3,7	3,7	x	x	x	2006 %
435011 Großkrotzenburg											
6 169	2 910	2 884	1 950	x	x	7 305	7 305	x	x	x	2011 Anzahl
74	35	35	24	x	x	88	88	x	x	x	2011 gewichtet
7 281	x	7 603	x	x	x	4 004	4 004	x	x	x	2006 Anzahl
89	x	93	x	x	x	49	49	x	x	x	2006 gewichtet
2,7	1,3	1,3	0,9	x	x	3,3	3,3	x	x	x	2011 %
3,7	x	3,9	x	x	x	2,0	2,1	x	x	x	2006 %

15. Ergebnisse der Kreiswahlen

Merkmal	Wahlberechtigte	Wählerinnen und Wähler ---- Wahlbeteiligung	Abgegebene Stimmzettel		Gültige Stimmen	CDU	SPD	GRÜNE	FDP
			ungültig	gültig					
435012 Gründau									
2011 Anzahl	11 582	5 828	346	5 482	456 234	147 161	192 091	56 902	9 233
2011 gewichtet	—	—	—	—	—	1 768	2 308	684	111
2006 Anzahl	11 371	5 408	339	5 069	417 690	189 713	143 291	22 193	11 876
2006 gewichtet	—	—	—	—	—	2 302	1 739	269	144
2011 %	—	50,3	5,9	94,1	—	32,3	42,1	12,5	2,0
2006 %	—	47,6	6,3	93,7	—	45,4	34,3	5,3	2,8
435013 Hammersbach									
2011 Anzahl	3 875	1 944	86	1 858	154 057	47 518	77 380	14 267	2 961
2011 gewichtet	—	—	—	—	—	573	933	172	36
2006 Anzahl	3 741	2 026	103	1 923	160 190	59 967	75 202	6 070	9 110
2006 gewichtet	—	—	—	—	—	720	903	73	109
2011 %	—	50,2	4,4	95,6	—	30,8	50,2	9,3	1,9
2006 %	—	54,2	5,1	94,9	—	37,4	47,0	3,8	5,7
435014 Hanau, Brüder-Grimm-Stadt									
2011 Anzahl	60 876	22 704	1 411	21 293	1 772 572	535 610	602 182	304 022	73 281
2011 gewichtet	—	—	—	—	—	6 434	7 234	3 652	880
2006 Anzahl	60 167	21 120	1 408	19 712	1 620 438	555 590	486 855	159 263	163 711
2006 gewichtet	—	—	—	—	—	6 759	5 922	1 937	1 991
2011 %	—	37,3	6,2	93,8	—	30,2	34,0	17,2	4,1
2006 %	—	35,1	6,7	93,3	—	34,3	30,0	9,8	10,1
435015 Hasselroth									
2011 Anzahl	5 934	2 946	185	2 761	226 308	68 074	90 958	34 608	7 176
2011 gewichtet	—	—	—	—	—	831	1 110	422	88
2006 Anzahl	5 892	2 809	194	2 615	209 371	73 474	91 889	12 268	9 670
2006 gewichtet	—	—	—	—	—	918	1 148	153	121
2011 %	—	49,6	6,3	93,7	—	30,1	40,2	15,3	3,2
2006 %	—	47,7	6,9	93,1	—	35,1	43,9	5,9	4,6
435016 Jossgrund									
2011 Anzahl	2 916	1 851	158	1 693	139 908	64 432	23 285	15 745	3 000
2011 gewichtet	—	—	—	—	—	780	282	191	36
2006 Anzahl	2 903	1 721	102	1 619	130 516	66 390	20 283	6 875	4 741
2006 gewichtet	—	—	—	—	—	824	252	85	59
2011 %	—	63,5	8,5	91,5	—	46,1	16,6	11,3	2,1
2006 %	—	59,3	5,9	94,1	—	50,9	15,6	5,3	3,6
435017 Langensfeld, Stadt									
2011 Anzahl	10 832	5 412	303	5 109	422 548	167 680	147 178	58 670	7 684
2011 gewichtet	—	—	—	—	—	2 027	1 780	709	93
2006 Anzahl	10 295	5 055	248	4 807	394 744	178 355	145 747	25 494	15 904
2006 gewichtet	—	—	—	—	—	2 172	1 775	310	194
2011 %	—	50,0	5,6	94,4	—	39,7	34,8	13,9	1,8
2006 %	—	49,1	4,9	95,1	—	45,2	36,9	6,4	4,0
435018 Linsengericht									
2011 Anzahl	7 957	4 053	198	3 855	316 321	75 561	118 182	48 159	6 154
2011 gewichtet	—	—	—	—	—	921	1 440	587	75
2006 Anzahl	7 765	3 799	179	3 620	297 587	83 749	111 860	20 796	11 163
2006 gewichtet	—	—	—	—	—	1 019	1 361	253	136
2011 %	—	50,9	4,9	95,1	—	23,9	37,4	15,2	1,9
2006 %	—	48,9	4,7	95,3	—	28,1	37,6	7,0	3,8
435019 Maintal, Stadt									
2011 Anzahl	28 214	11 220	833	10 387	865 301	274 277	290 678	151 806	32 423
2011 gewichtet	—	—	—	—	—	3 292	3 489	1 822	389
2006 Anzahl	27 865	10 416	1 011	9 405	777 361	284 822	272 465	72 076	56 990
2006 gewichtet	—	—	—	—	—	3 446	3 296	872	690
2011 %	—	39,8	7,4	92,6	—	31,7	33,6	17,5	3,7
2006 %	—	37,4	9,7	90,3	—	36,6	35,0	9,3	7,3
435020 Neuberg									
2011 Anzahl	4 303	2 239	129	2 110	174 180	52 829	75 102	23 160	3 573
2011 gewichtet	—	—	—	—	—	640	910	281	43
2006 Anzahl	4 236	2 268	132	2 136	177 133	62 135	72 346	9 886	7 992
2006 gewichtet	—	—	—	—	—	749	872	119	96
2011 %	—	52,0	5,8	94,2	—	30,3	43,1	13,3	2,1
2006 %	—	53,5	5,8	94,2	—	35,1	40,8	5,6	4,5

2011 und 2006 nach Gemeinden

Von den gültigen Stimmen entfielen auf											Merkmal
DIE LINKE	PIRA-TEN	REP	NPD	Tier-schutz-partei	APPD	Wähler-gruppen (Seite 45)	darunter		WASG	DKP	
							Freie Wähler	ZL			
											435012 Gründau
8 530	6 289	3 651	8 368	x	x	24 009	24 009	x	x	x	x 2011 Anzahl
102	76	44	101	x	x	288	288	x	x	x	x 2011 gewichtet
10 757	x	15 450	x	x	x	24 410	24 410	x	x	x	x 2006 Anzahl
131	x	187	x	x	x	296	296	x	x	x	x 2006 gewichtet
1,9	1,4	0,8	1,8	x	x	5,3	5,3	x	x	x	x 2011 %
2,6	x	3,7	x	x	x	5,8	5,8	x	x	x	x 2006 %
											435013 Hammersbach
2 995	2 319	853	2 003	x	x	3 761	3 761	x	x	x	x 2011 Anzahl
36	28	10	24	x	x	45	45	x	x	x	x 2011 gewichtet
4 508	x	3 398	x	x	x	1 935	1 935	x	x	x	x 2006 Anzahl
54	x	41	x	x	x	23	23	x	x	x	x 2006 gewichtet
1,9	1,5	0,6	1,3	x	x	2,4	2,4	x	x	x	x 2011 %
2,8	x	2,1	x	x	x	1,2	1,2	x	x	x	x 2006 %
											435014 Hanau, Brüder-Grimm-Stadt
92 044	37 771	52 448	17 930	x	x	57 284	57 284	x	x	x	x 2011 Anzahl
1 106	454	630	215	x	x	688	688	x	x	x	x 2011 gewichtet
84 921	x	105 773	x	x	x	64 325	64 325	x	x	x	x 2006 Anzahl
1 033	x	1 287	x	x	x	782	782	x	x	x	x 2006 gewichtet
5,2	2,1	3,0	1,0	x	x	3,2	3,2	x	x	x	x 2011 %
5,2	x	6,5	x	x	x	4,0	4,0	x	x	x	x 2006 %
											435015 Hasselroth
5 763	4 243	2 289	3 573	x	x	9 624	9 624	x	x	x	x 2011 Anzahl
70	52	28	44	x	x	117	117	x	x	x	x 2011 gewichtet
7 052	x	8 470	x	x	x	6 548	6 548	x	x	x	x 2006 Anzahl
88	x	106	x	x	x	82	82	x	x	x	x 2006 gewichtet
2,5	1,9	1,0	1,6	x	x	4,3	4,3	x	x	x	x 2011 %
3,4	x	4,1	x	x	x	3,1	3,1	x	x	x	x 2006 %
											435016 Jossgrund
2 576	1 625	1 182	1 597	x	x	26 466	26 466	x	x	x	x 2011 Anzahl
31	20	14	19	x	x	320	320	x	x	x	x 2011 gewichtet
1 902	x	2 868	x	x	x	27 457	27 457	x	x	x	x 2006 Anzahl
24	x	36	x	x	x	341	341	x	x	x	x 2006 gewichtet
1,8	1,2	0,8	1,1	x	x	18,9	18,9	x	x	x	x 2011 %
1,5	x	2,2	x	x	x	21,1	21,0	x	x	x	x 2006 %
											435017 Langenselbold, Stadt
13 140	6 441	3 626	5 321	x	x	12 808	12 808	x	x	x	x 2011 Anzahl
159	78	44	64	x	x	155	155	x	x	x	x 2011 gewichtet
14 185	x	10 505	x	x	x	4 554	4 554	x	x	x	x 2006 Anzahl
173	x	128	x	x	x	55	55	x	x	x	x 2006 gewichtet
3,1	1,5	0,9	1,3	x	x	3,0	3,0	x	x	x	x 2011 %
3,6	x	2,7	x	x	x	1,1	1,2	x	x	x	x 2006 %
											435018 Linsengericht
6 216	6 365	2 788	5 148	x	x	47 748	47 748	x	x	x	x 2011 Anzahl
76	78	34	63	x	x	582	582	x	x	x	x 2011 gewichtet
7 770	x	12 544	x	x	x	49 705	49 705	x	x	x	x 2006 Anzahl
95	x	153	x	x	x	605	605	x	x	x	x 2006 gewichtet
2,0	2,0	0,9	1,6	x	x	15,1	15,1	x	x	x	x 2011 %
2,6	x	4,2	x	x	x	16,7	16,7	x	x	x	x 2006 %
											435019 Maintal, Stadt
36 635	18 990	11 329	11 653	x	x	37 510	37 510	x	x	x	x 2011 Anzahl
440	228	136	140	x	x	450	450	x	x	x	x 2011 gewichtet
38 136	x	33 614	x	x	x	19 258	19 258	x	x	x	x 2006 Anzahl
461	x	407	x	x	x	233	233	x	x	x	x 2006 gewichtet
4,2	2,2	1,3	1,3	x	x	4,3	4,3	x	x	x	x 2011 %
4,9	x	4,3	x	x	x	2,5	2,5	x	x	x	x 2006 %
											435020 Neuberg
7 064	2 092	1 722	2 634	x	x	6 004	6 004	x	x	x	x 2011 Anzahl
86	25	21	32	x	x	73	73	x	x	x	x 2011 gewichtet
10 517	x	5 831	x	x	x	8 426	8 426	x	x	x	x 2006 Anzahl
127	x	70	x	x	x	102	102	x	x	x	x 2006 gewichtet
4,1	1,2	1,0	1,5	x	x	3,4	3,4	x	x	x	x 2011 %
5,9	x	3,3	x	x	x	4,8	4,8	x	x	x	x 2006 %

15. Ergebnisse der Kreiswahlen

Merkmal	Wahlberechtigte	Wählerinnen und Wähler ---- Wahlbeteiligung	Abgegebene Stimmzettel		Gültige Stimmen	CDU	SPD	GRÜNE	FDP
			ungültig	gültig					
435021 Nidderau, Stadt									
2011 Anzahl	15 785	7 786	417	7 369	614 969	175 018	229 375	113 199	17 665
2011 gewichtet	—	—	—	—	—	2 097	2 749	1 356	212
2006 Anzahl	15 516	7 668	436	7 232	595 403	195 143	247 728	54 609	30 396
2006 gewichtet	—	—	—	—	—	2 370	3 009	663	369
2011 %	—	49,3	5,4	94,6	—	28,5	37,3	18,4	2,9
2006 %	—	49,4	5,7	94,3	—	32,8	41,6	9,2	5,1
435022 Niederdorfelden									
2011 Anzahl	2 720	1 515	55	1 460	121 050	32 493	51 070	21 279	3 826
2011 gewichtet	—	—	—	—	—	392	616	257	46
2006 Anzahl	2 436	1 622	66	1 556	127 220	40 311	56 659	17 937	3 648
2006 gewichtet	—	—	—	—	—	493	693	219	45
2011 %	—	55,7	3,6	96,4	—	26,8	42,2	17,6	3,2
2006 %	—	66,6	4,1	95,9	—	31,7	44,5	14,1	2,9
435023 Rodenbach									
2011 Anzahl	9 148	4 587	307	4 280	352 101	108 355	150 487	48 283	10 563
2011 gewichtet	—	—	—	—	—	1 317	1 829	587	128
2006 Anzahl	9 140	4 245	222	4 023	328 960	105 932	151 234	22 549	23 603
2006 gewichtet	—	—	—	—	—	1 295	1 850	276	289
2011 %	—	50,1	6,7	93,3	—	30,8	42,7	13,7	3,0
2006 %	—	46,4	5,2	94,8	—	32,2	46,0	6,9	7,2
435024 Ronneburg									
2011 Anzahl	2 735	1 512	100	1 412	116 907	35 617	47 679	17 473	4 147
2011 gewichtet	—	—	—	—	—	430	576	211	50
2006 Anzahl	2 644	1 484	113	1 371	111 166	40 789	50 590	5 262	4 487
2006 gewichtet	—	—	—	—	—	503	624	65	55
2011 %	—	55,3	6,6	93,4	—	30,5	40,8	14,9	3,5
2006 %	—	56,1	7,6	92,4	—	36,7	45,5	4,7	4,0
435025 Schlüchtern, Stadt									
2011 Anzahl	12 698	5 885	446	5 439	436 999	159 171	155 884	62 364	19 811
2011 gewichtet	—	—	—	—	—	1 981	1 940	776	247
2006 Anzahl	12 825	5 659	334	5 325	424 794	169 937	158 955	35 712	22 490
2006 gewichtet	—	—	—	—	—	2 130	1 993	448	282
2011 %	—	46,3	7,6	92,4	—	36,4	35,7	14,3	4,5
2006 %	—	44,1	5,9	94,1	—	40,0	37,4	8,4	5,3
435026 Schöneck									
2011 Anzahl	9 385	4 745	277	4 468	375 199	112 197	124 811	81 167	15 950
2011 gewichtet	—	—	—	—	—	1 336	1 486	967	190
2006 Anzahl	8 804	4 375	186	4 189	348 254	128 282	131 396	39 540	25 240
2006 gewichtet	—	—	—	—	—	1 543	1 581	476	304
2011 %	—	50,6	5,8	94,2	—	29,9	33,3	21,6	4,3
2006 %	—	49,7	4,3	95,7	—	36,8	37,7	11,4	7,3
435027 Sinnthal									
2011 Anzahl	7 480	3 993	233	3 760	282 397	114 733	101 005	23 362	7 279
2011 gewichtet	—	—	—	—	—	1 528	1 345	311	97
2006 Anzahl	7 675	3 990	285	3 705	271 157	105 059	106 545	10 604	19 590
2006 gewichtet	—	—	—	—	—	1 435	1 456	145	268
2011 %	—	53,4	5,8	94,2	—	40,6	35,8	8,3	2,6
2006 %	—	52,0	7,1	92,9	—	38,7	39,3	3,9	7,2
435028 Steinau an der Straße, Brüder-Grimm-Stadt									
2011 Anzahl	8 613	4 260	261	3 999	323 956	128 474	115 123	28 120	10 101
2011 gewichtet	—	—	—	—	—	1 586	1 421	347	125
2006 Anzahl	8 564	4 245	295	3 950	319 871	140 883	108 654	12 428	17 844
2006 gewichtet	—	—	—	—	—	1 740	1 342	153	220
2011 %	—	49,5	6,1	93,9	—	39,7	35,5	8,7	3,1
2006 %	—	49,6	6,9	93,1	—	44,1	34,0	3,9	5,6
435029 Wächtersbach, Stadt									
2011 Anzahl	9 284	5 000	277	4 723	386 619	102 317	198 003	40 716	10 707
2011 gewichtet	—	—	—	—	—	1 250	2 419	497	131
2006 Anzahl	9 217	5 027	227	4 800	393 580	127 150	190 789	21 669	20 555
2006 gewichtet	—	—	—	—	—	1 551	2 327	264	251
2011 %	—	53,9	5,5	94,5	—	26,5	51,2	10,5	2,8
2006 %	—	54,5	4,5	95,5	—	32,3	48,5	5,5	5,2

2011 und 2006 nach Gemeinden

Von den gültigen Stimmen entfielen auf											Merkmal
DIE LINKE	PIRA-TEN	REP	NPD	Tier-schutz-partei	APPD	Wähler-gruppen (Seite 45)	darunter		WASG	DKP	
							Freie Wähler	ZL			
435021 Nidderau, Stadt											
17 447	13 213	5 042	6 800	x	x	37 210	37 210	x	x	x 2011 Anzahl	
209	158	60	81	x	x	446	446	x	x	x 2011 gewichtet	
20 555	x	13 258	x	x	x	33 714	33 714	x	x	x 2006 Anzahl	
250	x	161	x	x	x	410	410	x	x	x 2006 gewichtet	
2,8	2,1	0,8	1,1	x	x	6,1	6,1	x	x	x 2011 %	
3,5	x	2,2	x	x	x	5,7	5,7	x	x	x 2006 %	
435022 Niederdorfelden											
3 362	1 923	1 164	3 096	x	x	2 837	2 837	x	x	x 2011 Anzahl	
41	23	14	37	x	x	34	34	x	x	x 2011 gewichtet	
3 120	x	3 319	x	x	x	2 226	2 226	x	x	x 2006 Anzahl	
38	x	41	x	x	x	27	27	x	x	x 2006 gewichtet	
2,8	1,6	1,0	2,6	x	x	2,3	2,3	x	x	x 2011 %	
2,4	x	2,6	x	x	x	1,7	1,7	x	x	x 2006 %	
435023 Rodenbach											
11 509	6 954	3 073	3 558	x	x	9 319	9 319	x	x	x 2011 Anzahl	
140	85	37	43	x	x	113	113	x	x	x 2011 gewichtet	
10 411	x	10 370	x	x	x	4 861	4 861	x	x	x 2006 Anzahl	
127	x	127	x	x	x	59	59	x	x	x 2006 gewichtet	
3,3	2,0	0,9	1,0	x	x	2,6	2,6	x	x	x 2011 %	
3,2	x	3,2	x	x	x	1,5	1,5	x	x	x 2006 %	
435024 Ronneburg											
3 198	2 436	1 266	1 780	x	x	3 311	3 311	x	x	x 2011 Anzahl	
39	29	15	21	x	x	40	40	x	x	x 2011 gewichtet	
4 445	x	3 606	x	x	x	1 987	1 987	x	x	x 2006 Anzahl	
55	x	44	x	x	x	25	25	x	x	x 2006 gewichtet	
2,7	2,1	1,1	1,5	x	x	2,8	2,8	x	x	x 2011 %	
4,0	x	3,2	x	x	x	1,8	1,8	x	x	x 2006 %	
435025 Schlüchtern, Stadt											
12 664	5 132	9 632	5 283	x	x	7 058	7 058	x	x	x 2011 Anzahl	
158	64	120	66	x	x	88	88	x	x	x 2011 gewichtet	
12 375	x	19 687	x	x	x	5 638	5 638	x	x	x 2006 Anzahl	
155	x	247	x	x	x	71	71	x	x	x 2006 gewichtet	
2,9	1,2	2,2	1,2	x	x	1,6	1,6	x	x	x 2011 %	
2,9	x	4,6	x	x	x	1,3	1,3	x	x	x 2006 %	
435026 Schöneck											
12 661	5 527	2 324	2 871	x	x	17 691	17 691	x	x	x 2011 Anzahl	
151	66	28	34	x	x	211	211	x	x	x 2011 gewichtet	
11 903	x	7 160	x	x	x	4 733	4 733	x	x	x 2006 Anzahl	
143	x	86	x	x	x	57	57	x	x	x 2006 gewichtet	
3,4	1,5	0,6	0,8	x	x	4,7	4,7	x	x	x 2011 %	
3,4	x	2,1	x	x	x	1,4	1,4	x	x	x 2006 %	
435027 Sinntal											
6 739	2 593	9 396	6 485	x	x	10 805	10 805	x	x	x 2011 Anzahl	
90	35	125	86	x	x	144	144	x	x	x 2011 gewichtet	
5 856	x	16 813	x	x	x	6 690	6 690	x	x	x 2006 Anzahl	
80	x	230	x	x	x	91	91	x	x	x 2006 gewichtet	
2,4	0,9	3,3	2,3	x	x	3,8	3,8	x	x	x 2011 %	
2,2	x	6,2	x	x	x	2,5	2,5	x	x	x 2006 %	
435028 Steinau an der Straße, Brüder-Grimm-Stadt											
7 231	3 513	7 245	6 080	x	x	18 069	18 069	x	x	x 2011 Anzahl	
89	43	89	75	x	x	223	223	x	x	x 2011 gewichtet	
9 053	x	14 122	x	x	x	16 887	16 887	x	x	x 2006 Anzahl	
112	x	174	x	x	x	209	209	x	x	x 2006 gewichtet	
2,2	1,1	2,2	1,9	x	x	5,6	5,6	x	x	x 2011 %	
2,8	x	4,4	x	x	x	5,3	5,3	x	x	x 2006 %	
435029 Wächtersbach, Stadt											
11 508	4 840	4 265	6 020	x	x	8 243	8 243	x	x	x 2011 Anzahl	
141	59	52	74	x	x	101	101	x	x	x 2011 gewichtet	
13 599	x	13 853	x	x	x	5 965	5 965	x	x	x 2006 Anzahl	
166	x	169	x	x	x	73	73	x	x	x 2006 gewichtet	
3,0	1,3	1,1	1,6	x	x	2,1	2,1	x	x	x 2011 %	
3,5	x	3,5	x	x	x	1,5	1,5	x	x	x 2006 %	

15. Ergebnisse der Kreiswahlen

Merkmal	Wahlberechtigte	Wählerinnen und Wähler ---- Wahlbeteiligung	Abgegebene Stimmzettel		Gültige Stimmen	CDU	SPD	GRÜNE	FDP
			ungültig	gültig					
436 Main-Taunus-Kreis									
2011 Anzahl	173 379	86 520	3 809	82 711	6 436 451	2 699 202	1 452 093	1 370 777	337 105
2011 gewichtet	—	—	—	—	—	34 686	18 660	17 615	4 332
2006 Anzahl	169 806	80 075	3 296	76 779	5 963 855	2 758 260	1 442 132	670 453	490 593
2006 gewichtet	—	—	—	—	—	35 510	18 566	8 631	6 316
2011 %	—	49,9	4,4	95,6	—	41,9	22,6	21,3	5,2
2006 %	—	47,2	4,1	95,9	—	46,2	24,2	11,2	8,2
436001 Bad Soden am Taunus, Stadt									
2011 Anzahl	16 512	8 413	321	8 092	631 278	271 398	103 408	124 707	58 791
2011 gewichtet	—	—	—	—	—	3 479	1 326	1 599	754
2006 Anzahl	16 252	6 920	95	6 825	526 724	277 968	99 979	44 827	55 653
2006 gewichtet	—	—	—	—	—	3 602	1 295	581	721
2011 %	—	51,0	3,8	96,2	—	43,0	16,4	19,8	9,3
2006 %	—	42,6	1,4	98,6	—	52,8	19,0	8,5	10,6
436002 Eppstein, Stadt									
2011 Anzahl	10 180	5 307	267	5 040	390 576	163 718	82 559	84 115	22 234
2011 gewichtet	—	—	—	—	—	2 113	1 065	1 085	287
2006 Anzahl	10 146	4 879	197	4 682	365 548	179 550	81 045	38 602	30 367
2006 gewichtet	—	—	—	—	—	2 300	1 038	494	389
2011 %	—	52,1	5,0	95,0	—	41,9	21,1	21,5	5,7
2006 %	—	48,1	4,0	96,0	—	49,1	22,2	10,6	8,3
436003 Eschborn, Stadt									
2011 Anzahl	15 225	8 334	403	7 931	618 726	261 870	129 489	120 471	40 136
2011 gewichtet	—	—	—	—	—	3 357	1 660	1 544	514
2006 Anzahl	15 158	7 432	292	7 140	555 056	242 506	132 550	60 966	68 845
2006 gewichtet	—	—	—	—	—	3 119	1 705	784	886
2011 %	—	54,7	4,8	95,2	—	42,3	20,9	19,5	6,5
2006 %	—	49,0	3,9	96,1	—	43,7	23,9	11,0	12,4
436004 Flörsheim am Main, Stadt									
2011 Anzahl	15 463	7 320	346	6 974	537 373	212 706	140 848	130 487	14 978
2011 gewichtet	—	—	—	—	—	2 760	1 828	1 693	194
2006 Anzahl	14 964	7 348	290	7 058	542 722	257 431	128 055	84 589	26 323
2006 gewichtet	—	—	—	—	—	3 348	1 665	1 100	342
2011 %	—	47,3	4,7	95,3	—	39,6	26,2	24,3	2,8
2006 %	—	49,1	3,9	96,1	—	47,4	23,6	15,6	4,8
436005 Hattersheim am Main, Stadt									
2011 Anzahl	19 137	8 414	359	8 055	622 321	228 807	215 593	104 370	25 822
2011 gewichtet	—	—	—	—	—	2 962	2 791	1 351	334
2006 Anzahl	18 417	8 568	457	8 111	626 854	239 312	244 489	57 434	35 604
2006 gewichtet	—	—	—	—	—	3 097	3 163	743	461
2011 %	—	44,0	4,3	95,7	—	36,8	34,6	16,8	4,1
2006 %	—	46,5	5,3	94,7	—	38,2	39,0	9,2	5,7
436006 Hochheim am Main, Stadt									
2011 Anzahl	13 674	6 185	379	5 806	451 920	175 139	91 506	95 547	19 245
2011 gewichtet	—	—	—	—	—	2 250	1 176	1 228	247
2006 Anzahl	13 369	5 964	307	5 657	435 503	166 631	94 968	38 454	25 904
2006 gewichtet	—	—	—	—	—	2 164	1 234	500	336
2011 %	—	45,2	6,1	93,9	—	38,8	20,2	21,1	4,3
2006 %	—	44,6	5,1	94,9	—	38,3	21,8	8,8	5,9
436007 Hofheim am Taunus, Kreisstadt									
2011 Anzahl	29 517	15 247	673	14 574	1 135 848	459 496	239 064	286 206	46 798
2011 gewichtet	—	—	—	—	—	5 896	3 067	3 672	600
2006 Anzahl	29 037	13 571	637	12 934	1 009 243	453 130	213 533	138 651	79 572
2006 gewichtet	—	—	—	—	—	5 807	2 737	1 777	1 020
2011 %	—	51,7	4,4	95,6	—	40,5	21,0	25,2	4,1
2006 %	—	46,7	4,7	95,3	—	44,9	21,2	13,7	7,9
436008 Kelkheim (Taunus), Stadt									
2011 Anzahl	21 585	10 788	454	10 334	803 186	368 559	126 659	190 550	54 869
2011 gewichtet	—	—	—	—	—	4 742	1 630	2 452	706
2006 Anzahl	21 015	9 810	391	9 419	734 139	365 406	134 613	97 813	72 638
2006 gewichtet	—	—	—	—	—	4 688	1 727	1 255	932
2011 %	—	50,0	4,2	95,8	—	45,9	15,8	23,7	6,8
2006 %	—	46,7	4,0	96,0	—	49,8	18,3	13,3	9,9

2011 und 2006 nach Gemeinden

Von den gültigen Stimmen entfielen auf											Merkmal
DIE LINKE	PIRATEN	REP	NPD	Tierschutzpartei	APPD	Wählergruppen (Seite 45)	darunter		WASG	DKP	
							Freie Wähler	ZL			
											436 Main-Taunus-Kreis
x	x	x	x	x	x	577 274	313 615	166 136	x	x	x 2011 Anzahl
x	x	x	x	x	x	7 418	4 030	2 135	x	x	x 2011 gewichtet
x	x	102 909	x	x	x	499 508	275 285	127 128	x	x	x 2006 Anzahl
x	x	1 325	x	x	x	6 431	3 544	1 637	x	x	x 2006 gewichtet
x	x	x	x	x	x	9,0	4,9	2,6	x	x	x 2011 %
x	x	1,7	x	x	x	8,4	4,6	2,1	x	x	x 2006 %
											436001 Bad Soden am Taunus, Stadt
x	x	x	x	x	x	72 974	26 353	12 463	x	x	x 2011 Anzahl
x	x	x	x	x	x	935	338	160	x	x	x 2011 gewichtet
x	x	4 974	x	x	x	43 323	11 743	10 924	x	x	x 2006 Anzahl
x	x	64	x	x	x	561	152	142	x	x	x 2006 gewichtet
x	x	x	x	x	x	11,6	4,2	2,0	x	x	x 2011 %
x	x	0,9	x	x	x	8,2	2,2	2,1	x	x	x 2006 %
											436002 Eppstein, Stadt
x	x	x	x	x	x	37 950	25 038	10 252	x	x	x 2011 Anzahl
x	x	x	x	x	x	490	323	132	x	x	x 2011 gewichtet
x	x	4 749	x	x	x	31 235	23 227	5 280	x	x	x 2006 Anzahl
x	x	61	x	x	x	400	297	68	x	x	x 2006 gewichtet
x	x	x	x	x	x	9,7	6,4	2,6	x	x	x 2011 %
x	x	1,3	x	x	x	8,5	6,4	1,4	x	x	x 2006 %
											436003 Eschborn, Stadt
x	x	x	x	x	x	66 760	30 994	25 960	x	x	x 2011 Anzahl
x	x	x	x	x	x	856	397	333	x	x	x 2011 gewichtet
x	x	10 434	x	x	x	39 755	11 674	21 699	x	x	x 2006 Anzahl
x	x	134	x	x	x	511	150	279	x	x	x 2006 gewichtet
x	x	x	x	x	x	10,8	5,0	4,2	x	x	x 2011 %
x	x	1,9	x	x	x	7,2	2,1	3,9	x	x	x 2006 %
											436004 Flörsheim am Main, Stadt
x	x	x	x	x	x	38 354	11 839	12 174	x	x	x 2011 Anzahl
x	x	x	x	x	x	498	154	158	x	x	x 2011 gewichtet
x	x	11 205	x	x	x	35 119	7 813	9 890	x	x	x 2006 Anzahl
x	x	146	x	x	x	457	102	129	x	x	x 2006 gewichtet
x	x	x	x	x	x	7,1	2,2	2,3	x	x	x 2011 %
x	x	2,1	x	x	x	6,5	1,4	1,8	x	x	x 2006 %
											436005 Hattersheim am Main, Stadt
x	x	x	x	x	x	47 729	20 859	21 713	x	x	x 2011 Anzahl
x	x	x	x	x	x	618	270	281	x	x	x 2011 gewichtet
x	x	14 085	x	x	x	35 930	13 227	16 499	x	x	x 2006 Anzahl
x	x	182	x	x	x	465	171	213	x	x	x 2006 gewichtet
x	x	x	x	x	x	7,7	3,4	3,5	x	x	x 2011 %
x	x	2,2	x	x	x	5,7	2,1	2,6	x	x	x 2006 %
											436006 Hochheim am Main, Stadt
x	x	x	x	x	x	70 483	54 175	12 302	x	x	x 2011 Anzahl
x	x	x	x	x	x	906	696	158	x	x	x 2011 gewichtet
x	x	12 163	x	x	x	97 383	84 903	7 678	x	x	x 2006 Anzahl
x	x	158	x	x	x	1 265	1 103	100	x	x	x 2006 gewichtet
x	x	x	x	x	x	15,6	12,0	2,7	x	x	x 2011 %
x	x	2,8	x	x	x	22,4	19,5	1,8	x	x	x 2006 %
											436007 Hofheim am Taunus, Kreisstadt
x	x	x	x	x	x	104 284	62 908	29 412	x	x	x 2011 Anzahl
x	x	x	x	x	x	1 338	807	377	x	x	x 2011 gewichtet
x	x	15 296	x	x	x	109 061	71 710	20 878	x	x	x 2006 Anzahl
x	x	196	x	x	x	1 398	919	268	x	x	x 2006 gewichtet
x	x	x	x	x	x	9,2	5,5	2,6	x	x	x 2011 %
x	x	1,5	x	x	x	10,8	7,1	2,1	x	x	x 2006 %
											436008 Kelkheim (Taunus), Stadt
x	x	x	x	x	x	62 549	39 447	15 922	x	x	x 2011 Anzahl
x	x	x	x	x	x	805	508	205	x	x	x 2011 gewichtet
x	x	14 298	x	x	x	49 371	29 802	11 756	x	x	x 2006 Anzahl
x	x	183	x	x	x	633	382	151	x	x	x 2006 gewichtet
x	x	x	x	x	x	7,8	4,9	2,0	x	x	x 2011 %
x	x	1,9	x	x	x	6,7	4,1	1,6	x	x	x 2006 %

15. Ergebnisse der Kreiswahlen

Merkmal	Wahlberechtigte	Wählerinnen und Wähler ---- Wahlbeteiligung	Abgegebene Stimmzettel		Gültige Stimmen	CDU	SPD	GRÜNE	FDP
			ungültig	gültig					
436009 Kriftel									
2011 Anzahl	8 165	4 388	137	4 251	330 657	166 924	56 653	78 781	13 122
2011 gewichtet	—	—	—	—	—	2 146	728	1 013	169
2006 Anzahl	7 989	4 600	167	4 433	345 283	181 703	88 805	32 960	26 140
2006 gewichtet	—	—	—	—	—	2 333	1 140	423	336
2011 %	—	53,7	3,1	96,9	—	50,5	17,1	23,8	4,0
2006 %	—	57,6	3,6	96,4	—	52,6	25,7	9,5	7,6
436010 Liederbach am Taunus									
2011 Anzahl	6 351	3 232	107	3 125	241 886	112 761	51 323	44 094	11 459
2011 gewichtet	—	—	—	—	—	1 457	663	570	148
2006 Anzahl	6 146	2 970	128	2 842	219 557	109 503	50 040	20 305	24 280
2006 gewichtet	—	—	—	—	—	1 417	648	263	314
2011 %	—	50,9	3,3	96,7	—	46,6	21,2	18,2	4,7
2006 %	—	48,3	4,3	95,7	—	49,9	22,8	9,3	11,0
436011 Schwalbach am Taunus, Stadt									
2011 Anzahl	11 048	5 415	240	5 175	407 104	169 908	132 004	67 944	17 211
2011 gewichtet	—	—	—	—	—	2 160	1 678	864	219
2006 Anzahl	11 042	5 046	203	4 843	381 046	178 876	112 992	33 934	29 736
2006 gewichtet	—	—	—	—	—	2 273	1 436	431	378
2011 %	—	49,0	4,4	95,6	—	41,7	32,4	16,7	4,2
2006 %	—	45,7	4,0	96,0	—	46,9	29,7	8,9	7,8
436012 Sulzbach (Taunus)									
2011 Anzahl	6 522	3 477	123	3 354	265 576	107 916	82 987	43 505	12 440
2011 gewichtet	—	—	—	—	—	1 363	1 048	549	157
2006 Anzahl	6 271	2 967	132	2 835	222 180	106 244	61 063	21 918	15 531
2006 gewichtet	—	—	—	—	—	1 356	779	280	198
2011 %	—	53,3	3,5	96,5	—	40,6	31,2	16,4	4,7
2006 %	—	47,3	4,4	95,6	—	47,8	27,5	9,9	7,0
437 Odenwaldkreis									
2011 Anzahl	75 929	38 956	2 197	36 759	1 733 315	440 695	591 054	252 225	52 752
2011 gewichtet	—	—	—	—	—	9 346	12 535	5 349	1 119
2006 Anzahl	76 395	40 172	2 064	38 108	1 787 626	523 941	779 007	112 559	68 110
2006 gewichtet	—	—	—	—	—	11 169	16 607	2 399	1 452
2011 %	—	51,3	5,6	94,4	—	25,4	34,1	14,6	3,0
2006 %	—	52,6	5,1	94,9	—	29,3	43,6	6,3	3,8
437001 Bad König, Stadt									
2011 Anzahl	7 539	3 598	238	3 360	159 019	43 301	51 616	22 910	5 042
2011 gewichtet	—	—	—	—	—	915	1 091	484	107
2006 Anzahl	7 568	3 575	205	3 370	160 345	57 926	69 444	8 288	7 224
2006 gewichtet	—	—	—	—	—	1 217	1 460	174	152
2011 %	—	47,7	6,6	93,4	—	27,2	32,5	14,4	3,2
2006 %	—	47,2	5,7	94,3	—	36,1	43,3	5,2	4,5
437002 Beerfelden, Stadt									
2011 Anzahl	5 102	2 795	191	2 604	119 157	18 923	44 073	18 703	2 396
2011 gewichtet	—	—	—	—	—	414	963	409	52
2006 Anzahl	5 191	3 263	218	3 045	137 576	23 854	72 981	6 964	4 787
2006 gewichtet	—	—	—	—	—	528	1 615	154	106
2011 %	—	54,8	6,8	93,2	—	15,9	37,0	15,7	2,0
2006 %	—	62,9	6,7	93,3	—	17,3	53,0	5,1	3,5
437003 Brensbach									
2011 Anzahl	4 194	2 210	113	2 097	101 396	29 658	37 645	16 850	2 177
2011 gewichtet	—	—	—	—	—	613	779	348	45
2006 Anzahl	4 238	2 179	103	2 076	97 978	32 982	45 694	7 538	4 533
2006 gewichtet	—	—	—	—	—	699	968	160	96
2011 %	—	52,7	5,1	94,9	—	29,2	37,1	16,6	2,1
2006 %	—	51,4	4,7	95,3	—	33,7	46,6	7,7	4,6
437004 Breuberg, Stadt									
2011 Anzahl	5 286	2 563	151	2 412	113 019	18 960	53 446	14 715	1 258
2011 gewichtet	—	—	—	—	—	405	1 141	314	27
2006 Anzahl	5 351	2 669	119	2 550	116 167	20 705	65 453	5 793	3 306
2006 gewichtet	—	—	—	—	—	454	1 437	127	73
2011 %	—	48,5	5,9	94,1	—	16,8	47,3	13,0	1,1
2006 %	—	49,9	4,5	95,5	—	17,8	56,4	5,0	2,9

2011 und 2006 nach Gemeinden

Von den gültigen Stimmen entfielen auf											Merkmal
DIE LINKE	PIRA-TEN	REP	NPD	Tier-schutz-partei	APPD	Wähler-gruppen (Seite 45)	darunter		WASG	DKP	
							Freie Wähler	ZL			
											436009 Kriftel
x	x	x	x	x	x	15 177	7 604	5 828	x	x	2011 Anzahl
x	x	x	x	x	x	195	98	75	x	x	2011 gewichtet
x	x	4 759	x	x	x	10 916	3 002	5 839	x	x	2006 Anzahl
x	x	61	x	x	x	140	39	75	x	x	2006 gewichtet
x	x	x	x	x	x	4,6	2,3	1,8	x	x	2011 %
x	x	1,4	x	x	x	3,2	0,9	1,7	x	x	2006 %
											436010 Liederbach am Taunus
x	x	x	x	x	x	22 249	15 785	3 845	x	x	2011 Anzahl
x	x	x	x	x	x	287	204	50	x	x	2011 gewichtet
x	x	4 138	x	x	x	11 291	4 098	3 071	x	x	2006 Anzahl
x	x	54	x	x	x	146	53	40	x	x	2006 gewichtet
x	x	x	x	x	x	9,2	6,5	1,6	x	x	2011 %
x	x	1,9	x	x	x	5,1	1,9	1,4	x	x	2006 %
											436011 Schwalbach am Taunus, Stadt
x	x	x	x	x	x	20 037	6 592	10 986	x	x	2011 Anzahl
x	x	x	x	x	x	255	84	140	x	x	2011 gewichtet
x	x	4 920	x	x	x	20 588	5 384	9 867	x	x	2006 Anzahl
x	x	63	x	x	x	262	68	125	x	x	2006 gewichtet
x	x	x	x	x	x	4,9	1,6	2,7	x	x	2011 %
x	x	1,3	x	x	x	5,4	1,4	2,6	x	x	2006 %
											436012 Sulzbach (Taunus)
x	x	x	x	x	x	18 728	12 021	5 279	x	x	2011 Anzahl
x	x	x	x	x	x	237	152	67	x	x	2011 gewichtet
x	x	1 888	x	x	x	15 536	8 702	3 747	x	x	2006 Anzahl
x	x	24	x	x	x	198	111	48	x	x	2006 gewichtet
x	x	x	x	x	x	7,1	4,5	2,0	x	x	2011 %
x	x	0,8	x	x	x	7,0	3,9	1,7	x	x	2006 %
											437 Odenwaldkreis
50 622	x	42 293	x	x	x	303 674	303 674	x	x	x	2011 Anzahl
1 074	x	897	x	x	x	6 440	6 440	x	x	x	2011 gewichtet
x	x	59 696	x	x	x	244 313	188 967	55 346	x	x	2006 Anzahl
x	x	1 273	x	x	x	5 208	4 028	1 180	x	x	2006 gewichtet
2,9	x	2,4	x	x	x	17,5	17,5	x	x	x	2011 %
x	x	3,3	x	x	x	13,7	10,6	3,1	x	x	2006 %
											437001 Bad König, Stadt
4 964	x	4 333	x	x	x	26 853	26 853	x	x	x	2011 Anzahl
105	x	92	x	x	x	567	567	x	x	x	2011 gewichtet
x	x	5 015	x	x	x	12 448	8 463	3 985	x	x	2006 Anzahl
x	x	105	x	x	x	262	178	84	x	x	2006 gewichtet
3,1	x	2,7	x	x	x	16,9	16,9	x	x	x	2011 %
x	x	3,1	x	x	x	7,8	5,3	2,5	x	x	2006 %
											437002 Beerfelden, Stadt
3 626	x	3 576	x	x	x	27 860	27 860	x	x	x	2011 Anzahl
79	x	78	x	x	x	609	609	x	x	x	2011 gewichtet
x	x	4 877	x	x	x	24 113	18 921	5 192	x	x	2006 Anzahl
x	x	108	x	x	x	534	419	115	x	x	2006 gewichtet
3,0	x	3,0	x	x	x	23,4	23,4	x	x	x	2011 %
x	x	3,5	x	x	x	17,5	13,8	3,8	x	x	2006 %
											437003 Brensbach
3 255	x	2 172	x	x	x	9 639	9 639	x	x	x	2011 Anzahl
67	x	45	x	x	x	199	199	x	x	x	2011 gewichtet
x	x	2 620	x	x	x	4 611	1 463	3 148	x	x	2006 Anzahl
x	x	56	x	x	x	98	31	67	x	x	2006 gewichtet
3,2	x	2,1	x	x	x	9,5	9,5	x	x	x	2011 %
x	x	2,7	x	x	x	4,7	1,5	3,2	x	x	2006 %
											437004 Breuberg, Stadt
2 753	x	1 455	x	x	x	20 432	20 432	x	x	x	2011 Anzahl
59	x	31	x	x	x	436	436	x	x	x	2011 gewichtet
x	x	4 081	x	x	x	16 829	13 170	3 659	x	x	2006 Anzahl
x	x	90	x	x	x	369	289	80	x	x	2006 gewichtet
2,4	x	1,3	x	x	x	18,1	18,1	x	x	x	2011 %
x	x	3,5	x	x	x	14,5	11,3	3,1	x	x	2006 %

15. Ergebnisse der Kreiswahlen

Merkmal	Wahlberechtigte	Wählerinnen und Wähler ---- Wahlbeteiligung	Abgegebene Stimmzettel		Gültige Stimmen	CDU	SPD	GRÜNE	FDP
			ungültig	gültig					
437005 Brombachtal									
2011 Anzahl	2 855	1 513	96	1 417	66 505	18 861	22 287	11 931	3 218
2011 gewichtet	—	—	—	—	—	402	475	254	69
2006 Anzahl	2 864	1 519	83	1 436	68 109	21 161	30 184	5 485	3 988
2006 gewichtet	—	—	—	—	—	446	636	116	84
2011 %	—	53,0	6,3	93,7	—	28,4	33,5	17,9	4,8
2006 %	—	53,0	5,5	94,5	—	31,1	44,3	8,1	5,8
437006 Erbach, Kreisstadt									
2011 Anzahl	10 318	4 729	250	4 479	210 730	57 350	60 313	36 715	8 765
2011 gewichtet	—	—	—	—	—	1 219	1 282	780	186
2006 Anzahl	10 264	5 361	308	5 053	237 411	83 176	88 792	16 586	8 973
2006 gewichtet	—	—	—	—	—	1 770	1 890	353	191
2011 %	—	45,8	5,3	94,7	—	27,2	28,6	17,4	4,2
2006 %	—	52,2	5,7	94,3	—	35,0	37,4	7,0	3,8
437007 Fränkisch-Crumbach									
2011 Anzahl	2 680	2 013	78	1 935	91 174	32 972	32 540	12 239	5 414
2011 gewichtet	—	—	—	—	—	700	691	260	115
2006 Anzahl	2 674	1 715	79	1 636	78 770	29 221	37 705	5 860	1 937
2006 gewichtet	—	—	—	—	—	607	783	122	40
2011 %	—	75,1	3,9	96,1	—	36,2	35,7	13,4	5,9
2006 %	—	64,1	4,6	95,4	—	37,1	47,9	7,5	2,4
437008 Hesseneck									
2011 Anzahl	568	430	28	402	17 897	4 008	9 899	1 963	280
2011 gewichtet	—	—	—	—	—	90	222	44	6
2006 Anzahl	577	410	18	392	17 741	5 354	9 115	1 461	361
2006 gewichtet	—	—	—	—	—	118	201	32	8
2011 %	—	75,7	6,5	93,5	—	22,4	55,3	11,0	1,6
2006 %	—	71,1	4,4	95,6	—	30,1	51,3	8,2	2,0
437009 Höchst i. Odw.									
2011 Anzahl	7 587	3 680	197	3 483	165 125	36 776	57 165	24 976	3 442
2011 gewichtet	—	—	—	—	—	776	1 206	527	73
2006 Anzahl	7 672	3 890	201	3 689	176 123	45 506	74 888	11 093	4 704
2006 gewichtet	—	—	—	—	—	953	1 569	232	99
2011 %	—	48,5	5,4	94,6	—	22,3	34,6	15,1	2,1
2006 %	—	50,7	5,2	94,8	—	25,8	42,5	6,3	2,7
437010 Lützelbach									
2011 Anzahl	5 319	2 742	154	2 588	121 032	25 678	41 505	11 175	1 221
2011 gewichtet	—	—	—	—	—	549	887	239	26
2006 Anzahl	5 448	2 603	84	2 519	117 042	26 356	46 915	3 665	1 852
2006 gewichtet	—	—	—	—	—	567	1 010	79	40
2011 %	—	51,6	5,6	94,4	—	21,2	34,3	9,2	1,0
2006 %	—	47,8	3,2	96,8	—	22,5	40,1	3,1	1,6
437011 Michelstadt, Stadt									
2011 Anzahl	12 733	6 255	363	5 892	279 656	57 631	94 837	42 539	9 949
2011 gewichtet	—	—	—	—	—	1 214	1 998	896	210
2006 Anzahl	12 811	6 319	321	5 998	282 038	78 069	113 146	24 157	11 256
2006 gewichtet	—	—	—	—	—	1 660	2 406	514	239
2011 %	—	49,1	5,8	94,2	—	20,6	33,9	15,2	3,6
2006 %	—	49,3	5,1	94,9	—	27,7	40,1	8,6	4,0
437012 Mossautal									
2011 Anzahl	2 126	1 221	66	1 155	52 737	10 747	9 005	6 459	853
2011 gewichtet	—	—	—	—	—	235	197	141	19
2006 Anzahl	2 075	1 212	69	1 143	52 368	14 272	15 533	2 484	857
2006 gewichtet	—	—	—	—	—	312	339	54	19
2011 %	—	57,4	5,4	94,6	—	20,4	17,1	12,2	1,6
2006 %	—	58,4	5,7	94,3	—	27,3	29,7	4,7	1,7
437013 Reichelsheim (Odenwald)									
2011 Anzahl	6 863	3 682	169	3 513	170 463	68 805	52 852	22 437	7 146
2011 gewichtet	—	—	—	—	—	1 418	1 089	462	147
2006 Anzahl	6 850	3 773	126	3 647	174 877	66 361	73 972	9 191	11 661
2006 gewichtet	—	—	—	—	—	1 384	1 543	192	243
2011 %	—	53,7	4,6	95,4	—	40,4	31,0	13,2	4,2
2006 %	—	55,1	3,3	96,7	—	37,9	42,3	5,3	6,7

2011 und 2006 nach Gemeinden

Von den gültigen Stimmen entfielen auf											Merkmal
DIE LINKE	PIRA-TEN	REP	NPD	Tier-schutz-partei	APPD	Wähler-gruppen (Seite 45)	darunter		WASG	DKP	
							Freie Wähler	ZL			
											437005 Brombachtal
2 552	x	1 629	x	x	x	6 027	6 027	x	x	x	x 2011 Anzahl
54	x	35	x	x	x	128	128	x	x	x	x 2011 gewichtet
x	x	2 254	x	x	x	5 037	2 315	2 722	x	x	x 2006 Anzahl
x	x	48	x	x	x	106	49	57	x	x	x 2006 gewichtet
3,8	x	2,4	x	x	x	9,1	9,1	x	x	x	x 2011 %
x	x	3,3	x	x	x	7,4	3,4	4,0	x	x	x 2006 %
											437006 Erbach, Kreisstadt
6 085	x	7 108	x	x	x	34 394	34 394	x	x	x	x 2011 Anzahl
129	x	151	x	x	x	731	731	x	x	x	x 2011 gewichtet
x	x	10 471	x	x	x	29 413	20 648	8 765	x	x	x 2006 Anzahl
x	x	223	x	x	x	626	439	187	x	x	x 2006 gewichtet
2,9	x	3,4	x	x	x	16,3	16,3	x	x	x	x 2011 %
x	x	4,4	x	x	x	12,4	8,7	3,7	x	x	x 2006 %
											437007 Fränkisch-Crumbach
2 538	x	1 596	x	x	x	3 875	3 875	x	x	x	x 2011 Anzahl
54	x	34	x	x	x	82	82	x	x	x	x 2011 gewichtet
x	x	1 655	x	x	x	2 392	290	2 102	x	x	x 2006 Anzahl
x	x	34	x	x	x	50	6	44	x	x	x 2006 gewichtet
2,8	x	1,8	x	x	x	4,3	4,3	x	x	x	x 2011 %
x	x	2,1	x	x	x	3,1	0,4	2,7	x	x	x 2006 %
											437008 Hesseneck
310	x	376	x	x	x	1 061	1 061	x	x	x	x 2011 Anzahl
7	x	8	x	x	x	24	24	x	x	x	x 2011 gewichtet
x	x	545	x	x	x	905	420	485	x	x	x 2006 Anzahl
x	x	12	x	x	x	20	9	11	x	x	x 2006 gewichtet
1,7	x	2,1	x	x	x	5,9	5,9	x	x	x	x 2011 %
x	x	3,1	x	x	x	5,1	2,4	2,7	x	x	x 2006 %
											437009 Höchst i. Odw.
6 224	x	5 401	x	x	x	31 141	31 141	x	x	x	x 2011 Anzahl
131	x	114	x	x	x	657	657	x	x	x	x 2011 gewichtet
x	x	6 300	x	x	x	33 632	27 942	5 690	x	x	x 2006 Anzahl
x	x	132	x	x	x	704	585	119	x	x	x 2006 gewichtet
3,8	x	3,3	x	x	x	18,9	18,9	x	x	x	x 2011 %
x	x	3,6	x	x	x	19,1	15,9	3,2	x	x	x 2006 %
											437010 Lützelbach
2 964	x	2 577	x	x	x	35 912	35 912	x	x	x	x 2011 Anzahl
63	x	55	x	x	x	768	768	x	x	x	x 2011 gewichtet
x	x	3 325	x	x	x	34 929	31 678	3 251	x	x	x 2006 Anzahl
x	x	72	x	x	x	752	682	70	x	x	x 2006 gewichtet
2,4	x	2,1	x	x	x	29,7	29,7	x	x	x	x 2011 %
x	x	2,9	x	x	x	29,9	27,1	2,8	x	x	x 2006 %
											437011 Michelstadt, Stadt
8 548	x	5 585	x	x	x	60 567	60 567	x	x	x	x 2011 Anzahl
180	x	118	x	x	x	1 276	1 276	x	x	x	x 2011 gewichtet
x	x	8 872	x	x	x	46 538	37 457	9 081	x	x	x 2006 Anzahl
x	x	189	x	x	x	990	797	193	x	x	x 2006 gewichtet
3,1	x	2,0	x	x	x	21,7	21,7	x	x	x	x 2011 %
x	x	3,2	x	x	x	16,5	13,3	3,2	x	x	x 2006 %
											437012 Mossautal
984	x	722	x	x	x	23 967	23 967	x	x	x	x 2011 Anzahl
22	x	16	x	x	x	525	525	x	x	x	x 2011 gewichtet
x	x	1 763	x	x	x	17 459	16 370	1 089	x	x	x 2006 Anzahl
x	x	38	x	x	x	381	357	24	x	x	x 2006 gewichtet
1,9	x	1,4	x	x	x	45,4	45,4	x	x	x	x 2011 %
x	x	3,3	x	x	x	33,3	31,3	2,1	x	x	x 2006 %
											437013 Reichelsheim (Odenwald)
4 443	x	3 500	x	x	x	11 280	11 280	x	x	x	x 2011 Anzahl
92	x	72	x	x	x	232	232	x	x	x	x 2011 gewichtet
x	x	4 620	x	x	x	9 072	4 177	4 895	x	x	x 2006 Anzahl
x	x	96	x	x	x	189	87	102	x	x	x 2006 gewichtet
2,6	x	2,1	x	x	x	6,6	6,6	x	x	x	x 2011 %
x	x	2,6	x	x	x	5,2	2,4	2,8	x	x	x 2006 %

15. Ergebnisse der Kreiswahlen

Merkmal	Wahlberechtigte	Wählerinnen und Wähler ---- Wahlbeteiligung	Abgegebene Stimmzettel		Gültige Stimmen	CDU	SPD	GRÜNE	FDP
			ungültig	gültig					
437014 Rothenberg									
2011 Anzahl	1 950	1 115	68	1 047	48 852	12 952	18 352	6 859	1 018
2011 gewichtet	—	—	—	—	—	278	393	147	22
2006 Anzahl	1 985	1 256	92	1 164	53 455	14 636	26 686	2 977	1 967
2006 gewichtet	—	—	—	—	—	319	581	65	43
2011 %	—	57,2	6,1	93,9	—	26,5	37,6	14,0	2,1
2006 %	—	63,3	7,3	92,7	—	27,4	49,9	5,6	3,7
437015 Sensbachtal									
2011 Anzahl	809	410	35	375	16 553	4 073	5 519	1 754	573
2011 gewichtet	—	—	—	—	—	92	125	40	13
2006 Anzahl	827	428	38	390	17 626	4 362	8 499	1 017	704
2006 gewichtet	—	—	—	—	—	97	188	23	16
2011 %	—	50,7	8,5	91,5	—	24,6	33,3	10,6	3,5
2006 %	—	51,8	8,9	91,1	—	24,9	48,2	5,9	4,1
438 Lkr. Offenbach									
2011 Anzahl	251 665	113 979	6 991	106 988	8 866 904	3 329 706	2 251 372	1 854 162	383 122
2011 gewichtet	—	—	—	—	—	40 176	27 165	22 372	4 623
2006 Anzahl	248 205	111 475	6 052	105 423	8 725 998	4 029 427	2 428 559	956 475	551 200
2006 gewichtet	—	—	—	—	—	48 681	29 341	11 556	6 659
2011 %	—	45,3	6,1	93,9	—	37,6	25,4	20,9	4,3
2006 %	—	44,9	5,4	94,6	—	46,2	27,8	11,0	6,3
438001 Dietzenbach, Kreisstadt									
2011 Anzahl	20 293	8 576	557	8 019	665 571	231 035	160 758	134 271	25 432
2011 gewichtet	—	—	—	—	—	2 784	1 937	1 618	306
2006 Anzahl	20 073	8 621	238	8 383	691 565	319 883	182 317	65 595	37 796
2006 gewichtet	—	—	—	—	—	3 878	2 210	795	458
2011 %	—	42,3	6,5	93,5	—	34,7	24,2	20,2	3,8
2006 %	—	42,9	2,8	97,2	—	46,3	26,4	9,5	5,5
438002 Dreieich, Stadt									
2011 Anzahl	30 726	14 580	874	13 706	1 145 490	363 626	310 979	277 912	65 566
2011 gewichtet	—	—	—	—	—	4 351	3 721	3 325	785
2006 Anzahl	30 573	14 434	921	13 513	1 137 194	449 185	358 786	162 956	72 714
2006 gewichtet	—	—	—	—	—	5 338	4 263	1 936	864
2011 %	—	47,5	6,0	94,0	—	31,7	27,1	24,3	5,7
2006 %	—	47,2	6,4	93,6	—	39,5	31,5	14,3	6,4
438003 Egelsbach									
2011 Anzahl	8 270	4 151	251	3 900	325 420	80 658	94 574	94 981	14 187
2011 gewichtet	—	—	—	—	—	967	1 133	1 138	170
2006 Anzahl	7 375	4 341	341	4 000	334 939	112 263	125 103	39 266	25 295
2006 gewichtet	—	—	—	—	—	1 341	1 494	469	302
2011 %	—	50,2	6,0	94,0	—	24,8	29,1	29,2	4,4
2006 %	—	58,9	7,9	92,1	—	33,5	37,4	11,7	7,6
438004 Hainburg									
2011 Anzahl	11 267	5 255	347	4 908	408 703	199 548	97 461	67 460	11 540
2011 gewichtet	—	—	—	—	—	2 396	1 170	810	139
2006 Anzahl	11 559	5 945	469	5 476	461 276	250 888	125 437	32 570	24 569
2006 gewichtet	—	—	—	—	—	2 978	1 489	387	292
2011 %	—	46,6	6,6	93,4	—	48,8	23,8	16,5	2,8
2006 %	—	51,4	7,9	92,1	—	54,4	27,2	7,1	5,3
438005 Heusenstamm, Stadt									
2011 Anzahl	14 306	6 840	407	6 433	534 961	243 924	113 259	99 756	26 546
2011 gewichtet	—	—	—	—	—	2 933	1 362	1 200	319
2006 Anzahl	14 436	6 609	435	6 174	517 979	272 844	117 076	53 530	38 724
2006 gewichtet	—	—	—	—	—	3 252	1 395	638	462
2011 %	—	47,8	6,0	94,0	—	45,6	21,2	18,6	5,0
2006 %	—	45,8	6,6	93,4	—	52,7	22,6	10,3	7,5
438006 Langen (Hessen), Stadt									
2011 Anzahl	26 290	10 387	616	9 771	818 948	244 911	211 429	192 448	33 682
2011 gewichtet	—	—	—	—	—	2 922	2 523	2 296	402
2006 Anzahl	25 706	9 567	166	9 401	773 329	304 349	233 088	97 879	46 456
2006 gewichtet	—	—	—	—	—	3 700	2 834	1 190	565
2011 %	—	39,5	5,9	94,1	—	29,9	25,8	23,5	4,1
2006 %	—	37,2	1,7	98,3	—	39,4	30,1	12,7	6,0

15. Ergebnisse der Kreiswahlen

Merkmal	Wahlberechtigte	Wählerinnen und Wähler ---- Wahlbeteiligung	Abgegebene Stimmzettel		Gültige Stimmen	CDU	SPD	GRÜNE	FDP
			ungültig	gültig					
438007 Mainhausen									
2011 Anzahl	7 039	3 449	245	3 204	263 412	83 483	97 419	41 202	13 098
2011 gewichtet	—	—	—	—	—	1 015	1 185	501	159
2006 Anzahl	6 992	3 286	249	3 037	248 484	99 083	90 544	13 004	24 506
2006 gewichtet	—	—	—	—	—	1 211	1 107	159	300
2011 %	—	49,0	7,1	92,9	—	31,7	37,0	15,6	5,0
2006 %	—	47,0	7,6	92,4	—	39,9	36,5	5,2	9,9
438008 Mühlheim am Main, Stadt									
2011 Anzahl	20 858	9 153	435	8 718	727 269	250 907	260 494	109 669	17 359
2011 gewichtet	—	—	—	—	—	3 008	3 123	1 315	208
2006 Anzahl	20 521	9 553	637	8 916	746 234	298 382	278 176	56 376	30 254
2006 gewichtet	—	—	—	—	—	3 565	3 324	674	361
2011 %	—	43,9	4,8	95,2	—	34,5	35,8	15,1	2,4
2006 %	—	46,6	6,7	93,3	—	40,0	37,3	7,6	4,0
438009 Neu-Isenburg, Stadt									
2011 Anzahl	25 881	10 590	593	9 997	837 936	363 780	199 666	174 418	28 487
2011 gewichtet	—	—	—	—	—	4 340	2 382	2 081	340
2006 Anzahl	25 498	10 773	532	10 241	843 937	438 243	186 881	105 503	44 078
2006 gewichtet	—	—	—	—	—	5 318	2 268	1 280	535
2011 %	—	40,9	5,6	94,4	—	43,4	23,8	20,8	3,4
2006 %	—	42,3	4,9	95,1	—	51,9	22,1	12,5	5,2
438010 Obertshausen, Stadt									
2011 Anzahl	17 963	7 831	488	7 343	607 684	262 236	133 623	105 722	22 333
2011 gewichtet	—	—	—	—	—	3 169	1 615	1 278	270
2006 Anzahl	17 855	7 475	269	7 206	580 396	301 678	126 371	50 450	49 875
2006 gewichtet	—	—	—	—	—	3 746	1 569	626	619
2011 %	—	43,6	6,2	93,8	—	43,2	22,0	17,4	3,7
2006 %	—	41,9	3,6	96,4	—	52,0	21,8	8,7	8,6
438011 Rodgau, Stadt									
2011 Anzahl	33 142	14 665	1 016	13 649	1 108 578	399 138	310 268	212 086	39 012
2011 gewichtet	—	—	—	—	—	4 914	3 820	2 611	480
2006 Anzahl	32 525	14 266	784	13 482	1 100 611	533 413	334 916	95 914	44 405
2006 gewichtet	—	—	—	—	—	6 534	4 103	1 175	544
2011 %	—	44,2	6,9	93,1	—	36,0	28,0	19,1	3,5
2006 %	—	43,9	5,5	94,5	—	48,5	30,4	8,7	4,0
438012 Rödermark, Stadt									
2011 Anzahl	19 714	10 704	672	10 032	833 636	353 996	142 324	234 657	37 746
2011 gewichtet	—	—	—	—	—	4 260	1 713	2 824	454
2006 Anzahl	19 770	9 363	538	8 825	741 776	359 738	142 283	145 615	58 727
2006 gewichtet	—	—	—	—	—	4 280	1 693	1 732	699
2011 %	—	54,3	6,3	93,7	—	42,5	17,1	28,1	4,5
2006 %	—	47,4	5,7	94,3	—	48,5	19,2	19,6	7,9
438013 Seligenstadt, Stadt									
2011 Anzahl	15 916	7 798	490	7 308	589 296	252 464	119 118	109 580	48 134
2011 gewichtet	—	—	—	—	—	3 131	1 477	1 359	597
2006 Anzahl	15 322	7 242	473	6 769	548 278	289 478	127 581	37 817	53 801
2006 gewichtet	—	—	—	—	—	3 574	1 575	467	664
2011 %	—	49,0	6,3	93,7	—	42,8	20,2	18,6	8,2
2006 %	—	47,3	6,5	93,5	—	52,8	23,3	6,9	9,8
439 Rheingau-Taunus-Kreis									
2011 Anzahl	142 664	73 332	3 873	69 459	4 033 605	1 444 875	1 242 695	764 316	200 005
2011 gewichtet	—	—	—	—	—	24 881	21 399	13 162	3 444
2006 Anzahl	141 207	70 622	3 337	67 285	3 916 622	1 559 015	1 316 719	401 724	238 567
2006 gewichtet	—	—	—	—	—	26 783	22 620	6 901	4 098
2011 %	—	51,4	5,3	94,7	—	35,8	30,8	18,9	5,0
2006 %	—	50,0	4,7	95,3	—	39,8	33,6	10,3	6,1
439001 Aarbergen									
2011 Anzahl	4 627	2 666	119	2 547	144 364	54 555	53 460	22 292	2 574
2011 gewichtet	—	—	—	—	—	963	943	393	45
2006 Anzahl	4 700	2 726	107	2 619	148 935	59 172	64 733	11 098	5 315
2006 gewichtet	—	—	—	—	—	1 041	1 138	195	93
2011 %	—	57,6	4,5	95,5	—	37,8	37,0	15,4	1,8
2006 %	—	58,0	3,9	96,1	—	39,7	43,5	7,4	3,6

2011 und 2006 nach Gemeinden

Von den gültigen Stimmen entfielen auf											Merkmal
DIE LINKE	PIRA-TEN	REP	NPD	Tier-schutz-partei	APPD	Wähler-gruppen (Seite 45)	darunter		WASG	DKP	
							Freie Wähler	ZL			
											438007 Mainhausen
6 053	7 890	x	x	x	x	14 267	14 267	x	x	x	x 2011 Anzahl
74	96	x	x	x	x	174	174	x	x	x	x 2011 gewichtet
5 626	x	x	x	x	x	15 721	7 468	x	x	x	x 2006 Anzahl
69	x	x	x	x	x	192	91	x	x	x	x 2006 gewichtet
2,3	3,0	x	x	x	x	5,4	5,4	x	x	x	x 2011 %
2,3	x	x	x	x	x	6,3	3,0	x	x	x	x 2006 %
											438008 Mülheim am Main, Stadt
17 784	17 108	x	x	x	x	53 948	53 948	x	x	x	x 2011 Anzahl
213	205	x	x	x	x	647	647	x	x	x	x 2011 gewichtet
22 051	x	x	x	x	x	60 995	48 324	x	x	x	x 2006 Anzahl
263	x	x	x	x	x	729	577	x	x	x	x 2006 gewichtet
2,4	2,4	x	x	x	x	7,4	7,4	x	x	x	x 2011 %
2,9	x	x	x	x	x	8,2	6,5	x	x	x	x 2006 %
											438009 Neu-Isenburg, Stadt
31 147	17 806	x	x	x	x	22 632	22 632	x	x	x	x 2011 Anzahl
372	212	x	x	x	x	270	270	x	x	x	x 2011 gewichtet
31 929	x	x	x	x	x	37 303	26 344	x	x	x	x 2006 Anzahl
387	x	x	x	x	x	453	320	x	x	x	x 2006 gewichtet
3,7	2,1	x	x	x	x	2,7	2,7	x	x	x	x 2011 %
3,8	x	x	x	x	x	4,4	3,1	x	x	x	x 2006 %
											438010 Obertshausen, Stadt
13 269	14 305	x	x	x	x	56 196	56 196	x	x	x	x 2011 Anzahl
160	173	x	x	x	x	679	679	x	x	x	x 2011 gewichtet
13 278	x	x	x	x	x	38 744	32 913	x	x	x	x 2006 Anzahl
165	x	x	x	x	x	481	409	x	x	x	x 2006 gewichtet
2,2	2,4	x	x	x	x	9,2	9,2	x	x	x	x 2011 %
2,3	x	x	x	x	x	6,7	5,7	x	x	x	x 2006 %
											438011 Rodgau, Stadt
30 803	42 452	x	x	x	x	74 819	74 819	x	x	x	x 2011 Anzahl
379	523	x	x	x	x	921	921	x	x	x	x 2011 gewichtet
24 344	x	x	x	x	x	67 619	35 051	x	x	x	x 2006 Anzahl
298	x	x	x	x	x	828	429	x	x	x	x 2006 gewichtet
2,8	3,8	x	x	x	x	6,7	6,7	x	x	x	x 2011 %
2,2	x	x	x	x	x	6,1	3,2	x	x	x	x 2006 %
											438012 Rödermark, Stadt
17 322	15 096	x	x	x	x	32 495	32 495	x	x	x	x 2011 Anzahl
208	182	x	x	x	x	391	391	x	x	x	x 2011 gewichtet
15 830	x	x	x	x	x	19 583	9 750	x	x	x	x 2006 Anzahl
188	x	x	x	x	x	233	116	x	x	x	x 2006 gewichtet
2,1	1,8	x	x	x	x	3,9	3,9	x	x	x	x 2011 %
2,1	x	x	x	x	x	2,6	1,3	x	x	x	x 2006 %
											438013 Seligenstadt, Stadt
9 683	15 600	x	x	x	x	34 717	34 717	x	x	x	x 2011 Anzahl
120	193	x	x	x	x	431	431	x	x	x	x 2011 gewichtet
10 172	x	x	x	x	x	29 429	22 637	x	x	x	x 2006 Anzahl
126	x	x	x	x	x	363	279	x	x	x	x 2006 gewichtet
1,6	2,6	x	x	x	x	5,9	5,9	x	x	x	x 2011 %
1,9	x	x	x	x	x	5,4	4,1	x	x	x	x 2006 %
											439 Rheingau-Taunus-Kreis
93 155	x	x	x	x	x	288 559	288 559	x	x	x	x 2011 Anzahl
1 604	x	x	x	x	x	4 969	4 969	x	x	x	x 2011 gewichtet
x	x	106 023	x	x	x	294 574	294 574	x	x	x	x 2006 Anzahl
x	x	1 821	x	x	x	5 061	5 061	x	x	x	x 2006 gewichtet
2,3	x	x	x	x	x	7,2	7,2	x	x	x	x 2011 %
x	x	2,7	x	x	x	7,5	7,5	x	x	x	x 2006 %
											439001 Aarbergen
3 376	x	x	x	x	x	8 107	8 107	x	x	x	x 2011 Anzahl
60	x	x	x	x	x	143	143	x	x	x	x 2011 gewichtet
x	x	3 226	x	x	x	5 391	5 391	x	x	x	x 2006 Anzahl
x	x	57	x	x	x	95	95	x	x	x	x 2006 gewichtet
2,3	x	x	x	x	x	5,6	5,6	x	x	x	x 2011 %
x	x	2,2	x	x	x	3,6	3,6	x	x	x	x 2006 %

15. Ergebnisse der Kreiswahlen

Merkmal	Wahlberechtigte	Wählerinnen und Wähler ---- Wahlbeteiligung	Abgegebene Stimmzettel		Gültige Stimmen	CDU	SPD	GRÜNE	FDP
			ungültig	gültig					
439002 Bad Schwalbach, Kreisstadt									
2011 Anzahl	8 276	4 029	299	3 730	217 738	69 946	68 376	43 977	12 583
2011 gewichtet	—	—	—	—	—	1 198	1 171	753	216
2006 Anzahl	8 384	3 892	220	3 672	214 751	76 162	74 275	23 540	13 039
2006 gewichtet	—	—	—	—	—	1 302	1 270	403	223
2011 %	—	48,7	7,4	92,6	—	32,1	31,4	20,2	5,8
2006 %	—	46,4	5,7	94,3	—	35,5	34,6	11,0	6,1
439003 Eltville am Rhein, Stadt									
2011 Anzahl	13 317	6 682	336	6 346	362 999	145 021	96 309	72 075	19 650
2011 gewichtet	—	—	—	—	—	2 535	1 684	1 260	344
2006 Anzahl	12 693	6 870	361	6 509	374 941	159 385	117 626	37 342	21 787
2006 gewichtet	—	—	—	—	—	2 767	2 042	648	378
2011 %	—	50,2	5,0	95,0	—	40,0	26,5	19,9	5,4
2006 %	—	54,1	5,3	94,7	—	42,5	31,4	10,0	5,8
439004 Geisenheim, Stadt									
2011 Anzahl	9 054	4 067	237	3 830	221 862	81 892	67 416	40 845	18 067
2011 gewichtet	—	—	—	—	—	1 414	1 164	705	312
2006 Anzahl	9 118	3 804	193	3 611	210 756	81 713	71 941	18 857	21 568
2006 gewichtet	—	—	—	—	—	1 400	1 233	323	370
2011 %	—	44,9	5,8	94,2	—	36,9	30,4	18,4	8,1
2006 %	—	41,7	5,1	94,9	—	38,8	34,1	8,9	10,2
439005 Heidenrod									
2011 Anzahl	6 331	3 710	189	3 521	199 155	63 437	82 205	29 887	9 394
2011 gewichtet	—	—	—	—	—	1 122	1 453	528	166
2006 Anzahl	6 385	3 479	161	3 318	191 884	74 607	68 890	17 570	11 131
2006 gewichtet	—	—	—	—	—	1 290	1 191	304	192
2011 %	—	58,6	5,1	94,9	—	31,9	41,3	15,0	4,7
2006 %	—	54,5	4,6	95,4	—	38,9	35,9	9,2	5,8
439006 Hohenstein									
2011 Anzahl	4 962	2 934	155	2 779	163 049	51 787	68 780	24 430	4 114
2011 gewichtet	—	—	—	—	—	883	1 172	416	70
2006 Anzahl	4 965	2 761	120	2 641	152 407	50 618	66 831	12 713	5 507
2006 gewichtet	—	—	—	—	—	877	1 158	220	95
2011 %	—	59,1	5,3	94,7	—	31,8	42,2	15,0	2,5
2006 %	—	55,6	4,3	95,7	—	33,2	43,8	8,3	3,6
439007 Hünstetten									
2011 Anzahl	8 091	4 618	203	4 415	256 635	78 604	97 109	44 169	7 829
2011 gewichtet	—	—	—	—	—	1 352	1 671	760	135
2006 Anzahl	7 779	4 524	152	4 372	255 012	87 434	116 932	24 366	12 267
2006 gewichtet	—	—	—	—	—	1 499	2 005	418	210
2011 %	—	57,1	4,4	95,6	—	30,6	37,8	17,2	3,1
2006 %	—	58,2	3,4	96,6	—	34,3	45,9	9,6	4,8
439008 Idstein, Stadt									
2011 Anzahl	17 843	8 824	458	8 366	488 905	174 756	132 513	97 123	20 869
2011 gewichtet	—	—	—	—	—	2 990	2 268	1 662	357
2006 Anzahl	17 208	8 190	378	7 812	456 747	186 014	143 363	42 501	25 382
2006 gewichtet	—	—	—	—	—	3 182	2 452	727	434
2011 %	—	49,5	5,2	94,8	—	35,7	27,1	19,9	4,3
2006 %	—	47,6	4,6	95,4	—	40,7	31,4	9,3	5,6
439009 Kiedrich									
2011 Anzahl	3 100	1 656	59	1 597	91 820	25 441	44 877	11 659	6 631
2011 gewichtet	—	—	—	—	—	442	781	203	115
2006 Anzahl	3 088	1 520	49	1 471	84 047	23 790	41 857	5 880	7 426
2006 gewichtet	—	—	—	—	—	416	733	103	130
2011 %	—	53,4	3,6	96,4	—	27,7	48,9	12,7	7,2
2006 %	—	49,2	3,2	96,8	—	28,3	49,8	7,0	8,8
439010 Lorch, Stadt									
2011 Anzahl	3 069	1 679	129	1 550	87 415	37 829	23 308	11 046	2 754
2011 gewichtet	—	—	—	—	—	671	413	196	49
2006 Anzahl	3 187	1 745	102	1 643	94 135	47 222	24 409	6 393	3 597
2006 gewichtet	—	—	—	—	—	824	426	112	63
2011 %	—	54,7	7,7	92,3	—	43,3	26,7	12,6	3,2
2006 %	—	54,8	5,8	94,2	—	50,2	25,9	6,8	3,8

2011 und 2006 nach Gemeinden

Von den gültigen Stimmen entfielen auf											Merkmal
DIE LINKE	PIRA-TEN	REP	NPD	Tier-schutz-partei	APPD	Wähler-gruppen (Seite 45)	darunter		WASG	DKP	
							Freie Wähler	ZL			
											439002 Bad Schwalbach, Kreisstadt
6 645	x	x	x	x	x	16 211	16 211	x	x	x	x 2011 Anzahl
114	x	x	x	x	x	278	278	x	x	x	x 2011 gewichtet
x	x	9 092	x	x	x	18 643	18 643	x	x	x	x 2006 Anzahl
x	x	155	x	x	x	319	319	x	x	x	x 2006 gewichtet
3,1	x	x	x	x	x	7,4	7,4	x	x	x	x 2011 %
x	x	4,2	x	x	x	8,7	8,7	x	x	x	x 2006 %
											439003 Eltville am Rhein, Stadt
7 360	x	x	x	x	x	22 584	22 584	x	x	x	x 2011 Anzahl
129	x	x	x	x	x	395	395	x	x	x	x 2011 gewichtet
x	x	14 774	x	x	x	24 027	24 027	x	x	x	x 2006 Anzahl
x	x	256	x	x	x	417	417	x	x	x	x 2006 gewichtet
2,0	x	x	x	x	x	6,2	6,2	x	x	x	x 2011 %
x	x	3,9	x	x	x	6,4	6,4	x	x	x	x 2006 %
											439004 Geisenheim, Stadt
6 024	x	x	x	x	x	7 618	7 618	x	x	x	x 2011 Anzahl
104	x	x	x	x	x	132	132	x	x	x	x 2011 gewichtet
x	x	4 666	x	x	x	12 011	12 011	x	x	x	x 2006 Anzahl
x	x	80	x	x	x	206	206	x	x	x	x 2006 gewichtet
2,7	x	x	x	x	x	3,4	3,4	x	x	x	x 2011 %
x	x	2,2	x	x	x	5,7	5,7	x	x	x	x 2006 %
											439005 Heidenrod
4 993	x	x	x	x	x	9 239	9 239	x	x	x	x 2011 Anzahl
88	x	x	x	x	x	163	163	x	x	x	x 2011 gewichtet
x	x	7 335	x	x	x	12 351	12 351	x	x	x	x 2006 Anzahl
x	x	127	x	x	x	214	214	x	x	x	x 2006 gewichtet
2,5	x	x	x	x	x	4,6	4,6	x	x	x	x 2011 %
x	x	3,8	x	x	x	6,4	6,4	x	x	x	x 2006 %
											439006 Hohenstein
3 720	x	x	x	x	x	10 218	10 218	x	x	x	x 2011 Anzahl
63	x	x	x	x	x	174	174	x	x	x	x 2011 gewichtet
x	x	5 010	x	x	x	11 728	11 728	x	x	x	x 2006 Anzahl
x	x	87	x	x	x	203	203	x	x	x	x 2006 gewichtet
2,3	x	x	x	x	x	6,3	6,3	x	x	x	x 2011 %
x	x	3,3	x	x	x	7,7	7,7	x	x	x	x 2006 %
											439007 Hünstetten
5 391	x	x	x	x	x	23 533	23 533	x	x	x	x 2011 Anzahl
93	x	x	x	x	x	405	405	x	x	x	x 2011 gewichtet
x	x	5 208	x	x	x	8 805	8 805	x	x	x	x 2006 Anzahl
x	x	89	x	x	x	151	151	x	x	x	x 2006 gewichtet
2,1	x	x	x	x	x	9,2	9,2	x	x	x	x 2011 %
x	x	2,0	x	x	x	3,5	3,5	x	x	x	x 2006 %
											439008 Idstein, Stadt
11 645	x	x	x	x	x	51 999	51 999	x	x	x	x 2011 Anzahl
199	x	x	x	x	x	890	890	x	x	x	x 2011 gewichtet
x	x	9 569	x	x	x	49 918	49 918	x	x	x	x 2006 Anzahl
x	x	164	x	x	x	854	854	x	x	x	x 2006 gewichtet
2,4	x	x	x	x	x	10,6	10,6	x	x	x	x 2011 %
x	x	2,1	x	x	x	10,9	10,9	x	x	x	x 2006 %
											439009 Kiedrich
882	x	x	x	x	x	2 330	2 330	x	x	x	x 2011 Anzahl
15	x	x	x	x	x	41	41	x	x	x	x 2011 gewichtet
x	x	2 264	x	x	x	2 830	2 830	x	x	x	x 2006 Anzahl
x	x	40	x	x	x	50	50	x	x	x	x 2006 gewichtet
1,0	x	x	x	x	x	2,5	2,5	x	x	x	x 2011 %
x	x	2,7	x	x	x	3,4	3,4	x	x	x	x 2006 %
											439010 Lorch, Stadt
1 655	x	x	x	x	x	10 823	10 823	x	x	x	x 2011 Anzahl
29	x	x	x	x	x	192	192	x	x	x	x 2011 gewichtet
x	x	1 907	x	x	x	10 607	10 607	x	x	x	x 2006 Anzahl
x	x	33	x	x	x	185	185	x	x	x	x 2006 gewichtet
1,9	x	x	x	x	x	12,4	12,4	x	x	x	x 2011 %
x	x	2,0	x	x	x	11,3	11,3	x	x	x	x 2006 %

15. Ergebnisse der Kreiswahlen

Merkmal	Wahlberechtigte	Wählerinnen und Wähler ---- Wahlbeteiligung	Abgegebene Stimmzettel		Gültige Stimmen	CDU	SPD	GRÜNE	FDP
			ungültig	gültig					
439011 Niedernhausen									
2011 Anzahl	11 344	5 654	299	5 355	316 100	111 103	77 538	73 717	20 159
2011 gewichtet	—	—	—	—	—	1 882	1 314	1 249	342
2006 Anzahl	11 237	5 410	89	5 321	310 742	132 346	90 196	35 008	21 785
2006 gewichtet	—	—	—	—	—	2 266	1 544	599	373
2011 %	—	49,8	5,3	94,7	—	35,1	24,5	23,3	6,4
2006 %	—	48,1	1,6	98,4	—	42,6	29,0	11,3	7,0
439012 Oestrich-Winkel, Stadt									
2011 Anzahl	9 159	4 809	256	4 553	265 657	95 573	81 720	58 494	16 860
2011 gewichtet	—	—	—	—	—	1 638	1 401	1 003	289
2006 Anzahl	9 134	4 675	432	4 243	248 102	101 084	75 901	38 203	17 111
2006 gewichtet	—	—	—	—	—	1 729	1 298	653	293
2011 %	—	52,5	5,3	94,7	—	36,0	30,8	22,0	6,3
2006 %	—	51,2	9,2	90,8	—	40,7	30,6	15,4	6,9
439013 Rüdesheim am Rhein, Stadt									
2011 Anzahl	7 321	3 469	219	3 250	185 957	79 662	41 417	26 796	9 672
2011 gewichtet	—	—	—	—	—	1 392	724	468	169
2006 Anzahl	7 309	3 384	200	3 184	183 098	82 442	47 088	10 550	7 708
2006 gewichtet	—	—	—	—	—	1 434	819	183	134
2011 %	—	47,4	6,3	93,7	—	42,8	22,3	14,4	5,2
2006 %	—	46,3	5,9	94,1	—	45,0	25,7	5,7	4,2
439014 Schlangenbad									
2011 Anzahl	4 943	2 809	143	2 666	157 487	63 854	37 904	34 269	8 877
2011 gewichtet	—	—	—	—	—	1 081	642	580	150
2006 Anzahl	4 924	2 836	127	2 709	159 468	72 104	43 421	18 037	13 917
2006 gewichtet	—	—	—	—	—	1 225	738	306	236
2011 %	—	56,8	5,1	94,9	—	40,5	24,1	21,8	5,6
2006 %	—	57,6	4,5	95,5	—	45,2	27,2	11,3	8,7
439015 Taunusstein, Stadt									
2011 Anzahl	22 428	10 932	516	10 416	609 762	220 822	185 707	125 931	29 352
2011 gewichtet	—	—	—	—	—	3 772	3 172	2 151	501
2006 Anzahl	22 314	10 268	427	9 841	577 296	233 099	181 220	74 181	35 517
2006 gewichtet	—	—	—	—	—	3 974	3 089	1 265	605
2011 %	—	48,7	4,7	95,3	—	36,2	30,5	20,7	4,8
2006 %	—	46,0	4,2	95,8	—	40,4	31,4	12,9	6,1
439016 Waldems									
2011 Anzahl	4 283	2 433	132	2 301	132 991	45 797	39 718	24 939	4 858
2011 gewichtet	—	—	—	—	—	792	687	431	84
2006 Anzahl	4 281	2 235	115	2 120	124 601	41 819	42 799	14 597	5 976
2006 gewichtet	—	—	—	—	—	712	728	248	102
2011 %	—	56,8	5,4	94,6	—	34,4	29,9	18,8	3,7
2006 %	—	52,2	5,1	94,9	—	33,6	34,3	11,7	4,8
439017 Walluf									
2011 Anzahl	4 516	2 361	124	2 237	131 709	44 796	44 338	22 667	5 762
2011 gewichtet	—	—	—	—	—	761	753	385	98
2006 Anzahl	4 501	2 303	104	2 199	129 700	50 004	45 237	10 888	9 534
2006 gewichtet	—	—	—	—	—	848	767	185	162
2011 %	—	52,3	5,3	94,7	—	34,0	33,7	17,2	4,4
2006 %	—	51,2	4,5	95,5	—	38,6	34,9	8,4	7,4
440 Wetteraukreis									
2011 Anzahl	229 009	113 919	5 933	107 986	8 354 774	2 973 018	2 660 591	1 318 247	298 731
2011 gewichtet	—	—	—	—	—	38 426	34 388	17 038	3 861
2006 Anzahl	224 243	109 027	5 628	103 399	7 993 113	3 199 761	2 828 784	574 449	395 716
2006 gewichtet	—	—	—	—	—	41 392	36 593	7 431	5 119
2011 %	—	49,7	5,2	94,8	—	35,6	31,8	15,8	3,6
2006 %	—	48,6	5,2	94,8	—	40,0	35,4	7,2	5,0
440001 Altenstadt									
2011 Anzahl	9 071	4 090	295	3 795	295 398	95 180	92 417	48 784	13 764
2011 gewichtet	—	—	—	—	—	1 223	1 187	627	177
2006 Anzahl	8 920	4 589	301	4 288	334 209	120 609	132 814	21 875	16 301
2006 gewichtet	—	—	—	—	—	1 547	1 704	281	209
2011 %	—	45,1	7,2	92,8	—	32,2	31,3	16,5	4,7
2006 %	—	51,4	6,6	93,4	—	36,1	39,7	6,6	4,9

2011 und 2006 nach Gemeinden

Von den gültigen Stimmen entfielen auf											Merkmal
DIE LINKE	PIRA-TEN	REP	NPD	Tier-schutz-partei	APPD	Wähler-gruppen (Seite 45)	darunter		WASG	DKP	
							Freie Wähler	ZL			
											439011 Niedernhausen
7 991	x	x	x	x	x	25 592	25 592	x	x	x	x 2011 Anzahl
135	x	x	x	x	x	434	434	x	x	x	x 2011 gewichtet
x	x	5 202	x	x	x	26 205	26 205	x	x	x	x 2006 Anzahl
x	x	89	x	x	x	449	449	x	x	x	x 2006 gewichtet
2,5	x	x	x	x	x	8,1	8,1	x	x	x	x 2011 %
x	x	1,7	x	x	x	8,4	8,4	x	x	x	x 2006 %
											439012 Oestrich-Winkel, Stadt
4 089	x	x	x	x	x	8 921	8 921	x	x	x	x 2011 Anzahl
70	x	x	x	x	x	153	153	x	x	x	x 2011 gewichtet
x	x	5 064	x	x	x	10 739	10 739	x	x	x	x 2006 Anzahl
x	x	87	x	x	x	184	184	x	x	x	x 2006 gewichtet
1,5	x	x	x	x	x	3,4	3,4	x	x	x	x 2011 %
x	x	2,1	x	x	x	4,3	4,3	x	x	x	x 2006 %
											439013 Rüdesheim am Rhein, Stadt
4 599	x	x	x	x	x	23 811	23 811	x	x	x	x 2011 Anzahl
80	x	x	x	x	x	416	416	x	x	x	x 2011 gewichtet
x	x	4 080	x	x	x	31 230	31 230	x	x	x	x 2006 Anzahl
x	x	71	x	x	x	543	543	x	x	x	x 2006 gewichtet
2,5	x	x	x	x	x	12,8	12,8	x	x	x	x 2011 %
x	x	2,2	x	x	x	17,1	17,1	x	x	x	x 2006 %
											439014 Schlangenbad
4 752	x	x	x	x	x	7 831	7 831	x	x	x	x 2011 Anzahl
80	x	x	x	x	x	133	133	x	x	x	x 2011 gewichtet
x	x	3 708	x	x	x	8 281	8 281	x	x	x	x 2006 Anzahl
x	x	63	x	x	x	141	141	x	x	x	x 2006 gewichtet
3,0	x	x	x	x	x	5,0	5,0	x	x	x	x 2011 %
x	x	2,3	x	x	x	5,2	5,2	x	x	x	x 2006 %
											439015 Taunusstein, Stadt
13 469	x	x	x	x	x	34 481	34 481	x	x	x	x 2011 Anzahl
230	x	x	x	x	x	589	589	x	x	x	x 2011 gewichtet
x	x	17 759	x	x	x	35 520	35 520	x	x	x	x 2006 Anzahl
x	x	303	x	x	x	605	605	x	x	x	x 2006 gewichtet
2,2	x	x	x	x	x	5,7	5,7	x	x	x	x 2011 %
x	x	3,1	x	x	x	6,1	6,2	x	x	x	x 2006 %
											439016 Waldems
3 516	x	x	x	x	x	14 163	14 163	x	x	x	x 2011 Anzahl
61	x	x	x	x	x	245	245	x	x	x	x 2011 gewichtet
x	x	2 673	x	x	x	16 737	16 737	x	x	x	x 2006 Anzahl
x	x	45	x	x	x	285	285	x	x	x	x 2006 gewichtet
2,6	x	x	x	x	x	10,6	10,6	x	x	x	x 2011 %
x	x	2,1	x	x	x	13,4	13,4	x	x	x	x 2006 %
											439017 Walluf
3 048	x	x	x	x	x	11 098	11 098	x	x	x	x 2011 Anzahl
52	x	x	x	x	x	188	188	x	x	x	x 2011 gewichtet
x	x	4 486	x	x	x	9 551	9 551	x	x	x	x 2006 Anzahl
x	x	76	x	x	x	162	162	x	x	x	x 2006 gewichtet
2,3	x	x	x	x	x	8,4	8,4	x	x	x	x 2011 %
x	x	3,5	x	x	x	7,4	7,4	x	x	x	x 2006 %
											440 Wetteraukreis
200 261	160 928	x	209 457	x	x	533 541	533 541	x	x	x	x 2011 Anzahl
2 588	2 080	x	2 707	x	x	6 896	6 896	x	x	x	x 2011 gewichtet
x	x	x	288 366	x	x	706 037	465 535	240 502	x	x	x 2006 Anzahl
x	x	x	3 730	x	x	9 133	6 022	3 111	x	x	x 2006 gewichtet
2,4	1,9	x	2,5	x	x	6,4	6,4	x	x	x	x 2011 %
x	x	x	3,6	x	x	8,8	5,8	3,0	x	x	x 2006 %
											440001 Altstadt
7 826	6 041	x	11 779	x	x	19 607	19 607	x	x	x	x 2011 Anzahl
101	78	x	151	x	x	252	252	x	x	x	x 2011 gewichtet
x	x	x	15 882	x	x	26 728	17 981	8 747	x	x	x 2006 Anzahl
x	x	x	204	x	x	343	231	112	x	x	x 2006 gewichtet
2,6	2,0	x	4,0	x	x	6,6	6,6	x	x	x	x 2011 %
x	x	x	4,8	x	x	8,0	5,4	2,6	x	x	x 2006 %

15. Ergebnisse der Kreiswahlen

Merkmal	Wahlberechtigte	Wählerinnen und Wähler ---- Wahlbeteiligung	Abgegebene Stimmzettel		Gültige Stimmen	CDU	SPD	GRÜNE	FDP
			ungültig	gültig					
440002 Bad Nauheim, Stadt									
2011 Anzahl	23 052	11 396	525	10 871	837 261	332 667	173 855	156 539	45 487
2011 gewichtet	—	—	—	—	—	4 319	2 257	2 033	591
2006 Anzahl	22 313	8 625	396	8 229	632 739	252 712	140 837	66 843	43 579
2006 gewichtet	—	—	—	—	—	3 287	1 832	869	567
2011 %	—	49,4	4,6	95,4	—	39,7	20,8	18,7	5,4
2006 %	—	38,7	4,6	95,4	—	39,9	22,3	10,6	6,9
440003 Bad Vilbel, Stadt									
2011 Anzahl	24 018	12 676	496	12 180	962 598	423 238	222 077	200 762	40 975
2011 gewichtet	—	—	—	—	—	5 355	2 810	2 540	518
2006 Anzahl	23 201	12 044	471	11 573	906 575	479 214	226 871	97 585	57 289
2006 gewichtet	—	—	—	—	—	6 117	2 896	1 246	731
2011 %	—	52,8	3,9	96,1	—	44,0	23,1	20,9	4,3
2006 %	—	51,9	3,9	96,1	—	52,9	25,0	10,8	6,3
440004 Büdingen, Stadt									
2011 Anzahl	16 419	7 860	375	7 485	567 844	169 015	152 027	83 811	21 668
2011 gewichtet	—	—	—	—	—	2 228	2 004	1 105	286
2006 Anzahl	16 206	7 853	458	7 395	566 646	195 009	185 591	32 704	37 743
2006 gewichtet	—	—	—	—	—	2 545	2 422	427	493
2011 %	—	47,9	4,8	95,2	—	29,8	26,8	14,8	3,8
2006 %	—	48,5	5,8	94,2	—	34,4	32,8	5,8	6,7
440005 Butzbach, Stadt									
2011 Anzahl	18 365	8 561	427	8 134	629 266	204 889	213 769	102 411	31 075
2011 gewichtet	—	—	—	—	—	2 648	2 763	1 324	402
2006 Anzahl	18 003	8 437	384	8 053	616 147	245 880	209 971	44 458	42 347
2006 gewichtet	—	—	—	—	—	3 214	2 744	581	553
2011 %	—	46,6	5,0	95,0	—	32,6	34,0	16,3	4,9
2006 %	—	46,9	4,6	95,4	—	39,9	34,1	7,2	6,9
440006 Echzell									
2011 Anzahl	4 342	2 265	142	2 123	165 694	51 549	67 203	27 654	3 611
2011 gewichtet	—	—	—	—	—	660	861	354	46
2006 Anzahl	4 337	2 237	125	2 112	165 244	58 714	66 160	15 157	5 851
2006 gewichtet	—	—	—	—	—	750	846	194	75
2011 %	—	52,2	6,3	93,7	—	31,1	40,6	16,7	2,2
2006 %	—	51,6	5,6	94,4	—	35,5	40,1	9,2	3,6
440007 Florstadt, Stadt									
2011 Anzahl	7 099	3 623	201	3 422	259 649	62 912	133 530	33 391	5 165
2011 gewichtet	—	—	—	—	—	829	1 760	440	68
2006 Anzahl	6 996	3 787	244	3 543	270 865	64 732	163 684	14 259	7 673
2006 gewichtet	—	—	—	—	—	847	2 141	187	100
2011 %	—	51,0	5,5	94,5	—	24,2	51,4	12,9	2,0
2006 %	—	54,1	6,4	93,6	—	23,9	60,4	5,3	2,8
440008 Friedberg (Hessen), Kreisstadt									
2011 Anzahl	20 338	9 120	455	8 665	674 395	224 910	208 718	134 818	28 448
2011 gewichtet	—	—	—	—	—	2 890	2 682	1 732	366
2006 Anzahl	19 581	7 998	380	7 618	596 865	237 974	210 633	59 488	29 788
2006 gewichtet	—	—	—	—	—	3 037	2 688	759	380
2011 %	—	44,8	5,0	95,0	—	33,3	30,9	20,0	4,2
2006 %	—	40,8	4,8	95,2	—	39,9	35,3	10,0	5,0
440009 Gedern, Stadt									
2011 Anzahl	6 004	2 569	213	2 356	178 156	65 960	50 664	19 290	5 119
2011 gewichtet	—	—	—	—	—	872	670	255	68
2006 Anzahl	6 032	2 711	156	2 555	191 119	79 830	62 977	5 604	6 461
2006 gewichtet	—	—	—	—	—	1 067	842	75	86
2011 %	—	42,8	8,3	91,7	—	37,0	28,4	10,8	2,9
2006 %	—	44,9	5,8	94,2	—	41,8	33,0	2,9	3,4
440010 Glauburg									
2011 Anzahl	2 547	1 340	74	1 266	97 749	22 011	38 870	13 458	2 890
2011 gewichtet	—	—	—	—	—	285	503	174	37
2006 Anzahl	2 299	1 324	90	1 234	94 808	25 924	43 272	5 361	3 260
2006 gewichtet	—	—	—	—	—	337	563	70	42
2011 %	—	52,6	5,5	94,5	—	22,5	39,8	13,8	3,0
2006 %	—	57,6	6,8	93,2	—	27,3	45,6	5,7	3,4

2011 und 2006 nach Gemeinden

Von den gültigen Stimmen entfielen auf											Merkmal
DIE LINKE	PIRA-TEN	REP	NPD	Tier-schutz-partei	APPD	Wähler-gruppen (Seite 45)	darunter		WASG	DKP	
							Freie Wähler	ZL			
											440002 Bad Nauheim, Stadt
19 313	20 748	x	16 315	x	x	72 337	72 337	x	x	x	x 2011 Anzahl
251	269	x	212	x	x	939	939	x	x	x	x 2011 gewichtet
x	x	x	20 326	x	x	108 442	88 132	20 310	x	x	x 2006 Anzahl
x	x	x	264	x	x	1 410	1 146	264	x	x	x 2006 gewichtet
2,3	2,5	x	1,9	x	x	8,6	8,6	x	x	x	x 2011 %
x	x	x	3,2	x	x	17,1	13,9	3,2	x	x	x 2006 %
											440003 Bad Vilbel, Stadt
18 592	15 749	x	11 389	x	x	29 816	29 816	x	x	x	x 2011 Anzahl
235	199	x	144	x	x	377	377	x	x	x	x 2011 gewichtet
x	x	x	8 854	x	x	36 762	8 046	28 716	x	x	x 2006 Anzahl
x	x	x	113	x	x	469	103	367	x	x	x 2006 gewichtet
1,9	1,6	x	1,2	x	x	3,1	3,1	x	x	x	x 2011 %
x	x	x	1,0	x	x	4,1	0,9	3,2	x	x	x 2006 %
											440004 Büdingen, Stadt
15 529	10 722	x	22 480	x	x	92 592	92 592	x	x	x	x 2011 Anzahl
205	141	x	296	x	x	1 220	1 220	x	x	x	x 2011 gewichtet
x	x	x	31 857	x	x	83 742	67 763	15 979	x	x	x 2006 Anzahl
x	x	x	416	x	x	1 093	884	209	x	x	x 2006 gewichtet
2,7	1,9	x	4,0	x	x	16,3	16,3	x	x	x	x 2011 %
x	x	x	5,6	x	x	14,8	12,0	2,8	x	x	x 2006 %
											440005 Butzbach, Stadt
17 038	16 739	x	12 442	x	x	30 903	30 903	x	x	x	x 2011 Anzahl
220	216	x	161	x	x	399	399	x	x	x	x 2011 gewichtet
x	x	x	28 092	x	x	45 399	23 135	22 264	x	x	x 2006 Anzahl
x	x	x	367	x	x	593	302	291	x	x	x 2006 gewichtet
2,7	2,7	x	2,0	x	x	4,9	4,9	x	x	x	x 2011 %
x	x	x	4,6	x	x	7,4	3,8	3,6	x	x	x 2006 %
											440006 Echzell
3 364	2 059	x	3 933	x	x	6 321	6 321	x	x	x	x 2011 Anzahl
43	26	x	50	x	x	81	81	x	x	x	x 2011 gewichtet
x	x	x	6 330	x	x	13 032	9 134	3 898	x	x	x 2006 Anzahl
x	x	x	81	x	x	167	117	50	x	x	x 2006 gewichtet
2,0	1,2	x	2,4	x	x	3,8	3,8	x	x	x	x 2011 %
x	x	x	3,8	x	x	7,9	5,5	2,4	x	x	x 2006 %
											440007 Florstadt, Stadt
5 587	5 159	x	8 644	x	x	5 261	5 261	x	x	x	x 2011 Anzahl
74	68	x	114	x	x	69	69	x	x	x	x 2011 gewichtet
x	x	x	9 167	x	x	11 350	4 280	7 070	x	x	x 2006 Anzahl
x	x	x	120	x	x	148	56	92	x	x	x 2006 gewichtet
2,2	2,0	x	3,3	x	x	2,0	2,0	x	x	x	x 2011 %
x	x	x	3,4	x	x	4,2	1,6	2,6	x	x	x 2006 %
											440008 Friedberg (Hessen), Kreisstadt
21 513	14 722	x	15 956	x	x	25 310	25 310	x	x	x	x 2011 Anzahl
276	189	x	205	x	x	325	325	x	x	x	x 2011 gewichtet
x	x	x	16 161	x	x	42 821	21 304	21 517	x	x	x 2006 Anzahl
x	x	x	206	x	x	547	272	275	x	x	x 2006 gewichtet
3,2	2,2	x	2,4	x	x	3,8	3,8	x	x	x	x 2011 %
x	x	x	2,7	x	x	7,2	3,6	3,6	x	x	x 2006 %
											440009 Gedern, Stadt
5 718	2 480	x	5 885	x	x	23 040	23 040	x	x	x	x 2011 Anzahl
76	33	x	78	x	x	305	305	x	x	x	x 2011 gewichtet
x	x	x	7 691	x	x	28 556	24 070	4 486	x	x	x 2006 Anzahl
x	x	x	103	x	x	382	322	60	x	x	x 2006 gewichtet
3,2	1,4	x	3,3	x	x	12,9	12,9	x	x	x	x 2011 %
x	x	x	4,0	x	x	15,0	12,6	2,3	x	x	x 2006 %
											440010 Glauburg
2 360	2 332	x	3 502	x	x	12 326	12 326	x	x	x	x 2011 Anzahl
31	30	x	45	x	x	160	160	x	x	x	x 2011 gewichtet
x	x	x	3 965	x	x	13 026	10 319	2 707	x	x	x 2006 Anzahl
x	x	x	52	x	x	170	134	35	x	x	x 2006 gewichtet
2,4	2,4	x	3,6	x	x	12,6	12,6	x	x	x	x 2011 %
x	x	x	4,2	x	x	13,8	10,9	2,9	x	x	x 2006 %

15. Ergebnisse der Kreiswahlen

Merkmal	Wahlberechtigte	Wählerinnen und Wähler ---- Wahlbeteiligung	Abgegebene Stimmzettel		Gültige Stimmen	CDU	SPD	GRÜNE	FDP
			ungültig	gültig					
440011 Hirzenhain									
2011 Anzahl	2 317	1 050	85	965	74 486	21 030	30 125	10 668	1 394
2011 gewichtet	—	—	—	—	—	272	390	138	18
2006 Anzahl	2 337	1 156	81	1 075	82 343	27 028	38 623	2 333	2 882
2006 gewichtet	—	—	—	—	—	353	504	30	38
2011 %	—	45,3	8,1	91,9	—	28,2	40,4	14,3	1,9
2006 %	—	49,5	7,0	93,0	—	32,8	46,9	2,8	3,5
440012 Karben, Stadt									
2011 Anzahl	16 878	9 440	349	9 091	706 507	322 682	200 231	94 717	15 267
2011 gewichtet	—	—	—	—	—	4 152	2 576	1 219	196
2006 Anzahl	16 548	8 794	363	8 431	660 607	276 473	248 502	48 022	25 278
2006 gewichtet	—	—	—	—	—	3 528	3 172	613	323
2011 %	—	55,9	3,7	96,3	—	45,7	28,3	13,4	2,2
2006 %	—	53,1	4,1	95,9	—	41,8	37,6	7,3	3,8
440013 Kefenrod									
2011 Anzahl	2 226	1 210	81	1 129	87 165	36 602	29 410	7 897	1 716
2011 gewichtet	—	—	—	—	—	474	381	102	22
2006 Anzahl	2 288	1 109	74	1 035	78 685	30 977	33 877	3 205	3 210
2006 gewichtet	—	—	—	—	—	407	446	42	42
2011 %	—	54,4	6,7	93,3	—	42,0	33,7	9,1	2,0
2006 %	—	48,5	6,7	93,3	—	39,3	43,1	4,1	4,1
440014 Limeshain									
2011 Anzahl	3 978	1 822	108	1 714	131 230	29 701	59 519	17 162	3 989
2011 gewichtet	—	—	—	—	—	388	777	224	52
2006 Anzahl	3 927	1 724	89	1 635	126 070	35 338	58 094	7 331	6 086
2006 gewichtet	—	—	—	—	—	458	753	95	79
2011 %	—	45,8	5,9	94,1	—	22,6	45,4	13,1	3,0
2006 %	—	43,9	5,2	94,8	—	28,0	46,1	5,8	4,8
440015 Münzenberg, Stadt									
2011 Anzahl	4 588	3 034	140	2 894	223 149	87 120	84 706	23 036	4 671
2011 gewichtet	—	—	—	—	—	1 130	1 099	299	61
2006 Anzahl	4 534	2 694	142	2 552	195 175	86 126	72 305	8 830	6 312
2006 gewichtet	—	—	—	—	—	1 126	945	115	83
2011 %	—	66,1	4,6	95,4	—	39,0	38,0	10,3	2,1
2006 %	—	59,4	5,3	94,7	—	44,1	37,0	4,5	3,3
440016 Nidda, Stadt									
2011 Anzahl	13 934	6 801	430	6 371	488 894	166 229	190 905	57 938	10 638
2011 gewichtet	—	—	—	—	—	2 166	2 488	755	139
2006 Anzahl	14 004	7 276	428	6 848	520 113	227 702	199 611	24 790	16 163
2006 gewichtet	—	—	—	—	—	2 998	2 628	326	213
2011 %	—	48,8	6,3	93,7	—	34,0	39,0	11,9	2,2
2006 %	—	52,0	5,9	94,1	—	43,8	38,4	4,8	3,1
440017 Niddatal, Stadt									
2011 Anzahl	7 331	3 564	177	3 387	264 837	96 398	89 704	42 910	7 437
2011 gewichtet	—	—	—	—	—	1 233	1 147	549	95
2006 Anzahl	7 273	3 430	186	3 244	253 634	104 528	89 142	17 507	12 241
2006 gewichtet	—	—	—	—	—	1 337	1 140	224	157
2011 %	—	48,6	5,0	95,0	—	36,4	33,9	16,2	2,8
2006 %	—	47,2	5,4	94,6	—	41,2	35,1	6,9	4,8
440018 Ober-Mörlen									
2011 Anzahl	4 641	2 307	142	2 165	169 447	64 942	47 234	27 340	7 730
2011 gewichtet	—	—	—	—	—	830	604	349	99
2006 Anzahl	4 682	2 478	136	2 342	184 554	73 762	61 965	12 233	10 358
2006 gewichtet	—	—	—	—	—	936	786	155	131
2011 %	—	49,7	6,2	93,8	—	38,3	27,9	16,1	4,6
2006 %	—	52,9	5,5	94,5	—	40,0	33,6	6,6	5,6
440019 Ortenberg, Stadt									
2011 Anzahl	7 333	3 474	234	3 240	248 146	73 862	93 959	30 859	7 689
2011 gewichtet	—	—	—	—	—	964	1 227	403	100
2006 Anzahl	7 299	4 290	279	4 011	306 837	105 905	133 484	11 327	9 284
2006 gewichtet	—	—	—	—	—	1 384	1 745	148	121
2011 %	—	47,4	6,7	93,3	—	29,8	37,9	12,4	3,1
2006 %	—	58,8	6,5	93,5	—	34,5	43,5	3,7	3,0

15. Ergebnisse der Kreiswahlen

Merkmal	Wahlberechtigte	Wählerinnen und Wähler ---- Wahlbeteiligung	Abgegebene Stimmzettel		Gültige Stimmen	CDU	SPD	GRÜNE	FDP
			ungültig	gültig					
440020 Ranstadt									
2011 Anzahl	3 983	2 102	89	2 013	153 010	38 874	74 755	17 759	2 604
2011 gewichtet	—	—	—	—	—	511	983	234	34
2006 Anzahl	3 932	2 027	92	1 935	147 595	47 154	59 562	6 400	5 020
2006 gewichtet	—	—	—	—	—	618	781	84	66
2011 %	—	52,8	4,2	95,8	—	25,4	48,9	11,6	1,7
2006 %	—	51,6	4,5	95,5	—	31,9	40,4	4,3	3,4
440021 Reichelsheim (Wetterau), Stadt									
2011 Anzahl	5 337	2 708	160	2 548	199 202	72 876	73 686	27 347	4 237
2011 gewichtet	—	—	—	—	—	932	943	350	54
2006 Anzahl	5 183	2 519	143	2 376	185 198	68 542	81 514	9 112	6 265
2006 gewichtet	—	—	—	—	—	879	1 046	117	80
2011 %	—	50,7	5,9	94,1	—	36,6	37,0	13,7	2,1
2006 %	—	48,6	5,7	94,3	—	37,0	44,0	4,9	3,4
440022 Rockenberg									
2011 Anzahl	3 428	2 001	112	1 889	147 369	64 859	39 890	25 946	4 807
2011 gewichtet	—	—	—	—	—	831	511	333	62
2006 Anzahl	3 236	1 837	119	1 718	134 474	71 315	37 198	9 703	4 950
2006 gewichtet	—	—	—	—	—	911	475	124	63
2011 %	—	58,4	5,6	94,4	—	44,0	27,1	17,6	3,3
2006 %	—	56,8	6,5	93,5	—	53,0	27,6	7,2	3,7
440023 Rosbach v. d. Höhe, Stadt									
2011 Anzahl	9 192	4 288	286	4 002	311 903	104 847	85 343	61 262	17 690
2011 gewichtet	—	—	—	—	—	1 345	1 095	786	227
2006 Anzahl	8 823	4 028	165	3 863	301 799	122 049	90 102	26 705	22 959
2006 gewichtet	—	—	—	—	—	1 562	1 153	342	294
2011 %	—	46,6	6,7	93,3	—	33,6	27,4	19,6	5,7
2006 %	—	45,7	4,1	95,9	—	40,4	29,8	8,9	7,6
440024 Wölfersheim									
2011 Anzahl	7 730	3 942	197	3 745	283 341	53 499	165 111	26 547	5 434
2011 gewichtet	—	—	—	—	—	707	2 182	351	72
2006 Anzahl	7 520	3 593	211	3 382	258 155	69 289	123 969	16 381	8 482
2006 gewichtet	—	—	—	—	—	908	1 624	215	111
2011 %	—	51,0	5,0	95,0	—	18,9	58,3	9,4	1,9
2006 %	—	47,8	5,9	94,1	—	26,8	48,0	6,4	3,3
440025 Wöllstadt									
2011 Anzahl	4 858	2 676	140	2 536	198 078	87 166	42 883	25 941	5 226
2011 gewichtet	—	—	—	—	—	1 116	549	332	67
2006 Anzahl	4 769	2 467	115	2 352	182 657	92 975	58 026	7 236	5 934
2006 gewichtet	—	—	—	—	—	1 197	747	93	76
2011 %	—	55,1	5,2	94,8	—	44,0	21,6	13,1	2,6
2006 %	—	51,7	4,7	95,3	—	50,9	31,8	4,0	3,2
Regierungsbezirk Gießen									
2011 Anzahl	808 057	382 236	20 353	361 883	26 146 683	8 962 874	8 802 797	3 908 309	837 172
2011 gewichtet	—	—	—	—	—	124 986	121 599	53 625	11 738
2006 Anzahl	805 779	366 577	18 958	347 619	24 916 672	9 801 216	8 782 470	1 800 929	1 098 114
2006 gewichtet	—	—	—	—	—	137 634	122 513	24 678	15 331
2011 %	—	47,3	5,3	94,7	—	34,5	33,6	14,8	3,2
2006 %	—	45,5	5,2	94,8	—	39,6	35,2	7,1	4,4
531 Lkr. Gießen									
2011 Anzahl	199 247	95 664	5 168	90 496	6 966 383	2 034 344	2 334 231	1 165 340	241 680
2011 gewichtet	—	—	—	—	—	26 427	30 323	15 138	3 140
2006 Anzahl	194 376	87 147	5 080	82 067	6 310 277	2 180 386	2 245 219	568 872	334 544
2006 gewichtet	—	—	—	—	—	28 357	29 200	7 398	4 351
2011 %	—	48,0	5,4	94,6	—	29,2	33,5	16,7	3,5
2006 %	—	44,8	5,8	94,2	—	34,6	35,6	9,0	5,3
531001 Allendorf (Lumda), Stadt									
2011 Anzahl	3 366	2 246	133	2 113	159 268	40 848	53 374	19 555	13 637
2011 gewichtet	—	—	—	—	—	542	708	259	181
2006 Anzahl	3 326	1 776	116	1 660	126 968	32 202	43 076	6 029	14 462
2006 gewichtet	—	—	—	—	—	421	563	79	189
2011 %	—	66,7	5,9	94,1	—	25,6	33,5	12,3	8,6
2006 %	—	53,4	6,5	93,5	—	25,4	33,9	4,8	11,4

2011 und 2006 nach Gemeinden

Von den gültigen Stimmen entfielen auf											Merkmal
DIE LINKE	PIRA-TEN	REP	NPD	Tier-schutz-partei	APPD	Wähler-gruppen (Seite 45)	darunter		WASG	DKP	
							Freie Wähler	ZL			
3 059	2 390	x	3 319	x	x	10 250	10 250	x	x	440020 Ranstadt	
40	31	x	44	x	x	135	135	x	x	x 2011 Anzahl	
x	x	x	5 628	x	x	23 831	19 748	4 083	x	x 2011 gewichtet	
x	x	x	74	x	x	312	259	54	x	x 2006 Anzahl	
2,0	1,6	x	2,2	x	x	6,7	6,7	x	x	x 2006 gewichtet	
x	x	x	3,8	x	x	16,1	13,4	2,8	x	x 2011 %	
										x 2006 %	
										440021 Reichelsheim (Wetterau), Stadt	
3 909	3 285	x	7 651	x	x	6 211	6 211	x	x	x 2011 Anzahl	
50	42	x	98	x	x	79	79	x	x	x 2011 gewichtet	
x	x	x	7 971	x	x	11 794	6 730	5 064	x	x 2006 Anzahl	
x	x	x	102	x	x	151	86	65	x	x 2006 gewichtet	
2,0	1,6	x	3,8	x	x	3,1	3,1	x	x	x 2011 %	
x	x	x	4,3	x	x	6,4	3,6	2,7	x	x 2006 %	
										440022 Rockenberg	
2 507	3 794	x	1 702	x	x	3 864	3 864	x	x	x 2011 Anzahl	
32	49	x	22	x	x	50	50	x	x	x 2011 gewichtet	
x	x	x	3 978	x	x	7 330	3 777	3 553	x	x 2006 Anzahl	
x	x	x	51	x	x	94	48	45	x	x 2006 gewichtet	
1,7	2,6	x	1,2	x	x	2,6	2,6	x	x	x 2011 %	
x	x	x	3,0	x	x	5,5	2,8	2,6	x	x 2006 %	
										440023 Rosbach v. d. Höhe, Stadt	
6 571	8 771	x	6 565	x	x	20 854	20 854	x	x	x 2011 Anzahl	
84	113	x	84	x	x	268	268	x	x	x 2011 gewichtet	
x	x	x	5 902	x	x	34 082	20 198	13 884	x	x 2006 Anzahl	
x	x	x	76	x	x	436	259	178	x	x 2006 gewichtet	
2,1	2,8	x	2,1	x	x	6,7	6,7	x	x	x 2011 %	
x	x	x	2,0	x	x	11,3	6,7	4,6	x	x 2006 %	
										440024 Wölfersheim	
3 656	4 391	x	14 410	x	x	10 293	10 293	x	x	x 2011 Anzahl	
48	58	x	190	x	x	136	136	x	x	x 2011 gewichtet	
x	x	x	25 841	x	x	14 193	7 647	6 546	x	x 2006 Anzahl	
x	x	x	339	x	x	186	100	86	x	x 2006 gewichtet	
1,3	1,5	x	5,1	x	x	3,6	3,6	x	x	x 2011 %	
x	x	x	10,0	x	x	5,5	3,0	2,5	x	x 2006 %	
										440025 Wöllstadt	
4 198	2 415	x	4 092	x	x	26 157	26 157	x	x	x 2011 Anzahl	
54	31	x	52	x	x	335	335	x	x	x 2011 gewichtet	
x	x	x	4 287	x	x	14 199	9 370	4 829	x	x 2006 Anzahl	
x	x	x	55	x	x	183	121	62	x	x 2006 gewichtet	
2,1	1,2	x	2,1	x	x	13,2	13,2	x	x	x 2011 %	
x	x	x	2,3	x	x	7,8	5,1	2,6	x	x 2006 %	
										Regierungsbezirk Gießen	
824 585	230 452	106 789	142 737	x	21 013	2 309 955	2 204 869	66 111	x	x 2011 Anzahl	
11 417	3 000	1 394	1 867	x	274	31 981	30 616	859	x	x 2011 gewichtet	
556 641	x	370 046	113 676	x	x	2 264 134	2 134 746	127 901	129 446	x 2006 Anzahl	
7 264	x	5 317	1 499	x	x	31 676	29 570	2 087	1 707	x 2006 gewichtet	
3,2	0,8	0,4	0,5	x	0,1	8,8	8,5	0,2	x	x 2011 %	
2,1	x	1,5	0,4	x	x	9,1	8,5	0,6	0,5	x 2006 %	
										531 Lkr. Gießen	
174 912	136 250	x	x	x	x	879 626	774 540	66 111	x	x 2011 Anzahl	
2 272	1 770	x	x	x	x	11 427	10 062	859	x	x 2011 gewichtet	
239 512	x	x	x	x	x	741 744	740 257	x	x	x 2006 Anzahl	
3 115	x	x	x	x	x	9 647	9 627	x	x	x 2006 gewichtet	
2,5	2,0	x	x	x	x	12,6	11,1	0,9	x	x 2011 %	
3,8	x	x	x	x	x	11,8	11,7	x	x	x 2006 %	
										531001 Allendorf (Lumda), Stadt	
2 568	1 934	x	x	x	x	27 352	25 516	771	x	x 2011 Anzahl	
34	26	x	x	x	x	363	339	10	x	x 2011 gewichtet	
3 458	x	x	x	x	x	27 741	27 715	x	x	x 2006 Anzahl	
45	x	x	x	x	x	363	362	x	x	x 2006 gewichtet	
1,6	1,2	x	x	x	x	17,2	16,0	0,5	x	x 2011 %	
2,7	x	x	x	x	x	21,9	21,8	x	x	x 2006 %	

15. Ergebnisse der Kreiswahlen

Merkmal	Wahlberechtigte	Wählerinnen und Wähler ---- Wahlbeteiligung	Abgegebene Stimmzettel		Gültige Stimmen	CDU	SPD	GRÜNE	FDP
			ungültig	gültig					
531002 Biebertal									
2011 Anzahl	8 339	4 120	243	3 877	297 705	63 375	110 511	51 980	9 205
2011 gewichtet	—	—	—	—	—	825	1 439	677	120
2006 Anzahl	8 347	3 922	222	3 700	286 690	74 534	116 577	22 317	8 663
2006 gewichtet	—	—	—	—	—	962	1 505	288	112
2011 %	—	49,4	5,9	94,1	—	21,3	37,1	17,5	3,1
2006 %	—	47,0	5,7	94,3	—	26,0	40,7	7,8	3,0
531003 Buseck									
2011 Anzahl	10 274	5 299	269	5 030	384 079	97 977	132 936	55 306	9 726
2011 gewichtet	—	—	—	—	—	1 283	1 741	724	127
2006 Anzahl	10 230	5 074	283	4 791	362 696	97 610	135 138	20 470	16 939
2006 gewichtet	—	—	—	—	—	1 289	1 785	270	224
2011 %	—	51,6	5,1	94,9	—	25,5	34,6	14,4	2,5
2006 %	—	49,6	5,6	94,4	—	26,9	37,3	5,6	4,7
531004 Fernwald									
2011 Anzahl	5 269	2 831	127	2 704	208 087	58 071	74 832	31 072	5 714
2011 gewichtet	—	—	—	—	—	755	972	404	74
2006 Anzahl	5 179	2 442	137	2 305	175 578	53 850	61 507	11 784	7 434
2006 gewichtet	—	—	—	—	—	707	807	155	98
2011 %	—	53,7	4,5	95,5	—	27,9	36,0	14,9	2,7
2006 %	—	47,2	5,6	94,4	—	30,7	35,0	6,7	4,3
531005 Gießen, Universitätsstadt									
2011 Anzahl	57 541	24 275	1 095	23 180	1 815 794	493 429	616 565	386 881	63 685
2011 gewichtet	—	—	—	—	—	6 299	7 871	4 939	813
2006 Anzahl	53 891	20 314	915	19 399	1 524 402	551 373	517 699	208 674	85 741
2006 gewichtet	—	—	—	—	—	7 017	6 588	2 656	1 091
2011 %	—	42,2	4,5	95,5	—	27,2	34,0	21,3	3,5
2006 %	—	37,7	4,5	95,5	—	36,2	34,0	13,7	5,6
531006 Grünberg, Stadt									
2011 Anzahl	11 149	5 309	348	4 961	374 634	117 995	96 031	56 148	13 477
2011 gewichtet	—	—	—	—	—	1 563	1 272	744	178
2006 Anzahl	11 135	5 232	349	4 883	373 742	137 424	110 726	26 471	17 897
2006 gewichtet	—	—	—	—	—	1 795	1 447	346	234
2011 %	—	47,6	6,6	93,4	—	31,5	25,6	15,0	3,6
2006 %	—	47,0	6,7	93,3	—	36,8	29,6	7,1	4,8
531007 Heuchelheim									
2011 Anzahl	5 937	3 287	150	3 137	242 825	86 988	74 662	43 944	8 465
2011 gewichtet	—	—	—	—	—	1 124	965	568	109
2006 Anzahl	5 821	3 106	169	2 937	228 168	71 683	81 247	27 753	15 535
2006 gewichtet	—	—	—	—	—	923	1 046	357	200
2011 %	—	55,4	4,6	95,4	—	35,8	30,7	18,1	3,5
2006 %	—	53,4	5,4	94,6	—	31,4	35,6	12,2	6,8
531008 Hungen, Stadt									
2011 Anzahl	10 201	5 996	439	5 557	420 287	122 092	138 445	51 491	10 755
2011 gewichtet	—	—	—	—	—	1 614	1 831	681	142
2006 Anzahl	10 239	5 200	389	4 811	365 905	119 894	154 445	24 525	14 106
2006 gewichtet	—	—	—	—	—	1 576	2 031	322	185
2011 %	—	58,8	7,3	92,7	—	29,0	32,9	12,3	2,6
2006 %	—	50,8	7,5	92,5	—	32,8	42,2	6,7	3,8
531009 Langgöns									
2011 Anzahl	9 258	4 489	219	4 270	329 877	115 942	105 605	54 193	13 021
2011 gewichtet	—	—	—	—	—	1 501	1 367	701	169
2006 Anzahl	9 118	4 162	275	3 887	300 404	125 228	100 392	26 652	16 629
2006 gewichtet	—	—	—	—	—	1 620	1 299	345	215
2011 %	—	48,5	4,9	95,1	—	35,1	32,0	16,4	3,9
2006 %	—	45,6	6,6	93,4	—	41,7	33,4	8,9	5,5
531010 Laubach, Stadt									
2011 Anzahl	7 820	3 661	247	3 414	255 069	59 679	65 218	39 195	8 153
2011 gewichtet	—	—	—	—	—	799	873	525	109
2006 Anzahl	7 980	3 706	279	3 427	257 768	79 021	77 518	20 387	17 648
2006 gewichtet	—	—	—	—	—	1 051	1 031	271	235
2011 %	—	46,8	6,7	93,3	—	23,4	25,6	15,4	3,2
2006 %	—	46,4	7,5	92,5	—	30,7	30,1	7,9	6,9

2011 und 2006 nach Gemeinden

Von den gültigen Stimmen entfielen auf											Merkmal
DIE LINKE	PIRA-TEN	REP	NPD	Tier-schutz-partei	APPD	Wähler-gruppen (Seite 45)	darunter		WASG	DKP	
							Freie Wähler	ZL			
531002 Biebertal											
4 625	7 591	x	x	x	x	50 418	47 344	1 495	x	x	2011 Anzahl
60	99	x	x	x	x	657	617	19	x	x	2011 gewichtet
5 645	x	x	x	x	x	58 954	58 914	x	x	x	2006 Anzahl
73	x	x	x	x	x	761	760	x	x	x	2006 gewichtet
1,6	2,5	x	x	x	x	16,9	15,9	0,5	x	x	2011 %
2,0	x	x	x	x	x	20,6	20,5	x	x	x	2006 %
531003 Buseck											
7 972	5 528	x	x	x	x	74 634	69 743	2 059	x	x	2011 Anzahl
104	72	x	x	x	x	977	913	27	x	x	2011 gewichtet
11 044	x	x	x	x	x	81 495	81 445	x	x	x	2006 Anzahl
146	x	x	x	x	x	1 077	1 076	x	x	x	2006 gewichtet
2,1	1,4	x	x	x	x	19,4	18,2	0,5	x	x	2011 %
3,0	x	x	x	x	x	22,5	22,5	x	x	x	2006 %
531004 Fernwald											
2 873	3 699	x	x	x	x	31 826	30 440	836	x	x	2011 Anzahl
37	48	x	x	x	x	414	396	11	x	x	2011 gewichtet
5 213	x	x	x	x	x	35 790	35 762	x	x	x	2006 Anzahl
68	x	x	x	x	x	470	469	x	x	x	2006 gewichtet
1,4	1,8	x	x	x	x	15,3	14,6	0,4	x	x	2011 %
3,0	x	x	x	x	x	20,4	20,4	x	x	x	2006 %
531005 Gießen, Universitätsstadt											
70 613	50 800	x	x	x	x	133 821	89 143	36 890	x	x	2011 Anzahl
901	649	x	x	x	x	1 708	1 138	471	x	x	2011 gewichtet
92 535	x	x	x	x	x	68 380	67 730	x	x	x	2006 Anzahl
1 178	x	x	x	x	x	870	862	x	x	x	2006 gewichtet
3,9	2,8	x	x	x	x	7,4	4,9	2,0	x	x	2011 %
6,1	x	x	x	x	x	4,5	4,4	x	x	x	2006 %
531006 Grünberg, Stadt											
6 794	5 322	x	x	x	x	78 867	75 047	1 184	x	x	2011 Anzahl
90	70	x	x	x	x	1 044	994	16	x	x	2011 gewichtet
12 726	x	x	x	x	x	68 498	68 451	x	x	x	2006 Anzahl
166	x	x	x	x	x	895	894	x	x	x	2006 gewichtet
1,8	1,4	x	x	x	x	21,1	20,0	0,3	x	x	2011 %
3,4	x	x	x	x	x	18,3	18,3	x	x	x	2006 %
531007 Heuchelheim											
5 172	3 994	x	x	x	x	19 600	15 875	2 535	x	x	2011 Anzahl
67	52	x	x	x	x	253	205	33	x	x	2011 gewichtet
8 462	x	x	x	x	x	23 488	23 420	x	x	x	2006 Anzahl
109	x	x	x	x	x	302	301	x	x	x	2006 gewichtet
2,1	1,6	x	x	x	x	8,1	6,5	1,0	x	x	2011 %
3,7	x	x	x	x	x	10,3	10,3	x	x	x	2006 %
531008 Hungen, Stadt											
9 394	5 960	x	x	x	x	82 150	78 910	881	x	x	2011 Anzahl
124	79	x	x	x	x	1 086	1 043	12	x	x	2011 gewichtet
10 248	x	x	x	x	x	42 687	42 644	x	x	x	2006 Anzahl
135	x	x	x	x	x	561	561	x	x	x	2006 gewichtet
2,2	1,4	x	x	x	x	19,5	18,8	0,2	x	x	2011 %
2,8	x	x	x	x	x	11,7	11,7	x	x	x	2006 %
531009 Langgöns											
5 577	6 877	x	x	x	x	28 662	25 152	1 199	x	x	2011 Anzahl
72	89	x	x	x	x	371	326	16	x	x	2011 gewichtet
7 696	x	x	x	x	x	23 807	23 784	x	x	x	2006 Anzahl
100	x	x	x	x	x	308	308	x	x	x	2006 gewichtet
1,7	2,1	x	x	x	x	8,7	7,6	0,4	x	x	2011 %
2,6	x	x	x	x	x	7,9	7,9	x	x	x	2006 %
531010 Laubach, Stadt											
6 439	3 629	x	x	x	x	72 756	70 640	808	x	x	2011 Anzahl
86	49	x	x	x	x	974	945	11	x	x	2011 gewichtet
10 543	x	x	x	x	x	52 651	52 607	x	x	x	2006 Anzahl
140	x	x	x	x	x	700	699	x	x	x	2006 gewichtet
2,5	1,4	x	x	x	x	28,5	27,7	0,3	x	x	2011 %
4,1	x	x	x	x	x	20,4	20,4	x	x	x	2006 %

15. Ergebnisse der Kreiswahlen

Merkmal	Wahlberechtigte	Wählerinnen und Wähler ---- Wahlbeteiligung	Abgegebene Stimmzettel		Gültige Stimmen	CDU	SPD	GRÜNE	FDP
			ungültig	gültig					
531011 Lich, Stadt									
2011 Anzahl	10 608	5 198	327	4 871	377 348	108 389	110 190	62 129	25 455
2011 gewichtet	—	—	—	—	—	1 399	1 422	802	329
2006 Anzahl	10 499	5 190	328	4 862	372 724	141 780	96 085	34 174	31 992
2006 gewichtet	—	—	—	—	—	1 849	1 253	446	417
2011 %	—	49,0	6,3	93,7	—	28,7	29,2	16,5	6,7
2006 %	—	49,4	6,3	93,7	—	38,0	25,8	9,2	8,6
531012 Linden, Stadt									
2011 Anzahl	9 408	4 641	184	4 457	340 346	145 506	93 415	58 612	7 868
2011 gewichtet	—	—	—	—	—	1 905	1 223	768	103
2006 Anzahl	9 216	4 281	197	4 084	312 353	140 755	104 003	28 452	14 301
2006 gewichtet	—	—	—	—	—	1 840	1 360	372	187
2011 %	—	49,3	4,0	96,0	—	42,8	27,4	17,2	2,3
2006 %	—	46,5	4,6	95,4	—	45,1	33,3	9,1	4,6
531013 Lollar, Stadt									
2011 Anzahl	7 167	2 960	177	2 783	211 659	56 360	81 366	34 308	7 898
2011 gewichtet	—	—	—	—	—	741	1 070	451	104
2006 Anzahl	7 142	3 022	235	2 787	210 205	68 391	79 920	18 057	13 624
2006 gewichtet	—	—	—	—	—	907	1 060	239	181
2011 %	—	41,3	6,0	94,0	—	26,6	38,4	16,2	3,7
2006 %	—	42,3	7,8	92,2	—	32,5	38,0	8,6	6,5
531014 Pohlheim, Stadt									
2011 Anzahl	13 615	6 670	325	6 345	486 623	189 727	159 264	69 830	13 225
2011 gewichtet	—	—	—	—	—	2 474	2 077	911	172
2006 Anzahl	13 056	6 187	328	5 859	445 555	191 667	154 771	29 466	18 262
2006 gewichtet	—	—	—	—	—	2 520	2 035	387	240
2011 %	—	49,0	4,9	95,1	—	39,0	32,7	14,3	2,7
2006 %	—	47,4	5,3	94,7	—	43,0	34,7	6,6	4,1
531015 Rabenau									
2011 Anzahl	4 326	2 371	149	2 222	166 376	38 135	62 219	16 145	3 687
2011 gewichtet	—	—	—	—	—	509	831	216	49
2006 Anzahl	4 328	2 345	130	2 215	165 640	41 096	58 090	7 995	4 914
2006 gewichtet	—	—	—	—	—	550	777	107	66
2011 %	—	54,8	6,3	93,7	—	22,9	37,4	9,7	2,2
2006 %	—	54,2	5,5	94,5	—	24,8	35,1	4,8	3,0
531016 Reiskirchen									
2011 Anzahl	8 429	3 767	276	3 491	269 847	75 294	96 647	38 187	8 812
2011 gewichtet	—	—	—	—	—	974	1 250	494	114
2006 Anzahl	8 423	3 638	226	3 412	258 887	88 959	104 239	14 209	12 254
2006 gewichtet	—	—	—	—	—	1 172	1 374	187	162
2011 %	—	44,7	7,3	92,7	—	27,9	35,8	14,2	3,3
2006 %	—	43,2	6,2	93,8	—	34,3	40,3	5,5	4,7
531017 Staufenberg, Stadt									
2011 Anzahl	6 566	3 468	222	3 246	248 563	65 944	97 974	34 057	9 394
2011 gewichtet	—	—	—	—	—	861	1 279	445	123
2006 Anzahl	6 498	2 534	150	2 384	179 720	55 973	76 468	10 878	6 772
2006 gewichtet	—	—	—	—	—	742	1 014	144	90
2011 %	—	52,8	6,4	93,6	—	26,5	39,4	13,7	3,8
2006 %	—	39,0	5,9	94,1	—	31,1	42,5	6,0	3,8
531018 Wettenberg									
2011 Anzahl	9 974	5 076	238	4 838	377 996	98 593	164 977	62 307	9 503
2011 gewichtet	—	—	—	—	—	1 262	2 112	797	122
2006 Anzahl	9 948	5 016	352	4 664	362 872	108 946	173 318	30 579	17 371
2006 gewichtet	—	—	—	—	—	1 400	2 228	393	223
2011 %	—	50,9	4,7	95,3	—	26,1	43,6	16,5	2,5
2006 %	—	50,4	7,0	93,0	—	30,0	47,8	8,4	4,8
532 Lahn-Dill-Kreis									
2011 Anzahl	197 184	81 505	4 454	77 051	5 891 556	2 045 836	1 941 080	799 559	180 868
2011 gewichtet	—	—	—	—	—	26 756	25 386	10 457	2 365
2006 Anzahl	197 860	79 918	4 012	75 906	5 757 319	2 192 610	2 025 936	321 970	242 723
2006 gewichtet	—	—	—	—	—	28 908	26 710	4 245	3 200
2011 %	—	41,3	5,5	94,5	—	34,7	32,9	13,6	3,1
2006 %	—	40,4	5,0	95,0	—	38,1	35,2	5,6	4,2

15. Ergebnisse der Kreiswahlen

Merkmal	Wahlberechtigte	Wählerinnen und Wähler ---- Wahlbeteiligung	Abgegebene Stimmzettel		Gültige Stimmen	CDU	SPD	GRÜNE	FDP
			ungültig	gültig					
532001 Aßlar, Stadt									
2011 Anzahl	10 252	3 970	190	3 780	284 972	79 958	86 027	35 628	7 279
2011 gewichtet	—	—	—	—	—	1 061	1 141	473	97
2006 Anzahl	10 250	3 776	170	3 606	272 947	85 579	83 102	14 419	11 004
2006 gewichtet	—	—	—	—	—	1 131	1 098	190	145
2011 %	—	38,7	4,8	95,2	—	28,1	30,2	12,5	2,6
2006 %	—	36,8	4,5	95,5	—	31,4	30,4	5,3	4,0
532002 Bischoffen									
2011 Anzahl	2 830	1 191	87	1 104	84 571	32 661	21 513	8 972	1 615
2011 gewichtet	—	—	—	—	—	426	281	117	21
2006 Anzahl	2 802	1 278	77	1 201	88 207	40 981	19 785	2 450	1 254
2006 gewichtet	—	—	—	—	—	558	269	33	17
2011 %	—	42,1	7,3	92,7	—	38,6	25,4	10,6	1,9
2006 %	—	45,6	6,0	94,0	—	46,5	22,4	2,7	1,4
532003 Braunfels, Stadt									
2011 Anzahl	8 954	3 871	209	3 662	281 763	101 769	82 857	47 123	12 553
2011 gewichtet	—	—	—	—	—	1 323	1 077	612	163
2006 Anzahl	9 013	4 122	182	3 940	305 237	116 940	99 896	23 526	23 042
2006 gewichtet	—	—	—	—	—	1 509	1 289	304	297
2011 %	—	43,2	5,4	94,6	—	36,1	29,4	16,7	4,5
2006 %	—	45,7	4,4	95,6	—	38,3	32,7	7,7	7,5
532004 Breitscheid									
2011 Anzahl	3 883	1 627	60	1 567	117 086	56 252	26 361	7 320	858
2011 gewichtet	—	—	—	—	—	753	353	98	11
2006 Anzahl	3 853	1 547	75	1 472	111 525	51 113	25 617	1 960	1 556
2006 gewichtet	—	—	—	—	—	675	338	26	21
2011 %	—	41,9	3,7	96,3	—	48,0	22,5	6,3	0,7
2006 %	—	40,2	4,8	95,2	—	45,9	23,0	1,8	1,4
532005 Dietzhölztal									
2011 Anzahl	4 731	1 898	84	1 814	137 239	48 385	53 271	13 671	3 581
2011 gewichtet	—	—	—	—	—	640	704	181	47
2006 Anzahl	4 801	1 849	100	1 749	132 023	52 945	45 498	4 807	4 140
2006 gewichtet	—	—	—	—	—	701	603	64	55
2011 %	—	40,1	4,4	95,6	—	35,3	38,8	10,0	2,6
2006 %	—	38,5	5,4	94,6	—	40,1	34,5	3,7	3,1
532006 Dillenburg, Stadt									
2011 Anzahl	17 904	6 531	298	6 233	478 184	212 618	158 354	52 239	15 927
2011 gewichtet	—	—	—	—	—	2 771	2 064	681	208
2006 Anzahl	18 141	6 591	319	6 272	474 719	234 922	154 574	23 427	17 337
2006 gewichtet	—	—	—	—	—	3 104	2 042	310	229
2011 %	—	36,5	4,6	95,4	—	44,5	33,1	10,9	3,3
2006 %	—	36,3	4,8	95,2	—	49,5	32,6	4,9	3,7
532007 Driedorf									
2011 Anzahl	3 951	1 938	103	1 835	138 245	53 908	49 669	12 802	1 727
2011 gewichtet	—	—	—	—	—	716	659	170	23
2006 Anzahl	4 001	2 049	103	1 946	142 973	54 832	62 606	4 304	3 017
2006 gewichtet	—	—	—	—	—	746	852	59	41
2011 %	—	49,1	5,3	94,7	—	39,0	35,9	9,3	1,2
2006 %	—	51,2	5,0	95,0	—	38,3	43,8	3,0	2,1
532008 Ehringshausen									
2011 Anzahl	7 150	3 055	196	2 859	217 467	74 106	74 641	21 856	4 067
2011 gewichtet	—	—	—	—	—	974	981	287	53
2006 Anzahl	7 172	3 220	179	3 041	233 093	89 071	80 422	8 361	5 008
2006 gewichtet	—	—	—	—	—	1 162	1 049	109	65
2011 %	—	42,7	6,4	93,6	—	34,1	34,3	10,1	1,9
2006 %	—	44,9	5,6	94,4	—	38,2	34,5	3,6	2,1
532009 Eschenburg									
2011 Anzahl	8 096	2 954	178	2 776	212 312	91 327	66 768	19 230	3 976
2011 gewichtet	—	—	—	—	—	1 194	873	251	52
2006 Anzahl	8 064	2 765	146	2 619	199 202	96 986	59 226	6 225	5 457
2006 gewichtet	—	—	—	—	—	1 275	779	82	72
2011 %	—	36,5	6,0	94,0	—	43,0	31,4	9,1	1,9
2006 %	—	34,3	5,3	94,7	—	48,7	29,7	3,1	2,7

15. Ergebnisse der Kreiswahlen

Merkmal	Wahlberechtigte	Wählerinnen und Wähler ---- Wahlbeteiligung	Abgegebene Stimmzettel		Gültige Stimmen	CDU	SPD	GRÜNE	FDP
			ungültig	gültig					
532010 Greifenstein									
2011 Anzahl	5 616	2 701	149	2 552	195 662	65 722	69 953	23 525	9 369
2011 gewichtet	—	—	—	—	—	857	912	307	122
2006 Anzahl	5 695	3 453	230	3 223	239 876	83 900	99 660	10 613	14 781
2006 gewichtet	—	—	—	—	—	1 127	1 339	143	199
2011 %	—	48,1	5,5	94,5	—	33,6	35,8	12,0	4,8
2006 %	—	60,6	6,7	93,3	—	35,0	41,5	4,4	6,2
532011 Haiger, Stadt									
2011 Anzahl	14 253	5 161	262	4 899	376 286	171 655	111 050	33 341	10 387
2011 gewichtet	—	—	—	—	—	2 235	1 446	434	135
2006 Anzahl	14 391	5 042	254	4 788	364 553	171 826	109 438	11 804	14 607
2006 gewichtet	—	—	—	—	—	2 257	1 437	155	192
2011 %	—	36,2	5,1	94,9	—	45,6	29,5	8,9	2,8
2006 %	—	35,0	5,0	95,0	—	47,1	30,0	3,2	4,0
532012 Herbom, Stadt									
2011 Anzahl	15 970	5 897	345	5 552	419 968	143 677	149 471	66 481	12 950
2011 gewichtet	—	—	—	—	—	1 899	1 976	879	171
2006 Anzahl	15 955	5 817	228	5 589	422 818	165 385	167 822	26 374	18 210
2006 gewichtet	—	—	—	—	—	2 186	2 218	349	241
2011 %	—	36,9	5,9	94,1	—	34,2	35,6	15,8	3,1
2006 %	—	36,5	3,9	96,1	—	39,1	39,7	6,2	4,3
532013 Hohenahr									
2011 Anzahl	3 979	1 817	104	1 713	132 459	40 511	53 881	22 405	2 772
2011 gewichtet	—	—	—	—	—	524	697	290	36
2006 Anzahl	4 015	1 770	105	1 665	126 893	46 035	55 343	9 086	2 569
2006 gewichtet	—	—	—	—	—	604	726	119	34
2011 %	—	45,7	5,7	94,3	—	30,6	40,7	16,9	2,1
2006 %	—	44,1	5,9	94,1	—	36,3	43,6	7,1	2,0
532014 Hüttenberg									
2011 Anzahl	8 192	4 267	234	4 033	316 406	103 715	82 897	53 939	7 564
2011 gewichtet	—	—	—	—	—	1 322	1 057	688	96
2006 Anzahl	7 918	3 558	172	3 386	263 189	87 109	91 733	19 874	10 540
2006 gewichtet	—	—	—	—	—	1 121	1 180	256	136
2011 %	—	52,1	5,5	94,5	—	32,8	26,2	17,0	2,4
2006 %	—	44,9	4,8	95,2	—	33,1	34,8	7,6	4,0
532015 Lahnau									
2011 Anzahl	6 582	3 192	161	3 031	231 772	64 604	81 335	44 287	6 055
2011 gewichtet	—	—	—	—	—	845	1 064	579	79
2006 Anzahl	6 600	2 766	128	2 638	199 864	60 743	79 612	17 017	7 350
2006 gewichtet	—	—	—	—	—	802	1 051	225	97
2011 %	—	48,5	5,0	95,0	—	27,9	35,1	19,1	2,6
2006 %	—	41,9	4,6	95,4	—	30,4	39,8	8,5	3,7
532016 Leun, Stadt									
2011 Anzahl	4 586	1 953	85	1 868	141 564	52 278	42 767	17 096	2 281
2011 gewichtet	—	—	—	—	—	690	564	226	30
2006 Anzahl	4 575	2 113	96	2 017	152 580	54 536	53 555	7 570	4 242
2006 gewichtet	—	—	—	—	—	721	708	100	56
2011 %	—	42,6	4,4	95,6	—	36,9	30,2	12,1	1,6
2006 %	—	46,2	4,5	95,5	—	35,7	35,1	5,0	2,8
532017 Mittenaar									
2011 Anzahl	3 955	1 879	97	1 782	136 992	43 817	53 684	22 547	4 595
2011 gewichtet	—	—	—	—	—	570	698	293	60
2006 Anzahl	3 914	1 806	102	1 704	127 132	50 063	53 802	4 969	3 711
2006 gewichtet	—	—	—	—	—	671	721	67	50
2011 %	—	47,5	5,2	94,8	—	32,0	39,2	16,5	3,4
2006 %	—	46,1	5,6	94,4	—	39,4	42,3	3,9	2,9
532018 Schöffengrund									
2011 Anzahl	5 211	2 577	164	2 413	182 399	43 236	51 286	29 536	4 857
2011 gewichtet	—	—	—	—	—	572	678	391	64
2006 Anzahl	5 226	2 504	123	2 381	180 961	56 285	55 981	13 236	5 158
2006 gewichtet	—	—	—	—	—	741	737	174	68
2011 %	—	49,5	6,4	93,6	—	23,7	28,1	16,2	2,7
2006 %	—	47,9	4,9	95,1	—	31,1	31,0	7,3	2,9

15. Ergebnisse der Kreiswahlen

Merkmal	Wahlberechtigte	Wählerinnen und Wähler ---- Wahlbeteiligung	Abgegebene Stimmzettel		Gültige Stimmen	CDU	SPD	GRÜNE	FDP
			ungültig	gültig					
532019 Siegbach									
2011 Anzahl	2 312	969	77	892	68 672	19 920	27 407	12 374	814
2011 gewichtet	—	—	—	—	—	259	356	161	11
2006 Anzahl	2 313	856	63	793	58 461	18 840	26 239	2 390	1 126
2006 gewichtet	—	—	—	—	—	256	356	32	15
2011 %	—	41,9	7,9	92,1	—	29,0	39,9	18,0	1,2
2006 %	—	37,0	7,4	92,6	—	32,3	44,9	4,0	1,9
532020 Sinn									
2011 Anzahl	5 054	1 890	97	1 793	137 913	50 846	44 911	20 696	3 597
2011 gewichtet	—	—	—	—	—	661	584	269	47
2006 Anzahl	5 016	1 846	117	1 729	132 225	54 122	46 947	7 223	7 784
2006 gewichtet	—	—	—	—	—	708	614	94	102
2011 %	—	37,4	5,1	94,9	—	36,9	32,6	15,0	2,6
2006 %	—	36,8	6,3	93,7	—	40,9	35,5	5,4	5,9
532021 Solms, Stadt									
2011 Anzahl	10 820	4 603	209	4 394	338 709	96 400	122 537	41 670	9 052
2011 gewichtet	—	—	—	—	—	1 251	1 590	541	117
2006 Anzahl	11 122	4 392	202	4 190	313 011	82 454	95 853	16 871	13 069
2006 gewichtet	—	—	—	—	—	1 104	1 283	226	175
2011 %	—	42,5	4,5	95,5	—	28,5	36,2	12,3	2,7
2006 %	—	39,5	4,6	95,4	—	26,3	30,6	5,4	4,2
532022 Waldsolms									
2011 Anzahl	3 895	2 106	149	1 957	153 276	45 426	51 356	23 526	2 246
2011 gewichtet	—	—	—	—	—	580	656	300	29
2006 Anzahl	3 931	2 312	176	2 136	165 192	61 651	61 949	9 909	4 441
2006 gewichtet	—	—	—	—	—	797	801	128	57
2011 %	—	54,1	7,1	92,9	—	29,6	33,5	15,3	1,5
2006 %	—	58,8	7,6	92,4	—	37,3	37,5	6,0	2,7
532023 Wetzlar, Stadt									
2011 Anzahl	39 008	15 458	916	14 542	1 107 639	353 045	379 084	169 295	52 746
2011 gewichtet	—	—	—	—	—	4 635	4 977	2 223	692
2006 Anzahl	39 092	14 486	665	13 821	1 050 638	376 292	397 276	75 555	63 320
2006 gewichtet	—	—	—	—	—	4 950	5 226	994	833
2011 %	—	39,6	5,9	94,1	—	31,9	34,2	15,3	4,8
2006 %	—	37,1	4,6	95,4	—	35,8	37,8	7,2	6,0
533 Lkr. Limburg-Weilburg									
2011 Anzahl	133 960	63 185	3 263	59 922	3 919 787	1 706 897	1 179 288	495 129	124 449
2011 gewichtet	—	—	—	—	—	26 093	18 028	7 569	1 902
2006 Anzahl	134 488	61 998	3 228	58 770	3 825 952	1 836 326	1 221 086	198 261	127 546
2006 gewichtet	—	—	—	—	—	28 208	18 757	3 045	1 959
2011 %	—	47,2	5,2	94,8	—	43,5	30,1	12,6	3,2
2006 %	—	46,1	5,2	94,8	—	48,0	31,9	5,2	3,3
533001 Beselich									
2011 Anzahl	4 269	2 149	146	2 003	133 191	60 702	38 760	13 961	6 336
2011 gewichtet	—	—	—	—	—	913	583	210	95
2006 Anzahl	4 224	2 014	143	1 871	121 848	57 572	41 609	4 885	7 583
2006 gewichtet	—	—	—	—	—	884	639	75	116
2011 %	—	50,3	6,8	93,2	—	45,6	29,1	10,5	4,8
2006 %	—	47,7	7,1	92,9	—	47,2	34,2	4,0	6,2
533002 Brechen									
2011 Anzahl	5 293	2 563	108	2 455	164 645	76 864	37 893	20 544	7 060
2011 gewichtet	—	—	—	—	—	1 146	565	306	105
2006 Anzahl	5 286	2 468	120	2 348	156 306	85 786	39 927	6 745	4 254
2006 gewichtet	—	—	—	—	—	1 289	600	101	64
2011 %	—	48,4	4,2	95,8	—	46,7	23,0	12,5	4,3
2006 %	—	46,7	4,9	95,1	—	54,9	25,6	4,3	2,7
533003 Bad Camberg, Stadt									
2011 Anzahl	11 004	5 234	211	5 023	330 722	142 470	111 249	52 388	5 036
2011 gewichtet	—	—	—	—	—	2 164	1 690	796	76
2006 Anzahl	10 919	5 242	160	5 082	334 043	159 251	123 415	19 738	10 824
2006 gewichtet	—	—	—	—	—	2 423	1 878	300	165
2011 %	—	47,6	4,0	96,0	—	43,1	33,6	15,8	1,5
2006 %	—	48,0	3,1	96,9	—	47,7	37,0	5,9	3,2

2011 und 2006 nach Gemeinden

Von den gültigen Stimmen entfielen auf											Merkmal
DIE LINKE	PIRA-TEN	REP	NPD	Tier-schutz-partei	APPD	Wähler-gruppen (Seite 45)	darunter		WASG	DKP	
							Freie Wähler	ZL			
											532019 Siegbach
3 056	x	x	1 164	x	x	3 937	3 937	x	x	x	x 2011 Anzahl
40	x	x	15	x	x	51	51	x	x	x	x 2011 gewichtet
x	x	1 312	1 144	x	x	5 127	5 127	x	2 283	x	x 2006 Anzahl
x	x	18	16	x	x	70	70	x	31	x	x 2006 gewichtet
4,5	x	x	1,7	x	x	5,7	5,7	x	x	x	x 2011 %
x	x	2,3	2,0	x	x	8,8	8,8	x	3,9	x	x 2006 %
											532020 Sinn
2 175	x	x	3 807	x	x	11 881	11 881	x	x	x	x 2011 Anzahl
28	x	x	49	x	x	154	154	x	x	x	x 2011 gewichtet
x	x	1 650	2 447	x	x	9 849	9 849	x	2 203	x	x 2006 Anzahl
x	x	22	32	x	x	129	129	x	29	x	x 2006 gewichtet
1,6	x	x	2,8	x	x	8,6	8,6	x	x	x	x 2011 %
x	x	1,3	1,9	x	x	7,5	7,4	x	1,7	x	x 2006 %
											532021 Solms, Stadt
7 073	x	x	6 611	x	x	55 366	55 366	x	x	x	x 2011 Anzahl
92	x	x	86	x	x	718	718	x	x	x	x 2011 gewichtet
x	x	2 660	5 928	x	x	89 497	89 497	x	6 679	x	x 2006 Anzahl
x	x	36	79	x	x	1 198	1 198	x	89	x	x 2006 gewichtet
2,1	x	x	2,0	x	x	16,3	16,3	x	x	x	x 2011 %
x	x	0,9	1,9	x	x	28,6	28,6	x	2,1	x	x 2006 %
											532022 Waldsolms
3 310	x	x	4 649	x	x	22 763	22 763	x	x	x	x 2011 Anzahl
42	x	x	59	x	x	291	291	x	x	x	x 2011 gewichtet
x	x	2 259	2 660	x	x	19 819	19 819	x	2 504	x	x 2006 Anzahl
x	x	29	34	x	x	256	256	x	32	x	x 2006 gewichtet
2,2	x	x	3,0	x	x	14,9	14,9	x	x	x	x 2011 %
x	x	1,4	1,6	x	x	12,0	12,0	x	1,5	x	x 2006 %
											532023 Wetzlar, Stadt
43 643	x	x	21 779	x	x	88 047	88 047	x	x	x	x 2011 Anzahl
573	x	x	286	x	x	1 156	1 156	x	x	x	x 2011 gewichtet
x	x	7 638	18 046	x	x	87 495	87 495	x	25 016	x	x 2006 Anzahl
x	x	100	237	x	x	1 151	1 151	x	329	x	x 2006 gewichtet
3,9	x	x	2,0	x	x	7,9	7,9	x	x	x	x 2011 %
x	x	0,7	1,7	x	x	8,3	8,3	x	2,4	x	x 2006 %
											533 Lkr. Limburg-Weilburg
102 063	x	x	x	x	x	311 961	311 961	x	x	x	x 2011 Anzahl
1 560	x	x	x	x	x	4 769	4 769	x	x	x	x 2011 gewichtet
x	x	72 884	x	x	x	369 849	287 142	82 707	x	x	x 2006 Anzahl
x	x	1 120	x	x	x	5 681	4 411	1 270	x	x	x 2006 gewichtet
2,6	x	x	x	x	x	8,0	8,0	x	x	x	x 2011 %
x	x	1,9	x	x	x	9,7	7,5	2,2	x	x	x 2006 %
											533001 Beselich
2 789	x	x	x	x	x	10 643	10 643	x	x	x	x 2011 Anzahl
42	x	x	x	x	x	160	160	x	x	x	x 2011 gewichtet
x	x	2 346	x	x	x	7 853	6 358	1 495	x	x	x 2006 Anzahl
x	x	36	x	x	x	121	98	23	x	x	x 2006 gewichtet
2,1	x	x	x	x	x	8,0	8,0	x	x	x	x 2011 %
x	x	1,9	x	x	x	6,5	5,2	1,2	x	x	x 2006 %
											533002 Brechen
4 857	x	x	x	x	x	17 427	17 427	x	x	x	x 2011 Anzahl
72	x	x	x	x	x	260	260	x	x	x	x 2011 gewichtet
x	x	2 539	x	x	x	17 055	14 068	2 987	x	x	x 2006 Anzahl
x	x	38	x	x	x	256	211	45	x	x	x 2006 gewichtet
2,9	x	x	x	x	x	10,6	10,6	x	x	x	x 2011 %
x	x	1,6	x	x	x	10,9	9,0	1,9	x	x	x 2006 %
											533003 Bad Camberg, Stadt
10 141	x	x	x	x	x	9 438	9 438	x	x	x	x 2011 Anzahl
154	x	x	x	x	x	143	143	x	x	x	x 2011 gewichtet
x	x	6 199	x	x	x	14 616	6 342	8 274	x	x	x 2006 Anzahl
x	x	94	x	x	x	222	96	126	x	x	x 2006 gewichtet
3,1	x	x	x	x	x	2,9	2,9	x	x	x	x 2011 %
x	x	1,8	x	x	x	4,4	1,9	2,5	x	x	x 2006 %

15. Ergebnisse der Kreiswahlen

Merkmal	Wahlberechtigte	Wählerinnen und Wähler ---- Wahlbeteiligung	Abgegebene Stimmzettel		Gültige Stimmen	CDU	SPD	GRÜNE	FDP
			ungültig	gültig					
533004 Dornburg									
2011 Anzahl	6 631	3 300	137	3 163	207 306	122 848	42 451	16 150	4 815
2011 gewichtet	—	—	—	—	—	1 874	648	246	73
2006 Anzahl	6 654	3 385	193	3 192	206 672	132 477	41 599	5 396	4 293
2006 gewichtet	—	—	—	—	—	2 046	642	83	66
2011 %	—	49,8	4,2	95,8	—	59,3	20,5	7,8	2,3
2006 %	—	50,9	5,7	94,3	—	64,1	20,1	2,6	2,1
533005 Elbtal									
2011 Anzahl	1 872	838	51	787	51 498	24 316	13 379	5 049	1 655
2011 gewichtet	—	—	—	—	—	372	204	77	25
2006 Anzahl	1 910	865	55	810	51 957	28 904	12 895	946	1 056
2006 gewichtet	—	—	—	—	—	451	201	15	16
2011 %	—	44,8	6,1	93,9	—	47,2	26,0	9,8	3,2
2006 %	—	45,3	6,4	93,6	—	55,7	24,8	1,9	2,0
533006 Elz									
2011 Anzahl	6 025	2 744	143	2 601	170 676	93 244	38 454	18 244	4 046
2011 gewichtet	—	—	—	—	—	1 421	586	278	62
2006 Anzahl	6 095	2 706	131	2 575	170 230	103 991	38 269	6 270	2 891
2006 gewichtet	—	—	—	—	—	1 573	579	95	44
2011 %	—	45,5	5,2	94,8	—	54,6	22,5	10,7	2,4
2006 %	—	44,4	4,8	95,2	—	61,1	22,5	3,7	1,7
533007 Hadamar, Stadt									
2011 Anzahl	9 249	3 995	296	3 699	238 381	112 365	50 365	29 666	8 227
2011 gewichtet	—	—	—	—	—	1 744	782	460	128
2006 Anzahl	9 092	4 023	290	3 733	240 005	115 257	53 895	11 289	7 143
2006 gewichtet	—	—	—	—	—	1 793	838	176	111
2011 %	—	43,2	7,4	92,6	—	47,1	21,1	12,4	3,5
2006 %	—	44,2	7,2	92,8	—	48,0	22,4	4,7	3,0
533008 Hünfelden									
2011 Anzahl	7 932	3 836	153	3 683	240 111	87 829	84 012	31 177	5 724
2011 gewichtet	—	—	—	—	—	1 347	1 289	478	88
2006 Anzahl	7 919	3 621	167	3 454	226 275	93 576	85 265	10 181	8 472
2006 gewichtet	—	—	—	—	—	1 428	1 302	155	129
2011 %	—	48,4	4,0	96,0	—	36,6	35,0	13,0	2,4
2006 %	—	45,7	4,6	95,4	—	41,3	37,7	4,5	3,7
533009 Limburg a. d. Lahn, Kreisstadt									
2011 Anzahl	25 508	11 029	545	10 484	696 865	311 242	184 235	116 354	30 317
2011 gewichtet	—	—	—	—	—	4 682	2 772	1 750	456
2006 Anzahl	25 414	10 770	527	10 243	682 103	364 517	172 146	58 732	26 630
2006 gewichtet	—	—	—	—	—	5 474	2 585	882	400
2011 %	—	43,2	4,9	95,1	—	44,7	26,4	16,7	4,4
2006 %	—	42,4	4,9	95,1	—	53,4	25,2	8,6	3,9
533010 Löhnberg									
2011 Anzahl	3 380	1 732	93	1 639	107 112	23 009	49 929	12 416	2 613
2011 gewichtet	—	—	—	—	—	352	764	190	40
2006 Anzahl	3 537	1 725	94	1 631	106 516	22 910	51 916	4 472	3 184
2006 gewichtet	—	—	—	—	—	351	795	68	49
2011 %	—	51,2	5,4	94,6	—	21,5	46,6	11,6	2,4
2006 %	—	48,8	5,4	94,6	—	21,5	48,7	4,2	3,0
533011 Mengerskirchen, Marktflecken									
2011 Anzahl	4 545	2 440	166	2 274	142 299	79 360	34 203	11 998	3 228
2011 gewichtet	—	—	—	—	—	1 268	547	192	52
2006 Anzahl	4 670	2 199	134	2 065	127 342	77 266	30 272	3 573	2 260
2006 gewichtet	—	—	—	—	—	1 253	491	58	37
2011 %	—	53,7	6,8	93,2	—	55,8	24,0	8,4	2,3
2006 %	—	47,1	6,1	93,9	—	60,7	23,8	2,8	1,8
533012 Merenberg, Marktflecken									
2011 Anzahl	2 654	1 289	50	1 239	79 859	27 383	34 215	8 252	2 492
2011 gewichtet	—	—	—	—	—	425	531	128	39
2006 Anzahl	2 639	1 442	70	1 372	87 477	33 102	34 671	4 473	2 416
2006 gewichtet	—	—	—	—	—	519	544	70	38
2011 %	—	48,6	3,9	96,1	—	34,3	42,8	10,3	3,1
2006 %	—	54,6	4,9	95,1	—	37,8	39,7	5,1	2,8

2011 und 2006 nach Gemeinden

Von den gültigen Stimmen entfielen auf											Merkmal
DIE LINKE	PIRA-TEN	REP	NPD	Tier-schutz-partei	APPD	Wähler-gruppen (Seite 45)	darunter		WASG	DKP	
							Freie Wähler	ZL			
533004 Dornburg											
3 148	x	x	x	x	x	17 894	17 894	x	x	x	2011 Anzahl
48	x	x	x	x	x	273	273	x	x	x	2011 gewichtet
x	x	3 950	x	x	x	18 957	15 888	3 069	x	x	2006 Anzahl
x	x	61	x	x	x	293	245	47	x	x	2006 gewichtet
1,5	x	x	x	x	x	8,6	8,6	x	x	x	2011 %
x	x	1,9	x	x	x	9,2	7,7	1,5	x	x	2006 %
533005 Elbtal											
853	x	x	x	x	x	6 246	6 246	x	x	x	2011 Anzahl
13	x	x	x	x	x	95	95	x	x	x	2011 gewichtet
x	x	1 668	x	x	x	6 488	5 750	738	x	x	2006 Anzahl
x	x	26	x	x	x	101	90	12	x	x	2006 gewichtet
1,7	x	x	x	x	x	12,1	12,1	x	x	x	2011 %
x	x	3,2	x	x	x	12,5	11,1	1,4	x	x	2006 %
533006 Elz											
3 342	x	x	x	x	x	13 346	13 346	x	x	x	2011 Anzahl
51	x	x	x	x	x	203	203	x	x	x	2011 gewichtet
x	x	2 445	x	x	x	16 364	13 611	2 753	x	x	2006 Anzahl
x	x	37	x	x	x	248	206	42	x	x	2006 gewichtet
2,0	x	x	x	x	x	7,8	7,8	x	x	x	2011 %
x	x	1,4	x	x	x	9,6	8,0	1,6	x	x	2006 %
533007 Hadamar, Stadt											
6 982	x	x	x	x	x	30 776	30 776	x	x	x	2011 Anzahl
108	x	x	x	x	x	478	478	x	x	x	2011 gewichtet
x	x	6 175	x	x	x	46 246	40 510	5 736	x	x	2006 Anzahl
x	x	96	x	x	x	719	630	89	x	x	2006 gewichtet
2,9	x	x	x	x	x	12,9	12,9	x	x	x	2011 %
x	x	2,6	x	x	x	19,3	16,9	2,4	x	x	2006 %
533008 Hünfelden											
6 097	x	x	x	x	x	25 272	25 272	x	x	x	2011 Anzahl
94	x	x	x	x	x	388	388	x	x	x	2011 gewichtet
x	x	5 241	x	x	x	23 540	18 497	5 043	x	x	2006 Anzahl
x	x	80	x	x	x	359	282	77	x	x	2006 gewichtet
2,5	x	x	x	x	x	10,5	10,5	x	x	x	2011 %
x	x	2,3	x	x	x	10,4	8,2	2,2	x	x	2006 %
533009 Limburg a. d. Lahn, Kreisstadt											
18 004	x	x	x	x	x	36 713	36 713	x	x	x	2011 Anzahl
271	x	x	x	x	x	552	552	x	x	x	2011 gewichtet
x	x	10 564	x	x	x	49 514	34 156	15 358	x	x	2006 Anzahl
x	x	159	x	x	x	744	513	231	x	x	2006 gewichtet
2,6	x	x	x	x	x	5,3	5,3	x	x	x	2011 %
x	x	1,6	x	x	x	7,3	5,0	2,3	x	x	2006 %
533010 Löhnberg											
3 601	x	x	x	x	x	15 544	15 544	x	x	x	2011 Anzahl
55	x	x	x	x	x	238	238	x	x	x	2011 gewichtet
x	x	1 576	x	x	x	22 458	20 984	1 474	x	x	2006 Anzahl
x	x	24	x	x	x	344	321	23	x	x	2006 gewichtet
3,4	x	x	x	x	x	14,5	14,5	x	x	x	2011 %
x	x	1,5	x	x	x	21,1	19,7	1,4	x	x	2006 %
533011 Mengerskirchen, Marktflecken											
1 988	x	x	x	x	x	11 522	11 522	x	x	x	2011 Anzahl
32	x	x	x	x	x	184	184	x	x	x	2011 gewichtet
x	x	1 495	x	x	x	12 476	9 535	2 941	x	x	2006 Anzahl
x	x	24	x	x	x	202	155	48	x	x	2006 gewichtet
1,4	x	x	x	x	x	8,1	8,1	x	x	x	2011 %
x	x	1,2	x	x	x	9,8	7,5	2,3	x	x	2006 %
533012 Merenberg, Marktflecken											
1 972	x	x	x	x	x	5 545	5 545	x	x	x	2011 Anzahl
31	x	x	x	x	x	86	86	x	x	x	2011 gewichtet
x	x	1 754	x	x	x	11 061	9 134	1 927	x	x	2006 Anzahl
x	x	28	x	x	x	173	143	30	x	x	2006 gewichtet
2,5	x	x	x	x	x	6,9	6,9	x	x	x	2011 %
x	x	2,0	x	x	x	12,6	10,4	2,2	x	x	2006 %

15. Ergebnisse der Kreiswahlen

Merkmal	Wahlberechtigte	Wählerinnen und Wähler ---- Wahlbeteiligung	Abgegebene Stimmzettel		Gültige Stimmen	CDU	SPD	GRÜNE	FDP
			ungültig	gültig					
533013 Runkel, Stadt									
2011 Anzahl	7 638	3 753	196	3 557	231 897	93 869	85 666	24 512	6 765
2011 gewichtet	—	—	—	—	—	1 440	1 314	376	104
2006 Anzahl	7 652	3 434	160	3 274	210 589	90 881	82 188	11 444	5 289
2006 gewichtet	—	—	—	—	—	1 413	1 278	178	82
2011 %	—	49,1	5,2	94,8	—	40,5	36,9	10,6	2,9
2006 %	—	44,9	4,7	95,3	—	43,2	39,0	5,4	2,5
533014 Selters (Taurus)									
2011 Anzahl	6 674	2 928	110	2 818	176 192	90 700	39 540	17 964	2 301
2011 gewichtet	—	—	—	—	—	1 451	632	287	37
2006 Anzahl	6 729	2 885	82	2 803	175 612	89 833	51 259	6 097	4 120
2006 gewichtet	—	—	—	—	—	1 434	818	97	66
2011 %	—	43,9	3,8	96,2	—	51,5	22,4	10,2	1,3
2006 %	—	42,9	2,8	97,2	—	51,2	29,2	3,5	2,4
533015 Villmar, Marktflecken									
2011 Anzahl	5 664	2 965	136	2 829	184 128	72 943	67 145	20 676	4 847
2011 gewichtet	—	—	—	—	—	1 121	1 032	318	74
2006 Anzahl	5 770	3 092	244	2 848	178 591	79 409	72 774	7 006	4 802
2006 gewichtet	—	—	—	—	—	1 266	1 161	112	77
2011 %	—	52,3	4,6	95,4	—	39,6	36,5	11,2	2,6
2006 %	—	53,6	7,9	92,1	—	44,5	40,8	3,9	2,7
533016 Waldbrunn (Westerwald)									
2011 Anzahl	4 597	2 238	142	2 096	137 838	74 002	28 451	15 726	4 084
2011 gewichtet	—	—	—	—	—	1 125	433	239	62
2006 Anzahl	4 629	2 201	122	2 079	136 651	82 886	31 570	6 006	3 652
2006 gewichtet	—	—	—	—	—	1 261	480	91	56
2011 %	—	48,7	6,3	93,7	—	53,7	20,6	11,4	3,0
2006 %	—	47,5	5,5	94,5	—	60,7	23,1	4,4	2,7
533017 Weilburg, Stadt									
2011 Anzahl	10 131	4 688	263	4 425	290 601	97 365	107 223	40 727	14 700
2011 gewichtet	—	—	—	—	—	1 483	1 633	620	224
2006 Anzahl	10 310	4 459	235	4 224	280 519	97 426	115 215	15 929	14 738
2006 gewichtet	—	—	—	—	—	1 467	1 735	240	222
2011 %	—	46,3	5,6	94,4	—	33,5	36,9	14,0	5,1
2006 %	—	43,2	5,3	94,7	—	34,7	41,1	5,7	5,3
533018 Weilmünster, Marktflecken									
2011 Anzahl	7 158	3 518	194	3 324	219 005	80 699	84 287	23 554	7 281
2011 gewichtet	—	—	—	—	—	1 225	1 279	357	111
2006 Anzahl	7 258	3 494	209	3 285	212 556	85 565	86 062	8 798	9 742
2006 gewichtet	—	—	—	—	—	1 322	1 330	136	151
2011 %	—	49,1	5,5	94,5	—	36,8	38,5	10,8	3,3
2006 %	—	48,1	6,0	94,0	—	40,2	40,5	4,1	4,6
533019 Weinbach									
2011 Anzahl	3 736	1 946	123	1 823	117 461	35 687	47 831	15 771	2 922
2011 gewichtet	—	—	—	—	—	554	742	245	45
2006 Anzahl	3 781	1 973	92	1 881	120 660	35 717	56 139	6 281	4 197
2006 gewichtet	—	—	—	—	—	557	875	98	65
2011 %	—	52,1	6,3	93,7	—	30,4	40,7	13,4	2,5
2006 %	—	52,2	4,7	95,3	—	29,6	46,5	5,2	3,5
534 Lkr. Marburg-Biedenkopf									
2011 Anzahl	188 467	94 363	4 673	89 690	6 870 060	2 298 232	2 491 048	1 127 563	178 035
2011 gewichtet	—	—	—	—	—	30 004	32 521	14 721	2 324
2006 Anzahl	186 965	88 485	3 976	84 509	6 458 891	2 558 543	2 330 610	576 706	258 230
2006 gewichtet	—	—	—	—	—	33 476	30 494	7 546	3 379
2011 %	—	50,1	5,0	95,0	—	33,5	36,3	16,4	2,6
2006 %	—	47,3	4,5	95,5	—	39,6	36,1	8,9	4,0
534001 Amöneburg, Stadt									
2011 Anzahl	4 102	2 757	220	2 537	189 434	95 852	43 839	20 194	6 501
2011 gewichtet	—	—	—	—	—	1 284	587	270	87
2006 Anzahl	4 126	2 159	143	2 016	150 068	89 628	26 385	9 140	6 603
2006 gewichtet	—	—	—	—	—	1 204	354	123	89
2011 %	—	67,2	8,0	92,0	—	50,6	23,1	10,7	3,4
2006 %	—	52,3	6,6	93,4	—	59,7	17,6	6,1	4,4

2011 und 2006 nach Gemeinden

Von den gültigen Stimmen entfielen auf											Merkmal
DIE LINKE	PIRA-TEN	REP	NPD	Tier-schutz-partei	APPD	Wähler-gruppen (Seite 45)	darunter		WASG	DKP	
							Freie Wähler	ZL			
533013 Runkel, Stadt											
6 401	x	x	x	x	x	14 684	14 684	x	x	x	x 2011 Anzahl
98	x	x	x	x	x	225	225	x	x	x	x 2011 gewichtet
x	x	4 394	x	x	x	16 393	11 382	5 011	x	x	x 2006 Anzahl
x	x	68	x	x	x	255	177	78	x	x	x 2006 gewichtet
2,8	x	x	x	x	x	6,3	6,3	x	x	x	x 2011 %
x	x	2,1	x	x	x	7,8	5,4	2,4	x	x	x 2006 %
533014 Selters (Taunus)											
4 569	x	x	x	x	x	21 118	21 118	x	x	x	x 2011 Anzahl
73	x	x	x	x	x	338	338	x	x	x	x 2011 gewichtet
x	x	4 830	x	x	x	19 473	16 750	2 723	x	x	x 2006 Anzahl
x	x	77	x	x	x	311	267	43	x	x	x 2006 gewichtet
2,6	x	x	x	x	x	12,0	12,0	x	x	x	x 2011 %
x	x	2,7	x	x	x	11,1	9,5	1,6	x	x	x 2006 %
533015 Villmar, Marktflecken											
5 520	x	x	x	x	x	12 997	12 997	x	x	x	x 2011 Anzahl
85	x	x	x	x	x	200	200	x	x	x	x 2011 gewichtet
x	x	3 555	x	x	x	11 045	8 339	2 706	x	x	x 2006 Anzahl
x	x	57	x	x	x	176	133	43	x	x	x 2006 gewichtet
3,0	x	x	x	x	x	7,1	7,1	x	x	x	x 2011 %
x	x	2,0	x	x	x	6,2	4,7	1,5	x	x	x 2006 %
533016 Waldbrunn (Westerwald)											
3 720	x	x	x	x	x	11 855	11 855	x	x	x	x 2011 Anzahl
57	x	x	x	x	x	180	180	x	x	x	x 2011 gewichtet
x	x	2 579	x	x	x	9 958	7 115	2 843	x	x	x 2006 Anzahl
x	x	39	x	x	x	152	108	43	x	x	x 2006 gewichtet
2,7	x	x	x	x	x	8,6	8,6	x	x	x	x 2011 %
x	x	1,9	x	x	x	7,3	5,2	2,1	x	x	x 2006 %
533017 Weilburg, Stadt											
7 750	x	x	x	x	x	22 836	22 836	x	x	x	x 2011 Anzahl
118	x	x	x	x	x	348	348	x	x	x	x 2011 gewichtet
x	x	5 975	x	x	x	31 236	23 007	8 229	x	x	x 2006 Anzahl
x	x	90	x	x	x	470	346	124	x	x	x 2006 gewichtet
2,7	x	x	x	x	x	7,9	7,9	x	x	x	x 2011 %
x	x	2,1	x	x	x	11,1	8,2	2,9	x	x	x 2006 %
533018 Weilmünster, Marktflecken											
6 413	x	x	x	x	x	16 771	16 771	x	x	x	x 2011 Anzahl
97	x	x	x	x	x	255	255	x	x	x	x 2011 gewichtet
x	x	3 736	x	x	x	18 653	13 323	5 330	x	x	x 2006 Anzahl
x	x	58	x	x	x	288	206	82	x	x	x 2006 gewichtet
2,9	x	x	x	x	x	7,7	7,7	x	x	x	x 2011 %
x	x	1,8	x	x	x	8,8	6,3	2,5	x	x	x 2006 %
533019 Weinbach											
3 916	x	x	x	x	x	11 334	11 334	x	x	x	x 2011 Anzahl
61	x	x	x	x	x	176	176	x	x	x	x 2011 gewichtet
x	x	1 863	x	x	x	16 463	12 393	4 070	x	x	x 2006 Anzahl
x	x	29	x	x	x	257	193	63	x	x	x 2006 gewichtet
3,3	x	x	x	x	x	9,6	9,6	x	x	x	x 2011 %
x	x	1,5	x	x	x	13,7	10,3	3,4	x	x	x 2006 %
534 Lkr. Marburg-Biedenkopf											
298 459	94 202	106 789	x	x	21 013	254 719	254 719	x	x	x	x 2011 Anzahl
3 896	1 230	1 394	x	x	274	3 325	3 325	x	x	x	x 2011 gewichtet
317 129	x	159 577	x	x	x	258 096	258 096	x	x	x	x 2006 Anzahl
4 149	x	2 088	x	x	x	3 377	3 377	x	x	x	x 2006 gewichtet
4,3	1,4	1,6	x	x	0,3	3,7	3,7	x	x	x	x 2011 %
4,9	x	2,5	x	x	x	4,0	4,0	x	x	x	x 2006 %
534001 Amöneburg, Stadt											
4 076	1 550	5 282	x	x	244	11 896	11 896	x	x	x	x 2011 Anzahl
55	21	71	x	x	3	159	159	x	x	x	x 2011 gewichtet
4 149	x	4 901	x	x	x	9 262	9 262	x	x	x	x 2006 Anzahl
56	x	66	x	x	x	124	124	x	x	x	x 2006 gewichtet
2,2	0,8	2,8	x	x	0,1	6,3	6,3	x	x	x	x 2011 %
2,8	x	3,3	x	x	x	6,2	6,2	x	x	x	x 2006 %

15. Ergebnisse der Kreiswahlen

Merkmal	Wahlberechtigte	Wählerinnen und Wähler ---- Wahlbeteiligung	Abgegebene Stimmzettel		Gültige Stimmen	CDU	SPD	GRÜNE	FDP
			ungültig	gültig					
534002 Angelburg									
2011 Anzahl	2 792	1 918	219	1 699	129 411	39 242	54 321	13 540	1 851
2011 gewichtet	—	—	—	—	—	515	713	178	24
2006 Anzahl	2 739	1 271	59	1 212	92 358	32 898	39 323	3 662	1 374
2006 gewichtet	—	—	—	—	—	432	516	48	18
2011 %	—	68,7	11,4	88,6	—	30,3	42,0	10,5	1,4
2006 %	—	46,4	4,6	95,4	—	35,6	42,6	4,0	1,5
534003 Bad Endbach									
2011 Anzahl	6 574	2 549	151	2 398	179 074	74 486	57 081	20 913	2 203
2011 gewichtet	—	—	—	—	—	997	764	280	30
2006 Anzahl	6 686	2 431	153	2 278	172 712	77 786	56 726	5 757	5 564
2006 gewichtet	—	—	—	—	—	1 026	748	76	73
2011 %	—	38,8	5,9	94,1	—	41,6	31,9	11,7	1,2
2006 %	—	36,4	6,3	93,7	—	45,0	32,8	3,3	3,2
534004 Biedenkopf, Stadt									
2011 Anzahl	10 507	4 708	191	4 517	345 880	124 395	130 101	37 572	7 169
2011 gewichtet	—	—	—	—	—	1 625	1 699	491	94
2006 Anzahl	10 752	4 589	238	4 351	333 397	132 068	122 817	14 966	14 424
2006 gewichtet	—	—	—	—	—	1 724	1 603	195	188
2011 %	—	44,8	4,1	95,9	—	36,0	37,6	10,9	2,1
2006 %	—	42,7	5,2	94,8	—	39,6	36,8	4,5	4,3
534005 Breidenbach									
2011 Anzahl	4 984	2 297	112	2 185	165 899	60 712	66 346	12 471	1 121
2011 gewichtet	—	—	—	—	—	800	874	164	15
2006 Anzahl	5 051	2 180	106	2 074	155 462	64 695	65 600	4 680	2 091
2006 gewichtet	—	—	—	—	—	863	875	62	28
2011 %	—	46,1	4,9	95,1	—	36,6	40,0	7,5	0,7
2006 %	—	43,2	4,9	95,1	—	41,6	42,2	3,0	1,4
534006 Cölbe									
2011 Anzahl	5 418	2 754	139	2 615	203 834	53 754	72 485	46 317	5 983
2011 gewichtet	—	—	—	—	—	690	930	594	77
2006 Anzahl	5 333	2 480	110	2 370	183 909	55 896	73 523	22 379	6 069
2006 gewichtet	—	—	—	—	—	720	947	288	78
2011 %	—	50,8	5,0	95,0	—	26,4	35,6	22,7	2,9
2006 %	—	46,5	4,4	95,6	—	30,4	40,0	12,2	3,3
534007 Dautphetal									
2011 Anzahl	9 084	4 493	229	4 264	312 691	122 853	108 996	26 590	3 027
2011 gewichtet	—	—	—	—	—	1 675	1 486	363	41
2006 Anzahl	9 073	4 595	238	4 357	323 822	146 171	124 764	9 795	6 851
2006 gewichtet	—	—	—	—	—	1 967	1 679	132	92
2011 %	—	49,5	5,1	94,9	—	39,3	34,9	8,5	1,0
2006 %	—	50,6	5,2	94,8	—	45,1	38,5	3,0	2,1
534008 Ebsdorfergrund									
2011 Anzahl	7 218	4 048	196	3 852	291 338	74 601	136 882	43 457	7 345
2011 gewichtet	—	—	—	—	—	986	1 810	575	97
2006 Anzahl	7 126	4 120	185	3 935	296 857	93 349	144 878	20 786	9 479
2006 gewichtet	—	—	—	—	—	1 237	1 920	276	126
2011 %	—	56,1	4,8	95,2	—	25,6	47,0	14,9	2,5
2006 %	—	57,8	4,5	95,5	—	31,4	48,8	7,0	3,2
534009 Fronhausen									
2011 Anzahl	3 331	2 107	121	1 986	153 173	58 547	56 428	21 415	3 125
2011 gewichtet	—	—	—	—	—	759	732	278	41
2006 Anzahl	3 351	2 033	116	1 917	148 613	59 212	58 011	10 061	3 581
2006 gewichtet	—	—	—	—	—	764	748	130	46
2011 %	—	63,3	5,7	94,3	—	38,2	36,8	14,0	2,0
2006 %	—	60,7	5,7	94,3	—	39,9	39,0	6,8	2,4
534010 Gladenbach, Stadt									
2011 Anzahl	9 666	4 577	228	4 349	334 359	146 245	114 326	40 274	5 060
2011 gewichtet	—	—	—	—	—	1 902	1 487	524	66
2006 Anzahl	9 657	4 777	272	4 505	339 730	175 251	112 003	15 897	7 890
2006 gewichtet	—	—	—	—	—	2 324	1 485	211	105
2011 %	—	47,4	5,0	95,0	—	43,7	34,2	12,0	1,5
2006 %	—	49,5	5,7	94,3	—	51,6	33,0	4,7	2,3

2011 und 2006 nach Gemeinden

Von den gültigen Stimmen entfielen auf											Merkmal
DIE LINKE	PIRA-TEN	REP	NPD	Tier-schutz-partei	APPD	Wähler-gruppen (Seite 45)	darunter		WASG	DKP	
							Freie Wähler	ZL			
											534002 Angelburg
3 192	1 178	3 690	x	x	108	12 289	12 289	x	x	x	x 2011 Anzahl
42	15	48	x	x	1	161	161	x	x	x	x 2011 gewichtet
2 023	x	2 652	x	x	x	10 426	10 426	x	x	x	x 2006 Anzahl
27	x	35	x	x	x	137	137	x	x	x	x 2006 gewichtet
2,5	0,9	2,9	x	x	0,1	9,5	9,5	x	x	x	x 2011 %
2,2	x	2,9	x	x	x	11,3	11,3	x	x	x	x 2006 %
											534003 Bad Endbach
7 491	2 096	2 239	x	x	443	12 122	12 122	x	x	x	x 2011 Anzahl
100	28	30	x	x	6	162	162	x	x	x	x 2011 gewichtet
7 285	x	4 040	x	x	x	15 554	15 554	x	x	x	x 2006 Anzahl
96	x	53	x	x	x	205	205	x	x	x	x 2006 gewichtet
4,2	1,2	1,3	x	x	0,2	6,8	6,8	x	x	x	x 2011 %
4,2	x	2,3	x	x	x	9,0	9,0	x	x	x	x 2006 %
											534004 Biedenkopf, Stadt
9 218	5 756	4 444	x	x	1 215	26 010	26 010	x	x	x	x 2011 Anzahl
120	75	58	x	x	16	340	340	x	x	x	x 2011 gewichtet
11 599	x	8 549	x	x	x	28 974	28 974	x	x	x	x 2006 Anzahl
151	x	112	x	x	x	378	378	x	x	x	x 2006 gewichtet
2,7	1,7	1,3	x	x	0,4	7,5	7,5	x	x	x	x 2011 %
3,5	x	2,6	x	x	x	8,7	8,7	x	x	x	x 2006 %
											534005 Breidenbach
3 114	2 120	1 878	x	x	426	17 711	17 711	x	x	x	x 2011 Anzahl
41	28	25	x	x	6	233	233	x	x	x	x 2011 gewichtet
3 820	x	2 185	x	x	x	12 391	12 391	x	x	x	x 2006 Anzahl
51	x	29	x	x	x	165	165	x	x	x	x 2006 gewichtet
1,9	1,3	1,1	x	x	0,3	10,7	10,7	x	x	x	x 2011 %
2,5	x	1,4	x	x	x	8,0	8,0	x	x	x	x 2006 %
											534006 Cölbe
7 431	3 326	2 185	x	x	782	11 571	11 571	x	x	x	x 2011 Anzahl
95	43	28	x	x	10	148	148	x	x	x	x 2011 gewichtet
7 696	x	3 565	x	x	x	14 781	14 781	x	x	x	x 2006 Anzahl
99	x	46	x	x	x	190	190	x	x	x	x 2006 gewichtet
3,6	1,6	1,1	x	x	0,4	5,7	5,7	x	x	x	x 2011 %
4,2	x	1,9	x	x	x	8,0	8,0	x	x	x	x 2006 %
											534007 Dautphetal
6 359	3 367	4 570	x	x	456	36 473	36 473	x	x	x	x 2011 Anzahl
87	46	62	x	x	6	497	497	x	x	x	x 2011 gewichtet
8 486	x	7 481	x	x	x	20 274	20 274	x	x	x	x 2006 Anzahl
114	x	101	x	x	x	273	273	x	x	x	x 2006 gewichtet
2,0	1,1	1,5	x	x	0,1	11,7	11,7	x	x	x	x 2011 %
2,6	x	2,3	x	x	x	6,3	6,3	x	x	x	x 2006 %
											534008 Ebsdorfergrund
7 929	3 208	5 566	x	x	656	11 694	11 694	x	x	x	x 2011 Anzahl
105	42	74	x	x	9	155	155	x	x	x	x 2011 gewichtet
11 285	x	5 885	x	x	x	11 195	11 195	x	x	x	x 2006 Anzahl
150	x	78	x	x	x	148	148	x	x	x	x 2006 gewichtet
2,7	1,1	1,9	x	x	0,2	4,0	4,0	x	x	x	x 2011 %
3,8	x	2,0	x	x	x	3,8	3,8	x	x	x	x 2006 %
											534009 Fronhausen
4 728	2 147	3 130	x	x	168	3 485	3 485	x	x	x	x 2011 Anzahl
61	28	41	x	x	2	45	45	x	x	x	x 2011 gewichtet
6 470	x	4 613	x	x	x	6 665	6 665	x	x	x	x 2006 Anzahl
83	x	60	x	x	x	86	86	x	x	x	x 2006 gewichtet
3,1	1,4	2,0	x	x	0,1	2,3	2,3	x	x	x	x 2011 %
4,3	x	3,1	x	x	x	4,5	4,5	x	x	x	x 2006 %
											534010 Gladenbach, Stadt
8 258	2 996	4 339	x	x	895	11 966	11 966	x	x	x	x 2011 Anzahl
107	39	56	x	x	12	156	156	x	x	x	x 2011 gewichtet
9 427	x	6 723	x	x	x	12 539	12 539	x	x	x	x 2006 Anzahl
125	x	89	x	x	x	166	166	x	x	x	x 2006 gewichtet
2,5	0,9	1,3	x	x	0,3	3,6	3,6	x	x	x	x 2011 %
2,8	x	2,0	x	x	x	3,7	3,7	x	x	x	x 2006 %

15. Ergebnisse der Kreiswahlen

Merkmal	Wahlberechtigte	Wählerinnen und Wähler ---- Wahlbeteiligung	Abgegebene Stimmzettel		Gültige Stimmen	CDU	SPD	GRÜNE	FDP
			ungültig	gültig					
534011 Kirchhain, Stadt									
2011 Anzahl	12 831	6 460	269	6 191	476 396	183 000	175 195	69 931	14 225
2011 gewichtet	—	—	—	—	—	2 378	2 277	909	185
2006 Anzahl	12 843	6 848	268	6 580	507 602	208 297	195 313	36 934	25 685
2006 gewichtet	—	—	—	—	—	2 700	2 532	479	333
2011 %	—	50,3	4,2	95,8	—	38,4	36,8	14,7	3,0
2006 %	—	53,3	3,9	96,1	—	41,0	38,5	7,3	5,1
534012 Lahntal									
2011 Anzahl	5 270	2 680	91	2 589	200 166	54 278	94 617	31 966	4 957
2011 gewichtet	—	—	—	—	—	702	1 224	413	64
2006 Anzahl	5 192	2 689	105	2 584	197 756	62 950	99 639	15 526	4 487
2006 gewichtet	—	—	—	—	—	823	1 302	203	59
2011 %	—	50,9	3,4	96,6	—	27,1	47,3	16,0	2,5
2006 %	—	51,8	3,9	96,1	—	31,8	50,4	7,9	2,3
534013 Lohra									
2011 Anzahl	4 543	2 502	133	2 369	180 496	58 375	69 536	26 936	2 597
2011 gewichtet	—	—	—	—	—	766	913	354	34
2006 Anzahl	4 532	2 323	157	2 166	163 433	64 871	62 908	8 194	5 028
2006 gewichtet	—	—	—	—	—	860	834	109	67
2011 %	—	55,1	5,3	94,7	—	32,3	38,5	14,9	1,4
2006 %	—	51,3	6,8	93,2	—	39,7	38,5	5,0	3,1
534014 Marburg, Universitätsstadt									
2011 Anzahl	56 391	28 485	1 187	27 298	2 127 874	551 145	747 238	508 766	60 707
2011 gewichtet	—	—	—	—	—	7 071	9 586	6 527	779
2006 Anzahl	54 702	23 950	909	23 041	1 803 295	584 482	602 003	314 510	83 729
2006 gewichtet	—	—	—	—	—	7 468	7 692	4 019	1 070
2011 %	—	50,5	4,2	95,8	—	25,9	35,1	23,9	2,9
2006 %	—	43,8	3,8	96,2	—	32,4	33,4	17,4	4,6
534015 Münchhausen									
2011 Anzahl	2 825	1 616	79	1 537	114 898	45 512	47 466	13 148	1 361
2011 gewichtet	—	—	—	—	—	609	635	176	18
2006 Anzahl	2 878	1 601	78	1 523	114 145	53 256	43 851	7 536	3 166
2006 gewichtet	—	—	—	—	—	711	585	101	42
2011 %	—	57,2	4,9	95,1	—	39,6	41,3	11,4	1,2
2006 %	—	55,6	4,9	95,1	—	46,7	38,4	6,6	2,8
534016 Neustadt (Hessen), Stadt									
2011 Anzahl	6 675	2 995	207	2 788	209 000	103 653	65 182	17 389	3 942
2011 gewichtet	—	—	—	—	—	1 383	870	232	53
2006 Anzahl	6 674	3 220	147	3 073	230 195	138 700	56 996	5 829	4 559
2006 gewichtet	—	—	—	—	—	1 852	761	78	61
2011 %	—	44,9	6,9	93,1	—	49,6	31,2	8,3	1,9
2006 %	—	48,2	4,6	95,4	—	60,3	24,8	2,5	2,0
534017 Rauschenberg, Stadt									
2011 Anzahl	3 611	1 851	98	1 753	132 895	48 435	43 988	22 719	3 585
2011 gewichtet	—	—	—	—	—	639	580	300	47
2006 Anzahl	3 706	1 933	84	1 849	140 189	53 220	53 125	9 598	6 710
2006 gewichtet	—	—	—	—	—	702	701	127	89
2011 %	—	51,3	5,3	94,7	—	36,4	33,1	17,1	2,7
2006 %	—	52,2	4,3	95,7	—	38,0	37,9	6,9	4,8
534018 Stadtallendorf, Stadt									
2011 Anzahl	14 417	5 985	344	5 641	430 548	194 031	134 669	42 579	17 696
2011 gewichtet	—	—	—	—	—	2 542	1 764	558	232
2006 Anzahl	14 383	6 025	236	5 789	437 048	220 679	131 000	11 613	21 991
2006 gewichtet	—	—	—	—	—	2 923	1 735	154	291
2011 %	—	41,5	5,7	94,3	—	45,1	31,3	9,9	4,1
2006 %	—	41,9	3,9	96,1	—	50,5	30,0	2,7	5,0
534019 Steffenberg									
2011 Anzahl	3 327	1 555	111	1 444	109 954	32 548	41 715	14 421	1 953
2011 gewichtet	—	—	—	—	—	427	548	189	26
2006 Anzahl	3 333	1 436	76	1 360	102 346	30 809	42 105	4 351	1 378
2006 gewichtet	—	—	—	—	—	409	560	58	18
2011 %	—	46,7	7,1	92,9	—	29,6	37,9	13,1	1,8
2006 %	—	43,1	5,3	94,7	—	30,1	41,2	4,3	1,3

2011 und 2006 nach Gemeinden

Von den gültigen Stimmen entfielen auf											Merkmal
DIE LINKE	PIRA-TEN	REP	NPD	Tier-schutz-partei	APPD	Wähler-gruppen (Seite 45)	darunter		WASG	DKP	
							Freie Wähler	ZL			
											534011 Kirchhain, Stadt
15 313	3 928	9 130	x	x	436	5 238	5 238	x	x	x	2011 Anzahl
199	51	119	x	x	6	68	68	x	x	x	2011 gewichtet
16 321	x	16 505	x	x	x	8 547	8 547	x	x	x	2006 Anzahl
212	x	214	x	x	x	111	111	x	x	x	2006 gewichtet
3,2	0,8	1,9	x	x	0,1	1,1	1,1	x	x	x	2011 %
3,2	x	3,3	x	x	x	1,7	1,7	x	x	x	2006 %
											534012 Lahntal
5 792	2 533	1 503	x	x	302	4 218	4 218	x	x	x	2011 Anzahl
75	33	19	x	x	4	55	55	x	x	x	2011 gewichtet
6 717	x	3 364	x	x	x	5 073	5 073	x	x	x	2006 Anzahl
88	x	44	x	x	x	66	66	x	x	x	2006 gewichtet
2,9	1,3	0,8	x	x	0,2	2,1	2,1	x	x	x	2011 %
3,4	x	1,7	x	x	x	2,6	2,6	x	x	x	2006 %
											534013 Lohra
6 593	2 907	4 138	x	x	281	9 133	9 133	x	x	x	2011 Anzahl
87	38	54	x	x	4	120	120	x	x	x	2011 gewichtet
7 071	x	4 855	x	x	x	10 506	10 506	x	x	x	2006 Anzahl
94	x	64	x	x	x	139	139	x	x	x	2006 gewichtet
3,7	1,6	2,3	x	x	0,2	5,1	5,1	x	x	x	2011 %
4,3	x	3,0	x	x	x	6,4	6,4	x	x	x	2006 %
											534014 Marburg, Universitätsstadt
157 154	41 641	14 705	x	x	10 423	36 095	36 095	x	x	x	2011 Anzahl
2 016	534	189	x	x	134	463	463	x	x	x	2011 gewichtet
163 460	x	19 496	x	x	x	35 615	35 615	x	x	x	2006 Anzahl
2 089	x	249	x	x	x	455	455	x	x	x	2006 gewichtet
7,4	2,0	0,7	x	x	0,5	1,7	1,7	x	x	x	2011 %
9,1	x	1,1	x	x	x	2,0	2,0	x	x	x	2006 %
											534015 Münchhausen
2 745	1 518	1 957	x	x	108	1 083	1 083	x	x	x	2011 Anzahl
37	20	26	x	x	1	14	14	x	x	x	2011 gewichtet
2 797	x	2 438	x	x	x	1 101	1 101	x	x	x	2006 Anzahl
37	x	33	x	x	x	15	15	x	x	x	2006 gewichtet
2,4	1,3	1,7	x	x	0,1	0,9	0,9	x	x	x	2011 %
2,4	x	2,2	x	x	x	1,0	1,0	x	x	x	2006 %
											534016 Neustadt (Hessen), Stadt
3 860	2 523	5 015	x	x	197	7 239	7 239	x	x	x	2011 Anzahl
51	34	67	x	x	3	97	97	x	x	x	2011 gewichtet
3 407	x	13 285	x	x	x	7 419	7 419	x	x	x	2006 Anzahl
45	x	177	x	x	x	99	99	x	x	x	2006 gewichtet
1,8	1,2	2,4	x	x	0,1	3,5	3,5	x	x	x	2011 %
1,5	x	5,8	x	x	x	3,2	3,2	x	x	x	2006 %
											534017 Rauschenberg, Stadt
4 457	749	3 865	x	x	306	4 791	4 791	x	x	x	2011 Anzahl
59	10	51	x	x	4	63	63	x	x	x	2011 gewichtet
5 418	x	5 981	x	x	x	6 137	6 137	x	x	x	2006 Anzahl
71	x	79	x	x	x	81	81	x	x	x	2006 gewichtet
3,4	0,6	2,9	x	x	0,2	3,6	3,6	x	x	x	2011 %
3,8	x	4,3	x	x	x	4,4	4,4	x	x	x	2006 %
											534018 Stadtallendorf, Stadt
13 614	3 414	18 386	x	x	768	5 391	5 391	x	x	x	2011 Anzahl
178	45	241	x	x	10	71	71	x	x	x	2011 gewichtet
11 429	x	28 844	x	x	x	11 492	11 492	x	x	x	2006 Anzahl
151	x	382	x	x	x	152	152	x	x	x	2006 gewichtet
3,2	0,8	4,3	x	x	0,2	1,3	1,3	x	x	x	2011 %
2,6	x	6,6	x	x	x	2,6	2,6	x	x	x	2006 %
											534019 Steffenberg
4 315	1 030	2 822	x	x	331	10 819	10 819	x	x	x	2011 Anzahl
57	14	37	x	x	4	142	142	x	x	x	2011 gewichtet
4 373	x	4 614	x	x	x	14 716	14 716	x	x	x	2006 Anzahl
58	x	61	x	x	x	196	196	x	x	x	2006 gewichtet
3,9	0,9	2,6	x	x	0,3	9,8	9,8	x	x	x	2011 %
4,3	x	4,5	x	x	x	14,4	14,4	x	x	x	2006 %

15. Ergebnisse der Kreiswahlen

Merkmal	Wahlberechtigte	Wählerinnen und Wähler ---- Wahlbeteiligung	Abgegebene Stimmzettel		Gültige Stimmen	CDU	SPD	GRÜNE	FDP
			ungültig	gültig					
534020 Weimar (Lahn)									
2011 Anzahl	5 667	3 178	132	3 046	231 996	74 164	84 459	39 404	10 163
2011 gewichtet	—	—	—	—	—	974	1 109	517	133
2006 Anzahl	5 595	3 091	109	2 982	225 726	86 915	81 811	19 060	14 389
2006 gewichtet	—	—	—	—	—	1 148	1 081	252	190
2011 %	—	56,1	4,2	95,8	—	32,0	36,4	17,0	4,4
2006 %	—	55,2	3,5	96,5	—	38,5	36,3	8,5	6,4
534021 Wetter (Hessen), Stadt									
2011 Anzahl	7 288	3 724	169	3 555	268 810	77 172	108 443	46 438	11 609
2011 gewichtet	—	—	—	—	—	1 021	1 434	614	154
2006 Anzahl	7 319	3 602	128	3 474	260 240	100 739	99 232	20 131	21 660
2006 gewichtet	—	—	—	—	—	1 345	1 325	269	289
2011 %	—	51,1	4,5	95,5	—	28,7	40,3	17,3	4,3
2006 %	—	49,2	3,6	96,4	—	38,7	38,1	7,7	8,3
534022 Wohratal									
2011 Anzahl	1 946	1 124	47	1 077	81 934	25 232	37 735	11 123	1 855
2011 gewichtet	—	—	—	—	—	332	496	146	24
2006 Anzahl	1 914	1 132	59	1 073	79 988	26 671	38 597	6 301	1 522
2006 gewichtet	—	—	—	—	—	358	518	85	20
2011 %	—	57,8	4,2	95,8	—	30,8	46,1	13,6	2,3
2006 %	—	59,1	5,2	94,8	—	33,4	48,3	7,9	1,9
535 Vogelsbergkreis									
2011 Anzahl	89 199	47 519	2 795	44 724	2 498 897	877 565	857 150	320 718	112 140
2011 gewichtet	—	—	—	—	—	15 706	15 341	5 740	2 007
2006 Anzahl	92 090	49 029	2 662	46 367	2 564 233	1 033 351	959 619	135 120	135 071
2006 gewichtet	—	—	—	—	—	18 685	17 352	2 443	2 442
2011 %	—	53,3	5,9	94,1	—	35,1	34,3	12,8	4,5
2006 %	—	53,2	5,4	94,6	—	40,3	37,4	5,3	5,3
535001 Alsfeld, Stadt									
2011 Anzahl	13 160	6 366	336	6 030	345 335	120 105	132 701	43 028	10 855
2011 gewichtet	—	—	—	—	—	2 097	2 317	751	190
2006 Anzahl	13 646	6 787	366	6 421	359 427	146 468	153 603	18 975	11 183
2006 gewichtet	—	—	—	—	—	2 617	2 744	339	200
2011 %	—	48,4	5,3	94,7	—	34,8	38,4	12,5	3,1
2006 %	—	49,7	5,4	94,6	—	40,8	42,7	5,3	3,1
535002 Antrifftal									
2011 Anzahl	1 711	1 155	65	1 090	60 134	39 469	9 086	5 758	1 432
2011 gewichtet	—	—	—	—	—	715	165	104	26
2006 Anzahl	1 751	1 169	68	1 101	58 849	43 803	6 824	2 406	1 650
2006 gewichtet	—	—	—	—	—	820	128	45	31
2011 %	—	67,5	5,6	94,4	—	65,6	15,1	9,6	2,4
2006 %	—	66,8	5,8	94,2	—	74,5	11,6	4,1	2,8
535003 Feldatal									
2011 Anzahl	2 211	1 377	74	1 303	71 888	18 726	21 402	6 723	4 597
2011 gewichtet	—	—	—	—	—	339	388	122	83
2006 Anzahl	2 343	1 408	90	1 318	72 031	22 449	24 116	3 260	4 079
2006 gewichtet	—	—	—	—	—	411	441	60	75
2011 %	—	62,3	5,4	94,6	—	26,0	29,8	9,4	6,4
2006 %	—	60,1	6,4	93,6	—	31,2	33,5	4,6	5,7
535004 Freiensteinau									
2011 Anzahl	2 681	1 766	130	1 636	89 472	19 688	19 525	6 568	3 554
2011 gewichtet	—	—	—	—	—	360	357	120	65
2006 Anzahl	2 746	1 712	87	1 625	87 369	22 659	23 841	1 917	4 762
2006 gewichtet	—	—	—	—	—	421	443	36	89
2011 %	—	65,9	7,4	92,6	—	22,0	21,8	7,3	4,0
2006 %	—	62,3	5,1	94,9	—	25,9	27,3	2,2	5,5
535005 Gemünden (Felda)									
2011 Anzahl	2 378	1 255	85	1 170	64 077	19 100	23 430	7 287	2 485
2011 gewichtet	—	—	—	—	—	349	428	133	45
2006 Anzahl	2 558	1 277	94	1 183	66 654	23 248	25 261	2 867	3 548
2006 gewichtet	—	—	—	—	—	413	448	51	63
2011 %	—	52,8	6,8	93,2	—	29,8	36,6	11,4	3,9
2006 %	—	49,9	7,4	92,6	—	34,9	37,9	4,3	5,3

2011 und 2006 nach Gemeinden

Von den gültigen Stimmen entfielen auf											Merkmal
DIE LINKE	PIRA-TEN	REP	NPD	Tier-schutz-partei	APPD	Wähler-gruppen (Seite 45)	darunter		WASG	DKP	
							Freie Wähler	ZL			
											534020 Weimar (Lahn)
6 831	2 388	2 682	x	x	1 034	10 871	10 871	x	x	x	x 2011 Anzahl
90	31	35	x	x	14	143	143	x	x	x	x 2011 gewichtet
10 468	x	2 751	x	x	x	10 332	10 332	x	x	x	x 2006 Anzahl
138	x	36	x	x	x	136	136	x	x	x	x 2006 gewichtet
2,9	1,0	1,2	x	x	0,4	4,7	4,7	x	x	x	x 2011 %
4,6	x	1,2	x	x	x	4,6	4,6	x	x	x	x 2006 %
											534021 Wetter (Hessen), Stadt
13 670	3 166	3 685	x	x	1 177	3 450	3 450	x	x	x	x 2011 Anzahl
181	42	49	x	x	16	46	46	x	x	x	x 2011 gewichtet
10 133	x	4 495	x	x	x	3 850	3 850	x	x	x	x 2006 Anzahl
135	x	60	x	x	x	51	51	x	x	x	x 2006 gewichtet
5,1	1,2	1,4	x	x	0,4	1,3	1,3	x	x	x	x 2011 %
3,9	x	1,7	x	x	x	1,5	1,5	x	x	x	x 2006 %
											534022 Wohratal
2 319	661	1 578	x	x	257	1 174	1 174	x	x	x	x 2011 Anzahl
30	9	21	x	x	3	15	15	x	x	x	x 2011 gewichtet
3 295	x	2 355	x	x	x	1 247	1 247	x	x	x	x 2006 Anzahl
44	x	32	x	x	x	17	17	x	x	x	x 2006 gewichtet
2,8	0,8	1,9	x	x	0,3	1,4	1,4	x	x	x	x 2011 %
4,1	x	3,0	x	x	x	1,6	1,6	x	x	x	x 2006 %
											535 Vogelsbergkreis
89 421	x	x	x	x	x	241 903	241 903	x	x	x	x 2011 Anzahl
1 600	x	x	x	x	x	4 329	4 329	x	x	x	x 2011 gewichtet
x	x	60 342	x	x	x	240 730	195 536	45 194	x	x	x 2006 Anzahl
x	x	1 091	x	x	x	4 353	3 536	817	x	x	x 2006 gewichtet
3,6	x	x	x	x	x	9,7	9,7	x	x	x	x 2011 %
x	x	2,4	x	x	x	9,4	7,6	1,8	x	x	x 2006 %
											535001 Alsfeld, Stadt
13 315	x	x	x	x	x	25 331	25 331	x	x	x	x 2011 Anzahl
232	x	x	x	x	x	442	442	x	x	x	x 2011 gewichtet
x	x	4 800	x	x	x	24 398	16 588	7 810	x	x	x 2006 Anzahl
x	x	86	x	x	x	436	296	140	x	x	x 2006 gewichtet
3,9	x	x	x	x	x	7,3	7,3	x	x	x	x 2011 %
x	x	1,3	x	x	x	6,8	4,6	2,2	x	x	x 2006 %
											535002 Antrifttal
1 540	x	x	x	x	x	2 849	2 849	x	x	x	x 2011 Anzahl
28	x	x	x	x	x	52	52	x	x	x	x 2011 gewichtet
x	x	2 641	x	x	x	1 525	919	606	x	x	x 2006 Anzahl
x	x	49	x	x	x	29	17	11	x	x	x 2006 gewichtet
2,6	x	x	x	x	x	4,7	4,7	x	x	x	x 2011 %
x	x	4,5	x	x	x	2,6	1,6	1,0	x	x	x 2006 %
											535003 Feldatal
2 177	x	x	x	x	x	18 263	18 263	x	x	x	x 2011 Anzahl
39	x	x	x	x	x	331	331	x	x	x	x 2011 gewichtet
x	x	2 238	x	x	x	15 889	14 885	1 004	x	x	x 2006 Anzahl
x	x	41	x	x	x	291	272	18	x	x	x 2006 gewichtet
3,0	x	x	x	x	x	25,4	25,4	x	x	x	x 2011 %
x	x	3,1	x	x	x	22,1	20,7	1,4	x	x	x 2006 %
											535004 Freiensteinau
2 004	x	x	x	x	x	38 133	38 133	x	x	x	x 2011 Anzahl
37	x	x	x	x	x	697	697	x	x	x	x 2011 gewichtet
x	x	5 071	x	x	x	29 119	27 883	1 236	x	x	x 2006 Anzahl
x	x	94	x	x	x	542	519	23	x	x	x 2006 gewichtet
2,2	x	x	x	x	x	42,6	42,6	x	x	x	x 2011 %
x	x	5,8	x	x	x	33,4	31,9	1,4	x	x	x 2006 %
											535005 Gemünden (Felda)
1 987	x	x	x	x	x	9 788	9 788	x	x	x	x 2011 Anzahl
36	x	x	x	x	x	179	179	x	x	x	x 2011 gewichtet
x	x	1 827	x	x	x	9 903	8 928	975	x	x	x 2006 Anzahl
x	x	32	x	x	x	176	158	17	x	x	x 2006 gewichtet
3,1	x	x	x	x	x	15,3	15,3	x	x	x	x 2011 %
x	x	2,7	x	x	x	14,9	13,4	1,5	x	x	x 2006 %

15. Ergebnisse der Kreiswahlen

Merkmal	Wahlberechtigte	Wählerinnen und Wähler ---- Wahlbeteiligung	Abgegebene Stimmzettel		Gültige Stimmen	CDU	SPD	GRÜNE	FDP
			ungültig	gültig					
535006 Grebenau, Stadt									
2011 Anzahl	2 168	1 475	85	1 390	76 897	22 237	27 924	7 176	2 415
2011 gewichtet	—	—	—	—	—	402	505	130	44
2006 Anzahl	2 239	1 423	62	1 361	75 174	27 675	29 562	2 727	2 490
2006 gewichtet	—	—	—	—	—	501	535	49	45
2011 %	—	68,0	5,8	94,2	—	28,9	36,3	9,3	3,1
2006 %	—	63,6	4,4	95,6	—	36,8	39,3	3,6	3,3
535007 Grebenhain									
2011 Anzahl	4 094	2 154	202	1 952	104 867	34 239	36 723	14 027	8 900
2011 gewichtet	—	—	—	—	—	637	684	261	166
2006 Anzahl	4 168	2 148	142	2 006	106 493	38 894	38 459	5 342	15 752
2006 gewichtet	—	—	—	—	—	733	724	101	297
2011 %	—	52,6	9,4	90,6	—	32,6	35,0	13,4	8,5
2006 %	—	51,5	6,6	93,4	—	36,5	36,1	5,0	14,8
535008 Herbstein, Stadt									
2011 Anzahl	4 027	2 142	143	1 999	109 052	40 327	29 691	16 293	4 013
2011 gewichtet	—	—	—	—	—	739	544	299	74
2006 Anzahl	4 123	2 046	104	1 942	103 713	44 360	29 092	5 698	6 307
2006 gewichtet	—	—	—	—	—	831	545	107	118
2011 %	—	53,2	6,7	93,3	—	37,0	27,2	14,9	3,7
2006 %	—	49,6	5,1	94,9	—	42,8	28,1	5,5	6,1
535009 Homberg (Ohm), Stadt									
2011 Anzahl	6 167	3 341	220	3 121	171 088	60 561	61 936	21 518	6 806
2011 gewichtet	—	—	—	—	—	1 105	1 130	393	124
2006 Anzahl	6 259	3 136	166	2 970	160 087	56 578	61 268	9 592	9 638
2006 gewichtet	—	—	—	—	—	1 050	1 137	178	179
2011 %	—	54,2	6,6	93,4	—	35,4	36,2	12,6	4,0
2006 %	—	50,1	5,3	94,7	—	35,4	38,3	6,0	6,0
535010 Kirtorf, Stadt									
2011 Anzahl	2 810	1 816	65	1 751	96 040	56 622	20 968	9 049	4 494
2011 gewichtet	—	—	—	—	—	1 032	382	165	82
2006 Anzahl	2 962	1 891	80	1 811	98 916	60 139	25 957	3 943	3 727
2006 gewichtet	—	—	—	—	—	1 101	475	72	68
2011 %	—	64,6	3,6	96,4	—	59,0	21,8	9,4	4,7
2006 %	—	63,8	4,2	95,8	—	60,8	26,2	4,0	3,8
535011 Lauterbach (Hessen), Kreisstadt									
2011 Anzahl	10 701	5 373	263	5 110	290 700	102 474	95 138	49 548	16 722
2011 gewichtet	—	—	—	—	—	1 801	1 672	871	294
2006 Anzahl	10 938	5 498	216	5 282	295 202	119 417	108 257	21 681	18 862
2006 gewichtet	—	—	—	—	—	2 137	1 937	388	337
2011 %	—	50,2	4,9	95,1	—	35,3	32,7	17,0	5,8
2006 %	—	50,3	3,9	96,1	—	40,5	36,7	7,3	6,4
535012 Lautertal (Vogelsberg)									
2011 Anzahl	2 086	1 274	74	1 200	65 813	23 730	27 744	7 509	1 815
2011 gewichtet	—	—	—	—	—	433	506	137	33
2006 Anzahl	2 157	1 692	103	1 589	88 479	36 171	39 291	3 879	2 932
2006 gewichtet	—	—	—	—	—	650	706	70	53
2011 %	—	61,1	5,8	94,2	—	36,1	42,2	11,4	2,8
2006 %	—	78,4	6,1	93,9	—	40,9	44,4	4,4	3,3
535013 Mücke									
2011 Anzahl	7 780	3 933	215	3 718	207 605	56 933	79 282	28 493	3 895
2011 gewichtet	—	—	—	—	—	1 020	1 420	510	70
2006 Anzahl	8 120	3 906	211	3 695	203 390	65 269	82 858	14 676	4 627
2006 gewichtet	—	—	—	—	—	1 186	1 505	267	84
2011 %	—	50,6	5,5	94,5	—	27,4	38,2	13,7	1,9
2006 %	—	48,1	5,4	94,6	—	32,1	40,7	7,2	2,3
535014 Romrod, Stadt									
2011 Anzahl	2 349	1 333	37	1 296	72 764	25 879	32 837	6 525	2 629
2011 gewichtet	—	—	—	—	—	461	585	116	47
2006 Anzahl	2 451	1 498	61	1 437	81 855	40 686	32 802	3 127	1 954
2006 gewichtet	—	—	—	—	—	714	576	55	34
2011 %	—	56,7	2,8	97,2	—	35,6	45,1	9,0	3,6
2006 %	—	61,1	4,1	95,9	—	49,7	40,1	3,8	2,4

2011 und 2006 nach Gemeinden

Von den gültigen Stimmen entfielen auf											Merkmal
DIE LINKE	PIRA-TEN	REP	NPD	Tier-schutz-partei	APPD	Wähler-gruppen (Seite 45)	darunter		WASG	DKP	
							Freie Wähler	ZL			
											535006 Grebenau, Stadt
2 402	x	x	x	x	x	14 743	14 743	x	x	x	x 2011 Anzahl
43	x	x	x	x	x	266	266	x	x	x	x 2011 gewichtet
x	x	960	x	x	x	11 760	10 586	1 174	x	x	x 2006 Anzahl
x	x	17	x	x	x	213	192	21	x	x	x 2006 gewichtet
3,1	x	x	x	x	x	19,2	19,2	x	x	x	x 2011 %
x	x	1,2	x	x	x	15,7	14,1	1,6	x	x	x 2006 %
											535007 Grebenhain
4 132	x	x	x	x	x	6 846	6 846	x	x	x	x 2011 Anzahl
77	x	x	x	x	x	127	127	x	x	x	x 2011 gewichtet
x	x	3 910	x	x	x	4 136	2 553	1 583	x	x	x 2006 Anzahl
x	x	74	x	x	x	78	48	30	x	x	x 2006 gewichtet
3,9	x	x	x	x	x	6,5	6,5	x	x	x	x 2011 %
x	x	3,7	x	x	x	3,9	2,4	1,5	x	x	x 2006 %
											535008 Herbstein, Stadt
4 628	x	x	x	x	x	14 100	14 100	x	x	x	x 2011 Anzahl
85	x	x	x	x	x	258	258	x	x	x	x 2011 gewichtet
x	x	1 947	x	x	x	16 309	14 439	1 870	x	x	x 2006 Anzahl
x	x	36	x	x	x	305	270	35	x	x	x 2006 gewichtet
4,2	x	x	x	x	x	12,9	12,9	x	x	x	x 2011 %
x	x	1,9	x	x	x	15,7	13,9	1,8	x	x	x 2006 %
											535009 Homberg (Ohm), Stadt
3 712	x	x	x	x	x	16 555	16 555	x	x	x	x 2011 Anzahl
68	x	x	x	x	x	302	302	x	x	x	x 2011 gewichtet
x	x	4 343	x	x	x	18 668	16 584	2 084	x	x	x 2006 Anzahl
x	x	81	x	x	x	346	308	39	x	x	x 2006 gewichtet
2,2	x	x	x	x	x	9,7	9,7	x	x	x	x 2011 %
x	x	2,7	x	x	x	11,6	10,4	1,3	x	x	x 2006 %
											535010 Kirtorf, Stadt
2 255	x	x	x	x	x	2 652	2 652	x	x	x	x 2011 Anzahl
41	x	x	x	x	x	48	48	x	x	x	x 2011 gewichtet
x	x	1 918	x	x	x	3 232	1 894	1 338	x	x	x 2006 Anzahl
x	x	35	x	x	x	59	35	24	x	x	x 2006 gewichtet
2,3	x	x	x	x	x	2,8	2,8	x	x	x	x 2011 %
x	x	1,9	x	x	x	3,3	1,9	1,4	x	x	x 2006 %
											535011 Lauterbach (Hessen), Kreisstadt
15 222	x	x	x	x	x	11 596	11 596	x	x	x	x 2011 Anzahl
268	x	x	x	x	x	204	204	x	x	x	x 2011 gewichtet
x	x	6 545	x	x	x	20 440	14 102	6 338	x	x	x 2006 Anzahl
x	x	117	x	x	x	366	252	113	x	x	x 2006 gewichtet
5,2	x	x	x	x	x	4,0	4,0	x	x	x	x 2011 %
x	x	2,2	x	x	x	6,9	4,8	2,1	x	x	x 2006 %
											535012 Lautertal (Vogelsberg)
2 559	x	x	x	x	x	2 456	2 456	x	x	x	x 2011 Anzahl
47	x	x	x	x	x	45	45	x	x	x	x 2011 gewichtet
x	x	2 462	x	x	x	3 744	2 554	1 190	x	x	x 2006 Anzahl
x	x	44	x	x	x	67	46	21	x	x	x 2006 gewichtet
3,9	x	x	x	x	x	3,7	3,7	x	x	x	x 2011 %
x	x	2,8	x	x	x	4,2	2,9	1,3	x	x	x 2006 %
											535013 Mücke
5 444	x	x	x	x	x	33 558	33 558	x	x	x	x 2011 Anzahl
97	x	x	x	x	x	601	601	x	x	x	x 2011 gewichtet
x	x	4 461	x	x	x	31 499	28 575	2 924	x	x	x 2006 Anzahl
x	x	81	x	x	x	572	519	53	x	x	x 2006 gewichtet
2,6	x	x	x	x	x	16,2	16,2	x	x	x	x 2011 %
x	x	2,2	x	x	x	15,5	14,0	1,4	x	x	x 2006 %
											535014 Romrod, Stadt
1 537	x	x	x	x	x	3 357	3 357	x	x	x	x 2011 Anzahl
27	x	x	x	x	x	60	60	x	x	x	x 2011 gewichtet
x	x	601	x	x	x	2 685	1 677	1 008	x	x	x 2006 Anzahl
x	x	11	x	x	x	47	29	18	x	x	x 2006 gewichtet
2,1	x	x	x	x	x	4,6	4,6	x	x	x	x 2011 %
x	x	0,8	x	x	x	3,3	2,0	1,2	x	x	x 2006 %

15. Ergebnisse der Kreiswahlen

Merkmal	Wahlberechtigte	Wählerinnen und Wähler ---- Wahlbeteiligung	Abgegebene Stimmzettel		Gültige Stimmen	CDU	SPD	GRÜNE	FDP
			ungültig	gültig					
535015 Schlitz, Stadt									
2011 Anzahl	7 825	4 108	248	3 860	217 419	87 061	69 691	33 980	12 694
2011 gewichtet	—	—	—	—	—	1 546	1 237	603	225
2006 Anzahl	8 033	4 286	268	4 018	224 021	104 494	73 050	14 929	14 098
2006 gewichtet	—	—	—	—	—	1 874	1 310	268	253
2011 %	—	52,5	6,0	94,0	—	40,0	32,1	15,6	5,8
2006 %	—	53,4	6,3	93,7	—	46,6	32,6	6,7	6,3
535016 Schotten, Stadt									
2011 Anzahl	8 779	4 113	268	3 845	216 070	73 697	82 118	25 516	13 921
2011 gewichtet	—	—	—	—	—	1 311	1 461	454	248
2006 Anzahl	9 081	4 335	239	4 096	230 238	83 274	104 258	8 520	14 082
2006 gewichtet	—	—	—	—	—	1 481	1 855	152	251
2011 %	—	46,9	6,5	93,5	—	34,1	38,0	11,8	6,4
2006 %	—	47,7	5,5	94,5	—	36,2	45,3	3,7	6,1
535017 Schwalmthal									
2011 Anzahl	2 404	1 431	83	1 348	76 059	29 299	25 755	8 691	1 871
2011 gewichtet	—	—	—	—	—	519	456	154	33
2006 Anzahl	2 557	1 783	121	1 662	95 254	37 927	40 930	4 043	2 369
2006 gewichtet	—	—	—	—	—	662	714	71	41
2011 %	—	59,5	5,8	94,2	—	38,5	33,9	11,4	2,5
2006 %	—	69,7	6,8	93,2	—	39,8	43,0	4,3	2,5
535018 Ulrichstein, Stadt									
2011 Anzahl	2 578	1 498	117	1 381	75 164	24 097	29 843	8 111	5 402
2011 gewichtet	—	—	—	—	—	443	548	149	99
2006 Anzahl	2 711	1 562	125	1 437	77 410	31 756	29 487	3 385	6 861
2006 gewichtet	—	—	—	—	—	590	547	63	127
2011 %	—	58,1	7,8	92,2	—	32,1	39,7	10,8	7,2
2006 %	—	57,6	8,0	92,0	—	41,1	38,1	4,4	8,8
535019 Wartenberg									
2011 Anzahl	3 290	1 609	85	1 524	88 453	23 321	31 356	14 918	3 640
2011 gewichtet	—	—	—	—	—	402	540	257	63
2006 Anzahl	3 247	1 472	59	1 413	79 671	28 084	30 703	4 153	6 150
2006 gewichtet	—	—	—	—	—	498	545	74	109
2011 %	—	48,9	5,3	94,7	—	26,4	35,4	16,9	4,1
2006 %	—	45,3	4,0	96,0	—	35,2	38,6	5,2	7,7
Regierungsbezirk Kassel									
2011 Anzahl	825 552	435 176	25 896	409 280	28 095 547	9 624 553	10 681 832	3 796 647	1 091 695
2011 gewichtet	—	—	—	—	—	139 187	156 842	54 710	16 147
2006 Anzahl	833 002	430 128	24 810	405 318	27 439 044	10 387 801	11 370 094	1 622 130	1 384 318
2006 gewichtet	—	—	—	—	—	152 135	169 402	23 381	20 480
2011 %	—	52,7	6,0	94,0	—	34,0	38,3	13,4	3,9
2006 %	—	51,6	5,8	94,2	—	37,5	41,8	5,8	5,1
631 Lkr. Fulda									
2011 Anzahl	170 459	87 208	4 389	82 819	6 238 687	3 306 014	1 190 472	901 382	229 807
2011 gewichtet	—	—	—	—	—	43 888	15 804	11 966	3 051
2006 Anzahl	168 183	80 140	4 125	76 015	5 633 180	3 254 729	1 157 950	298 337	226 122
2006 gewichtet	—	—	—	—	—	43 920	15 626	4 026	3 051
2011 %	—	51,2	5,0	95,0	—	53,0	19,1	14,4	3,7
2006 %	—	47,7	5,1	94,9	—	57,8	20,6	5,3	4,0
631001 Bad Salzschlirf									
2011 Anzahl	2 404	1 150	78	1 072	79 154	41 647	16 037	10 879	5 513
2011 gewichtet	—	—	—	—	—	564	217	147	75
2006 Anzahl	2 498	1 230	71	1 159	84 892	37 377	9 866	2 676	6 973
2006 gewichtet	—	—	—	—	—	510	135	37	95
2011 %	—	47,8	6,8	93,2	—	52,6	20,3	13,7	7,0
2006 %	—	49,2	5,8	94,2	—	44,0	11,6	3,2	8,2
631002 Burghaun									
2011 Anzahl	5 271	3 054	134	2 920	219 478	87 765	82 721	24 035	13 497
2011 gewichtet	—	—	—	—	—	1 168	1 101	320	180
2006 Anzahl	5 307	2 884	119	2 765	199 729	92 566	65 798	10 597	15 048
2006 gewichtet	—	—	—	—	—	1 281	911	147	208
2011 %	—	57,9	4,4	95,6	—	40,0	37,7	11,0	6,1
2006 %	—	54,3	4,1	95,9	—	46,3	32,9	5,3	7,5

2011 und 2006 nach Gemeinden

Von den gültigen Stimmen entfielen auf											Merkmal
DIE LINKE	PIRA-TEN	REP	NPD	Tier-schutz-partei	APPD	Wähler-gruppen (Seite 45)	darunter		WASG	DKP	
							Freie Wähler	ZL			
535015 Schlitz, Stadt											
7 756	x	x	x	x	x	6 237	6 237	x	x	x	x 2011 Anzahl
138	x	x	x	x	x	111	111	x	x	x	x 2011 gewichtet
x	x	6 048	x	x	x	11 402	6 230	5 172	x	x	x 2006 Anzahl
x	x	108	x	x	x	205	112	93	x	x	x 2006 gewichtet
3,6	x	x	x	x	x	2,9	2,9	x	x	x	x 2011 %
x	x	2,7	x	x	x	5,1	2,8	2,3	x	x	x 2006 %
535016 Schotten, Stadt											
7 095	x	x	x	x	x	13 723	13 723	x	x	x	x 2011 Anzahl
126	x	x	x	x	x	244	244	x	x	x	x 2011 gewichtet
x	x	5 938	x	x	x	14 166	11 753	2 413	x	x	x 2006 Anzahl
x	x	106	x	x	x	252	209	43	x	x	x 2006 gewichtet
3,3	x	x	x	x	x	6,4	6,4	x	x	x	x 2011 %
x	x	2,6	x	x	x	6,2	5,1	1,0	x	x	x 2006 %
535017 Schwalmtal											
1 847	x	x	x	x	x	8 596	8 596	x	x	x	x 2011 Anzahl
33	x	x	x	x	x	152	152	x	x	x	x 2011 gewichtet
x	x	1 801	x	x	x	8 184	6 667	1 517	x	x	x 2006 Anzahl
x	x	31	x	x	x	143	116	26	x	x	x 2006 gewichtet
2,4	x	x	x	x	x	11,3	11,3	x	x	x	x 2011 %
x	x	1,9	x	x	x	8,6	7,0	1,6	x	x	x 2006 %
535018 Ulrichstein, Stadt											
4 573	x	x	x	x	x	3 138	3 138	x	x	x	x 2011 Anzahl
84	x	x	x	x	x	58	58	x	x	x	x 2011 gewichtet
x	x	1 450	x	x	x	4 471	2 075	2 396	x	x	x 2006 Anzahl
x	x	27	x	x	x	83	39	44	x	x	x 2006 gewichtet
6,1	x	x	x	x	x	4,2	4,2	x	x	x	x 2011 %
x	x	1,9	x	x	x	5,8	2,7	3,1	x	x	x 2006 %
535019 Wartenberg											
5 236	x	x	x	x	x	9 982	9 982	x	x	x	x 2011 Anzahl
90	x	x	x	x	x	172	172	x	x	x	x 2011 gewichtet
x	x	1 381	x	x	x	9 200	6 644	2 556	x	x	x 2006 Anzahl
x	x	24	x	x	x	163	118	45	x	x	x 2006 gewichtet
5,9	x	x	x	x	x	11,3	11,3	x	x	x	x 2011 %
x	x	1,7	x	x	x	11,5	8,3	3,2	x	x	x 2006 %
Regierungsbezirk Kassel											
619 001	136 218	161 684	x	113 908	x	1 870 009	1 716 140	116 229	x	x	x 2011 Anzahl
9 235	1 855	2 253	x	1 471	x	27 581	25 409	1 543	x	x	x 2011 gewichtet
127 836	x	217 422	x	x	x	2 319 184	1 408 665	602 209	10 259	x	x 2006 Anzahl
2 082	x	3 092	x	x	x	34 564	20 859	8 437	182	x	x 2006 gewichtet
2,3	0,5	0,6	x	0,4	x	6,7	6,2	0,4	x	x	x 2011 %
0,5	x	0,8	x	x	x	8,5	5,1	2,1	x	x	x 2006 %
631 Lkr. Fulda											
x	x	102 943	x	x	x	508 069	391 840	116 229	x	x	x 2011 Anzahl
x	x	1 367	x	x	x	6 745	5 202	1 543	x	x	x 2011 gewichtet
x	x	121 374	x	x	x	574 668	484 838	89 830	x	x	x 2006 Anzahl
x	x	1 638	x	x	x	7 755	6 542	1 212	x	x	x 2006 gewichtet
x	x	1,7	x	x	x	8,1	6,3	1,9	x	x	x 2011 %
x	x	2,2	x	x	x	10,2	8,6	1,6	x	x	x 2006 %
631001 Bad Salzschlirf											
x	x	874	x	x	x	4 204	2 510	1 694	x	x	x 2011 Anzahl
x	x	12	x	x	x	57	34	23	x	x	x 2011 gewichtet
x	x	939	x	x	x	27 061	25 302	1 759	x	x	x 2006 Anzahl
x	x	13	x	x	x	369	345	24	x	x	x 2006 gewichtet
x	x	1,1	x	x	x	5,3	3,2	2,1	x	x	x 2011 %
x	x	1,1	x	x	x	31,8	29,8	2,1	x	x	x 2006 %
631002 Burghaun											
x	x	3 516	x	x	x	7 944	6 053	1 891	x	x	x 2011 Anzahl
x	x	47	x	x	x	106	81	25	x	x	x 2011 gewichtet
x	x	3 674	x	x	x	12 046	9 724	2 322	x	x	x 2006 Anzahl
x	x	51	x	x	x	167	135	32	x	x	x 2006 gewichtet
x	x	1,6	x	x	x	3,6	2,8	0,9	x	x	x 2011 %
x	x	1,8	x	x	x	6,0	4,9	1,2	x	x	x 2006 %

15. Ergebnisse der Kreiswahlen

Merkmal	Wahlberechtigte	Wählerinnen und Wähler ---- Wahlbeteiligung	Abgegebene Stimmzettel		Gültige Stimmen	CDU	SPD	GRÜNE	FDP
			ungültig	gültig					
631003 Dipperz									
2011 Anzahl	2 638	1 534	81	1 453	108 609	60 466	14 564	17 901	3 835
2011 gewichtet	—	—	—	—	—	809	195	239	51
2006 Anzahl	2 566	1 507	84	1 423	104 648	61 710	14 103	7 379	4 595
2006 gewichtet	—	—	—	—	—	839	192	100	62
2011 %	—	58,2	5,3	94,7	—	55,7	13,4	16,5	3,5
2006 %	—	58,7	5,6	94,4	—	59,0	13,5	7,0	4,4
631004 Ebersburg									
2011 Anzahl	3 596	1 997	91	1 906	138 162	83 988	22 288	17 435	4 474
2011 gewichtet	—	—	—	—	—	1 159	307	241	62
2006 Anzahl	3 581	1 922	88	1 834	131 430	83 922	16 612	6 202	2 844
2006 gewichtet	—	—	—	—	—	1 171	232	87	40
2011 %	—	55,5	4,6	95,4	—	60,8	16,1	12,6	3,2
2006 %	—	53,7	4,6	95,4	—	63,8	12,6	4,7	2,2
631005 Ehrenberg (Rhön)									
2011 Anzahl	2 134	1 364	84	1 280	93 281	53 687	15 146	13 930	2 844
2011 gewichtet	—	—	—	—	—	737	208	191	39
2006 Anzahl	2 083	1 261	91	1 170	84 318	54 007	16 694	4 042	2 730
2006 gewichtet	—	—	—	—	—	749	232	56	38
2011 %	—	63,9	6,2	93,8	—	57,6	16,2	14,9	3,0
2006 %	—	60,5	7,2	92,8	—	64,0	19,8	4,8	3,2
631006 Eichenzell									
2011 Anzahl	8 802	4 714	205	4 509	346 327	178 546	86 461	48 947	6 242
2011 gewichtet	—	—	—	—	—	2 325	1 126	637	81
2006 Anzahl	8 418	4 401	192	4 209	322 679	178 893	103 019	14 621	6 552
2006 gewichtet	—	—	—	—	—	2 333	1 344	191	85
2011 %	—	53,6	4,3	95,7	—	51,6	25,0	14,1	1,8
2006 %	—	52,3	4,4	95,6	—	55,4	31,9	4,5	2,0
631007 Eiterfeld									
2011 Anzahl	5 747	3 655	234	3 421	261 508	152 064	49 423	29 360	7 893
2011 gewichtet	—	—	—	—	—	1 989	647	384	103
2006 Anzahl	5 783	4 506	289	4 217	315 018	145 408	59 321	6 696	6 067
2006 gewichtet	—	—	—	—	—	1 947	794	90	81
2011 %	—	63,6	6,4	93,6	—	58,1	18,9	11,2	3,0
2006 %	—	77,9	6,4	93,6	—	46,2	18,8	2,1	1,9
631008 Flieden									
2011 Anzahl	6 921	3 920	175	3 745	279 170	149 469	65 676	32 593	19 777
2011 gewichtet	—	—	—	—	—	2 005	881	437	265
2006 Anzahl	6 865	3 728	172	3 556	263 748	148 127	83 940	7 918	8 608
2006 gewichtet	—	—	—	—	—	1 997	1 132	107	116
2011 %	—	56,6	4,5	95,5	—	53,5	23,5	11,7	7,1
2006 %	—	54,3	4,6	95,4	—	56,2	31,8	3,0	3,3
631009 Fulda, Stadt									
2011 Anzahl	48 833	20 071	1 009	19 062	1 469 686	742 154	274 116	270 788	49 574
2011 gewichtet	—	—	—	—	—	9 626	3 555	3 512	643
2006 Anzahl	47 600	17 163	778	16 385	1 239 937	730 753	247 547	98 454	59 936
2006 gewichtet	—	—	—	—	—	9 656	3 271	1 301	792
2011 %	—	41,1	5,0	95,0	—	50,5	18,7	18,4	3,4
2006 %	—	36,1	4,5	95,5	—	58,9	20,0	7,9	4,8
631010 Gersfeld (Rhön), Stadt									
2011 Anzahl	4 470	2 494	165	2 329	178 250	64 844	54 524	28 072	18 046
2011 gewichtet	—	—	—	—	—	847	712	367	236
2006 Anzahl	4 627	2 264	138	2 126	160 204	59 352	58 723	9 790	16 559
2006 gewichtet	—	—	—	—	—	788	779	130	220
2011 %	—	55,8	6,6	93,4	—	36,4	30,6	15,7	10,1
2006 %	—	48,9	6,1	93,9	—	37,1	36,6	6,1	10,3
631011 Großenlüder									
2011 Anzahl	6 902	3 470	202	3 268	242 253	137 133	45 665	37 722	7 491
2011 gewichtet	—	—	—	—	—	1 850	616	509	101
2006 Anzahl	6 877	3 090	167	2 923	215 822	134 338	48 999	10 311	6 632
2006 gewichtet	—	—	—	—	—	1 819	664	140	90
2011 %	—	50,3	5,8	94,2	—	56,6	18,9	15,6	3,1
2006 %	—	44,9	5,4	94,6	—	62,2	22,7	4,8	3,1

2011 und 2006 nach Gemeinden

Von den gültigen Stimmen entfielen auf											Merkmal
DIE LINKE	PIRA-TEN	REP	NPD	Tier-schutz-partei	APPD	Wähler-gruppen (Seite 45)	darunter		WASG	DKP	
							Freie Wähler	ZL			
											631003 Dipperz
x	x	1 608	x	x	x	10 235	9 318	917	x	x	x 2011 Anzahl
x	x	22	x	x	x	137	125	12	x	x	x 2011 gewichtet
x	x	3 764	x	x	x	13 097	11 950	1 147	x	x	x 2006 Anzahl
x	x	51	x	x	x	178	162	16	x	x	x 2006 gewichtet
x	x	1,5	x	x	x	9,4	8,6	0,8	x	x	x 2011 %
x	x	3,6	x	x	x	12,5	11,4	1,1	x	x	x 2006 %
											631004 Ebersburg
x	x	3 232	x	x	x	6 745	4 802	1 943	x	x	x 2011 Anzahl
x	x	45	x	x	x	93	66	27	x	x	x 2011 gewichtet
x	x	4 441	x	x	x	17 409	15 849	1 560	x	x	x 2006 Anzahl
x	x	62	x	x	x	243	221	22	x	x	x 2006 gewichtet
x	x	2,3	x	x	x	4,9	3,5	1,4	x	x	x 2011 %
x	x	3,4	x	x	x	13,2	12,1	1,2	x	x	x 2006 %
											631005 Ehrenberg (Rhön)
x	x	1 791	x	x	x	5 883	4 775	1 108	x	x	x 2011 Anzahl
x	x	25	x	x	x	81	66	15	x	x	x 2011 gewichtet
x	x	1 709	x	x	x	5 136	4 125	1 011	x	x	x 2006 Anzahl
x	x	24	x	x	x	71	57	14	x	x	x 2006 gewichtet
x	x	1,9	x	x	x	6,3	5,1	1,2	x	x	x 2011 %
x	x	2,1	x	x	x	6,1	4,9	1,2	x	x	x 2006 %
											631006 Eichenzell
x	x	5 147	x	x	x	20 984	16 904	4 080	x	x	x 2011 Anzahl
x	x	67	x	x	x	273	220	53	x	x	x 2011 gewichtet
x	x	6 984	x	x	x	12 610	8 479	4 131	x	x	x 2006 Anzahl
x	x	91	x	x	x	164	111	54	x	x	x 2006 gewichtet
x	x	1,5	x	x	x	6,1	4,9	1,2	x	x	x 2011 %
x	x	2,2	x	x	x	3,9	2,6	1,3	x	x	x 2006 %
											631007 Eiterfeld
x	x	3 744	x	x	x	19 024	15 793	3 231	x	x	x 2011 Anzahl
x	x	49	x	x	x	249	207	42	x	x	x 2011 gewichtet
x	x	4 913	x	x	x	92 613	90 347	2 266	x	x	x 2006 Anzahl
x	x	66	x	x	x	1 240	1 209	30	x	x	x 2006 gewichtet
x	x	1,4	x	x	x	7,3	6,0	1,2	x	x	x 2011 %
x	x	1,6	x	x	x	29,4	28,7	0,7	x	x	x 2006 %
											631008 Flieden
x	x	5 103	x	x	x	6 552	3 189	3 363	x	x	x 2011 Anzahl
x	x	68	x	x	x	88	43	45	x	x	x 2011 gewichtet
x	x	5 379	x	x	x	9 776	7 749	2 027	x	x	x 2006 Anzahl
x	x	73	x	x	x	132	104	27	x	x	x 2006 gewichtet
x	x	1,8	x	x	x	2,3	1,1	1,2	x	x	x 2011 %
x	x	2,1	x	x	x	3,7	2,9	0,8	x	x	x 2006 %
											631009 Fulda, Stadt
x	x	28 447	x	x	x	104 607	62 049	42 558	x	x	x 2011 Anzahl
x	x	369	x	x	x	1 357	805	552	x	x	x 2011 gewichtet
x	x	25 824	x	x	x	77 423	45 247	32 176	x	x	x 2006 Anzahl
x	x	341	x	x	x	1 023	598	425	x	x	x 2006 gewichtet
x	x	1,9	x	x	x	7,1	4,2	2,9	x	x	x 2011 %
x	x	2,1	x	x	x	6,2	3,6	2,6	x	x	x 2006 %
											631010 Gersfeld (Rhön), Stadt
x	x	5 127	x	x	x	7 637	3 250	4 387	x	x	x 2011 Anzahl
x	x	67	x	x	x	99	42	57	x	x	x 2011 gewichtet
x	x	6 613	x	x	x	9 167	3 755	5 412	x	x	x 2006 Anzahl
x	x	88	x	x	x	122	50	72	x	x	x 2006 gewichtet
x	x	2,9	x	x	x	4,3	1,8	2,5	x	x	x 2011 %
x	x	4,1	x	x	x	5,7	2,3	3,4	x	x	x 2006 %
											631011 Großenlüder
x	x	4 403	x	x	x	9 839	5 609	4 230	x	x	x 2011 Anzahl
x	x	59	x	x	x	133	76	57	x	x	x 2011 gewichtet
x	x	3 964	x	x	x	11 578	9 065	2 513	x	x	x 2006 Anzahl
x	x	54	x	x	x	157	123	34	x	x	x 2006 gewichtet
x	x	1,8	x	x	x	4,1	2,3	1,7	x	x	x 2011 %
x	x	1,8	x	x	x	5,4	4,2	1,2	x	x	x 2006 %

15. Ergebnisse der Kreiswahlen

Merkmal	Wahlberechtigte	Wählerinnen und Wähler ---- Wahlbeteiligung	Abgegebene Stimmzettel		Gültige Stimmen	CDU	SPD	GRÜNE	FDP
			ungültig	gültig					
631012 Hilders									
2011 Anzahl	3 760	2 280	133	2 147	156 202	87 011	14 578	17 082	4 416
2011 gewichtet	—	—	—	—	—	1 196	200	235	61
2006 Anzahl	3 772	2 141	122	2 019	148 920	90 554	13 411	6 440	2 658
2006 gewichtet	—	—	—	—	—	1 228	182	87	36
2011 %	—	60,6	5,8	94,2	—	55,7	9,3	10,9	2,8
2006 %	—	56,8	5,7	94,3	—	60,8	9,0	4,3	1,8
631013 Hofbieber									
2011 Anzahl	4 757	3 166	157	3 009	217 892	99 827	25 561	34 101	7 049
2011 gewichtet	—	—	—	—	—	1 379	353	471	97
2006 Anzahl	4 708	2 781	137	2 644	191 816	114 080	21 934	12 805	6 818
2006 gewichtet	—	—	—	—	—	1 572	302	177	94
2011 %	—	66,6	5,0	95,0	—	45,8	11,7	15,7	3,2
2006 %	—	59,1	4,9	95,1	—	59,5	11,4	6,7	3,6
631014 Hosenfeld									
2011 Anzahl	3 802	2 241	195	2 046	149 070	99 615	16 855	18 203	4 575
2011 gewichtet	—	—	—	—	—	1 367	231	250	63
2006 Anzahl	3 789	2 154	173	1 981	141 660	89 158	15 763	4 993	4 912
2006 gewichtet	—	—	—	—	—	1 247	220	70	69
2011 %	—	58,9	8,7	91,3	—	66,8	11,3	12,2	3,1
2006 %	—	56,8	8,0	92,0	—	62,9	11,1	3,5	3,5
631015 Hünfeld, Konrad-Zuse-Stadt									
2011 Anzahl	12 480	6 579	276	6 303	474 752	284 848	62 364	57 258	17 586
2011 gewichtet	—	—	—	—	—	3 782	828	760	233
2006 Anzahl	12 416	6 244	363	5 881	440 504	283 169	63 309	16 918	19 624
2006 gewichtet	—	—	—	—	—	3 780	845	226	262
2011 %	—	52,7	4,2	95,8	—	60,0	13,1	12,1	3,7
2006 %	—	50,3	5,8	94,2	—	64,3	14,4	3,8	4,5
631016 Kalbach									
2011 Anzahl	5 071	3 020	152	2 868	213 251	118 788	60 023	20 541	5 261
2011 gewichtet	—	—	—	—	—	1 598	807	276	71
2006 Anzahl	4 949	2 875	148	2 727	196 851	117 371	60 074	4 713	4 924
2006 gewichtet	—	—	—	—	—	1 626	832	65	68
2011 %	—	59,6	5,0	95,0	—	55,7	28,1	9,6	2,5
2006 %	—	58,1	5,1	94,9	—	59,6	30,5	2,4	2,5
631017 Künzell									
2011 Anzahl	12 963	6 160	255	5 905	446 370	232 005	61 903	68 584	14 315
2011 gewichtet	—	—	—	—	—	3 069	819	907	189
2006 Anzahl	12 706	5 255	213	5 042	380 693	225 645	54 329	26 620	14 868
2006 gewichtet	—	—	—	—	—	2 989	720	353	197
2011 %	—	47,5	4,1	95,9	—	52,0	13,9	15,4	3,2
2006 %	—	41,4	4,1	95,9	—	59,3	14,3	7,0	3,9
631018 Neuhof									
2011 Anzahl	8 712	4 281	206	4 075	301 017	163 090	71 477	42 155	8 927
2011 gewichtet	—	—	—	—	—	2 208	968	571	121
2006 Anzahl	8 749	3 670	203	3 467	246 657	156 354	56 917	8 272	7 565
2006 gewichtet	—	—	—	—	—	2 198	800	116	106
2011 %	—	49,1	4,8	95,2	—	54,2	23,7	14,0	3,0
2006 %	—	41,9	5,5	94,5	—	63,4	23,1	3,3	3,1
631019 Nüsttal									
2011 Anzahl	2 272	1 420	86	1 334	93 716	55 800	9 989	9 925	2 558
2011 gewichtet	—	—	—	—	—	794	142	141	36
2006 Anzahl	2 185	1 312	78	1 234	84 301	56 281	8 337	3 539	2 677
2006 gewichtet	—	—	—	—	—	824	122	52	39
2011 %	—	62,5	6,1	93,9	—	59,5	10,7	10,6	2,7
2006 %	—	60,0	5,9	94,1	—	66,8	9,9	4,2	3,2
631020 Petersberg									
2011 Anzahl	11 842	6 177	212	5 965	451 536	245 353	76 238	64 874	11 995
2011 gewichtet	—	—	—	—	—	3 241	1 007	857	158
2006 Anzahl	11 538	5 312	230	5 082	377 812	228 613	72 350	21 267	12 407
2006 gewichtet	—	—	—	—	—	3 075	973	286	167
2011 %	—	52,2	3,4	96,6	—	54,3	16,9	14,4	2,7
2006 %	—	46,0	4,3	95,7	—	60,5	19,1	5,6	3,3

2011 und 2006 nach Gemeinden

Von den gültigen Stimmen entfielen auf											Merkmal
DIE LINKE	PIRA-TEN	REP	NPD	Tier-schutz-partei	APPD	Wähler-gruppen (Seite 45)	darunter		WASG	DKP	
							Freie Wähler	ZL			
											631012 Hilders
x	x	2 004	x	x	x	31 111	28 070	3 041	x	x	x 2011 Anzahl
x	x	28	x	x	x	428	386	42	x	x	x 2011 gewichtet
x	x	2 560	x	x	x	33 297	31 074	2 223	x	x	x 2006 Anzahl
x	x	35	x	x	x	451	421	30	x	x	x 2006 gewichtet
x	x	1,3	x	x	x	19,9	18,0	1,9	x	x	x 2011 %
x	x	1,7	x	x	x	22,3	20,9	1,5	x	x	x 2006 %
											631013 Hofbieber
x	x	2 608	x	x	x	48 746	46 519	2 227	x	x	x 2011 Anzahl
x	x	36	x	x	x	673	642	31	x	x	x 2011 gewichtet
x	x	3 963	x	x	x	32 216	29 183	3 033	x	x	x 2006 Anzahl
x	x	55	x	x	x	444	402	42	x	x	x 2006 gewichtet
x	x	1,2	x	x	x	22,4	21,3	1,0	x	x	x 2011 %
x	x	2,1	x	x	x	16,8	15,2	1,6	x	x	x 2006 %
											631014 Hosenfeld
x	x	3 070	x	x	x	6 752	4 610	2 142	x	x	x 2011 Anzahl
x	x	42	x	x	x	92	63	29	x	x	x 2011 gewichtet
x	x	4 197	x	x	x	22 637	21 789	848	x	x	x 2006 Anzahl
x	x	59	x	x	x	317	305	12	x	x	x 2006 gewichtet
x	x	2,1	x	x	x	4,5	3,1	1,4	x	x	x 2011 %
x	x	3,0	x	x	x	16,0	15,4	0,6	x	x	x 2006 %
											631015 Hünfeld, Konrad-Zuse-Stadt
x	x	6 465	x	x	x	46 231	41 631	4 600	x	x	x 2011 Anzahl
x	x	86	x	x	x	614	553	61	x	x	x 2011 gewichtet
x	x	6 563	x	x	x	50 921	46 166	4 755	x	x	x 2006 Anzahl
x	x	88	x	x	x	680	616	63	x	x	x 2006 gewichtet
x	x	1,4	x	x	x	9,7	8,8	1,0	x	x	x 2011 %
x	x	1,5	x	x	x	11,6	10,5	1,1	x	x	x 2006 %
											631016 Kalbach
x	x	2 504	x	x	x	6 134	2 253	3 881	x	x	x 2011 Anzahl
x	x	34	x	x	x	82	30	52	x	x	x 2011 gewichtet
x	x	5 038	x	x	x	4 731	2 788	1 943	x	x	x 2006 Anzahl
x	x	70	x	x	x	66	39	27	x	x	x 2006 gewichtet
x	x	1,2	x	x	x	2,9	1,1	1,8	x	x	x 2011 %
x	x	2,6	x	x	x	2,4	1,4	1,0	x	x	x 2006 %
											631017 Künzell
x	x	4 934	x	x	x	64 629	57 397	7 232	x	x	x 2011 Anzahl
x	x	65	x	x	x	855	759	96	x	x	x 2011 gewichtet
x	x	6 412	x	x	x	52 819	47 420	5 399	x	x	x 2006 Anzahl
x	x	85	x	x	x	700	628	72	x	x	x 2006 gewichtet
x	x	1,1	x	x	x	14,5	12,9	1,6	x	x	x 2011 %
x	x	1,7	x	x	x	13,9	12,5	1,4	x	x	x 2006 %
											631018 Neuhof
x	x	4 873	x	x	x	10 495	4 914	5 581	x	x	x 2011 Anzahl
x	x	66	x	x	x	143	67	76	x	x	x 2011 gewichtet
x	x	7 819	x	x	x	9 730	6 626	3 104	x	x	x 2006 Anzahl
x	x	110	x	x	x	137	93	44	x	x	x 2006 gewichtet
x	x	1,6	x	x	x	3,5	1,6	1,9	x	x	x 2011 %
x	x	3,2	x	x	x	4,0	2,7	1,3	x	x	x 2006 %
											631019 Nüsttal
x	x	2 238	x	x	x	13 206	12 036	1 170	x	x	x 2011 Anzahl
x	x	32	x	x	x	188	171	17	x	x	x 2011 gewichtet
x	x	2 290	x	x	x	11 177	9 764	1 413	x	x	x 2006 Anzahl
x	x	34	x	x	x	164	143	21	x	x	x 2006 gewichtet
x	x	2,4	x	x	x	14,1	12,8	1,2	x	x	x 2011 %
x	x	2,8	x	x	x	13,3	11,6	1,7	x	x	x 2006 %
											631020 Petersberg
x	x	5 545	x	x	x	47 531	35 273	12 258	x	x	x 2011 Anzahl
x	x	73	x	x	x	628	466	162	x	x	x 2011 gewichtet
x	x	6 419	x	x	x	36 756	29 111	7 645	x	x	x 2006 Anzahl
x	x	86	x	x	x	494	392	103	x	x	x 2006 gewichtet
x	x	1,2	x	x	x	10,5	7,8	2,7	x	x	x 2011 %
x	x	1,7	x	x	x	9,7	7,7	2,0	x	x	x 2006 %

15. Ergebnisse der Kreiswahlen

Merkmal	Wahlberechtigte	Wählerinnen und Wähler ---- Wahlbeteiligung	Abgegebene Stimmzettel		Gültige Stimmen	CDU	SPD	GRÜNE	FDP
			ungültig	gültig					
631021 Poppenhausen (Wasserkuppe)									
2011 Anzahl	2 044	1 324	71	1 253	92 934	56 080	7 719	11 699	1 509
2011 gewichtet	—	—	—	—	—	756	104	158	20
2006 Anzahl	2 041	1 283	49	1 234	88 939	63 078	7 095	4 986	1 698
2006 gewichtet	—	—	—	—	—	875	98	69	24
2011 %	—	64,8	5,4	94,6	—	60,3	8,3	12,6	1,6
2006 %	—	62,9	3,8	96,2	—	70,9	7,9	5,6	1,9
631022 Rasdorf									
2011 Anzahl	1 321	865	51	814	67 263	41 506	10 299	5 740	2 123
2011 gewichtet	—	—	—	—	—	502	125	69	26
2006 Anzahl	1 339	968	68	900	63 762	40 452	7 695	2 103	2 186
2006 gewichtet	—	—	—	—	—	571	109	30	31
2011 %	—	65,5	5,9	94,1	—	61,7	15,3	8,5	3,2
2006 %	—	72,3	7,0	93,0	—	63,4	12,1	3,3	3,4
631023 Tann (Rhön), Stadt									
2011 Anzahl	3 717	2 272	137	2 135	158 806	70 328	46 845	19 558	10 307
2011 gewichtet	—	—	—	—	—	945	630	263	139
2006 Anzahl	3 786	2 189	152	2 037	148 840	63 521	52 114	6 995	9 241
2006 gewichtet	—	—	—	—	—	869	713	96	126
2011 %	—	61,1	6,0	94,0	—	44,3	29,5	12,3	6,5
2006 %	—	57,8	6,9	93,1	—	42,7	35,0	4,7	6,2
632 Lkr. Hersfeld-Rotenburg									
2011 Anzahl	98 879	51 399	3 017	48 382	2 743 234	936 624	1 177 128	279 786	97 864
2011 gewichtet	—	—	—	—	—	16 519	20 761	4 935	1 726
2006 Anzahl	101 037	54 738	3 159	51 579	2 903 843	1 079 570	1 397 867	84 047	86 582
2006 gewichtet	—	—	—	—	—	19 176	24 829	1 493	1 538
2011 %	—	52,0	5,9	94,1	—	34,1	42,9	10,2	3,6
2006 %	—	54,2	5,8	94,2	—	37,2	48,1	2,9	3,0
632001 Alheim									
2011 Anzahl	4 074	2 352	125	2 227	127 675	50 950	56 203	11 814	3 527
2011 gewichtet	—	—	—	—	—	889	980	206	62
2006 Anzahl	4 102	2 780	165	2 615	150 262	66 643	68 926	5 428	4 762
2006 gewichtet	—	—	—	—	—	1 160	1 200	94	83
2011 %	—	57,7	5,3	94,7	—	39,9	44,0	9,3	2,8
2006 %	—	67,8	5,9	94,1	—	44,4	45,9	3,6	3,2
632002 Bad Hersfeld, Kreisstadt									
2011 Anzahl	22 936	9 522	497	9 025	520 316	158 676	209 721	66 288	40 046
2011 gewichtet	—	—	—	—	—	2 752	3 638	1 150	695
2006 Anzahl	23 020	10 013	527	9 486	538 006	196 716	240 667	20 556	24 228
2006 gewichtet	—	—	—	—	—	3 468	4 243	362	427
2011 %	—	41,5	5,2	94,8	—	30,5	40,3	12,7	7,7
2006 %	—	43,5	5,3	94,7	—	36,6	44,7	3,8	4,5
632003 Bebra, Stadt									
2011 Anzahl	11 001	5 621	277	5 344	305 423	139 586	109 384	28 203	6 268
2011 gewichtet	—	—	—	—	—	2 442	1 914	493	110
2006 Anzahl	11 377	5 894	358	5 536	314 249	155 293	126 001	7 488	6 027
2006 gewichtet	—	—	—	—	—	2 736	2 220	132	106
2011 %	—	51,1	4,9	95,1	—	45,7	35,8	9,2	2,1
2006 %	—	51,8	6,1	93,9	—	49,4	40,1	2,4	1,9
632004 Breitenbach a. Herzberg									
2011 Anzahl	1 522	798	87	711	40 729	12 624	18 574	4 847	1 673
2011 gewichtet	—	—	—	—	—	220	324	85	29
2006 Anzahl	1 608	993	67	926	52 304	18 922	25 449	1 248	1 488
2006 gewichtet	—	—	—	—	—	335	451	22	26
2011 %	—	52,4	10,9	89,1	—	31,0	45,6	11,9	4,1
2006 %	—	61,8	6,7	93,3	—	36,2	48,7	2,4	2,8
632005 Cornberg									
2011 Anzahl	1 221	636	31	605	34 557	9 595	18 100	3 443	519
2011 gewichtet	—	—	—	—	—	168	317	60	9
2006 Anzahl	1 277	645	37	608	33 725	10 108	18 669	617	841
2006 gewichtet	—	—	—	—	—	182	337	11	15
2011 %	—	52,1	4,9	95,1	—	27,8	52,4	10,0	1,5
2006 %	—	50,5	5,7	94,3	—	29,9	55,4	1,8	2,5

2011 und 2006 nach Gemeinden

Von den gültigen Stimmen entfielen auf											Merkmal
DIE LINKE	PIRA-TEN	REP	NPD	Tier-schutz-partei	APPD	Wähler-gruppen (Seite 45)	darunter		WASG	DKP	
							Freie Wähler	ZL			
											631021 Poppenhausen (Wasserkuppe)
x	x	1 050	x	x	x	14 877	14 129	748	x	x	2011 Anzahl
x	x	14	x	x	x	200	190	10	x	x	2011 gewichtet
x	x	1 170	x	x	x	10 912	10 340	572	x	x	2006 Anzahl
x	x	16	x	x	x	151	143	8	x	x	2006 gewichtet
x	x	1,1	x	x	x	16,0	15,2	0,8	x	x	2011 %
x	x	1,3	x	x	x	12,2	11,6	0,6	x	x	2006 %
											631022 Rasdorf
x	x	902	x	x	x	6 693	6 288	405	x	x	2011 Anzahl
x	x	11	x	x	x	81	76	5	x	x	2011 gewichtet
x	x	1 541	x	x	x	9 785	9 440	345	x	x	2006 Anzahl
x	x	22	x	x	x	138	133	5	x	x	2006 gewichtet
x	x	1,3	x	x	x	10,0	9,3	0,6	x	x	2011 %
x	x	2,4	x	x	x	15,3	14,8	0,5	x	x	2006 %
											631023 Tann (Rhön), Stadt
x	x	3 758	x	x	x	8 010	4 468	3 542	x	x	2011 Anzahl
x	x	51	x	x	x	108	60	48	x	x	2011 gewichtet
x	x	5 198	x	x	x	11 771	9 545	2 226	x	x	2006 Anzahl
x	x	71	x	x	x	161	131	30	x	x	2006 gewichtet
x	x	2,4	x	x	x	5,0	2,8	2,2	x	x	2011 %
x	x	3,5	x	x	x	7,9	6,4	1,5	x	x	2006 %
											632 Lkr. Hersfeld-Rotenburg
68 831	x	x	x	x	x	183 001	158 848	x	x	x	2011 Anzahl
1 214	x	x	x	x	x	3 228	2 802	x	x	x	2011 gewichtet
55 733	x	x	x	x	x	200 044	130 017	x	x	x	2006 Anzahl
990	x	x	x	x	x	3 553	2 309	x	x	x	2006 gewichtet
2,5	x	x	x	x	x	6,7	5,8	x	x	x	2011 %
1,9	x	x	x	x	x	6,9	4,5	x	x	x	2006 %
											632001 Alheim
2 335	x	x	x	x	x	2 846	2 347	x	x	x	2011 Anzahl
41	x	x	x	x	x	50	41	x	x	x	2011 gewichtet
1 369	x	x	x	x	x	3 134	1 349	x	x	x	2006 Anzahl
24	x	x	x	x	x	55	23	x	x	x	2006 gewichtet
1,8	x	x	x	x	x	2,2	1,8	x	x	x	2011 %
0,9	x	x	x	x	x	2,1	0,9	x	x	x	2006 %
											632002 Bad Hersfeld, Kreisstadt
14 474	x	x	x	x	x	31 111	25 430	x	x	x	2011 Anzahl
251	x	x	x	x	x	540	441	x	x	x	2011 gewichtet
12 802	x	x	x	x	x	43 037	20 050	x	x	x	2006 Anzahl
226	x	x	x	x	x	759	354	x	x	x	2006 gewichtet
2,8	x	x	x	x	x	6,0	4,9	x	x	x	2011 %
2,4	x	x	x	x	x	8,0	3,7	x	x	x	2006 %
											632003 Bebra, Stadt
8 157	x	x	x	x	x	13 825	11 832	x	x	x	2011 Anzahl
143	x	x	x	x	x	242	207	x	x	x	2011 gewichtet
6 075	x	x	x	x	x	13 365	6 295	x	x	x	2006 Anzahl
107	x	x	x	x	x	235	111	x	x	x	2006 gewichtet
2,7	x	x	x	x	x	4,5	3,9	x	x	x	2011 %
1,9	x	x	x	x	x	4,2	2,0	x	x	x	2006 %
											632004 Breitenbach a. Herzberg
1 226	x	x	x	x	x	1 785	1 743	x	x	x	2011 Anzahl
21	x	x	x	x	x	31	30	x	x	x	2011 gewichtet
994	x	x	x	x	x	4 203	3 306	x	x	x	2006 Anzahl
18	x	x	x	x	x	74	59	x	x	x	2006 gewichtet
3,0	x	x	x	x	x	4,4	4,3	x	x	x	2011 %
1,9	x	x	x	x	x	8,0	6,3	x	x	x	2006 %
											632005 Cornberg
1 996	x	x	x	x	x	904	826	x	x	x	2011 Anzahl
35	x	x	x	x	x	16	14	x	x	x	2011 gewichtet
2 160	x	x	x	x	x	1 330	693	x	x	x	2006 Anzahl
39	x	x	x	x	x	24	12	x	x	x	2006 gewichtet
5,8	x	x	x	x	x	2,6	2,4	x	x	x	2011 %
6,4	x	x	x	x	x	3,9	2,1	x	x	x	2006 %

15. Ergebnisse der Kreiswahlen

Merkmal	Wahlberechtigte	Wählerinnen und Wähler ---- Wahlbeteiligung	Abgegebene Stimmzettel		Gültige Stimmen	CDU	SPD	GRÜNE	FDP
			ungültig	gültig					
632006 Friedewald									
2011 Anzahl	2 044	1 122	84	1 038	57 549	18 497	24 638	5 696	2 103
2011 gewichtet	—	—	—	—	—	334	444	103	38
2006 Anzahl	2 026	1 176	72	1 104	59 055	17 764	31 750	1 498	2 001
2006 gewichtet	—	—	—	—	—	332	594	28	37
2011 %	—	54,9	7,5	92,5	—	32,1	42,8	9,9	3,7
2006 %	—	58,0	6,1	93,9	—	30,1	53,8	2,5	3,4
632007 Hauneck									
2011 Anzahl	2 657	1 489	98	1 391	76 029	19 245	33 929	8 372	1 850
2011 gewichtet	—	—	—	—	—	352	621	153	34
2006 Anzahl	2 723	1 562	96	1 466	79 837	19 983	40 464	2 281	2 164
2006 gewichtet	—	—	—	—	—	367	743	42	40
2011 %	—	56,0	6,6	93,4	—	25,3	44,6	11,0	2,4
2006 %	—	57,4	6,1	93,9	—	25,0	50,7	2,9	2,7
632008 Haunetal									
2011 Anzahl	2 434	1 615	112	1 503	83 887	32 647	32 138	9 981	1 859
2011 gewichtet	—	—	—	—	—	585	576	179	33
2006 Anzahl	2 507	1 574	87	1 487	83 045	34 901	37 960	2 787	1 797
2006 gewichtet	—	—	—	—	—	625	680	50	32
2011 %	—	66,4	6,9	93,1	—	38,9	38,3	11,9	2,2
2006 %	—	62,8	5,5	94,5	—	42,0	45,7	3,4	2,2
632009 Heringen (Werra), Stadt									
2011 Anzahl	6 431	3 293	258	3 035	168 934	42 144	69 833	16 433	5 122
2011 gewichtet	—	—	—	—	—	757	1 255	295	92
2006 Anzahl	6 761	4 005	305	3 700	208 966	70 070	97 602	5 976	4 793
2006 gewichtet	—	—	—	—	—	1 241	1 728	106	85
2011 %	—	51,2	7,8	92,2	—	24,9	41,3	9,7	3,0
2006 %	—	59,2	7,6	92,4	—	33,5	46,7	2,9	2,3
632010 Hohenroda									
2011 Anzahl	2 699	1 565	99	1 466	81 782	17 916	39 141	5 330	7 453
2011 gewichtet	—	—	—	—	—	321	702	96	134
2006 Anzahl	2 792	1 536	72	1 464	78 410	19 757	47 870	1 710	4 727
2006 gewichtet	—	—	—	—	—	369	894	32	88
2011 %	—	58,0	6,3	93,7	—	21,9	47,9	6,5	9,1
2006 %	—	55,0	4,7	95,3	—	25,2	61,1	2,2	6,0
632011 Kirchheim									
2011 Anzahl	3 011	1 664	109	1 555	89 576	30 789	45 174	7 144	2 147
2011 gewichtet	—	—	—	—	—	534	784	124	37
2006 Anzahl	3 170	1 872	130	1 742	100 366	40 979	49 469	2 323	2 494
2006 gewichtet	—	—	—	—	—	711	859	40	43
2011 %	—	55,3	6,6	93,4	—	34,4	50,4	8,0	2,4
2006 %	—	59,1	6,9	93,1	—	40,8	49,3	2,3	2,5
632012 Ludwigsau									
2011 Anzahl	4 735	2 803	192	2 611	146 631	49 929	70 923	14 588	4 171
2011 gewichtet	—	—	—	—	—	889	1 263	260	74
2006 Anzahl	4 901	2 991	212	2 779	156 045	58 122	80 977	3 959	4 329
2006 gewichtet	—	—	—	—	—	1 035	1 442	71	77
2011 %	—	59,2	6,8	93,2	—	34,1	48,4	9,9	2,8
2006 %	—	61,0	7,1	92,9	—	37,2	51,9	2,6	2,8
632013 Nentershausen									
2011 Anzahl	2 398	1 521	61	1 460	82 404	27 087	42 129	7 386	1 276
2011 gewichtet	—	—	—	—	—	480	746	131	23
2006 Anzahl	2 512	1 552	73	1 479	84 493	29 891	45 478	2 585	1 218
2006 gewichtet	—	—	—	—	—	523	796	45	21
2011 %	—	63,4	4,0	96,0	—	32,9	51,1	9,0	1,5
2006 %	—	61,8	4,7	95,3	—	35,4	53,8	3,0	1,4
632014 Neuenstein									
2011 Anzahl	2 515	1 502	84	1 418	77 840	41 564	25 699	5 735	1 309
2011 gewichtet	—	—	—	—	—	757	468	104	24
2006 Anzahl	2 518	1 678	97	1 581	85 177	45 239	28 448	1 080	1 016
2006 gewichtet	—	—	—	—	—	840	528	20	19
2011 %	—	59,7	5,6	94,4	—	53,4	33,0	7,4	1,7
2006 %	—	66,6	5,8	94,2	—	53,1	33,4	1,3	1,2

15. Ergebnisse der Kreiswahlen

Merkmal	Wahlberechtigte	Wählerinnen und Wähler ---- Wahlbeteiligung	Abgegebene Stimmzettel		Gültige Stimmen	CDU	SPD	GRÜNE	FDP
			ungültig	gültig					
632015 Niederaula									
2011 Anzahl	4 442	2 313	124	2 189	124 761	42 268	60 559	12 057	2 530
2011 gewichtet	—	—	—	—	—	742	1 063	212	44
2006 Anzahl	4 424	2 461	147	2 314	130 752	43 659	74 054	4 443	2 931
2006 gewichtet	—	—	—	—	—	773	1 311	79	52
2011 %	—	52,1	5,4	94,6	—	33,9	48,5	9,7	2,0
2006 %	—	55,6	6,0	94,0	—	33,4	56,7	3,4	2,2
632016 Philippsthal (Werra)									
2011 Anzahl	3 584	1 883	100	1 783	96 633	22 424	47 392	4 975	1 928
2011 gewichtet	—	—	—	—	—	414	874	92	36
2006 Anzahl	3 738	2 092	126	1 966	107 714	24 946	52 954	1 623	1 548
2006 gewichtet	—	—	—	—	—	455	967	30	28
2011 %	—	52,5	5,3	94,7	—	23,2	49,0	5,1	2,0
2006 %	—	56,0	6,0	94,0	—	23,1	49,2	1,5	1,4
632017 Ronshausen									
2011 Anzahl	2 060	1 285	72	1 213	68 344	22 669	32 712	6 022	1 765
2011 gewichtet	—	—	—	—	—	402	581	107	31
2006 Anzahl	2 121	1 318	82	1 236	69 808	20 862	39 550	2 039	2 753
2006 gewichtet	—	—	—	—	—	369	700	36	49
2011 %	—	62,4	5,6	94,4	—	33,2	47,9	8,8	2,6
2006 %	—	62,1	6,2	93,8	—	29,9	56,6	2,9	4,0
632018 Rotenburg a. d. Fulda, Stadt									
2011 Anzahl	11 027	5 438	291	5 147	297 090	115 681	119 746	35 730	6 016
2011 gewichtet	—	—	—	—	—	2 004	2 075	619	104
2006 Anzahl	11 244	5 399	274	5 125	291 559	112 752	144 242	10 041	7 875
2006 gewichtet	—	—	—	—	—	1 982	2 535	176	138
2011 %	—	49,3	5,4	94,6	—	38,9	40,3	12,0	2,0
2006 %	—	48,0	5,1	94,9	—	38,7	49,5	3,4	2,7
632019 Schenklengsfeld									
2011 Anzahl	3 855	2 426	185	2 241	125 113	37 698	60 469	14 549	2 224
2011 gewichtet	—	—	—	—	—	675	1 083	261	40
2006 Anzahl	3 867	2 504	110	2 394	133 564	46 034	73 347	3 139	4 100
2006 gewichtet	—	—	—	—	—	825	1 315	56	73
2011 %	—	62,9	7,6	92,4	—	30,1	48,3	11,6	1,8
2006 %	—	64,8	4,4	95,6	—	34,5	54,9	2,3	3,0
632020 Wildeck									
2011 Anzahl	4 233	2 551	131	2 420	137 961	44 635	60 664	11 193	4 078
2011 gewichtet	—	—	—	—	—	783	1 064	196	72
2006 Anzahl	4 349	2 693	122	2 571	146 506	46 929	73 990	3 226	5 490
2006 gewichtet	—	—	—	—	—	824	1 298	57	96
2011 %	—	60,3	5,1	94,9	—	32,4	44,0	8,1	3,0
2006 %	—	61,9	4,5	95,5	—	32,0	50,5	2,2	3,7
633 Lkr. Kassel									
2011 Anzahl	193 043	101 309	6 596	94 713	7 335 798	1 922 504	3 519 800	1 065 083	172 242
2011 gewichtet	—	—	—	—	—	24 822	45 444	13 751	2 224
2006 Anzahl	193 844	97 346	5 898	91 448	7 031 643	2 202 779	3 622 902	572 593	323 743
2006 gewichtet	—	—	—	—	—	28 648	47 117	7 447	4 210
2011 %	—	52,5	6,5	93,5	—	26,2	48,0	14,5	2,3
2006 %	—	50,2	6,1	93,9	—	31,3	51,5	8,1	4,6
633001 Ahnatal									
2011 Anzahl	6 698	3 960	275	3 685	289 670	83 491	117 208	61 641	6 645
2011 gewichtet	—	—	—	—	—	1 062	1 491	784	85
2006 Anzahl	6 748	3 766	268	3 498	274 125	73 546	121 620	52 331	13 502
2006 gewichtet	—	—	—	—	—	938	1 552	668	172
2011 %	—	59,1	6,9	93,1	—	28,8	40,5	21,3	2,3
2006 %	—	55,8	7,1	92,9	—	26,8	44,4	19,1	4,9
633002 Bad Karlshafen, Stadt									
2011 Anzahl	2 960	1 800	149	1 651	126 761	45 541	45 977	14 308	6 316
2011 gewichtet	—	—	—	—	—	593	599	186	82
2006 Anzahl	3 138	1 654	106	1 548	118 878	47 037	54 052	5 565	9 054
2006 gewichtet	—	—	—	—	—	613	704	72	118
2011 %	—	60,8	8,3	91,7	—	35,9	36,3	11,3	5,0
2006 %	—	52,7	6,4	93,6	—	39,6	45,5	4,7	7,6

2011 und 2006 nach Gemeinden

Von den gültigen Stimmen entfielen auf											Merkmal
DIE LINKE	PIRA-TEN	REP	NPD	Tier-schutz-partei	APPD	Wähler-gruppen (Seite 45)	darunter		WASG	DKP	
							Freie Wähler	ZL			
632015 Niederaula											
3 071	x	x	x	x	x	4 276	2 746	x	x	x	2011 Anzahl
54	x	x	x	x	x	75	48	x	x	x	2011 gewichtet
1 776	x	x	x	x	x	3 889	1 621	x	x	x	2006 Anzahl
31	x	x	x	x	x	69	29	x	x	x	2006 gewichtet
2,5	x	x	x	x	x	3,4	2,2	x	x	x	2011 %
1,3	x	x	x	x	x	3,0	1,2	x	x	x	2006 %
632016 Philippsthal (Werra)											
2 549	x	x	x	x	x	17 365	15 744	x	x	x	2011 Anzahl
47	x	x	x	x	x	320	290	x	x	x	2011 gewichtet
1 656	x	x	x	x	x	24 987	24 111	x	x	x	2006 Anzahl
30	x	x	x	x	x	456	440	x	x	x	2006 gewichtet
2,6	x	x	x	x	x	18,0	16,3	x	x	x	2011 %
1,5	x	x	x	x	x	23,2	22,4	x	x	x	2006 %
632017 Ronshausen											
1 571	x	x	x	x	x	3 605	2 813	x	x	x	2011 Anzahl
28	x	x	x	x	x	64	50	x	x	x	2011 gewichtet
962	x	x	x	x	x	3 642	2 884	x	x	x	2006 Anzahl
17	x	x	x	x	x	64	51	x	x	x	2006 gewichtet
2,3	x	x	x	x	x	5,3	4,1	x	x	x	2011 %
1,4	x	x	x	x	x	5,2	4,1	x	x	x	2006 %
632018 Rotenburg a. d. Fulda, Stadt											
7 375	x	x	x	x	x	12 542	9 431	x	x	x	2011 Anzahl
128	x	x	x	x	x	217	163	x	x	x	2011 gewichtet
4 100	x	x	x	x	x	12 549	3 409	x	x	x	2006 Anzahl
72	x	x	x	x	x	221	60	x	x	x	2006 gewichtet
2,5	x	x	x	x	x	4,2	3,2	x	x	x	2011 %
1,4	x	x	x	x	x	4,3	1,2	x	x	x	2006 %
632019 Schenklengsfeld											
3 045	x	x	x	x	x	7 128	5 932	x	x	x	2011 Anzahl
55	x	x	x	x	x	128	106	x	x	x	2011 gewichtet
1 384	x	x	x	x	x	5 560	3 456	x	x	x	2006 Anzahl
25	x	x	x	x	x	100	62	x	x	x	2006 gewichtet
2,4	x	x	x	x	x	5,7	4,7	x	x	x	2011 %
1,0	x	x	x	x	x	4,2	2,6	x	x	x	2006 %
632020 Wildeck											
2 335	x	x	x	x	x	15 056	14 635	x	x	x	2011 Anzahl
41	x	x	x	x	x	264	257	x	x	x	2011 gewichtet
2 082	x	x	x	x	x	14 789	13 657	x	x	x	2006 Anzahl
37	x	x	x	x	x	260	240	x	x	x	2006 gewichtet
1,7	x	x	x	x	x	10,9	10,6	x	x	x	2011 %
1,4	x	x	x	x	x	10,1	9,3	x	x	x	2006 %
633 Lkr. Kassel											
216 420	91 718	x	x	113 908	x	234 123	234 123	x	x	x	2011 Anzahl
2 794	1 184	x	x	1 471	x	3 023	3 023	x	x	x	2011 gewichtet
x	x	x	x	x	x	309 626	x	309 626	x	x	2006 Anzahl
x	x	x	x	x	x	4 027	x	4 027	x	x	2006 gewichtet
2,9	1,3	x	x	1,6	x	3,2	3,2	x	x	x	2011 %
x	x	x	x	x	x	4,4	x	4,4	x	x	2006 %
633001 Ahnatal											
8 956	3 009	x	x	5 156	x	3 564	3 564	x	x	x	2011 Anzahl
114	38	x	x	66	x	45	45	x	x	x	2011 gewichtet
x	x	x	x	x	x	13 126	x	13 126	x	x	2006 Anzahl
x	x	x	x	x	x	167	x	167	x	x	2006 gewichtet
3,1	1,0	x	x	1,8	x	1,2	1,2	x	x	x	2011 %
x	x	x	x	x	x	4,8	x	4,8	x	x	2006 %
633002 Bad Karlshafen, Stadt											
3 646	1 646	x	x	2 789	x	6 538	6 538	x	x	x	2011 Anzahl
47	21	x	x	36	x	85	85	x	x	x	2011 gewichtet
x	x	x	x	x	x	3 170	x	3 170	x	x	2006 Anzahl
x	x	x	x	x	x	41	x	41	x	x	2006 gewichtet
2,9	1,3	x	x	2,2	x	5,2	5,2	x	x	x	2011 %
x	x	x	x	x	x	2,6	x	2,7	x	x	2006 %

15. Ergebnisse der Kreiswahlen

Merkmal	Wahlberechtigte	Wählerinnen und Wähler ---- Wahlbeteiligung	Abgegebene Stimmzettel		Gültige Stimmen	CDU	SPD	GRÜNE	FDP
			ungültig	gültig					
633003 Baunatal, Stadt									
2011 Anzahl	22 082	10 942	622	10 320	809 441	168 523	472 264	107 116	16 599
2011 gewichtet	—	—	—	—	—	2 149	6 021	1 366	212
2006 Anzahl	21 827	9 337	437	8 900	693 713	186 938	413 584	43 569	26 398
2006 gewichtet	—	—	—	—	—	2 398	5 306	559	339
2011 %	—	49,6	5,7	94,3	—	20,8	58,3	13,2	2,1
2006 %	—	42,8	4,7	95,3	—	26,9	59,6	6,3	3,8
633004 Breuna									
2011 Anzahl	3 068	1 732	127	1 605	124 587	35 679	64 923	15 197	1 528
2011 gewichtet	—	—	—	—	—	460	836	196	20
2006 Anzahl	3 141	1 752	105	1 647	126 311	45 431	66 100	6 623	3 355
2006 gewichtet	—	—	—	—	—	592	862	86	44
2011 %	—	56,5	7,3	92,7	—	28,6	52,1	12,2	1,2
2006 %	—	55,8	6,0	94,0	—	35,9	52,3	5,2	2,7
633005 Calden									
2011 Anzahl	6 114	3 228	244	2 984	229 398	50 072	104 600	41 259	5 080
2011 gewichtet	—	—	—	—	—	651	1 361	537	66
2006 Anzahl	6 273	3 414	249	3 165	247 245	60 861	119 350	32 727	16 272
2006 gewichtet	—	—	—	—	—	779	1 528	419	208
2011 %	—	52,8	7,6	92,4	—	21,8	45,6	18,0	2,2
2006 %	—	54,4	7,3	92,7	—	24,6	48,3	13,2	6,6
633006 Bad Emstal									
2011 Anzahl	4 911	2 441	159	2 282	177 057	41 911	81 247	30 481	3 837
2011 gewichtet	—	—	—	—	—	540	1 047	393	49
2006 Anzahl	4 973	3 332	211	3 121	240 834	82 055	112 937	18 725	12 715
2006 gewichtet	—	—	—	—	—	1 063	1 464	243	165
2011 %	—	49,7	6,5	93,5	—	23,7	45,9	17,2	2,2
2006 %	—	67,0	6,3	93,7	—	34,1	46,9	7,8	5,3
633007 Espenau									
2011 Anzahl	4 050	2 169	158	2 011	158 056	41 428	67 517	28 054	2 769
2011 gewichtet	—	—	—	—	—	527	859	357	35
2006 Anzahl	4 019	2 114	172	1 942	150 971	48 846	67 784	21 701	7 065
2006 gewichtet	—	—	—	—	—	628	872	279	91
2011 %	—	53,6	7,3	92,7	—	26,2	42,7	17,7	1,8
2006 %	—	52,6	8,1	91,9	—	32,3	44,9	14,4	4,7
633008 Fuldabrück									
2011 Anzahl	7 369	4 075	248	3 827	295 832	72 057	162 736	37 169	4 155
2011 gewichtet	—	—	—	—	—	932	2 105	481	54
2006 Anzahl	7 386	3 628	177	3 451	265 499	78 928	153 793	13 594	7 211
2006 gewichtet	—	—	—	—	—	1 026	1 999	177	94
2011 %	—	55,3	6,1	93,9	—	24,4	55,0	12,6	1,4
2006 %	—	49,1	4,9	95,1	—	29,7	57,9	5,1	2,7
633009 Fuldatal									
2011 Anzahl	9 740	5 038	345	4 693	363 773	101 673	153 519	63 057	13 690
2011 gewichtet	—	—	—	—	—	1 312	1 981	813	177
2006 Anzahl	9 821	4 864	305	4 559	350 825	116 080	153 851	40 126	26 209
2006 gewichtet	—	—	—	—	—	1 508	1 999	521	341
2011 %	—	51,7	6,8	93,2	—	27,9	42,2	17,3	3,8
2006 %	—	49,5	6,3	93,7	—	33,1	43,8	11,4	7,5
633010 Grebenstein, Stadt									
2011 Anzahl	4 800	2 483	145	2 338	179 212	50 955	79 821	26 409	8 270
2011 gewichtet	—	—	—	—	—	665	1 041	345	108
2006 Anzahl	4 858	2 599	166	2 433	182 801	55 613	92 389	17 929	10 385
2006 gewichtet	—	—	—	—	—	740	1 230	239	138
2011 %	—	51,7	5,8	94,2	—	28,4	44,5	14,7	4,6
2006 %	—	53,5	6,4	93,6	—	30,4	50,6	9,8	5,7
633011 Habichtswald									
2011 Anzahl	4 248	2 260	155	2 105	163 796	38 759	85 935	26 468	2 778
2011 gewichtet	—	—	—	—	—	498	1 104	340	36
2006 Anzahl	4 243	2 141	151	1 990	154 933	45 790	83 984	12 799	6 179
2006 gewichtet	—	—	—	—	—	588	1 079	164	79
2011 %	—	53,2	6,9	93,1	—	23,7	52,5	16,2	1,7
2006 %	—	50,5	7,1	92,9	—	29,5	54,2	8,2	4,0

2011 und 2006 nach Gemeinden

Von den gültigen Stimmen entfielen auf											Merkmal
DIE LINKE	PIRA-TEN	REP	NPD	Tier-schutz-partei	APPD	Wähler-gruppen (Seite 45)	darunter		WASG	DKP	
							Freie Wähler	ZL			
											633003 Baunatal, Stadt
20 186	10 403	x	x	8 765	x	5 585	5 585	x	x	x	x 2011 Anzahl
257	133	x	x	112	x	71	71	x	x	x	x 2011 gewichtet
x	x	x	x	x	x	23 224	x	23 224	x	x	x 2006 Anzahl
x	x	x	x	x	x	298	x	298	x	x	x 2006 gewichtet
2,5	1,3	x	x	1,1	x	0,7	0,7	x	x	x	x 2011 %
x	x	x	x	x	x	3,3	x	3,3	x	x	x 2006 %
											633004 Breuna
2 888	1 473	x	x	1 745	x	1 154	1 154	x	x	x	x 2011 Anzahl
37	19	x	x	22	x	15	15	x	x	x	x 2011 gewichtet
x	x	x	x	x	x	4 802	x	4 802	x	x	x 2006 Anzahl
x	x	x	x	x	x	63	x	63	x	x	x 2006 gewichtet
2,3	1,2	x	x	1,4	x	0,9	0,9	x	x	x	x 2011 %
x	x	x	x	x	x	3,8	x	3,8	x	x	x 2006 %
											633005 Calden
6 141	4 181	x	x	3 212	x	14 853	14 853	x	x	x	x 2011 Anzahl
80	54	x	x	42	x	193	193	x	x	x	x 2011 gewichtet
x	x	x	x	x	x	18 035	x	18 035	x	x	x 2006 Anzahl
x	x	x	x	x	x	231	x	231	x	x	x 2006 gewichtet
2,7	1,8	x	x	1,4	x	6,5	6,5	x	x	x	x 2011 %
x	x	x	x	x	x	7,3	x	7,3	x	x	x 2006 %
											633006 Bad Emstal
5 257	3 046	x	x	2 473	x	8 805	8 805	x	x	x	x 2011 Anzahl
68	39	x	x	32	x	113	113	x	x	x	x 2011 gewichtet
x	x	x	x	x	x	14 402	x	14 402	x	x	x 2006 Anzahl
x	x	x	x	x	x	187	x	187	x	x	x 2006 gewichtet
3,0	1,7	x	x	1,4	x	5,0	5,0	x	x	x	x 2011 %
x	x	x	x	x	x	6,0	x	6,0	x	x	x 2006 %
											633007 Espenau
4 572	2 177	x	x	2 528	x	9 011	9 011	x	x	x	x 2011 Anzahl
58	28	x	x	32	x	115	115	x	x	x	x 2011 gewichtet
x	x	x	x	x	x	5 575	x	5 575	x	x	x 2006 Anzahl
x	x	x	x	x	x	72	x	72	x	x	x 2006 gewichtet
2,9	1,4	x	x	1,6	x	5,7	5,7	x	x	x	x 2011 %
x	x	x	x	x	x	3,7	x	3,7	x	x	x 2006 %
											633008 Fuldaabrück
10 403	3 071	x	x	2 745	x	3 496	3 496	x	x	x	x 2011 Anzahl
135	40	x	x	36	x	45	45	x	x	x	x 2011 gewichtet
x	x	x	x	x	x	11 973	x	11 973	x	x	x 2006 Anzahl
x	x	x	x	x	x	156	x	156	x	x	x 2006 gewichtet
3,5	1,0	x	x	0,9	x	1,2	1,2	x	x	x	x 2011 %
x	x	x	x	x	x	4,5	x	4,5	x	x	x 2006 %
											633009 Fuldataal
9 602	4 602	x	x	5 593	x	12 037	12 037	x	x	x	x 2011 Anzahl
124	59	x	x	72	x	155	155	x	x	x	x 2011 gewichtet
x	x	x	x	x	x	14 559	x	14 559	x	x	x 2006 Anzahl
x	x	x	x	x	x	189	x	189	x	x	x 2006 gewichtet
2,6	1,3	x	x	1,5	x	3,3	3,3	x	x	x	x 2011 %
x	x	x	x	x	x	4,1	x	4,1	x	x	x 2006 %
											633010 Grebenstein, Stadt
4 155	2 467	x	x	3 534	x	3 601	3 601	x	x	x	x 2011 Anzahl
54	32	x	x	46	x	47	47	x	x	x	x 2011 gewichtet
x	x	x	x	x	x	6 485	x	6 485	x	x	x 2006 Anzahl
x	x	x	x	x	x	86	x	86	x	x	x 2006 gewichtet
2,3	1,4	x	x	2,0	x	2,0	2,0	x	x	x	x 2011 %
x	x	x	x	x	x	3,5	x	3,5	x	x	x 2006 %
											633011 Habichtswald
3 987	2 132	x	x	2 303	x	1 434	1 434	x	x	x	x 2011 Anzahl
51	27	x	x	30	x	18	18	x	x	x	x 2011 gewichtet
x	x	x	x	x	x	6 181	x	6 181	x	x	x 2006 Anzahl
x	x	x	x	x	x	79	x	79	x	x	x 2006 gewichtet
2,4	1,3	x	x	1,4	x	0,9	0,9	x	x	x	x 2011 %
x	x	x	x	x	x	4,0	x	4,0	x	x	x 2006 %

15. Ergebnisse der Kreiswahlen

Merkmal	Wahlberechtigte	Wählerinnen und Wähler ---- Wahlbeteiligung	Abgegebene Stimmzettel		Gültige Stimmen	CDU	SPD	GRÜNE	FDP
			ungültig	gültig					
633012 Helsa									
2011 Anzahl	4 720	2 146	154	1 992	153 797	42 819	79 792	20 035	1 274
2011 gewichtet	—	—	—	—	—	555	1 033	259	17
2006 Anzahl	4 905	2 196	143	2 053	154 510	49 752	85 300	10 869	3 514
2006 gewichtet	—	—	—	—	—	661	1 133	144	47
2011 %	—	45,5	7,2	92,8	—	27,8	51,9	13,0	0,8
2006 %	—	44,8	6,5	93,5	—	32,2	55,2	7,0	2,3
633013 Hofgeismar, Stadt									
2011 Anzahl	12 262	6 065	338	5 727	441 735	153 879	188 608	48 467	12 088
2011 gewichtet	—	—	—	—	—	1 995	2 445	628	157
2006 Anzahl	12 498	6 203	407	5 796	441 747	199 961	181 179	18 567	17 404
2006 gewichtet	—	—	—	—	—	2 624	2 377	244	228
2011 %	—	49,5	5,6	94,4	—	34,8	42,7	11,0	2,7
2006 %	—	49,6	6,6	93,4	—	45,3	41,0	4,2	3,9
633014 Immenhausen, Stadt									
2011 Anzahl	5 791	3 187	212	2 975	227 389	49 143	110 500	36 660	4 596
2011 gewichtet	—	—	—	—	—	643	1 446	480	60
2006 Anzahl	5 866	2 963	170	2 793	212 321	45 108	126 137	26 290	7 453
2006 gewichtet	—	—	—	—	—	593	1 659	346	98
2011 %	—	55,0	6,7	93,3	—	21,6	48,6	16,1	2,0
2006 %	—	50,5	5,7	94,3	—	21,2	59,4	12,4	3,5
633015 Kaufungen									
2011 Anzahl	10 373	5 280	425	4 855	381 755	115 021	157 459	73 354	6 664
2011 gewichtet	—	—	—	—	—	1 463	2 002	933	85
2006 Anzahl	10 275	4 659	325	4 334	333 727	98 002	161 512	45 747	11 148
2006 gewichtet	—	—	—	—	—	1 273	2 098	594	145
2011 %	—	50,9	8,0	92,0	—	30,1	41,2	19,2	1,7
2006 %	—	45,3	7,0	93,0	—	29,4	48,4	13,7	3,3
633016 Liebenau, Stadt									
2011 Anzahl	2 765	1 744	124	1 620	124 845	29 645	54 049	12 472	4 273
2011 gewichtet	—	—	—	—	—	385	701	162	55
2006 Anzahl	2 834	1 835	123	1 712	130 165	37 508	68 614	5 877	9 798
2006 gewichtet	—	—	—	—	—	493	902	77	129
2011 %	—	63,1	7,1	92,9	—	23,7	43,3	10,0	3,4
2006 %	—	64,7	6,7	93,3	—	28,8	52,7	4,5	7,5
633017 Lohfelden									
2011 Anzahl	10 589	4 798	308	4 490	341 693	78 299	182 724	44 648	6 473
2011 gewichtet	—	—	—	—	—	1 029	2 401	587	85
2006 Anzahl	10 406	4 887	233	4 654	354 725	90 375	223 006	18 585	9 951
2006 gewichtet	—	—	—	—	—	1 186	2 926	244	131
2011 %	—	45,3	6,4	93,6	—	22,9	53,5	13,1	1,9
2006 %	—	47,0	4,8	95,2	—	25,5	62,9	5,2	2,8
633018 Naumburg, Stadt									
2011 Anzahl	4 424	2 401	135	2 266	178 233	71 183	67 013	19 124	3 555
2011 gewichtet	—	—	—	—	—	905	852	243	45
2006 Anzahl	4 420	2 558	143	2 415	188 244	86 907	76 215	7 679	6 594
2006 gewichtet	—	—	—	—	—	1 115	978	99	85
2011 %	—	54,3	5,6	94,4	—	39,9	37,6	10,7	2,0
2006 %	—	57,9	5,6	94,4	—	46,2	40,5	4,1	3,5
633019 Nieste									
2011 Anzahl	1 466	797	42	755	56 400	7 879	37 358	7 797	538
2011 gewichtet	—	—	—	—	—	105	500	104	7
2006 Anzahl	1 398	772	57	715	53 386	8 775	37 960	3 563	1 467
2006 gewichtet	—	—	—	—	—	118	508	48	20
2011 %	—	54,4	5,3	94,7	—	14,0	66,2	13,8	1,0
2006 %	—	55,2	7,4	92,6	—	16,5	71,0	6,7	2,8
633020 Niestetal									
2011 Anzahl	8 610	4 172	253	3 919	303 376	80 249	156 796	42 712	5 384
2011 gewichtet	—	—	—	—	—	1 037	2 025	552	70
2006 Anzahl	8 592	4 109	96	4 013	303 303	99 415	168 721	18 589	10 043
2006 gewichtet	—	—	—	—	—	1 315	2 232	246	133
2011 %	—	48,5	6,1	93,9	—	26,5	51,7	14,1	1,8
2006 %	—	47,8	2,3	97,7	—	32,8	55,6	6,1	3,3

2011 und 2006 nach Gemeinden

Von den gültigen Stimmen entfielen auf											Merkmal
DIE LINKE	PIRA-TEN	REP	NPD	Tier-schutz-partei	APPD	Wähler-gruppen (Seite 45)	darunter		WASG	DKP	
							Freie Wähler	ZL			
											633012 Helsa
5 158	1 151	x	x	2 572	x	996	996	x	x	x	x 2011 Anzahl
67	15	x	x	33	x	13	13	x	x	x	x 2011 gewichtet
x	x	x	x	x	x	5 075	x	5 075	x	x	x 2006 Anzahl
x	x	x	x	x	x	67	x	67	x	x	x 2006 gewichtet
3,4	0,7	x	x	1,7	x	0,6	0,6	x	x	x	x 2011 %
x	x	x	x	x	x	3,3	x	3,3	x	x	x 2006 %
											633013 Hofgeismar, Stadt
15 264	5 195	x	x	8 623	x	9 611	9 611	x	x	x	x 2011 Anzahl
198	67	x	x	112	x	125	125	x	x	x	x 2011 gewichtet
x	x	x	x	x	x	24 636	x	24 636	x	x	x 2006 Anzahl
x	x	x	x	x	x	323	x	323	x	x	x 2006 gewichtet
3,5	1,2	x	x	2,0	x	2,2	2,2	x	x	x	x 2011 %
x	x	x	x	x	x	5,6	x	5,6	x	x	x 2006 %
											633014 Immenhausen, Stadt
6 405	2 811	x	x	4 717	x	12 557	12 557	x	x	x	x 2011 Anzahl
84	37	x	x	62	x	164	164	x	x	x	x 2011 gewichtet
x	x	x	x	x	x	7 333	x	7 333	x	x	x 2006 Anzahl
x	x	x	x	x	x	96	x	96	x	x	x 2006 gewichtet
2,8	1,2	x	x	2,1	x	5,5	5,5	x	x	x	x 2011 %
x	x	x	x	x	x	3,4	x	3,5	x	x	x 2006 %
											633015 Kaufungen
16 087	4 912	x	x	4 603	x	3 655	3 655	x	x	x	x 2011 Anzahl
205	62	x	x	59	x	46	46	x	x	x	x 2011 gewichtet
x	x	x	x	x	x	17 318	x	17 318	x	x	x 2006 Anzahl
x	x	x	x	x	x	225	x	225	x	x	x 2006 gewichtet
4,2	1,3	x	x	1,2	x	1,0	1,0	x	x	x	x 2011 %
x	x	x	x	x	x	5,2	x	5,2	x	x	x 2006 %
											633016 Liebenau, Stadt
3 996	1 372	x	x	2 542	x	16 496	16 496	x	x	x	x 2011 Anzahl
52	18	x	x	33	x	214	214	x	x	x	x 2011 gewichtet
x	x	x	x	x	x	8 368	x	8 368	x	x	x 2006 Anzahl
x	x	x	x	x	x	110	x	110	x	x	x 2006 gewichtet
3,2	1,1	x	x	2,0	x	13,2	13,2	x	x	x	x 2011 %
x	x	x	x	x	x	6,4	x	6,4	x	x	x 2006 %
											633017 Lohfelden
12 191	4 872	x	x	7 106	x	5 380	5 380	x	x	x	x 2011 Anzahl
160	64	x	x	93	x	71	71	x	x	x	x 2011 gewichtet
x	x	x	x	x	x	12 808	x	12 808	x	x	x 2006 Anzahl
x	x	x	x	x	x	168	x	168	x	x	x 2006 gewichtet
3,6	1,4	x	x	2,1	x	1,6	1,6	x	x	x	x 2011 %
x	x	x	x	x	x	3,6	x	3,6	x	x	x 2006 %
											633018 Naumburg, Stadt
6 799	1 609	x	x	2 115	x	6 835	6 835	x	x	x	x 2011 Anzahl
86	20	x	x	27	x	87	87	x	x	x	x 2011 gewichtet
x	x	x	x	x	x	10 849	x	10 849	x	x	x 2006 Anzahl
x	x	x	x	x	x	139	x	139	x	x	x 2006 gewichtet
3,8	0,9	x	x	1,2	x	3,8	3,8	x	x	x	x 2011 %
x	x	x	x	x	x	5,8	x	5,8	x	x	x 2006 %
											633019 Nieste
1 545	337	x	x	695	x	251	251	x	x	x	x 2011 Anzahl
21	5	x	x	9	x	3	3	x	x	x	x 2011 gewichtet
x	x	x	x	x	x	1 621	x	1 621	x	x	x 2006 Anzahl
x	x	x	x	x	x	22	x	22	x	x	x 2006 gewichtet
2,7	0,6	x	x	1,2	x	0,4	0,4	x	x	x	x 2011 %
x	x	x	x	x	x	3,1	x	3,0	x	x	x 2006 %
											633020 Niestetal
7 845	3 296	x	x	4 171	x	2 923	2 923	x	x	x	x 2011 Anzahl
101	43	x	x	54	x	38	38	x	x	x	x 2011 gewichtet
x	x	x	x	x	x	6 535	x	6 535	x	x	x 2006 Anzahl
x	x	x	x	x	x	86	x	86	x	x	x 2006 gewichtet
2,6	1,1	x	x	1,4	x	1,0	1,0	x	x	x	x 2011 %
x	x	x	x	x	x	2,1	x	2,2	x	x	x 2006 %

15. Ergebnisse der Kreiswahlen

Merkmal	Wahlberechtigte	Wählerinnen und Wähler ---- Wahlbeteiligung	Abgegebene Stimmzettel		Gültige Stimmen	CDU	SPD	GRÜNE	FDP
			ungültig	gültig					
633021 Oberweser									
2011 Anzahl	2 793	1 488	95	1 393	104 864	22 277	58 368	11 794	4 258
2011 gewichtet	—	—	—	—	—	296	775	157	57
2006 Anzahl	2 953	1 589	91	1 498	110 454	26 361	68 173	5 308	6 813
2006 gewichtet	—	—	—	—	—	358	925	72	92
2011 %	—	53,3	6,4	93,6	—	21,2	55,7	11,2	4,1
2006 %	—	53,8	5,7	94,3	—	23,9	61,7	4,8	6,1
633022 Reinhardshagen									
2011 Anzahl	3 857	2 086	104	1 982	153 379	31 901	60 727	17 198	3 081
2011 gewichtet	—	—	—	—	—	412	785	222	40
2006 Anzahl	3 979	2 086	139	1 947	149 858	46 642	72 829	9 916	11 525
2006 gewichtet	—	—	—	—	—	606	946	129	150
2011 %	—	54,1	5,0	95,0	—	20,8	39,6	11,2	2,0
2006 %	—	52,4	6,7	93,3	—	31,1	48,6	6,6	7,7
633023 Schauenburg									
2011 Anzahl	8 346	5 522	361	5 161	399 263	113 213	186 166	55 463	7 265
2011 gewichtet	—	—	—	—	—	1 463	2 406	717	94
2006 Anzahl	8 255	4 747	297	4 450	341 036	120 833	161 407	30 910	12 112
2006 gewichtet	—	—	—	—	—	1 577	2 106	403	158
2011 %	—	66,2	6,5	93,5	—	28,4	46,6	13,9	1,8
2006 %	—	57,5	6,3	93,7	—	35,4	47,3	9,1	3,6
633024 Söhrewald									
2011 Anzahl	4 078	2 076	109	1 967	149 789	21 449	89 385	21 802	6 713
2011 gewichtet	—	—	—	—	—	282	1 174	286	88
2006 Anzahl	4 184	2 104	110	1 994	149 420	28 361	97 188	11 011	7 158
2006 gewichtet	—	—	—	—	—	378	1 297	147	96
2011 %	—	50,9	5,3	94,7	—	14,3	59,7	14,6	4,5
2006 %	—	50,3	5,2	94,8	—	19,0	65,0	7,4	4,8
633025 Trendelburg, Stadt									
2011 Anzahl	4 319	2 448	146	2 302	173 144	45 456	80 838	16 177	4 301
2011 gewichtet	—	—	—	—	—	604	1 075	215	57
2006 Anzahl	4 596	2 510	164	2 346	177 669	58 028	95 952	5 705	11 129
2006 gewichtet	—	—	—	—	—	766	1 267	75	147
2011 %	—	56,7	6,0	94,0	—	26,3	46,7	9,3	2,5
2006 %	—	54,6	6,5	93,5	—	32,7	54,0	3,2	6,3
633026 Vellmar, Stadt									
2011 Anzahl	14 570	7 179	433	6 746	526 122	132 052	263 509	82 884	12 552
2011 gewichtet	—	—	—	—	—	1 693	3 379	1 063	161
2006 Anzahl	14 528	6 432	396	6 036	466 528	138 783	246 854	40 986	21 447
2006 gewichtet	—	—	—	—	—	1 796	3 194	530	277
2011 %	—	49,3	6,0	94,0	—	25,1	50,1	15,8	2,4
2006 %	—	44,3	6,2	93,8	—	29,8	52,9	8,8	4,6
633027 Wahlsburg									
2011 Anzahl	1 780	871	53	818	62 551	12 810	31 878	9 034	1 860
2011 gewichtet	—	—	—	—	—	168	417	118	24
2006 Anzahl	1 859	978	54	924	70 222	17 549	38 282	4 972	5 365
2006 gewichtet	—	—	—	—	—	231	504	65	71
2011 %	—	48,9	6,1	93,9	—	20,5	51,0	14,4	3,0
2006 %	—	52,6	5,5	94,5	—	25,0	54,5	7,0	7,7
633028 Wolfhagen, Stadt									
2011 Anzahl	10 533	6 082	486	5 596	436 698	141 539	189 884	62 636	9 451
2011 gewichtet	—	—	—	—	—	1 814	2 433	803	121
2006 Anzahl	10 397	5 392	375	5 017	392 039	152 970	181 280	24 450	17 694
2006 gewichtet	—	—	—	—	—	1 958	2 320	313	226
2011 %	—	57,7	8,0	92,0	—	32,4	43,5	14,3	2,2
2006 %	—	51,9	7,0	93,0	—	39,0	46,2	6,2	4,5
633029 Zierenberg, Stadt									
2011 Anzahl	5 727	2 839	191	2 648	203 182	43 601	88 999	31 667	6 249
2011 gewichtet	—	—	—	—	—	568	1 160	413	81
2006 Anzahl	5 472	2 725	228	2 497	196 154	56 324	92 849	17 880	14 783
2006 gewichtet	—	—	—	—	—	717	1 182	228	188
2011 %	—	49,6	6,7	93,3	—	21,5	43,8	15,6	3,1
2006 %	—	49,8	8,4	91,6	—	28,7	47,3	9,1	7,5

15. Ergebnisse der Kreiswahlen

Merkmal	Wahlberechtigte	Wählerinnen und Wähler ---- Wahlbeteiligung	Abgegebene Stimmzettel		Gültige Stimmen	CDU	SPD	GRÜNE	FDP
			ungültig	gültig					
634 Schwalm-Eder-Kreis									
2011 Anzahl	148 262	82 807	5 551	77 256	5 140 637	1 420 737	2 268 293	663 610	247 695
2011 gewichtet	—	—	—	—	—	21 352	34 089	9 973	3 722
2006 Anzahl	150 111	83 218	5 515	77 703	5 144 608	1 571 371	2 431 501	294 445	305 288
2006 gewichtet	—	—	—	—	—	23 734	36 725	4 447	4 611
2011 %	—	55,9	6,7	93,3	—	27,6	44,1	12,9	4,8
2006 %	—	55,4	6,6	93,4	—	30,5	47,3	5,7	5,9
634001 Borken (Hessen), Stadt									
2011 Anzahl	10 504	6 131	552	5 579	363 471	65 990	169 997	34 847	7 730
2011 gewichtet	—	—	—	—	—	1 013	2 609	535	119
2006 Anzahl	10 805	5 997	489	5 508	362 193	78 571	182 408	16 301	12 850
2006 gewichtet	—	—	—	—	—	1 195	2 774	248	195
2011 %	—	58,4	9,0	91,0	—	18,2	46,8	9,6	2,1
2006 %	—	55,5	8,2	91,8	—	21,7	50,4	4,5	3,5
634002 Edermünde									
2011 Anzahl	5 974	3 409	148	3 261	221 903	39 048	120 270	34 374	3 885
2011 gewichtet	—	—	—	—	—	574	1 767	505	57
2006 Anzahl	5 835	3 442	200	3 242	219 826	45 744	128 992	15 917	6 953
2006 gewichtet	—	—	—	—	—	675	1 902	235	103
2011 %	—	57,1	4,3	95,7	—	17,6	54,2	15,5	1,8
2006 %	—	59,0	5,8	94,2	—	20,8	58,7	7,2	3,2
634003 Felsberg, Stadt									
2011 Anzahl	8 696	5 017	335	4 682	311 078	69 651	156 340	43 882	16 071
2011 gewichtet	—	—	—	—	—	1 048	2 353	660	242
2006 Anzahl	8 854	5 195	275	4 920	329 571	80 068	178 746	19 859	19 698
2006 gewichtet	—	—	—	—	—	1 195	2 668	296	294
2011 %	—	57,7	6,7	93,3	—	22,4	50,3	14,1	5,2
2006 %	—	58,7	5,3	94,7	—	24,3	54,2	6,0	6,0
634004 Frielendorf									
2011 Anzahl	6 292	3 462	255	3 207	212 908	52 764	103 593	21 148	4 648
2011 gewichtet	—	—	—	—	—	795	1 560	319	70
2006 Anzahl	6 535	3 817	310	3 507	233 166	61 948	110 708	12 033	7 871
2006 gewichtet	—	—	—	—	—	932	1 665	181	118
2011 %	—	55,0	7,4	92,6	—	24,8	48,7	9,9	2,2
2006 %	—	58,4	8,1	91,9	—	26,6	47,5	5,2	3,4
634005 Fritzlär, Dom- und Kaiserstadt									
2011 Anzahl	11 624	6 134	353	5 781	393 373	167 900	130 324	57 208	11 367
2011 gewichtet	—	—	—	—	—	2 467	1 915	841	167
2006 Anzahl	11 552	6 743	445	6 298	426 320	198 174	151 602	24 077	16 673
2006 gewichtet	—	—	—	—	—	2 928	2 240	356	246
2011 %	—	52,8	5,8	94,2	—	42,7	33,1	14,5	2,9
2006 %	—	58,4	6,6	93,4	—	46,5	35,6	5,7	3,9
634006 Gilserberg									
2011 Anzahl	2 635	1 859	105	1 754	114 424	41 364	53 226	10 274	4 051
2011 gewichtet	—	—	—	—	—	634	816	157	62
2006 Anzahl	2 691	1 959	102	1 857	123 071	40 883	60 556	4 908	6 080
2006 gewichtet	—	—	—	—	—	617	914	74	92
2011 %	—	70,6	5,6	94,4	—	36,1	46,5	9,0	3,5
2006 %	—	72,8	5,2	94,8	—	33,2	49,2	4,0	5,0
634007 Gudensberg, Stadt									
2011 Anzahl	7 313	3 753	216	3 537	237 920	57 408	125 843	33 496	9 344
2011 gewichtet	—	—	—	—	—	853	1 871	498	139
2006 Anzahl	7 191	3 626	212	3 414	228 243	62 298	127 524	14 552	10 514
2006 gewichtet	—	—	—	—	—	932	1 907	218	157
2011 %	—	51,3	5,8	94,2	—	24,1	52,9	14,1	3,9
2006 %	—	50,4	5,8	94,2	—	27,3	55,9	6,4	4,6
634008 Guxhagen									
2011 Anzahl	4 349	2 680	127	2 553	173 038	46 873	81 580	27 374	6 136
2011 gewichtet	—	—	—	—	—	692	1 204	404	91
2006 Anzahl	4 336	2 475	114	2 361	160 309	50 186	81 683	11 245	8 759
2006 gewichtet	—	—	—	—	—	739	1 203	166	129
2011 %	—	61,6	4,7	95,3	—	27,1	47,1	15,8	3,5
2006 %	—	57,1	4,6	95,4	—	31,3	51,0	7,0	5,5

2011 und 2006 nach Gemeinden

Von den gültigen Stimmen entfielen auf											Merkmal
DIE LINKE	PIRA-TEN	REP	NPD	Tier-schutz-partei	APPD	Wähler-gruppen (Seite 45)	darunter		WASG	DKP	
							Freie Wähler	ZL			
											634 Schwalm-Eder-Kreis
156 282	x	x	x	x	x	384 020	370 533	x	x	x	x 2011 Anzahl
2 349	x	x	x	x	x	5 772	5 569	x	x	x	x 2011 gewichtet
x	x	x	x	x	x	542 003	309 343	152 197	x	x	x 2006 Anzahl
x	x	x	x	x	x	8 186	4 672	2 299	x	x	x 2006 gewichtet
3,0	x	x	x	x	x	7,5	7,2	x	x	x	x 2011 %
x	x	x	x	x	x	10,5	6,0	3,0	x	x	x 2006 %
											634001 Borken (Hessen), Stadt
16 363	x	x	x	x	x	68 544	67 758	x	x	x	x 2011 Anzahl
251	x	x	x	x	x	1 052	1 040	x	x	x	x 2011 gewichtet
x	x	x	x	x	x	72 063	58 861	10 113	x	x	x 2006 Anzahl
x	x	x	x	x	x	1 096	895	154	x	x	x 2006 gewichtet
4,5	x	x	x	x	x	18,9	18,6	x	x	x	x 2011 %
x	x	x	x	x	x	19,9	16,3	2,8	x	x	x 2006 %
											634002 Edermünde
5 189	x	x	x	x	x	19 137	18 861	x	x	x	x 2011 Anzahl
76	x	x	x	x	x	281	277	x	x	x	x 2011 gewichtet
x	x	x	x	x	x	22 220	14 207	6 424	x	x	x 2006 Anzahl
x	x	x	x	x	x	328	210	95	x	x	x 2006 gewichtet
2,3	x	x	x	x	x	8,6	8,5	x	x	x	x 2011 %
x	x	x	x	x	x	10,1	6,5	2,9	x	x	x 2006 %
											634003 Felsberg, Stadt
6 856	x	x	x	x	x	18 278	17 559	x	x	x	x 2011 Anzahl
103	x	x	x	x	x	275	264	x	x	x	x 2011 gewichtet
x	x	x	x	x	x	31 200	15 136	10 067	x	x	x 2006 Anzahl
x	x	x	x	x	x	466	226	150	x	x	x 2006 gewichtet
2,2	x	x	x	x	x	5,9	5,6	x	x	x	x 2011 %
x	x	x	x	x	x	9,5	4,6	3,1	x	x	x 2006 %
											634004 Frielendorf
6 216	x	x	x	x	x	24 539	23 249	x	x	x	x 2011 Anzahl
94	x	x	x	x	x	370	350	x	x	x	x 2011 gewichtet
x	x	x	x	x	x	40 606	27 522	6 453	x	x	x 2006 Anzahl
x	x	x	x	x	x	611	414	97	x	x	x 2006 gewichtet
2,9	x	x	x	x	x	11,5	10,9	x	x	x	x 2011 %
x	x	x	x	x	x	17,4	11,8	2,8	x	x	x 2006 %
											634005 Fritzlar, Dom- und Kaiserstadt
10 514	x	x	x	x	x	16 060	15 364	x	x	x	x 2011 Anzahl
155	x	x	x	x	x	236	226	x	x	x	x 2011 gewichtet
x	x	x	x	x	x	35 794	21 080	10 051	x	x	x 2006 Anzahl
x	x	x	x	x	x	529	311	148	x	x	x 2006 gewichtet
2,7	x	x	x	x	x	4,1	3,9	x	x	x	x 2011 %
x	x	x	x	x	x	8,4	4,9	2,4	x	x	x 2006 %
											634006 Gilserberg
2 805	x	x	x	x	x	2 704	2 027	x	x	x	x 2011 Anzahl
43	x	x	x	x	x	41	31	x	x	x	x 2011 gewichtet
x	x	x	x	x	x	10 644	3 394	2 339	x	x	x 2006 Anzahl
x	x	x	x	x	x	161	51	35	x	x	x 2006 gewichtet
2,5	x	x	x	x	x	2,4	1,8	x	x	x	x 2011 %
x	x	x	x	x	x	8,7	2,8	1,9	x	x	x 2006 %
											634007 Gudensberg, Stadt
5 856	x	x	x	x	x	5 973	5 415	x	x	x	x 2011 Anzahl
87	x	x	x	x	x	89	81	x	x	x	x 2011 gewichtet
x	x	x	x	x	x	13 355	4 398	6 599	x	x	x 2006 Anzahl
x	x	x	x	x	x	200	66	99	x	x	x 2006 gewichtet
2,5	x	x	x	x	x	2,5	2,3	x	x	x	x 2011 %
x	x	x	x	x	x	5,9	1,9	2,9	x	x	x 2006 %
											634008 Guxhagen
4 652	x	x	x	x	x	6 423	6 046	x	x	x	x 2011 Anzahl
69	x	x	x	x	x	95	89	x	x	x	x 2011 gewichtet
x	x	x	x	x	x	8 436	3 016	4 076	x	x	x 2006 Anzahl
x	x	x	x	x	x	124	44	60	x	x	x 2006 gewichtet
2,7	x	x	x	x	x	3,7	3,5	x	x	x	x 2011 %
x	x	x	x	x	x	5,3	1,9	2,5	x	x	x 2006 %

15. Ergebnisse der Kreiswahlen

Merkmal	Wahlberechtigte	Wählerinnen und Wähler ---- Wahlbeteiligung	Abgegebene Stimmzettel		Gültige Stimmen	CDU	SPD	GRÜNE	FDP
			ungültig	gültig					
634009 Homberg (Efze), Kreisstadt									
2011 Anzahl	11 395	6 073	433	5 640	374 032	126 243	134 702	47 866	18 311
2011 gewichtet	—	—	—	—	—	1 904	2 031	722	276
2006 Anzahl	11 478	5 964	470	5 494	357 742	143 301	139 803	25 168	24 146
2006 gewichtet	—	—	—	—	—	2 201	2 147	387	371
2011 %	—	53,3	7,1	92,9	—	33,8	36,0	12,8	4,9
2006 %	—	52,0	7,9	92,1	—	40,1	39,1	7,0	6,8
634010 Jesberg									
2011 Anzahl	2 107	1 355	92	1 263	81 794	20 721	42 667	10 230	3 517
2011 gewichtet	—	—	—	—	—	320	659	158	54
2006 Anzahl	2 156	1 323	91	1 232	78 100	20 418	42 247	5 179	5 147
2006 gewichtet	—	—	—	—	—	322	666	82	81
2011 %	—	64,3	6,8	93,2	—	25,3	52,2	12,5	4,3
2006 %	—	61,4	6,9	93,1	—	26,1	54,1	6,7	6,6
634011 Knüllwald									
2011 Anzahl	3 860	2 326	194	2 132	141 757	40 070	71 280	14 543	6 709
2011 gewichtet	—	—	—	—	—	603	1 072	219	101
2006 Anzahl	4 018	2 376	169	2 207	146 404	43 366	74 769	9 376	8 310
2006 gewichtet	—	—	—	—	—	654	1 127	141	125
2011 %	—	60,3	8,3	91,7	—	28,3	50,3	10,3	4,7
2006 %	—	59,1	7,1	92,9	—	29,6	51,1	6,4	5,7
634012 Körle									
2011 Anzahl	2 395	1 381	100	1 281	84 964	18 983	42 911	13 713	3 830
2011 gewichtet	—	—	—	—	—	286	647	207	58
2006 Anzahl	2 406	1 319	102	1 217	74 818	20 306	44 089	2 714	4 215
2006 gewichtet	—	—	—	—	—	330	717	44	69
2011 %	—	57,7	7,2	92,8	—	22,3	50,5	16,1	4,5
2006 %	—	54,8	7,7	92,3	—	27,1	58,9	3,6	5,7
634013 Malsfeld									
2011 Anzahl	3 247	1 943	118	1 825	120 433	19 767	59 607	11 033	6 960
2011 gewichtet	—	—	—	—	—	300	903	167	105
2006 Anzahl	3 293	2 008	99	1 909	125 483	25 041	68 974	4 758	8 658
2006 gewichtet	—	—	—	—	—	381	1 049	72	132
2011 %	—	59,8	6,1	93,9	—	16,4	49,5	9,2	5,8
2006 %	—	61,0	4,9	95,1	—	20,0	55,0	3,8	6,9
634014 Melsungen, Stadt									
2011 Anzahl	10 709	5 697	352	5 345	356 396	67 470	171 466	47 314	42 664
2011 gewichtet	—	—	—	—	—	1 012	2 572	710	640
2006 Anzahl	10 829	5 893	383	5 510	358 325	86 096	193 125	17 422	44 123
2006 gewichtet	—	—	—	—	—	1 324	2 970	268	678
2011 %	—	53,2	6,2	93,8	—	18,9	48,1	13,3	12,0
2006 %	—	54,4	6,5	93,5	—	24,0	53,9	4,9	12,3
634015 Morschen									
2011 Anzahl	2 898	1 650	127	1 523	101 664	19 949	45 891	15 445	12 341
2011 gewichtet	—	—	—	—	—	299	687	231	185
2006 Anzahl	2 965	1 659	115	1 544	101 850	21 978	53 572	5 515	13 529
2006 gewichtet	—	—	—	—	—	333	812	84	205
2011 %	—	56,9	7,7	92,3	—	19,6	45,1	15,2	12,1
2006 %	—	56,0	6,9	93,1	—	21,6	52,6	5,4	13,3
634016 Neuental									
2011 Anzahl	2 681	1 662	126	1 536	101 068	31 112	40 938	11 779	6 445
2011 gewichtet	—	—	—	—	—	473	622	179	98
2006 Anzahl	2 742	1 674	172	1 502	96 242	32 197	39 324	5 719	7 999
2006 gewichtet	—	—	—	—	—	502	614	89	125
2011 %	—	62,0	7,6	92,4	—	30,8	40,5	11,7	6,4
2006 %	—	61,1	10,3	89,7	—	33,4	40,9	5,9	8,3
634017 Neukirchen, Stadt									
2011 Anzahl	5 899	3 127	204	2 923	195 878	73 092	72 176	19 248	17 965
2011 gewichtet	—	—	—	—	—	1 091	1 077	287	268
2006 Anzahl	6 025	3 124	182	2 942	197 740	79 655	73 005	8 205	18 153
2006 gewichtet	—	—	—	—	—	1 185	1 086	122	270
2011 %	—	53,0	6,5	93,5	—	37,3	36,8	9,8	9,2
2006 %	—	51,9	5,8	94,2	—	40,3	36,9	4,1	9,2

2011 und 2006 nach Gemeinden

Von den gültigen Stimmen entfielen auf											Merkmal
DIE LINKE	PIRA-TEN	REP	NPD	Tier-schutz-partei	APPD	Wähler-gruppen (Seite 45)	darunter		WASG	DKP	
							Freie Wähler	ZL			
											634009 Homberg (Efze), Kreisstadt
11 388	x	x	x	x	x	35 522	34 178	x	x	x	x 2011 Anzahl
172	x	x	x	x	x	536	515	x	x	x	x 2011 gewichtet
x	x	x	x	x	x	25 324	8 665	10 697	x	x	x 2006 Anzahl
x	x	x	x	x	x	389	133	164	x	x	x 2006 gewichtet
3,0	x	x	x	x	x	9,5	9,1	x	x	x	x 2011 %
x	x	x	x	x	x	7,1	2,4	3,0	x	x	x 2006 %
											634010 Jesberg
2 210	x	x	x	x	x	2 449	2 210	x	x	x	x 2011 Anzahl
34	x	x	x	x	x	38	34	x	x	x	x 2011 gewichtet
x	x	x	x	x	x	5 109	1 713	2 179	x	x	x 2006 Anzahl
x	x	x	x	x	x	81	27	34	x	x	x 2006 gewichtet
2,7	x	x	x	x	x	3,0	2,7	x	x	x	x 2011 %
x	x	x	x	x	x	6,6	2,2	2,8	x	x	x 2006 %
											634011 Knüllwald
4 537	x	x	x	x	x	4 618	4 115	x	x	x	x 2011 Anzahl
68	x	x	x	x	x	69	62	x	x	x	x 2011 gewichtet
x	x	x	x	x	x	10 583	5 342	3 695	x	x	x 2006 Anzahl
x	x	x	x	x	x	160	81	56	x	x	x 2006 gewichtet
3,2	x	x	x	x	x	3,3	2,9	x	x	x	x 2011 %
x	x	x	x	x	x	7,2	3,6	2,5	x	x	x 2006 %
											634012 Körle
3 395	x	x	x	x	x	2 132	2 004	x	x	x	x 2011 Anzahl
51	x	x	x	x	x	32	30	x	x	x	x 2011 gewichtet
x	x	x	x	x	x	3 494	1 081	2 080	x	x	x 2006 Anzahl
x	x	x	x	x	x	57	18	34	x	x	x 2006 gewichtet
4,0	x	x	x	x	x	2,5	2,4	x	x	x	x 2011 %
x	x	x	x	x	x	4,7	1,4	2,8	x	x	x 2006 %
											634013 Malsfeld
3 671	x	x	x	x	x	19 395	19 093	x	x	x	x 2011 Anzahl
56	x	x	x	x	x	294	289	x	x	x	x 2011 gewichtet
x	x	x	x	x	x	18 052	13 000	3 968	x	x	x 2006 Anzahl
x	x	x	x	x	x	275	198	60	x	x	x 2006 gewichtet
3,0	x	x	x	x	x	16,1	15,9	x	x	x	x 2011 %
x	x	x	x	x	x	14,4	10,4	3,2	x	x	x 2006 %
											634014 Melsungen, Stadt
9 425	x	x	x	x	x	18 057	17 481	x	x	x	x 2011 Anzahl
141	x	x	x	x	x	271	262	x	x	x	x 2011 gewichtet
x	x	x	x	x	x	17 559	5 985	8 682	x	x	x 2006 Anzahl
x	x	x	x	x	x	270	92	134	x	x	x 2006 gewichtet
2,6	x	x	x	x	x	5,1	4,9	x	x	x	x 2011 %
x	x	x	x	x	x	4,9	1,7	2,4	x	x	x 2006 %
											634015 Morschen
3 370	x	x	x	x	x	4 668	4 419	x	x	x	x 2011 Anzahl
50	x	x	x	x	x	70	66	x	x	x	x 2011 gewichtet
x	x	x	x	x	x	7 256	2 308	3 493	x	x	x 2006 Anzahl
x	x	x	x	x	x	110	35	53	x	x	x 2006 gewichtet
3,3	x	x	x	x	x	4,6	4,3	x	x	x	x 2011 %
x	x	x	x	x	x	7,1	2,3	3,4	x	x	x 2006 %
											634016 Neuental
3 849	x	x	x	x	x	6 945	6 767	x	x	x	x 2011 Anzahl
58	x	x	x	x	x	106	103	x	x	x	x 2011 gewichtet
x	x	x	x	x	x	11 003	5 970	3 095	x	x	x 2006 Anzahl
x	x	x	x	x	x	172	93	48	x	x	x 2006 gewichtet
3,8	x	x	x	x	x	6,9	6,7	x	x	x	x 2011 %
x	x	x	x	x	x	11,5	6,2	3,2	x	x	x 2006 %
											634017 Neukirchen, Stadt
5 603	x	x	x	x	x	7 794	7 275	x	x	x	x 2011 Anzahl
84	x	x	x	x	x	116	109	x	x	x	x 2011 gewichtet
x	x	x	x	x	x	18 722	6 859	5 669	x	x	x 2006 Anzahl
x	x	x	x	x	x	279	102	84	x	x	x 2006 gewichtet
2,9	x	x	x	x	x	4,0	3,7	x	x	x	x 2011 %
x	x	x	x	x	x	9,5	3,5	2,9	x	x	x 2006 %

15. Ergebnisse der Kreiswahlen

Merkmal	Wahlberechtigte	Wählerinnen und Wähler ---- Wahlbeteiligung	Abgegebene Stimmzettel		Gültige Stimmen	CDU	SPD	GRÜNE	FDP
			ungültig	gültig					
634018 Niedenstein, Stadt									
2011 Anzahl	4 372	2 495	143	2 352	159 245	33 315	73 306	29 427	1 990
2011 gewichtet	—	—	—	—	—	492	1 083	435	29
2006 Anzahl	4 497	2 576	159	2 417	162 391	37 771	80 644	13 083	4 228
2006 gewichtet	—	—	—	—	—	562	1 200	195	63
2011 %	—	57,1	5,7	94,3	—	20,9	46,0	18,5	1,2
2006 %	—	57,3	6,2	93,8	—	23,3	49,6	8,1	2,6
634019 Oberaula									
2011 Anzahl	2 743	1 619	81	1 538	100 677	47 550	34 057	10 592	2 666
2011 gewichtet	—	—	—	—	—	726	520	162	41
2006 Anzahl	2 791	1 559	97	1 462	96 616	44 069	40 628	2 956	3 943
2006 gewichtet	—	—	—	—	—	667	615	45	60
2011 %	—	59,0	5,0	95,0	—	47,2	33,8	10,5	2,6
2006 %	—	55,9	6,2	93,8	—	45,6	42,1	3,1	4,1
634020 Ottrau									
2011 Anzahl	1 959	1 641	115	1 526	98 461	30 081	37 203	7 666	3 998
2011 gewichtet	—	—	—	—	—	466	577	119	62
2006 Anzahl	1 981	1 377	119	1 258	80 769	32 892	28 237	2 587	3 150
2006 gewichtet	—	—	—	—	—	512	440	40	49
2011 %	—	83,8	7,0	93,0	—	30,6	37,8	7,8	4,1
2006 %	—	69,5	8,6	91,4	—	40,7	35,0	3,2	3,9
634021 Schrecksbach									
2011 Anzahl	2 668	1 533	117	1 416	93 589	30 523	41 350	8 596	4 374
2011 gewichtet	—	—	—	—	—	462	626	130	66
2006 Anzahl	2 700	1 476	106	1 370	91 301	28 382	42 679	2 825	4 553
2006 gewichtet	—	—	—	—	—	426	640	42	68
2011 %	—	57,5	7,6	92,4	—	32,6	44,2	9,2	4,7
2006 %	—	54,7	7,2	92,8	—	31,1	46,7	3,1	5,0
634022 Schwalmstadt, Stadt									
2011 Anzahl	14 653	6 730	443	6 287	416 827	124 276	168 651	65 766	16 726
2011 gewichtet	—	—	—	—	—	1 874	2 544	992	252
2006 Anzahl	14 785	6 823	384	6 439	428 640	140 707	182 634	33 721	20 173
2006 gewichtet	—	—	—	—	—	2 114	2 744	507	303
2011 %	—	45,9	6,6	93,4	—	29,8	40,5	15,8	4,0
2006 %	—	46,1	5,6	94,4	—	32,8	42,6	7,9	4,7
634023 Schwarzenborn, Stadt									
2011 Anzahl	908	588	26	562	35 967	14 298	15 147	2 336	1 321
2011 gewichtet	—	—	—	—	—	223	237	37	21
2006 Anzahl	913	626	28	598	37 633	14 063	17 699	731	1 756
2006 gewichtet	—	—	—	—	—	223	281	12	28
2011 %	—	64,8	4,4	95,6	—	39,8	42,1	6,5	3,7
2006 %	—	68,6	4,5	95,5	—	37,3	47,0	2,0	4,7
634024 Spangenberg, Liebenbachstadt									
2011 Anzahl	5 020	2 864	222	2 642	177 001	49 532	82 611	23 517	10 073
2011 gewichtet	—	—	—	—	—	739	1 233	351	150
2006 Anzahl	5 098	2 905	194	2 711	180 676	59 677	85 302	8 620	10 530
2006 gewichtet	—	—	—	—	—	895	1 280	129	158
2011 %	—	57,1	7,8	92,2	—	28,0	46,7	13,3	5,7
2006 %	—	57,0	6,7	93,3	—	33,0	47,2	4,8	5,8
634025 Wabern									
2011 Anzahl	6 039	3 223	225	2 998	200 650	51 955	86 837	25 353	8 768
2011 gewichtet	—	—	—	—	—	776	1 297	379	131
2006 Anzahl	6 154	3 161	229	2 932	193 126	54 216	92 211	9 170	10 285
2006 gewichtet	—	—	—	—	—	823	1 400	139	156
2011 %	—	53,4	7,0	93,0	—	25,9	43,3	12,6	4,4
2006 %	—	51,4	7,2	92,8	—	28,1	47,7	4,7	5,3
634026 Willingshausen									
2011 Anzahl	4 161	2 257	142	2 115	138 464	38 896	59 580	13 919	9 415
2011 gewichtet	—	—	—	—	—	594	910	213	144
2006 Anzahl	4 237	2 250	118	2 132	140 456	37 989	62 756	4 805	13 445
2006 gewichtet	—	—	—	—	—	577	953	73	204
2011 %	—	54,2	6,3	93,7	—	28,1	43,0	10,1	6,8
2006 %	—	53,1	5,2	94,8	—	27,1	44,7	3,4	9,6

2011 und 2006 nach Gemeinden

Von den gültigen Stimmen entfielen auf											Merkmal
DIE LINKE	PIRA-TEN	REP	NPD	Tier-schutz-partei	APPD	Wähler-gruppen (Seite 45)	darunter		WASG	DKP	
							Freie Wähler	ZL			
											634018 Niederstein, Stadt
5 279	x	x	x	x	x	15 928	15 681	x	x	x	x 2011 Anzahl
78	x	x	x	x	x	235	232	x	x	x	x 2011 gewichtet
x	x	x	x	x	x	26 665	19 819	5 610	x	x	x 2006 Anzahl
x	x	x	x	x	x	397	295	83	x	x	x 2006 gewichtet
3,3	x	x	x	x	x	10,0	9,8	x	x	x	x 2011 %
x	x	x	x	x	x	16,4	12,2	3,5	x	x	x 2006 %
											634019 Oberaula
2 184	x	x	x	x	x	3 628	3 517	x	x	x	x 2011 Anzahl
33	x	x	x	x	x	55	54	x	x	x	x 2011 gewichtet
x	x	x	x	x	x	5 020	1 244	2 237	x	x	x 2006 Anzahl
x	x	x	x	x	x	76	19	34	x	x	x 2006 gewichtet
2,2	x	x	x	x	x	3,6	3,5	x	x	x	x 2011 %
x	x	x	x	x	x	5,2	1,3	2,3	x	x	x 2006 %
											634020 Ottrau
3 272	x	x	x	x	x	16 241	15 808	x	x	x	x 2011 Anzahl
51	x	x	x	x	x	252	245	x	x	x	x 2011 gewichtet
x	x	x	x	x	x	13 903	8 829	2 705	x	x	x 2006 Anzahl
x	x	x	x	x	x	217	138	42	x	x	x 2006 gewichtet
3,3	x	x	x	x	x	16,5	16,1	x	x	x	x 2011 %
x	x	x	x	x	x	17,2	10,9	3,3	x	x	x 2006 %
											634021 Schrecksbach
3 167	x	x	x	x	x	5 579	5 380	x	x	x	x 2011 Anzahl
48	x	x	x	x	x	84	81	x	x	x	x 2011 gewichtet
x	x	x	x	x	x	12 862	7 839	3 330	x	x	x 2006 Anzahl
x	x	x	x	x	x	193	118	50	x	x	x 2006 gewichtet
3,4	x	x	x	x	x	6,0	5,7	x	x	x	x 2011 %
x	x	x	x	x	x	14,1	8,6	3,6	x	x	x 2006 %
											634022 Schwalmstadt, Stadt
13 666	x	x	x	x	x	27 742	26 539	x	x	x	x 2011 Anzahl
206	x	x	x	x	x	418	400	x	x	x	x 2011 gewichtet
x	x	x	x	x	x	51 405	29 346	15 087	x	x	x 2006 Anzahl
x	x	x	x	x	x	772	441	227	x	x	x 2006 gewichtet
3,3	x	x	x	x	x	6,7	6,4	x	x	x	x 2011 %
x	x	x	x	x	x	12,0	6,8	3,5	x	x	x 2006 %
											634023 Schwarzenborn, Stadt
1 000	x	x	x	x	x	1 865	1 722	x	x	x	x 2011 Anzahl
16	x	x	x	x	x	29	27	x	x	x	x 2011 gewichtet
x	x	x	x	x	x	3 384	840	1 147	x	x	x 2006 Anzahl
x	x	x	x	x	x	54	13	18	x	x	x 2006 gewichtet
2,8	x	x	x	x	x	5,2	4,8	x	x	x	x 2011 %
x	x	x	x	x	x	9,0	2,2	3,0	x	x	x 2006 %
											634024 Spangenberg, Liebenbachstadt
6 296	x	x	x	x	x	4 972	4 553	x	x	x	x 2011 Anzahl
94	x	x	x	x	x	74	68	x	x	x	x 2011 gewichtet
x	x	x	x	x	x	16 547	4 530	8 212	x	x	x 2006 Anzahl
x	x	x	x	x	x	248	68	123	x	x	x 2006 gewichtet
3,6	x	x	x	x	x	2,8	2,6	x	x	x	x 2011 %
x	x	x	x	x	x	9,1	2,5	4,5	x	x	x 2006 %
											634025 Wabern
6 519	x	x	x	x	x	21 218	20 785	x	x	x	x 2011 Anzahl
97	x	x	x	x	x	317	311	x	x	x	x 2011 gewichtet
x	x	x	x	x	x	27 244	19 382	5 282	x	x	x 2006 Anzahl
x	x	x	x	x	x	414	294	80	x	x	x 2006 gewichtet
3,2	x	x	x	x	x	10,6	10,4	x	x	x	x 2011 %
x	x	x	x	x	x	14,1	10,0	2,7	x	x	x 2006 %
											634026 Willingshausen
3 861	x	x	x	x	x	12 793	12 317	x	x	x	x 2011 Anzahl
59	x	x	x	x	x	195	188	x	x	x	x 2011 gewichtet
x	x	x	x	x	x	21 461	12 548	4 590	x	x	x 2006 Anzahl
x	x	x	x	x	x	326	190	70	x	x	x 2006 gewichtet
2,8	x	x	x	x	x	9,2	8,9	x	x	x	x 2011 %
x	x	x	x	x	x	15,3	8,9	3,3	x	x	x 2006 %

15. Ergebnisse der Kreiswahlen

Merkmal	Wahlberechtigte	Wählerinnen und Wähler ---- Wahlbeteiligung	Abgegebene Stimmzettel		Gültige Stimmen	CDU	SPD	GRÜNE	FDP
			ungültig	gültig					
634027 Bad Zwesten									
2011 Anzahl	3 161	2 198	200	1 998	133 655	41 906	46 740	22 664	6 390
2011 gewichtet	—	—	—	—	—	626	699	339	96
2006 Anzahl	3 244	1 871	151	1 720	113 597	31 375	47 584	12 999	9 547
2006 gewichtet	—	—	—	—	—	475	720	197	145
2011 %	—	69,5	9,1	90,9	—	31,4	35,0	17,0	4,8
2006 %	—	57,7	8,1	91,9	—	27,6	41,9	11,5	8,4
635 Lkr. Waldeck-Frankenberg									
2011 Anzahl	129 635	66 205	3 512	62 693	4 155 348	1 270 503	1 432 417	593 175	247 189
2011 gewichtet	—	—	—	—	—	19 168	21 611	8 949	3 729
2006 Anzahl	131 521	66 699	3 366	63 333	4 182 584	1 469 038	1 507 337	249 893	303 698
2006 gewichtet	—	—	—	—	—	22 244	22 824	3 784	4 599
2011 %	—	51,1	5,3	94,7	—	30,6	34,5	14,3	5,9
2006 %	—	50,7	5,0	95,0	—	35,1	36,0	6,0	7,3
635001 Allendorf (Eder)									
2011 Anzahl	4 244	1 899	78	1 821	120 134	36 950	46 524	14 822	5 330
2011 gewichtet	—	—	—	—	—	560	705	225	81
2006 Anzahl	4 274	1 977	104	1 873	122 142	41 707	45 904	4 991	7 099
2006 gewichtet	—	—	—	—	—	640	704	77	109
2011 %	—	44,7	4,1	95,9	—	30,8	38,7	12,3	4,4
2006 %	—	46,3	5,3	94,7	—	34,2	37,6	4,1	5,8
635002 Bad Arolsen, Stadt									
2011 Anzahl	12 976	6 300	367	5 933	398 724	134 406	124 380	65 177	19 661
2011 gewichtet	—	—	—	—	—	2 000	1 851	970	293
2006 Anzahl	13 164	6 150	293	5 857	388 102	161 819	130 014	26 367	24 916
2006 gewichtet	—	—	—	—	—	2 442	1 962	398	376
2011 %	—	48,6	5,8	94,2	—	33,7	31,2	16,3	4,9
2006 %	—	46,7	4,8	95,2	—	41,7	33,5	6,8	6,4
635003 Bad Wildungen, Stadt									
2011 Anzahl	13 907	5 905	408	5 497	368 310	130 134	119 219	58 696	19 586
2011 gewichtet	—	—	—	—	—	1 942	1 779	876	292
2006 Anzahl	13 943	6 862	486	6 376	427 606	173 209	148 382	26 368	44 686
2006 gewichtet	—	—	—	—	—	2 583	2 213	393	666
2011 %	—	42,5	6,9	93,1	—	35,3	32,4	15,9	5,3
2006 %	—	49,2	7,1	92,9	—	40,5	34,7	6,2	10,4
635004 Battenberg (Eder), Stadt									
2011 Anzahl	4 433	2 287	99	2 188	142 973	42 300	46 400	16 373	9 421
2011 gewichtet	—	—	—	—	—	647	710	251	144
2006 Anzahl	4 491	2 225	111	2 114	139 945	48 383	43 245	5 798	9 676
2006 gewichtet	—	—	—	—	—	731	653	88	146
2011 %	—	51,6	4,3	95,7	—	29,6	32,5	11,5	6,6
2006 %	—	49,5	5,0	95,0	—	34,6	30,9	4,2	6,9
635005 Bromskirchen									
2011 Anzahl	1 514	733	60	673	44 681	17 347	15 415	6 446	1 591
2011 gewichtet	—	—	—	—	—	261	232	97	24
2006 Anzahl	1 532	795	45	750	47 491	20 571	15 216	2 273	2 667
2006 gewichtet	—	—	—	—	—	325	240	36	42
2011 %	—	48,4	8,2	91,8	—	38,8	34,5	14,4	3,6
2006 %	—	51,9	5,7	94,3	—	43,3	32,0	4,8	5,6
635006 Burgwald									
2011 Anzahl	3 973	2 261	86	2 175	143 801	36 364	49 277	18 097	5 241
2011 gewichtet	—	—	—	—	—	550	745	274	79
2006 Anzahl	4 035	2 227	99	2 128	141 965	37 335	57 829	6 766	5 543
2006 gewichtet	—	—	—	—	—	560	867	101	83
2011 %	—	56,9	3,8	96,2	—	25,3	34,3	12,6	3,6
2006 %	—	55,2	4,4	95,6	—	26,3	40,7	4,7	3,9
635007 Diemelsee									
2011 Anzahl	4 092	2 701	150	2 551	168 866	50 323	55 907	15 200	14 135
2011 gewichtet	—	—	—	—	—	760	845	230	214
2006 Anzahl	4 238	2 614	128	2 486	164 273	49 313	55 037	6 176	17 544
2006 gewichtet	—	—	—	—	—	746	833	93	265
2011 %	—	66,0	5,6	94,4	—	29,8	33,1	9,0	8,4
2006 %	—	61,7	4,9	95,1	—	30,0	33,5	3,7	10,7

2011 und 2006 nach Gemeinden

Von den gültigen Stimmen entfielen auf											Merkmal
DIE LINKE	PIRA-TEN	REP	NPD	Tier-schutz-partei	APPD	Wähler-gruppen (Seite 45)	darunter		WASG	DKP	
							Freie Wähler	ZL			
634027 Bad Zwesten											
5 139	x	x	x	x	x	10 816	10 410	x	x	x 2011 Anzahl	
77	x	x	x	x	x	162	156	x	x	x 2011 gewichtet	
x	x	x	x	x	x	12 092	6 429	4 317	x	x 2006 Anzahl	
x	x	x	x	x	x	183	97	65	x	x 2006 gewichtet	
3,8	x	x	x	x	x	8,1	7,8	x	x	x 2011 %	
x	x	x	x	x	x	10,6	5,7	3,8	x	x 2006 %	
635 Lkr. Waldeck-Frankenberg											
94 302	44 500	58 741	x	x	x	414 521	414 521	x	x	x 2011 Anzahl	
1 423	671	886	x	x	x	6 254	6 254	x	x	x 2011 gewichtet	
72 103	x	96 048	x	x	x	484 467	484 467	x	x	x 2006 Anzahl	
1 092	x	1 454	x	x	x	7 336	7 336	x	x	x 2006 gewichtet	
2,3	1,1	1,4	x	x	x	10,0	10,0	x	x	x 2011 %	
1,7	x	2,3	x	x	x	11,6	11,6	x	x	x 2006 %	
635001 Allendorf (Eder)											
1 414	929	890	x	x	x	13 275	13 275	x	x	x 2011 Anzahl	
21	14	13	x	x	x	201	201	x	x	x 2011 gewichtet	
1 577	x	2 957	x	x	x	17 907	17 907	x	x	x 2006 Anzahl	
24	x	45	x	x	x	275	275	x	x	x 2006 gewichtet	
1,2	0,8	0,7	x	x	x	11,1	11,1	x	x	x 2011 %	
1,3	x	2,4	x	x	x	14,7	14,7	x	x	x 2006 %	
635002 Bad Arolsen, Stadt											
12 563	3 653	6 355	x	x	x	32 529	32 529	x	x	x 2011 Anzahl	
187	54	95	x	x	x	484	484	x	x	x 2011 gewichtet	
8 126	x	7 807	x	x	x	29 053	29 053	x	x	x 2006 Anzahl	
123	x	118	x	x	x	438	438	x	x	x 2006 gewichtet	
3,2	0,9	1,6	x	x	x	8,2	8,2	x	x	x 2011 %	
2,1	x	2,0	x	x	x	7,5	7,5	x	x	x 2006 %	
635003 Bad Wildungen, Stadt											
11 964	3 557	5 497	x	x	x	19 657	19 657	x	x	x 2011 Anzahl	
179	53	82	x	x	x	293	293	x	x	x 2011 gewichtet	
6 941	x	5 740	x	x	x	22 280	22 280	x	x	x 2006 Anzahl	
103	x	86	x	x	x	332	332	x	x	x 2006 gewichtet	
3,2	1,0	1,5	x	x	x	5,3	5,3	x	x	x 2011 %	
1,6	x	1,3	x	x	x	5,2	5,2	x	x	x 2006 %	
635004 Battenberg (Eder), Stadt											
2 794	2 057	2 774	x	x	x	20 854	20 854	x	x	x 2011 Anzahl	
43	31	42	x	x	x	319	319	x	x	x 2011 gewichtet	
1 646	x	3 010	x	x	x	28 187	28 187	x	x	x 2006 Anzahl	
25	x	45	x	x	x	426	426	x	x	x 2006 gewichtet	
2,0	1,4	1,9	x	x	x	14,6	14,6	x	x	x 2011 %	
1,2	x	2,1	x	x	x	20,2	20,1	x	x	x 2006 %	
635005 Bromskirchen											
448	644	553	x	x	x	2 237	2 237	x	x	x 2011 Anzahl	
7	10	8	x	x	x	34	34	x	x	x 2011 gewichtet	
1 174	x	1 433	x	x	x	4 157	4 157	x	x	x 2006 Anzahl	
19	x	23	x	x	x	66	66	x	x	x 2006 gewichtet	
1,0	1,4	1,2	x	x	x	5,0	5,0	x	x	x 2011 %	
2,5	x	3,1	x	x	x	8,8	8,8	x	x	x 2006 %	
635006 Burgwald											
2 181	1 577	1 830	x	x	x	29 234	29 234	x	x	x 2011 Anzahl	
33	24	28	x	x	x	442	442	x	x	x 2011 gewichtet	
2 011	x	2 783	x	x	x	29 698	29 698	x	x	x 2006 Anzahl	
30	x	42	x	x	x	445	445	x	x	x 2006 gewichtet	
1,5	1,1	1,3	x	x	x	20,3	20,3	x	x	x 2011 %	
1,4	x	2,0	x	x	x	20,9	20,9	x	x	x 2006 %	
635007 Diemelsee											
3 512	1 427	2 091	x	x	x	26 271	26 271	x	x	x 2011 Anzahl	
53	22	32	x	x	x	397	397	x	x	x 2011 gewichtet	
2 505	x	4 354	x	x	x	29 344	29 344	x	x	x 2006 Anzahl	
38	x	66	x	x	x	444	444	x	x	x 2006 gewichtet	
2,1	0,8	1,2	x	x	x	15,6	15,6	x	x	x 2011 %	
1,5	x	2,7	x	x	x	17,9	17,9	x	x	x 2006 %	

15. Ergebnisse der Kreiswahlen

Merkmal	Wahlberechtigte	Wählerinnen und Wähler ---- Wahlbeteiligung	Abgegebene Stimmzettel		Gültige Stimmen	CDU	SPD	GRÜNE	FDP
			ungültig	gültig					
635008 Diemelstadt, Stadt									
2011 Anzahl	4 388	2 249	126	2 123	142 295	40 703	52 164	16 280	4 783
2011 gewichtet	—	—	—	—	—	607	778	243	71
2006 Anzahl	4 487	2 270	101	2 169	142 410	48 365	55 783	6 946	6 852
2006 gewichtet	—	—	—	—	—	737	850	106	104
2011 %	—	51,3	5,6	94,4	—	28,6	36,7	11,4	3,4
2006 %	—	50,6	4,4	95,6	—	34,0	39,2	4,9	4,8
635009 Edertal									
2011 Anzahl	5 391	3 446	215	3 231	218 494	53 702	89 786	29 722	12 090
2011 gewichtet	—	—	—	—	—	794	1 328	440	179
2006 Anzahl	5 500	3 385	163	3 222	216 267	63 186	93 953	11 973	14 384
2006 gewichtet	—	—	—	—	—	941	1 400	178	214
2011 %	—	63,9	6,2	93,8	—	24,6	41,1	13,6	5,5
2006 %	—	61,5	4,8	95,2	—	29,2	43,5	5,5	6,6
635010 Frankenau, Stadt									
2011 Anzahl	2 497	1 462	61	1 401	92 821	16 268	46 143	12 257	5 267
2011 gewichtet	—	—	—	—	—	246	696	185	79
2006 Anzahl	2 528	1 302	68	1 234	82 785	18 062	43 308	4 675	6 364
2006 gewichtet	—	—	—	—	—	269	646	70	95
2011 %	—	58,6	4,2	95,8	—	17,5	49,7	13,2	5,7
2006 %	—	51,5	5,2	94,8	—	21,8	52,4	5,7	7,7
635011 Frankenberg (Eder), Stadt									
2011 Anzahl	14 663	6 579	373	6 206	409 051	141 405	128 368	76 073	15 928
2011 gewichtet	—	—	—	—	—	2 145	1 948	1 154	242
2006 Anzahl	14 699	6 021	317	5 704	377 424	147 027	120 414	34 802	21 752
2006 gewichtet	—	—	—	—	—	2 222	1 820	526	329
2011 %	—	44,9	5,7	94,3	—	34,6	31,4	18,6	3,9
2006 %	—	41,0	5,3	94,7	—	39,0	31,9	9,2	5,8
635012 Gemünden (Wohra), Stadt									
2011 Anzahl	3 119	1 762	95	1 667	113 381	44 710	37 379	14 437	3 621
2011 gewichtet	—	—	—	—	—	657	550	212	53
2006 Anzahl	3 269	1 742	100	1 642	109 161	52 586	33 986	4 122	4 503
2006 gewichtet	—	—	—	—	—	791	511	62	68
2011 %	—	56,5	5,4	94,6	—	39,4	33,0	12,7	3,2
2006 %	—	53,3	5,7	94,3	—	48,2	31,1	3,8	4,1
635013 Haina (Kloster)									
2011 Anzahl	3 030	1 643	76	1 567	103 431	17 201	50 234	11 859	5 344
2011 gewichtet	—	—	—	—	—	261	761	180	81
2006 Anzahl	3 026	1 633	93	1 540	99 087	15 405	48 276	3 970	5 805
2006 gewichtet	—	—	—	—	—	239	750	62	90
2011 %	—	54,2	4,6	95,4	—	16,6	48,6	11,5	5,2
2006 %	—	54,0	5,7	94,3	—	15,5	48,7	4,0	5,8
635014 Hatzfeld (Eder), Stadt									
2011 Anzahl	2 525	1 558	81	1 477	98 281	22 140	43 435	10 867	7 522
2011 gewichtet	—	—	—	—	—	333	653	163	113
2006 Anzahl	2 578	1 503	89	1 414	91 746	25 654	40 727	3 171	7 888
2006 gewichtet	—	—	—	—	—	395	628	49	122
2011 %	—	61,7	5,2	94,8	—	22,5	44,2	11,1	7,7
2006 %	—	58,3	5,9	94,1	—	27,9	44,4	3,5	8,6
635015 Korbach, Kreisstadt									
2011 Anzahl	18 791	8 467	405	8 062	533 859	149 233	183 947	90 508	31 065
2011 gewichtet	—	—	—	—	—	2 254	2 778	1 367	469
2006 Anzahl	19 082	8 532	372	8 160	540 126	177 395	200 305	41 468	33 578
2006 gewichtet	—	—	—	—	—	2 680	3 026	626	507
2011 %	—	45,1	4,8	95,2	—	28,0	34,5	17,0	5,8
2006 %	—	44,7	4,4	95,6	—	32,8	37,1	7,7	6,2
635016 Lichtenfels, Stadt									
2011 Anzahl	3 349	2 036	102	1 934	122 536	34 315	34 962	17 159	13 335
2011 gewichtet	—	—	—	—	—	542	552	271	210
2006 Anzahl	3 483	2 078	104	1 974	128 556	43 279	42 306	7 982	12 665
2006 gewichtet	—	—	—	—	—	665	650	123	194
2011 %	—	60,8	5,0	95,0	—	28,0	28,5	14,0	10,9
2006 %	—	59,7	5,0	95,0	—	33,7	32,9	6,2	9,8

2011 und 2006 nach Gemeinden

Von den gültigen Stimmen entfielen auf											Merkmal
DIE LINKE	PIRA-TEN	REP	NPD	Tier-schutz-partei	APPD	Wähler-gruppen (Seite 45)	darunter		WASG	DKP	
							Freie Wähler	ZL			
											635008 Diemelstadt, Stadt
3 226	585	1 436	x	x	x	23 118	23 118	x	x	x	2011 Anzahl
48	9	21	x	x	x	345	345	x	x	x	2011 gewichtet
1 862	x	3 006	x	x	x	19 596	19 596	x	x	x	2006 Anzahl
28	x	46	x	x	x	298	298	x	x	x	2006 gewichtet
2,3	0,4	1,0	x	x	x	16,2	16,2	x	x	x	2011 %
1,3	x	2,1	x	x	x	13,7	13,8	x	x	x	2006 %
											635009 Edertal
4 914	2 161	2 165	x	x	x	23 954	23 954	x	x	x	2011 Anzahl
73	32	32	x	x	x	354	354	x	x	x	2011 gewichtet
2 919	x	3 791	x	x	x	26 061	26 061	x	x	x	2006 Anzahl
43	x	56	x	x	x	388	388	x	x	x	2006 gewichtet
2,2	1,0	1,0	x	x	x	11,0	11,0	x	x	x	2011 %
1,3	x	1,7	x	x	x	12,0	12,1	x	x	x	2006 %
											635010 Frankenau, Stadt
2 387	2 908	1 034	x	x	x	6 557	6 557	x	x	x	2011 Anzahl
36	44	16	x	x	x	99	99	x	x	x	2011 gewichtet
1 461	x	1 065	x	x	x	7 850	7 850	x	x	x	2006 Anzahl
22	x	16	x	x	x	117	117	x	x	x	2006 gewichtet
2,6	3,1	1,1	x	x	x	7,1	7,1	x	x	x	2011 %
1,8	x	1,3	x	x	x	9,5	9,5	x	x	x	2006 %
											635011 Frankenberg (Eder), Stadt
11 113	7 585	6 271	x	x	x	22 308	22 308	x	x	x	2011 Anzahl
169	115	95	x	x	x	338	338	x	x	x	2011 gewichtet
10 927	x	10 830	x	x	x	31 672	31 672	x	x	x	2006 Anzahl
165	x	164	x	x	x	479	479	x	x	x	2006 gewichtet
2,7	1,9	1,5	x	x	x	5,5	5,5	x	x	x	2011 %
2,9	x	2,9	x	x	x	8,4	8,4	x	x	x	2006 %
											635012 Gemünden (Wohra), Stadt
2 021	722	1 716	x	x	x	8 775	8 775	x	x	x	2011 Anzahl
30	11	25	x	x	x	129	129	x	x	x	2011 gewichtet
1 948	x	4 659	x	x	x	7 357	7 357	x	x	x	2006 Anzahl
29	x	70	x	x	x	111	111	x	x	x	2006 gewichtet
1,8	0,6	1,5	x	x	x	7,7	7,7	x	x	x	2011 %
1,8	x	4,3	x	x	x	6,8	6,7	x	x	x	2006 %
											635013 Haina (Kloster)
2 102	1 143	1 937	x	x	x	13 611	13 611	x	x	x	2011 Anzahl
32	17	29	x	x	x	206	206	x	x	x	2011 gewichtet
2 046	x	1 811	x	x	x	21 774	21 774	x	x	x	2006 Anzahl
32	x	28	x	x	x	338	338	x	x	x	2006 gewichtet
2,0	1,1	1,9	x	x	x	13,2	13,2	x	x	x	2011 %
2,1	x	1,8	x	x	x	21,9	22,0	x	x	x	2006 %
											635014 Hatzfeld (Eder), Stadt
3 147	1 092	939	x	x	x	9 139	9 139	x	x	x	2011 Anzahl
47	16	14	x	x	x	137	137	x	x	x	2011 gewichtet
1 439	x	2 250	x	x	x	10 617	10 617	x	x	x	2006 Anzahl
22	x	35	x	x	x	164	164	x	x	x	2006 gewichtet
3,2	1,1	1,0	x	x	x	9,3	9,3	x	x	x	2011 %
1,6	x	2,5	x	x	x	11,6	11,6	x	x	x	2006 %
											635015 Korbach, Kreisstadt
12 821	4 782	8 563	x	x	x	52 940	52 940	x	x	x	2011 Anzahl
194	72	129	x	x	x	799	799	x	x	x	2011 gewichtet
9 220	x	16 018	x	x	x	62 142	62 142	x	x	x	2006 Anzahl
139	x	242	x	x	x	939	939	x	x	x	2006 gewichtet
2,4	0,9	1,6	x	x	x	9,9	9,9	x	x	x	2011 %
1,7	x	3,0	x	x	x	11,5	11,5	x	x	x	2006 %
											635016 Lichtenfels, Stadt
2 533	1 221	1 751	x	x	x	17 260	17 260	x	x	x	2011 Anzahl
40	19	28	x	x	x	272	272	x	x	x	2011 gewichtet
1 871	x	3 264	x	x	x	17 189	17 189	x	x	x	2006 Anzahl
29	x	50	x	x	x	264	264	x	x	x	2006 gewichtet
2,1	1,0	1,4	x	x	x	14,1	14,1	x	x	x	2011 %
1,5	x	2,5	x	x	x	13,4	13,4	x	x	x	2006 %

15. Ergebnisse der Kreiswahlen

Merkmal	Wahlberechtigte	Wählerinnen und Wähler ---- Wahlbeteiligung	Abgegebene Stimmzettel		Gültige Stimmen	CDU	SPD	GRÜNE	FDP
			ungültig	gültig					
635017 Rosenthal, Stadt									
2011 Anzahl	1 733	907	42	865	56 406	20 200	16 750	8 648	5 287
2011 gewichtet	—	—	—	—	—	310	257	133	81
2006 Anzahl	1 746	974	60	914	58 382	21 394	16 756	2 501	8 002
2006 gewichtet	—	—	—	—	—	335	262	39	125
2011 %	—	52,3	4,6	95,4	—	35,8	29,7	15,3	9,4
2006 %	—	55,8	6,2	93,8	—	36,7	28,7	4,3	13,7
635018 Twistetal									
2011 Anzahl	3 701	2 286	125	2 161	141 951	52 488	50 265	19 030	7 869
2011 gewichtet	—	—	—	—	—	799	765	290	120
2006 Anzahl	3 717	2 142	106	2 036	134 887	52 169	50 098	7 655	9 206
2006 gewichtet	—	—	—	—	—	787	756	116	139
2011 %	—	61,8	5,5	94,5	—	37,0	35,4	13,4	5,5
2006 %	—	57,6	4,9	95,1	—	38,7	37,1	5,7	6,8
635019 Vöhl									
2011 Anzahl	4 901	2 933	135	2 798	179 931	39 980	66 532	26 559	12 385
2011 gewichtet	—	—	—	—	—	622	1 035	413	193
2006 Anzahl	4 924	2 945	139	2 806	176 779	50 288	66 919	9 482	13 529
2006 gewichtet	—	—	—	—	—	798	1 062	151	215
2011 %	—	59,8	4,6	95,4	—	22,2	37,0	14,8	6,9
2006 %	—	59,8	4,7	95,3	—	28,4	37,8	5,4	7,7
635020 Volkmarsen, Stadt									
2011 Anzahl	5 418	2 949	143	2 806	188 680	74 065	58 770	23 625	8 217
2011 gewichtet	—	—	—	—	—	1 101	874	351	122
2006 Anzahl	5 469	3 137	117	3 020	201 638	82 686	63 685	15 194	10 972
2006 gewichtet	—	—	—	—	—	1 238	954	228	164
2011 %	—	54,4	4,8	95,2	—	39,3	31,1	12,5	4,4
2006 %	—	57,4	3,7	96,3	—	41,0	31,6	7,5	5,4
635021 Waldeck, Stadt									
2011 Anzahl	5 935	3 222	160	3 062	205 041	61 536	72 683	26 800	11 674
2011 gewichtet	—	—	—	—	—	919	1 085	400	174
2006 Anzahl	6 115	3 515	140	3 375	225 892	74 041	85 559	10 549	14 409
2006 gewichtet	—	—	—	—	—	1 106	1 278	158	215
2011 %	—	54,3	5,0	95,0	—	30,0	35,4	13,1	5,7
2006 %	—	57,5	4,0	96,0	—	32,8	37,9	4,7	6,4
635022 Willingen (Upland)									
2011 Anzahl	5 055	2 620	125	2 495	161 701	54 733	43 877	14 540	27 837
2011 gewichtet	—	—	—	—	—	845	677	224	430
2006 Anzahl	5 221	2 670	131	2 539	165 920	65 164	49 635	6 664	21 658
2006 gewichtet	—	—	—	—	—	997	760	102	331
2011 %	—	51,8	4,8	95,2	—	33,8	27,1	9,0	17,2
2006 %	—	51,1	4,9	95,1	—	39,3	29,9	4,0	13,0
636 Werra-Meißner-Kreis									
2011 Anzahl	85 274	46 248	2 831	43 417	2 481 843	768 171	1 093 722	293 611	96 898
2011 gewichtet	—	—	—	—	—	13 438	19 133	5 136	1 695
2006 Anzahl	88 306	47 987	2 747	45 240	2 543 186	810 314	1 252 537	122 815	138 885
2006 gewichtet	—	—	—	—	—	14 414	22 281	2 185	2 471
2011 %	—	54,2	6,1	93,9	—	31,0	44,1	11,8	3,9
2006 %	—	54,3	5,7	94,3	—	31,9	49,3	4,8	5,5
636001 Bad Sooden-Allendorf, Stadt									
2011 Anzahl	6 864	3 522	242	3 280	187 296	68 538	67 368	29 081	6 203
2011 gewichtet	—	—	—	—	—	1 200	1 180	509	109
2006 Anzahl	7 195	3 862	233	3 629	204 158	75 878	88 905	14 458	8 583
2006 gewichtet	—	—	—	—	—	1 349	1 580	257	153
2011 %	—	51,3	6,9	93,1	—	36,6	36,0	15,5	3,3
2006 %	—	53,7	6,0	94,0	—	37,2	43,5	7,1	4,2
636002 Berkatal									
2011 Anzahl	1 412	884	42	842	48 206	19 136	19 106	4 665	1 509
2011 gewichtet	—	—	—	—	—	334	334	81	26
2006 Anzahl	1 489	980	52	928	52 774	21 813	23 812	2 268	2 061
2006 gewichtet	—	—	—	—	—	384	419	40	36
2011 %	—	62,6	4,8	95,2	—	39,7	39,6	9,7	3,1
2006 %	—	65,8	5,3	94,7	—	41,4	45,2	4,3	3,9

2011 und 2006 nach Gemeinden

Von den gültigen Stimmen entfielen auf											Merkmal
DIE LINKE	PIRA-TEN	REP	NPD	Tier-schutz-partei	APPD	Wähler-gruppen (Seite 45)	darunter		WASG	DKP	
							Freie Wähler	ZL			
											635017 Rosenthal, Stadt
976	719	551	x	x	x	3 275	3 275	x	x	x	x 2011 Anzahl
15	11	8	x	x	x	50	50	x	x	x	x 2011 gewichtet
1 478	x	1 869	x	x	x	6 382	6 382	x	x	x	x 2006 Anzahl
23	x	29	x	x	x	100	100	x	x	x	x 2006 gewichtet
1,7	1,3	1,0	x	x	x	5,8	5,8	x	x	x	x 2011 %
2,5	x	3,2	x	x	x	10,9	10,9	x	x	x	x 2006 %
											635018 Twistetal
1 663	736	2 212	x	x	x	7 688	7 688	x	x	x	x 2011 Anzahl
25	11	34	x	x	x	117	117	x	x	x	x 2011 gewichtet
2 413	x	2 264	x	x	x	11 082	11 082	x	x	x	x 2006 Anzahl
36	x	34	x	x	x	167	167	x	x	x	x 2006 gewichtet
1,2	0,5	1,6	x	x	x	5,4	5,4	x	x	x	x 2011 %
1,8	x	1,7	x	x	x	8,2	8,2	x	x	x	x 2006 %
											635019 Vöhl
3 813	1 570	2 878	x	x	x	26 214	26 214	x	x	x	x 2011 Anzahl
59	24	45	x	x	x	408	408	x	x	x	x 2011 gewichtet
3 526	x	3 880	x	x	x	29 155	29 155	x	x	x	x 2006 Anzahl
56	x	62	x	x	x	463	463	x	x	x	x 2006 gewichtet
2,1	0,9	1,6	x	x	x	14,6	14,6	x	x	x	x 2011 %
2,0	x	2,2	x	x	x	16,5	16,5	x	x	x	x 2006 %
											635020 Volkmarsen, Stadt
3 429	2 586	1 544	x	x	x	16 444	16 444	x	x	x	x 2011 Anzahl
51	38	23	x	x	x	245	245	x	x	x	x 2011 gewichtet
2 522	x	3 121	x	x	x	23 458	23 458	x	x	x	x 2006 Anzahl
38	x	47	x	x	x	351	351	x	x	x	x 2006 gewichtet
1,8	1,4	0,8	x	x	x	8,7	8,7	x	x	x	x 2011 %
1,3	x	1,6	x	x	x	11,6	11,6	x	x	x	x 2006 %
											635021 Waldeck, Stadt
3 026	1 811	4 370	x	x	x	23 141	23 141	x	x	x	x 2011 Anzahl
45	27	65	x	x	x	346	346	x	x	x	x 2011 gewichtet
2 827	x	7 616	x	x	x	30 891	30 891	x	x	x	x 2006 Anzahl
42	x	114	x	x	x	462	462	x	x	x	x 2006 gewichtet
1,5	0,9	2,1	x	x	x	11,3	11,3	x	x	x	x 2011 %
1,2	x	3,4	x	x	x	13,7	13,7	x	x	x	x 2006 %
											635022 Willingen (Upland)
2 255	1 035	1 384	x	x	x	16 040	16 040	x	x	x	x 2011 Anzahl
35	16	21	x	x	x	247	247	x	x	x	x 2011 gewichtet
1 664	x	2 520	x	x	x	18 615	18 615	x	x	x	x 2006 Anzahl
25	x	39	x	x	x	285	285	x	x	x	x 2006 gewichtet
1,4	0,6	0,9	x	x	x	9,9	9,9	x	x	x	x 2011 %
1,0	x	1,5	x	x	x	11,2	11,2	x	x	x	x 2006 %
											636 Werra-Meißner-Kreis
83 166	x	x	x	x	x	146 275	146 275	x	x	x	x 2011 Anzahl
1 455	x	x	x	x	x	2 559	2 559	x	x	x	x 2011 gewichtet
x	x	x	x	x	x	208 376	x	50 556	10 259	x	x 2006 Anzahl
x	x	x	x	x	x	3 707	x	899	182	x	x 2006 gewichtet
3,4	x	x	x	x	x	5,9	5,9	x	x	x	x 2011 %
x	x	x	x	x	x	8,2	x	2,0	0,4	x	x 2006 %
											636001 Bad Sooden-Allendorf, Stadt
6 240	x	x	x	x	x	9 866	9 866	x	x	x	x 2011 Anzahl
109	x	x	x	x	x	173	173	x	x	x	x 2011 gewichtet
x	x	x	x	x	x	15 725	x	4 494	609	x	x 2006 Anzahl
x	x	x	x	x	x	280	x	80	11	x	x 2006 gewichtet
3,3	x	x	x	x	x	5,3	5,3	x	x	x	x 2011 %
x	x	x	x	x	x	7,7	x	2,2	0,3	x	x 2006 %
											636002 Berkatal
1 428	x	x	x	x	x	2 362	2 362	x	x	x	x 2011 Anzahl
25	x	x	x	x	x	41	41	x	x	x	x 2011 gewichtet
x	x	x	x	x	x	2 763	x	866	57	x	x 2006 Anzahl
x	x	x	x	x	x	49	x	15	1	x	x 2006 gewichtet
3,0	x	x	x	x	x	4,9	4,9	x	x	x	x 2011 %
x	x	x	x	x	x	5,3	x	1,6	0,1	x	x 2006 %

15. Ergebnisse der Kreiswahlen

Merkmal	Wahlberechtigte	Wählerinnen und Wähler ---- Wahlbeteiligung	Abgegebene Stimmzettel		Gültige Stimmen	CDU	SPD	GRÜNE	FDP
			ungültig	gültig					
636003 Eschwege, Kreisstadt									
2011 Anzahl	16 275	7 517	448	7 069	404 610	142 940	160 972	43 878	21 022
2011 gewichtet	—	—	—	—	—	2 497	2 812	767	367
2006 Anzahl	16 817	7 892	485	7 407	413 150	139 659	182 259	17 760	33 031
2006 gewichtet	—	—	—	—	—	2 504	3 268	318	592
2011 %	—	46,2	6,0	94,0	—	35,3	39,8	10,8	5,2
2006 %	—	46,9	6,1	93,9	—	33,8	44,1	4,3	8,0
636004 Großalmerode, Stadt									
2011 Anzahl	5 661	2 833	181	2 652	152 274	36 994	77 641	13 960	3 702
2011 gewichtet	—	—	—	—	—	644	1 352	243	64
2006 Anzahl	5 946	2 880	131	2 749	154 116	39 873	92 477	3 930	4 242
2006 gewichtet	—	—	—	—	—	711	1 650	70	76
2011 %	—	50,0	6,4	93,6	—	24,3	51,0	9,2	2,4
2006 %	—	48,4	4,5	95,5	—	25,9	60,0	2,5	2,8
636005 Herleshausen									
2011 Anzahl	2 423	1 454	83	1 371	76 715	24 573	32 729	5 867	2 647
2011 gewichtet	—	—	—	—	—	439	585	105	47
2006 Anzahl	2 461	1 596	99	1 497	83 523	29 348	40 308	2 727	3 689
2006 gewichtet	—	—	—	—	—	526	722	49	66
2011 %	—	60,0	5,7	94,3	—	32,0	42,7	7,6	3,5
2006 %	—	64,9	6,2	93,8	—	35,1	48,2	3,3	4,4
636006 Hessisch Lichtenau, Stadt									
2011 Anzahl	10 116	4 960	348	4 612	263 210	80 238	124 405	30 261	6 569
2011 gewichtet	—	—	—	—	—	1 406	2 180	530	115
2006 Anzahl	10 390	4 919	307	4 612	261 649	82 235	146 278	6 534	8 762
2006 gewichtet	—	—	—	—	—	1 450	2 578	115	154
2011 %	—	49,0	7,0	93,0	—	30,5	47,3	11,5	2,5
2006 %	—	47,3	6,2	93,8	—	31,4	55,9	2,5	3,3
636007 Meinhard									
2011 Anzahl	4 134	2 548	159	2 389	137 269	32 197	72 276	14 169	9 032
2011 gewichtet	—	—	—	—	—	560	1 258	247	157
2006 Anzahl	4 330	2 673	131	2 542	143 885	36 784	77 841	4 126	14 091
2006 gewichtet	—	—	—	—	—	650	1 375	73	249
2011 %	—	61,6	6,2	93,8	—	23,5	52,7	10,3	6,6
2006 %	—	61,7	4,9	95,1	—	25,6	54,1	2,9	9,8
636008 Meißner									
2011 Anzahl	2 720	1 834	96	1 738	98 332	23 702	50 682	10 288	4 006
2011 gewichtet	—	—	—	—	—	419	896	182	71
2006 Anzahl	2 825	1 959	117	1 842	103 222	27 828	53 886	3 687	6 114
2006 gewichtet	—	—	—	—	—	497	962	66	109
2011 %	—	67,4	5,2	94,8	—	24,1	51,5	10,5	4,1
2006 %	—	69,3	6,0	94,0	—	27,0	52,2	3,6	5,9
636009 Neu-Eichenberg									
2011 Anzahl	1 531	1 026	54	972	56 584	14 773	26 729	11 603	639
2011 gewichtet	—	—	—	—	—	254	459	199	11
2006 Anzahl	1 577	1 053	53	1 000	57 322	15 866	29 209	8 240	1 759
2006 gewichtet	—	—	—	—	—	277	510	144	31
2011 %	—	67,0	5,3	94,7	—	26,1	47,2	20,5	1,1
2006 %	—	66,8	5,0	95,0	—	27,7	51,0	14,4	3,1
636010 Ringgau									
2011 Anzahl	2 670	1 757	155	1 602	87 930	25 973	41 180	7 293	3 862
2011 gewichtet	—	—	—	—	—	473	750	133	70
2006 Anzahl	2 812	1 809	121	1 688	91 509	29 211	47 673	1 792	6 211
2006 gewichtet	—	—	—	—	—	539	879	33	115
2011 %	—	65,8	8,8	91,2	—	29,5	46,8	8,3	4,4
2006 %	—	64,3	6,7	93,3	—	31,9	52,1	2,0	6,8
636011 Sontra, Stadt									
2011 Anzahl	6 402	3 635	219	3 416	194 282	66 584	91 166	12 821	8 170
2011 gewichtet	—	—	—	—	—	1 171	1 603	225	144
2006 Anzahl	6 704	3 727	229	3 498	194 998	67 691	93 196	4 207	12 074
2006 gewichtet	—	—	—	—	—	1 214	1 672	75	217
2011 %	—	56,8	6,0	94,0	—	34,3	46,9	6,6	4,2
2006 %	—	55,6	6,1	93,9	—	34,7	47,8	2,1	6,2

2011 und 2006 nach Gemeinden

Von den gültigen Stimmen entfielen auf											Merkmal
DIE LINKE	PIRA-TEN	REP	NPD	Tier-schutz-partei	APPD	Wähler-gruppen (Seite 45)	darunter		WASG	DKP	
							Freie Wähler	ZL			
											636003 Eschwege, Kreisstadt
14 958	x	x	x	x	x	20 840	20 840	x	x	x	x 2011 Anzahl
261	x	x	x	x	x	364	364	x	x	x	x 2011 gewichtet
x	x	x	x	x	x	38 916	x	9 495	1 525	x	x 2006 Anzahl
x	x	x	x	x	x	698	x	170	27	x	x 2006 gewichtet
3,7	x	x	x	x	x	5,2	5,2	x	x	x	x 2011 %
x	x	x	x	x	x	9,4	x	2,3	0,4	x	x 2006 %
											636004 Großalmerode, Stadt
7 513	x	x	x	x	x	12 464	12 464	x	x	x	x 2011 Anzahl
131	x	x	x	x	x	217	217	x	x	x	x 2011 gewichtet
x	x	x	x	x	x	12 877	x	4 517	717	x	x 2006 Anzahl
x	x	x	x	x	x	230	x	81	13	x	x 2006 gewichtet
4,9	x	x	x	x	x	8,2	8,2	x	x	x	x 2011 %
x	x	x	x	x	x	8,4	x	2,9	0,5	x	x 2006 %
											636005 Herleshausen
3 120	x	x	x	x	x	7 779	7 779	x	x	x	x 2011 Anzahl
56	x	x	x	x	x	139	139	x	x	x	x 2011 gewichtet
x	x	x	x	x	x	7 275	x	1 692	176	x	x 2006 Anzahl
x	x	x	x	x	x	130	x	30	3	x	x 2006 gewichtet
4,1	x	x	x	x	x	10,1	10,1	x	x	x	x 2011 %
x	x	x	x	x	x	8,7	x	2,0	0,2	x	x 2006 %
											636006 Hessisch Lichtenau, Stadt
6 832	x	x	x	x	x	14 905	14 905	x	x	x	x 2011 Anzahl
120	x	x	x	x	x	261	261	x	x	x	x 2011 gewichtet
x	x	x	x	x	x	16 901	x	4 889	939	x	x 2006 Anzahl
x	x	x	x	x	x	298	x	86	17	x	x 2006 gewichtet
2,6	x	x	x	x	x	5,7	5,7	x	x	x	x 2011 %
x	x	x	x	x	x	6,5	x	1,9	0,4	x	x 2006 %
											636007 Meinhard
5 065	x	x	x	x	x	4 530	4 530	x	x	x	x 2011 Anzahl
88	x	x	x	x	x	79	79	x	x	x	x 2011 gewichtet
x	x	x	x	x	x	10 199	x	4 143	844	x	x 2006 Anzahl
x	x	x	x	x	x	180	x	73	15	x	x 2006 gewichtet
3,7	x	x	x	x	x	3,3	3,3	x	x	x	x 2011 %
x	x	x	x	x	x	7,1	x	2,9	0,6	x	x 2006 %
											636008 Meißner
3 093	x	x	x	x	x	6 561	6 561	x	x	x	x 2011 Anzahl
55	x	x	x	x	x	116	116	x	x	x	x 2011 gewichtet
x	x	x	x	x	x	11 076	x	1 929	631	x	x 2006 Anzahl
x	x	x	x	x	x	198	x	34	11	x	x 2006 gewichtet
3,1	x	x	x	x	x	6,7	6,7	x	x	x	x 2011 %
x	x	x	x	x	x	10,7	x	1,9	0,6	x	x 2006 %
											636009 Neu-Eichenberg
1 620	x	x	x	x	x	1 220	1 220	x	x	x	x 2011 Anzahl
28	x	x	x	x	x	21	21	x	x	x	x 2011 gewichtet
x	x	x	x	x	x	1 988	x	343	260	x	x 2006 Anzahl
x	x	x	x	x	x	35	x	6	5	x	x 2006 gewichtet
2,9	x	x	x	x	x	2,2	2,2	x	x	x	x 2011 %
x	x	x	x	x	x	3,5	x	0,6	0,5	x	x 2006 %
											636010 Ringgau
3 223	x	x	x	x	x	6 399	6 399	x	x	x	x 2011 Anzahl
59	x	x	x	x	x	117	117	x	x	x	x 2011 gewichtet
x	x	x	x	x	x	6 399	x	2 094	223	x	x 2006 Anzahl
x	x	x	x	x	x	118	x	39	4	x	x 2006 gewichtet
3,7	x	x	x	x	x	7,3	7,3	x	x	x	x 2011 %
x	x	x	x	x	x	7,0	x	2,3	0,2	x	x 2006 %
											636011 Sontra, Stadt
5 192	x	x	x	x	x	10 349	10 349	x	x	x	x 2011 Anzahl
91	x	x	x	x	x	182	182	x	x	x	x 2011 gewichtet
x	x	x	x	x	x	16 962	x	3 584	868	x	x 2006 Anzahl
x	x	x	x	x	x	304	x	64	16	x	x 2006 gewichtet
2,7	x	x	x	x	x	5,3	5,3	x	x	x	x 2011 %
x	x	x	x	x	x	8,7	x	1,8	0,5	x	x 2006 %

15. Ergebnisse der Kreiswahlen

Merkmal	Wahlberechtigte	Wählerinnen und Wähler ---- Wahlbeteiligung	Abgegebene Stimmzettel		Gültige Stimmen					
			ungültig	gültig		CDU	SPD	GRÜNE	FDP	
636012 Waldkappel, Stadt										
2011 Anzahl	3 920	2 366	126	2 240	126 363	37 644	59 753	11 548	6 989	
2011 gewichtet	—	—	—	—	—	667	1 059	205	124	
2006 Anzahl	4 098	2 377	152	2 225	123 442	37 504	64 654	4 504	9 433	
2006 gewichtet	—	—	—	—	—	676	1 165	81	170	
2011 %	—	60,4	5,3	94,7	—	29,8	47,3	9,1	5,5	
2006 %	—	58,0	6,4	93,6	—	30,4	52,4	3,6	7,6	
636013 Wanfried, Stadt										
2011 Anzahl	3 563	2 376	125	2 251	127 006	58 534	48 533	9 625	4 217	
2011 gewichtet	—	—	—	—	—	1 037	860	171	75	
2006 Anzahl	3 658	2 388	118	2 270	126 347	48 405	61 931	2 984	5 841	
2006 gewichtet	—	—	—	—	—	870	1 113	54	105	
2011 %	—	66,7	5,3	94,7	—	46,1	38,2	7,6	3,3	
2006 %	—	65,3	4,9	95,1	—	38,3	49,0	2,4	4,6	
636014 Wehretal										
2011 Anzahl	4 296	2 286	117	2 169	124 316	26 622	59 108	12 186	5 808	
2011 gewichtet	—	—	—	—	—	464	1 031	213	101	
2006 Anzahl	4 395	2 504	140	2 364	133 285	32 677	66 193	4 100	9 108	
2006 gewichtet	—	—	—	—	—	580	1 174	73	162	
2011 %	—	53,2	5,1	94,9	—	21,4	47,5	9,8	4,7	
2006 %	—	57,0	5,6	94,4	—	24,5	49,7	3,1	6,9	
636015 Weißenborn										
2011 Anzahl	903	614	36	578	32 931	9 573	14 633	1 920	1 456	
2011 gewichtet	—	—	—	—	—	168	257	34	26	
2006 Anzahl	934	655	35	620	34 497	8 037	19 860	636	1 591	
2006 gewichtet	—	—	—	—	—	144	357	11	29	
2011 %	—	68,0	5,9	94,1	—	29,1	44,4	5,8	4,4	
2006 %	—	70,1	5,3	94,7	—	23,2	57,6	1,8	4,7	
636016 Witzenhausen, Stadt										
2011 Anzahl	12 384	6 636	400	6 236	364 519	100 150	147 441	74 446	11 067	
2011 gewichtet	—	—	—	—	—	1 713	2 522	1 274	189	
2006 Anzahl	12 675	6 713	344	6 369	365 309	117 505	164 055	40 862	12 295	
2006 gewichtet	—	—	—	—	—	2 049	2 860	712	214	
2011 %	—	53,6	6,0	94,0	—	27,5	40,4	20,4	3,0	
2006 %	—	53,0	5,1	94,9	—	32,2	44,9	11,2	3,4	

2011 und 2006 nach Gemeinden

Von den gültigen Stimmen entfielen auf											Merkmal
DIE LINKE	PIRA-TEN	REP	NPD	Tier-schutz-partei	APPD	Wähler-gruppen (Seite 45)	darunter		WASG	DKP	
							Freie Wähler	ZL			
											636012 Waldkappel, Stadt
2 886	x	x	x	x	x	7 543	7 543	x	x	x	x 2011 Anzahl
51	x	x	x	x	x	134	134	x	x	x	x 2011 gewichtet
x	x	x	x	x	x	6 958	x	2 158	389	x	x 2006 Anzahl
x	x	x	x	x	x	125	x	39	7	x	x 2006 gewichtet
2,3	x	x	x	x	x	6,0	6,0	x	x	x	x 2011 %
x	x	x	x	x	x	5,6	x	1,7	0,3	x	x 2006 %
											636013 Wanfried, Stadt
4 012	x	x	x	x	x	2 085	2 085	x	x	x	x 2011 Anzahl
71	x	x	x	x	x	37	37	x	x	x	x 2011 gewichtet
x	x	x	x	x	x	6 552	x	1 990	634	x	x 2006 Anzahl
x	x	x	x	x	x	118	x	36	11	x	x 2006 gewichtet
3,2	x	x	x	x	x	1,6	1,6	x	x	x	x 2011 %
x	x	x	x	x	x	5,2	x	1,6	0,5	x	x 2006 %
											636014 Wehretal
2 921	x	x	x	x	x	17 671	17 671	x	x	x	x 2011 Anzahl
51	x	x	x	x	x	308	308	x	x	x	x 2011 gewichtet
x	x	x	x	x	x	20 779	x	1 601	428	x	x 2006 Anzahl
x	x	x	x	x	x	369	x	28	8	x	x 2006 gewichtet
2,3	x	x	x	x	x	14,2	14,2	x	x	x	x 2011 %
x	x	x	x	x	x	15,6	x	1,2	0,3	x	x 2006 %
											636015 Weißenborn
950	x	x	x	x	x	4 399	4 399	x	x	x	x 2011 Anzahl
17	x	x	x	x	x	77	77	x	x	x	x 2011 gewichtet
x	x	x	x	x	x	4 220	x	902	153	x	x 2006 Anzahl
x	x	x	x	x	x	76	x	16	3	x	x 2006 gewichtet
2,9	x	x	x	x	x	13,4	13,4	x	x	x	x 2011 %
x	x	x	x	x	x	12,3	x	2,6	0,5	x	x 2006 %
											636016 Witzzenhausen, Stadt
14 113	x	x	x	x	x	17 302	17 302	x	x	x	x 2011 Anzahl
241	x	x	x	x	x	296	296	x	x	x	x 2011 gewichtet
x	x	x	x	x	x	28 786	x	5 859	1 806	x	x 2006 Anzahl
x	x	x	x	x	x	502	x	102	31	x	x 2006 gewichtet
3,9	x	x	x	x	x	4,7	4,7	x	x	x	x 2011 %
x	x	x	x	x	x	7,9	x	1,6	0,5	x	x 2006 %