

Hessisches Statistisches Landesamt

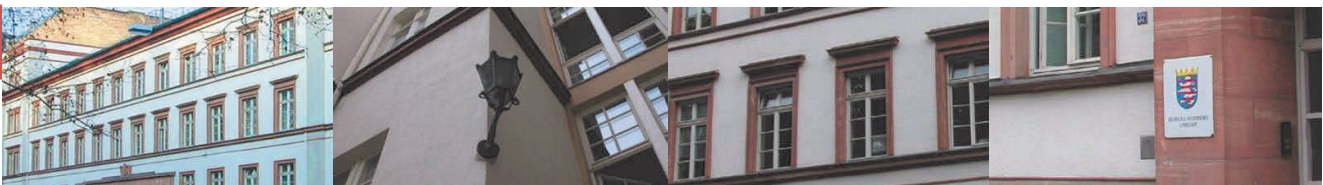

STATISTIK HESSEN

Statistische Berichte



Kennziffer: D I 2 - j/20

März 2021

Gewerbeanzeigen in Hessen im Jahr 2020

Hessisches Statistisches Landesamt, Wiesbaden

Impressum

Dienstgebäude: Rheinstraße 35/37, 65185 Wiesbaden

Briefadresse: 65175 Wiesbaden

Kontakt für Fragen und Anregungen zu diesem Bericht

Herr Andreas Müller 0611 3802-137

Herr Uwe Ramolla 0611 3802-174

Herr Benjamin Hampf 0611 3802-468

E-Mail gewerbeanzeigen@statistik.hessen.de

Telefax 0611 3802-198

Internet <https://statistik.hessen.de>

Copyright

© Hessisches Statistisches Landesamt, Wiesbaden, 2021

Vervielfältigung und Verbreitung, auch auszugsweise, mit Quellenangabe gestattet.

Allgemeine Geschäftsbedingungen

Die Allgemeinen Geschäftsbedingungen sind unter

<https://statistik.hessen.de> "AGB"

abrufbar.

Zeichenerklärungen

- = genau Null (nichts vorhanden) bzw. keine Veränderung eingetreten
- 0 = Zahlenwert ungleich Null, Betrag jedoch kleiner als die Hälfte von 1 in der letzten besetzten Stelle
- . = Zahlenwert unbekannt oder geheim zu halten
- ... = Zahlenwert lag bei Redaktionsschluss noch nicht vor
- () = Aussagewert eingeschränkt, da der Zahlenwert statistisch unsicher ist
- / = keine Angabe, da Zahlenwert nicht sicher genug
- x = Tabellenfeld gesperrt, weil Aussage nicht sinnvoll
(oder bei Veränderungsraten ist die Ausgangszahl kleiner als 100)
- D = Durchschnitt
- s = geschätzte Zahl
- p = vorläufige Zahl
- r = berichtigte Zahl

Aus Gründen der Übersichtlichkeit sind nur negative Veränderungsraten und Salden mit einem Vorzeichen versehen. Positive Veränderungsraten und Salden sind ohne Vorzeichen. Im Allgemeinen ist ohne Rücksicht auf die Endsumme auf- bzw. abgerundet worden. Das Ergebnis der Summierung der Einzelzahlen kann deshalb geringfügig von der Endsumme abweichen.

Weitere Datenquelle

Hessisches Statistisches

Informationssystem: <https://statistik.hessen.de/hesis>

Inhalt

	Seite
Vorbemerkungen und Begriffserläuterungen	3
Grafiken	
1. Gewerbeanmeldungen und -abmeldungen in Hessen seit 2009	5
2. Gewerbeanmeldungen und -abmeldungen in Hessen im Jahr 2020 nach Wirtschaftsbereichen	6
3. Vierteljährliche An- und Abmeldungen von Gewerbebetrieben in Hessen seit 2009	7
4. Monatlicher Saldo der An- und Abmeldungen von Gewerbebetrieben in Hessen im Jahr 2019 und 2020	8
5. Gewerbeanmeldungen und -abmeldungen im Jahr 2020 nach Verwaltungsbezirken	9
Tabellen	
1. Gewerbeanzeigen von 2009 bis 2020 nach dem Grund der Meldung	10
2. Gewerbeanzeigen im Jahr 2020 nach Art der Niederlassung und Rechtsform sowie Einzelunternehmen nach Geschlecht, Staatsangehörigkeit und Grund der Anzeige	11
3. Gewerbeanzeigen im Jahr 2020 nach ausgewählten Wirtschaftsabschnitten und Verwaltungsbezirken	13
4. Gewerbeanmeldungen und -abmeldungen sowie Neuerrichtungen und Aufgaben je 1000 Einwohner im Jahr 2020 nach Verwaltungsbezirken	33
5. Gewerbeanmeldungen im Jahr 2020 nach ausgewählten Wirtschaftsabteilungen	34
6. Gewerbeabmeldungen im Jahr 2020 nach ausgewählten Wirtschaftsabteilungen	37
7. Gewerbeanmeldungen insgesamt nach Rechtsformen sowie Einzelunternehmen nach Geschlecht und Staatsangehörigkeit im Jahr 2020 nach Regierungsbezirken	40
8. Gewerbeabmeldungen insgesamt nach Rechtsformen sowie Einzelunternehmen nach Geschlecht und Staatsangehörigkeit im Jahr 2020 nach Regierungsbezirken	44
9. Gewerbeanzeigen sowie Neuerrichtungen und Aufgaben je 1000 Einwohner im Jahr 2020 nach Verwaltungsbezirken und Gemeinden	48
10. Neugründungen: Gewerbetreibende im Jahr 2020 nach Geschlecht und Verwaltungsbezirken	61
11. Neugründungen: Gewerbetreibende im Jahr 2020 nach Staatsangehörigkeit und Verwaltungsbezirken	62

Inhalt

	Seite
Tabellen	
12. Vollständige Aufgaben: Gewerbetreibende im Jahr 2020 nach Geschlecht und Verwaltungsbezirken	63
13. Vollständige Aufgaben: Gewerbetreibende im Jahr 2020 nach Staatsangehörigkeit und Verwaltungsbezirken	64
14. Gewerbeanzeigen im Jahr 2020 nach wirtschaftlicher Bedeutung und Verwaltungsbezirken	65
Anhang	
Übersicht über die Klassifikation der Wirtschaftszweige, Ausgabe 2008 (WZ 2008)	86

Vorbemerkungen

Im Zusammenhang mit einer Änderung der Gewerbeordnung und anderer gewerberechtlicher Vorschriften durch das Gesetz vom 23. November 1994 (BGBl. I S. 3475) wurde mit Beginn des Jahres 1996 eine bundeseinheitliche **Statistik der Gewerbeanzeigen** angeordnet, mit der die früher lediglich landesinterne Statistik auf diesem Gebiet abgelöst wurde. Rechtsgrundlagen sind die §§ 14 und 55 c nach der Neufassung der Gewerbeordnung vom 22. Februar 1999 (BGBl. I Nr. 9, S. 202 ff.), geändert in "Drittes Gesetz zur Änderung der Gewerbeordnung und sonstiger gewerberechtlicher Vorschriften" vom 24. August 2002 (BGBl. I Nr. 62, S. 3412 ff.) und mit Auswirkungen auf die Statistik zuletzt geändert in Artikel 1 des Gesetzes zur Änderung gewerberechtlicher Vorschriften (GewRÄndG) (BGBl. 2011 Teil 1 S. 1341).

Die bei allen Gewerbeanzeigenpflichtigen monatlich durchzuführende Statistik dient der Gewinnung zuverlässiger, aktueller und bundesweit vergleichbarer Daten über die Gewerbeanmeldungen und -abmeldungen.

Die Anzeigepflicht besteht für den Betrieb eines Gewerbes bzw. für selbstständige Gewerbetreibende. Davon ausgenommen sind Urproduktion (z. B. Land- und Forstwirtschaft), freie Berufe im Sinne des Gewerberechts (z. B. freie wissenschaftliche, künstlerische oder schriftstellerische Tätigkeit), die bloße Verwaltung eigenen Vermögens sowie verbotene bzw. sozial unwertige Tätigkeiten. Es werden sowohl Hauptniederlassungen wie auch Zweigniederlassungen und unselbstständige Zweigstellen einbezogen.

Die Auswertung der Meldeformulare erfolgt in Form einer Sekundärstatistik, deren wichtigste Ergebnisse in diesem Statistischen Bericht veröffentlicht werden. Mit der Umstellung der Statistik waren einige weitere Neuerungen verbunden, die beim Vergleich mit den früheren Jahren zu beachten sind. Diese Neuerungen betreffen u. a. die konkrete Angabe für das Geschlecht des Meldepflichtigen und der Differenzierungsmöglichkeit nach dem Grund der An- oder Abmeldung.

Begriffserläuterungen

Gewerbeanmeldung:

Ein Gewerbe ist **anzumelden** bei der Neuerrichtung eines Betriebes, einer Zweigniederlassung oder einer unselbstständigen Zweigstelle sowie bei der Übernahme eines bereits bestehenden Betriebes durch eine andere Gewerbetreibende oder eines anderen Gewerbetreibenden oder Änderung der Rechtsform wie etwa die Umwandlung eines Einzelunternehmens in eine GmbH. Auch die Verlegung eines Betriebes aus dem Bereich einer Meldebehörde in den einer anderen zählt bei der Anmeldung als Neuerrichtung.

Neuerrichtungen:

Diese errechnen sich aus den Betriebsgründungen (Hauptniederlassung, Zweigniederlassung oder unselbstständige Zweigstelle), den sonstigen Neugründungen sowie aus den Umwandlungen.

Neugründungen:

Diese errechnen sich aus den Betriebsgründungen (Hauptniederlassung, Zweigniederlassung oder unselbstständige Zweigstelle) und den sonstigen Neugründungen.

Sonstige Neugründungen:

Zur "sonstigen" Neugründung zählt die Gründung einer Hauptniederlassung durch eine Kleingewerbetreibende oder eines Kleingewerbetreibenden, die nach Art und Umfang keinen in kaufmännischer Weise eingerichteten Geschäftsbetrieb erfordert. Kleingewerbetreibende oder Kleingewerbetreibender ist hier die- bzw. derjenige, die/der keine Eintragung im Handelsregister hat, die/der keine Handwerkskarte besitzt und keine Arbeitnehmerinnen und Arbeitnehmer beschäftigt. Die Gründung eines Gewerbes, das im Nebenerwerb betrieben wird, gilt ebenfalls als "sonstige" Neugründung.

Gewerbeabmeldung:

Ein Gewerbe ist **abzumelden** bei der vollständigen Aufgabe eines Betriebes, einer Zweigniederlassung oder einer unselbstständigen Zweigstelle, der Verlegung in einen anderen Meldebezirk oder der Aufgabe eines Teils der im Meldebezirk angemeldeten Tätigkeiten, wenn dabei zugleich eine Zweigniederlassung oder unselbstständige Zweigstelle

aufgegeben wird (teilweise Aufgabe). Zu den Gewerbeabmeldungen zählt auch die Aufgabe eines weiterhin bestehenden Betriebes (Wechsel der Eigentümerin oder des Eigentümers).

Aufgaben:

Diese errechnen sich aus den Betriebsaufgaben (Hauptniederlassung, Zweigniederlassung oder unselbstständige Zweigstelle), den sonstigen Stilllegungen sowie aus den Umwandlungen.

Vollständige Aufgaben:

Diese errechnen sich aus den Betriebsaufgaben (Hauptniederlassung, Zweigniederlassung oder unselbstständige Zweigstelle) und den sonstigen Stilllegungen.

Sonstige Stilllegung:

Eine "sonstige" Stilllegung liegt vor bei der vollständigen Aufgabe einer Hauptniederlassung einer oder Kleingewerbetreibenden (Nicht-Kauffrau/Nicht-Kaufmann). Das Kleinunternehmen war nicht im Handelsregister eingetragen und beschäftigte keine Arbeitnehmerinnen und Arbeitnehmer. Die Aufgabe eines Gewerbes, das im Nebenerwerb betrieben wurde, gilt ebenfalls als "sonstige" Stilllegung.

Zweigniederlassung:

Eine Zweigniederlassung im Sinne des § 14 Abs. 1 Satz 1 GewO kann entsprechend dem handelsrechtlichen Begriff der Zweigniederlassung (§ 13 HGB) dann angenommen werden, wenn ein Betrieb mit selbstständiger Organisation, selbstständigen Betriebsmitteln und gesonderter Buchführung besteht, dessen Leiter/in Geschäfte selbstständig abzuschließen und durchzuführen befugt ist.

Unselbstständige Zweigstellen:

Unselbstständige Zweigstellen im Sinne des § 14 Abs. 1 Satz 1 GewO sind feste örtliche Anlagen oder Einrichtungen, die der Ausübung eines stehenden Gewerbes dienen (z. B. ein Auslieferungslager).

Personengesellschaften:

Bei den Personengesellschaften sind alle geschäftsführungsberechtigten Gesellschafterinnen und Gesellschafter die Gewerbetreibenden, nicht dagegen die Personengesellschaften als solche, weil diese keine eigene Rechtspersönlichkeit besitzen. Zu den Personengesellschaften gehören u. a. die Gesellschaft des bürgerlichen Rechts (GbR), die Offene Handelsgesellschaft (OHG) sowie die Kommanditgesellschaft (KG).

Juristische Personen:

Dabei handelt es sich z. B. um die Gesellschaft mit beschränkter Haftung (GmbH), die Aktiengesellschaft (AG), eine eingetragene Genossenschaft (eG) oder einen eingetragenen Verein (e. V.).

1. Gewerbeanmeldungen und -abmeldungen¹⁾ in Hessen seit 2009

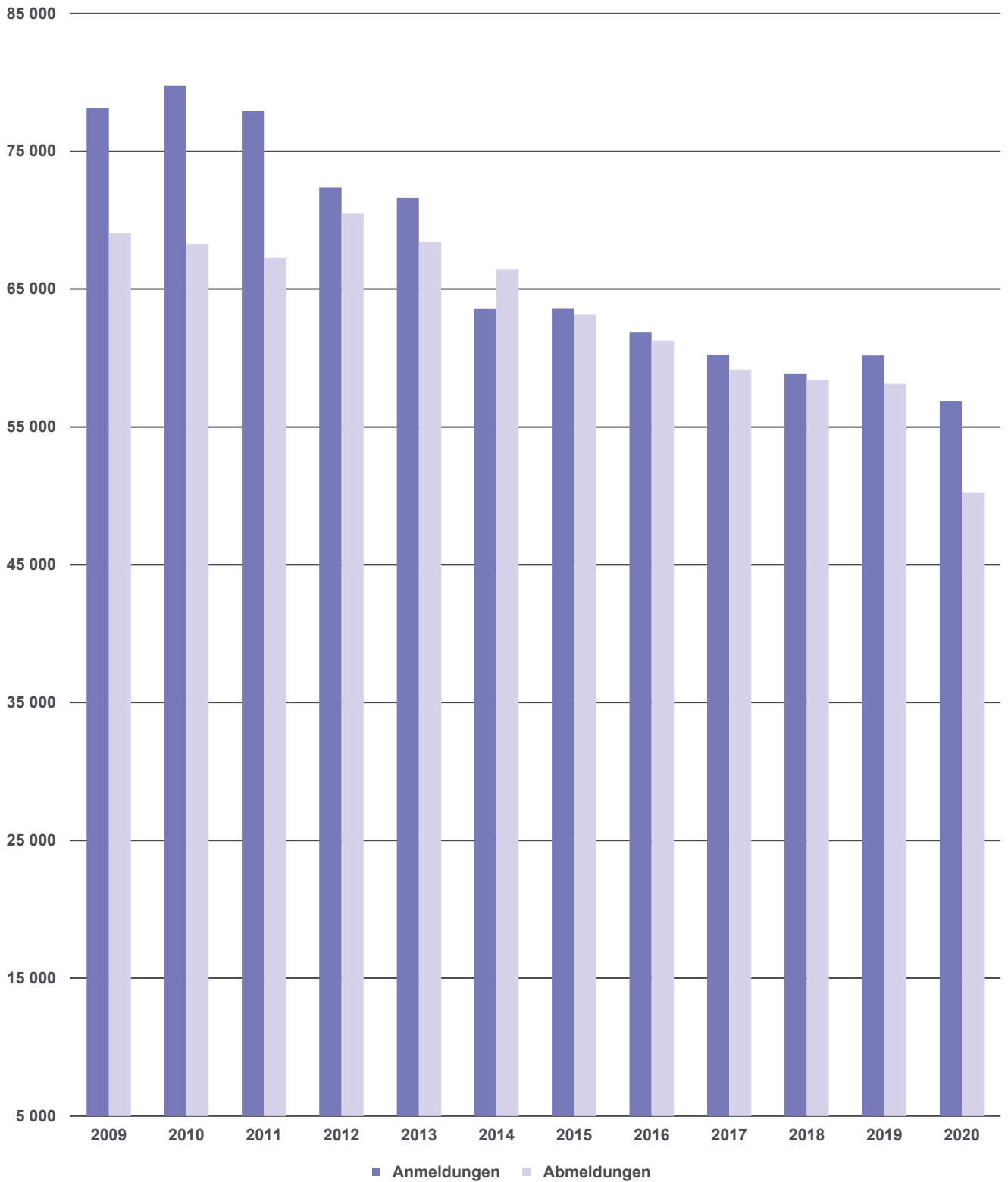

1) Gewerbeanmeldung: Ein Gewerbe ist anzumelden bei der Neuerrichtung eines Betriebes, einer Zweigniederlassung oder einer unselbstständigen Zweigstelle sowie bei der Übernahme eines bereits bestehenden Betriebes durch eine(n) andere(n) Gewerbetreibende(n) oder Änderung der Rechtsform wie etwa die Umwandlung eines Einzelunternehmens in eine GmbH. Auch die Verlegung eines Betriebes aus dem Bereich einer Meldebehörde in den einer anderen zählt bei der Anmeldung als Neuerrichtung. — Gewerbeabmeldung: Ein Gewerbe ist abzumelden bei der vollständigen Aufgabe eines Betriebes, einer Zweigniederlassung oder einer unselbstständigen Zweigstelle, der Verlegung in einen anderen Meldebezirk oder der Aufgabe eines Teils der im Meldebezirk angemeldeten Tätigkeiten, wenn dabei zugleich eine Zweigniederlassung oder unselbstständige Zweigstelle aufgegeben wird (teilweise Aufgabe). Zu den Gewerbeabmeldungen zählt auch die Aufgabe eines weiterhin bestehenden Betriebes (Wechsel des/der Eigentümers/in).

2. Gewerbeanmeldungen und -abmeldungen¹⁾ in Hessen im Jahr 2020 nach Wirtschaftsbereichen²⁾

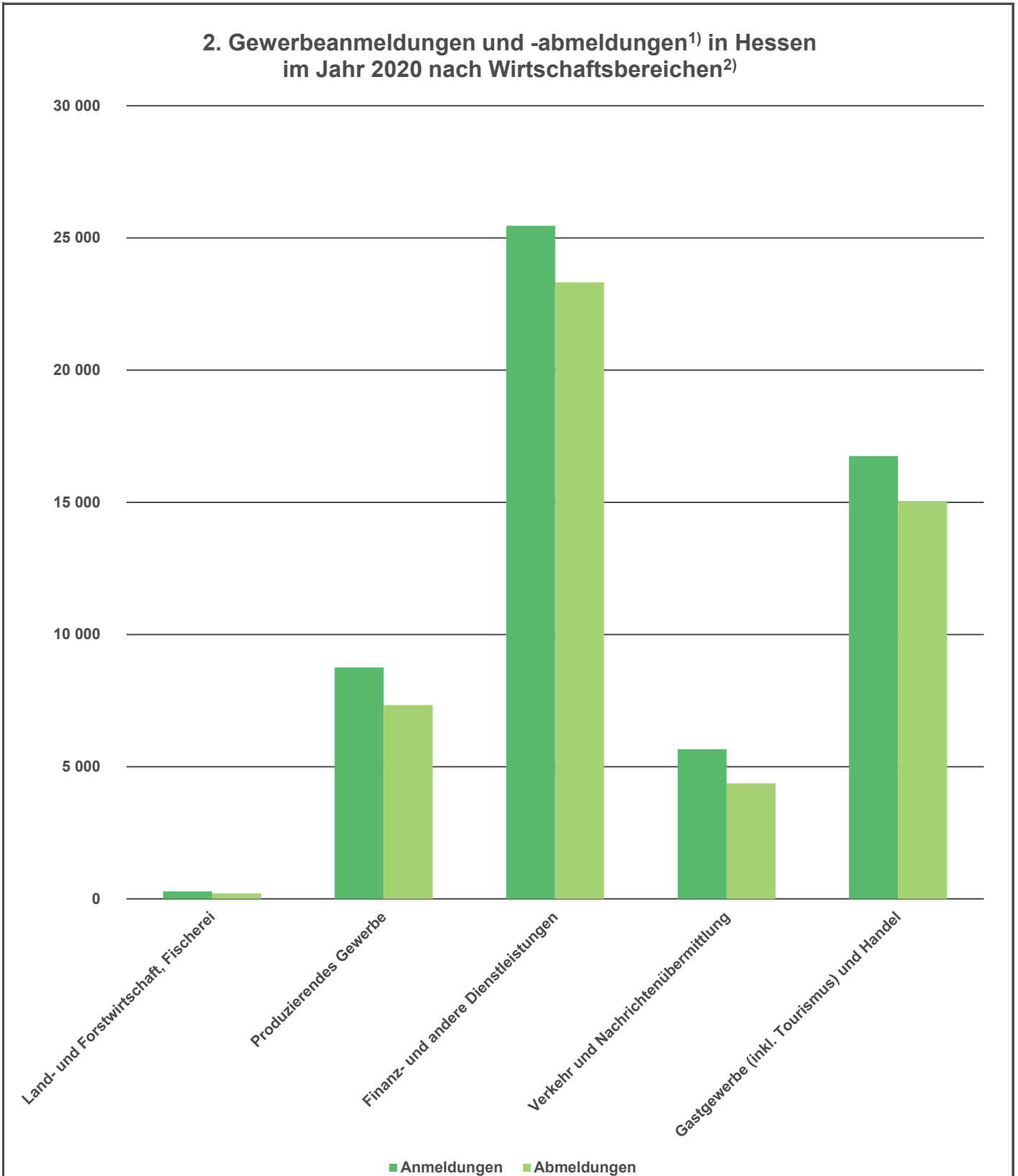

1) Gewerbeanmeldung: Ein Gewerbe ist anzumelden bei der Neuerrichtung eines Betriebes, einer Zweigniederlassung oder einer unselbstständigen Zweigstelle sowie bei der Übernahme eines bereits bestehenden Betriebes durch eine(n) andere(n) Gewerbetreibende(n) oder Änderung der Rechtsform wie etwa die Umwandlung eines Einzelunternehmens in eine GmbH. Auch die Verlegung eines Betriebes aus dem Bereich einer Meldebehörde in den einer anderen zählt bei der Anmeldung als Neuerrichtung. — Gewerbeabmeldung: Ein Gewerbe ist abzumelden bei der vollständigen Aufgabe eines Betriebes, einer Zweigniederlassung oder einer unselbstständigen Zweigstelle, der Verlegung in einen anderen Meldebezirk oder der Aufgabe eines Teils der im Meldebezirk angemeldeten Tätigkeiten, wenn dabei zugleich eine Zweigniederlassung oder unselbstständige Zweigstelle aufgegeben wird (teilweise Aufgabe). Zu den Gewerbeabmeldungen zählt auch die Aufgabe eines weiterhin bestehenden Betriebes (Wechsel des/der Eigentümers/in) — 2) Wirtschaftsbereiche zusammengesetzt in Anlehnung an die Klassifikation der Wirtschaftszweige, Ausgabe 2008 (siehe Anhang). — Land- und Forstwirtschaft, Fischerei: Abschnitt A; Gastgewerbe (inkl. Tourismus) und Handel: Abschnitte G, I; Verkehr u. Nachrichtenübermittlung: Abschnitte H, J; Finanz- und andere Dienstleistungen: Abschnitte K-N, P-S; Produzierendes Gewerbe: Abschnitte B-F.

3. Vierteljährliche An- und Abmeldungen¹⁾ von Gewerbebetrieben in Hessen seit 2009

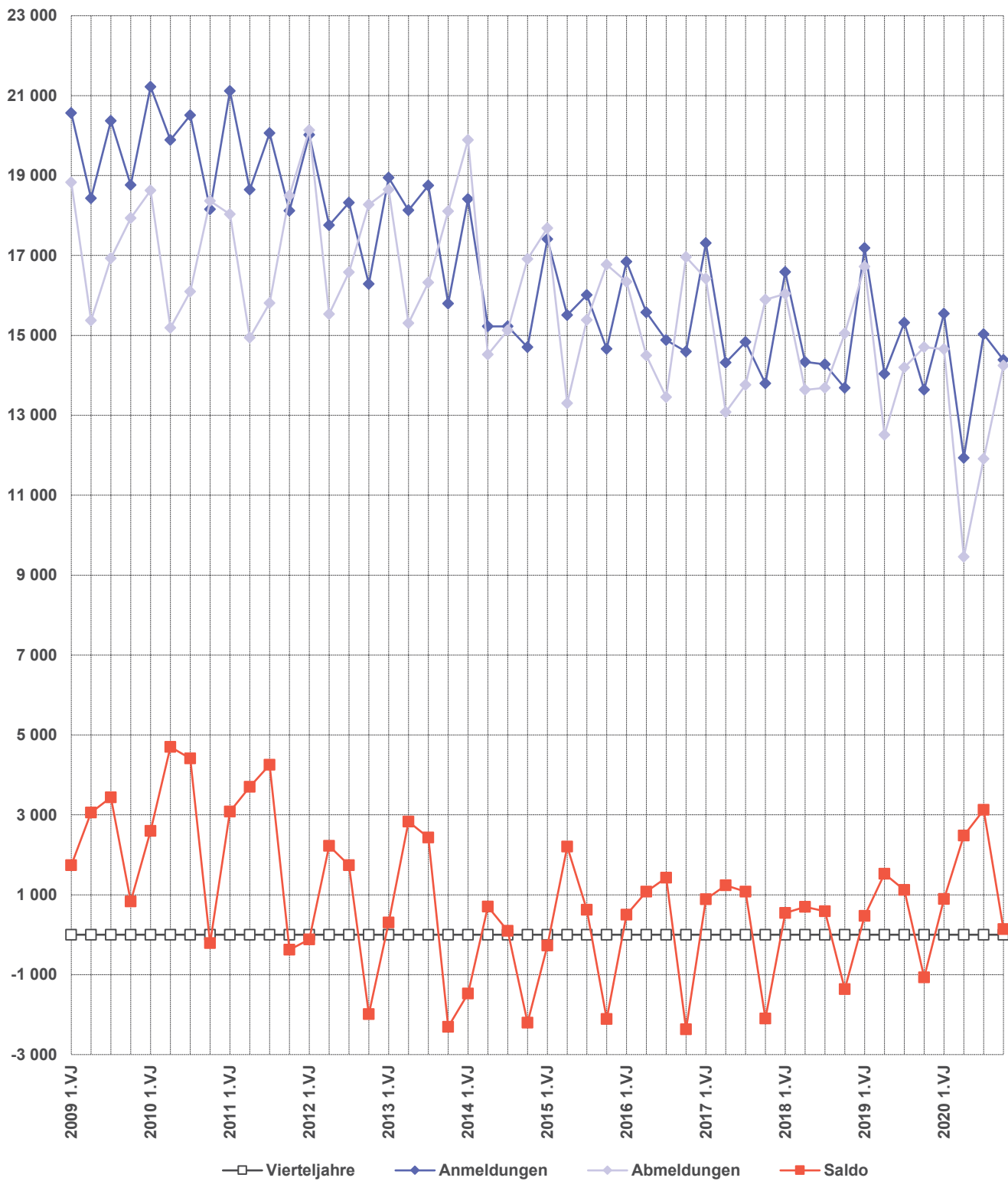

1) Gewerbeanmeldung: Ein Gewerbe ist anzumelden bei der Neuerrichtung eines Betriebes, einer Zweigniederlassung oder einer unselbstständigen Zweigstelle sowie bei der Übernahme eines bereits bestehenden Betriebes durch eine(n) andere(n) Gewerbetreibende(n) oder Änderung der Rechtsform wie etwa die Umwandlung eines Einzelunternehmens in eine GmbH. Auch die Verlegung eines Betriebes aus dem Bereich einer Meldebehörde in den einer anderen zählt bei der Anmeldung als Neuerrichtung. — Gewerbeabmeldung: Ein Gewerbe ist abzumelden bei der vollständigen Aufgabe eines Betriebes, einer Zweigniederlassung oder einer unselbstständigen Zweigstelle, der Verlegung in einen anderen Meldebezirk oder der Aufgabe eines Teils der im Meldebezirk angemeldeten Tätigkeiten, wenn dabei zugleich eine Zweigniederlassung oder unselbstständige Zweigstelle aufgegeben wird (teilweise Aufgabe). Zu den Gewerbeabmeldungen zählt auch die Aufgabe eines weiterhin bestehenden Betriebes (Wechsel des/der Eigentümers/in).

4. Monatlicher Saldo der An- und Abmeldungen¹⁾ von Gewerbebetrieben in Hessen im Jahr 2019 und 2020

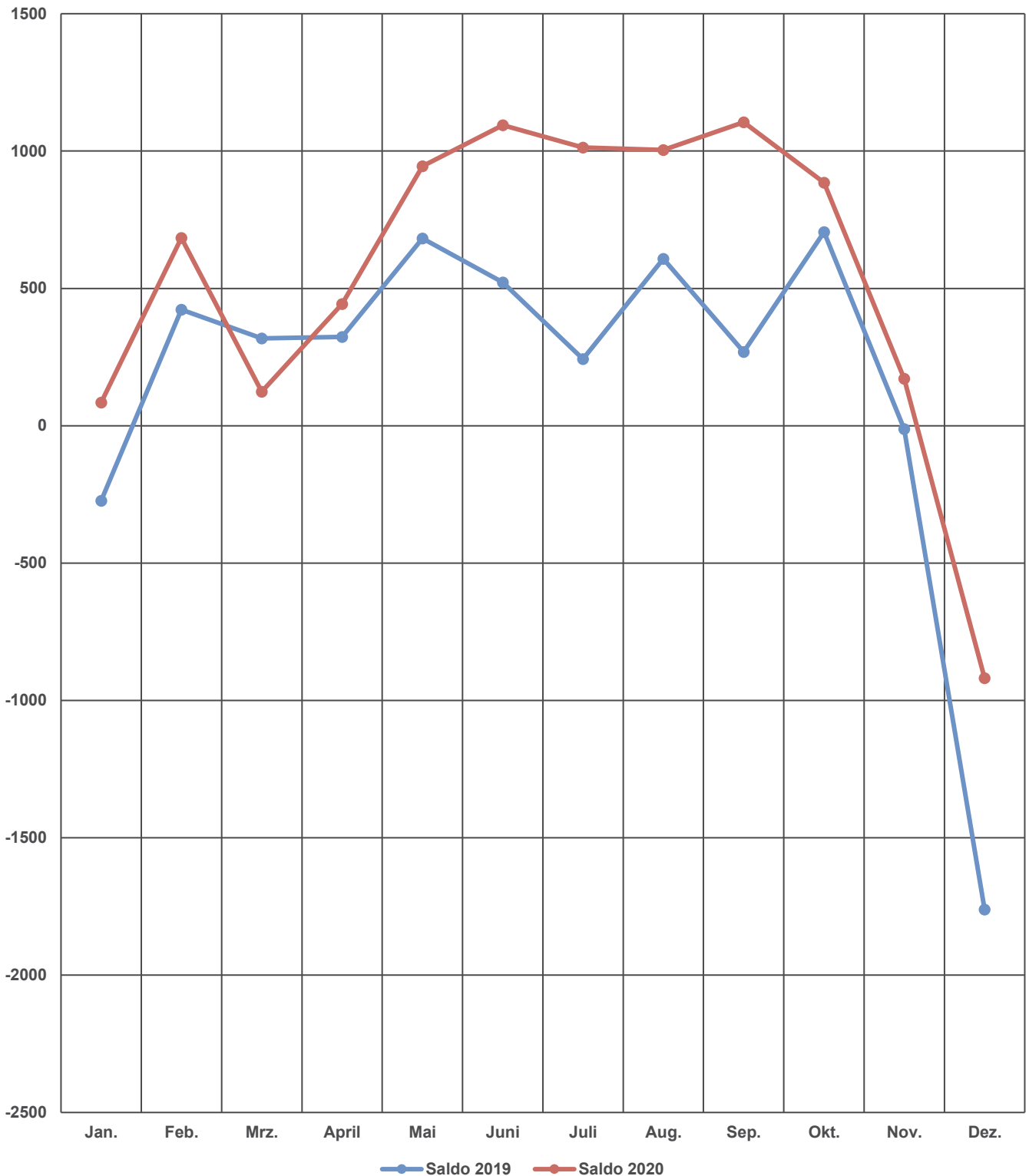

1) Gewerbeanmeldung: Ein Gewerbe ist anzumelden bei der Neuerrichtung eines Betriebes, einer Zweigniederlassung oder einer unselbstständigen Zweigstelle sowie bei der Übernahme eines bereits bestehenden Betriebes durch eine(n) andere(n) Gewerbetreibende(n) oder Änderung der Rechtsform wie etwa die Umwandlung eines Einzelunternehmens in eine GmbH. Auch die Verlegung eines Betriebes aus dem Bereich einer Meldebehörde in den einer anderen zählt bei der Anmeldung als Neuerrichtung. — Gewerbeabmeldung: Ein Gewerbe ist abzumelden bei der vollständigen Aufgabe eines Betriebes, einer Zweigniederlassung oder einer unselbstständigen Zweigstelle, der Verlegung in einen anderen Meldebezirk oder der Aufgabe eines Teils der im Meldebezirk angemeldeten Tätigkeiten, wenn dabei zugleich eine Zweigniederlassung oder unselbstständige Zweigstelle aufgegeben wird (teilweise Aufgabe). Zu den Gewerbeabmeldungen zählt auch die Aufgabe eines weiterhin bestehenden Betriebes (Wechsel des/der Eigentümers/in).

5. Gewerbebeanmeldungen und -abmeldungen¹⁾ im Jahr 2020 nach Verwaltungsbezirken

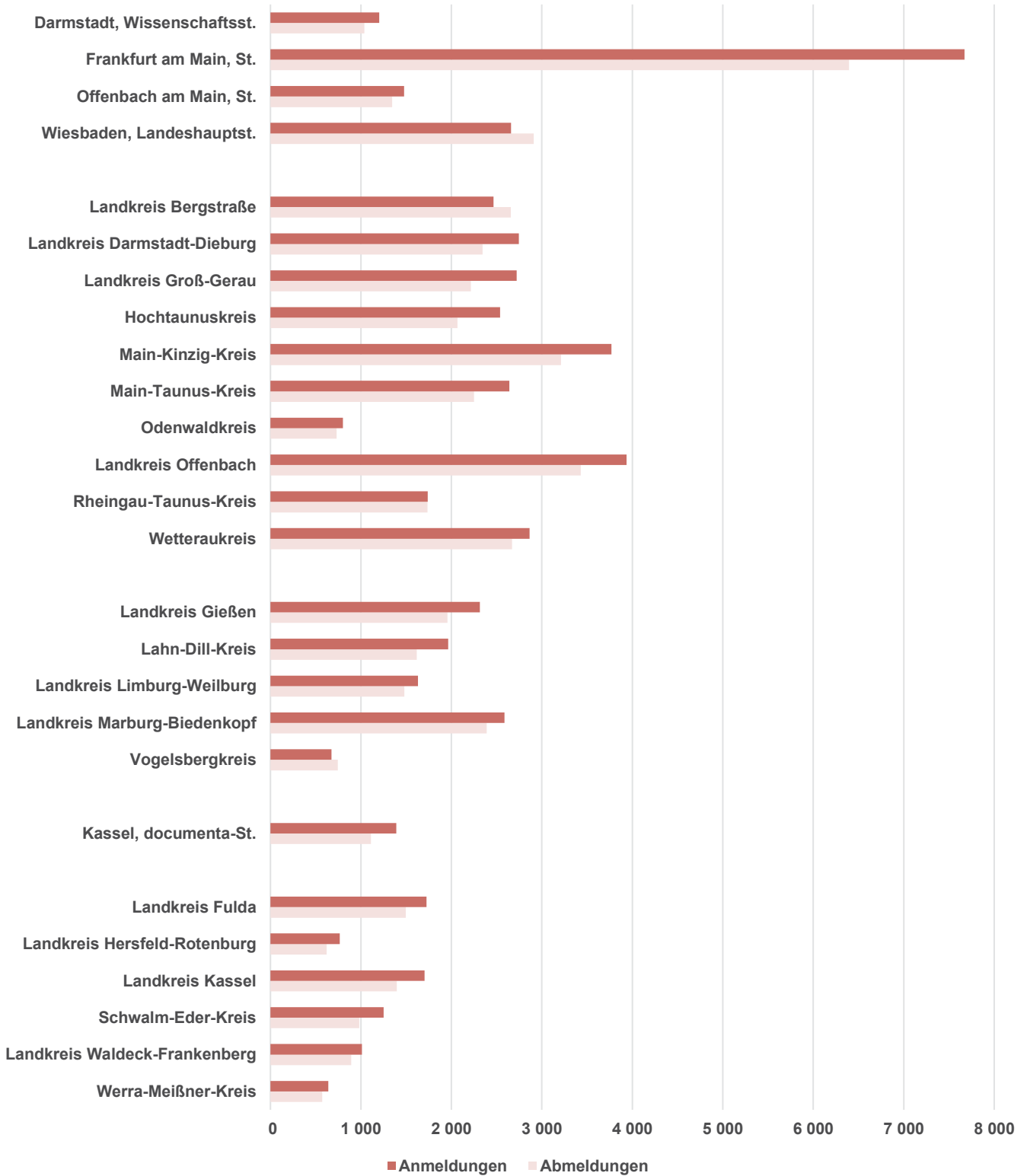

1) Gewerbebeanmeldung: Ein Gewerbe ist anzumelden bei der Neuerrichtung eines Betriebes, einer Zweigniederlassung oder einer unselbstständigen Zweigstelle sowie bei der Übernahme eines bereits bestehenden Betriebes durch eine(n) andere(n) Gewerbetreibende(n) oder Änderung der Rechtsform wie etwa die Umwandlung eines Einzelunternehmens in eine GmbH. Auch die Verlegung eines Betriebes aus dem Bereich einer Meldebehörde in den einer anderen zählt bei der Anmeldung als Neuerrichtung. — Gewerbeabmeldung: Ein Gewerbe ist abzumelden bei der vollständigen Aufgabe eines Betriebes, einer Zweigniederlassung oder einer unselbstständigen Zweigstelle, der Verlegung in einen anderen Meldebezirk oder der Aufgabe eines Teils der im Meldebezirk angemeldeten Tätigkeiten, wenn dabei zugleich eine Zweigniederlassung oder unselbstständige Zweigstelle aufgegeben wird (teilweise Aufgabe). Zu den Gewerbeabmeldungen zählt auch die Aufgabe eines weiterhin bestehenden Betriebes (Wechsel des/der Eigentümers/in).

1. Gewerbeanzeigen¹⁾ von 2009 bis 2020 nach dem Grund der Meldung

Jahr Halbjahr	Anmeldungen				Abmeldungen				Saldo ²⁾ aus Anmeldungen und Ab- meldungen insgesamt
	ins- gesamt	davon			ins- gesamt	davon			
		Neu- errichtung	Zuzug	Übernahme		Aufgabe	Fortzug	Übergabe	

Grundzahlen

2009	78 129	64 941	8 019	5 169	69 066	55 934	8 231	4 901	9 063
2010	79 775	66 050	8 550	5 175	68 273	54 610	8 671	4 992	11 502
2011	77 943	64 818	8 389	4 736	67 284	54 583	8 187	4 514	10 659
2012	72 378	59 553	8 418	4 407	70 519	57 674	8 642	4 203	1 859
2013	71 629	58 451	8 577	4 601	68 377	55 512	8 342	4 523	3 252
2014	63 569	51 551	7 807	4 211	66 449	54 288	8 177	3 984	- 2 880
2015	63 583	51 552	7 677	4 354	63 139	50 681	8 090	4 368	444
2016	61 890	49 973	7 722	4 195	61 249	49 442	7 655	4 152	641
2017	60 253	49 115	7 295	3 843	59 155	48 019	7 374	3 762	1 098
2018	58 880	47 723	7 261	3 896	58 414	47 237	7 430	3 747	466
2019	60 179	48 866	7 419	3 894	58 132	46 893	7 562	3 677	2 047
2020	56 895	46 490	6 819	3 586	50 261	39 880	7 150	3 231	6 634
2018 1. Halbjahr	30 920	25 046	3 775	2 099	29 680	23 801	3 856	2 023	1 240
2. Halbjahr	27 960	22 677	3 486	1 797	28 734	23 436	3 574	1 724	- 774
2019 1. Halbjahr	31 224	25 312	3 850	2 062	29 229	23 339	3 930	1 960	1 995
2. Halbjahr	28 955	23 554	3 569	1 832	28 903	23 554	3 632	1 717	52
2020 1. Halbjahr	27 483	22 397	3 254	1 832	24 108	18 989	3 500	1 619	3 375
2. Halbjahr	29 412	24 093	3 565	1 754	26 153	20 891	3 650	1 612	3 259

Zu- bzw. Abnahme (-) jeweils gegenüber dem gleichen Vorjahreszeitraum

2009	2 191	2 166	177	- 152	1 613	1 531	229	- 147	x
2010	1 646	1 109	531	6	- 793	- 1 324	440	91	x
2011	- 1 832	- 1 232	- 161	- 439	- 989	- 27	- 484	- 478	x
2012	- 5 565	- 5 265	29	- 329	3 235	3 091	455	- 311	x
2013	- 749	- 1 102	159	194	- 2 142	- 2 162	- 300	320	x
2014	- 8 060	- 6 900	- 770	- 390	- 1 928	- 1 224	- 165	- 539	x
2015	14	1	- 130	143	- 3 310	- 3 607	- 87	384	x
2016	- 1 693	- 1 579	45	- 159	- 1 890	- 1 239	- 435	- 216	x
2017	- 1 637	- 858	- 427	- 352	- 2 094	- 1 423	- 281	- 390	x
2018	- 1 373	- 1 392	- 34	53	- 741	- 782	56	- 15	x
2019	1 299	1 143	158	- 2	- 282	- 344	132	- 70	x
2020	- 3 284	- 2 376	- 600	- 308	- 7 871	- 7 013	- 412	- 446	x
2018 1. Halbjahr	- 704	- 616	- 82	- 6	178	205	- 13	- 14	x
2. Halbjahr	- 669	- 776	48	59	- 919	- 987	69	- 1	x
2019 1. Halbjahr	304	266	75	- 37	- 451	- 462	74	- 63	x
2. Halbjahr	995	877	83	35	169	118	58	- 7	x
2020 1. Halbjahr	- 3 741	- 2 915	- 596	- 230	- 5 121	- 4 350	- 430	- 341	x
2. Halbjahr	457	539	- 4	- 78	- 2 750	- 2 663	18	- 105	x

1) Ohne Reisegewerbe. — 2) Mehr bzw. weniger (-) Anmeldungen als Abmeldungen.

2. Gewerbeanzeigen¹⁾ im Jahr 2020 nach Art der Niederlassung und Rechtsform sowie Einzelunternehmen nach Geschlecht, Staatsangehörigkeit und Grund der Anzeige

Gegenstand der Nachweisung	Anmeldungen			Abmeldungen			Saldo ⁴⁾
	insgesamt	darunter	Zu- bzw. Abnahme (-) gegenüber dem gleichen Vorjahresquartal in %	insgesamt	darunter	Zu- bzw. Abnahme (-) gegenüber dem gleichen Vorjahresquartal in %	
		Neuerrichtung ²⁾			Aufgabe ³⁾		

I n s g e s a m t

Nach Art der Niederlassung

Hauptniederlassung	53 319	43 661	– 5,2	46 994	37 355	– 14,1	6 325
Zweigniederlassung	769	581	2,5	719	542	– 5,8	50
Unselbstständige Zweigstelle	2 807	2 248	– 11,1	2 548	1 983	– 3,3	259
Insgesamt	56 895	46 490	– 5,5	50 261	39 880	– 13,5	6 634

Nach der Rechtsform des Unternehmens

Einzelunternehmen	42 917	36 356	– 6,3	40 149	33 476	– 14,0	2 768
Offene Handelsgesellschaft	190	101	9,8	230	126	15,0	– 40
Kommanditgesellschaft	106	42	1,0	122	83	– 31,1	– 16
Gesellschaft mit beschränkter Haftung & Co. KG	1 223	811	– 7,7	889	545	– 6,1	334
Gesellschaft des bürgerlichen Rechts	2 730	2 055	3,3	2 285	1 433	– 11,5	445
Aktiengesellschaft	143	85	– 7,7	162	106	6,6	– 19
Gesellschaft mit beschränkter Haftung GmbH ohne Unternehmergeinschaft (haftungsbeschränkt)	9 155	6 712	– 4,4	6 084	3 849	– 11,9	3 071
Unternehmergeinschaft (haftungsbeschränkt)	7 681	5 493	– 5,6	5 328	3 342	– 11,3	2 353
Private Company Limited by Shares	1 474	1 219	2,4	756	507	– 16,1	718
Sonstige Rechtsformen	46	38	12,2	94	72	– 27,1	– 48
	385	290	16,0	246	190	– 30,1	139

E i n z e l u n t e r n e h m e n

Nach Geschlecht

weiblich	15 521	13 429	– 5,4	14 939	12 844	– 11,7	582
männlich	27 396	22 927	– 6,9	25 210	20 632	– 15,3	2 186
zusammen	42 917	36 356	– 6,3	40 149	33 476	– 14,0	2 768

Nach ausgewählter Staatsangehörigkeit des Inhabers

deutsch	31 326	26 249	0,5	29 463	24 218	– 9,9	1 863
kroatisch	634	571	– 22,3	510	442	– 10,8	124
griechisch	244	206	– 22,5	260	219	– 21,7	– 16
italienisch	598	491	– 13,8	571	463	– 19,7	27
österreichisch	77	60	– 31,3	100	82	– 18,0	– 23
polnisch	1 932	1 664	– 30,9	2 463	2 192	– 30,5	– 531
türkisch	1 758	1 504	– 12,7	1 463	1 192	– 18,8	295
bulgarisch	799	733	– 27,0	714	648	– 34,1	85

2. Gewerbeanzeigen¹⁾ im Jahr 2020 nach Art der Niederlassung und Rechtsform sowie Einzelunternehmen nach Geschlecht, Staatsangehörigkeit und Grund der Anzeige

Gegenstand der Nachweisung	Anmeldungen			Abmeldungen			Saldo ⁴⁾
	insgesamt	darunter	Zu- bzw. Abnahme (-) gegenüber dem gleichen Vorjahresquartal in %	insgesamt	darunter	Zu- bzw. Abnahme (-) gegenüber dem gleichen Vorjahresquartal in %	
		Neuerrichtung ²⁾			Aufgabe ³⁾		
rumänisch	1 262	1 110	– 34,5	1 269	1 144	– 30,0	– 7
ungarisch	202	190	– 37,5	214	203	– 27,9	– 12
Nach ausgewähltem Grund der Anzeige							
Betriebsgründung	9 869	—	– 6,5	—	—	—	—
Betriebsaufgabe	—	—	—	7 441	—	– 14,8	—
keine Angabe	—	—	—	21 535	—	– 30,7	—
wirtschaftliche Schwierigkeiten	—	—	—	3 391	—	64,9	—
Insolvenzverfahren	—	—	—	405	—	– 5,4	—

1) Ohne Reisegewerbe. — 2) Ohne Zuzug. — 3) Ohne Fortzug. — 4) Mehr bzw. weniger (-) Anmeldungen als Abmeldungen.

3. Gewerbeanzeigen¹⁾ im Jahr 2020 nach ausgewählten Wirtschaftsabschnitten und Verwaltungsbezirken

Nr. der Wirtschaftsklassifikation ²⁾	Wirtschaftsabschnitt	Anmeldungen			Abmeldungen		
		insgesamt	darunter	Zu- bzw. Abnahme (-) gegenüber dem gleichen Vorjahresquartal in %	insgesamt	darunter	Zu- bzw. Abnahme (-) gegenüber dem gleichen Vorjahresquartal in %
			Neuerichtung ³⁾			Aufgabe ⁴⁾	

Darmstadt, Wissenschaftsstadt

A	Land- und Forstwirtschaft, Fischerei	—	—	– 100,0	—	—	x
B	Bergbau und Gewinnung v. Steinen u. Erden	—	—	x	—	—	x
C	Verarbeitendes Gewerbe	37	32	– 11,9	42	32	– 28,8
D	Energieversorgung	11	8	– 8,3	3	2	– 50,0
E	Wasserversorgung; Abwasser- und Abfallentsorgung und Beseitigung von Umweltverschmutzungen	—	—	– 100,0	—	—	– 100,0
F	Baugewerbe	84	71	– 16,8	86	71	– 30,1
G	Handel; Instandhaltung und Reparatur v. Kraftfahrzeugen	244	222	– 6,2	184	148	– 44,9
H	Verkehr und Lagerei	59	57	25,5	38	31	– 47,9
I	Gastgewerbe; Beherbergung und Gastronomie	95	79	– 25,2	98	79	– 14,0
J	Information und Kommunikation	123	105	– 14,6	90	61	– 23,7
K	Erbringung von Finanz- und Versicherungsdienstleistungen	38	31	11,8	30	18	– 42,3
L	Grundstücks- und Wohnungswesen	26	20	– 21,2	25	16	– 3,8
M	Erbringung von freiberuflichen, wissenschaftlichen und technischen Dienstleistungen	157	137	– 22,7	154	124	– 41,2
N	Erbringung v. sonst. wirtschaftl. Dienstleistungen	140	130	– 4,8	121	87	– 28,4
O	Öffentliche Verwaltung, Verteidigung; Sozialversicherung	—	—	x	—	—	x
P	Erziehung und Unterricht	31	29	– 29,5	23	16	– 14,8
Q	Gesundheits- und Sozialwesen	17	14	112,5	15	11	– 11,8
R	Kunst, Unterhaltung und Erholung	25	21	– 35,9	36	27	– 18,2
S	Erbringung von sonstigen Dienstleistungen	116	98	6,4	93	81	– 25,0
A-S	Insgesamt	1 203	1 054	– 11,2	1 038	804	– 33,1

Frankfurt am Main, Stadt

A	Land- und Forstwirtschaft, Fischerei	4	4	100,0	3	3	50,0
B	Bergbau und Gewinnung v. Steinen u. Erden	1	1	x	1	1	x
C	Verarbeitendes Gewerbe	182	167	9,0	140	107	33,3
D	Energieversorgung	21	17	– 4,5	3	2	– 72,7
E	Wasserversorgung; Abwasser- und Abfallentsorgung und Beseitigung von Umweltverschmutzungen	4	3	– 60,0	2	2	– 60,0
F	Baugewerbe	565	475	– 24,7	566	464	– 22,6
G	Handel; Instandhaltung und Reparatur v. Kraftfahrzeugen	1 677	1 496	3,6	1 314	1 056	– 13,0
H	Verkehr und Lagerei	453	421	1,6	344	304	– 8,5
I	Gastgewerbe; Beherbergung und Gastronomie	689	628	– 13,1	618	535	– 15,5

3. Gewerbeanzeigen¹⁾ im Jahr 2020 nach ausgewählten Wirtschaftsabschnitten und Verwaltungsbezirken

Nr. der Wirtschaftsklassifikation ²⁾	Wirtschaftsabschnitt	Anmeldungen			Abmeldungen		
		insgesamt	darunter	Zu- bzw. Abnahme (-) gegenüber dem gleichen Vorjahresquartal in %	insgesamt	darunter	Zu- bzw. Abnahme (-) gegenüber dem gleichen Vorjahresquartal in %
			Neuerichtung ³⁾			Aufgabe ⁴⁾	
J	Information und Kommunikation	576	494	4,0	383	266	- 6,1
K	Erbringung von Finanz- und Versicherungsdienstleistungen	296	253	- 1,0	196	149	- 16,2
L	Grundstücks- und Wohnungswesen	310	264	- 7,2	184	128	- 7,1
M	Erbringung von freiberuflichen, wissenschaftlichen und technischen Dienstleistungen	1 201	1 045	- 9,0	1 033	813	- 5,3
N	Erbringung v. sonst. wirtschaftl. Dienstleistungen	871	774	- 21,2	862	721	- 26,9
O	Öffentliche Verwaltung, Verteidigung; Sozialversicherung	—	—	x	—	—	x
P	Erziehung und Unterricht	192	175	- 5,0	104	89	15,6
Q	Gesundheits- und Sozialwesen	90	80	- 14,3	68	58	- 28,4
R	Kunst, Unterhaltung und Erholung	108	97	- 10,0	102	73	- 6,4
S	Erbringung von sonstigen Dienstleistungen	431	387	- 24,4	473	419	- 11,8
A-S	Insgesamt	7 671	6 781	- 8,9	6 396	5 190	- 13,7
Offenbach am Main, Stadt							
A	Land- und Forstwirtschaft, Fischerei	2	2	- 33,3	—	—	- 100,0
B	Bergbau und Gewinnung v. Steinen u. Erden	—	—	x	1	1	x
C	Verarbeitendes Gewerbe	24	21	- 14,3	26	23	- 33,3
D	Energieversorgung	9	7	125,0	4	1	100,0
E	Wasserversorgung; Abwasser- und Abfallentsorgung und Beseitigung von Umweltverschmutzungen	—	—	- 100,0	1	1	x
F	Baugewerbe	234	199	- 29,7	262	225	- 58,8
G	Handel; Instandhaltung und Reparatur v. Kraftfahrzeugen	319	299	25,1	252	211	15,6
H	Verkehr und Lagerei	101	96	38,4	66	55	- 15,4
I	Gastgewerbe; Beherbergung und Gastronomie	97	72	- 7,6	103	91	6,2
J	Information und Kommunikation	63	50	- 10,0	56	39	- 5,1
K	Erbringung von Finanz- und Versicherungsdienstleistungen	42	28	44,8	26	18	- 42,2
L	Grundstücks- und Wohnungswesen	31	21	24,0	30	24	25,0
M	Erbringung von freiberuflichen, wissenschaftlichen und technischen Dienstleistungen	154	117	- 1,3	157	125	6,1
N	Erbringung v. sonst. wirtschaftl. Dienstleistungen	210	189	0,5	195	169	- 22,9
O	Öffentliche Verwaltung, Verteidigung; Sozialversicherung	—	—	x	—	—	x
P	Erziehung und Unterricht	31	29	- 6,1	21	15	31,3
Q	Gesundheits- und Sozialwesen	24	22	60,0	9	7	—
R	Kunst, Unterhaltung und Erholung	24	22	60,0	24	19	- 20,0
S	Erbringung von sonstigen Dienstleistungen	113	95	14,1	112	104	3,7
A-S	Insgesamt	1 478	1 269	1,7	1 345	1 128	- 23,8

3. Gewerbeanzeigen¹⁾ im Jahr 2020 nach ausgewählten Wirtschaftsabschnitten und Verwaltungsbezirken

Nr. der Wirtschaftsklassifikation ²⁾	Wirtschaftsabschnitt	Anmeldungen			Abmeldungen		
		insgesamt	darunter	Zu- bzw. Abnahme (-) gegenüber dem gleichen Vorjahresquartal in %	insgesamt	darunter	Zu- bzw. Abnahme (-) gegenüber dem gleichen Vorjahresquartal in %
			Neuerichtung ³⁾			Aufgabe ⁴⁾	
Wiesbaden, Landeshauptstadt							
A	Land- und Forstwirtschaft, Fischerei	2	2	- 33,3	1	1	- 66,7
B	Bergbau und Gewinnung v. Steinen u. Erden	2	—	x	—	—	x
C	Verarbeitendes Gewerbe	68	59	- 17,1	66	57	- 17,5
D	Energieversorgung	15	14	15,4	5	3	- 28,6
E	Wasserversorgung; Abwasser- und Abfallentsorgung und Beseitigung von Umweltverschmutzungen	5	5	- 16,7	2	2	- 33,3
F	Baugewerbe	220	176	- 38,2	283	237	- 29,1
G	Handel; Instandhaltung und Reparatur v. Kraftfahrzeugen	578	474	- 2,7	602	472	- 12,8
H	Verkehr und Lagerei	159	147	51,4	118	105	1,7
I	Gastgewerbe; Beherbergung und Gastronomie	187	109	- 30,7	204	151	- 15,7
J	Information und Kommunikation	146	125	—	154	117	4,1
K	Erbringung von Finanz- und Versicherungsdienstleistungen	124	111	- 8,1	113	91	7,6
L	Grundstücks- und Wohnungswesen	86	69	- 15,7	76	54	- 44,5
M	Erbringung von freiberuflichen, wissenschaftlichen und technischen Dienstleistungen	333	283	- 10,5	450	379	8,4
N	Erbringung v. sonst. wirtschaftl. Dienstleistungen	371	328	- 10,2	419	367	- 9,3
O	Öffentliche Verwaltung, Verteidigung; Sozialversicherung	—	—	x	—	—	x
P	Erziehung und Unterricht	73	60	21,7	56	44	- 11,1
Q	Gesundheits- und Sozialwesen	38	32	5,6	41	35	13,9
R	Kunst, Unterhaltung und Erholung	50	39	- 25,4	47	44	- 19,0
S	Erbringung von sonstigen Dienstleistungen	203	164	- 25,4	272	225	- 28,2
A-S	Insgesamt	2 660	2 197	- 12,3	2 909	2 384	- 13,0
Bergstraße							
A	Land- und Forstwirtschaft, Fischerei	16	13	- 15,8	13	10	- 7,1
B	Bergbau und Gewinnung v. Steinen u. Erden	—	—	- 100,0	—	—	- 100,0
C	Verarbeitendes Gewerbe	102	79	6,3	114	84	10,7
D	Energieversorgung	55	49	52,8	14	10	16,7
E	Wasserversorgung; Abwasser- und Abfallentsorgung und Beseitigung von Umweltverschmutzungen	2	1	—	7	6	600,0
F	Baugewerbe	306	229	- 28,8	373	296	- 11,4
G	Handel; Instandhaltung und Reparatur v. Kraftfahrzeugen	572	456	6,3	598	483	- 1,2
H	Verkehr und Lagerei	93	77	60,3	90	79	63,6
I	Gastgewerbe; Beherbergung und Gastronomie	116	84	- 20,0	139	112	3,7

3. Gewerbeanzeigen¹⁾ im Jahr 2020 nach ausgewählten Wirtschaftsabschnitten und Verwaltungsbezirken

Nr. der Wirtschaftsklassifikation ²⁾	Wirtschaftsabschnitt	Anmeldungen			Abmeldungen		
		insgesamt	darunter	Zu- bzw. Abnahme (-) gegenüber dem gleichen Vorjahresquartal in %	insgesamt	darunter	Zu- bzw. Abnahme (-) gegenüber dem gleichen Vorjahresquartal in %
			Neuerichtung ³⁾			Aufgabe ⁴⁾	
J	Information und Kommunikation	125	99	35,9	123	82	26,8
K	Erbringung von Finanz- und Versicherungsdienstleistungen	108	81	13,7	123	94	35,2
L	Grundstücks- und Wohnungswesen	77	63	- 3,8	62	50	- 22,5
M	Erbringung von freiberuflichen, wissenschaftlichen und technischen Dienstleistungen	211	174	- 22,1	316	249	40,4
N	Erbringung v. sonst. wirtschaftl. Dienstleistungen	328	279	8,6	332	281	11,8
O	Öffentliche Verwaltung, Verteidigung; Sozialversicherung	—	—	x	—	—	x
P	Erziehung und Unterricht	77	66	51,0	75	56	70,5
Q	Gesundheits- und Sozialwesen	36	32	—	27	23	- 41,3
R	Kunst, Unterhaltung und Erholung	46	36	- 29,2	64	52	28,0
S	Erbringung von sonstigen Dienstleistungen	196	158	6,5	188	154	8,7
A-S	Insgesamt	2 466	1 976	- 1,4	2 658	2 121	8,5
Darmstadt-Dieburg							
A	Land- und Forstwirtschaft, Fischerei	17	14	41,7	13	10	18,2
B	Bergbau und Gewinnung v. Steinen u. Erden	—	—	x	1	1	x
C	Verarbeitendes Gewerbe	106	89	11,6	86	67	- 28,3
D	Energieversorgung	65	58	27,5	13	10	- 18,8
E	Wasserversorgung; Abwasser- und Abfallentsorgung und Beseitigung von Umweltverschmutzungen	2	1	100,0	2	2	- 60,0
F	Baugewerbe	288	221	- 10,8	252	200	- 25,4
G	Handel; Instandhaltung und Reparatur v. Kraftfahrzeugen	618	509	3,9	545	439	- 16,3
H	Verkehr und Lagerei	152	126	68,9	112	91	17,9
I	Gastgewerbe; Beherbergung und Gastronomie	123	92	- 28,1	131	104	- 22,9
J	Information und Kommunikation	158	124	36,2	117	86	- 11,4
K	Erbringung von Finanz- und Versicherungsdienstleistungen	96	73	- 8,6	81	51	- 28,3
L	Grundstücks- und Wohnungswesen	69	51	9,5	47	29	- 19,0
M	Erbringung von freiberuflichen, wissenschaftlichen und technischen Dienstleistungen	320	249	12,7	281	208	- 5,4
N	Erbringung v. sonst. wirtschaftl. Dienstleistungen	321	267	—	278	221	- 10,9
O	Öffentliche Verwaltung, Verteidigung; Sozialversicherung	—	—	x	—	—	x
P	Erziehung und Unterricht	77	65	2,7	58	43	11,5
Q	Gesundheits- und Sozialwesen	31	27	- 46,6	25	17	- 71,6
R	Kunst, Unterhaltung und Erholung	40	36	- 21,6	48	40	11,6
S	Erbringung von sonstigen Dienstleistungen	262	202	- 10,9	255	207	- 10,5
A-S	Insgesamt	2 745	2 204	1,5	2 345	1 826	- 15,8

3. Gewerbeanzeigen¹⁾ im Jahr 2020 nach ausgewählten Wirtschaftsabschnitten und Verwaltungsbezirken

Nr. der Wirtschaftsklassifikation ²⁾	Wirtschaftsabschnitt	Anmeldungen			Abmeldungen		
		insgesamt	darunter	Zu- bzw. Abnahme (-) gegenüber dem gleichen Vorjahresquartal in %	insgesamt	darunter	Zu- bzw. Abnahme (-) gegenüber dem gleichen Vorjahresquartal in %
			Neuerichtung ³⁾			Aufgabe ⁴⁾	
Groß-Gerau							
A	Land- und Forstwirtschaft, Fischerei	6	6	- 45,5	5	4	25,0
B	Bergbau und Gewinnung v. Steinen u. Erden	—	—	x	—	—	x
C	Verarbeitendes Gewerbe	83	73	29,7	61	44	- 26,5
D	Energieversorgung	49	48	19,5	11	9	- 15,4
E	Wasserversorgung; Abwasser- und Abfallentsorgung und Beseitigung von Umweltverschmutzungen	3	2	- 40,0	1	1	- 80,0
F	Baugewerbe	242	197	- 26,0	223	180	- 38,2
G	Handel; Instandhaltung und Reparatur v. Kraftfahrzeugen	675	559	17,4	503	388	- 12,4
H	Verkehr und Lagerei	356	311	28,1	239	185	3,0
I	Gastgewerbe; Beherbergung und Gastronomie	172	117	- 21,1	181	139	- 7,2
J	Information und Kommunikation	113	90	1,8	88	65	- 16,2
K	Erbringung von Finanz- und Versicherungsdienstleistungen	94	77	20,5	64	42	- 17,9
L	Grundstücks- und Wohnungswesen	64	55	10,3	50	26	19,0
M	Erbringung von freiberuflichen, wissenschaftlichen und technischen Dienstleistungen	263	211	5,2	247	185	- 12,1
N	Erbringung v. sonst. wirtschaftl. Dienstleistungen	288	236	- 27,5	249	214	- 19,7
O	Öffentliche Verwaltung, Verteidigung; Sozialversicherung	—	—	x	—	—	x
P	Erziehung und Unterricht	65	58	- 4,4	40	33	- 11,1
Q	Gesundheits- und Sozialwesen	25	23	- 10,7	16	13	- 46,7
R	Kunst, Unterhaltung und Erholung	44	39	- 22,8	46	36	21,1
S	Erbringung von sonstigen Dienstleistungen	180	159	- 22,1	191	163	- 15,9
A-S	Insgesamt	2 722	2 261	- 2,7	2 215	1 727	- 15,6
Hochtaunuskreis							
A	Land- und Forstwirtschaft, Fischerei	14	13	7,7	6	2	- 33,3
B	Bergbau und Gewinnung v. Steinen u. Erden	1	1	- 50,0	—	—	- 100,0
C	Verarbeitendes Gewerbe	96	80	65,5	73	56	—
D	Energieversorgung	36	33	24,1	15	10	275,0
E	Wasserversorgung; Abwasser- und Abfallentsorgung und Beseitigung von Umweltverschmutzungen	2	1	100,0	2	1	- 33,3
F	Baugewerbe	286	236	- 16,4	205	161	- 32,1
G	Handel; Instandhaltung und Reparatur v. Kraftfahrzeugen	553	432	13,1	472	358	- 0,2
H	Verkehr und Lagerei	61	54	- 31,5	65	50	4,8
I	Gastgewerbe; Beherbergung und Gastronomie	118	83	- 4,8	88	64	- 29,6

3. Gewerbeanzeigen¹⁾ im Jahr 2020 nach ausgewählten Wirtschaftsabschnitten und Verwaltungsbezirken

Nr. der Wirtschaftsklassifikation ²⁾	Wirtschaftsabschnitt	Anmeldungen			Abmeldungen		
		insgesamt	darunter	Zu- bzw. Abnahme (-) gegenüber dem gleichen Vorjahresquartal in %	insgesamt	darunter	Zu- bzw. Abnahme (-) gegenüber dem gleichen Vorjahresquartal in %
			Neuerichtung ³⁾			Aufgabe ⁴⁾	
J	Information und Kommunikation	133	99	0,8	105	73	- 7,9
K	Erbringung von Finanz- und Versicherungsdienstleistungen	118	88	10,3	82	52	- 14,6
L	Grundstücks- und Wohnungswesen	112	83	12,0	65	49	- 25,3
M	Erbringung von freiberuflichen, wissenschaftlichen und technischen Dienstleistungen	374	277	1,4	295	197	- 3,0
N	Erbringung v. sonst. wirtschaftl. Dienstleistungen	289	229	1,0	283	222	- 2,4
O	Öffentliche Verwaltung, Verteidigung; Sozialversicherung	—	—	x	—	—	x
P	Erziehung und Unterricht	86	68	11,7	57	42	35,7
Q	Gesundheits- und Sozialwesen	47	41	- 4,1	35	29	- 12,5
R	Kunst, Unterhaltung und Erholung	30	22	—	32	21	14,3
S	Erbringung von sonstigen Dienstleistungen	182	158	- 2,2	186	160	4,5
A-S	Insgesamt	2 538	1 998	2,2	2 066	1 547	- 7,5
Main-Kinzig-Kreis							
A	Land- und Forstwirtschaft, Fischerei	16	14	- 5,9	11	8	- 35,3
B	Bergbau und Gewinnung v. Steinen u. Erden	—	—	- 100,0	—	—	x
C	Verarbeitendes Gewerbe	179	138	26,1	125	89	- 6,0
D	Energieversorgung	82	69	22,4	21	13	- 8,7
E	Wasserversorgung; Abwasser- und Abfallentsorgung und Beseitigung von Umweltverschmutzungen	7	4	600,0	3	2	50,0
F	Baugewerbe	452	328	- 33,8	438	337	- 35,5
G	Handel; Instandhaltung und Reparatur v. Kraftfahrzeugen	912	776	4,5	715	587	- 19,9
H	Verkehr und Lagerei	181	150	24,8	134	106	- 0,7
I	Gastgewerbe; Beherbergung und Gastronomie	208	157	- 33,3	240	192	- 33,0
J	Information und Kommunikation	184	135	18,7	118	89	- 11,3
K	Erbringung von Finanz- und Versicherungsdienstleistungen	140	105	1,4	123	88	—
L	Grundstücks- und Wohnungswesen	114	87	- 4,2	67	49	- 17,3
M	Erbringung von freiberuflichen, wissenschaftlichen und technischen Dienstleistungen	359	283	- 9,8	367	286	- 8,0
N	Erbringung v. sonst. wirtschaftl. Dienstleistungen	425	349	- 20,6	414	344	- 12,1
O	Öffentliche Verwaltung, Verteidigung; Sozialversicherung	—	—	x	—	—	x
P	Erziehung und Unterricht	100	83	- 8,3	71	57	1,4
Q	Gesundheits- und Sozialwesen	63	51	6,8	61	52	- 15,3
R	Kunst, Unterhaltung und Erholung	77	66	- 2,5	54	38	- 19,4
S	Erbringung von sonstigen Dienstleistungen	269	223	- 14,3	250	218	- 26,5
A-S	Insgesamt	3 768	3 018	- 9,1	3 212	2 555	- 19,6

3. Gewerbeanzeigen¹⁾ im Jahr 2020 nach ausgewählten Wirtschaftsabschnitten und Verwaltungsbezirken

Nr. der Wirtschaftsklassifikation ²⁾	Wirtschaftsabschnitt	Anmeldungen			Abmeldungen		
		insgesamt	darunter	Zu- bzw. Abnahme (-) gegenüber dem gleichen Vorjahresquartal in %	insgesamt	darunter	Zu- bzw. Abnahme (-) gegenüber dem gleichen Vorjahresquartal in %
			Neuerichtung ³⁾			Aufgabe ⁴⁾	
Main-Taunus-Kreis							
A	Land- und Forstwirtschaft, Fischerei	3	3	- 40,0	3	2	- 50,0
B	Bergbau und Gewinnung v. Steinen u. Erden	1	—	x	—	—	x
C	Verarbeitendes Gewerbe	86	66	19,4	52	35	- 13,3
D	Energieversorgung	34	29	- 15,0	10	7	- 52,4
E	Wasserversorgung; Abwasser- und Abfallentsorgung und Beseitigung von Umweltverschmutzungen	4	3	100,0	4	4	100,0
F	Baugewerbe	324	234	- 16,9	287	223	- 22,0
G	Handel; Instandhaltung und Reparatur v. Kraftfahrzeugen	566	448	11,4	440	336	- 3,5
H	Verkehr und Lagerei	132	105	11,9	97	77	- 17,8
I	Gastgewerbe; Beherbergung und Gastronomie	136	111	4,6	131	104	0,8
J	Information und Kommunikation	149	117	- 2,0	126	83	- 8,7
K	Erbringung von Finanz- und Versicherungsdienstleistungen	150	104	33,9	82	43	- 20,4
L	Grundstücks- und Wohnungswesen	124	94	- 5,3	131	88	6,5
M	Erbringung von freiberuflichen, wissenschaftlichen und technischen Dienstleistungen	341	250	- 11,7	298	209	- 19,0
N	Erbringung v. sonst. wirtschaftl. Dienstleistungen	291	217	- 7,0	285	211	- 12,0
O	Öffentliche Verwaltung, Verteidigung; Sozialversicherung	—	—	x	—	—	x
P	Erziehung und Unterricht	66	60	- 25,0	50	35	- 9,1
Q	Gesundheits- und Sozialwesen	42	33	- 16,0	44	34	2,3
R	Kunst, Unterhaltung und Erholung	22	16	- 57,7	24	17	- 38,5
S	Erbringung von sonstigen Dienstleistungen	169	141	- 7,7	186	156	- 2,1
A-S	Insgesamt	2 640	2 031	- 3,4	2 250	1 664	- 11,6
Odenwaldkreis							
A	Land- und Forstwirtschaft, Fischerei	8	7	- 27,3	7	6	- 30,0
B	Bergbau und Gewinnung v. Steinen u. Erden	—	—	x	—	—	x
C	Verarbeitendes Gewerbe	37	31	- 11,9	37	24	- 14,0
D	Energieversorgung	13	11	- 27,8	5	3	- 16,7
E	Wasserversorgung; Abwasser- und Abfallentsorgung und Beseitigung von Umweltverschmutzungen	1	—	x	1	—	—
F	Baugewerbe	139	84	- 19,7	109	74	- 40,8
G	Handel; Instandhaltung und Reparatur v. Kraftfahrzeugen	182	147	10,3	170	130	- 15,8
H	Verkehr und Lagerei	22	21	22,2	21	18	- 32,3
I	Gastgewerbe; Beherbergung und Gastronomie	48	33	- 22,6	57	44	- 10,9
J	Information und Kommunikation	35	29	40,0	26	21	52,9

3. Gewerbeanzeigen¹⁾ im Jahr 2020 nach ausgewählten Wirtschaftsabschnitten und Verwaltungsbezirken

Nr. der Wirtschaftsklassifikation ²⁾	Wirtschaftsabschnitt	Anmeldungen			Abmeldungen		
		insgesamt	darunter	Zu- bzw. Abnahme (-) gegenüber dem gleichen Vorjahresquartal in %	insgesamt	darunter	Zu- bzw. Abnahme (-) gegenüber dem gleichen Vorjahresquartal in %
			Neuerichtung ³⁾			Aufgabe ⁴⁾	
K	Erbringung von Finanz- und Versicherungsdienstleistungen	13	11	- 38,1	14	11	—
L	Grundstücks- und Wohnungswesen	10	8	- 16,7	10	8	11,1
M	Erbringung von freiberuflichen, wissenschaftlichen und technischen Dienstleistungen	55	40	- 19,1	53	40	- 28,4
N	Erbringung v. sonst. wirtschaftl. Dienstleistungen	119	99	- 5,6	113	100	- 5,8
O	Öffentliche Verwaltung, Verteidigung; Sozialversicherung	—	—	x	—	—	x
P	Erziehung und Unterricht	17	8	- 29,2	21	15	133,3
Q	Gesundheits- und Sozialwesen	12	8	- 36,8	15	13	7,1
R	Kunst, Unterhaltung und Erholung	13	10	- 40,9	11	10	10,0
S	Erbringung von sonstigen Dienstleistungen	76	67	- 2,6	61	50	- 15,3
A-S	Insgesamt	800	614	- 9,5	731	567	- 16,9
Offenbach							
A	Land- und Forstwirtschaft, Fischerei	2	2	- 66,7	3	2	- 40,0
B	Bergbau und Gewinnung v. Steinen u. Erden	—	—	x	—	—	x
C	Verarbeitendes Gewerbe	146	114	10,6	120	80	- 14,9
D	Energieversorgung	47	44	4,4	13	9	- 35,0
E	Wasserversorgung; Abwasser- und Abfallentsorgung und Beseitigung von Umweltverschmutzungen	4	3	33,3	8	7	100,0
F	Baugewerbe	437	331	- 26,1	400	307	- 22,0
G	Handel; Instandhaltung und Reparatur v. Kraftfahrzeugen	932	741	6,8	777	607	- 15,9
H	Verkehr und Lagerei	177	152	- 16,9	163	137	- 14,7
I	Gastgewerbe; Beherbergung und Gastronomie	211	158	- 4,5	179	135	- 22,8
J	Information und Kommunikation	234	189	15,8	163	124	- 8,9
K	Erbringung von Finanz- und Versicherungsdienstleistungen	163	121	3,2	126	94	- 28,4
L	Grundstücks- und Wohnungswesen	182	128	40,0	115	83	- 10,2
M	Erbringung von freiberuflichen, wissenschaftlichen und technischen Dienstleistungen	427	326	- 16,4	447	347	- 13,0
N	Erbringung v. sonst. wirtschaftl. Dienstleistungen	432	345	- 13,6	474	398	- 17,3
O	Öffentliche Verwaltung, Verteidigung; Sozialversicherung	—	—	x	—	—	x
P	Erziehung und Unterricht	94	75	- 19,0	64	50	3,2
Q	Gesundheits- und Sozialwesen	62	52	12,7	37	31	- 28,8
R	Kunst, Unterhaltung und Erholung	79	61	16,2	53	41	- 32,1
S	Erbringung von sonstigen Dienstleistungen	307	253	- 12,3	289	239	- 16,2
A-S	Insgesamt	3 936	3 095	- 5,7	3 431	2 691	- 17,1

3. Gewerbeanzeigen¹⁾ im Jahr 2020 nach ausgewählten Wirtschaftsabschnitten und Verwaltungsbezirken

Nr. der Wirtschaftsklassifikation ²⁾	Wirtschaftsabschnitt	Anmeldungen			Abmeldungen		
		insgesamt	darunter	Zu- bzw. Abnahme (-) gegenüber dem gleichen Vorjahresquartal in %	insgesamt	darunter	Zu- bzw. Abnahme (-) gegenüber dem gleichen Vorjahresquartal in %
			Neuerichtung ³⁾			Aufgabe ⁴⁾	
Rheingau-Taunus-Kreis							
A	Land- und Forstwirtschaft, Fischerei	15	13	- 6,3	14	12	- 6,7
B	Bergbau und Gewinnung v. Steinen u. Erden	—	—	x	—	—	x
C	Verarbeitendes Gewerbe	83	64	9,2	68	52	- 12,8
D	Energieversorgung	49	42	25,6	11	9	10,0
E	Wasserversorgung; Abwasser- und Abfallentsorgung und Beseitigung von Umweltverschmutzungen	3	3	200,0	2	1	100,0
F	Baugewerbe	171	121	- 18,6	158	122	- 31,0
G	Handel; Instandhaltung und Reparatur v. Kraftfahrzeugen	353	282	- 0,6	344	280	- 18,1
H	Verkehr und Lagerei	48	42	- 14,3	47	45	- 32,9
I	Gastgewerbe; Beherbergung und Gastronomie	91	59	- 20,2	117	83	- 8,6
J	Information und Kommunikation	93	63	10,7	87	59	- 9,4
K	Erbringung von Finanz- und Versicherungsdienstleistungen	92	74	15,0	71	44	- 10,1
L	Grundstücks- und Wohnungswesen	60	40	17,6	52	40	- 18,8
M	Erbringung von freiberuflichen, wissenschaftlichen und technischen Dienstleistungen	216	163	- 6,9	210	167	- 10,3
N	Erbringung v. sonst. wirtschaftl. Dienstleistungen	216	167	- 10,0	288	246	13,4
O	Öffentliche Verwaltung, Verteidigung; Sozialversicherung	—	—	x	—	—	x
P	Erziehung und Unterricht	60	48	7,1	54	40	22,7
Q	Gesundheits- und Sozialwesen	35	28	- 7,9	31	27	- 11,4
R	Kunst, Unterhaltung und Erholung	25	20	- 35,9	35	28	25,0
S	Erbringung von sonstigen Dienstleistungen	129	106	- 29,5	148	125	- 25,6
A-S	Insgesamt	1 739	1 335	- 7,0	1 737	1 380	- 12,4
Wetteraukreis							
A	Land- und Forstwirtschaft, Fischerei	21	17	- 12,5	13	13	- 43,5
B	Bergbau und Gewinnung v. Steinen u. Erden	—	—	x	—	—	- 100,0
C	Verarbeitendes Gewerbe	122	93	24,5	110	81	- 8,3
D	Energieversorgung	71	65	54,3	17	12	- 19,0
E	Wasserversorgung; Abwasser- und Abfallentsorgung und Beseitigung von Umweltverschmutzungen	—	—	- 100,0	4	3	100,0
F	Baugewerbe	268	195	- 28,2	260	215	- 21,2
G	Handel; Instandhaltung und Reparatur v. Kraftfahrzeugen	679	558	6,4	621	502	- 13,8
H	Verkehr und Lagerei	107	87	23,0	93	65	- 1,1
I	Gastgewerbe; Beherbergung und Gastronomie	145	102	- 19,0	144	110	- 30,8

3. Gewerbeanzeigen¹⁾ im Jahr 2020 nach ausgewählten Wirtschaftsabschnitten und Verwaltungsbezirken

Nr. der Wirtschaftsklassifikation ²⁾	Wirtschaftsabschnitt	Anmeldungen			Abmeldungen		
		insgesamt	darunter	Zu- bzw. Abnahme (-) gegenüber dem gleichen Vorjahresquartal in %	insgesamt	darunter	Zu- bzw. Abnahme (-) gegenüber dem gleichen Vorjahresquartal in %
			Neuerichtung ³⁾			Aufgabe ⁴⁾	
J	Information und Kommunikation	149	111	4,9	119	76	- 15,0
K	Erbringung von Finanz- und Versicherungsdienstleistungen	118	95	4,4	87	65	- 18,7
L	Grundstücks- und Wohnungswesen	73	58	- 9,9	112	85	64,7
M	Erbringung von freiberuflichen, wissenschaftlichen und technischen Dienstleistungen	317	239	- 8,9	309	238	- 11,5
N	Erbringung v. sonst. wirtschaftl. Dienstleistungen	372	307	- 6,8	394	331	- 2,5
O	Öffentliche Verwaltung, Verteidigung; Sozialversicherung	—	—	x	—	—	x
P	Erziehung und Unterricht	72	55	- 28,7	73	61	25,9
Q	Gesundheits- und Sozialwesen	47	39	2,2	47	36	- 19,0
R	Kunst, Unterhaltung und Erholung	54	36	- 25,0	49	36	- 33,8
S	Erbringung von sonstigen Dienstleistungen	250	215	- 6,4	217	180	- 20,8
A-S	Insgesamt	2 865	2 272	- 5,1	2 669	2 109	- 12,5
Reg.-Bez. Darmstadt							
A	Land- und Forstwirtschaft, Fischerei	126	110	- 11,9	92	73	- 23,3
B	Bergbau und Gewinnung v. Steinen u. Erden	5	2	25,0	3	3	- 50,0
C	Verarbeitendes Gewerbe	1 351	1 106	13,1	1 120	831	- 9,5
D	Energieversorgung	557	494	20,3	145	100	- 15,7
E	Wasserversorgung; Abwasser- und Abfallentsorgung und Beseitigung von Umweltverschmutzungen	37	26	- 9,8	39	32	2,6
F	Baugewerbe	4 016	3 097	- 25,4	3 902	3 112	- 30,5
G	Handel; Instandhaltung und Reparatur v. Kraftfahrzeugen	8 860	7 399	6,3	7 537	5 997	- 13,1
H	Verkehr und Lagerei	2 101	1 846	15,2	1 627	1 348	- 5,7
I	Gastgewerbe; Beherbergung und Gastronomie	2 436	1 884	- 18,0	2 430	1 943	- 17,0
J	Information und Kommunikation	2 281	1 830	7,3	1 755	1 241	- 6,8
K	Erbringung von Finanz- und Versicherungsdienstleistungen	1 592	1 252	5,9	1 218	860	- 14,0
L	Grundstücks- und Wohnungswesen	1 338	1 041	1,4	1 026	729	- 8,8
M	Erbringung von freiberuflichen, wissenschaftlichen und technischen Dienstleistungen	4 728	3 794	- 8,5	4 617	3 567	- 6,9
N	Erbringung v. sonst. wirtschaftl. Dienstleistungen	4 673	3 916	- 11,7	4 707	3 912	- 13,1
O	Öffentliche Verwaltung, Verteidigung; Sozialversicherung	—	—	x	—	—	x
P	Erziehung und Unterricht	1 041	879	- 5,7	767	596	13,3
Q	Gesundheits- und Sozialwesen	569	482	- 5,5	471	386	- 25,8
R	Kunst, Unterhaltung und Erholung	637	521	- 17,9	625	482	- 10,2
S	Erbringung von sonstigen Dienstleistungen	2 883	2 426	- 13,2	2 921	2 481	- 14,8
A-S	Insgesamt	39 231	32 105	- 5,6	35 002	27 693	- 14,1

3. Gewerbeanzeigen¹⁾ im Jahr 2020 nach ausgewählten Wirtschaftsabschnitten und Verwaltungsbezirken

Nr. der Wirtschaftsklassifikation ²⁾	Wirtschaftsabschnitt	Anmeldungen			Abmeldungen		
		insgesamt	darunter	Zu- bzw. Abnahme (-) gegenüber dem gleichen Vorjahresquartal in %	insgesamt	darunter	Zu- bzw. Abnahme (-) gegenüber dem gleichen Vorjahresquartal in %
			Neuerichtung ³⁾			Aufgabe ⁴⁾	
Gießen							
A	Land- und Forstwirtschaft, Fischerei	8	7	- 38,5	8	7	- 20,0
B	Bergbau und Gewinnung v. Steinen u. Erden	—	—	x	—	—	x
C	Verarbeitendes Gewerbe	102	83	30,8	71	50	- 12,3
D	Energieversorgung	33	29	6,5	11	8	83,3
E	Wasserversorgung; Abwasser- und Abfallentsorgung und Beseitigung von Umweltverschmutzungen	6	5	100,0	8	7	- 11,1
F	Baugewerbe	204	148	- 35,4	184	142	- 27,6
G	Handel; Instandhaltung und Reparatur v. Kraftfahrzeugen	542	455	1,9	433	333	- 21,4
H	Verkehr und Lagerei	63	48	28,6	64	47	25,5
I	Gastgewerbe; Beherbergung und Gastronomie	120	74	- 38,1	136	86	- 27,3
J	Information und Kommunikation	127	102	5,0	91	62	- 15,0
K	Erbringung von Finanz- und Versicherungsdienstleistungen	113	94	- 9,6	82	56	- 28,1
L	Grundstücks- und Wohnungswesen	94	76	22,1	43	27	- 30,6
M	Erbringung von freiberuflichen, wissenschaftlichen und technischen Dienstleistungen	288	238	- 11,4	247	176	- 18,5
N	Erbringung v. sonst. wirtschaftl. Dienstleistungen	212	173	- 24,0	231	185	- 7,2
O	Öffentliche Verwaltung, Verteidigung; Sozialversicherung	—	—	x	—	—	x
P	Erziehung und Unterricht	62	55	1,6	47	40	9,3
Q	Gesundheits- und Sozialwesen	62	59	44,2	57	48	- 8,1
R	Kunst, Unterhaltung und Erholung	39	31	- 39,1	40	28	- 11,1
S	Erbringung von sonstigen Dienstleistungen	241	207	- 21,8	203	175	- 6,5
A-S	Insgesamt	2 316	1 884	- 11,6	1 956	1 477	- 16,8
Lahn-Dill-Kreis							
A	Land- und Forstwirtschaft, Fischerei	15	12	66,7	8	7	- 65,2
B	Bergbau und Gewinnung v. Steinen u. Erden	—	—	x	—	—	- 100,0
C	Verarbeitendes Gewerbe	137	99	34,3	86	61	- 18,9
D	Energieversorgung	17	15	41,7	4	2	- 20,0
E	Wasserversorgung; Abwasser- und Abfallentsorgung und Beseitigung von Umweltverschmutzungen	—	—	- 100,0	—	—	- 100,0
F	Baugewerbe	189	140	- 11,7	167	123	- 6,7
G	Handel; Instandhaltung und Reparatur v. Kraftfahrzeugen	490	406	1,4	457	384	- 4,8
H	Verkehr und Lagerei	59	47	- 16,9	47	36	- 24,2
I	Gastgewerbe; Beherbergung und Gastronomie	144	101	10,8	149	117	25,2

3. Gewerbeanzeigen¹⁾ im Jahr 2020 nach ausgewählten Wirtschaftsabschnitten und Verwaltungsbezirken

Nr. der Wirtschaftsklassifikation ²⁾	Wirtschaftsabschnitt	Anmeldungen			Abmeldungen		
		insgesamt	darunter	Zu- bzw. Abnahme (-) gegenüber dem gleichen Vorjahresquartal in %	insgesamt	darunter	Zu- bzw. Abnahme (-) gegenüber dem gleichen Vorjahresquartal in %
			Neuerichtung ³⁾			Aufgabe ⁴⁾	
J	Information und Kommunikation	85	66	7,6	60	43	- 13,0
K	Erbringung von Finanz- und Versicherungsdienstleistungen	91	74	—	60	39	—
L	Grundstücks- und Wohnungswesen	62	57	121,4	19	12	- 34,5
M	Erbringung von freiberuflichen, wissenschaftlichen und technischen Dienstleistungen	189	153	- 5,0	146	110	- 13,6
N	Erbringung v. sonst. wirtschaftl. Dienstleistungen	215	193	- 2,7	176	149	- 0,6
O	Öffentliche Verwaltung, Verteidigung; Sozialversicherung	—	—	x	—	—	x
P	Erziehung und Unterricht	58	45	45,0	31	17	- 6,1
Q	Gesundheits- und Sozialwesen	29	24	- 3,3	33	24	17,9
R	Kunst, Unterhaltung und Erholung	39	31	- 18,8	41	28	57,7
S	Erbringung von sonstigen Dienstleistungen	146	117	- 28,1	133	111	- 13,1
A-S	Insgesamt	1 965	1 580	—	1 617	1 263	- 6,0
Limburg-Weilburg							
A	Land- und Forstwirtschaft, Fischerei	8	6	- 20,0	6	6	- 40,0
B	Bergbau und Gewinnung v. Steinen u. Erden	—	—	x	1	1	x
C	Verarbeitendes Gewerbe	57	37	32,6	66	52	13,8
D	Energieversorgung	35	31	9,4	6	2	20,0
E	Wasserversorgung; Abwasser- und Abfallentsorgung und Beseitigung von Umweltverschmutzungen	—	—	- 100,0	1	—	- 75,0
F	Baugewerbe	225	171	- 5,5	182	126	- 24,2
G	Handel; Instandhaltung und Reparatur v. Kraftfahrzeugen	384	310	7,9	350	265	- 12,1
H	Verkehr und Lagerei	31	21	- 16,2	40	27	11,1
I	Gastgewerbe; Beherbergung und Gastronomie	91	57	- 17,3	106	81	- 7,0
J	Information und Kommunikation	66	50	4,8	61	51	3,4
K	Erbringung von Finanz- und Versicherungsdienstleistungen	80	59	11,1	53	36	- 32,9
L	Grundstücks- und Wohnungswesen	44	36	- 17,0	45	37	40,6
M	Erbringung von freiberuflichen, wissenschaftlichen und technischen Dienstleistungen	158	137	0,6	141	121	- 10,8
N	Erbringung v. sonst. wirtschaftl. Dienstleistungen	218	190	2,3	207	170	- 9,2
O	Öffentliche Verwaltung, Verteidigung; Sozialversicherung	—	—	x	—	—	x
P	Erziehung und Unterricht	43	34	38,7	37	26	19,4
Q	Gesundheits- und Sozialwesen	20	16	- 16,7	19	15	- 13,6
R	Kunst, Unterhaltung und Erholung	28	19	- 20,0	31	23	- 11,4
S	Erbringung von sonstigen Dienstleistungen	144	111	2,9	129	103	- 1,5
A-S	Insgesamt	1 632	1 285	1,1	1 481	1 142	- 9,7

3. Gewerbeanzeigen¹⁾ im Jahr 2020 nach ausgewählten Wirtschaftsabschnitten und Verwaltungsbezirken

Nr. der Wirtschaftsklassifikation ²⁾	Wirtschaftsabschnitt	Anmeldungen			Abmeldungen		
		insgesamt	darunter	Zu- bzw. Abnahme (-) gegenüber dem gleichen Vorjahresquartal in %	insgesamt	darunter	Zu- bzw. Abnahme (-) gegenüber dem gleichen Vorjahresquartal in %
			Neuerichtung ³⁾			Aufgabe ⁴⁾	
Marburg-Biedenkopf							
A	Land- und Forstwirtschaft, Fischerei	13	11	18,2	10	8	42,9
B	Bergbau und Gewinnung v. Steinen u. Erden	—	—	x	—	—	x
C	Verarbeitendes Gewerbe	87	69	19,2	77	61	- 8,3
D	Energieversorgung	28	25	- 9,7	6	2	- 25,0
E	Wasserversorgung; Abwasser- und Abfallentsorgung und Beseitigung von Umweltverschmutzungen	1	1	x	—	—	x
F	Baugewerbe	102	77	- 31,5	89	66	- 23,9
G	Handel; Instandhaltung und Reparatur v. Kraftfahrzeugen	449	371	18,2	390	314	- 0,3
H	Verkehr und Lagerei	44	34	131,6	30	21	- 3,2
I	Gastgewerbe; Beherbergung und Gastronomie	135	81	19,5	126	86	1,6
J	Information und Kommunikation	95	76	10,5	76	57	58,3
K	Erbringung von Finanz- und Versicherungsdienstleistungen	87	73	52,6	71	50	6,0
L	Grundstücks- und Wohnungswesen	35	29	- 16,7	26	19	- 3,7
M	Erbringung von freiberuflichen, wissenschaftlichen und technischen Dienstleistungen	164	141	- 1,8	164	125	18,8
N	Erbringung v. sonst. wirtschaftl. Dienstleistungen	167	147	19,3	162	132	26,6
O	Öffentliche Verwaltung, Verteidigung; Sozialversicherung	—	—	x	—	—	x
P	Erziehung und Unterricht	49	41	40,0	29	25	7,4
Q	Gesundheits- und Sozialwesen	218	212	311,3	313	307	163,0
R	Kunst, Unterhaltung und Erholung	39	34	—	35	26	- 27,1
S	Erbringung von sonstigen Dienstleistungen	875	856	- 42,8	786	768	- 30,8
A-S	Insgesamt	2 588	2 278	- 11,5	2 390	2 067	- 4,4
Vogelsbergkreis							
A	Land- und Forstwirtschaft, Fischerei	20	18	—	12	9	9,1
B	Bergbau und Gewinnung v. Steinen u. Erden	—	—	x	—	—	x
C	Verarbeitendes Gewerbe	41	36	5,1	58	50	41,5
D	Energieversorgung	27	17	- 3,6	18	14	38,5
E	Wasserversorgung; Abwasser- und Abfallentsorgung und Beseitigung von Umweltverschmutzungen	1	1	x	1	—	x
F	Baugewerbe	56	38	- 28,2	70	61	18,6
G	Handel; Instandhaltung und Reparatur v. Kraftfahrzeugen	205	164	16,5	216	181	23,4
H	Verkehr und Lagerei	18	14	- 35,7	23	20	- 30,3
I	Gastgewerbe; Beherbergung und Gastronomie	42	28	- 35,4	50	43	- 13,8

3. Gewerbeanzeigen¹⁾ im Jahr 2020 nach ausgewählten Wirtschaftsabschnitten und Verwaltungsbezirken

Nr. der Wirtschaftsklassifikation ²⁾	Wirtschaftsabschnitt	Anmeldungen			Abmeldungen		
		insgesamt	darunter	Zu- bzw. Abnahme (-) gegenüber dem gleichen Vorjahresquartal in %	insgesamt	darunter	Zu- bzw. Abnahme (-) gegenüber dem gleichen Vorjahresquartal in %
			Neuerichtung ³⁾			Aufgabe ⁴⁾	
J	Information und Kommunikation	26	22	—	20	16	– 4,8
K	Erbringung von Finanz- und Versicherungsdienstleistungen	21	14	—	36	26	33,3
L	Grundstücks- und Wohnungswesen	10	6	– 9,1	8	5	300,0
M	Erbringung von freiberuflichen, wissenschaftlichen und technischen Dienstleistungen	56	43	—	50	39	– 10,7
N	Erbringung v. sonst. wirtschaftl. Dienstleistungen	67	58	– 16,3	76	66	7,0
O	Öffentliche Verwaltung, Verteidigung; Sozialversicherung	—	—	x	—	—	x
P	Erziehung und Unterricht	14	13	– 30,0	15	13	36,4
Q	Gesundheits- und Sozialwesen	17	15	41,7	12	12	– 20,0
R	Kunst, Unterhaltung und Erholung	16	13	6,7	17	17	54,5
S	Erbringung von sonstigen Dienstleistungen	38	30	– 30,9	63	56	37,0
A-S	Insgesamt	675	530	– 7,5	745	628	14,6
Reg.-Bez. Gießen							
A	Land- und Forstwirtschaft, Fischerei	64	54	1,6	44	37	– 27,9
B	Bergbau und Gewinnung v. Steinen u. Erden	—	—	x	1	1	—
C	Verarbeitendes Gewerbe	424	324	26,6	358	274	– 3,2
D	Energieversorgung	140	117	4,5	45	28	21,6
E	Wasserversorgung; Abwasser- und Abfallentsorgung und Beseitigung von Umweltverschmutzungen	8	7	– 11,1	10	7	– 28,6
F	Baugewerbe	776	574	– 22,0	692	518	– 18,5
G	Handel; Instandhaltung und Reparatur v. Kraftfahrzeugen	2 070	1 706	7,4	1 846	1 477	– 7,5
H	Verkehr und Lagerei	215	164	5,4	204	151	– 4,2
I	Gastgewerbe; Beherbergung und Gastronomie	532	341	– 13,1	567	413	– 5,8
J	Information und Kommunikation	399	316	6,4	308	229	1,3
K	Erbringung von Finanz- und Versicherungsdienstleistungen	392	314	7,1	302	207	– 13,0
L	Grundstücks- und Wohnungswesen	245	204	16,1	141	100	– 7,2
M	Erbringung von freiberuflichen, wissenschaftlichen und technischen Dienstleistungen	855	712	– 5,4	748	571	– 9,2
N	Erbringung v. sonst. wirtschaftl. Dienstleistungen	879	761	– 5,8	852	702	– 0,1
O	Öffentliche Verwaltung, Verteidigung; Sozialversicherung	—	—	x	—	—	x
P	Erziehung und Unterricht	226	188	20,9	159	121	9,7
Q	Gesundheits- und Sozialwesen	346	326	113,6	434	406	76,4
R	Kunst, Unterhaltung und Erholung	161	128	– 19,9	164	122	– 0,6
S	Erbringung von sonstigen Dienstleistungen	1 444	1 321	– 35,4	1 314	1 213	– 21,9
A-S	Insgesamt	9 176	7 557	– 6,9	8 189	6 577	– 7,6

3. Gewerbeanzeigen¹⁾ im Jahr 2020 nach ausgewählten Wirtschaftsabschnitten und Verwaltungsbezirken

Nr. der Wirtschaftsklassifikation ²⁾	Wirtschaftsabschnitt	Anmeldungen			Abmeldungen		
		insgesamt	darunter	Zu- bzw. Abnahme (-) gegenüber dem gleichen Vorjahresquartal in %	insgesamt	darunter	Zu- bzw. Abnahme (-) gegenüber dem gleichen Vorjahresquartal in %
			Neuerichtung ³⁾			Aufgabe ⁴⁾	
Kassel, documenta-Stadt							
A	Land- und Forstwirtschaft, Fischerei	1	1	—	—	—	– 100,0
B	Bergbau und Gewinnung v. Steinen u. Erden	—	—	x	—	—	x
C	Verarbeitendes Gewerbe	63	54	—	41	34	– 49,4
D	Energieversorgung	9	7	– 47,1	7	3	133,3
E	Wasserversorgung; Abwasser- und Abfallentsorgung und Beseitigung von Umweltverschmutzungen	—	—	– 100,0	2	2	– 66,7
F	Baugewerbe	104	87	– 42,5	95	77	– 37,9
G	Handel; Instandhaltung und Reparatur v. Kraftfahrzeugen	399	332	0,3	287	227	– 37,9
H	Verkehr und Lagerei	59	56	18,0	41	35	– 18,0
I	Gastgewerbe; Beherbergung und Gastronomie	120	71	– 32,2	107	57	– 35,9
J	Information und Kommunikation	63	55	– 13,7	54	46	– 34,1
K	Erbringung von Finanz- und Versicherungsdienstleistungen	83	72	– 10,8	60	45	– 34,1
L	Grundstücks- und Wohnungswesen	37	33	– 9,8	20	16	– 59,2
M	Erbringung von freiberuflichen, wissenschaftlichen und technischen Dienstleistungen	146	123	– 27,4	122	92	– 47,6
N	Erbringung v. sonst. wirtschaftl. Dienstleistungen	131	109	– 23,8	116	98	– 28,4
O	Öffentliche Verwaltung, Verteidigung; Sozialversicherung	—	—	x	—	—	x
P	Erziehung und Unterricht	25	24	– 49,0	18	15	– 45,5
Q	Gesundheits- und Sozialwesen	13	9	– 59,4	14	11	– 56,3
R	Kunst, Unterhaltung und Erholung	21	19	– 38,2	26	24	– 36,6
S	Erbringung von sonstigen Dienstleistungen	117	99	– 47,1	101	81	– 54,5
A-S	Insgesamt	1 391	1 151	– 23,0	1 111	863	– 40,6
Fulda							
A	Land- und Forstwirtschaft, Fischerei	14	11	27,3	14	11	27,3
B	Bergbau und Gewinnung v. Steinen u. Erden	1	1	—	1	1	x
C	Verarbeitendes Gewerbe	95	75	35,7	76	55	7,0
D	Energieversorgung	70	61	70,7	16	11	23,1
E	Wasserversorgung; Abwasser- und Abfallentsorgung und Beseitigung von Umweltverschmutzungen	4	3	—	2	—	—
F	Baugewerbe	124	107	– 16,8	103	82	– 6,4
G	Handel; Instandhaltung und Reparatur v. Kraftfahrzeugen	492	390	3,6	421	315	– 12,5
H	Verkehr und Lagerei	55	40	14,6	36	25	– 23,4
I	Gastgewerbe; Beherbergung und Gastronomie	93	47	– 7,9	155	122	37,2

3. Gewerbeanzeigen¹⁾ im Jahr 2020 nach ausgewählten Wirtschaftsabschnitten und Verwaltungsbezirken

Nr. der Wirtschaftsklassifikation ²⁾	Wirtschaftsabschnitt	Anmeldungen			Abmeldungen		
		insgesamt	darunter	Zu- bzw. Abnahme (-) gegenüber dem gleichen Vorjahresquartal in %	insgesamt	darunter	Zu- bzw. Abnahme (-) gegenüber dem gleichen Vorjahresquartal in %
			Neuerichtung ³⁾			Aufgabe ⁴⁾	
J	Information und Kommunikation	82	64	7,9	57	44	- 8,1
K	Erbringung von Finanz- und Versicherungsdienstleistungen	93	67	24,0	69	43	19,0
L	Grundstücks- und Wohnungswesen	47	39	- 19,0	37	26	- 9,8
M	Erbringung von freiberuflichen, wissenschaftlichen und technischen Dienstleistungen	169	141	- 4,5	151	115	13,5
N	Erbringung v. sonst. wirtschaftl. Dienstleistungen	158	129	- 19,8	157	124	12,1
O	Öffentliche Verwaltung, Verteidigung; Sozialversicherung	—	—	x	—	—	x
P	Erziehung und Unterricht	43	39	- 18,9	28	24	21,7
Q	Gesundheits- und Sozialwesen	21	14	- 19,2	26	20	23,8
R	Kunst, Unterhaltung und Erholung	25	20	- 40,5	20	16	17,6
S	Erbringung von sonstigen Dienstleistungen	139	105	- 14,7	128	103	- 19,5
A-S	Insgesamt	1 725	1 353	- 2,4	1 497	1 137	- 0,3
Hersfeld-Rotenburg							
A	Land- und Forstwirtschaft, Fischerei	10	9	25,0	7	6	- 22,2
B	Bergbau und Gewinnung v. Steinen u. Erden	1	1	—	1	1	—
C	Verarbeitendes Gewerbe	44	37	—	37	28	- 11,9
D	Energieversorgung	26	23	13,0	5	4	- 50,0
E	Wasserversorgung; Abwasser- und Abfallentsorgung und Beseitigung von Umweltverschmutzungen	2	2	100,0	1	—	- 50,0
F	Baugewerbe	61	47	- 10,3	48	40	- 44,8
G	Handel; Instandhaltung und Reparatur v. Kraftfahrzeugen	193	157	- 3,5	167	143	- 20,9
H	Verkehr und Lagerei	40	37	29,0	24	22	14,3
I	Gastgewerbe; Beherbergung und Gastronomie	54	41	- 41,3	63	51	- 22,2
J	Information und Kommunikation	35	31	12,9	22	18	29,4
K	Erbringung von Finanz- und Versicherungsdienstleistungen	37	24	48,0	26	17	- 7,1
L	Grundstücks- und Wohnungswesen	14	12	- 30,0	10	10	- 33,3
M	Erbringung von freiberuflichen, wissenschaftlichen und technischen Dienstleistungen	50	40	- 32,4	41	30	- 34,9
N	Erbringung v. sonst. wirtschaftl. Dienstleistungen	92	76	19,5	58	51	- 21,6
O	Öffentliche Verwaltung, Verteidigung; Sozialversicherung	—	—	x	—	—	x
P	Erziehung und Unterricht	21	19	16,7	17	14	6,3
Q	Gesundheits- und Sozialwesen	14	12	55,6	9	7	- 25,0
R	Kunst, Unterhaltung und Erholung	12	10	- 29,4	16	14	23,1
S	Erbringung von sonstigen Dienstleistungen	61	46	- 1,6	68	53	- 12,8
A-S	Insgesamt	767	624	- 4,2	620	509	- 20,5

3. Gewerbeanzeigen¹⁾ im Jahr 2020 nach ausgewählten Wirtschaftsabschnitten und Verwaltungsbezirken

Nr. der Wirtschaftsklassifikation ²⁾	Wirtschaftsabschnitt	Anmeldungen			Abmeldungen		
		insgesamt	darunter	Zu- bzw. Abnahme (-) gegenüber dem gleichen Vorjahresquartal in %	insgesamt	darunter	Zu- bzw. Abnahme (-) gegenüber dem gleichen Vorjahresquartal in %
			Neuerichtung ³⁾			Aufgabe ⁴⁾	
Kassel							
A	Land- und Forstwirtschaft, Fischerei	14	13	—	11	11	83,3
B	Bergbau und Gewinnung v. Steinen u. Erden	—	—	x	2	2	x
C	Verarbeitendes Gewerbe	81	63	3,8	70	50	– 6,7
D	Energieversorgung	62	57	37,8	22	13	– 15,4
E	Wasserversorgung; Abwasser- und Abfallentsorgung und Beseitigung von Umweltverschmutzungen	6	5	50,0	4	4	300,0
F	Baugewerbe	161	114	– 2,4	129	85	– 14,0
G	Handel; Instandhaltung und Reparatur v. Kraftfahrzeugen	437	359	7,4	381	313	– 17,0
H	Verkehr und Lagerei	73	63	– 8,8	64	53	– 14,7
I	Gastgewerbe; Beherbergung und Gastronomie	71	45	– 25,3	92	72	– 7,1
J	Information und Kommunikation	72	56	– 1,4	36	32	– 41,0
K	Erbringung von Finanz- und Versicherungsdienstleistungen	87	62	31,8	62	41	– 38,0
L	Grundstücks- und Wohnungswesen	40	30	21,2	25	18	31,6
M	Erbringung von freiberuflichen, wissenschaftlichen und technischen Dienstleistungen	157	129	12,9	128	99	5,8
N	Erbringung v. sonst. wirtschaftl. Dienstleistungen	195	162	7,1	159	132	– 4,2
O	Öffentliche Verwaltung, Verteidigung; Sozialversicherung	—	—	x	—	—	x
P	Erziehung und Unterricht	43	34	30,3	39	30	21,9
Q	Gesundheits- und Sozialwesen	22	17	– 45,0	20	17	– 20,0
R	Kunst, Unterhaltung und Erholung	27	25	– 6,9	30	26	76,5
S	Erbringung von sonstigen Dienstleistungen	155	132	25,0	122	105	– 12,2
A-S	Insgesamt	1 703	1 366	6,0	1 396	1 103	– 11,1
Schwalm-Eder-Kreis							
A	Land- und Forstwirtschaft, Fischerei	22	20	83,3	11	10	—
B	Bergbau und Gewinnung v. Steinen u. Erden	—	—	x	—	—	x
C	Verarbeitendes Gewerbe	84	72	29,2	43	33	– 29,5
D	Energieversorgung	69	60	– 2,8	21	15	– 30,0
E	Wasserversorgung; Abwasser- und Abfallentsorgung und Beseitigung von Umweltverschmutzungen	7	7	600,0	1	1	—
F	Baugewerbe	102	80	– 24,4	91	73	– 4,2
G	Handel; Instandhaltung und Reparatur v. Kraftfahrzeugen	334	280	28,5	302	255	– 3,8
H	Verkehr und Lagerei	59	50	90,3	33	29	26,9
I	Gastgewerbe; Beherbergung und Gastronomie	87	74	7,4	83	70	– 2,4
J	Information und Kommunikation	40	38	11,1	36	29	28,6

3. Gewerbeanzeigen¹⁾ im Jahr 2020 nach ausgewählten Wirtschaftsabschnitten und Verwaltungsbezirken

Nr. der Wirtschaftsklassifikation ²⁾	Wirtschaftsabschnitt	Anmeldungen			Abmeldungen		
		insgesamt	darunter	Zu- bzw. Abnahme (-) gegenüber dem gleichen Vorjahresquartal in %	insgesamt	darunter	Zu- bzw. Abnahme (-) gegenüber dem gleichen Vorjahresquartal in %
			Neuerichtung ³⁾			Aufgabe ⁴⁾	
K	Erbringung von Finanz- und Versicherungsdienstleistungen	43	34	- 15,7	36	29	- 5,3
L	Grundstücks- und Wohnungswesen	20	13	- 42,9	9	4	- 60,9
M	Erbringung von freiberuflichen, wissenschaftlichen und technischen Dienstleistungen	80	68	- 13,0	59	47	- 42,7
N	Erbringung v. sonst. wirtschaftl. Dienstleistungen	133	118	4,7	105	96	5,0
O	Öffentliche Verwaltung, Verteidigung; Sozialversicherung	—	—	x	—	—	x
P	Erziehung und Unterricht	34	28	41,7	30	24	114,3
Q	Gesundheits- und Sozialwesen	12	11	- 36,8	17	16	- 29,2
R	Kunst, Unterhaltung und Erholung	19	15	- 42,4	16	13	- 15,8
S	Erbringung von sonstigen Dienstleistungen	106	98	9,3	89	80	—
A-S	Insgesamt	1 251	1 066	6,9	982	824	- 7,4
Waldeck-Frankenberg							
A	Land- und Forstwirtschaft, Fischerei	16	12	- 5,9	17	14	6,3
B	Bergbau und Gewinnung v. Steinen u. Erden	—	—	x	—	—	x
C	Verarbeitendes Gewerbe	50	34	- 7,4	57	44	32,6
D	Energieversorgung	28	23	- 17,6	12	10	- 29,4
E	Wasserversorgung; Abwasser- und Abfallentsorgung und Beseitigung von Umweltverschmutzungen	5	4	400,0	1	—	—
F	Baugewerbe	63	48	- 44,7	52	43	- 37,3
G	Handel; Instandhaltung und Reparatur v. Kraftfahrzeugen	244	204	7,5	246	207	- 23,1
H	Verkehr und Lagerei	20	17	17,6	15	13	- 54,5
I	Gastgewerbe; Beherbergung und Gastronomie	102	66	- 9,7	139	114	0,7
J	Information und Kommunikation	30	21	36,4	26	22	—
K	Erbringung von Finanz- und Versicherungsdienstleistungen	54	44	31,7	43	32	48,3
L	Grundstücks- und Wohnungswesen	25	21	- 32,4	14	10	- 56,3
M	Erbringung von freiberuflichen, wissenschaftlichen und technischen Dienstleistungen	108	93	30,1	52	39	- 26,8
N	Erbringung v. sonst. wirtschaftl. Dienstleistungen	101	74	- 1,0	76	62	- 24,0
O	Öffentliche Verwaltung, Verteidigung; Sozialversicherung	—	—	x	—	—	x
P	Erziehung und Unterricht	36	27	28,6	22	17	10,0
Q	Gesundheits- und Sozialwesen	22	16	29,4	8	6	- 55,6
R	Kunst, Unterhaltung und Erholung	15	10	- 46,4	21	16	- 12,5
S	Erbringung von sonstigen Dienstleistungen	93	73	9,4	92	72	- 17,1
A-S	Insgesamt	1 012	787	- 0,8	893	721	- 17,5

3. Gewerbeanzeigen¹⁾ im Jahr 2020 nach ausgewählten Wirtschaftsabschnitten und Verwaltungsbezirken

Nr. der Wirtschaftsklassifikation ²⁾	Wirtschaftsabschnitt	Anmeldungen			Abmeldungen		
		insgesamt	darunter	Zu- bzw. Abnahme (-) gegenüber dem gleichen Vorjahresquartal in %	insgesamt	darunter	Zu- bzw. Abnahme (-) gegenüber dem gleichen Vorjahresquartal in %
			Neuerichtung ³⁾			Aufgabe ⁴⁾	
Werra-Meißner-Kreis							
A	Land- und Forstwirtschaft, Fischerei	12	9	- 36,8	12	8	- 14,3
B	Bergbau und Gewinnung v. Steinen u. Erden	—	—	x	—	—	x
C	Verarbeitendes Gewerbe	43	35	53,6	17	12	- 46,9
D	Energieversorgung	15	11	- 11,8	7	3	- 22,2
E	Wasserversorgung; Abwasser- und Abfallentsorgung und Beseitigung von Umweltverschmutzungen	8	2	x	2	1	—
F	Baugewerbe	50	38	2,0	48	40	9,1
G	Handel; Instandhaltung und Reparatur v. Kraftfahrzeugen	164	124	23,3	156	129	- 18,8
H	Verkehr und Lagerei	15	12	36,4	11	10	- 45,0
I	Gastgewerbe; Beherbergung und Gastronomie	56	31	- 18,8	67	50	- 9,5
J	Information und Kommunikation	21	18	- 8,7	17	15	- 39,3
K	Erbringung von Finanz- und Versicherungsdienstleistungen	26	22	85,7	26	22	30,0
L	Grundstücks- und Wohnungswesen	21	18	31,3	12	9	9,1
M	Erbringung von freiberuflichen, wissenschaftlichen und technischen Dienstleistungen	55	44	3,8	48	34	- 9,4
N	Erbringung v. sonst. wirtschaftl. Dienstleistungen	70	50	20,7	58	49	13,7
O	Öffentliche Verwaltung, Verteidigung; Sozialversicherung	—	—	x	—	—	x
P	Erziehung und Unterricht	18	16	- 5,3	13	11	- 18,8
Q	Gesundheits- und Sozialwesen	4	4	- 55,6	5	5	- 44,4
R	Kunst, Unterhaltung und Erholung	15	12	- 21,1	26	20	23,8
S	Erbringung von sonstigen Dienstleistungen	46	35	- 6,1	46	35	- 17,9
A-S	Insgesamt	639	481	9,0	571	453	- 12,4
Reg.-Bez. Kassel							
A	Land- und Forstwirtschaft, Fischerei	89	75	8,5	72	60	4,3
B	Bergbau und Gewinnung v. Steinen u. Erden	2	2	—	4	4	300,0
C	Verarbeitendes Gewerbe	460	370	14,4	341	256	- 15,8
D	Energieversorgung	279	242	12,5	90	59	- 16,7
E	Wasserversorgung; Abwasser- und Abfallentsorgung und Beseitigung von Umweltverschmutzungen	32	23	128,6	13	8	- 13,3
F	Baugewerbe	665	521	- 22,8	566	440	- 21,6
G	Handel; Instandhaltung und Reparatur v. Kraftfahrzeugen	2 263	1 846	7,8	1 960	1 589	- 19,6
H	Verkehr und Lagerei	321	275	19,8	224	187	- 17,6
I	Gastgewerbe; Beherbergung und Gastronomie	583	375	- 19,9	706	536	- 6,7

3. Gewerbeanzeigen¹⁾ im Jahr 2020 nach ausgewählten Wirtschaftsabschnitten und Verwaltungsbezirken

Nr. der Wirtschaftsklassifikation ²⁾	Wirtschaftsabschnitt	Anmeldungen			Abmeldungen		
		insgesamt	darunter	Zu- bzw. Abnahme (-) gegenüber dem gleichen Vorjahresquartal in %	insgesamt	darunter	Zu- bzw. Abnahme (-) gegenüber dem gleichen Vorjahresquartal in %
			Neuerichtung ³⁾			Aufgabe ⁴⁾	
J	Information und Kommunikation	343	283	2,7	248	206	- 18,4
K	Erbringung von Finanz- und Versicherungsdienstleistungen	423	325	15,9	322	229	- 11,5
L	Grundstücks- und Wohnungswesen	204	166	- 15,0	127	93	- 33,2
M	Erbringung von freiberuflichen, wissenschaftlichen und technischen Dienstleistungen	765	638	- 6,6	601	456	- 22,7
N	Erbringung v. sonst. wirtschaftl. Dienstleistungen	880	718	- 3,8	729	612	- 8,1
O	Öffentliche Verwaltung, Verteidigung; Sozialversicherung	—	—	x	—	—	x
P	Erziehung und Unterricht	220	187	- 1,8	167	135	8,4
Q	Gesundheits- und Sozialwesen	108	83	- 28,9	99	82	- 29,8
R	Kunst, Unterhaltung und Erholung	134	111	- 33,7	155	129	2,0
S	Erbringung von sonstigen Dienstleistungen	717	588	- 10,5	646	529	- 24,4
A-S	Insgesamt	8 488	6 828	- 3,1	7 070	5 610	- 17,0
Hessen							
A	Land- und Forstwirtschaft, Fischerei	279	239	- 3,1	208	170	- 16,8
B	Bergbau und Gewinnung v. Steinen u. Erden	7	4	16,7	8	8	—
C	Verarbeitendes Gewerbe	2 235	1 800	15,7	1 819	1 361	- 9,6
D	Energieversorgung	976	853	15,5	280	187	- 11,7
E	Wasserversorgung; Abwasser- und Abfallentsorgung und Beseitigung von Umweltverschmutzungen	77	56	20,3	62	47	- 7,5
F	Baugewerbe	5 457	4 192	- 24,6	5 160	4 070	- 28,2
G	Handel; Instandhaltung und Reparatur v. Kraftfahrzeugen	13 193	10 951	6,7	11 343	9 063	- 13,4
H	Verkehr und Lagerei	2 637	2 285	14,9	2 055	1 686	- 7,1
I	Gastgewerbe; Beherbergung und Gastronomie	3 551	2 600	- 17,6	3 703	2 892	- 13,6
J	Information und Kommunikation	3 023	2 429	6,7	2 311	1 676	- 7,3
K	Erbringung von Finanz- und Versicherungsdienstleistungen	2 407	1 891	7,7	1 842	1 296	- 13,4
L	Grundstücks- und Wohnungswesen	1 787	1 411	1,0	1 294	922	- 11,8
M	Erbringung von freiberuflichen, wissenschaftlichen und technischen Dienstleistungen	6 348	5 144	- 7,9	5 966	4 594	- 9,1
N	Erbringung v. sonst. wirtschaftl. Dienstleistungen	6 432	5 395	- 9,9	6 288	5 226	- 11,0
O	Öffentliche Verwaltung, Verteidigung; Sozialversicherung	—	—	x	—	—	x
P	Erziehung und Unterricht	1 487	1 254	- 1,8	1 093	852	12,0
Q	Gesundheits- und Sozialwesen	1 023	891	11,7	1 004	874	- 1,8
R	Kunst, Unterhaltung und Erholung	932	760	- 20,9	944	733	- 6,8
S	Erbringung von sonstigen Dienstleistungen	5 044	4 335	- 20,6	4 881	4 223	- 18,2
A-S	Insgesamt	56 895	46 490	- 5,5	50 261	39 880	- 13,5

1) Ohne Reisegewerbe. — 2) Klassifikation der Wirtschaftszweige, Ausgabe 2008 (WZ 2008). — 3) Ohne Zuzug. — 4) Ohne Fortzug.

4. Gewerbeanmeldungen und -abmeldungen¹⁾ sowie Neuerrichtungen und Aufgaben je 1000 Einwohner im Jahr 2020 nach Verwaltungsbezirken

Gemeinde-schlüssel	Kreisfreie Stadt (St.) Landkreis Regierungsbezirk	Anmeldungen				Abmeldungen			
		ins-gesamt	darunter		Zu- bzw. Abnahme (-) gegenüber dem gleichen Vorjahres-quartal in %	ins-gesamt	darunter		Zu- bzw. Abnahme (-) gegenüber dem gleichen Vorjahres-quartal in %
			Neu-errichtung ²⁾	je 1000 Ein-wohner ⁴⁾			Auf-gabe ³⁾	je 1000 Ein-wohner ⁴⁾	
06411	Darmstadt, Wissenschaftsstadt	1 203	1 054	7	- 11,2	1 038	804	5	- 33,1
06412	Frankfurt am Main, Stadt	7 671	6 781	9	- 8,9	6 396	5 190	7	- 13,7
06413	Offenbach am Main, Stadt	1 478	1 269	10	1,7	1 345	1 128	9	- 23,8
06414	Wiesbaden, Landeshauptstadt	2 660	2 197	8	- 12,3	2 909	2 384	9	- 13,0
06431	Bergstraße	2 466	1 976	7	- 1,4	2 658	2 121	8	8,5
06432	Darmstadt-Dieburg	2 745	2 204	7	1,5	2 345	1 826	6	- 15,8
06433	Groß-Gerau	2 722	2 261	8	- 2,7	2 215	1 727	6	- 15,6
06434	Hochtaunuskreis	2 538	1 998	8	2,2	2 066	1 547	7	- 7,5
06435	Main-Kinzig-Kreis	3 768	3 018	7	- 9,1	3 212	2 555	6	- 19,6
06436	Main-Taunus-Kreis	2 640	2 031	9	- 3,4	2 250	1 664	7	- 11,6
06437	Odenwaldkreis	800	614	6	- 9,5	731	567	6	- 16,9
06438	Offenbach	3 936	3 095	9	- 5,7	3 431	2 691	8	- 17,1
06439	Rheingau-Taunus-Kreis	1 739	1 335	7	- 7,0	1 737	1 380	7	- 12,4
06440	Wetteraukreis	2 865	2 272	7	- 5,1	2 669	2 109	7	- 12,5
064	Reg.-Bez. Darmstadt	39 231	32 105	8	- 5,6	35 002	27 693	7	- 14,1
06531	Gießen	2 316	1 884	7	- 11,6	1 956	1 477	6	- 16,8
06532	Lahn-Dill-Kreis	1 965	1 580	6	—	1 617	1 263	5	- 6,0
06533	Limburg-Weilburg	1 632	1 285	8	1,1	1 481	1 142	7	- 9,7
06534	Marburg-Biedenkopf	2 588	2 278	9	- 11,5	2 390	2 067	8	- 4,4
06535	Vogelsbergkreis	675	530	5	- 7,5	745	628	6	14,6
065	Reg.-Bez. Gießen	9 176	7 557	7	- 6,9	8 189	6 577	6	- 7,6
06611	Kassel, documenta-Stadt	1 391	1 151	6	- 23,0	1 111	863	4	- 40,6
06631	Fulda	1 725	1 353	6	- 2,4	1 497	1 137	5	- 0,3
06632	Hersfeld-Rotenburg	767	624	5	- 4,2	620	509	4	- 20,5
06633	Kassel	1 703	1 366	6	6,0	1 396	1 103	5	- 11,1
06634	Schwalm-Eder-Kreis	1 251	1 066	6	6,9	982	824	5	- 7,4
06635	Waldeck-Frankenberg	1 012	787	5	- 0,8	893	721	5	- 17,5
06636	Werra-Meißner-Kreis	639	481	5	9,0	571	453	5	- 12,4
066	Reg.-Bez. Kassel	8 488	6 828	6	- 3,1	7 070	5 610	5	- 17,0
06	Hessen	56 895	46 490	7	- 5,5	50 261	39 880	6	- 13,5
	darunter								
	Reg.-Verb. FrankfurtRheinMain	24 763	20 428	9	- 5,8	21 160	16 669	7	- 14,8

1) Ohne Reisegewerbe. — 2) Ohne Zuzug. — 3) Ohne Fortzug. — 4) Stand: 31.12.2019.

5. Gewerbeanmeldungen¹⁾ im Jahr 2020 nach ausgewählten Wirtschaftsabteilungen

Nr. der Wirtschaftsklassifikation ²⁾	Wirtschaftsabschnitt Wirtschaftsabteilung	Neuerrichtungen				Zuzug	Übernahme	Insgesamt	darunter Zweigniederlassung/ unselbst. Zweigstelle
		Betriebsgründungen		sonstige Neugründung	Umwandlung				
		Hauptniederlassung	Zweigniederlassung/ unselbst. Zweigstelle						
A	Land- und Forstwirtschaft, Fischerei	23	5	210	1	28	12	279	6
B	Bergbau und Gewinnung von Steinen und Erden	3	1	—	—	2	1	7	1
C	Verarbeitendes Gewerbe	253	154	1 387	6	250	185	2 235	202
10	Herstellung von Nahrungs- und Futtermitteln	30	58	111	—	12	70	281	74
11	Getränkeherstellung	10	2	19	—	2	2	35	2
13	Herstellung von Textilien	7	4	243	—	18	6	278	4
14	Herstellung von Bekleidung	19	7	239	—	28	—	293	8
16	Herstellung v. Holz-, Flecht-, Korb- und Korkwaren (ohne Möbel)	6	—	36	—	—	6	48	1
18	Herstellung von Druckerzeugnissen; Vervielfältigung von bespielten Ton-, Bild- und Datenträgern	5	6	61	—	13	4	89	8
25	Herstellung von Metallerzeugnissen	34	12	107	—	36	32	221	21
26	Herstellung von Datenverarbeitungsgeräten, elektronischen und optischen Erzeugnissen	9	12	14	2	10	1	48	14
27	Herstellung von elektrischen Ausrüstungen	8	—	9	—	4	4	25	—
28	Maschinenbau	24	12	23	1	25	10	95	15
29	Herstellung von Kraftwagen und Kraftwagenteilen	1	1	3	—	4	2	11	1
31	Herstellung von Möbeln	16	2	52	1	13	9	93	3
D	Energieversorgung	45	7	796	5	33	90	976	15
E	Wasserversorgung; Abwasser- und Abfallentsorgung und Beseitigung von Umweltverschmutzungen	17	14	24	1	5	16	77	24
F	Baugewerbe	840	98	3 244	10	924	341	5 457	124
41	Hochbau	213	19	60	1	81	18	392	24
42	Tiefbau	31	7	106	—	26	7	177	8
43	Vorbereitende Baustellenarbeiten, Bauinstallation und sonstiges Ausbaugewerbe	596	72	3 078	9	817	316	4 888	92
G	Handel; Instandhaltung und Reparatur v. Kraftfahrzeugen	1 269	812	8 804	66	1 203	1 039	13 193	1 230
45	Handel mit Kraftfahrzeugen; Instandhaltung und Reparatur von Kraftwagen	157	99	995	3	233	125	1 612	131
46	Großhandel (ohne Handel mit Kraftfahrzeugen und Krafträdern)	332	122	1 195	7	287	96	2 039	161

5. Gewerbeanmeldungen¹⁾ im Jahr 2020 nach ausgewählten Wirtschaftsabteilungen

Nr. der Wirtschaftsklassifikation ²⁾	Wirtschaftsabschnitt Wirtschaftsabteilung	Neuerrichtungen				Zuzug	Übernahme	Insgesamt	darunter
		Betriebsgründungen		sonstige Neugründung	Umwandlung				
		Hauptniederlassung	Zweigniederlassung/ unselbst. Zweigstelle						Zweigniederlassung/ unselbst. Zweigstelle
47	Einzelhandel (ohne Handel mit Kraftfahrzeugen)	780	591	6 614	56	683	818	9 542	938
H	Verkehr und Lagerei	315	133	1 827	10	257	95	2 637	165
49	Landverkehr und Transport in Rohrfernleitungen	154	29	652	—	119	57	1 011	40
53	Post-, Kurier- und Expressdienste	60	13	1 035	1	57	14	1 180	15
I	Gastgewerbe; Beherbergung und Gastronomie	643	433	1 521	3	91	860	3 551	512
55	Beherbergung	62	36	157	1	16	82	354	54
56	Gastronomie	581	397	1 364	2	75	778	3 197	458
J	Information und Kommunikation	421	115	1 879	14	534	60	3 023	145
58	Verlagswesen	26	9	70	1	43	8	157	10
61	Telekommunikation	5	8	18	—	4	3	38	8
62	Erbringung v. Dienstleistungen der Informationstechnologie	314	87	1 186	12	394	40	2 033	115
63	Informationsdienstleistungen	44	6	299	—	43	2	394	6
K	Erbringung von Finanz- und Versicherungsdienstleistungen	471	119	1 275	26	455	61	2 407	163
66	Mit Finanz- und Versicherungsdienstleistungen verbundene Tätigkeiten	136	91	1 158	1	355	42	1 783	106
L	Grundstücks- und Wohnungswesen	676	56	668	11	298	78	1 787	66
M	Erbringung von freiberuflichen, wissenschaftlichen und technischen Dienstleistungen	1 071	241	3 812	20	1 074	130	6 348	293
70	Verwaltung und Führung v. Unternehmen und Betrieben; Unternehmensberatung	578	92	844	7	362	43	1 926	107
73	Werbung und Marktforschung	115	45	1 513	2	300	17	1 992	56
N	Erbringung v. sonst. wirtschaftlichen Dienstleistungen	550	208	4 619	18	838	199	6 432	258
77	Vermietung von beweglichen Sachen	35	34	297	2	41	23	432	39
78	Vermittlung und Überlassung von Arbeitskräften	84	49	97	—	56	8	294	51
79	Reisebüros, Reiseveranstalter und Erbringung sonstiger Reservierungsdienstleistungen	30	15	95	7	36	14	197	29
81	Gebäudebetreuung; Garten- und Landschaftsbau	258	40	2 841	2	431	108	3 680	52
P	Erziehung und Unterricht	93	74	1 087	—	184	49	1 487	90

5. Gewerbeanmeldungen¹⁾ im Jahr 2020 nach ausgewählten Wirtschaftsabteilungen

Nr. der Wirtschaftsklassifikation ²⁾	Wirtschaftsabschnitt Wirtschaftsabteilung	Neuerrichtungen				Zuzug	Übernahme	Insgesamt	darunter
		Betriebsgründungen		sonstige Neugründung	Umwandlung				
		Hauptniederlassung	Zweigniederlassung/ unselbst. Zweigstelle						Zweigniederlassung/ unselbst. Zweigstelle
Q	Gesundheits- und Sozialwesen	145	57	688	1	95	37	1 023	62
R	Kunst, Unterhaltung und Erholung	91	59	608	2	106	66	932	72
O+S	Öffentliche Verwaltung, Verteidigung; Sozialversicherung; Erbringung von sonstigen Dienstleistungen	246	111	3 976	2	442	267	5 044	148
A-S	Insgesamt	7 172	2 697	36 425	196	6 819	3 586	56 895	3 576

1) Ohne Reisegewerbe. — 2) Klassifikation der Wirtschaftszweige, Ausgabe 2008 (WZ 2008).

6. Gewerbeabmeldungen¹⁾ im Jahr 2020 nach ausgewählten Wirtschaftsabteilungen

Nr. der Wirtschaftsklassifikation ²⁾	Wirtschaftsabschnitt Wirtschaftsabteilung	Aufgaben				Fortzug	Übergabe	Insgesamt	darunter
		Betriebsaufgaben		sonstige Stilllegung	Umwandlung				
		Hauptniederlassung	Zweigniederlassung/ unselbst. Zweigstelle						Zweigniederlassung/ unselbst. Zweigstelle
A	Land- und Forstwirtschaft, Fischerei	14	2	152	2	26	12	208	3
B	Bergbau und Gewinnung von Steinen und Erden	3	—	4	1	—	—	8	—
C	Verarbeitendes Gewerbe	275	131	923	32	278	180	1 819	207
10	Herstellung von Nahrungs- und Futtermitteln	54	49	119	3	18	61	304	79
11	Getränkeherstellung	3	2	8	—	3	6	22	3
13	Herstellung von Textilien	4	—	113	—	20	8	145	—
14	Herstellung von Bekleidung	8	4	97	—	24	2	135	4
16	Herstellung v. Holz-, Flecht-, Korb- und Korkwaren (ohne Möbel)	5	—	26	—	3	3	37	—
18	Herstellung von Druckerzeugnissen; Vervielfältigung von bespielten Ton-, Bild- und Datenträgern	18	4	44	1	22	4	93	5
25	Herstellung von Metallerzeugnissen	48	20	118	1	49	32	268	30
26	Herstellung von Datenverarbeitungsgeräten, elektronischen und optischen Erzeugnissen	9	7	13	1	12	—	42	9
27	Herstellung von elektrischen Ausrüstungen	8	4	6	1	3	2	24	4
28	Maschinenbau	32	10	34	4	19	10	109	16
29	Herstellung von Kraftwagen und Kraftwagen-teilen	1	—	6	1	2	2	12	1
31	Herstellung von Möbeln	20	4	46	1	19	8	98	5
D	Energieversorgung	21	8	150	8	27	66	280	20
E	Wasserversorgung; Abwasser- und Abfallentsorgung und Beseitigung von Umweltverschmutzungen	14	1	28	4	5	10	62	5
F	Baugewerbe	579	82	3 399	10	822	268	5 160	115
41	Hochbau	103	21	49	2	75	13	263	25
42	Tiefbau	12	6	92	—	28	7	145	8
43	Vorbereitende Baustellenarbeiten, Bauinstallation und sonstiges Ausbaugewerbe	464	55	3 258	8	719	248	4 752	82
G	Handel; Instandhaltung und Reparatur v. Kraftfahrzeugen	1 156	909	6 913	85	1 312	968	11 343	1 282
45	Handel mit Kraftfahrzeugen; Instandhaltung und Reparatur von Kraftwagen	159	83	887	7	227	104	1 467	111
46	Großhandel (ohne Handel mit Kraftfahrzeugen und Kraftködern)	294	133	1 108	24	317	122	1 998	188
47	Einzelhandel (ohne Handel mit Kraftfahrzeugen)	703	693	4 918	54	768	742	7 878	983

6. Gewerbeabmeldungen¹⁾ im Jahr 2020 nach ausgewählten Wirtschaftsabteilungen

Nr. der Wirtschaftsklassifikation ²⁾	Wirtschaftsabschnitt Wirtschaftsabteilung	Aufgaben				Fortzug	Übergabe	Insgesamt	darunter
		Betriebsaufgaben		sonstige Stilllegung	Umwandlung				
		Hauptniederlassung	Zweigniederlassung/ unselbst. Zweigstelle						Zweigniederlassung/ unselbst. Zweigstelle
H	Verkehr und Lagerei	233	108	1 327	18	262	107	2 055	153
49	Landverkehr und Transport in Rohrfernleitungen	129	31	617	3	125	65	970	38
53	Post-, Kurier- und Expressdienste	37	13	572	—	61	12	695	14
I	Gastgewerbe; Beherbergung und Gastronomie	674	286	1 926	6	106	705	3 703	350
55	Beherbergung	55	17	234	3	12	49	370	30
56	Gastronomie	619	269	1 692	3	94	656	3 333	320
J	Information und Kommunikation	235	84	1 333	24	555	80	2 311	123
58	Verlagswesen	39	8	85	4	47	8	191	12
61	Telekommunikation	4	11	17	—	14	6	52	11
62	Erbringung v. Dienstleistungen der Informationstechnologie	144	56	956	18	400	52	1 626	89
63	Informationsdienstleistungen	29	3	138	1	52	4	227	5
K	Erbringung von Finanz- und Versicherungsdienstleistungen	182	98	982	34	487	59	1 842	155
66	Mit Finanz- und Versicherungsdienstleistungen verbundene Tätigkeiten	88	51	956	2	392	39	1 528	76
L	Grundstücks- und Wohnungswesen	271	44	564	43	302	70	1 294	56
M	Erbringung von freiberuflichen, wissenschaftlichen und technischen Dienstleistungen	491	162	3 906	35	1 242	130	5 966	214
70	Verwaltung und Führung v. Unternehmen und Betrieben; Unternehmensberatung	227	61	743	21	375	30	1 457	75
73	Werbung und Marktforschung	78	42	2 041	3	389	31	2 584	54
N	Erbringung v. sonst. wirtschaftlichen Dienstleistungen	499	213	4 491	23	867	195	6 288	265
77	Vermietung von beweglichen Sachen	39	15	207	2	40	29	332	22
78	Vermittlung und Überlassung von Arbeitskräften	54	69	117	—	55	9	304	72
79	Reisebüros, Reiseveranstalter und Erbringung sonstiger Reservierungsdienstleistungen	40	37	163	6	26	11	283	45
81	Gebäudebetreuung; Garten- und Landschaftsbau	218	26	2 384	7	434	97	3 166	35
P	Erziehung und Unterricht	54	47	748	3	193	48	1 093	58
Q	Gesundheits- und Sozialwesen	53	18	801	2	95	35	1 004	24

6. Gewerbeabmeldungen¹⁾ im Jahr 2020 nach ausgewählten Wirtschaftsabteilungen

Nr. der Wirtschaftsklassifikation ²⁾	Wirtschaftsabschnitt Wirtschaftsabteilung	Aufgaben				Fortzug	Übergabe	Insgesamt	darunter
		Betriebsaufgaben		sonstige Stilllegung	Umwandlung				Zweigniederlassung/ unselbst. Zweigstelle
		Hauptniederlassung	Zweigniederlassung/ unselbst. Zweigstelle						
R	Kunst, Unterhaltung und Erholung	87	61	580	5	145	66	944	75
O+S	Öffentliche Verwaltung, Verteidigung; Sozialversicherung; Erbringung von sonstigen Dienstleistungen	222	124	3 874	3	426	232	4 881	162
A-S	Insgesamt	5 063	2 378	32 101	338	7 150	3 231	50 261	3 267

1) Ohne Reisegewerbe. — 2) Klassifikation der Wirtschaftszweige, Ausgabe 2008 (WZ 2008).

7. Gewerbeanmeldungen¹⁾ insgesamt nach Rechtsformen sowie Einzelunternehmen nach Geschlecht und Staatsangehörigkeit im Jahr 2020 nach Regierungsbezirken

Rechtsform Geschlecht Staatsangehörigkeit	Neuerrichtungen				Zuzug	Übernahme	Insgesamt	darunter Zweigniederlassung/ unselbst. Zweigstelle
	Betriebsgründungen		sonstige Neugründung	Umwandlung				
	Hauptniederlassung	Zweigniederlassung/ unselbst. Zweigstelle						

REG.-BEZ. DARMSTADT

Insgesamt

Nach der Rechtsform des Unternehmens

Einzelunternehmen	1 050	420	22 923	16	3 173	1 127	28 709	502
Offene Handelsgesellschaft	31	19	8	4	10	46	118	39
Kommanditgesellschaft	13	7	3	—	4	43	70	37
Gesellschaft mit beschränkter Haftung & Co. KG	324	176	24	12	112	123	771	250
Gesellschaft des bürgerlichen Rechts	550	55	807	—	116	357	1 885	66
Aktiengesellschaft	24	27	—	20	19	22	112	68
Gesellschaft mit beschränkter Haftung GmbH ohne Unternehmergeellschaft	3 507	1 016	708	98	1 490	400	7 219	1 283
(haftungsbeschränkt)	2 930	977	370	97	1 344	357	6 075	1 238
Unternehmergeellschaft (haftungsbeschränkt)	577	39	338	1	146	43	1 144	45
Private Company Limited by Shares	1	29	—	1	6	1	38	36
Sonstige Rechtsformen	21	197	8	6	36	41	309	264
Insgesamt	5 521	1 946	24 481	157	4 966	2 160	39 231	2 545

Einzelunternehmen

Nach Geschlecht

weiblich	338	123	8 141	4	983	386	9 975	146
männlich	712	297	14 782	12	2 190	741	18 734	356
zusammen	1 050	420	22 923	16	3 173	1 127	28 709	502

Nach ausgewählter Staatsangehörigkeit des Inhabers

deutsch	615	332	16 153	14	2 406	769	20 289	398
kroatisch	23	5	292	—	42	15	377	5
griechisch	19	4	165	—	17	12	217	4
italienisch	37	9	363	1	36	41	487	10
österreichisch	3	—	38	—	10	2	53	—
polnisch	15	2	1 095	—	225	9	1 346	2
türkisch	96	23	1 013	—	75	101	1 308	29
bulgarisch	18	—	511	—	49	7	585	—
rumänisch	32	2	758	—	102	17	911	2
ungarisch	3	1	59	—	9	2	74	2

7. Gewerbeanmeldungen¹⁾ insgesamt nach Rechtsformen sowie Einzelunternehmen nach Geschlecht und Staatsangehörigkeit im Jahr 2020 nach Regierungsbezirken

Rechtsform Geschlecht Staatsangehörigkeit	Neuerichtungen				Zuzug	Übernahme	Insgesamt	darunter Zweigniederlassung/ unselbst. Zweigstelle
	Betriebsgründungen		sonstige Neugründung	Umwandlung				
	Hauptniederlassung	Zweigniederlassung/ unselbst. Zweigstelle						

REG.-BEZ. GIESSEN

Insgesamt

Nach der Rechtsform des Unternehmens

Einzelunternehmen	196	98	6 006	6	706	380	7 392	131
Offene Handelsgesellschaft	16	3	2	—	4	12	37	3
Kommanditgesellschaft	3	1	7	—	2	7	20	4
Gesellschaft mit beschränkter Haftung & Co. KG	79	44	5	2	24	49	203	67
Gesellschaft des bürgerlichen Rechts	84	12	221	—	34	80	431	16
Aktiengesellschaft	—	2	—	1	6	5	14	8
Gesellschaft mit beschränkter Haftung GmbH ohne Unternehmergeinschaft	446	176	102	15	196	103	1 038	235
(haftungsbeschränkt)	379	166	56	15	172	94	882	222
Unternehmergeinschaft (haftungsbeschränkt)	67	10	46	—	24	9	156	13
Private Company Limited by Shares	2	1	—	—	1	—	4	2
Sonstige Rechtsformen	8	13	6	—	2	8	37	18
Insgesamt	834	350	6 349	24	975	644	9 176	484

Einzelunternehmen

Nach Geschlecht

weiblich	57	28	2 723	3	206	129	3 146	39
männlich	139	70	3 283	3	500	251	4 246	92
zusammen	196	98	6 006	6	706	380	7 392	131

Nach ausgewählter Staatsangehörigkeit des Inhabers

deutsch	126	84	4 147	6	610	296	5 269	114
kroatisch	1	—	231	—	1	2	235	—
griechisch	3	—	10	—	1	2	16	—
italienisch	4	1	38	—	3	12	58	2
österreichisch	2	1	7	—	2	—	12	1
polnisch	1	—	475	—	19	1	496	—
türkisch	29	6	201	—	15	34	285	6
bulgarisch	6	2	123	—	6	2	139	3
rumänisch	6	—	201	—	12	2	221	—
ungarisch	—	—	117	—	1	—	118	—

7. Gewerbeanmeldungen¹⁾ insgesamt nach Rechtsformen sowie Einzelunternehmen nach Geschlecht und Staatsangehörigkeit im Jahr 2020 nach Regierungsbezirken

Rechtsform Geschlecht Staatsangehörigkeit	Neuerrichtungen				Zuzug	Übernahme	Insgesamt	darunter
	Betriebsgründungen		sonstige Neu- gründung	Um- wand- lung				
	Haupt- nieder- las- sung	Zweig- nieder- lassung/ unselbst. Zweig- stelle						Zweig- nieder- lassung/ unselbst. Zweig- stelle

REG.-BEZ. KASSEL

Insgesamt

Nach der Rechtsform des Unternehmens

Einzelunternehmen	206	141	5 290	4	673	502	6 816	193
Offene Handelsgesellschaft	7	9	2	—	1	16	35	11
Kommanditgesellschaft	4	3	1	—	1	7	16	5
Gesellschaft mit beschränkter Haftung & Co. KG	78	64	3	—	22	82	249	87
Gesellschaft des bürgerlichen Rechts	119	11	196	—	13	75	414	13
Aktiengesellschaft	2	5	—	4	4	2	17	10
Gesellschaft mit beschränkter Haftung GmbH ohne Unternehmergeellschaft	391	148	98	7	163	91	898	205
(haftungsbeschränkt)	307	140	49	7	138	83	724	196
Unternehmergeellschaft (haftungsbeschränkt)	84	8	49	—	25	8	174	9
Private Company Limited by Shares	2	2	—	—	—	—	4	2
Sonstige Rechtsformen	8	18	5	—	1	7	39	21
Insgesamt	817	401	5 595	15	878	782	8 488	547

Einzelunternehmen

Nach Geschlecht

weiblich	54	45	1 912	1	228	160	2 400	55
männlich	152	96	3 378	3	445	342	4 416	138
zusammen	206	141	5 290	4	673	502	6 816	193

Nach ausgewählter Staatsangehörigkeit des Inhabers

deutsch	154	129	4 485	4	607	389	5 768	179
kroatisch	4	—	15	—	2	1	22	—
griechisch	1	—	4	—	4	2	11	—
italienisch	6	3	29	—	2	13	53	3
österreichisch	—	1	8	—	1	2	12	1
polnisch	2	1	73	—	11	3	90	2
türkisch	7	3	126	—	6	23	165	3
bulgarisch	—	2	71	—	—	2	75	2
rumänisch	2	—	109	—	12	7	130	—
ungarisch	—	—	10	—	—	—	10	—

7. Gewerbeanmeldungen¹⁾ insgesamt nach Rechtsformen sowie Einzelunternehmen nach Geschlecht und Staatsangehörigkeit im Jahr 2020 nach Regierungsbezirken

Rechtsform Geschlecht Staatsangehörigkeit	Neuerrichtungen				Zuzug	Übernahme	Insgesamt	darunter
	Betriebsgründungen		sonstige Neu- gründung	Um- wand- lung				
	Haupt- nieder- las- sung	Zweig- nieder- lassung/ unselbst. Zweig- stelle						Zweig- nieder- lassung/ unselbst. Zweig- stelle

HESSEN

I n s g e s a m t

Nach der Rechtsform des Unternehmens

Einzelunternehmen	1 452	659	34 219	26	4 552	2 009	42 917	826
Offene Handelsgesellschaft	54	31	12	4	15	74	190	53
Kommanditgesellschaft	20	11	11	—	7	57	106	46
Gesellschaft mit beschränkter Haftung & Co. KG	481	284	32	14	158	254	1 223	404
Gesellschaft des bürgerlichen Rechts	753	78	1 224	—	163	512	2 730	95
Aktiengesellschaft	26	34	—	25	29	29	143	86
Gesellschaft mit beschränkter Haftung GmbH ohne Unternehmergeellschaft	4 344	1 340	908	120	1 849	594	9 155	1 723
(haftungsbeschränkt)	3 616	1 283	475	119	1 654	534	7 681	1 656
Unternehmergeellschaft (haftungsbeschränkt)	728	57	433	1	195	60	1 474	67
Private Company Limited by Shares	5	32	—	1	7	1	46	40
Sonstige Rechtsformen	37	228	19	6	39	56	385	303
Insgesamt	7 172	2 697	36 425	196	6 819	3 586	56 895	3 576

E i n z e l u n t e r n e h m e n

Nach Geschlecht

weiblich	449	196	12 776	8	1 417	675	15 521	240
männlich	1 003	463	21 443	18	3 135	1 334	27 396	586
zusammen	1 452	659	34 219	26	4 552	2 009	42 917	826

Nach ausgewählter Staatsangehörigkeit des Inhabers

deutsch	895	545	24 785	24	3 623	1 454	31 326	691
kroatisch	28	5	538	—	45	18	634	5
griechisch	23	4	179	—	22	16	244	4
italienisch	47	13	430	1	41	66	598	15
österreichisch	5	2	53	—	13	4	77	2
polnisch	18	3	1 643	—	255	13	1 932	4
türkisch	132	32	1 340	—	96	158	1 758	38
bulgarisch	24	4	705	—	55	11	799	5
rumänisch	40	2	1 068	—	126	26	1 262	2
ungarisch	3	1	186	—	10	2	202	2

1) Ohne Reisegewerbe.

8. Gewerbeabmeldungen¹⁾ insgesamt nach Rechtsformen sowie Einzelunternehmen nach Geschlecht und Staatsangehörigkeit im Jahr 2020 nach Regierungsbezirken

Rechtsform Geschlecht Staatsangehörigkeit	Aufgaben				Fort- zug	Über- gabe	Ins- gesamt	darunter Zweig- nieder- lassung/ unselbst. Zweig- stelle
	Betriebsaufgaben		sonstige Still- legung	Um- wand- lung				
	Haupt- nieder- lassung	Zweig- nieder- lassung/ unselbst. Zweig- stelle						

REG.-BEZ. DARMSTADT

Insgesamt

Nach der Rechtsform des Unternehmens

Einzelunternehmen	1 177	446	21 202	16	3 414	1 079	27 334	551
Offene Handelsgesellschaft	52	18	14	1	10	52	147	40
Kommanditgesellschaft	34	22	3	—	7	21	87	33
Gesellschaft mit beschränkter Haftung & Co. KG	202	135	11	19	121	125	613	244
Gesellschaft des bürgerlichen Rechts	497	29	450	1	122	461	1 560	45
Aktiengesellschaft	14	49	—	25	23	22	133	88
Gesellschaft mit beschränkter Haftung GmbH ohne Unternehmergeinschaft	1 761	895	209	207	1 583	212	4 867	1 171
(haftungsbeschränkt)	1 516	867	112	205	1 445	170	4 315	1 134
Unternehmergeinschaft (haftungsbeschränkt)	245	28	97	2	138	42	552	37
Private Company Limited by Shares	5	50	—	1	12	6	74	67
Sonstige Rechtsformen	20	122	4	2	19	20	187	156
Insgesamt	3 762	1 766	21 893	272	5 311	1 998	35 002	2 395

Einzelunternehmen

Nach Geschlecht

weiblich	377	130	7 772	3	1 096	320	9 698	155
männlich	800	316	13 430	13	2 318	759	17 636	396
zusammen	1 177	446	21 202	16	3 414	1 079	27 334	551

Nach ausgewählter Staatsangehörigkeit des Inhabers

deutsch	790	368	14 841	14	2 597	764	19 374	455
kroatisch	22	5	283	—	44	15	369	5
griechisch	26	2	164	—	20	15	227	2
italienisch	57	14	333	—	44	39	487	15
österreichisch	5	1	57	—	9	4	76	2
polnisch	23	3	1 478	—	227	4	1 735	3
türkisch	90	20	823	—	83	114	1 130	28
bulgarisch	11	4	487	—	52	6	560	4
rumänisch	18	1	803	—	95	8	925	1
ungarisch	2	—	83	—	7	2	94	—

8. Gewerbeabmeldungen¹⁾ insgesamt nach Rechtsformen sowie Einzelunternehmen nach Geschlecht und Staatsangehörigkeit im Jahr 2020 nach Regierungsbezirken

Rechtsform Geschlecht Staatsangehörigkeit	Aufgaben				Fort- zug	Über- gabe	Ins- gesamt	darunter Zweig- nieder- lassung/ unselbst. Zweig- stelle
	Betriebsaufgaben		sonstige Still- legung	Um- wand- lung				
	Haupt- nieder- lassung	Zweig- nieder- lassung/ unselbst. Zweig- stelle						

REG.-BEZ. GIESSEN

Insgesamt

Nach der Rechtsform des Unternehmens

Einzelunternehmen	256	96	5 440	6	764	362	6 924	141
Offene Handelsgesellschaft	20	5	—	—	2	14	41	8
Kommanditgesellschaft	6	6	1	1	3	5	22	10
Gesellschaft mit beschränkter Haftung & Co. KG	36	31	1	2	16	26	112	41
Gesellschaft des bürgerlichen Rechts	108	8	118	1	32	110	377	13
Aktiengesellschaft	3	3	—	2	4	2	14	6
Gesellschaft mit beschränkter Haftung GmbH ohne Unternehmergeellschaft	223	131	30	19	199	56	658	170
(haftungsbeschränkt)	183	125	16	18	169	47	558	164
Unternehmergeellschaft (haftungsbeschränkt)	40	6	14	1	30	9	100	6
Private Company Limited by Shares	—	7	1	—	—	—	8	7
Sonstige Rechtsformen	1	10	3	2	6	11	33	16
Insgesamt	653	297	5 594	33	1 026	586	8 189	412

Einzelunternehmen

Nach Geschlecht

weiblich	66	26	2 596	—	246	107	3 041	34
männlich	190	70	2 844	6	518	255	3 883	107
zusammen	256	96	5 440	6	764	362	6 924	141

Nach ausgewählter Staatsangehörigkeit des Inhabers

deutsch	195	89	3 746	6	656	299	4 991	132
kroatisch	1	—	114	—	3	1	119	—
griechisch	2	—	12	—	1	—	15	—
italienisch	4	1	28	—	7	8	48	1
österreichisch	1	—	14	—	5	—	20	—
polnisch	3	—	616	—	21	2	642	—
türkisch	28	2	150	—	17	25	222	3
bulgarisch	3	—	93	—	5	2	103	—
rumänisch	4	—	201	—	14	1	220	—
ungarisch	1	—	105	—	1	—	107	—

8. Gewerbeabmeldungen¹⁾ insgesamt nach Rechtsformen sowie Einzelunternehmen nach Geschlecht und Staatsangehörigkeit im Jahr 2020 nach Regierungsbezirken

Rechtsform Geschlecht Staatsangehörigkeit	Aufgaben				Fort- zug	Über- gabe	Ins- gesamt	darunter Zweig- nieder- lassung/ unselbst. Zweig- stelle
	Betriebsaufgaben		sonstige Still- legung	Um- wand- lung				
	Haupt- nieder- lassung	Zweig- nieder- lassung/ unselbst. Zweig- stelle						

REG.-BEZ. KASSEL

I n s g e s a m t

Nach der Rechtsform des Unternehmens

Einzelunternehmen	258	121	4 454	4	618	436	5 891	174
Offene Handelsgesellschaft	11	5	—	—	—	26	42	19
Kommanditgesellschaft	—	9	1	—	—	3	13	10
Gesellschaft mit beschränkter Haftung & Co. KG	68	30	3	7	29	27	164	49
Gesellschaft des bürgerlichen Rechts	84	10	127	—	20	107	348	19
Aktiengesellschaft	2	6	—	2	3	2	15	10
Gesellschaft mit beschränkter Haftung GmbH ohne Unternehmergeellschaft	211	116	28	19	143	42	559	157
(haftungsbeschränkt)	154	109	19	18	120	35	455	148
Unternehmergeellschaft (haftungsbeschränkt)	57	7	9	1	23	7	104	9
Private Company Limited by Shares	4	4	—	—	—	4	12	8
Sonstige Rechtsformen	10	14	1	1	—	—	26	14
Insgesamt	648	315	4 614	33	813	647	7 070	460

E i n z e l u n t e r n e h m e n

Nach Geschlecht

weiblich	73	28	1 772	1	210	116	2 200	38
männlich	185	93	2 682	3	408	320	3 691	136
zusammen	258	121	4 454	4	618	436	5 891	174

Nach ausgewählter Staatsangehörigkeit des Inhabers

deutsch	219	111	3 835	4	559	370	5 098	160
kroatisch	2	—	15	—	1	4	22	—
griechisch	—	1	12	—	3	2	18	1
italienisch	5	—	21	—	3	7	36	1
österreichisch	1	—	3	—	—	—	4	—
polnisch	1	1	67	—	16	1	86	1
türkisch	8	3	68	—	10	22	111	3
bulgarisch	—	—	50	—	1	—	51	—
rumänisch	1	—	116	—	4	3	124	—
ungarisch	—	—	12	—	1	—	13	—

8. Gewerbeabmeldungen¹⁾ insgesamt nach Rechtsformen sowie Einzelunternehmen nach Geschlecht und Staatsangehörigkeit im Jahr 2020 nach Regierungsbezirken

Rechtsform Geschlecht Staatsangehörigkeit	Aufgaben				Fort- zug	Über- gabe	Ins- gesamt	darunter
	Betriebsaufgaben		sonstige Still- legung	Um- wand- lung				
	Haupt- nieder- las- sung	Zweig- nieder- lassung/ unselbst. Zweig- stelle						Zweig- nieder- lassung/ unselbst. Zweig- stelle

HESSEN

Insgesamt

Nach der Rechtsform des Unternehmens

Einzelunternehmen	1 691	663	31 096	26	4 796	1 877	40 149	866
Offene Handelsgesellschaft	83	28	14	1	12	92	230	67
Kommanditgesellschaft	40	37	5	1	10	29	122	53
Gesellschaft mit beschränkter Haftung & Co. KG	306	196	15	28	166	178	889	334
Gesellschaft des bürgerlichen Rechts	689	47	695	2	174	678	2 285	77
Aktiengesellschaft	19	58	—	29	30	26	162	104
Gesellschaft mit beschränkter Haftung GmbH ohne Unternehmergeellschaft	2 195	1 142	267	245	1 925	310	6 084	1 498
(haftungsbeschränkt)	1 853	1 101	147	241	1 734	252	5 328	1 446
Unternehmergeellschaft (haftungsbeschränkt)	342	41	120	4	191	58	756	52
Private Company Limited by Shares	9	61	1	1	12	10	94	82
Sonstige Rechtsformen	31	146	8	5	25	31	246	186
Insgesamt	5 063	2 378	32 101	338	7 150	3 231	50 261	3 267

Einzelunternehmen

Nach Geschlecht

weiblich	516	184	12 140	4	1 552	543	14 939	227
männlich	1 175	479	18 956	22	3 244	1 334	25 210	639
zusammen	1 691	663	31 096	26	4 796	1 877	40 149	866

Nach ausgewählter Staatsangehörigkeit des Inhabers

deutsch	1 204	568	22 422	24	3 812	1 433	29 463	747
kroatisch	25	5	412	—	48	20	510	5
griechisch	28	3	188	—	24	17	260	3
italienisch	66	15	382	—	54	54	571	17
österreichisch	7	1	74	—	14	4	100	2
polnisch	27	4	2 161	—	264	7	2 463	4
türkisch	126	25	1 041	—	110	161	1 463	34
bulgarisch	14	4	630	—	58	8	714	4
rumänisch	23	1	1 120	—	113	12	1 269	1
ungarisch	3	—	200	—	9	2	214	—

1) Ohne Reisegewerbe.

**9. Gewerbeanzeigen¹⁾ sowie Neuerrichtungen und Aufgaben
je 1000 Einwohner im Jahr 2020 nach Verwaltungsbezirken und Gemeinden**

Gemeinde Schlüssel	Gemeinde Kreisfreie Stadt (St.) Landkreis Regierungsbezirk	Anmeldungen				Abmeldungen			
		ins- gesamt	darunter		Zu- bzw. Abnahme (-) gegenüber dem letzten Jahr in %	ins- gesamt	darunter		Zu- bzw. Abnahme (-) gegenüber dem letzten Jahr in %
			Neu- errich- tung ²⁾	je 1000 Ein- wohner ⁴⁾			Auf- gabe ³⁾	je 1000 Ein- wohner ⁴⁾	
06411000	Darmstadt, Wissenschaftsstadt	1 203	1 054	7	- 11,2	1 038	804	5	- 33,1
06412000	Frankfurt am Main, Stadt	7 671	6 781	9	- 8,9	6 396	5 190	7	- 13,7
06413000	Offenbach am Main, Stadt	1 478	1 269	10	1,7	1 345	1 128	9	- 23,8
06414000	Wiesbaden, Landeshauptstadt	2 660	2 197	8	- 12,3	2 909	2 384	9	- 13,0
06431001	Abtsteinach	12	10	4	—	10	10	4	- 37,5
06431002	Bensheim, Stadt	418	339	8	2,2	668	550	14	58,7
06431003	Biblis	68	54	6	- 5,6	50	45	5	- 23,1
06431004	Birkenau	74	61	6	- 5,1	71	61	6	12,7
06431005	Bürstadt, Stadt	116	88	5	- 13,4	111	85	5	- 25,5
06431006	Einhausen	63	45	7	46,5	45	36	6	4,7
06431007	Fürth	91	75	7	—	84	66	6	5,0
06431008	Gorxheimertal	43	37	9	- 6,5	30	26	6	- 16,7
06431009	Grasellenbach	30	22	5	- 23,1	25	17	4	- 7,4
06431010	Groß-Rohrheim	46	45	12	27,8	40	36	10	48,1
06431011	Heppenheim (Bergstraße), Kreisstadt	243	187	7	0,8	262	192	7	20,2
06431012	Hirschhorn (Neckar), Stadt	29	22	6	20,8	27	22	6	- 6,9
06431013	Lampertheim, Stadt	240	198	6	- 15,5	274	226	7	- 2,1
06431014	Lautertal (Odenwald)	64	55	8	6,7	61	46	6	8,9
06431015	Lindenfels, Stadt	48	38	7	9,1	38	35	7	2,7
06431016	Lorsch, Karolingerstadt	152	111	8	20,6	148	110	8	18,4
06431017	Mörtenbach	95	80	8	10,5	76	64	6	- 21,6
06431018	Neckarsteinach, Stadt	28	23	6	- 28,2	36	25	6	- 18,2
06431019	Rimbach	73	57	7	- 22,3	67	55	6	- 2,9
06431020	Viernheim, Stadt	377	297	9	0,5	372	274	8	- 10,4
06431021	Wald-Michelbach	102	84	8	- 7,3	96	87	8	1,1
06431022	Zwingenberg, Stadt	54	48	7	- 6,9	67	53	7	17,5
06431	Bergstraße	2 466	1 976	7	- 1,4	2 658	2 121	8	8,5
06432001	Alsbach-Hähnlein	79	62	7	2,6	72	50	6	- 8,9
06432002	Babenhäusen, Stadt	167	136	8	1,8	120	93	6	- 15,5
06432003	Bickenbach	57	38	6	29,5	45	33	6	- 28,6
06432004	Dieburg, Stadt	207	170	11	- 7,6	179	136	9	- 40,9
06432005	Eppertshausen	59	41	7	- 11,9	83	60	10	27,7
06432006	Erzhausen	73	59	7	- 27,0	47	41	5	- 50,5
06432007	Fischbachtal	32	20	8	88,2	21	13	5	31,3

**9. Gewerbeanzeigen¹⁾ sowie Neuerrichtungen und Aufgaben
je 1000 Einwohner im Jahr 2020 nach Verwaltungsbezirken und Gemeinden**

Gemeinde Schlüssel	Gemeinde Kreisfreie Stadt (St.) Landkreis Regierungsbezirk	Anmeldungen				Abmeldungen			
		ins- gesamt	darunter		Zu- bzw. Abnahme (–) gegenüber dem letzten Jahr in %	ins- gesamt	darunter		Zu- bzw. Abnahme (–) gegenüber dem letzten Jahr in %
			Neu- errich- tung ²⁾	je 1000 Ein- wohner ⁴⁾			Auf- gabe ³⁾	je 1000 Ein- wohner ⁴⁾	
06432008	Griesheim, Stadt	284	246	9	33,3	209	161	6	– 12,9
06432009	Groß-Bieberau, Stadt	45	33	7	– 2,2	37	26	6	42,3
06432010	Groß-Umstadt, Stadt	160	133	6	– 17,1	159	113	5	6,0
06432011	Groß-Zimmern	175	139	10	29,6	139	108	7	– 6,7
06432012	Messel	39	32	8	– 11,4	37	31	8	– 21,3
06432013	Modautal	42	33	7	– 8,7	40	30	6	– 18,4
06432014	Mühltal	108	85	6	– 1,8	88	69	5	– 1,1
06432015	Münster (Hessen)	97	89	6	– 21,8	92	84	6	– 28,7
06432016	Ober-Ramstadt, Stadt	105	87	6	– 14,6	72	54	4	– 32,7
06432017	Otzberg	68	59	9	11,5	43	36	6	– 33,8
06432018	Pfungstadt, Stadt	204	160	6	– 5,1	177	126	5	– 25,9
06432019	Reinheim, Stadt	138	107	7	4,5	144	127	8	– 15,3
06432020	Roßdorf	124	103	8	29,2	100	83	7	– 12,3
06432021	Schaafheim	61	49	5	– 14,1	70	62	7	– 10,3
06432022	Seeheim-Jugenheim	135	112	7	7,1	92	78	5	– 13,2
06432023	Weiterstadt, Stadt	286	211	8	3,2	279	212	8	5,3
06432	Darmstadt - Dieburg	2 745	2 204	7	1,5	2 345	1 826	6	– 15,8
06433001	Biebesheim am Rhein	62	53	8	– 20,5	50	36	5	– 16,7
06433002	Bischofsheim	125	103	8	– 0,8	84	64	5	– 9,7
06433003	Büttelborn	138	120	8	– 4,8	107	93	6	– 39,9
06433004	Gernsheim, Schöffersstadt	78	61	6	6,8	56	48	5	– 6,7
06433005	Ginsheim-Gustavsburg, Stadt	150	114	7	11,1	137	101	6	– 8,1
06433006	Groß-Gerau, Stadt	243	201	8	– 4,7	182	142	6	– 19,5
06433007	Kelsterbach, Stadt	239	212	13	10,1	151	133	8	– 15,2
06433008	Mörfelden-Walldorf, Stadt	375	316	9	– 8,8	345	265	8	– 22,6
06433009	Nauheim	99	87	8	6,5	88	72	7	– 6,4
06433010	Raunheim, Stadt	164	139	9	– 7,3	131	105	6	– 13,2
06433011	Riedstadt, Stadt	212	163	7	2,4	191	141	6	4,9
06433012	Rüsselsheim am Main, Stadt	677	563	9	– 4,4	553	410	6	– 15,3
06433013	Stockstadt am Rhein	55	42	7	– 12,7	56	47	8	– 6,7
06433014	Trebur	105	87	7	– 3,7	84	70	5	– 9,7
06433	Groß - Gerau	2 722	2 261	8	– 2,7	2 215	1 727	6	– 15,6
06434001	Bad Homburg v. d. Höhe, Stadt	621	496	9	—	475	368	7	– 3,1
06434002	Friedrichsdorf, Stadt	258	179	7	– 12,2	249	183	7	4,6
06434003	Glashütten	64	56	10	– 4,5	55	39	7	10,0
06434004	Grävenwiesbach	43	41	8	– 8,5	31	26	5	– 13,9

**9. Gewerbeanzeigen¹⁾ sowie Neuerrichtungen und Aufgaben
je 1000 Einwohner im Jahr 2020 nach Verwaltungsbezirken und Gemeinden**

Ge- meinde Schlüs- sel	Gemeinde Kreisfreie Stadt (St.) Landkreis Regierungsbezirk	Anmeldungen				Abmeldungen			
		ins- gesamt	darunter		Zu- bzw. Abnahme (-) gegenüber dem letzten Jahr in %	ins- gesamt	darunter		Zu- bzw. Abnahme (-) gegenüber dem letzten Jahr in %
			Neu- errich- tung ²⁾	je 1000 Ein- wohner ⁴⁾			Auf- gabe ³⁾	je 1000 Ein- wohner ⁴⁾	
06434005	Königstein im Taunus, Stadt	218	158	10	28,2	166	108	7	0,6
06434006	Kronberg im Taunus, Stadt	176	131	7	2,3	144	113	6	- 17,7
06434007	Neu-Anspach, Stadt	126	99	7	9,6	137	104	7	18,1
06434008	Oberursel (Taunus), Stadt	396	310	7	3,1	327	243	5	- 11,1
06434009	Schmitten	92	75	8	- 4,2	79	56	6	- 9,2
06434010	Steinbach (Taunus), Stadt	192	174	16	16,4	114	86	8	- 25,5
06434011	Usingen, Stadt	156	128	9	- 14,8	146	120	8	- 22,8
06434012	Wehrheim	116	91	10	11,5	95	68	7	- 10,4
06434013	Weilrod	80	60	9	23,1	48	33	5	- 21,3
06434	Hochtaunuskreis	2 538	1 998	8	2,2	2 066	1 547	7	- 7,5
06435001	Bad Orb, Stadt	112	89	9	21,7	75	55	6	- 49,0
06435002	Bad Soden-Salmünster, Stadt	102	85	6	- 8,9	73	65	5	- 35,4
06435003	Biebergemünd	58	45	5	- 4,9	53	42	5	- 11,7
06435004	Birstein	46	31	5	—	44	30	5	41,9
06435005	Brachtal	42	36	7	- 12,5	33	27	5	22,2
06435006	Bruchköbel, Stadt	158	115	6	- 22,5	149	111	5	- 27,7
06435007	Erlensee, Stadt	141	105	7	- 27,7	105	82	6	- 33,5
06435008	Flörsbachtal	29	22	10	61,1	18	16	7	5,9
06435009	Freigericht	127	100	7	1,6	108	84	6	- 12,2
06435010	Gelnhausen, Barbarossast., Krst.	248	180	8	- 11,4	210	138	6	- 12,5
06435011	Großkrotzenburg	65	53	7	27,5	53	46	6	- 17,2
06435012	Gründau	148	114	8	22,3	116	92	6	- 11,5
06435013	Hammersbach	41	33	7	- 12,8	41	33	7	- 14,6
06435014	Hanau, Brüder-Grimm-Stadt	847	714	7	- 20,5	727	596	6	- 25,9
06435015	Hasselroth	63	53	7	8,6	54	49	7	- 11,5
06435016	Jossgrund	32	25	7	3,2	23	19	6	- 25,8
06435017	Langenselbold, Stadt	151	114	8	5,6	119	87	6	- 7,8
06435018	Linsengericht	84	63	6	29,2	78	60	6	11,4
06435019	Maintal, Stadt	399	335	9	- 11,9	332	268	7	- 27,2
06435020	Neuberg	57	44	8	21,3	40	31	6	- 38,5
06435021	Nidderau, Stadt	192	158	8	6,1	153	126	6	- 18,6
06435022	Niederdorfelden	34	30	8	6,3	22	18	5	- 33,3
06435023	Rodenbach	82	68	6	- 3,5	76	52	5	—
06435024	Ronneburg	49	38	11	25,6	36	32	9	28,6
06435025	Schlüchtern, Stadt	106	76	5	- 1,9	79	56	4	- 32,5
06435026	Schöneck	146	120	10	- 19,8	138	121	10	- 12,7
06435027	Sinntal	47	38	4	- 9,6	54	41	5	3,8

**9. Gewerbeanzeigen¹⁾ sowie Neuerrichtungen und Aufgaben
je 1000 Einwohner im Jahr 2020 nach Verwaltungsbezirken und Gemeinden**

Gemeinde Schlüssel	Gemeinde Kreisfreie Stadt (St.) Landkreis Regierungsbezirk	Anmeldungen				Abmeldungen			
		ins- gesamt	darunter		Zu- bzw. Abnahme (-) gegenüber dem letzten Jahr in %	ins- gesamt	darunter		Zu- bzw. Abnahme (-) gegenüber dem letzten Jahr in %
			Neu- errich- tung ²⁾	je 1000 Ein- wohner ⁴⁾			Auf- gabe ³⁾	je 1000 Ein- wohner ⁴⁾	
06435028	Steinau an der Straße, Brüder-Grimm-Stadt	65	49	5	- 21,7	65	49	5	- 21,7
06435029	Wächtersbach, Stadt	97	85	7	- 20,5	138	129	10	34,0
06435	Main - Kinzig - Kreis	3 768	3 018	7	- 9,1	3 212	2 555	6	- 19,6
06436001	Bad Soden am Taunus, Stadt	250	183	8	0,4	199	134	6	- 31,1
06436002	Eppstein, Stadt	101	78	6	- 1,0	87	61	5	- 5,4
06436003	Eschborn, Stadt	431	327	15	- 21,2	377	268	13	- 13,1
06436004	Flörsheim am Main, Stadt	314	262	12	13,8	268	215	10	- 3,9
06436005	Hattersheim am Main, Stadt	259	223	8	- 13,1	226	188	7	- 16,0
06436006	Hochheim am Main, Stadt	144	117	7	22,0	136	110	6	8,8
06436007	Hofheim am Taunus, Kreisstadt	417	328	8	17,1	316	236	6	- 18,6
06436008	Kelkheim (Taunus), Stadt	271	187	6	- 9,4	242	177	6	- 16,0
06436009	Kriffel	102	70	6	24,4	73	47	4	- 6,4
06436010	Liederbach am Taunus	87	74	9	- 9,4	72	55	6	- 1,4
06436011	Schwalbach am Taunus, Stadt	140	103	7	- 18,6	132	97	6	- 7,0
06436012	Sulzbach (Taunus)	124	79	9	- 9,5	122	76	9	40,2
06436	Main - Taunus - Kreis	2 640	2 031	9	- 3,4	2 250	1 664	7	- 11,6
06437001	Bad König, Stadt	66	53	5	- 1,5	65	53	5	- 11,0
06437003	Brensbach	41	33	7	- 10,9	40	27	5	- 23,1
06437004	Breuberg, Stadt	51	39	5	- 19,0	34	27	4	- 46,0
06437005	Brombachtal	30	23	7	- 23,1	37	29	8	- 9,8
06437006	Erbach, Kreisstadt	178	115	8	5,3	120	81	6	- 18,4
06437007	Fränkisch-Crumbach	17	13	4	- 19,0	21	16	5	- 12,5
06437009	Höchst i. Odw.	85	73	7	- 3,4	95	82	8	14,5
06437010	Lützelbach	47	36	5	—	49	41	6	28,9
06437011	Michelstadt, Stadt	133	107	7	- 20,4	116	90	6	- 21,6
06437012	Mossautal	20	15	6	- 25,9	15	9	4	- 37,5
06437013	Reichelsheim (Odenwald)	64	47	6	1,6	69	52	6	- 22,5
06437016	Oberzent, Stadt	68	60	6	- 21,8	70	60	6	- 28,6
06437	Odenwaldkreis	800	614	6	- 9,5	731	567	6	- 16,9
06438001	Dietzenbach, Kreisstadt	350	289	9	2,6	308	249	7	1,3
06438002	Dreieich, Stadt	568	415	10	5,2	458	328	8	- 21,2
06438003	Egelsbach	94	72	6	- 28,8	168	139	12	43,6
06438004	Hainburg	141	117	8	- 7,8	140	116	8	- 13,6
06438005	Heusenstamm, Stadt	199	153	8	- 5,7	167	144	8	- 17,3

**9. Gewerbeanzeigen¹⁾ sowie Neuerrichtungen und Aufgaben
je 1000 Einwohner im Jahr 2020 nach Verwaltungsbezirken und Gemeinden**

Gemeinde Schlüssel	Gemeinde Kreisfreie Stadt (St.) Landkreis Regierungsbezirk	Anmeldungen				Abmeldungen			
		ins- gesamt	darunter		Zu- bzw. Abnahme (-) gegenüber dem letzten Jahr in %	ins- gesamt	darunter		Zu- bzw. Abnahme (-) gegenüber dem letzten Jahr in %
			Neu- errich- tung ²⁾	je 1000 Ein- wohner ⁴⁾			Auf- gabe ³⁾	je 1000 Ein- wohner ⁴⁾	
06438006	Langen (Hessen), Stadt	412	311	8	- 0,5	344	242	6	- 16,7
06438007	Mainhausen	93	77	8	- 3,1	83	63	7	- 39,4
06438008	Mühlheim am Main, Stadt	306	260	9	- 16,4	299	254	9	- 18,5
06438009	Neu-Isenburg, Stadt	514	384	10	- 7,7	461	354	9	2,0
06438010	Obertshausen, Stadt	283	230	9	- 4,1	210	163	7	- 22,8
06438011	Rodgau, Stadt	379	318	7	- 10,8	285	239	5	- 52,7
06438012	Rödermark, Stadt	356	299	11	- 10,8	318	258	9	5,0
06438013	Seligenstadt, Stadt	241	170	8	- 1,6	190	142	7	- 15,6
06438	Offenbach	3 936	3 095	9	- 5,7	3 431	2 691	8	- 17,1
06439001	Aarbergen	51	36	6	4,1	48	43	7	- 34,2
06439002	Bad Schwalbach, Kreisstadt	110	83	7	- 11,3	108	96	9	- 42,6
06439003	Eltville am Rhein, Stadt	150	114	7	- 16,2	136	107	6	- 29,5
06439004	Geisenheim, Hochschulstadt	95	73	6	- 10,4	115	82	7	49,4
06439005	Heidenrod	76	60	8	28,8	53	46	6	- 10,2
06439006	Hohenstein	50	40	7	- 16,7	51	46	7	- 1,9
06439007	Hünstetten	112	88	8	4,7	141	113	11	31,8
06439008	Idstein, Hochschulstadt	274	209	8	0,7	239	178	7	- 34,3
06439009	Kiedrich	36	29	7	33,3	24	21	5	- 29,4
06439010	Lorch, Stadt	20	17	5	- 42,9	25	22	6	31,6
06439011	Niedernhausen	109	97	7	- 27,3	113	94	6	- 20,4
06439012	Oestrich-Winkel, Stadt	116	97	8	6,4	140	103	9	25,0
06439013	Rüdesheim am Rhein, Stadt	97	56	6	- 14,2	90	65	7	- 3,2
06439014	Schlangensbad	54	35	5	- 8,5	59	50	8	1,7
06439015	Taunusstein, Stadt	279	219	7	- 5,7	290	235	8	- 2,4
06439016	Waldems	60	45	9	- 1,6	55	42	8	7,8
06439017	Walluf	50	37	7	- 21,9	50	37	7	- 23,1
06439	Rheingau-Taunus-Kreis	1 739	1 335	7	- 7,0	1 737	1 380	7	- 12,4
06440001	Altenstadt	124	103	9	- 0,8	99	81	7	4,2
06440002	Bad Nauheim, Stadt	317	238	7	- 10,5	314	221	7	- 10,0
06440003	Bad Vilbel, Stadt	351	270	8	- 7,1	315	232	7	- 10,0
06440004	Büdingen, Stadt	197	167	8	- 4,8	159	129	6	- 20,5
06440005	Butzbach, Friedrich-Ludwig-Weidig-Stadt	208	177	7	- 14,0	333	288	11	27,6
06440006	Echzell	38	33	6	- 13,6	28	23	4	- 40,4
06440007	Florstadt, Stadt	63	48	6	- 38,8	83	66	8	—
06440008	Friedberg (Hessen), Kreisstadt	281	224	8	- 3,4	236	168	6	- 22,1

**9. Gewerbeanzeigen¹⁾ sowie Neuerrichtungen und Aufgaben
je 1000 Einwohner im Jahr 2020 nach Verwaltungsbezirken und Gemeinden**

Gemeinde Schlüssel	Gemeinde Kreisfreie Stadt (St.) Landkreis Regierungsbezirk	Anmeldungen				Abmeldungen			
		ins- gesamt	darunter		Zu- bzw. Abnahme (-) gegenüber dem letzten Jahr in %	ins- gesamt	darunter		Zu- bzw. Abnahme (-) gegenüber dem letzten Jahr in %
			Neu- errich- tung ²⁾	je 1000 Ein- wohner ⁴⁾			Auf- gabe ³⁾	je 1000 Ein- wohner ⁴⁾	
06440009	Gedern, Stadt	75	73	10	11,9	52	50	7	- 10,3
06440010	Glauburg	25	21	7	- 34,2	33	30	10	65,0
06440011	Hirzenhain	16	13	5	- 11,1	9	9	3	- 59,1
06440012	Karben, Stadt	243	185	8	8,5	190	158	7	- 21,2
06440013	Kefenrod	12	12	4	- 62,5	15	12	4	- 34,8
06440014	Limeshain	61	47	8	- 6,2	50	39	7	- 10,7
06440015	Münzenberg, Stadt	60	39	7	27,7	51	36	6	24,4
06440016	Nidda, Stadt	135	116	7	4,7	107	96	6	- 60,1
06440017	Niddatal, Stadt	85	65	7	10,4	88	73	8	- 17,8
06440018	Ober-Mörlen	83	71	12	36,1	88	75	13	60,0
06440019	Ortenberg, Stadt	65	54	6	- 8,5	69	60	7	9,5
06440020	Ranstadt	51	41	8	- 3,8	38	26	5	8,6
06440021	Reichelsheim (Wetterau), Stadt	60	47	7	- 14,3	59	47	7	- 4,8
06440022	Rockenberg	34	22	5	21,4	28	17	4	- 24,3
06440023	Rosbach v. d. Höhe, Stadt	151	114	9	2,7	122	98	8	- 15,9
06440024	Wölfersheim	84	56	6	- 8,7	63	44	5	- 29,2
06440025	Wöllstadt	46	36	6	- 17,9	40	31	5	- 2,4
06440	Wetteraukreis	2 865	2 272	7	- 5,1	2 669	2 109	7	- 12,5
064	Reg.-Bez. Darmstadt	39 231	32 105	8	- 5,6	35 002	27 693	7	- 14,1
06531001	Allendorf (Lumda), Stadt	17	13	3	- 43,3	30	25	6	- 33,3
06531002	Biebertal	69	56	6	- 6,8	57	50	5	- 16,2
06531003	Buseck	157	130	10	4,0	116	95	7	- 11,5
06531004	Fernwald	54	41	6	- 41,3	41	29	4	- 38,8
06531005	Gießen, Universitätsstadt	771	621	7	- 17,5	616	418	5	- 27,5
06531006	Grünberg, Stadt	131	122	9	- 17,1	142	128	9	10,9
06531007	Heuchelheim	69	50	6	9,5	54	41	5	- 19,4
06531008	Hungen, Stadt	102	76	6	8,5	67	50	4	- 34,3
06531009	Langgöns	93	72	6	- 5,1	90	75	6	1,1
06531010	Laubach, Stadt	61	55	6	24,5	56	43	5	- 33,3
06531011	Lich, Stadt	98	84	6	- 35,5	85	67	5	- 22,0
06531012	Linden, Stadt	121	103	8	- 4,0	113	81	6	- 5,0
06531013	Lollar, Stadt	78	64	6	- 30,4	81	66	6	- 14,7
06531014	Pohlheim, Stadt	177	143	8	- 1,7	112	78	4	- 25,8
06531015	Rabenau	35	26	5	16,7	39	33	7	5,4
06531016	Reiskirchen	88	70	7	- 9,3	99	78	8	19,3
06531017	Staufenberg, Stadt	67	53	6	17,5	55	44	5	48,6

**9. Gewerbeanzeigen¹⁾ sowie Neuerrichtungen und Aufgaben
je 1000 Einwohner im Jahr 2020 nach Verwaltungsbezirken und Gemeinden**

Gemeinde Schlüssel	Gemeinde Kreisfreie Stadt (St.) Landkreis Regierungsbezirk	Anmeldungen				Abmeldungen			
		ins- gesamt	darunter		Zu- bzw. Abnahme (-) gegenüber dem letzten Jahr in %	ins- gesamt	darunter		Zu- bzw. Abnahme (-) gegenüber dem letzten Jahr in %
			Neu- errich- tung ²⁾	je 1000 Ein- wohner ⁴⁾			Auf- gabe ³⁾	je 1000 Ein- wohner ⁴⁾	
06531018	Wettenberg	128	105	8	5,8	103	76	6	15,7
06531	Gießen	2 316	1 884	7	- 11,6	1 956	1 477	6	- 16,8
06532001	Aßlar, Stadt	125	102	8	6,8	102	88	6	- 1,9
06532002	Bischoffen	27	21	6	- 25,0	23	19	6	- 11,5
06532003	Braunfels, Stadt	100	77	7	- 2,0	72	54	5	- 30,8
06532004	Breitscheid	32	26	6	- 17,9	30	18	4	—
06532005	Dietzhöhlztal	43	37	7	43,3	38	33	6	153,3
06532006	Dillenburg, Oranienstadt	128	101	4	- 23,8	123	92	4	- 9,6
06532007	Driedorf	40	34	7	- 4,8	24	21	4	- 25,0
06532008	Ehringshausen	73	62	7	17,7	47	41	4	- 19,0
06532009	Eschenburg	55	39	4	- 1,8	43	33	3	- 2,3
06532010	Greifenstein	52	44	7	33,3	43	38	6	- 14,0
06532011	Haiger, Stadt	134	115	6	20,7	120	100	5	30,4
06532012	Herborn, Stadt	171	137	7	2,4	151	109	5	5,6
06532013	Hohenahr	41	33	7	5,1	32	22	5	- 11,1
06532014	Hüttenberg	94	81	8	19,0	60	50	5	5,3
06532015	Lahnau	90	65	8	42,9	69	47	6	7,8
06532016	Leun, Stadt	42	38	7	- 10,6	34	29	5	- 19,0
06532017	Mittenaar	41	31	6	64,0	33	26	5	32,0
06532018	Schöffengrund	60	46	7	15,4	59	51	8	55,3
06532019	Siegbach	10	9	4	- 23,1	4	4	2	- 69,2
06532020	Sinn	53	44	7	3,9	40	31	5	- 18,4
06532021	Solms, Stadt	95	73	5	- 15,2	77	62	5	- 24,5
06532022	Waldsolms	34	30	6	- 8,1	36	33	7	12,5
06532023	Wetzlar, Stadt	425	335	6	- 11,1	357	262	5	- 16,6
06532	Lahn-Dill-Kreis	1 965	1 580	6	—	1 617	1 263	5	- 6,0
06533001	Beselich	53	48	8	- 24,3	41	27	5	—
06533002	Brechen	44	35	5	15,8	44	31	5	22,2
06533003	Bad Camberg, Stadt	123	89	6	- 22,6	124	94	7	- 13,9
06533004	Dornburg	64	54	6	- 23,8	67	50	6	- 19,3
06533005	Elbtal	34	27	11	112,5	18	14	6	- 25,0
06533006	Elz	91	72	9	13,8	90	62	8	8,4
06533007	Hadamar, Stadt	110	95	8	- 12,7	103	94	8	- 16,9
06533008	Hünfelden	91	71	7	12,3	68	55	6	- 19,0
06533009	Limburg a.d. Lahn, Kreisstadt	493	388	11	19,4	413	316	9	- 8,8
06533010	Löhnberg	34	30	7	6,3	35	29	7	- 5,4

**9. Gewerbeanzeigen¹⁾ sowie Neuerrichtungen und Aufgaben
je 1000 Einwohner im Jahr 2020 nach Verwaltungsbezirken und Gemeinden**

Ge- meinde Schlüs- sel	Gemeinde Kreisfreie Stadt (St.) Landkreis Regierungsbezirk	Anmeldungen				Abmeldungen			
		ins- gesamt	darunter		Zu- bzw. Abnahme (-) gegenüber dem letzten Jahr in %	ins- gesamt	darunter		Zu- bzw. Abnahme (-) gegenüber dem letzten Jahr in %
			Neu- errich- tung ²⁾	je 1000 Ein- wohner ⁴⁾			Auf- gabe ³⁾	je 1000 Ein- wohner ⁴⁾	
06533011	Mengerskirchen, Marktflecken	44	33	6	18,9	39	31	5	21,9
06533012	Merenberg, Marktflecken	30	22	7	- 16,7	47	33	10	88,0
06533013	Runkel, Stadt	75	63	7	- 3,8	55	47	5	- 32,9
06533014	Selters (Taunus)	49	40	5	- 24,6	42	40	5	- 43,2
06533015	Villmar, Marktflecken	44	37	6	22,2	61	46	7	32,6
06533016	Waldbrunn (Westerwald)	60	46	8	30,4	48	32	6	- 15,8
06533017	Weilburg, Stadt	97	66	5	- 29,7	101	75	6	- 15,1
06533018	Weilmünster, Marktflecken	68	49	6	9,7	56	40	5	- 24,3
06533019	Weinbach	28	20	5	55,6	29	26	6	31,8
06533	Limburg-Weilburg	1 632	1 285	8	1,1	1 481	1 142	7	- 9,7
06534001	Amöneburg, Stadt	23	18	4	- 4,2	23	16	3	- 14,8
06534002	Angelburg	17	13	4	- 46,9	12	10	3	- 53,8
06534003	Bad Endbach	60	54	7	53,8	42	39	5	16,7
06534004	Biedenkopf, Stadt	87	73	5	11,5	87	68	5	31,8
06534005	Breidenbach	40	36	5	- 7,0	38	28	4	18,8
06534006	Cölbe	42	31	5	13,5	30	24	4	- 26,8
06534007	Dautphetal	96	79	7	26,3	60	49	4	- 17,8
06534008	Ebsdorfergrund	964	948	107	- 32,7	967	953	107	- 13,6
06534009	Fronhausen	30	25	6	11,1	27	25	6	17,4
06534010	Gladenbach, Stadt	69	51	4	- 14,8	45	37	3	- 30,8
06534011	Kirchhain, Stadt	109	81	5	6,9	91	70	4	- 11,7
06534012	Lahntal	55	42	6	22,2	41	34	5	- 22,6
06534013	Lohra	25	19	4	- 28,6	26	21	4	- 23,5
06534014	Marburg, Universitätsstadt	583	488	6	31,6	565	413	5	28,4
06534015	Münchhausen	16	14	4	- 20,0	13	10	3	- 13,3
06534016	Neustadt (Hessen), Stadt	45	39	4	18,4	44	39	4	- 12,0
06534017	Rauschenberg, Stadt	39	30	7	44,4	28	20	5	- 9,7
06534018	Stadtallendorf, Stadt	137	117	6	- 29,4	128	109	5	- 21,0
06534019	Steffenberg	29	21	5	16,0	—	—	—	- 100,0
06534020	Weimar (Lahn)	51	35	5	2,0	50	37	5	35,1
06534021	Wetter (Hessen), Stadt	61	55	6	22,0	56	52	6	12,0
06534022	Wohratal	10	9	4	- 61,5	17	13	6	21,4
06534	Marburg-Biedenkopf	2 588	2 278	9	- 11,5	2 390	2 067	8	- 4,4
06535001	Alsfeld, Stadt	129	101	6	8,4	120	97	6	15,4
06535002	Antrifttal	14	8	4	366,7	9	7	4	- 10,0
06535003	Feldatal	12	8	3	- 33,3	16	12	5	- 5,9

**9. Gewerbeanzeigen¹⁾ sowie Neuerrichtungen und Aufgaben
je 1000 Einwohner im Jahr 2020 nach Verwaltungsbezirken und Gemeinden**

Gemeinde Schlüssel	Gemeinde Kreisfreie Stadt (St.) Landkreis Regierungsbezirk	Anmeldungen				Abmeldungen			
		ins- gesamt	darunter		Zu- bzw. Abnahme (-) gegenüber dem letzten Jahr in %	ins- gesamt	darunter		Zu- bzw. Abnahme (-) gegenüber dem letzten Jahr in %
			Neu- errich- tung ²⁾	je 1000 Ein- wohner ⁴⁾			Auf- gabe ³⁾	je 1000 Ein- wohner ⁴⁾	
06535004	Freiensteinau	21	19	6	- 4,5	23	20	7	- 4,2
06535005	Gemünden (Felda)	25	20	7	66,7	31	26	10	138,5
06535006	Grebenau, Stadt	17	14	6	54,5	8	5	2	- 46,7
06535007	Grebenhain	42	34	7	- 10,6	30	27	6	15,4
06535008	Herbstein, Stadt	18	14	3	- 28,0	28	25	5	21,7
06535009	Homburg (Ohm), Stadt	33	27	4	- 45,9	51	47	6	- 5,6
06535010	Kirtorf, Stadt	17	15	5	6,3	17	17	5	13,3
06535011	Lauterbach (Hessen), Kreisstadt	82	56	4	2,5	71	54	4	- 13,4
06535012	Lautertal (Vogelsberg)	13	10	4	- 27,8	19	16	7	72,7
06535013	Mücke	73	62	7	—	115	106	11	139,6
06535014	Romrod, Stadt	13	11	4	- 48,0	17	11	4	- 10,5
06535015	Schlitz, Stadt	49	35	4	- 23,4	50	37	4	42,9
06535016	Schotten, Stadt	63	49	5	- 26,7	74	67	7	- 31,5
06535017	Schwalmtal	15	12	4	25,0	18	13	5	50,0
06535018	Ulrichstein, Stadt	25	22	7	38,9	23	22	7	91,7
06535019	Wartenberg	14	13	3	- 17,6	25	19	5	13,6
06535	Vogelsbergkreis	675	530	5	- 7,5	745	628	6	14,6
065	Reg.-Bez. Gießen	9 176	7 557	7	- 6,9	8 189	6 577	6	- 7,6
06611000	Kassel, documenta-Stadt	1 391	1 151	6	- 23,0	1 111	863	4	- 40,6
06631001	Bad Salzschlirf	33	20	6	37,5	23	11	3	- 11,5
06631002	Burghaun, Marktgemeinde	57	45	7	- 5,0	42	32	5	5,0
06631003	Dipperz	38	26	8	35,7	20	9	3	- 23,1
06631004	Ebersburg	38	30	7	—	18	15	3	- 18,2
06631005	Ehrenberg (Rhön)	10	8	3	- 23,1	22	21	8	69,2
06631006	Eichenzell	100	74	7	- 6,5	77	54	5	11,6
06631007	Eiterfeld, Marktgemeinde	48	39	6	- 4,0	33	25	4	- 32,7
06631008	Flieden	75	62	7	5,6	59	48	6	3,5
06631009	Fulda, Stadt	551	442	6	- 6,0	442	307	5	- 22,0
06631010	Gersfeld (Rhön), Stadt	37	25	5	23,3	38	28	5	- 7,3
06631011	Großenlüder	61	41	5	15,1	60	50	6	33,3
06631012	Hilders, Marktgemeinde	30	24	5	—	58	54	12	65,7
06631013	Hofbieber	44	36	6	2,3	29	23	4	- 12,1
06631014	Hosenfeld	31	27	6	29,2	25	24	5	- 34,2
06631015	Hünfeld, Konrad-Zuse-Stadt	117	91	6	13,6	121	101	6	23,5
06631016	Kalbach	44	39	6	- 13,7	32	24	4	- 28,9
06631017	Künzell	122	97	6	- 10,9	99	71	4	12,5

**9. Gewerbeanzeigen¹⁾ sowie Neuerrichtungen und Aufgaben
je 1000 Einwohner im Jahr 2020 nach Verwaltungsbezirken und Gemeinden**

Ge- meinde Schlüs- sel	Gemeinde Kreisfreie Stadt (St.) Landkreis Regierungsbezirk	Anmeldungen				Abmeldungen			
		ins- gesamt	darunter		Zu- bzw. Abnahme (-) gegenüber dem letzten Jahr in %	ins- gesamt	darunter		Zu- bzw. Abnahme (-) gegenüber dem letzten Jahr in %
			Neu- errich- tung ²⁾	je 1000 Ein- wohner ⁴⁾			Auf- gabe ³⁾	je 1000 Ein- wohner ⁴⁾	
06631018	Neuhof	80	60	6	9,6	66	47	4	20,0
06631019	Nüsttal	19	15	5	- 58,7	13	10	4	- 27,8
06631020	Petersberg	117	93	6	- 12,0	97	64	4	5,4
06631021	Poppenhausen (Wasserkuppe)	22	17	7	- 4,3	18	16	6	63,6
06631022	Rasdorf, Point-Alpha-Gemeinde	12	11	7	100,0	6	5	3	500,0
06631023	Tann (Rhön), Stadt	39	31	7	2,6	99	98	22	200,0
06631	Fulda	1 725	1 353	6	- 2,4	1 497	1 137	5	- 0,3
06632001	Alheim	32	29	6	10,3	34	27	6	25,9
06632002	Bad Hersfeld, Kreisstadt	210	173	6	- 15,3	180	146	5	- 31,0
06632003	Bebra, Stadt	92	71	5	33,3	80	69	5	—
06632004	Breitenbach a. Herzberg	9	7	4	- 47,1	6	3	2	- 62,5
06632005	Cornberg	10	8	6	42,9	5	4	3	- 28,6
06632006	Friedewald	9	9	4	- 43,8	5	4	2	- 64,3
06632007	Hauneck	27	22	7	12,5	15	11	4	- 28,6
06632008	Haunetal	24	19	7	71,4	12	9	3	- 20,0
06632009	Heringen (Werra), Stadt	35	31	4	- 5,4	22	17	2	- 51,1
06632010	Hohenroda	14	13	4	16,7	17	16	5	41,7
06632011	Kirchheim	14	12	3	- 39,1	24	21	6	- 7,7
06632012	Ludwigsau	35	30	6	45,8	27	22	4	28,6
06632013	Nentershausen	17	14	5	- 5,6	23	21	8	130,0
06632014	Neuenstein	28	21	7	100,0	14	12	4	- 22,2
06632015	Niederaula, Marktgemeinde	35	34	6	- 16,7	22	21	4	- 45,0
06632016	Philippsthal (Werra), Marktgemeinde	25	15	4	- 19,4	21	16	4	- 12,5
06632017	Ronshausen	16	15	7	- 5,9	9	9	4	- 25,0
06632018	Rotenburg a. d. Fulda, Stadt	75	55	4	- 20,2	62	51	4	- 32,6
06632019	Schenklengsfeld	28	19	4	- 3,4	20	15	3	53,8
06632020	Wildeck	32	27	5	- 11,1	22	15	3	- 15,4
06632	Hersfeld-Rotenburg	767	624	5	- 4,2	620	509	4	- 20,5
06633001	Ahnatal	31	24	3	- 20,5	35	29	4	- 23,9
06633002	Bad Karlshafen, Stadt	38	36	10	22,6	29	27	7	- 12,1
06633003	Baunatal, Stadt	210	168	6	14,8	169	124	5	- 7,7
06633004	Breuna	19	11	3	18,8	16	7	2	14,3
06633005	Calden	49	41	5	- 9,3	39	33	4	- 17,0
06633006	Bad Emstal	44	35	6	—	39	33	6	14,7
06633007	Espenau	53	43	8	20,5	33	27	5	- 5,7

**9. Gewerbeanzeigen¹⁾ sowie Neuerrichtungen und Aufgaben
je 1000 Einwohner im Jahr 2020 nach Verwaltungsbezirken und Gemeinden**

Gemeinde Schlüssel	Gemeinde Kreisfreie Stadt (St.) Landkreis Regierungsbezirk	Anmeldungen				Abmeldungen			
		ins- gesamt	darunter		Zu- bzw. Abnahme (-) gegenüber dem letzten Jahr in %	ins- gesamt	darunter		Zu- bzw. Abnahme (-) gegenüber dem letzten Jahr in %
			Neu- errich- tung ²⁾	je 1000 Ein- wohner ⁴⁾			Auf- gabe ³⁾	je 1000 Ein- wohner ⁴⁾	
06633008	Fuldabrück	76	66	8	- 2,6	72	61	7	33,3
06633009	Fulda	92	69	6	1,1	79	56	5	- 14,1
06633010	Grebenstein, Stadt	30	23	4	30,4	30	23	4	- 11,8
06633011	Habichtswald	41	31	6	24,2	41	29	6	- 18,0
06633012	Helsa	44	28	5	- 27,9	44	38	7	- 8,3
06633013	Hofgeismar, Stadt	88	71	5	- 4,3	64	52	3	- 27,3
06633014	Immenhausen, Stadt	50	41	6	56,3	39	28	4	- 4,9
06633015	Kaufungen	87	72	6	6,1	78	64	5	2,6
06633016	Liebenau, Stadt	13	13	4	- 35,0	15	15	5	- 42,3
06633017	Lohfelden	126	100	7	6,8	90	62	4	- 15,1
06633018	Naumburg, Stadt	39	31	6	44,4	25	18	4	- 16,7
06633019	Nieste	13	12	6	30,0	11	9	5	57,1
06633020	Niestetal	100	83	8	- 5,7	77	68	6	- 12,5
06633022	Reinhardshagen	34	25	6	41,7	23	20	5	- 25,8
06633023	Schauenburg	89	77	8	25,4	51	45	4	- 30,1
06633024	Söhrewald	33	27	6	73,7	19	14	3	- 20,8
06633025	Trendelburg, Stadt	21	18	4	—	24	21	4	4,3
06633026	Vellmar, Stadt	102	86	5	8,5	100	74	4	- 16,0
06633028	Wolfhagen, Hans-Staden-Stadt	88	64	5	- 24,1	85	69	5	- 15,0
06633029	Zierenberg, Stadt	61	46	7	15,1	42	36	6	- 8,7
6633 030	Wesertal	32	25	5	28,0	27	21	4	17,4
06633	Kassel	1 703	1 366	6	6,0	1 396	1 103	5	- 11,1
06634001	Borken (Hessen), Stadt	75	62	5	- 5,1	60	50	4	- 13,0
06634002	Edermünde	67	54	7	52,3	43	32	4	- 10,4
06634003	Felsberg, Stadt	70	63	6	34,6	43	38	4	- 28,3
06634004	Frielendorf	42	42	6	- 14,3	34	33	5	- 5,6
06634005	Fritzlar, Dom- und Kaiserstadt	126	103	7	31,3	94	74	5	- 4,1
06634006	Gilsberg	20	16	5	66,7	9	7	2	- 50,0
06634007	Gudensberg, Stadt	79	63	7	—	64	49	5	- 7,2
06634008	Guxhagen	36	28	5	- 14,3	28	24	5	- 28,2
06634009	Homburg (Efze), Reformationsstadt, Kreisstadt	94	74	5	- 5,1	87	79	6	11,5
06634010	Jesberg	19	15	7	26,7	11	11	5	- 38,9
06634011	Knüllwald	38	34	8	- 20,8	37	31	7	- 19,6
06634012	Körle	25	24	8	—	16	16	5	- 15,8
06634013	Malsfeld	16	14	4	- 46,7	26	24	6	36,8
06634014	Melsungen, Stadt	84	77	6	3,7	67	53	4	- 10,7

**9. Gewerbeanzeigen¹⁾ sowie Neuerrichtungen und Aufgaben
je 1000 Einwohner im Jahr 2020 nach Verwaltungsbezirken und Gemeinden**

Gemeinde Schlüssel	Gemeinde Kreisfreie Stadt (St.) Landkreis Regierungsbezirk	Anmeldungen				Abmeldungen			
		insgesamt	darunter		Zu- bzw. Abnahme (-) gegenüber dem letzten Jahr in %	insgesamt	darunter		Zu- bzw. Abnahme (-) gegenüber dem letzten Jahr in %
			Neuerrichtung ²⁾	je 1000 Einwohner ⁴⁾			Aufgabe ³⁾	je 1000 Einwohner ⁴⁾	
06634015	Morschen	19	15	5	- 17,4	24	19	6	20,0
06634016	Neuental	23	17	6	- 17,9	23	19	6	- 4,2
06634017	Neukirchen, Stadt	39	36	5	5,4	32	32	5	- 17,9
06634018	Niederstein, Stadt	45	35	7	12,5	30	22	4	3,4
06634019	Oberaula	15	14	4	- 37,5	13	12	4	- 7,1
06634020	Ottrau	19	11	5	280,0	9	5	2	125,0
06634021	Schrecksbach	21	20	7	31,3	13	9	3	- 7,1
06634022	Schwalmstadt, Konfirmationsstadt	97	96	5	- 4,0	62	56	3	- 26,2
06634023	Schwarzenborn, Stadt	15	13	11	15,4	6	6	5	- 50,0
06634024	Spangenberg, Liebenbachstadt	51	46	7	21,4	56	42	7	3,7
06634025	Wabern	40	30	4	17,6	44	37	5	18,9
06634026	Willingshausen	35	30	6	9,4	25	21	4	—
06634027	Bad Zwesten	41	34	9	70,8	26	23	6	100,0
06634	Schwalm-Eder-Kreis	1 251	1 066	6	6,9	982	824	5	- 7,4
06635001	Allendorf (Eder)	53	45	8	43,2	40	25	5	33,3
06635002	Bad Arolsen, Stadt	104	76	5	14,3	73	53	3	- 31,8
06635003	Bad Wildungen, Stadt	101	79	5	- 11,4	106	89	5	- 15,2
06635004	Battenberg (Eder), Stadt	37	30	6	8,8	26	17	3	- 29,7
06635005	Bromskirchen	17	9	5	88,9	15	11	6	200,0
06635006	Burgwald	26	21	4	- 25,7	22	19	4	- 35,3
06635007	Diemelsee	39	29	6	39,3	24	18	4	—
06635008	Diemelstadt, Stadt	43	36	7	53,6	33	29	6	22,2
06635009	Edertal	36	25	4	—	34	32	5	- 15,0
06635010	Frankenau, Stadt	6	3	1	- 60,0	14	12	4	16,7
06635011	Frankenberg (Eder), Philipp-Soldan-Stadt	94	75	4	- 10,5	78	63	4	- 19,6
06635012	Gemünden (Wohra), Stadt	18	15	4	5,9	11	10	3	- 15,4
06635013	Haina (Kloster)	13	9	3	- 48,0	16	12	4	- 20,0
06635014	Hatzfeld (Eder), Stadt	16	8	3	- 20,0	19	15	5	5,6
06635015	Korbach, Hansestadt, Kreisstadt	150	116	5	- 6,8	125	92	4	- 33,2
06635016	Lichtenfels, Stadt	22	22	5	15,8	16	14	3	- 42,9
06635017	Rosenthal, Stadt	11	8	4	- 26,7	5	5	2	- 54,5
06635018	Twistetal	30	21	5	11,1	44	38	9	33,3
06635019	Vöhl	40	27	5	17,6	36	30	5	- 2,7
06635020	Volkmarsen, Stadt	37	30	4	- 30,2	57	53	8	- 14,9
06635021	Waldeck, Stadt	52	42	6	- 3,7	48	37	6	- 31,4
06635022	Willingen (Upland)	67	61	10	6,3	51	47	8	- 15,0

**9. Gewerbeanzeigen¹⁾ sowie Neuerrichtungen und Aufgaben
je 1000 Einwohner im Jahr 2020 nach Verwaltungsbezirken und Gemeinden**

Gemeinde Schlüssel	Gemeinde Kreisfreie Stadt (St.) Landkreis Regierungsbezirk	Anmeldungen				Abmeldungen			
		ins- gesamt	darunter		Zu- bzw. Abnahme (–) gegenüber dem letzten Jahr in %	ins- gesamt	darunter		Zu- bzw. Abnahme (–) gegenüber dem letzten Jahr in %
			Neu- errich- tung ²⁾	je 1000 Ein- wohner ⁴⁾			Auf- gabe ³⁾	je 1000 Ein- wohner ⁴⁾	
06635	Waldeck-Frankenberg	1 012	787	5	– 0,8	893	721	5	– 17,5
06636001	Bad Sooden-Allendorf, Stadt	63	46	5	10,5	58	48	6	– 28,4
06636002	Berkatal	4	4	3	– 50,0	5	5	3	– 28,6
06636003	Eschwege, Kreisstadt	111	81	4	– 1,8	112	92	5	2,8
06636004	Großalmerode, Stadt	24	24	4	– 33,3	37	30	5	2,8
06636005	Herleshausen	19	11	4	35,7	25	17	6	31,6
06636006	Hessisch Lichtenau, Stadt	76	61	5	—	53	42	3	– 39,1
06636007	Meinhard	27	20	4	3,8	16	10	2	45,5
06636008	Meißner	23	14	5	9,5	21	19	6	50,0
06636009	Neu-Eichenberg	7	4	2	– 30,0	4	1	1	– 82,6
06636010	Ringgau	11	10	4	—	18	14	5	38,5
06636011	Sontra, Stadt	52	42	5	13,0	53	39	5	47,2
06636012	Waldkappel, Stadt	23	21	5	9,5	12	11	3	– 29,4
06636013	Wanfried, Stadt	32	20	5	39,1	27	23	6	28,6
06636014	Wehretal	26	14	3	44,4	22	17	3	—
06636015	Weißborn	2	1	1	– 71,4	7	7	7	16,7
06636016	Witzenhausen, Stadt	139	108	7	40,4	101	78	5	– 32,7
06636	Werra-Meißner-Kreis	639	481	5	9,0	571	453	5	– 12,4
066	Reg.-Bez. Kassel	8 488	6 828	6	– 3,1	7 070	5 610	5	– 17,0
06	Hessen	56 895	46 490	7	– 5,5	50 261	39 880	6	– 13,5

1) Ohne Reisegewerbe. — 2) Ohne Zuzug. — 3) Ohne Fortzug. — 4) Stand: 31.12.2019.

10. Neugründungen: Gewerbetreibende im Jahr 2020 nach Geschlecht und Verwaltungsbezirken

Gemeinde- schlüssel	Kreisfreie Stadt (St.) Landkreis Regierungsbezirk	Gewerbetreibende ¹⁾					
		Neu- gründung	darunter Betriebs- gründung	darunter weiblich			
				Neu- gründung	Anteil in %	darunter Betriebs- gründung	Anteil in %
06411	Darmstadt, Wissenschaftsstadt	1 215	349	338	27,8	67	19,2
06412	Frankfurt am Main, Stadt	7 887	3 259	2 018	25,6	549	16,8
06413	Offenbach am Main, Stadt	1 386	378	378	27,3	69	18,3
06414	Wiesbaden, Landeshauptstadt	2 419	696	741	30,6	152	21,8
06431	Bergstraße	2 137	453	695	32,5	88	19,4
06432	Darmstadt-Dieburg	2 382	481	753	31,6	86	17,9
06433	Groß-Gerau	2 461	629	708	28,8	99	15,7
06434	Hochtaunuskreis	2 160	572	728	33,7	124	21,7
06435	Main-Kinzig-Kreis	3 261	667	1 066	32,7	134	20,1
06436	Main-Taunus-Kreis	2 272	748	648	28,5	134	17,9
06437	Odenwaldkreis	654	80	237	36,2	21	26,3
06438	Offenbach	3 358	899	942	28,1	150	16,7
06439	Rheingau-Taunus-Kreis	1 443	293	488	33,8	58	19,8
06440	Wetteraukreis	2 439	460	819	33,6	68	14,8
064	Reg.-Bez. Darmstadt	35 474	9 964	10 559	29,8	1 799	18,1
06531	Gießen	2 080	406	686	33,0	64	15,8
06532	Lahn-Dill-Kreis	1 737	399	519	29,9	65	16,3
06533	Limburg-Weilburg	1 399	349	397	28,4	58	16,6
06534	Marburg-Biedenkopf	2 399	312	1 309	54,6	44	14,1
06535	Vogelsbergkreis	564	87	187	33,2	16	18,4
065	Reg.-Bez. Gießen	8 179	1 553	3 098	37,9	247	15,9
06611	Kassel, documenta-Stadt	1 284	373	348	27,1	78	20,9
06631	Fulda	1 495	343	452	30,2	48	14,0
06632	Hersfeld-Rotenburg	694	140	214	30,8	27	19,3
06633	Kassel	1 480	287	490	33,1	45	15,7
06634	Schwalm-Eder-Kreis	1 153	199	383	33,2	31	15,6
06635	Waldeck-Frankenberg	867	201	264	30,4	29	14,4
06636	Werra-Meißner-Kreis	521	114	166	31,9	16	14,0
066	Reg.-Bez. Kassel	7 494	1 657	2 317	30,9	274	16,5
06	Hessen	51 147	13 174	15 974	31,2	2 320	17,6

1) Anzeigepflichtige Personen, die eine Neugründung vorgenommen haben.

11. Neugründungen: Gewerbetreibende im Jahr 2020 nach Staatsangehörigkeit und Verwaltungsbezirken

Gemeinde- schlüssel	Kreisfreie Stadt (St.) Landkreis Regierungsbezirk	Gewerbetreibende ¹⁾					
		Neu- gründung	darunter Betriebs- gründung	darunter mit nicht-deutscher Staatsangehörigkeit			
				Neu- gründung	Anteil in %	darunter Betriebs- gründung	Anteil in %
06411	Darmstadt, Wissenschaftsstadt	1 215	349	320	26,3	86	24,6
06412	Frankfurt am Main, Stadt	7 887	3 259	2 534	32,1	1 029	31,6
06413	Offenbach am Main, Stadt	1 386	378	598	43,1	154	40,7
06414	Wiesbaden, Landeshauptstadt	2 419	696	680	28,1	176	25,3
06431	Bergstraße	2 137	453	479	22,4	60	13,2
06432	Darmstadt-Dieburg	2 382	481	511	21,5	55	11,4
06433	Groß-Gerau	2 461	629	704	28,6	175	27,8
06434	Hochtaunuskreis	2 160	572	561	26,0	124	21,7
06435	Main-Kinzig-Kreis	3 261	667	773	23,7	139	20,8
06436	Main-Taunus-Kreis	2 272	748	684	30,1	197	26,3
06437	Odenwaldkreis	654	80	169	25,8	26	32,5
06438	Offenbach	3 358	899	880	26,2	198	22,0
06439	Rheingau-Taunus-Kreis	1 443	293	283	19,6	43	14,7
06440	Wetteraukreis	2 439	460	465	19,1	80	17,4
064	Reg.-Bez. Darmstadt	35 474	9 964	9 641	27,2	2 542	25,5
06531	Gießen	2 080	406	387	18,6	65	16,0
06532	Lahn-Dill-Kreis	1 737	399	243	14,0	46	11,5
06533	Limburg-Weilburg	1 399	349	274	19,6	54	15,5
06534	Marburg-Biedenkopf	2 399	312	1 150	47,9	47	15,1
06535	Vogelsbergkreis	564	87	59	10,5	9	10,3
065	Reg.-Bez. Gießen	8 179	1 553	2 113	25,8	221	14,2
06611	Kassel, documenta-Stadt	1 284	373	350	27,3	80	21,4
06631	Fulda	1 495	343	160	10,7	28	8,2
06632	Hersfeld-Rotenburg	694	140	108	15,6	19	13,6
06633	Kassel	1 480	287	175	11,8	35	12,2
06634	Schwalm-Eder-Kreis	1 153	199	123	10,7	16	8,0
06635	Waldeck-Frankenberg	867	201	81	9,3	15	7,5
06636	Werra-Meißner-Kreis	521	114	42	8,1	10	8,8
066	Reg.-Bez. Kassel	7 494	1 657	1 039	13,9	203	12,3
06	Hessen	51 147	13 174	12 793	25,0	2 966	22,5

1) Anzeigepflichtige Personen, die eine Neugründung vorgenommen haben.

12. Vollständige Aufgaben: Gewerbetreibende im Jahr 2020 nach Geschlecht und Verwaltungsbezirken

Gemeinde- schlüssel	Kreisfreie Stadt (St.) Landkreis Regierungsbezirk	Gewerbetreibende ¹⁾					
		vollständige Aufgabe	darunter Betriebs- aufgabe	darunter weiblich			
				vollständige Aufgabe	Anteil in %	darunter Betriebs- aufgabe	Anteil in %
06411	Darmstadt, Wissenschaftsstadt	881	214	266	30,2	37	17,3
06412	Frankfurt am Main, Stadt	5 696	1 884	1 802	31,6	401	21,3
06413	Offenbach am Main, Stadt	1 218	339	309	25,4	67	19,8
06414	Wiesbaden, Landeshauptstadt	2 689	715	830	30,9	135	18,9
06431	Bergstraße	2 331	601	708	30,4	105	17,5
06432	Darmstadt-Dieburg	1 959	403	650	33,2	68	16,9
06433	Groß-Gerau	1 865	436	553	29,7	95	21,8
06434	Hochtaunuskreis	1 742	526	585	33,6	124	23,6
06435	Main-Kinzig-Kreis	2 717	545	925	34,0	109	20,0
06436	Main-Taunus-Kreis	1 952	667	554	28,4	98	14,7
06437	Odenwaldkreis	593	96	202	34,1	26	27,1
06438	Offenbach	2 889	726	924	32,0	140	19,3
06439	Rheingau-Taunus-Kreis	1 449	228	531	36,6	53	23,2
06440	Wetteraukreis	2 259	448	778	34,4	98	21,9
064	Reg.-Bez. Darmstadt	30 240	7 828	9 617	31,8	1 556	19,9
06531	Gießen	1 603	331	568	35,4	63	19,0
06532	Lahn-Dill-Kreis	1 330	273	428	32,2	58	21,2
06533	Limburg-Weilburg	1 215	266	397	32,7	44	16,5
06534	Marburg-Biedenkopf	2 138	230	1 279	59,8	47	20,4
06535	Vogelsbergkreis	679	145	226	33,3	23	15,9
065	Reg.-Bez. Gießen	6 965	1 245	2 898	41,6	235	18,9
06611	Kassel, documenta-Stadt	1 073	393	257	24,0	59	15,0
06631	Fulda	1 268	287	451	35,6	49	17,1
06632	Hersfeld-Rotenburg	556	133	216	38,8	44	33,1
06633	Kassel	1 180	230	439	37,2	53	23,0
06634	Schwalm-Eder-Kreis	866	130	319	36,8	32	24,6
06635	Waldeck-Frankenberg	763	148	266	34,9	26	17,6
06636	Werra-Meißner-Kreis	468	96	175	37,4	17	17,7
066	Reg.-Bez. Kassel	6 174	1 417	2 123	34,4	280	19,8
06	Hessen	43 379	10 490	14 638	33,7	2 071	19,7

1) Anzeigepflichtige Personen, die ihren Betrieb vollständig aufgegeben haben.

13. Vollständige Aufgaben: Gewerbetreibende im Jahr 2020 nach Staatsangehörigkeit und Verwaltungsbezirken

Gemeinde- schlüssel	Kreisfreie Stadt (St.) Landkreis Regierungsbezirk	Gewerbetreibende ¹⁾					
		vollständige Aufgabe	darunter Betriebs- aufgabe	darunter mit nicht-deutscher Staatsangehörigkeit			
				vollständige Aufgabe	Anteil in %	darunter Betriebs- aufgabe	Anteil in %
06411	Darmstadt, Wissenschaftsstadt	881	214	244	27,7	55	25,7
06412	Frankfurt am Main, Stadt	5 696	1 884	1 962	34,4	667	35,4
06413	Offenbach am Main, Stadt	1 218	339	585	48,0	136	40,1
06414	Wiesbaden, Landeshauptstadt	2 689	715	789	29,3	219	30,6
06431	Bergstraße	2 331	601	515	22,1	96	16,0
06432	Darmstadt-Dieburg	1 959	403	477	24,3	60	14,9
06433	Groß-Gerau	1 865	436	616	33,0	129	29,6
06434	Hochtaunuskreis	1 742	526	442	25,4	91	17,3
06435	Main-Kinzig-Kreis	2 717	545	691	25,4	102	18,7
06436	Main-Taunus-Kreis	1 952	667	552	28,3	141	21,1
06437	Odenwaldkreis	593	96	159	26,8	17	17,7
06438	Offenbach	2 889	726	817	28,3	225	31,0
06439	Rheingau-Taunus-Kreis	1 449	228	270	18,6	30	13,2
06440	Wetteraukreis	2 259	448	413	18,3	58	12,9
064	Reg.-Bez. Darmstadt	30 240	7 828	8 532	28,2	2 026	25,9
06531	Gießen	1 603	331	287	17,9	53	16,0
06532	Lahn-Dill-Kreis	1 330	273	210	15,8	32	11,7
06533	Limburg-Weilburg	1 215	266	242	19,9	56	21,1
06534	Marburg-Biedenkopf	2 138	230	1 096	51,3	23	10,0
06535	Vogelsbergkreis	679	145	63	9,3	22	15,2
065	Reg.-Bez. Gießen	6 965	1 245	1 898	27,3	186	14,9
06611	Kassel, documenta-Stadt	1 073	393	216	20,1	42	10,7
06631	Fulda	1 268	287	150	11,8	35	12,2
06632	Hersfeld-Rotenburg	556	133	73	13,1	11	8,3
06633	Kassel	1 180	230	122	10,3	15	6,5
06634	Schwalm-Eder-Kreis	866	130	103	11,9	15	11,5
06635	Waldeck-Frankenberg	763	148	89	11,7	24	16,2
06636	Werra-Meißner-Kreis	468	96	33	7,1	9	9,4
066	Reg.-Bez. Kassel	6 174	1 417	786	12,7	151	10,7
06	Hessen	43 379	10 490	11 216	25,9	2 363	22,5

1) Anzeigepflichtige Personen, die ihren Betrieb vollständig aufgegeben haben.

14. Gewerbeanzeigen¹⁾ im Jahr 2020 nach wirtschaftlicher Bedeutung und Verwaltungsbezirken

Gewerbeanzeigen	2019	2020	Zu- bzw. Abnahme (–) gegenüber dem entsprechenden Vorjahreszeitraum	
			absolut	%
Darmstadt, Wissenschaftsstadt				
Anmeldungen	1 354	1 203	– 151	– 11,2
davon				
Neuerrichtung	1 184	1 054	– 130	– 11,0
davon				
Neugründung	1 176	1 048	– 128	– 10,9
davon				
Betriebsgründung ²⁾	257	245	– 12	– 4,7
sonstige Neugründung	919	803	– 116	– 12,6
davon				
Kleinunternehmen	301	238	– 63	– 20,9
Nebenerwerbsbetriebe	618	565	– 53	– 8,6
Umwandlung	8	6	– 2	– 25,0
Zuzug	116	100	– 16	– 13,8
Übernahme ³⁾	54	49	– 5	– 9,3
Abmeldungen	1 551	1 038	– 513	– 33,1
davon				
Aufgabe	1 292	804	– 488	– 37,8
davon				
Vollständige Aufgabe	1 278	794	– 484	– 37,9
davon				
Betriebsaufgabe ²⁾	340	156	– 184	– 54,1
sonstige Stilllegung	938	638	– 300	– 32,0
davon				
Kleinunternehmen	427	265	– 162	– 37,9
Nebenerwerbsbetriebe	511	373	– 138	– 27,0
Umwandlung	14	10	– 4	– 28,6
Fortzug	195	168	– 27	– 13,8
Übergabe ⁴⁾	64	66	2	3,1
Frankfurt am Main, Stadt				
Anmeldungen	8 418	7 671	– 747	– 8,9
davon				
Neuerrichtung	7 398	6 781	– 617	– 8,3
davon				
Neugründung	7 347	6 739	– 608	– 8,3
davon				
Betriebsgründung ²⁾	2 543	2 333	– 210	– 8,3
sonstige Neugründung	4 804	4 406	– 398	– 8,3
davon				
Kleinunternehmen	1 885	1 641	– 244	– 12,9
Nebenerwerbsbetriebe	2 919	2 765	– 154	– 5,3
Umwandlung	51	42	– 9	– 17,6
Zuzug	664	587	– 77	– 11,6
Übernahme ³⁾	356	303	– 53	– 14,9

14. Gewerbeanzeigen¹⁾ im Jahr 2020 nach wirtschaftlicher Bedeutung und Verwaltungsbezirken

Gewerbeanzeigen	2019	2020	Zu- bzw. Abnahme (–) gegenüber dem entsprechenden Vorjahreszeitraum	
			absolut	%
Frankfurt am Main, Stadt				
Abmeldungen	7 412	6 396	– 1 016	– 13,7
davon				
Aufgabe	6 202	5 190	– 1 012	– 16,3
davon				
Vollständige Aufgabe	6 128	5 135	– 993	– 16,2
davon				
Betriebsaufgabe ²⁾	1 683	1 413	– 270	– 16,0
sonstige Stilllegung	4 445	3 722	– 723	– 16,3
davon				
Kleinunternehmen	2 349	1 739	– 610	– 26,0
Nebenerwerbsbetriebe	2 096	1 983	– 113	– 5,4
Umwandlung	74	55	– 19	– 25,7
Fortzug	852	853	1	0,1
Übergabe ⁴⁾	358	353	– 5	– 1,4
Offenbach am Main, Stadt				
Anmeldungen	1 453	1 478	25	1,7
davon				
Neuerrichtung	1 193	1 269	76	6,4
davon				
Neugründung	1 191	1 266	75	6,3
davon				
Betriebsgründung ²⁾	219	295	76	34,7
sonstige Neugründung	972	971	– 1	– 0,1
davon				
Kleinunternehmen	687	498	– 189	– 27,5
Nebenerwerbsbetriebe	285	473	188	66,0
Umwandlung	2	3	1	50,0
Zuzug	149	168	19	12,8
Übernahme ³⁾	111	41	– 70	– 63,1
Abmeldungen	1 764	1 345	– 419	– 23,8
davon				
Aufgabe	1 455	1 128	– 327	– 22,5
davon				
Vollständige Aufgabe	1 448	1 125	– 323	– 22,3
davon				
Betriebsaufgabe ²⁾	208	255	47	22,6
sonstige Stilllegung	1 240	870	– 370	– 29,8
davon				
Kleinunternehmen	1 018	547	– 471	– 46,3
Nebenerwerbsbetriebe	222	323	101	45,5
Umwandlung	7	3	– 4	– 57,1
Fortzug	220	191	– 29	– 13,2
Übergabe ⁴⁾	89	26	– 63	– 70,8

14. Gewerbeanzeigen¹⁾ im Jahr 2020 nach wirtschaftlicher Bedeutung und Verwaltungsbezirken

Gewerbeanzeigen	2019	2020	Zu- bzw. Abnahme (–) gegenüber dem entsprechenden Vorjahreszeitraum	
			absolut	%
Wiesbaden, Landeshauptstadt				
Anmeldungen	3 032	2 660	– 372	– 12,3
davon				
Neuerrichtung	2 430	2 197	– 233	– 9,6
davon				
Neugründung	2 411	2 188	– 223	– 9,2
davon				
Betriebsgründung ²⁾	513	539	26	5,1
sonstige Neugründung	1 898	1 649	– 249	– 13,1
davon				
Kleinunternehmen	783	510	– 273	– 34,9
Nebenerwerbsbetriebe	1 115	1 139	24	2,2
Umwandlung	19	9	– 10	– 52,6
Zuzug	254	241	– 13	– 5,1
Übernahme ³⁾	348	222	– 126	– 36,2
Abmeldungen	3 343	2 909	– 434	– 13,0
davon				
Aufgabe	2 638	2 384	– 254	– 9,6
davon				
Vollständige Aufgabe	2 605	2 372	– 233	– 8,9
davon				
Betriebsaufgabe ²⁾	531	445	– 86	– 16,2
sonstige Stilllegung	2 074	1 927	– 147	– 7,1
davon				
Kleinunternehmen	990	959	– 31	– 3,1
Nebenerwerbsbetriebe	1 084	968	– 116	– 10,7
Umwandlung	33	12	– 21	– 63,6
Fortzug	375	317	– 58	– 15,5
Übergabe ⁴⁾	330	208	– 122	– 37,0
Bergstraße				
Anmeldungen	2 501	2 466	– 35	– 1,4
davon				
Neuerrichtung	2 039	1 976	– 63	– 3,1
davon				
Neugründung	2 034	1 968	– 66	– 3,2
davon				
Betriebsgründung ²⁾	363	343	– 20	– 5,5
sonstige Neugründung	1 671	1 625	– 46	– 2,8
davon				
Kleinunternehmen	815	614	– 201	– 24,7
Nebenerwerbsbetriebe	856	1 011	155	18,1
Umwandlung	5	8	3	60,0
Zuzug	318	309	– 9	– 2,8
Übernahme ³⁾	144	181	37	25,7

14. Gewerbeanzeigen¹⁾ im Jahr 2020 nach wirtschaftlicher Bedeutung und Verwaltungsbezirken

Gewerbeanzeigen	2019	2020	Zu- bzw. Abnahme (–) gegenüber dem entsprechenden Vorjahreszeitraum	
			absolut	%
Bergstraße				
Abmeldungen	2 449	2 658	209	8,5
davon				
Aufgabe	1 953	2 121	168	8,6
davon				
Vollständige Aufgabe	1 940	2 100	160	8,2
davon				
Betriebsaufgabe ²⁾	322	412	90	28,0
sonstige Stilllegung	1 618	1 688	70	4,3
davon				
Kleinunternehmen	907	892	– 15	– 1,7
Nebenerwerbsbetriebe	711	796	85	12,0
Umwandlung	13	21	8	61,5
Fortzug	357	362	5	1,4
Übergabe ⁴⁾	139	175	36	25,9
Darmstadt-Dieburg				
Anmeldungen	2 705	2 745	40	1,5
davon				
Neuerrichtung	2 127	2 204	77	3,6
davon				
Neugründung	2 119	2 194	75	3,5
davon				
Betriebsgründung ²⁾	351	368	17	4,8
sonstige Neugründung	1 768	1 826	58	3,3
davon				
Kleinunternehmen	779	608	– 171	– 22,0
Nebenerwerbsbetriebe	989	1 218	229	23,2
Umwandlung	8	10	2	25,0
Zuzug	418	384	– 34	– 8,1
Übernahme ³⁾	160	157	– 3	– 1,9
Abmeldungen	2 786	2 345	– 441	– 15,8
davon				
Aufgabe	2 221	1 826	– 395	– 17,8
davon				
Vollständige Aufgabe	2 209	1 805	– 404	– 18,3
davon				
Betriebsaufgabe ²⁾	353	287	– 66	– 18,7
sonstige Stilllegung	1 856	1 518	– 338	– 18,2
davon				
Kleinunternehmen	1 059	787	– 272	– 25,7
Nebenerwerbsbetriebe	797	731	– 66	– 8,3
Umwandlung	12	21	9	75,0
Fortzug	408	386	– 22	– 5,4
Übergabe ⁴⁾	157	133	– 24	– 15,3

14. Gewerbeanzeigen¹⁾ im Jahr 2020 nach wirtschaftlicher Bedeutung und Verwaltungsbezirken

Gewerbeanzeigen	2019	2020	Zu- bzw. Abnahme (–) gegenüber dem entsprechenden Vorjahreszeitraum	
			absolut	%
Groß-Gerau				
Anmeldungen	2 797	2 722	– 75	– 2,7
davon				
Neuerrichtung	2 232	2 261	29	1,3
davon				
Neugründung	2 229	2 249	20	0,9
davon				
Betriebsgründung ²⁾	469	484	15	3,2
sonstige Neugründung	1 760	1 765	5	0,3
davon				
Kleinunternehmen	927	549	– 378	– 40,8
Nebenerwerbsbetriebe	833	1 216	383	46,0
Umwandlung	3	12	9	300,0
Zuzug	376	298	– 78	– 20,7
Übernahme ³⁾	189	163	– 26	– 13,8
Abmeldungen	2 623	2 215	– 408	– 15,6
davon				
Aufgabe	2 098	1 727	– 371	– 17,7
davon				
Vollständige Aufgabe	2 094	1 712	– 382	– 18,2
davon				
Betriebsaufgabe ²⁾	388	328	– 60	– 15,5
sonstige Stilllegung	1 706	1 384	– 322	– 18,9
davon				
Kleinunternehmen	1 098	679	– 419	– 38,2
Nebenerwerbsbetriebe	608	705	97	16,0
Umwandlung	4	15	11	275,0
Fortzug	355	349	– 6	– 1,7
Übergabe ⁴⁾	170	139	– 31	– 18,2
Hochtaunuskreis				
Anmeldungen	2 483	2 538	55	2,2
davon				
Neuerrichtung	1 894	1 998	104	5,5
davon				
Neugründung	1 887	1 989	102	5,4
davon				
Betriebsgründung ²⁾	455	457	2	0,4
sonstige Neugründung	1 432	1 532	100	7,0
davon				
Kleinunternehmen	645	574	– 71	– 11,0
Nebenerwerbsbetriebe	787	958	171	21,7
Umwandlung	7	9	2	28,6
Zuzug	445	406	– 39	– 8,8
Übernahme ³⁾	144	134	– 10	– 6,9

14. Gewerbeanzeigen¹⁾ im Jahr 2020 nach wirtschaftlicher Bedeutung und Verwaltungsbezirken

Gewerbeanzeigen	2019	2020	Zu- bzw. Abnahme (–) gegenüber dem entsprechenden Vorjahreszeitraum	
			absolut	%
Hochtaunuskreis				
Abmeldungen	2 234	2 066	– 168	– 7,5
davon				
Aufgabe	1 690	1 547	– 143	– 8,5
davon				
Vollständige Aufgabe	1 681	1 532	– 149	– 8,9
davon				
Betriebsaufgabe ²⁾	340	349	9	2,6
sonstige Stilllegung	1 341	1 183	– 158	– 11,8
davon				
Kleinunternehmen	737	611	– 126	– 17,1
Nebenerwerbsbetriebe	604	572	– 32	– 5,3
Umwandlung	9	15	6	66,7
Fortzug	410	410	—	—
Übergabe ⁴⁾	134	109	– 25	– 18,7
Main-Kinzig-Kreis				
Anmeldungen	4 147	3 768	– 379	– 9,1
davon				
Neuerrichtung	3 357	3 018	– 339	– 10,1
davon				
Neugründung	3 346	3 010	– 336	– 10,0
davon				
Betriebsgründung ²⁾	666	509	– 157	– 23,6
sonstige Neugründung	2 680	2 501	– 179	– 6,7
davon				
Kleinunternehmen	1 269	975	– 294	– 23,2
Nebenerwerbsbetriebe	1 411	1 526	115	8,2
Umwandlung	11	8	– 3	– 27,3
Zuzug	549	532	– 17	– 3,1
Übernahme ³⁾	241	218	– 23	– 9,5
Abmeldungen	3 996	3 212	– 784	– 19,6
davon				
Aufgabe	3 289	2 555	– 734	– 22,3
davon				
Vollständige Aufgabe	3 274	2 538	– 736	– 22,5
davon				
Betriebsaufgabe ²⁾	470	401	– 69	– 14,7
sonstige Stilllegung	2 804	2 137	– 667	– 23,8
davon				
Kleinunternehmen	1 634	1 088	– 546	– 33,4
Nebenerwerbsbetriebe	1 170	1 049	– 121	– 10,3
Umwandlung	15	17	2	13,3
Fortzug	494	448	– 46	– 9,3
Übergabe ⁴⁾	213	209	– 4	– 1,9

14. Gewerbeanzeigen¹⁾ im Jahr 2020 nach wirtschaftlicher Bedeutung und Verwaltungsbezirken

Gewerbeanzeigen	2019	2020	Zu- bzw. Abnahme (–) gegenüber dem entsprechenden Vorjahreszeitraum	
			absolut	%
Main-Taunus-Kreis				
Anmeldungen	2 732	2 640	– 92	– 3,4
davon				
Neuerrichtung	2 143	2 031	– 112	– 5,2
davon				
Neugründung	2 132	2 016	– 116	– 5,4
davon				
Betriebsgründung ²⁾	616	543	– 73	– 11,9
sonstige Neugründung	1 516	1 473	– 43	– 2,8
davon				
Kleinunternehmen	709	582	– 127	– 17,9
Nebenerwerbsbetriebe	807	891	84	10,4
Umwandlung	11	15	4	36,4
Zuzug	491	507	16	3,3
Übernahme ³⁾	98	102	4	4,1
Abmeldungen	2 544	2 250	– 294	– 11,6
davon				
Aufgabe	1 952	1 664	– 288	– 14,8
davon				
Vollständige Aufgabe	1 918	1 622	– 296	– 15,4
davon				
Betriebsaufgabe ²⁾	446	360	– 86	– 19,3
sonstige Stilllegung	1 472	1 262	– 210	– 14,3
davon				
Kleinunternehmen	873	711	– 162	– 18,6
Nebenerwerbsbetriebe	599	551	– 48	– 8,0
Umwandlung	34	42	8	23,5
Fortzug	477	499	22	4,6
Übergabe ⁴⁾	115	87	– 28	– 24,3
Odenwaldkreis				
Anmeldungen	884	800	– 84	– 9,5
davon				
Neuerrichtung	674	614	– 60	– 8,9
davon				
Neugründung	673	611	– 62	– 9,2
davon				
Betriebsgründung ²⁾	81	63	– 18	– 22,2
sonstige Neugründung	592	548	– 44	– 7,4
davon				
Kleinunternehmen	337	200	– 137	– 40,7
Nebenerwerbsbetriebe	255	348	93	36,5
Umwandlung	1	3	2	200,0
Zuzug	115	79	– 36	– 31,3
Übernahme ³⁾	95	107	12	12,6

14. Gewerbeanzeigen¹⁾ im Jahr 2020 nach wirtschaftlicher Bedeutung und Verwaltungsbezirken

Gewerbeanzeigen	2019	2020	Zu- bzw. Abnahme (–) gegenüber dem entsprechenden Vorjahreszeitraum	
			absolut	%
Odenwaldkreis				
Abmeldungen	880	731	– 149	– 16,9
davon				
Aufgabe	682	567	– 115	– 16,9
davon				
Vollständige Aufgabe	680	563	– 117	– 17,2
davon				
Betriebsaufgabe ²⁾	89	74	– 15	– 16,9
sonstige Stilllegung	591	489	– 102	– 17,3
davon				
Kleinunternehmen	393	258	– 135	– 34,4
Nebenerwerbsbetriebe	198	231	33	16,7
Umwandlung	2	4	2	100,0
Fortzug	107	89	– 18	– 16,8
Übergabe ⁴⁾	91	75	– 16	– 17,6
Offenbach				
Anmeldungen	4 174	3 936	– 238	– 5,7
davon				
Neuerrichtung	3 253	3 095	– 158	– 4,9
davon				
Neugründung	3 238	3 076	– 162	– 5,0
davon				
Betriebsgründung ²⁾	686	699	13	1,9
sonstige Neugründung	2 552	2 377	– 175	– 6,9
davon				
Kleinunternehmen	1 257	978	– 279	– 22,2
Nebenerwerbsbetriebe	1 295	1 399	104	8,0
Umwandlung	15	19	4	26,7
Zuzug	698	620	– 78	– 11,2
Übernahme ³⁾	223	221	– 2	– 0,9
Abmeldungen	4 137	3 431	– 706	– 17,1
davon				
Aufgabe	3 335	2 691	– 644	– 19,3
davon				
Vollständige Aufgabe	3 311	2 655	– 656	– 19,8
davon				
Betriebsaufgabe ²⁾	641	541	– 100	– 15,6
sonstige Stilllegung	2 670	2 114	– 556	– 20,8
davon				
Kleinunternehmen	1 576	1 157	– 419	– 26,6
Nebenerwerbsbetriebe	1 094	957	– 137	– 12,5
Umwandlung	24	36	12	50,0
Fortzug	607	566	– 41	– 6,8
Übergabe ⁴⁾	195	174	– 21	– 10,8

14. Gewerbeanzeigen¹⁾ im Jahr 2020 nach wirtschaftlicher Bedeutung und Verwaltungsbezirken

Gewerbeanzeigen	2019	2020	Zu- bzw. Abnahme (–) gegenüber dem entsprechenden Vorjahreszeitraum	
			absolut	%
Rheingau-Taunus-Kreis				
Anmeldungen	1 870	1 739	– 131	– 7,0
davon				
Neuerrichtung	1 478	1 335	– 143	– 9,7
davon				
Neugründung	1 476	1 333	– 143	– 9,7
davon				
Betriebsgründung ²⁾	264	227	– 37	– 14,0
sonstige Neugründung	1 212	1 106	– 106	– 8,7
davon				
Kleinunternehmen	501	346	– 155	– 30,9
Nebenerwerbsbetriebe	711	760	49	6,9
Umwandlung	2	2	—	—
Zuzug	310	305	– 5	– 1,6
Übernahme ³⁾	82	99	17	20,7
Abmeldungen	1 984	1 737	– 247	– 12,4
davon				
Aufgabe	1 603	1 380	– 223	– 13,9
davon				
Vollständige Aufgabe	1 595	1 374	– 221	– 13,9
davon				
Betriebsaufgabe ²⁾	274	180	– 94	– 34,3
sonstige Stilllegung	1 321	1 194	– 127	– 9,6
davon				
Kleinunternehmen	715	575	– 140	– 19,6
Nebenerwerbsbetriebe	606	619	13	2,1
Umwandlung	8	6	– 2	– 25,0
Fortzug	291	271	– 20	– 6,9
Übergabe ⁴⁾	90	86	– 4	– 4,4
Wetteraukreis				
Anmeldungen	3 019	2 865	– 154	– 5,1
davon				
Neuerrichtung	2 347	2 272	– 75	– 3,2
davon				
Neugründung	2 341	2 261	– 80	– 3,4
davon				
Betriebsgründung ²⁾	407	362	– 45	– 11,1
sonstige Neugründung	1 934	1 899	– 35	– 1,8
davon				
Kleinunternehmen	721	594	– 127	– 17,6
Nebenerwerbsbetriebe	1 213	1 305	92	7,6
Umwandlung	6	11	5	83,3
Zuzug	507	430	– 77	– 15,2
Übernahme ³⁾	165	163	– 2	– 1,2

14. Gewerbeanzeigen¹⁾ im Jahr 2020 nach wirtschaftlicher Bedeutung und Verwaltungsbezirken

Gewerbeanzeigen	2019	2020	Zu- bzw. Abnahme (–) gegenüber dem entsprechenden Vorjahreszeitraum	
			absolut	%
Wetteraukreis				
Abmeldungen	3 051	2 669	– 382	– 12,5
davon				
Aufgabe	2 447	2 109	– 338	– 13,8
davon				
Vollständige Aufgabe	2 437	2 094	– 343	– 14,1
davon				
Betriebsaufgabe ²⁾	377	327	– 50	– 13,3
sonstige Stilllegung	2 060	1 767	– 293	– 14,2
davon				
Kleinunternehmen	1 083	915	– 168	– 15,5
Nebenerwerbsbetriebe	977	852	– 125	– 12,8
Umwandlung	10	15	5	50,0
Fortzug	429	402	– 27	– 6,3
Übergabe ⁴⁾	175	158	– 17	– 9,7
Reg.-Bez. Darmstadt				
Anmeldungen	41 569	39 231	– 2 338	– 5,6
davon				
Neuerrichtung	33 749	32 105	– 1 644	– 4,9
davon				
Neugründung	33 600	31 948	– 1 652	– 4,9
davon				
Betriebsgründung ²⁾	7 890	7 467	– 423	– 5,4
sonstige Neugründung	25 710	24 481	– 1 229	– 4,8
davon				
Kleinunternehmen	11 616	8 907	– 2 709	– 23,3
Nebenerwerbsbetriebe	14 094	15 574	1 480	10,5
Umwandlung	149	157	8	5,4
Zuzug	5 410	4 966	– 444	– 8,2
Übernahme ³⁾	2 410	2 160	– 250	– 10,4
Abmeldungen	40 754	35 002	– 5 752	– 14,1
davon				
Aufgabe	32 857	27 693	– 5 164	– 15,7
davon				
Vollständige Aufgabe	32 598	27 421	– 5 177	– 15,9
davon				
Betriebsaufgabe ²⁾	6 462	5 528	– 934	– 14,5
sonstige Stilllegung	26 136	21 893	– 4 243	– 16,2
davon				
Kleinunternehmen	14 859	11 183	– 3 676	– 24,7
Nebenerwerbsbetriebe	11 277	10 710	– 567	– 5,0
Umwandlung	259	272	13	5,0
Fortzug	5 577	5 311	– 266	– 4,8
Übergabe ⁴⁾	2 320	1 998	– 322	– 13,9

14. Gewerbeanzeigen¹⁾ im Jahr 2020 nach wirtschaftlicher Bedeutung und Verwaltungsbezirken

Gewerbeanzeigen	2019	2020	Zu- bzw. Abnahme (–) gegenüber dem entsprechenden Vorjahreszeitraum	
			absolut	%
Gießen				
Anmeldungen	2 619	2 316	– 303	– 11,6
davon				
Neuerrichtung	2 070	1 884	– 186	– 9,0
davon				
Neugründung	2 061	1 881	– 180	– 8,7
davon				
Betriebsgründung ²⁾	356	305	– 51	– 14,3
sonstige Neugründung	1 705	1 576	– 129	– 7,6
davon				
Kleinunternehmen	640	536	– 104	– 16,3
Nebenerwerbsbetriebe	1 065	1 040	– 25	– 2,3
Umwandlung	9	3	– 6	– 66,7
Zuzug	346	293	– 53	– 15,3
Übernahme ³⁾	203	139	– 64	– 31,5
Abmeldungen	2 351	1 956	– 395	– 16,8
davon				
Aufgabe	1 790	1 477	– 313	– 17,5
davon				
Vollständige Aufgabe	1 782	1 469	– 313	– 17,6
davon				
Betriebsaufgabe ²⁾	255	227	– 28	– 11,0
sonstige Stilllegung	1 527	1 242	– 285	– 18,7
davon				
Kleinunternehmen	674	538	– 136	– 20,2
Nebenerwerbsbetriebe	853	704	– 149	– 17,5
Umwandlung	8	8	—	—
Fortzug	359	333	– 26	– 7,2
Übergabe ⁴⁾	202	146	– 56	– 27,7
Lahn-Dill-Kreis				
Anmeldungen	1 965	1 965	—	—
davon				
Neuerrichtung	1 538	1 580	42	2,7
davon				
Neugründung	1 529	1 572	43	2,8
davon				
Betriebsgründung ²⁾	295	308	13	4,4
sonstige Neugründung	1 234	1 264	30	2,4
davon				
Kleinunternehmen	482	341	– 141	– 29,3
Nebenerwerbsbetriebe	752	923	171	22,7
Umwandlung	9	8	– 1	– 11,1
Zuzug	264	231	– 33	– 12,5
Übernahme ³⁾	163	154	– 9	– 5,5

14. Gewerbeanzeigen¹⁾ im Jahr 2020 nach wirtschaftlicher Bedeutung und Verwaltungsbezirken

Gewerbeanzeigen	2019	2020	Zu- bzw. Abnahme (–) gegenüber dem entsprechenden Vorjahreszeitraum	
			absolut	%
Lahn-Dill-Kreis				
Abmeldungen	1 720	1 617	– 103	– 6,0
davon				
Aufgabe	1 343	1 263	– 80	– 6,0
davon				
Vollständige Aufgabe	1 329	1 252	– 77	– 5,8
davon				
Betriebsaufgabe ²⁾	244	227	– 17	– 7,0
sonstige Stilllegung	1 085	1 025	– 60	– 5,5
davon				
Kleinunternehmen	502	425	– 77	– 15,3
Nebenerwerbsbetriebe	583	600	17	2,9
Umwandlung	14	11	– 3	– 21,4
Fortzug	242	220	– 22	– 9,1
Übergabe ⁴⁾	135	134	– 1	– 0,7
Limburg-Weilburg				
Anmeldungen	1 615	1 632	17	1,1
davon				
Neuerrichtung	1 281	1 285	4	0,3
davon				
Neugründung	1 277	1 279	2	0,2
davon				
Betriebsgründung ²⁾	244	269	25	10,2
sonstige Neugründung	1 033	1 010	– 23	– 2,2
davon				
Kleinunternehmen	484	332	– 152	– 31,4
Nebenerwerbsbetriebe	549	678	129	23,5
Umwandlung	4	6	2	50,0
Zuzug	206	213	7	3,4
Übernahme ³⁾	128	134	6	4,7
Abmeldungen	1 640	1 481	– 159	– 9,7
davon				
Aufgabe	1 314	1 142	– 172	– 13,1
davon				
Vollständige Aufgabe	1 309	1 135	– 174	– 13,3
davon				
Betriebsaufgabe ²⁾	230	207	– 23	– 10,0
sonstige Stilllegung	1 079	928	– 151	– 14,0
davon				
Kleinunternehmen	590	435	– 155	– 26,3
Nebenerwerbsbetriebe	489	493	4	0,8
Umwandlung	5	7	2	40,0
Fortzug	208	213	5	2,4
Übergabe ⁴⁾	118	126	8	6,8

14. Gewerbeanzeigen¹⁾ im Jahr 2020 nach wirtschaftlicher Bedeutung und Verwaltungsbezirken

Gewerbeanzeigen	2019	2020	Zu- bzw. Abnahme (–) gegenüber dem entsprechenden Vorjahreszeitraum	
			absolut	%
Marburg-Biedenkopf				
Anmeldungen	2 924	2 588	– 336	– 11,5
davon				
Neuerrichtung	2 647	2 278	– 369	– 13,9
davon				
Neugründung	2 640	2 273	– 367	– 13,9
davon				
Betriebsgründung ²⁾	223	230	7	3,1
sonstige Neugründung	2 417	2 043	– 374	– 15,5
davon				
Kleinunternehmen	1 835	1 238	– 597	– 32,5
Nebenerwerbsbetriebe	582	805	223	38,3
Umwandlung	7	5	– 2	– 28,6
Zuzug	165	159	– 6	– 3,6
Übernahme ³⁾	112	151	39	34,8
Abmeldungen	2 500	2 390	– 110	– 4,4
davon				
Aufgabe	2 244	2 067	– 177	– 7,9
davon				
Vollständige Aufgabe	2 241	2 062	– 179	– 8,0
davon				
Betriebsaufgabe ²⁾	221	182	– 39	– 17,6
sonstige Stilllegung	2 020	1 880	– 140	– 6,9
davon				
Kleinunternehmen	1 558	1 275	– 283	– 18,2
Nebenerwerbsbetriebe	462	605	143	31,0
Umwandlung	3	5	2	66,7
Fortzug	157	194	37	23,6
Übergabe ⁴⁾	99	129	30	30,3
Vogelsbergkreis				
Anmeldungen	730	675	– 55	– 7,5
davon				
Neuerrichtung	580	530	– 50	– 8,6
davon				
Neugründung	577	528	– 49	– 8,5
davon				
Betriebsgründung ²⁾	73	72	– 1	– 1,4
sonstige Neugründung	504	456	– 48	– 9,5
davon				
Kleinunternehmen	178	95	– 83	– 46,6
Nebenerwerbsbetriebe	326	361	35	10,7
Umwandlung	3	2	– 1	– 33,3
Zuzug	86	79	– 7	– 8,1
Übernahme ³⁾	64	66	2	3,1

14. Gewerbeanzeigen¹⁾ im Jahr 2020 nach wirtschaftlicher Bedeutung und Verwaltungsbezirken

Gewerbeanzeigen	2019	2020	Zu- bzw. Abnahme (–) gegenüber dem entsprechenden Vorjahreszeitraum	
			absolut	%
Vogelsbergkreis				
Abmeldungen	650	745	95	14,6
davon				
Aufgabe	525	628	103	19,6
davon				
Vollständige Aufgabe	521	626	105	20,2
davon				
Betriebsaufgabe ²⁾	90	107	17	18,9
sonstige Stilllegung	431	519	88	20,4
davon				
Kleinunternehmen	210	232	22	10,5
Nebenerwerbsbetriebe	221	287	66	29,9
Umwandlung	4	2	– 2	– 50,0
Fortzug	69	66	– 3	– 4,3
Übergabe ⁴⁾	56	51	– 5	– 8,9
Reg.-Bez. Gießen				
Anmeldungen	9 853	9 176	– 677	– 6,9
davon				
Neuerrichtung	8 116	7 557	– 559	– 6,9
davon				
Neugründung	8 084	7 533	– 551	– 6,8
davon				
Betriebsgründung ²⁾	1 191	1 184	– 7	– 0,6
sonstige Neugründung	6 893	6 349	– 544	– 7,9
davon				
Kleinunternehmen	3 619	2 542	– 1 077	– 29,8
Nebenerwerbsbetriebe	3 274	3 807	533	16,3
Umwandlung	32	24	– 8	– 25,0
Zuzug	1 067	975	– 92	– 8,6
Übernahme ³⁾	670	644	– 26	– 3,9
Abmeldungen	8 861	8 189	– 672	– 7,6
davon				
Aufgabe	7 216	6 577	– 639	– 8,9
davon				
Vollständige Aufgabe	7 182	6 544	– 638	– 8,9
davon				
Betriebsaufgabe ²⁾	1 040	950	– 90	– 8,7
sonstige Stilllegung	6 142	5 594	– 548	– 8,9
davon				
Kleinunternehmen	3 534	2 905	– 629	– 17,8
Nebenerwerbsbetriebe	2 608	2 689	81	3,1
Umwandlung	34	33	– 1	– 2,9
Fortzug	1 035	1 026	– 9	– 0,9
Übergabe ⁴⁾	610	586	– 24	– 3,9

14. Gewerbeanzeigen¹⁾ im Jahr 2020 nach wirtschaftlicher Bedeutung und Verwaltungsbezirken

Gewerbeanzeigen	2019	2020	Zu- bzw. Abnahme (–) gegenüber dem entsprechenden Vorjahreszeitraum	
			absolut	%
Kassel, documenta-Stadt				
Anmeldungen	1 806	1 391	– 415	– 23,0
davon				
Neuerrichtung	1 487	1 151	– 336	– 22,6
davon				
Neugründung	1 469	1 146	– 323	– 22,0
davon				
Betriebsgründung ²⁾	378	272	– 106	– 28,0
sonstige Neugründung	1 091	874	– 217	– 19,9
davon				
Kleinunternehmen	386	307	– 79	– 20,5
Nebenerwerbsbetriebe	705	567	– 138	– 19,6
Umwandlung	18	5	– 13	– 72,2
Zuzug	138	97	– 41	– 29,7
Übernahme ³⁾	181	143	– 38	– 21,0
Abmeldungen	1 869	1 111	– 758	– 40,6
davon				
Aufgabe	1 424	863	– 561	– 39,4
davon				
Vollständige Aufgabe	1 396	855	– 541	– 38,8
davon				
Betriebsaufgabe ²⁾	322	191	– 131	– 40,7
sonstige Stilllegung	1 074	664	– 410	– 38,2
davon				
Kleinunternehmen	538	301	– 237	– 44,1
Nebenerwerbsbetriebe	536	363	– 173	– 32,3
Umwandlung	28	8	– 20	– 71,4
Fortzug	231	110	– 121	– 52,4
Übergabe ⁴⁾	214	138	– 76	– 35,5
Fulda				
Anmeldungen	1 767	1 725	– 42	– 2,4
davon				
Neuerrichtung	1 388	1 353	– 35	– 2,5
davon				
Neugründung	1 381	1 350	– 31	– 2,2
davon				
Betriebsgründung ²⁾	319	261	– 58	– 18,2
sonstige Neugründung	1 062	1 089	27	2,5
davon				
Kleinunternehmen	354	221	– 133	– 37,6
Nebenerwerbsbetriebe	708	868	160	22,6
Umwandlung	7	3	– 4	– 57,1
Zuzug	221	226	5	2,3
Übernahme ³⁾	158	146	– 12	– 7,6

14. Gewerbeanzeigen¹⁾ im Jahr 2020 nach wirtschaftlicher Bedeutung und Verwaltungsbezirken

Gewerbeanzeigen	2019	2020	Zu- bzw. Abnahme (–) gegenüber dem entsprechenden Vorjahreszeitraum	
			absolut	%
Fulda				
Abmeldungen	1 502	1 497	– 5	– 0,3
davon				
Aufgabe	1 121	1 137	16	1,4
davon				
Vollständige Aufgabe	1 113	1 131	18	1,6
davon				
Betriebsaufgabe ²⁾	218	197	– 21	– 9,6
sonstige Stilllegung	895	934	39	4,4
davon				
Kleinunternehmen	429	323	– 106	– 24,7
Nebenerwerbsbetriebe	466	611	145	31,1
Umwandlung	8	6	– 2	– 25,0
Fortzug	229	229	—	—
Übergabe ⁴⁾	152	131	– 21	– 13,8
Hersfeld-Rotenburg				
Anmeldungen	801	767	– 34	– 4,2
davon				
Neuerrichtung	642	624	– 18	– 2,8
davon				
Neugründung	634	624	– 10	– 1,6
davon				
Betriebsgründung ²⁾	141	91	– 50	– 35,5
sonstige Neugründung	493	533	40	8,1
davon				
Kleinunternehmen	233	134	– 99	– 42,5
Nebenerwerbsbetriebe	260	399	139	53,5
Umwandlung	8	—	– 8	– 100,0
Zuzug	72	65	– 7	– 9,7
Übernahme ³⁾	87	78	– 9	– 10,3
Abmeldungen	780	620	– 160	– 20,5
davon				
Aufgabe	649	509	– 140	– 21,6
davon				
Vollständige Aufgabe	643	506	– 137	– 21,3
davon				
Betriebsaufgabe ²⁾	133	97	– 36	– 27,1
sonstige Stilllegung	510	409	– 101	– 19,8
davon				
Kleinunternehmen	306	194	– 112	– 36,6
Nebenerwerbsbetriebe	204	215	11	5,4
Umwandlung	6	3	– 3	– 50,0
Fortzug	65	58	– 7	– 10,8
Übergabe ⁴⁾	66	53	– 13	– 19,7

14. Gewerbeanzeigen¹⁾ im Jahr 2020 nach wirtschaftlicher Bedeutung und Verwaltungsbezirken

Gewerbeanzeigen	2019	2020	Zu- bzw. Abnahme (–) gegenüber dem entsprechenden Vorjahreszeitraum	
			absolut	%
Kassel				
Anmeldungen	1 607	1 703	96	6,0
davon				
Neuerrichtung	1 225	1 366	141	11,5
davon				
Neugründung	1 223	1 363	140	11,4
davon				
Betriebsgründung ²⁾	226	207	– 19	– 8,4
sonstige Neugründung	997	1 156	159	15,9
davon				
Kleinunternehmen	495	304	– 191	– 38,6
Nebenerwerbsbetriebe	502	852	350	69,7
Umwandlung	2	3	1	50,0
Zuzug	247	208	– 39	– 15,8
Übernahme ³⁾	135	129	– 6	– 4,4
Abmeldungen	1 571	1 396	– 175	– 11,1
davon				
Aufgabe	1 243	1 103	– 140	– 11,3
davon				
Vollständige Aufgabe	1 241	1 096	– 145	– 11,7
davon				
Betriebsaufgabe ²⁾	164	164	—	—
sonstige Stilllegung	1 077	932	– 145	– 13,5
davon				
Kleinunternehmen	567	413	– 154	– 27,2
Nebenerwerbsbetriebe	510	519	9	1,8
Umwandlung	2	7	5	250,0
Fortzug	215	184	– 31	– 14,4
Übergabe ⁴⁾	113	109	– 4	– 3,5
Schwalm-Eder-Kreis				
Anmeldungen	1 170	1 251	81	6,9
davon				
Neuerrichtung	964	1 066	102	10,6
davon				
Neugründung	959	1 066	107	11,2
davon				
Betriebsgründung ²⁾	155	152	– 3	– 1,9
sonstige Neugründung	804	914	110	13,7
davon				
Kleinunternehmen	265	219	– 46	– 17,4
Nebenerwerbsbetriebe	539	695	156	28,9
Umwandlung	5	—	– 5	– 100,0
Zuzug	125	102	– 23	– 18,4
Übernahme ³⁾	81	83	2	2,5

14. Gewerbeanzeigen¹⁾ im Jahr 2020 nach wirtschaftlicher Bedeutung und Verwaltungsbezirken

Gewerbeanzeigen	2019	2020	Zu- bzw. Abnahme (–) gegenüber dem entsprechenden Vorjahreszeitraum	
			absolut	%
Schwalm-Eder-Kreis				
Abmeldungen	1 061	982	– 79	– 7,4
davon				
Aufgabe	900	824	– 76	– 8,4
davon				
Vollständige Aufgabe	898	824	– 74	– 8,2
davon	147	113	– 34	– 23,1
Betriebsaufgabe ²⁾				
sonstige Stilllegung	751	711	– 40	– 5,3
davon	325	307	– 18	– 5,5
Kleinunternehmen	426	404	– 22	– 5,2
Nebenerwerbsbetriebe	2	—	– 2	– 100,0
Umwandlung	95	88	– 7	– 7,4
Fortzug	66	70	4	6,1
Übergabe ⁴⁾				
Waldeck-Frankenberg				
Anmeldungen	1 020	1 012	– 8	– 0,8
davon				
Neuerrichtung	841	787	– 54	– 6,4
davon				
Neugründung	836	784	– 52	– 6,2
davon				
Betriebsgründung ²⁾	172	149	– 23	– 13,4
sonstige Neugründung	664	635	– 29	– 4,4
davon				
Kleinunternehmen	225	170	– 55	– 24,4
Nebenerwerbsbetriebe	439	465	26	5,9
Umwandlung	5	3	– 2	– 40,0
Zuzug	78	111	33	42,3
Übernahme ³⁾	101	114	13	12,9
Abmeldungen	1 082	893	– 189	– 17,5
davon				
Aufgabe	940	721	– 219	– 23,3
davon				
Vollständige Aufgabe	934	717	– 217	– 23,2
davon				
Betriebsaufgabe ²⁾	151	122	– 29	– 19,2
sonstige Stilllegung	783	595	– 188	– 24,0
davon				
Kleinunternehmen	385	249	– 136	– 35,3
Nebenerwerbsbetriebe	398	346	– 52	– 13,1
Umwandlung	6	4	– 2	– 33,3
Fortzug	70	85	15	21,4
Übergabe ⁴⁾	72	87	15	20,8

14. Gewerbeanzeigen¹⁾ im Jahr 2020 nach wirtschaftlicher Bedeutung und Verwaltungsbezirken

Gewerbeanzeigen	2019	2020	Zu- bzw. Abnahme (–) gegenüber dem entsprechenden Vorjahreszeitraum	
			absolut	%
Werra-Meißner-Kreis				
Anmeldungen	586	639	53	9,0
davon				
Neuerrichtung	454	481	27	5,9
davon				
Neugründung	453	480	27	6,0
davon				
Betriebsgründung ²⁾	84	86	2	2,4
sonstige Neugründung	369	394	25	6,8
davon				
Kleinunternehmen	148	90	– 58	– 39,2
Nebenerwerbsbetriebe	221	304	83	37,6
Umwandlung	1	1	—	—
Zuzug	61	69	8	13,1
Übernahme ³⁾	71	89	18	25,4
Abmeldungen	652	571	– 81	– 12,4
davon				
Aufgabe	543	453	– 90	– 16,6
davon				
Vollständige Aufgabe	543	448	– 95	– 17,5
davon				
Betriebsaufgabe ²⁾	93	79	– 14	– 15,1
sonstige Stilllegung	450	369	– 81	– 18,0
davon				
Kleinunternehmen	257	166	– 91	– 35,4
Nebenerwerbsbetriebe	193	203	10	5,2
Umwandlung	—	5	5	x
Fortzug	45	59	14	31,1
Übergabe ⁴⁾	64	59	– 5	– 7,8
Reg.-Bez. Kassel				
Anmeldungen	8 757	8 488	– 269	– 3,1
davon				
Neuerrichtung	7 001	6 828	– 173	– 2,5
davon				
Neugründung	6 955	6 813	– 142	– 2,0
davon				
Betriebsgründung ²⁾	1 475	1 218	– 257	– 17,4
sonstige Neugründung	5 480	5 595	115	2,1
davon				
Kleinunternehmen	2 106	1 445	– 661	– 31,4
Nebenerwerbsbetriebe	3 374	4 150	776	23,0
Umwandlung	46	15	– 31	– 67,4
Zuzug	942	878	– 64	– 6,8
Übernahme ³⁾	814	782	– 32	– 3,9

14. Gewerbeanzeigen¹⁾ im Jahr 2020 nach wirtschaftlicher Bedeutung und Verwaltungsbezirken

Gewerbeanzeigen	2019	2020	Zu- bzw. Abnahme (–) gegenüber dem entsprechenden Vorjahreszeitraum	
			absolut	%
Reg.-Bez. Kassel				
Abmeldungen	8 517	7 070	– 1 447	– 17,0
davon				
Aufgabe	6 820	5 610	– 1 210	– 17,7
davon				
Vollständige Aufgabe	6 768	5 577	– 1 191	– 17,6
davon				
Betriebsaufgabe ²⁾	1 228	963	– 265	– 21,6
sonstige Stilllegung	5 540	4 614	– 926	– 16,7
davon				
Kleinunternehmen	2 807	1 953	– 854	– 30,4
Nebenerwerbsbetriebe	2 733	2 661	– 72	– 2,6
Umwandlung	52	33	– 19	– 36,5
Fortzug	950	813	– 137	– 14,4
Übergabe ⁴⁾	747	647	– 100	– 13,4
Hessen				
Anmeldungen	60 179	56 895	– 3 284	– 5,5
davon				
Neuerrichtung	48 866	46 490	– 2 376	– 4,9
davon				
Neugründung	48 639	46 294	– 2 345	– 4,8
davon				
Betriebsgründung ²⁾	10 556	9 869	– 687	– 6,5
sonstige Neugründung	38 083	36 425	– 1 658	– 4,4
davon				
Kleinunternehmen	17 341	12 894	– 4 447	– 25,6
Nebenerwerbsbetriebe	20 742	23 531	2 789	13,4
Umwandlung	227	196	– 31	– 13,7
Zuzug	7 419	6 819	– 600	– 8,1
Übernahme ³⁾	3 894	3 586	– 308	– 7,9

14. Gewerbeanzeigen¹⁾ im Jahr 2020 nach wirtschaftlicher Bedeutung und Verwaltungsbezirken

Gewerbeanzeigen	2019	2020	Zu- bzw. Abnahme (–) gegenüber dem entsprechenden Vorjahreszeitraum	
			absolut	%
Hessen				
Abmeldungen	58 132	50 261	– 7 871	– 13,5
davon				
Aufgabe	46 893	39 880	– 7 013	– 15,0
davon				
Vollständige Aufgabe	46 548	39 542	– 7 006	– 15,1
davon				
Betriebsaufgabe ²⁾	8 730	7 441	– 1 289	– 14,8
sonstige Stilllegung	37 818	32 101	– 5 717	– 15,1
davon				
Kleinunternehmen	21 200	16 041	– 5 159	– 24,3
Nebenerwerbsbetriebe	16 618	16 060	– 558	– 3,4
Umwandlung	345	338	– 7	– 2,0
Fortzug	7 562	7 150	– 412	– 5,4
Übergabe ⁴⁾	3 677	3 231	– 446	– 12,1

1) Ohne Reisegewerbe. — 2) Kapitalgesellschaft bzw. Personengesellschaft mit Eintrag ins Handelsregister und/oder mit Eintrag in die Handwerksrolle und/oder mit mindestens einem Arbeitnehmer/einer Arbeitnehmerin. — 3) Kauf, Pacht, Erbfolge, Rechtsformänderung, Gesellschaftereintritt. — 4) Verkauf, Verpachtung, Erbfolge, Rechtsformänderung, Gesellschafteraustritt.

Übersicht über die Klassifikation der Wirtschaftszweige, Ausgabe 2008 (WZ 2008)

Abschnitt A Land- und Forstwirtschaft, Fischerei

Abschnitt B Bergbau und Gewinnung v. Steinen u. Erden

Abschnitt C Verarbeitendes Gewerbe

10	Herstellung von Nahrungs- und Futtermitteln
11	Getränkeherstellung
13	Herstellung von Textilien
14	Herstellung von Bekleidung
16	Herstellung von Holz,- Flecht,- Korb- und Korkwaren (ohne Möbel)
18	Herstellung von Druckerzeugnissen; Vervielfältigung von bespielten Ton-, Bild- und Datenträgern
25	Herstellung von Metallerzeugnissen
26	Herstellung von Datenverarbeitungsgeräten, elektronischen und optischen Erzeugnissen
27	Herstellung von elektrischen Ausrüstungen
28	Maschinenbau
29	Herstellung von Kraftwagen und Kraftwagenteilen
31	Herstellung von Möbeln

Abschnitt D Energieversorgung

Abschnitt E Wasserversorgung; Abwasser- und Abfallentsorgung und Beseitigung von Umweltverschmutzungen

Abschnitt F Baugewerbe

41	Hochbau
42	Tiefbau
43	Vorbereitende Baustellenarbeiten, Bauinstallation und sonstiges Ausbaugewerbe

Abschnitt G Handel; Instandhaltung und Reparatur von Kraftfahrzeugen

45	Handel mit Kraftfahrzeugen; Instandhaltung und Reparatur von Kraftwagen
46	Großhandel (ohne Handel mit Kraftfahrzeugen und Krafträdern)
47	Einzelhandel (ohne Handel mit Kraftfahrzeugen)

Abschnitt H Verkehr und Lagerei

49	Landverkehr und Transport in Rohrfernleitungen
53	Post-, Kurier- und Expressdienste

Abschnitt I Gastgewerbe; Beherbergung und Gastronomie

55	Beherbergung
56	Gastronomie

Abschnitt J Information und Kommunikation

58	Verlagswesen
61	Telekommunikation
62	Erbringung von Dienstl. der Informationstechnologie
63	Informationsdienstleistungen

Übersicht über die Klassifikation der Wirtschaftszweige, Ausgabe 2008 (WZ 2008)

Abschnitt K Erbringung von Finanz- und Versicherungsdienstleistungen

66 Mit Finanz- und Versicherungsdienstleistungen verbundene Tätigkeiten

Abschnitt L Grundstücks- und Wohnungswesen

Abschnitt M Erbringung von freiberuflichen, wissenschaftlichen und technischen Dienstleistungen

70 Verwaltung und Führung von Unternehmen und Betrieben; Unternehmensberatung

73 Werbung und Marktforschung

Abschnitt N Erbringung v. sonst. wirtschaftl. Dienstleistungen

77 Vermietung von beweglichen Sachen

78 Vermittlung und Überlassung von Arbeitskräften

79 Reisebüros, Reiseveranstalter und Erbringung sonstiger Reservierungsdienstleistungen

81 Gebäudebetreuung; Garten- und Landschaftsbau

Abschnitt O Öffentliche Verwaltung, Verteidigung; Sozialversicherung

Abschnitt P Erziehung und Unterricht

Abschnitt Q Gesundheits- und Sozialwesen

Abschnitt R Kunst, Unterhaltung und Erholung

Abschnitt S Erbringung von sonstigen Dienstleistungen