

**STATISTISCHES BUNDESAMT WIESBADEN**

---

**Systematik der Produktionsbereiche  
in Input-Output-Rechnungen (SIO)**

**Ausgabe 1971**

Statistisches Bundesamt  
Bibliothek · Dokumentation · Archiv

Statist. Bundesamt - Bibliothek



09-05693

Arbeitsunterlage

*C10.1169)*

## Inhalt

	<u>Seite</u>
Einführung .....	3
Übersicht über die Produktionsbereiche und Gruppen der SIO 1971 ..	9
Systematik der Produktionsbereiche in Input-Output-Rechnungen 1971	
0 Gewinnung von Erzeugnissen der Land- und Forstwirtschaft, Tierhaltung und Fischerei .....	36
1 Gewinnung von Energie, Wasser und Bergbauerzeugnissen .....	46
2 Herstellung von Erzeugnissen des Verarbeitenden Gewerbes (ohne Bauten) .....	51
3 Erstellung von Bauten .....	194
4 Handelsleistungen .....	198
5 Leistungen des Verkehrs und der Nachrichtenübermittlung .....	215
6 Dienstleistungen der Kreditinstitute und Versicherungen .....	217
7 Marktbestimmte Dienstleistungen .....	219
8 Leistungen der Organisationen ohne Erwerbscharakter, Häusliche Dienste .....	226
9 Dienstleistungen der Gebietskörperschaften und Sozialver- sicherung .....	231
 <b>A n h a n g</b>	
Bestandteile der Bruttowertschöpfung .....	235

Erschienen im September 1971

Nachdruck - auch auszugsweise - nur mit Quellenangabe gestattet

## Einführung

Die "Systematik der Produktionsbereiche in Input-Output-Rechnungen" (SIO) ist in erster Linie für die Input-Output-Tabellen im Rahmen der Volkswirtschaftlichen Gesamtrechnungen der Bundesrepublik Deutschland erstellt. Sie kann außerdem für andere Zwecke im Rahmen der Volkswirtschaftlichen Gesamtrechnungen verwendet werden. In ihrer Zielsetzung entspricht die SIO der "Allgemeinen Systematik der Wirtschaftszweige in den Europäischen Gemeinschaften, Fassung für Input-Output-Tabellen" (NACE/CLIO)<sup>1)</sup>, die vom Statistischen Amt der Europäischen Gemeinschaften (SAEG) für die Input-Output-Tabellen im Rahmen des "Europäischen Systems Volkswirtschaftlicher Gesamtrechnungen" (ESVG) entwickelt und in die "Allgemeine Systematik der Wirtschaftszweige in den Europäischen Gemeinschaften" (NACE)<sup>2)</sup> integriert wurde.

Die SIO ist nach dem Dezimalsystem gegliedert und umfaßt

- 10 einstellige Abteilungen,
- 159 dreistellige Gruppen,
- 2 599 sechsstelligen Güterarten (Waren- bzw. Dienstleistungsarten)<sup>3)</sup>

Von den 159 dreistelligen SIO-Gruppen sind 89 zugleich Produktionsbereiche; die übrigen 70 dreistelligen SIO-Gruppen sind zu 23 Produktionsbereichen zusammengefaßt. Insgesamt bestehen somit

112 Produktionsbereiche.

Der "Produktionsbereich" ist im Rahmen der Input-Output-Rechnungen als eine Zusammenfassung von homogenen Produktionseinheiten definiert, die durch die Erzeugung homogener Güter (Waren bzw. Dienstleistungen) gekennzeichnet sind. Dabei sind die Kriterien für die Homogenität in der Regel eine ähnliche Input-Struktur und ein ähnliches Produktionsverfahren. Der Produktionsbe-

- 
- 1) NACE/CLIO = Nomenclature des activités économiques dans les Communautés européennes - Ramification pour l'établissement des Tableaux Entrées - Sorties -
  - 2) NACE = Nomenclature générale des activités économiques dans les Communautés européennes.
  - 3) Ohne die Sechssteller ... 998 "Verkaufte Leistungen aus Hilfstätigkeiten" und ... 999 "Leistungen, die keiner der vorgenannten Positionen zugerechnet werden können".

reich erzeugt die jeweils genannten Waren oder Dienstleistungen, und zwar alle und nur diese. Nur in Ausnahmefällen ist die Homogenität der Verwendungsstruktur der einzelnen Güter maßgebend<sup>4)</sup>

Die vorliegende Ausgabe 1971 der SIO geht von der "Systematik der Wirtschaftszweige" (WZ), Ausgabe 1961 einschl. Nachtrag 1970 aus. Die im Nachtrag 1970 enthaltenen feineren Untergliederungen, Umstellungen und Änderungen einiger Wirtschaftszweige, die für eine Abstimmung auf internationale Systematiken notwendig waren, sind hier also berücksichtigt. Sie betreffen allerdings fast ausschließlich die Bereiche der Warenproduktion (SIO-Abteilungen 0 bis 2).

Die Abgrenzung der einstelligen SIO-Abteilungen stimmt mit der der WZ-Abteilungen überein. Die dreistelligen SIO-Gruppen entsprechen im allgemeinen den WZ-Gruppen (oder Zusammenfassungen von WZ-Gruppen).

In verschiedenen Fällen war es jedoch wegen der Anpassung der SIO an die NACE und die darauf abgestimmte NACE/CLIO 1970 erforderlich, aus einer WZ-Gruppe mehrere SIO-Gruppen zu bilden. Diese Fälle finden sich vor allem bei folgenden SIO-Gruppen:

200 bis 204	Herstellung chemischer Erzeugnisse
221 bis 224	Gewinnung und Verarbeitung von Steinen und Erden
244, 245, 247	Herstellung von und Reparaturen an Straßenfahrzeugen
311 bis 319	Erstellung von Bauten
703, 704, 802 bis 805, 902, 904, 962	Forschungs- und Unterrichtsleistungen
800, 801	Leistungen der Organisationen ohne Erwerbscharakter (ohne besonders nachgewiesene Anstalten und Einrichtungen)
900, 901, 908, 961, 968	Dienstleistungen der Gebietskörperschaften und der Sozialversicherung (ohne Forschungs-, Unterrichts- und Gesundheitsleistungen)

Die sechsstelligen SIO-Waren- bzw. -Dienstleistungsarten sind im allgemeinen - besonders im Bereich der Warenproduktion - feiner gegliedert als die untersten Wirtschaftszweige der WZ. In jeder SIO-Gruppe besteht die Möglich-

4) Vgl. auch NACE 1970 Seite 22, Ziffer 34 und ESVG (SAEG-Dok. 3556/ST/68) Ziffer 256/257.

keit, für interne Zwecke je einen Sechssteller für ... 998 "Verkaufte Leistungen aus Hilfstätigkeiten" und ... 999 "Leistungen, die keiner der vorgenannten Positionen zugerechnet werden können" (falls nur eine Position in Frage kommt: "Leistungen, die der vorgenannten Position nicht eindeutig zugerechnet werden können") einzuführen. In den SIO-Gruppen 000<sup>M</sup> bis 319 ist der Sechssteller ... 999 bereits eingeführt.

Die Nummern der SIO-Positionen stimmen mit denen der WZ überein, soweit dies aus gliederungs- und nummerungstechnischen Gründen möglich war. Im allgemeinen ließ sich die Übereinstimmung wenigstens in den ersten beiden Stellen, häufig bis zur vierten Stelle erzielen.

Nicht numerierte SIO-Positionen bestehen in mehreren Ebenen der SIO, und zwar in folgenden Fällen:

1. Bei der Zusammenfassung von dreistelligen SIO-Gruppen zu zweistelligen SIO-Unterabteilungen wurde von einer Numerierung abgesehen.
2. Ist die Zahl der sechsstelligen SIO-Arten innerhalb einer dreistelligen SIO-Gruppe sehr umfangreich und lassen sie sich durch wichtige Merkmale deutlich voneinander unterscheiden, so sind die sechsstelligen SIO-Arten zu vierstelligen SIO-Untergruppen zusammengefaßt, ohne daß diese numeriert wurden.
3. Nicht numerierte "davon"-Positionen unterhalb einer SIO-Warenart wurden dann eingerichtet, wenn die betreffende SIO-Warenart verschiedenen Verwendungszwecken dient, die gegenübergestellte WI-Nummer nicht nach Verwendungszwecken unterteilt ist, während die dazugehörigen WA-Nummern entsprechend zugeordnet werden können.

Die Bezeichnungen der Abteilungen, Unterabteilungen, Gruppen und Untergruppen der SIO geben - ebenso wie die der WZ - die wirtschaftliche Tätigkeit an. Sie sind gegenüber denen der entsprechenden WZ-Position etwas abgeändert, um deutlich zu machen, daß es sich hier um homogene Produktionseinheiten handelt. In einigen Fällen ergaben sich aus diesem Grunde auch stärkere Abweichungen der Bezeichnungen gegenüber der WZ. So heißt z.B. der Produktionsbereich 507 nicht - wie in der WZ - "Deutsche Bundespost", sondern "Leistungen der Nachrichtenübermittlung", d.h. er beschränkt sich auf die Nachrichtenübermittlung als typische Tätigkeit der Deutschen Bundespost und enthält nicht ihre außerhalb der Nachrichtenübermittlung liegenden Tätigkeiten (z.B. Postreise-, Postsparkassen-, Postscheckdienst). Diese außerhalb ihrer typischen Tätigkeit liegenden Teile sind den entsprechenden Pro-

duktionsbereichen zugeordnet, ohne daß dies in der Gegenüberstellung erwähnt wird. Bei den SIO-Waren- und -Dienstleistungsarten (den Sechsstellern der SIO), ist die Bezeichnung auf die einzelne erzeugte Ware oder erbrachte Dienstleistung abgestellt.

Gegenübergestellt werden den einzelnen SIO-Positionen die Nummern der im folgenden genannten Systematiken. Dabei sind die Positionen der gegenübergestellten Systematiken so abgegrenzt, als ob sie selbst auch homogene Produktionseinheiten wären.

- WZ  
einschl.  
Nachtrag  
1970 "Systematik der Wirtschaftszweige", Ausgabe 1961 einschl. Nachtrag 1970 bzw. "Systematik der Wirtschaftszweige, Stand 1970". Ihre Nummern erläutern alle SIO-Positionen.
- Erz.Gl.  
1959 "Erzeugnisgliederung für die Land-, Forst-, Jagdwirtschaft und Fischerei, Ausgabe 1959". Ihre 927 sechsstelligen Erzeugnisarten erläutern die sechsstelligen SIO-Warenarten im Bereich der Gewinnung von land- und forstwirtschaftlichen Erzeugnissen, Tierhaltungs- und Fischereierzeugnissen (Abteilung 0).
- WI 1970 "Warenverzeichnis für die Industriestatistik, Ausgabe 1970". Seine 5 445 sechsstelligen Warenarten erläutern die sechsstelligen SIO-Warenarten der Warenproduktion (SIO-Abteilungen 0 bis 2). In der Gegenüberstellung sind nur **g a n z e** WI-Nummern anzutreffen, da die Bildung der sechsstelligen SIO-Warenarten im Bereich des Produzierenden Gewerbes in erster Linie durch eine sinnvolle Zusammenfassung von nur ganzen Warenarten und/oder -klassen des WI erfolgte.
- WA 1971 "Warenverzeichnis für die Außenhandelsstatistik, Ausgabe 1971". Seine 8 195 sechsstelligen Warennummern erläutern ebenfalls die sechsstelligen SIO-Warenarten der Warenproduktion (SIO-Abteilungen 0 bis 2). Die Nummern des WA konnten überwiegend nur nach dem Schwerpunkt ihres Inhalts zugeordnet werden, da die SIO-Arten in erster Linie auf das WI und erst in zweiter Linie auf das WA abgestimmt wurden. Wo sich eine Zuordnung der WA-Nummern nach dem Schwerpunkt nicht vertreten ließ, war es in einer Anzahl von Fällen erforderlich, den SIO-Arten bzw. den WI-Nummern "ex-Positionen" des WA gegenüberzustellen.
- Baube-  
richt-  
erstat-  
tung "Fragebogen für den Monatsbericht im Bauhauptgewerbe, Stand 1969". Angegeben sind die Signiernummern ("Kennziffern") für die Arbeitsstunden und Art der Bauten (nur für SIO-Abteilung 3).

Systematik der Bauwerke 1970 "Systematik der Bauwerke 1970". In den meisten Fällen konnten keine speziellen Nummern dieser Systematik angegeben werden, da "diverse" in Frage kommen (nur für SIO-Abteilung 3).

NACE "Allgemeine Systematik der Wirtschaftszweige in den Europäischen Gemeinschaften" (NACE-1970). Angegeben sind die Nummern der Wirtschaftszweige der NACE, zu denen die jeweilige SIO-Waren- bzw. -Dienstleistungsart gehört (nur für die SIO-Abteilungen 4 bis 9).

NACE/CLIO "Allgemeine Systematik der Wirtschaftszweige in den Europäischen Gemeinschaften, Fassung für Input-Output-Tabellen" (NACE/CLIO 1970 lt. SAEG-Dokument 1032/ST/70, Anlage 1). Angegeben sind die Nummern der Produktionsbereiche der NACE/CLIO, zu denen die jeweilige sechsstellige SIO-Waren- bzw. -Dienstleistungsart gehört.

In der Spalte "Anmerkungen" ist insbesondere vermerkt, welche SIO-Warenarten in den Input-Output-Rechnungen als Kuppelprodukte bzw. verwendungsgleiche Produkte zu behandeln sind.





Übersicht

über die

Produktionsbereiche und Gruppen der SIO 1971

Systematik der Produktionsbereiche (S10) 1971				WZ einschl. Nachtrag 1970	NACE/CLIO 1970
Prod. Bereich	Gruppe	Bezeichnung	Signier- nummer 1)	Nümmern	
Nümmern				Nümmern	
011 bis 019, 021, 025		G.v. Erzeugnissen der Landwirtschaft und der gewerblichen Jagd	0011	00 0 bis 00 2, ex 00 5, ex 00 9, 05 5,	ex 010, ex 030, ex 230, ex 253, ex 412, ex 416, ex 431
	011	G.v. Erzeugnissen der allgemeinen Landwirtschaft (ohne Tiere, Gemüse und Obst) und Saat- zuchtbetriebe (ohne Forstsaaten)	-	ex 00 0	ex 010, ex 230, ex 416, ex 431
	012	G.v. Kautschuk	-	ex 00 0	ex 253
	013	G.v. Erzeugnissen des Garten- und Weinbaues (einschl. Gemüse und Obst aus der allgemeinen Landwirtschaft)	-	ex 00 0, 00 1,	ex 010
	014	Haltung landwirtschaftlicher Tiere und G.v. deren unbearbeiteten Erzeugnissen	-	ex 00 0, 00 2	ex 010, ex 230 ex 416
	015	G.v. Erzeugnissen der gewerblichen Jagd	-	ex 00 5	ex 010, ex 412
	019	Dienstleistungen auf der landwirtschaftlichen Erzeugerstufe	-	ex 00 9	ex 010
	021	Leistungen der gewerblichen Gärtnerei, des Sammelns von Beeren, Pilzen usw.	-	ex 05 5	ex 010
	025	G.v. Erzeugnissen der gewerblichen Tierhaltung, -zucht und -pflege	-	ex 05 5	ex 010, ex 030, ex 412
031, 035		G.v. Erzeugnissen der Forstwirtschaft	0031	ex 00 5, ex 00 9	ex 010, 020
	031	G.v. Erzeugnissen der Forstwirtschaft (ohne Dienstleistungen)	-	ex 00 5	ex 010, ex 020

1) Nur für interne Zwecke; nicht für die Veröffentlichung bestimmt.

Systematik der Produktionsbereiche (S10) 1971				WZ einschl. Nachtrag 1970	HACE/CL10 1970
Prod. Bereich	Gruppe	Bezeichnung	Signier- nummer 1)	Nummer	
Nummer					
	035	Dienstleistungen auf der forstwirtschaftlichen Erzeugerstufe	-	ex 00 9	ex 020
051, 055		G.v. Erzeugnissen der Fischerei und Fischzucht	0051	05 0, 05 1	ex 010, ex 030, ex 414
	051	G.v. Erzeugnissen der Hochsee- u. Küstenfischerei	-	05 0	ex 010, ex 030, ex 414
	055	G.v. Erzeugnissen der Binnenfischerei und Fischzucht (ohne Zierfische)	-	05 1	ex 030, ex 414
101	101	G. u. Verteilung v. elektrischem Strom (einschl. Dampf von Elektrizitätswerken)	0101	10 1	161
103	103	Verteilung v. Stadt- und Ferngas (einschl. Erdgas)	0103	10 3	162
105	105	G. u. Verteilung v. Dampf (ohne Dampf von Elektrizitätswerken)	0105	10 5	163
107	107	G. u. Verteilung v. Wasser aus öffentlicher Versorgung	0107	10 7	170
110	110	G.v. Steinkohle, H.v. Steinkohlenbriketts	0110	ex 11 0	ex 110
111	111	G.v. Pech- und Braunkohle, H.v. Braunkohlenbriketts, Braunkohlenkoks und Braunkohlenroh- teer	0111	11 1	ex 110, ex 120

1) Nur für interne Zwecke; nicht für die Veröffentlichung bestimmt.

Systematik der Produktionsbereiche (SIO) 1971				WZ einschl. Nachtrag 1970	NACE/CL10 1970
Prod. Bereich	Gruppe	Bezeichnung	Signier- nummer 1)	Nummer	
Nummer					
112	112	Steinkohlenverkokung	0112	ex 11 0	120, ex 252
113, 114		G.v. Erzen	0113	11 3	210, ex 230
	113	G.v. Eisenerzen	-	11 30	ex 210
	114	G.v. NE-Metallerzen, Schwefel- und Magnetkies	-	11 35	ex 210, ex 230
115, 118		G.v. sonstigen Bergbauerzeugnissen (einschl. Kali- und Steinsalz) und Torf	0115	11 5, 11 8	ex 110, ex 120, ex 230, ex 253
	115	G.v. Kali- und Steinsalz, Sole	-	11 5	ex 230, ex 253
	118	G.v. sonstigen Bergbauerzeugnissen und Torf	-	11 8	ex 110, ex 120, ex 230, ex 253
116	116	G.v. Erdöl, Erdgas und bituminösen Gesteinen sowie Erdöl- und Erdgasbohrung	0116	11 6	130, ex 140, ex 230
119	119	Bergbauliche Tiefbohrung, Aufschließung und Schachtbau (ohne Erdöl- und Erdgasbohrung) sowie Lohnveredlungsarbeiten	0119	11 9	ex 110 bis ex 150, ex 210, ex 230, ex 252, ex 253

1) Nur für interne Zwecke; nicht für die Veröffentlichung bestimmt.

Systematik der Produktionsbereiche (SIC) 1971				WZ einschl. Nachtrag 1970	NACE/CL10 1970
Prod. Bereich	Gruppe	Bezeichnung	Signier- nummer 1)	Nummer	
Nummer					
200, 202, 204		H.v. chemischen Erzeugnissen (ohne solche vorwiegend für privaten Verbrauch und für Verwaltungen sowie Chemiefasern)	0200	20 00 1, 20 00 2, 20 07	ex 020, ex 120, ex 140, ex 150, ex 221, ex 224, ex 230, ex 247, ex 252, ex 253, ex 257, ex 411, ex 412, ex 416, ex 423, ex 424, ex 431, ex 432, ex 441, ex 472, ex 483, ex 490
	200	H.v. chemischen Erzeugnissen (ohne solche vorwiegend für privaten Verbrauch und für Verwaltungen, Chemiefasern, Kohlenwertstoffe und Veredlungsarbeiten)	-	20 00 1, ex 20 00 2	ex 020, ex 120, ex 140, ex 150, ex 221, ex 224, ex 230, ex 247, ex 252, ex 253, ex 257, ex 411, ex 412, ex 416, ex 423, ex 424, ex 431, ex 432, ex 441, ex 472, ex 483, ex 490

1) Nur für interne Zwecke; nicht für die Veröffentlichung bestimmt.

Systematik der Produktionsbereiche (SIO) 1971				WZ einschl. Nachtrag 1970	NACE/CLIC 1970
Prod. Bereich	Gruppe	Bezeichnung	Signier- nummer 1)	Nummer	
Nummer					
	202	H.v. Kohlenwertstoffen	-	20 07	ex 252, ex 253
	204	Veredlungsarbeiten an chemischen Erzeugnissen	-	ex 20 00 2	ex 252, ex 253, ex 257
201	201	H.v. Chemiefasern	0201	20 04	260
203	203	H.v. chemischen Erzeugnissen vorwiegend für privaten Verbrauch und für Verwaltungen (z.B. Pharmazeutika und Kosmetika)	0203	20 00 3	ex 253, ex 257, ex 340, ex 411, ex 429, ex 432, ex 472, ex 481, ex 483, ex 490
205	205	H.v. Mineralölzeugnissen	0205	20 5	ex 130, ex 140, ex 162, ex 253
210	210	H.v. Kunststoffzeugnissen	0210	21 0	ex 253, ex 320, ex 340, ex 370, ex 432, ex 451, ex 467, ex 481, ex 483, ex 490

1) Nur für interne Zwecke; nicht für die Veröffentlichung bestimmt.

Systematik der Produktionsbereiche (S10) 1971				WZ einschl. Nachtrag 1970	NACE/CL10 1970
Prod. Bereich	Gruppe	Bezeichnung	Signier- nummer 1)	Nummer	
Nummer					
215	215	H.v. Gummi- und Asbestwaren	0215	21 5	ex 253, ex 257, ex 340, ex 361, ex 432, ex 451, ex 453, ex 472, ex 481, ex 490, ex 620
221	221	G.v. Baumaterial und feuerfesten keramischen Erzeugnissen, H.v. Erzeugnissen der Steinbildhauerei und Steinmetzerei	0221	22 00, 22 01, 22 04	ex 140, ex 210, ex 230, ex 241, ex 242, ex 253, ex 257, ex 320, ex 490
222, 224		H.v. Zement, Kalk, Gips und Baustoffen daraus	0222	22 02, 22 03, 22 06 bis 22 09	ex 221, ex 230, ex 241, ex 242, ex 253
	222	H.v. Zement, Kalk, Gips und Baustoffen daraus (ohne Mörtel und Transportbeton)	-	22 02, 22 03, 22 06 0 bis 22 09 6	ex 221, ex 230, ex 241, ex 242, ex 253
	224	H.v. Mörtel und Transportbeton	-	22 09 9	ex 242
223	223	H.v. grobkeramischen Erzeugnissen	0223	22 05	ex 230, ex 241, ex 253

1) Nur für interne Zwecke; nicht für die Veröffentlichung bestimmt.

Systematik der Produktionsbereiche (S10) 1971				WZ einschl. Nachtrag 1970	NACE/CL10 1970
Prod. Bereich	Gruppe	Bezeichnung	Signier- nummer 1)	Nummer	
Nummer					
225	225	H.v. feinkeramischen Erzeugnissen	0225	22 4	ex 230, ex 241, ex 253, ex 340, ex 370, ex 467, ex 490
227	227	H.v. Glas und Glaswaren	0227	22 7	ex 247, ex 340, ex 370, ex 490, ex 620
230, 237		H.v. Eisen und Stahl (einschl. -halbzeug, ohne Freiformschmiedestücke), Erzeugnissen der Stab- und Präzisionsstahlrohrziehereien, von Drahtseilen, -geflechten und -geweben sowie Baustahlmatten	0230	23 0 (oh. ex 23 05), 23 80 (oh. ex 23 80 6)	ex 221, ex 224, ex 312, ex 362, ex 620
	230	H.v. Eisen und Stahl (einschl. -halbzeug, ohne Freiformschmiedestücke)	-	23 0 (oh. ex 23 05)	ex 221, ex 224, ex 312, ex 362, ex 620
	237	H.v. Erzeugnissen der Stabziehereien, Präzisionsstahlrohrziehereien und Kaltwalzwerke, H.v. Drahtseilen, -geflechten und -geweben sowie Baustahlmatten	-	23 80 (oh. ex 23 80 6)	ex 221, ex 224, ex 312

1) Nur für interne Zwecke; nicht für die Veröffentlichung bestimmt.



Systematik der Produktionsbereiche (S10) 1971				WZ einschl. Nachtrag 1970	NACE/CLIC 1970
Prod. Bereich	Gruppe	Bezeichnung	Signier- nummer 1)	Nummer	
Nummer					
231, 238, 239		H.v. a.n.g. Erzeugnissen der Drahtziehereien und Drahterzeugnissen sowie Stahlverformungs-, Schlosserei-, Schmiederei- u.ä. Erzeugnissen (einschl. Freiformschmiedestücken)	0231	ex 23 05, ex 23 80 6, 23 84, 23 87, 23 9	ex 221, ex 311, ex 312, ex 320, ex 350, ex 362, ex 467, ex 672
	231	H.v. Freiformschmiedestücken über 125 kg Rohgewicht	-	ex 23 05	ex 312, ex 320
	238	H.v. a.n.g. Erzeugnissen der Drahtziehereien und Drahterzeugnissen sowie von Stahlverformungserzeugnissen	-	ex 23 80 6, 23 84, 23 87	ex 221, ex 311, ex 312, ex 320, ex 350, ex 362, ex 467
	239	H.v. Erzeugnissen der Schlosserei, Schweißerei, Schleiferei und Schmiederei	-	23 9	ex 672
232	232	H.v. NE-Metallen und NE-Metallhalbzeug	0232	23 2	ex 150, ex 221, ex 224, ex 253, ex 312, ex 320, ex 620
234	234	H.v. Eisen-, Stahl- und Temperguß	0234	23 4	ex 311, ex 320, ex 620
236	236	H.v. NE-Metallguß	0236	23 6	ex 311, ex 312, ex 490, ex 620

1) Nur für interne Zwecke; nicht für die Veröffentlichung bestimmt.

Systematik der Produktionsbereiche (SIO) 1971				WZ einschl. Nachtrag 1970	NACE/CL10 1970
Prod. Bereich	Gruppe	Bezeichnung	Signier- nummer 1)	Nummer	
Nummer					
240	240	H.v. Stahl- und Leichtmetallbauerzeugnissen (ohne Waggon)	0240	24 00, 24 06, 24 09	ex 311, ex 312, ex 320, ex 362, ex 501, ex 502
241	241	H.v. Waggon, Feld- und Industriebahnwagen	0241	24 03	ex 320, ex 362
242	242	H.v. Maschinenbauerzeugnissen (ohne Lokomotiven) <sup>2)</sup>	0242	ex 24 2 (oh. 24 25, ex 24 29 2)	ex 150, ex 311, ex 312, ex 320, ex 340, ex 350, ex 361, ex 362, ex 370, ex 490
243	243	H.v. Lokomotiven	0243	ex 24 29 2	ex 362
244, 257		H.v. Straßenfahrzeugen und Kraftwagenzubehör (ohne Kraft- und Fahrräder)	0244	24 40, 24 43, 24 44, 25 65 5	ex 320, ex 350, ex 363, ex 490,
	244	H.v. Straßenfahrzeugen (ohne Kraft- und Fahrräder)	-	24 40, 24 43, 24 44	ex 320, ex 350, ex 363, ex 490,
	257	H.v. Kraftwagenzubehör	-	25 65 5	ex 350

1) Nur für interne Zwecke; nicht für die Veröffentlichung bestimmt.

2) Sowie ohne Herstellung von Büromaschinen, Geräten und Einrichtungen für die automatische Datenverarbeitung.

Systematik der Produktionsbereiche (SIO) 1971				WZ einschl. Nachtrag 1970	NACE/CLIO 1970
Prod. Bereich	Gruppe	Bezeichnung	Signier- nummer 1)	Nummer	
Nummer				Nummer	
245	245	Reparaturen an Straßenfahrzeugen	0245	ex 24 48, ex 24 49	ex 320, ex 350, ex 363, ex 490,
246	246	H.v. Wasserfahrzeugen	0246	24 6	ex 361, ex 620
247	247	H.v. Kraft- und Fahrrädern, Gespannfahrzeugen, Krankenfahrstühlen und Kinderwagen	0247	24 41, 24 45, 24 46	ex 320, ex 350, ex 363, ex 490
248	248	H.v. Luftfahrzeugen	0248	24 8	ex 364, ex 432
249	249	H.v. Büromaschinen, Datenverarbeitungsgeräten und -einrichtungen	0249	24 25, 25 07 1	ex 330, ex 370
250	250	H.v. elektrotechnischen Erzeugnissen <sup>3)</sup>	0250	25 0 (oh. 25 07 1, ex 25 08)	ex 241, ex 247, ex 253, ex 311, ex 312, ex 320, ex 330, ex 340, ex 362, ex 370, ex 432, ex 467, ex 483, ex 490, ex 501, ex 672

1) Nur für interne Zwecke; nicht für die Veröffentlichung bestimmt.

3) Ohne Herstellung von Geräten und Einrichtungen für die automatische Datenverarbeitung.

Systematik der Produktionsbereiche (S10) 1971				WZ einschl. Nachtrag 1970	NACE/CL10 1970
Prod. Bereich	Gruppe	Bezeichnung	Signier- nummer 1)	Nummer	
Nummer					
252	252	H.v. feinmechanischen und optischen Erzeugnissen	0252	25 2	ex 247, ex 312, ex 320, ex 340, ex 370, ex 436, ex 442
254	254	H.v. Uhren	0254	25 40, ex 25 45	ex 370
256	256	H.v. Eisen-, Blech- und Metallwaren (ohne Kraftwagenzubehör)	0256	25 6 (oh. 25 65 5)	ex 221, ex 224, ex 247, ex 311, ex 312, ex 320, ex 330, ex 340, ex 350, ex 361, ex 363, ex 370, ex 453, ex 467, ex 490, ex 620, ex 830
258	258	H.v. Musikinstrumenten, Sportgeräten, Spiel- und Schmuckwaren	0258	25 8 (oh. ex 25 80)	ex 253, ex 370, ex 490
259	259	Von Fachwerkstätten ausgeführte Reparaturen an Gebrauchsgütern, a.n.g.	0259	ex 24 48, ex 24 49, ex 25 08, ex 25 45, ex 25 80, ex 26 1, ex 27 1, ex 27 25 diversae	ex 671, ex 672

1) Nur für interne Zwecke; nicht für die Veröffentlichung bestimmt.

Systematik der Produktionsbereiche (SIO) 1971				WZ einschl. Nachtrag 1970	NACE/CLIO 1970
Prod. Bereich	Gruppe	Bezeichnung	Signier- nummer 1)	Nummer	
Nummer					
260	260	H.v. Schnittholz, Halbfabrikaten aus Holz und Holzwaren (ohne Möbel)	0260	26 0, ex 26 1	ex 020, ex 030, ex 340, ex 350, ex 412, ex 451, ex 461, ex 467, ex 490
261	261	H.v. Möbeln aus Holz	0261	ex 26 10 3	ex 467, ex 490
264	264	H.v. Holzschliff, Zellstoff, Papier und Pappe	0264	26 4	ex 431, ex 471, ex 472, ex 620
265	265	H.v. Papier- und Pappwaren	0265	26 5	ex 257, ex 472, ex 490
268	268	H.v. Druckereierzeugnissen, Lichtpaus- und verwandten Waren	0268	26 8	ex 320, ex 472, ex 473, ex 490, ex 830, ex 960 C
270	270	H.v. Leder	0270	27 0	ex 441
271	271	H.v. Lederwaren (ohne Schuhe)	0271	ex 27 1	ex 432, ex 442, ex 453, ex 490

1) Nur für interne Zwecke; nicht für die Veröffentlichung bestimmt.

Systematik der Produktionsbereiche (S10) 1971				VZ einschl. Nachtrag 1970	NACE/CLIC 1970
Prod. Bereich	Gruppe	Bezeichnung	Signier- nummer 1)	Nummer	
Nummer					
272	272	H.v. Schuhen aus Leder und Textilien	0272	27 2 (oh. ex 27 25)	451
273	273	H.v. Spinnfasern und Garnen	0273	ex 27 51 bis ex 27 55	ex 010, ex 260, ex 412, ex 431, ex 471
274	274	H.v. sonstigen Textilien	0274	ex 27 51 bis ex 27 55, 27 58	ex 431, ex 432, ex 436, ex 453, ex 620
275	275	H.v. Wirk- und Strickwaren sowie Textilveredlung	0275	27 56, 27 57	ex 260, ex 431, ex 432, ex 436
276	276	H.v. Bekleidung und Pelzwaren	0276	27 6 (oh. ex 27 68)	ex 431, ex 432, ex 441, ex 442, ex 453, ex 490
277, 279		H.v. Bettwaren sowie Polsterei- und Dekorateur- arbeiten	0277	27 68, 27 9	ex 432, ex 467, ex 481
	277	H.v. Bettwaren	-	27 68	ex 432, ex 467, ex 481
	279	Polsterei- und Dekorateurarbeiten	-	27 9	ex 432, ex 467

1) Nur für interne Zwecke; nicht für die Veröffentlichung bestimmt.

Systematik der Produktionsbereiche (SIO) 1971				WZ einschl. Nachtrag 1970	NACE/CLIO 1970
Prod. Bereich	Gruppe	Bezeichnung	Signier- nummer 1)	Nummer	
Nummer				Nummer	
281	281	H.v. Mahl- und Schälmlenerzeugnissen (ohne Ölmühlenerzeugnisse)	0281	28 1	ex 416, ex 423
282, 283		H.v. Stärke- und Kartoffelerzeugnissen sowie Nährmitteln	0282	28 2, 28 3	ex 253, ex 414, ex 416, ex 420, ex 421, ex 423, ex 424
	282	H.v. Stärke- und Kartoffelerzeugnissen	-	28 2	ex 253, ex 414, ex 416, ex 420, ex 423
	283	H.v. Nährmitteln	-	28 3	ex 253, ex 416, ex 421, ex 423, ex 424
284	284	H.v. Backwaren (ohne Dauerbackwaren)	0284	28 4	ex 416
285	285	H.v. Erzeugnissen der Zuckerindustrie	0285	28 5	ex 010, ex 414, ex 420, ex 421
286	286	Verarb. v. Obst und Gemüse und H.v. Frucht- und Gemüsesäften	0286	28 6	ex 253, ex 414, ex 420, ex 421, ex 423
287	287	H.v. Süß- und Dauerbackwaren	0287	28 7	ex 416, ex 420, ex 421, ex 423

1) Nur für interne Zwecke; nicht für die Veröffentlichung bestimmt.

Systematik der Produktionsbereiche (SIO) 1971				WZ einschl. Nachtrag 1970	NACE/CLIO 1970
Prod. Bereich	Gruppe	Bezeichnung	Signier- nummer 1)	Nummer	
Nummer					
288	288	Bearb. v. Milch und H.v. Milchpräparaten, Butter und Käse	0288	28 8	413, ex 420, ex 423
289	289	H.v. Speiseöl und Speisefett	0289	28 9	ex 010, ex 411
291	291	H.v. Fleisch und Fleischerzeugnissen (ohne Fleisch von Wild), G.v. rohen Häuten und Fellen (einschl. Pelzfellen)	0291	29 1	ex 412, ex 422, ex 441, ex 620
292	292	Verarb. v. Fisch, H.v. Fischerzeugnissen	0292	29 2	ex 010, ex 030, ex 411, ex 414
293	293	H.v. Bier und seinen Nebenerzeugnissen	0293	29 3	ex 416, ex 424
294	294	H.v. Spiritus und seinen Nebenerzeugnissen, Spirituosen und Verarb. v. Weinen	0294	29 4	ex 252, ex 253, ex 424
295	295	G.v. Mineralbrunnen, H.v. Mineralwasser und Limonaden	0295	29 5	ex 424
297	297	H.v. Tabakwaren	0297	29 7	429

1) Nur für interne Zwecke; nicht für die Veröffentlichung bestimmt.



Systematik der Produktionsbereiche (SIO) 1971				WZ einschl. Nachtrag 1970	NACE/CLIO 1970
Prod. Bereich	Gruppe	Bezeichnung	Signier- nummer 1)	Nummer	
Nummer					
298	298	H.v. sonstigen Nahrungs- und Genußmitteln	0298	29 8	ex 010, ex 253, ex 411 bis ex 421, ex 423, ex 424
299	299	H.v. Futtermitteln	0299	29 9	ex 010, ex 030, ex 412, ex 422
311, 312		Rohbauleistungen	0311	ex 30 0	ex 501, ex 502
	311	Hochbau-Rohleistungen	-	ex 30 00, ex 30 04	ex 501
	312	Tiefbau-Rohleistungen	-	ex 30 00, ex 30 07	ex 502
313, 314		Spezialbau-, Baufertigstellungs- und Bauhilfsleistungen	0313	ex 30 2 bis ex 30 8, ex 31	ex 501, ex 502
	313	Spezialbauleistungen, Stukkateurarbeiten, Gipserei, Verputzerei, Zimmerei und Dachdeckererei	-	ex 30 2 bis ex 30 8	ex 501, ex 502
	314	Ausbau- und Bauhilfsleistungen	-	ex 31	ex 501, ex 502
316 bis 319		H.v. fertigen Bauwerken	0316	ex 30, ex 31	ex 501, ex 502
	316	Erstellung von Wohnbauten	-	ex 30, ex 31	ex 501

1) Nur für interne Zwecke; nicht für die Veröffentlichung bestimmt.

Systematik der Produktionsbereiche (SIO) 1971				WZ einschl. Nachtrag 1970	NACE/CLIC 1970
Prod. Bereich	Gruppe	Bezeichnung	Signier- nummer 1)	Nummer	
Nummer					
	317	Erstellung von sonstigen Gebäuden <sup>4)</sup>	-	ex 30, ex 31	ex 501
	318	Erstellung von Straßen	-	ex 30, ex 31	ex 502
	319	Erstellung von sonstigen Bauwerken	-	ex 30, ex 31	ex 502
400, 410, 901		Leistungen des Großhandels und der Einfuhr- und Vorratsstellen (ohne Rückgewinnung)	0400	40/41 (ch. 40 8), ex 90 70 0	ex 640
	400	Leistungen des Großhandels mit Waren verschiedener Art <sup>+) sowie mit Rohstoffen und Halbwaren (ohne Rückgewinnung)</sup>	-	40 (ch. 40 8)	ex 640
	410	Leistungen des Großhandels mit Fertigwaren	-	41	ex 640
	901	Leistungen der Einfuhr- und Vorratsstellen	-	ex 90 70 0	ex 640
408	408	Rückgewinnung	0408	40 8	620
420	420	Leistungen der Handelsvermittlung	0420	42	ex 640
430	430	Leistungen des Einzelhandels	0430	43	ex 640
500	500	Leistungen der Eisenbahnen (nur schienengebundener Verkehr)	0500	50 0	710
501	501	Leistungen des Straßenverkehrs	0501	50 1	ex 720, ex 960 C

+ ) Ohne ausgeprägten Schwerpunkt.

1) Nur für interne Zwecke; nicht für die Veröffentlichung bestimmt.

4) Einschl. freistehende selbständige Konstruktionen.

Systematik der Produktionsbereiche (SIO) 1971				WZ einschl. Nachtrag 1970	NACE/CLIO 1970
Prod. Bereich	Gruppe	Bezeichnung	Signier- nummer 1)	Nummer	
Nummer					
502, 503		Leistungen der Schifffahrt, Wasserstraßen und Häfen	0502	50 2, 50 3	730, 740, ex 760
	502	Leistungen der Binnenschifffahrt, -wasserstraßen und -häfen	-	50 2	730, ex 760
	503	Leistungen der See- und Küstenschifffahrt und der Seehäfen	-	50 3	740, ex 760
504	504	Leistungen der Luftfahrt und Flugplätze	0504	50 4	750, ex 760
505	505	Leistungen der Rohrleitungseinrichtungen	0505	50 5	ex 720
507	507	Leistungen der Nachrichtenübermittlung	0507	50 7	790
509	509	Leistungen der Spedition, Lager- und Verkehrsvermittlung	0509	50 9	ex 760
600	600	Dienstleistungen der Kreditinstitute gegen tatsächliche Gebühren (ohne Vermittlung)	0600	60 0 bis 60 8	ex 810
610	610	Dienstleistungen der Versicherungen (ohne Vermittlung und Sozialversicherung)	0610	61 0 bis 61 6	820
620	620	Dienstleistungen der Kreditinstitute gegen unterstellte Gebühren	0620	-	ex 810

1) Nur für interne Zwecke, nicht für die Veröffentlichung bestimmt.

Systematik der Produktionsbereiche (SIO) 1971				WZ einschl. Nachtrag 1970	NACE/CLIO 1970
Prod. Bereich	Gruppe	Bezeichnung	Signier- nummer 1)	Nummer	
Nummer					
700	700	Marktbestimmte Gaststätten- und Beherbergungsleistungen	0700	70 0	ex 660, ex 960 C
703	703	Marktbestimmte Forschungsleistungen	0703	70 60 5	ex 940 C
704	704	Marktbestimmte Unterrichtsleistungen	0704	70 62 (ch. 70 62 6), 70 66	ex 930 C, ex 960 C
708	708	Verlags-, Literatur- und Presseleistungen	0708	70 8	ex 473, ex 830, ex 960 C
710, 711		Marktbestimmte Gesundheits- und Veterinärleistungen	0710	71 0, 71 1	ex 950 C, ex 960 C
	710	Marktbestimmte Gesundheitsleistungen	-	71 0	ex 950 C, ex 960 C
	711	Marktbestimmte Veterinärleistungen	-	71 1	ex 950 C
716	716	Vermietung von Grundstücken und Räumen	0716	ex 71 70 7	850
718	718	Vermietung beweglicher Sachen	0718	71 84	840

1) Nur für interne Zwecke; nicht für die Veröffentlichung bestimmt.

Systematik der Produktionsbereiche (S10) 1971				WZ einschl. Nachtrag 1970	NACE/CL10 1970
Prod. Bereich	Gruppe	Bezeichnung	Signier- nummer 1)	Nummer	
Nummer					
609, 619, 701, 702, 706, 707, 712, 713, 714, 717, 719		Marktbestimmte Dienstleistungen, a.n.g.	0719	60 9, 61 9, 70 1, 70 2, 70 60 0, 70 62 6, 70 64, 70 68, 70 7, 71 2 bis 71 8 (ch. ex 71 70 7, 71 84)	ex 490, ex 760, ex 830, ex 930 C, ex 960 C
	609	Dienstleistungen der Effektenbörsen und der Vermittlung von Bank- und Effektengeschäften	-	60 9	ex 830
	619	Dienstleistungen der Versicherungsvermittlung	-	61 9	ex 830
	701	Leistungen der Wäscherei und Reinigung (einschl. Schornsteinfegerleistungen)	-	70 1	ex 960 C
	702	Friseur- und sonstige Körperpflegeleistungen	-	70 2	ex 960 C
	706	Leistungen auf den Gebieten von Wissenschaft, Bildung, Erziehung und Sport (ohne Forschungs- und Unterrichtsleistungen)	-	70 60 0, 70 62 6, 70 64, 70 68	ex 930 C, ex 960 C
	707	Leistungen auf den Gebieten von Kunst, Theater, Film, Rundfunk und Fernsehen	-	70 7	ex 490, ex 960 C
	712	Leistungen der Rechtsberatung, Wirtschaftsberatung und -prüfung	-	71 2	ex 830
	713	Leistungen der Architektur- und Ingenieurbüros, Laboratorien und ähnlicher Institute	-	71 3	ex 830
	714	Leistungen der Wirtschaftswerbung (ohne Ausstellungs- und Messwesen)	-	71 4	ex 830
	717	Leistungen des Grundstücke- und Wohnungswesens sowie der Vermögensverwaltung (ohne Gebäudevermietung)	-	71 7 (ch. ex 71 70 7)	ex 830
	719	Sonstige marktbestimmte Dienstleistungen (ohne Vermietung)	-	71 8 (ch. 71 84)	ex 760, ex 830, ex 960 C

1) Nur für interne Zwecke; nicht für die Veröffentlichung bestimmt.

Systematik der Produktionsbereiche (SIC) 1971				WZ einschl. Nachtrag 1970	NACE/CLIO 1970
Prod. Bereich	Gruppe	Bezeichnung	Signier- nummer 1)	Nummer	
Nummer					
800, 808		Leistungen der privaten Organisationen ohne Erwerbscharakter (ohne Forschungs-, Unterrichts- und Gesundheitsleistungen besonders nachgewiesener Anstalten und Einrichtungen)	0800	80 00, 80 01, 80 10, 80 20, 80 30, 80 40, 80 70, 80 71, ex 80 .5, ex 80 .6 6, ex 80 .7 3 bis ex 80 .7 6, ex 80 .7 9, ex 80 .8	ex 660, ex 930 B, ex 960 A, ex 960 B
	800	Leistungen der privaten Organisationen ohne Erwerbscharakter (ohne besonders nachgewiesene Anstalten und Einrichtungen) 5)	-	80 00, 80 01, 80 10, 80 20, 80 30, 80 40, 80 70, 80 71	ex 960 A, ex 960 B
	808	Leistungen besonders nachgewiesener Anstalten und Einrichtungen der privaten Organisationen ohne Erwerbscharakter (ohne Forschungs-, Unterrichts- und Gesundheitsleistungen)	-	ex 80 .5, ex 80 .6 6, ex 80 .7 3 bis ex 80 .7 6, ex 80 .7 9, ex 80 .8	ex 660, ex 930 B, ex 960 B
801, 803, 805, 807, 809		Leistungen der für Unternehmen tätigen Organisationen ohne Erwerbscharakter	0801	80 41, 80 50, 80 60, ex 80 .5 bis ex 80 .9	ex 660, ex 930 C, ex 940 C, ex 950 C, ex 960 C

1) Nur für interne Zwecke; nicht für die Veröffentlichung bestimmt.

5) Einschl. der Leistungen der überwiegend vom Staat finanziell getragenen Organisationen der Erziehung, Wissenschaft und Kultur.

Systematik der Produktionsbereiche (SIO) 1971				WZ einschl. Nachtrag 1970	NACE/CLIO 1970
Prod. Bereich	Gruppe	Bezeichnung	Signier- nummer 1)		
Nummer					Nummer
	801	Leistungen der für Unternehmen tätigen Organisationen ohne Erwerbscharakter (ohne besonders nachgewiesene Anstalten und Einrichtungen)	-	80 41, 80 50, 80 60	ex 960 C
	803	Forschungsleistungen der sonstigen Organisationen ohne Erwerbscharakter (Anstalten und Einrichtungen)	-	ex 80 .6 9	ex 940 C
	805	Unterrichtsleistungen der sonstigen Organisationen ohne Erwerbscharakter (Anstalten und Einrichtungen)	-	ex 80 .6 0, ex 80 .7 0, ex 80 .7 1, ex 80 .7 7, ex 80 .7 8	ex 930 C, ex 960 C
	807	Gesundheitsleistungen der sonstigen Organisationen ohne Erwerbscharakter (Anstalten und Einrichtungen)	-	ex 80 .6 3, ex 80 .9	ex 950 C, ex 960 C
	809	Leistungen besonders nachgewiesener Anstalten und Einrichtungen der sonstigen Organisationen ohne Erwerbscharakter (ohne Forschungs-, Unterrichts- und Gesundheitsleistungen)	-	ex 80 .5, ex 80 .6 6, ex 80 .7 3 bis ex 80 .7 6, ex 80 .7 9, ex 80 .8	ex 660, ex 930 C, ex 960 C
802	802	Forschungsleistungen der privaten Organisationen ohne Erwerbscharakter (Anstalten und Einrichtungen)	0802	ex 80 .6 9	940 B
804	804	Unterrichtsleistungen der privaten Organisationen ohne Erwerbscharakter (Anstalten und Einrichtungen)	0804	ex 80 .6 0, ex 80 .7 0, ex 80 .7 1, ex 80 .7 7, ex 80 .7 8	ex 930 B, ex 960 B

1) Nur für interne Zwecke; nicht für die Veröffentlichung bestimmt.

Systematik der Produktionsbereiche (SIO) 1971				WZ einschl. Nachtrag 1970	NACE/CLIO 1970
Prod. Bereich	Gruppe	Bezeichnung	Signier- nummer 1)	Nummer	
Nummer					
806	806	Gesundheitsleistungen der privaten Organisationen ohne Erwerbscharakter (Anstalten und Einrichtungen)	0806	ex 80 .6 3, ex 80 .9	950 B, ex 960 B
850	850	Häusliche Dienste	0850	85	990
900, 908		Leistungen der Gebietskörperschaften (ohne Forschungs-, Unterrichts- und Gesundheitsleistungen besonders nachgewiesener Anstalten und Einrichtungen sowie Einfuhr- und Vorratsstellen)	0900	90 0 bis 90 8 (oh. ex 90 70 0), 90 .5, 90 .6 6, 90 .7 3 bis 90 .7 6, 90 .7 9, 90 .8	ex 412, ex 660, ex 760, ex 830, ex 930 A, ex 960 A
	900	Allgemeine Verwaltungsdienstleistungen der Gebietskörperschaften (ohne besonders nachgewiesene Anstalten und Einrichtungen und ohne Einfuhr- und Vorratsstellen)	-	90 0 bis 90 7 (oh. ex 90 70 0)	ex 760, ex 960 A
	908	Leistungen besonders nachgewiesener Anstalten und Einrichtungen der Gebietskörperschaften (ohne Forschungs-, Unterrichts- und Gesundheitsleistungen)	-	90 8, 90 .5, 90 .6 6, 90 .7 3 bis 90 .7 6, 90 .7 9, 90 .8	ex 412, ex 660, ex 830, ex 930 A, ex 960 A

1) Nur für interne Zwecke; nicht für die Veröffentlichung bestimmt.



Systematik der Produktionsbereiche (S10) 1971				WZ einschl. Nachtrag 1970	HACE/CL10 1970
Prod. Bereich	Gruppe	Bezeichnung	Signier- nummer 1)	Nummer	
Nummer					
902	902	Forschungsleistungen der Gebietskörperschaften (Anstalten und Einrichtungen)	0902	90 .6 9	ex 960 A
904	904	Unterrichtsleistungen der Gebietskörperschaften (Anstalten und Einrichtungen)	0904	90 .6 9, 90 .7 0, 90 .7 1, 90 .7 7, 90 .7 8	ex 930 A, ex 960 A
906	906	Gesundheitsleistungen der Gebietskörperschaften (Anstalten und Einrichtungen)	0906	90 .6 3, 90 .9	ex 950 A, ex 960 A
961, 962, 968		Leistungen der Sozialversicherung (ohne Gesund- heitsleistungen besonders nachgewiesener An- stalten und Einrichtungen)	0961	96 00, 96 01, 96 20, 96 40, 96 60, 96 90, 96 .5, 96 .6 6, 96 .6 9	ex 660, ex 940 A, ex 960 A
	961	Allgemeine Verwaltungsdienstleistungen der Sozialversicherung (einschl. der Bundesanstalt für Arbeit, ohne alle anderen besonders nach- gewiesenen Anstalten und Einrichtungen)	-	96 00, 96 01, 96 20, 96 40, 96 60, 96 90	ex 960 A
	962	Forschungsleistungen der Sozialversicherung (Anstalten und Einrichtungen)	-	96 .6 9	ex 940 A
	968	Leistungen besonders nachgewiesener Anstalten und Einrichtungen der Sozialversicherung (ohne Forschungs- und Gesundheitsleistungen)	-	96 .5, 96 .6 6	ex 660, ex 960 A

1) Nur für interne Zwecke; nicht für die Veröffentlichung bestimmt.

Systematik der Produktionsbereiche (SIO) 1971				WZ einschl. Nachtrag 1970	NACE/CLIO 1970
Prod. Bereich	Gruppe	Bezeichnung	Signier- nummer 1)	Nummer	
Nummer					
966	966	Gesundheitsleistungen der Sozialversicherung (Anstalten und Einrichtungen)	0966	96 .9	ex 950 A, ex 960 A
000 bis 968	000 bis 968	PRODUKTIONSBEREICHE INSGESAMT		0 bis 9	0 bis 9

1) Nur für interne Zwecke; nicht für die Veröffentlichung bestimmt.

Systematik

der

Produktionsbereiche in Input-Output-Rechnungen 1971

Systematik der Produktionsbereiche (SIO) 1971		WZ	Erz.Gl.	WA	NACE-	Anmerkungen
Abteilungen, Unterabteilungen, Gruppen; Warenarten		einschl. Nachtrag 1970	1959	1971	CLIO 1970	
Nr.	Bezeichnung	Nr.				
0	G.V. ERZEUGNISSEN DER LAND- UND FORST- WIRTSCHAFT, TIERHALTUNG UND FISCHEREI	0				
	<del>G.v. Erzeugnissen der Landwirtschaft und der gewerblichen Jagd (einschl. lebender landwirtschaftlicher Tiere, des Garten- und Weinbaues)</del>	ex 0,				
011	G.v. Erzeugnissen der allgemeinen Landwirtschaft (ohne Tiere, Ge- müse und Obst) und Saatzuchtbe- triebe (ohne Forstsamen)	ex 00 0				
	<del>G.v. Kartoffeln (ohne Trocken- kartoffeln)</del>	ex 00 0				
011 110	Speisekartoffeln		ex 0112 31	0701 26, 0701 27	ex 010.2	
011 190	Sonstige Kartoffeln (einschl. Saatzkartoffeln)		ex 0112 31, 0114 21	0701 25, 0701 28 bis 0701 30	ex 010.2	
	<del>G.v. Kaffee, Tee, Hopfen und Tabak</del>	ex 00 0				
011 210	Rohkaffee		0112 93	0901 11	ex 010.4	
011 230	Tee und Mate, roh		0112 94	0902 90, 0903 00	ex 010.4	
011 250	Hopfen und Hopfenmehl (einschl. Saatgut)		0112 91, 0114 61	1206 00	ex 010.2	
011 270	Tabak, unverarbeitet (einschl. Saatgut und Abfälle)		0112 92, 0114 62, 0115 62	2401 11 bis 2401 50	ex 010.2	
	<del>G.v. Getreide, Mais und Reis</del>	ex 00 0				
011 310	Eingeführter Hartweizen (aber nicht zu Saatzwecken)		-	1001 17	ex 010.2	
011 320	Sonstiger Weizen (einschl. Saatzweizen)		ex 0111 12, 0114 10	1001 11 bis 1001 13, 1001 21, 1001 29	ex 010.2	
011 330	Roggen (einschl. Saatzroggen)		ex 0111 11, 0114 10	1002 01, 1002 09	ex 010.2	
011 341	Braugerste		ex 0111 13	1003 05	ex 010.2	
011 349	Sonstige Gerste (einschl. Saatzgerste)		ex 0111 13, 0114 10	1003 01, 1003 09	ex 010.2	
011 350	Hafer (einschl. Saathafer)		ex 0111 14, 0114 10	1004 01, 1004 09	ex 010.2	
011 360	Mais (einschl. Saatmais)		0111 17	1005 02 bis 1005 08	ex 010.2	
011 370	Reis, unbearbeitet		0111 18	1606 10, 1006 51	ex 010.2, ex 416.1	
011 380	Buchweizen, Hirse und sonsti- ges Getreide (einschl. Saatgut)		0111 15, 0111 16, 0111 19	1007 20 bis 1007 90	ex 010.2	
	<del>G.v. Ölsaaten und ölhaltigen Früchten, auch zerkleinert, aber nicht gemahlen</del>	ex 00 0				
011 410	für die Gewinnung von Öl		ex 0112 11 bis ex 0112 19	1201 11, 1201 16, 1201 36, 1201 41, 1201 71	ex 010.2, ex 010.4	

Systematik der Produktionsbereiche (SIO) 1971		WZ	Erz.Gl.	WA	NACE-	Anmerkungen
Abteilungen, Unterabteilungen, Gruppen; Warenarten		einschl. Nachtrag 1970	1959	1971	CLIO 1970	
Nr.	Bezeichnung	Nr.				
011 440	für Saatzwecke		0114 30	1201 05, 1201 22, 1201 37, 1201 42, 1201 57, 1201 64, 1201 72, 1201 97	ex 010.2, ex 010.4	
011 470	für Futterzwecke		-	1201 38	ex 010.2, ex 010.4	
011 490	für sonstige Zwecke		ex 0112 11 bis ex 0112 19	1201 14, 1201 19, 1201 24, 1201 31, 1201 39, 1201 44 bis 1201 51, 1201 59, 1201 61, 1201 65 bis 1201 67, 1201 74, 1201 99	ex 010.2, ex 010.4	
	<u>G.v. Zuckerrüben und -rohr</u>	ex 00 0				
011 500	Zuckerrüben (auch Schnitzel), frisch und Zuckerrohr		0112 33	1204 11, 1204 50	ex 010.2, ex 010.4	
	<u>G.v. Saatgut für Hackfrüchte (ohne Kartoffeln), für Futterpflanzen, Blumen, Ge- müse und Küchenkräuter; Stroh und sonstigem pflanzlichen Futter</u>	ex 00 0				
011 610	Saatgut für Rüben, Klee, Gräser und sonstige Futter- pflanzen, sowie für Blumen, Gemüse und Küchenkräuter		0114 29 0114 50 0215 10 0215 40 0215 70 0215 90	1203 11 bis 1203 82, 1203 90	ex 010.2	
011 650	Rohes Stroh und Spreu von Getreide, Futterrüben, Gras, Heu, Klee und sonstiges pflanzliches natürliches Futter		0111 31 bis 0111 79 0112 34 bis 0112 37 0112 71 bis 0112 79 0115 11 bis 0115 61 0216 35 0216 39 0417 20 0417 32	1209 00, 1210 10, 1210 95, 1210 99, 1405 91, 2306 30, 2306 90	ex 010.2, ex 010.3, ex 416.1	
	<u>G.v. pflanzlichen Spinnstoffen</u>	ex 00 0				
011 700	Flachs, roh, auch geriffelt, Ramis, roh, entholzt, de- gummiert, Baumwolle, wede- gekrempt noch gekämmt, Baumwoll-Linters, roh, Hanf, roh, geröstet oder ge- schwungen, Manilahanf, roh, Jute, roh, und sonstige pflanzliche Spinnstoffe, roh (z.B. Sisal, Kokosfasern, juteähnliche Fasern u.ä.)		0113 11 bis 0113 41 0113 43 bis 0113 49 0115 71 0115 72	5401 10, 5402 00, 5501 00, 5502 11, 5701 10, 5702 00, 5703 10, 5704 10, 5704 51, 5704 91, 5704 99	ex 010.2, ex 010.4, ex 431	

Systematik der Produktionsbereiche (SIO) 1971		WZ	Erz.Gl.	WA	NACE-	Anmerkungen
Abteilungen, Unterabteilungen, Gruppen; Warenarten		einschl. Nachtrag 1970	1959	1971	CLIO 1970	
Nr.	Bezeichnung	Nr.				
	<u>G.v. sonstigen pflanzlichen Erzeugnissen der allgemeinen Landwirtschaft (ohne Gemüse, Obst und Kautschuk)</u>	ex 00 0				
011 910	Pflanzliche Rohstoffe zum Färben oder Gerben		0416 31 bis 0416 70	1301 11 bis 1301 90	ex 010.2	
011 940	Flechtstoffe (z.B. Stuhlrohr, Binsen, Korbweiden, Bambus, Schilf, Raffiabast u.ä.) und pflanzliche Stoffe zur Herstellung von Besen, Bürsten oder Pinseln, nicht zuge richtet		0113 51 bis 0113 63, 0414 40, 0414 61, 0414 63	1401 11, 1401 21, 1401 31, 1401 40, 1401 90, 1403 00	ex 010.2	
011 970	Polsterstoffe (z.B. Kapok, Pflanzenhaar, Seegrass u.ä.)		0113 42, 0113 64 bis 0113 69	1402 11 bis 1402 99	ex 010.2	
011 990	Sonstige pflanzliche Erzeugnisse der allgemeinen Landwirtschaft, s.n.g. (ohne Gemüse, Obst und Kautschuk) (z.B. natürliche Gummen, Harze, Balsame und Kopale, natürliche pflanzliche Düngemittel, nicht chemisch bearbeitet, Pflanzenwachs, roh)		0112 39, 0112 99, 0114 69, 0114 70, 0115 69, 0115 79, 0115 80, 0115 93, 0115 94, 0216 50, 0216 70, 0413 40, 0418 11 bis 0418 30, 0713 73	1302 31 bis 1302 90, 1404 00, 1405 20, 1405 99, 1516 10 bis 1516 50, 1801 00, ex 3101 00	ex 010.2, ex 010.4, ex 230.2	
011 999	Leistungen, die keiner der vorgenannten Positionen zugerechnet werden können	-	-	-	-	
012	<u>G.v. Kautschuk</u>	ex 00 0				
012 100	Naturkautschuk, roh		0418 61 bis 0418 66	4001 11 bis 4001 29	ex 253.2	
012 500	Balata, Guttapercha u.ä. natürliche Kautschukarten, roh		0418 67, 0418 68	4001 60	ex 253.2	
012 999	Leistungen, die keiner der vorgenannten Positionen zugerechnet werden können	-	-	-	-	
013	<u>G.v. Erzeugnissen des Garten- und Weinbaues (einschl. Gemüse und Obst aus der allgemeinen Landwirtschaft)</u>	ex 00 0, 00 1				
	<u>G.v. lebenden Pflanzen des Gartenbaues (ohne Blumensamen)</u>	ex 00 0, ex 00 1				
013 110	Bulben, Zwiebeln, Knollen, Wurzelstöcke, ruhend, im Wachstum oder in Blüte, Stecklinge, Pfropfreiser, Rebenpflanzen (einschl. Saatgut), Rosenkulturen (ohne Baumschulerzeugnisse), frische, getrocknete, gebleichte, gefärbte, imprägnierte oder anders bearbeitete Blüten, Blütenknospen (Blumen), Blätter, Zweige und sonstige Pflanzenteile, Moose, Flechten u.ä. zu Binde- oder Zierzwecken (ohne Weihnachtsbäume)		0151 10, 0151 40, 0156 10 bis 0156 70, 0214 10 bis 0214 90, 0254 10, 0255 10 bis 0255 70, 0414 20, 0414 50, 0414 62, 0414 91, 0414 92, 0415 10 bis 0415 30, 0415 90	0601 10 bis 0601 89, 0602 12 bis 0602 39, 0603 11 bis 0603 50, 0604 01, 0604 11, 0604 38, 0604 50	ex 010.2	

Systematik der Produktionsbereiche (SIO) 1971		WZ	Erz.Gl.	WA	NACE-	Anmerkungen
Abteilungen, Unterabteilungen, Gruppen; Warenarten		einschl. Nachtrag 1970	1959	1971	CLIO 1970	
Nr.	Bezeichnung	Nr.				
013 140	Obstgehölze, auch Unterlagen zum Veredeln, sonstige Bäume und Sträucher (ohne Forstpflanzen), Freilandstauden, sonstige lebende Pflanzen und Wurzeln als Baumhulerzeugnisse (einschl. Saatgut, jedoch ohne Forstsamen)		0251 11 bis 0251 49, 0252 10 bis 0252 30, 0252 50, 0252 60, 0252 80 bis 0252 99, 0254 90, 0256 10, 0256 30	0602 41, 0602 49, 0602 55 bis 0602 59, 0602 81, 0602 83, 0602 89	ex 010.2	
013 170	Forstpflanzen lebend, Forstsamen		0252 40, 0252 70, 0253 10 bis 0253 90, 0415 80, 0419 11 bis 0419 90	0602 53, 1203 85, 1203 86	ex 010.2	
	<u>G.v. Gemüse und Küchenkräutern, frisch oder gekühlt (ohne Saatgut)</u>	ex 00 0, ex 00 1				
013 200	Zuchtpilze, Zichorienwurzeln, frisch oder getrocknet, sonstiges Gemüse und sonstige Küchenkräuter (ohne Kartoffeln und frische Hülsenfrüchte), einschl. Abfälle		0112 38, 0211 11 bis 0211 60, 0213 41 bis 0213 49, 0216 10	0701 01, 0701 12 bis 0701 22, 0701 31 bis 0701 99, 0706 10, 0706 91, 0706 99, 1205 00	ex 010.2, ex 010.4	
	<u>G.v. frischen Hülsenfrüchten</u>	ex 00 0, ex 00 1				
013 310	für Saatzwecke		0114 40	0705 11, 0705 21, 0705 22, 0705 31, 0705 41	ex 010.2	
013 340	für Speisezwecke		0112 51, 0112 53, 0112 55 bis 0112 58	0705 19, 0705 29, 0705 39, 0705 50, 0705 90	ex 010.2	
013 370	für Futterzwecke		0112 52, 0112 54, 0112 59	0705 49	ex 010.2	
	<u>G.v. genießbaren Obst- und Südfrüchten (ohne Weintrauben, Preisel- und Heidelbeeren)</u>	ex 00 0, ex 00 1				
013 410	Äpfel, Birnen und Quitten, Steinobst, Beeren (ohne Preisel- und Heidelbeeren), frisch		0212 11, 0212 12, 0212 13, 0212 21 bis 0212 29, 0212 41 bis 0212 49, 0417 51, 0417 52, 0417 55, 0417 59	0806 11, 0806 19, 0808 31, 0806 39, 0806 50, 0807 10 bis 0807 90, 0808 10 bis 0808 30, 0808 90	ex 010.2	

Systematik der Produktionsbereiche (SIO) 1971		WZ einschl. Nachtrag 1970	Erz.Gl. 1959	WA 1971	NACE- CLIO 1970	Anmerkungen
Abteilungen, Unterabteilungen, Gruppen; Warenarten						
Nr.	Bezeichnung			Nr.		
013 490	Tropische Früchte, frisch, Johannisbrot, -kerne und -keime, Obstkerne und -steine, sonstige genießbare Obst- und Südfrüchte, frisch (ohne Weintrauben, Preisel- und Heidelbeeren), Zirbeln, Edelkastanien u.ä.		0157 30, 0212 19, 0212 31 bis 0212 39, 0212 51 bis 0212 59, 0216 31 bis 0216 34, 0417 10, 0417 31, 0417 40, 0417 90	0801 01, 0801 11, 0801 20, 0801 41 bis 0801 85, 0802 10 bis 0803 90, 0805 11 bis 0805 98, 0809 10, 0809 90, 1208 10, 1208 31 bis 1208 99	ex 010.2, ex 010.4	
	<u>G.v. Pflanzen, Pflanzenteilen, Samen und Früchten zur Fleischmittelherstellung, für die Medizin, Insektenvertilgung, Schädlingsbekämpfung u.ä.</u>	ex 00 0, ex 00 1				
013 500	frisch, getrocknet, in Stücken oder zerkleinert		0213 11 bis 0213 19, 0213 60, 0215 30, 0215 60	1207 10 bis 1207 90	ex 010.2	
	<u>G.v. Erzeugnissen des Weinbaues (einschl. Traubenwein von Winzergenossenschaften)</u>	ex 00 0, ex 00 1				
013 810	Tafeltrauben, frisch		0152 10, 0152 40	0804 11	ex 010.2	
013 890	Keltertrauben, Weinmaische, Traubenmost und Wein aus Weintrauben, Weintrub, Weinstein (roh), Weintrester und sonstige Abfälle des Weinbaues		0153 10 bis 0155 90, 0157 10, 0157 90	0804 19, 2204 00, 2205 01, 2205 03, 2205 13 bis 2205 59, 2205 69, 2205 79, 2205 80, 2205 90, 2205 99, 2305 00	ex 010.2, ex 010.3	Vgl. SIO-Gruppe 294
013 999	Leistungen, die keiner der vorgenannten Positionen zugerechnet werden können	-	-	-	-	
014	<u>Haltung landwirtschaftlicher Tiere und G.v. deren unbearbeiteten Erzeugnissen</u>	ex 00 0, 00 2				
	<u>Rinderhaltung (einschl. Büffel)</u>	ex 00 0, ex 00 2				
014 100	Nutzrinder, Zucht- und Schlachtrinder		0116 31 bis 0116 35, 0711 41 bis 0711 44	0102 12 bis 0102 55	ex 010.1	



Systematik der Produktionsbereiche (SIO) 1971		WZ einschl. Nachtrag 1970	Erz.Gl. 1959	WA 1971	NACE- CLIO 1970	Anmerkungen
Abteilungen, Unterabteilungen, Gruppen; Warenarten						
Nr.	Bezeichnung					
	<u>Schweinehaltung</u>	ex 00 0, ex 00 2				
014 200	Zucht- und Schlachtschweine		0116 41 bis 0116 45, 0711 51 bis 0711 54	0103 20 bis 0103 80	ex 010.1	
	<u>Schaf- und Ziegenhaltung</u>	ex 00 0, ex 00 2				
014 300	Zuchtschafe, sonstige Schafe, Ziegen		0116 51 bis 0116 54, 0116 61 bis 0116 64, 0711 61 bis 0711 68	0104 11, 0104 19, 0104 50	ex 010.1	
	<u>Hausgeflügelhaltung</u>	ex 00 0, ex 00 2				
014 400	Hühner, Enten, Gänse, Trut- und Perlhühner		0116 71 bis 0116 78, 0116 81, 0116 82, 0712 11 bis 0712 53, 0712 71	0105 01 bis 0105 67	ex 010.1	
	<u>Haltung von sonstigen landwirt- schaftlichen Tieren</u>	ex 00 0, ex 00 2				
014 800	Hauskaninchen, Tauben und son- stige landwirtschaftliche Tiere, a.n.g. (z.B. Bienen- völker, aber ohne Pferde, Esel, Maultiere und Maulesel)		0116 79, 0116 91, 0711 71, 0712 61 bis 0712 63, 0713 10 bis 0713 29	0106 10, 0106 50, ex 0106 90	ex 010.1	
	<u>G.v. unbearbeiteten Erzeugnissen von Tieren (ohne solche von Fischen und ohne Schlachtneben- produkte)</u>	ex 00 0, ex 00 2				
014 910	Unbearbeitete Milch		0119 11 bis 0119 19	-	ex 010.1	Kuppelpro- dukt, zu SIO- Gruppe 288
014 920	Eier in der Schale		0119 21 bis 0119 29, 0456 11 bis 0456 19	0405 01 bis 0405 18	ex 010.1	
014 930	Unbearbeiteter Bienenhonig		0713 50	0406 00	ex 010.1	
014 940	Bienenwachs, roh		0713 72	1515 10	ex 010.1	
014 950	Wolle, roh		0118 11, 0118 12	5301 11 bis 5301 35, 5301 99	ex 010.1	

Systematik der Produktionsbereiche (SIO) 1971		WZ	Erz.Gl.	WA	NACE-	Anmerkungen
Abteilungen, Unterabteilungen, Gruppen; Warenarten		einschl. Nachtrag 1970	1959	1971	CLIO 1970	
Nr.	Bezeichnung	Nr.				
014 960	Guano und sonstige tierische Düngemittel, nicht chemisch bearbeitet		0115 91, 0115 92, 0115 99	ex 3101 00	ex 230.2	Verwendungsgleiches Produkt, zu SIO-Gruppe 200
014 990	Sonstige an anderer Stelle nicht genannte unbearbeitete Erzeugnisse von Tieren (ohne solche von Fischen) (z.B. Ameiseneier, Seidenraupenkokons, Elfenbein, Schildpatt, Perlmutterchalen u.ä.)		0118 59, 0119 70, 0119 81, 0456 90, 0457 41, 0457 44, 0713 60, 0713 71, 0713 74 bis 0713 89, 0815 60	0501 00, 0510 00, bis 0512 50, 0515 90, 5001 00	ex 010.1, ex 030, ex 412.2	Häute, Felle, Haare, Borsten, verwendungsgleiche Produkte, zu SIO-Gruppe 291 (Ers.Gl.Nr. vgl. dort)
014 999	Leistungen, die keiner der vorgenannten Positionen zugerechnet werden können	-	-	-	-	
015	<u>G.v. Erzeugnissen der gewerblichen Jagd</u>	ex 00 5				
	<u>G.v. Erzeugnissen der gewerblichen Jagd (ohne Zucht von Wildtieren)</u>	ex 00 5				
015 100	Fleisch von Wild, einschl. Wildgeflügel, Pelze, Häute, Felle, Haare, Federn und Abfälle von erlegten Wildtieren		0451 11 bis 0452 90, 0453 10 bis 0453 90, 0454 11 bis 0454 90, 0455 11 bis 0455 79, 0457 10 bis 0457 30, 0457 42, 0457 43, 0457 50 bis 0457 90	0201 01, 0201 90, 0204 50, ex 0502 21, 0502 28, 0502 91, 0507 20, 4101 92, 4101 98, 4301 70	ex 010.1, ex 412.2	Ers.Gl. 0993 10, 0995 20 verwendungsgleiche Produkte, zu SIO-Gruppe 291
015 999	Leistungen, die der vorgenannten Position nicht eindeutig zugerechnet werden können	-	-	-	-	
019	<u>Dienstleistungen auf der landwirtschaftlichen Erzeugerstufe</u>	ex 00 9				
	<u>Dienstleistungen auf der landwirtschaftlichen Erzeugerstufe</u>	ex 00 9				
019 100	Pflügen, Mähen, Dreschen, Melken, Trocknen, Schädlingsbekämpfen, Saatgutbeizen und -reinigen, Pflegen landwirtschaftlicher Tiere u.ä.		-	-	ex 010	
019 999	Leistungen, die der vorgenannten Position nicht eindeutig zugerechnet werden können	-	-	-	-	

Systematik der Produktionsbereiche (SIO) 1971		WZ	Erz.Gl.	WA	NACE-	Anmerkungen
Abteilungen, Unterabteilungen, Gruppen; Warenarten		einschl. Nachtrag 1970	1959	1971	CLIO 1970	
Nr.	Bezeichnung	Nr.				
	<del>G. und H.v. Erzeugnissen der gewerblichen Gärtnerei, gewerbliche Tierhaltung, -zucht und -pflege</del>	ex 0				
021	<u>Leistungen der gewerblichen Gärtnerei, des Sammelns von Beeren, Pilzen usw.</u>	ex 05 5				
	<u>G.v. Erzeugnissen der Sammelwirtschaft</u>	ex 05 5				
021 110	Pilze und Trüffel (ohne Zuchtpilze)		0417 60	0701 02, 0701 05	ex 010.2	
021 150	Preißel- und Heidelbeeren		0417 53, 0417 54	0808 40, 0808 50	ex 010.2	
	<u>Dienstleistungen der gewerblichen Gärtnereien</u>	ex 05 5				
021 500	Ausführung gärtnerischer Arbeiten, Landschaftsgestaltung, Pflege von Gärten und Friedhöfen, Binden von Kränzen und Blumen u.ä.		-	-	ex 010.2	
021 999	Leistungen, die keiner der vorgenannten Positionen zugeordnet werden können		-	-	-	
025	<u>G.v. Erzeugnissen der gewerblichen Tierhaltung, -zucht und -pflege</u>	ex 05 5				
	<u>Gewerbliche Tierhaltung, -zucht und -pflege</u>	ex 05 5				
025 510	Pferde		0116 11 bis 0116 16, 0711 11 bis 0711 24	0101 10 bis 0101 59	ex 010.1	
025 590	Esel, Maultiere und Maulesel, Zucht-Wildtiere und -geflügel, Zierfische; sonstige Tiere, a.n.g. (Pelztier, Hunde, Katzen, Vögel, Meeressäuger, Zootiere u.ä.) einschl. Pelzfelle von Pelztierfarmen		0116 21 bis 0116 27, 0116 83 bis 0116 89, 0116 92 bis 0116 99, 0711 31 bis 0711 39, 0711 72 bis 0711 90, 0712 72 bis 0712 90, 0714 10 bis 0714 90, 0715 11 bis 0717 80, 0812 10, 0812 90, 0951 10, 0951 90, 0991 10 bis 0991 80	0101 80, 0104 80, ex 0106 90, 0301 01, 4301 40, 4301 60, 4301 90	ex 010.1, ex 030, ex 412.2	

Systematik der Produktionsbereiche (SIO) 1971		WZ	Erz.Gl.	WA	NACE-	Anmerkungen
Abteilungen, Unterabteilungen, Gruppen; Warenarten		einschl. Nachtrag 1970	1959	1971	CLIO 1970	
Nr.	Bezeichnung		Nr.			
	025 999	Leistungen, die keiner der vorgenannten Positionen zugerechnet werden können	-	-	-	-
	<u>G.v. Erzeugnissen der Forstwirtschaft</u>		ex 0			
031	<u>G.v. Erzeugnissen der Forstwirtschaft (ohne Dienstleistungen)</u>		ex 00 5			
	<u>G.v. Brennholz und Reisig</u>		ex 00 5			
031 100	Rundlinge, Scheite, Zweige und Bündel (einschl. Generator-, Tank- und Verkohlungsholz) aus der Forstwirtschaft		-	ex 4401 10	ex 020	Verwendungsgleiches Produkt, zu SIO-Gruppe 260
	<u>G.v. Rohholz, auch entrindet oder nur grob zugerichtet</u>		ex 00 5			
031 410	Grubenholz aus der Forstwirtschaft		-	ex 4403 20, ex 4403 60	ex 020	Verwendungsgleiches Produkt, zu SIO-Gruppe 260
031 430	Faserholz aus der Forstwirtschaft		-	ex 4403 10, ex 4403 50	ex 020	Verwendungsgleiches Produkt, zu SIO-Gruppe 260
031 450	Stammholz, Schwellenholz, Derbstangen aus der Forstwirtschaft			0411 11 bis 0411 99, 0412 11 bis 0412 90	4403 01 bis 4403 08, 4403 30, 4403 41, 4403 72 bis 4403 79	ex 020
031 470	Nutzrollen, -scheite, -knüppel u.ä. Rohholz, auch vierseitig oder zweiseitig grob zugerichtet, aus der Forstwirtschaft			0413 20 bis 0413 34, 0413 50, 0413 90, 0414 10, 0414 30, 0414 71 bis 0414 80, 0414 99	4403 49, 4403 90, 4404 10, 4404 60, 4409 10, 4410 00	ex 020
031 490	Weihnachtsbäume			0413 10	0604 18	ex 010.2
	<u>G.v. Naturkork und Rinden, unearbeitet</u>		ex 00 5			
031 700	Schnittkorkholz, Rinde u.ä., in Platten oder Stücken (ohne solche zum Gerben)			0416 11 bis 0416 20	4501 11 bis 4501 18	ex 020
031 999	Leistungen, die keiner der vorgenannten Positionen zugerechnet werden können		-	-	-	-
035	<u>Dienstleistungen auf der forstwirtschaftlichen Erzeugerstufe</u>		ex 00 9			
035 100	Pflanzen, Pflegen, Abholzen von Bäumen, Schädlingsbekämpfen u.ä.		-	-	ex 020	
035 999	Leistungen, die der vorgenannten Position nicht eindeutig zugerechnet werden können		-	-	-	-

Systematik der Produktionsbereiche (SIO) 1971		WZ	Erz.Gl.	WA	NACE-	Anmerkungen
Abteilungen, Unterabteilungen, Gruppen; Warenarten		einschl. Nachtrag 1970	1959	1971	CLIO 1970	
Nr.	Bezeichnung	Nr.				
	<u>G.v. Erzeugnissen der Fischerei und Fischsucht</u>	ex 0				
051	<u>G.v. Erzeugnissen der Hochsee- und Küstenfischerei</u>	05 0				
	<u>G.v. Seefischen</u>	ex 05 0				
051 110	Frische oder gekühlte See- fische, ganz, ohne Kopf oder verteilt (ohne Filets), auch gefroren, Fischrogen, Fisch- lebern und Fischmilch, frisch		0811 10 bis 0811 90	ex 0301 05, 0301 42 bis 0301 59, 0301 72 bis 0301 89	ex 030	WI-Nrn. 6855 25, 6855 39
051 150	Fischabfälle		0813 00, 0815 30 bis 0815 50, 0815 70, 0994 10 bis 0994 90	ex 0301 05, 0505 00, 1514 00	ex 030, ex 414	
	<u>G.v. Krebs- und Weichtieren</u>	ex 05 0				
051 400	Garnelen, Langusten, Austern, Hummern, Muscheln, Schnecken, Tintenfische und sonstige Krebs- und Weichtiere (einschl. Abfälle)		0814 10 bis 0814 90, 0815 90, 0913 10 bis 0913 90, 0914 90, 0993 90	0303 13 bis 0303 60	ex 010.1, ex 030	
	<u>G.v. sonstigen Erzeugnissen der Küstenfischerei</u>	ex 05 0				
051 900	Korallen, Meerschwämme, roh und einfach bearbeitet		-	0512 80, 0513 10	ex 030	
051 999	Leistungen, die keiner der vor- genannten Positionen zugerech- net werden können	-	-	-	-	
055	<u>G.v. Erzeugnissen der Binnenfische- rei und Fischsucht (ohne Zier- fische)</u>	05 1				
055 110	Süßwasserspiseffische und -süchtffische		0911 10 bis 0911 90, 0952 10, 0952 50	0301 21 bis 0301 39	ex 030	
055 150	Fischabfälle, Fischeler, Kosche- nillen und Wasserflöhe		0912 00, 0914 20 bis 0914 70	0515 11, 0515 50	ex 414	
055 999	Leistungen, die keiner der vor- genannten Positionen zugerech- net werden können	-	-	-	-	

Systematik der Produktionsbereiche (SIO) 1971		WZ einschl. Nachtrag 1970	WI 1970	WA 1971	NACE- CLIO 1970	Anmerkungen
Abteilungen, Unterabteilungen, Gruppen; Warenarten						
Nr.	Bezeichnung	Nr.				
1	<b>G. V. ENERGIE, WASSER UND BERGBAU- ERZEUGNISSEN</b>	1				
	<u>G. v. Energie und Wasser</u>	10				
101	<u>G. und Verteilung v. elektrischem Strom (einschl. Dampf von Elektri- zitätswerken)</u>	10 1				
101 100	Elektrischer Strom		-	2717 00	ex 161	
101 500	Dampf von Elektrizitätswerken		-	-	ex 161	Kuppelpro- dukt. zu SIO-Gruppe 105
101 999	Leistungen, die keiner der vorge- nannten Positionen zugerech- net werden können	-	-	-	-	
103	<u>Verteilung v. Stadt- und Ferngas (einschl. Erdgas)</u>	10 3				
103 100	Stadt- und Ferngas (einschl. Erdgas)		-	2718 00	162	Vgl. SIO- gruppen 110 112, 116, 205 230, 719, 908
103 999	Leistungen, die der vorge- nannten Position nicht eindeutig zugerechnet werden können	-	-	-	-	
105	<u>G. und Verteilung v. Dampf (ohne Dampf von Elektrizitätswerken)</u>	10 5				
105 100	Dampf (ohne Dampf von Elek- trizitätswerken)		-	-	163	Vgl. SIO- Gruppe 101
105 999	Leistungen, die der vorge- nannten Position nicht eindeutig zugerechnet werden können	-	-	-	-	
107	<u>G. und Verteilung v. Wasser aus öf- fentlicher Versorgung</u>	10 7				
107 100	Gewonnenes und gereinigtes Wasser		-	2201 90	170	
107 999	Leistungen, die der vorge- nannten Position nicht eindeutig zugerechnet werden können	-	-	-	-	
	<u>G. und H. v. Bergbauerzeugnissen</u>	11				
110	<u>G. v. Steinkohle, H. v. Steinkoh- lenbriketts</u>	ex 11 0				
110 100	Grubengas		-	-	ex 110	Kuppelpro- dukt. zu SIO- Gruppe 103
110 400	Steinkohle (verwertbare Förde- rung)		2112 10	2701 10	ex 110	
110 700	Steinkohlenbriketts u. ä. feste Brennstoffe aus Steinkohle (ohne Retortenkohle)		2112 40	2701 50	ex 110	
110 999	Leistungen, die keiner der vorge- nannten Positionen zugerech- net werden können	-	-	-	-	

Systematik der Produktionsbereiche (SIO) 1971		WZ einschl. Nachtrag 1970	WI 1970	WA 1971	NACE- CLIO 1970	Anmerkungen
Abteilungen, Unterabteilungen, Gruppen; Warenarten						
Nr.	Bezeichnung		Nr.			
111	<u>G.v. Pech- und Braunkohle, H.v. Braunkohlenbriketts, Braunkohlenkoks und Braunkohlenrohteer</u>	11 1				
111 010	Pechkohle (verwertbare Förderung), auch agglomeriert		2114 10	2702 80	ex 110	
111 030	Rohbraunkohle, Braunkohlenstaub und Trockenbraunkohle		2114 20, 2114 40	2702 10	ex 110	
111 050	Braunkohlenbriketts u.ä. feste Brennstoffe aus Braunkohle		2114 30	2702 50	ex 110	
111 070	Braunkohlenkoks und -schwelkoks		2114 60	-	ex 110	
111 090	Braunkohlenrohteer		2117 15	-	ex 120	
111 999	Leistungen, die keiner der vorgenannten Positionen zugerechnet werden können	-	-	-	-	
112	<u>Steinkohlenverkokung</u>	ex 11 0				
112 010	Steinkohlenkoks und Retortenkohle		2112 70	2704 11, 2704 19, 2705 00	ex 120	
112 020	Kohlengas		-	-	ex 120	Kuppelprodukt, zu SIO-Gruppe 103
112 030	Generator- und Wassergas		-	-	ex 120	Kuppelprodukt, zu SIO-Gruppe 103
112 050	Steinkohlenrohteer		2117 11	2706 11	ex 120	
112 070	Rohbenzol		2117 60	-	ex 252	
112 999	Leistungen, die keiner der vorgenannten Positionen zugerechnet werden können	-	-	-	-	
113	<u>G.v. Eisenerzen</u>	11 30				
113 100	Eisenerz (verwertbare Förderung), auch aufbereitet und gesintert		2133 00, 2135 00	2601 17, 2601 18	ex 210.1	
113 999	Leistungen, die der vorgenannten Position nicht eindeutig zugerechnet werden können	-	-	-	-	
114	<u>G.v. NE-Metallerzen, Schwefel- und Magnetkies</u>	11 35				
114 100	NE-Metallerz-Konzentrate (einschl. hüttenfertige Roherte), Bauxit		2142 00, 2148 00	2601 21, 2601 29 bis 2601 90	ex 210.2	
114 500	Absatzfähiger Roh- und Flotations-, Schwefel- und Magnetkies (Trockengewicht)		2145 00	2502 00	ex 230.2	
114 999	Leistungen, die keiner der vorgenannten Positionen zugerechnet werden können	-	-	-	-	

Systematik der Produktionsbereiche (SIO) 1971		WZ einschl. Nachtrag 1970	WI 1970	WA 1971	NACE- CLIO 1970	Anmerkungen
Abteilungen, Unterabteilungen, Gruppen; Warenarten						
Nr.	Bezeichnung					
115	<u>G.v. Kali- und Steinsalz, Sole</u>	11 5				
	<u>G.v. Kalisalzen</u>					
115 011	Kaliohsalze (berechnet auf K <sub>2</sub> O)		2152 00	3104 10	ex 230.2	
115 015	Absatzfähige Kalisalze (Kainit, Hederich-Kainit, 40er bis 60er Kali)		2153 10 bis 2153 27	3104 29	ex 230.2	
115 030	Chlorkalium mit mindestens 62 % K <sub>2</sub> O		2153 30	3104 21	ex 253.4	
115 050	Kalisulfat		2153 50	2838 11, 3104 30	ex 253.4	
115 070	Sonstige Kalisalze (z.B. Kalimagnesia)		2153 90	3104 40, 3104 90	ex 253.4	
115 090	Absatzfähige Nebenprodukte aus der Verarbeitung roher und gelöster Kalisalze		2154 00	-	ex 253.4	
	<u>G.v. Steinsalz, Siedesalz, Seesalz und Sole</u>					
115 510	Speisesalz und Siedespeisesalz		2155 10, 2158 10	2501 50	ex 230.2, ex 253.1	
115 540	Gewerbe-, Industrie- und Viehsalz		2155 50, 2158 50	2501 41, 2501 45, 2501 80	ex 230.2	
115 571	Sole und Salinenmutterlauge zu Bädern und Heilzwecken		2159 10	ex 2501 10	ex 230.2	
115 574	Sole und Salinenmutterlauge zur Speisesalzbereitung		2159 40	ex 2501 10	ex 230.2	
115 577	Sole und Salinenmutterlauge zu sonstigen Zwecken		2159 90	ex 2501 10	ex 230.2	
115 999	Leistungen, die keiner der vorgenannten Positionen zugerechnet werden können	-	-	-	-	
116	<u>G.v. Erdöl, Erdgas und bituminösen Gesteinen sowie Erdöl- und Erdgasbohrung</u>	11 6				
116 010	Erdöl und Öl aus bituminösen Mineralien, roh		2161 00	2709 00	ex 130	
116 020	Erdgas		2162 00	2711 91	ex 130	Kuppelprodukt, zu SIO-Gruppe 103
116 030	Erdölgas (verwertbare Förderung)		2164 00	-	ex 130	Kuppelprodukt, zu SIO-Gruppe 103
116 040	Absatzfähige Nebenprodukte der Erdöl- und Erdgasförderung (z.B. Erdgasbenzin, Erdwachs u.ä.)		2167 00	2713 62	ex 130, ex 140	Kuppelprodukt, zu SIO-Gruppe 205
116 050	Bituminöse Gesteine (z.B. Ölschiefer und -kreide)		2168 00	-	ex 230.2	
116 060	Schieferrohreter		2169 00	-	ex 120	
116 090	Erdöl- und Erdgasbohrung		-	-	ex 130	
116 999	Leistungen, die keiner der vorgenannten Positionen zugerechnet werden können	-	-	-	-	



Systematik der Produktionsbereiche (SIO) 1971		WZ einschl. Nachtrag 1970	WI 1970	WA 1971	NACE- CLIO 1970	Anmerkungen
Abteilungen, Unterabteilungen, Gruppen; Warenarten						
Nr.	Bezeichnung	Nr.				
118	<u>G. v. sonstigen Bergbauerzeugnissen und Torf</u>	11 8				
	<u>G. v. Flußspat, Schwerspat, Graphit und sonstigen Bergbauerzeugnissen (ohne Torf)</u>	11 80				
118 100	Flußspat-Absatzfähige Rohförderung und aufbereiteter Flußspat		2172 00	2531 61, 2531 65	ex 230.2	
118 200	Schwerspat-Absatzfähige Rohförderung und aufbereiteter Schwerspat		2174 00	2511 10	ex 230.2	
118 300	Graphit-Absatzfähige Rohförderung und aufbereiteter Graphit		2176 00	2504 10, 2504 50	ex 230.2	
118 400	Strontianit, Zölestin, Lithiumglimmer, Phosphaterde (Phosphorit), Bernstein, Meerschäum, Jett (Gagat) und sonstige an anderer Stelle nicht genannte Bergbauerzeugnisse		2179 00	2510 10, 2511 60, 2525 00, 2532 50, 2532 60	ex 230.2	
	<u>G. v. Torf, Torfkoks, -briketts und -rohnteer</u>	11 85				
118 511	Schwarztorf (Trockentorf) für Brennzwecke		2181 11	ex 2703 11	ex 230.2	
118 515	Schwarztorf für Düngezwecke (z. B. Humintorf)		2181 30	ex 2703 11	ex 230.2	
118 530	Sonstiger Schwarztorf (z. B. Torfkoks und -staub, Torfrohteer, Torfbriketts und Badetorf)		2181 90	2703 80, 2704 60	ex 110, ex 120, ex 230.2	
118 551	Weißtorf, lose und in Säcken		2185 11	2703 51	ex 230.2	
118 555	Weißtorf in Ballen (Torfmull, Torfstreu, Torffasern usw.)		2185 15, 2185 70	2703 59	ex 230.2	
118 560	Torfmischdünger in Ballen, anderen Packungen und lose		2185 41, 2185 45	-	ex 253.4	
118 999	Leistungen, die keiner der vorgenannten Positionen zugerechnet werden können	-	-	-	-	
119	<u>Bergbauliche Tiefbohrung, AufschlieBung und Schachtbau (ohne Erdöl- und Erdgasbohrung) sowie Lohnveredlungsarbeiten</u>	11 9				
119 100	Bergbauliche Tiefbohrung, AufschlieBung und Schachtbau (ohne Brunnenbau und nicht-bergbauliche Tiefbohrung)		-	-	ex 110	
119 500	Lohnveredlungsarbeiten an Bergbauerzeugnissen		2196 00	-	ex 110 bis ex 150, ex 210, ex 230, ex 252, ex 253	
119 999	Leistungen, die keiner der vorgenannten Positionen zugerechnet werden können	-	-	-	-	

Systematik der Produktionsbereiche (SIO) 1971		WZ	WI	WA	NACE-	Anmerkungen
Abteilungen, Unterabteilungen, Gruppen; Warenarten		einschl. Nachtrag 1970	1970	1971	CLIO 1970	
Nr.	Bezeichnung					
2	H. V. ERZEUGNISSEN DES VERARBEITENDEN GEWERBES (OHNE BAUTEN)	2				
	<del>H. v. chemischen und Mineralöl- erzeugnissen</del>	20				
200	<u>H. v. chemischen Erzeugnissen (ohne solche vorwiegend für privaten Verbrauch und für Verwaltungen, Chemiefasern, Kohlenwertstoffe und Veredlungsarbeiten)</u>	20 00 1 ex 20 00 2				
	<u>H. v. anorganischen Grundstoffen und Chemikalien (ohne Chemie- fasern)</u>	ex 20 00 1				
200 101	Chlor		4111 11	2801 30	ex 253.1	
200 102	Brom, Fluor und Jod		4111 19	2801 11, 2801 15, 2801 51, 2801 59	ex 253.1	
200 103	Sublimierter, gefällter oder kolloider Schwefel (auch wie- dergewonnener, aber ohne ge- reinigten natürlichen Schwefel)		4112 10 bis 4112 90	2503 90, 2802 00	ex 253.1	
200 104	Aktivkohle (Tier-, Pflanzen- und Knochenkohle)		4113 10	3803 10	ex 253.5	
200 105	Holzkohle (einschl. Kohle aus Schalen oder Nüssen)		4113 40	4402 00	ex 020	
200 106	Ruß (Acetylen-, Flamm-, Gas- ruß u. ä.)		4113 70	2803 10, 2803 90	ex 252, ex 253.1	
200 107	Künstlicher und kolloider Graphit		4113 91 bis 4113 99	3801 18, 3801 50	ex 253.1	
200 108	Phosphor		4114 00	2804 40	ex 253.1	
200 109	Wasserstoff, nicht in der Petrochemie hergestellt		4115 10	ex 2804 11	ex 252, ex 253.1	Vgl. SIO- Gruppe 202
200 111	Sauerstoff		4115 30	2804 15	ex 253.1	
200 112	Edelgase (Argon, Helium, Krypton, Neon, Xenon)		4115 50	2804 20	ex 253.1	
200 113	Stickstoff		4115 70	2804 81	ex 253.1	
200 119	Alkali- und Erdalkalimetalle für chemische Zwecke (z.B. Na- trium, Kalium, Calcium) (ohne radioaktive chemische Elemente)		4118 10	2805 11, 2805 53, 2805 54	ex 253.1	
	davon:					
	Natrium und Kalium			2805 11,	ex 253.1	
	Calcium für nukleare Zwecke			2805 53,	ex 253.1	
	Calcium für sonstige Zwecke			2805 54,	ex 253.1	
200 120	Salzsäure, Chlorwasserstoff, gasförmig oder flüssig		4121 10	2806 10	ex 253.1	
200 121	Chlorsulfonsäure		4121 50	2806 50	ex 253.1	
200 122	Schwefelsäure und Oleum		4122 41 bis 4122 70	2808 00	ex 253.1	

Systematik der Produktionsbereiche (SIO) 1971		WZ einschl. Nachtrag 1970	WI 1970	WA 1971	NACE- CLIO 1970	Anmerkungen
Abteilungen, Unterabteilungen, Gruppen; Warenarten						
Nr.	Bezeichnung	Nr.				
200 123	Schwefeldioxid, sonstige Oxide und Sauerstoffsäuren des Schwefels; Schwefelwasserstoff	4122 10, 4122 90	2807 00, 2813 51, 2813 59	ex 253.1		
200 124	Salpetersäure(Primärproduktion)	4123 10	2809 10	ex 253.1		
200 125	Nitriersäuren (Gemische von Schwefel- und Salpetersäure)	4123 50	2809 50	ex 253.1		
200 126	Oxide und Sauerstoffsäuren des Phosphors	4124 00	2810 00, 2813 40	ex 253.1		
200 127	Oxide und Sauerstoffsäuren des Arsens	4125 00	2811 10 bis 2811 50	ex 253.1		
200 128	Oxide und Sauerstoffsäuren des Bors	4127 00	2812 00	ex 253.1		
200 129	Sonstige anorganische Säuren und Sauerstoffverbindungen der Nichtmetalle	4129 10 bis 4129 90	2813 11 bis 2813 30, 2813 70, 2813 90	ex 253.1		
200 131	Chloride, Oxychloride und ande- re Halogen- und Oxyhalogenver- bindungen der Nichtmetalle	4131 10 bis 4131 99	2814 11 bis 2814 50	ex 253.1		
200 135	Sulfide der Nichtmetalle	4136 10, 4136 90	2815 10 bis 2815 99	ex 253.1		
200 141	Synthesammoniak (Primärstick- stoff) (ohne synth. Ammoniak, verflüssigt oder gelöst)	4142 00	ex 2816 10	ex 252	Vgl. SIO- Gruppe 202	
200 143	Ammoniak in wässriger Lösung (Salmiakgeist) (ohne rohes Ammoniakwasser)	4144 00	2816 50	ex 252, ex 253.1		
200 145	Oxide, Hydroxide und Peroxide der Alkali- und Erdalkali- metalle	4146 10 bis 4146 90	2817 11 bis 2818 40, 2828 05 bis 2828 15	ex 253.1		
200 147	Elektrokorund (künstlicher Korund)	4149 50	2820 50	ex 253.1		
200 149	Oxide, Hydroxide und Peroxide sonstiger Metalle (ohne Elek- trokorund)	4149 11, 4149 15, 4149 99	2820 10, 2820 30, 2821 00, 2822 10, 2822 90, 2828 01, 2828 21 bis 2828 41, 2828 71 bis 2828 81, ex 2828 99	ex 224, ex 253.1		
200 151	Salze der Halogenwasserstoffe und der Sauerstoffsäuren der Halogene	4152 10 bis 4152 80	ex 2828 99, 2829 15 bis 2829 69, 2830 11 bis 2834 80, 2848 20, 2848 30, 2848 81, ex 2848 99	ex 253.1		

Systematik der Produktionsbereiche (SIO) 1971		WZ einschl. Nachtrag 1970	WI 1970	WA 1971	NACE- CLIO 1970	Anmerkungen
Abteilungen, Unterabteilungen, Gruppen; Warenarten						
Nr.	Bezeichnung			Nr.		
200 152	Sulfide (einschl. Polysulfide, aber ohne Cadmium-, Zink-, Antimon-, Antimonkalium- und Quecksilbersulfide)		4153 10, 4153 90	2835 10, ex 2835 31, ex 2835 35, 2835 80 bis 2835 99, ex 2848 99	ex 253.1	
200 153	Sulfite und Thiosulfate, Dithionite und Sulfoxylate als Salze der Sauerstoffsäuren des Schwefels		4154 11 bis 4154 19	2836 00, 2837 10 bis 2837 70	ex 253.1	
200 154	Sulfate und Alaune als Salze der Sauerstoffsäuren des Schwefels (ohne solche für Düngezwecke, ohne Kalisulfat, Pflanzenschutzmittel und Gerbstoffe)		4154 51 bis 4154 59	2838 15 bis 2838 31, 2838 41 bis 2838 80, 2848 40, 2848 50, 2848 61	ex 253.1	
200 155	Nitrite und Nitrate als Salze der Sauerstoffsäuren des Stickstoffs (ohne Düngemittel)		4155 00	2839 01 bis 2839 99	ex 230.2, ex 253.1	
200 156	Phosphate, Phosphite und Hypophosphite als Salze der Sauerstoffsäuren des Phosphors		4157 11 bis 4157 50	2840 05 bis 2840 90, 2848 65	ex 253.1	
200 157	Phosphide als Salze der Sauerstoffsäuren des Phosphors		4157 90	2855 10 bis 2855 99	ex 253.1	
200 158	Arsenite und Arsenate		4159 10	2841 11 bis 2841 59	ex 253.1	
200 159	Carbonate (ohne Bleicarbonate)		4159 31 bis 4159 39	2842 11, 2842 15, 2842 32 bis 2842 80, 2848 71	ex 253.1	
200 161	Cyanide, Fulminate und Cyanate (ohne Pigmente)		4159 50	2843 11 bis 2844 00	ex 253.1	
200 162	Silicate		4159 61, 4159 69	2845 11 bis 2845 90, 2848 75	ex 253.1	
200 163	Borate und Perborate		4159 71, 4159 79	2846 12 bis 2846 80	ex 253.1	
200 169	Salze der Säuren der Metalloxide sowie an anderer Stelle nicht genannte anorganische Salze (ohne Pigmente)		4159 90	ex 2847 15, 2847 30 bis 2847 90, ex 2848 10, 2848 85	ex 253.1	
200 171	Edelmetalle in kolloidem Zustand, Edelmetallamalgame, -salze, sowie anorganische oder organische Verbindungen der Edelmetalle, auch chemisch nicht einheitlich		4191 00	2849 11 bis 2849 90	ex 253.1	

Systematik der Produktionsbereiche (SIO) 1971		WZ einschl. Nachtrag 1970	WI 1970	WA 1971	NACE- CLIO 1970	Anmerkungen
Abteilungen, Unterabteilungen, Gruppen; Warenarten						
Nr.	Bezeichnung					
200 172	Radioaktive chemische Elemente, Isotope und deren Verbindungen sowie Kernbrennstoffe	4192 10 bis 4192 70		2850 11 bis 2850 90, 8459 82, 8459 83	ex 150, ex 253.1	
200 173	Isotope chemischer Elemente, nicht radioaktiv, ihre anorganischen oder organischen Verbindungen, auch chemisch nicht einheitlich	4193 10, 4193 90		2851 10, 2851 30	ex 253.1	
200 174	Komprimierte Luft, flüssig und gasförmig; Preßluft	4195 10, 4195 50		2853 00	ex 253.1	
200 175	Wasserstoffperoxid	4196 10, 4196 90		2854 10, 2854 90	ex 253.1	
200 176	Carbide (Primärproduktion)	4197 10, 4197 90		2856 10 bis 2856 99	ex 253.1	
200 177	Hydride, Nitride, Aside, Silicide und Boride	4199 10		2857 11 bis 2857 70	ex 253.1	
200 178	Destilliertes Wasser, Leitfähigkeitswasser oder Wasser von gleicher Reinheit	4199 30		2858 10	ex 253.1	
200 179	Aktivierete natürliche mineralische Stoffe (ohne Aktivkohle)	4199 50		3803 20, 3803 90	ex 253.5	
200 181	Ausgebrauchte Gasreinigungsmasse	4199 60		3804 30	ex 120	
200 185	Kalkstickstoff (Calciumcyanamid) für technische Zwecke	4199 70		2858 50	ex 253.1	
200 191	Sonstige an anderer Stelle nicht genannte chemisch einheitliche anorganische Grundstoffe und Chemikalien	4199 91		2852 11 bis 2852 90, 2858 30, 2858 90	ex 150, ex 253.1	
200 195	Sonstige an anderer Stelle nicht genannte chemisch nicht einheitliche anorganische Grundstoffe und Chemikalien	4199 95		2601 14, 2601 15, 3819 62, ex 3819 99	ex 120, ex 221.1, ex 253.1, ex 253.5	
	<u>H.v. organischen Grundstoffen und Chemikalien (ohne Erzeugnisse der Kohlenwertstoff-Industrie)</u>	ex 20 00 1				
200 201	Aromatische Kohlenwasserstoffe, chemisch nicht einheitlich, aus anderen Verfahren als der Weiterverarbeitung von Roh-teeren und Rohbenzol	4211 99		ex 2707 01, ex 2707 22, ex 2707 24	ex 252	

Systematik der Produktionsbereiche (SIO) 1971		WZ einschl. Nachtrag 1970	WI 1970	WA 1971	NACE- CLIO 1970	Anmerkungen
Abteilungen, Unterabteilungen, Gruppen; Warenarten						
Nr.	Bezeichnung		Nr.			
200 202	Acyclische und alicyclische Kohlenwasserstoffe, chemisch einheitlich (ohne solche aus der Weiterverarbeitung von Rohbenzol)		4221 11 bis 4221 50 4221 95	ex 2901 12 bis ex 2901 48	ex 252	
200 203	Aromatische Kohlenwasserstoffe, chemisch einheitlich, aus anderen Verfahren als der Weiterverarbeitung von Roh-teeren und Rohbenzol		4224 15 4224 25 4224 33 4224 36 4224 39 4224 55 4224 97	ex 2901 50 bis ex 2901 59 ex 2901 65 bis ex 2901 89	ex 252	
200 205	Chloroform nach DAB VI (Trich-lormethan)		4227 11	2902 11	ex 252	
200 207	Sonstige Halogenderivate der Kohlenwasserstoffe		4227 19 bis 4227 90	2902 02, 2902 08, 2902 19, bis 2902 89	ex 252	
200 209	Sonstige an anderer Stelle nicht genannte Derivate der Kohlenwasserstoffe		4229 00	2903 10 bis 2903 79	ex 252	
200 211	Methanol (Methylalkohol) (Pri-märproduktion)		4231 11	2904 11	ex 252	
200 213	Sonstige einwertige alpha-tische Alkohole		4231 15 bis 4231 19	2904 15 bis 2904 49	ex 252	
200 214	Zweiwertige aliphatische Alkohole		4231 41, 4231 49	2904 51 bis 2904 59	ex 252	
200 215	Rohglycerin, Glycerinwasser und -unterlaugen		4231 74	1511 10, 1511 50	ex 252, ex 253.1	
200 216	Glycerin als Destillat und Raf-finat (Reinglycerin)		4231 77	1511 20	ex 253.1	
200 219	Sonstige drei- und höherwertige aliphatische Alkohole		4231 71, 4231 79	2904 61 bis 2904 79	ex 252	
200 221	Sterine (z. B. Cholesterin)		4234 10	2905 30	ex 253.1	
200 223	Cyclische Alkohole als Riech-stoffe		4234 51	2905 20, 2905 40 bis 2905 55	ex 253.1	
200 225	Sonstige cyclische Alkohole anderer Art		4234 59	2905 10, 2905 60	ex 253.1	
200 227	Halogen-, Sulfo-, Nitro- und Nitrosoderivate acyclischer und cyclischer Alkohole		4237 00	2904 80, 2905 91, 2905 95	ex 252, ex 253.1	
200 231	Phenole und Phenolalkohole, chemisch einheitlich (ohne sol-che aus der Verkokung, Ver-schwelung und Abwasserreini-gung)		4242 15, 4242 25, 4242 35 bis 4242 90	ex 2906 11 bis ex 2906 15, 2906 21 bis 2906 95	ex 252	

Systematik der Produktionsbereiche (SIO) 1971		WZ einschl. Nachtrag 1970	WI 1970	WA 1971	NACE- CLIO 1970	Anmerkungen
Abteilungen, Unterabteilungen, Gruppen; Warenarten						
Nr.	Bezeichnung	Nr.				
200 232	Halogen-, Sulfo-, Nitro- und Nitrosoderivate der Phenole und Phenolalkohole		4245 00	2907 10 bis 2907 60	ex 252	
200 233	Diäthyläther (einschl. Narkose-äther nach DAB VI)		4251 11, 4251 19	2908 10	ex 252	
200 234	Glykoläther, Ätheralkohole, Alkohol- und Ätherperoxide, Epoxide u.ä., ihre Halogen-, Sulfo-, Nitro- und Nitrosoderivate		4251 30 bis 4251 99	2908 12 bis 2908 90, 2909 10 bis 2909 99	ex 252	
200 235	Acetale und Halbacetale, ihre Halogen-, Sulfo-, Nitro- und Nitrosoderivate		4253 00	2910 10, 2910 90	ex 252	
200 236	Verbindungen mit Aldehydfunktion, ihre Halogen-, Sulfo-, Nitro- und Nitrosoderivate		4255 10 bis 4255 90	2911 11 bis 2912 00	ex 252	
200 237	Aceton, rein		4257 10	2913 11	ex 252	
200 238	Verbindungen mit Keton- oder Chinonfunktion, ihre Halogen-, Sulfo-, Nitro- und Nitrosoderivate (ohne reines Aceton)		4257 50, 4257 90	2913 13 bis 2913 89	ex 252, ex 253.1	
200 241	Ameisensäure		4261 10	2914 01	ex 252	
200 242	Essigsäure (Primärproduktion) (ohne rohe Holzessigsäure)		4261 31	2914 21	ex 252	
200 243	Einbasische Säuren, ihre Anhydride, Halogenide, Peroxide und Persäuren, ihre Halogen-, Sulfo-, Nitro- und Nitrosoderivate (ohne Ameisen- und Essigsäure)		4261 35 bis 4261 99	2914 05 bis 2914 19, 2914 22 bis 2914 90	ex 252, ex 253.1	
200 244	Oxalsäure		4263 11	2915 12	ex 252	
200 245	Weichmacher auf der Basis von Phthalsäure		4263 71	2915 55 bis 2915 58	ex 252	
200 246	Sonstige mehrbasische Säuren, ihre Anhydride, Halogenide, Peroxide und Persäuren, ihre Halogen-, Sulfo-, Nitro- und Nitrosoderivate		4263 15, 4263 40, 4263 75, 4263 90	2915 15 bis 2915 51, 2915 80 bis 2915 90	ex 252	
200 247	Salicylsäure		4265 10	2916 51	ex 252	
200 248	Oxy-, Oxo- und andere organische Säuren, ihre Anhydride, Halogenide, Peroxide und Persäuren, ihre Halogen-, Sulfo-, Nitro- und Nitrosoderivate (ohne Salicylsäure)		4265 30 bis 4265 90	2916 10 bis 2916 48, 2916 53 bis 2916 90	ex 252, ex 253.1	
200 249	Ester der Mineralsäuren, ihre Salze und ihre Halogen-, Sulfo-, Nitro- und Nitrosoderivate		4269 10 bis 4269 90	2917 00 bis 2921 00	ex 252	
200 251	Anilin und seine Salze		4271 11	2922 11	ex 252	
200 253	Sonstige Verbindungen mit Aminofunktion		4271 15, 4271 90	2922 01 bis 2922 09, 2922 13 bis 2922 89	ex 252	

Systematik der Produktionsbereiche (SIO) 1971		WZ einschl. Nachtrag 1970	WI 1970	WA 1971	NACE- CLIO 1970	Anmerkungen
Abteilungen, Unterabteilungen, Gruppen; Warenarten						
Nr.	Bezeichnung	Nr.				
200 254	Verbindungen mit Stickstofffunktionen als pharmazeutische Chemikalien		4275 10	2923 61 bis 2923 75, 2923 81, 2923 85, 2924 11 bis 2924 51, 2925 31, 2925 81	ex 252	
200 255	Äthanolamine		4275 30	2923 21 bis 2923 25	ex 252	
200 257	Harnstoff für technische Zwecke		4275 70	2925 10	ex 252	
200 259	Sonstige Amine mit einfachen oder komplexen Sauerstofffunktionen und Verbindungen mit anderen Stickstofffunktionen		4275 50, 4275 90	2923 29 bis 2923 40, 2923 79, 2923 89, 2924 59, 2925 22 bis 2925 28, 2925 39, 2925 49 bis 2925 70, 2925 89, 2926 29 bis 2930 90	ex 252	
200 261	Organisch-anorganische Verbindungen und heterocyclische Verbindungen (ohne Kunststoffe und Pyridine)		4291 10, 4291 31, 4291 70 bis 4291 90	2931 10 bis 2932 00, 2933 00, 2934 10 bis 2935 18, 2935 26 bis 2935 98, 2936 20 bis 2937 00	ex 252, ex 253.1	
200 262	Terpentinöle, gereinigt und veredelt		4294 10	3807 10 bis 3807 90	ex 253.5	
200 264	Schellack und sonstige gereinigte und veredelte Naturharze (ohne Kernbindemittel)		4294 50, 4294 90	1302 10, 1302 20, 3808 10 bis 3808 40	ex 253.5	
200 266	Natürliche Wachse, bearbeitet		4295 10	1515 90, 1516 90	ex 253.5, ex 411	
200 267	Synthetische Wachse, bearbeitet		4295 50	3404 11, 3404 19	ex 257	
200 268	Zubereitete Wachse (ohne Dentalwachs und Wachswaren)		4295 90	3404 50	ex 257	
200 269	Tierkörper-, Knochen- und Leimfett		4296 10	1505 10 bis 1506 90	ex 411, ex 431	



Systematik der Produktionsbereiche (SIO) 1971		WZ einschl. Nachtrag 1970	WI 1970	WA 1971	NACE- CLIO 1970	Anmerkungen
Abteilungen, Unterabteilungen, Gruppen; Warenarten						
Nr.	Bezeichnung					
200 271	Technischer Talg		4296 20	1502 42	ex 412.2	
200 272	Technische Fettsäuren (ohne chemisch einheitliche)		4296 31, 4296 35	1510 10 bis 1510 50	ex 253.5	
200 273	Olein		4296 40	1510 01	ex 253.5	
200 274	Stearin		4296 50	1510 05	ex 253.5	
200 275	Technischer Tran		4296 60	1504 73, 1504 74	ex 411	
200 276	Firnisse aller Art		4296 70	1508 10	ex 253.1	
200 279	Sonstige technische, pflanz- liche und tierische Öle und Fette, nicht zur Ernährung		4296 90	1507 76, 1507 79, 1507 81, 1507 82, 1507 93, 1507 94, 1508 91 bis 1509 00, 1510 80, 3805 10, 3805 50	ex 253.1, ex 253.5, ex 411, ex 441	
200 281	Mischungen natürlicher oder künstlicher Riech- oder Aro- stoffe für industrielle Ver- wendung (ohne Essenzen bzw. Aromen für die Ernährungswirt- schaft)		4297 10	3304 90	ex 253,5	
200 285	Natürliche ätherische Öle und Riechstoffe		4297 90	3301 01 bis 3303 00	ex 253.5	
200 291	Erzeugnisse der Holzdestilla- tion (ohne Essigsäure)		4298 00	3809 10 bis 3809 90	ex 253.5	
200 299	Sonstige an anderer Stelle nicht genannte organische Grundstoffe, Chemikalien und Verbindungen (ohne Vitamine, Hormone, Alkaloide, Glykoside und Antibiotika)		4299 00	1517 90, 2943 50, 2943 99, 2945 10 bis 2945 90, 3202 10, 3202 50, 3501 40, 3502 21, 3502 40, 3504 00, 3806 90, 3808 51 bis 3808 99, 3810 30, 3810 90, 3819 03 bis 3819 08, 3819 12, 3819 14, 3819 18, 3819 21, 3819 31, ex 3819 99	ex 253.1, ex 253.5, ex 411, ex 423	

Systematik der Produktionsbereiche (SIO) 1971		WZ einschl. Nachtrag 1970	WI 1970	WA 1971	NACE- GLIO 1970	Anmerkungen
Abteilungen, Unterabteilungen, Gruppen; Warenarten						
Nr.	Bezeichnung	Nr.				
	<u>H.v. Düngemitteln</u>	ex 20 00 1				Vgl. SIO- Gruppe 014
200 310	Stickstoffhaltige Düngemittel (einschl. Ammoniakwasser)		4311 11 bis 4311 15	3102 15 bis 3102 90, 3804 10	ex 120, ex 230.2, ex 253.4	
200 331	Superphosphate		4311 51	3103 20	ex 253.4	
200 333	Glühphosphate		4311 53	3103 30	ex 253.4	
200 335	Thomasphosphatmehl		4311 55	ex 3103 10	ex 221	Vgl. SIO- Gruppe 230
200 337	Gemahlene Rohphosphate		4311 57	2510 50	ex 230.2	
200 339	Sonstige phosphathaltige Düngemittel		4311 59	3103 90	ex 253.4	
200 350	Mehrnährstoffdünger		4314 10, 4314 50	3105 17 bis 3105 38, 3105 50, 3105 80	ex 253.4	
200 370	Garten- und Blumendünger (ohne Torfmischdünger)		4317 20 bis 4317 90	2604 10, 3105 90	ex 253.1, ex 412.2	
200 390	Sonstige Düngemittel (z.B. Bo- denwirk- und Spurennährstoffe)		4319 00	3102 11	ex 253.4	
	<u>H.v. Kunststoffen und syntheti- schem Kautschuk</u>	ex 20 00 1				
200 410	Kondensations-, Polykondensa- tions- und Polyadditionspro- dukte (Primärproduktion als Pulver, Körner, Blöcke, Plat- ten, Dispersionen, Lösungen u.ä.)		4412 10 bis 4412 90	3910 30, 3911 23 bis 3911 29, 3912 12 bis 3912 19, 3912 32 bis 3912 39, 3913 12 bis 3913 39, 3914 23 bis 3914 29, 3915 20, 3916 25, 3916 29, 3917 27, 3917 29, 3918 22, 3918 29, 3919 22 bis 3919 29	ex 253.3	

Systematik der Produktionsbereiche (SIO) 1971		WZ	WI	WA	NACE-	Anmerkungen
Abteilungen, Unterabteilungen, Gruppen; Warenarten		einschl. Nachtrag 1970	1970	1971	CLIO 1970	
Nr.	Bezeichnung					
200 430	Polymerisations- und Misch- polymerisationsprodukte (ohne Cumaron-Inden-Harze) (Primär- produktion als Pulver, Körner, Blöcke, Platten, Dispersionen, Lösungen u.ä.)	4414 10 bis 4414 88, 4414 99		3920 30, 3921 25 bis 3921 29, 3922 25, 3922 29, 3923 22 bis 3923 29, 3924 10 bis 3924 39, 3925 27, 3925 28, 3926 12 bis 3926 30, 3927 20, 3928 22 bis 3928 29, 3929 22, 3929 28, 3929 29	ex 253.3	
200 451	Regenerierte Zellulose (z.B. Folien und Kunstdärme)	4417 22, 4417 29		3931 51, 3931 53, 3931 55, 3931 59	ex 253.3, ex 483	
200 453	Vulkanfiber	4417 40		3937 60, 3937 99	ex 253.3, ex 483	
200 455	Zellulosenitrate (z.B. Zelluloid)	4417 62, 4417 69		3932 03 bis 3932 20	ex 253.3, ex 483	
200 459	Sonstige Kunststoffe auf Zellu- losebasis (Primärproduktion als Pulver, Körner, Blöcke, Platten, Dispersionen, Lö- sungen u.ä.)	4417 10, 4417 80 bis 4417 99		3934 09 bis 3934 29, 3935 09, 3935 20, 3936 02 bis 3936 20	ex 253.3, ex 483	
200 471	Kunsthorn (gehärtetes Casein)	4419 10		3941 50, 3941 99	ex 483	
200 479	Sonstige an anderer Stelle nicht genannte Kunststoffe (Primärproduktion als Pulver, Körner, Blöcke, Platten, Dis- persionen, Lösungen u.ä.)	4419 20 bis 4419 90		3942 43, 3942 99, 3951 29, 3952 23, 3952 29, 3953 23, 3953 65, 3953 99, 3961 00 bis 3962 29, 4002 50	ex 253.2, ex 253.3, ex 253.5, ex 483	
200 490	Synthetischer Kautschuk und synthetischer Latex	4451 00		4002 11 bis 4002 39	ex 253.2	

Systematik der Produktionsbereiche (SIO) 1971		WZ einschl. Nachtrag 1970	WI 1970	WA 1971	NACE- CLIO 1970	Anmerkungen
Abteilungen, Unterabteilungen, Gruppen; Warenarten						
Nr.	Bezeichnung	Nr.				
	<u>H.v. anorganischen Pigmenten, organischen Farbstoffen und organischen grenzflächenaktiven Stoffen</u>	ex 20 00 1				
200 510	Anorganischen Pigmente (Mineralfarben u.ä.), rein, verschnitten oder untereinander vermischt, auch angerieben (ohne Farberden, Ruß und Eisenoxidschwarz)		4612 10 bis 4614 50	2509 50, 2819 00, 2821 00, 2823 00 bis 2827 90, 2828 50, 2828 60, 2835 20, ex 2835 31, ex 2835 35, 2835 70, 2838 39, 2842 25, ex 2847 15, 2847 21, ex 2848 10, 3209 02, 3209 04	ex 253.1, ex 253.5	
200 540	Organische Farbstoffe		4617 10 bis 4617 99	3204 01 bis 3205 60, 3205 80 bis 3206 80, 3802 00	ex 253.5	
200 570	Organische grenzflächenaktive Stoffe und Zubereitungen (ohne Leder-, Pelz-, Textil- und Papierhilfsmittel, ohne Seifen, Wasch-, Reinigungs- und Körperpflegemittel)		4934 10, 4934 50	3402 01 bis 3402 09, 3402 71, 3402 90	ex 252, ex 257	
	<u>H.v. Saaten-, Pflanzenschutz- und Schädlingsbekämpfungsmitteln</u>	ex 20 00 2				
200 610	Insektenvertilgungsmittel (Insecticide)		4341 10	3811 01, 3811 61	ex 253.5	
200 630	Pilzvertilgungsmittel (Fungicide)		4341 40	3811 07, 3811 71	ex 253.5	
200 650	Unkrautvertilgungsmittel (Herbicide)		4341 70	3811 80	ex 253.5	
200 690	Sonstige Saaten-, Pflanzenschutz- und Schädlingsbekämpfungsmittel (z.B. Saatgutbeizen, Keimhemmungsmittel, Fruchtansatzmittel, Giftköder)		4341 90	3811 91	ex 253.5	
	<u>H.v. Lacken, Farben, Verdünnungen und verwandten Erzeugnissen</u>	ex 20 00 2				
200 710	Lebensmittelfarben, natürlich und synthetisch		4618 10, 4618 50	ex 3209 80, ex 3209 99	ex 253.5	
200 721	Wasserverdünnbare Anstrichmittel, Leimanstrich- und Wasserfarben, Silicatanstrichfarben		4642 11 bis 4642 30	3209 08	ex 253.5	
200 723	Öllacke, Öllackfarben und Öl-anstrichfarben		4642 41	3209 16	ex 253.5	

3207 05  
3207 80

Systematik der Produktionsbereiche (SIO) 1971		WZ	WI	WA	NACE-	Anmerkungen
Abteilungen, Unterabteilungen, Gruppen; Warenarten		einschl. Nachtrag 1970	1970	1971	CLIO 1970	
Nr.	Bezeichnung	Nr.				
200 725	Lacke, Anstrichfarben und Lackfarben auf der Basis von Kunstharzen		4642 45, 4642 49	3209 14	ex 253.5	
200 727	Zelluloselacke		4642 51, 4642 55	3209 12	ex 253.5	
200 729	Sonstige Anstrichmittel (z.B. Bitumenlacke, teerhaltige Lacke, Metallfarben, Leuchtfarben)		4642 60 bis 4642 75, ex 4642 90	3209 18, 3209 20, 3209 80, 3209 99, ex 3213 99	ex 253.5	
200 730	Verdünnungen		4645 00	3818 10, 3818 90	ex 253.5	
200 740	Chemische Erzeugnisse für die Glas-, Emaillier- und Keramische Industrie		4672 10 bis 4672 70	3208 11 bis 3208 70	ex 247, ex 253.5	
200 750	Druckfarben und Druckereihilfsmittel für grafische Zwecke		4673 10, 4673 50	3213 10, 3213 20	ex 253.5	
200 761	Unterrichtsfarben (gefüllte Farbkästen)		4674 10	3210 10	ex 253.5	
200 765	Künstlerfarben, auch für die Plakatmalerei		4674 90	3210 90	ex 253.5	
200 770	Zubereitete Sikkative		4677 00	3211 00	ex 253.5	
200 780	Kitte (auch Harzkitt und Harzement)		4679 10	3212 10	ex 253.5	
200 790	Lack- und andere Spachtel, Spachtelmassen als Ausgleichs- und Nivelliermassen		4642 80, 4679 50	3212 50	ex 253.5	
	<u>H.v. chemischen Erzeugnissen vorwiegend für gewerbliche und landwirtschaftliche Verwendung</u>	ex 20 00 2				
200 801	Fotogelatine		4912 10	ex 3503 10	ex 253.5	
200 803	Speisegelatine		4912 40	ex 3503 10	ex 253.5	
200 805	Pharmazeutische Gelatine		4912 50	ex 3503 10	ex 253.5	
200 807	Technische Gelatine		4912 80	ex 3503 10	ex 253.5	
200 812	Kaseinkaltleime		4913 00	3501 60	ex 253.5	
200 813	Haut- und Lederleim		4914 10	3503 63	ex 253.5	
200 814	Knochenleim		4914 50	3503 65	ex 253.5	
200 815	Glutinleime		4914 90	3503 69	ex 253.5	
200 816	Pflanzliche Leime (ohne Kautschukleime)		4915 10, 4915 50	3505 61, 3505 69, 3506 11, 3506 15, 3506 18, 3936 01	ex 253.1, ex 253.3, ex 253.5, ex 416.1	
200 817	Synthetische Leime und Klebstoffe, soweit nicht an anderer Stelle genannt (ohne Kautschukleime)		4917 00	3912 11, 3912 31, 3926 11, 3951 21, 3952 21	ex 253.3	
200 819	Sonstige an anderer Stelle nicht genannte Leime, Klebstoffe und Bindemittel, auch Mischleime (ohne Kautschukleime)		4919 00	3503 45, 3506 30	ex 253.5	

Systematik der Produktionsbereiche (SIO) 1971		WZ einschl. Nachtrag 1970	WI 1970	WA 1971	NACE- CLIO 1970	Anmerkungen
Abteilungen, Unterabteilungen, Gruppen; Warenarten						
Nr.	Bezeichnung	Nr.				
200 821	Gerbstoffe und Hilfsgerbstoffe	4921 10 bis 4921 90		3201 11 bis 3201 19, 3203 10, 3806 10	ex 253.5	
200 822	Leder- und Pelzhilfsmittel (ohne Farben und Verdünnungen)	4922 10 bis 4922 90		3203 51, 3203 59, 3402 74, 3403 42, 3403 49, 3811 21, 3811 40, 3812 14, 3812 34, 3812 60, 3819 43	ex 252, ex 253.5, ex 257	
200 823	Textilhilfsmittel (ohne Farben und Verdünnungen)	4923 10 bis 4923 90		2710 83, 3205 70, 3402 72, 3403 22, 3403 29, 3812 12, 3812 32, 3819 42	ex 252, ex 253.5, ex 257	
200 824	Papierhilfsmittel (ohne Farben und Verdünnungen)	4924 00		3402 76, 3812 19, 3812 39, 3819 46	ex 252, ex 253.5, ex 257	
200 825	Kautschukhilfsmittel (ohne Konservierungsmittel)	4925 00		3815 00, 3819 68	ex 253.5	
200 826	Flotations- und Gießereihilfsmittel	4926 10 bis 4926 59		3819 54, 3819 55, 3819 57	ex 253.5	
200 831	Zubereitete Additives für Miner- alöle (ohne Tetraäthylblei)	4931 00		3814 11 bis 3814 58	ex 253.5	
200 835	Schmierfette mit einem Mineral- ölgehalt unter 70 %, soweit nicht an anderer Stelle genannt	4932 00		3403 72 bis 3403 99	ex 253.5	
200 841	Industriereinigungsmittel (z.B. Wasserenthärtungsmittel ohne Waschlösungsmittel; Ent- fettungsmittel für technische Zwecke, Phosphatierungsmittel, Passivierungsmittel, Rostlöse- mittel)	4933 11 bis 4933 19		3402 40, 3819 63, 3819 65, 3819 71, 3819 84	ex 253.5, ex 257	
200 842	Schleifpasten und -emulsionen, Polierpasten (ohne Putz- und Pflegemittel)	4933 50	ex	3405 50	ex 257	
200 843	Rostschutzmittel, soweit nicht an anderer Stelle genannt (ohne Rostlösemittel)	4935 00		3819 88	ex 253.5	
200 844	Zusammengesetzte Katalysatoren	4936 00		3819 66	ex 253.5	
200 845	Fein- und Laborchemikalien	4937 00		2950 00, 3819 32	ex 253.5	
200 849	Sonstige an anderer Stelle nicht genannte Hilfsmittel	4939 00		3813 20 bis 3813 91, 3819 23, 3819 26, 3819 58, 3819 75, 3819 81, 3819 82	ex 253.5	

Systematik der Produktionsbereiche (SIO) 1971		WZ einschl. Nachtrag 1970	WI 1970	WA 1971	NACE- CLIO 1970	Anmerkungen
Abteilungen, Unterabteilungen, Gruppen; Warenarten						
Nr.	Bezeichnung					
200 851	Dachpappe		4941 10	4807 22, 4807 23	ex 472	
200 853	Glasvliesbahnen und sonstige an anderer Stelle nicht genannte Abdichtungsmaterialien für Dachdeckungswecke und Bau- werksisolierungen (ohne As- phalt- und Teerpapiere)		4941 50, 4941 90	5912 50	ex 247, ex 432.2	
200 855	Bituminöse Bautenschutzmittel, bituminöse Kitte und Spachtel- massen		4942 11	2716 95	ex 140	
200 857	Holzschutzmittel (ohne Feuer- schutzmittel)		4942 40	3811 30	ex 253.5	
200 859	Sonstige Bautenschutzmittel (einschl. Feuerschutzmittel)		4942 19, 4942 70	3819 52	ex 253.5	
200 861	Destillierte und präparierte Teere		4943 00	2706 15	ex 120	
200 864	Isoliermassen für die Elektro- industrie		4945 00	ex 3819 99	ex 253.5	
200 867	Feuerlöschmittel (nur Gemische und Ladungen für Feuerlösch- geräte, -granaten und -bomben)		4947 00	3817 00	ex 253.5	
200 871	Konservierungsmittel für Lebensmittel		4993 11	ex 3811 29	ex 490.4	
200 874	Konservierungsmittel für Futtermittel		4993 15	ex 3811 29	ex 490.4	
200 877	Konservierungsmittel für sonstige Zwecke (ohne solche für Bauten, Holz, Textilien und Leder)		4993 90	ex 3811 29	ex 490.4	
200 879	Künstlicher Süßstoff		4994 10, 4994 50	2107 30, 2925 41, 2926 21	ex 252, ex 423	
200 880	Pulver, Sprengstoffe, pyrotech- nische Erzeugnisse, Zünder und Züandschnüre		4996 10 bis 4996 75	3601 00 bis 3604 00, 3605 90	ex 253.5	
200 890	Sonstige an anderer Stelle nicht genannte chemische Er- zeugnisse		4999 00	3209 60, 3816 00, 3819 74, 3819 86, 7103 10	ex 253.5	
200 999	Leistungen, die keiner der vor- genannten Positionen zugerech- net werden können	-	-	-	-	
201	<u>H.v. Chemiefasern</u>	20 04				
	<u>H.v. Zellwolle und Rayon sowie deren Abfälle</u>					
201 110	Zellwolle (ohne Abfälle)		4511 00	5601 21 bis 5601 29, 5602 21 bis 5602 29	ex 260	

Systematik der Produktionsbereiche (SIO) 1971		WZ einschl. Nachtrag 1970	WI 1970	WA 1971	NACE- CLIO 1970	Anmerkungen
Abteilungen, Unterabteilungen, Gruppen; Warenarten						
Nr.	Bezeichnung					
201 150	Reyon (ohne Abfälle)		4515 00	5101 50, 5101 63 bis 5101 66, 5101 84, 5101 85, 5101 94, 5102 61	ex 260	
201 190	Zellwoll- und Reyonabfälle		4519 10, 4519 50, 6315 95, 6318 71	5603 21 bis 5603 29	ex 260	
	<u>H.v. synthetischen Fasern, Fäden und Borsten</u>					
201 510	Synthetische Fasern (ohne Ab- fälle)		4551 00	5601 11 bis 5601 19, 5602 11 bis 5602 19	ex 260	
201 530	Synthetische Fäden		4555 10	5101 14, 5101 15, 5101 24, 5101 25, 5101 34, 5101 35, 5102 14	ex 260	
201 550	Borsten aus synthetischen Ver- bindungen		4555 50	5102 11	ex 260	
201 570	Abfälle aus synthetischen Fasern und Fäden		4559 00, 6315 97, 6318 90	5603 11 bis 5603 19	ex 260	
201 999	Leistungen, die keiner der vor- genannten Positionen zugerech- net werden können	-	-	-	-	
202	<u>H.v. Kohlenwertstoffen</u>	20 07				
	<u>H.v. aromatischen Kohlenwasser- stoffen, chemisch nicht einheit- lich (ohne Teeröle)</u>					
202 110	Benzolvorerzeugnis, frei von Phenolen, Pyridinbasen und Cumaronharz (ohne Rohbenzol)		4211 10	ex 2707 01	ex 252	
202 120	Gereinigtes Benzol, Motoren- benzol und Homologenmischungen		4211 31, 4211 41, 4211 45	2707 10, 2707 11	ex 252	
202 130	Gereinigtes Toluol		4211 34	2707 12, 2707 13	ex 252	
202 140	Gereinigtes Xylol		4211 37	2707 16, 2707 17	ex 252	



Systematik der Produktionsbereiche (SIO) 1971		WZ einschl. Nachtrag 1970	WI 1970	WA 1971	NACE- CLIO 1970	Anmerkungen
Abteilungen, Unterabteilungen, Gruppen; Warenarten						
Nr.	Bezeichnung					
202 150	Aromatenreiche Benzine		4211 50	ex 2707 22, ex 2707 24	ex 252	
202 160	Solventnaphtha (Lösungsbenzol, Schwerbenzol)		4211 60	2707 15	ex 252	
202 170	Naphthalin mit einem Erstar- rungspunkt unter 79,4°C		4211 70	2707 51	ex 252	
202 190	Sonstige chemisch nicht ein- heitliche aromatische Kohlen- wasserstoffe aus der Weiter- verarbeitung von Roh-teeren und Rohbenzol		4211 81 bis 4211 95	2707 53, 2707 55, 2707 99	ex 252	
	<u>H. v. sonstigen chemisch nicht einheitlichen Erzeugnissen aus der Weiterverarbeitung von Roh- teeren und Rohbenzol</u>					
202 310	Rohphenol und Gemische von Roh- phenol, -kresol und -xylenol untereinander		4215 10	2707 61	ex 252	
202 330	Rohkresol		4215 40	2707 63	ex 252	
202 350	Rohxylenol		4215 70	2707 65	ex 252	
202 370	Teerpech und Pechkoks aus Steinkohlenteer oder anderen Mineralteeren		4219 11, 4219 15	2708 00	ex 252	
202 390	Teeröle (ohne Heizöle)		4219 50	2707 03, 2707 05, 2707 45	ex 252	
	<u>H. v. Kohlenwasserstoffen, che- misch einheitlich</u>					
202 510	Acyclische und alicyclische Kohlenwasserstoffe, chemisch einheitlich, aus der Weiter- verarbeitung von Rohbenzol		4221 91	ex 2901 12 bis ex 2901 48	ex 252	
202 550	Aromatische Kohlenwasserstoffe, chemisch einheitlich, aus der Weiterverarbeitung von Roh- teeren und Rohbenzol		4224 11, 4224 21, 4224 51, 4224 70 bis 4224 94	ex 2901 50 bis ex 2901 59, 2901 61 ex 2901 65 bis ex 2901 89	ex 252	
	<u>H. v. Phenolen, Kresolen, Xyleno- len, Carbazol, Pyridinen und Cumaron-Inden-Harzen</u>					
202 710	Phenole, Kresole und Xylenole, isoliert und chemisch einheit- lich aus Verkokung, Verschwe- lung und Abwasserreinigung		4242 11, 4242 21, 4242 31	ex 2906 11 bis ex 2906 15	ex 252	
202 730	Carbazol und seine Derivate		4291 35	2935 22	ex 252	
202 750	Pyridine		4291 51 bis 4291 57	2707 31, 2935 24	ex 252	
202 770	Cumaron-Inden-Harze		4414 92	3929 27	ex 253.3	

Systematik der Produktionsbereiche (SIO) 1971		WZ einschl. Nachtrag 1970	WI 1970	WA 1971	NACE- CLIO 1970	Anmerkungen
Abteilungen, Unterabteilungen, Gruppen; Warenarten						
Nr.	Bezeichnung					
	<u>H.v. sonstigen Erzeugnissen der Kohlenwertstoffindustrie</u>					
202 910	Wasserstoff, hergestellt in der Petrochemie	-	-	ex 2804 11	ex 252, ex 253.1	Kuppelprodukt, zu SIO-Gruppe 200
202 950	Synthetischer Ammoniak, verflüssigt oder gelöst	-	-	ex 2816 10	ex 252	Kuppelprodukt, zu SIO-Gruppe 200
202 999	Leistungen, die keiner der vorgenannten Positionen zugerechnet werden können	-	-	-	-	
203	<u>H.v. chemischen Erzeugnissen vorwiegend für privaten Verbrauch und für Verwaltungen (z.B. Pharmazeutika und Kosmetika)</u>	20 00 3				
203 011	Provitamine und Vitamine		4711 10	2938 11 bis 2938 80	ex 253.5	
203 012	Hormone		4711 50	2939 10 bis 2939 99	ex 253.5	
203 013	Enzyme (z.B. Pepsin, Diastase, aber ohne Lab)		4713 00	2940 10, 2940 90	ex 253.5	
203 014	Glykoside, ihre Salze, Äther, Ester und anderen Derivate		4715 10	2941 10 bis 2941 90	ex 253.5	
203 015	Alkaloide, ihre Salze, Äther, Ester und anderen Derivate		4715 50	2942 11 bis 2942 90	ex 253.5	
203 016	Antibiotika (Primärproduktion)		4717 10, 4717 50	2944 10 bis 2944 99	ex 253.5	
203 017	Zubereitete Drogen und Extrakte pflanzlicher und tierischer Herkunft		4719 00	1303 10, 1303 20, 1303 40 bis 1303 61, 1303 69, 1303 81, 1303 85, 1303 89, 3001 11 bis 3001 90	ex 253.1, ex 257, ex 429	
203 021	Human- und veterinär-pharmazeutische Sera		4741 10, 4771 10	3002 21	ex 257	
203 023	Human- und veterinär-pharmazeutische Impfstoffe		4741 50, 4771 50	3002 25	ex 257	
203 025	Sonstige human- und veterinär-pharmazeutische Erzeugnisse (ohne dental-medizinische Erzeugnisse)		4744 00 bis 4747 90, 4779 00	1504 21, 3003 01 bis 3003 99	ex 257, ex 411	
203 027	Dentalzement und andere Zahnfüllstoffe		4791 10	3005 30	ex 257	
203 029	Sonstige dental-medizinische Erzeugnisse (ohne Mittel zur Reinigung und Befestigung von künstlichen Gebissen)		4791 90	3005 19, 3005 40, 3407 50	ex 257	

Systematik der Produktionsbereiche (SIO) 1971		WZ einschl. Nachtrag 1970	WI 1970	WA 1971	NACE- CLIO 1970	Anmerkungen
Abteilungen, Unterabteilungen, Gruppen; Warenarten						
Nr.	Bezeichnung					
203 031	Verbandzeug und Watte mit medikamentösen Stoffen getränkt oder übersogen (ohne textile Verbandmittel und Watte)		4794 10	3004 10, 3004 30	ex 257	
203 032	Pflaster (ohne solche aus Gummi)		4794 30	3004 50	ex 257	
203 033	Chirurgisches Nahtmaterial		4794 50	3005 11	ex 257	
203 034	Röntgen-Kontrastmittel sowie diagnostische Mittel zur Verwendung an Patienten		4794 70	3005 20	ex 257	
203 035	Desinfektionsmittel		4797 00	3811 11	ex 253.5	
203 036	Sonstige an anderer Stelle nicht genannte chemisch-pharmazeutische Erzeugnisse		4799 00	3002 60, 3002 90, 3819 36, 3819 72	ex 253.5, ex 257	
203 039	Linoleum und Feltbase		4949 10, 4949 50	4811 50, 4812 00, 5910 10	ex 432.2, ex 472	
203 041	Röntgenfilme und -platten (einschl. Schirmbild- und Materialprüffilme), unbelichtet		4952 10	3701 10, 3702 10	ex 257	
203 042	Planfilme, Filmpacks und -platten aus Glas und anderem nicht biegsamen Material, unbelichtet		4952 20	3701 83 bis 3701 87	ex 257	
203 043	Kinematografische Filme, unbelichtet		4952 30	3702 31 bis 3702 49	ex 257	
203 044	Rollfilme (farbig und schwarz/weiß), unbelichtet, für technische Zwecke		4952 40	3702 20, ex 3702 73 bis ex 3702 89	ex 257	
203 045	Rollfilme (farbig und schwarz/weiß), unbelichtet, für sonstige Zwecke		4952 52, 4952 56	ex 3702 73 bis ex 3702 89	ex 257	
203 046	Fotografische Bildpapiere und technische Fotopapiere (ohne Öl- und Lichtpauspapiere), unbelichtet		4952 62, 4952 69	3703 20 bis 3703 58	ex 257	
203 049	Fotografische Platten und Filme, belichtet oder entwickelt		-	3704 10 bis 3707 67	ex 830	
203 051	Entwickler, Fixiersalz und sonstige an anderer Stelle nicht genannte fotochemische Materialien		4952 70 bis 4952 90	3708 00	ex 257	
203 052	Unbespielte Magnettonbänder und Magnettonfilme sowie andere unbespielte Magnetogramaträger		4955 00	9212 12 bis 9212 19	ex 340.2	
203 055	Feinseifen (Toilettenseifen)		4961 11	ex 3401 20	ex 257	
203 056	Rasierseifen, Rasiercreme (auch in Aerosolform) und Haarwaschmittel		4961 31, 4961 35, 4961 61, 4961 69	3306 41, 3306 50, 3401 50	ex 257	
203 057	Medizinalseifen		4961 15	ex 3401 20	ex 257	
203 058	Industrieseifen (ohne Schmierseifen)		4961 80	3401 80, ex 3401 99	ex 257	
203 059	Sonstige an anderer Stelle nicht genannte Seifen (ohne Handwaschpasten)		4961 20, 4961 51, 4961 55, 4961 70, 4961 90	3401 40, 3401 91, ex 3401 99	ex 257	

Systematik der Produktionsbereiche (SIO) 1971		WZ einschl. Nachtrag 1970	WT 1970	WA 1971	NACE- CLIO 1970	Anmerkungen
Abteilungen, Unterabteilungen, Gruppen; Warenarten						
Nr.	Bezeichnung					
203 061	Waschmittel für Weiß-, Grob- und Buntwäsche, Einweich-, Bleich- und Wäschespülmittel (ohne Textil-, Leder- und Pelzhilfsmittel), in Packungen unter 5 kg		4965 11, 4965 12, 4965 31	ex 3402 32, ex 3402 37	ex 257	
203 062	Waschmittel für Weiß-, Grob- und Buntwäsche, Einweich-, Bleich- und Wäschespülmittel (ohne Textil-, Leder- und Pelzhilfsmittel), in Packungen über 5 kg		4965 15, 4965 35	ex 3402 32, ex 3402 37	ex 257	
203 065	Geschirrspülmittel, Feinwaschmittel und andere Haushaltsreinigungsmittel auf der Basis grenzflächenaktiver Stoffe		4965 51, 4965 59	3402 35	ex 257	
203 067	Scheuerpulver		4965 70	ex 3405 50	ex 257	
203 069	Handreinigungsmittel (ohne Seifen)		4965 90	ex 3405 50	ex 257	
203 071	Alkoholische Duft- und Hygienewässer (ohne ätherische Öle und Riechstoffe)		4971 10, 4971 50	3305 00, 3306 12, 3306 22	ex 253.5, ex 257	
203 072	Parfüms, flüssig oder fest (einschl. Riechkissen, -blätter, -salze sowie Duftkarten)		4972 00	3306 15	ex 257	
203 073	Hautpflegemittel		4973 00	3306 25	ex 257	
203 074	Puder (ohne medizinische Puder), lose, fest und flüssig, auch färbend		4974 00	3306 31	ex 257	
203 075	Mundpflegemittel		4975 10, 4975 50	3306 36, 3306 39	ex 257	
203 076	Haarpflegemittel (ohne Haarwaschmittel)		4976 10 bis 4976 90	3306 49	ex 257	
203 077	Schönheitspflegemittel (ohne Hautpflegemittel und Puder)		4977 10, 4977 90	ex 3209 99, ex 3306 80	ex 253.5, ex 257	
203 078	Badesusatzmittel		4978 00	ex 3306 80	ex 257	
203 079	Sonstige an anderer Stelle nicht genannte Körperpflegemittel		4979 10, 4979 90	ex 3306 80, 3306 90	ex 257	
203 081	Selbstklebebänder aller Art (ohne gummiertes u.ä. Papier)		4981 00	3910 60, 3920 60, 3930 60, 4815 45, 5911 02	ex 472, ex 481, ex 483	
203 082	Blei-, Farb- und Kopierstifte, Minen dafür, Schreibkreiden, Signierstifte und Zeichenkohle		4985 11 bis 4985 17	9805 20 bis 9805 80	ex 257	
203 083	Farbbänder		4985 21, 4985 29	9808 10	ex 257	
203 084	Farben für Vervielfältigungsapparate, Tinten (ohne solche für Leder und Schuhe), Farben für Stempelkissen und Farbbänder, Tuschen		4985 30 bis 4985 50	3213 40 bis 3213 70	ex 257	
203 085	Kohlepapier und Handdurschreibepapier, auch präparierte Durchschreibepapiere		4985 61 bis 4985 67, 4985 91	4807 52, 4807 54, 4813 52, 4813 54, 4813 90	ex 257, ex 472	

Systematik der Produktionsbereiche (SIO) 1971		WZ einschl. Nachtrag 1970	WI 1970	WA 1971	NACE- CLIO 1970	Anmerkungen
Abteilungen, Unterabteilungen, Gruppen; Warenarten						
Nr.	Bezeichnung					
203 086	Dauerschablonen (ohne solche aus Metall)		4985 70	4813 10	ex 257	
203 089	Sonstiger an anderer Stelle nicht genannter chemischer Bürobedarf (ohne Druckfarben, Klebstoffe, Öl- und Lichtpauspapier)		4985 99	ex 3213 99, 3819 48, 4014 50, 9808 50, 9809 00, 9880 00	ex 253.5, ex 257, ex 481	
203 091	Schuh- und Lederpflegemittel		4991 11 bis 4991 30	ex 3209 80, ex 3209 99, 3405 10, ex 3405 99	ex 253.5, ex 257	
203 092	Fußbodenreinigungs- und -pflegemittel		4991 40 bis 4991 59	3405 20	ex 257	
203 093	Möbelpflegemittel		4991 60	3405 31	ex 257	
203 094	Autopflegemittel		4991 71 bis 4991 79	3405 35, 3819 61	ex 253.5, ex 257	
203 095	Sonstige an anderer Stelle nicht genannte Putz- und Pflegemittel (z.B. Herdputz- und Fensterputzmittel, WC-Reiniger, Fleckentfernungsmittel)		4991 80	3405 60, ex 3405 99	ex 257	
203 096	Kerzen aller Art		4991 91	3406 00	ex 257	
203 097	Wachsblumen, Wachsfiguren und sonstige Wachswaren		4991 99	3407 10	ex 257, ex 490.4	
203 098	Glühstrümpfe, Zündhölzer und andere Zündwaren (z.B. Zündsteine, Fackeln, Kohlenanzünder, flüssige Brennstoffe für Feuerzeuge u.ä.)		4997 10 bis 4997 70	3605 10, 3606 00, 3607 00 bis 3608 50, 5914 50	ex 253.5, ex 432.2	
203 999	Leistungen, die keiner der vorgenannten Positionen zugerechnet werden können	-	-	-	-	
204	<u>Veredlungsarbeiten an chemischen Erzeugnissen</u>	ex 20 00 2				
204 010	Veredlungsarbeiten für eigene Rechnung an b e z o g e n e n chemischen Erzeugnissen (z.B. Mahlen, Regenerieren, Mischen, Färben u.ä.)		4998 00	-	ex 252, ex 253, ex 257	
204 050	Lohnveredlungsarbeiten an chemischen Erzeugnissen		4096 00	-	ex 252, ex 253, ex 257	
204 999	Leistungen, die keiner der vorgenannten Positionen zugerechnet werden können	-	-	-	-	
205	<u>H.v. Mineralölerzeugnissen</u>	20 5				
	<u>H.v. Kraft- und Leuchtstoffen</u>					
205 110	Flüssiggas (z.B. Propan, Butan, auch mit Zusatz eines Indikatoren)		2214 10	2711 01, 2711 10	ex 140	
205 120	Motorenbenzin		2214 31	2710 10, 2710 12	ex 140	
205 130	Flugbenzin		2214 32	2710 13, 2710 14	ex 140	

Systematik der Produktionsbereiche (SIO) 1971		WZ einschl. Nachtrag 1970	WI 1970	WA 1971	NACE- CLIO 1970	Anmerkungen
Abteilungen, Unterabteilungen, Gruppen; Warenarten						
Nr.	Bezeichnung		Nr.			
205 140	Spezialbenzin (Siedegrenzen- benzin)		2214 33	2710 15	ex 140	
205 150	Testbenzin		2214 35	2710 17	ex 140	
205 160	Rohbenzin (Leichtbenzin)		2214 39	2710 02 bis 2710 06, 2710 19	ex 130, ex 140	Vgl. SIO- Gruppe 116
205 170	Leucht- und Motorenpetroleum		2214 52	2710 26	ex 140	
205 180	Schwerer Flugturbinenkraftstoff		2214 56	2710 23	ex 140	
205 190	Dieselmkraftstoff		2214 71	2710 35	ex 140	
	<u>H.v. Schmierölen und sonstigen mineralischen Ölen sowie Schmier- Fetten</u>					
205 310	Maschinenöl		2215 12	2710 54	ex 140	
205 320	Motorenöl		2215 13	2710 52	ex 140	
205 330	Zylinderöl		2215 14	2710 58	ex 140	
205 360	Sonstige mineralische Öle (ohne Heizöl)		2215 11, 2215 15 bis 2215 99	2710 20, 2710 22, 2710 29 bis 2710 33, 2710 37 bis 2710 42, 2710 46 bis 2710 50, 2710 56, 2710 64 bis 2710 69, 2710 81, 2710 85, 2710 89	ex 140	
205 380	Schmierfette mit einem Mineral- ölgehalt ab 70 %		2216 00	2710 72	ex 140	
205 390	Schmiermittel als Schiffsbedarf usw.		-	2798 90	ex 140	
	<u>H.v. Heizöl und sonstigen Mine- ralölzeugnissen</u>					
205 511	Leichtes Heizöl		2217 10	2710 36	ex 140	
205 515	Mittelschweres und schweres Heizöl		2217 50	2710 43, 2710 44	ex 140	
205 521	Rohparaffin und Paraffingatsch		2218 12, 2218 15	2713 10	ex 140	
205 525	Haft- und Weichparaffin		2218 13, 2218 14	2713 20	ex 140, ex 253.5	
205 530	Vaselin		2218 20	2712 10, 2712 90	ex 140, ex 253.5	
205 541	Bitumen (Erdölpech)		2218 31	2714 10	ex 140	
205 545	Bitumen-Emulsionen		2218 35	2716 10, 2716 20	ex 140	
205 550	Erdölkoks (Petrolkoks)		2218 40	2714 20	ex 140	

Systematik der Produktionsbereiche (SIO) 1971		WZ einschl. Nachtrag 1970	WI 1970	WA 1971	NACE- CLIO 1970	Anmerkungen
Abteilungen, Unterabteilungen, Gruppen; Warenarten						
Nr.	Bezeichnung					
205 560	Heizgas und andere Raffinerie- gase (ohne Erd- und Flüssiggas)		2218 50	2711 99	ex 110, ex 140, ex 162	Kuppelpro- dukt, zu SIO-Gruppe 103
205 570	Montan- und Torfwachs (gereinigt)		2218 60	2713 68	ex 140, ex 253.5	
205 581	Reinigungsextrakte und Rück- stände		2218 71, 2218 79	2714 30, 2714 90	ex 140	
205 585	Gas aus Öl, Teer, Leichtbenzin		-	-	ex 140	Kuppelpro- dukt, zu SIO-Gruppe 103
205 590	Sonstige an anderer Stelle nicht genannte Mineralöl- erzeugnisse		2218 90	2713 40	ex 140, ex 253.5	
	<u>H. v. aufbereitetem Altöl und Veredlungsarbeiten an Mineral- ölerzeugnissen</u>					
205 910	Aufbereitetes Altöl		2219 11	-	ex 140	
205 940	Veredlungsarbeiten für eigene Rechnung an b e z o g e n e n Mineralölerzeugnissen		2219 50	-	ex 140, ex 253.5	
205 970	Lohnveredlungsarbeiten an Mine- ralölerzeugnissen		2296 00	-	ex 140, ex 253.5	
205 999	Leistungen, die keiner der vor- genannten Positionen zugerech- net werden können	-	-	-	-	
	<u>H. v. Kunststoffherzeugnissen, Gummi- und Asbestwaren</u>	21				
210	<u>H. v. Kunststoffherzeugnissen</u>	21 0				
	<u>H. v. Halbzeug aus Kunststoff</u>					
210 110	Trägerlose Folien, Kunstleder und andere mit Kunststoff be- schichtete Trägerbahnen einschl. Leinölwachstach		5811 13 bis 5812 90	ex 3911 63 bis ex 3911 70, ex 3912 62 bis ex 3912 70, ex 3913 62 bis ex 3913 70, ex 3914 62 bis ex 3914 70, ex 3915 80, ex 3916 40 bis ex 3916 90, ex 3917 81 bis ex 3917 87, ex 3918 80, ex 3919 80, ex 3921 49 bis ex 3921 90, ex 3922 40 bis ex 3922 90, ex 3923 40 bis ex 3923 90, ex 3924 49, ex 3924 61, ex 3924 64 bis ex 3924 90	ex 253.3, ex 483	

Systematik der Produktionsbereiche (SIO) 1971		WZ	WI	WA	NACE-	Anmerkungen
Abteilungen, Unterabteilungen, Gruppen; Warenarten		einschl. Nachtrag 1970	1970	1971	CLIO 1970	
Nr.	Bezeichnung	Nr.				
				ex 3925 85 bis ex 3925 89, ex 3926 60, ex 3926 70, ex 3927 40, ex 3927 69, ex 3927 90, ex 3928 40 bis ex 3928 90, ex 3929 65 bis ex 3929 70, ex 3931 90, ex 3932 40 bis ex 3932 90, ex 3934 40 bis ex 3934 90, 5903 11, 5908 30, 5908 59, 5909 10,		
210 130	Bauplatten und Bahnen aus Kunststoff (ohne Schaumstoff- platten)	5813 12 bis 5813 55		ex 3911 63 bis ex 3911 70, ex 3912 62 bis ex 3912 70, ex 3913 62 bis ex 3913 70, ex 3914 62 bis ex 3914 70, ex 3915 80, ex 3916 40 bis ex 3916 90, ex 3917 81 bis ex 3917 87, ex 3918 80, ex 3919 80, ex 3921 49 bis ex 3921 90, ex 3922 40 bis ex 3922 90, ex 3923 40 bis ex 3923 90, ex 3924 49, ex 3924 61, ex 3924 64 bis ex 3924 90, ex 3925 85 bis ex 3925 89, ex 3926 60, ex 3926 70, ex 3927 40, ex 3927 69, ex 3927 90, ex 3928 40 bis ex 3928 90, ex 3929 65 bis ex 3929 70, ex 3931 90, ex 3932 40 bis ex 3932 90,	ex 253.3, ex 483	



Systematik der Produktionsbereiche (SIO) 1971		WZ einschl. Nachtrag 1970	WI 1970	WA 1971	NACE- CLIO 1970	Anmerkungen
Abteilungen, Unterabteilungen, Gruppen; Warenarten						
Nr.	Bezeichnung			Nr.		
210 150	Schichtpreßstoffplatten (ohne Schaumstoffplatten), Boden- und Wandbeläge (ohne Bauplat- ten, Baubahnen, Matten und Läufer aus Schaumstoff)	5814 00 bis 5815 90		ex 3934 40 bis ex 3934 90  ex 3911 63 bis ex 3911 70 ex 3912 62 bis ex 3912 70 ex 3913 62 bis ex 3913 70 ex 3914 62 bis ex 3914 70 ex 3915 80 ex 3916 40 bis ex 3916 90 ex 3917 81 bis ex 3917 87 ex 3918 80 ex 3919 80 ex 3921 49 bis ex 3921 90 ex 3922 40 bis ex 3922 90 ex 3923 40 bis ex 3923 90 ex 3924 49 ex 3924 61 3924 63 ex 3924 64 bis ex 3924 90 ex 3925 85 bis ex 3925 89 ex 3926 60 ex 3926 70 ex 3927 40 3927 62 ex 3927 69 ex 3927 90 ex 3928 40 bis ex 3928 90 ex 3929 65 bis ex 3929 70 ex 3931 90 ex 3932 40 bis ex 3932 90 ex 3934 40 bis ex 3934 90 5910 92 5910 96	ex 253.3, ex 432.2, ex 483	
210 170	Röhre, Schläuche und Profile aus Kunststoff	5817 12 bis 5817 90		ex 3911 63 bis ex 3911 70 ex 3912 62 bis ex 3912 70 ex 3913 62 bis ex 3913 70	ex 253.3, ex 483	

Systematik der Produktionsbereiche (SIO) 1971		WZ einschl. Nachtrag 1970	WI 1970	WA 1971	NACE- CLIO 1970	Anmerkungen	
Abteilungen, Unterabteilungen, Gruppen; Warenarten							
Nr.	Bezeichnung			Nr.			
				ex 3914 62 bis ex 3914 70 ex 3915 80 ex 3916 40 bis ex 3916 90 ex 3917 81 bis ex 3917 87 ex 3918 80 ex 3919 80 3921 43 3921 44 ex 3921 49 bis ex 3921 90 ex 3922 40 bis ex 3922 90 ex 3923 40 bis ex 3923 90 3924 43 3924 44 ex 3924 49 ex 3924 61 ex 3924 64 bis ex 3924 90 ex 3925 85 bis ex 3925 89 ex 3926 60 ex 3926 70 ex 3927 40 ex 3927 69 ex 3927 90 ex 3928 40 bis ex 3928 90 ex 3929 65 bis ex 3929 70 ex 3931 90 ex 3932 40 bis ex 3932 90 ex 3934 40 bis ex 3934 90			
210 190	Sonstiges Halbzeug aus Kunst- stoff (z. B. Schaumstoffe und deren Flocken und Abfälle)		5819 11 bis 5819 90	ex 3911 63 bis ex 3911 70 ex 3912 62 bis ex 3912 70 ex 3913 62 bis ex 3913 70 ex 3914 62 bis ex 3914 70 ex 3915 80 ex 3916 40 bis ex 3916 90 ex 3917 81 bis ex 3917 87 ex 3918 80	ex 253.3, ex 483		

Systematik der Produktionsübersicht (SIO) 1971		WZ einschl. Nachtrag 1970	WI 1970	WA 1971	NACE- CLIO 1970	Anmerkungen	
Abteilungen, Unterabteilungen, Gruppen; Warenarten							
Nr.	Bezeichnung	Nr.					
				ex 3919 80, ex 3921 49 bis ex 3921 90, ex 3922 40 bis ex 3922 90, ex 3923 40 bis ex 3923 90, ex 3924 49, ex 3924 61, ex 3924 64 bis ex 3924 90, ex 3925 85 bis ex 3925 89, ex 3926 60, ex 3926 70, ex 3927 40, ex 3927 69, ex 3927 90, ex 3928 40 bis ex 3928 90, ex 3929 65 bis ex 3929 70, ex 3931 90, ex 3932 40 bis ex 3932 90, ex 3934 40 bis ex 3934 90, 5102 17, 5102 19, 5102 68			
	<u>H. v. Einzelteilen aus Kunststoff</u>						
210 310	für Maschinen und Rohrleitungen (ohne solche für elektrotechnische Erzeugnisse)	5821 12 bis 5821 29		3975 57, 3975 61, 3975 69, 8465 90	ex 320.2, ex 483		
210 321	für Straßen- und Luftfahrzeuge	5821 11, 5821 31 bis 5821 59		ex 3975 99	ex 483		
210 325	für Boote und andere Wasserfahrzeuge	5821 71, 5821 79		ex 3975 99	ex 483		
210 331	für elektrotechnische Erzeugnisse	5822 10 bis 5822 90		8504 88, 8525 50, 8526 50	ex 340.1, ex 483		
210 335	für feinmechanische und optische Erzeugnisse und für Uhren	5823 10 bis 5823 90		ex 3975 99, 9110 90	ex 370.1, ex 370.2, ex 467.1, ex 483		
210 341	für dentale, medizinische und orthopädische Erzeugnisse	5824 11 bis 5824 50		9019 30	ex 370.2, ex 483		
210 345	für sanitäre Erzeugnisse	5824 70		ex 3975 99	ex 483		
210 351	Schrauben, Muttern und dgl. für •Werkzeuge und sonstige Eisen-, Blech- und Metallwaren	5825 10, 5825 57, 5825 59		ex 3975 99	ex 483		

Systematik der Produktionsbereiche (SIO) 1971		WZ einschl. Nachtrag 1970	WI 1970	WA 1971	NACE- CLIO 1970	Anmerkungen
Abteilungen, Unterabteilungen, Gruppen; Warenarten						
Nr.	Bezeichnung					
210 353	für Haushaltsgeräte		5825 51	ex 3975 99	ex 483	
210 355	für Schlösser und Beschläge		5825 53	3975 37	ex 483	
210 357	für Büro- und Schreibgeräte		5825 55	ex 3975 99	ex 483	
210 361	für Bauten		5826 11 bis 5826 99	3975 63, ex 3975 99	ex 483	
210 365	für Möbel		5827 10, 5827 90	-	ex 467.2	
210 371	für Schirme und Stöcke		5828 10	6603 29, 6603 90	ex 490.4	
210 373	für Schuhwaren		5828 60	6405 19, 6405 69	ex 451	
210 375	für Bekleidung		5828 70	6507 90	ex 490.4	
210 377	für Täschnerwaren		5828 80	9802 89	ex 490.4	
210 381	für Musikinstrumente		5828 20	ex 3975 99	ex 483	
210 384	für Spiel- und Sportartikel		5828 40	ex 3975 99	ex 483	
210 387	für Schmuckwaren		5828 50	ex 3975 99	ex 483	
210 390	für sonstige Zwecke oder ohne erkennbaren Verwendungszweck		5828 30, 5828 90, 4829 00	9811 40, 9811 55, 9815 50	ex 483, ex 490.4	
	<u>H.v. Fertigerzeugnissen aus Kunststoff</u>					
210 511	Schuhe aus Kunststoff		5851 11 bis 5851 19	6401 05, 6401 25, 6401 35, 6401 50, 6401 90	ex 481	Verwendungs- gleiches Produkt, zu SIO-Gruppe 272
210 515	Bekleidung, Bekleidungszubehör und Kurzwaren		5851 41 bis 5851 79	3973 55, 3975 31, 3975 34, 3975 55, ex 3975 99, 6506 50, 9801 10, 9801 39, 9801 81 bis 9801 87, 9802 19	ex 483, ex 490.4	
210 521	Haushalts- und Küchengefäße und -geräte (ohne sanitäre und hygienische Artikel)		5853 10, 5853 40, 5853 90	3975 01, 9606 90	ex 483,	
210 523	Matten und Läufer aus Schaum- stoff		5853 30	ex 3975 99	ex 483	
210 525	Toiletteartikel (ohne Täsch- nerwaren)		5853 51 bis 5853 59	ex 3975 19, 9812 10	ex 483, ex 490.4	
210 527	Medizinische und Laborbedarfs- artikel		5854 10	ex 3975 19	ex 483	
210 529	Badewannen, Spülbecken sowie sonstige sanitäre und hygie- nische Artikel		5854 50, 5854 90	3975 11, 3975 13, ex 3975 19	ex 483	
210 530	Artikel für die Landwirtschaft, Garten- und Blumenpflege		5853 70	ex 3975 99	ex 483	
210 540	Büro-, Geschäfts- und Schulbe- darf (ohne Füllhalter, Dreh- und Druckschreibstifte, Täsch- nerwaren und Werbeartikel)		5855 10 bis 5855 90	3975 25, 9806 90	ex 483	

Systematik der Produktionsbereiche (SIO) 1971		WZ einschl. Nachtrag 1970	WI 1970	WA 1971	NACE- CLIO 1970	Anmerkungen
Abteilungen, Unterabteilungen, Gruppen; Warenarten						
Nr.	Bezeichnung	Nr.				
210 550	Verpackungsmittel, Lager- und Transportbehälter (ohne Selbstklebebänder)	5857 14 bis 5857 99		3971 41, 3971 49, 3973 41, 3975 41 bis 3975 49	ex 483	
210 560	Möbel		5859 10	9401 90, 9403 44, 9403 48	ex 467.1	
210 570	Schmuckwaren, Andenken, Ziergegenstände, Dekorations- und Werbeartikel	5859 20, 5859 30		3975 21	ex 483	
210 580	Fertighäuser (auch Gewächshäuser)		5859 70	ex 3975 99	ex 483	
210 590	Sonstige an anderer Stelle nicht genannte Fertigerzeugnisse aus Kunststoff	5859 60, 5859 80, 5859 90		3971 90, 3972 00, 3973 90, 3974 00, 3975 91, ex 3975 99, 4601 90, 4602 98, 8411 15, 8901 94, 9811 39	ex 483, ex 490.3	
	<u>Reparaturen, Veredlungsarbeiten und Montagen an Kunststoffzeugnissen</u>					
210 910	Reparaturen und Lohnveredlungsarbeiten an Kunststoffzeugnissen	5881 00 bis 5896 00		-	ex 483	
210 950	Montagen von Kunststoffzeugnissen		5897 00	-	ex 483	
210 999	Leistungen, die keiner der vorgenannten Positionen zugerechnet werden können	-	-	-	-	
215	<u>H. v. Gummi- und Asbestwaren</u>		21 5			
	<u>H. v. Bereifungen</u>					
215 110	Fahrrad-, Moped- und Kinderrollerbereifungen	5911 11 bis 5911 90		4011 11, 4011 12, 4011 30, 4011 41, 4011 42	ex 481	
215 120	Kraftrad- und Motorrollerbereifungen	5912 11, 5912 14		4011 13, 4011 43	ex 481	
215 130	Personenkraftwagenbereifungen	5912 51 bis 5912 70		4011 14, 4011 44, 4011 70	ex 481	
215 140	Lastkraftwagen-, Omnibus- und Großgerätebereifungen (einschl. Voll- und Hohlkammerreifen, ohne Ackerschlepperbereifungen)	5913 11 bis 5913 24, 5913 80		4011 10, 4011 15, 4011 16, 4011 45, 4011 46	ex 481	
215 150	Ackerschlepper-, Ackerwagen- und Ackermaschinenbereifungen	5913 31, 5913 34, 5913 72, 5913 75		4011 17, 4011 47	ex 481	
215 160	Hand- und Industriekarrenbereifungen	5913 62, 5913 65		ex 4011 19, 4011 49	ex 481	
215 170	Flugzeugbereifungen	5915 10, 5915 50		ex 4011 19, 4011 48	ex 481	

Systematik der Produktionsbereiche (SIO) 1971		WZ einschl. Nachtrag 1970	WI 1970	WA 1971	NACE- CLIO 1970	Anmerkungen
Abteilungen, Unterabteilungen, Gruppen; Warenarten						
Nr.	Bezeichnung	Nr.				
215 190	Bereifungszubehör, Kleinflickzeug und Werkstättenmaterial (nicht vulkanisierter Kautschuk)	5919 10, 5919 20		4005 10 bis 4005 90, 4006 40, 4006 99	ex 481	
	<u>H.v. Weichgummiwaren</u>					
215 211	Boden- und Wandbelag, Matten und Läufer	5921 93		4008 25, 4014 95	ex 481	
215 219	Schläuche (ohne Feuerlöschschläuche), Riemen, Transportbänder, Walzen und sonstige technische Gummiwaren	5921 10 bis 5921 80, 5921 99		4008 29, 4008 50, 4009 10 bis 4010 55, 4014 91	ex 481	
215 220	Medizinische, sanitäre und chirurgische Weichgummiwaren	5922 10 bis 5922 39		4012 11 bis 4013 19	ex 481	
215 230	Schwamm-, Zell-, Moos- und Schaumgummiartikel (ohne konfektionierte Matratzen aus Schaumgummi)	5927 20, 5927 40		4008 16, 4008 19, 4014 10	ex 481	
215 241	Schlauchboote, Luftmatratzen, Luftkissen und sonstige pneumatische Gummierzeugnisse	5928 50	ex	4014 98, 6204 71, 6204 75, 8901 92	ex 361, ex 481	
215 249	Sonstige Spiel-, Sport- und Campingartikel	5928 10, 5928 90		6204 91, 6204 95, 9703 92, 9706 65	ex 432.2, ex 490.3	
215 251	Besohlmateral	5923 10, 5923 50		4008 26, 6405 14	ex 451, ex 481	
215 255	Schuhe aus Gummi	5924 10 bis 5924 90		6401 01, 6401 21, 6401 31	ex 481	Verwendungsgleiches Produkt, zu SIO-Gruppe 272
215 261	Gummierte Gewebe	5925 00		5911 06 bis 5911 50, 5917 15, 6006 81, 6006 89	ex 432.2, ex 481	
215 265	Konfektionsartikel	5926 00		4013 51, 4013 59, 6506 40	ex 453, ex 481	
215 270	Klebstoffe und Gummilösung	5929 10		3506 50, 4006 10	ex 253.5, ex 481	
215 280	Medizinische Pflaster	5929 75		-	ex 257	
215 290	Sonstige an anderer Stelle nicht genannte Weichgummiwaren	5929 30 bis 5929 71, 5929 80, 5929 90		4007 10 bis 4007 50, ex 4014 98	ex 481	
	<u>H.v. Hartgummiwaren</u>					
215 310	Technische und elektrotechnische Hartgummiwaren	5931 00	ex	4015 10, 4016 00, 8504 87, 8525 60, 8526 60	ex 340.1,	
215 390	Sonstige Hartgummiwaren	5932 00	ex	4015 10, 4016 00, 9811 59	ex 481, ex 490.4	

Systematik der Produktionsbereiche (SIO) 1971		WZ einschl. Nachtrag 1970	WI 1970	WA 1971	NACE- CLIO 1970	Anmerkungen
Abteilungen, Unterabteilungen, Gruppen; Warenarten						
Nr.	Bezeichnung	Nr.				
	<u>H. v. Altgummi, Regenerat und Mahlgut</u>					
215 410	Altgummi und Mahlgut	5941 10, 5941 70		4004 10, 4004 90, 4011 40, 4015 80	ex 481, ex 620	
215 450	Regenerat	5941 40		4003 00	ex 481	
	<u>H. v. Asbest- und Gummi-asbest- waren</u>					
215 610	Asbestfasern, -mehl und-abfälle, gekrepelt, gefärbt oder an- ders bearbeitet	5961 00		6813 10	ex 481	
215 620	Asbestgeispinst (Garn, auch ge- zwirnt)	5962 00		6813 22, 6813 23	ex 481	
215 631	Asbestgewebe und -bänder (auch mit Glasfaserbeimischung)	5963 10		6813 41, 6813 48	ex 481	
215 635	Asbestpackungen und -isolier- schnüre	5963 60		6813 25	ex 481	
215 640	Asbestschutzbekleidung und son- stige konfektionierte Asbest- waren	5963 20, 5963 90		6813 80	ex 481	
215 650	Asbest-Kautschukwaren (ohne It-Platten)	5964 00		6813 91, 6813 95	ex 481	
215 661	Asbestplatten und daraus herge- stellte Ringe, Rahmen und Form- stücke	5965 00		6813 61, 6813 63	ex 481	
215 665	It-Platten und -Dichtungen	5966 11 bis 5966 55		6813 65, 6813 67	ex 481	
215 670	Brem- und Kupplungsmaterial	5967 00		6814 00	ex 481	
215 680	Asbest - Filtriermaterial	5968 00		4808 50	ex 472, ex 481	
215 690	Asbesthaltige Isoliermatten, Anstrichmassen, Steinholzer- zeugnisse und sonstige an anderer Stelle nicht genannte Asbest- und Gummi-asbestwaren	5969 00		6813 50	ex 481	
	<u>Reparaturen und Veredlungsarbei- ten an Gummi- und Asbestwaren</u>					
215 910	Reparaturen an Bereifungen und Runderneuerungen	5995 10, 5995 50		-	ex 481	
215 940	Reparaturen an sonstigen Gummi- und Asbestwaren	5995 90		-	ex 481	
215 970	Lohnveredlungsarbeiten an Gummi- und Asbestwaren	5996 00		-	ex 481	
215 999	Leistungen, die keiner der vor- genannten Positionen zugerech- net werden können	-		-	-	

Systematik der Produktionsbereiche (SIO) 1971		WZ	WI	WA	NACE-	Anmerkungen
Abteilungen, Unterabteilungen, Gruppen; Warenarten		einschl. Nachtrag 1970	1970	1971	CLIO 1970	
Nr.	Bezeichnung	Nr.				
	<u>G., H. und Verarb. v. Steinen und Erden, Feinkeramik und Glas</u>	22				
221	<u>G. v. Baumaterial und feuerfesten keramischen Erzeugnissen, H. v. Erzeugnissen der Steinbildhauerei und Steinmetzerei</u>	22 00, 22 01, 22 04				
	<u>G. und Verarb. v. Naturstein</u>	22 00				
221 110	Eisenbahnschotter	ex 22 00 0	2511 11	ex 2517 73	ex 230.1	
221 121	Straßenschotter und Splitt	ex 22 00 0	2511 12	ex 2517 73	ex 230.1	
221 123	Edelsplitt und Brechsand	ex 22 00 0	2511 18	2517 78	ex 230.1	
221 125	Geteertes und asphaltiertes Material, auch Teermakadam aus Naturstein	ex 22 00 0	2511 19	2517 49	ex 230.1	
221 129	Sonstige Natursteine für den Wegebau	ex 22 00 0	2511 13 bis 2511 15, 2511 17	ex 2517 90, 6801 10, 6801 60	ex 230.1	
221 130	Ufer- und Wasserbausteine, Schüttsteine	ex 22 00 0	2511 16	ex 2517 90	ex 230.1	
221 141	Rohblöcke aus Hartgestein (auch Findlinge), aus Weichgestein und Marmor	ex 22 00 0	2511 31, 2511 41, 2511 51	2515 10 bis 2516 69, 2518 10	ex 230.1, ex 230.2	
221 144	Halbfabrikate aus Hartgestein (auch aus Findlingen), aus Weichgestein und Marmor	ex 22 00 0	2511 34, 2511 44, 2511 54	6802 13 bis 6802 39	ex 230.1	
221 147	Fertigfabrikate aus Hartgestein (auch aus Findlingen), aus Weichgestein und Marmor	ex 22 00 0	2511 37, 2511 47, 2511 57	6802 55 bis 6802 80	ex 230.1	
221 150	Erzeugnisse aus Steinbildhauereien und Steinmetzereien	22 00 5	-	9903 10, 9903 90	ex 230.1	
221 161	Mahl- und Mühlsteine aus Naturstein	ex 22 00 0	2511 61	6804 11	ex 230.1	
221 165	Schleif-, Polier- und Wetzsteine aus Naturstein	ex 22 00 0	2511 65	6804 30, 6805 10	ex 230.1	
221 170	Steindruckplatten (Lithographiesteine)	ex 22 00 0	2511 70	8434 78	ex 320.2	
221 180	Erzeugnisse aus Jurakalkschiefer (ohne Druckplatten)	ex 22 00 0	2511 80	6802 53	ex 230.1	
	<u>G. v. Sand und Kies</u>	22 01				
221 410	Bausand, Bau- und Wegekies, auch gebrochen		2521 11, 2521 15	ex 2505 80, ex 2517 90	ex 230.1	
221 450	Formsand, Quarzsand, Glassand und Klebsand (ohne Brechsand)		2521 21 bis 2521 25	2505 20	ex 230.1	
	<u>G. v. sonstigen Steinen, Erden und Mineralien (ohne grobkeramische und künstliche Steinerzeugnisse)</u>	22 04				
221 711	Rohschiefer, Schiefermehl und Schiefersplitt (ohne Quarz-, Talk- und Phyllitschiefer)		2512 11, 2512 31, 2512 40	2514 00	ex 230.1	
221 713	Dachschiefer, zugerichtet (auch Wandschiefer)		2512 15	6803 12	ex 230.1	



Systematik der Produktionsbereiche (SIO) 1971		WZ einschl. Nachtrag 1970	WI 1970	WA 1971	NACE- CLIO 1970	Anmerkungen
Abteilungen, Unterabteilungen, Gruppen; Warenarten						
Nr.	Bezeichnung	Nr.				
221 715	Schiefertafeln		2512 55	9806 10	ex 490.4	
221 719	Sonstige Schiefererzeugnisse		2512 35, 2512 59	6803 15 bis 6803 90	ex 230.1, ex 257	
221 721	Naturasphalt, Asphaltgestein, Asphaltmehl und -stampfmehl		2513 10, 2513 20	2715 00	ex 230.2	
221 723	Asphalt- und Asphaltbeton- platten		2513 52	6808 10	ex 242	
221 725	Asphaltmastix und -pflasterkitt, GuBasphalt		2513 54, 2513 55	2716 30	ex 140	
221 729	Sonstige Naturasphalterzeug- nisse		2513 59	6808 90	ex 242	
221 731	Rohton, auch Schieferton, Mergelton und Lehm		2522 10	2507 31, 2507 35, 2507 51, 2507 59	ex 230.1	
221 733	Bleichton (Bleicherde)		2522 20	2507 21, 2507 29	ex 230.1	
221 735	Kaolin, roh		2522 31	2507 11	ex 230.1	
221 737	Kaolin, gemahlen, geschlämmt, auch gebrannt		2522 35	2507 15	ex 230.1	
221 739	Blähton		2522 50	ex 6807 50	ex 241	
221 741	Quarz, Quarzit und Quarz- schiefer		2523 10	2506 10 bis 2506 80	ex 230.1	
221 745	Feldspat, Feldspatsand und feld- spathaltiger Sand, Leuzit, Nephelin, Nephelinsyenit und Pegmatit		2523 40, 2523 70	2531 11, 2531 15	ex 230.2	
221 751	Kieselgur und Tripel, luftge- trocknet oder gebrannt		2525 10, 2525 70	2512 00	ex 230.2	
221 755	Kieselige Kreide		2525 40	2532 30	ex 230.2	
221 761	Speckstein (Steatit), Talk- schiefer, Phyllitschiefer und Grünstein		2526 10, 2526 70	2527 10	ex 230.2	
221 765	Talkum		2526 40	2527 51, 2527 59	ex 230.2	
221 771	Braunstein		2527 30	2601 23	ex 210.2	
221 775	Traß, Puzzolanerde und ähnliche Erden für die Bereitung von Wassermörtel		2527 60	2532 20	ex 230.2	
221 780	Schmirgel, Korund, Granat und sonstige natürliche Schleif- stoffe, roh, in Stücken oder gemahlen		2527 40	2513 61, 2513 69	ex 230.1	
221 790	Sonstige an anderer Stelle nicht genannte Mineralien		2527 90	2503 20, 2507 71 bis 2507 80, 2509 01, 2509 11, 2509 19, 2509 80, 2517 10, 2519 10, 2524 00, 2526 11 bis 2526 50, 2528 00, 2529 00	ex 230.1, ex 230.2, ex 241, ex 253.1, ex 490.1	

Systematik der Produktionsbereiche (SIO) 1971		WZ einschl. Nachtrag 1970	WI 1970	WA 1971	NACE- CLIO 1970	Anmerkungen
Abteilungen, Unterabteilungen, Gruppen; Warenarten						
Nr.	Bezeichnung					
				2530 00, 2532 40, 2532 90, 6815 10 bis 6815 90, 7102 11, 7102 31, 7102 40		
	davon: Schwefel (ohne sublimierten, gefällten oder kolloiden Schwefel)			2503 20	ex 253.1	
	Andalusit, Cyanit, Sillimanit und Mullit, roh oder gebrannt			2507 71, 2507 75	ex 230.1	
	Ton-Dinasmassen			2507 80	ex 230.1	
	Farberden, auch gebrannt oder untereinander gemischt			2509 01 bis 2509 19	ex 230.1	
	Natürlicher Eisenglimmer			2509 80	ex 230.1	
	Feuerstein (Flintstein) und Flintkörnungen			2517 10	ex 230.1	
	Natürliches Magnesiumkarbonat (Magnesit), nicht gebrannt			2519 10	ex 230.2	
	Asbest, roh			2524 00	ex 230.2	
	Glimmer, roh, gespalten oder gemahlen, auch Glimmer- abfälle			2526 11 bis 2526 50	ex 230.2	
	Natürlicher Kryolith und Chiolith			2528 00	ex 230.2	
	Natürliche Arsensulfide und natürliche Borate			2529 00, 2530 00	ex 230.2	
	Vermiculit, Chlorit, Perlit, nicht gebläht, Kieserit			2532 40,	ex 230.2	
	Alunit, Islandspat, Mergel und Mooreerde			2532 90	ex 230.2	
	Bearbeiteter Glimmer und nichtelektrotechnische Glim- merwaren			6815 10 bis 6815 90	ex 241	
	Natürliche Diamanten, Edel- und Schmucksteine, roh, nur gesägt, gespalten oder ge- rieben			7102 11, 7102 31, 7102 40	ex 490.1	
221 999	Leistungen, die keiner der vor- genannten Positionen zugerech- net werden können	-	-	-	-	
222	<u>H. v. Zement, Kalk, Gips und Bau- stoffen daraus (ohne Mörtel und Transportbeton)</u>	22 02, 22 03, 22 06 0 bis 22 09 6				
	<u>H. v. Zement und zementähnlichen Bindemitteln</u>	22 02				
222 110	Zementklinker		2531 10	2523 10	ex 242	
222 130	Portlandzement, nicht gefärbt (ohne weißen Portlandzement)		2531 51	2523 20	ex 242	
222 150	Hochofen- und Eisenportland- zement (Hüttenzement)		2531 54, 2531 57	2523 30	ex 242	
222 170	Sonstiger Zement (z. B. Tonerde- schmelzzement, Oilwellzement, weißer Portlandzement, Natur- zement, gefärbter Zement, aber ohne Dentalzement)		2531 59	2523 40, 2523 99	ex 242	

Systematik der Produktionsbereiche (SIO) 1971		WZ einschl. Nachtrag 1970	WI 1970	WA 1971	NACE- CLIO 1970	Anmerkungen
Abteilungen, Unterabteilungen, Gruppen; Warenarten						
Nr.	Bezeichnung					
222 190	Zementähnliche Bindemittel (ohne Mischbinder)		2531 90	-	ex 253.5	
	<u>G. und H. v. Kalkstein, Kalk, Gips, Gipserzeugnissen und Kreide</u>	22 03				
222 301	Kalkstein, roh (auch Kalkspat)	ex 22 03 0	2532 10	ex 2521 00	ex 230.1	
222 303	Kohlensaurer Kalk, gemahlen (auch Kalkmergel)	ex 22 03 0	2532 20	ex 2521 00	ex 230.1	
222 305	Gebrannter Kalk, in Stücken, gemahlen und gelöscht, Misch- kalk	ex 22 03 0	2532 30, 2532 80	2518 30, 2518 80, 2522 20 bis 2522 60	ex 230.2, ex 242	
222 307	Mischbinder und sonstige hydraulische Bindemittel	ex 22 03 0	2532 50, 2532 70	-	ex 253.5	
222 351	Rohgips, auch Anhydrit, Hart- alabaster und Marienglas	ex 22 03 5	2533 10	2520 11, 2520 15	ex 230.1	
222 352	Baugips, gebrannt (Putzgips, Stuckgips, Estrichgips)	ex 22 03 5	2533 32	2520 51	ex 242	
222 353	Modell-, Form- und Alabaster- gips, gebrannt	ex 22 03 5	2533 33	2520 55	ex 242	
222 354	Dentalgips, gebrannt	ex 22 03 5	2533 34	-	ex 253.5	
222 355	Lenzin, Annaline und sonstiger gebrannter Gips	ex 22 03 5	2533 37, 2533 39	2520 59	ex 242	
222 356	Platten, Dielen, Schalttafeln, Baukörper, Mauersteine u. ä. Baulemente aus Gips	ex 22 03 5	2533 71, 2533 73	6810 10	ex 242	
222 357	Figuren, Plastiken u. ä. Er- zeugnisse aus Gips	ex 22 03 5	2533 77	6810 90	ex 242	
222 358	Kreide (ohne kieselige Kreide)	ex 22 03 5	2534 10, 2534 50	2508 00	ex 230.1	
	<u>H. v. Kalksandsteinen</u>	22 06				
222 610	Hart-, Voll-, Loch- und Hohl- blocksteine		2551 10 bis 2551 40	6811 79	ex 242	
222 690	Wand- und Bodenplatten sowie sonstige Bauelemente aus Kalk- sandsteinen		2551 90	6811 72	ex 242	
	<u>H. v. Betonerzeugnissen</u>	22 08				
222 711	Roh- und Waschbims (ohne Hüttenbims)	ex 22 08 0	2527 50	2513 01 bis 2513 18	ex 230.1	
	davon: Bimsstein in unmittelbaren Umschließungen mit einem Gewicht des Inhalts von 1 kg oder weniger			2513 01	ex 230.1	
	Sonstiger Bimsstein, roh			2513 11, 2513 18	ex 230.1	
222 715	Baustoffe aus Bims	ex 22 08 0	2554 11 bis 2554 19	6811 11	ex 242	
222 730	Betonzeugnisse (ohne solche aus Bims oder Schlacke und ohne Fertigbauten) für den Hochbau	ex 22 08 4	2554 21 bis 2554 90	ex 6811 32, ex 6811 39	ex 242	

Systematik der Produktionsbereiche (SIO) 1971		WZ einschl. Nachtrag 1970	WI 1970	WA 1971	NACE- CLIO 1970	Anmerkungen
Abteilungen, Unterabteilungen, Gruppen; Warenarten						
Nr.	Bezeichnung					
222 740	Fertigbauten, überwiegend aus Beton, im Hochbau	ex 22 08 4	2555 10 bis 2555 99	ex 6811 32, ex 6811 39	ex 242	
222 750	Betonzeugnisse für den Tief- und Straßenbau	ex 22 08 4	2557 11 bis 2557 90	ex 6811 32, ex 6811 39	ex 242	
222 761	Stahlbetonmaste (einschl. Mast- teile und -füße)	ex 22 08 7	2559 11	ex 6811 50	ex 242	
222 763	Pfosten aller Art, sowie Wasch- anlagen, Spülsteine u. ä.	ex 22 08 7	2559 15, 2559 30	ex 6811 50	ex 242	
222 765	Grabsteine, Denkmäler, Einfas- sungen für Friedhofszwecke, Plastiken	ex 22 08 7	2559 50	ex 6811 50	ex 242	
222 767	Fertigteile für Gärtnerei und Landwirtschaft	ex 22 08 7	2559 70	ex 6811 50	ex 242	
222 769	Betonkesselöfen und sonstige Betonsteinerzeugnisse, soweit nicht an anderer Stelle genannt	ex 22 08 7	2559 80, 2559 90	ex 6811 50	ex 242	
222 770	Steine, Dielen und Platten aus Schlacke	ex 22 08 4	2563 21 bis 2563 40	6811 15	ex 242	
	<u>H. v. sonstigen künstlichen Steinerzeugnissen</u>	22 09				
222 810	Dämm- und Leichtbauplatten, Dielen, Fliesen, Blöcke u. ä. aus Pflanzenfasern, Stroh, Holzspänen oder Holzabfällen, mit mineralischen Bindemitteln hergestellt	22 09 0	2564 12 bis 2564 80	6809 00	ex 242	
222 830	Platten, Form- und Preßstücke, Rohre, Druckrohre u. ä. aus Asbestzement	22 09 3	2565 10 bis 2565 70	6812 01 bis 6812 80	ex 242	
222 850	Keramische Spaltplatten und -plättchen	ex 22 09 6	2544 10 bis 2544 55	6907 21, 6907 29, 6908 21, 6908 29	ex 241	
222 861	Unsortierte Hochofenschlacke, Hochofen-Stückschlacke und sonstige aufbereitete Schlacke	ex 22 09 6	2563 11 bis 2563 17	2517 72, 2604 90	ex 230.1, ex 253.1	
222 865	Schlackenerzeugnisse (ohne Mauer- und Deckensteine, Die- len und Platten)	ex 22 09 6	2563 91 bis 2563 97	2517 41, 2602 13, 2602 99, ex 6807 50, ex 6816 90	ex 221.1, ex 221.6, ex 230.1, ex 241	
	davon:					
	Teermakadam aus Schlacke			2517 41	ex 230.1	
	Schlackenpflastersteine			ex 6816 90	ex 230.1	
	Hochofenschlackensand			2602 13	ex 221.1	
	Schaumslagge (Hüttenbims)			ex 6807 50	ex 241	
	Düngeschlacke (Hüttenkalk)			2602 99	ex 221.6	
222 871	Isoliermittel wie Massen, Steine, Formstücke, Platten, Matten, Matratzen und Schnüre	ex 22 09 6	2566 11 bis 2566 50	6807 10, 6807 80, 6901 10, 6901 90	ex 241	
222 875	Filtermassen	ex 22 09 6	2566 70	ex 6816 90	ex 230.1	

Systematik der Produktionsbereiche (SIO) 1971		WZ einschl. Nachtrag 1970	WI 1970	WA 1971	NACE- CLIO 1970	Anmerkungen
Abteilungen, Unterabteilungen, Gruppen; Warenarten						
Nr.	Bezeichnung	Nr.				
222 880	Künstliche Mahl- und Mühlsteine	ex 22 09 6	2567 10	6804 19	ex 253.5	
222 890	Sonstige an anderer Stelle nicht genannte künstliche Steinerzeugnisse	ex 22 09 6	2567 40 bis 2567 90	6816 50, ex 6816 90	ex 230.1, ex 241	
	<u>Reparaturen, Lohnveredlungsarbeiten und Montagen an Erzeugnissen aus Steinen und Erden</u>					
222 910	Reparaturen an Erzeugnissen aus Steinen und Erden		2595 00	-	ex 230, ex 241, ex 242	
222 940	Lohnveredlungsarbeiten an Erzeugnissen aus Steinen und Erden		2596 00	-	ex 230, ex 241, ex 242	
222 971	Montagen von Fertighäusern, überwiegend aus Beton		2597 55	-	ex 242	
222 974	Montagen von sonstigen Hochbauten, überwiegend aus Beton		2597 56	-	ex 242	
222 979	Montagen von sonstigen Erzeugnissen aus Steinen und Erden		2597 90	-	ex 230, ex 241, ex 242	
222 999	Leistungen, die keiner der vorgenannten Positionen zugerechnet werden können	-	-	-	-	
223	<u>H. v. grobkeramischen Erzeugnissen</u>	22 05				
223 011	Mauerziegel, Klinker, Deckensteine aus Ton, Tonhohlplatten, Doppelhourdis und Ziegelmehl	ex 22 05 0	2541 11 bis 2541 19, 2541 31, 2541 32, 2541 80	6904 50 bis 6904 99	ex 241	
223 013	Dachziegel und Dachzubehörteile	ex 22 05 0	2541 21 bis 2541 29, 2541 35	6905 11, 6905 15	ex 241	
223 015	Klinkerplatten, Boden- und Wandplatten aus Ton, unglasiert, bis 20 mm Dicke	ex 22 05 0	2541 33, 2541 34	6907 61, 6908 61	ex 241	
223 017	Drainrohre, Drainrohrformstücke und Kabelschutzhauben	ex 22 05 0	2541 41, 2541 45	6906 50	ex 241	
223 019	Sonstige Ziegeleierzeugnisse	ex 22 05 0	2541 99	-	ex 241	
223 041	Röhren und andere Kanalartikel aus Steinzeug	ex 22 05 4	2542 11, 2542 15	6906 40	ex 241	
223 043	Stallartikel aus Steinzeug	ex 22 05 4	2542 19	6909 60	ex 241	
223 045	Sanitäres grobes Steinzeug	ex 22 05 4	2542 40	-	ex 241	
223 049	Chemisches und elektrochemisches säurefestes Steinzeug sowie sonstiges technisches Steinzeug	ex 22 05 4	2542 20, 2542 60	6909 40	ex 241	
223 071	Schamotte (gebrannter Ton), auch gemahlen	ex 22 05 7	2543 11	2507 41, 2507 45, 2507 90	ex 230.1	
223 073	Kaustisch gebrannter Magnesit und Sintermagnesit	ex 22 05 7	2543 15	2519 31 bis 2519 39	ex 230.2	

Systematik der Produktionsbereiche (SIO) 1971		WZ einschl. Nachtrag 1970	WI 1970	WA 1971	NACE- CLIO 1970	Anmerkungen
Abteilungen, Unterabteilungen, Gruppen; Warenarten						
Nr.	Bezeichnung					
223 075	Feuerfeste Fertigerzeugnisse (ohne Mörtel und Massen)	ex 22 05 7	2543 51 bis 2543 59	6816 12 bis 6816 30 6902 10 bis 6902 99 6903 10 6903 50 bis 6903 99	ex 241	
	davon: feuerfeste Waren nur chemisch gebunden, noch nicht kera- misch gebrannt, aber evtl. schmelzflüssig gegossen			6816 12 bis 6816 30	ex 241	
	feuerfeste Steine, Platten, Fliesen u. ä. feuerfeste Bauteile			6902 10 bis 6902 99	ex 241	
	Retorten, Schmelzriegel, Aus- güsse, Stopfen, Rohre, Stäbe u. ä. feuerfeste Waren (ohne solche zu chemischen und anderen technischen Zwecken)			6903 10 6903 50 bis 6903 99	ex 241	
223 077	Feuerfeste Mörtel und Massen	ex 22 05 7	2543 61 bis 2543 69	3819 24	ex 253.5	
223 999	Leistungen, die keiner der vor- genannten Positionen zugerech- net werden können	-	-	-	-	
224	<u>H. v. Mörtel und Transportbeton</u>	22 09 9				
224 100	Mörtel und Transportbeton		2535 10 bis 2536 00	3819 53	ex 253.5	
224 999	Leistungen, die der vorgenann- ten Position nicht eindeutig zugerechnet werden können	-	-	-	-	
225	<u>H. v. feinkeramischen Erzeugnissen</u>	22 4				
	<u>H. v. Haushalts-, Wirtschafts- und Ziergegenständen aus Porzellan und Porelitt</u>					
225 111	Undekoriertes Geschirr, Haus- haltogeräte, Toilettegegen- stände aus Porzellan, auch aus Porelitt (Weißware)		5111 10	6911 11 bis 6911 30 6912 90	ex 241	
	davon: Gaststätten-, Hotel-, Kran- kenhaus- u. ä. dickwandiges Geschirr			6911 11	ex 241	
	Sonstiges Geschirr und Haus- haltgegenstände			6911 19	ex 241	
	Toilettegegenstände			6911 30	ex 241	
225 115	Dekoriertes Geschirr, Haus- haltogeräte, Toilettegegen- stände aus Porzellan, auch aus Porelitt (gemalt)		5111 50	6911 51 bis 6911 70	ex 241	
	davon: Gaststätten-, Hotel-, Kran- kenhaus- u. ä. dickwandiges Geschirr			6911 51	ex 241	
	Sonstiges Geschirr und Haus- haltgegenstände			6911 59	ex 241	
	Toilettegegenstände			6911 70	ex 241	

Systematik der Produktionsbereiche (SIO) 1971		WZ einschl. Nachtrag 1970	WI 1970	WA 1971	NACE- CLIO 1970	Anmerkungen
Abteilungen, Unterabteilungen, Gruppen; Warenarten						
Nr.	Bezeichnung		Nr.			
225 150	Undekorierte und dekorierte Figuren, Phantasie-, Einrichtungs-, Schmuck- und Ziergegenstände aus Porzellan, auch aus Porelit (ohne elektrische Leuchten)		5115 10, 5115 50	6913 79, 6913 99	ex 241	
	<u>H. v. Dentalporzellan</u>					
225 210	Künstliche Zähne aus keramischen Stoffen, auch in Verbindung mit Metall (ohne solche aus Kunststoff)		5121 10 bis 5121 55	9019 21 bis 9019 27	ex 370.2	
225 250	Dentalporzellanmasse		5125 00	ex 3819 38	ex 253.5	
	<u>H. v. Haushalts-, Wirtschafts- und Ziergegenständen aus Steingut, feinem und graublauem Steinzeug</u>					
225 311	Undekoriertes Geschirr, Haushaltsgeschirre und Toilettegegenstände aus Steingut bzw. steingutähnlichem Material		5131 10	6912 61, 6912 65	ex 241	
225 315	Dekoriertes Geschirr, Haushaltsgeschirre und Toilettegegenstände aus Steingut bzw. steingutähnlichem Material		5131 50	6912 81, 6912 85	ex 241	
225 320	Undekoriertes und dekoriertes Geschirr, Haushaltsgeschirre und Toilettegegenstände aus Feinsteinzeug		5132 10, 5132 50	6912 49	ex 241	
225 330	Undekoriertes und dekoriertes Geschirr, Haushaltsgeschirre und Toilettegegenstände aus graublauem oder braunem Steinzeug		5133 10, 5133 50	6912 41	ex 241	
225 350	Undekorierte und dekorierte Figuren, Phantasie-, Einrichtungs-, Schruck- und Ziergegenstände aus Steingut bzw. steingutähnlichem Material		5136 10, 5136 50	6913 91	ex 241	
225 360	Undekorierte und dekorierte Figuren, Phantasie-, Einrichtungs-, Schmuck- und Ziergegenstände aus Feinsteinzeug		5137 10, 5137 50	6913 49	ex 241	
225 370	Undekorierte und dekorierte Figuren, Phantasie-, Einrichtungs-, Schmuck- und Ziergegenstände aus graublauem oder braunem Steinzeug		5138 10, 5138 50	6913 41	ex 241	
	<u>H. v. Ton- und Töpferwaren</u>					
225 410	Geschirr, Haushaltsgeschirre und Toilettegegenstände aus Ton		5141 00	6912 10	ex 241	
225 430	Tonwaren für den Gärtnerbedarf		5142 00	ex 6914 10	ex 241	
225 450	Figuren, Phantasie-, Einrichtungs-, Schmuck- und Ziergegenstände aus Ton		5143 00	6913 10	ex 241	
225 470	Krüge und andere Behälter aus Ton für Transport- und Verpackungszwecke		5145 00	ex 6909 89	ex 241	
225 490	Sonstige Waren aus Ton (z. B. Schmelztiegel, Tonpfaffen, Ton-Nestler usw.)		5149 00	ex 6914 10,	ex 241, ex 490.4	

Systematik der Produktionsbereiche (SIO) 1971		WZ einschl. Nachtrag 1970	WI 1970	WA 1971	NACE- CLIO 1970	Anmerkungen
Abteilungen, Unterabteilungen, Gruppen; Warenarten						
Nr.	Bezeichnung					
	<u>H. v. sanitärer und hygienischer Installationskeramik</u>					
225 510	Installationsgegenstände aus Porzellan oder porzellanähn- lichem Material für sanitäre oder hygienische Zwecke		5155 00	6910 70	ex 241	
225 540	Installationsgegenstände aus Feuerton für sanitäre oder hygienische Zwecke		5157 00	6910 10	ex 241	
225 570	Installationsgegenstände aus sonstigen keramischen Stoffen für sanitäre oder hygienische Zwecke		5159 00	6910 90	ex 241	
	<u>H. v. Hoch- und Niederspannungs- material, technischen und chemisch-technischen Gegenständen</u>					
225 610	Hoch- und Niederspannungsmate- rial aus keramischen Stoffen o h n e Metallteile		5161 11 bis 5161 17, 5161 51 bis 5161 57	8525 21	ex 241	
225 620	Hoch- und Niederspannungsmate- rial aus keramischen Stoffen m i t Metallteilen		5161 21 bis 5161 27, 5161 61 bis 5161 67	8525 24, 8525 27	ex 241	
225 630	Isolierteile aus keramischen Stoffen für elektrische Instal- lation		5161 91 bis 5161 97	8526 21, 8526 29	ex 241	
225 641	Laboratoriumsbedarf aus kera- mischen Stoffen		5165 11, 5165 15	ex 6909 41	ex 241	
225 645	Filtersteine		5165 19	ex 6909 41	ex 241	
225 650	Sonstige chemische und chemisch- technische Erzeugnisse aus keramischen Stoffen		5165 51, 5165 55	6909 19, 6909 49, 6909 50	ex 241	
225 670	Oxidkeramik mit einem Gehalt an Metalloxiden über 90 %		5165 90	6903 30, 6909 11, 8502 15	ex 241, ex 340.1	
225 690	Krüge und andere Behälter aus keramischen Stoffen (ohne solche aus Ton) für Transport- und Verpackungszwecke		5169 00	6909 81, ex 6909 89	ex 241	
	<u>H. v. sonstigen an anderer Stelle nicht genannten Feinkeramischen Erzeugnissen (ohne keramische Schleifmittel)</u>					
225 711	Wand- und Bodenfliesen (einschl. Mosaik), glasiert, (ohne solche aus Ton und ohne keramische Spaltplatten)		5171 12 bis 5171 17	6908 10, 6908 63 bis 6908 69	ex 241	
225 715	Wand- und Bodenfliesen und sonstige Fliesen oder Klinker (einschl. Mosaik), unglasiert, (ohne solche aus Ton und ohne keramische Spaltplatten)		5171 42 bis 5171 80	6907 10, 6907 63 bis 6907 69	ex 241	
225 730	Transportable Kachelöfen und -herde, elektrokeramische Ofenkörper und Ofenkacheln		5175 10, 5175 70	ex 6914 70, ex 6914 90	ex 241	
225 740	Baukeramik (Baukörper oder orts- gebundene Teile von Baukörpern)		5175 90	6905 50	ex 241	



Systematik der Produktionsbereiche (SIO) 1971		WZ einschl. Nachtrag 1970	WI 1970	WA 1971	NACE- CLIO 1970	Anmerkungen
Abteilungen, Unterabteilungen, Gruppen; Warenarten						
Nr.	Bezeichnung					
225 750	Feinkeramische Massen (ohne Dentalporzellanmasse)		5181 00	3819 34, ex 3819 38	ex 253.5	
225 760	Feinkeramische Scherben und Bruch		5185 00	2532 12 bis 2532 19	ex 230.2	
225 790	Sonstige an anderer Stelle nicht genannte feinkeramische Erzeugnisse		5189 00	ex 6914 70, ex 6914 90	ex 241, ex 370.2, ex 467.1, ex 490	
	<u>H.v. Schleifmitteln</u>					
225 810	Schleifscheiben und sonstige Schleifkörper (ohne solche aus Naturstein)		5191 11 bis 5191 57	6804 41 bis 6804 53, 6804 57, 6804 59, 6805 70, 6805 90		
225 830	Schleifpapiere und -pappe		5192 11, 5192 19	6806 50	ex 253.5	
225 850	Schleifgewebe (auch in Verbindung mit Papier oder Pappe)		5192 31, 5192 39	6806 10, 6806 70	ex 253.5	
225 890	Sonstige natürliche oder künstliche Schleifstoffe (ohne Schleifpasten, -emulsionen und Polierpasten)		5192 50 bis 5192 99	6806 90, 7104 00	ex 253.5, ex 490.1	
	<u>Reparaturen und Veredlungsarbeiten an feinkeramischen Erzeugnissen</u>					
225 910	Reparaturen an feinkeramischen Erzeugnissen		5195 00	-	ex 241	
225 950	Lohnveredlungsarbeiten an feinkeramischen Erzeugnissen		5196 00	-	ex 241	
225 999	Leistungen, die keiner der vorgenannten Positionen zugerechnet werden können	-	-	-	-	
227	<u>H. v. Glas und Glaswaren</u>	22 7				
	<u>H. v. Flachglas (ohne verarbeitetes und veredeltes Glas)</u>					
227 110	Tafelglas, ungefärbt oder gefärbt		5211 12 bis 5211 17, 5211 42, 5211 43	7005 01 bis 7005 98	ex 247	
	davon: Naturfarbiges Tafelglas über 4 mm (Dickglas)			7005 12	ex 247	
	Naturfarbiges Tafelglas bis 4 mm			7005 01, 7005 05, 7005 18	ex 247	
	Gefärbtes oder überfangenes Tafelglas			7005 91, 7005 98	ex 247	
227 120	Gußglas (einschl. Drahtglas) und Spiegelglas, ungefärbt oder gefärbt		5211 22 bis 5211 30, 5211 45 bis 5211 47	7004 50 bis 7004 88, 7006 10 bis 7006 90	ex 247	
	davon: Spiegelrohglas			7004 60	ex 247	
	Drahtspiegelglas, geschliffenes oder anders bearbeitetes Spiegelglas (ohne Spiegel aus Glas)			7006 10 bis 7006 90	ex 247	

Systematik der Produktionsbereiche (SIO) 1971		WZ einschl. Nachtrag 1970	WI 1970	WA 1971	NACE- CLIO 1970	Anmerkungen
Abteilungen, Unterabteilungen, Gruppen; Warenarten						
Nr.	Bezeichnung	Nr.				
	noch davon: Sonstiges Gußglas, glatt oder bearbeitet (auch Cathedral- glas)			7004 50, 7004 70 bis 7004 88	ex 247	
227 130	Optisches Rohglas, ungefärbt oder gefärbt	5211 51, 5211 55		7018 11, 7018 15	ex 247	
227 140	Brillenrohglas, ungefärbt oder gefärbt	5211 61, 5211 65		7018 51, 7018 55	ex 247	
227 150	Glasmosaik	5211 91		7019 80	ex 247	
227 190	Sonstiges Spezial-Flachglas	5211 70, 5211 80, 5211 99		7007 92, 7007 96, 7015 50, 7015 90	ex 247	
	<u>H. v. Hohlglas (ohne verarbeitete und veredeltes Glas)</u>					
227 211	Getränkeflaschen (ohne Schaum- weinflaschen und Getränke- Großglas)	5221 11 bis 5221 15		7010 21 bis 7010 25, 7010 30	ex 247	
227 214	Schaumweinflaschen, Syphons, Kannen und Krüge	5221 17		7010 29	ex 247	
227 217	Getränke-Großglas (z. B. Korb- flaschen und Glasballons)	5221 19		7010 10	ex 247	
227 221	Haushaltskonservengläser und -flaschen (ohne Deckel)	5221 21		7013 10	ex 247	
227 224	Glasdeckel für Haushaltskonser- vengläser und -flaschen	5221 22		7010 99	ex 247	
227 227	Honig-, Marmelade- und sonstige Industriekonservengläser	5221 26		7010 40	ex 247	
227 230	Medizinglas, Verpackungsflaschen und -gläser	5221 31 bis 5221 39		7010 60	ex 247	
227 241	Haushalts- und Wirtschaftsglas (ohne Bleikristall), nicht bearbeitet	5221 42, 5221 45		7013 20	ex 247	
227 245	Bleikristall, nicht bearbeitet	5221 48, 5221 49		7013 32 bis 7013 56	ex 247	
227 250	Hohlglas für Laboratorien und Krankenpflege	5221 51, 5221 55		7017 10 bis 7017 21	ex 247	
227 261	Glasbausteine, Betonglas und sonstige Baugläser	5221 61, 5221 63		7016 10 bis 7016 99	ex 247	
227 265	Akkumulatoren-, Batterie-, Elementengläser und sonstiges technisches Hohlglas	5221 65, 5221 69		7021 05, 7021 19, 8525 11, 8525 15, 8526 10	ex 340.1, ex 247	
227 270	Beleuchtungsglas (ohne veredel- tes Glas)	5221 71 bis 5221 79		7014 19, 7014 29 bis 7014 51, 7014 85, 7014 89	ex 247	
227 281	Glaskolben für Glühlampen	5221 81		7011 20	ex 247	

Systematik der Produktionsbereiche (SIO) 1971		WZ einschl. Nachtrag 1970	WI 1970	WA 1971	NACE- CLIO 1970	Anmerkungen
Abteilungen, Unterabteilungen, Gruppen; Warenarten						
Nr.	Bezeichnung			Nr.		
227 283	Glaskolben für Fernsehbild- röhren		5221 82	7011 50	ex 247	
227 285	Glaskolben für sonstige Elek- troerzeugnisse		5221 83	7011 99	ex 247	
227 287	Glaskolben für Isolierflaschen und -behälter		5221 84	7012 10 7012 50	ex 247	
227 291	Glasstangen und -stäbe, nicht verarbeitet		5221 85, 5221 86	7003 10	ex 247	
227 295	Glasröhren		5221 88	7003 51 bis 7003 59	ex 247	
227 299	Sonstiges an anderer Stelle nicht genanntes Hohlglas, nicht verarbeitet		5221 90	7001 50, 7002 00, 7003 80	ex 247	
<u>H. v. verarbeitetem Glas</u>						
227 310	Glasinstrumente (z. B. Labora- toriumsgeräte, Thermometer, Ganzglasspritzen u. ä.)		5231 11 bis 5231 18	9017 41, 9023 10, 9023 21, 9023 25	ex 247, ex 370.2	
227 320	Isolierflaschen und -gefäße		5231 20	9815 11, 9815 15	ex 247	
227 331	Verpackungsgläser und -fläsch- chen		5231 51	7010 91	ex 247	
227 333	Ampullen		5231 52	7017 50	ex 247	
227 339	Reagenzgläser und sonstige Glaswaren für die chemisch- pharmazeutische Industrie		5231 54, 5231 59	7017 31	ex 247	
227 340	Sonstige an anderer Stelle nicht genannte Erzeugnisse der Glasbläserei		5231 90	7019 90	ex 247	
227 351	Rückstrahlgläser		5234 10	7014 81	ex 247	
227 352	Glasknöpfe		5234 30	9801 57	ex 490.4	
227 353	Leuchtenbehänge		5234 60	7014 21	ex 247	
227 354	Glasperlen		5234 71	7019 11 bis 7019 14	ex 247	
227 355	Glassteine		5234 75	7019 16, 7019 18	ex 247	
227 356	Reflexperlen (Ballotini), Diamantine und Glasglimmer		5234 79	7019 50	ex 247	
227 359	Erzeugnisse aus Glaskurzwaren		5234 90	7019 20 bis 7019 29	ex 247	
227 380	Sonstiges an anderer Stelle nicht genanntes verarbeitetes Glas		5237 00	7019 40, 7021 01, 7021 11, 7021 90	ex 247	
227 390	Glasscherben und Glasbruch (auch Glasabfälle)		5239 00	7001 10	ex 247, ex 620	
<u>H. v. veredeltem Glas</u>						
227 411	Sicherheitsglas		5241 11, 5241 15	7008 11 bis 7008 50	ex 247	
227 413	Isolierglas (auch bearbeitet)		5241 30	7007 50	ex 247	

Systematik der Produktionsbereiche (SIO) 1971		WZ einschl. Nachtrag 1970	WI 1970	WA 1971	NACE- CLIO 1970	Anmerkungen
Abteilungen, Unterabteilungen, Gruppen; Warenarten						
Nr.	Bezeichnung		Nr.			
227 415	Spiegel (auch bearbeitet)		5241 50	7009 10, 7009 50	ex 247	
227 419	Sonstiges an anderer Stelle nicht genanntes veredeltes Flachglas		5241 90	7007 10	ex 247	
227 441	Veredeltes Wirtschaftsglas und veredeltes Bleikristall		5245 11, 5245 15	7013 62 bis 7013 86	ex 247	
227 445	Veredeltes Beleuchtungsglas		5245 50	7014 55	ex 247	
227 449	Sonstiges an anderer Stelle nicht genanntes veredeltes Hohlglas		5245 90	9814 11	ex 490.4	
	<u>H. v. Glasfaser und Waren daraus</u>					
227 510	Verspinnbare Glasfaser		5271 10	7020 21, 7020 50, 7020 69	ex 247	
227 530	Waren aus verspinnbarer Glas- faser (Garne, Matten, Gewebe, Bänder, Schläuche usw.)		5271 30	7020 11, 7020 19, 7020 31, 7020 40, 7020 61, 7020 63	ex 247	
227 550	N i c h t verspinnbare Glas- faser		5271 50	7020 70	ex 247	
227 570	Waren aus n i c h t verspinn- barer Glasfaser		5271 70	7020 81, 7020 83, 7020 85, 7020 90	ex 247	
	<u>Reparaturen an Glaswaren</u>					
227 910	Reparaturen an Glaswaren		5295 00	-	ex 247	
227 999	Leistungen, die der vorgenann- ten Position nicht eindeutig zugerechnet werden können	-	-	-	-	
	<u>H. v. Eisen- und NE-Metallen, Gieße- rei- und Stahlverformungserzeug- nissen</u>	23				
230	<u>H. v. Eisen und Stahl (einschl. -halbzeug, ohne Freiformschmiede- stücke)</u>	23 0 (ohne ex 23 05)				
	<u>H. v. Hochofen-, Stahl- und Warm- walzwerkserzeugnissen</u>	23 00				
230 011	Thomas-Roheisen	ex 23 00 1	2711 11	7301 61	ex 221.1	
230 013	Stahl-Eisen	ex 23 00 1	2711 14	7301 68	ex 221.1	
230 015	Spiegel-Eisen bis 30 % Mn-Ge- halt	ex 23 00 1	2711 18	7301 50	ex 221.1	
230 019	Sonstiges Roheisen	ex 23 00 1	2711 17, 2711 19	7301 71 bis 7301 99, 7305 50	ex 221.1, ex 221.2	
230 021	Hochofen-Ferrolegerungen	ex 23 00 1	2712 11, 2712 15	7302 11, 7302 31 bis 7302 37	ex 221.1, ex 224	

Systematik der Produktionsbereiche (SIO) 1971		WZ einschl. Nachtrag 1970	WI 1970	WA 1971	NACE- CLIO 1970	Anmerkungen
Abteilungen, Unterabteilungen, Gruppen; Warenarten						
Nr.	Bezeichnung			Nr.		
230 029	Sonstige Ferrolegierungen	ex 23 00 1	2712 90	7302 19 bis 7302 26 7302 40 bis 7302 99	ex 221.1, ex 224	
230 031	Stahlrohblöcke und -brammen (einschl. Strangguß)	ex 23 00 1	2713 20 bis 2713 80	7306 10 bis 7306 90 7361 20 7371 20 bis 7371 39	ex 221.2	
230 035	Hochofengas	ex 23 00 1	-	-	ex 221.1	Kuppel- produkt. zu SIO-Gruppe 103
230 041	Stahlhalbzeug, vorgewalzt (ohne Röhrenknüppel)	ex 23 00 1	2714 10	7307 23 7307 55 7361 50 7371 51 bis 7371 59	ex 221.2	
230 044	Warmbreitband (Coils) in Rollen von 600 mm Breite und mehr	ex 23 00 1	2714 40	7308 14 bis 7308 17 7308 34 bis 7308 37 7362 10 7372 11 bis 7372 19	ex 221.4	
230 047	Röhrenknüppel	ex 23 00 1	2714 70	7307 33	ex 221.2	
230 051	Eisenbahn-Oberbaustoffe (Schie- nen, Schwellen, Laschen, Unter- lagsplatten u. ä.)	ex 23 00 1	2715 10	7316 01 bis 7316 15 7316 21 bis 7316 32 7316 90	ex 221.3, ex 221.6, ex 312.1	
230 052	Breitflanschträger und For- stahl	ex 23 00 1	2715 21, 2715 23	7311 21 bis 7311 29 7311 65 7311 69 7363 23 7373 51 bis 7373 59 ex 7373 81 bis ex 7373 89	ex 221.3, ex 221.6	
230 053	Stahlpundwände und -zubehör (einschl. Kanaldielen)	ex 23 00 1	2715 24	7311 95	ex 221.3	
230 054	Stabsstahl (ohne Blankstahl)	ex 23 00 1	2715 27	7310 21 7310 29 7310 30 7310 75 7363 25 7373 31 bis 7373 39	ex 221.3, ex 221.6	
230 055	Walzdraht (ohne gezogenen Draht)	ex 23 00 1	2715 30	7310 10, 7310 72 7363 21, 7373 21 bis 7373 29	ex 221.3	

Systematik der Produktionsbereiche (SIO) 1971		WZ einschl. Nachtrag 1970	WI 1970	WA 1971	NACE- CLIO 1970	Anmerkungen
Abteilungen, Unterabteilungen, Gruppen; Warenarten						
Nr.	Bezeichnung			Nr.		
230 056	Breitflachstahl (Universalstahl) Warmbandstahl und Röhrenstreifen unter 600 mm Breite (ohne kalt gewalzten Bandstahl)	ex 23 00 1	2715 41, 2715 45	7309 00, 7312 11, 7312 19, 7362 30, 7364 20, 7372 30, 7374 21 bis 7374 29	ex 221.4, ex 221.6	
230 057	Grob- und Mittelblech von 3 mm und mehr	ex 23 00 1	2715 51, 2715 54	7308 12, 7308 32, 7313 02, 7313 12, 7313 14, 7313 41, 7313 51, 7313 60, 7313 94, 7313 99, 7365 21, 7365 23, 7365 53, 7365 70 bis 7365 83, 7372 10, 7375 13 bis 7375 39, 7375 51 bis 7375 59, 7375 71 bis 7375 99	ex 221.4, ex 221.6	
230 058	Feinblech und Spaltband unter 3 mm	ex 23 00 1	2715 55 bis 2715 58	7313 04, 7313 05, 7313 17 bis 7313 27, 7313 45 bis 7313 49, 7365 25, 7365 55, 7374 10, 7375 41 bis 7375 49, 7375 61 bis 7375 69	ex 221.4, ex 221.6	
230 061	Nahtlose Stahlrohre, warm bear- beitet (ohne Präzisionsstahl- rohre)	ex 23 00 2	2715 60	7318 11 bis 7318 22, 7318 40, 7318 43, 7318 45, 7318 50, 7318 67, 7318 77, 7318 81 bis 7318 84, 7324 10	ex 221.5	
230 065	Geschweißte Rohre und geschweiß- te Flammrohre	ex 23 00 2	2717 10, 2717 20	7318 06, 7318 08, 7318 41, 7318 42, 7318 46 bis 7318 49, 7318 69, 7318 79, 7318 86 bis 7318 89	ex 221.5	

Systematik der Produktionsbereiche (SIO) 1971		WZ einschl. Nachtrag 1970	WI 1970	WA 1971	NACE- CLIO 1970	Anmerkungen
Abteilungen, Unterabteilungen, Gruppen; Warenarten						
Nr.	Bezeichnung	Nr.				
230 071	Kümpelerzeugnisse	ex 23 00 1	2717 30	ex 7340 86	ex 221.6	
230 073	Verzinktes Blech	ex 23 00 1	2717 41	7313 84 bis 7313 86	ex 221.4	
230 074	Verbleites Blech	ex 23 00 1	2717 47	7313 87	ex 221.4	
230 075	Verzinkter Bandstahl	ex 23 00 1	2717 44	7312 83, 7312 85	ex 221.6	
230 076	Verbleiter Bandstahl	ex 23 00 1	2717 49	7312 87	ex 221.6	
230 077	Weiß- und Feinstblech (Weiß- blechersatz)	ex 23 00 1	2717 51, 2717 55	7313 71, 7313 75, 7313 77	ex 221.4	
230 078	Weiß- und Feinstband (Weißband- ersatz)	ex 23 00 1	2717 61, 2717 65	7312 63	ex 221.4, ex 221.6	
230 079	Sonstiges überzogenes Blech und Band	ex 23 00 1	2717 70, 2717 90	7312 64, 7312 77, 7312 89, 7313 73, 7313 88, 7313 90, 7364 79	ex 221.4, ex 221.6	
230 081	Alteisen (ohne Gießereiabfälle)	ex 23 00 1	2718 10	2602 11, 7303 01	ex 620	
230 085	Nutzeisen (ohne Gußeisen)	ex 23 00 1	2718 40	7303 20 bis 7303 59, 7316 17, 7342 00	ex 620	
230 090	Thomasschlacke	ex 23 00 1	2719 00	ex 7103 10	ex 221.2	Kuppelpro- dukt, zu SIO- gruppe 200
	<u>H.v. Schmiede-, Preß- und Hammer- werkserzeugnissen (ohne Frei- formschmiedestücke)</u>	ex 23 05				
230 510	Geschmiedetes Halbzeug		2741 00	7307 45, 7307 85, 7307 90, 7361 30, 7361 90, 7371 41 bis 7371 49, 7371 90	ex 221.6	
230 520	Geschmiedete Stäbe, roh		2743 10	7310 50, 7311 30, 7363 10, 7373 11 bis 7373 19	ex 221.6	
230 530	Geschmiedete Stäbe, bearbeitet		2743 50	ex 7373 81 bis ex 7373 89	ex 221.6	
230 560	Rollendes Eisenbahnzeug, auch gewalzt (z.B. Radsätze, Rad- reifen, Radkörper, Achsen, Sprengringe, Kurbeln und Zapfen)		2747 00	8609 01 bis 8609 20	ex 362	
	<u>Reparaturen und Veredlungsarbei- ten an Eisen und Stahl</u>	ex 23 0				
230 910	Reparaturen an Hochofen-, Stahl-, Warmwalz-, Schmiede-, Preß- und Hammerwerkserzeug- nissen		2795 00	-	ex 221	

Systematik der Produktionsbereiche (SIO) 1971		WZ einschl. Nachtrag 1970	WI 1970	WA 1971	NACE- CLIO 1970	Anmerkungen
Abteilungen, Unterabteilungen, Gruppen; Warenarten						
Nr.	Bezeichnung	Nr.				
	230 950 Lohnveredlungsarbeiten an Hoch- ofen-, Stahl-, Warmwalz-, Schmiede-, Preß- und Hammer- werkserzeugnissen		2796 00	-	ex 221	
	230 999 Leistungen, die keiner der vorge- nannten Positionen zugerech- net werden können	-	-	-	-	
231	<u>H. v. Freiformschmiedestücken über 125 kg Rohgewicht</u>	ex 23 05				
	231 100 Freiformschmiedestücke ü b e r 125 kg Rohgewicht, roh		2745 11	7340 64, 8465 54	ex 312.3, ex 320.2	
	231 500 Freiformschmiedestücke ü b e r 125 kg Rohgewicht, angearbei- tet und fertig bearbeitet		2745 15	<del>7340</del> 68, 8465 58	ex 312.3, ex 320.2	
	231 999 Leistungen, die keiner der vorge- nannten Positionen zugerech- net werden können	-	-	-	-	
232	<u>H. v. NE-Metallen und NE-Metall- halbzeug</u>	23 2				
	<u>H. v. NE-Metallen und Edelm- etallen, roh</u>	23 20				
	232 011 Aluminium und Aluminiumlegie- rungen (einschl. Bearbeitungs- abfälle)		2811 12 bis 2811 22 2811 27	7601 11 bis 7601 94	ex 224	
	232 013 Aluminiumgranalien, -grieß und -pulver, durch metallurgische Verfahren hergestellt		2811 24	7605 90	ex 224	
	232 015 Magnesium und Magnesiumlegie- rungen (einschl. Bearbeitungs- abfälle)		2811 51	7701 11 bis 7701 91, 7702 90	ex 224	
	232 017 Magnesiumpulver durch metallur- gische Verfahren hergestellt		2811 55	ex 7702 70	ex 224	
	232 031 Kupfer und Kupferlegierungen (einschl. Bearbeitungsabfälle)		2813 11, 2813 12, 2813 17	7401 30 bis 7402 00	ex 224	
	232 032 Kupferpulver und Kupferlegie- rungspulver, durch metallur- gische Verfahren hergestellt		2813 13, 2813 18	ex 7406 31 bis ex 7406 99	ex 224	
	232 033 Blei und Bleilegierungen (einschl. Bearbeitungsabfälle)		2813 21, 2813 22, 2813 24 bis 2813 26	7801 25 bis 7801 90	ex 224	
	232 034 Bleipulver, durch metallurgi- sche Verfahren hergestellt		2813 23	ex 7804 90	ex 224	
	232 035 Zink und Zinklegierungen (einschl. Bearbeitungsabfälle)		2813 31 bis 2813 33, 2813 35, 2813 37	7901 12 bis 7901 90, 7903 50	ex 224	
	232 036 Zinkpulver, durch metallurgi- sche Verfahren hergestellt		2813 34	ex 7903 80	ex 224	
	232 037 Zinn und Zinnlegierungen (einschl. Bearbeitungsabfälle)		2813 41, 2813 47	8001 11 bis 8001 90	ex 224	
	232 038 Zinnpulver, durch metallurgi- sche Verfahren hergestellt		2813 44	ex 8004 50	ex 224	



Systematik der Produktionsbereiche (SIO) 1971		WZ einschl. Nachtrag 1970	WI 1970	WA 1971	NACE- CLIO 1970	Anmerkungen
Abteilungen, Unterabteilungen, Gruppen; Warenarten						
Nr.	Bezeichnung		Nr.			
232 039	Antimon (einschl. Bearbeitungsabfälle)		2813 49	8104 11	ex 224	
232 041	Cadmium und Cadmiumlegierungen (einschl. Bearbeitungsabfälle)		2813 50	8104 21	ex 224	
232 042	Kobalt und Kobaltlegierungen (einschl. Bearbeitungsabfälle)		2813 60	8104 42, 8104 48	ex 224	
232 043	Nickel und Nickellegierungen (einschl. Bearbeitungsabfälle)		2813 71	7501 20 bis 7501 95	ex 224	
232 044	Nickelpulver aller Herstellungsverfahren		2813 75	7503 80	ex 224	
232 045	Quecksilber		2813 80	2805 70	ex 253.1	
232 046	Lote (ohne Edelmetall-Lote)		2813 91, 2813 97	8315 80	ex 312.3	
232 049	Sonstige NE-Metalle und NE-Metallelegierungen, roh (ohne Edelmetalle und ohne Zwischenprodukte der NE-Metallindustrie)		2813 99	2804 30, 2804 55 bis 2804 65, 2804 85, 2805 29 bis 2805 51, 2805 60, 7704 10, 8101 11, 8101 15, 8101 18, 8102 12, 8102 19, 8103 12, 8103 18, 8104 01, 8104 05, 8104 31, 8104 51, 8104 60, 8104 62, 8104 65, 8104 71, 8104 77, 8104 81, 8104 91, 8104 93, 8104 95, 8104 97	ex 150, ex 224, ex 253.1	
232 060	Zwischenprodukte der NE-Metallindustrie, die der Metallgewinnung dienen		2815 00	2603 11 bis 2603 90, 7401 10, 7401 20, 7501 10, 7801 11, 7801 19	ex 224	
232 081	Silber und Silberlegierungen (einschl. Bearbeitungsabfälle)		2817 10	7105 10, 7111 10, 7111 50	ex 224	
232 082	Gold und Goldlegierungen (einschl. Bearbeitungsabfälle)		2817 20	7107 10, 7111 20, 7111 60	ex 224	
232 083	Platin und Platinlegierungen (einschl. Bearbeitungsabfälle)		2817 30	7109 11, 7111 40, 7111 80	ex 224	
232 085	Sonstige Edelmetalle, besonders Platinbeimetallo		2817 51 bis 2817 59	7109 52, 7109 54	ex 224	
232 087	Edelmetall-Lote		2817 70	-	ex 224	
232 089	Edelmetallpulver		2817 90	7105 60	ex 224	

Systematik der Produktionsbereiche (SIO) 1971		WZ einschl. Nachtrag 1970	WI 1970	WA 1971	NACE- CLIO 1970	Anmerkungen
Abteilungen, Unterabteilungen, Gruppen; Warenarten						
Nr.	Bezeichnung			Nr.		
	<u>H. v. NE-Metallhalbzeug und Edelmetallhalbzeug</u>	23 25				
232 511	Halbzeug aus Aluminium (auch legiert, aber ohne Folien)		2851 11	7602 10 bis 7602 70, 7603 11 bis 7603 65, 7606 01 bis 7606 40, 7612 10, 7612 90, 7616 20	ex 224, ex 312.3	
232 514	Leitmaterial aus Aluminium (einschl. Stahlaluminium) (auch legiert, aber ohne Folien)		2851 15	-	ex 224	
232 517	Halbzeug aus Magnesium (auch legiert)		2851 17	7702 20, 7702 50	ex 224, ex 312.3	
232 531	Halbzeug und Widerstandsmaterial aus Kupfer (auch legiert, aber ohne Folien)		2851 21, 2851 27	7403 20 bis 7403 69, 7404 31 bis 7404 39, 7407 20 bis 7408 21, 7410 00, 7419 40, 7419 50	ex 224, ex 312.3	
232 532	Leitmaterial aus Kupfer (auch legiert, aber ohne Folien)		2851 25	-	ex 224	
232 533	Halbzeug aus Zink (auch legiert, aber ohne Folien)		2851 31	7902 00 bis 7903 40, 7904 10, 7904 50	ex 224	
232 534	Halbzeug aus Blei (auch legiert, aber ohne Folien)		2851 41	7802 00, 7803 00, 7805 10, 7805 80	ex 224, ex 312.3	
232 535	Halbzeug aus Zinn (auch legiert, aber ohne Folien)		2851 51	8002 00, 8003 00, 8005 10, 8005 50	ex 224	
232 536	Halbzeug aus Cadmium (auch legiert)		2851 62	8104 29	ex 224	
232 537	Halbzeug aus Titan (auch legiert)		2851 63	8104 69	ex 224	
232 538	Halbzeug und Heizleiter aus Nickel (auch legiert)		2851 64, 2851 66	7502 01 bis 7503 70, 7504 11 bis 7505 90	ex 224	
232 539	Halbzeug aus sonstigen NE-Me- tallen und NE-Metallegierungen (ohne solches aus Edelmetall)		2851 67, 2851 69	7704 50, 7704 90, 8101 20 bis 8101 50, 8102 20 bis 8102 50, 8103 81, 8104 19, 8104 39	ex 224	

Systematik der Produktionsbereiche (SIO) 1971		WZ einschl. Nachtrag 1970	WI 1970	WA 1971	NACE- CLIO 1970	Anmerkungen
Abteilungen, Unterabteilungen, Gruppen; Warenarten						
Nr.	Bezeichnung			Nr.		
				8104 49, 8104 59, 8104 61, 8104 63, 8104 64, 8104 75, 8104 79, 8104 89, 8104 92, 8104 94, 8104 96, 8104 98		
232 551	Druckwalzen ohne Druckbild		2851 80	8434 60	ex 320.2	
232 555	Plattiertes Halbzeug (auf me- chanischem Wege plattiert, ohne plattiertes Edelmetall- halbzeug)		2851 90	7312 53, 7312 54, 7363 72, 7363 74, 7364 72, 7364 75, 7373 80, 7374 72, 7374 74	ex 221	
232 571	Halbzeug und Folien aus Silber (auch legiert)		2855 10	7105 50, 7105 70 bis 7105 99	ex 224	
232 572	Halbzeug und Folien aus Gold (auch legiert)		2855 20	7107 50 bis 7107 99	ex 224	
232 573	Halbzeug und Folien aus Platin (auch legiert)		2855 30	7109 15 bis 7109 18	ex 224	
232 575	Halbzeug aus sonstigen Edel- metallen, besonders Platin- beimetalle		2855 40	7109 55	ex 224	
232 577	Edelmetallplattiertes Halbzeug		2855 50	7106 00, 7108 00, 7110 00	ex 224	
232 579	Dental-Metallhalbzeug		2855 70	-	ex 224	
232 590	NE-Metallschrott (ohne Umlauf- schrott)		2859 00	7601 99, 7701 99	ex 224, ex 620	
232 999	Leistungen, die keiner der vor- genannten Positionen zugerech- net werden können	-	-	-	-	
234	<u>H. v. Eisen-, Stahl- und Temperguß</u>	23 4				
234 010	Eisenguß (unlegiert und legiert), auch Stahlsand		2911 00	7304 70, 7317 10 bis 7317 90, 7320 11 bis 7320 19, 7337 21, 7337 51, 7338 11 bis 7338 30, 7340 05 bis 7340 09, 8444 91, 8465 32, 8465 38	ex 311, ex 320.2	
	davon: Eisen und Stahl, gekörnt, auch zerkleinert oder nach Korn- größe sortiert (nicht aus Draht)			7304 70	ex 311	

Systematik der Produktionsbereiche (SIO) 1971		WZ einschl. Nachtrag 1970	WI 1970	WA 1971	NACE- CLIO 1970	Anmerkungen
Abteilungen, Unterabteilungen, Gruppen; Warenarten						
Nr.	Bezeichnung					
	noch davon: Rohre aus Gußeisen			7317 10 bis 7317 90	ex 311	
	Rohrform-, -verschluß- und -verbindungsstücke aus Gußeisen			7320 11 bis 7320 19	ex 311	
	Heizkessel, Heizkörper und Teile davon aus Gußeisen			7337 21, 7337 51	ex 311	
	Sanitäre, hygienische, Haus- halts- und Hauswirtschafts- artikel aus Gußeisen			7338 11 bis 7338 30	ex 311	
	Sonstige rohe und bearbeitete Waren aus Gußeisen (ohne Walzen und Maschinenteile)			7340 05 bis 7340 09	ex 311	
	Walzen aus Gußeisen			8444 91	ex 320.2	
	Sonstige Maschinenteile aus Gußeisen			8465 32, 8465 38	ex 320.2	
234 030	Stahlguß (unlegiert und legiert)		2914 00	7330 00, 7340 55, 7340 57, 8444 93, 8465 42, 8465 48	ex 311, ex 320.2	
234 050	Temperguß (unlegiert und le- giert), roh und bearbeitet		2917 00	7320 30, 7340 02, 7340 04, 8465 22, 8465 28	ex 311, ex 320.2	
234 070	Abfälle aus der Produktion von Eisen-, Stahl- und Temperguß (Kreislaufmaterial)		2919 00	2602 15, 7303 10	ex 620	
234 999	Leistungen, die keiner der vor- genannten Positionen zugerech- net werden können	-	-	-	-	
236	<u>H.v. NE-Metallguß</u>		23 6			
236 011	Formguß aus Kupfer, Rotguß, Messing und anderen Kupferle- gierungen		2951 11 bis 2951 19	7408 23, 7408 25, 7408 29, 7419 30, 8311 10	ex 311, ex 312.3	
236 013	Formguß aus Blei und Bleilegie- rungen		2951 20	-	ex 311, ex 312.3	
236 015	Formguß aus Zink und Zinklegie- rungen		2951 30	-	ex 311, ex 312.3	
236 017	Formguß aus Zinn und Zinnlegie- rungen		2951 40	-	ex 311, ex 312.3	
236 019	Formguß aus Neusilber und ande- ren Nickellegierungen		2951 50	-	ex 311, ex 312.3	
236 031	Formguß aus Aluminium und Aluminiumlegierungen		2955 10	7607 00, 7616 11, 7616 91	ex 311, ex 312.3	
236 035	Formguß aus Magnesium und Magnesiumlegierungen		2955 70	-	ex 311, ex 312.3	
236 051	Formguß aus Silber und Silber- legierungen		2958 10	-	ex 311, ex 490.1	
236 054	Formguß aus Gold und Goldlegie- rungen		2958 50	-	ex 311, ex 490.1	
236 057	Formguß aus sonstigen Edelmetal- len und Edelmetall-Legierungen		2958 90	-	ex 311, ex 490.1	
236 070	NE-Metall- und Edelmetallguß- bruch		2959 00	-	ex 620	

Systematik der Produktionsbereiche (SIO) 1971		WZ einschl. Nachtrag 1970	WI 1970	WA 1971	NACE- CLIO 1970	Anmerkungen
Abteilungen, Unterabteilungen, Gruppen; Warenarten						
Nr.	Bezeichnung					
	236 999	-	-	-	-	
237	Leistungen, die keiner der vor- genannten Positionen zugerech- net werden können					
	<u>H.v. Erzeugnissen der Stabziehe- reien, Präzisionsstahlrohrziehe- reien und Kaltwalzwerke, H.v. Drahtseilen, -geflechten und -ge- weben sowie Baustahlmatten</u>	23 80 (ohne ex 23 80 6)				
	237 100	23 80 0	3011 10	7310 60, 7310 76, 7310 80, 7363 50, 7363 79, 7373 41 bis 7373 49, 7373 91 bis 7373 99	ex 221.6	
	Blankstahl					
	237 200	ex 23 80 9	3011 41	7312 31 bis 7312 38, 7312 99, 7364 50, 7364 90, 7374 43, 7374 49, 7374 51 bis 7374 59, 7374 81 bis 7374 90	ex 221.4, ex 221.6	
	Kaltband					
	237 300	ex 23 80 9	3011 45	7311 55, 7311 57, 7311 67, 7311 68, 7373 60, 7373 71 bis 7373 79	ex 221.6	
	Kaltbandprofile					
	237 400	23 80 3	3011 71, 3011 75	7318 31 bis 7318 38	ex 221.6	
	Präzisionsstahlrohre					
	237 500	ex 23 80 6	3015 11 bis 3015 90	7314 12 bis 7314 46, 7366 40 bis 7366 89, 7376 11 bis 7376 19	ex 221.7	
	Draht, kalt gezogen, auch über- zogen (ohne isolierte Drähte für die Elektrotechnik)					
	237 600	ex 23 80 6	3017 18	7325 10, 7325 90	ex 221.7	
	Drahtseile und -litzen aus Eisen und Stahl, auch konfek- tioniert					
	237 700	ex 23 80 6	3017 32, 3017 33	7327 20 bis 7327 39, 7411 50	ex 221.7, ex 224	
	Drahtgeflecht, auch kunststoff- ummantelt					
	237 800	ex 23 80 6	3017 35	7327 55, 7327 57, 7411 19, 7506 10, 7613 00	ex 221.7, ex 224, ex 312.3	
	Drahtgewebe (ohne Metalltücher und Egautteure)					
	237 900	ex 23 80 6	3017 36	7327 10	ex 221.7	
	Baustahlmatten					
	237 999	-	-	-	-	
	Leistungen, die keiner der vor- genannten Positionen zugerech- net werden können					

Systematik der Produktionsbereiche (SIO) 1971		WZ einschl. Nachtrag 1970	WI 1970	WA 1971	NACE- CLIO 1970	Anmerkungen
Abteilungen, Unterabteilungen, Gruppen; Warenarten						
Nr.	Bezeichnung					
238	<u>H. v. a. n. g. Erzeugnissen der Drahtziehereien und Drahterzeug- nissen sowie von Stahlverformungs- erzeugnissen</u>	ex 23 80 6, 23 84, 23 87				
	<u>H. v. Schweißelektroden, Stachel- draht und sonstigen Drahterzeug- nissen a. n. g.</u>					
238 110	Umhüllte Schweißelektroden, auch gefüllt	ex 23 80 6	3017 11	8315 20, 8315 40	ex 312.3	
238 120	Stacheldraht	ex 23 80 6	3017 14	7326 00	ex 221.7	
238 130	Matratzen- und Polsterbestand- teile (Federn, Ketten, Haken, Stützen und Federkerne)	ex 23 80 6	3017 52 bis 3017 57	7335 81, 9404 20	ex 312.3, ex 467.2	
238 140	Drahtnägel und -stifte, Former- stifte, Krampen und Schlaufen	ex 23 80 6	3017 91	7331 91	ex 312.3	
238 150	Drahtkorn	ex 23 80 6	3017 98	7304 20	ex 221.6	
238 190	Sonstige Drahterzeugnisse (Sackverschlüsse, Osendraht, Stiefeleisen, Stoßplatten usw.)	ex 23 80 6	3017 99	7331 60, 7340 33, 8313 50	ex 312.3	
	<u>H. v. Stahlverformungserzeug- nissen</u>	ex 23 84				
238 411	Gesenkschmiedestücke	ex 23 84 1	3021 10	7340 72, 7340 76, 8465 62, 8465 68	ex 312.3, ex 320.2	
238 412	Waggonbeschlag	ex 23 84 1	3021 21	8609 79	ex 362	
238 413	Weichenbeschlag	ex 23 84 1	3021 25	7316 99	ex 312.1	
238 414	Stahlmahlkörper (auch Stahl- kugeln)	ex 23 84 1	3021 30	7340 01, 7340 47	ex 312.3	
238 415	Nahtlose Stahlrohr-Schweißbogen, Stahlflanschen, -fittings und Rohrverbindungsstücke	ex 23 84 1	3021 41, 3021 49	7320 50 bis 7320 80	ex 312.3	
238 416	Freiformschmiedestücke b i s 125 kg Rohgewicht, roh, ange- arbeitet und fertig bearbeitet	ex 23 84 1	3021 51, 3021 55	7340 62, 7340 66, 8465 52, 8465 56	ex 311, ex 312.3, ex 320.2	
238 417	Wagenachsen	ex 23 84 1	3021 60	8706 91, 8714 95	ex 350	
238 420	Preß-, Zieh- und Stanzteile (ohne leichte Teile)	ex 23 84 1	3021 81 bis 3021 86	7340 82, ex 7340 86	ex 312.3	
238 431	Ladegabeln, Hacken, Sensen, Sicheln, Rechen, Spaten, Schaufeln, Hauer, landwirt- schaftliche Messer und sonstige Feld- und Gartengeräte, Ver- schleißteile für landwirt- schaftliche Bodenbearbeitungs- geräte	ex 23 84 3	3024 11 bis 3024 46, 3024 80	8201 10 bis 8201 51, 8201 61 bis 8201 65, 8201 90, 8424 91, 8424 95	ex 312.3, ex 320.1	
238 432	Kartoffelkörbe	ex 23 84 3	3024 47	-	ex 312.3	
238 433	Handschafscheren und Grassche- ren (ohne Heckenscheren)	ex 23 84 3	3024 49	8201 81	ex 312.3	
238 434	Tierfallen	ex 23 84 3	3024 51	7340 43, 7340 44	ex 312.3	
238 435	Hufstollen und -griffe, Hufnä- gel, Huf- und Klaueneisen	ex 23 84 3	3024 59	ex 7340 90	ex 312.3	

Systematik der Produktionsbereiche (SIO) 1971		WZ einschl. Nachtrag 1970	WI 1970	WA 1971	NACE- CLIO 1970	Anmerkungen
Abteilungen, Unterabteilungen, Gruppen; Warenarten						
Nr.	Bezeichnung			Nr.		
238 436	Brechtstangen, Handhebelblech- scheren, Handhebellochstanzen, Betoneisenbieger und -scheren und sonstige Straßen- und Oberbaugeräte (ohne Maschinen)	ex 23 84 3	3024 64, 3024 71	8445 08	ex 312.3, ex 320.2	
238 437	Handgeräte für mechanische Ver- packung (ohne Verpackungsmas- chinen)	ex 23 84 3	3024 75	ex 8204 80, ex 8204 99	ex 312.3	
238 439	Sonstige an anderer Stelle nicht genannte Geräte und Teil- e für Landwirtschaft und Gewerbe (z.B. Feldschmieden, Schmiedeherde, Ambosse, Sperr- hörner und deren Teile)	ex 23 84 3	3024 09, 3024 90	7340 45, 8204 11	ex 312.3	
238 440	Federn aus Stahl und NE-Metal- len (z.B. Blatt-, Blattspiral-, Schrauben-, Flach-, Torsions-, Drehstab- und Tellerfedern, aber ohne Matratzen- und Uhr- federn)	ex 23 84 1	3021 92 bis 3021 99	7335 10 bis 7335 50, 7335 89, bis 7335 98, 7416 50, 7416 90	ex 312.3	
238 451	Gleitschutz-, Traktoren- u.ä. Ketten	ex 23 84 1	3022 50	7329 50	ex 312.3	
238 453	Fahrrad- und Mopedketten	ex 23 84 1	3022 70	7329 12	ex 312.3	
238 455	Kraftradketten	ex 23 84 1	3022 81	7329 13	ex 312.3	
238 459	Sonstige Ketten (z.B. Stegket- ten, geschweißte und unge- schweißte Ketten, Rollen- und Hülseketten über 3/4", Buch- senketten, Förderketten, son- stige Stahlgelenkketten, aber ohne Stahlgußketten)	ex 23 84 1	3022 11 bis 3022 20, 3022 82 bis 3022 90	7329 19 bis 7329 40, 7329 68, 7329 78, 7413 00	ex 312.3	
238 461	Schrauben, Gewindebolzen und Muttern	ex 23 84 1	3023 10 bis 3023 39	7332 05, 7332 51, 7332 55, 7332 59, bis 7332 99, 7415 20, 7415 50, 7415 90, 7506 21, 7506 29, 7616 61, 7616 69	ex 312.3	
238 463	Normteile ohne Gewinde (z.B. Federringe, Unterlegscheiben, Bolzen und Niete)	ex 23 84 1	3023 41 bis 3023 50	7332 01, 7332 21, 7332 32 bis 7332 35, 7415 30	ex 312.3	
238 465	Passendrehteile aller Art (z.B. Stahlkeile, Kegel-, Zylinder- und Schloßstifte, Stellringe usw.)	ex 23 84 1	3023 60	7332 31	ex 312.3	
238 467	Schienenbefestigungsmaterial	ex 23 84 1	3023 70	7316 36, 7316 61, 7316 65, 7316 93, 7331 30	ex 312.1, ex 312.3	
238 469	Kleineisenzeug für Bauten und oberirdische Leitungen	ex 23 84 1	3023 80	7332 39	ex 312.3	
238 470	Grobe Drahtwaren (z.B. Ring- schrauben, Schraub- und Stift- haken, Sturmhaken und -ösen, Fleischhaken, Schweinekrampen, Splinte, Drahtüberfallen, Draht- huthaken, Patentschraubhaken, Kistengriffe aus Draht, Band- eisen, Kettenglieder, Nothaken u.ä.)	ex 23 84 1	3025 00	7329 91, 7329 99, 7331 20, 7331 40, 7332 57, 7340 39	ex 312.3	

Systematik der Produktionsbereiche (SIO) 1971		WZ einschl. Nachtrag 1970	WI 1970	WA 1971	NACE- CLIO 1970	Anmerkungen
Abteilungen, Unterabteilungen, Gruppen; Warenarten						
Nr.	Bezeichnung					
238 481	Streckenausbaueinrichtungen für den Bergbau (Streckenbögen)	ex 23 84 1	3027 11	7321 73	ex 312.1	
238 484	Mechanische Grubenstempel (ohne hydraulische) aus Stahl und Leichtmetall	ex 23 84 1	3027 15	7321 75	ex 312.1	
238 489	Zubehör zu Erzeugnissen für den Grubenausbau	ex 23 84 1	3027 09, 3027 18	7321 79	ex 312.1	
238 491	Eisen- und Stahlpulver	ex 23 84 1	3026 10	7305 11, 7305 19	ex 221.6	
238 492	Erzeugnisse aus Sintereisen, Sinterstahl und Sintermetall	ex 23 84 1	3026 51, 3026 55	7340 51	ex 312.3	
238 495	Veredlungsarbeiten für eigene Rechnung an z u g e k a u f - t e n Zieherei- und Kaltwalzwerkserzeugnissen	ex 23 84 1	3019 00	-	ex 221, ex 312.3	
238 499	Sonstige an anderer Stelle nicht genannte Erzeugnisse der Stahlverformung	ex 23 84 1	3028 00	ex 7340 90	ex 312.3	
	<u>Reparaturen, Veredlungsarbeiten und Montagen an Zieherei-, Kaltwalzwerks- und Stahlverformungs-erzeugnissen</u>	ex 23 84, 23 87				
238 810	Oberflächenveredlung und Härtung, soweit von r e i n e n Veredlungsunternehmen im Lohnverfahren durchgeführt	23 87	3029 11 bis 3029 90	-	ex 221, ex 312, ex 320.2, ex 350	
238 830	Reparaturen an Stahlverformungserzeugnissen (ohne Oberflächenveredlung und Härtung von r e i n e n Veredlungsunternehmen)	ex 23 84	3095 20	-	ex 221, ex 312, ex 320.2, ex 350	
238 850	Lohnveredlungsarbeiten an Stahlverformungserzeugnissen (ohne Oberflächenveredlung und Härtung von r e i n e n Veredlungsunternehmen)	ex 23 84	3096 20	-	ex 221, ex 312, ex 320.2, ex 350	
238 870	Lohnveredlungsarbeiten an Zieherei- und Kaltwalzwerkserzeugnissen (ohne Oberflächenveredlung und Härtung von r e i n e n Veredlungsunternehmen)	ex 23 84	3096 10	-	ex 221, ex 312.3	
238 890	Montagen an Stahlverformungserzeugnissen	ex 23 84	3097 20	-	ex 312.3	
238 999	Leistungen, die keiner der vorgenannten Positionen zugerechnet werden können	-	-	-	-	
239	<u>H. v. Erzeugnissen der Schlosserei, Schweißerei, Schleiferei und Schmiederei</u>	23 9				
239 100	An anderer Stelle nicht genannte Erzeugnisse der Schlosserei, Schweißerei, Schleiferei und Schmiederei, besonders Reparaturarbeiten	-	-	-	ex 672	
239 999	Leistungen, die der vorgenannten Position nicht eindeutig zugerechnet werden können	-	-	-	-	



Systematik der Produktionsbereiche (SIO) 1971		WZ einschl. Nachtrag 1970	WI 1970	WA 1971	NACE- CLIO 1970	Anmerkungen
Abteilungen, Unterabteilungen, Gruppen; Warenarten						
Nr.	Bezeichnung		Nr.			
240	<u>H. v. Stahl- und Maschinenbauerzeug-</u> <u>nissen, Fahrzeugen</u>	24, 25 07 1				
	<u>H. v. Stahl- und Leichtmetallbau-</u> <u>erzeugnissen (ohne Waggon)</u>	24 00, 24 06, 24 09				
	<u>H. v. Brücken, Hoch- und Wasser-</u> <u>baukonstruktionen, Weichen und</u> <u>Kreuzungen</u>	24 00				
240 110	Brücken-Neubauten und deren neue Konstruktionsteile		3111 10, 3111 50	7321 10, 7608 40	ex 312.1	
240 121	Hochbaukonstruktionen aus Stahl und Leichtmetall (ohne solche in Leichtbauweise und ohne Tore, Türen, Fenster und Glas- dächer)(z. B. Hallen, Skelett-, Gerüst-, Stütz- und Trägerkon- struktionen, Dachbinder, kom- plette Dachstühle, Maste, Türme, Theaterbühnen-Konstruktionen, mechanische Park- und Garagen- anlagen, Luftschutzbunker)		3112 11 bis 3112 90	7608 99, ex 7321 20 bis ex 7321 40	ex 312.1	
240 124	Ersatz- und Einzelteile für Stahl- und Leichtmetallkon- struktionen, soweit nicht an anderer Stelle genannt		3110 09	ex 7321 20 bis ex 7321 40, ex 7321 91, ex 7321 99	ex 312.1	
240 127	Konstruktionen in Leichtbau- weise (Materialstärke bis 4 mm) (ohne Hochbaukonstruktionen aus Stahl und Leichtmetall)		3118 11 bis 3118 99	ex 7321 91, ex 7321 99	ex 312.1	
240 130	Behälterbauten für feste Stoffe (z. B. Bunker und Silos, einschl. Stützgerüste)		3113 00	7322 90	ex 312.1	
240 140	Stahlwasserbauten (z. B. Schleu- sen, Schützen, Wehre, ortsfes- te Docks, Landebrücken, Hub- inseln usw.)		3114 00	7321 50	ex 312.1	
240 150	Drehscheiben und Schiebebühnen (ohne solche für Feld- und Industriebahnen).		3115 00	8422 77, ex 8610 10	ex 320.2	
240 160	Tore, Türen, Fenster und Glas- dächer aus warm gewalzten Profilen und Aluminium		3116 10, bis 3116 70	ex 7321 84 bis ex 7321 89, 7608 51, 7608 59	ex 312.1	
240 170	Konstruktionen für Tunnel- und Schachtausbauten		3119 00	7321 60	ex 312.1	
240 181	Weichen, Kreuzungen, Schienen- auszugsvorrichtungen und deren Teile (ohne Gleisbremsen)		3121 09 bis 3121 55	7316 61, 7316 65, ex 8610 10	ex 320.2	
240 185	Gleismaterial für Feld- und Industriebahnen (ohne Gleis- bremsen)		3145 00	ex 8610 10	ex 320.2	
240 191	Montagen und andere Baustellen- arbeiten an Brücken		3199 11	-	ex 502	
240 193	Montagen und andere Baustellen- arbeiten an Hochbau- und son- stigen Stahl- und Leichtmetall- konstruktionen (ohne solche an Stahlwasserbauten und Fertig- bauten)		3199 12, 3199 19	-	ex 502	

1) Einschl. Herstellung von Geräten und Einrichtungen für die automatische Datenverarbeitung.

Systematik der Produktionsbereiche (SIO) 1971		WZ einschl. Nachtrag 1970	WI 1970	WA 1971	NACE- CLIO 1970	Anmerkungen
Abteilungen, Unterabteilungen, Gruppen; Warenarten						
Nr.	Bezeichnung	Nr.				
240 195	Montagen und andere Baustellenarbeiten an Fertigbauten		3199 18	-	ex 502	
240 197	Montagen und andere Baustellenarbeiten an Stahlwasserbauten		3199 14	-	ex 502	
240 199	Montagen und andere Baustellenarbeiten an Weichen, Kreuzungen, Schienenauszugsvorrichtungen u. ä.		3199 21	-	ex 320.2	
	<u>H. v. Dampfkesseln, ortsfesten Behältern und Rohrleitungen</u>	24 06				
240 411	Dampfkessel (Dampferzeuger)		3151 11 bis 3151 77	8401 31 bis 8401 70	ex 312.1	
240 419	Einzel- und Ersatzteile für Dampfkessel, soweit nicht an anderer Stelle genannt		3151 09	8401 90	ex 312.1	
240 421	Dampfkesselfeuerungen (ohne einzelne Brenner)		3152 20, 3152 40, 3152 70	ex 8413 30, ex 8413 50	ex 320.2	
240 429	Einzel- und Ersatzteile zu Dampfkesselfeuerungen, soweit nicht an anderer Stelle genannt		3152 09	ex 8413 30, ex 8413 50	ex 320.2	
240 431	Hilfsapparate für Dampfkessel (z. B. Vorwärmer, Überhitzer, Wärmeaustauscher, Sammler, Speicher, Kühler, Rußbläser usw.)		3154 20 bis 3154 80	8402 11 bis 8402 50	ex 312.1	
240 439	Einzel- und Ersatzteile zu Hilfsapparaten für Dampfkessel, soweit nicht an anderer Stelle genannt		3154 09	8402 90	ex 312.1	
240 451	Ortsfeste Großbehälter über 100 cbm Fassungsvermögen, für fl ü s s i g e Stoffe		3155 10	7322 45	ex 312.1	
240 452	Ortsfeste Großbehälter über 100 cbm Fassungsvermögen, für g a s f ö r m i g e Stoffe		3155 20	7322 10, 7324 59	ex 312.1	
240 453	Behälter für Anlagen der chemischen und verwandten Industrien		3155 30	7322 30, 7322 80	ex 312.1	
240 455	Mäntel für Hoch-, Schmelz-, Kokerei- und Kupolöfen sowie Winderhitzer		3155 70	ex 8414 99	ex 320.2	
240 457	Sonstige schwere Kesselschmiedeerzeugnisse		3155 90	-	ex 362	
240 459	Einzel- und Ersatzteile für Kesselschmiedeerzeugnisse, soweit nicht an anderer Stelle genannt		3155 09	ex 8414 99	ex 320.2	
240 471	Druckrohrleitungen für Wasserkraftwerke		3156 10	7319 10 bis 7319 90	ex 312.1	
240 474	Sonstige Rohrleitungen		3156 21 bis 3156 60	7343 10 bis 7343 90	ex 311, ex 312.1	
240 479	Einzel- und Ersatzteile für Rohrleitungen, soweit nicht an anderer Stelle genannt		3156 09	-	ex 312.3	

Systematik der Produktionsbereiche (SIO) 1971		WZ einschl. Nachtrag 1970	WI 1970	WA 1971	NACE- CIIO 1970	Anmerkungen
Abteilungen, Unterabteilungen, Gruppen; Warenarten						
Nr.	Bezeichnung	Nr.				
240 480	Heizkessel für Warmwasserheizungsanlagen		3157 11 bis 3157 37	7337 25	ex 312.3	
240 491	Montagen und andere Baustellenarbeiten an Dampfkesseln, Feuerungen und deren Hilfsapparaten		3199 51	-	ex 312.1, ex 320.2	
240 495	Montagen und andere Baustellenarbeiten an ortsfesten Behältern und Rohrleitungen		3199 55 3199 56	-	ex 312.1	
	<u>Montagen und Reparaturen von Lüftungs-, Wärme- und gesundheitstechnischen Anlagen</u>	24 09				
240 910	Vorgefertigte Anlageneinzelteile für wärmetechnische Anlagen, soweit nicht an anderer Stelle genannt		3161 00	-	ex 501	
240 930	Vorgefertigte Anlageneinzelteile für Lüftungsanlagen, soweit nicht an anderer Stelle genannt		3164 00	-	ex 501	
240 950	Vorgefertigte Anlageneinzelteile für gesundheitstechnische Anlagen, soweit nicht an anderer Stelle genannt		3167 00	-	ex 501	
240 970	Montagen, Reparaturen und Änderungen aller Art von Lüftungs-, wärme- und gesundheitstechnischen Anlagen		3199 61 bis 3199 69	-	ex 501	
240 999	Leistungen, die keiner der vorgenannten Positionen zugerechnet werden können	-	-	-	-	
241	<u>H. v. Waggonen, Feld- und Industriebahnwagen</u>	24 03				
241 011	Reisezugwagen, Eisenbahntriebwagen und -steuerwagen, Schienenomnibusse und Motordraisinen für Normalspur	ex 24 03 0	3131 10 3131 30	8604 90 8605 50	ex 362	
241 012	Straßenbahn-, Hoch- und Untergrundbahn- sowie Schwebebahnwagen für Normalspur	ex 24 03 0	3132 00	8604 10 8605 10	ex 362	
241 013	Güterwagen aller Art für Normalspur	ex 24 03 0	3131 50 bis 3131 75	8607 01, 8607 10, 8607 51 bis 8607 58 ex 8607 90	ex 362	
241 015	Arbeits- und andere Sonderwagen für Normalspur	ex 24 03 0	3131 80	8606 00	ex 362	
241 017	Wagenuntergestelle, Fahr-, Dreh- und Lenkgestelle	ex 24 03 0	3136 00	8609 61 bis 8609 67	ex 362	
241 019	Transportgroßbehälter (Container)	ex 24 03 0	3138 00	8608 10, 8608 90	ex 362	
241 041	Feldbahnwagen	ex 24 03 5	3141 10	ex 8607 20	ex 362	
241 044	Gruben-, Förder- und Spezialwagen für den Bergbau	ex 24 03 5	3141 40	ex 8607 20	ex 362	
241 047	Industriebahnwagen	ex 24 03 5	3141 70	ex 8607 90	ex 362	

Systematik der Produktionsbereiche (SIO) 1971		WZ einschl. Nachtrag 1970	WI 1970	WA 1971	NACE- CLIO 1970	Anmerkungen
Abteilungen, Unterabteilungen, Gruppen; Warenarten						
Nr.	Bezeichnung			Nr.		
241 071	Zubehör, Einzel- und Ersatz- teile für schienengebundene Wagen	ex 24 03	3130 09	ex 8609 30 bis ex 8609 49, 8609 71, ex 8609 91, ex 8609 93	ex 362	
241 075	Einzel- und Ersatzteile für Feld- und Industriebahnwagen und -material	ex 24 03	3140 09	ex 8609 30 bis ex 8609 49, ex 8609 91, ex 8609 93	ex 362	
241 091	Überholung und Reparaturen von Triebwagen und Waggons für Normalspur sowie Reparaturen an Transportgroßbehältern	ex 24 03 0	3195 31 bis 3195 38	-	ex 362	
241 094	Überholte bzw. reparierte Feld- und Industriebahnwagen		3195 41	-	ex 320.2, ex 362	
241 097	Wiederherstellungsarbeiten und Reparaturen an Gleismaterial für Feld- und Industriebahnen		3195 45	-	ex 320.2, ex 362	
241 999	Leistungen, die keiner der vor- genannten Positionen zugerech- net werden können	-	-	-	-	
242	<u>H.v. Maschinenbauerzeugnissen</u> <u>(ohne Lokomotiven) 2)</u>	24 2 (ohne 24 25, ex 24 29 2)				
	<u>H. v. Metallbearbeitungsmaschinen</u> <u>Maschinen- und Präzisionswerk-</u> <u>zeugen</u>	24 21				
242 111	Hobelmaschinen (einschl. kombi- nierter Hobel- und Stoßmaschi- nen)		3211 11, 3211 18	8445 30	ex 320.2	
242 112	Stoßmaschinen		3211 13, 3211 14	8445 32	ex 320.2	
242 114	Räummaschinen		3211 19	8445 34	ex 320.2	
242 115	Drehbänke und Abstechmaschinen (ohne Revolverdrehbänke und Drehautomaten)		3211 21 bis 3211 25, 3211 27 bis 3211 29	8445 09 bis 8445 14	ex 320.2	
242 116	Außen- und Innengewindeschneid- maschinen		3211 26, 3211 49	8445 93	ex 320.2	
242 117	Revolverdrehbänke		3211 31, 3211 32	8445 15, 8445 16	ex 320.2	
242 118	Einspindel-Futterautomaten		3211 37	8445 18	ex 320.2	
242 119	Mehrspindel-Drehautomaten, Lang- drehautomaten und sonstige Drehautomaten		3211 35, 3211 36, 3211 39	8445 17, 8445 19	ex 320.2	
242 121	Bohrmaschinen (ohne Waagrecht- Bohr- und -Fräswerke)		3211 41 bis 3211 48	8445 22, 8445 23, 8445 44 bis 8445 48, 8445 60	ex 320.2	
242 122	Fräsmaschinen (ohne Waagrecht- Bohr- und -Fräswerke)		3211 51 bis 3211 56, 3211 59	8445 41, 8445 43	ex 320.2	
242 123	Waagrecht-Bohr- und-Fräswerke		3211 58	8445 24, 8445 25	ex 320.2	

2) Sowie ohne Herstellung von Büromaschinen, Geräten und Einrichtungen für die automatische Datenverarbeitung.

Systematik der Produktionsbereiche (SIO) 1971		WZ einschl. Nachtrag 1970	WI 1970	WA 1971	NACE- CLIO 1970	Anmerkungen
Abteilungen, Unterabteilungen, Gruppen; Warenarten						
Nr.	Bezeichnung		Nr.			
242 126	Säge- und Trennmaschinen		3211 61 bis 3211 65, 3211 69	8445 36, 8445 38	ex 320.2	
242 129	Schleif-, Läpp- und Polier- maschinen		3211 71 bis 3211 79	8445 50 bis 8445 58	ex 320.2	
242 131	Verzahnmaschinen		3211 83 bis 3211 89	8445 63 bis 8445 67	ex 320.2	
242 133	Bearbeitungsmaschinen durch Ultraschall, Funkenerosion und Elektronenstrahl		3211 92	8445 05	ex 320.2	
242 135	Fertigungsstraßen und Sonder- maschinen für verschiedene Bearbeitungsarten		3211 94 bis 3211 96	8445 02, 8445 94	ex 320.2 ex 340.1	
242 139	Sonstige Werkzeugmaschinen der spanabhebenden Formung und Aufbaueinheiten		3211 68, 3211 91, 3211 97, 3211 99	8445 95	ex 320.2	
242 140	Zubehör, Vorrichtungen, Appa- rate, Einzel- und Ersatzteile für Metallbearbeitungsmaschi- nen der spanabhebenden Formung, soweit nicht an anderer Stelle genannt		3211 09	8448 51	ex 320.2	
242 151	Freiform- und Gesenkschmiede- hämmer, Schmiedewalz- und Stauchmaschinen		3212 11 bis 3212 13	8445 88	ex 320.2	
242 152	Nietmaschinen und Ziehbänke für Rohre, Stangen und Profile		3212 14, 3212 17	8445 90	ex 320.2	
242 153	Betonstahl-Biegemaschinen, Biege- und Richtmaschinen für Rohre, Wellen, Stangen und Formeisen sowie sonstige Maschinen dieser Art		3212 15, 3212 16, 3212 19	8445 82, 8445 85	ex 320.2	
242 155	Pressen mit mechanischem Antrieb für die Metallbear- beitung		3212 21 bis 3212 29	8445 74, 8445 75	ex 320.2	
242 156	Pressen mit hydraulischem Antrieb für die Metallbear- beitung		3212 31 bis 3212 39	8445 78	ex 320.2	
242 159	Blechbearbeitungsmaschinen (ohne Pressen)		3212 41 bis 3212 49	8445 80, 8445 97	ex 320.2	
242 161	Drahtziehmaschinen		3212 51	8445 91	ex 320.2	
242 164	Sonstige Drahtbe- und -verar- beitungsmaschinen (einschl. Drahtwarenherstellungsmaschi- nen)		3212 52 bis 3212 59	8445 92, 8459 01, 8459 03, 8459 43	ex 320.2	
242 169	Sondermaschinen zur Herstellung von Bolzen, Schrauben, Nieten, Mütern u. dgl. (spanlos und spanabhebend), Gewindewalz- und -rollmaschinen		3212 61 bis 3212 69	8445 70, 8445 76, 8445 96, 8445 99, 8459 45, 8459 48	ex 320.2	
242 170	Zubehör, Vorrichtungen, Appa- rate, Einzel- und Ersatzteile für Metallbearbeitungsmaschi- nen der spanlosen Formung, soweit nicht an anderer Stelle genannt		3212 09	8448 55, 8459 87, 8459 89, 8459 94	ex 320.2	
242 181	Spiral-, Zentrier- und sonstige Bohrer (ohne Gewindebohrer)		3218 10	8205 11	ex 312.3	

Systematik der Produktionsbereiche (SIO) 1971		WZ einschl. Nachtrag 1970	WI 1970	WA 1971	NACE- CLIO 1970	Anmerkungen
Abteilungen, Unterabteilungen, Gruppen; Warenarten						
Nr.	Bezeichnung		Nr.			
242 182	Gewindewerkzeuge		3218 21 bis 3218 29	8204 25, 8205 31 bis 8205 37, 8448 10	ex 312.3, ex 320.2	
242 183	Fräser und Messerköpfe		3218 30	8205 12	ex 312.3	
242 184	Verzahnwerkzeuge		3218 41, 3218 45	8205 21, 8205 25	ex 312.3	
242 185	Räumwerkzeuge und -vorrichtungen		3218 51	8205 14	ex 312.3	
242 186	Reibahlen und Senker		3218 55	8205 13	ex 312.3	
242 187	Bohr- und Drehfutter und sonstige Maschinenspannzeuge		3218 71 bis 3218 79	8448 01 bis 8448 06, 8448 09, 8448 20, 8448 25	ex 320.2	
242 188	Spezialvorrichtungen für Werkzeugmaschinen (z. B. Dreh-, Fräs-, Schleif- und Bohrvorrichtungen)		3218 81	8448 08	ex 320.2	
242 189	Schnitt-, Stanz- und Formwerkzeuge		3218 85	8205 41	ex 312.3	
242 191	Druckgußwerkzeuge für Leicht- und Schwermetalle (Druckgießformen) und deren Teile		3218 88	8460 11	ex 320.2	
242 193	Spritzguß- und Preßwerkzeuge für Gummi und Kunststoff		3218 89	8416 85	ex 320.2	
242 195	Formen für Gummi und Kunststoff		3235 08	8460 91	ex 320.2	
242 197	Maschinen- und Präzisionswerkzeuge für die Metallbearbeitung aus Hartmetall oder mit Hartmetall bestückt		3218 90	8205 72, 8205 74, 8205 79	ex 312.3	
242 199	Teile zu Maschinen- und Präzisionswerkzeugen, soweit nicht an anderer Stelle genannt		3218 09	-	ex 312.3	
	<u>H. v. Hütten- und Walzwerkseinrichtungen, Bergwerks-, Gießerei- und Baumaschinen, Hebezeugen und Fördermitteln</u>	24 22				
242 201	Einzelmaschinen und maschinelle Anlagen für Warmwalzwerke		3213 11, 3213 21	ex 8444 01 bis ex 8444 19, ex 8466 20	ex 320.2	
242 203	Einzelmaschinen und maschinelle Anlagen für Kaltwalzwerke		3213 15, 3213 25	ex 8444 01 bis ex 8444 19, ex 8466 20	ex 320.2	
242 205	Hilfsmaschinen für Walzwerke (ohne formändernde und trennende Maschinen für die Metallbearbeitung)		3213 40	ex 8422 22, ex 8422 23	ex 320.2	
242 207	Einzelmaschinen und maschinelle Anlagen für Hochöfen und Stahlwerke		3213 50, 3213 60	ex 8422 22, ex 8422 23	ex 320.2	
242 209	Zubehör, Einzel- und Ersatzteile für Hütten- und Walzwerkseinrichtungen, soweit nicht an anderer Stelle genannt		3213 09	8422 84, 8444 95, 8444 99	ex 320.2	

Systematik der Produktionsbereiche (SIO) 1971		WZ einschl. Nachtrag 1970	WI 1970	WA 1971	NACE- CLIO 1970	Anmerkungen
Abteilungen, Unterabteilungen, Gruppen; Warenarten						
Nr.	Bezeichnung	Nr.				
242 211	Gießereimaschinen		3215 10 bis 3215 80	8414 11, 8421 71, 8443 50, 8456 05, 8456 45, 8456 65, 8456 75	ex 320.2	
242 214	Modelle und Modelleinrichtungen, Kokillen, Spezialzubehör für Gießereimaschinen, soweit nicht an anderer Stelle ge- nannt		3215 08, 3215 90	8443 10, 8443 20, 8443 31, 8443 39, 8460 13 bis 8460 18	ex 320.2	
242 219	Einzel- und Ersatzteile für Gießereimaschinen, soweit nicht an anderer Stelle ge- nannt		3215 09	8443 90, 8456 82, 8456 92, 8456 96	ex 320.2	
242 221	Baumaschinen für den Hoch- und Tiefbau (ohne Bagger, Straßen- und Erdbaumaschinen)		3236 12 bis 3236 40	8422 11, 8422 19, 8423 18, 8449 49, 8449 79, 8456 61	ex 320.2	
242 222	Bagger (einschl. Schwimmbagger b i s 100 t Konstruktionsge- wicht)		3236 62 bis 3236 69	8423 42 bis 8423 48, 8703 55, 8903 11	ex 320.2, ex 350.2, ex 361	
242 223	Maschinen für die Straßenin- standhaltung und -wartung sowie Schneeräumgeräte aller Art		3236 77, 3236 78	8423 15, 8459 79	ex 320.2	
242 224	Maschinen für den Betonstraßen- bau und für den bituminösen Straßenbau, Straßenwalzen		3236 71 bis 3236 76	8409 10, 8409 50, 8423 81, 8459 71, 8459 75	ex 320.2	
242 225	Sonstige Straßenbaumaschinen und Gleisbaumaschinen aller Art		3236 79	8423 12	ex 320.2	
242 226	Erdbaugeräte (einschl. Raupen- schlepper)		3236 82 bis 3236 86	8422 15, 8423 51 bis 8423 79, 8423 89, 8701 53	ex 320.1, ex 320.2	
242 227	Zubehör, Einzel- und Ersatzteile zu Maschinen für die Bauwirt- schaft, soweit nicht an ande- rer Stelle genannt		3236 09	8409 90, 8422 83, 8423 95, 8423 98, 8449 98, 8456 93, 8459 97	ex 320.2	
242 228	Maschinen und Einrichtungen zur Herstellung von Bindemitteln u. Zuschlagstoffen der Industrie der Steine und Erden		3237 11, 3237 15	8456 72, 8466 41	ex 320.2	
242 229	Zerkleinerungs-, Sieb- und Sor- tiermaschinen, soweit nicht für spezielle Industrien		3237 21 bis 3237 29	8456 01, 8456 07, 8456 42, 8456 47, 8456 62	ex 320.2	
242 231	Maschinen und Einrichtungen zur Herstellung und Bearbeitung zement-, kalk-, gips- und asphaltgebundener Bauelemente		3237 31, 3237 35	8446 30	ex 320.2	

Systematik der Produktionsbereiche (SIO) 1971		WZ einschl. Nachtrag 1970	WI 1970	WA 1971	NACE- CLIO 1970	Anmerkungen
Abteilungen, Unterabteilungen, Gruppen; Warenarten						
Nr.	Bezeichnung		Nr.			
242 232	Maschinen zur Gewinnung und Bearbeitung von Naturstein		3237 40	8446 10	ex 320.2	
242 233	Maschinen für die Keramikindustrie		3237 51 bis 3237 55	8456 40, 8456 60, 8456 70, 8456 77, 8466 90	ex 320.2	
242 234	Maschinen für die Glasindustrie		3237 72 bis 3237 78	8446 50 bis 8446 58, 8457 20 bis 8457 50, 8460 31 bis 8460 39	ex 320.2	
242 235	Zubehör, Einzel- und Ersatzteile zu Maschinen für die Glasindustrie, soweit nicht an anderer Stelle genannt		3237 79	8448 70, 8457 92 bis 8457 99	ex 320.2	
242 236	Sonstige an anderer Stelle nicht genannte Baustoffmaschinen, Maschinen zur Herstellung von Batterien, Elementen, Akkumulatoren, Kohle- und Schweißelektroden; Pack- und Ballenpressen		3237 81 3237 85	8459 25	ex 320.2	
242 237	Zubehör, Einzel- und Ersatzteile zu Maschinen für die Baustoff- und Keramikindustrie, soweit nicht an anderer Stelle genannt		3237 09	8448 60, 8456 83, 8456 87, 8456 97, 8460 50	ex 320.2	
242 239	Reparaturen an Bau- und Baustoffmaschinen		3295 36	-	ex 320.2	
242 241	Gewinnungsmaschinen für den Bergbau Untertage		3238 10	8422 07, 8423 29	ex 320.2	
242 242	Streb- und Streckenfördermittel für den Untertagebetrieb		3238 21 bis 3238 29	8422 01	ex 320.2	
242 243	Sonstige Maschinen und Einrichtungen für den Untertagebetrieb (ohne Hämmer und Druckluftwerkzeuge)		3238 31 bis 3238 39	7321 74, 8408 19, 8411 81, 8423 21	ex 320.2	
242 244	Abbauhämmer, Bohr- und Aufreißhämmer, Betonbrecher		3238 41 bis 3238 44	8449 42	ex 320.2	
242 245	Sonstige Druckluftwerkzeuge und -geräte für den Bergbau		3238 45	ex 8456 03, ex 8456 43, ex 8456 63, ex 8456 73	ex 320.2	
242 246	Spezial-Druckluftwerkzeuge für die Industrie der Steine und Erden		3238 49	ex 8456 03, ex 8456 43, ex 8456 63, ex 8456 73	ex 320.2	
242 247	Maschinen und Einrichtungen für Schachtförderung, Wagenläufe und Strecken		3238 51 bis 3238 59	8422 05	ex 320.2	
242 248	Förder- und Gewinnungsgeräte für den Tagebau		3238 65, 3238 69	8422 09, 8423 30	ex 320.2	
242 251	Aufbereitungsmaschinen und -anlagen für Erze		3238 71	ex 8466 10	ex 320.2	
242 252	Aufbereitungsmaschinen und -anlagen für Steinkohle und Koks		3238 72	ex 8466 10	ex 320.2	



Systematik der Produktionsbereiche (SIO) 1971		WZ einschl. Nachtrag 1970	WI 1970	WA 1971	NACE- CLIO 1970	Anmerkungen
Abteilungen, Unterabteilungen, Gruppen; Warenarten						
Nr.	Bezeichnung	Nr.				
242 253	Aufbereitungsmaschinen und -anlagen für Braunkohle und Torf		3238 73	ex 8466 10	ex 320.2	
242 254	Aufbereitungsmaschinen und -anlagen für Kali, Steinsalz sowie andere Mineralien		3238 75	ex 8466 10	ex 320.2	
242 255	Kokereimaschinen (einschl. deren Teile)		3238 80	8422 25, 8456 91, 8456 95	ex 320.2	
242 256	Erdölbohranlagen		3238 92, 3238 93	8410 15, ex 8423 10, 8463 51	ex 320.2	
242 257	Sonstige Bohranlagen zum Auf- schluß von Kohle, Kali, Erz, Wasser usw.		3238 98	ex 8423 10	ex 320.2	
242 261	Zubehör, Einzel- und Ersatz- teile zu Maschinen und Ein- richtungen für den Bergbau, soweit nicht an anderer Stelle genannt (ohne Einzel- und Er- satzteile zu Druckluftwerkzeu- gen, für Einrichtungen zur Aufbereitung von Erzen, Kohle, Koks, Torf usw., zu Kokerei- maschinen, für Erdöl- und sonstige Bohranlagen)		3238 01, 3238 02, 3238 03, 3238 05, 3238 06	8411 95, 8422 81, 8423 92, 8423 93	ex 320.2	
242 263	Zubehör, Einzel- und Ersatz- teile zu Druckluftwerkzeugen für den Bergbau und die Indu- strie der Steine und Erden, soweit nicht an anderer Stelle genannt		3238 04	8456 85	ex 320.2	
242 265	Zubehör, Einzel- und Ersatz- teile für Maschinen und Ein- richtungen zur Aufbereitung von Erzen, Kohle, Koks, Torf und anderen Mineralien, zur Gewinnung von NE-Metallen sowie für hüttenmännische Vor- bereitungsanlagen, soweit nicht an anderer Stelle ge- nannt		3238 07	8456 81	ex 320.2	
242 269	Zubehör, Ersatzteile und Werk- zeuge für Erdöl- und sonstige Bohranlagen		3238 97, 3238 99	8410 91, 8423 91	ex 312.3, ex 320.2	
242 271	Lauf-, Hütten- und Bockkrane, Verladebrücken und Uferent- lader		3255 12 bis 3255 30	8422 41	ex 320.2	
242 272	Drehkrane (einschl. Mobil- und Autokrane)		3255 41 bis 3255 49	8422 42 bis 8422 46, 8422 48, 8703 51, 8903 30	ex 320.2, ex 350.2, ex 361	
242 273	Hubwerke für Brücken, Schleusen und Wehre, Fahrzeugkipper		3255 60	ex 8422 47	ex 320.2	
242 274	Greifer und Klappkübel		3255 70	8422 40	ex 320.2	
242 275	Deck-(Schiffs-)hilfsmaschinen		3255 93 bis 3255 99	ex 8422 47	ex 320.2	
242 279	Zubehör, Einzel- und Ersatz- teile für Krane und Hebezeuge (ohne solche für Baukrane und handbetriebene Krane), soweit nicht an anderer Stelle ge- nannt		3255 09	8422 80, 8422 89, 8422 90	ex 320.2	

Systematik der Produktionsbereiche (SIO) 1971		WZ einschl. Nachtrag 1970	WI 1970	WA 1971	NACE- CLIO 1970	Anmerkungen
Abteilungen, Unterabteilungen, Gruppen; Warenarten						
Nr.	Bezeichnung		Nr.			
242 281	Kettenhebezeuge, handbetrieben		3256 11 bis 3256 19	8422 51	ex 320.2	
242 282	Seilhebezeuge, handbetrieben und Seilwinden, motorisch be- trieben (ohne Bauwinden)		3256 21 bis 3256 39	8422 52, 8463 70	ex 320.2	
242 283	Handbetriebene Krane und sonstige Serienhebezeuge		3256 41, 3256 48, 3256 91 bis 3256 99	8422 59	ex 320.2	
242 284	Flurförderzeuge		3256 51 bis 3256 69	8422 55, 8707 01 bis 8707 59, 8714 51	ex 320.2, ex 350.1, ex 350.2	
242 285	Hydraulische Hebeböcke und -geräte		3256 71, 3256 75	8422 57	ex 320.2	
242 286	Hydraulische Hebebühnen (ohne maschinelle Einrichtungen für Theaterbühnen)		3256 79	8422 56, 8422 79	ex 320.2	
242 287	Elektrozüge, Druckluftzüge und Drucklufthebezeuge		3256 82, 3256 89	8422 54	ex 320.2	
242 289	Zubehör, Einzel- und Ersatz- teile für Serienhebezeuge, handbetriebene Krane und Flur- förderzeuge, soweit nicht an anderer Stelle genannt		3256 08, 3256 09	8422 91, 8707 90	ex 320.2	
242 291	Gleis- und Drahtseilförderer (ohne solche für den Bergbau)		3257 10, 3257 90	8422 61, 8422 63	ex 320.2	
242 292	Stetigförderer für Schüttgut (ohne solche für den Bergbau und für Getreide)		3258 11 bis 3258 19	8422 65, 8422 69	ex 320.2	
242 293	Stetigförderer für Stückgut und kombinierte Großförderanlagen		3258 51 bis 3258 70	8422 67, 8422 74	ex 320.2	
242 294	Zubehör, Einzel- und Ersatz- teile für Gleis- und Draht- seilförderer, soweit nicht an anderer Stelle genannt		3257 09	8422 93	ex 320.2	
242 295	Zubehör, Einzel- und Ersatz- teile für Stetigförderer, soweit nicht an anderer Stelle genannt		3258 09	8422 94, 8422 97	ex 320.2	
242 297	Aufzüge (ohne Bauaufzüge), Fahr- treppen und fahrbare Laufstege (einschl. maschinelle Ein- richtungen für Theaterbühnen)		3259 10 bis 3259 80	8422 71, 8422 72	ex 320.2, ex 340.1	
242 299	Zubehör, Einzel- und Ersatz- teile für Aufzüge und maschi- nelle Einrichtungen für Thea- terbühnen, soweit nicht an anderer Stelle genannt		3259 09	8422 95, 8422 99	ex 320.2, ex 340.1	
	<u>H. v. landwirtschaftlichen Maschinen und Ackerschleppern</u>	24 23				
242 311	Maschinen und Geräte für die Bodenbearbeitung und -pflege	ex 24 23 1	3241 11 bis 3241 19	8424 13 bis 8424 50, 8424 70	ex 320.1	

Systematik der Produktionsbereiche (SIO) 1971		WZ einschl. Nachtrag 1970	WI 1970	WA 1971	NACE- CLIO 1970	Anmerkungen
Abteilungen, Unterabteilungen, Gruppen; Warenarten						
Nr.	Bezeichnung		Nr.			
242 312	Maschinen und Geräte zum Säen, Pflanzens und Düngen	ex 24 23 1	3241 21 bis 3241 29	8424 61 bis 8424 66, 8424 81, 8424 89, 8714 41	ex 320.1	
242 313	Maschinen und Geräte für den Pflanzenschutz	ex 24 23 1	3241 30	8421 26	ex 320.2	
242 314	Maschinen und Geräte für Beregnung und Bewässerung (einschl. deren Teile)	ex 24 23 1	3241 40	8421 10	ex 320.2	
242 315	Maschinen und Geräte für die Ernte (ohne Ladewagen)	ex 24 23 1	3241 51 bis 3241 69	8422 36, 8425 15 bis 8425 54, 8425 67, 8425 78, 8425 80	ex 320.1, ex 320.2	
242 316	Maschinen und Geräte zum Dreschen, Sortieren und Aufbereiten landwirtschaftlicher Erzeugnisse nach der Ernte	ex 24 23 1	3241 71 bis 3241 79	8425 62, 8425 64, 8425 71, 8425 77, 8427 10, 8427 50, 8429 20	ex 320.1, ex 320.2	
242 317	Maschinen und Geräte für die Tierhaltung (ohne Fördermittel)	ex 24 23 1	3241 81 bis 3241 89	8417 53, 8428 11 bis 8428 51	ex 320.2	
242 318	Andere Landmaschinen (z. B. Großflächenrasenmäher, Göpel, Mietenzudeckmaschinen, Dungzerreißer, Strohseilmaschinen, Mähmesserschleifmaschinen)	ex 24 23 1	3241 92 bis 3241 99	8425 01 bis 8425 06, ex 8428 59	ex 320.1	
242 319	Zubehör, Einzel- und Ersatzteile für Landmaschinen, soweit nicht an anderer Stelle genannt	ex 24 23 1	3241 09	8421 28, ex 8422 85, 8424 99, 8425 99, 8427 90, 8428 90	ex 320.1, ex 320.2	
242 320	Fördermittel für die Landwirtschaft (ohne Ladewagen)	ex 24 23 1	3242 12 bis 3242 19	8422 31, 8422 37	ex 320.2	
242 331	Landwirtschaftliche Ladewagen und deren Vorrichtungen	ex 24 23 1	3242 51	8714 43	ex 320.1, ex 350.2	
242 339	Zubehör, Einzel- und Ersatzteile für landwirtschaftliche Förder- und Transportmittel, soweit nicht an anderer Stelle genannt	ex 24 23 1	3242 09	ex 8422 85	ex 320.2	
242 351	Milchwirtschaftliche Maschinen für die Landwirtschaft	ex 24 23 1	3243 11 bis 3243 19	8417 06, 8417 21, 8418 51, 8426 10	ex 320.1, ex 320.2	
242 355	Milchwirtschaftliche Maschinen für Molkereien (ohne Milchpumpen)	ex 24 23 1	3243 90	8418 59, 8426 50	ex 320.1, ex 320.2	
242 359	Zubehör, Einzel- und Ersatzteile für milchwirtschaftliche Maschinen, soweit nicht an anderer Stelle genannt	ex 24 23 1	3243 09	8418 94, 8426 91, 8426 99	ex 320.1, ex 320.2	
242 371	Ackerschlepper, Einachs- schlepper und andere einachsige Motorgeräte	ex 24 23 1	3244 10 bis 3244 90	8424 68, 8425 13, 8701 11 bis 8701 38, 8701 51	ex 320.1	

Systematik der Produktionsbereiche (SIO) 1971		WZ einschl. Nachtrag 1970	WI 1970	WA 1971	NACE- CLIO 1970	Anmerkungen
Abteilungen, Unterabteilungen, Gruppen; Warenarten						
Nr.	Bezeichnung			Nr.		
242 374	Gebrauchte Acker- und Raupen- schlepper		-	8701 42, 8701 44, 8701 56	ex 320.1, ex 320.2	
242 379	Zubehör, Einzel- und Ersatz- teile für Ackerschlepper, Ein- achsschlepper und andere ein- achsige Motorgeräte, soweit nicht an anderer Stelle ge- nannt	ex 24 23 1	3244 09	ex 8706 50	ex 350.1	
242 380	Reparaturen an Landmaschinen, milchwirtschaftlichen Maschi- nen und Ackerschleppern durch Produktionsbetriebe	ex 24 23 1	3295 49	-	ex 320.1, ex 320.2	
242 390	Reparaturen an Landmaschinen, milchwirtschaftlichen Maschi- nen und Ackerschleppern durch ländliche Reparaturwerkstätten für Landmaschinen	24 23 2	-	-	ex 320.1, ex 320.2	
	<u>H. v. Maschinen und Apparaten für die Nahrungs- und Genußmittel- industrie, Chemische und ver- wandte Industrie</u>	24 24				
242 411	Maschinen für die Verarbeitung von Gummi und Kunststoff		3235 12 bis 3235 90	8416 30, 8417 61, 8440 17, 8459 60 bis 8459 69	ex 320.2	
242 419	Zubehör, Einzel- und Ersatz- teile zu Maschinen für die Verarbeitung von Gummi und Kunststoff (ohne Werkzeuge hierfür)		3235 09	8416 89, 8416 93, 8440 96, 8459 96, 8460 95, 8460 99	ex 320.2	
242 420	Maschinen für die Konserven- industrie		3245 12, 3245 15	8417 28, 8419 24, 8430 75, 8459 19	ex 320.2	
242 431	Müllereimaschinen und -anlagen (ohne Ölmüllereimaschinen)		3245 21 bis 3245 29	8422 39, 8429 60, 8466 65	ex 320.2	
242 432	Bäckerei- und Konditoreimaschi- nen und -öfen, Teigwaren- und Dauerbackwarenherstellungsmas- chinen (ohne Backöfen für den Haushalt)		3245 31 bis 3245 38	8414 50, 8430 20, 8511 24	ex 320.2, ex 340.1	
242 433	Teile, Armierungen und Beschlä- ge für Backöfen		3245 39	8414 95	ex 320.2	
242 434	Maschinen und Einrichtungen für die Fleischverarbeitung		3245 41 bis 3245 47	8417 27, 8430 61, 8430 69	ex 320.2	
242 435	Maschinen und Apparate für die Süßwarenindustrie		3245 51, 3245 55	8417 26, 8419 35, 8430 30	ex 320.2	
242 436	Maschinen und Apparate für die Zuckerindustrie		3245 60	8417 24, 8418 63, 8418 70, 8430 40, 8466 60	ex 320.2	
242 437	Maschinen und Apparate für die Ölmüllerei und Speisefett- industrie		3245 71, 3245 75	8417 25, 8418 65, 8418 74, 8459 10, 8459 18, 8459 20, 8466 69	ex 320.2	

Systematik der Produktionsbereiche (SIO) 1971		WZ einschl. Nachtrag 1970	WI 1970	WA 1971	NACE- CLIO 1970	Anmerkungen
Abteilungen, Unterabteilungen, Gruppen; Warenarten						
Nr.	Bezeichnung		Nr.			
242 438	Sonstige an anderer Stelle nicht genannte Maschinen für die Nahrungsmittelindustrie		3245 90	ex 8417 39 8425 75 ex 8428 59 8428 89	ex 320.1, ex 320.2	
242 439	Zubehör, Einzel- und Ersatz- teile zu Maschinen für die Nahrungsmittelindustrie, soweit nicht an anderer Stelle ge- nannt		3245 09 3245 49	8417 92 8422 87 8429 91 8429 99 8430 90 8459 91	ex 320.2	
242 441	Sudhaus- und Mälzereieinrich- tungen		3246 11, 3246 12	8430 50	ex 320.2	
242 444	Mineralwassermaschinen		3246 16	8419 21	ex 320.2	
242 447	Sonstige Brauerei-, Kellerei- und Getränkeindustriemaschinen		3246 13 bis 3246 15 3246 17	8417 07, 8417 23 8418 64 8418 72 8419 23 8419 32	ex 320.2	
242 451	Maschinen und Einrichtungen für Großküchen und Gastwirtschaf- ten		3246 21 bis 3246 25	8417 30 8417 32 8419 19 8430 11 8430 19	ex 320.2	
242 452	Maschinen und Apparate für die Verarbeitung von Kaffee und Tee		3246 30	8417 22 8459 13 8459 15	ex 320.2	
242 453	Maschinen und Apparate für die Tabakindustrie		3246 40	ex 8417 39 8419 37 8459 17	ex 320.2	
242 454	Maschinen für die Herstellung von Farben, Seifen und Kerzen, Maschinen für die pharmazeu- tische und kosmetische Industrie		3246 51 bis 3246 59	8418 68 8418 78 8419 26 8419 36 8459 22	ex 320.2	
242 456	Universal-Misch-, -Knet- und -Siebmaschinen		3246 61, 3246 65	8459 05	ex 320.2	
242 457	Sondermaschinen für die Her- stellung von Blechpackungen		3246 70	8445 84	ex 320.2	
242 458	Verpackungsmaschinen		3246 81 bis 3246 99	8419 25 8419 28 8419 34 8419 38 8419 80 8459 80	ex 320.2	
242 459	Zubehör, Einzel- und Ersatz- teile zu Maschinen für ver- wandte Gebiete der Nahrungs- mittelindustrie, soweit nicht an anderer Stelle genannt		3246 09	8417 86 8417 88 8419 91 bis 8419 93 8419 98 8456 94 8459 90	ex 320.2	
242 460	Gewerbliche Futtermittelher- stellungsmaschinen		3245 80	ex 8428 59	ex 320.2	
242 471	Einzelapparate und -maschinen für die Chemische Industrie		3251 11 bis 3251 39	8417 02 8417 03 8417 43 8417 69 8418 02 bis 8418 04 8418 66 8418 76 8456 67 8459 07 bis 8459 09 8459 24	ex 320.2	

Systematik der Produktionsbereiche (SIO) 1971		WZ einschl. Nachtrag 1970	WI 1970	WA 1971	NACE- CLIO 1970	Anmerkungen
Abteilungen, Unterabteilungen, Gruppen; Warenarten						
Nr.	Bezeichnung		Nr.			
242 472	Einzelapparate und -maschinen für die Gärungs- und Stärke-industrie		3251 41, 3251 45	8417 41	ex 320.2	
242 473	Einzelapparate, -einrichtungen und -aufbauten für explosions-sichere Tankanlagen und Spezial-Einzelapparate für Schiffsausrüstungen		3251 50	8410 04	ex 320.2	
242 474	Einzel-Wärmeaustauscher (soweit nicht zu Dampfkesseln gehörend) und Einzelapparate zu Kühlern und Kaminkühlern		3251 60	8417 09	ex 320.2	
242 476	Einzelapparate und -maschinen für die Gasindustrie		3251 80	8403 50, 8414 40, 8418 81, 9026 11	ex 320.2, ex 370.2	
242 477	Einzelapparate und -maschinen für die Wasserindustrie (ohne Flüssigkeitspumpen)		3251 91, 3251 95	8418 61, 8418 62	ex 320.2	
242 479	Zubehör, Einzel- und Ersatz-teile zu Einzelapparaten und -maschinen für die Chemische und verwandte Industrie, soweit nicht an anderer Stelle ge-nannt		3251 09	8410 92, 8417 85, 8417 94, 8417 97, 8418 95 bis 8418 98, 8459 84, 8459 92	ex 150, ex 320.2	
242 490	Anlagen für die Chemische und verwandte Industrie (einschl. Wasserrückkühlanlagen)		3252 10 bis 3252 95	8417 45, 8466 30	ex 320.2, ex 350.1	
	<u>H. v. Textil- und Nähmaschinen</u>	24 26				
242 611	Spinnmaschinen, Vorbereitungs- und Hilfsmaschinen für die Spinnerei		3265 11 bis 3265 25	8436 03 bis 8436 60, 8459 35, 8459 38	ex 320.2	
242 612	Zwirnerei- und Seilereimaschi-nen		3265 30	8436 70, 8459 02, 8459 04	ex 320.2	
242 613	Webmaschinen, Vorbereitungs- und Hilfsmaschinen für die Weberei		3265 41 bis 3265 54	8436 80 8437 11, 8437 15, 8437 19, 8437 25 bis 8437 28, 8438 17, 8438 19	ex 320.2	
242 614	Textilveredlungs-, Filz- und Hutherstellungsmaschinen		3265 61 bis 3265 78	8416 10, 8439 10, 8439 50, 8440 01, 8440 11, 8440 15, 8440 18, 8440 20	ex 320.2	
242 615	Strick- und Wirkmaschinen, Netz-, Tüll-, Spitzen-, Gardinen- und Stickmaschinen		3265 81 bis 3265 89	8437 13, 8437 31 bis 8437 38, 8437 51 bis 8437 70	ex 320.2	

Systematik der Produktionsbereiche (SIO) 1971		WZ einschl. Nachtrag 1970	WI 1970	WA 1971	NACE- CLIO 1970	Anmerkungen
Abteilungen, Unterabteilungen, Gruppen; Warenarten						
Nr.	Bezeichnung					
242 616	Flecht-, Klöppel-, Posamentier- und Bandwebmaschinen		3265 91 bis 3265 95	8437 21, 8437 80	ex 320.2	
242 619	Einzel- und Ersatzteile für Textilmaschinen, soweit nicht an anderer Stelle genannt (ohne Zubehör für Textila- schinen)		3265 09	8416 84, 8416 91, 8440 95, 8459 93	ex 320.2	
242 640	Zubehör für Textilmaschinen		3266 11 bis 3266 50	7331 10, 8410 23, 8438 11, 8438 15, 8438 31 bis 8438 59, 8438 91 bis 8438 99, 8440 99	ex 312.3, ex 320.2	
242 671	Haushaltsnäähmaschinen		3267 10	8441 11, 8441 19	ex 320.2	
242 672	Handwerkernähmaschinen		3267 20	8441 20	ex 320.2	
242 673	Industrienähmaschinen (nur Oberteile)		3267 31 bis 3267 49	8441 31, 8441 39	ex 320.2	
242 674	Sonstige Maschinen der Nähma- schinenindustrie (z. B. Per- forier-, Markiermaschinen und Kunststoffschweißmaschinen)		3267 70	8511 69	ex 340.1	
242 675	Zuschneidemaschinen		3267 80	8505 10	ex 340.1	
242 677	Zusatzeinrichtungen der Näh- maschinenindustrie		3267 91, 3267 99	8441 59, ex 8441 90	ex 320.2	
242 679	Einzel- und Ersatzteile einschl. Apparate für Nähmaschinen, soweit nicht an anderer Stelle genannt		3267 09	ex 8441 90	ex 320.2	
	<u>H. v. Holzbe- und -verarbeitungs- maschinen, Papier-, Druckerei-, Wäscherei-, Schuh- und Leder- Industriemaschinen</u>	24 27				
242 711	Sägemaschinen für Holz u. ä. Stoffe (ohne handgeführte Maschinen)	ex 24 27 1	3217 11 bis 3217 19	8447 11 bis 8447 19	ex 320.2	
242 712	Hobel-, Fräs-, Bohr- und Stemm- maschinen für Holz u. ä. Stof- fe (ohne handgeführte Maschi- nen)	ex 24 27 1	3217 21 bis 3217 28	8447 21, 8447 25	ex 320.2	
242 713	Dreh-, Kopier-, Schleif- und Poliermaschinen für Holz u. ä. Stoffe (ohne handgeführte Maschinen)	ex 24 27 1	3217 31 bis 3217 39	8447 31, 8447 35	ex 320.2	
242 714	Maschinen zum Zerkleinern, Schneiden und Verbinden für Holz u. ä. Stoffe (ohne hand- geführte Maschinen)	ex 24 27 1	3217 41 bis 3217 49	8447 45, 8447 51, 8459 51	ex 320.2	
242 715	Maschinenkombinationen, Sonder- maschinen und Hilfseinrich- tungen für Holz u. ä. Stoffe	ex 24 27 1	3217 51 bis 3217 58	8447 41, 8447 59, 8448 91, 8459 59, 8466 70	ex 320.2, ex 340.1	

Systematik der Produktionsbereiche (SIO) 1971		WZ einschl. Nachtrag 1970	WI 1970	WA 1971	NACE- CLIO 1970	Anmerkungen
Abteilungen, Unterabteilungen, Gruppen; Warenarten						
Nr.	Bezeichnung		Nr.			
242 716	Handgeführte Maschinen für Holz u. ä. Stoffe (ohne Elektrowerkzeuge bis 2 kW)	ex 24 27 1	3217 61, 3217 68	8449 44, 8449 71, 8505 20	ex 320.2, ex 340.1	
242 717	Aufbaueinheiten für Holzbearbeitungsmaschinen	ex 24 27 1	3217 70	ex 8448 99, ex 8449 95, ex 8459 95	ex 320.2	
242 718	Zubehör, Einzel- und Ersatzteile für Holzbe- und -verarbeitungsmaschinen usw., soweit nicht an anderer Stelle genannt	ex 24 27 1	3217 09	ex 8448 99, ex 8449 95, ex 8459 95	ex 320.2	
242 719	Reparaturen an Holzbe- und -verarbeitungsmaschinen	ex 24 27 1	3295 17	-	ex 320.2	
242 721	Papierherstellungsmaschinen	ex 24 27 2	3261 11	8417 47, 8431 20, 8431 30, 8466 50	ex 320.2	
242 722	Zubehör, Einzel- und Ersatzteile für Papierherstellungsmaschinen, soweit nicht an anderer Stelle genannt	ex 24 27 2	3261 19	8431 92, 8431 93	ex 320.2	
242 723	Papierzurichtungsmaschinen	ex 24 27 2	3261 31	8416 20, 8431 50, 8433 11, 8433 13	ex 320.2	
242 724	Zubehör, Einzel- und Ersatzteile für Papierzurichtungsmaschinen, soweit nicht an anderer Stelle genannt	ex 24 27 2	3261 39	8416 92, 8433 91	ex 320.2	
242 725	Papierverarbeitungsmaschinen	ex 24 27 2	3261 41 bis 3261 58	8432 10, 8432 50, 8433 15, 8433 18 bis 8433 80	ex 320.2	
242 726	Zubehör, Einzel- und Ersatzteile für Papierverarbeitungsmaschinen, soweit nicht an anderer Stelle genannt	ex 24 27 2	3261 59	8431 95, 8432 90, 8433 99	ex 320.2	
242 727	Druckereimaschinen (ohne Textildruckmaschinen)	ex 24 27 2	3261 71, 3261 75	8421 60, 8434 08 bis 8434 12, 8434 20, 8435 10, 8435 50, 9007 04	ex 320.2, ex 370.1	
242 729	Zubehör, Einzel- und Ersatzteile für Druckereimaschinen, soweit nicht an anderer Stelle genannt	ex 24 27 2	3261 79	8434 92 bis 8434 98, 8435 92, 8435 94	ex 320.2	
242 731	Wäscherei-, Plätt-, Bügel- und chemische Reinigungsmaschinen für gewerbliche Zwecke (ohne Trocken- und Textilveredlungsmaschinen)	ex 24 27 3	3268 12 bis 3268 90	8418 35, 8440 41, 8440 45, 8440 50, 8440 71 bis 8440 89	ex 320.2	



Systematik der Produktionsbereiche (SIO) 1971		WZ einschl. Nachtrag 1970	WI 1970	WA 1971	NACE- CLIO 1970	Anmerkungen
Abteilungen, Unterabteilungen, Gruppen; Warenarten						
Nr.	Bezeichnung					
242 732	Zubehör, Einzel- und Ersatzteile für Wäscherei- und verwandte Maschinen für gewerbliche Zwecke, soweit nicht an anderer Stelle genannt	ex 24 27 3	3268 09	8440 97 8440 98	ex 320.2	
242 733	Gerberei- und Lederindustriemaschinen	ex 24 27 3	3269 11	8442 10 9016 41	ex 320.2	
242 734	Zubehör, Einzel- und Ersatzteile für Gerberei- und Lederindustriemaschinen, soweit nicht an anderer Stelle genannt	ex 24 27 3	3269 19	8442 91	ex 320.2	
242 735	Schuhherstellungs- und -instandsetzungsmaschinen	ex 24 27 3	3269 21 bis 3269 27, 3269 31	8442 20 8442 40	ex 320.2	
242 736	Zubehör, Einzel- und Ersatzteile für Schuhherstellungs- und Schuhinstandsetzungsmaschinen, soweit nicht an anderer Stelle genannt	ex 24 27 3	3269 29, 3269 39	8442 92 8442 94	ex 320.2	
242 737	Lederwarenherstellungs-, Fell- und Pelzzurichtemaschinen	ex 24 27 3	3269 91	8442 50	ex 320.2	
242 738	Zubehör, Einzel- und Ersatzteile für Lederwarenherstellungs-, Fell- und Pelzzurichtemaschinen, soweit nicht an anderer Stelle genannt	ex 24 27 3	3269 99	8442 95	ex 320.2	
242 739	Reparaturen an Schuh- und Lederindustriemaschinen	ex 24 27 3	3295 69	-	ex 320.2	
	<u>H. v. Zahnrädern, Getrieben, Wälzlagern und sonstigen Antriebs-elementen</u>	24 28				
242 810	Zahnräder (ohne solche aus Kunststoff)		3276 12 bis 3276 19	8463 30 8463 40	ex 320.2	
242 821	Getriebe (ohne stufenlos einstellbare und ohne solche für Kraftfahrzeuge)		3276 31 bis 3276 38, 3276 51 bis 3276 59	8463 59	ex 320.2	
242 823	Einzel- und Ersatzteile zu Getrieben für stationäre Zwecke und für den Antrieb (Fortbewegung) von Fahrzeugen, soweit nicht an anderer Stelle genannt		3276 07, 3276 08	ex 8463 95 ex 8706 50	ex 320.2, ex 350.1	
242 825	Stufenlos einstellbare Getriebe		3276 71 bis 3276 77	8463 53 bis 8463 56	ex 320.2	
242 827	Einzel- und Ersatzteile für stufenlos einstellbare Getriebe, soweit nicht an anderer Stelle genannt		3276 09	ex 8463 95	ex 320.2	
242 830	Wälzlager (ohne solche aus Kunststoff) und deren Teile		3277 09, 3277 20 bis 3277 90	8462 20 bis 8462 99, 8463 18	ex 320.2	

Systematik der Produktionsbereiche (SIO) 1971		WZ einschl. Nachtrag 1970	WI 1970	WA 1971	NACE- CLIO 1970	Anmerkungen
Abteilungen, Unterabteilungen, Gruppen; Warenarten						
Nr.	Bezeichnung	Nr.				
242 850	Gleitlager (ohne solche aus Kunststoff) und deren Teile		3278 07, 3278 11, 3278 15	8463 20 bis 8463 24	ex 320.2	
242 870	Kupplungen (ohne solche für Kraftfahrzeuge) und deren Teile		3278 08, 3278 41 bis 3278 48	8463 60, 8502 40	ex 320.2, ex 340.1	
242 890	Sonstige Antriebselemente und deren Teile (z. B. Wellen, Formwellen, Riemenantriebe und sonstige Zugorganantriebe)		3278 09, 3278 71, 3278 75	8463 10, 8463 89, 8463 99	ex 320.2	
	<u>H. v. sonstigen Maschinenbau- erzeugnissen</u>	24 29				
242 901	Armaturen (ohne deren Teile)	24 29 1	3282 11 bis 3282 64	8461 03 bis 8461 40, 8461 60 bis 8461 90	ex 320.2	
242 909	Teile zu Armaturen	24 29 1	3282 09	-	ex 320.2	
242 911	Industrieöfen für die Eisen- und Metallindustrie (ohne Gießerei- und Elektroöfen)	ex 24 29 2	3214 11 bis 3214 19	8414 17, 8414 20	ex 320.2	
242 912	Industrieöfen für andere Industrien (ohne Gießerei- und Elektroöfen)	ex 24 29 2	3214 91 bis 3214 99	8414 01, 8414 30, 8414 80	ex 320.2	
242 913	Zubehör, Einzel- und Ersatzteile für Industrieöfen (ohne solche für Gießerei- und Elektroöfen; ohne Brenner und Feuerungen)	ex 24 29 2	3214 09	ex 8414 99	ex 320.2	
242 915	Prüfmaschinen für Metallprüfung	ex 24 29 2	3216 11 bis 3216 19	9022 11 bis 9022 19	ex 370.2	
242 916	Sonstige Prüfmaschinen	ex 24 29 2	3216 20 bis 3216 99	9016 51, 9016 55, 9022 30, 9022 89	ex 370.2	
242 917	Zubehör, Einzel- und Ersatzteile für Prüfmaschinen, soweit nicht an anderer Stelle genannt	ex 24 29 2	3216 09	ex 9016 98, 9022 90	ex 370.2	
242 919	Autogengeräte und -maschinen (einschl. Flamspsitzgeräte)	ex 24 29 2	3219 10 bis 3219 70	8403 10, 8421 40, 8450 10 bis 8450 90, 8461 01, 8461 51	ex 320.2	
242 921	Ottomotoren (ohne solche für Kraft- und Luftfahrzeuge)	ex 24 29 2	3222 11 bis 3222 19	8406 20 bis 8406 27	ex 320.2	
242 922	Zubehör, Einzel- und Ersatzteile zu Ottomotoren für Flüssigkraftstoffe, soweit nicht an anderer Stelle genannt	ex 24 29 2	3222 08	8406 85, 8406 91, 8406 98	ex 320.2	
242 925	Industriedieselmotoren (Ortsfeste und Einbaumotoren einschl. Schiffsdieselhilfsmotoren)	ex 24 29 2	3223 11 bis 3223 19	8406 70 bis 8406 78	ex 320.2	
242 926	Dieselmotoren für Schiffsantrieb (Schiffsdieselhauptmotoren)	ex 24 29 2	3223 23 bis 3223 29	8406 62 bis 8406 68	ex 320.2	

Systematik der Produktionsbereiche (SIO) 1971		WZ einschl. Nachtrag 1970	WI 1970	WA 1971	NACE- CLIO 1970	Anmerkungen
Abteilungen, Unterabteilungen, Gruppen; Warenarten						
Nr.	Bezeichnung	Nr.				
242 927	Dieselmotoren für Ackerschlepper, Lokomotiven und andere Schienenfahrzeuge	ex 24 29 2	3223 90	8406 40 bis 8406 46, 8406 56 bis 8406 59	ex 320.2, ex 350.1	
242 929	Zubehör, Einzel- und Ersatzteile für Dieselmotoren, soweit nicht an anderer Stelle genannt	ex 24 29 2	3223 09	8406 84, 8406 86, 8406 90, 8406 92, 8406 97, 8406 99	ex 320.2	
242 931	Andere Motoren, Kraftmaschinen und deren Teile, soweit nicht an anderer Stelle genannt (z.B. Gas-Ottomotoren, Windkraftanlagen, Preßluftmotoren und -turbinen, Gaserzeuger für Verbrennungsmotoren)	ex 24 29 2	3225 00	8406 30, 8408 70, 8408 91, 8408 99	ex 320.2	
242 933	Kesseldampfmaschinen (Lokomobilen), Kolbendampfmaschinen und deren Teile	ex 24 29 2	3226 00	8404 10 bis 8405 30, 8405 91	ex 320.2	
242 935	Dampfturbinen für Kraftwerke zum Antrieb von Generatoren	ex 24 29 2	3227 41, 3227 45	8405 71 bis 8405 79	ex 320.2	
242 936	Dampfturbinen für andere Zwecke (auch für Schiffsantrieb)	ex 24 29 2	3227 90	8405 50, 8405 80	ex 320.2	
242 937	Zubehör, Einzel- und Ersatzteile für Dampfturbinen, soweit nicht an anderer Stelle genannt	ex 24 29 2	3227 09	8405 95	ex 320.2	
242 938	Wasserkraftmaschinen	ex 24 29 2	3228 10	8407 11 bis 8407 19, 8407 70	ex 320.2	
242 939	Zubehör, Einzel- und Ersatzteile für Wasserkraftmaschinen, soweit nicht an anderer Stelle genannt	ex 24 29 2	3228 08	8407 90	ex 320.2	
242 941	Verbrennungsturbinen und deren Teile	ex 24 29 2	3229 00	8408 48, 8408 92	ex 320.2	
242 942	Verdichter und Vakuumpumpen	ex 24 29 2	3231 11 bis 3231 35	8411 20, 8411 25, 8411 41, 8411 51 bis 8411 70	ex 320.2	
242 943	Druckluftgeräte (ohne Druckluftwerkzeuge)	ex 24 29 2	3231 41 bis 3231 49	8421 34, 8421 51, 8421 69, 8421 84, 8421 85	ex 320.2	
242 944	Druckluftwerkzeuge für die Eisen- und Metallbearbeitung (ohne Einsteckwerkzeuge)	ex 24 29 2	3231 71, 3231 75	8449 21, 8449 29	ex 320.2	
242 945	Zubehör, Einzel- und Ersatzteile für Druckluftwerkzeuge, soweit nicht an anderer Stelle genannt	ex 24 29 2	3231 07	8449 92	ex 320.2	
242 946	Druckluftsysteme zu Bremsen für Schienenfahrzeuge und deren Teile	ex 24 29 2	3231 80	8609 50	ex 362	
242 947	Zubehör, Einzel- und Ersatzteile für Verdichter, Vakuumpumpen, Druckluftgeräte und -werkzeuge, soweit nicht an anderer Stelle genannt	ex 24 29 2	3231 01, 3231 04	8411 93, 8449 94	ex 320.2	

Systematik der Produktionsbereiche (SIO) 1971		WZ einschl. Nachtrag 1970	WI 1970	WA 1971	NACE- CLIO 1970	Anmerkungen
Abteilungen, Unterabteilungen, Gruppen; Warenarten						
Nr.	Bezeichnung		Nr.			
242 948	Lufttechnische Apparate und Anlagen (z.B. Ventilatoren, Wärmeaustauscher für lufttechnische Geräte, Luftheizgeräte, Klimageräte, Absauggeräte, Entstaubungsgeräte usw.)	ex 24 29 2	3232 11 bis 3232 90	7337 80, 8411 84, 8411 88, 8412 10, 8412 20, 8417 05, 8418 89	ex 312.3, ex 320.2	
242 949	Einzel- und Ersatzteile für lufttechnische Einzelapparate und Anlagen, soweit nicht an anderer Stelle genannt	ex 24 29 2	3232 09	8411 99, 8418 99	ex 320.2	
242 951	Gewerbliche Kühlmöbel und -geräte und Gaskühlschränke	ex 24 29 2	3233 11 bis 3233 50	8415 15 bis 8415 44, 8415 49 bis 8415 54	ex 312.3, ex 320.2	
242 952	Kältemaschinen und -anlagen	ex 24 29 2	3233 61 bis 3233 89	8411 35, 8411 38, 8415 63 bis 8415 69, 8415 80, 8417 44	ex 320.2	
242 953	Zubehör, Einzel- und Ersatzteile für gewerbliche Kühlmöbel und -geräte, Kältemaschinen und -anlagen, soweit nicht an anderer Stelle genannt	ex 24 29 2	3233 09	8415 90, 8417 90	ex 320.2	
242 954	Flüssigkeitspumpen	ex 24 29 2	3234 11 bis 3234 99	8410 08, 8410 12, 8410 17 bis 8410 22, 8410 27 bis 8410 80	ex 320.2	
242 955	Zubehör, Einzel- und Ersatzteile für Flüssigkeitspumpen, soweit nicht an anderer Stelle genannt	ex 24 29 2	3234 09	8410 93, 8410 98, 8410 99	ex 320.2	
242 957	Trocknungsanlagen und -maschinen für landwirtschaftliche Produkte, Nahrungs- und Genussmittel	ex 24 29 2	3239 11 bis 3239 15	8417 10, 8417 12	ex 320.2	
242 958	Trocknungsanlagen und -maschinen für Textilien	ex 24 29 2	3239 21, 3239 25	8418 40, 8440 05	ex 320.2	
242 959	Trocknungsanlagen und -maschinen für Wäsche (mit einem Füllgewicht über 6 kg Trockenwäsche)	ex 24 29 2	3239 30	8440 61, 8440 65	ex 320.2	
242 961	Trocknungsanlagen und -maschinen für chemische Produkte	ex 24 29 2	3239 40	8417 13	ex 320.2	
242 962	Trocknungsanlagen und -maschinen für Holz	ex 24 29 2	3239 50	8417 14	ex 320.2	
242 963	Trocknungsanlagen und -maschinen für bergbauliche Erzeugnisse sowie für Steine und Erden	ex 24 29 2	3239 60	8417 15	ex 320.2	
242 964	Trocknungsanlagen und -maschinen für Zellstoff, Papier und Pappe	ex 24 29 2	3239 70	8417 16	ex 320.2	
242 965	Trocknungsanlagen und -maschinen für lackierte Gegenstände	ex 24 29 2	3239 81 bis 3239 85	8417 17	ex 320.2	
242 966	Trocknungsanlagen und -maschinen für sonstige Zwecke	ex 24 29 2	3239 91 bis 3239 99	8417 19	ex 320.2	

Systematik der Produktionsbereiche (SIO) 1971		WZ einschl. Nachtrag 1970	WI 1970	WA 1971	NACE- GLIO 1970	Anmerkungen
Abteilungen, Unterabteilungen, Gruppen; Warenarten						
Nr.	Bezeichnung					
242 967	Zubehör, Einzel- und Ersatzteile für Trocknungsanlagen und -maschinen, soweit nicht an anderer Stelle genannt	ex 24 29 2	3239 09	8417 91, 8440 91	ex 320.2	
242 968	Waren- und Leistungsautomaten	ex 24 29 2	3253 11 bis 3253 60	8458 20 bis 8458 80, 9704 20	ex 320.2, ex 490.3	
242 969	Zubehör, Einzel- und Ersatzteile für Waren- und Leistungsautomaten, soweit nicht an anderer Stelle genannt	ex 24 29 2	3253 09	8458 90	ex 320.2	
242 971	Groß- und Schnellwaagen	ex 24 29 2	3254 11 bis 3254 99	8420 11 bis 8420 15, 8420 51, 8420 65, 8420 68	ex 370.2	
242 972	Zubehör, Einzel- und Ersatzteile für Groß- und Schnellwaagen, soweit nicht an anderer Stelle genannt	ex 24 29 2	3254 09	8420 99	ex 370.2	
242 973	Feuerwehrgeräte (ohne Handfeuerlöschgeräte)	ex 24 29 2	3271 10 bis 3271 80	8410 11, ex 8421 39, 8422 75	ex 320.2	
242 974	Zubehör, Einzel- und Ersatzteile für Feuerwehrgeräte, soweit nicht an anderer Stelle genannt	ex 24 29 2	3271 09	ex 8421 39	ex 320.2	
242 975	Eisenbahnsicherungsanlagen (nichtelektrisch) und deren Teile	ex 24 29 2	3272 00	8610 90	ex 320.2	
242 977	Schiffspropeller, Propellerflügel und Verstellpropeller (auch Anlagen einschl. Fernsteuerung)	ex 24 29 2	3274 40	8465 11 bis 8465 19	ex 311, ex 320.2	
242 978	Sonstige Maschinenteile (z. B. Dichtungsringe, Metallstopfbuchsenpackungen, Federungen, Stoßdämpfer, Regulatoren u. ä., aber ohne solche für Kraftfahrzeuge)	ex 24 29 2	3274 10, 3274 90	8464 02, 8464 04, 8465 01, 8465 69 bis 8465 89	ex 320.2	
242 979	Walzengravuren	ex 24 29 2	3275 00	-	ex 320.2	
242 981	Sonstige fachlich nicht unterzubringende Maschinenbauerzeugnisse (z. B. allgemeine Pressen, allgemeine Zentrifugen, Brenner, Feuerungen usw.)	ex 24 29 2	3279 10 bis 3279 90	8413 11 bis 8413 18, 8416 70	ex 320.2	
242 983	Zubehör, Einzel- und Ersatzteile für sonstige fachlich nicht unterzubringende Maschinenbauerzeugnisse	ex 24 29 2	3279 09	8416 97, 8459 99	ex 320.2	
242 985	Geräte für ölhydraulische Anlagen und pneumatische Steuerungen	ex 24 29 2	3283 11 bis 3283 60	8407 50, 8465 05, 8465 06	ex 320.2	
242 987	Zubehör, Einzel- und Ersatzteile zu Geräten für ölhydraulische Anlagen und pneumatische Steuerungen, soweit nicht an anderer Stelle genannt	ex 24 29 2	3283 09	-	ex 320.2	
242 989	Geldschränke und Tresoranlagen	ex 24 29 2	3281 00	8303 20, 8303 40	ex 312.3	
242 991	Geschütze, schwere Maschinenwaffen und Torpedos	ex 24 29 2	3280 10, 3280 95	9303 90	ex 320	

Systematik der Produktionsbereiche (SIO) 1971		WZ einschl. Nachtrag 1970	WI 1970	WA 1971	NACE- CLIO 1970	Anmerkungen
Abteilungen, Unterabteilungen, Gruppen; Warenarten						
Nr.	Bezeichnung					
242 994	Reparaturen an gewerblichen Kühlmöbeln und -geräten, Kältemaschinen und -anlagen	ex 24 29 2	3295 33	-	ex 320.2	
242 995	Reparaturen an sonstigen Maschinenbauerzeugnissen	ex 24 29 2	3295 24, 3295 90	-	ex 320.2	
242 996	Lohnveredlungsarbeiten an Maschinenbauerzeugnissen	ex 24 29 2	3296 00	-	ex 320.2	
242 997	Montagen von Maschinenbauerzeugnissen	ex 24 29 2	3297 24 bis 3297 90	-	ex 320.2	
242 998	Demontagen und Abwrackung von Maschinenbauerzeugnissen	ex 24 29 2	3298 00	-	ex 320.2	
242 999	Leistungen, die keiner der vorgenannten Positionen zugerechnet werden können	-	-	-	-	
243	<u>H. v. Lokomotiven</u>	ex 24 29 2				
243 010	Lokomotiven aller Art und Tender (ohne elektrische Industriebahnfahrzeuge)		3221 31 bis 3221 90	8601 10, 8601 50, 8602 19, 8603 11 bis 8603 90	ex 362	
243 050	Zubehör, Einzel- und Ersatzteile für Lokomotiven, soweit nicht an anderer Stelle genannt		3221 09	8609 97, 8609 99	ex 362	
243 090	Reparaturen an Lokomotiven		3295 21	-	ex 362	
243 999	Leistungen, die keiner der vorgenannten Positionen zugerechnet werden können	-	-	-	-	
244	<u>H. v. Straßenfahrzeugen (ohne Kraft- und Fahrräder)</u>	24 40, 24 43, 24 44				
244 011	Personenkraftwagen und Kleinomnibusse über 0,5 bis 1,0 l Hubraum		3311 11, 3311 15	8702 41	ex 350.1	
244 012	Personenkraftwagen und Kleinomnibusse über 1,0 bis 1,5 l Hubraum		3311 20	8702 30, 8702 42	ex 350.1	
244 013	Personenkraftwagen und Kleinomnibusse über 1,5 bis 2,0 l Hubraum		3311 30	8702 43, 8702 64, 8704 30	ex 350.1	
244 014	Personenkraftwagen und Kleinomnibusse über 2,0 bis 3,0 l Hubraum		3311 40	8702 44	ex 350.1	
244 015	Personenkraftwagen und Kleinomnibusse über 3,0 l Hubraum		3311 70	8702 45	ex 350.1	
244 016	Kombinationskraftwagen über 1,0 bis 1,5 l Hubraum		3312 10, 3312 20	8702 21	ex 350.1	
244 017	Kombinationskraftwagen über 1,5 bis über 3,0 l Hubraum		3312 30 bis 3312 90	8702 23	ex 350.1	
244 021	Liefer- und Lastkraftwagen (ohne Kommunalfahrzeuge)		3313 21 bis 3313 99	8702 68 bis 8702 88, 8703 40, 8703 99, 8704 19, 8704 20	ex 350.1, ex 350.2	

Systematik der Produktionsbereiche (SIO) 1971		WZ einschl. Nachtrag 1970	WI 1970	WA 1971	NACE- CLIO 1970	Anmerkungen
Abteilungen, Unterabteilungen, Gruppen; Warenarten						
Nr.	Bezeichnung					
244 022	Kommunalfahrzeuge (ohne Omnibusse und Obusse)		3314 11, 3314 19	8703 10, 8703 20, 8704 90	ex 350.2	
244 023	Omnibusse und Obusse (ohne Kleinomnibusse)		3315 00	8702 11, 8702 13, 8702 61, 8704 11, 8704 60	ex 350.1	
244 025	Panzerkampfwagen, gepanzerte Fahrzeuge und Amphibienfahrzeuge		3310 10, 3310 95	8708 00	ex 350.2	
244 027	Verbrennungsmotoren für Kraftwagen		3318 11, 3318 13, 3318 21, 3318 23, 3318 51, bis 3318 90	8406 02 bis 8406 08, 8406 50 bis 8406 54	ex 350.1	
244 029	Fahrgestelle ohne Motor für Kraftwagen		3319 00	8702 60	ex 350.1	
244 031	Straßenzugmaschinen		3321 10, 3321 50	8701 61, 8701 91	ex 350.2	
244 035	Verbrennungsmotoren für Zugmaschinen (ohne solche für Ackerschlepper)		3328 00	8406 47	ex 350.1	
244 041	Gebrauchte Straßenzugmaschinen		-	8701 63, 8701 93	ex 350.2	
244 043	Gebrauchte Omnibusse		-	8702 12, 8702 14	ex 350.1	
244 045	Gebrauchte Kombinationskraftwagen		-	8702 26	ex 350.1	
244 047	Gebrauchte Personenkraftwagen		-	8702 48, 8702 49	ex 350.1	
244 049	Gebrauchte Lastkraftwagen		-	8702 91, 8702 95, 8702 99	ex 350.1	
244 050	Teile für Kraftfahrzeuge und Kraftfahrzeugmotoren		3331 10 bis 3335 90	8406 81, 8406 83, 8406 87, 8406 89, 8406 94, 8406 96, 8410 25, 8418 06, 8418 08, 8463 81, 8706 01, 8706 61 bis 8706 81, 8706 95, 8706 98, 8780 10	ex 320.2, ex 350.1	
244 071	Karosserien und Aufbauten für Kraftfahrzeuge und Anhänger		3341 10 bis 3341 90	8705 05, 8705 20, 8705 90	ex 350.1	
244 073	Einzel- und Ersatzteile für Karosserien und Aufbauten von Kraftfahrzeugen und Anhängern, soweit nicht an anderer Stelle genannt		3341 09	8714 91	ex 350.1, ex 350.2	
244 074	Fahrgestelle für Anhänger		3343 00	ex 8714 99	ex 350.2	

Systematik der Produktionsbereiche (SIO) 1971		WZ einschl. Nachtrag 1970	WI 1970	WA 1971	NACE- GLIO 1970	Anmerkungen
Abteilungen, Unterabteilungen, Gruppen; Warenarten						
Nr.	Bezeichnung					
244 077	Kraftfahrzeuganhänger		3345 41 bis 3345 90	8714 01 8714 11 bis 8714 39	ex 350.2, ex 363	
244 079	Einzel- und Ersatzteile für Kraftfahrzeuganhänger, soweit nicht an anderer Stelle genannt		3345 09	ex 8714 99	ex 350.2	
244 090	Montagen von Straßenfahrzeugen		3397 00	-	ex 320.1, ex 350.1, ex 350.2, ex 363, ex 490.3,	
244 999	Leistungen, die keiner der vor- genannten Positionen zugerech- net werden können	-	-	-	-	
245	<u>Reparaturen an Straßenfahrzeugen</u>	ex 24 48, ex 24 49				
245 010	Reparaturen an Kraftfahrzeu- gen, deren Aufbauten und An- hängern sowie an Gespann- fahrzeugen		3395 10 bis 3395 49	-	ex 320.1, ex 350.1, ex 350.2, ex 363,	
245 050	Reparaturen an Fahrrädern, Kran- kenfahrstühlen und Kinderwagen		3395 70		ex 363, ex 490.3,	
245 999	Leistungen, die keiner der vor- genannten Positionen zugerech- net werden können	-	-	-	-	
246	<u>H. v. Wasserfahrzeugen</u>	24 6				
	<u>H. v. See- und Küstenschiffen</u>					
246 110	Fahrgastschiffe		3411 1.	8901 11, 8901 99	ex 361	
246 130	Frachtschiffe		3411 4.	8901 13, 8901 22, 8901 32	ex 361	
246 150	Tanker		3411 7.	8901 15	ex 361	
246 170	Seeschlepper, seegehende Eis- brecher und Bergungsschiffe		3415 0.	8901 39, 8902 10	ex 361	
246 180	Behörden- und Sonderschiffe für die Seeschifffahrt mit Eigen- antrieb		3441 1.	8901 24, 8903 91	ex 361	
246 190	Fischereischiffe		3431 0.	8901 18, 8901 20	ex 361	
	<u>H. v. Binnenschiffen</u>					
246 210	Fahrgastschiffe mit Eigenantrieb		3421 1.	8901 41	ex 361	
246 230	Frachtschiffe mit Eigenantrieb		3421 4.	8901 43	ex 361	
246 250	Tanker mit Eigenantrieb		3421 7.	8901 45	ex 361	
246 270	Frachtschiffe ohne Eigenantrieb		3423 0.	8901 51 bis 8901 59	ex 361	
246 280	Binnenschlepper, Binnenber- gungsschiffe, Binneneisbrecher, Hafenschiffe mit Eigenantrieb		3425 0.	8902 90	ex 361	
246 290	Behörden- und Sonderschiffe für die Binnenschifffahrt mit Eigen- antrieb		3441 4.	8901 49, 8903 95	ex 361	



Systematik der Produktionsbereiche (SIO) 1971		WZ einschl. Nachtrag 1970	WI 1970	WA 1971	NACE- CLIO 1970	Anmerkungen
Abteilungen, Unterabteilungen, Gruppen; Warenarten						
Nr.	Bezeichnung					
	<u>H. v. Booten und Jachten</u>					
246 310	Arbeits-, Ruder- und Sportboote (ohne Faltboote)	3451 1. 3451 3.		8901 86 8901 87	ex 361	
246 340	Motorboote und Jachten (ohne Hafenfahrzeuge)	3451 5.		8901 35, 8901 81	ex 361	
246 370	Segelboote und -jachten	3451 7.		8901 83	ex 361	
	<u>H. v. Schwimmbaggern, Pontons, Schwimmkörpern und Schwimmdocks</u>					
246 410	Schwimmbagger über 100 t Kon- struktionsgewicht	3481 1.		8903 16, 8903 19	ex 361	
246 450	Pontons, Schwimmkörper und Schwimmdocks	3481 3., 3481 8.		8903 70	ex 361	
	<u>H. v. schiffbaulichen Einzelteilen</u>					
246 500	Einzelteile für den Bau von Schiffen, Booten und Schwimm- körpern, soweit nicht an ande- rer Stelle genannt	3491 0.		-	ex 361	
	<u>H. v. Kriegsschiffen und Wasser- fahrzeugen zum Abwracken</u>					
246 610	Kriegsschiffe	-		8901 60	ex 361	
246 650	Wasserfahrzeuge zum Abwracken	-		8904 00	ex 361, ex 620	
	<u>Reparaturen, Montagen und Umbau- ten an Wasserfahrzeugen</u>					
246 710	Reparaturen an Wasserfahrzeugen	3495 10, 3495 20		-	ex 361	
246 740	Montagen an Wasserfahrzeugen	3497 00		-	ex 361	
246 770	Umbauten an Wasserfahrzeugen	3498 10, 3498 20		-	ex 361	
246 790	Werksunterhaltung	3499 00		-	ex 361	
246 999	Leistungen, die keiner der vor- genannten Positionen zugerech- net werden können	-		-	-	
247	<u>H. v. Kraft- und Fahrrädern, Gespannfahrzeugen, Krankenfahr- stühlen und Kinderwagen</u>	24 41, 24 45, 24 46				
	<u>H. v. Kraft- und Fahrrädern</u>	24 41, 24 46 0				
247 110	Fahrräder mit Hilfsmotor und Mopeds	3317 10, 3317 40		8709 61, 8709 65	ex 363	
247 120	Krafträder bis 50 ccm Hubraum mit Geschwindigkeitsbegrenzung	3317 21		8709 11	ex 363	
247 130	Krafträder sonstiger Art und Motorroller bis 50 ccm Hubraum	3317 25		8709 69	ex 363	
247 140	Krafträder sonstiger Art und Motorroller über 50 ccm Hubraum (einschl. Beiwagen)	3317 27		8709 14 bis 8709 35	ex 363	
247 150	Verbrennungsmotoren für Kraft- räder, Mopeds und Fahrräder	3318 15, 3318 19, 3318 25		8406 11 bis 8406 15	ex 363	
247 170	Fahrräder, deren Anhänger und Rahmen	3351 11 bis 3351 90		8710 00, 8712 40	ex 363	

Systematik der Produktionsbereiche (SIO) 1971		WZ einschl. Nachtrag 1970	WI 1970	WA 1971	NACE- CLIO 1970	Anmerkungen
Abteilungen, Unterabteilungen, Gruppen; Warenarten						
Nr.	Bezeichnung					
	<u>H. v. Gespannfahrzeugen, Kranken- fahrstühlen und Kinderwagen</u>	24 45, 24 46 5				
247 510	Gespannfahrzeuge		3347 10	8714 45, 8714 80	ex 320.1, ex 350.2	
247 530	Einzel- und Ersatzteile für Gespannfahrzeuge		3347 09	ex 8714 99	ex 350.2	
247 550	Krankenfahrstühle und deren Teile		3355 09, 3355 10, 3355 50	8711 00, 8713 50, 8713 99	ex 363, ex 490.3	
247 570	Kinderwagen (ohne Puppenwagen) und deren Teile		3361 09, 3361 10, 3361 50	8713 21, 8713 29, 8713 91	ex 363	
247 999	Leistungen, die keiner der vor- genannten Positionen zugerech- net werden können	-	-	-	-	
248	<u>H. v. Luftfahrzeugen</u>	24 8				
	<u>H. v. Flugzeugen und deren Teilen</u>					
248 110	Segelflugzeuge ohne Hilfsmotor		3511 11	8802 90	ex 364	
248 120	Segelflugzeuge mit Hilfsmotor		3511 15	ex 8802 60	ex 364	
248 130	Sport- und Übungsflugzeuge (bis 3 Sitze)		3513 00	ex 8802 60	ex 364	
248 140	Geschäfts-, Reise- und Trans- portflugzeuge für Personen- und/oder Frachttransport (über 3 Sitze)		3514 10, 3514 90, 3515 00	8802 62, 8802 64, 8802 66	ex 364	
248 150	Hub- und Tragschrauber		3517 11 bis 3517 50	8802 52, 8802 54	ex 364	
248 160	Luftfahrzeuge für militärische Zwecke		3530 10, 3530 95	8802 10	ex 364	
248 190	Zubehör, Einzel- und Ersatz- teile für Flugzeuge, soweit nicht an anderer Stelle genannt (einschl. Sortimente)		3510 09, 3519 10 bis 3519 70	8803 90, 8880 00	ex 364	
	<u>H. v. Flugkörpern, Triebwerken und deren Teilen</u>					
248 310	Kolbenmotoren		3551 10 bis 3551 90	8406 16 bis 8406 18	ex 364	
248 320	Raketen		3531 11 bis 3531 50	ex 8408 26	ex 364	
248 331	Raumfahrzeuge (Satelliten)		3535 00	ex 8408 26	ex 364	
248 335	Zubehör, Einzel- und Ersatz- teile für Flugkörper, soweit nicht an anderer Stelle genannt		3530 09	ex 8408 95, ex 8408 96	ex 364	
248 340	Propeller - Turbinen - Luftstrahl- (PTL-) Motoren		3552 20, 3552 90	8408 42, 8408 44	ex 364	
248 350	Turbinen - Luftstrahl - (TL-) Motoren (Düsenmotoren)		3553 10 bis 3553 90	8408 22, 8408 24	ex 364	
248 360	Sonstige Motoren für Flugzeuge und Flugkörper		3555 20, 3555 50	8408 46	ex 364	
248 370	Triebwerke für Flugkörper		3556 10, 3556 50	ex 8408 26	ex 364	

Systematik der Produktionsbereiche (SIO) 1971		WZ einschl. Nachtrag 1970	WI 1970	WA 1971	NACE- CLIO 1970	Anmerkungen
Abteilungen, Unterabteilungen, Gruppen; Warenarten						
Nr.	Bezeichnung	Nr.				
248 390	Luftschrauben und Drehflügel, Zubehör, Einzel- und Ersatzteile für Triebwerke einschl. für Luftschrauben und Drehflügel, soweit nicht an anderer Stelle genannt		3550 09, 3559 10 bis 3559 70	8406 80, ex 8408 95, ex 8408 96, 8803 10	ex 364	
	<u>H. v. Ballons, Luftschiffen und deren Teilen</u>					
248 510	Ballons für meteorologische Zwecke		3561 10	ex 8801 00	ex 364	
248 530	Ballons für sonstige Zwecke		3561 90	ex 8801 00	ex 364	
248 550	Luftschiffe		3565 00	ex 8801 00	ex 364	
248 590	Zubehör, Einzel- und Ersatzteile für Ballons und Luftschiffe, soweit nicht an anderer Stelle genannt		3560 09	8803 60	ex 364	
	<u>H. v. Rettungs-, Sicherheits- und Bodengeräten</u>					
248 710	Fallschirme und Anschlaggurte		3571 11 bis 3571 60	ex 8804 00	ex 432.2	
248 720	Zubehör, Einzel- und Ersatzteile für Fallschirme und Anschlaggurte, soweit nicht an anderer Stelle genannt		3571 09	ex 8804 00	ex 432.2	
248 730	Sonstige Rettungs- und Sicherheitsgeräte		3577 10	ex 8804 00	ex 432.2	
248 750	Startgeräte		3581 10	8805 10	ex 364	
248 770	Bodengeräte für Flugausbildung		3585 00	ex 8805 50	ex 364	
248 790	Sonstige Bodengeräte		3589 00	ex 8805 50	ex 364	
	<u>Reparaturen, Lohnveredlungsarbeiten, Montagen und Abwrackung von Luftfahrzeugen</u>					
248 910	Reparaturen an Luftfahrzeugen		3595 00	-	ex 364	
248 930	Lohnveredlungsarbeiten an Luftfahrzeugen		3596 00	-	ex 364	
248 950	Montagen von Luftfahrzeugen		3597 00	-	ex 364	
248 970	Abwrackung und Bergungsarbeiten von Luftfahrzeugen		3598 00, 3599 00	-	ex 364	
248 999	Leistungen, die keiner der vorgenannten Positionen zugerechnet werden können	-	-	-	-	
249	<u>H. v. Büromaschinen, Datenverarbeitungsgeräten und -einrichtungen</u>	24 25, 25 07 1				
	<u>H. v. Büromaschinen</u>	24 25				
249 111	Schreibmaschinen ohne Rechenwerk		5011 11 bis 5011 90	8451 11 bis 8451 55, 8451 89, 8451 90	ex 330.	
249 119	Zubehör, Einzel- und Ersatzteile für Schreibmaschinen ohne Rechenwerk, soweit nicht an anderer Stelle genannt		5011 09	8455 10	ex 330	
249 121	Rechenmaschinen (nicht elektronisch)		5013 11 bis 5013 55	8452 11 bis 8452 29	ex 330	

Systematik der Produktionsbereiche (SIO) 1971		WZ einschl. Nachtrag 1970	WI 1970	WA 1971	NACE- CLIO 1970	Anmerkungen
Abteilungen, Unterabteilungen, Gruppen; Warenarten						
Nr.	Bezeichnung	Nr.				
249 124	Elektronische Tischrechner		5013 70	8452 02	ex 330	
249 129	Zubehör, Einzel- und Ersatz- teile für Rechenmaschinen, soweit nicht an anderer Stelle genannt		5013 09	8455 01, 8455 22	ex 330	
249 131	Abrechnungsmaschinen und Regi- strierkassen		5015 10 bis 5015 90	8452 42 bis 8452 50	ex 330	
249 139	Zubehör, Einzel- und Ersatz- teile für Abrechnungsmaschinen und Registrierkassen, soweit nicht an anderer Stelle genannt		5015 09	8455 24, 8455 25	ex 330	
249 141	Vervielfältigungs- und Adres- siermaschinen (ohne Kopierma- schinen und -apparate)		5017 11 bis 5017 70	8454 11 bis 8454 30, 9010 41	ex 330, ex 370.1	
249 149	Zubehör, Einzel- und Ersatz- teile für Vervielfältigungs- und Adressiermaschinen, soweit nicht an anderer Stelle genannt		5017 09	ex 8455 90	ex 330	
249 151	Sonstige Büromaschinen (ohne elektrische Diktiergeräte)		5019 10	8452 80, 8454 60, 8454 99	ex 330	
249 159	Zubehör, Einzel- und Ersatz- teile für sonstige Büromaschi- nen, soweit nicht an anderer Stelle genannt		5019 09	ex 8455 90	ex 330	
249 170	Reparaturen an Büromaschinen		5095 10	-	ex 330	
249 180	Lohnveredlungsarbeiten an Büro- maschinen		5096 10	-	ex 330	
249 190	Montagen von Büromaschinen		5097 10	-	ex 330	
	<u>H. v. Datenverarbeitungsgeräten und -einrichtungen</u>	25 07 1				
249 510	Geräte und Einrichtungen für die automatische Datenverar- beitung der digitalen Technik		5051 10 bis 5051 59	8451 82, ex 8452 09, 8453 10, bis 8453 90, 8454 40	ex 330	
249 520	Geräte und Einrichtungen für die automatische Datenverar- beitung sonstiger Techniken		5059 00	ex 8452 09	ex 330	
249 530	Zubehör, Einzel- und Ersatz- teile zu Geräten und Einrich- tungen für die automatische Datenverarbeitung, soweit nicht an anderer Stelle genannt		5050 09	8455 05, 8455 30	ex 330	
249 570	Reparaturen an Datenverarbei- tungsgeräten und -einrichtungen		5095 50	-	ex 330	
249 580	Lohnveredlungsarbeiten an Daten- verarbeitungsgeräten und -ein- richtungen		5096 50	-	ex 330	
249 590	Montagen von Datenverarbeitungs- geräten und -einrichtungen		5097 50	-	ex 330	
249 999	Leistungen, die keiner der vor- genannten Positionen zugerech- net werden können		-	-	-	

Systematik der Produktionsbereiche (SIO) 1971		WZ einschl. Nachtrag 1970	WI 1970	WA 1971	NACE- CLIO 1970	Anmerkungen
Abteilungen, Unterabteilungen, Gruppen; Warenarten						
Nr.	Bezeichnung					
	<del>H.v. elektrotechnischen<sup>3)</sup> feinmecha- nischen und optischen Erzeugnissen, Kfz-Waren, Musikinstrumenten, Sport- geräten, Spiel- und Schmuckwaren</del>	25 (ohne 25 07 1)				
250	<u>H.v. elektrotechnischen Erzeug- nissen 3)</u>	25 0 (ohne 25 07 1, ex 25 08)				
	<u>H.v. Batterien und Akkumulatoren</u>	25 01				
250 110	Bleiakkumulatoren für Fahrzeuge		3615 31, 3615 35	8504 21, 8504 29	ex 340.1	
250 130	Sonstige Akkumulatoren und -batterien		3615 10, 3615 90	8504 50, 8504 80	ex 340.1	
250 150	Zubehör, Einzel- und Ersatz- teile für Akkumulatoren und -batterien, soweit nicht an anderer Stelle genannt		3615 09	8504 81, 8504 98	ex 340.1	
250 170	Primärelemente und deren Teile		3616 50, 3616 90	8503 10 bis 8503 90	ex 340.1	
	<u>H.v. Starkstrom-Ausrüstungsgütern</u>	25 03				
250 301	Gleichstrommotoren und -genera- toren, Repulsions- und Dreh- stromkommutatormotoren, Wechselstrommotoren und -gene- ratoren		3611 12 bis 3611 56	8501 05, 8501 15 bis 8501 29, 8530 65 bis 8530 90	ex 340.1	
250 302	Stromerzeugungsaggregate		3611 62 bis 3611 69	8501 31 bis 8501 39	ex 340.1	
250 303	Fahrmotoren		3611 71, 3611 74	8501 07	ex 340.1	
250 304	Turbogeneratoren		3611 80	8501 41, 8501 43	ex 340.1	
250 305	Elektro-Kleinstmotoren bis 50 W (z.B. Spielzeugmotoren)		3611 91	8501 11, 8501 12	ex 340.1	
250 306	Allstrom-(Universal-)motoren		3611 94	8501 03	ex 340.1	
250 307	Elektro-Sondermaschinen (z.B. Einankerumformer, Phasenschie- ber, Drehtransformatoren, Ta- chometermaschinen, Zuglichtma- schinen, Verstärker- und Pen- delmaschinen)		3611 97	8501 01, 8501 45, 8501 49, 8530 01 bis 8530 30, 8530 60	ex 340.1	
250 309	Zubehör, Einzel- und Ersatz- teile für Elektromotoren und -generatoren, soweit nicht an anderer Stelle genannt		3611 09	8501 91	ex 340.1	
250 311	Transformatoren (ohne Dreh- und Schweißtransformatoren, Über- trager und Drosselspulen für die Nachrichtentechnik)		3612 11 bis 3612 90	8501 51 bis 8501 68, 8501 75 bis 8501 78, 8530 41, 8530 50	ex 340.1	
250 312	Zubehör, Einzel- und Ersatz- teile für Transformatoren, soweit nicht an anderer Stelle genannt		3612 09	8501 95	ex 340.1	

3) Ohne Herstellung von Geräten und Einrichtungen für die automatische Datenverarbeitung.

Systematik der Produktionsbereiche (SIO) 1971		WZ einschl. Nachtrag 1970	WI 1970	WA 1971	NACE- CLIO 1970	Anmerkungen
Abteilungen, Unterabteilungen, Gruppen; Warenarten						
Nr.	Bezeichnung					
250 313	Stromrichter (ohne Schweiß- stromrichter)		3613 10 bis 3613 90	8501 81 bis 8501 89, 8521 41 bis 8521 45	ex 340.1, ex 340.2	
250 314	Zubehör, Einzel- und Ersatz- teile für Stromrichter, soweit nicht an anderer Stelle ge- nannt		3613 09	8501 98	ex 340.1	
250 315	Starkstromkondensatoren (ohne solche der Fernmelde- und Hochfrequenztechnik)		3617 11 bis 3617 99	8518 51, 8518 59	ex 340.1	
250 316	Zubehör, Einzel- und Ersatz- teile für Starkstromkonden- satoren, soweit nicht an an- derer Stelle genannt		3617 09	8518 90	ex 340.1	
250 317	Hochspannungsschaltgeräte und -anlagen ab 1 000 V		3621 11 bis 3621 99	8519 05, 8519 10 bis 8519 29	ex 340.1	
250 318	Zubehör, Einzel- und Ersatz- teile für Hochspannungsschalt- geräte und -anlagen ab 1 000 V, soweit nicht an anderer Stelle genannt		3621 09	8519 91	ex 340.1	
250 319	Niederspannungsschaltgeräte und -anlagen unter 1 000 V		3622 12 bis 3622 78	8519 07, 8519 09, 8519 30 bis 8519 35, 8519 37, 8519 38, 8519 66, 8519 69	ex 340.1	
250 320	Zubehör, Einzel- und Ersatz- teile für Niederspannungs- schaltgeräte und -anlagen unter 1 000 V, soweit nicht an an- derer Stelle genannt		3622 09	8519 93, 8519 96	ex 340.1	
250 321	Installationsgeräte bis 1 000 V und deren Teile		3623 09, 3623 12, bis 3623 99	8519 41, 8519 43, 8519 45, 8519 48, 8519 49, 8519 72, 8519 77, 8519 97	ex 340.1	
250 322	Elektroröhre und deren Teile		3624 09, 3624 41 bis 3624 90	7318 24, 7320 01, 8527 10, 8527 90	ex 311, ex 312.3, ex 340.1	
250 323	Isolierte Starkstromleitungen		3625 30	8523 43 bis 8523 49	ex 340.1	
250 324	Sonstige isolierte Drähte und Leitungen		3625 11, 3625 15, 3625 40 bis 3625 90	8523 60 bis 8523 99	ex 340.1	
250 325	Schiffskabel		3626 12	8523 05	ex 340.1	
250 326	Öl- und Druckkabel sowie son- stige Starkstromkabel		3626 13 bis 3626 19	8523 01, 8523 11 bis 8523 17	ex 340.1	

Systematik der Produktionsbereiche (SIO) 1971		WZ einschl. Nachtrag 1970	WI 1970	WA 1971	NACE- CLIO 1970	Anmerkungen
Abteilungen, Unterabteilungen, Gruppen; Warenarten						
Nr.	Bezeichnung	Nr.				
250 327	Fernmeldekabel		3626 21, 3626 25	8523 08, 8523 20, 8523 31	ex 340.1	
250 328	Hochfrequenzkabel		3626 50	8523 35	ex 340.1	
250 329	Sonstige Kabel		3626 90	-	ex 340.1	
250 331	Starkstromkabelgarnituren		3627 10	ex 8529 10	ex 340.1	
250 334	Fernmeldekabelgarnituren		3627 50	ex 8529 10	ex 340.1	
250 337	Sonstige Kabelgarnituren sowie Zubehör, Einzel- und Ersatz- teile für Kabelgarnituren, soweit nicht an anderer Stelle genannt		3627 09	ex 8529 10	ex 340.1	
250 341	Hochspannungs - Freileitungs- armaturen		3628 10	ex 8529 50	ex 340.1	
250 342	Niederspannungs - Freileitungs- armaturen		3628 50	ex 8529 50	ex 340.1	
250 343	Sonstige Freileitungsarmaturen und Zubehör, Einzel- und Er- satzteile für Freileitungs- armaturen, soweit nicht an anderer Stelle genannt		3628 09	ex 8529 50	ex 340.1	
250 344	Fahrleitungsarmaturen		3629 00	ex 8529 50	ex 340.1	
250 345	Elektrowerkzeuge bis 2 kW		3631 13 bis 3631 90	8505 01, 8505 05, 8505 30, 8505 80	ex 340.1	
250 346	Zubehör, Einzel- und Ersatz- teile für Elektrowerkzeuge bis 2 kW, soweit nicht an anderer Stelle genannt		3631 09	8505 90	ex 340.1	
250 347	Elektroschweißgeräte		3632 11 bis 3632 90	8511 51 bis 8511 59	ex 340.1	
250 348	Zubehör, Einzel- und Ersatz- teile für Elektroschweißgeräte, soweit nicht an anderer Stelle genannt		3632 09	8511 99	ex 340.1	
250 351	Galvanotechnische und sonstige elektrochemische Geräte und Einrichtungen		3633 31, 3633 40	ex 8522 55	ex 340.1	
250 352	Zubehör, Einzel- und Ersatz- teile für galvanotechnische Geräte und Einrichtungen		3633 39	ex 8522 55	ex 340.1	
250 353	Elektrostatische Geräte und Einrichtungen		3633 50	-	ex 340.2	
250 354	Industrielle Hochfrequenzgene- ratoren		3633 61	8522 10	ex 340.1	
250 355	Hochfrequenz-Kunststoffschweiß- maschinen		3633 65	8511 61	ex 340.1	
250 356	Ultraschall-Schwinggeräte und sonstige elektrophysikalische Geräte und Einrichtungen		3633 70 bis 3633 99	8522 41, 8522 51	ex 340.1	
250 357	Zubehör, Einzel- und Ersatz- teile für elektrochemische und elektrophysikalische Geräte und Einrichtungen, soweit nicht an anderer Stelle genannt		3633 09	-	ex 340.1	
250 361	Elektrische Laboratoriums- und Kleinöfen		3634 60	8511 22	ex 340.1	

Systematik der Produktionsbereiche (SIO) 1971		WZ einschl. Nachtrag 1970	WI 1970	WA 1971	NACE- CLIO 1970	Anmerkungen
Abteilungen, Unterabteilungen, Gruppen; Warenarten						
Nr.	Bezeichnung		Nr.			
250 363	Elektrische Infrarot-Trocken- öfen		3634 70	8511 32	ex 340.1	
250 365	Sonstige elektrische Industrie- öfen		3634 10 bis 3634 40, 3634 90	8511 01 bis 8511 18, 8511 26, 8511 39, 8511 40	ex 340.1	
250 369	Zubehör, Einzel- und Ersatz- teile für elektrische Indu- strieöfen, soweit nicht an anderer Stelle genannt		3634 09	8511 91	ex 340.1	
250 371	Elektrokohlen und -bürsten (einschl. Bürstenhalter, aber ohne Schweißelektroden)		3682 20 bis 3682 90	3819 28, 3819 78, 8524 20 bis 8524 90	ex 253.5, ex 340.1	
250 375	Elektrotechnische Fertigerzeug- nisse zu elektrischen Isolier- zwecken, soweit nicht an an- derer Stelle genannt		3683 00	8525 90, 8526 99	ex 483	
250 381	Elektrische Industriebahnfahr- zeuge		3684 00	8602 90	ex 362	
250 384	Elektrische Betriebsausrüstung für Kraftfahrzeuge und Ver- brennungsmotoren (ohne Batte- rien) sowie deren Teile		3686 09, 3686 10 bis 3686 90	8508 20 bis 8508 60, 8509 19 bis 8509 29, 8519 89	ex 340.1	
250 387	Elektrische Ausrüstung für Luft- und Raumfahrzeuge sowie deren Teile		3687 09, 3687 20, 3687 90	9028 52	ex 370.2	
250 391	Lasthebemagnete		3688 20	8502 20	ex 340.1	
250 393	Elektro-Schienenbremsmagnete und sonstige elektromagneti- sche Geräte sowie deren Teile		3688 09, 3688 30 bis 3688 99	8502 11, 8502 30, 8502 90	ex 340.1	
250 397	Luftbefeuchter, elektrische Springbrunnen für Innenräume, Aquariendurchlüfter, für den Haushalt		3689 91	ex 8522 80	ex 340.1	
250 398	Sonstige an anderer Stelle nicht genannte elektrotechnische Er- zeugnisse (z. B. Elektrozaun- geräte, Elektro-Schmiedefeuer- gebläse, elektrische Desinfek- tionsgeräte, Zündvorrichtungen für Sprengungen)		3689 10, 3689 20, 3689 99	8522 43, 8522 45, ex 8522 80, 9020 79	ex 340.1	
250 399	Zubehör, Einzel- und Ersatz- teile für sonstige elektro- technische Erzeugnisse, soweit nicht an anderer Stelle genannt		3689 09	8528 00	ex 340.1	
	<u>H. v. Elektrowärmegegeräten, anderen Wirtschaftsgeräten und Leuchten</u>	25 05				
250 511	Elektrische Plattenkocher, Elektroherde, Geräte zum Warm- halten von Speisen und Ge- schirr, Elektroback- und -brat- geräte, Elektrokocher und -erhitzer		3636 11 bis 3636 39	8512 22 bis 8512 43, 8512 45	ex 340.1	
250 512	Elektrische Heißwasserbereiter		3636 41 bis 3636 48	8512 47	ex 340.2	



Systematik der Produktionsbereiche (SIO) 1971		WZ einschl. Nachtrag 1970	WI 1970	WA 1971	NACE- CLIO 1970	Anmerkungen
Abteilungen, Unterabteilungen, Gruppen; Warenarten						
Nr.	Bezeichnung	Nr.				
250 513	Elektrische Heizlüfter und sonstige transportable Raumheizgeräte und -einrichtungen (ohne Speicherheizgeräte)	3636 53 3636 57 3636 58		8512 62	ex 340.2	
250 514	Elektrische ortsfeste Raumheiz- einrichtungen, Speicherheiz- geräte und Raumkonditionier- geräte (einschl. transportable Klimageräte)	3636 54 bis 3636 56		8512 65, 8512 69	ex 340.2	
250 515	Elektrische Kleinwärmegeräte und elektrische Bügelgeräte	3636 61 bis 3636 75		6201 01, 8512 11, 8512 19, 9404 61, 9404 63	ex 340.2, ex 432.2	
250 516	Elektrowärmegeräte für Ernäh- rungs- und Landwirtschaft (z.B. elektrische Brutapparate, In- frarot-Trockenöfen)	3636 93		8428 81	ex 320.1	
250 517	Sonstige Elektrowärmegeräte (z. B. Heizplatten, Brennstem- pel, Vulkanisiergeräte, Rohr- heizkörper, elektrische Heiz- elemente, Elektrolötkolben usw.)	3636 91, 3636 95 bis 3636 99		8511 71, 8511 79, 8512 91, 8512 99	ex 340.1, ex 340.2	
250 519	Zubehör, Einzel- und Ersatz- teile für Elektrowärmegeräte, soweit nicht an anderer Stelle genannt	3636 09		8512 81 bis 8512 89	ex 340.2	
250 521	Elektromotorische Haushalts- und Wirtschaftsgeräte (z. B. Staub- sauger, Bohnermaschinen, Kü- chengeräte, Geschirrspülmaschi- nen, Geräte zur Haut- und Haar- behandlung, Elektrozahnbürsten, elektrische Tierscheren usw.)	3637 11 bis 3637 59, 3637 91, 3637 99		8419 11, 8506 10, 8506 20, 8506 41 bis 8506 80, 8507 10 bis 8507 50, 8512 52 bis 8512 57	ex 320.2, ex 340.2	
250 523	Elektrische Tisch-, Wand- und Deckenventilatoren	3637 71		8506 31, 8506 35	ex 340.2	
250 525	Elektrische Händetrockner	3637 77		8512 44	ex 340.2	
250 527	Zubehör, Einzel- und Ersatz- teile für elektromotorische Wirtschaftsgeräte, soweit nicht an anderer Stelle genannt	3637 09		8211 41, 8211 91, 8419 90, 8506 91, 8506 99, 8507 91, 8507 98	ex 312.3, ex 320.2, ex 340.2	
250 531	Elektrische Haushaltskühlmöbel	3638 11 bis 3638 70		8411 31, 8415 02 bis 8415 13, 8415 47, 8415 61	ex 320.2, ex 340.2	
250 535	Zubehör, Einzel- und Ersatzteile für Haushaltskühlmöbel, soweit nicht an anderer Stelle genannt	3638 09		ex 8415 81	ex 340.2	
250 540	Elektrische Haushaltswaschma- schinen und -geräte sowie deren Teile	3639 09, 3639 11 bis 3639 90		8418 31, 8418 93, 8440 30 bis 8440 37, 8440 48, 8440 92, 8440 93	ex 320.2, ex 340.2	

Systematik der Produktionsbereiche (SIO) 1971		WZ einschl. Nachtrag 1970	WI 1970	WA 1971	NACE- CLIO 1970	Anmerkungen
Abteilungen, Unterabteilungen, Gruppen; Warenarten						
Nr.	Bezeichnung		Nr.			
250 551	Elektrische Wohnraum- und Repräsentativleuchten		3641 41	3975 51, 4427 10, 6913 71, 7014 12, 8307 11	ex 241, ex 247, ex 312.3, ex 467.1, ex 483	
250 554	Werbeleuchten, Signal- und Beleuchtungsleuchten für Land-, Wasser- und Luftverkehr		3641 60	8307 19	ex 312.3	
250 557	Sonstige elektrische Leuchten (ohne Fahrzeugleuchten)		3641 11 bis 3641 35, 3641 71 bis 3641 90	7014 15, 8307 12, 8307 17, 8510 10 bis 8510 80, 9007 72, 9007 74, 9013 10	ex 247, ex 312.3, ex 370.1	
250 559	Zubehör, Einzel- und Ersatzteile für elektrische Leuchten (ohne solche für Fahrzeugleuchten), soweit nicht an anderer Stelle genannt		3641 09	8510 91, 8510 99 9007 90	ex 312.3	
250 561	Fahrzeugkleinlampen		3644 71	8520 12	ex 340.1	
250 563	Radioskalenlampen		3644 83	ex 8520 13	ex 340.1	
250 565	Fahrradlampen		3644 85	ex 8520 13	ex 340.1	
250 567	Sonstige elektrische Glühlampen und deren Teile		3644 09, 3644 11 bis 3644 60, 3644 79, 3644 81, 3644 87, 3644 90	ex 8520 13, 8520 15, 8520 20	ex 340.1	
250 570	Entladungslampen und deren Teile (ohne solche für Glühlampen)		3647 09, 3647 31 bis 3647 90	8519 42, 8519 46, 8520 31 bis 8520 99	ex 340.1	
	<u>H. v. nachrichten- und meßtechnischen Geräten</u>	25 07 2				
250 711	Geräte und Einrichtungen der Drahtnachrichtentechnik		3651 10 bis 3651 90	8513 25 bis 8513 60	ex 340.1	
250 712	Zubehör, Einzel- und Ersatzteile für Geräte und Einrichtungen der Drahtnachrichtentechnik, soweit nicht an anderer Stelle genannt		3651 09	8513 94 bis 8513 98	ex 340.1	
250 713	Geräte und Einrichtungen der Funknachrichtentechnik		3653 10 bis 3653 90	8515 11 bis 8515 35	ex 340.1	
250 714	Zubehör, Einzel- und Ersatzteile für Geräte und Einrichtungen der Funknachrichtentechnik, soweit nicht an anderer Stelle genannt		3653 09	8515 93, 8515 96, 8515 99	ex 340.1	
250 715	Elektrische Zeitdienstgeräte		3655 11 bis 3655 90	9104 94 bis 9104 99, 9105 10, 9105 20	ex 370.2	
250 716	Zubehör, Einzel- und Ersatzteile für elektrische Zeitdienstgeräte, soweit nicht an anderer Stelle genannt		3655 09	-	ex 370.2	

Systematik der Produktionsbereiche (SIO) 1971		WZ einschl. Nachtrag 1970	WI 1970	WA 1971	NACE- CLIO 1970	Anmerkungen
Abteilungen, Unterabteilungen, Gruppen; Warenarten						
Nr.	Bezeichnung	Nr.				
250 717	Elektrische Signal- und Sicherheitsgeräte (ohne Kraftfahrzeugsignalgeräte)	3657 10 bis 3657 90		8516 10, 8516 80, 8517 20, 8517 70	ex 340.1	
250 718	Zubehör, Einzel- und Ersatzteile für elektrische Signal- und Sicherheitsgeräte (ohne Kraftfahrzeugsignalgeräte), soweit nicht an anderer Stelle genannt	3657 09		8516 90, 8517 90	ex 340.1	
250 731	Rundfunkempfangsgeräte (einschl. Musiktruhen, -schränke und -vitrienen mit Rundfunkteil)	3661 12 bis 3661 60		8515 42 bis 8515 49	ex 340.2	
250 732	Fernseh-Tischempfangsgeräte	3661 75, 3661 76		8515 59, 8515 61	ex 340.2	
250 733	Sonstige Fernsehempfangsgeräte (auch kombiniert mit Rundfunk- oder Phonogerät)	3661 71, 3661 73, 3661 77 bis 3661 82		8515 51 bis 8515 55	ex 340.2	
250 734	Antennen, Baugruppen und sonstige Teile und Zubehör für Rundfunk- und Fernsehempfangsgeräte, soweit nicht an anderer Stelle genannt	3661 08, 3661 09, 3661 91 bis 3661 98		8515 81 bis 8515 88, 8515 90, 8515 97, 8522 61	ex 340.1	
250 735	Phonotechnische Geräte (ohne unbespielte Magnettonbänder, einschl. elektronische u.ä. Musikinstrumente)	3663 33 bis 3663 99		8514 10 bis 8514 85, 9207 00, 9211 15 bis 9211 47, 9211 83 bis 9211 95, 9212 31 bis 9212 83	ex 320.2, ex 340.2, ex 490.2	
250 736	Zubehör, Einzel- und Ersatzteile für phonotechnische Geräte, soweit nicht an anderer Stelle genannt	3663 09		8514 91, 8514 99, 9210 70, 9213 05 bis 9213 50, 9213 99	ex 320.2, ex 340.2, ex 490.2	
250 737	Elektronen- und Spezialröhren, Kristalle und Halbleiter sowie deren Teile (ohne Röntgen- und Ventilröhren)	3665 09, 3665 10 bis 3665 97		8521 01 bis 8521 16, 8521 21 bis 8521 30, 8521 47 bis 8521 99	ex 340.2	
250 739	Bauelemente der Fernmelde- und Hochfrequenztechnik (ohne Widerstände für Anlasser und Steller) sowie deren Teile	3667 09, 3667 11 bis 3667 99		8501 71, 8518 11 bis 8518 19, 8519 01, 8519 03, 8519 56 bis 8519 61, 8519 75, 8519 76, 8519 81, 8519 83, 8519 94, 8519 99	ex 340.1	

Systematik der Produktionsbereiche (SIO) 1971		WZ einschl. Nachtrag 1970	WI 1970	WA 1971	NACE- GLIO 1970	Anmerkungen
Abteilungen, Unterabteilungen, Gruppen; Warenarten						
Nr.	Bezeichnung	Nr.				
250 751	Elektrische Meßgeräte		3671 11 bis 3671 90	8522 20, 9020 71, 9027 10, 9027 31, 9028 02 bis 9028 44, 9028 54, 9028 56, 9028 60 bis 9028 79	ex 340.1, ex 370.2	
250 752	Zubehör, Einzel- und Ersatzteile für elektrische Meßgeräte, so- weit nicht an anderer Stelle genannt		3671 09	8519 64, 9029 08, 9029 32 bis 9029 37	ex 370.2	
250 753	Elektrizitätszähler		3673 30 bis 3673 80	9026 71 bis 9026 75	ex 370.2	
250 754	Zubehör, Einzel- und Ersatzteile für Elektrizitätszähler, soweit nicht an anderer Stelle genannt		3673 09	9029 20	ex 370.2	
250 755	Elektrische Prüfgeräte und Un- tersuchungseinrichtungen		3675 10 bis 3675 90	9011 00, 9020 30, 9028 48, 9028 84, 9028 86	ex 340.1, ex 370.1, ex 370.2	
250 756	Zubehör, Einzel- und Ersatzteile für elektrische Prüfgeräte und Untersuchungseinrichtungen, soweit nicht an anderer Stelle genannt		3675 09	9020 99	ex 340.1	
250 757	Elektrische Regel- und Steuerungs- einrichtungen (einschl. elektro- nische Regelungen)		3677 30 bis 3677 90	8519 36, 9028 91 bis 9028 97, 9106 11, 9106 19	ex 330, ex 370.2	
250 758	Zubehör, Einzel- und Ersatzteile für elektrische Regel- und Steuerungseinrichtungen, soweit nicht an anderer Stelle genannt		3677 09	8519 98	ex 340.1	
250 771	Elektromedizinische Geräte und Einrichtungen		3681 12 bis 3681 90	8521 17, ex 9017 11 bis ex 9017 20, 9019 80, 9020 10, 9020 50, 9020 91	ex 340.1, ex 340.2, ex 370.2	
250 775	Zubehör, Einzel- und Ersatzteile für elektromedizinische Geräte und Einrichtungen, soweit nicht an anderer Stelle genannt		3681 09	ex 9017 11 bis ex 9017 20	ex 340.1	
250 780	Elektrotechnische Erzeugnisse für militärische Zwecke		3670 10, 3670 95	-	ex 370.2	
250 790	Elektrotechnische Erzeugnisse, unvollständig angemeldet		-	ex 8522 80	ex 340.1	

Systematik der Produktionsbereiche (SIO) 1971		WZ einschl. Nachtrag 1970	WI 1970	WA 1971	NACE- CIIO 1970	Anmerkungen
Abteilungen, Unterabteilungen, Gruppen; Warenarten						
Nr.	Bezeichnung					
	<u>Reparaturen und Montagen an elektrotechnischen Erzeugnissen 4)</u>	25 08				
250 810	Reparaturen an elektrotechnischen Erzeugnissen		3695 00	-	ex 241, ex 247, ex 253.5, ex 312.3, ex 320.2, ex 330, ex 340.1, ex 340.2, ex 370.1, ex 370.2, ex 490.2, ex 501, ex 672	
250 830	Lohnveredlungsarbeiten an elektrotechnischen Erzeugnissen		3696 00	-	ex 241, ex 247, ex 312.3, ex 320.2, ex 330, ex 340.1, ex 340.2, ex 370.1, ex 370.2, ex 490.2, ex 501, ex 672	
250 840	Verlegen von Kabeln durch Spezialfirmen der elektrotechnischen Industrie		3697 26	-	ex 340	
250 850	Montagen von Freileitungen		3697 28	-	ex 340	
250 870	Montagen von Fahrleitungen		3697 29	-	ex 340	
250 890	Montagen von sonstigen elektrotechnischen Erzeugnissen		3697 21, 3697 50 bis 3697 90	-	ex 241, ex 247, ex 312.3, ex 320.2, ex 330, ex 340.1, ex 340.2, ex 370.1, ex 370.2, ex 490.2	
250 999	Leistungen, die keiner der vorgenannten Positionen zugerechnet werden können	-	-	-	-	
252	<u>H. v. feinmechanischen und optischen Erzeugnissen</u>	25 2				
	<u>H. v. optischen Erzeugnissen, Fotoapparaten u. ä.</u>	25 20, 25 22				
252 011	Mikroskope (ohne Meß- und Elektronenmikroskope), Lupen u. ä.	ex 25 20 0	3713 11 bis 3713 90	9002 85, 9012 11 bis 9012 50, 9013 20, 9025 58	ex 370.1, ex 370.2	
252 015	Zubehör, Einzel- und Ersatzteile für Mikroskope und Lupen, soweit nicht an anderer Stelle genannt	ex 25 20 0	3713 09	9012 90	ex 370.1	
252 021	Ferngläser, Fernrohre und astronomische Geräte	ex 25 20 0	3715 11 bis 3715 70	9005 10 bis 9005 80, 9006 10, 9013 30, 9013 40	ex 370.1	

4) Ohne Reparaturen und Montagen an Geräten und Einrichtungen für die automatische Datenverarbeitung.

Systematik der Produktionsbereiche (SIO) 1971		WZ einschl. Nachtrag 1970	WI 1970	WA 1971	NACE- CIIIO 1970	Anmerkungen
Abteilungen, Unterabteilungen, Gruppen; Warenarten						
Nr.	Bezeichnung					
252 025	Zubehör, Einzel- und Ersatzteile für Ferngläser, Fernrohre und astronomische Geräte, soweit nicht an anderer Stelle genannt	ex 25 20 0	3715 09	9005 90 9006 90	ex 370.1	
252 031	Optische Meßinstrumente	ex 25 20 0	3717 11 bis 3717 90	9007 14 9014 29 bis 9014 40 9016 71 9016 79 ex 9016 98 9025 10 9028 58	ex 370.1, ex 370.2	
252 035	Zubehör, Einzel- und Ersatzteile für optische Meßinstrumente, soweit nicht an anderer Stelle genannt	ex 25 20 0	3717 09	ex 9016 98	ex 370.2	
252 050	Erzeugnisse der Augenoptik und deren Teile	25 20 5	3711 09, 3711 11 bis 3711 80	4202 71 bis 4202 75 9001 10 9001 50 9003 11 bis 9003 18 9003 90 9004 31 bis 9004 80	ex 370.1, ex 442	
252 071	Sonstige optische Erzeugnisse (z. B. Untersuchungsgeräte, Beleuchtungsoptik)	ex 25 20 0	3719 10 bis 3719 90	9001 89 9001 90 9002 89 ex 9013 80 9017 33 9017 37 9017 39	ex 370.1, ex 370.2	
252 075	Zubehör, Einzel- und Ersatzteile für optische Erzeugnisse sonstiger Art, soweit nicht an anderer Stelle genannt	ex 25 20 0	3719 09	ex 9013 80	ex 370.1	
252 081	Fotogeräte	ex 25 22	3721 10 bis 3721 95	9002 11 bis 9002 83 9007 03 9007 16 bis 9007 19 9007 79 9010 10 9010 30 9025 58 9028 46	ex 370.1, ex 370.2	
252 085	Zubehör, Einzel- und Ersatzteile für Fotogeräte, soweit nicht an anderer Stelle genannt	ex 25 22	3721 09	9007 91 bis 9007 98 9010 93	ex 370.1	
252 091	Projektions- und Kinogeräte	ex 25 22	3725 11 bis 3725 90	9007 01 9007 06 9008 22 bis 9008 65 9009 12 bis 9009 50 9010 20 9010 50	ex 370.1	
252 095	Zubehör, Einzel- und Ersatzteile für Projektions- und Kinogeräte, soweit nicht an anderer Stelle genannt	ex 25 22	3725 09	9008 92 bis 9008 98 9009 90 9010 60	ex 370.1	

Systematik der Produktionsbereiche (SIO) 1971		WZ einschl. Nachtrag 1970	WI 1970	WA 1971	NACE- CLIO 1970	Anmerkungen
Abteilungen, Unterabteilungen, Gruppen; Warenarten						
Nr.	Bezeichnung			Nr.		
	<u>H. v. feinmechanischen Erzeugnissen (ohne H. v. medizin- und orthopädiemechanischen Erzeugnissen)</u>	25 25				
252 511	Kompasse und andere Geräte für die Navigation		3751 10 bis 3751 30	9014 11, 9014 19, 9014 51, 9014 55	ex 370.2	
252 513	Ozeanografische und andere hydrologische Geräte		3751 50	9014 65	ex 370.2	
252 515	Meteorologische Geräte		3751 91, 3751 99	9014 61	ex 370.2	
252 519	Zubehör, Einzel- und Ersatzteile für Navigations-, hydrologische und meteorologische Geräte, soweit nicht an anderer Stelle genannt		3751 09	9014 90	ex 370.2	
252 520	Zeichen- und mathematische Instrumente sowie deren Teile		3752 09, 3752 11 bis 3752 70	9016 11 bis 9016 20, 9016 31, 9016 39, 9016 49, 9016 92, ex 9016 98, 9403 75	ex 312.2, ex 370.2	
252 531	Feinwaagen, geophysikalische Geräte, Schwingungsmeß- und Werkstoffprüfgeräte, Feinmeßinstrumente		3753 11 bis 3753 80	9014 70, 9015 10, 9015 80, 9016 66, 9016 67, 9016 89, ex 9016 98	ex 370.2	
252 535	Zubehör, Einzel- und Ersatzteile für Feinwaagen, geophysikalische Geräte, Schwingungsmeß- und Werkstoffprüfgeräte sowie für Feinmeßzeuge und -instrumente, soweit nicht an anderer Stelle genannt		3753 09	9015 90, ex 9016 98	ex 370.2	
252 541	Betriebskontroll- und Regelgeräte (einschl. komplette Gas- und Wasserzähler)		3754 11 bis 3754 70	9023 23, 9023 26, 9023 28, 9023 50 bis 9023 80, 9024 13 bis 9024 21, 9024 29 bis 9024 80, 9025 51, 9025 55, 9026 15 bis 9026 49, 9027 20, 9027 39 bis 9027 49	ex 340.1, ex 370.2	
252 545	Zubehör, Einzel- und Ersatzteile für Betriebskontroll- und Regelgeräte, soweit nicht an anderer Stelle genannt		3754 09	9029 05, 9029 10, 9029 40 bis 9029 70	ex 370.2	
252 551	Lehrmittel und Laborgeräte		3755 11 bis 3755 90	8411 45, 8418 10, 9021 10 bis 9021 80	ex 320.2, ex 370.2	

Systematik der Produktionsbereiche (SIO) 1971		WZ einschl. Nachtrag 1970	WI 1970	WA 1971	NACE- CLIO 1970	Anmerkungen
Abteilungen, Unterabteilungen, Gruppen; Warenarten						
Nr.	Bezeichnung	Nr.				
252 555	Zubehör, Einzel- und Ersatzteile für Lehrmittel und Laborgeräte, soweit nicht an anderer Stelle genannt		3755 09	8418 91	ex 320.2	
252 560	Feinmechanische und optische Erzeugnisse für militärische Zwecke		3780 10, 3780 95	-	ex 370.1, ex 370.2	
252 591	Sonstige feinmechanische Geräte		3759 41 bis 3759 90	ex 9018 80	ex 370.2	
252 595	Zubehör, Einzel- und Ersatzteile für feinmechanische Geräte sonstiger Art, soweit nicht an anderer Stelle genannt		3759 09	ex 9018 80	ex 370.2	
	<u>H. v. medizin- und orthopädie- mechanischen Erzeugnissen</u>	25 27				
252 710	Medizinische Untersuchungsgeräte		3761 50, 3761 80	9017 31, 9017 35, ex 9017 99	ex 370.2	
252 720	Zubehör, Einzel- und Ersatzteile für medizinische Untersuchungsgeräte, soweit nicht an anderer Stelle genannt		3761 09	ex 9017 99	ex 370.2	
252 730	Ärztliche, zahnärztliche und tierärztliche Instrumente sowie deren Teile		3763 09, 3763 11 bis 3763 80	9017 42 bis 9017 49, 9017 56 bis 9017 89, ex 9017 99	ex 247, ex 370.2	
252 750	Andere medizinische Geräte (ohne Stahlblecheinrichtungsgegenstände)		3765 10 bis 3765 80	8417 54 bis 8417 58, 9017 50 bis 9017 54, ex 9017 99, 9018 10, 9018 30, 9402 10 bis 9402 80	ex 312.2, ex 320.2, ex 370.2	
252 760	Zubehör, Einzel- und Ersatzteile für medizinische Geräte, soweit nicht an anderer Stelle genannt		3765 09	8417 95, 8417 96, ex 9017 99, 9402 90	ex 312.2, ex 320.2, ex 370.2	
252 770	Erzeugnisse der Orthopädiemechanik und deren Teile		3767 09, 3767 11 bis 3767 90	6006 92, 6006 94, 9019 11 bis 9019 19, 9019 41, 9019 49, 9019 50 bis 9019 79	ex 370.2, ex 436	
	<u>Reparaturen, Lohnveredlungsarbeiten und Montagen von feinmechanischen und optischen Erzeugnissen</u>	ex 25 2				
252 910	Reparaturen an feinmechanischen und optischen Erzeugnissen		3795 00	-	ex 370.1, ex 370.2	



Systematik der Produktionsbereiche (SIO) 1971		WZ einschl. Nachtrag 1970	WI 1970	WA 1971	NACE- CLIO 1970	Anmerkungen
Abteilungen, Unterabteilungen, Gruppen; Warenarten						
Nr.	Bezeichnung					
	252 940		3796 00	-	ex 370.1, ex 370.2	
	252 970		3797 00	-	ex 370.1, ex 370.2	
	252 999		-	-	-	
254	<u>H. v. Uhren</u>	25 40, ex 25 45				
	254 010	Armband-, Taschen- und sonstige Kleinuhren	3771 10 bis 3771 90	9101 21 bis 9101 59, 9102 10, 9102 90	ex 370.2	
	254 021	Großuhren (ohne elektrische Haupt- und Nebenuhren, ohne technische Uhren) (z. B. Groß- wecker, Tischuhren, Stand- uhren, Kuckucksuhren, Jahres- uhren, Batterleuhren usw.)	3773 11 bis 3773 50, 3773 81, 3773 85	9104 13 bis 9104 41, 9104 81, 9104 85	ex 370.2	
	254 024	Turmuhren	3773 70	ex 9104 48	ex 370.2	
	254 027	Sonstige Großuhren	3773 90	9103 00, ex 9104 48	ex 370.2	
	254 030	Technische Uhren	3775 11 bis 3775 50	9105 30, 9105 90, 9106 50	ex 370.2	
	254 040	Gangfertige Uhrenwerke (einschl. dazugehöriger Glockenspiele)	3777 10 bis 3777 90	9107 10 bis 9107 90, 9108 10, 9108 90	ex 370.2	
	254 050	Uhrenrohwerke für Kleinuhren	3778 00	9111 65, 9111 69	ex 370.2	
	254 090	Einzelteile für Uhren	3779 12 bis 3779 75	9109 11 bis 9109 90, 9110 10, 9111 11 bis 9111 20, 9111 92, 9111 98	ex 370.2	
	254 999	Leistungen, die keiner der vor- genannten Positionen zugerech- net werden können	-	-	-	
256	<u>H. v. Eisen-, Blech- und Metallwa- ren (ohne Kraftwagenzubehör)</u>	25 6 (oh. 25 65 5)				
	<u>H. v. Werkzeugen (ohne H. v. Maschinen- und Präzisionswerk- zeugen)</u>	25 60				
	256 010	Äxte, Hobeleisen, Hämmer, Schmiede- und Klempnerwerk- zeuge	3821 10 bis 3821 70	8201 59, 8204 15, 8204 41	ex 312.3	
	256 020	Einsteckwerkzeuge, Bohr- und Schleifwerkzeuge (ohne hart- metallbestückte)	3822 10 bis 3822 70	8204 27, 8204 35, 8205 51, 8205 65	ex 312.3	
	256 031	Steinsägen	3823 70	8202 79	ex 312.3	

Systematik der Produktionsbereiche (SIO) 1971		WZ einschl. Nachtrag 1970	WI 1970	WA 1971	NACE- CLIO 1970	Anmerkungen
Abteilungen, Unterabteilungen, Gruppen; Warenarten						
Nr.	Bezeichnung			Nr.		
256 035	Sonstige Sägen, Sägeblätter und Sägezubehör (ohne hartmetallbestückte und ohne Diamantbesatz)	3823 11 bis 3823 48 3823 90		8202 10 bis 8202 49 8202 57 8202 61 bis 8202 65 ex 8202 67 8202 71 bis 8202 77 ex 8202 87	ex 312.3	
256 040	Maschinenmesser für Mäh- und Erntemaschinen einschl. Hauer und Plantagenmesser, Rübenmesser, Schnitzelmesser für Zuckerrüben	3824 57		8206 31 8206 33	ex 312.3	
256 045	Sonstige Maschinenwerkzeuge für die Bearbeitung von Holz und nichtmetallischen Werkstoffen, Maschinenmesser (ohne hartmetallbestückte)	3824 11 bis 3824 54		8202 90 8205 61 8205 63 8205 69 8206 25 8206 29 8206 35 8206 83 8206 89	ex 312.3	
256 050	Zangen, Blechscheren, Feilen und Raspeln	3825 10 bis 3825 50		8201 89 8203 10 bis 8203 50 8203 90	ex 312.3	
256 061	Dreh- und Ziehwerkzeuge (ohne Hartmetall- und Diamantwerkzeuge)	3826 10 bis 3826 70		8205 18	ex 312.3	
256 065	Montagewerkzeuge	3827 11 bis 3827 19		8203 70 8203 81 8204 21 8204 23 8204 51 8204 53	ex 312.3	
256 070	Sonderwerkzeuge, soweit nicht an anderer Stelle genannt	3827 50		8204 39 8204 45 ex 8204 99 9016 64 9016 69	ex 312.3, ex 370.2	
256 081	Hartmetall und Hartmetallwerkzeuge	3828 10 bis 3828 49		ex 8202 57 ex 8202 67 ex 8202 87 8205 76 8205 78 8205 81 8205 83 8205 88 8207 00	ex 312.3	
256 085	Diamantwerkzeuge	3828 71 bis 3828 79		6804 54 8205 70	ex 312.3	
256 091	Anreiß-, Meß- und sonstige Werkzeuge (ohne Maschinen-, Präzisionswerkzeuge und Präzisionsmeßzeuge)	3829 10 bis 3829 90		8204 29 8204 43 8204 47 ex 8204 99 8205 49 8205 90 ex 8216 00 9016 25	ex 312.3, ex 370.2	
256 095	Werkzeuge, unvollständig angemeldet	-		ex 8216 00	ex 312.3	

Systematik der Produktionsbereiche (SIO) 1971		WZ einschl. Nachtrag 1970	WI 1970	WA 1971	NACE- CLIO 1970	Anmerkungen
Abteilungen, Unterabteilungen, Gruppen; Warenarten						
Nr.	Bezeichnung	Nr.				
	<u>H. v. Schlössern und Beschlägen</u>	25 61				
256 110	Koffer-, Mappen- und Lederwa- renschränker und -beschläge (ohne solche für Damentaschen)		3851 10, 3851 50	8301 15, 8302 60	ex 312.3	
256 121	Möbelschlösser		3852 11, 3852 19	8301 31	ex 312.3	
256 124	Schlösser für Geldschränke, Panzerschränke, Tresortüren, Stahlkammern und dergleichen		3852 40	8301 34	ex 312.3	
256 127	Kühlschrankschlösser und -be- schläge		3852 70	8301 36, 8302 37	ex 312.3	
256 130	Möbel-, Herd-, Sarg-, Brot- kasten und sonstige Zierbe- schläge		3853 11 bis 3853 90	8302 14 bis 8302 22, 8302 35, 8302 40, 8302 50, 8302 90	ex 312.3	
256 140	Türschlösser und -schließer (ohne Möbel-, Geldschrank- und Kühlschrankschlösser)		3854 10 bis 3854 30	8301 41, 8301 49, 8302 11, 8302 12	ex 312.3	
256 150	Vorhängeschlösser		3855 11, 3855 19	8301 50	ex 312.3	
256 161	Fahrradschlösser		3855 50	ex 8301 12	ex 312.3	
256 165	Sonstige Fahrzeugschlösser und -beschläge		3856 10, 3856 90	ex 8301 12, 8301 14, 8302 51, 8302 59	ex 312.3	
256 170	Baubeschläge (ohne Möbelbe- schläge)		3857 10 bis 3857 90	8302 23, 8302 31 bis 8302 34	ex 312.3	
256 180	Schlüssel und Schloßbestand- teile, soweit nicht an anderer Stelle genannt		3858 10, 3858 50	8301 73 bis 8301 80	ex 312.3	
256 190	Sonstige nicht genannte Schlös- ser und Beschläge (ohne Reit- und Fahrgeschirrbeschläge)		3859 10 bis 3859 90	8301 60, 8380 00	ex 312.3	
	<u>H. v. Schneidwaren, Bestecken und blanken Waffen</u>	25 62				
256 210	Schneidwaren und Tafelwerkzeuge		3871 11 bis 3871 90	ex 8204 71, 8209 80, 8209 90, 8210 10, 8210 50, 8211 21 bis 8211 35, 8211 49, 8211 99, 8212 00, 8213 11 bis 8213 70, 8213 90, ex 8215 00, ex 8280 00	ex 312.3	

Systematik der Produktionsbereiche (SIO) 1971		WZ einschl. Nachtrag 1970	WI 1970	WA 1971	NACE- CLIO 1970	Anmerkungen
Abteilungen, Unterabteilungen, Gruppen; Warenarten						
Nr.	Bezeichnung			Nr.		
256 230	Bestecke und Tafelhilfsgeräte (ohne Tafelgeräte)		3874 10, 3874 50	7113 12, 7113 15, 8209 11 bis 8209 57, 8214 11 bis 8214 80, ex 8215 00, 8217 20 bis 8217 80	ex 312.3, ex 490.1	
256 250	Blanke Waffen		3877 00	9301 00	ex 312.3	
256 270	Messerschmiedewaren, ERbestecke, unvollständig angemeldet		-	ex 8280 00	ex 312.3	
	<u>H. v. Schießwaffen und deren Munition</u>	25 63				
256 310	Schreckschuß-, Scheintod-, Signal- und Startpistolen		3811 20	9304 60, 9304 70	ex 312.3	
256 320	Sonstige Pistolen und Revolver		3811 90	9302 20, 9302 90	ex 312.3	
256 330	Sport-, Jagdgewehre u. ä. nicht- militärische Waffen		3813 20 bis 3813 90	9304 10 bis 9304 39, 9304 90, 9305 10, 9305 90	ex 312.3	
256 350	Waffenteile für Handelswaffen		3817 00	9306 50 bis 9306 90	ex 312.3	
256 370	Schießbedarf für Waffen (z. B. Patronen, Kugeln, Schrot)		3819 00	9307 70 bis 9307 99	ex 312.3	
256 390	Leichte Kriegswaffen und deren Teile (z. B. Gewehre, Karabi- ner, Maschinengewehre, Schnell- feuergewehre, Maschinenpisto- len u. ä.)		3820 10, 3820 95	9303 10, 9303 50, 9306 10, 9307 11, 9307 19	ex 312.3	
	<u>H. v. Heiz- und Kochgeräten (ohne elektrische)</u>	25 64				
256 410	Raumheizöfen		3831 11 bis 3831 14	7336 35, 7336 54, 7336 56, 7336 75	ex 311, ex 312.3	
256 430	Herde und Gaskocher		3831 21 bis 3831 29, 3831 90	7336 31, 7336 39 bis 7336 53, 7336 59, 7336 77, 7336 79	ex 311, ex 312.3	
256 450	Großküchengeräte		3831 41 bis 3831 49	8417 34	ex 320.2	
256 470	Gas -Einbaugeräte und Wasser- heizer		3831 50 bis 3831 84	8417 71, 8417 72	ex 312.3, ex 320.2	
256 490	Zubehör, Einzel- und Ersatz- teile für Öfen, Herde, Koch- anlagen und Wasserheizer, soweit nicht an anderer Stelle genannt		3831 09	7336 90, 8417 98, 8417 99	ex 311, ex 312.3, ex 320.2	

Systematik der Produktionsbereiche (SIO) 1971		WZ einschl. Nachtrag 1970	WI 1970	WA 1971	NACE- CLIO 1970	Anmerkungen
Abteilungen, Unterabteilungen, Gruppen; Warenarten						
Nr.	Bezeichnung			Nr.		
	<u>H. v. Fahrrad- und Kraftradteilen Fahrrad- und Kraftradzubehör</u>	25 65				
256 510	Fahrradteile und -zubehör (ohne Fahrradrahmen)	ex 25 65 0	3861 11 bis 3861 59	8311 50 8411 14 8411 91 8509 31 bis 8509 45 8712 31 8712 35 8712 50 bis 8712 90	ex 312.3, ex 320.2, ex 340.1, ex 363	
256 550	Kraftradeinzelteile und -zube- hör	ex 25 65 0	3864 17, 3864 90	8712 10 bis 8712 19	ex 363	
	<u>H. v. Blechwaren, Blechkonstruk- tionen und Feinblechpackungen</u>	25 66				
256 610	Geschweißte Stahlblechrohre	25 66 1	3844 11	-	ex 221.5	
256 621	Haushalts- und Küchengeschirre aus Stahlblech	ex 25 66 2	3841 11	7338 47	ex 312.3	
256 622	Speisetransportgefäße und Groß- küchengeschirre aus Stahlblech	ex 25 66 2	3841 13, 3841 14	7323 60, 7338 49	ex 312.1, ex 312.3	
256 623	Müllgefäße, Abfalltonnen und Großraummüllbehälter aus Stahl- blech	ex 25 66 2	3841 15	7338 64, 7338 65	ex 312.3	
256 624	Sonstige Geräte und Bedarfsar- tikel für die Hauswirtschaft, aus Stahlblech	ex 25 66 2	3841 17 bis 3841 19	7338 42, 7338 51 bis 7338 61, 7338 66 bis 7338 69, 7338 80	ex 312.3	
256 626	Geräte und Bedarfsartikel für die Landwirtschaft, aus Stahl- blech	ex 25 66 2	3841 21 bis 3841 26	7323 10, ex 7340 25	ex 312.1, ex 312.3, ex 320.2	
256 627	Milchtransportkannen und andere Geräte und Gefäße für Molkerei- en und Milchwirtschaft, aus Stahlblech	ex 25 66 2	3841 31, 3841 33	7323 41, ex 7340 21	ex 312.1, ex 312.3	
256 628	Fleischerei- und Bäckereigeräte, aus Stahlblech	ex 25 66 2	3841 37	7340 23	ex 312.3	
256 629	Sonstige Geräte für die übrige Ernährungswirtschaft, aus Stahlblech	ex 25 66 2	3841 39	ex 7340 21	ex 312.3	
256 631	Geräte und Bedarfsartikel aus Stahlblech für den Verkehr	ex 25 66 2	3841 81 bis 3841 87	8905 00	ex 361	
256 632	Erzeugnisse aus Stahlblech für die Kälte- und Möbelindustrie	ex 25 66 2	3841 51 bis 3841 59	ex 8415 81, 8415 89	ex 320.2	
256 633	Geräte und Bedarfsartikel für andere Gewerbe, aus Stahlblech (z. B. Lochbleche, Streckble- che, Glühöpfe, Kesselöfen usw.)	ex 25 66 2	3841 61 bis 3841 66	7328 00, 7336 20, 7340 13, 7340 15, 7412 00, 7614 00	ex 312.3	
256 634	Sonstige Geräte und Bedarfsar- tikel aus Stahlblech (z. B. Schutz- und Stahlhelme, Later- nen, Schilder, Zifferblätter usw.)	ex 25 66 2	3841 91 bis 3841 99	6506 80, 8307 30, 8314 10, 8382 00, ex 8421 36, 9111 40	ex 312.3, ex 370.2, ex 453	

Systematik der Produktionsbereiche (SIO) 1971		WZ einschl. Nachtrag 1970	WI 1970	WA 1971	NAGE- CLIO 1970	Anmerkungen
Abteilungen, Unterabteilungen, Gruppen; Warenarten						
Nr.	Bezeichnung			Nr.		
256 636	Erzeugnisse aus Stahlblech für den Zentralheizungs- und anderen Baubedarf	ex 25 66 2	3842 11 bis 3842 90	ex 7321 84 bis ex 7321 89 7321 93 7322 50 7337 61 bis 7337 69 7340 11 7340 27	ex 312.1, ex 312.3	
256 637	Sonstige Lager- und Transportbehälter aus Stahlblech (ohne Müllgefäße, Abfalltonnen und Großraummüllbehälter)	ex 25 66 2	3843 11 bis 3843 65 3843 74 bis 3843 91	ex 7322 60 7323 31 bis 7323 39 7323 45 7323 50 7323 71 7323 75 7324 51 7340 17 7340 19 8204 63	ex 312.1, ex 312.3	
256 638	Unterirdische Lagerbehälter von 1 bis 100 cbm Inhalt, aus Stahlblech (ohne schwere Kesselschmiedeerzeugnisse)	ex 25 66 2	3843 71	ex 7322 60	ex 312.1	
256 641	Sonderausstattungen aus Stahlblech für den Bergbau	ex 25 66 2	3844 20	ex 7318 90	ex 221.5	
256 642	Rohre aus Stahlblech und gepreßte Böden	ex 25 66 2	3844 15 bis 3844 19 3844 30	ex 7318 90	ex 221.5	
256 643	Blechkonstruktionen	ex 25 66 2	3844 51, 3844 59	7321 95	ex 312.1	
256 644	Spültische und Kästen aus Stahlblech	ex 25 66 2	3844 76 bis 3844 78	7338 44, 8303 60, 8304 00	ex 312.2, ex 312.3	
256 645	Tierhalte- und Tierpflegeartikel (z. B. Stalleinrichtungen, Tierbändigungsapparate, Zuchtgeräte und Tierkennzeichnungsartikel)	ex 25 66 2	3848 10	ex 7340 25, ex 8314 99	ex 312.3, ex 320.1, ex 320.2	
256 646	Buchdruckereibedarfsartikel und Geräte und Hilfsmittel für das grafische Gewerbe	ex 25 66 2	3848 21	8434 69 8434 80	ex 320.2	
256 648	Friseurspezialbedarfsartikel (ohne Frisurnadeln)	ex 25 66 2	3848 31	7334 90, 9812 59	ex 312.3, ex 490.4	
256 649	Laboratoriumsspezialbedarfsartikel	ex 25 66 2	3848 35	-	ex 320.2	
256 651	Straßenlaternen	ex 25 66 2	3848 61	ex 8307 59	ex 312.3	
256 652	Fahrbare Handtransportgeräte (überwiegend aus Eisen)	ex 25 66 2	3848 81 bis 3848 89	8714 03, 8714 53, 8714 55, 8714 97	ex 350.2	
256 653	Leitern, Metallschläuche, biegsame Wellen, permanente Magnete und sonstige Spezialbedarfsartikel, soweit nicht an anderer Stelle genannt (z. B. Handfesseln und Körperschutzpanzerungen, Fotospezialartikel)	ex 25 66 2	3848 64 bis 3848 75, 3848 90	7340 31, ex 7340 90, 8308 10, 8308 90, 8313 99, 8502 13	ex 312.3, ex 320.2, ex 370.1	
256 655	Schweißarbeiten, soweit nicht zur Fabrikation gehörend		3899 00	-	ex 312.3	
256 656	Reihengestühl, Büro- und Schulmöbel aus Stahl- und NE-Metallrohren und -profilen	ex 25 66 3	3845 11, 3845 13	9401 11, 9403 62 bis 9403 66	ex 312.2	

Systematik der Produktionsbereiche (SIO) 1971		WZ einschl. Nachtrag 1970	WI 1970	WA 1971	NACE- CLIO 1970	Anmerkungen
Abteilungen, Unterabteilungen, Gruppen; Warenarten						
Nr.	Bezeichnung					
256 657	Fahrzeugsitze (auch gepolstert) (ohne Autositze) aus Stahl- und NE-Metallrohren und -profilen	ex 25 66 3	3845 15	9401 01 9401 05	ex 312.2	
256 658	Sonstige Möbel aus Stahl- und NE-Metallrohren, Stahldrahtmatratzen und Bettstellen aus Eisen und NE-Metallen	ex 25 66 3	3845 17 bis 3845 70	9401 71, 9403 51, 9403 59, 9403 85, 9403 87, 9404 11	ex 312.2, ex 467.2	
256 659	Teile und Zubehör für Möbel aus Stahl- und NE-Metallrohren	ex 25 66 3	3845 09	9401 99, 9403 91	ex 312.2	
256 661	Haushalts- und Küchengeschirre aus NE-Metallblechen	ex 25 66 6	3846 11	7615 10, 7615 20	ex 312.3	
256 662	Großküchengeschirre und Speisetransportgefäße aus NE-Metallblechen	ex 25 66 6	3846 13	7610 19	ex 312.1	
256 663	Sonstige Haus-, Küchen- u. ä. Geräte und sanitäre Artikel aus NE-Metallblechen	ex 25 66 6	3846 17, 3846 19	7338 91, 7338 99, 7418 70, 7418 89, 7506 33, 7506 90, 7615 40, 7806 59, 7906 00, 8006 90	ex 312.3	
256 665	Milchtransportkannen und andere Geräte und Gefäße für Molkeereien, Land- und Milchwirtschaft, aus NE-Metallblechen	ex 25 66 6	3846 22, 3846 23	7610 11	ex 312.1	
256 666	Fleischerei- und Bäckereigeräte aus NE-Metallblechen	ex 25 66 6	3846 27	ex 7419 98	ex 312.3	
256 667	Sonstige Geräte für die übrige Ernährungswirtschaft aus NE-Metallblechen	ex 25 66 6	3846 29	ex 7419 98	ex 312.3	
256 671	Eisenbahn- und Schiffsausrüstungsgegenstände	ex 25 66 6	3846 40	ex 7616 99	ex 312.3	
256 674	Verkehrszeichen, Sicherheits-einrichtungen, Absperrgeräte, Leiteinrichtungen, Kraftfahrzeugkennzeichen, sonstige Schilder, Plakate u. ä.	ex 25 66 6	3846 51, 3846 53	8314 91, ex 8314 99	ex 312.3	
256 677	Feldflaschen, Kochgeschirre u. ä. Geräte sowie Campingartikel	ex 25 66 6	3846 60	7616 40	ex 312.3	
256 681	Bauartikel aus NE-Metallen, Dachrinnen, Regenrohre, Haus- und Wandverkleidungen, Vorhangfassaden, Metallrolläden und Scherengitter	ex 25 66 6	3846 71 bis 3846 74	7905 00	ex 312.1	
256 683	Kesselöfen, Einsatzkessel, Lager- und Transportbehälter aus NE-Metallen	ex 25 66 6	3846 77 bis 3846 89	7409 00, 7609 00, 7610 01, 7610 57, 7610 58, 7611 00, 7806 51	ex 312.1, ex 312.3	
256 687	Einsätze für Haushalts- und gewerbliche Kühlmöbel, Eisschränke, -kisten, -truhen und -zellen und sonstige Geräte ähnlicher Art	ex 25 66 6	3846 90	ex 7616 99	ex 312.3	
256 689	Stahl- und NE-Metalleinrichtungen (ohne solche aus Rohren und Profilen) (z. B. Tische, Schränke, Regale)	ex 25 66 2	3847 11 bis 3847 99	9401 79, 9403 68, 9403 70, 9403 81, 9403 83, 9403 88	ex 312.2, ex 312.3	

Systematik der Produktionsbereiche (SIO) 1971		WZ	WI	WA	NACE-	Anmerkungen
Abteilungen, Unterabteilungen, Gruppen; Warenarten		einschl. Nachtrag 1970.	1970	1971	CLIO 1970	
Nr.	Bezeichnung			Nr.		
256 691	Konservendosen und Feinblechpackungen für Obst und Gemüse	ex 25 66 9	3849 11, 3849 21	ex 7323 81	ex 312.1	
256 692	Konservendosen und Feinblechpackungen für Fleischwaren	ex 25 66 9	3849 13, 3849 23	ex 7323 81	ex 312.1	
256 693	Konservendosen und Feinblechpackungen für Fischwaren	ex 25 66 9	3849 15, 3849 25	ex 7323 81	ex 312.1	
256 694	Konservendosen und Feinblechpackungen für Milch	ex 25 66 9	3849 17, 3849 27	ex 7323 81	ex 312.1	
256 695	Konservendosen und Feinblechpackungen für sonstige Nahrungs- und Genussmittel	ex 25 66 9	3849 19, 3849 29	ex 7323 81	ex 312.1	
256 696	Konservendosen für Konservierung im Haushalt	ex 25 66 9	3849 30	ex 7323 81	ex 312.1	
256 697	Feinblechpackungen für den chemischen Bereich	ex 25 66 9	3849 50 bis 3849 80	7323 89, 7323 90	ex 312.1	
256 699	Blechverschlüsse für Feinblechpackungen, Kronenkorken	ex 25 66 9	3849 91, 3849 95	8313 10	ex 312.1	
	<u>H.v. Metallwaren und Metallkurzwaren (ohne NE-Metallblechwaren)</u>	25 68				
256 811	Haushaltsmaschinen und verwandte Geräte (z.B. Fleischhacker, Kaffeemühlen, Küchenmaschinen für Speisezubereitung, Haushalts- und Personenwaagen, Handrasenmäher, nichtelektrische Bügeleisen usw.)	ex 25 68 1	3881 11 bis 3881 90	ex 8204 71, 8208 10 bis 8208 99, 8420 30, 8420 59, 8420 63, 8420 80, 8420 91, 8425 11, 8437 41, 8437 49, 8440 38, 8440 94	ex 312.3, ex 320.1, ex 320.2, ex 370.2	
256 812	Tafelgeräte (ohne Tafelhilfsgeräte) aus Metall	ex 25 68 1	3882 10	7113 22, 7113 25, 7338 45, 7418 51, 7418 59, 7506 31, 8006 10	ex 312.3, ex 490.1	
256 813	Galanteriewaren aus Metall	ex 25 68 1	3882 20	7113 92, 7113 95, 7340 38, 7419 91, 7419 93, 8306 10 bis 8306 99, 8311 90, 8312 00, 9814 19, 9814 50	ex 312.3, ex 490.1, ex 490.4	
256 814	Sonstige an anderer Stelle nicht genannte Metallwaren für den Hausgebrauch	ex 25 68 1	3882 32 bis 3882 90	7336 73, 7417 10, 7417 90, 8307 40, 8307 51, 8307 59, 8307 91 bis 8307 99, 8309 50, 9810 12 bis 9810 99	ex 312.3, ex 490.4	



Systematik der Produktionsbereiche (SIO) 1971		WZ	WI	WA	NACE-	Anmerkungen
Abteilungen, Unterabteilungen, Gruppen; Warenarten		einschl. Nachtrag 1970	1970	1971	CLIO 1970	
Nr.	Bezeichnung			Nr.		
256 815	Büro- und Schreibgeräte aus Metall (ohne Füllhalter, Kugel- schreiber u.ä.)	ex 25 68 1	3883 11 bis 3883 36	8213 80, 8305 10, 8305 50, 8305 90, 8420 40, 8433 17, 8454 51, 8454 59, 9804 11 bis 9804 50	ex 312.3, ex 330, ex 370.2, ex 490.4	
256 816	Sonstige an anderer Stelle nicht genannte Metallwaren für ge- werbliche Zwecke	ex 25 68 1	3883 40 bis 3883 90	7114 11, 7114 30, 7114 50, 7703 00, 8101 99, 8102 99, 8103 99, 8204 31, ex 8204 80, 8421 22, 8421 24, 8455 03, 9807 50, 9807 90	ex 224, ex 247, ex 312.3, ex 320.2, ex 330, ex 490.4	
256 817	Metalltücher und sonstige ge- werbliche Drahtwaren	ex 25 68 1	3884 10, 3884 35	7327 51, 7411 11, 9019 90	ex 221.7, ex 224, ex 312.3	
256 818	Haushaltsdrahtwaren	ex 25 68 1	3884 31	7338 70, 7340 42, ex 8204 71, 9606 11, 9606 19	ex 312.3, ex 490.4	
256 819	Sonstige feine Drahtwaren (z.B. Metalltopfreiniger, Stahlwolle, Pailletten, Schirmfurnituren usw.)	ex 25 68 1	3884 51 bis 3884 90	6603 31, 6603 35, 7339 10, 7339 90	ex 312.3, ex 490	
256 821	Dünne Bänder, Metallfolien, Blatt- metalle, Metallpulver, Dosen, Taben	ex 25 68 1	3885 11 bis 3885 67	7405 10 bis 7405 50, ex 7406 31 bis ex 7406 99, 7603 01, 7604 11 bis 7604 35, 7605 50, 7610 53, 7610 55, ex 7702 70, 7804 11, 7804 19, ex 7804 90, ex 7903 80, 8004 11, 8004 19, ex 8004 50	ex 224,	
256 824	Flaschenkapseln und sonstige Metallkapseln	ex 25 68 1	3885 71 bis 3885 79	8313 31 bis 8313 39	ex 312.3	
256 827	Rohe Druckplatten und Schrift- gießerei-Erzeugnisse	ex 25 68 1	3886 10, 3886 50	8434 15, 8434 41 bis 8434 50	ex 320.2	
256 830	Füllhalter, Kugelschreiber, Dreh- und Druckbleistifte sowie deren Teile (ohne Schreibfedern)	25 68 3	3888 10 bis 3888 90	9803 01 bis 9803 49, 9803 90 bis 9803 99	ex 490.4	

Systematik der Produktionsbereiche (SIO) 1971		WZ einschl. Nachtrag 1970	WI 1970	WA 1971	NACE- CLIO 1970	Anmerkungen
Abteilungen, Unterabteilungen, Gruppen; Warenarten						
Nr.	Bezeichnung	Nr.				
256 851	Metallkurzwaren für Bekleidung und Lederverarbeitung	ex 25 68 5	3887 11 bis 3887 50	7333 10 bis 7333 90, 7334 10, 7334 50, 7419 94, 7419 95, 7616 50, 8302 70, 8309 01, 8309 20, 8309 40, 8309 90, 8441 81, 8441 89, 9801 20, 9801 33, 9801 35, 9801 41 bis 9801 45, 9801 53, 9802 11, 9802 81, 9813 00	ex 312.3, ex 320.2, ex 340.2, ex 490.4	
256 852	Metallkurzwaren für sonstige Zwecke	ex 25 68 5	3887 61 bis 3887 90	6602 25, 6603 25, 7331 71, 7331 75, 7331 99, 7414 20, 7414 30, 7414 90, 8302 25, 8302 28, 8309 15, 8309 17, 8310 00, ex 8382 00, 9811 90	ex 312.3, ex 490	
256 855	Leichte Preß-, Zieh- und Stanz- teile (ohne solche aus Stahl) für die Rundfunk- und Elektro- industrie	ex 25 68 5	3889 30	ex 7616 99	ex 312.3	
256 856	Leichte Preß-, Zieh- und Stanz- teile für sonstige Zwecke (ohne solche aus Stahl)	ex 25 68 5	3889 11, 3889 15, 3889 41 bis 3889 90	7340 34, 7340 36, 7340 37, 7616 30, 8305 71, 8305 75	ex 312.3	
256 860	Sortimente von verschiedenen Waren		-	9881 13, 9881 14	ex 490.4	
256 870	Waren aus unedlen Metallen, unvollständig angemeldet	ex 25 68	-	ex 8382 00	ex 490.4	
256 880	Schiffsbedarf, Hilfsgeräte, Leihgut und sonstige Waren aller Art, unvollständig an- gemeldet		-	9898 00, 9899 02, 9899 03, 9899 09	ex 490.4	
256 890	Sammlungsstücke, Sammlungen und Antiquitäten, älter als 100 Jahre		-	9905 10, 9905 50, 9906 00	ex 620, ex 830	
	<u>Reparaturen und Lohnveredlungs- arbeiten an Eisen-, Blech- und Metallwaren</u>	ex 25 6				
256 910	Reparaturen an Eisen-, Blech- und Metallwaren		3895 00	-	ex 320	
256 920	Lohnveredlungsarbeiten an Blech- waren, Blechkonstruktionen und Feinblechpackungen		3896 40	-	ex 312.3	
256 930	Lohnveredlungsarbeiten an Schlössern und Beschlägen		3896 50	-	ex 312.3	

Systematik der Produktionsbereiche (SIO) 1971		WZ einschl. Nachtrag 1970	WI 1970	WA 1971	NACE- CLIO 1970	Anmerkungen
Abteilungen, Unterabteilungen, Gruppen; Warenarten						
Nr.	Bezeichnung		Nr.			
256 940	Lohnveredlungsarbeiten an Fahrradteilen, Kraftradeinzelteilen und -zubehör, Kraftwagenzubehör		3896 60	-	ex 363	
256 950	Lohnveredlungsarbeiten an Schneidwaren, Bestecken und blanken Waffen		3896 70	-	ex 312.3	
256 960	Lohnveredlungsarbeiten an Metallwaren und Metallkurzwaren		3896 80	-	ex 312.3	
256 980	Lohnveredlungsarbeiten an sonstigen Eisen-, Blech- und Metallwaren		3896 90	-	ex 312.3	
256 990	Montagen von Eisen-, Blech- und Metallwaren		3897 00	-	ex 312.3	
256 999	Leistungen, die keiner der vorgenannten Positionen zugerechnet werden können	-	-	-	-	
257	<u>H. v. Kraftwagenzubehör</u>	25 65 5				
257 100	Kraftwagenzubehör		3867 11 bis 3867 90	8706 03, 8706 05, 8706 10	ex 350.1	
257 999	Leistungen, die der vorgenannten Position nicht eindeutig zugerechnet werden können	-	-	-	-	
258	<u>H. v. Musikinstrumenten, Sportgeräten, Spiel- und Schmuckwaren</u>	25 8 (ohne ex 25 80)				
	<u>H. v. Musikinstrumenten</u>	ex 25 80				
258 001	Klaviere mit aufrecht stehendem Rahmen	ex 25 80 0	3911 00	9201 11, 9201 15	ex 490.2	
258 003	Flügel, Cembali und andere Saiteninstrumente mit Klaviatur; Harfen	ex 25 80 0	3913 00	9201 41 bis 9201 90	ex 490.2	
258 005	Harmonien, Zungen- und Pfeifenorgeln (ohne elektronische Orgeln)	ex 25 80 0	3919 00	9203 10, 9203 50	ex 490.2	
258 007	Zubehör, Einzel- und Ersatzteile für Großmusikinstrumente, soweit nicht an anderer Stelle genannt	ex 25 80 0	3910 09	9210 11 bis 9210 19, 9210 31	ex 490.2	
258 008	Reparaturen an Großmusikinstrumenten	ex 25 80 0	3995 10	-	ex 490.2	
258 009	Lohnveredlungsarbeiten an Großmusikinstrumenten	ex 25 80 0	3996 10	-	ex 490.2	
258 051	Musikwerke (ohne elektrische Musikboxen)	ex 25 80 5	3921 00	9208 10, 9208 90, 9211 80	ex 490.2	
258 052	Streich- und Zupfinstrumente	ex 25 80 5	3922 10, 3922 50	9202 21 bis 9202 79	ex 490.2	
258 053	Schlaginstrumente	ex 25 80 5	3923 10	9206 10, 9206 50, 9206 90	ex 490.2	
258 054	Effekt- und Signalinstrumente	ex 25 80 5	3923 50	9208 20	ex 490.2	
258 055	Blasinstrumente	ex 25 80 5	3924 10, 3924 50	9205 10, 9205 90	ex 490.2	
258 056	Harmonikas	ex 25 80 5	3925 10, 3925 50	9204 10, 9204 50	ex 490.2	

Systematik der Produktionsbereiche (SIO) 1971		WZ einschl. Nachtrag 1970	WI 1970	WA 1971	NACE- CLIO 1970	Anmerkungen
Abteilungen, Unterabteilungen, Gruppen; Warenarten						
Nr.	Bezeichnung	Nr.				
258 057	Saiten aller Art	ex 25 80 5	3926 00	9209 11 bis 9209 90	ex 490.2	
258 061	Zubehör für Musikwerke, Saiten-, Blas- und sonstige Kleinmusik- instrumente, soweit nicht an anderer Stelle genannt	ex 25 80 5	3920 08	ex 9210 05, ex 9210 21, ex 9210 29, ex 9210 40 bis ex 9210 60, ex 9210 99	ex 490.2	
258 065	Einzel- und Ersatzteile für Musikwerke, Saiten-, Blas- und sonstige Kleinmusikinstrumente, soweit nicht an anderer Stelle genannt	ex 25 80 5	3920 09	ex 9210 05, ex 9210 21, ex 9210 29, ex 9210 40 bis ex 9210 60, ex 9210 99	ex 490.2	
258 071	Reparaturen an Musikwerken und Kleinmusikinstrumenten	ex 25 80 5	3995 20	-	ex 490.2	
258 075	Lohnveredlungsarbeiten an Musik- werken und Kleinmusikinstru- menten	ex 25 80 5	3996 20	-	ex 490.2	
	<u>H.v. Spielwaren und Christbaum- schmuck</u>	25 83				
258 311	Kindersportfahrzeuge		3933 41	9701 90	ex 490.3	
258 313	Puppenwagen		3933 50	9701 10	ex 490.3	
258 315	Puppen, deren Teile und Zubehör		3935 08, 3935 09, 3935 10	9702 11 bis 9702 80	ex 490.3	
258 317	Sonstige Spielwaren (ohne Gummi- spielwaren)		3931 00 bis 3933 10, 3933 49, 3933 70, 3934 00, 3936 00 bis 3937 90	9703 01 bis 9703 70, 9703 90, 9703 95 bis 9703 98, 9704 90, 9705 19	ex 490.3	
258 319	Einzel- und Ersatzteile für Spielwaren, soweit nicht an anderer Stelle genannt		3930 09	-	ex 490.3	
258 330	Christbaumschmuck		3938 10, 3938 90	9705 51, 9705 59	ex 490.3	
258 350	Schneiderpuppen, Figuren für Schaufenster und ähnliche Dekorationsfiguren		3939 00	9816 10, 9816 90	ex 490.4	
258 370	Geräte und Miniaturfahrzeuge für das Schaustellergewerbe		3971 00	9708 00	ex 490.3	
258 391	Reparaturen an Spielwaren		3995 30	-	ex 490.3, ex 490.4	
258 393	Lohnveredlungsarbeiten an Spiel- waren		3996 30	-	ex 490.3, ex 490.4	

Systematik der Produktionsbereiche (SIO) 1971		WZ einschl. Nachtrag 1970	WI 1970	WA 1971	NACE- CLIO 1970	Anmerkungen
Abteilungen, Unterabteilungen, Gruppen; Warenarten						
Nr.	Bezeichnung		Nr.			
258 395	Reparaturen an Geräten und Miniaturfahrzeugen für das Schaustellergewerbe		3995 71	-	ex 490.3	
258 397	Lohnveredlungsarbeiten an Gerä- ten und Miniaturfahrzeugen für das Schaustellergewerbe		3996 71	-	ex 490.3	
	<u>H.v. Turn- und Sportgeräten</u>	25 86				
258 610	Geräte für Turnen und Gymnastik		3941 00	ex 9706 35	ex 490.3	
258 620	Geräte für Leicht- und Schwer- athletik		3943 00	ex 9706 35	ex 490.3	
258 630	Geräte für Angelsport		3946 00	9707 20, 9707 40	ex 490.3	
258 640	Geräte für Schwimm- und Wasser- sport (einschl. Faltboote, ohne sonstige Boote)		3947 00	9706 31	ex 490.3	
258 651	Geräte für Rasen- und Tennis- sport und verwandte Sportarten		3942 10, 3942 50	9706 46 bis 9706 61, 9706 69	ex 490.3	
258 653	Geräte für Eis- und Wintersport		3944 00	9706 21, 9706 27, 9706 29	ex 490.3	
258 655	Geräte für Bergsport		3945 00	9706 90	ex 490.3	
258 657	Geräte für sonstige nicht ge- nannte Sportarten		3949 00	9706 28, 9707 99	ex 490.3	
258 670	Zubehör, Einzel- und Ersatz- teile für Turn- und Sportgerä- te, soweit nicht an anderer Stelle genannt		3940 09	4206 19, 9706 25, 9706 30, 9707 30	ex 490.3, ex 490.4	
258 680	Reparaturen an Turn- und Sport- geräten		3995 40	-	ex 490.3	
258 690	Lohnveredlungsarbeiten an Turn- und Sportgeräten		3996 40	-	ex 490.3	
	<u>Bearb. v. Edel- und Schmuckstei- nen und H.v. Schmuckwaren</u>	25 89				
258 901	Edelsteine für Schmuckwaren und Schmucksteine (ohne gravierte)	ex 25 89 0	3961 10 bis 3963 00	7102 15, 7102 80, 7103 95	ex 253.5, ex 490.1	
258 904	Technische Steine	ex 25 89 0	3965 11 bis 3965 70	7102 35, 7102 61, 7102 69, 7103 99, 9111 32 bis 9111 35	ex 253.5, ex 370.2, ex 490.1	
258 907	Perlen, Perlmutter, Korallen, Hartglas u.ä. (auch gravierte Edel- und Halbedelsteine)	ex 25 89 0	3969 00	7101 20 bis 7101 95, 9505 15, 9505 17, 9505 18	ex 490.1, ex 490.4	

Systematik der Produktionsbereiche (SIO) 1971		WZ einschl. Nachtrag 1970	WI 1970	WA 1971	NACE- CLIO 1970	Anmerkungen
Abteilungen, Unterabteilungen, Gruppen; Warenarten						
Nr.	Bezeichnung					
258 951	Schmuckwaren und schmuckähnliche Erzeugnisse aus Edelmetallen oder Edelmetallplattierungen	ex 25 89 5	3952 11 bis 3952 16	6603 20, 7112 11 bis 7112 50, 7113 62	ex 490.1	
258 952	Mode- und Phantasieschmuck aus unedlen Metallen	ex 25 89 5	3955 10 bis 3955 50	7116 31, 7116 39	ex 490.1	
258 953	Glas-, Kunststoff- und sonstige Imitations-Schmuckhalbfabrikate und -Schmuckwaren (nach Gablonzer Art) in Verbindung mit unedlen Metallen	ex 25 89 5	3956 00	7116 01, 7116 90	ex 490.1	
258 954	Waren aus echten Perlen, Edelsteinen, Schmucksteinen in Verbindung mit unedlen Metallen, auch versilbert, vergoldet oder platinieren	ex 25 89 5	3957 00	7115 11 bis 7115 50	ex 490.1	
258 955	Münzen (auch Sammlungsstücke)		-	7201 01 bis 7201 09, 9905 90	ex 490.1	
258 957	Reparaturen an Schmuckwaren	ex 25 89 5	3995 50	-	ex 490.1	
258 959	Lohnveredlungsarbeiten an Schmuckwaren	ex 25 89 5	3996 50	-	ex 490.1	
258 999	Leistungen, die keiner der vorgenannten Positionen zugerechnet werden können	-	-	-	-	
259	<u>Von Fachwerkstätten ausgeführte Reparaturen an Gebrauchsgütern, a.n.g.</u>					
259 101	Reparaturen an Straßenfahrzeugen	ex 24 48, ex 24 49	-	-	ex 671	
259 201	Reparaturen an elektrotechnischen Gebrauchsgütern	ex 25 08	-	-	ex 672	
259 301	Reparaturen an Holzwaren	ex 26 1	-	-	ex 672	
259 401	Reparaturen an Uhren und optischen Geräten	ex 25 45	-	-	ex 672	
259 501	Reparaturen an Musikinstrumenten	ex 25 80	-	-	ex 672	
259 999	Reparaturen an sonstigen Gebrauchsgütern, soweit nicht an anderer Stelle genannt	ex 27 1, ex 27 25, diverse	-	-	ex 672	

Systematik der Produktionsbereiche (SIO) 1971		WZ einschl. Nachtrag 1970	WI 1970	WA 1971	NACE- CLIO 1970	Anmerkungen
Abteilungen, Unterabteilungen, Gruppen; Warenarten						
Nr.	Bezeichnung					
	<del>Bearb.v. Holz, H.v. Holzwaren, Papier, Pappe, Papier- und Pappwaren, Drucke- reierzeugnissen</del>	26				
260	<u>H.v. Schnittholz, Halbfabrikaten aus Holz und Holzwaren (ohne Möbel)</u>	26 0, ex 26 1				
	<u>H.v. Sägewerkerzeugnissen und Furnieren, Bearb.v. Imprägnier- ten Hölzern</u>	26 00				
260 001	Grubenholz aus Sägewerken	ex 26 00 0	5311 00	ex 4403 20, ex 4403 60	ex 020	Vgl. SIO- Gruppe 031
260 002	Faserholz aus Sägewerken	ex 26 00 0	5312 00	ex 4403 10, ex 4403 50	ex 020	Vgl. SIO- Gruppe 031
260 003	Leitungsmaste, nicht impräg- niert	ex 26 00 0	5314 10	ex 4403 39	ex 020	
260 004	Stangen und Pfähle, nicht im- prägniert	ex 26 00 0	5314 90	4403 33	ex 020	
260 005	Schwellen (nicht imprägniert)	ex 26 00 0	5315 10, 5315 50	4407 55	ex 461.1	
260 006	Schnittholz	ex 26 00 0	5316 10, 5316 50	4405 01 bis 4405 79	ex 461.1	
260 007	Schwarten, Spreißel, Säge- und sonstige Holzspäne (ohne Holz- mehl), Brennholz aus Säge- werken	ex 26 00 0	5313 00, 5318 50, 5318 70	ex 4401 10, 4401 50 bis 4401 99, 4409 80	ex 020, ex 461.1	Vgl. SIO- Gruppe 031
260 008	Hobelware und Rauhpund	ex 26 00 0	5322 00, 5325 00	4413 91, 4413 95	ex 461.2	
260 041	Telegrafentangen und Lei- tungsmaste (imprägniert)	ex 26 00 4	5343 10	4403 35	ex 020	
260 043	Pfähle und sonstige Stangen und Maste (imprägniert)	ex 26 00 4	5343 90	ex 4403 39	ex 020	
260 045	Schwellen (imprägniert)	ex 26 00 4	5345 10, 5345 50	4407 51	ex 461.1	
260 047	Imprägnierte Hölzer sonstiger Art	ex 26 00 4	5349 00	4409 50	ex 461.1	
260 070	Furniere	26 00 7	5351 10, 5351 50	4414 01, 4414 10, 4414 20	ex 461.1	

Systematik der Produktionsbereiche (SIO) 1971		WZ	WI	WA	NACE-	Anmerkungen
Abteilungen, Unterabteilungen, Gruppen; Warenarten		einschl. Nachtrag 1970	1970	1971	CLIO 1970	
Nr.	Bezeichnung	Nr.				
	<u>H. v. Sperrholz, Holzfaserplatten und Holzspanplatten</u>	26 05				
260 110	Sperrholz, Mittellagen u.ä.		5361 10 bis 5361 90	4415 01 bis 4415 99 4416 00	ex 461.1	
260 130	Preßholz		5365 10 5365 50	4417 00 4418 90	ex 461.1	
260 150	Holzfasersplatten		5371 21 bis 5371 55	4809 21 bis 4809 45	ex 461.1	
260 170	Holzspanplatten		5381 41 bis 5381 49	4418 11 bis 4418 50	ex 461.1	
	<u>H. v. Holzkonstruktionen und sonstigen Tischlereierzeugnissen</u>	ex 26 10, 26 19				
260 211	Türen, Treppen, Fenster und Rolläden aus Holz	ex 26 10 1	5411 11 bis 5411 35 5411 50	4423 30 4423 40 ex 4423 99	ex 461.2	
260 213	Sonstige Bauelemente aus Holz (z. B. Bodenbelag, nichtmine- ralische Isoliermittel, Holz- rohre, Klossettsitze usw.)	ex 26 10 1	5411 42 bis 5411 49 5411 70 bis 5411 90	4406 00 4413 10 4423 71 4423 79 4428 60 4428 71	ex 461.1, ex 461.2	
260 215	Montagefertige Holzhäuser, Baracken, Brücken, Türme, Silos und andere Holzkon- struktionen	ex 26 10 1	5415 11 bis 5415 90	ex 4423 10	ex 461.2	
260 217	Teile aus Holz für Holzbauten und Holzkonstruktionen	ex 26 10 1	5415 09	ex 4423 10	ex 461.2	
260 251	Eisschränke, Kühlmöbel und Eis- kisten aus Holz (ohne Gas- und Elektrokühlschränke)	ex 26 10 3	5425 00	-	ex 467.1	
260 252	Holzgehäuse, Musikschränke und -truhen für Rundfunk- und Fernsempfangsgeräte, Platten- spielergehäuse und -schränke	ex 26 10 3	5426 11 5426 15	8515 94 9213 60	ex 340.1, ex 340.2	
260 253	Uhren und Telefongehäuse	ex 26 10 3	5426 20	9110 20	ex 467.1	
260 254	Etuís und Holzgehäuse für son- stige technische Geräte	ex 26 10 3	5426 70 5426 90	4427 99 8441 51	ex 461.2	
260 255	Särge aus Holz	ex 26 10 3	5427 00	-	ex 461.2	
260 257	Modelle aus Holz für Gießereien	ex 26 10 3	5428 10	4428 10	ex 461.2	
260 259	Modelle aus Holz für andere Zwecke	ex 26 10 3	5428 90	-	ex 461.2	
260 270	Lohnveredlungsarbeiten an Holz- und Schnitzwaren	26 19	5496 00	-	ex 461.2, ex 467.1	
	<u>H. v. Verpackungsmitteln und Lagerbehältern aus Holz</u>	26 12				
260 310	Fässer und Kübel aus Holz, Faß- garnituren und sonstiges Faß- holz		5431 10 bis 5431 90	4408 11, 4408 19, 4421 11, 4422 11 bis 4422 90	ex 461.1, ex 461.2	



Systematik der Produktionsbereiche (SIO) 1971		WZ einschl. Nachtrag 1970	WI 1970	WA 1971	NACE- CLIO 1970	Anmerkungen
Abteilungen, Unterabteilungen, Gruppen; Warenarten						
Nr.	Bezeichnung					
260 340	Kabel- und Seiltrommeln aus Holz		5433 00	-	ex 461.2	
260 371	Flaschenkästen einschl. Harrasse aus Holz		5434 40	4421 60	ex 461.2	
260 374	Obst- und Gemüsesteigen sowie sonstige Spezialkisten für Nahrungs- und Genußmittel aus Holz		5434 50	4421 99	ex 461.2	
260 377	Verpackungskisten, Kistengarnituren, Holzkoffer und sonstige Verpackungsmittel aus Holz		5434 11 bis 5434 30 5434 70 bis 5439 90	4421 50 4421 80 4428 40	ex 461.2	
	<u>H. v. sonstigen Holz- und Drechserwaren</u>	26 14				
260 411	Leisten und Rahmen		5441 11 bis 5441 50	4419 10 bis 4419 90 4420 00	ex 461.1, ex 461.2	
260 412	Formholzteile		5442 00	-	ex 461.1	
260 413	Stiele und Rundstäbe aus Holz, Bürsten und Pinseihölzer und sonstige anderweitig nicht genannte Holzbestandteile		5443 00, 5444 10, 5444 90	4425 32, 4425 60, 4425 65	ex 461.2	
260 414	Industrielle Bestandteile aus Holz		5444 20	4425 90	ex 461.2	
260 415	Fahrzeug- und Bootsteile aus Holz		5444 30	ex 4423 99	ex 461.2	
260 416	Möbelbestandteile aus Holz (z. B. Stuhlsitze)		5444 40	9403 30	ex 467.1	
260 417	Werkzeuge und Werkzeugteile aus Holz		5445 10, 5445 40	4425 10	ex 461.2	
260 418	Spulen, Rollen und Riemenscheiben aus Holz		5446 11 bis 5446 50	4426 10 bis 4426 90	ex 461.2	
260 431	Holzdrehwaren und gedrechselte Teile aus Holz (z. B. Spazierstöcke, Knöpfe, Tabakpfeifen, Zigarrenspitzen, Teile für Wohnraumleuchten, Holzperlen)		5447 10 bis 5447 90	6602 21, 6602 50, 6603 21, 9801 90, 9811 11, 9811 31	ex 490.4	
260 433	Technische und gewerbliche Geräte aus Holz (z. B. Leitern, Betonschalungsplatten usw.)		5448 10 bis 5448 39	4423 20, 8504 97	ex 340.1, ex 461.2	
260 435	Landwirtschaftliche Holzgeräte		5448 60	-	ex 461.2	
260 437	Haushaltsartikel und Küchengeräte aus Holz		5449 00	4424 00	ex 461.2	
260 451	Büro- und Zeichengeräte, Mal- und Schulgeräte aus Holz (ohne Möbel)		5451 00	9803 50	ex 461.2	
260 452	Holzschuhe		5452 10	-	ex 451	
260 453	Schuhbedarf aus Holz		5452 30 bis 5452 80	4425 70, 4425 80, 6405 15	ex 451, ex 461.2	
260 454	Spankörbe und sonstige Span- und Stanzwaren aus Holz		5453 51 5453 59	4603 21	ex 490.4	
260 455	Handwagen aus Holz		5454 00	-	ex 350.2	

Systematik der Produktionsbereiche (SIO) 1971		WZ	WI	WA	NACE-	Anmerkungen
Abteilungen, Unterabteilungen, Gruppen; Warenarten		einschl. Nachtrag 1970	1970	1971	CLIO 1970	
Nr.	Bezeichnung		Nr.			
260 456	Kunstgewerbliche Gegenstände aus Holz		5456 00	4427 30	ex 461.2	
260 457	Kleider- und Hosenbügel		5459 80	4428 20	ex 461.2	
260 459	Sonstige Holzwaren, soweit nicht an anderer Stelle ge- nannt (z.B. Holzwolle, Holz- draht, Holzmehl, Holzwoller- zeugnisse, Handwebstühle, Spinnräder usw.)		5459 10 bis 5459 70, 5459 90	4411 00 bis 4412 50, 4428 98	ex 461.1, ex 461.2	
	<u>H.v. Korbwaren, Pinseln, Besen, Bürsten, Waren aus natürlichen Schnitz- und Formstoffen</u>	26 16, 26 17, 26 18				
260 611	Korbmöbel (aus Korbgeflecht)		5461 10, 5461 90	9401 60, 9403 40	ex 467.1	
260 615	Korbwaren aus anderen Flecht- stoffen (ohne Korbmöbel)		5462 10, 5462 90	4603 30 bis 4603 80	ex 490.4	
260 621	Kork und Korkwaren (ohne Kork- stopfen)		5463 10, 5463 70	4501 60, 4501 80, 4502 00, 4504 10 bis 4504 90, 6405 16	ex 451, ex 461.1	
260 625	Korkstopfen (Korken)		5463 40	4503 21 bis 4503 90	ex 461.1	
260 631	Strohwaren		5464 50	1401 50, 4602 39	ex 490.4	
260 635	Stuhlrohr, zugerichtet		5464 10	1401 15, 1401 19, 1401 29, 1401 39	ex 490.4	
260 640	Schilf- und Bastflechtwaren		5465 10 bis 5465 90	4601 30, 4601 50, 4602 10, 4602 31, 4602 50 bis 4602 97	ex 490.4	
260 650	Zugerichtete natürliche Bor- sten, Haare und Fasern		5466 11, 5466 15	0502 25, 0502 95, 9603 00	ex 412.2, ex 490.4	
260 661	Rasierpinsel		5466 31	9602 11, 9602 14	ex 490.4	
260 662	Sonstige Pinsel		5466 39	9602 19	ex 490.4	
260 663	Bürsten und Besen (ohne sol- che für technische Zwecke und ohne Zahnbürsten)		5466 41 bis 5466 55	9601 00, 9602 61 bis 9602 89	ex 490.4	
260 664	Zahnbürsten		5466 60	9602 30	ex 490.4	
260 665	Bürsten und Besen für tech- nische Zwecke		5466 81 bis 5466 89	9602 51 bis 9602 59	ex 490.4	
260 667	Sonstige Pinsel- und Bürsten- erzeugnisse (z.B. Staub- wedel, Puderquasten, Maler- walzen usw.)		5468 00	9602 01, 9602 90, 9604 00, 9605 00	ex 490.4	
260 670	Naturschwämme, bearbeitet		5469 00	0513 90	ex 030	
260 680	Waren aus mineralischen Schnitz- und Formstoffen		5471 00	9507 10, 9507 90	ex 490.4	

Systematik der Produktionsbereiche (SIO) 1971		WZ einschl. Nachtrag 1970	WI 1970	WA 1971	NACE- CLIO 1970	Anmerkungen
Abteilungen, Unterabteilungen, Gruppen; Warenarten						
Nr.	Bezeichnung					
260 691	Knöpfe (ohne Holzknöpfe)		5474 21 5474 29	9801 31 9801 51 9801 63	ex 490.4	
260 695	Andere Waren aus tierischen und pflanzlichen Schnitz- und Formstoffen		5474 90	9501 90 9502 10 9502 90 9503 10 9503 59 9504 10 9504 90 9505 30 bis 9506 90 9508 10 9508 90	ex 490.4	
	<u>Reparaturen, Montagen und Lohn- veredlungsarbeiten an Holzwaren</u>	ex 26 0, ex 26 1				
260 910	Reparaturen an Holzwaren	ex 26 1	5495 00	-	ex 461.1, ex 461.2, ex 467.1, ex 490.4	
260 951	Montagen von Fertighäusern und sonstigen Hochbauten aus vor- gefertigten Teilen	ex 26 1	5497 15 5497 19	-	ex 461.1, ex 461.2	
260 955	Montagen von sonstigen Holz- waren	ex 26 1	5497 90	-	ex 461.1, ex 461.2, ex 467.1, ex 490.4	
260 990	Lohnveredlungsarbeiten an Schnittholz, Sperrholz und sonstigem bearbeiteten Holz	ex 26 0	5396 00	-	ex 461.1	
260 999	Leistungen, die keiner der vor- genannten Positionen zugerech- net werden können	-	-	-	-	
261	<u>H. v. Möbeln aus Holz</u>	ex 26 10 3				
261 010	Zimmereinrichtungen aus Holz, soweit als vollständige Ein- richtungen geliefert	ex 26 10 3	5421 10 bis 5421 80	9403 22 9403 24	ex 467.1	
261 020	Kücheneinrichtungen aus Holz, soweit als vollständige Ein- richtungen geliefert	ex 26 10 3	5421 90	9403 21	ex 467.1	
261 031	Sitzmöbel aus Holz (ohne Pol- stersessel und ohne Büro- und Schulmöbel)	ex 26 10 3	5422 10	ex 9401 21 bis ex 9401 35	ex 467.1	
261 035	Polstermöbel aus Holz (z. B. Sessel, Couches, Sofas, Lie- gen u.ä.)	ex 26 10 3	5422 21, 5422 25	9401 19	ex 467.1	
261 041	Sonstige Zimmer- und Küchen- möbel aus Holz, soweit als einzelne Möbelstücke gelie- fert (ohne Küchentische)	ex 26 10 3	5422 33 bis 5422 70	-	ex 467.1	
261 045	Küchentische (auch Spültische bzw. Aufwaschtische)	ex 26 10 3	5422 32	-	ex 467.1	
261 050	Matratzenrahmen und Polsterge- stelle aus Holz	ex 26 10 3	5422 80, 5422 90	9401 94, 9404 19	ex 467.1, ex 467.2	
261 061	Büromöbel aus Holz	ex 26 10 3	5423 11 bis 5423 19	9403 25	ex 467.1	
261 065	Schulmöbel aus Holz	ex 26 10 3	5423 41 bis 5423 49	ex 9403 29	ex 467.1	

Systematik der Produktionsbereiche (SIO) 1971		WZ	WI	WA	NACE-	Anmerkungen
Abteilungen, Unterabteilungen, Gruppen; Warenarten		einschl. Nachtrag 1970	1970	1971	CLIO 1970	
Nr.	Bezeichnung	Nr.				
	261 071 Kirchen-, Theater- und Kinogestühl aus Holz	ex 26 10 3	5423 70	ex 9401 21 bis ex 9401 35	ex 467.1	
	261 075 Spezialmöbel aus Holz	ex 26 10 3	5424 10	9704 50	ex 490.3	
	261 080 Ladeneinrichtungen und Schau- fensterrückbauten aus Holz	ex 26 10 3	5424 20, 5424 30	9403 27	ex 467.1	
	261 090 Innenausbauten und Wandverkleidungen aus Holz	ex 26 10 3	5424 40, 5424 90	ex 9403 29	ex 467.1	
	261 999 Leistungen, die keiner der vorgenannten Positionen zugerechnet werden können	-	-	-	-	
264	<u>H. v. Holzschliff, Zellstoff, Papier und Pappe</u>	26 4				
	<u>H. v. Zellstoff und gebleichten Linters</u>	26 40				
	264 010 Papierzellstoff und Halbzellstoff		5521 11 bis 5521 90	4701 20 bis 4701 57, 4701 91 bis 4701 99	ex 471	
	264 040 Edzellstoff und Kunstfaserzellstoff		5524 00, 5527 00	4701 62 bis 4701 76	ex 471	
	264 070 Gebleichte Linters		5529 00	5502 15	ex 431	
	<u>H. v. Holzschliff, Papier und Pappe</u>	26 45				
	264 511 Holzschliff, mechanisch und chemisch bereitet		5511 00	4701 10	ex 471	
	264 515 Altpapier für Papier- und Papierzeugung		5517 00	4702 11 bis 4702 20	ex 471, ex 620	
	264 531 Zeitungsdruckpapier		5531 00	4801 52 bis 4801 57	ex 471	
	264 532 Sonstiges Druckpapier		5532 21 bis 5532 30	4801 58 bis 4801 61, 4801 80	ex 471	
	264 533 Schreibpapier und -karton, ungeklebt		5532 61, 5532 65	4801 48, 4801 66, 4801 68, 4806 00	ex 471, ex 472	
	264 534 Kraftpapier (Sulfat- und Natronkraftpapier)		5533 10 bis 5533 90	4801 17 bis 4801 40	ex 471	
	264 535 Packpapier		5534 10 bis 5534 90	4801 01, 4801 03, 4801 78, 4801 82, 4801 83, 4801 86, 4801 88, 4803 39, 4803 60, 4805 20 bis 4805 38	ex 471, ex 472	
	264 536 Fotorohpapier und -karton		5539 69	4801 71	ex 471	

Systematik der Produktionsbereiche (SIO) 1971		WZ einschl. Nachtrag 1970	WI 1970	WA 1971	NACE- CLIO 1970	Anmerkungen
Abteilungen, Unterabteilungen, Gruppen; Warenarten						
Nr.	Bezeichnung					
264 537	Zigarettenpapier, nicht zuge- schnitten		5539 70	4801 44 4810 10	ex 471	
264 541	Landkartenpapier		5539 17	4803 31 4803 90	ex 471	
264 542	Lichtpausroh papier, opakes und transparentes Zeichenpapier, auch Buchungstransparentpapier		5539 20 5539 31	4801 62 4801 73	ex 471	
264 543	Wertzeichen-, Banknoten- und Dokumentenpapier		5539 35	4801 50	ex 471	
264 544	Kondensatorenpapier sowie Streichroh papier und -karton		5539 41 bis 5539 47 5539 55	4801 75 4801 84 4815 40	ex 471	
264 545	Tapetenroh papier		5539 51	4801 77	ex 471	
264 546	Sonstiges anderweitig nicht genanntes Sonderpapier (z. B. Flor- und Durchschlagpost, Löschpapier, Filtrierpapier u. ä.)		5539 11 5539 14 5539 39 5539 61 bis 5539 67 5539 81 bis 5539 99	4801 08 4801 11 4801 15 4801 16 4801 41 4801 43 4801 45 4801 46 4801 51 4801 63 4801 65 4802 00 4804 60 bis 4804 99 4805 50 4805 80 4808 10	ex 471, ex 472	
264 551	Maschinenpappe		5542 10 bis 5542 95	4801 04 4801 06 4801 12 4801 13 4801 96 4801 98	ex 471, ex 472	
264 555	Handpappe		5547 11 bis 5547 90	4801 47 4804 10 4807 32	ex 471, ex 472	
264 571	Papier, Karton und Pappe, ge- strichen und beklebt		5571 11 bis 5571 70	4804 20 4807 01 bis 4807 20 4807 42 4807 61 4807 69	ex 472	
264 575	Echt Pergamentpapier		5575 00	4803 10	ex 471	
264 590	Lohnveredlungsarbeiten an Pa- pier und Pappe		5596 00	-	ex 471, ex 472	
264 999	Leistungen, die keiner der vor- genannten Positionen zugerech- net werden können	-	-	-	-	
265	<u>H. v. Papier- und Pappewaren</u>	26 5				
	<u>H. v. Papier- und Pappewaren</u>	26 50, 26 54, 26 59				
265 110	Tapeten und Tapetenborten aus Papier		5611 00	4811 10	ex 472	

Systematik der Produktionsbereiche (SIO) 1971		WZ einschl. Nachtrag 1970	WI 1970	WA 1971	NACE- CLIO 1970	Anmerkungen
Abteilungen, Unterabteilungen, Gruppen; Warenarten						
Nr.	Bezeichnung	Nr.				
265 120	Wasserdichtes, gummiertes und anderes vorbereitetes Papier (ohne kunststoffbeschichtetes gestrichenes Papier)		5615 10 bis 5615 75	3703 10, 4804 41, 4804 45, 4807 29, 4807 40, 4807 44, 4807 47, 4807 59, 4807 80, 4811 80, 4815 50, 4815 60, 4815 99, 4821 80	ex 257, ex 472	
265 131	Geschäftsbücher und Bürohilfs- mittel		5625 11 bis 5625 41, 5625 70	4817 00, 4818 10, 4818 20, 4818 40, 4818 90, 4910 10	ex 472	
265 135	Zeichen- und Lernmittel		5625 50	4818 30	ex 472, ex 490.4	
265 141	Papiersäcke		5631 00	4816 10	ex 472	
265 144	Tüten und Beutel		5632 10, 5632 50	4816 20	ex 472	
265 147	Briefumschläge und sonstige Papierausstattungen zum Schreiben		5633 10, 5633 50	4814 10 bis 4814 80, 4815 91 bis 4815 96	ex 472	
265 151	Zellstoffwattewaren und Fil- trierpapierwaren		5634 20, 5634 30	4815 11, 4821 11, 4821 19	ex 472	
265 153	Krepp-Papierwaren		5634 51 bis 5634 59	4821 30, 4821 70	ex 472	
265 155	Textilhülsen und -spulen		5635 10	4820 10	ex 472	
265 157	Siegelmarken, Etiketten und Anhänger		5635 40	-	ex 472	
265 159	Abplätt- und Schnittmuster		5635 60	4821 60	ex 472	
265 160	Abreibrollen aller Art und Ein- schlagpapier (einschl. Toilet- tenpapier)		5636 10, 5636 50	4807 90, 4815 30, 4815 70	ex 472	
265 171	Lampenschirme aus allen Stoffen		5637 00	4821 50	ex 472	
265 174	Kunst- und Dekorationsblumen		5638 10, 5638 50	6702 25 bis 6702 60	ex 490.4	
265 177	Sonstige an anderer Stelle nicht genannte Papier- und Pappwaren (z. B. Festartikel, Girlanden, Fähnchen, Dekorationsartikel, Zigarettenhülsen und -büchel, Papierwolle, Löscher, Zigarren- spitzen usw.)		5639 10, 5639 50	4810 50, 4820 90, 4821 40, 4821 91, 9705 11	ex 472, ex 490.3	
265 181	Wellpappe und Erzeugnisse dar- aus		5641 10, 5641 50	4805 10, 4816 01	ex 472	
265 183	Kartonagen		5642 10, 5642 50	4816 45	ex 472	
265 185	Etuils, Halbetuils und Etalagen		5643 00	4816 70, 4816 99	ex 472	
265 187	Faltschachteln		5646 00	4816 35	ex 472	

Systematik der Produktionsbereiche (SIO) 1971		WZ einschl. Nachtrag 1970	WI 1970	WA 1971	NACE- CLIO 1970	Anmerkungen
Abteilungen, Unterabteilungen, Gruppen; Warenarten						
Nr.	Bezeichnung					
265 191	Hartpapierwaren für Haus- und Küchengeräte		5644 10	4816 50 4821 29	ex 472	
265 199	Sonstige Hartpapierwaren, Stanz- und Prägeerzeugnisse aus Pa- pier und Pappe, soweit nicht an anderer Stelle genannt		5644 50 bis 5644 99	4816 60 4821 21 9403 99	ex 472	
	<u>H. v. buchbinderischen Erzeug- nissen</u>	26 56				
265 600	Buchbinderische Herstellung von Büchern, Zeitschriften, Kata- logen, Broschüren, Alben, Map- pen, geprägten Wandkalendern, Aufziehen von Bildern und Kar- ten, Prägen, Falzen, Heften usw.		5621 10 5621 50	4818 50 4821 98 6303 00	ex 472	
	<u>Lohnveredlungsarbeiten an Papier- und Pappwaren</u>	ex 26 5				
265 910	Lohnveredlungsarbeiten an Pa- pier- und Pappwaren (ohne Lohnbuchbinderei)		5696 00	-	ex 472, ex 490.4	
265 999	Leistungen, die keiner der vor- genannten Positionen zugerech- net werden können	-	-	-	-	
268	<u>H. v. Druckereierzeugnissen, Licht- paus- und verwandten Waren</u>	26 8				
	<u>H. v. Druckereierzeugnissen</u>					
268 111	Geschäftspapiere u. ä. Drucke- reierzeugnisse		5711 2, 5711 3, 5711 4.	4821 95 4907 10 bis 4907 50 4911 90	ex 473	
268 115	Druckereierzeugnisse für Ver- packungszwecke		5711 5, 5711 8.	4807 34 4815 80 4819 00	ex 473	
268 121	Werbungsmaterial		5712 1.	4911 39	ex 473	
268 125	Kalender- und Kalenderrück- wände (ohne Umsteck-, Termin- und Taschenkalender)		5712 5.	4910 51 4910 99	ex 473	
268 130	Bücher und Broschüren		5713 0.	4901 51 4901 91 4901 99	ex 473	
268 140	Zeitungen und Zeitschriften		5714 1., 5714 5.	4902 50 4902 80 4902 99	ex 473	
268 150	Kunstdruckblätter und -karten		5715 1., 5715 5.	4909 11 bis 4909 50 4911 01 4911 10	ex 473	
268 160	Sonstige Druckereierzeugnisse (z. B. Modellier- und Bilder- bogen, Spielkarten, Abzieh- bilder, Notenbücher, Atlanten, Globen, Land- und Seekarten, Schießscheiben)		5716 0.	4903 10 bis 4905 80 4905 99 4908 10 4908 90 4911 50 9704 10 9904 00	ex 473, ex 490.3	
	<u>H. v. Lichtpausen, Gummistempel u. ä.</u>					
268 410	Licht- und Fotopausen		5751 00	ex 4906 00	ex 473	

Systematik der Produktionsbereiche (SIO) 1971		WZ einschl. Nachtrag 1970	WI 1970	WA 1971	NACE- CLIO 1970	Anmerkungen
Abteilungen, Unterabteilungen, Gruppen; Warenarten						
Nr.	Bezeichnung					
268 430	Color-Papierbilder und-Diapositive		5752 00	-	ex 830	
268 450	Druckplatten und Gummistempel		5755 10, 5755 50	8434 71, 8434 74, 9902 00	ex 320.2, ex 830	
268 470	Zeichnerisch hergestellte Landkarten, Bauskizzen, Kleidermodelle u. ä.		5757 00	ex 4906 00, 9901 00	ex 473, ex 830	
268 490	Hand- und Maschinensatz (zum Absatz bestimmt)		5759 00	-	ex 830	
	<u>Lohnveredlungsarbeiten an Druckerleerzeugnissen</u>					
268 700	Lohnveredlungsarbeiten an Druckereierzeugnissen, Lichtpaus- und verwandten Waren		5796 00	-	ex 320.2, ex 472, ex 473, ex 490.3, ex 960 0	
268 999	Leistungen, die keiner der vorgenannten Positionen zugerechnet werden können	-	-	-	-	
	<u>H. v. Leder, Lederwaren, Textilien und Bekleidung</u>	27				
270	<u>H. v. Leder</u>	27 0				
	<u>H. v. Leder</u>					
270 110	Oberleder		6121 10 bis 6121 90	4102 22, 4102 24, 4102 62, 4102 72, ex 4102 80, 4104 52	ex 441	
270 130	Futterleder		6122 10 bis 6122 90	4102 74, 4103 57, 4104 57	ex 441	
270 151	Feinleder für die Lederwarenerstellung		6123 21, 6123 25	4102 69, 4102 79, 4105 61, 4105 63	ex 441	
270 153	Handschuhleder		6123 30	4103 54, 4104 54, 4106 91, 4106 99	ex 441	
270 155	Bekleidungsleder		6123 41, 6123 45	4102 23, 4102 63, ex 4102 80, 4103 53, 4104 53, 4105 65	ex 441	
270 157	Technische Flächenleder		6123 50	4102 26, 4102 56	ex 441	
270 158	Geschirr- und Blankleder		6123 70	4102 58	ex 441	
270 159	Sonstige Flächenleder		6123 11, 6123 15, 6123 60, 6123 80	4102 28, 4102 67, 4102 77, 4103 59, 4104 59, 4105 69, 4107 00	ex 441	
270 171	Unterleder		6124 12 bis 6124 19	4102 11, 4102 51	ex 441	



Systematik der Produktionsbereiche (SIO) 1971		WZ einschl. Nachtrag 1970	WI 1970	WA 1971	NAGE- CLIO 1970	Anmerkungen
Abteilungen, Unterabteilungen, Gruppen; Warenarten						
Nr.	Bezeichnung					
270 174	Treibriemenleder		6124 20	4102 55	ex 441	
270 179	Sonstige Gewichtsleder		6124 80	4102 01, 4102 09, 4102 18, 4103 01, 4103 11, 4104 01, 4104 11, 4105 01, 4105 11	ex 441	
270 190	Veredelte Leder (z. B. gefärbt, lackiert, gepreßt usw.; aber nicht im Lohnverfahren vere- delt)		6129 00	4106 10, 4108 11 bis 4108 59	ex 441	
	<u>G. v. Lederabfällen und H. v. Lederaustauschstoffen</u>					
270 410	Lederabfälle		6131 00	4109 00	ex 441	
270 450	Lederaustauschstoffe auf Leder- basis		6135 00	4110 00	ex 441	
	<u>Lohnveredlungsarbeiten an Leder</u>					
270 700	Im Lohnverfahren gefärbte, lackierte, gepreßte usw. Leder		6196 00	-	ex 441	
270 999	Leistungen, die keiner der vor- genannten Positionen zugerech- net werden können	-	-	-	-	
271	<u>H. v. Lederwaren (ohne Schuhe)</u>	ex 27 1				
	<u>H. v. Lederwaren (ohne Schuhe)</u>					
271 110	Antriebsriemen		6211 00	4204 10	ex 442	
271 121	Spinnerei- und Webereileder- artikel		6212 11 bis 6212 50	4204 31 bis 4204 38	ex 442	
271 129	Sonstige technische Lederar- tikel		6212 90	4204 90, 4206 11, 4206 90	ex 442, ex 490.4	
271 130	Arbeiterschutzartikel aus Leder		6213 10, 6213 90	4203 31	ex 442, ex 453	
271 141	Sattlerwaren aus Leder für Tiere		6214 10	4201 00	ex 442	
271 144	Sonstige Sattlerwaren aus Leder (ohne Feinsattlerwaren)		6214 40	ex 4203 80, ex 4205 00	ex 442	
271 147	Feinsattlerwaren aus Leder		6214 71, 6214 79	4202 12, 4202 42, 4207 00	ex 442	
271 150	Feintäschner- und Galanterie- waren aus Leder		6215 10 bis 6215 90	4202 32, 4202 62, 4202 92, 6507 11, 9801 61	ex 442, ex 453, ex 490.4	
271 160	Lederhandschuhe (ohne Arbeiter- schutzhandschuhe)		6216 00	4203 35, 4203 39	ex 442	
	<u>H. v. Kunstlederwaren (ohne Schuhe)</u>					
271 511	Sattlerwaren (ohne Feinsattler- waren) aus Kunstleder, anderen Kunststoffolien, textilen Ge- weben oder sonstigen Stoffen		6217 10	4202 31, 4202 37, 4202 38, ex 4205 00 6406 00	ex 442	

Systematik der Produktionsbereiche (SIO) 1971		WZ einschl. Nachtrag 1970	WI 1970	WA 1971	NACE- CLIO 1970	Anmerkungen
Abteilungen, Unterabteilungen, Gruppen; Warenarten						
Nr.	Bezeichnung					
271 513	Planen und Zelte aus zugekaufter Meterware		6217 27 bis 6217 39	-	ex 432.2	
271 515	Feinsattlerwaren (ohne Koffer) aus Kunstleder, anderen Kunststofffolien, textilen Geweben oder sonstigen Stoffen		6217 40	4202 41 4202 45	ex 442	
271 517	Hand- und Reisekoffer aus Kunstleder, anderen Kunststofffolien, textilen Geweben oder sonstigen Stoffen		6217 70	4202 11 4202 14 bis 4202 18	ex 442	
271 551	Sportgürtel, Trachtenträger und modische Gürtel aus Kunstleder, anderen Kunststofffolien, oder sonstigen nichttextilen Stoffen		6218 10	ex 4203 80	ex 442	
271 559	Sonstige Feintäschner- und Galanteriewaren aus Kunstleder, anderen Kunststofffolien, textilen Geweben oder sonstigen Stoffen		6218 90	4202 61 4202 65 4202 91 4202 97 4202 98	ex 442, ex 453	
271 999	Leistungen, die keiner der vorgenannten Positionen zugerechnet werden können	-	-	-	-	
272	<u>H. v. Schuhen aus Leder und Textilien</u>	27 2 (ohne ex 27 25)				Vgl. SIO- Gruppen 210, 215
	<u>H. v. seriengefertigten Schuhen (einschl. orthopädische und Strickschuhe)</u>	27 21				
272 111	Arbeitsstiefel und -schuhe		6251 11, 6251 15	6402 10	ex 451	
272 115	Sportstiefel		6251 51, 6251 55	6402 20	ex 451	
272 130	Lederstraßenschuhe		6253 11 bis 6253 75	6402 41 bis 6402 48	ex 451	
272 150	Leichte Straßenschuhe, Hausschuhe und Hilfsschuhe		6255 11 bis 6255 90	6402 15, 6402 21 bis 6402 38, 6402 50 bis 6402 90, 6404 00	ex 451	
272 170	Schuhe und Sandalen mit Holzsohle		6256 00	6403 00	ex 451	
272 191	Ledergamaschen		6258 00	-	ex 451	
272 195	Schuhbestandteile aus Leder und Einlegesohlen		6259 10, 6259 50	6405 11, 6405 50, 6405 61, 6405 91	ex 451	
	<u>H. v. Maßschuhen und Reparaturen an Schuhen</u>	ex 27 25				
272 510	Maßschuhe		-	-	ex 451	
272 540	Reparaturen an Schuhen		6295 00	-	ex 451	
272 570	Lohnveredlungsarbeiten an Schuhen		6296 00	-	ex 451	
272 999	Leistungen, die keiner der vorgenannten Positionen zugerechnet werden können	-	-	-	-	

Systematik der Produktionsbereiche (SIO) 1971		WZ einschl. Nachtrag 1970	WI 1970	WA 1971	NACE- GLIO 1970	Anmerkungen
Abteilungen, Unterabteilungen, Gruppen; Warenarten						
Nr.	Bezeichnung	Nr.				
273	<u>H.v. Spinnfasern und Garnen</u>	ex 27 51 bis ex 27 55				
	<u>Bearb. v. textilen Spinnstoffen</u>					
273 110	Wolle und Tierhaare, bearbeitet		6313 41 bis 6313 49	0503 20 0503 30 5301 61 bis 5301 96 5302 80	ex 412.2, ex 431	
273 120	Verspinnbare Abgänge und Abfälle (einschl. Mischungen)		6315 41 bis 6315 94 6315 99	5003 10 5303 01 bis 5303 70 5401 92 5401 95 5503 10 5503 90 5701 90 5703 90	ex 431	
273 130	Kammzüge und Vorgarn, auch gekrempeletes oder anders für die Spinnerei vorbereitetes Material		6316 41 bis 6316 90	5003 51 5305 11 bis 5305 95 5504 00 5604 11 bis 5604 29	ex 260, ex 431	
273 140	Pflanzenfasern, bearbeitet		6317 11 bis 6317 90	1402 05 5401 20 bis 5401 50 5401 99 5701 50 5704 01 5704 50 5704 55	ex 010.2, ex 431	
273 150	Reißmaterial und verwandte Erzeugnisse		6318 10 bis 6318 45 6318 77 bis 6318 88	5304 00 5503 30 5503 50 5703 80 5901 15 5917 70	ex 431, ex 432.2	
273 160	Hutstoff (Kanin- und Hasenhaare)		6319 00	5302 21	ex 431	
	<u>H. v. Gespinst</u>					
273 510	Drei- und Vierzylinder-garn, auch gezwirnt		6331 11 bis 6331 90	5505 15 bis 5505 28 5505 55 bis 5505 68 5605 01 bis 5605 98	ex 431	
273 520	Zweizylinder-, Vigogne- und Grobgarn, auch gezwirnt		6332 11 bis 6332 59	5505 11 bis 5505 14	ex 431	
273 530	Kammgarn, auch gezwirnt		6333 13 bis 6333 90	5307 31 bis 5307 85 5308 72 bis 5308 89	ex 431	

Systematik der Produktionsbereiche (SIO) 1971		WZ einschl. Nachtrag 1970	WI 1970	WA 1971	NACE- CLIO 1970	Anmerkungen
Abteilungen, Unterabteilungen, Gruppen; Warenarten						
Nr.	Bezeichnung					
273 540	Streichgarn, auch gezwirnt		6334 13 bis 6334 90	5306 31 bis 5306 85, 5308 32 bis 5308 49	ex 431	
273 550	Bastfasergarn, auch gezwirnt		6335 11 bis 6335 90	5403 05 bis 5403 95, 5705 11 bis 5705 18, 5706 11 bis 5706 50, 5707 30, 5707 50, 5904 61, 5904 62, 5904 78, 5904 79	ex 431	
273 555	Texturierte Garne		6336 13, 6336 15	5101 12, 5101 22, 5101 32, 5101 62, 5101 82	ex 260, ex 431	
273 560	Sonstiges anderweitig nicht ge- nanntes Garn, auch gezwirnt (ohne Näh- und Stopfmittel, Handstrick- und Handarbeits- garn)		6337 14 bis 6337 90	5002 11, 5002 12, 5004 11 bis 5006 15, 5008 00, 5101 10, 5101 20, 5101 30, 5101 60, 5201 10 bis 5201 99, 5309 10 bis 5309 59, 5505 51 bis 5505 54, 5707 90, 5708 00	ex 431, ex 471	
273 570	Näh- und Stopfmittel, Hand- strick- und Handarbeitsgarn		6338 11 bis 6338 77	5007 10 bis 5007 50, 5103 11 bis 5103 50, 5310 31 bis 5310 60, 5404 11, 5404 19, 5505 41, 5505 45, 5506 10 bis 5506 90, 5606 21 bis 5606 59, 5705 50	ex 260, ex 431	
273 580	Zwirn zur Weiterverarbeitung (ohne texturierte Garne)		6339 10 bis 6339 50, 6339 71, 6339 83, 6339 85, 6339 90	5101 18, 5101 28, 5101 38, 5101 67, 5101 68, 5101 87, 5101 88, 5101 96	ex 260, ex 431	
273 999	Leistungen, die keiner der vor- genannten Positionen zugerech- net werden können	-	-	-	-	

Systematik der Produktionsbereiche (SIO) 1971		WZ einschl. Nachtrag 1970	WI 1970	WA 1971	NACE- GLIO 1970	Anmerkungen
Abteilungen, Unterabteilungen, Gruppen; Warenarten						
Nr.	Bezeichnung					
274	<u>H.v. sonstigen Textilien</u>	ex 27 51 bis ex 27 55, 27 58				
	<u>H.v. Spinnstoffwaren (ohne Meterware, Bekleidung, Wirk- und-Strickwaren)</u>					
274 110	Verbandmittel, Mull und Watte (ohne Industrierwatte)		6351 10 bis 6351 70	5901 01, 5901 05, ex 5901 15, 5901 19	ex 432.2	
274 121	Bänder, Gurte und elastische Gewebe		6352 11 bis 6352 30	5805 01 bis 5805 90, 5806 31 bis 5806 69, 5913 12 bis 5913 49, 5916 10 bis 5916 99	ex 432.1, ex 432.2	
274 123	Flechtartikel aller Art		6352 51, 6352 55	5807 06 bis 5807 91, 5914 10, 6205 80	ex 432.2	
274 125	Chenille (ohne Chenillegewebe)		6352 61, 6352 65	5807 03, 5807 99	ex 432.2	
274 127	Spitzen		6352 71 bis 6352 79	5809 52 bis 5809 90	ex 432.2	
274 129	Stickereien und Posamentenar- tikel		6352 80, 6352 90	5807 04, 5810 06 bis 5810 89	ex 432.2	
274 131	Säcke		6353 12 bis 6353 20	6203 11 bis 6203 59	ex 432.1	
274 133	Planen und Zelte aus selbst hergestellter Meterware		6353 37 bis 6353 49	6204 11 bis 6204 65	ex 432.2	
274 135	Schnüre, Leinen, Seile und Tauwerk (ohne geflochtene)		6353 51 bis 6353 59	5904 21 bis 5904 50, 5904 63, 5904 73, 5904 83, 5904 90, 5906 00	ex 431, ex 432.2	
274 137	Fischernetze		6353 77, 6353 79	5808 32, 5905 10, 5905 60	ex 432.2	
274 139	Sonstige Netze (z. B. Einkaufs- netze, Ballnetze, Tarnnetze, Hängematten)		6353 80	5808 33 bis 5808 39, 5905 91, 5905 99, 6205 70	ex 432.2	
274 140	Filtertuch		6354 00	5917 41, 5917 43	ex 432.2	
274 151	Feuerlöschschläuche		6355 10	ex 5915 11 bis ex 5915 99	ex 432.2	

Systematik der Produktionsbereiche (SIO) 1971		WZ einschl. Nachtrag 1970	WI 1970	WA 1971	NACE- CLIO 1970	Anmerkungen
Abteilungen, Unterabteilungen, Gruppen; Warenarten						
Nr.	Bezeichnung	Nr.				
274 159	Sonstige Schläuche		6355 90	ex 5915 11 bis ex 5915 99	ex 432.2	
274 160	Filz, Filztuch und Waren aus Filz (ohne Huthalbfabrikate und Hüte)		6356 13 bis 6356 80	ex 5311 20, 5902 06 bis 5902 80, 5903 19, 5903 90, 5917 11, 5917 51 bis 5917 59, 5917 80	ex 432.1, ex 432.2	
274 170	Huthalbfabrikate (Stumpfen, Ca- pelines und Cornets)		6357 13, 6357 23	6501 10, 6501 50	ex 453	
274 181	Spinnstoffwaren der Grobgarnindu- strie (s.B. Grobgarngewebe, Grob- garndecken, Scheuertücher u.ä.)		6358 10 bis 6358 90	6201 50, 6205 50	ex 432.2	
274 185	Matten aller Art aus textilen Material		6359 10	ex 5917 90	ex 432.2	
274 190	Sonstige an anderer Stelle nicht genannte Spinnstoffwaren (ohne Meterware, Bekleidung, Wirk- und Strickwaren)		6359 50 bis 6359 90	5901 51, 5901 59, 5908 51, 5917 45, ex 5917 90, 6205 02, 6205 90, 6502 10, 6502 30, 6502 99	ex 432.2	
	<u>H.v. Meterware (ohne Grobgarngewebe, undichten Vorhangstoff, gewirkten oder gestrickten Stoff)</u>					
274 310	Rohgewebe		6371 10 bis 6371 90	5009 03, 5009 21, 5009 33, 5009 43, 5009 50, 5009 80, 5104 10, 5104 20, 5104 30, 5104 46, 5104 53, 5104 60, 5104 90, 5311 43, 5405 21, 5405 22, 5405 51, 5405 52, 5507 11, 5507 91, 5508 10, 5509 02, 5509 28 bis 5509 42, 5509 71, 5509 75, 5509 90, 5509 95, 5607 03, 5607 13, 5607 29, 5607 36, 5607 41, 5607 50, 5607 61, 5607 66, 5607 71, 5607 76, 5607 91, 5710 21, 5710 71, 5710 75	ex 432.1	

Systematik der Produktionsbereiche (SIO) 1971		WZ einschl. Nachtrag 1970	WI 1970	WA 1971	NACE- CLIO 1970	Anmerkungen
Abteilungen, Unterabteilungen, Gruppen; Warenarten						
Nr.	Bezeichnung					
274 320	Fertiggewebe für Bekleidung, Leibwäsche, Taschentücher, Krawatten und Schals sowie Futterstoff		6372 11 bis 6372 99, 6375 11 bis 6375 77	5009 04 bis 5009 19, 5009 22 bis 5009 27, 5009 34 bis 5009 37, 5009 44, 5009 46, 5009 52 bis 5009 68, 5009 82 bis 5010 00, 5104 01, 5104 05, 5104 15 bis 5104 17, 5104 21 bis 5104 29, 5104 35 bis 5104 37, 5104 45, 5104 47 bis 5104 50, 5104 55 bis 5104 57, 5104 63 bis 5104 89, 5104 93 bis 5104 99, 5202 00, 5311 31 bis 5311 42, 5311 45 bis 5311 47, 5311 67 bis 5313 00, 5405 53, 5405 58, 5607 02, 5607 05 bis 5607 07, 5607 14 bis 5607 17, 5607 30 bis 5607 34, 5607 37 bis 5607 39, 5607 42 bis 5607 44, 5607 52 bis 5607 60, 5607 62 bis 5607 64, 5607 67 bis 5607 70, 5607 72 bis 5607 74,	ex 432.1, ex 432.2	

Systematik der Produktionsbereiche (SIO) 1971		WZ einschl. Nachtrag 1970	WI 1970	WA 1971	NACE- CLIO 1970	Anmerkungen
Abteilungen, Unterabteilungen, Gruppen; Warenarten						
Nr.	Bezeichnung	Nr.				
				5607 70 bis 5607 84, 5607 92 bis 5607 94		
274 330	Schuhoberstoff, gewebt	6378 10, 6378 20	-		ex 432.1, ex 432.2	
274 340	Haus-, Bett- und Tischwäsche- stoff, Frottier- und Chenille- gewebe, Schirmstoff, Jutege- webe und sonstige an anderer Stelle nicht genannte Gewebe	6373 11 bis 6373 69, 6373 94 bis 6373 99, 6378 80, 6379 10 bis 6379 90	5405 23, 5405 28, 5508 20 bis 5508 90, 5509 03, 5509 05, 5509 08, 5509 43 bis 5509 67, 5509 69, 5509 70, 5509 72 bis 5509 74, 5509 76 bis 5509 79, 5509 91 bis 5509 94, 5509 96 bis 5509 99, 5709 00, 5710 29 bis 5710 50, 5710 79 bis 5712 00, 5808 12 bis 5808 19, 5809 22 bis 5809 29, 5907 10 bis 5908 10, 5909 90, 5912 15 bis 5912 19, 5912 90, 5917 19 bis 5917 25, 5917 60	ex 432.1, ex 432.2		
274 350	Gewebe für Möbel und Innenaus- stattung (ohne Fußbodenbelag)	6373 71 bis 6373 89	5104 03, 5104 04, 5104 43, 5104 44, ex 5311 20, 5311 60, 5509 68, 5607 01, 5607 46	ex 432.1		
274 360	Cord- und Wulstgewebe für Reifen	6378 41 bis 6378 49	5104 02, 5104 42	ex 432.1		
274 370	Gewebe für Decken	6374 11 bis 6374 59	ex 5311 20	ex 432.1		



Systematik der Produktionsbereiche (SIO) 1971		WZ einschl. Nachtrag 1970	WI 1970	WA 1971	NACE- CLIO 1970	Anmerkungen
Abteilungen, Unterabteilungen, Gruppen; Warenarten						
Nr.	Bezeichnung	Nr.				
274 381	Samt und Plüsch für Bekleidung		6376 11 bis 6376 29	ex 5804 02 bis ex 5804 90	ex 432.1	
274 389	Samt und Plüsch für sonstige Zwecke		6376 41 bis 6376 59	ex 5804 02 bis ex 5804 90	ex 432.1	
274 390	Teppiche, Läufer und Bodenbelag aus textilem Material, als Meterware und abgepaßt (ohne Matten)		6377 10 bis 6377 90	5801 31 bis 5801 90, 5802 01 bis 5802 90, 5803 01 bis 5803 19	ex 432.2	
	<u>H. v. undichtem Vorhangstoff</u>					
274 500	Gardinenstoff (Meterware) und Gardinen aus selbst hergestellter Meterware		6381 10 bis 6381 69	5104 06, 5104 09, 5104 51, 5507 19, 5507 99, 6005 94, 6202 92	ex 432.1, ex 436	
	<u>H. v. sonstigen Textilien</u>					
274 910	Hadern (Lumpen)		6311 10 bis 6311 59	6302 01 bis 6302 39	ex 620	
274 940	Altwaren aus Spinnstoffen		-	6301 10, 6301 90	ex 620	
274 999	Leistungen, die keiner der vorgenannten Positionen zugerechnet werden können	-	-	-	-	
275	<u>H. v. Wirk- und Strickwaren sowie Textilveredlung</u>	27 56, 27 57				
	<u>H. v. Wirk- und Strickwaren</u>	27 56				
275 110	Gewirkter oder gestrickter Stoff		6391 13 bis 6391 99	5914 30, 6001 01 bis 6001 99, 6006 21 bis 6006 70	ex 432.2, ex 436	
275 120	Gewirkte oder gestrickte Oberbekleidung		6392 13 bis 6394 80	6005 13 bis 6005 19, 6005 40 bis 6005 79	ex 436	
275 130	Gewirkte oder gestrickte Leibwäsche		6395 11 bis 6396 80	6004 01, 6004 22 bis 6004 90	ex 436	
275 140	Strumpfwaren		6397 17 bis 6397 90	6003 10 bis 6003 90	ex 436	
275 150	Gewirkte oder gestrickte Handschuhe		6398 17 bis 6398 90	6002 01 bis 6002 90	ex 436	

Systematik der Produktionsbereiche (SIO) 1971		WZ einschl. Nachtrag 1970	WI 1970	WA 1971	NACE- CLIO 1970	Anmerkungen
Abteilungen, Unterabteilungen, Gruppen; Warenarten						
Nr.	Bezeichnung	Nr.				
275 170	Sonstige anderweitig nicht genannte Wirk- und Strickwaren (z. B. Schals, Mützen, Sportbekleidung, Bade- und Strandbekleidung, Strumpfhosen)		6399 13 bis 6399 90	6004 05 bis 6004 09, 6005 33 bis 6005 39, 6005 83 bis 6005 93, 6005 99, 6006 95 bis 6006 98, 6505 51, 6505 59	ex 436	
275 190	Reparaturen an Textilien		6300 95	-	ex 436	
	<u>Von reinen Textilveredlungsfirmen veredelte Textilien</u>	27 57				
275 510	Veredelte textile Roh- und Spinnstoffe		6301 11 bis 6301 90	-	ex 260, ex 431	
275 520	Veredeltes Gespinnst (Garn, auch gezwirnt)		6302 11 bis 6302 58	-	ex 260, ex 431	
275 530	Veredelte Bänder, Gurte, Litzen und Kordel		6303 00	-	ex 432.1, ex 432.2	
275 540	Gebleichte, gefärbte und appretiierte Breitgewebe u. ä.		6304 11 bis 6304 70	-	ex 432.1, ex 432.2	
275 550	Veredelter, gewirkter und gestrickter Stoff		6306 17 bis 6306 70	-	ex 432.2, ex 436	
275 561	Bedruckte Gewebe für Wäsche und Bekleidung		6307 21 bis 6307 29	-	ex 432.1, ex 432.2	
275 564	Bedruckte Gewebe für Möbel und Zimmerausstattung		6307 30	-	ex 432.1, ex 432.2	
275 567	Decken, Tücher und sonstige bedruckte Gewebe, soweit nicht an anderer Stelle genannt		6307 50, 6307 70	-	ex 432.1, ex 432.2	
275 570	Bedruckte Gewirke		6307 80	-	ex 432.2, ex 436	
275 580	Veredelter undichter Vorhangstoff		6308 00	-	ex 432.1, ex 436	
275 590	Sonstige veredelte Stoffe		6309 20, 6309 70	-	ex 432.1, ex 432.2	
275 999	Leistungen, die keiner der vorgenannten Positionen zugerechnet werden können	-	-	-	-	
276	<u>H.v. Bekleidung und Pelzwaren</u>	27 6 (ohne ex 27 68)				
	<u>H. v. Oberbekleidung</u>	ex 27 60				
276 010	Männer- und Knabenoberbekleidung (ohne Arbeits-, Berufs-, Sport-, Leder-, Pelz-, Regenschutzbekleidung und Uniformen)		6411 11 bis 6411 90	ex 6101 33 bis ex 6101 69	ex 453	
276 020	Uniformen (ohne Uniformmützen)		6419 10 bis 6419 90	ex 6101 33 bis ex 6101 69	ex 453	
276 030	Frauen- und Mädchenoberbekleidung (ohne Arbeits-, Berufs-, Sport-, Leder-, Pelz-, Regenschutzbekleidung und Uniformen)		6412 10 bis 6412 90	6102 33 bis 6102 79	ex 453	

Systematik der Produktionsbereiche (SIO) 1971		WZ einschl. Nachtrag 1970	WI 1970	WA 1971	NACE- CLIO 1970	Anmerkungen
Abteilungen, Unterabteilungen, Gruppen; Warenarten						
Nr.	Bezeichnung	Nr.				
276 040	Kinderoberbekleidung		6413 30 bis 6413 90	6102 84 bis 6102 89	ex 453	
276 050	Arbeits-, Berufs- und Spezial- schutzbekleidung (genäht, ohne solche aus Leder und Asbest)		6414 10 bis 6414 90	6101 14 bis 6101 19, 6102 14 bis 6102 19	ex 453	
276 060	Sport-, Strand- und Badebeklei- dung		6416 11 bis 6416 90	6101 24 bis 6101 29, 6101 93 bis 6101 99, 6102 22 bis 6102 29, 6102 93 bis 6102 99	ex 453	
276 070	Lederbekleidung		6417 10 bis 6417 90	4203 29, 6506 20	ex 453	
276 080	Regenschutzbekleidung		6418 10 bis 6418 90	6101 01, 6102 01	ex 453	
	<u>H. v. Wäsche</u>	ex 27 62				
276 210	Leibwäsche für Männer und Knaben		6421 11 bis 6421 90	6103 22 bis 6103 79	ex 453	
276 220	Leibwäsche und Schürzen für Frauen, Mädchen und Kinder		6423 10 bis 6423 90	6104 02 bis 6104 79	ex 453	
276 230	Büstenhalter, Mieder u. ä.		6425 11 bis 6425 80	6109 30, 6109 60	ex 453	
276 240	Taschentücher		6426 00	6105 10 bis 6105 90	ex 453	
276 250	Bettwäsche		6427 11 bis 6427 90	6202 12 bis 6202 28	ex 431	
276 260	Haus- und Tischwäsche		6428 10 bis 6428 90	6202 30 bis 6202 89	ex 431	
276 270	Sterbewäsche		6429 10, 6429 50	-	ex 431, ex 453	
	<u>H. v. Hüten und Mützen</u>	ex 27 64				
276 410	Uniformmützen für Männer und Frauen		6431 60	6505 10	ex 453	
276 450	Sonstige Kopfbedeckung und deren Teile (ohne solche aus Leder, Pelz, Kunststoff, Gum- mi und ohne Berufskopfbedek- kung)		6431 13 bis 6431 50, 6435 13 bis 6435 50, 6439 00	6503 61 bis 6504 80, 6505 70 bis 6505 99, 6506 90, 6507 30	ex 453	

Systematik der Produktionsbereiche (SIO) 1971		WZ einschl. Nachtrag 1970	WI 1970	WA 1971	NACE- CLIO 1970	Anmerkungen
Abteilungen, Unterabteilungen, Gruppen; Warenarten						
Nr.	Bezeichnung	Nr.				
	<u>H.v. Bekleidungszubehör</u>	ex 27 64				
276 510	Krawatten, Handschuhe, Schals und Tücher, genäht		6441 10 bis 6441 50	6106 10 bis 6106 90, 6107 10 bis 6107 90, 6110 00	ex 453	
276 530	Sportgürtel, Hosenträger, Ärmel- und Sockenhalter aus textilem Material		6444 10 bis 6444 70	6109 80, 6111 10, 6111 90	ex 453	
276 550	Schirme		6447 10 bis 6447 90	6601 25 bis 6601 50	ex 490.4	
276 570	Sonstiges Bekleidungszubehör (z.B. Kunstblumen aus Texti- lien, Schmuckfedern usw.)		6449 10 bis 6449 90	6108 20 bis 6108 90, 6507 19, 6701 11 bis 6701 30, 6702 21, 6705 00	ex 453, ex 490.4	
276 990	Sonstige an anderer Stelle nicht genannte Erzeugnisse der Be- kleidungsindustrie (ohne Bett- waren und Pelzwaren)		6472 00, 6479 00	4304 00, 6202 95, 6202 99, 6205 08, 6703 11 bis 6704 90	ex 432.2, ex 453, ex 490.4	
	<u>H.v. veredelten Rauch- und Pelz- waren</u>	ex 27 66				
276 610	Veredelte Pelzfelle		6461 00	4302 22 bis 4302 80	ex 441	
276 640	Pelzbekleidung		6465 10 bis 6465 90	4303 10, 6506 10	ex 453	
276 690	Sonstige Pelzwaren (z.B. zu tech- nischen Zwecken; Fußsäcke, Decken)		6469 00	4303 91, 4303 99	ex 442	
	<u>Reparaturen an Bekleidung u.ä.</u>	ex 27 6				
276 900	Reparaturen an Bekleidung, Be- kleidungszubehör; Pelzwaren und Bettwaren		6495 00	-	ex 453	
276 999	Leistungen, die keiner der vor- genannten Positionen zugerech- net werden können	-	-	-	-	
277	<u>H.v. Bettwaren</u>	ex 27 68				
277 010	Bettfedern und Daunen, aufbe- reitet		6451 00	0507 50	ex 467.2	
277 040	Stepp- und Daunendecken, Kissen u.ä.		6454 11 bis 6454 90	6201 21 bis 6201 30, 6201 80, 9404 85, 9404 89, 9404 91, 9404 95, 9404 99	ex 432.2, ex 467.2	
277 070	Matratzen		6457 10 bis 6457 75	9404 51, 9404 55, 9404 57, 9404 58	ex 467.2, ex 481	9404 51 zu SIO-Gruppe 215
277 999	Leistungen, die keiner der vor- genannten Positionen zugerech- net werden können	-	-	-	-	

Systematik der Produktionsbereiche (SIO) 1971		WZ einschl. Nachtrag 1970	WI 1970	WA 1971	NACE- CLIO 1970	Anmerkungen
Abteilungen, Unterabteilungen, Gruppen; Warenarten						
Nr.	Bezeichnung					
279	<u>Polsterei- und Dekorateurarbeiten</u>	27 9				
279 110	Polstereiarbeiten an Möbeln	27 91 3	-	-	ex 467	
279 150	Polstereiarbeiten an Matratzen	27 91 6	-	-	ex 467	
279 500	Dekorateurarbeiten (ohne Schau- fenstergestaltung)	27 92	-	-	ex 432	
279 999	Leistungen, die keiner der vor- genannten Positionen zugerechnet werden können	-	-	-	-	
	<u>H. v. Nahrungs- und Genußmitteln</u>	28/29				
281	<u>H. v. Mahl- und Schälmlühlenerzeug- nissen (ohne Olmühlenerzeugnisse)</u>	28 1				
	<u>H. v. Mahlmühlenerzeugnissen</u>					
281 110	Weizen-, Roggen- und Gemenge- mehl, Weizen- und Roggenback- schrot, Weizengriß und Dunst (ohne Futtermehle)		6811 12 bis 6811 16	1101 06 bis 1101 20, 1102 01, ex 1102 02, 1102 15, 1102 20	ex 416.1	
281 130	Kleie und Futtermehle		6811 17	2302 21, 2302 23	ex 416.1	
281 150	Sonstige Mahlmühlenerzeugnisse für Nahrungszwecke		6811 18	ex 1102 02, 1102 13	ex 416.1	
281 170	Sonstige Mahlmühlenerzeugnisse für Futterzwecke		6811 19	2302 29	ex 416.1	
	<u>H. v. Schälmlühlenerzeugnissen</u>					
281 511	Hafererzeugnisse für Nahrungs- zwecke		6811 51	1101 40, 1102 40 bis 1102 43	ex 416.1	
281 515	Hafererzeugnisse für Futter- zwecke		6811 55	1102 48	ex 416.1	
281 531	Gerstenerzeugnisse für Nah- rungszwecke		6811 61	1101 31, 1101 39, 1102 31 bis 1102 37	ex 416.1	
281 535	Gerstenerzeugnisse für Futter- zwecke		6811 65	1102 38	ex 416.1	
281 550	Reiserzeugnisse		6811 71	1006 56 bis 1006 59, 1006 90, 1101 60	ex 416.1	
281 570	Bearbeitete Hülsenfrüchte		6811 73	1103 10, 1103 90	ex 423	

Systematik der Produktionsbereiche (SIO) 1971		WZ einschl. Nachtrag 1970	WI 1970	WA 1971	NACE- CLIO 1970	Anmerkungen
Abteilungen, Unterabteilungen, Gruppen; Warenarten						
Nr.	Bezeichnung					
281 580	Sonstige Schälmlenerzeugnisse für Nahrungszwecke (z.B. geschälte Hirse, Sojaerzeugnisse, Buchweizenmehl, Milocornerzeugnisse usw.)		6811 72, 6811 75 bis 6811 78	1101 51, 1101 59, 1101 90, 1102 17, 1102 18, 1102 45, 1102 51, 1102 52 bis 1102 55, 1102 58, 1102 61 bis 1102 68, 1102 70, 1202 10, 1202 90	ex 416.1 ex 423	
281 590	Sonstige Schälmlenerzeugnisse für Futterzwecke		6811 79	2302 01, 2302 08, 2302 30	ex 416.1	
281 999	Leistungen, die keiner der vorgenannten Positionen zugerechnet werden können	-	-	-	-	
282	<u>H. v. Stärke- und Kartoffelerzeugnissen</u>	28 2				
	<u>H. v. Stärkeerzeugnissen</u>					
282 110	Kartoffel-, Mais-, Weizen- und Reisstärke		6815 11 bis 6815 14	1108 10 bis 1108 30, 1108 40	ex 416.1	
282 120	Sago aus Stärke		6815 15	1904 10, 1904 90	ex 423	
282 130	Glukose und Dextrose (Traubenzucker),		6815 21, 6815 23	1702 32 bis 1702 39	ex 416.1, ex 420	
282 140	Maltose		6815 22	2943 30	ex 253.5	
282 150	Dextrine und Kleber		6815 24, 6815 25	1109 10, 1109 90, 3505 11, 3505 15	ex 416.1	
282 190	Sonstige Erzeugnisse der Stärkeindustrie (z. B. Maisquellwasser, Sorbit, Maiskeimöl, Maiskeime, Rückstände von Maisstärke)		6815 30	1102 82, 1102 89, 1106 11, 1106 19, 1108 60, 1108 80, 2303 31 bis 2303 39	ex 416.1, ex 420, ex 423	
	<u>H. v. Kartoffelerzeugnissen</u>					
282 510	Trockenspeisekartoffeln		6815 51	0704 10	ex 414	
282 540	Pommes frites, Kartoffelchips, tiefgefrorene Kartoffelerzeugnisse		6815 52, 6815 56, 6815 57	2002 85	ex 414	
282 570	Mehl, Grieß und Flocken von Kartoffeln		6815 53 bis 6815 55, 6815 58, 6815 59	1105 00	ex 423	

Systematik der Produktionsbereiche (SIO) 1971		WZ einschl. Nachtrag 1970	WI 1970	WA 1971	NACE- CLIO 1970	Anmerkungen
Abteilungen, Unterabteilungen, Gruppen; Warenarten						
Nr.	Bezeichnung					
	Leistungen, die keiner der vor- genannten Positionen zugerech- net werden können	-	-	-	-	
283	<u>H. v. Nahrungsmitteln</u>	28 3				
	<u>H. v. Nahrungsmitteln (ohne Teigwaren)</u>	28 30 0				
283 010	Puddingpulver		6813 21	1902 50	ex 416.2	
283 021	Backpulver		6813 24	2106 50	ex 253.5	
283 024	Vanillinzucker (auch Vanille- zucker)		6813 27	1705 10	ex 421	
283 027	Backhilfsmittel, Backmittel, Backzutaten, Trockenteig in Pulverform		6813 30 bis 6813 50	1902 30, 1902 91, 1902 99	ex 416.2	
283 030	Säuglings- und Kindernähr- mittel		6813 61	1902 10	ex 416.2	
283 040	Diätetische Nahrungsmittel, soweit nicht an anderer Stelle ge- nannt (einschl. Hefeextrakt)		6813 65, 6813 69	1901 00, 2107 40 bis 2107 99	ex 423	
283 060	Suppen (ohne Brüherzeugnisse, Soßen und Würzen)		6813 72, 6813 73	2105 51 bis 2105 59	ex 423	
283 070	Brüherzeugnisse, Soßen und Würzen (ohne Gewürze)		6813 75	2104 20 bis 2104 49, 2105 20	ex 423	
283 080	Eierzeugnisse		6813 81 bis 6813 87	0405 21 bis 0405 70, 3502 16, 3502 18	ex 423	
283 090	Sonstige Nahrungsmittel (z.B. Nähr- hefe, Puffmais, Puffreis, Cornflakes u.ä.)		6813 90	1905 10 bis 1905 90, 2106 31	ex 416.2, ex 423, ex 424.1	
	<u>H. v. Teigwaren</u>	28 30 5				
283 500	Nudeln, Makkaroni u.ä. Teig- waren		6813 10	1903 10, 1903 90	ex 416.2	
283 999	Leistungen, die keiner der vor- genannten Positionen zuge- rechnet werden können	-	-	-	-	
284	<u>H. v. Backwaren (ohne Dauerback- waren)</u>	28 4				
284 010	Brot, Pumpernickel, Knäcke- brot und gewöhnliches Klein- gebäck (Brötchen u.ä.)		6817 11, 6817 15	1907 10, 1907 20, 1907 90, 1908 80	ex 416.2	
284 050	Feinbackwaren (z.B. Kuchen, Torten, Blätterteig, Baisers, Makronen)		6817 50	1908 99	ex 416.2	
284 999	Leistungen, die keiner der vor- genannten Positionen zuge- rechnet werden können	-	-	-	-	

Systematik der Produktionsbereiche (SIO) 1971		WZ einschl. Nachtrag 1970	WI 1970	WA 1971	NACE- GLIO 1970	Anmerkungen
Abteilungen, Unterabteilungen, Gruppen; Warenarten						
Nr.	Bezeichnung	Nr.				
285	<u>H. v. Erzeugnissen der Zucker- industrie</u>	28 5				
285 010	Rohzucker		6821 11, 6821 19	1701 11, 1701 15	ex 420	
285 020	Verbrauchszucker (ohne Kandis)		6821 30	1701 32, 1701 39	ex 420	
285 030	Kandis und Kandisfarin		6821 50	1701 31	ex 420	
285 040	Zuckermelasse (ohne karamel- lisierte)		6821 71	1703 00, 1705 90	ex 420, ex 421	
285 050	Zuckerrübenschnitzel (ausge- laugt und getrocknet)		6821 74, 6821 77	1204 19, 2303 11, 2303 15	ex 010.2, ex 420	
285 090	Sonstige Erzeugnisse der Zuckerindustrie (z.B. Zuk- kersirup, Karamelzucker, karamelisierte Melasse, Zuk- kercouleur, Säfte und Ab- läufe, Ahornzucker)		6821 90	1701 01, 1702 20, 1702 94	ex 414, ex 420	
285 999	Leistungen, die keiner der vor- genannten Positionen zuge- rechnet werden können	-	-	-	-	
286	<u>Verarb. v. Obst und Gemüse und H. v. Frucht- und Gemüsesäften</u>	28 6				
286 010	Obstkonserven, luftdicht ver- schlossen		6824 11	2006 10 bis 2006 98	ex 414	
286 020	Gemüsekonserven, luftdicht verschlossen		6824 12 bis 6824 14	2002 21 bis 2002 39, 2002 45 bis 2002 69, ex 2002 81, ex 2002 99	ex 414	
286 030	Tiefgefrorenes Obst und Ge- müse		6824 15, 6824 16	0702 10 bis 0702 90, 0810 11 bis 0810 99, 2002 70, 2003 00	ex 414	
286 040	Trockenobst und -gemüse		6824 17	0704 21 bis 0704 99, 0801 15, 0804 51, 0804 59, 0812 02 bis 0812 90	ex 414	080350,
286 050	Marmelade, Gelee, Pflaumen- mus, Obstkraut, Zitronat und Orangeat		6824 20 bis 6824 34	2004 21, 2004 29, 2005 11 bis 2005 90	ex 414, ex 421	
286 060	Nüsse, gesalzen, geröstet oder anders zubereitet		6824 37	2006 01, 2006 05	ex 414	



Systematik der Produktionsbereiche (SIO) 1971		WZ einschl. Nachtrag 1970	WI 1970	WA 1971	NACE- CLIO 1970	Anmerkungen
Abteilungen, Unterabteilungen, Gruppen; Warenarten						
Nr.	Bezeichnung					
286 070	Sauerkonserven		6824 41 bis 6824 47	2001 10 bis 2001 80, 2002 41, ex 2002 99	ex 414	
286 080	Frucht- und Gemüsesäfte, Fruchtsaftkonzentrate und Fruchtsirup (ohne Rübensirup)		6824 51 bis 6824 59	2007 01 bis 2007 89	ex 414	
286 091	Säuglings- und Kindernahrungs- mittel auf Obst- und Gemüse- grundlage		6824 70	ex 2002 81, ex 2002 99	ex 414	
286 099	Sonstiges verarbeitetes Obst und Gemüse (z.B. Obstpflüpe, Obstmark, Trester, Maische, Obstpektin, Rübenkraut, Rü- bensirup, Rübensaft, Tomaten- ketchup, Fruchtzucker usw.)		6824 81 bis 6824 90	0703 11 bis 0703 99, 0801 30, 0811 10 bis 0811 90, 0813 00, 1104 10, 1104 90, 1303 71, 1303 72, 1702 91, 2306 10	ex 253.1, ex 414, ex 420, ex 425	
286 999	Leistungen, die keiner der vorgenannten Positionen zu- gerechnet werden können	-	-	-	-	
287	<u>H. v. Süß- und Dauerbackwaren</u>	28 7				
	<u>H. v. Süßwaren (ohne Dauerback- waren)</u>	28 70 0 28 70 3 28 70 9				
287 110	Kakaoerzeugnisse (ohne Schoko- ladenerzeugnisse) (z.B. Kakao- masse, -preßkuchen, -butter, -pulver, -schalen, -häutchen, -trinkgrundmasse, -pasten und -sirup)		6827 21 bis 6827 29	1802 00 bis 1805 00, 1806 62 bis 1806 66, 1806 99	ex 421	
287 120	Schokoladenerzeugnisse (z.B. Tafelschokoladen, Krokettten, Kringel, Riegel, Figuren, Pralinen, Phantasieartikel, Schokoladenmasse, Kuvertüre, Streusel usw.)		6827 31 bis 6827 39	1806 11 bis 1806 29	ex 421	
287 130	Zuckerwaren (z.B. Karamellen, Kaugummi, Dragees, Pastillen, Komprimete, Marzipan, La- kritzen, kandierte Früchte, Fondant, Nougat usw.)		6827 41 bis 6827 49	1704 11 bis 1704 61, 1704 70 bis 1704 99, 1806 70, 2004 51, 2004 59	ex 421	
287 140	Kunsthonig und Mischsirup		6827 51, 6827 55	1702 10, 1702 98	ex 420	
287 150	Speiseeis, Eiscreme, Eispulver, Eisbindemittel und Eiskon- serven		6827 61 bis 6827 67	1806 52 bis 1806 59, 2107 22 bis 2107 29	ex 421, ex 425	
287 170	Rohmassen für die Süß- und Zuckerwarenherstellung		6827 70 bis 6827 89	1704 69	ex 421	

Systematik der Produktionsbereiche (SIO) 1971		WZ einschl. Nachtrag 1970	WI 1970	WA 1971	NACE- CLIO 1970	Anmerkungen
Abteilungen, Unterabteilungen, Gruppen; Warenarten						
Nr.	Bezeichnung					
	<u>H. v. Dauerbackwaren</u>	28 70 6				
287 510	Zwieback		6827 11	1908 10	ex 416.2	
287 590	Sonstige Dauerbackwaren (z.B. Leb- und Honigkuchen, Printen, Hart- und Weichkeks, Waffeln, Salz-, Käse- und Laugengebäck, Biskuits, Oblaten usw.)		6827 14 bis 6827 19	1906 00, 1907 30, 1908 20 bis 1908 60	ex 416.2	
287 999	Leistungen, die keiner der vorgenannten Positionen zugerechnet werden können	-	-	-	-	
288	<u>Bearb. v. Milch und H. v. Milchpräparaten, Butter und Käse</u>	28 8				
	<u>Bearb. v. Milch, H. v. Butter und Molkereikäse</u>	28 80				
288 010	Bearbeitete Trinkmilch, Sahne und Schlagsahne		6831 11 bis 6831 20	0401 11, 0401 15 bis 0401 50	ex 413.1	Vgl. SIO-Gruppe 014
288 030	Butter und Butterschmalz		6831 31, 6831 35	0403 01 bis 0403 50	ex 413.2	
288 050	Käse (ohne Schmelzkäse)		6831 41 bis 6831 61, 6831 65	0404 01 bis 0404 29, 0404 51 bis 0404 90	ex 413.2	
288 070	Milchmischgetränke		6831 80	2202 10	ex 413.2	
288 090	Milchzucker, Quarkspese und Rohkasein		6831 62, 6831 91 bis 6831 99	1702 42, 1702 49, 3501 14, 3501 16, 3502 11, 3502 28	ex 413, ex 420, ex 423	
	<u>H. v. Dauermilch, Milchpräparaten und Schmelzkäse</u>	28 85				
288 510	Milch-, Molke- und Sahnepulver		6835 11, 6835 15, 6835 19	0402 10 bis 0402 58, 0402 70 bis 0402 86	ex 413.1	
288 520	Säuglings- und Kindernährmittel auf Milchbasis		6835 18	2107 10	ex 423	
288 530	Kondensmilch		6835 31, 6835 35	0402 61 bis 0402 66, 0402 91, 0402 96	ex 413.1	
288 540	Sterilisierte Sahne und sterilisierte Flaschenmilch		6835 39, 6835 50	-	ex 413.1	
288 550	Schmelzkäse		6835 70	0404 41 bis 0404 47	ex 413.2	
288 560	Säure- und Labkasein		6835 90	3501 19	ex 413.2	

Systematik der Produktionsbereiche (SIO) 1971		WZ einschl. Nachtrag 1970	WI 1970	WA 1971	NACE- CLIO 1970	Anmerkungen
Abteilungen, Unterabteilungen, Gruppen; Warenarten						
Nr.	Bezeichnung			Nr.		
	288 999 Leistungen, die keiner der vorgenannten Positionen zu- gerechnet werden können	-	-	-	-	
289	<u>H. v. Speiseöl und Speisefett</u>	28 9				
	<u>H. v. Erzeugnissen der Ölmühlen</u>	28 90				
	289 010 Rohe Öle (auch gehärtet)		6841 11	1507 01, 1507 05, 1507 11, 1507 21, 1507 25, ex 1507 30, 1507 35, 1507 41, 1507 45, 1507 55, 1507 61, 1507 65, 1507 69, 1507 83, 1507 88, 1507 96	ex 010.2, ex 411	
	<u>davon:</u> für Ernährungszwecke		-	1507 01, 1507 05, 1507 11, 1507 21, 1507 25, ex 1507 30, 1507 35, 1507 41, 1507 45, 1507 55, 1507 61, 1507 65, 1507 69	ex 010.2, ex 411	
	für andere Zwecke		-	1507 83, 1507 88, 1507 96	ex 411	
	289 030 Raffinierte Öle (auch gehär- tet), nicht für Ernährungs- zwecke		6841 15	1507 31, 1507 33, 1507 80, 1507 84 bis 1507 87, 1507 89, 1507 91, 1507 98, 1512 38, 1512 88	ex 411	
	289 050 Speiseöle, verbrauchsfertig		6841 40	1507 03, 1507 07, 1507 13, 1507 23, 1507 27, ex 1507 30, 1507 37, 1507 43, 1507 47, 1507 57, 1507 63, 1507 67, 1507 70, 1512 01 bis 1512 37, 1512 81, 1512 87	ex 411	
	289 070 Derivate (Soapstock und Öl- draß)		6841 71	1517 30	ex 411	

Systematik der Produktionsbereiche (SIO) 1971		WZ einschl. Nachtrag 1970	WI 1970	WA 1971	NACE- CLIO 1970	Anmerkungen
Abteilungen, Unterabteilungen, Gruppen; Warenarten						
Nr.	Bezeichnung					
289 090	Ölkuchen, Schrote und sonstige feste Rückstände aus Ölmühlen		6841 75, 6841 79	2304 10 bis 2304 69	ex 411	
	<u>H.v. Margarine, Platten- und Kunstspeisefetten</u>	28 95				
289 510	Margarine		6844 10	1513 10	ex 411	
289 550	Platten- und Kunstspeisefette		6844 50	1513 90	ex 411	
289 999	Leistungen, die keiner der vorgenannten Positionen zugerechnet werden können	-	-	-	-	
291	<u>H.v. Fleisch und Fleischerzeugnissen (ohne Fleisch von Wild), G.v. rohen Häuten und Fellen (einschl. Pelzfellen)</u>	29 1				
	<u>H.v. Erzeugnissen aus Schlachthäusern</u>	ex 29 10				
291 000	Fleisch aus Schlachthäusern (ohne solches aus kommunalen Schlachthöfen)		-	-	ex 412.1	
	<u>Verarb. v. Fleisch, H.v. Fleischwaren, Erzeugnissen der Talgschmelzen und Schmalzsiedereien</u>	29 14, 29 17				
291 411	Fleisch, frisch, gekühlt oder gefroren (einschl. Schildkrötenfleisch und Froschschenkel)	ex 29 17	6851 11 bis 6851 29	0201 11 bis 0201 87, 0201 91 bis 0201 99, 0202 11 bis 0202 90, 0203 10 bis 0204 10, 0204 91 bis 0205 12	ex 010.1, ex 412.1, ex 412.2	Erz.Gl. 0993 10, 0993 20 vgl. SIO- Gruppe 015
291 413	Wurstwaren (ohne Konserven)	ex 29 14 1	6851 31	1601 10 bis 1601 90	ex 412.1	
291 415	Andere Fleischwaren (einschl. Konserven, aber ohne Fleischextrakte)	ex 29 14 1	6851 39 bis 6851 71	0205 17, 0206 01 bis 0206 98, 1602 11 bis 1602 99	ex 412.1, ex 412.2	
291 417	Fleischextrakte	ex 29 14 1	6851 75	1603 11 bis 1603 50	ex 412.1	
291 418	Rohe Häute und Felle (ohne von Wildtieren), frisch, gesalzen, getrocknet, geäschert, gepikelt und deren Abfälle. Pelzfelle von Hasen und Kaninchen	ex 29 10	-	0506 00, 4101 11 bis 4101 70, 4301 20, 4301 30	ex 010.1, ex 412.2, ex 441	WI-Nr. ex 6851 90 Erz.Gl. 0117 11 bis 0117 98, 0815 10, 0815 20, 0914 10, 0992 10 bis 0992 80 vgl. SIO- Gruppe 014

Systematik der Produktionsbereiche (SIO) 1971		WZ einschl. Nachtrag 1970	WI 1970	WA 1971	NACE- CLIO 1970	Anmerkungen
Abteilungen, Unterabteilungen, Gruppen; Warenarten						
Nr.	Bezeichnung			Nr.		
291 419	Borsten von Hausschweinen, Roßhaar, sonstige feine und grobe Tierhaare, roh, Bett- federn und Daunen, Natur- därme und sonstige Schlacht- nebenprodukte (z.B. Blasen, Magen, Knochen, Hörner, Hufe, Klauen, Krallen, Schnäbel, Amber, Galle sowie tierische Stoffe zur Herstellung von Arz- neiwaren)	ex 29 17	-	0205 30, 0205 50, ex 0502 21, 0503 10, 0504 21 bis 0504 59, 0507 40, 0507 99, 0508 90, 0509 10, 0509 90, 0514 00, 1502 12, 5302 11 bis 5302 16, 5302 29 bis 5302 59	ex 010.1, ex 010.4, ex 030, ex 412.2, ex 620	WI-Nr. ex 6851 90 Erz.Gl. 0118 21 bis 0118 57, 0118 61 bis 0118 79, 0119 82 bis 0119 89 vgl. SIO- Gruppe 014
291 421	Oleostearin für Ernährungs- zwecke	ex 29 14 2	6847 11	1503 11	ex 411	
291 423	Premier und Secunda Jus	ex 29 14 2	6847 14, 6847 17	1502 21, 1502 31	ex 412.2	
291 425	Speisetalg	ex 29 14 2	6847 40	1502 11	ex 412.2	
291 427	Schmalz	ex 29 14 2	6847 70	1501 01 bis 1501 41	ex 412.2	

Systematik der Produktionsbereiche (SIO) 1971		WZ. einschl. Nachtrag 1970	WI 1970	WA 1971	NACE- CLIO 1970	Anmerkungen
Abteilungen, Unterabteilungen, Gruppen; Warenarten						
Nr.	Bezeichnung					
	291 429	Sonstige Erzeugnisse der Talg- schmelzen und Schmalzsiede- reien (z.B. Grieben)	ex 29 14 2	6847 90	1503 19, 1503 91, 1503 99, ex 2301 30	ex 411, ex 422
	291 999	Leistungen, die keiner der vorgenannten Positionen zu- gerechnet werden können	-	-	-	-
292	<u>Verarb. v. Fisch, H. v. Fischer- zeugnissen</u>		29 2			
	292 010	Räucherwaren		6855 11, 6855 19	0302 81 bis 0302 89	ex 030
	292 020	Marinaden, Ölpräserven, An- chosen und Fischdauerwaren (Vollkonserven), Fischsalate und tiefgefrorene tafelfer- tige Fischgerichte		6855 21 bis 6855 24, 6855 41, 6855 45	0302 57, 1604 41, bis 1604 90	ex 030, ex 414
	292 035	Tiefgefrorene Seefischfilets		6855 35	0301 92 bis 0301 99	ex 030
	292 040	Salzheringe und sonstige ge- salzene Fische		6855 26, 6855 27	0302 11 bis 0302 56, 0302 59	ex 030
	292 050	Krebs-, Krabben- und Muschel- erzeugnisse für Speise- zwecke		6855 28	1605 10 bis 1605 80	ex 010.1, ex 030, ex 414
	292 060	Fischfilets, frisch		6855 31	0301 62 bis 0301 69	ex 030
	292 080	Sonstige Erzeugnisse aus Fischen, Schal- und Krusten- tieren		6855 49	0302 05, 1604 11, 1604 15	ex 030, ex 414
	292 090	Fischtran und Fischöl, Roh- leberöl, geklärt für Ernäh- rungszwecke		6855 60, 6855 70	1504 29 bis 1504 59, 1504 70, 1504 72, 1504 90	ex 411
	292 999	Leistungen, die keiner der vorgenannten Positionen zu- gerechnet werden können	-	-	-	-
293	<u>H. v. Bier und seinen Nebener- zeugnissen</u>		29 3			
	<u>H. v. Bier</u>		29 30			
	293 010	Einfach-, Lager-, Voll- und Starkbier		6871 21 bis 6871 75	2203 01, 2203 09	ex 424.1
	293 040	Anstellhefe (Bierhefe)		6871 80	2106 29	ex 424.1
	293 070	Treber, Abfallhefe und sonstige Nebenprodukte des Bieres		6871 91 bis 6871 99	2106 39, ex 2303 99	ex 416.1, ex 424.1
	<u>H. v. Malz und seinen Nebener- zeugnissen</u>		29 35			
	293 510	Malz		6872 10	1107 29 bis 1107 90	ex 424.1

Systematik der Produktionsbereiche (SIO) 1971		WZ einschl. Nachtrag 1970	WI 1970	WA 1971	NACE- CLIO 1970	Anmerkungen
Abteilungen, Unterabteilungen, Gruppen; Warenarten						
Nr.	Bezeichnung					
	293 550 Nebenprodukte des Malzes (z.B. Malzkeime, Abfallgerste usw.)		6872 50	ex 2303 99	ex 424.1	
	293 999 Leistungen, die keiner der vorgenannten Positionen zugerechnet werden können	-	-	-	-	
294	<u>H.v. Spiritus und seinen Nebenerzeugnissen, Spirituosen und Verarb. v. Weinen</u>	29 4				
	<u>H.v. Spiritus und seinen Nebenerzeugnissen</u>	29 40				
	294 010 Rohbrandtwein, unvergällt, gereinigter Spiritus		4231 13, 4231 14, 6873 10, 6873 21	2208 10, 2209 10	ex 424.1	
	294 030 Vergällter Brandtwein		6873 25	2208 50	ex 252, ex 253.1	
	294 040 Backhefe und sonstige an anderer Stelle nicht genannte Hefen		6873 52 bis 6873 58	2106 21	ex 424.1	
	294 050 Reinzuchthefekulturen		6873 59	2106 10	ex 424.1	
	294 060 Schlempe		6873 91	2303 20	ex 424.1	
	294 070 Fuselöl und sonstige an anderer Stelle nicht genannte Erzeugnisse der Alkoholbrennereien und Spiritusreinigungsanstalten (einschl. Schämpekohle)		6873 99	-	ex 253.4, ex 253.5	
	<u>H.v. Spirituosen</u>	29 44				
	294 400 Trinkbrandtweine aller Art (einschl. Korn- und Weindestillat)		6873 31, 6873 35, 6873 10, 6873 99	2209 22 bis 2209 84	ex 424.1	
	<u>H.v. Wein aus Weintrauben</u>	ex 29 47				
	294 500 H.v. Wein aus Weintrauben		-	-	ex 010.3	Verwendungsgleiches Produkt, zu SIO-Gruppe 013
	<u>Verarb. v. Trauben-, Frucht- und Obstweinen</u>	ex 29 47				
	294 710 Verarbeitete Traubenweine (z.B. Dessertwein, Wermutwein, Kräuterwein, Likörwein, Medizinalwein, aber ohne Traubenschauwein)		6877 11	2205 60, 2205 68, 2205 70, 2205 78, 2205 88, 2205 89, 2206 21 bis 2206 80	ex 424.1	
	294 740 Traubenschauwein		6877 15	2205 10	ex 424.1	
	294 770 Obstwein, Fruchtwein, Honigwein, Malzwein, Fruchtschauwein und ähnliche Getränke		6877 51, 6877 55	2207 50 bis 2207 65	ex 424.1	
	294 999 Leistungen, die keiner der vorgenannten Positionen zugerechnet werden können	-	-	-	-	
295	<u>G.v. Mineralbrunnen, H.v. Mineralwasser und Limonaden</u>	29 5				
	295 010 Mineralbrunnen und künstliches kohlenstoffhaltiges Wasser		6879 10, 6879 30	2201 10	ex 424.2	
	295 050 Fruchtsaftgetränke (ohne Fruchtsäfte), Limonaden, Brausen, Kalt- und Heißgetränke		6879 50 bis 6879 90	2202 90	ex 424.1, ex 424.2	

Systematik der Produktionsbereiche (SIO) 1971		WZ einschl. Nachtrag 1970	WI 1970	WA 1971	NACE- CLIO 1970	Anmerkungen
Abteilungen, Unterabteilungen, Gruppen; Warenarten						
Nr.	Bezeichnung	Nr.				
	Leistungen, die keiner der vorgenannten Positionen zu- gerechnet werden können	-	-	-	-	
297	<u>H. v. Tabakwaren</u>	29 7				
	<u>H. v. Rauch-, Kau- und Schnupf- Tabak</u>	29 70				
297 010	Rauchtabak		6971 11, 6971 15	2402 20	ex 429	
297 050	Kau- und Schnupftabak		6971 40, 6971 70	2402 50, 2402 60	ex 429	
	<u>H. v. Zigarren, Zigarillos und Stumpen</u>	29 74				
297 410	Tabakmehl, Tabakfolien u.ä.		6931 00	2402 91, 2402 99	ex 429	
297 450	Zigarren, Zigarillos und Stumpen		6941 10 bis 6941 70	2402 30	ex 429	
	<u>H. v. Zigaretten</u>	29 77				
297 700	Zigaretten		6911 00	2402 40	ex 429	
	<u>Lohnveredlungsarbeiten an Tabak- waren</u>	ex 29.7				
297 900	Lohnveredlungsarbeiten an Tabakwaren		6996 00	-	ex 429	
297 999	Leistungen, die keiner der vorgenannten Positionen zu- gerechnet werden können	-	-	-	-	
298	<u>H. v. sonstigen Nahrungs- und Ge- nußmitteln</u>	29 8				
	<u>Verarb. v. Kaffee, Tee und H. v. ähnlichen Erzeugnissen</u>	29 80				
298 001	Kaffee	ex 29 80 0	6865 10	0901 15 bis 0901 25	ex 423	
298 003	Kaffee-Extrakt	ex 29 80 0	6865 40	2102 11, 2102 15	ex 423	
298 005	Tee	ex 29 80 0	6865 71	0902 10	ex 423	
298 007	Teeähnliche Erzeugnisse	ex 29 80 0	6865 75	2102 60	ex 423	
298 050	Kaffeemittel (z.B. Getreide- kaffee, Mischungen, Extrakte aus Kaffeemitteln, Zusatz- stoffe)	29 80 5	6861 10 bis 6861 90	0901 50, 0901 80, 2101 30 bis 2101 90	ex 423	
	<u>H. v. sonstigen Erzeugnissen der Ernährungsindustrie (einschl. Lohnveredlungsarbeiten)</u>	29 84				
298 410	Essig (Gärungsessig 10 % Säure)		6881 10	2210 10, 2210 50	ex 423	



Systematik der Produktionsbereiche (SIO) 1971		WZ einschl. Nachtrag 1970	WI 1970	WA 1971	NACE- CLIO 1970	Anmerkungen
Abteilungen, Unterabteilungen, Gruppen; Warenarten						
Nr.	Bezeichnung	Nr.				
298 420	Senf und Senfmehl	6881 31, 6881 35		2103 11 bis 2103 50	ex 423	
298 430	Essenzen, Aromen und Grund- stoffe für Getränke und die sonstige Ernährungswirtschaft	6881 51 bis 6881 59		1303 30, 1303 65, 2209 90, 3304 10	ex 253.1, ex 253.5, ex 424.1	
298 440	Mayonnaise	6881 60		2104 90	ex 423	
298 450	Gewürze	6881 70		0904 10 bis 0910 98	ex 010.2, ex 423	
298 460	Bearbeiteter Bienenhonig	6881 80		-	ex 010.1	
298 471	Nahrungs- und Genußmittel für Schiffsbedarf	-		2498 00	ex 423	
298 475	Nahrungs- und Genußmittel, un- vollständig angemeldet	-		2499 00	ex 423	
298 480	Sonstige Erzeugnisse der Er- nährungsindustrie, soweit nicht an anderer Stelle ge- nannt	6881 91, 6881 99		1303 87, 2940 20	ex 253.1, ex 253.5, ex 423	
298 490	Lohnveredlungsarbeiten an Erzeugnissen der Ernährungs- industrie	6896 00		-	ex 411 bis ex 421, ex 423, ex 424	
	<u>G. v. Eis (nicht Speiseeis)</u>	29 87				
298 710	Natureis	6885 10		ex 2201 90	ex 423	
298 750	Kunsteis (ohne Trocken- und Speiseeis)	6885 50		ex 2201 90	ex 423	
298 999	Leistungen, die keiner der vorgenannten Positionen zu- gerechnet werden können	-	-	-	-	
299	<u>H. v. Futtermitteln</u>	29 9				
299 010	Fischmehl, Mehl von Krebs- oder Weichtieren	6889 12 bis 6889 19		2301 10	ex 422	
299 020	Sonstige Futtermittel aus Fischen, Schal- und Krusten- tieren	6889 31 bis 6889 39		0515 01, 0515 15, 2307 30	ex 030, ex 412.2, ex 422	
299 030	Tierkörpermehl, Knochenfutter- mehl und Futterknochenschrot	6889 51 bis 6889 55		0508 10, ex 2301 30	ex 422	
299 040	Zerkleinertes Rauhfutter, Lu- zernemehl, Pellets aus künst- lich getrocknetem und ge- mahlenem Futter	6889 57		1210 20, 1210 30	ex 010.2	
299 050	Mischfutter (Fertigfutter)	6889 71, 6889 79		2307 75, 2307 85	ex 422	
299 060	Wirkstoffvormischungen	6889 80		2307 42 bis 2307 59	ex 422	
299 090	Sonstige Futtermittel, soweit nicht an anderer Stelle ge- nannt	6889 90		2307 61 bis 2307 74	ex 422	
299 999	Leistungen, die keiner der vorgenannten Positionen zu- gerechnet werden können	-	-	-	-	

Systematik der Produktionsbereiche (SIO) 1971		WZ einschl. Nachtrag 1970	Bau- bericht- erstat- tung	Systematik der Bauwerke 1970	NACE- CLIO 1970	Anmerkungen
Abteilungen, Gruppen; Erstellung von Bauten						
Nr.	Bezeichnung			Nr.		
3	<b>ERSTELLUNG VON BAUTEN</b>	3				
311	<u>Hochbau-Rohleistungen</u>	ex 30 00, 30 04				
311 110	Hoch- und Ingenieurhochbauten	ex 30 00, 30 04	ex 31 bis ex 34	ex 71	ex 501	
311 999	Leistungen, die der vorgenann- ten Position nicht eindeutig zugerechnet werden können	-	-	-	-	
312	<u>Tiefbau-Rohleistungen</u>	ex 30 00, 30 07				
312 110	Tief- und Ingenieurtiefbauten (ohne Straßenbauten)	ex 30 00, 30 07 0	ex 32, ex 33, ex 36	ex 75	ex 502	
312 510	Straßenbauten	ex 30 00, 30 07 5	ex 35	75 11 0	ex 502	
312 999	Leistungen, die keiner der vor- genannten Positionen zugerech- net werden können	-	-	-	-	
313	<u>Spezialbauleistungen, Stukkateur- arbeiten, Gipserei, Verputzerei, Zimmerei und Dachdeckerei</u>	30 2 bis 30 8				
313 110	Schornstein-, Feuerungs- und Industrieofenbauten	30 20 0	ex 33	ex 71 54 1, ex 71 90 0	ex 501	
313 130	Dämmung und Abdichtung (Iso- lierbauten)	30 20 3	ex 31 bis ex 36	diverse	ex 501, ex 502	
313 150	Brunnenbauten und nichtbergbau- liche Tiefbohrungen	30 20 6	ex 36	ex 75 33 1	ex 502	
313 170	Abbruch-, Spreng- und Ent- trümmerungsarbeiten	30 20 9	ex 31 bis ex 34	diverse	ex 501	
313 310	Stukkateurarbeiten, Gipserei und Verputzerei	30 5	ex 31 bis ex 34, ex 36	diverse	ex 501, ex 502	
313 510	Zimmerei und Ingenieurholz- bauten	30 80	ex 31 bis ex 34	diverse	ex 501	
313 550	Dachdeckerei	30 85	ex 31 bis ex 34	diverse	ex 501	
313 999	Leistungen, die keiner der vor- genannten Positionen zugerech- net werden können	-	-	-	-	
314	<u>Ausbau- und Bauhilfsleistungen</u>	ex 31				
314 110	Klempnerei, Gas- und Wasser- installation	ex 31 00		diverse	ex 501	
314 150	Elektroinstallation	ex 31 05		diverse	ex 501	
314 310	Glaserei	ex 31 20		diverse	ex 501	
314 350	Malerei, Lackiererei, Tapeten- kleberei	ex 31 24, ex 31 27		diverse	ex 501, ex 502	
314 510	Fußboden-, Fliesen- und Platten- legerei	ex 31 50		diverse	ex 501	

Systematik der Produktionsbereiche (SIO) 1971		WZ einschl. Nachtrag 1970	Bau- bericht- erstat- tung	Systematik der Bauwerke 1970	NACE- CLIO 1970	Anmerkungen
Nr.	Abteilungen, Gruppen; Erstellung von Bauten Bezeichnung					
	314 550	Ofen- und Herdsetzerei	ex 31 55		diverse	ex 501
	314 710	Bauhilfsleistungen	ex 31 8		diverse	ex 501, ex 502
	314 999	Leistungen, die keiner der vorgenannten Positionen zugerechnet werden können	-	-	-	-
316		<u>Erstellung von Wohnbauten</u>	ex 30, ex 31			
	316 110	Wohngebäude und Unterkünfte (z.B. Ein-, Zwei- und Mehrfamilienhäuser, Wochenendhäuser, Baracken, Behelfsheime, Gartenlauben, Nissenhütten, aber nicht Bauernhäuser)	ex 30, ex 31	ex 31	ex 71 11 0 bis ex 71 13 0, 71 31 0, 71 32 0	ex 501
	316 999	Leistungen, die der vorgenannten Position nicht eindeutig zugerechnet werden können	-	-	-	-
317		<u>Erstellung von sonstigen Gebäuden<sup>5)</sup></u>	ex 30, ex 31			
	317 110	Anstaltsgebäude (z.B. Krankenhäuser, Kliniken, Sanatorien, Heilanstalten, Strafvollzugsgebäude, Altenheime, Pflegeheime, Schwesterheime, Schülerheime, Internate, Lehrlingsheime, Gesellenheime, sonstige Arbeitnehmerheime, Kinderheime, Kinderdörfer, Lagergebäude für Wohnzwecke, Obdachlosenheime, Klostergebäude, Kasernenunterkünfte, sonstige Heime für Wohnzwecke)	ex 30, ex 31	ex 33, ex 34	71 51 1 bis 71 51 9	ex 501
	317 310	Büro- und Verwaltungsgebäude (z.B. Amtsgebäude, Bankgebäude, Behördengebäude, Bundesbahndirektionsgebäude, Börsengebäude, Bundestagsgebäude, Direktionsgebäude, Gewerkschaftsgebäude, Landtagsgebäude, Ministeriumsgebäude, Parteigebäude, Postamtsgebäude, Postscheckamtsgebäude, Präsidiumsgebäude, Rechtsanwaltspraxisgebäude, Regierungsgebäude, Verlagsgebäude, Versicherungsgebäude)	ex 30, ex 31	ex 33, ex 34	71 52 0	ex 501
	317 510	Betriebsgebäude (z.B. Bauernhäuser, landwirtschaftliche Betriebsgebäude, Fabrikgebäude, Werkstattgebäude, Handelsgebäude, Warenlagergebäude, Verkehrsgebäude, Bahnhofsgebäude, Fernmeldeamtsgebäude, Fernsehürme, Fernsprechkentralen, Lokomotiv- und Waggonhallen, Telegraphenamtsgebäude, Hotels, Gasthöfe, Pensionen, Fremden-, Kur-, Erholungs- und Ferienheime, Gaststättengebäude ohne Beherbergung, Filmtheater, Spielbanken, Unterhaltungsgebäude, sonstige Betriebsgebäude)	ex 30, ex 31	ex 32, ex 33	ex 71 11 0 bis ex 71 13 0, 71 53 0 bis 71 54 8	ex 501

5) Einschl. freistehende selbständige Konstruktionen.

Systematik der Produktionsbereiche (SIO) 1971		WZ einschl. Nächtrag 1970	Bau- bericht- erstat- tung	Systematik der Bauwerke 1970	NACE- CLIO 1970	Anmerkungen
Abteilungen, Gruppen; Erstellung von Bauten						
Nr.	Bezeichnung			Nr.		
317 710	Sonstige Nichtwohngebäude, behelfsmäßige Nichtwohnbauten und freistehende selbständige Konstruktionen (z.B. Kirchen, sonstige Kultusgebäude, Schulgebäude, Universitätsgebäude, Hochschulgebäude, Institutsgebäude für Forschungszwecke, Medizinische Behandlungsinstitute, Gebäude für Heilbäder, Gebäude für die Gesundheitspflege, Museen, Theater, Volkshochschulgebäude, sonstige Gebäude für Bildungszwecke, Sportgebäude, Turnhallen, sonstige Nichtwohngebäude, offene Bahnhofshallen, offene Lokomotivhallen und -schuppen, offene Fernseh-, Rundfunk- und Sendetürme, offene Waggonhallen und -schuppen)	ex 30, ex 31	ex 33, ex 34	71 55 1 bis 71 90 0	ex 501	
317 999	Leistungen, die keiner der vorgenannten Positionen zugerechnet werden können	-	-	-	-	
318	<u>Erstellung von Straßen</u>	ex 30, ex 31				
318 110	Straßen und Wege (ohne Straßenbrücken) (z. B. Bürgersteige, Dämme, Durchlässe bis 2 m lichter Weite, Fahrbahnen, Kreisell, Kreuzungsbauwerke, Lawinenschutzanlagen, Mauern, Parkplätze, Radwege, Straßentunnels, Straßenüber- und -unterführungen bis 2 m lichter Weite, Tunnels, Unterbau)	ex 30, ex 31	35	75 11 0	ex 502	
318 999	Leistungen, die nicht der vorgenannten Position zugerechnet werden können	-	-	-	-	
319	<u>Erstellung von sonstigen Bauwerken</u>	ex 30, ex 31				
319 110	Wasserbauten und Landeskulturbauten (z.B. Tiefbauten an Wasserstraßen und Häfen, nichtschiffbaren Flüssen und Bächen, Wasserversorgungsanlagen, Abwasseranlagen, landwirtschaftliche Wasserbauten, sonstige wasserwirtschaftliche Tiefbauten, Tiefbauten für Moor- und Ödlandkultivierung, zum Schutz gegen Boden-erosion, zur Verbesserung der Bodennutzung)	ex 30, ex 31	ex 36	75 31 0 bis 75 40 0	ex 502	
319 510	Sonstige an anderer Stelle nicht genannte Tiefbauten (z.B. Straßenbrücken, Bahnkörper, sonstige Tiefbauten für Schienenbahnen, Eisenbahnbrücken, Hochbahnkonstruktionen, Flughäfen und -plätze, Tiefbauten für den Transport flüssiger und fester Stoffe in Rohrleitungen, für die Nachrichtenübermittlung,	ex 30, ex 31	ex 36	75 12 0 bis 75 25 0, 75 51 1 bis 75 90 0	ex 502	

Systematik der Produktionsbereiche (SIO) 1971		WZ einschl. Nachtrag 1970	Bau- bericht- erstat- tung	Systematik der Bauwerke 1970	NACE- CLIO 1970	Anmerkungen
Nr.	Abteilungen, Gruppen; Erstellung von Bauten  Bezeichnung			Nr.		
319 999	für die Elektrizitätsverteilung, für die Gasverteilung, für die Fernheizung, für Sport- und Erholungszwecke, sonstige an anderer Stelle nicht genannte Tiefbauten)  Leistungen, die keiner der vorgenannten Positionen zugerechnet werden können	-	-	-	-	

Systematik der Produktionsbereiche (SIO) 1971		WZ einschl. Nachtrag 1970	NACE	NACE- CLIO 1970	Anmerkungen
Abteilungen, Gruppen; Dienstleistungsarten					
Nr.	Bezeichnung		Nr.		
4	HANDELSLEISTUNGEN	4			
400	<u>Leistungen des Großhandels mit Waren verschiedener Art +) sowie mit Rohstoffen und Halbwaren (ohne Rückgewinnung)</u>	40 (ohne 40 8)			
	<u>Leistungen des Großhandels mit Waren verschiedener Art +)</u>				
400 010	Leistungen des Großhandels mit Rohstoffen, Halb- und Fertigwaren verschiedener Art +)	40 00	ex 619.7	ex 640	
400 040	Leistungen des Großhandels mit Rohstoffen und Halbwaren verschiedener Art +)	40 04	ex 619.7	ex 640	
400 070	Leistungen des Großhandels mit Fertigwaren verschiedener Art +)	40 07	ex 619.7	ex 640	
	<u>Leistungen des Großhandels mit Getreide, Saaten, Pflanzen, Futter- und Düngemitteln sowie mit lebenden Tieren</u>				
400 101	Leistungen des allgemeinen Großhandels mit Getreide, Saaten, Futter- und Düngemitteln +)	40 10 0	611.1	ex 640	
400 104	Leistungen des Großhandels mit Getreide, Saaten und Futtermitteln	40 10 4	611.2	ex 640	
400 107	Leistungen des Großhandels mit Düngemitteln	40 10 7	611.3	ex 640	
400 130	Leistungen des Großhandels mit Blumen, Pflanzen und Blumenbindereibedarf	40 13	611.4	ex 640	
400 160	Leistungen des Großhandels mit lebendem Vieh	40 16	ex 611.5	ex 640	
400 190	Leistungen des Großhandels mit sonstigen lebenden Tieren sowie mit zoologischem Bedarf	40 19	ex 611.5	ex 640	
	<u>Leistungen des Großhandels mit textilen Rohstoffen und Halbwaren, Häuten und Fellen</u>				
400 201	Leistungen des Großhandels mit Wolle und Tierhaaren	40 20 0	ex 611.6	ex 640	
400 203	Leistungen des Großhandels mit Baumwolle	40 20 3	ex 611.6	ex 640	
400 206	Leistungen des Großhandels mit Garnen (ohne Gh. mit Näh-, Stopf- und Handarbeitsgarnen)	40 20 6	ex 611.6	ex 640	
400 209	Leistungen des Großhandels mit sonstigen textilen Rohstoffen und Halbwaren (ohne Gh. mit Lumpen und Textilabfällen)	40 20 9	ex 611.6	ex 640	
400 250	Leistungen des Großhandels mit Häuten und Fellen	40 25	611.7	ex 640	
	<u>Leistungen des Großhandels mit technischen Chemikalien und Rohdrogen, Kautschuk und Kunstgummi</u>				
400 401	Leistungen des Großhandels mit technischen Chemikalien und Rohdrogen	40 40 0	ex 612.7	ex 640	

+) Ohne ausgeprägten Schwerpunkt.

Systematik der Produktionsbereiche (SIO) 1971		WZ einschl. Nachtrag 1970	NACE	NACE- CLIO 1970	Anmerkungen
Abteilungen, Gruppen; Dienstleistungsarten					
Nr.	Bezeichnung		Nr.		
400 405	Leistungen des Großhandels mit rohen pflanzlichen und tierischen Fetten und Ölen für technische Zwecke	40 40 5	ex 612.7	ex 640	
400 450	Leistungen des Großhandels mit Kautschuk und Kunstgummi	40 45	ex 612.7	ex 640	
	<u>Leistungen des Großhandels mit Kohle, sonstigen festen Brennstoffen und Mineralölerzeugnissen</u>				
400 510	Leistungen des Großhandels mit Kohle, sonstigen festen Brennstoffen und Mineralölerzeugnissen +)	40 50 0	612.1	ex 640	
400 540	Leistungen des Großhandels mit Kohle und sonstigen festen Brennstoffen	40 54	612.3	ex 640	
400 570	Leistungen des Großhandels mit Mineralölerzeugnissen	40 57	612.2	ex 640	
	<u>Leistungen des Großhandels mit Erzen, Eisen, NE-Metallen und Halbzeug</u>				
400 610	Leistungen des Großhandels mit Erzen	40 60	612.5	ex 640	
400 641	Leistungen des Großhandels mit Roheisen	40 64 0	ex 612.4	ex 640	
400 645	Leistungen des Großhandels mit Eisen, Stahl sowie mit Eisen- und Stahlhalbzeug (ohne Gh. mit Roheisen)	40 64 5	ex 612.4	ex 640	
400 671	Leistungen des Großhandels mit NE-Metallen	40 67 0	ex 612.6	ex 640	
400 675	Leistungen des Großhandels mit NE-Metallhalbzeug	40 67 5	ex 612.6	ex 640	
	<u>Leistungen des Großhandels mit Holz, Holzhalbwaren, Baustoffen und Installationsbedarf</u>				
400 710	Leistungen des Großhandels mit Rund-, Gruben- und Faserholz	40 70	ex 613.1	ex 640	
400 721	Leistungen des Großhandels mit Schnittholz (ohne Gh. mit Brennholz)	40 72 0	ex 613.1	ex 640	
400 725	Leistungen des Großhandels mit sonstigen Holzhalbwaren und Kunststoffplatten (nicht Baustoffen) sowie natürlichen Schnitz- und Formstoffen	40 72 5	ex 613.1, 619.6	ex 640	
400 740	Leistungen des Großhandels mit Baustoffen	40 74	613.2	ex 640	
400 760	Leistungen des Großhandels mit Flachglas	40 76	613.4	ex 640	
400 781	Leistungen des Großhandels mit Installationsbedarf für Gas und Wasser	40 78 0	ex 613.3	ex 640	
400 785	Leistungen des Großhandels mit Installationsbedarf für Heizung	40 78 5	ex 613.3	ex 640	

+) Ohne ausgeprägten Schwerpunkt.

Systematik der Produktionsbereiche (SIO) 1971		WZ einschl. Nachtrag 1970	NACE	NACE- CLIO 1970	Anmerkungen
Abteilungen, Gruppen; Dienstleistungsgärten					
Nr.	Bezeichnung		Nr.		
408	<u>Rückgewinnung</u>	40 8			
408 010	Leistungen des Großhandels mit Altmaterial verschiedener Art +)	40 80	ex 621, ex 622	ex 620	
408 020	Leistungen des Großhandels mit Schrott, NE-Altmetallen und Ab- bruchmaterial	40 83	ex 621	ex 620	
408 060	Leistungen des Großhandels mit Lumpen und Textilabfällen	40 86	ex 622	ex 620	
408 091	Leistungen des Großhandels mit Altpapier und -pappe	40 89 0	ex 622	ex 620	
408 095	Leistungen des Großhandels mit sonstigen Abfallstoffen	40 89 5	ex 622	ex 620	
408 971	Abgabe von Rückgewinnungsprodukten <sup>6)</sup>	-	-	-	
408 972	Erwerb von Rückgewinnungsprodukten durch Unternehmen	-	-	-	
408 973	Erwerb von Rückgewinnungsprodukten durch private Haushalte	-	-	-	
408 974	Erwerb von Rückgewinnungsprodukten durch private Organisationen ohne Erwerbscharakter	-	-	-	
408 975	Erwerb von Rückgewinnungsprodukten durch den Staat	-	-	-	
408 978	Ausfuhr von Rückgewinnungsprodukten	-	-	-	
408 983	Abgabe und Erwerb von "vorhandenen" Gebrauchsgütern durch private Haushalte	-	-	-	
408 984	Abgabe und Erwerb von "vorhandenen" Gebrauchsgütern durch private Orga- nisationen ohne Erwerbscharakter	-	-	-	
408 985	Abgabe und Erwerb von "vorhandenen" Gebrauchsgütern durch den Staat	-	-	-	
408 988	Ausfuhr von "vorhandenen" Gebrauchs- gütern	-	-	-	
410	<u>Leistungen des Großhandels mit Fertig- waren</u>	41			
	<u>Leistungen des Großhandels mit Nahrungs- und Genußmitteln</u>				
410 100	Leistungen des Sortiments-Groß- handels mit Nahrungs- und Genuß- mitteln verschiedener Art +)	41 10	617.1	ex 640	
410 111	Leistungen des Großhandels mit Speise- und Industriekartoffeln	41 11 0	ex 617.2	ex 640	
410 115	Leistungen des Großhandels mit Gemüse, Obst, Früchten und Gewürzen	41 11 5	ex 617.2, ex 617.8	ex 640	
410 121	Leistungen des Großhandels mit Mehl	41 12 0	ex 617.9	ex 640	
410 124	Leistungen des Großhandels mit Zucker	41 12 4	ex 617.7	ex 640	
410 127	Leistungen des Großhandels mit Süßwaren	41 12 7	ex 617.7	ex 640	
410 131	Leistungen des Großhandels mit Milcherzeugnissen und Fettwaren	41 13 0	ex 617.4	ex 640	
410 135	Leistungen des Großhandels mit Eiern und lebendem Geflügel	41 13 5	ex 617.3, ex 617.4	ex 640	
410 141	Leistungen des Großhandels mit Fischen und Fischerzeugnissen	41 14 0	ex 617.9	ex 640	

+ ) Ohne ausgeprägten Schwerpunkt.

6 ) Abgang vom Vermögensveränderungskonto der Volkswirtschaft.



Systematik der Produktionsbereiche (SIO) 1971		WZ einschl. Nachtrag 1970	NACE	NACE- CLIO 1970	Anmerkungen
Abteilungen, Gruppen; Dienstleistungsarten					
Nr.	Bezeichnung		Nr.		
410 144	Leistungen des Großhandels mit Wild und geschlachtetem Geflügel	41 14 4	ex 617.3	ex 640	
410 147	Leistungen des Großhandels mit Fleisch und Fleischwaren	41 14 7	ex 617.3	ex 640	
410 160	Leistungen des Großhandels mit sonstigen Nahrungsmitteln (ohne Gh. mit Kaffee, Tee, Rohkakao und Getränken)	41 16	ex 617.9	ex 640	
410 171	Leistungen des Großhandels mit Kaffee	41 17 0	ex 617.8	ex 640	
410 174	Leistungen des Großhandels mit Tee	41 17 4	ex 617.8	ex 640	
410 177	Leistungen des Großhandels mit Rohkakao	41 17 7	ex 617.8	ex 640	
410 181	Leistungen des Großhandels mit Getränken verschiedener Art +)	41 18 0	ex 617.5	ex 640	
410 184	Leistungen des Großhandels mit Wein und Spirituosen	41 18 4	ex 617.5	ex 640	
410 187	Leistungen des Großhandels mit Bier und alkoholfreien Getränken	41 18 7	ex 617.5	ex 640	
410 191	Leistungen des Großhandels mit Rohtabak	41 19 0	611.9	ex 640	
410 195	Leistungen des Großhandels mit Tabakwaren	41 19 5	617.6	ex 640	
	<u>Leistungen des Großhandels mit Bekleidung, Wäsche, Ausstattungs- und Sportartikeln sowie mit Schuhen</u>				
410 201	Leistungen des Großhandels mit Textilwaren verschiedener Art +)	41 20	616.1	ex 640	
410 210	Leistungen des Großhandels mit Tuchen, Futterstoffen und Meterware sowie mit Schneidereibedarf (ohne Gh. mit Heimtextilien)	41 21	616.4	ex 640	
410 220	Leistungen des Großhandels mit Oberbekleidung (ohne Gh. mit Wirk- und Strickwaren)	41 22	616.2	ex 640	
410 231	Leistungen des Großhandels mit Wäsche, Nieder- und Korsettwaren	41 23 0	ex 616.5, ex 616.9	ex 640	
410 235	Leistungen des Großhandels mit Wirk-, Strick- und Textilkurzwaren (ohne Gh. mit Schneidereibedarf)	41 23 5	ex 616.5	ex 640	
410 240	Leistungen des Großhandels mit Hüten, Mützen, Schirmen und Bekleidungszubehör	41 24	616.3	ex 640	
410 250	Leistungen des Großhandels mit Kürschnerwaren	41 25	616.6	ex 640	
410 261	Leistungen des Großhandels mit Heimtextilien, Innendekorations-, Polsterer- und Sattlerbedarf	41 26 0	ex 616.9	ex 640	
410 265	Leistungen des Großhandels mit Bettwaren	41 26 5	ex 616.9	ex 640	
410 270	Leistungen des Großhandels mit Sport- und Campingartikeln	41 27	ex 619.5	ex 640	

+) Ohne ausgeprägten Schwerpunkt.

Systematik der Produktionsbereiche (SIO) 1971		WZ einschl. Nachtrag 1970	NACE	NACE- CLIO 1970	Anmerkungen
Abteilungen, Gruppen; Dienstleistungsarten					
Nr.	Bezeichnung		Nr.		
410 280	Leistungen des Großhandels mit Schuhen und Schuhwaren	41 28	616.7	ex 640	
	<u>Leistungen des Großhandels mit Eisen- und Metallwaren sowie mit Fertigwaren aus Kunststoffen, Glas, Feinkeramik und Holz (a.n.g.)</u>				
410 301	Leistungen des Sortiments-Groß- handels mit Eisen-, Metall- und Kunststoffwaren verschiedener Art +)	41 30 0	ex 615.2	ex 640	
410 302	Leistungen des Großhandels mit Schrauben, Norm- und Fasson- drehteilen	41 30 2	ex 615.2	ex 640	
410 304	Leistungen des Großhandels mit Kleisenwaren, Beschlägen und Bauartikeln	41 30 4	ex 615.2	ex 640	
410 305	Leistungen des Großhandels mit Hausrat aus Eisen, Metall und Kunststoffen (ohne Gh. mit Öfen, Herden, Kühlschränken, Waschmaschinen und sonstigen elektrischen Haushaltsgeräten)	41 30 5	ex 615.2	ex 640	
410 307	Leistungen des Großhandels mit Öfen, Herden, Kühlschränken und Waschmaschinen	41 30 7	ex 615.2	ex 640	
410 309	Leistungen des Großhandels mit sonstigen Eisen-, Metall- und Kunststoffwaren (a.n.g.)	41 30 9	ex 615.2	ex 640	
410 331	Leistungen des Großhandels mit feinkeramischen Erzeugnissen und Glaswaren für den Haushalt	41 33 0	615.4	ex 640	
410 335	Leistungen des Großhandels mit Verpackungsglas und -keramik	41 33 5	ex 614.5	ex 640	
410 360	Leistungen des Großhandels mit Möbeln und kunstgewerblichen Erzeugnissen	41 36	615.1	ex 640	
410 390	Leistungen des Großhandels mit sonstigen Holzwaren, Korb-, Kork-, Flecht- und Bürstenwaren sowie mit Kinderwagen	41 39	615.6	ex 640	
	<u>Leistungen des Großhandels mit elektrotechnischen, feinmechani- schen und optischen Erzeugnissen, Schmuck-, Leder-, Galanterie- und Spielwaren sowie mit Musikinstru- menten</u>				
410 401	Leistungen des Großhandels mit elektrotechnischen Erzeugnissen (a.n.g.) und Leuchten	41 40 0	ex 615.2	ex 640	
410 405	Leistungen des Großhandels mit Rundfunk-, Fernseh- und Phono- geräten, deren Teilen und Zube- hör sowie mit Schallplatten	41 40 5	ex 615.3	ex 640	
410 431	Leistungen des Großhandels mit Foto- und Kinoapparaten sowie -bedarf	41 43 0	ex 619.3	ex 640	
410 435	Leistungen des Großhandels mit sonstigen feinmechanischen und optischen Erzeugnissen (ohne Gh. mit Dental-, Labor- und Kranken- pflegebedarf)	41 43 5	ex 619.3	ex 640	

+) Ohne ausgeprägten Schwerpunkt.

Systematik der Produktionsbereiche (SIO) 1971		WZ einschl. Nachtrag 1970	NACE	NACE- CLIO 1970	Anmerkungen
Abteilungen, Gruppen; Dienstleistungsarten					
Nr.	Bezeichnung		Nr.		
410 461	Leistungen des Großhandels mit Uhren und deren Teilen	41 46 0	ex 619.4	ex 640	
410 465	Leistungen des Großhandels mit Edelmetall- und Schmuckwaren sowie mit Edel- und Schmucksteinen	41 46 5	ex 619.4	ex 640	
410 480	Leistungen des Großhandels mit Leder- und Täschnerwaren (ohne Gh. mit Schuhen)	41 48	ex 616.8	ex 640	
410 491	Leistungen des Großhandels mit Galanteriewaren und Geschenk-artikeln	41 49 0	ex 616.8	ex 640	
410 494	Leistungen des Großhandels mit Spielwaren	41 49 4	ex 619.5	ex 640	
410 497	Leistungen des Großhandels mit Musikinstrumenten	41 49 7	ex 615.3	ex 640	
	<u>Leistungen des Großhandels mit Fahr- zeugen und Maschinen (ohne Gh. mit Spezialmaschinen der Untergruppe 41 76)</u>				
410 601	Leistungen des Großhandels mit Kraftwagen und Kraftträdern	41 60 0	ex 614.7	ex 640	
410 603	Leistungen des Großhandels mit Kraftfahrzeugteilen, -zubehör und -reifen	41 60 3	ex 614.7	ex 640	
410 606	Leistungen des Großhandels mit Fahrrädern, deren Teilen und Zu-behör sowie mit Mopeds	41 60 6	ex 614.7	ex 640	
410 609	Leistungen des Großhandels mit sonstigen Fahrzeugen, deren Teil-en und Zubehör	41 60 9	ex 614.7	ex 640	
410 641	Leistungen des Großhandels mit Werkzeugmaschinen	41 64 0	614.1	ex 640	
410 642	Leistungen des Großhandels mit Baumaschinen, Baugeräten sowie mit Feld- und Industriebahnmaterial	41 64 2	614.2	ex 640	
410 644	Leistungen des Großhandels mit Büromaschinen	41 64 4	614.4	ex 640	
410 646	Leistungen des Großhandels mit Textil- und Nähmaschinen	41 64 6	614.3	ex 640	
410 649	Leistungen des Großhandels mit sonstigen Maschinen (ohne Gh. mit Landmaschinen und Spezial-maschinen der Untergruppe 41 76)	41 64 9	ex 614.5	ex 640	
410 670	Leistungen des Großhandels mit Landmaschinen und landwirtschaft-lichen Geräten	41 67	ex 614.6	ex 640	In der NACE und NACE/CLIO einschl. Einzelhandel mit Landma-schinen
	<u>Leistungen des Großhandels mit technischem Bedarf und Spezialbe- darf verschiedener Wirtschafts- zweige</u>				
410 710	Leistungen des Großhandels mit chemisch-technischen Erzeugnissen	41 70	ex 614.5	ex 640	
410 720	Leistungen des Großhandels mit Hanf- und Hartfasererzeugnissen	41 72	ex 614.5	ex 640	
410 740	Leistungen des Großhandels mit technischem Bedarf (a.n.g.)	41 74	ex 614.5	ex 640	

Systematik der Produktionsbereiche (SIO) 1971		WZ einschl. Nachtrag 1970	NACE	NACE- CLIO 1970	Anmerkungen
Abteilungen, Gruppen; Dienstleistungsarten					
Nr.	Bezeichnung	Nr.			
410 761	Leistungen des Großhandels mit technischem Bäckerei- und Konditoreibedarf sowie -maschinen	41 76 0	ex 614.5	ex 640	
410 763	Leistungen des Großhandels mit technischem Fleischereibedarf und -maschinen	41 76 3	ex 614.5	ex 640	
410 766	Leistungen des Großhandels mit technischem Brauerei- und Kelle-reibedarf sowie -maschinen	41 76 6	ex 614.5	ex 640	
410 769	Leistungen des Großhandels mit technischem Molkereibedarf und -maschinen	41 76 9	ex 614.5	ex 640	
410 780	Leistungen des Großhandels mit Lacken, Farben und sonstigem Anstrichbedarf sowie mit Tapeten, Linoleum u.ä. Fußbodenbe-lag	41 78	615.5	ex 640	
410 790	Leistungen des Großhandels mit Leder und Schuhmacherbedarf	41 79	611.8, ex 614.5	ex 640	
	<u>Leistungen des Großhandels mit pharmazeutischen und kosmetischen Erzeugnissen, Dental-, Labor-, Krankenpflege- und Friseurbedarf</u>				
410 810	Leistungen des Großhandels mit pharmazeutischen Erzeugnissen und pharmazeutischen Chemi-kalien	41 80	618.1	ex 640	
410 841	Leistungen des Großhandels mit Dentalbedarf	41 84 0	ex 618.2	ex 640	
410 844	Leistungen des Großhandels mit Labor- und Krankenpflegebedarf	41 84 4	ex 618.2	ex 640	
410 847	Leistungen des Großhandels mit Friseurbedarf	41 84 7	ex 618.2	ex 640	
410 871	Leistungen des Großhandels mit Feinseifen und Körperpflegemitteln	41 87 0	618.3	ex 640	
410 875	Leistungen des Großhandels mit Wasch-, Putz- und Reinigungsmitteln	41 87 5	618.4	ex 640	
	<u>Leistungen des Großhandels mit Papier, Papierwaren und Drucke-reierzeugnissen</u>				
410 901	Leistungen des Großhandels mit Feinpapier	41 90 0	ex 619.1	ex 640	
410 904	Leistungen des Großhandels mit Packpapier	41 90 4	ex 619.1	ex 640	
410 907	Leistungen des Großhandels mit Pappe	41 90 7	ex 619.1	ex 640	
410 930	Leistungen des Großhandels mit Schreib- und Papierwaren, Schul- und Büroartikeln	41 93	ex 619.1	ex 640	
410 961	Leistungen des Großhandels mit Büchern, wissenschaftlichen und Fachzeitschriften	41 96 0	ex 619.2	ex 640	
410 965	Leistungen des Großhandels mit Unterhaltungszeitschriften und Zeitungen	41 96 5	ex 619.2	ex 640	

Systematik der Produktionsbereiche (SIO) 1971		WZ einschl. Nachtrag 1970	NACE	NACE- CLIO 1970	Anmerkungen
Abteilungen, Gruppen; Dienstleistungsarten					
Nr.	Bezeichnung		Nr.		
410 990	Leistungen des Großhandels mit Musikalien	41 99	ex 619.2	ex 640	
420	<u>Leistungen der Handelsvermittlung</u>	42			
	<u>Leistungen der Vermittlung von Waren verschiedener Art +)</u>				
420 001	Leistungen der Vermittlung von Rohstoffen, Halb- und Fertigwaren verschiedener Art +)	42 00 0	ex 639	ex 640	
420 004	Leistungen der Vermittlung von Rohstoffen und Halbwaren verschiedener Art +)	42 00 4	ex 639	ex 640	
420 007	Leistungen der Vermittlung von Fertigwaren verschiedener Art +)	42 00 7	ex 639	ex 640	
	<u>Leistungen der Vermittlung von Getreide, Saaten, Pflanzen, Futter- und Düngemitteln sowie von lebenden Tieren</u>				
420 101	Leistungen der Vermittlung von Getreide, Saaten, Futter- und Düngemitteln	42 10 0	ex 631	ex 640	
420 103	Leistungen der Vermittlung von Blumen, Pflanzen und Blumenbindereibedarf	42 10 3	ex 631	ex 640	
420 106	Leistungen der Vermittlung von lebendem Vieh	42 10 6	ex 631	ex 640	
420 109	Leistungen der Vermittlung von sonstigen lebenden Tieren sowie von zoologischem Bedarf	42 10 9	ex 631	ex 640	
	<u>Leistungen der Vermittlung von Rohstoffen und Halbwaren (ohne solche der Ernährungswirtschaft) sowie von Brennstoffen und Mineralölzeugnissen</u>				
420 201	Leistungen der Vermittlung von textilen Rohstoffen und Halbwaren (ohne V. von Garnen, Lumpen und Textilabfällen)	42 20 0	ex 631	ex 640	
420 204	Leistungen der Vermittlung von Garnen (ohne V. von Näh-, Stopf- und Handarbeitsgarnen)	42 20 4	ex 631	ex 640	
420 207	Leistungen der Vermittlung von Häuten und Fellen	42 20 7	ex 631	ex 640	
420 220	Leistungen der Vermittlung von technischen Chemikalien und Rohdrogen, Kautschuk und Kunstgummi	42 22	ex 632	ex 640	
420 241	Leistungen der Vermittlung von Kohle, sonstigen festen Brennstoffen und Mineralölzeugnissen +)	42 24 0	ex 632	ex 640	
420 244	Leistungen der Vermittlung von Kohle und sonstigen festen Brennstoffen	42 24 4	ex 632	ex 640	
420 247	Leistungen der Vermittlung von Mineralölzeugnissen (ohne V. durch Tankstellen)	42 24 7	ex 632	ex 640	
420 249	Leistungen der Vermittlung von Mineralölzeugnissen (Tankstellen-Absatz in fremdem Namen)	42 24 9	ex 652.0	ex 640	In der NACE dem Einzelhandel zugeordnet

+) Ohne ausgeprägten Schwerpunkt.

Systematik der Produktionsbereiche (SIO) 1971		WZ einschl. Nachtrag 1970	NACE	NACE- CLIO 1970	Anmerkungen
Abteilungen, Gruppen; Dienstleistungsarten					
Nr.	Bezeichnung		Nr.		
420 260	Leistungen der Vermittlung von Erzen, Eisen, NE-Metallen und Halbzeug	42 26	ex 632	ex 640	
420 281	Leistungen der Vermittlung von Rund-, Gruben- und Faserholz	42 28 0	ex 633	ex 640	
420 283	Leistungen der Vermittlung von Holzhalbwaren und Kunststoffplatten	42 28 3	ex 633	ex 640	
420 286	Leistungen der Vermittlung von Baustoffen und Flachglas	42 28 6	ex 633	ex 640	
420 289	Leistungen der Vermittlung von Installationsbedarf für Gas, Wasser und Heizung	42 28 9	ex 633	ex 640	
420 290	Leistungen der Vermittlung von Schrott und sonstigen Abfallstoffen	42 29	ex 638	ex 640	
<u>Leistungen der Vermittlung von Nahrungs- und Genußmitteln</u>					
420 310	Leistungen der Vermittlung von Nahrungs- und Genußmitteln verschiedener Art +)	42 30	ex 637	ex 640	
420 330	Leistungen der Vermittlung von Speise- und Industriekartoffeln, Gemüse, Obst, Früchten und Gewürzen	42 33 0	ex 637	ex 640	
420 331	Leistungen der Vermittlung von Mehl, Zucker und Süßwaren	42 33 1	ex 637	ex 640	
420 333	Leistungen der Vermittlung von Milcherzeugnissen, Fettwaren, Eiern und lebendem Geflügel	42 33 3	ex 637	ex 640	
420 335	Leistungen der Vermittlung von Fischen, Fischerzeugnissen, Wild, geschlachtetem Geflügel, Fleisch und Fleischwaren	42 33 5	ex 637	ex 640	
420 337	Leistungen der Vermittlung von sonstigen Nahrungsmitteln (ohne V. von Kaffee, Tee, Rohkakao und Getränken)	42 33 7	ex 637	ex 640	
420 339	Leistungen der Vermittlung von Kaffee, Tee und Rohkakao	42 33 9	ex 637	ex 640	
420 361	Leistungen der Vermittlung von Wein und Spirituosen	42 36 0	ex 637	ex 640	
420 365	Leistungen der Vermittlung von Bier und alkoholfreien Getränken	42 36 5	ex 637	ex 640	
420 391	Leistungen der Vermittlung von Rohtabak	42 39 0	ex 631	ex 640	
420 395	Leistungen der Vermittlung von Tabakwaren	42 39 5	ex 637	ex 640	
<u>Leistungen der Vermittlung von Bekleidung, Wäsche, Ausstattungs- und Sportartikeln sowie von Schuhen</u>					
420 400	Leistungen der Vermittlung von Textilwaren verschiedener Art +)	42 40	ex 636	ex 640	
420 410	Leistungen der Vermittlung von Tuchen, Futterstoffen und Meterware sowie von Schneidereibedarf (ohne V. von Heimtextilien)	42 41	ex 636	ex 640	

+) Ohne ausgeprägten Schwerpunkt.

Systematik der Produktionsbereiche (SIO) 1971		WZ einschl. Nachtrag 1970	NACE	NACE- CLIO 1970	Anmerkungen
Abteilungen, Gruppen; Dienstleistungsarten					
Nr.	Bezeichnung		Nr.		
420 421	Leistungen der Vermittlung von Oberbekleidung (ohne V. von Wirk- und Strickwaren)	42 42 0	ex 636	ex 640	
420 424	Leistungen der Vermittlung von Hüten, Mützen, Schirmen und Bekleidungszubehör	42 42 4	ex 636	ex 640	
420 427	Leistungen der Vermittlung von Kürschnerwaren	42 42 7	ex 636	ex 640	
420 440	Leistungen der Vermittlung von Wäsche, Wirk-, Strick- und Textilkurzwaren (ohne V. von Schneidereibedarf)	42 44	ex 636	ex 640	
420 460	Leistungen der Vermittlung von Heimtextilien, Innendekorations-, Polsterer- und Sattlerbedarf sowie von Bettwaren	42 46	ex 636	ex 640	
420 480	Leistungen der Vermittlung von Sport- und Campingartikeln	42 48	ex 638	ex 640	
420 490	Leistungen der Vermittlung von Schuhen und Schuhwaren	42 49	ex 636	ex 640	
	<u>Leistungen der Vermittlung von Eisen- und Metallwaren sowie von Fertigwaren aus Kunststoffen, Glas, Feinkeramik und Holz (a.n.g.)</u>				
420 510	Leistungen der Vermittlung von Eisen-, Metall- und Kunststoffwaren (a.n.g.)	42 50	ex 635	ex 640	
420 530	Leistungen der Vermittlung von feinkeramischen Erzeugnissen und Glaswaren für den Haushalt	42 53	ex 635	ex 640	
420 560	Leistungen der Vermittlung von Möbeln, Antiquitäten, Kunstgegenständen und kunstgewerblichen Erzeugnissen	42 56	ex 635	ex 640	
420 590	Leistungen der Vermittlung von sonstigen Holzwaren (ohne V. von Verpackungsmitteln), Korb-, Kork-, Flecht- und Bürstenwaren sowie von Kinderwagen	42 59	ex 635	ex 640	
	<u>Leistungen der Vermittlung von elektrotechnischen, feinmechanischen und optischen Erzeugnissen, Schmuck-, Leder-, Galanterie- und Spielwaren sowie von Musikinstrumenten</u>				
420 601	Leistungen der Vermittlung von elektrotechnischen Erzeugnissen (a.n.g.) und Leuchten	42 60 0	ex 635	ex 640	
420 605	Leistungen der Vermittlung von Rundfunk-, Fernseh- und Phonogeräten, deren Teilen und Zubehör sowie von Schallplatten	42 60 5	ex 635	ex 640	
420 631	Leistungen der Vermittlung von Foto- und Kinoapparaten sowie -bedarf	42 63 0	ex 638	ex 640	
420 635	Leistungen der Vermittlung von sonstigen feinmechanischen und optischen Erzeugnissen (ohne V. von Dental-, Labor- und Krankenpflegebedarf)	42 63 5	ex 638	ex 640	

Systematik der Produktionsbereiche (SIO) 1971		WZ einschl. Nachtrag 1970	NACE	NACE- CLIO 1970	Anmerkungen
Abteilungen, Gruppen; Dienstleistungsarten					
Nr.	Bezeichnung		Nr.		
420 660	Leistungen der Vermittlung von Uhren, Edelmetall- und Schmuckwaren sowie von Edel- und Schmucksteinen	42 66	ex 638	ex 640	
420 680	Leistungen der Vermittlung von Leder- und Täscherwaren (ohne V. von Schuhen)	42 68	ex 636	ex 640	
420 690	Leistungen der Vermittlung von Galanterie- und Spielwaren sowie von Musikinstrumenten	42 69	ex 635, ex 636, ex 638	ex 640	
<u>Leistungen der Vermittlung von Fahrzeugen, Maschinen, technischem Bedarf und Spezialbedarf verschiedener Wirtschaftszweige</u>					
420 710	Leistungen der Vermittlung von Fahrzeugen, deren Teilen und Zubehör	42 70	ex 634	ex 640	
420 741	Leistungen der Vermittlung von Maschinen (ohne V. von Landmaschinen und Spezialmaschinen der Klasse 42 77 4)	42 74 0	ex 634	ex 640	
420 745	Leistungen der Vermittlung von Landmaschinen und landwirtschaftlichen Geräten	42 74 5	ex 634	ex 640	
420 771	Leistungen der Vermittlung von chemisch-technischen Erzeugnissen (ohne V. von technischen Chemikalien)	42 77 0	ex 634	ex 640	
420 772	Leistungen der Vermittlung von technischem Bedarf (a.n.g.)	42 77 2	ex 634	ex 640	
420 774	Leistungen der Vermittlung von technischem Spezialbedarf und -maschinen für verschiedene Zweige des Nahrungs- und Genussmittelgewerbes	42 77 4	ex 634	ex 640	
420 776	Leistungen der Vermittlung von Lacken, Farben und sonstigem Anstrichbedarf sowie von Tapeten, Linoleum u.ä. Fußbodenbelag	42 77 6	ex 635	ex 640	
420 778	Leistungen der Vermittlung von Leder und Schuhmacherbedarf	42 77 8	ex 631, ex 634	ex 640	
<u>Leistungen der Vermittlung von sonstigen Waren</u>					
420 801	Leistungen der Vermittlung von pharmazeutischen Erzeugnissen und pharmazeutischen Chemikalien	42 80 0	ex 638	ex 640	
420 804	Leistungen der Vermittlung von Dental-, Labor-, Krankenpflege- und Friseurbedarf	42 80 4	ex 638	ex 640	
420 807	Leistungen der Vermittlung von Feinseifen, Körperpflege-, Wasch-, Putz- und Reinigungsmitteln	42 80 7	ex 638	ex 640	



Systematik der Produktionsbereiche (SIO) 1971		WZ einschl. Nachtrag 1970	NACE	NACE- CLIO 1970	Anmerkungen
Abteilungen, Gruppen; Dienstleistungsarten					
Nr.	Bezeichnung		Nr.		
420 851	Leistungen der Vermittlung von Papier und Pappe (ohne V. von Verpackungsmitteln)	42 85 0	ex 638	ex 640	
420 854	Leistungen der Vermittlung von Schreib- und Papierwaren, Schul- und Büroartikeln	42 85 4	ex 638	ex 640	
420 857	Leistungen der Vermittlung von Büchern, Zeitschriften, Zeitungen und Musikalien	42 85 7	ex 638	ex 640	
420 890	Leistungen der Vermittlung von Verpackungsmitteln	42 89	ex 638	ex 640	
420 900	Leistungen der Versandhandelsvertretung	42 9	ex 631 bis ex 639	ex 640	
430	<u>Leistungen des Einzelhandels</u>	43			
	<u>Leistungen des Einzelhandels mit Waren verschiedener Art (ohne Gemischtwarenhandel)</u>				
430 010	Leistungen des Einzelhandels mit Waren verschiedener Art, Hauptrichtung Bekleidung, Textilien, Hausrat und Wohnbedarf	43 00	656.0	ex 640	
430 070	Leistungen des Einzelhandels mit Gebrauchsgütern (ohne Eh. mit Kraftfahrzeugen und Antiquitäten)	43 07	655.1	ex 640	
	<u>Leistungen des Einzelhandels mit Nahrungs- und Genußmitteln, Gemischtwaren</u>				
430 101	Leistungen des Einzelhandels mit Nahrungs- und Genußmitteln verschiedener Art +), Leistungen des Gemischtwarenhandels (ohne Eh. mit Reformwaren)	43 04, 43 10 0	ex 641.1	ex 640	
430 105	Leistungen des Einzelhandels mit Reformwaren	43 10 5	ex 641.1	ex 640	
430 141	Leistungen des Einzelhandels mit Kartoffeln, Gemüse, Obst und Südfrüchten	43 14 0	641.2	ex 640	
430 142	Leistungen des Einzelhandels mit Milch, Milcherzeugnissen, Fettwaren und Eiern	43 14 1	641.3	ex 640	
430 143	Leistungen des Einzelhandels mit Fischen und Fischerzeugnissen	43 14 2	641.5	ex 640	
430 144	Leistungen des Einzelhandels mit Wild und Geflügel	43 14 3	641.6	ex 640	
430 145	Leistungen des Einzelhandels mit Süßwaren	43 14 4	641.9	ex 640	

+) Ohne ausgeprägten Schwerpunkt.

Systematik der Produktionsbereiche (SIO) 1971		WZ einschl. Nachtrag 1970	NACE	NACE- CLIO 1970	Anmerkungen
Abteilungen, Gruppen; Dienstleistungsarten					
Nr.	Bezeichnung		Nr.		
430 146	Leistungen des Einzelhandels mit Kaffee, Tee und Kakao	43 14 5	ex 642.3	ex 640	
430 147	Leistungen des Einzelhandels mit Brot, Klein- und Feingebäck	43 14 6 <sup>a)</sup>	641.7, 641.8	ex 640	
430 148	Leistungen des Einzelhandels mit Fleisch und Fleischwaren	ex 43 14 7 <sup>a)</sup>	ex 641.4	ex 640	NACE und NACE/CLIO enthalten auch die Fleischereien, die in der SIO und WZ der Warenproduktion zugeordnet sind.
430 149	Leistungen des Fach-Einzelhandels mit sonstigen Nahrungs- und Genussmitteln (ohne Eh. mit Getränken und Tabakwaren)	43 14 9 <sup>a)</sup>	ex 642.3	ex 640	
430 161	Leistungen des Einzelhandels mit Wein und Spirituosen	43 16 0	ex 642.1	ex 640	
430 165	Leistungen des Einzelhandels mit Bier und alkoholfreien Getränken	43 16 5	ex 642.1	ex 640	
430 190	Leistungen des Einzelhandels mit Tabakwaren	43 19	642.2	ex 640	
	<u>Leistungen des Einzelhandels mit Bekleidung, Wäsche, Ausstattungs- und Sportartikeln sowie mit Schuhen</u>				
430 201	Leistungen des Einzelhandels mit Textilwaren verschiedener Art +)	43 20	645.1	ex 640	
430 210	Leistungen des Einzelhandels mit Tuchen, Futterstoffen und Meterware (ohne Eh. mit Heimtextilien und Schneidereibedarf)	43 21	645.6	ex 640	
430 221	Leistungen des Einzelhandels mit Oberbekleidung verschiedener Art +)	43 22 0	645.2	ex 640	
430 224	Leistungen des Einzelhandels mit Oberbekleidung für Herren und Knaben	43 22 4	645.3	ex 640	
430 227	Leistungen des Einzelhandels mit Oberbekleidung für Damen, Mädchen und Kinder	43 22 7	645.4, ex 645.5	ex 640	
430 231	Leistungen des Einzelhandels mit Leibwäsche, Wirk- und Strickwaren sowie mit Strümpfen und Babyartikeln	43 23 0	ex 645.5, ex 645.7	ex 640	
430 232	Leistungen des Einzelhandels mit Aussteuer-, Haus-, Bett- und Tischwäsche	43 23 2	647.2	ex 640	
430 234	Leistungen des Einzelhandels mit Mieder- und Korsettwaren	43 23 4	ex 645.7	ex 640	
430 236	Leistungen des Einzelhandels mit Textilkurzwaren und Schneidereibedarf	43 23 6	ex 645.8	ex 640	

+ ) Ohne ausgeprägten Schwerpunkt.

a) Sonderposition für Zwecke der Handels- und Gaststättenzählung 1968.

Systematik der Produktionsbereiche (SIO) 1971		WZ einschl. Nachtrag 1970	NACE	NACE- CLIO 1970	Anmerkungen
Abteilungen, Gruppen; Dienstleistungsarten					
Nr.	Bezeichnung		Nr.		
430 238	Leistungen des Einzelhandels mit Handarbeiten und Handarbeitsbedarf	43 23 8	ex 645.8	ex 640	
430 241	Leistungen des Einzelhandels mit Hüten und Mützen	43 24 0	ex 645.7	ex 640	
430 244	Leistungen des Einzelhandels mit Schirmen	43 24 4	ex 645.7	ex 640	
430 247	Leistungen des Einzelhandels mit Oberhemden, Blusen, Krawatten, Handschuhen, Schals und sonstigem Bekleidungszubehör	43 24 7	ex 645.7	ex 640	
430 250	Leistungen des Einzelhandels mit Kürschnerwaren	43 25	645.9	ex 640	
430 261	Leistungen des Einzelhandels mit Teppichen, Gardinen und -zubehör sowie sonstigen Heimtextilien	43 26 0	ex 647.1	ex 640	
430 265	Leistungen des Einzelhandels mit Bettwaren	43 26 5	ex 647.1	ex 640	
430 270	Leistungen des Einzelhandels mit Sport- und Campingartikeln	43 27	654.4	ex 640	
430 280	Leistungen des Einzelhandels mit Schuhen und Schuhwaren	43 28	ex 646.1	ex 640	
	<u>Leistungen des Einzelhandels mit Eisen- und Metallwaren sowie mit Hausrat und Wohnbedarf aus Kunststoffen, Glas, Feinkeramik und Holz (a.n.g.)</u>				
430 301	Leistungen des Einzelhandels mit Eisen-, Metall- und Kunststoffwaren verschiedener Art +) sowie mit Werkzeugen (a.n.g.), Schrauben, Schraubenzubehör, Beschlägen, Kleiseisenwaren, Drahtwaren, Drahtkurzwaren, Schlössern und Schlüsseln	43 30 0	648.1, ex 648.6	ex 640	
430 303	Leistungen des Einzelhandels mit Hausrat aus Eisen, Metall und Kunststoffen (ohne Eh. mit Öfen, Herden, Elektrogeräten und Schneidwaren)	43 30 2	648.3	ex 640	
430 304	Leistungen des Einzelhandels mit Öfen, Herden, Kühlschränken und Waschmaschinen	43 30 4	ex 648.4	ex 640	
430 306	Leistungen des Einzelhandels mit Schneidwaren, Bestecken und ähnlichen Stahlwaren	43 30 6	ex 648.6	ex 640	
430 308	Leistungen des Einzelhandels mit Waffen, Munition und Jagdartikeln	43 30 8	654.5	ex 640	
430 330	Leistungen des Einzelhandels mit feinkeramischen Erzeugnissen und Glaswaren für den Haushalt	43 33	648.7	ex 640	
430 361	Leistungen des Einzelhandels mit Möbeln und sonstigen Einrichtungsgegenständen (ohne Eh. mit gebrauchten Möbeln und Antiquitäten)	43 36 0	648.2	ex 640	
430 363	Leistungen des Einzelhandels mit Antiquitäten, antiken Teppichen und Münzen	43 36 3	ex 649.6	ex 640	
430 366	Leistungen des Einzelhandels mit Kunstgegenständen und Bildern (nicht Antiquitäten)	43 36 6	ex 649.6	ex 640	

+ ) Ohne ausgeprägten Schwerpunkt.

Systematik der Produktionsbereiche (SIO) 1971		WZ / einschl. Nachtrag 1970	NACE	NACE- CLIO 1970	Anmerkungen
Abteilungen, Gruppen; Dienstleistungsgarten					
Nr.	Bezeichnung		Nr.		
430 369	Leistungen des Einzelhandels mit kunstgewerblichen Erzeugnissen	43 36 9	ex 649.5	ex 640	
430 390	Leistungen des Einzelhandels mit sonstigen Holzwaren, Korb-, Kork- und Flechtwaren sowie mit Kinderwagen	43 39	648.9	ex 640	
	<u>Leistungen des Einzelhandels mit elektrotechnischen, feinmechanischen und optischen Erzeugnissen, Schmuck-, Leder-, Galanterie- und Spielwaren sowie mit Musikinstrumenten</u>				
430 401	Leistungen des Einzelhandels mit elektrotechnischen Erzeugnissen (a.n.g.)	43 40 0	ex 648.4	ex 640	
430 404	Leistungen des Einzelhandels mit Rundfunk-, Fernseh- und Phonogeräten sowie mit Schallplatten	43 40 4	648.8	ex 640	
430 407	Leistungen des Einzelhandels mit Leuchten	43 40 7	648.5	ex 640	
430 431	Leistungen des Einzelhandels mit Foto- und Kinoapparaten sowie -bedarf	43 43 0	ex 654.1	ex 640	
430 435	Leistungen des Einzelhandels mit sonstigen feinmechanischen und optischen Erzeugnissen (ohne Eh. mit orthopädischen und medizinischen Artikeln)	43 43 5	ex 654.1	ex 640	
430 460	Leistungen des Einzelhandels mit Uhren, Edelmetall- und Schmuckwaren	43 46	654.2	ex 640	
430 480	Leistungen des Einzelhandels mit Leder- und Täschnerwaren (ohne Eh. mit Schuhen)	43 48	646.2	ex 640	
430 491	Leistungen des Einzelhandels mit Galanteriewaren und Geschenkartikeln	43 49 0	ex 649.5	ex 640	
430 494	Leistungen des Einzelhandels mit Spielwaren	43 49 4	654.3	ex 640	
430 497	Leistungen des Einzelhandels mit Musikinstrumenten	43 49 7	ex 649.4	ex 640	
	<u>Leistungen des Einzelhandels mit Papierwaren und Druckerzeugnissen</u>				
430 501	Leistungen des Einzelhandels mit Schreib- und Papierwaren, Schul- und Büroartikeln	43 50 0	653.2	ex 640	
430 505	Leistungen des Einzelhandels mit Sammlerbriefmarken	43 50 5	653.4	ex 640	
430 541	Leistungen des Einzelhandels mit Büchern, wissenschaftlichen und Fachzeitschriften	43 54 0	ex 653.1	ex 640	
430 545	Leistungen des Einzelhandels mit Unterhaltungszeitschriften und Zeitungen	43 54 5	ex 653.1	ex 640	
430 570	Leistungen des Einzelhandels mit Musikalien	43 57	ex 649.4	ex 640	

Systematik der Produktionsbereiche (SIO) 1971		WZ einschl. Nachtrag 1970	NACE	NACE- CLIO 1970	Anmerkungen
Abteilungen, Gruppen; Dienstleistungsarten					
Nr.	Bezeichnung	Nr.			
	<u>Leistungen des Einzelhandels mit pharmazeutischen, orthopädischen, medizinischen und kosmetischen Artikeln sowie mit Putz- und Reinigungsmitteln</u>				
430 601	Apothekenleistungen	43 60 0	643.0	ex 640	
430 604	Drogerieleistungen	43 60 4	ex 644.3	ex 640	
430 607	Leistungen des sonstigen Einzelhandels mit pharmazeutischen Erzeugnissen und Chemikalien	43 60 7	ex 644.3	ex 640	
430 640	Leistungen des Einzelhandels mit orthopädischen und medizinischen Artikeln (ohne Eh. mit pharmazeutischen Erzeugnissen)	43 64	644.1	ex 640	
430 671	Leistungen des Einzelhandels mit kosmetischen Artikeln und Körperpflegemitteln	43 67 0	644.2	ex 640	
430 675	Leistungen des Einzelhandels mit Feinseifen und Bürstenwaren, Wasch-, Putz- und Reinigungsmitteln	43 67 5	ex 644.3	ex 640	
	<u>Leistungen des Einzelhandels mit Kohle, sonstigen festen Brennstoffen und Mineralölserzeugnissen</u>				
430 710	Leistungen des Einzelhandels mit Brennstoffen	43 70	654.9	ex 640	
430 750	Leistungen des Einzelhandels mit Mineralölserzeugnissen (Tankstellen-Absatz in eigenem Namen)	43 75	ex 652.0	ex 640	In der NACE und NACE/CLIO mit Tankstellen-Absatz in fremden Namen zusammengefaßt
	<u>Leistungen des Einzelhandels mit Fahrzeugen, Maschinen und Büroeinrichtungen</u>				
430 801	Leistungen des Einzelhandels mit Kraftwagen und Krafträdern	43 80 0	ex 651.1, ex 651.2	ex 640	
430 804	Leistungen des Einzelhandels mit Kraftfahrzeugteilen, -zubehör und -reifen	43 80 4	ex 651.1, ex 651.2	ex 640	
430 807	Leistungen des Einzelhandels mit Fahrrädern, deren Teilen und Zubehör sowie mit Mopeds	43 80 7	ex 651.2	ex 640	
430 830	Leistungen des Einzelhandels mit Büromaschinen, Büromöbeln und Organisationsmitteln	43 83	653.3	ex 640	
430 860	Leistungen des Einzelhandels mit Nähmaschinen	43 86	649.3	ex 640	
430 890	Leistungen des Einzelhandels mit Landmaschinen und landwirtschaftlichen Geräten	43 89	ex 644.6	ex 640	In der NACE und NACE/CLIO dem Großhandel zugeordnet

Systematik der Produktionsbereiche (SIO) 1971		WZ einschl. Nachtrag 1970	NACE	NACE- CLIO 1970	Anmerkungen
Abteilungen, Gruppen; Dienstleistungsarten					
Nr.	Bezeichnung		Nr.		
	<u>Leistungen des Einzelhandels mit sonstigen Waren</u>				
430 901	Leistungen des Einzelhandels mit Sämereien, Futter- und Düngemitteln	43 90 0	654.8	ex 640	
430 905	Leistungen des Einzelhandels mit Blumen und Pflanzen	43 90 5	654.6	ex 640	
430 910	Leistungen des Einzelhandels mit lebenden Tieren sowie mit zoologischem Bedarf	43 91	654.7	ex 640	
430 931	Leistungen des Einzelhandels mit Lacken, Farben und sonstigem Anstrichbedarf	43 93 0	ex 644.3	ex 640	
430 935	Leistungen des Einzelhandels mit Tapeten, Linoleum u.ä. Fußbodenbelag	43 93 5	649.1	ex 640	
430 950	Leistungen des Einzelhandels mit Leder und Schuhmacherbedarf	43 95	ex 646.1	ex 640	
430 970	Leistungen des Einzelhandels mit Installationsbedarf für Gas, Wasser und Heizung	43 97	649.2	ex 640	
430 990	Leistungen des Einzelhandels mit technischem Bedarf (a.n.g.)	43 99	655.2	ex 640	

Systematik der Produktionsbereiche (SIO) 1971		WZ einschl. Nachtrag 1970	NACE	NACE- CLIO 1970	Anmerkungen
Abteilungen, Gruppen; Dienstleistungsarten					
Nr.	Bezeichnung		Nr.		
5	LEISTUNGEN DES VERKEHRS UND DER NACH- RICHTENÜBERMITTLUNG	5			
500	<u>Leistungen der Eisenbahnen (nur schienengebundener Verkehr)</u>	50 0			
500 110	Personenbeförderungsleistungen der Deutschen Bundesbahn	ex 50 00	ex 71	ex 710	
500 120	Güterbeförderungsleistungen der Deutschen Bundesbahn	ex 50 00	ex 71	ex 710	
500 510	Personenbeförderungsleistungen der Eisenbahnen (ohne Deutsche Bundesbahn)	ex 50 05	ex 71	ex 710	
500 520	Güterbeförderungsleistungen der Eisenbahnen (ohne Deutsche Bundesbahn)	ex 50 05	ex 71	ex 710	
501	<u>Leistungen des Straßenverkehrs</u>	50 1			
501 111	Marktbestimmte Personenbeförderungs- leistungen des Straßenverkehrs (einschl. Seilbahnen, Sessellifte u.ä., aber ohne Skischlepplifte)	ex 50 1	ex 72 (oh. 724)	ex 720	
501 112	Marktbestimmte Leistungen der Skischlepplifte	ex 50 1	ex 97 C 8	ex 960 C	
501 120	Marktbestimmte Güterbeförderungs- leistungen des Straßenverkehrs	ex 50 1	ex 72 (oh. 724)	ex 720	
501 500	Übrige Leistungen des Straßenver- kehrs	ex 50 1	ex 72 (oh. 724)	ex 720	
502	<u>Leistungen der Binnenschifffahrt, -was- serstraßen und -häfen</u>	50 2			
502 110	Personenbeförderungsleistungen der Binnenschifffahrt	ex 50 20	ex 73	ex 730	
502 121	Güterbeförderungsleistungen der Binnenschifffahrt (ohne Bergung)	ex 50 20	ex 73	ex 730	
502 122	Bergung in der Binnenschifffahrt	ex 50 20	ex 762	ex 760	
502 500	Leistungen der Binnenwasserstraßen und -häfen	50 25	ex 762	ex 760	
503	<u>Leistungen der See- und Küstenschiff- fahrt und der Seehäfen</u>	50 3			
503 110	Personenbeförderungsleistungen der See- und Küstenschifffahrt	ex 50 30	ex 74	ex 740	
503 121	Güterbeförderungsleistungen der See- und Küstenschifffahrt (ohne Bugsier- und Bergungsschifffahrt)	ex 50 30	ex 74	ex 740	
503 122	Leistungen der Bugsier- und Ber- gungsschifffahrt	ex 50 30	ex 763	ex 760	
503 500	Leistungen der Seehäfen	50 35	ex 763	ex 760	

Systematik der Produktionsbereiche (SIO) 1971		WZ einschl. Nachtrag 1970	NACE	NACE- CLIO 1970	Anmerkungen
Abteilungen, Gruppen; Dienstleistungsarten					
Nr.	Bezeichnung		Nr.		
504	<u>Leistungen der Luftfahrt und Flugplätze</u>	50 4			
504 110	Personenbeförderungsleistungen der Luftfahrt	ex 50 40	ex 75	ex 750	
504 120	Güterbeförderungsleistungen der Luftfahrt	ex 50 40	ex 75	ex 750	
504 500	Leistungen der Flugplätze	50 45	ex 764	ex 760	
505	<u>Leistungen der Rohrleitungseinrichtungen</u>	50 5	724	ex 720	
507	<u>Leistungen der Nachrichtenübermittlung</u>	50 7			
507 100	Leistungen des allgemeinen Postdienstes (Leistungen im Brief-, Paket- und Zeitungsdienst, bei Postanweisungen und Sendungen mit Nachnahme, Postbeförderung und Auslieferung von Postsendungen)	ex 50 7	ex 79	ex 790	
507 510	Leistungen des Telegrafendienstes (ohne Telexdienst) (Leistungen des Telegramm- und Bildtelegrafendienstes sowie der Datendienste)	ex 50 7	ex 79	ex 790	
507 520	Leistungen des Telexdienstes	ex 50 7	ex 79	ex 790	
507 600	Leistungen des Fernsprechdienstes	ex 50 7	ex 79	ex 790	
507 700	Leistungen des Funkdienstes	ex 50 7	ex 79	ex 790	
509	<u>Leistungen der Spedition, Lagerei und Verkehrsvermittlung</u>	50 9			
509 100	Leistungen der Lagerei	50 90 4, 50 90 7	ex 77	ex 760	
509 400	Leistungen der Verkehrsvermittlung (ohne Reisevermittlung)	50 90 0, 50 93, 50 99	ex 77	ex 760	
509 600	Leistungen der Reiseveranstaltung mit Reisevermittlung	50 96	ex 77	ex 760	



Systematik der Produktionsbereiche (SIO) 1971		WZ einschl. Nachtrag 1970	NACE	NACE- CLIO 1970	Anmerkungen
Abteilungen, Gruppen; Dienstleistungsarten					
Nr.	Bezeichnung		Nr.		
6	Dienstleistungen der Kreditinstitute und Versicherungen	6			
600	<u>Dienstleistungen der Kreditinstitute gegen tatsächliche Gebühren (ohne Vermittlung)</u>	60 0 bis 60 8			
600 001	Dienstleistungen der Bundesbank	60 0	811	ex 810	
600 100	Dienstleistungen der Großbanken	60 10	ex 812, ex 813	ex 810	
600 150	Dienstleistungen der sonstigen Kre- ditbanken (ohne Privatbankhäuser)	60 14, ex 60 17 5	ex 812, ex 813	ex 810	
600 180	Dienstleistungen der Privatbank- häuser	60 17 0, ex 60 17 5	ex 812, ex 813	ex 810	
600 210	Dienstleistungen der Deutschen Giro- zentrale - Deutschen Kommunalbank	60 20	ex 812, ex 813	ex 810	
600 240	Dienstleistungen der Girozentralen	60 24	ex 812, ex 813	ex 810	
600 270	Dienstleistungen der Sparkassen (ohne Post- und Bausparkassen)	60 27	ex 812, ex 813	ex 810	
600 310	Dienstleistungen der Deutschen Genossenschaftskassen	60 30	ex 812, ex 813	ex 810	
600 321	Dienstleistungen der gewerblichen Zentralkassen (Schulze-Delitzsch)	60 32 0	ex 812, ex 813	ex 810	
600 325	Dienstleistungen der ländlichen Zentralkassen (Raiffeisen)	60 32 5	ex 812, ex 813	ex 810	
600 350	Dienstleistungen der gewerblichen Kreditgenossenschaften und ihrer angeschlossenen Kreditinstitute	60 34, ex 60 70 8	ex 812, ex 813	ex 810	
600 360	Dienstleistungen der ländlichen Kreditgenossenschaften und ihrer angeschlossenen Kreditinstitute	60 36	ex 812, ex 813	ex 810	
600 410	Dienstleistungen der öffentlich- rechtlichen Grundkreditanstalten	60 40, ex 60 70 8	ex 812, ex 813	ex 810	
600 450	Dienstleistungen der privaten Hypo- thekenbanken	60 45	ex 812, ex 813	ex 810	
600 500	Dienstleistungen der Kreditinsti- tute mit Sonderaufgaben	60 5	ex 812, ex 813	ex 810	
600 600	Dienstleistungen der Postscheck- und Postsparkassenämter	60 6	ex 812, ex 813	ex 810	

Systematik der Produktionsbereiche (SIO) 1971		WZ einschl. Nachtrag 1970	NACE	NACE- CLIO 1970	Anmerkungen
Abteilungen, Gruppen; Dienstleistungsarten					
Nr.	Bezeichnung		Nr.		
600 701	Dienstleistungen der Kapitalanlage- gesellschaften	60 70 0	ex 812, ex 813	ex 810	
600 702	Dienstleistungen der Teilzahlungs- kreditinstitute	60 70 2	ex 812, ex 813	ex 810	
600 704	Dienstleistungen der Wertpapier- sammelbanken	60 70 4	ex 812, ex 813	ex 810	
600 706	Dienstleistungen der Kreditgarantie- gemeinschaften	60 70 6	ex 812, ex 813	ex 810	
600 800	Dienstleistungen der Bausparkassen	60 8	ex 812, ex 813	ex 810	
609	609 000 <u>Dienstleistungen der Effektenbörsen und der Vermittlung von Bank- und Effektengeschäften</u>	60 9	ex 831	ex 830	
610	<u>Dienstleistungen der Versicherungen (ohne Vermittlung und Sozialver- sicherung)</u>	61 0 bis 61 6			
610 010	Dienstleistungen der Lebensver- sicherung	61 00	ex 822	ex 820	
610 050	Dienstleistungen der Pensions- und Sterbekassen	61 05	ex 822	ex 820	NACE 821 ist in BRD nicht ver- treten
610 200	Dienstleistungen der Krankenver- sicherung (ohne Sozialversiche- rung)	61 2	ex 823	ex 820	
610 400	Dienstleistungen der Schaden- und Unfallversicherung	61 4	ex 823	ex 820	
610 610	Dienstleistungen der Rückversiche- rung in der Lebensversicherung	ex 61 6	ex 822	ex 820	
610 620	Dienstleistungen der Rückversiche- rung in der Kranken-, Schaden- und Unfallversicherung	ex 61 6	ex 823	ex 820	
619	619 000 <u>Dienstleistungen der Versicherungs- vermittlung</u>	61 9	832	ex 830	
620	620 000 <u>Dienstleistungen der Kreditinstitute gegen unterstellte Gebühren</u>	-	-	ex 810	

Systematik der Produktionsbereiche (SIO) 1971		WZ einschl. Nachtrag 1970	NACE	NACE- CLIO 1970	Anmerkungen
Abteilungen, Gruppen; Dienstleistungsarten					
Nr.	Bezeichnung		Nr.		
7	MARKTBESTIMMTE DIENSTLEISTUNGEN	7			
700	<u>Marktbestimmte Gaststätten- und Beherbergungsleistungen</u>	70 0			
700 010	Leistungen der Hotels und Gasthöfe	70 00	665.1, ex 665.2	ex 660	
700 110	Leistungen der Fremdenheime und Pensionen	70 01 0	ex 665.2, 665.3	ex 660	
700 140	Leistungen der Erholungs- und Ferienheime (einschl. Ferienhäuser, Ferienwohnungen und Hütten)	70 01 4	ex 667.1, ex 667.3, ex 667.4, ex 667.5	ex 660	
700 170	Leistungen der Campingplätze	70 01 7	667.2	ex 660	
700 400	Leistungen der Gast- und Speisewirtschaften mit Ausschank alkoholischer Getränke (ohne Bahnhofswirtschaften)	70 04 0	ex 661, ex 662	ex 660	
700 440	Leistungen der Bahnhofswirtschaften	70 04 4	ex 661, ex 662	ex 660	
700 470	Leistungen der Speisewirtschaften ohne Ausschank alkoholischer Getränke	70 04 7	ex 661	ex 660	
700 510	Leistungen der Cafés	70 05 0	ex 662	ex 660	
700 520	Leistungen der Bars, Tanz- und Vergnügungslokale	70 05 2	663	ex 660	
700 540	Leistungen der Kantinen	70 05 4	ex 664	ex 660	
700 560	Leistungen der Eisdielen	70 05 6	ex 662	ex 660	
700 580	Leistungen der Trink- und Imbißhallen	70 05 8	ex 661, ex 662	ex 660	
700 800	Leistungen der Schlaf- und Speisewagenbetriebe	70 08	666	ex 660	
700 900	Leistungen der Heime (ohne Fremden-, Erholungs- und Ferienheime)	70 09	ex 96 C 2	ex 960 C	
701	<u>Leistungen der Wäscherei und Reinigung (einschl. Schornsteinfegerleistungen)</u>	70 1			
701 010	Leistungen der Wäscherei (ohne Annahmestellen)	70 10 0	ex 981	ex 960 C	
701 050	Leistungen der Annahmestellen für Wäscherei	70 10 5	ex 981	ex 960 C	
701 210	Leistungen der Chemischreinigung und Bekleidungsfärberei (ohne Annahmestellen)	70 12 0	ex 981	ex 960 C	
701 250	Leistungen der Annahmestellen für Chemischreinigung und Bekleidungs-färberei	70 12 5	ex 981	ex 960 C	

Systematik der Produktionsbereiche (SIO) 1971		WZ einschl. Nachtrag 1970	NACE	NACE- CLIO 1970	Anmerkungen
Abteilungen, Gruppen; Dienstleistungsarten					
Nr.	Bezeichnung		Nr.		
	701 400 Leistungen der Heißmanglei und Bügelei	70 14	ex 981	ex 960 C	
	701 600 Leistungen der Reinigung von Gebäuden, Räumen und Inventar (ohne Hausfassadenreinigung)	70 16	ex 92 C 3	ex 960 C	
	701 800 Leistungen der Schornsteinfeger	70 18	ex 92 C 3	ex 960 C	
702	<u>Friseur- und sonstige Körperpflegeleistungen</u>	70 2			
	702 010 Leistungen der Damen- und Herrenfriseure	70 20 0	ex 982	ex 960 C	
	702 040 Leistungen der Damenfriseure	70 20 4	ex 982	ex 960 C	
	702 070 Leistungen der Herrenfriseure	70 20 7	ex 982	ex 960 C	
	702 510 Leistungen der Kosmetik (ohne Hand- und Fußpflege)	70 25 0	ex 982	ex 960 C	
	702 550 Leistungen der Hand- und Fußpflege	70 25 5	ex 982	ex 960 C	
703	703 000 <u>Marktbestimmte Forschungsleistungen</u>	70 60 5	ex 94 C	ex 940 C	
704	<u>Marktbestimmte Unterrichtsleistungen</u>	70 62 (ohne 70 62 6), 70 66			
	704 210 Leistungen der allgemeinbildenden Schulen	70 62 0	ex 93 C 2	ex 930 C	
	704 220 Leistungen der berufsbildenden Schulen	70 62 3	ex 93 C 3	ex 930 C	
	704 230 Leistungen der Kraftfahrerschulen	70 62 9	ex 93 C 6	ex 930 C	
	704 310 Leistungen der allgemeinbildenden Erziehungsanstalten	ex 70 66 0	ex 93 C 2	ex 930 C	
	704 320 Leistungen der berufsbildenden Erziehungsanstalten	ex 70 66 0	ex 93 C 3	ex 930 C	
	704 410 Leistungen der Kindergärten und -horte	70 66 5	ex 93 C 2, ex 93 C 4	ex 930 C, ex 960 C	
706	<u>Leistungen auf den Gebieten von Wissenschaft, Bildung, Erziehung und Sport (ohne Forschungs- und Unterrichtsleistungen)</u>	70 60 0, 70 62 6, 70 64, 70 68			
	706 100 Leistungen wissenschaftlicher Bibliotheken und Archive	70 60 0	ex 97 C 7	ex 960 C	
	706 260 Leistungen des sonstigen Unterrichts und selbständige Lehrer	70 62 6	ex 93 C 5, ex 93 C 6, ex 97 C 8, ex 97 C 9	ex 930 C, ex 960 C	
	706 400 Leistungen der sonstigen Bildungsstätten	70 64	ex 97 C 7	ex 960 C	

Systematik der Produktionsbereiche (SIO) 1971			WZ einschl. Nachtrag 1970	NACE	NACE- CLIO 1970	Anmerkungen
Abteilungen, Gruppen; Dienstleistungsarten						
Nr.	Bezeichnung		Nr.			
	706 800 Leistungen der Sporteinrichtungen u. selbständigen Sportler	70 68	ex 97 C 8	ex 960 c		
707	<u>Leistungen auf den Gebieten von Kunst, Theater, Film, Rundfunk und Fernsehen</u>	70 7				
	707 010 Leistungen der Theater und Opernhäuser	70 70 0	ex 97 C 5	ex 960 c		
	707 040 Leistungen der Orchester, Kapellen, Chöre und Ballette	70 70 4	ex 97 C 6	ex 960 c		
	707 070 Leistungen der Varietés und Kleinkunstbühnen	70 70 7	ex 97 C 5	ex 960 c		
	707 100 Leistungen der Filmtheater	70 71	97 C 3	ex 960 c		
	707 310 Leistungen der Filmaufnahme	70 73 0	97 C 1	ex 960 c		
	707 340 Leistungen der Filmentwicklung und -kopie	70 73 4	493	ex 490		
	707 370 Leistungen von Filmverleih und -vertrieb	70 73 7	97 C 2	ex 960 c		
	707 500 Leistungen der Rundfunk- und Fernsehanstalten	70 75	ex 97 C 4	ex 960 c		
	707 700 Leistungen der selbständigen Künstler	70 77	ex 97 C 6	ex 960 c		
	707 900 Leistungen der selbständigen Artisten	70 79	ex 97 C 6	ex 960 c		
708	<u>Verlags-, Literatur- und Presseleistungen</u>	70 8				
	708 010 Leistungen des Buchverlags (ohne Adreßbuchverlag)	70 80 0	ex 474.1	ex 473		
	708 040 Leistungen des Adreßbuchverlags	70 80 4	ex 474.1	ex 473		
	708 070 Leistungen des Verlags von wissenschaftlichen und Fachzeitschriften	70 80 7	ex 474.4	ex 473		
	708 110 Leistungen des Zeitungsverlags	70 81 0	ex 474.4	ex 473		
	708 150 Leistungen des Verlags von unterhaltenden Zeitschriften und Broschüren	70 81 5	ex 474.4	ex 473		
	708 310 Leistungen des Musikalienverlags	70 83 0	474.3	ex 473		
	708 350 Leistungen des Verlags von sonstigen Druckerzeugnissen	70 83 5	474.2, 474.5	ex 473		
	708 500 Leistungen von Leihbüchereien und Lesezirkeln	70 85	ex 97 C 7	ex 960 c		
	708 700 Leistungen von Korrespondenz- und Nachrichtenbüros	70 87	ex 839.3	ex 830		
	708 900 Leistungen von selbständigen Schriftstellern und Journalisten	70 89	ex 97 C 6, ex 839.3	ex 960 c, ex 830		
710	<u>Marktbestimmte Gesundheitsleistungen</u>	71 0				
	710 010 Leistungen der Arztpraxen (ohne Zahn- und Tierarztpraxen)	71 00 0	95 C 3	ex 950 c		

Systematik der Produktionsbereiche (SIO) 1971		WZ einschl. Nachtrag 1970	NACE	NACE- CLIO 1970	Anmerkungen
Abteilungen, Gruppen; Dienstleistungsarten					
Nr.	Bezeichnung		Nr.		
710 030	Leistungen der Zahnarztpraxen	71 00 3	ex 95 C 4	ex 950 c	
710 060	Leistungen der Heilkundigenpraxen	71 00 6	ex 95 C 5	ex 950 c	
710 090	Sonstige freiberufliche Gesundheitsleistungen	71 00 9	ex 95 C 5	ex 950 c	
710 501	Marktbestimmte Leistungen der Zahnkliniken	ex 71 05 0	ex 95 C 4	ex 950 c	
710 505	Marktbestimmte Leistungen der Krankenhäuser, Kliniken und Sanatorien (ohne Zahnkliniken)	ex 71 05 0	ex 95 C 1	ex 950 c	
710 551	Marktbestimmte Leistungen der sonstigen Anstalten und Einrichtungen des Gesundheitswesens (ohne Saunas und Dampfbäder)	ex 71 05 5	ex 95 C 2	ex 950 c	
710 555	Leistungen der Saunas und Dampfbäder	ex 71 05 5	ex 982	ex 960 c	
711	<u>Marktbestimmte Veterinärleistungen</u>	71 1			
711 010	Leistungen der Tierarztpraxen	71 10 0	ex 95 C 6	ex 950 c	
711 050	Sonstige freiberufliche Veterinärleistungen	71 10 5	ex 95 C 6	ex 950 c	
711 500	Marktbestimmte Leistungen der Anstalten und Einrichtungen des Veterinärwesens	71 15	ex 95 C 6	ex 950 c	
712	<u>Leistungen der Rechtsberatung, Wirtschaftsberatung und -prüfung</u>	71 2			
712 010	Leistungen der Rechtsanwaltspraxen mit Notariat	71 20 0	ex 835	ex 830	
712 020	Leistungen der Rechtsanwaltspraxen ohne Notariat	71 20 2	ex 835	ex 830	
712 040	Leistungen der Notariate	71 20 4	ex 835	ex 830	
712 060	Leistungen der Patentanwaltspraxen	71 20 6	ex 835	ex 830	
712 080	Leistungen der sonstigen Rechtsberatung	71 20 8	ex 835	ex 830	
712 510	Leistungen der Praxen von Wirtschaftsprüfern, vereidigten Buchprüfern und Steuerberatern	71 25 0	ex 836	ex 830	
712 540	Leistungen der Praxen von Steuerbevollmächtigten (Helfern in Steuersachen)	71 25 4	ex 836	ex 830	
712 571	Leistungen der sonstigen wirtschaftlichen Unternehmensberatung und -prüfung (ohne technische Beratung, Marktforschung und Organisationsberatung)	ex 71 25 7	ex 836	ex 830	
712 574	Leistungen der technischen Unternehmensberatung	ex 71 25 7	ex 837	ex 830	
712 577	Leistungen der Marktforschung und Organisationsberatung	ex 71 25 7	839.1	ex 830	

Systematik der Produktionsbereiche (SIO) 1971		WZ einschl. Nachtrag 1970	NACE	NACE- CLIO 1970	Anmerkungen
Abteilungen, Gruppen; Dienstleistungsarten					
Nr.	Bezeichnung		Nr.		
713	<u>Leistungen der Architektur- und Ingenieurbüros, Laboratorien und ähnlicher Institute</u>	71 3			
713 100	Leistungen der Architektur-, Bauingenieur- und Vermessungsbüros	71 30	ex 837	ex 830	
713 510	Leistungen der Ingenieur- und technischen Büros (ohne Bauingenieur- und Vermessungsbüros)	71 35 0	ex 837	ex 830	
713 550	Leistungen der chemischen und chemotechnischen Laboratorien	71 35 5	ex 837	ex 830	
714	<u>Leistungen der Wirtschaftswerbung (ohne Ausstellungs- und Messwesen)</u>	71 4			
714 010	Leistungen der Ateliers für Gebrauchsgraphik	71 40 0	ex 838	ex 830	
714 020	Leistungen der Schaufenstergestaltung	71 40 1	ex 838	ex 830	
714 030	Leistungen der Plakatanschlag- und Verkehrsmittelwerbung	71 40 3	ex 838	ex 830	
714 050	Leistungen der Film- und Lichtbildwerbung	71 40 5	ex 838	ex 830	
714 070	Leistungen des Werbefunks und -fernsehens	71 40 7	ex 838	ex 830	
714 090	Leistungen der sonstigen Werbegestaltung und -durchführung	71 40 9	ex 838	ex 830	
714 500	Leistungen der Werbeberatung und -mittlung	71 45	ex 838	ex 830	
716	<u>Vermietung von Grundstücken und Räumen</u>	ex 71 70 7	850	850	
717	<u>Leistungen des Grundstücks- und Wohnungswesens sowie der Vermögensverwaltung (ohne Gebäudevermietung)</u>	71 7 (ohne ex 71 70 7)			
717 010	Leistungen der Wohnungsunternehmen	71 70 0	833	ex 830	
717 040	Leistungen der Grundstücks- und Wohnungsverwaltung und der -vermittlung	71 70 4	ex 834	ex 830	
717 070	Leistungen des sonstigen Grundstückswesens (ohne Vermietung von Gebäuden)	ex 71 70 7	ex 834	ex 830	
717 510	Leistungen der Beteiligungsgesellschaften (ohne Kapitalanlagegesellschaften)	71 75 0	ex 831	ex 830	
717 540	Leistungen der Inkassobüros	71 75 4	ex 831	ex 830	
717 570	Leistungen der sonstigen Vermögensverwaltung	71 75 7	ex 831	ex 830	
718	<u>Vermietung beweglicher Sachen</u>	71 84			
718 410	Vermietung von Hausrat und Bekleidung	71 84 0	846.1	ex 840	
718 420	Vermietung von Personenkraftwagen an Selbstfahrer	71 84 1	844	ex 840	
718 430	Vermietung von sonstigen Fahrzeugen	71 84 3	845	ex 840	

Systematik der Produktionsbereiche (SIO) 1971		WZ einschl. Nachtrag 1970	NACE	NACE- CLIO 1970	Anmerkungen
Abteilungen, Gruppen; Dienstleistungsarten					
Nr.	Bezeichnung		Nr.		
718 450	Vermietung von landwirtschaftlichen Maschinen und Geräten	71 84 5	841	ex 840	
718 470	Vermietung von Baumaschinen und -geräten	71 84 7	842	ex 840	
718 491	Vermietung von Buchungs- und Büro- maschinen, elektronischen Daten- verarbeitungsanlagen und Regi- strierkassen (ohne ständiges Be- dienungspersonal)	ex 71 84 9	843	ex 840	
718 494	Vermietung sonstiger Gebrauchsgüter	ex 71 84 9	846.2	ex 840	
718 497	Vermietung sonstiger beweglicher Sachen (ohne ständiges Bedienungs- personal)	ex 71 84 9	847	ex 840	
719	<u>Sonstige marktbestimmte Dienstleistungen (ohne Vermietung)</u>	71 8 (ohne 71 84)			
719 010	Ausstellungs- und Messeleistungen	71 80 0	ex 839.3	ex 830	
719 050	Leistungen der Warenmarkt-Einrich- tungen	71 80 5	ex 839.3	ex 830	
719 101	Leistungen der Schau- und Fahrge- schäfte zur Unterhaltung	ex 71 81 0	ex 97 0 9	ex 960 c	
719 105	Leistungen der Schau- und Fahrge- schäfte als persönliche Dienste	ex 71 81 0	ex 984	ex 960 c	
719 151	Leistungen der Ausspielgeschäfte zur Unterhaltung	ex 71 81 5	ex 97 0 9	ex 960 c	
719 155	Leistungen der Ausspielgeschäfte als persönliche Dienste	ex 71 81 5	ex 984	ex 960 c	
719 210	Wett- und Lotterieleistungen	71 82 0	ex 97 0 9	ex 960 c	
719 240	Leistungen der Spielbanken und -klubs	71 82 4	ex 97 0 9	ex 960 c	
719 270	Leistungen des Betriebs von Spiel- automaten	71 82 7	ex 97 0 9	ex 960 c	
719 310	Leistungen der Leihhäuser	71 83 0	ex 984	ex 960 c	
719 350	Versteigerungsleistungen	71 83 5	ex 984	ex 960 c	
719 510	Leistungen der Grundstücks-, Gebäu- de- und Schiffsbewachung	71 85 0	ex 839.3	ex 830	
719 551	Aufbewahrungs-, Boten- und ähnliche Leistungen (einschl. Fremdenführung und soweit mit Landverkehr verbun- dene Tätigkeit)	ex 71 85 5	ex 761	ex 760	
719 554	Gepäckträgerleistungen	ex 71 85 5	ex 772	ex 760	
719 557	Aufbewahrungs-, Boten- und ähnliche Leistungen (einschl. Fremdenführung und soweit persönliche Dienste)	ex 71 85 5	ex 984	ex 960 c	
719 610	Leistungen der Auskunftsbüros	71 86 0	ex 839.3	ex 830	
719 631	Leistungen der elektronischen Daten- verarbeitung für Rechnung Dritter	ex 71 86 3	839.2	ex 830	
719 635	Leistungen der Dolmetscher-, Schreib- und Übersetzungsbüros (ohne elektronische Datenverarbei- tung für Rechnung Dritter)	ex 71 86 3	ex 839.3	ex 830	
719 660	Leistungen der privaten Stellen- vermittlung	71 86 6	ex 839.3	ex 830	



Systematik der Produktionsbereiche (SIO) 1971		WZ einschl. Nachtrag 1970	NACE	NACE- CLIO 1970	Anmerkungen
Abteilungen, Gruppen; Dienstleistungsarten					
Nr.	Bezeichnung		Nr.		
719 690	Leistungen der Ehevermittlung	71 86 9	ex 984	ex 960 c	
719 700	Fotografische Leistungen	71 87	983	ex 960 c	
719 800	Abfüll- und Verpackungsleistungen	71 88	ex 839.3	ex 830	
719 910	Leistungen der Wannen- und Brause- bäder (ohne medizinische Bäder)	71 89 0	ex 982	ex 960 c	
719 941	Leistungen der Straßenreinigung, Müllabfuhr, Abwasserbeseitigung und ähnlicher hygienischer Ein- richtungen (ohne Herstellung von Klärgas)	ex 71 89 4	ex 92 0 1	ex 960 c	
719 942	Klärgas, von Unternehmen herge- stellt	ex 71 89 4	ex 92 0 1	ex 960 c	Kuppelpro- dukt, zu SIO- Gruppe 103
719 970	Bestattungsleistungen	71 89 7	ex 984	ex 960 c	

Systematik der Produktionsbereiche (SIO) 1971		WZ einschl. Nachtrag 1970	NACE	NACE- CLIO 1970	Anmerkungen
Abteilungen, Gruppen; Dienstleistungsarten					
Nr.	Bezeichnung		Nr.		
8	LEISTUNGEN DER ORGANISATIONEN OHNE ERWERBSCHARAKTER, HÄUSLICHE DIENSTE	8			
800	<u>Leistungen der privaten Organisationen ohne Erwerbscharakter (ohne besonders nachgewiesene Anstalten und Einrich- tungen) 7)</u>	80 00, 80 01, 80 10, 80 20, 80 30, 80 40, 80 70, 80 71			
800 100	Leistungen der christlichen Kirchen, Orden, religiösen und weltanschau- lichen Vereinigungen*)	80 00, 80 01	96 B 6	ex 960 B	
800 200	Leistungen der Organisationen der freien Wohlfahrtspflege*)	80 10	ex 96 B 1	ex 960 B	
800 300	Leistungen der privaten Organisatio- nen der Erziehung, Wissenschaft und Kultur*)	ex 80 20	ex 96 B 8	ex 960 B	
800 350	Leistungen der überwiegend vom Staat finanziell getragenen Organisatio- nen der Erziehung, Wissenschaft und Kultur*)	ex 80 20	ex 96 A 8	ex 960 A	
800 410	Leistungen der Organisationen der Sportpflege*)	ex 80 30	ex 97 B 8	ex 960 B	
800 450	Leistungen der Organisationen der Jugendpflege*)	ex 80 30	ex 96 B 8	ex 960 B	
800 500	Leistungen der Gewerkschaften*)	80 40	96 B 5	ex 960 B	
800 900	Leistungen sonstiger privater Orga- nisationen ohne Erwerbscharakter*)	80 70, 80 71	ex 96 B 1, 96 B 7, ex 96 B 8	ex 960 B	
801	<u>Leistungen der für Unternehmen tätigen Organisationen ohne Erwerbscharakter (ohne besonders nachgewiesene Anstalten und Einrichtungen)</u>	80 41, 80 50, 80 60			
801 100	Leistungen der Arbeitgeberverbände*)	80 41	96 C 4	ex 960 C	
801 400	Leistungen der Berufsorganisationen und Wirtschaftsverbände*) (ohne öffentlich-rechtliche Wirtschafts- und Berufsvertretungen)	80 50	ex 96 C 3	ex 960 C	
801 700	Leistungen der öffentlich-rechtlicher Wirtschafts- u. Berufsvertretungen*)	80 60	ex 96 C 3	ex 960 C	
802	802 000 <u>Forschungsleistungen der privaten Orga- nisationen ohne Erwerbscharakter (An- stalten und Einrichtungen)</u>	ex 80 .6 9	94 B	940 B	
803	803 000 <u>Forschungsleistungen der sonstigen Orga- nisationen ohne Erwerbscharakter (An- stalten und Einrichtungen)</u>	ex 80 .6 9	ex 94 C	ex 940 C	
804	<u>Unterrichtsleistungen der privaten Orga- nisationen ohne Erwerbscharakter (An- stalten und Einrichtungen)</u>	ex 80 .6 0, ex 80 .7 0, ex 80 .7 1, ex 80 .7 7, ex 80 .7 8			
804 100	Leistungen der wissenschaftlichen Hochschulen der privaten Organi- sationen ohne Erwerbscharakter	ex 80 .6 0	93 B 1	ex 930 B	
804 210	Leistungen der allgemeinbildenden Schulen der privaten Organisationen ohne Erwerbscharakter	ex 80 .7 0	ex 93 B 2	ex 930 B	

\*) Ohne Leistungen ihrer besonders nachgewiesenen Anstalten und Einrichtungen (diese siehe unter 802 bis 809).

7) Einschl. der Leistungen der überwiegend vom Staat finanziell getragenen Organisationen der Erziehung, Wissenschaft und Kultur.

Systematik der Produktionsbereiche (SIO) 1971		WZ einschl. Nachtrag 1970	NACE	NACE- CLIO 1970	Anmerkungen
Abteilungen, Gruppen; Dienstleistungsarten					
Nr.	Bezeichnung		Nr.		
804 220	Leistungen der berufsbildenden Schulen der privaten Organisationen ohne Erwerbscharakter	ex 80 .7 1	ex 93 B 3	ex 930 B	
804 310	Leistungen der allgemeinbildenden Erziehungsanstalten der privaten Organisationen ohne Erwerbscharakter	ex 80 .7 7	ex 93 B 2	ex 930 B	
804 320	Leistungen der berufsbildenden Erziehungsanstalten der privaten Organisationen ohne Erwerbscharakter	ex 80 .7 7	ex 93 B 3	ex 930 B	
804 410	Leistungen der Kindergärten und -horte der privaten Organisationen ohne Erwerbscharakter (ohne Kinderkrippen)	ex 80 .7 8	ex 93 B 4	ex 930 B	
804 420	Leistungen der Kinderkrippen der privaten Organisationen ohne Erwerbscharakter	ex 80 .7 8	ex 96 B 2	ex 960 B	
805	<u>Unterrichtsleistungen der sonstigen Organisationen ohne Erwerbscharakter (Anstalten und Einrichtungen)</u>	ex 80 .6 0, ex 80 .7 0, ex 80 .7 1, ex 80 .7 7, ex 80 .7 8			
805 100	Leistungen der wissenschaftlichen Hochschulen der sonstigen Organisationen ohne Erwerbscharakter	ex 80 .6 0	ex 93 C 1	ex 930 C	
805 210	Leistungen der allgemeinbildenden Schulen der sonstigen Organisationen ohne Erwerbscharakter	ex 80 .7 0	ex 93 C 2	ex 930 C	
805 220	Leistungen der berufsbildenden Schulen der sonstigen Organisationen ohne Erwerbscharakter	ex 80 .7 1	ex 93 C 3	ex 930 C	
805 310	Leistungen der allgemeinbildenden Erziehungsanstalten der sonstigen Organisationen ohne Erwerbscharakter	ex 80 .7 7	ex 93 C 2	ex 930 C	
805 320	Leistungen der berufsbildenden Erziehungsanstalten der sonstigen Organisationen ohne Erwerbscharakter	ex 80 .7 7	ex 93 C 3	ex 930 C	
805 410	Leistungen der Kindergärten und -horte der sonstigen Organisationen ohne Erwerbscharakter (ohne Kinderkrippen)	ex 80 .7 8	ex 93 C 4	ex 930 C	
805 420	Leistungen der Kinderkrippen der sonstigen Organisationen ohne Erwerbscharakter	ex 80 .7 8	ex 96 C 2	ex 960 C	
806	<u>Gesundheitsleistungen der privaten Organisationen ohne Erwerbscharakter (Anstalten und Einrichtungen)</u>	ex 80 .6 3, ex 80 .9			
806 100	Leistungen der Hochschulkliniken der privaten Organisationen ohne Erwerbscharakter	ex 80 .6 3	ex 95 B 1	ex 950 B	
806 210	Leistungen der Zahnkliniken der privaten Organisationen ohne Erwerbscharakter	ex 80 .9 0	ex 95 B 4	ex 950 B	
806 220	Leistungen der Krankenhäuser, Kliniken und Sanatorien der privaten Organisationen ohne Erwerbscharakter (ohne Hochschul- und Zahnkliniken)	ex 80 .9 0	ex 95 B 1	ex 950 B	

Systematik der Produktionsbereiche (SIO) 1971		WZ einschl. Nachtrag 1970	NACE	NACE- CLIO 1970	Anmerkungen
Abteilungen, Gruppen; Dienstleistungsarten					
Nr.	Bezeichnung	Nr.			
806 310	Leistungen der sonstigen Anstalten und Einrichtungen des Gesundheitswesens der privaten Organisationen ohne Erwerbscharakter (ohne Saunas und Dampfbäder)	ex 80 .9 5	95 B 2, ex 95 B 4, 95 B 6	ex 950 B	
806 320	Leistungen der Saunas und Dampfbäder der privaten Organisationen ohne Erwerbscharakter	ex 80 .9 5	ex 982	ex 960 B	
807	<u>Gesundheitsleistungen der sonstigen Organisationen ohne Erwerbscharakter (Anstalten und Einrichtungen)</u>	ex 80 .6 3, ex 80 .9			
807 100	Leistungen der Hochschulkliniken der sonstigen Organisationen ohne Erwerbscharakter	ex 80 .6 3	ex 95 C 1	ex 950 C	
807 210	Leistungen der Zahnkliniken der sonstigen Organisationen ohne Erwerbscharakter	ex 80 .9 0	ex 95 C 4	ex 950 C	
807 220	Leistungen der Krankenhäuser, Kliniken und Sanatorien der sonstigen Organisationen ohne Erwerbscharakter (ohne Hochschul- und Zahnkliniken)	ex 80 .9 0	ex 95 C 1	ex 950 C	
807 310	Leistungen der sonstigen Anstalten und Einrichtungen des Gesundheitswesens der sonstigen Organisationen ohne Erwerbscharakter (ohne Saunas und Dampfbäder)	ex 80 .9 5	ex 95 C 2, ex 95 C 4, ex 95 C 6	ex 950 C	
807 320	Leistungen der Saunas und Dampfbäder der sonstigen Organisationen ohne Erwerbscharakter	ex 80 .9 5	ex 982	ex 960 C	
808	<u>Leistungen besonders nachgewiesener Anstalten und Einrichtungen der privaten Organisationen ohne Erwerbscharakter (ohne Forschungs-, Unterrichts- und Gesundheitsleistungen)</u>	ex 80 .5, ex 80 .6 6, ex 80 .7 3 bis ex 80 .7 6, ex 80 .7 9, ex 80 .8			
808 110	Leistungen der Erholungs- und Ferienhäuser der privaten Organisationen ohne Erwerbscharakter	ex 80 .5 0	ex 667	ex 660	
808 120	Leistungen der Kinder-, Ledigen-, Alters- u. ä. Heime der privaten Organisationen ohne Erwerbscharakter	ex 80 .5 4	ex 96 B 2	ex 960 B	
808 130	Leistungen der Verpflegungseinrichtungen der privaten Organisationen ohne Erwerbscharakter	ex 80 .5 7	ex 664	ex 660	
808 200	Leistungen der wissenschaftlichen Bibliotheken und Archive der privaten Organisationen ohne Erwerbscharakter	ex 80 .6 6	ex 97 B 7	ex 960 B	
808 310	Leistungen der Sportschulen der privaten Organisationen ohne Erwerbscharakter	ex 80 .7 3	ex 97 B 8	ex 960 B	
808 320	Leistungen der Unterrichtsanstalten der privaten Organisationen ohne Erwerbscharakter (ohne allgemeinbildende, berufsbildende und Sportschulen sowie ohne Erziehungsanstalten)	ex 80 .7 3	ex 97 B 9	ex 960 B	
808 410	Leistungen der Volkshochschulen der privaten Organisationen ohne Erwerbscharakter	ex 80 .7 5	ex 93 B 3	ex 930 B	

Systematik der Produktionsbereiche (SIO) 1971		WZ einschl. Nachtrag 1970	NACE	NACE- CLIO 1970	Anmerkungen
Nr.	Abteilungen, Gruppen; Dienstleistungsarten Bezeichnung		Nr.		
808 420	Leistungen der Museen u. ä. Bildungsstätten der privaten Organisationen ohne Erwerbscharakter (ohne Volkshochschulen)	ex 80 .7 5	ex 97 B 7	ex 960 B	
808 500	Leistungen der allgemeinbildenden und unterhaltenden Büchereien sowie Lesehallen der privaten Organisationen ohne Erwerbscharakter	ex 80 .7 6	ex 97 B 7	ex 960 B	
808 600	Leistungen der Sportanlagen und -einrichtungen der privaten Organisationen ohne Erwerbscharakter	ex 80 .7 9	ex 97 B 8	ex 960 B	
808 700	Leistungen der Theater und Opernhäuser der privaten Organisationen ohne Erwerbscharakter	ex 80 .8 0	ex 97 B 5	ex 960 B	
808 800	Leistungen der Orchester, Chöre und Ballette der privaten Organisationen ohne Erwerbscharakter	ex 80 .8 5	ex 97 B 6	ex 960 B	97 B 6 ist in der NACE und NACE/CLIO nicht vorgesehen, in der BRD aber vorhanden
809	<u>Leistungen besonders nachgewiesener Anstalten und Einrichtungen der sonstigen Organisationen ohne Erwerbscharakter (ohne Forschungs-, Unterrichts- und Gesundheitsleistungen)</u>	ex 80 .5, ex 80 .6 6, ex 80 .7 3 bis ex 80 .7 6, ex 80 .7 9, ex 80 .8			
809 110	Leistungen der Erholungs- und Ferienhäuser der sonstigen Organisationen ohne Erwerbscharakter	ex 80 .5 0	ex 667	ex 660	
809 120	Leistungen der Kinder-, Ledigen-, Alters- u. ä. Heime der sonstigen Organisationen ohne Erwerbscharakter	ex 80 .5 4	ex 96 C 2	ex 960 C	
809 130	Leistungen der Verpflegungseinrichtungen der sonstigen Organisationen ohne Erwerbscharakter	ex 80 .5 7	ex 664	ex 660	
809 200	Leistungen der wissenschaftlichen Bibliotheken und Archive der sonstigen Organisationen ohne Erwerbscharakter	ex 80 .6 6	ex 97 C 7	ex 960 C	
809 310	Leistungen der Sportschulen der sonstigen Organisationen ohne Erwerbscharakter	ex 80 .7 3	ex 97 C 8	ex 960 C	
809 320	Leistungen der Unterrichtsanstalten der sonstigen Organisationen ohne Erwerbscharakter (ohne allgemeinbildende, berufsbildende und Sportschulen sowie ohne Erziehungsanstalten)	ex 80 .7 3	ex 97 C 9	ex 960 C	
809 410	Leistungen der Volkshochschulen der sonstigen Organisationen ohne Erwerbscharakter	ex 80 .7 5	ex 93 C 3	ex 930 C	
809 420	Leistungen der Museen u. ä. Bildungsstätten der sonstigen Organisationen ohne Erwerbscharakter	ex 80 .7 5	ex 97 C 7	ex 960 C	
809 500	Leistungen der allgemeinbildenden u. unterhaltenden Büchereien sowie Lesehallen der sonstigen Organisationen ohne Erwerbscharakter	ex 80 .7 6	ex 97 C 7	ex 960 C	

Systematik der Produktionsbereiche (SIO) 1971		WZ einschl. Nachtrag 1970	NACE	NACE- CLIO 1970	Anmerkungen
Abteilungen, Gruppen; Dienstleistungsarten					
Nr.	Bezeichnung		Nr.		
809 600	Leistungen der Sportanlagen und -einrichtungen der sonstigen Or- ganisationen ohne Erwerbscharak- ter	ex 80 .7 9	ex 97 C 8	ex 960 C	
809 700	Leistungen der Theater und Opern- häuser der sonstigen Organisatio- nen ohne Erwerbscharakter	ex 80 .8 0	ex 97 C 5	ex 960 C	
809 800	Leistungen der Orchester, Chöre und Ballette der sonstigen Orga- nisationen ohne Erwerbscharakter	ex 80 .8 5	ex 97 C 6	ex 960 C	
850	<u>Häusliche Dienste</u>	85	99	990	

Systematik der Produktionsbereiche (SIO) 1971		WZ einschl. Nachtrag 1970	NACE	NACE- CLIO 1970	Anmerkungen
Abteilungen, Gruppen; Dienstleistungsarten					
Nr.	Bezeichnung		Nr.		
9	DIENSTLEISTUNGEN DER GEBIETSKÖRPERSCHAFTEN UND SOZIALVERSICHERUNG	9			
900	900 000 <u>Allgemeine Verwaltungsdienstleistungen der Gebietskörperschaften (ohne beson- ders nachgewiesene Anstalten und Ein- richtungen und ohne Einfuhr- und Vorratsstellen)</u>	90 0 bis 90 7 (ohne ex 90 70 0)	ex 761 bis ex 764, ex 911, 912 bis 915, 96 A 1, 96 A 7	ex 760, ex 960 A	
901	901 000 <u>Leistungen der Einfuhr- und Vorrats- stellen</u>	ex 90 70 0	ex 611.2, ex 611.5, ex 617.3, ex 617.4, ex 617.7	ex 640	
902	902 000 <u>Forschungsleistungen der Gebietskörper- schaften (Anstalten und Einrichtungen)</u>	90 .6 9	ex 94 A	ex 940 A	
904	<u>Unterrichtsleistungen der Gebietskör- perschaften (Anstalten und Einrich- tungen)</u>	90 .6 0, 90 .7 0, 90 .7 1, 90 .7 7, 90 .7 8			
904 100	Leistungen der wissenschaftlichen Hochschulen der Gebietskörper- schaften	90 .6 0	93 A 1	ex 930 A	
904 210	Leistungen der allgemeinbildenden Schulen der Gebietskörperschaften	90 .7 0	ex 93 A 2	ex 930 A	
904 220	Leistungen der berufsbildenden Schulen der Gebietskörperschaften	90 .7 1	ex 93 A 3	ex 930 A	
904 310	Leistungen der allgemeinbildenden Erziehungsanstalten der Gebiets- körperschaften	ex 90 .7 7	ex 93 A 2	ex 930 A	
904 320	Leistungen der berufsbildenden Er- ziehungsanstalten der Gebietskör- perschaften	ex 90 .7 7	ex 93 A 3	ex 930 A	
904 410	Leistungen der Kindergärten und -horten (ohne Kinderkrippen) der Gebietskörperschaften	ex 90 .7 8	93 A 4	ex 930 A	
904 420	Leistungen der Kinderkrippen der Gebietskörperschaften	ex 90 .7 8	ex 96 A 2	ex 960 A	
906	<u>Gesundheitsleistungen der Gebietskör- perschaften (Anstalten und Einrich- tungen)</u>	90 .6 3, 90 .9			
906 100	Leistungen der Hochschulkliniken der Gebietskörperschaften	90 .6 3	ex 95 A 1	ex 950 A	
906 210	Leistungen der Zahnkliniken der Gebietskörperschaften	ex 90 .9 0	ex 95 A 4	ex 950 A	
906 220	Leistungen der Krankenhäuser, Kli- niken und Sanatorien (ohne Hoch- schul- und Zahnkliniken) der Ge- bietskörperschaften	ex 90 .9 0	ex 95 A 1	ex 950 A	
906 310	Leistungen der sonstigen Anstalten und Einrichtungen des Gesundheits- wesens der Gebietskörperschaften (ohne Saunas und Dampfbäder)	ex 90 .9 5	ex 95 A 2	ex 950 A	
906 320	Leistungen der Saunas und Dampf- bäder der Gebietskörperschaften	ex 90 .9 5	ex 982	ex 960 A	

Systematik der Produktionsbereiche (SIO) 1971		WZ einschl. Nachtrag 1970	NACE	NACE- CLIO 1970	Anmerkungen
Abteilungen, Gruppen; Dienstleistungsarten					
Nr.	Bezeichnung		Nr.		
908	<u>Leistungen besonders nachgewiesener An- stalten und Einrichtungen der Gebiets- körperschaften (ohne Forschungs-, Unterrichts- und Gesundheitsleistungen)</u>	90 8, 90 .5, 90 .6 6, 90 .7 3 bis 90 .7 6, 90 .7 9, 90 .8			
908 110	Leistungen der Erholungs- und Feri- enheime der Gebietskörperschaften	90 .5 0	ex 667	ex 660	
908 120	Leistungen der Kinder-, Ledigen-, Alters- u. ä. Heime der Gebiets- körperschaften	90 .5 4	ex 96 A 2	ex 960 A	
908 130	Leistungen der Verpflegungseinrich- tungen der Gebietskörperschaften	90 .5 7	ex 664	ex 660	
908 200	Leistungen der wissenschaftlichen Bibliotheken und Archive der Ge- bietskörperschaften	90 .6 6	ex 97 A 7	ex 960 A	
908 310	Leistungen der Sportschulen der Gebietskörperschaften	ex 90 .7 3	ex 97 A 8	ex 960 A	
908 320	Leistungen der Unterrichtsanstalten der Gebietskörperschaften (ohne allgemeinbildende, berufsbildende und Sportschulen sowie ohne Er- ziehungsanstalten)	ex 90 .7 3	ex 97 A 9	ex 960 A	
908 410	Leistungen der Volkshochschulen der Gebietskörperschaften	ex 90 .7 5	ex 93 A 3	ex 930 A	
908 420	Leistungen der Museen und ähnlichen Bildungsstätten (ohne Volkshoch- schulen) der Gebietskörperschaften	ex 90 .7 5	ex 97 A 7	ex 960 A	
908 500	Leistungen der allgemeinbildenden und unterhaltenden Büchereien sowie Lesehallen der Gebietskörperschaf- ten	90 .7 6	ex 97 A 7	ex 960 A	
908 600	Leistungen der Sportanlagen und -einrichtungen der Gebietskörper- schaften	90 .7 9	ex 97 A 8	ex 960 A	
908 700	Leistungen der Theater und Opern- häuser der Gebietskörperschaften	90 .8 0	ex 97 A 5	ex 960 A	
908 800	Leistungen der Orchester, Chöre und Ballette der Gebietskörperschaften	90 .8 5	ex 97 A 6	ex 960 A	97 A 6 ist in der NACE und NACE/CLIO nicht vorge- sehen, in der EBRD aber vor- handen
908 901	Kommunale Ausstellungs- und Messe- leistungen	90 80 0	ex 839.3	ex 830	
908 902	Leistungen der kommunalen Waren- markt-Einrichtungen	90 80 5	ex 839.3	ex 830	
908 910	Leistungen der kommunalen Schlacht- höfe	90 81	412.11	ex 412	
908 921	Leistungen der kommunalen Wannen- und Brausebäder (ohne medizinische Bäder)	90 82 0	ex 982	ex 960 A	
908 922	Leistungen der kommunalen Straßen- reinigung, Müllabfuhr, Abwasser- beseitigung und ähnlicher hygie- nischer Einrichtungen (ohne Her- stellung von Klärgas)	ex 90 82 4	ex 92 A 1	ex 960 A	
908 923	Klärgas, vom Staat hergestellt	ex 90 82 4	ex 92 A 1	ex 960 A	Kuppelprodukt, zu SIO-Gruppe 103



Systematik der Produktionsbereiche (SIO) 1971		WZ einschl. Nachtrag 1970	NACE	NACE- CLIO 1970	Anmerkungen
Nr.	Abteilungen, Gruppen; Dienstleistungsarten	Bezeichnung		Nr.	
	908 924	Kommunale Bestattungsleistungen	90 82 7	92 A 2, ex 984	ex 960 A
	908 930	Leistungen sonstiger kommunaler Anstalten und Einrichtungen	90 83	ex 911	ex 960 A
961		<u>Allgemeine Verwaltungsdienstleistungen der Sozialversicherung (einschl. der Bundesanstalt für Arbeit, ohne alle anderen besonders nachgewiesenen Anstalten und Einrichtungen)</u>	96 00, 96 01, 96 20, 96 40, 96 60, 96 90		
	961 100	Verwaltungsdienstleistungen der sozialen Rentenversicherung	96 00	ex 919	ex 960 A
	961 200	Verwaltungsdienstleistungen der Zusatzversorgung für Angehörige des öffentlichen Dienstes	96 01	ex 919	ex 960 A
	961 300	Verwaltungsdienstleistungen der sozialen Krankenversicherung	96 20	ex 919	ex 960 A
	961 400	Verwaltungsdienstleistungen der Knappschaftsversicherung	96 40	ex 919	ex 960 A
	961 500	Verwaltungsdienstleistungen der gesetzlichen Unfallversicherung, der landwirtschaftlichen Alterskassen und der Familienausgleichskassen	96 60	ex 919	ex 960 A
	961 600	Verwaltungsdienstleistungen der Bundesanstalt für Arbeit	96 90	ex 919	ex 960 A
962	962 000	<u>Forschungsleistungen der Sozialversicherung (Anstalten und Einrichtungen)</u>	96 .6 9	ex 94 A	ex 940 A
966		<u>Gesundheitsleistungen der Sozialversicherung (Anstalten und Einrichtungen)</u>	96 .9		
	966 210	Leistungen der Zahnkliniken der Sozialversicherung	ex 96 .9 0	ex 95 A 4	ex 950 A
	966 220	Leistungen der Krankenhäuser, Kliniken und Sanatorien (ohne Zahnkliniken) der Sozialversicherung	ex 96 .9 0	ex 95 A 1	ex 950 A
	966 310	Leistungen der sonstigen Anstalten und Einrichtungen des Gesundheitswesens der Sozialversicherung (ohne Saunas und Dampfbäder)	ex 96 .9 5	ex 95 A 2	ex 950 A
	966 320	Leistungen der Saunas und Dampfbäder der Sozialversicherung	ex 96 .9 5	ex 982	ex 960 A
968		<u>Leistungen besonders nachgewiesener Anstalten und Einrichtungen der Sozialversicherung (ohne Forschungs- und Gesundheitsleistungen)</u>	96 .5, 96 .6 6		
	968 110	Leistungen der Erholungs- und Ferienehme der Sozialversicherung	96 .5 0	ex 667	ex 660
	968 120	Leistungen der Kinder-, Ledigen-, Alters- u. ä. Heime der Sozialversicherung	96 .5 4	ex 96 A 2	ex 960 A
	968 130	Leistungen der Verpflegungseinrichtungen der Sozialversicherung	96 .5 7	ex 664	ex 660
	968 200	Leistungen der wissenschaftlichen Bibliotheken und Archive der Sozialversicherung	96 .6 6	ex 97 A 7	ex 960 A

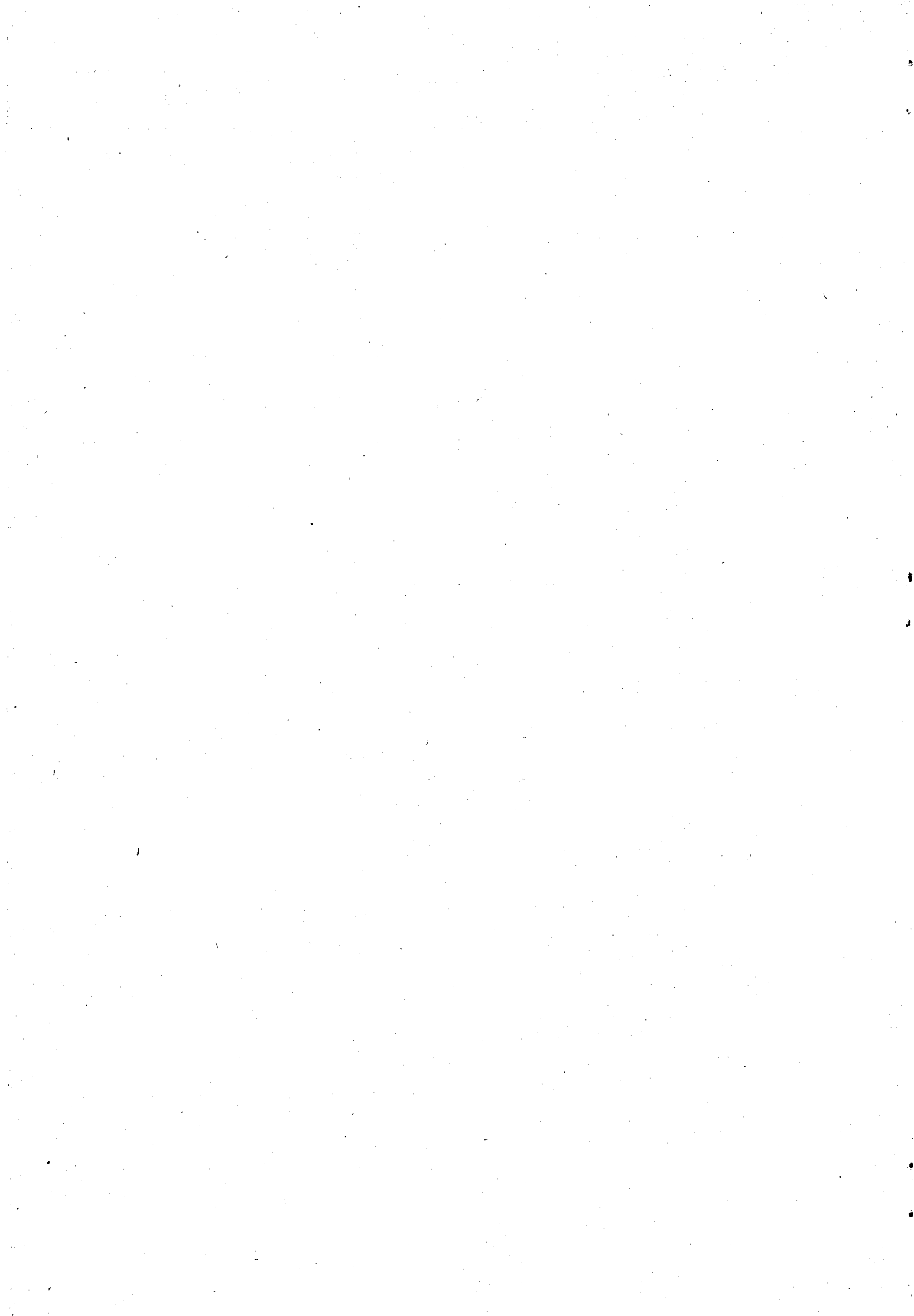

# A n h a n g

## Bestandteile der Bruttowertschätzung

### Übersicht

Nummer	Bezeichnung	Signier- nummer 1)
991	Einkommen aus unselbständiger Arbeit	4290
993	Einkommen aus Unternehmertätigkeit und Vermögen (Nettobetriebsüberschuß)	4300
994	Abschreibungen	4500
995	Indirekte Steuern	
999	Subventionen	553

1) Nur für interne Zwecke; nicht für die Veröffentlichung bestimmt.

## Bestandteile der Bruttowertschöpfung

Nummer	Bezeichnung
991	<u>Einkommen aus unselbständiger Arbeit</u>
991 100	Bruttolohn- und -gehaltsumme
991 600	Arbeitgeberbeiträge zur Sozialversicherung und zusätzliche Sozialaufwendungen der Arbeitgeber
993	<u>Einkommen aus Unternehmertätigkeit und Vermögen (Nettobetriebsüberschuß)</u>
994	<u>Abschreibungen</u>
995	<u>Indirekte Steuern</u>
	<u>Mehrwertsteuer</u>
995 111	Berechnete Mehrwertsteuer
995 112	Abzugsfähige Mehrwertsteuer
995 113	Nicht abzugsfähige Mehrwertsteuer
995 114	Abgeführte Mehrwertsteuer
995 115	Einbehaltene Mehrwertsteuer
	<u>Produktionsteuern (ohne Mehrwertsteuer)</u>
995 311	Umsatzsteuer (§ 19 UStG)
995 312	Grunderwerbsteuer, Zuschlag zur Grunderwerbsteuer
995 313	Kapitalverkehrsteuer <sup>1)</sup>
995 314	Versicherungsteuer
995 315	Rennwett- und Lotteriesteuer
995 316	Wechselsteuer
995 317	Feuerschutzsteuer
995 318	Vergnügungsteuer
995 319	Kinosteuer u.a.

1) Gesellschaftsteuer, Börsenumsatzsteuer.

## Bestandteile der Bruttowertschöpfung

Nummer	Bezeichnung
995 321	Salzsteuer
995 322	Mineralölsteuer
995 323	Zündwarensteuer
995 324	Leuchtmittelsteuer
995 325	Spielkartensteuer
995 331	Zuckersteuer
995 332	Speiseeissteuer
995 333	Biersteuer
995 334	Schaumweinsteuer
995 335	Getränkesteuer
995 336	Tabaksteuer
995 337	Kaffeesteuer
995 338	Teesteuer
995 339	Essigsäuresteuer
995 341	Zahlungen aufgrund des Zündwarenmonopols
995 342	Kraftfahrzeugsteuer (soweit nicht von privaten Haushalten gezahlt)
995 343	Straßengüterverkehrsteuer
995 344	Zahlungen aufgrund des Branntweinmonopols
995 351	Grundsteuer A
995 352	Grundsteuer B
995 353	Gewerbsteuer auf Ertrag und Kapital
995 354	Lohnsummensteuer
995 361	Schankerlaubnissteuer
995 362	Spielbankabgabe
995 363	Abführungen der Lotto- und Totounternehmen
995 371	Milchumlage (Zahlungen)
995 372	Verwaltungsgebühren (soweit nicht von privaten Haushalten gezahlt)
995 373	Umlagen an die Europäischen Gemeinschaften für Kohle und Stahl (EGKS-Umlage)
995 395	Sonstige Produktionssteuern und ähnliche Abgaben

## Bestandteile der Bruttowertschöpfung

Nummer	Bezeichnung
	<u>Einfuhrumsatzsteuer</u>
995 611	Berechnete Einfuhrumsatzsteuer
995 612	Abzugsfähige Einfuhrumsatzsteuer
995 613	Nicht abzugsfähige Einfuhrumsatzsteuer
995 614	Abgeführte Einfuhrumsatzsteuer
	<u>Einfuhrabgaben (ohne Einfuhrumsatzsteuer)</u>
995 811	Versicherungsteuer
995 812	Einfuhrzölle
995 813	Zahlungen im Rahmen von Preisausgleichsmaßnahmen
995 821	Salzsteuer
995 822	Mineralölsteuer
995 831	Zuckersteuer
995 832	Speiseeissteuer
995 834	Schaumweinsteuer
995 836	Tabaksteuer
995 837	Kaffeesteuer
995 838	Teesteuer
995 869	Sonstige Verbrauchsteuern
995 844	Zahlungen im Rahmen des Monopolausgleichs für eingeführten Branntwein
995 895	Sonstige Einfuhrabgaben
999	<u>Subventionen</u>
999 010	Zuschüsse an die Landwirtschaft, wie z.B.:  Zahlungen zum Ausgleich von Preisverlusten (z.B. im Zuge der Durchführung des EWG-Marktordnungsrechts) Zahlungen im Rahmen der Förderung der Eierwirtschaft Zahlungen zur Treibstoffverbilligung Zahlungen zum Ausgleich von Nachteilen in der Landwirt- schaft infolge der DM-Aufwertung von 1969 Beihilfen zur gesetzlichen Unfallversicherung Zinsverbilligungszuschüsse an die Landwirtschaft
999 050	Zuschüsse an die Fischwirtschaft, wie z.B.: Fangprämien an die Fischerei Zahlungen zur Treibstoffverbilligung Zinsverbilligungszuschüsse für die Fischerei

## Bestandteile der Bruttowertschöpfung

Nummer	Bezeichnung
999 100	<p>Zuschüsse an die Energie produzierenden Bereiche und den Bergbau, wie z.B.:</p> <ul style="list-style-type: none"> <li>Zahlungen zur Stabilisierung des Kohleabsatzes</li> <li>Zahlungen zur Treibstoffverbilligung</li> <li>Zinsverbilligungszuschüsse an Energie produzierende Bereiche und Bergbau</li> <li>Zahlung der Montan-Union an den Bergbau</li> </ul>
999 200	<p>Zuschüsse an die verarbeitende Industrie, wie z.B.:</p> <ul style="list-style-type: none"> <li>Übergebietlicher Ausgleich nach dem Milch- und Fettgesetz</li> <li>Stützungsmaßnahmen für die Magermilchverarbeitung und -verwendung</li> <li>Beihilfen für die Verwendung von Milchfett zur Herstellung von Mischfutter</li> <li>Zinsverbilligungszuschüsse an die verarbeitende Industrie</li> </ul>
999 400	<p>Zuschüsse an den Handel, wie z.B.:</p> <ul style="list-style-type: none"> <li>Zuschüsse zu den Kosten der Vorratshaltung landwirtschaftlicher Erzeugnisse</li> <li>Erstattungen bei der Ausfuhr pflanzlicher und tierischer Erzeugnisse</li> <li>Zuschüsse zu den Kosten für Abbaumaßnahmen bei Marktordnungswaren</li> <li>Zuschüsse zum Ausgleich von Wertverlusten bei Beständen landwirtschaftlicher Produkte infolge der DM-Aufwertung</li> <li>Zuschüsse zur Einfuhr und Lagerung von Kohle</li> </ul>
999 500	<p>Zuschüsse an den Verkehr und die Nachrichtenübermittlung, wie z.B.:</p> <ul style="list-style-type: none"> <li>Liquiditätshilfe an die Deutsche Bundesbahn</li> <li>Zuschüsse an die Deutsche Bundesbahn für Betrieb und Unterhaltung höhengleicher Kreuzungen</li> <li>Zuschüsse an die Deutsche Bundesbahn zu Personalmehraufwendungen</li> <li>Zuschüsse an die Deutsche Bundesbahn zur Förderung des Besuchsreiseverkehrs aus der DDR</li> <li>Zuschüsse an die Deutsche Bundesbahn und sonstige Verkehrsträger zu den Kosten im Personennahverkehr</li> <li>Frachthilfen an die Deutsche Bundesbahn und andere Verkehrsträger für die Beförderung von Kohle, Erz, Getreide</li> </ul>

## Bestandteile der Bruttowertschöpfung

Nummer	Bezeichnung
	Betriebszuschüsse an die Lufthansa Zahlungen zur Treibstoffverbilligung Zinsverbilligungszuschüsse u.ä. an Verkehrsbetriebe
999 710	Zuschüsse auf dem Gebiete des Wohnungswesens, wie z.B.: Zinsverbilligungszuschüsse
999 720	Zuschüsse an Dienstleistungsbereiche, wie z.B.: Zinsverbilligungszuschüsse