

**STATISTISCHES BUNDESAMT WIESBADEN**

---

**Systematik der Produktionsbereiche  
in Input-Output-Rechnungen (SIO)**

**Ausgabe 1980**

Statist. Bundesamt - Bibliothek



09-05705

*C 10. 1169)*

Arbeitsunterlage

Erschienen im September 1980

Aufgestellt in der Gruppe "Systematiken"

Nachdruck - auch auszugsweise - nur mit Quellenangabe gestattet

## Inhalt

	Seite
Vorbemerkung .....	5
 Methodische Erläuterungen	
1 Allgemeines .....	6
2 Definition der Produktionsbereiche .....	6
3 Zusammenhang zwischen Produktionsbereichen und dreistelligen Gruppen der SIO .....	6
4 Darstellung der sechsstelligen Waren- und Dienstleistungsarten der SIO .....	7
5 Zuordnungshinweise zum Nachweis allgemeiner Kuppelprodukte bzw. verwendungs- gleicher Produkte .....	9
6 Anhang .....	9
 Abkürzungen .....	
	10
 Systematik der Produktionsbereiche in Input-Output-Rechnungen (SIO) 1980	
Teil 1 Zusammenfassende Darstellung der Produktionsbereiche und Gruppen der SIO .....	13
Teil 2 Ausführliche Darstellung der Produktionsbereiche in Input-Output-Rechnungen ..	47
Abteilung 0 Erzeugung von Produkten der Land- und Forstwirtschaft, Fischerei .....	47
Abteilung 1 Versorgung mit Energie und Wasser, Gewinnung und Herstellung von Bergbauerzeugnissen .....	69
Abteilung 2 Herstellung von Erzeugnissen des Verarbeitenden Gewerbes .....	77
Abteilung 3 Erstellung von Bauten .....	313
Abteilung 4 Dienstleistungen des Handels .....	327
Abteilung 5 Dienstleistungen des Verkehrs und der Nachrichtenübermittlung ...	357
Abteilung 6 Dienstleistungen der Kreditinstitute und Versicherungen .....	399
Abteilung 7 Dienstleistungen der Unternehmen und Freien Berufe .....	401
Abteilung 8 Dienstleistungen der Organisationen ohne Erwerbszweck und Private Haushalte .....	409
Abteilung 9 Dienstleistungen der Gebietskörperschaften und Sozial- versicherung .....	415
 Anhang	
1 Kurzbeschreibung der in der SIO gegenübergestellten Systematiken .....	425
2 Übersicht über die schwerpunktmäßig zugeordneten bzw. vernachlässigten Warennummern des Warenverzeichnisses für die Außenhandelsstatistik (WA) - nach SIO-Nummern geordnet .....	429
3 Übersicht über die schwerpunktmäßig zugeordneten bzw. vernachlässigten Warennummern des Warenverzeichnisses für die Außenhandelsstatistik (WA) - nach WA-Nummern geordnet .....	471
4 Bestandteile der Bruttowertschöpfung .....	499
5 Liste der allgemeinen Kuppelprodukte und verwendungsgleichen Produkte .....	503
6 Liste der allgemeinen Kuppelprodukte und der verwendungsgleichen Produkte aus SIO-Gruppen 011 bis 299 und 719 mit Angabe der SIO-Warenarten und der ent- sprechenden WI- und WA-Nummern .....	507

## Vorbemerkung

Die vorliegende "Systematik der Produktionsbereiche in Input-Output-Rechnungen", Ausgabe 1980 (SIO 1980), ist - wie auch die früheren Ausgaben der seit 1970 jährlich erstellten SIO - in erster Linie für die Aufstellung von Input-Output-Tabellen im Rahmen der Volkswirtschaftlichen Gesamtrechnungen der Bundesrepublik Deutschland bestimmt. Sie kann außerdem für andere Zwecke im Rahmen der Volkswirtschaftlichen Gesamtrechnungen verwendet werden.

In ihrer Zielsetzung entspricht die SIO der "Systematik der Wirtschaftszweige in den Europäischen Gemeinschaften, Fassung für Input-Output-Tabellen" (NACE/CLIO), die vom Statistischen Amt der Europäischen Gemeinschaften (SAEG) für die Input-Output-Tabellen im Rahmen des "Europäischen Systems Volkswirtschaftlicher Gesamtrechnungen" (ESVG) entwickelt und in die "Allgemeine Systematik der Wirtschaftszweige in den Europäischen Gemeinschaften" (NACE) integriert wurde.

Die SIO-Ausgabe 1980 knüpft in ihrer systematischen Gliederung an die SIO-Ausgaben der Jahre 1970 bis 1979 an und wird wiederum in zwei Teilen vorgelegt:

Teil 1 Zusammenfassende Darstellung der Produktionsbereiche und Gruppen der SIO

Teil 2 Ausführliche Darstellung der Produktionsbereiche in Input-Output-Rechnungen

Beginnend mit der SIO-Ausgabe 1979 werden umfangreiche Teile des Tabellenprogramms mit Hilfe von EDV-Anlagen erstellt. Von diesem Zeitpunkt ab ist auch die "Systematik der Wirtschaftszweige (WZ) rev., Fassung für die Statistik im Produzierenden Gewerbe - SYPRO - ", Stand 1976, zusätzlich in die Gegenüberstellung aufgenommen worden.

## Methodische Erläuterungen

### 1 Allgemeines

Die SIO ist eine Systematik der Tätigkeiten ein und derselben Art, angewandt auf homogene Produktionseinheiten. Sie wurde von der "Systematik der Wirtschaftszweige (WZ)" abgeleitet und zwar für die Abteilungen 0 (Erzeugung von Produkten der Land- und Forstwirtschaft, Fischerei) und für die Abteilungen 1 bis 3 (Produzierendes Gewerbe) von der "Systematik der Wirtschaftszweige (WZ) mit Erläuterungen", Ausgabe 1979; für die übrigen Abteilungen (4 bis 9) von der "Systematik der Wirtschaftszweige", Stand 1970.

### 2 Definition der Produktionsbereiche

Der Produktionsbereich stellt eine Zusammenfassung von homogenen Produktionseinheiten dar. Die homogene Produktionseinheit ist durch eine einheitliche Tätigkeit, nämlich durch Gütereingänge, einen einheitlichen Produktionsprozeß und durch Abgänge homogener Güter gekennzeichnet. Die Güter, die die Eingänge und die Abgänge darstellen, sind sowohl durch ihre Natur als auch durch ihren Verarbeitungsgrad und die angewandte Produktionstechnik gekennzeichnet.<sup>1)</sup>

Die Beschreibung der in einem Produktionsbereich zusammengefaßten Tätigkeiten erfolgt in der ausführlichen Darstellung (siehe S. 47 ff.) durch Bezugnahme auf verschiedene Gütersystematiken (Waren- bzw. Dienstleistungsarten). Der Produktionsbereich stellt die so bezeichneten Waren und Dienstleistungen her, und zwar alle und nur diese.

### 3 Zusammenhang zwischen Produktionsbereichen und dreistelligen Gruppen der SIO

Die zusammenfassende Darstellung in Teil 1 (S. 13 ff.) zeigt, aus welchen Gruppen (Dreisteller) der SIO sich die einzelnen Produktionsbereiche zusammensetzen. In der zusammenfassenden Darstellung werden insgesamt 117 Produktionsbereiche und 177 SIO-Gruppen unter-

schieden. Die 117 Produktionsbereiche teilen sich wie folgt auf:

- 6 Produktionsbereiche für die Erzeugung von Produkten der Land- und Forstwirtschaft, Fischerei,
- 73 Produktionsbereiche für die Versorgung mit Energie und Wasser, Gewinnung und Herstellung von Bergbauerzeugnissen sowie für die Herstellung von Erzeugnissen des Verarbeitenden Gewerbes,
- 4 Produktionsbereiche für die Erstellung von Bauten,
- 22 Produktionsbereiche für Dienstleistungen des Handels, für Dienstleistungen des Verkehrs und der Nachrichtenübermittlung, für Dienstleistungen der Kreditinstitute und Versicherungen, für Dienstleistungen der Unternehmen und Freien Berufe,
- 12 Produktionsbereiche für Dienstleistungen der Organisationen ohne Erwerbszweck und Privaten Haushalte sowie Dienstleistungen der Gebietskörperschaften und Sozialversicherung.

Von den 177 dreistelligen SIO-Gruppen sind 91 zugleich Produktionsbereiche; die übrigen 86 SIO-Gruppen sind zu 26 Produktionsbereichen zusammengefaßt.

Die Produktionsbereiche und SIO-Gruppen werden in der zusammenfassenden Darstellung jeweils durch die entsprechenden Positionen der

"Systematik der Wirtschaftszweige (WZ) mit Erläuterungen", Ausgabe 1979,

"Systematik der Wirtschaftszweige", Stand 1970,

"Systematik der Wirtschaftszweige in den Europäischen Gemeinschaften, Fassung für Input-Output-Tabellen (NACE/CLIO)", Ausgabe 1970,

"Systematik der Wirtschaftszweige (WZ) rev., Fassung für die Statistik im Produzierenden Gewerbe -SYPRO-", Stand 1976

beschrieben. Außerdem werden den dreistelligen SIO-Gruppen der Ausgabe 1980 die jeweiligen SIO-Gruppen der SIO-Ausgaben 1970 bis 1979 gegenübergestellt.

1) Abgeleitet aus: Europäisches System Volkswirtschaftlicher Gesamtrechnungen (ESVG) 1970, Ziffer 265 ff.

Die dreistelligen SIO-Gruppen sind ebenso wie die Ein- und Zweisteller der SIO von der Systematik der Wirtschaftszweige (WZ) abgeleitet.<sup>1)</sup> Ihre Nummern stimmen mit denen aus der WZ überein, soweit dies aus gliederungs- und nummerungstechnischen Gründen möglich war.

Ihre Bezeichnungen sind gegenüber denen der entsprechenden WZ-Positionen etwas abgeändert, um zu verdeutlichen, daß es sich um homogene Produktionseinheiten handelt. Bei den Dreistellern (Gruppen) der SIO ergeben sich aus diesem Grunde in einigen Fällen stärkere Abweichungen von der WZ. Das ist z.B. der Fall bei SIO-Gruppe

570 Nachrichtenübermittlung,

die von der WZ-Gruppe 50 7 (Deutsche Bundespost) abgeleitet ist, sich aber auf die Nachrichtenübermittlung als typische Tätigkeit der Deutschen Bundespost beschränkt. Die außerhalb der Nachrichtenübermittlung liegenden Tätigkeiten (z.B. Postreise-, Postsparkassen-, Postscheckdienst) sind den entsprechenden Produktionsbereichen zugeordnet, ohne daß dieses besonders erwähnt wird.

Weitere Abweichungen zwischen den Dreistellern (Gruppen) der SIO und der WZ beruhen auf der Anpassung an die NACE/CLIO, wegen der in verschiedenen Fällen aus einem WZ-Dreisteller mehrere SIO-Dreisteller gebildet wurden, z.B. SIO-Gruppen

200, 201, 203, 204 (aus WZ 200 Chemische Industrie),  
273, 274, 275 (aus WZ 275 Textilgewerbe),  
511, 514, 517 (aus WZ 50 1 Straßenverkehr),  
541, 544, 546, 547 (aus WZ 50 4 Luftfahrt, Flugplätze).

Schließlich sei noch auf die folgenden Abweichungen zwischen den Dreistellern (Gruppen) der SIO und der WZ hingewiesen, nämlich SIO-Gruppe

351, 354, 357, 359 (aus WZ 30 Bauhauptgewerbe und WZ 31 Ausbaugewerbe).

Die Signiernummer, die in der zusammenfassenden Darstellung für die einzelnen Produktionsbereiche vergeben wurde, ist nur für interne Zwecke und nicht für die Veröffentlichung bestimmt.

#### 4 Darstellung der sechsstelligen Waren- und Dienstleistungsarten der SIO

Die ausführliche Darstellung in Teil 2 (S. 47 ff.) zeigt, durch welche sechsstelligen Waren- und Dienstleistungsarten der SIO die dreistelligen SIO-Gruppen definiert werden. Dabei wird soweit wie möglich die tiefere Gliederung der Systematik der Wirtschaftszweige berücksichtigt.<sup>2)</sup> Neben der sich dadurch ergebenden Gliederung nach der Herkunft ist bei den Waren- und Dienstleistungsarten innerhalb der Dreisteller eine Gruppierung nach der Verwendung (intermediäre Verwendung, letzter Verbrauch, Investition) vorgenommen worden, allerdings ohne daß diese Verwendungsarten als Ganzes aus der SIO anfallen.

Der ausführliche Teil der SIO wird seit 1979 vollständig mit Hilfe von EDV-Anlagen erstellt. Der ausführliche Tabellenteil (Teil 2) der SIO ist nach dem Dezimalsystem gegliedert; die Ausgabe 1980 umfaßt

10 einstellige Abteilungen,  
16 zweistellige Unterabteilungen (nur in den Abteilungen 0 bis 2),  
177 dreistellige Gruppen,  
3041 sechsstelligen Waren- bzw. Dienstleistungsarten,  
darunter: 1998 für die Versorgung mit Energie und Wasser, Gewinnung und Herstellung von Bergbauerzeugnissen sowie für die Herstellung von Erzeugnissen des Verarbeitenden Gewerbes.

Die sechsstelligen Waren- und Dienstleistungsarten in den einzelnen Bereichen der SIO werden durch die folgenden Systematiken beschrieben, die im Anhang 1 (als "Kurzbeschreibung der in der SIO gegenübergestellten Systematiken") noch gesondert nachgewiesen werden;

2) Abgeleitet aus: Europäisches System Volkswirtschaftlicher Gesamtrechnungen (ESVG) 1970, Ziffer 265 ff.

1) Abteilungen 0 - 3: WZ, Ausgabe 1979, Abteilungen 4 - 9: WZ, Stand 1970.

die Beschreibung erfolgt (außer durch WZ 1979/WZ 1970 und NACE/CLIO 1970):

- im Bereich "Erzeugung von Produkten der Land- und Forstwirtschaft, Fischerei", durch das "Güterverzeichnis für die Land- und Forstwirtschaft, Fischerei", Ausgabe 1978 (GÜLA 1978) und durch das "Warenverzeichnis für die Außenhandelsstatistik", Ausgabe 1980 (WA 1980),
- in den Bereichen "Versorgung mit Energie und Wasser, Gewinnung und Herstellung von Bergbauerzeugnissen" sowie "Herstellung von Erzeugnissen des Verarbeitenden Gewerbes" durch das "Warenverzeichnis für die Industriestatistik", Ausgabe 1975 (WI 1975), durch das "Warenverzeichnis für die Außenhandelsstatistik", Ausgabe 1980 (WA 1980) und durch die "Systematik der Wirtschaftszweige (WZ) rev., Fassung für die Statistik im Produzierenden Gewerbe - SYPRO -", Stand 1976,
- im Bereich "Erstellung von Bauten" durch die "Systematik der Bauwerke", Ausgabe 1978, durch die Bauberichterstattung 1977 (Fragebogen für den Monatsbericht im Bauhauptgewerbe) und durch die "Systematik der Wirtschaftszweige (WZ) rev., Fassung für die Statistik im Produzierenden Gewerbe - SYPRO -", Stand 1976,
- im Bereich "Dienstleistungen des Handels" durch den Code für die Warenarten der im Rahmen der Handels- und Gaststättenzählung 1968 durchgeführten Ergänzenden Repräsentativerhebung 1970 für 1969 über den Wareneingang (HGZ-Wareneingangserhebung 1970) sowie durch die entsprechenden SIO-Dreisteller aus den Bereichen der Land- und Forstwirtschaft, Fischerei und des Produzierenden Gewerbes (ohne Baugewerbe),
- im Bereich "Dienstleistungen des Verkehrs und der Nachrichtenübermittlung" durch das "Güterverzeichnis für die Verkehrsstatistik", Ausgabe 1969 (GV 1969) sowie durch die entsprechenden SIO-Dreisteller aus dem Bereich der Land- und Forstwirtschaft, Fischerei und des Produzierenden Gewerbes (ohne Baugewerbe),
- in den Bereichen "Dienstleistungen der Kreditinstitute und Versicherungen", "Dienstleistungen der Unternehmen und Freien Berufe", "Dienstleistungen der Organisationen ohne Erwerbszweck und Private Haushalte", "Dienstleistungen der Gebietskörperschaften und Sozialversicherung" durch die "Allgemeine Systematik der Wirtschaftszweige in den Europäischen Gemeinschaften, 1970" (NACE 1970).

In jeder SIO-Gruppe können für interne Zwecke Sechssteller für

- ... 998 Verkaufte Leistungen aus Hilfstätigkeiten
- ... 999 Leistungen, die keiner der vorgenannten Positionen zugerechnet werden können

eingerrichtet werden.

Unter den Sechsstellern

- ... 500

werden in den Abteilungen 8 und 9 der SIO die gelegentlich und als Nebenprodukt im Bereich der nichtmarktbestimmten Produktion des Staates und der privaten Organisationen ohne Erwerbszweck erzeugten Waren und erbrachten marktbestimmten Dienstleistungen<sup>1)</sup> nachgewiesen, die für interne Zwecke noch tiefer untergliedert werden.

Für mehrere SIO-Sechssteller in den Bereichen "Erzeugung von Produkten der Land- und Forstwirtschaft, Fischerei", "Versorgung mit Energie und Wasser, Gewinnung und Herstellung von Bergbauerzeugnissen" sowie "Herstellung von Erzeugnissen des Verarbeitenden Gewerbes" kann die Zuordnung von Warennummern des Warenverzeichnisses für die Außenhandelsstatistik (WA), Ausgabe 1980, nur schwerpunktmäßig erfolgen. WA-Warennummern, die nur schwerpunktmäßig einem SIO-Sechssteller zugeordnet sind, sind durch den Zuordnungsschlüssel "S" gekennzeichnet. An den Stellen, an denen WA-Warennummern vernachlässigt sind, wurden sie durch den Zuordnungsschlüssel "V" gekennzeichnet (siehe dazu auch Anhang 2 und 3).

Wenn einer sechsstelligen SIO-Waren- oder -Dienstleistungsart keine entsprechende Systematik-Nummer zugeordnet werden kann, so wird dies durch ein "-" (kein Nachweis) verdeutlicht.

In der Spalte "Anmerkung" ist u.a. besonders vermerkt, welche SIO-Waren- bzw. -Dienstleistungsarten in den Input-Output-Rechnungen als allgemeine Kuppelprodukte bzw. verwendungsgleiche Produkte zu behandeln sind.

1) Abgeleitet aus: Europäisches System Volkswirtschaftlicher Gesamtrechnungen (ESVG) 1970, Ziffer 616.

## 5 Zuordnungshinweise zum Nachweis allgemeiner Kuppelprodukte bzw. verwendungsgleicher Produkte

Als allgemeines Kuppelprodukt<sup>1)</sup> (d.h. nicht ausschließlich zu einer Gruppe gehörendes Produkt) wird hier ein Erzeugnis bezeichnet, das technisch mit der Produktion anderer Erzeugnisse verbunden ist, dessen Produktion jedoch in mehreren Gruppen vorkommt; z.B. Gas, dessen Erzeugung in Zechen- und Hüttenkokereien (Gruppe 112) mit der Produktion von Koks verbunden ist und völlig dem Gas gleicht, das in Ortsgaswerken (Gruppe 103) erzeugt wird.

Ein verwendungsgleiches Produkt<sup>2)</sup> ist ein Erzeugnis, dessen Verwendungszweck dem anderer Erzeugnisse gleicht. Jedoch werden diese in einer anderen Gruppe erfaßt, da ihre Produktionstechnik unterschiedlich ist; z.B. Lederschuhe (Gruppe 272 Herstellung von Schuhen aus Leder und Textilien), Gummischuhe (Gruppe 213 Herstellung von Gummiwaren), Schuhe aus Kunststoff (Gruppe 210 Herstellung von Kunststoffwaren).

1) Abgeleitet aus: Europäisches System Volkswirtschaftlicher Gesamtrechnungen (ESVG) 1970, Ziffer 612.

2) Abgeleitet aus: Europäisches System Volkswirtschaftlicher Gesamtrechnungen (ESVG) 1970, Ziffer 613.

## 6 Anhang

Der Anhang 1 enthält eine Kurzbeschreibung aller Systematiken, durch die die einzelnen Produktionsbereiche, die dreistelligen Gruppen und die sechsstelligen Waren- und Dienstleistungsarten der SIO definiert werden.

Die Anhänge 2 und 3 zeigen, an welchen Stellen der SIO Warennummern des WA schwerpunktmäßig zugeordnet und an welchen Stellen sie vernachlässigt worden sind. Die Übersicht in Anhang 2 ist nach SIO-Nummern und die Übersicht in Anhang 3 nach WA-Nummern (jeweils in aufsteigender Reihenfolge) geordnet. Diese Übersichten bieten damit die Möglichkeit einer besseren Beurteilung der dargestellten Ergebnisse. Die Anhänge 2 und 3 wurden vollständig maschinell erstellt.

Der Anhang 4 enthält die Bestandteile der Bruttowertschöpfung in einer Übersicht und in einer ausführlichen Darstellung.

Der Anhang 5 enthält eine Übersicht aller in der SIO 1980 zur Umsetzung vorgesehenen Kuppelprodukte und verwendungsgleichen Produkte. Im Anhang 6 werden nur die zur Umsetzung vorgesehenen Kuppelprodukte und verwendungsgleichen Produkte aus den SIO-Gruppen 011 bis 299 und 719 nachgewiesen, aber mit Angabe der SIO-Warenarten und den entsprechenden WI- und WA-Nummern.



ABKÜRZUNGEN

A.N.G.	= anderweitig nicht genannt	M	= Meter
		M <sup>3</sup>	= Kubikmeter
BAUBER	= Bauberichterstattung	MECH.	= mechanisch (e,en)
BEARB.	= Bearbeitet (e,en), Bearbeitung	MM	= Millimeter
BZW.	= beziehungsweise	MN	= Mangan
		NACE	= Allgemeine Systematik der Wirtschaftszweige in den Europäischen Gemeinschaften
CM <sup>3</sup>	= Kubikzentimeter	NACE/CLIO	= Systematik der Wirtschafts- zweige in den Europäischen Gemeinschaften - Fassung für Input-Output-Tabellen
D	= der, die, das	NE-	= Nichteisen-
DAB	= Deutsches Arzneibuch	NR	= Nummer
DDR	= Deutsche Demokratische Republik	OBUSSE	= Oberleitungsbusse
DGL.	= dergleichen, desgleichen	OPT.	= optisch (e,en)
D.H.	= das heißt		
DIN	= Das ist Norm	PKW	= Personenkraftwagen
DOK	= Dokument	PROD.BER.	= Produktionsbereich
		PTL-	= Propeller-, Turbinen-, Luftstrahl-
EBM-	= Eisen-, Blech- und Metall-		
EDV	= Elektronische Datenver- arbeitung	REV.	= revidiert
EGKS	= Europäische Gemeinschaft für Kohle und Stahl	S	= Schwerpunktmäßige Zuordnung
EINSCHL.	= einschließlich	SAEG	= Statistisches Amt der Euro- päischen Gemeinschaften
ERZEUGN	= Erzeugnis (se,sen)	SB	= Systematik der Bauwerke
ESVG	= Europäisches System Volks- wirtschaftlicher Gesamt- rechnungen	SEC	= Système européen de comptes économiques intégrés
EWG	= Europäische Wirtschaftsge- meinschaft	SIO	= Systematik der Produktions- bereiche in Input-Output- Rechnungen
EX	= Teil aus	SYPRO	= Systematik der Wirtschafts- zweige (WZ) rev., Fassung für die Statistik im Produ- zierenden Gewerbe -SYPRO-
FF.	= für folgende		
GERAET.	= Gerät (e,en)	TECH.	= technisch (e,en)
GUELA.	= Güterverzeichnis für die Land- und Forstwirtschaft, Fischerei	TL-	= Turbinen-, Luftstrahl-
GV	= Güterverzeichnis für die Verkehrsstatistik		
		U.A.	= und andere
H.	= Herstellung	U.AE.	= und ähnliche (s)
HGZ	= Handels- und Gaststätten- zählung	USW.	= und so weiter
		V	= Vernachlässigung; nach Zahlen = Volt
INSTRUM.	= Instrument (e,en)	VGL	= vergleiche
IT	= harz- oder kautschukge- bunden (e)	VH	= vom Hundert
		WA	= Warenverzeichnis für die Außenhandelsstatistik
K <sub>2</sub> O	= Kaliumoxid	WI	= Systematisches Warenver- zeichnis für die Industrie- statistik
KG	= Kilogramm	WZ	= Systematik der Wirtschafts- zweige
KW	= Kilowatt		
		Z.B.	= zum Beispiel
L	= Liter		
LAB.	= Labor (s)	°C	= Grad Celsius
LKW	= Lastkraftwagen	%	= vom Hundert (Prozent)

## **Teil 1**

# **Zusammenfassende Darstellung der Produktionsbereiche und Gruppen der SIO 1980**

## - UEBERSICHT UEBER DIE PRODUKTIONSBEREICHE UND GRUPPEN -

PROD. BER.	GRUPPE	SI-GNIER	BEZEICHNUNG DER PRODUKTIONSBEREICHE UND GRUPPEN					
			WZ 1979	NACE/CLIO 1970	SIO 1970	SIO 1971	SIO 1972-76	SIO 1977-79
NUMMER								
011, 014, 017		0011	ERZEUGUNG VON PRODUKTEN DER ALLGEMEINEN LANDWIRTSCHAFT, DES ALLGEMEINEN GARTENBAUES SOWIE DIENSTLEISTUNGEN AUF DER LANDWIRTSCHAFTLICHEN ERZEUGERSTUFE					
			EX 011, 014, 017	EX 011, 012, EX 014, EX 019, EX 256, EX 412, EX 423, EX 431*)				
	011	-	ERZEUGUNG VON PRODUKTEN DER ALLGEMEINEN LANDWIRTSCHAFT					
			EX 011	EX 011, EX 012, EX 014, EX 019, EX 256, EX 412, EX 423, EX 431*)	EX 00 0, EX 00 1, EX 00 2, EX 29 8	EX 011, EX 013, 014	EX 011, EX 013, 014	011
	014	-	ERZEUGUNG VON PRODUKTEN DES ALLGEMEINEN GARTENBAUES					
			014	EX 011	EX 00 1, EX 00 5, EX 05 5	EX 013	EX 013	014
	017	-	DIENSTLEISTUNGEN AUF DER LANDWIRTSCHAFTLICHEN ERZEUGERSTUFE					
			017	EX 011, EX 012, EX 014	EX 00 9	019	019	017
031	031	0031	DIENSTLEISTUNGEN DER GEWERBLICHEN GAERTNEREI					
			031	EX 011	EX 05 5	EX 021	EX 021	031
034	034	0034	ERZEUGUNG VON PRODUKTEN DER GEWERBLICHEN TIERHALTUNG, -ZUCHT UND -PFLEGE					
			EX 011, 034, EX 037	EX 014, EX 019, EX 030, EX 412	EX 00 2, EX 05 5	EX 011, 025	EX 011, 025	034
037	037	0037	GEWERBLICHE JAGD					
			EX 037	EX 014, EX 412	EX 00 2, EX 29 1	015	015	037
051, 055		0051	ERZEUGUNG VON PRODUKTEN DER FORSTWIRTSCHAFT SOWIE DIENSTLEISTUNGEN AUF DER FORSTWIRTSCHAFTLICHEN ERZEUGERSTUFE					
			051, 055	EX 011, EX 020, EX 252, EX 461, EX 465				
	051	-	ERZEUGUNG VON PRODUKTEN DER FORSTWIRTSCHAFT (OHNE DIENSTLEISTUNGEN AUF DER FORSTWIRTSCHAFTLICHEN ERZEUGERSTUFE)					
			051	EX 011, EX 020, EX 252, EX 461, EX 465	EX 00 0, EX 00 5, EX 05 5, EX 26 2	EX 011, 012, EX 021, 031	EX 011, 012, EX 021, 031	051

\*) VGL ANHANG 1 - NACE/CLIO.

## - UEBERSICHT UEBER DIE PRODUKTIONSBEREICHE UND GRUPPEN -

PROD. BER.	GRUPPE	SI-GNIER	BEZEICHNUNG DER PRODUKTIONSBEREICHE UND GRUPPEN					
			WZ 1979	NACE/CLIO 1970	SIO 1970	SIO 1971	SIO 1972-76	SIO 1977-79
NUMMER								
	055	-	DIENSTLEISTUNGEN AUF DER FORSTWIRTSCHAFTLICHEN ERZEUGERSTUFE					
			055	EX 020	EX 00 9	035	035	055
071, 074, 077	0071		ERZEUGUNG VON PRODUKTEN DER FISCHEREI UND FISCHZUCHT SOWIE DIENSTLEISTUNGEN AUF DER FISCHWIRTSCHAFTLICHEN ERZEUGERSTUFE					
			071, 074, 077	EX 030, EX 411, EX 415				
	071	-	ERZEUGUNG VON PRODUKTEN DER HOCHSEE- UND KUESTENFISCHEREI					
			071	EX 030, EX 411, EX 415	EX 05 0, EX 29 2	051	051	071
	074	-	ERZEUGUNG VON PRODUKTEN DER BINNENFISCHEREI UND FISCHZUCHT					
			074	EX 030, EX 411	05 1, EX 29 2	055	055	074 <sup>1)</sup>
	077	-	DIENSTLEISTUNGEN AUF DER FISCHWIRTSCHAFTLICHEN ERZEUGERSTUFE					
			077	EX 030	-	-	-	077 <sup>2)</sup>

1) 1977 IN SIO GRUPPE 075.

2) 1977 NICHT VORHANDEN.

- UEBERSICHT UEBER DIE PRODUKTIONSBEREICHE UND GRUPPEN -

PROD. BER.	GRUPPE	SI-GNIER	BEZEICHNUNG DER PRODUKTIONSBEREICHE UND GRUPPEN						
			WZ 1979	SYPRO 1976	NACE/CLIO 1970	SIO 1970	SIO 1971	SIO 1972-76	SIO 1977-79
NUMMER									
101	101	0101	ERZEUGUNG UND VERTEILUNG VON ELEKTRIZITAET						
			EX 100, 101	1010, EX 1060	161, EX 163	10 1	101	101	101
103	103	0103	ERZEUGUNG UND VERTEILUNG VON GAS						
			EX 100, EX 103	EX 1030, EX 1060	EX 162	10 3	103	103	103
105	105	0105	ERZEUGUNG UND VERTEILUNG VON WARMWASSER UND DAMPF (FERNWAERME); PRESSLUFT						
			EX 100 105	1050, EX 1060	EX 163	10 5	105	105	105
107	107	0107	GEWINNUNG UND VERTEILUNG VON WASSER AUS OEFFENTLICHER VERSORGUNG						
			107	1070	170	EX 10 7	107	107	107
110	110	0110	GEWINNUNG VON STEINKOEHLE, HERSTELLUNG VON STEINKOEHLENBRIKETTS						
			EX 110	EX 2111	EX 111	11 0	110	110	110
111	111	0111	GEWINNUNG VON BRAUNKOEHLE, HERSTELLUNG VON BRAUNKOEHLENBRIKETTS, BRAUNKOEHLENKOKS UND BRAUNKOEHLENROHTEER						
			EX 111	EX 2114	EX 112, EX 120, EX 252	11 1	111	111	111
112	112	0112	STEINKOEHLENVERKOKUNG						
			EX 103, EX 110	EX 1030, EX 2111	EX 120	11 2	112	112	112
113, 114		0113	GEWINNUNG VON ERZEN						
			EX 113, EX 114	EX 2130 bis EX 2445	151, EX 211, EX 212				
	113	-	GEWINNUNG VON EISENERZEN						
			EX 113	EX 2130	EX 211	11 3	113	113	113
	114	-	GEWINNUNG VON NE-METALLERZEN, SPALT- UND BRUTSTOFFHALTIGEN ERZEN; BAUXIT						
			EX 113, EX 114	EX 2141 bis EX 2145	151, EX 212	11 4	114	114	114
115, 118		0115	GEWINNUNG VON SONSTIGEN BERGBAUERZEUGNISSEN UND TORF						
			EX 115, EX 118	EX 2150, EX 2171 bis EX 2180	EX 120, EX 232 bis EX 239, EX 253, EX 256				
	115	-	GEWINNUNG VON KALISALZEN, ROHPHOSPHATEN, STEIN-, HUETTEN- UND SALINENSALZ, SOLE						
			EX 115	EX 2150	EX 232, EX 233, EX 253, EX 256	11 5, EX 20 0	115	115	115
	118	-	GEWINNUNG VON SONSTIGEN BERGBAUERZEUGNISSEN UND TORF						
			EX 118	EX 2171 bis EX 2180	EX 120, EX 239, EX 256	11 8	118	118	118

## - UEBERSICHT UEBER DIE PRODUKTIONSBEREICHE UND GRUPPEN -

PROD. BER.	GRUPPE	SI- GNIER	BEZEICHNUNG DER PRODUKTIONSBEREICHE UND GRUPPEN						
			WZ 1979	SYPRO 1976	NACE/CLIO 1970	SIO 1970	SIO 1971	SIO 1972-76	SIO 1977-79
NUMMER									
116	116	0116	GEWINNUNG VON ERDOEL, ERDGAS UND BITUMINOESEN GESTEINEN SOWIE ERDOEL UND ERDGASBOHRUNG						
			EX 116	EX 2160	EX 120, EX 130, EX 140, EX 162, EX 239	11 6	116	116	116
119	119	0119	LOHNVEREDLUNGSARBEITEN AN BERGBAUERZEUGNISSEN						
			EX 110, EX 111, EX 113, EX 114, EX 115, EX 116, EX 118	EX 2111 bis EX 2180	EX 111, EX 112, EX 120, EX 140, EX 162, EX 211, EX 212, EX 232 bis EX 239, EX 252, EX 253, EX 256	EX 11 9	EX 119	EX 119	119

## - UEBERSICHT UEBER DIE PRODUKTIONSBEREICHE UND GRUPPEN -

PROD. BER.	GRUPPE	SI-GNIER	BEZEICHNUNG DER PRODUKTIONSBEREICHE UND GRUPPEN						
			WZ 1979	SYPRO 1976	NACE/CLIO 1970	SIO 1970	SIO 1971	SIO 1972-76	SIO 1977-79
NUMMER									
200, 202, 204	0200		HERSTELLUNG VON CHEMISCHEN ERZEUGNISSEN (EINSCHL. HERSTELLUNG UND VERARBEITUNG VON SPALT- UND BRUTSTOFFEN UND VEREDLUNGSARBEITEN AN CHEMISCHEN ERZEUGNISSEN) (OHNE SOLCHE VORWIEGEND FUER PRIVATEN VERBRAUCH UND FUER VERWALTUNGEN SOWIE OHNE CHEMIEFASERN).						
		EX 200, 201	2400, 4031, EX 4034 bis EX 4090	EX 020, EX 120, EX 140, EX 152, EX 211, EX 224, EX 232, EX 239, EX 245, EX 252 bis EX 260, EX 411, EX 412, EX 423, EX 438, EX 483					
200	-		HERSTELLUNG VON CHEMISCHEN ERZEUGNISSEN (OHNE SOLCHE VORWIEGEND FUER PRIVATEN VERBRAUCH UND FUER VERWALTUNGEN, OHNE CHEMIEFASERN, OHNE HERSTELLUNG UND VERARBEITUNG VON SPALT- UND BRUTSTOFFEN SOWIE OHNE VEREDLUNGSARBEITEN AN CHEMISCHEN ERZEUGNISSEN)						
		EX 200	EX 4031 bis EX 4034	EX 020, EX 120, EX 140, EX 152, EX 211, EX 224, EX 232, EX 239, EX 245, EX 252 bis EX 259, EX 411, EX 412, EX 423, EX 438, EX 483	EX 20 0, 20 2, EX 29 4	EX 200, 202, EX 294	EX 200, 202, EX 294	200	
202	-		HERSTELLUNG UND VERARBEITUNG VON SPALT- UND BRUTSTOFFEN						
		201	2400	EX 152, EX 253	EX 20 0	EX 200	EX 200	202	
204	-		VEREDLUNGSARBEITEN AN CHEMISCHEN ERZEUGNISSEN						
		EX 200	EX 4031 bis EX 4090	EX 252 bis EX 259, EX 260	20 4	204	204	204	
201	201	0201	HERSTELLUNG VON CHEMIEFASERN						
		EX 200	EX 4090	EX 260	EX 20 1	201	201	201	

## - UEBERSICHT UEBER DIE PRODUKTIONSBEREICHE UND GRUPPEN -

PROD. BER.	GRUPPE	SI-GNIER	BEZEICHNUNG DER PRODUKTIONSBEREICHE UND GRUPPEN						
			WZ 1979	SYPRO 1976	NACE/CLIO 1970 NUMMER	SIO 1970	SIO 1971	SIO 1972-76	SIO 1977-79
203	203	0203	HERSTELLUNG VON CHEMISCHEN ERZEUGNISSEN VORWIEGEND FUER PRIVATEN VERBRAUCH UND FUER VERWALTUNGEN (Z.B. PHARMAZEUTIKA UND KOSMETIKA)						
			EX 200	EX 4034 bis EX 4039	EX 253, EX 255, EX 256, EX 257, EX 258, EX 259, EX 345, EX 411, EX 439, EX 472, EX 481, EX 483, EX 495	EX 20 0, 20 3	203	203	203
205	205	0205	HERSTELLUNG VON MINERALOELERZEUGNISSEN						
			205	2200	EX 130, EX 140, EX 162, EX 239, EX 256	EX 20 0, 20 5	205	205	205
210	210	0210	HERSTELLUNG VON KUNSTSTOFFWAREN						
			210	5800	EX 252, EX 260, EX 312, EX 328, EX 343, EX 361, EX 372, EX 374, EX 438, EX 451,*) EX 453,*) EX 466, EX 467, EX 483, EX 494, EX 495	EX 20 0, 21 0	210	210	210
213	213	0213	HERSTELLUNG VON GUMMIWAREN						
			213	EX 5900	EX 257, EX 343, EX 361, EX 439, EX 451,*) EX 453,*) EX 455, EX 481, EX 482, EX 494, EX 495, EX 620	EX 20 0, EX 21 5	EX 215	EX 215	213
216	216	0216	REPARATUREN AN BEREIFUNGEN SOWIE RUNDERNEUERUNGEN						
			216	EX 5900	EX 482	EX 21 5	EX 215	EX 215	216
221	221	0221	GEWINNUNG VON ROHEN UND GEBROCHENEN NATURSTEINEN SOWIE UNBEARBEITETE ERDEN						
			221	2512 bis 2519	EX 212, EX 231, EX 239, EX 491	EX 22 1	EX 221	EX 221	221

\*) VGL ANHANG 1 - NACE/CLIO.



## - UEBERSICHT UEBER DIE PRODUKTIONSBEREICHE UND GRUPPEN -

PROD. BER.	GRUPPE	SI-GNIER	BEZEICHNUNG DER PRODUKTIONSBEREICHE UND GRUPPEN						
			WZ 1979	SYPRO 1976	NACE/CLIO 1970	SIO 1970	SIO 1971	SIO 1972-76	SIO 1977-79
222	222	0222	BE- UND VERARBEITUNG VON NATURSTEINEN						
			222	2525	EX 140,	EX 20 0,	EX 215,	EX 215,	222
				bis	EX 223,	EX 21 5,	EX 221,	EX 221,	
				2536	EX 231,	EX 22 0,	EX 222,	EX 222,	
				2551	EX 239,	EX 22 1,	224	224	
				bis	242,	EX 22 2			
				2570,	EX 243,				
				2591	244,				
					EX 245,				
					EX 246,				
					EX 248,				
					EX 253,				
					EX 256,				
					EX 327,				
					EX 472,				
					EX 495,				
					EX 620				
223	223	0223	HERSTELLUNG VON GROBKERAMISCHEN ERZEUGNISSEN						
			223	2541	EX 231,	22 3	223	223	223
				bis	EX 239,				
				2543	241,				
					EX 243,				
					EX 248,				
					EX 256				
224, 226		0224	HERSTELLUNG VON FEINKERAMISCHEN ERZEUGNISSEN (EINSCHL. SCHLEIFMITTEL)						
			224, 226	2580,	EX 239,				
				5110	EX 246,				
				bis	EX 248,				
				5170	EX 256,				
					EX 342,				
					EX 372,				
					EX 491				
224		-	HERSTELLUNG VON FEINKERAMISCHEN ERZEUGNISSEN						
			224	5110	EX 239,	EX 22 2,	EX 222,	EX 222,	224
				bis	EX 248,	EX 22 4	EX 225	EX 225	
				5170	EX 256,				
					EX 342,				
					EX 372				
226		-	HERSTELLUNG VON SCHLEIFMITTELN						
			226	2580	EX 246,	EX 22 4,	EX 225,	EX 225,	226
					EX 491	EX 24 4,	EX 256	EX 256	
						EX 25 2,			
						EX 25 6			
227	227	0227	HERSTELLUNG VON GLAS UND GLASWAREN						
			227	5211	EX 247,	22 7	227	227	227
				bis	EX 371,				
				5290	EX 372,				
					EX 453,* )				
					EX 495				

\*) VGL ANHANG 1 - NACE/CLIO.

## - UEBERSICHT UEBER DIE PRODUKTIONSBEREICHE UND GRUPPEN -

PROD. BER.	GRUPPE	SI-GNIER	BEZEICHNUNG DER PRODUKTIONSBEREICHE UND GRUPPEN						
			WZ 1979	SYPRO 1976	NACE/CLIO 1970	SIO 1970	SIO 1971	SIO 1972-76	SIO 1977-79
NUMMER									
230, 232, 237	0230		ERZEUGUNG VON EISEN UND STAHL (EINSCHL. HALBZEUG), ERZEUGUNG VON SCHMIEDE-, PRESS- UND HAMMERWERKSERZEUGNISSEN (OHNE STAHLROHRE) SOWIE ERZEUGUNG UND BEARBEITUNG VON KALTWALZWERKS- UND ZIEHEREIERZEUGNISSEN (OHNE GROBE DRAHTWAREN)						
			EX 103, 230, 232, EX 237	EX 1030, 2711, 2740, EX 3011 bis EX 3015	EX 162, EX 221, EX 222, EX 223, EX 224, EX 224, EX 256, EX 312, EX 313, EX 315, EX 620				
230	-		ERZEUGUNG VON EISEN UND STAHL (EINSCHL. HALBZEUG) (OHNE STAHLROHRE UND FREIFORMSCHMIEDESTUECKE)						
			EX 103, 230	EX 1030, 2711	EX 162, EX 221, EX 222, EX 223, EX 224, EX 256, EX 312, EX 315, EX 620	EX 23 0	EX 230	EX 230	230
232	-		ERZEUGUNG VON SCHMIEDE-, PRESS- UND HAMMERWERKSERZEUGNISSEN						
			232	2740	EX 221, EX 223, EX 312, EX 362	EX 23 0	EX 230, 231	EX 230, 231	232
237	-		ERZEUGUNG UND BEARBEITUNG VON KALTWALZWERKS- UND ZIEHEREIERZEUGNISSEN (OHNE GROBE DRAHTWAREN)						
			EX 237	EX 3011 bis EX 3015	EX 221, EX 223, EX 224, EX 313, EX 316, EX 467	EX 23 8	EX 237, EX 238	EX 237, EX 238	237
231, 238, 239	0231		ERZEUGUNG VON STAHLROHREN, ERZEUGUNG UND BEARBEITUNG VON STAHLVERFORMUNGS-ERZEUGNISSEN SOWIE ERZEUGUNG UND BEARBEITUNG VON ERZEUGNISSEN DER SCHWEIS- SEREI-, SCHLOSSEREI-, DREHEREI-, SCHLEIFEREI- UND SCHMIEDEREI; REPARATUREN VON LANDMASCHINEN						
			231, EX 237, 238, 239	2715 bis 2720, EX 3011 bis EX 3015, 3021 bis 3030	EX 221 bis EX 223, EX 312 bis EX 316, EX 321, EX 352, EX 353, EX 362				
231	-		ERZEUGUNG VON STAHLROHREN						
			231	2715 bis 2720	EX 221 bis EX 223, EX 315	EX 23 0, EX 23 8	EX 230, EX 237	EX 230, EX 237	231

## - UEBERSICHT UEBER DIE PRODUKTIONSBEREICHE UND GRUPPEN -

PROD. BER.	GRUPPE	SI-GNIER	BEZEICHNUNG DER PRODUKTIONSBEREICHE UND GRUPPEN						
			WZ 1979	SYPRO 1976	NACE/CLIO 1970	SIO 1970	SIO 1971	SIO 1972-76	SIO 1977-79
NUMMER									
238		-	ERZEUGUNG UND BEARBEITUNG VON STAHLVERFORMUNGSERZEUGNISSEN UND GROBEN DRAHTWAREN						
			EX 237, 238	EX 3011 bis EX 3015, 3021 bis 3025	EX 221, EX 223, EX 312 bis EX 314, EX 316, EX 352, EX 353, EX 362	EX 23 8	EX 238	EX 238	238
239		-	ERZEUGUNG UND BEARBEITUNG VON ERZEUGNISSEN DER SCHWEISSEREI, SCHLOSSEREI, DREHEREI, SCHLEIFEREI UND SCHMIEDEREI; REPARATUREN AN LANDMASCHINEN						
			239	3030	EX 312, EX 313, EX 316, EX 321	23 9, EX 25 6	EX 239, EX 242, EX 256	EX 239, EX 242, EX 256	239
233	233	0233	ERZEUGUNG VON NE-METALLEN UND NE-METALLHALBZEUG						
			233	2811 bis 2850	EX 152, EX 221, EX 223, EX 224, EX 253, EX 316, EX 327, EX 491, EX 620	23 2	232	232	233
234	234	0234	ERZEUGUNG VON EISEN-, STAHL- UND TEMPERGUSS						
			234	2910	EX 221, EX 223, EX 311, EX 313, EX 316, EX 325, EX 328, EX 620	23 4	234	234	234
236	236	0236	ERZEUGUNG VON NE-METALLGUSS						
			236	2950	EX 311, EX 316, EX 491, EX 620	23 6	236	236	236
240	240	0240	HERSTELLUNG VON STAHL- UND LEICHTMETALLKONSTRUKTIONEN, WEICHENBAU (OHNE DAMPFKESSEL, BEHAELTER, ROHRLEITUNGEN UND SCHIENENFAHRZEUGE)						
			240	3111 bis 3117	EX 313 bis EX 315, EX 325	EX 23 8, EX 24 0	EX 238, EX 240	EX 238, EX 240	240
241	241	0241	HERSTELLUNG VON DAMPFKESSELN, BEHAELTERN UND ROHRLEITUNGEN						
			241	3151	EX 222, EX 315, EX 316, EX 328	EX 24 0	EX 240	EX 240	241

## - UEBERSICHT UEBER DIE PRODUKTIONSBEREICHE UND GRUPPEN -

PROD. BER.	GRUPPE	SI-GNIER	BEZEICHNUNG DER PRODUKTIONSBEREICHE UND GRUPPEN							
			WZ 1979	SYPRO 1976	NACE/CLIO 1970	SIO 1970	SIO 1971	SIO 1972-76	SIO 1977-79	
NUMMER										
242	242	0242	HERSTELLUNG VON MASCHINENBAUERZEUGNISSEN (OHNE SCHIENENFAHRZEUGE, BUEROMASCHINEN, DATENVERARBEITUNGSGERAETE UND -EINRICHTUNGEN)							
			242	3210 bis 3280	EX 311 bis EX 313, EX 315, EX 316, EX 321 bis EX 325, 326, EX 327, EX 328, EX 342 bis EX 346, EX 351 bis EX 353, EX 361, EX 362, EX 365, EX 371, EX 373, EX 494		EX 23 8, EX 24 2, EX 24 4	EX 238, EX 242	EX 238, EX 242	242
243	243	0243	HERSTELLUNG VON BUEROMASCHINEN, DATENVERARBEITUNGSGERAETEN UND -EINRICHTUNGEN							
			243	5060 bis 5080	EX 330, EX 373		24 9	249	249	243
244	244	0244	HERSTELLUNG VON KRAFTWAGEN UND DEREN TEILE							
			244 EX 245	3311 bis 3316, EX 3321 bis EX 3380	EX 247, EX 351 bis EX 353, EX 363, EX 365		EX 24 2, EX 24 4, EX 25 6	244, 257	244, 257	244
245	245	0245	HERSTELLUNG VON KRAFT- UND FAHRRADERN, GESPANNFAHRZEUGEN, KRANKENFAHRSTUEHLEN UND KINDERWAGEN SOWIE DEREN TEILE UND ZUBEHOER							
			EX 245	EX 3321 bis EX 3380	EX 316, EX 328, EX 343, EX 363, EX 365		EX 24 7	EX 247	EX 247	245
246	246	0246	HERSTELLUNG VON WASSERFAHRZEUGEN							
			246	3400	EX 314, EX 361		24 6	246	246	246
247	247	0247	HERSTELLUNG VON SCHIENENFAHRZEUGEN							
			247	3171 bis 3179	EX 313 bis EX 315, EX 362		24 1, EX 24 2, 24 3	241, 243	241, 243	247
248	248	0248	HERSTELLUNG VON LUFTFAHRZEUGEN							
			248	3500	EX 328, 364, EX 455		24 8	248	248	248

## - UEBERSICHT UEBER DIE PRODUKTIONSBEREICHE UND GRUPPEN -

PROD. BER.	GRUPPE	SI-GNIER	BEZEICHNUNG DER PRODUKTIONSBEREICHE UND GRUPPEN							
			WZ 1979	SYPRO 1976	NACE/CLIO 1970	SIO 1970	SIO 1971	SIO 1972-76	SIO 1977-79	
NUMMER										
249	249	0249	VON FACHWERKSTAETTEN AUSGEFUEHRTE REPARATUREN AN KRAFTFAHRZEUGEN, FAHR- RAEDERN, NAEHMASCHINEN UND SCHREIBMASCHINEN							
			249	3390, EX 6590	671, EX 672*)	24 5	245, EX 259	245, EX 259	249	
250	250	0250	HERSTELLUNG VON ELEKTROTECHNISCHEN ERZEUGNISSEN							
			250	3610 bis 3670, 3690	EX 222, EX 247, EX 248, EX 256, EX 316, EX 321, EX 327, EX 328, 341, EX 342 bis EX 346, 347, EX 363, EX 371 bis EX 374, EX 455, EX 465, EX 467, EX 483, EX 492		EX 24 7, 25 0	EX 247, 250	EX 247, 250	250
252	252	0252	HERSTELLUNG VON FEINMECHANISCHEN UND OPTISCHEN ERZEUGNISSEN							
			252	3711 bis 3760	EX 316, EX 328, EX 345, EX 371 bis EX 373, EX 439, EX 442		EX 25 2	EX 252	EX 252	252
254	254	0254	HERSTELLUNG VON UHREN							
			254	3771	EX 374	25 4	254	254	254	
256	256	0256	HERSTELLUNG VON EISEN-, BLECH- UND METALLWAREN (OHNE KRAFTWAGENZUBEHOER)							
			256	3810 bis 3889	EX 222, EX 224, EX 311 bis EX 316, EX 321 bis EX 324, EX 327, EX 328, EX 330, EX 342, EX 346, EX 352, EX 361, EX 371, EX 372, EX 374, EX 431, EX 453, EX 466, EX 491, EX 495		EX 24 4, EX 25 2, EX 25 6	EX 238, EX 242, EX 256	EX 238, EX 242, EX 256	256

\*) VGL. ANHANG 1 - NACE/CLIO.

## - UEBERSICHT UEBER DIE PRODUKTIONSBEREICHE UND GRUPPEN -

PROD. BER.	GRUPPE	ST-GNIER	BEZEICHNUNG DER PRODUKTIONSBEREICHE UND GRUPPEN						
			WZ 1979	SYPRO 1976	NACE/CLIO 1970	SIO 1970	SIO 1971	SIO 1972-76	SIO 1977-79
NUMMER									
257	257	0257	HERSTELLUNG VON ERZEUGNISSEN DER FOTO- UND FILMLABORS, FUELLHALTER, STEMPEL, WAREN AUS NATUERLICHEN SCHNITZ- UND FORMSTOFFEN U.AE.						
		EX 257	EX 3980, EX 3990	EX 327, EX 371, EX 453, EX 473, EX 474, EX 491, EX 493, EX 495, EX 830	EX 24 4, EX 25 2, EX 25 6, EX 26 2, EX 26 8, EX 71 3	EX 252, EX 256, EX 260, EX 268, EX 713	EX 252, EX 256, EX 260, EX 268, EX 713	257	
258	258	0258	HERSTELLUNG VON MUSIKINSTRUMENTEN, SPORTGERAETEN, SPIEL- UND SCHMUCK-WAREN						
		EX 257	3911 bis 3970, EX 3980, EX 3990	EX 256, EX 345, EX 374, EX 412, EX 491 bis EX 495	25 8, EX 26 2	258	258	258	
259	259	0259	VON FACHWERKSTAETTEN AUSGEFUEHRTE REPARATUREN AN GEBRAUCHSGUETERN, A.N.G.						
		259	3680, 6550, EX 6590	EX 672*)	EX 25 9	EX 259	EX 259	259	
260	260	0260	HOLZBEARBEITUNG						
		260	5311 bis 5361	EX 461, 462	EX 00 0, EX 00 5, EX 26 2	EX 260	EX 260	260	
261	261	0261	HERSTELLUNG VON HOLZWAREN						
		261	5411 bis 5470	EX 011, EX 323, EX 343, EX 345, EX 365, EX 374, EX 412, EX 451,* EX 453,* EX 461, EX 463, 464, EX 465 bis EX 467, EX 472, EX 494, EX 495	EX 00 0, EX 00 5, EX 26 2, 26 3, EX 27 7	EX 260, 261, EX 277, EX 279	EX 260, 261, EX 277, EX 279	261	
264	264	0264	HERSTELLUNG VON HOLZSCHLIFF, ZELLSTOFF, PAPIER UND PAPPE						
		264	5500	EX 431,* EX 471, EX 472	26 4	264	264	264	
265	265	0265	HERSTELLUNG VON PAPIER- UND PAPPEWAREN						
		265	5610 bis 5691	EX 259, EX 467, EX 472, EX 494, EX 495	26 5, EX 27 4	265	265	265	

\*) VGL. ANHANG 1 - NACE/CLIO.

## - UEBERSICHT UEBER DIE PRODUKTIONSBEREICHE UND GRUPPEN -

PROD. BER.	GRUPPE	SI-GNIER	BEZEICHNUNG DER PRODUKTIONSBEREICHE UND GRUPPEN						
			WZ 1979	SYPRO 1976	NACE/CLIO 1970	SIO 1970	SIO 1971	SIO 1972-76	SIO 1977-79
268	268	0268	HERSTELLUNG VON DRUCKEREIERZEUGNISSEN, LICHTPAUS- UND VERWANDTEN WAREN						
			268	5700	EX 327, EX 472, EX 473, EX 474, EX 494	EX 26 8	EX 268	EX 268	268
269	269	0269	REPARATUREN AN GEBRAUCHSGUETERN AUS HOLZ U.AE.						
			269	EX 6590	EX 672*)	EX 25 9	EX 259	EX 259	269
270	270	0270	ERZEUGUNG VON LEDER						
			270	6100	EX 441	27 0	270	270	270
271	271	0271	HERSTELLUNG VON LEDERWAREN (OHNE SCHUHE)						
			EX 271	EX 6211	EX 412, EX 442, EX 453*)	EX 27 1, EX 27 9	EX 271	EX 271	271
272	272	0272	HERSTELLUNG VON SCHUHEN AUS LEDER UND TEXTILIEN						
			EX 271, 272	EX 6211, 6251	EX 442, EX 451*)	EX 27 2	272	272	272
273, 274, 275		0273	HERSTELLUNG VON SPINNFASERN UND GARNEN, WIRK- UND STRICKWAREN, SONSTIGEN TEXTILIEN SOWIE TEXTILVEREDLUNG						
			275	6301 bis 6399	EX 019, EX 260, EX 412, EX 431,*) 432,*) 436, EX 438, EX 439, EX 453*) bis EX 456, EX 471, EX 472, EX 620				
273	-		HERSTELLUNG VON SPINNFASERN UND GARNEN						
			EX 275	6301 bis 6323, EX 6341, EX 6342, EX 6354 bis EX 6357, EX 6399	EX 019, EX 260, EX 412, EX 431,*) EX 439, EX 471	EX 20 1, 27 3, EX 27 4	EX 273	EX 273	273
274	-		HERSTELLUNG VON SONSTIGEN TEXTILIEN						
			EX 275	EX 6331 bis EX 6399	EX 432*) bis EX 439, EX 453*) bis EX 456, EX 472, EX 620	EX 27 4, EX 27 6	EX 274	EX 274	274

\*) VGL. ANHANG 1 - NACE/CLIO.

## - UEBERSICHT UEBER DIE PRODUKTIONSBEREICHE UND GRUPPEN -

PROD. BER.	GRUPPE	SI-GNIER	BEZEICHNUNG DER PRODUKTIONSBEREICHE UND GRUPPEN						
			WZ 1979	SYPRO 1976	NACE/CLIO 1970	SIO 1970	SIO 1971	SIO 1972-76	SIO 1977-79
			NUMMER.						
275	-		HERSTELLUNG VON WIRK- UND STRICKWAREN SOWIE TEXTILVEREDLUNG						
			EX 275	EX 6331 bis EX 6399	EX 431*) bis EX 439, EX 453*)	27 5	275	275	275
276, 277		0276	HERSTELLUNG VON BEKLEIDUNG UND PELZWAREN SOWIE BETTWAREN						
			276	6413 bis 6499	EX 014, EX 019, EX 441, EX 453*) bis EX 456, EX 467, EX 495				
276	-		HERSTELLUNG VON BEKLEIDUNG UND PELZWAREN						
			EX 276	6413 bis 6460, EX 6470, 6481 bis 6499	EX 014, EX 441, EX 453*) bis EX 456, EX 495	EX 26 2, EX 27 4, EX 27 6	EX 271, EX 273, EX 274, EX 276	EX 271, EX 273, EX 274, EX 276	276
277	-		HERSTELLUNG VON BETTWAREN						
			EX 276	EX 6470	EX 019, EX 455, EX 467	EX 27 7	EX 277	EX 277	277
279	279	0279	REPARATUREN AN SCHUHEN UND GEBRAUCHSGUETERN AUS LEDER U.AE.; SCHIRMEN						
			279	6510 EX 6590	EX 453,*) EX 672 *)	EX 27 9	EX 260, EX 276, EX 277, EX 279	EX 260, EX 276, EX 277, EX 279	279
281	281	0281	HERSTELLUNG VON MAHL- UND SCHAELEMUEHLNERZEUGNISSEN (OHNE OELMUEHLEN-ERZEUGNISSE)						
			281	6811	EX 416, EX 422, EX 423	28 1	281	281	281
282, 283		0282	HERSTELLUNG VON STAERKEERZEUGNISSEN UND TEIGWAREN						
			282, 283	6812, 6814	EX 253, EX 256, EX 416, EX 417, EX 418, EX 423				
282	-		HERSTELLUNG VON STAERKEERZEUGNISSEN						
			282	6814	EX 253, EX 256, EX 416, EX 418, EX 423	EX 28 2	EX 282	EX 282	282
283	-		HERSTELLUNG VON TEIGWAREN						
			283	6812	EX 417	EX 28 3	EX 283	EX 283	283

\*) VGL. ANHANG 1 - NACE/CLIO.



## - UEBERSICHT UEBER DIE PRODUKTIONSBEREICHE UND GRUPPEN -

PROD. BER.	GRUPPE	SI-GNIER	BEZEICHNUNG DER PRODUKTIONSBEREICHE UND GRUPPEN						
			WZ 1979	SYPRO 1976	NACE/CLIO 1970	SIO 1970	SIO 1971	SIO 1972-76	SIO 1977-79
284	284	0284	HERSTELLUNG VON BACKWAREN						
			284	6818, 6819	EX 419	28 4, EX 28 7	284, EX 287	284, EX 287	284
285	285	0285	HERSTELLUNG VON ERZEUGNISSEN DER ZUCKERINDUSTRIE						
			285	EX 6821	EX 420, EX 422	28 5	285	285	285
286	286	0286	VERARBEITUNG VON OBST UND GEMUESE UND HERSTELLUNG VON FRUCHT- UND GEMUESE-SAEFTEN						
			286	6825	EX 011, EX 256, EX 414, EX 420, EX 423, EX 426	EX 00 1, EX 28 6	EX 286	EX 286	286
287	287	0287	HERSTELLUNG VON SUESSWAREN (OHNE DAUERBACKWAREN)						
			287	6828	EX 414, EX 420, EX 421, EX 423	EX 28 7	EX 287	EX 287	287
288	288	0288	BEARBEITUNG VON MILCH UND HERSTELLUNG VON MILCHPRAEPARATEN, BUTTER UND KAESE						
			288	EX 6821, 6831 bis 6836	EX 253, EX 413, EX 423	EX 28 8	EX 288	EX 288	288
289	289	0289	HERSTELLUNG VON SPEISEOEL UND -FETT						
			289	6841 bis 6844	EX 013, EX 411	28 9	289	289	289
291	291	0291	HERSTELLUNG VON FLEISCH UND FLEISCHERZEUGNISSEN						
			291 EX 908	6847 bis 6854	EX 411, EX 412, EX 422, EX 640	EX 00 2, EX 20 0, EX 29 1	EX 014, EX 015, EX 025, EX 291	EX 014, EX 015, EX 025, EX 291	291
292	292	0292	VERARBEITUNG VON FISCH, HERSTELLUNG VON FISCHERZEUGNISSEN						
			292	6856	EX 030, EX 411, EX 415	EX 05 0, EX 20 0, EX 29 2	292	292	292
293	293	0293	HERSTELLUNG VON BIER UND SEINEN NEBENERZEUGNISSEN						
			293	6871 6872	EX 422, EX 423, EX 427	29 3	293	293	293
294	294	0294	HERSTELLUNG VON SPIRITUS UND SEINEN NEBENERZEUGNISSEN, SPIRITUOSEN UND VERARBEITUNG VON WEINEN						
			294	6873 bis 6877	EX 252, EX 256, EX 422, EX 424 bis 427	EX 20 0, EX 29 4	EX 294	EX 294	294
295	295	0295	MINERALBRUNNEN, HERSTELLUNG VON MINERALWASSER UND LIMONADEN						
			295	6879	EX 428	EX 10 7, 29 5	295	295	295

## - UEBERSICHT UEBER DIE PRODUKTIONSBEREICHE UND GRUPPEN -

PROD. BER.	GRUPPE	SI-GNIER	BEZEICHNUNG DER PRODUKTIONSBEREICHE UND GRUPPEN						
			WZ 1979	SYPRO 1976	NACE/CLIO 1970	SIO 1970	SIO 1971	SIO 1972-76	SIO 1977-79
NUMMER									
296	296	0296	HERSTELLUNG VON SONSTIGEN ERZEUGNISSEN DES ERNAHRUNGSGEWERBES						
			296	6813, EX 011,		EX 10 7,	EX 282,	EX 282,	296
				6816, EX 014,		EX 29 8,	EX 283,	EX 283,	
				6860, EX 253,			EX 286,	EX 286,	
				6882 EX 256,			EX 288,	EX 288,	
				EX 411			EX 291,	EX 291,	
				bis			298	298	
				EX 419,					
				EX 420,					
				EX 421,					
				EX 423					
				bis					
				EX 429					
297	297	0297	HERSTELLUNG VON FUTTERMITTELN						
			297	6889 EX 011,		29 9	299	299	297
				EX 030,					
				EX 412,					
				EX 422					
299	299	0299	HERSTELLUNG VON TABAKWAREN						
			299	6911 EX 429		29 7	297	297	299
				bis					
				6915					

## - UEBERSICHT UEBER DIE PRODUKTIONSBEREICHE UND GRUPPEN -

PROD. BER.	GRUPPE	SI-GNIER	BEZEICHNUNG DER PRODUKTIONSBEREICHE UND GRUPPEN						
			WZ 1979	SYPRO 1976	NACE/CLIO 1970	SIO 1970	SIO 1971	SIO 1972-76	SIO 1977-79
NUMMER									
300	300	0300	HOCH- UND TIEFBAU						
			EX 300	EX 7210	EX 300, bis EX 463, EX 505 bis EX 507	EX 11 9, EX 22 2, 31 1, 31 2	EX 119, EX 222, 311, 312	EX 119, EX 222, 311, 312	300
302, 305, 308		0302	SPEZIALBAU, STUKKATEURARBEITEN, GIPSEREI UND VERPUTZEREI, ZIMMEREI, DACH- DECKEREI						
			EX 302, EX 305, EX 308	EX 7301 bis EX 7550	EX 505 bis EX 507, 509				
	302	-	SPEZIALBAU						
			EX 302	EX 7301 bis EX 7305	EX 505 bis EX 507, 509	EX 31 3	EX 313	EX 313	302
	305	-	STUKKATEURARBEITEN, GIPSEREI UND VERPUTZEREI						
			EX 305	EX 7400	EX 505 bis EX 507	EX 31 3	EX 313	EX 313	305
	308	-	ZIMMEREI, DACHDECKEREI						
			EX 308	EX 7510 bis EX 7550	EX 505 bis EX 507	EX 31 3	EX 313	EX 313	308
310, 316		0310	BAUINSTALLATION, AUSBAULEISTUNGEN						
			EX 310, EX 316	EX 7610 bis EX 7799	EX 506, EX 507				
	310	-	BAUINSTALLATION						
			EX 310	EX 7610 bis EX 7670	EX 506, EX 507	EX 31 4	EX 314	EX 314	310
	316	-	AUSBAULEISTUNGEN						
			EX 316	EX 7710 bis EX 7799	EX 506, EX 507	EX 31 4	EX 314	EX 314	316
351, 354, 357, 359		0351	ERSTELLUNG VON FREIEN BAUWERKEN						
			EX 300, EX 302, EX 305, EX 308, EX 310, EX 316	EX 7210 bis EX 7799	EX 505 bis EX 507				

## - UEBERSICHT UEBER DIE PRODUKTIONSBEREICHE UND GRUPPEN -

PROD. BER.	GRUPPE	SI-GNIER	BEZEICHNUNG DER PRODUKTIONSBEREICHE UND GRUPPEN						
			WZ 1979	SYPRO 1976	NACE/CLIO 1970	SIO 1970	SIO 1971	SIO 1972-76	SIO 1977-79
NUMMER									
351		-	ERSTELLUNG VON WOHNBAUTEN						
			EX 300,	EX 7210	EX 505	31 6	316	316	351
			EX 302,	bis					
			EX 305,	EX 7237,					
			EX 308,	EX 7251					
			EX 310,	bis					
			EX 316	EX 7255,					
				EX 7302,					
				EX 7303,					
				EX 7305,					
				EX 7400,					
				EX 7510					
				bis					
				EX 7550,					
				EX 7610					
				bis					
				EX 7670,					
				EX 7710					
				bis					
				EX 7799					
354		-	ERSTELLUNG VON SONSTIGEN GEBAEUDEN (EINSCHL. FREISTEHENDE SELBSTAENDIGE KONSTRUKTIONEN)						
			EX 300,	EX 7210	EX 506	31 7	317	317	354
			EX 302,	bis					
			EX 305,	EX 7237,					
			EX 308,	EX 7251					
			EX 310,	bis					
			EX 316	EX 7255,					
				EX 7301					
				bis					
				EX 7305,					
				EX 7400,					
				EX 7510					
				bis					
				EX 7550,					
				EX 7610					
				bis					
				EX 7670,					
				EX 7710					
				bis					
				EX 7799					
357		-	ERSTELLUNG VON STRASSEN UND WEGEN						
			EX 300,	EX 7243,	EX 507	31 8	318	318	357
			EX 302,	EX 7249,					
			EX 305,	EX 7251,					
			EX 310,	EX 7303					
			EX 316	bis					
				EX 7305,					
				EX 7400,					
				EX 7610					
				bis					
				EX 7670,					
				EX 7710					
				bis					
				EX 7734,					
				EX 7771					
				bis					
				EX 7777					

## - UEBERSICHT UEBER DIE PRODUKTIONSBEREICHE UND GRUPPEN -

PROD. BER.	GRUPPE	SI-GNIER	BEZEICHNUNG DER PRODUKTIONSBEREICHE UND GRUPPEN					
			WZ 1979	SYPRO 1976	NACE/CLIO 1970	SIO 1970	SIO 1971	SIO 1972-76

359 - ERSTELLUNG VON SONSTIGEN BAUWERKEN

EX 300,	EX 7241,	EX 507	31	9	319	319	359
EX 302,	EX 7242,						
EX 305,	EX 7244						
EX 308,	bis						
EX 310,	EX 7251,						
EX 316	EX 7303						
	bis						
	EX 7305,						
	EX 7400,						
	EX 7510,						
	EX 7610						
	bis						
	EX 7670,						
	EX 7710						
	bis						
	EX 7734,						
	EX 7771						
	bis						
	EX 7777						



## - UEBERSICHT UEBER DIE PRODUKTIONSBEREICHE UND GRUPPEN -

PROD. BER.	GRUPPE	SI-GNIER	BEZEICHNUNG DER PRODUKTIONSBEREICHE UND GRUPPEN					
			WZ 1970	NACE/CLIO 1970	SIO 1970	SIO 1971	SIO 1972-76	SIO 1977-79
NUMMER								
410, 909		0410	DIENSTLEISTUNGEN DES GROSSHANDELS UND DER EINFUHR- UND VORRATSSTELLEN					
			40/41 (ohne 40 0, EX 40 8), EX 90 7	610, EX 640				
410		-	DIENSTLEISTUNGEN DES GROSSHANDELS					
			40/41 (ohne 40 0, EX 40 8)	610 <sup>1)</sup>	40 0, 41 0	400, 410	410	410
909		-	DIENSTLEISTUNGEN DER EINFUHR- UND VORRATSSTELLEN					
			EX 90 7	EX 640	EX 90 1	901	909	909
408	408	0408	RUECKGEWINNUNG					
			EX 40 8	620	40 8	408	408	408
420	420	0420	DIENSTLEISTUNGEN DER HANDELSVERMITTLUNG					
			42	630 <sup>1)</sup>	42 0	420	420	420
430	430	0430	DIENSTLEISTUNGEN DES EINZELHANDELS					
			43	EX 640 <sup>1)</sup>	43 0	430	430	430

1) VGL. ANMERKUNGEN BEI DEN JEWEILIGEN SIO-SECHSSTELLERN.

## - UEBERSICHT UEBER DIE PRODUKTIONSBEREICHE UND GRUPPEN -

PROD. BER.	GRUPPE	SI-GNIER	BEZEICHNUNG DER PRODUKTIONSBEREICHE UND GRUPPEN					
			WZ 1970	NACE/CLIO 1970	SIO 1970	SIO 1971	SIO 1972-76	SIO 1977-79
NUMMER								
501, 505, 507	0501		DIENSTLEISTUNGEN DER EISENBAHNEN					
			50 0	710, EX 721				
501	-		PERSONENBEFOERDERUNGSLEISTUNGEN DER EISENBAHNEN					
			EX 50 0	EX 710, EX 721	50 0110, 50 0510	500 110, 500 510	501	501
505	-		GUETERBEFOERDERUNGSLEISTUNGEN DER EISENBAHNEN					
			EX 50 0	EX 710 <sup>1)</sup>	50 0120, 50 0520	500 120, 500 520	505	505
507	-		UEBRIGE DIENSTLEISTUNGEN DER EISENBAHNEN					
			EX 50 0	EX 710	-	-	-	507
511, 514, 517	0511		DIENSTLEISTUNGEN DES STRASSENVERKEHRS					
			50 1	EX 721, 722, 723, 725, EX 97 C				
511	-		PERSONENBEFOERDERUNGSLEISTUNGEN DES STRASSENVERKEHRS					
			EX 50 1	EX 721, 722, EX 725, EX 97 C	50 1111, 50 1112	501 111, 501 112	511	511
514	-		GUETERBEFOERDERUNGSLEISTUNGEN DES STRASSENVERKEHRS					
			EX 50 1	723 <sup>1)</sup>	50 1120	501 120	514	514
517	-		UEBRIGE DIENSTLEISTUNGEN DES STRASSENVERKEHRS					
			EX 50 1	EX 725	50 1500	501 500	517	517
521, 523, 525, 526, 527, 531, 533, 535, 536, 537	0521		DIENSTLEISTUNGEN DER SCHIFFFAHRT, WASSERSTRASSEN UND HAEFEN					
			50 2, 50 3	730, 741, 742, EX 762, EX 763				
521	-		PERSONENBEFOERDERUNGSLEISTUNGEN DER BINNENSCHIFFFAHRT					
			EX 50 2	EX 730	50 2110	502 110	521	521

1) VGL. ANMERKUNGEN BEI DEN JEWEILIGEN SIO-SECHSSTELLERN.



## - UEBERSICHT UEBER DIE PRODUKTIONSBEREICHE UND GRUPPEN -

PROD. BER.	GRUPPE	SI-GNIER	BEZEICHNUNG DER PRODUKTIONSBEREICHE UND GRUPPEN					
			WZ 1970	NACE/CLIO 1970	SIO 1970	SIO 1971	SIO 1972-76	SIO 1977-79
NUMMER								
523	-		GUETERBEFOERDERUNGSLEISTUNGEN DER BINNENSCHIFFFAHRT					
			EX 50 2	EX 730 <sup>1)</sup>	50 2121	502 121	523	523
525	-		DIENSTLEISTUNGEN DER BERGUNG IN DER BINNENSCHIFFFAHRT					
			EX 50 2	EX 762	50 2122	502 122	525	525
526	-		UEBRIGE DIENSTLEISTUNGEN DER BINNENSCHIFFFAHRT					
			EX 50 2	EX 730	-	-	-	526
527	-		DIENSTLEISTUNGEN DER BINNENWASSERSTRASSEN UND -HAEFEN					
			EX 50 2	EX 762	50 2500	502 100	527	527
531	-		PERSONENBEFOERDERUNGSLEISTUNGEN DER SEE- UND KUESTENSCHIFFFAHRT					
			EX 50 3	EX 741, EX 742	50 3110	503 110	531	531
533	-		GUETERBEFOERDERUNGSLEISTUNGEN DER SEE- UND KUESTENSCHIFFFAHRT (OHNE BUGSIER- UND BERGUNGSSCHIFFFAHRT)					
			EX 50 3	EX 741 <sup>1)</sup> , EX 742 <sup>1)</sup>	50 3121	503 121	533	533
535	-		DIENSTLEISTUNGEN DER BUGSIER- UND BERGUNGSSCHIFFFAHRT					
			EX 50 3	EX 763	50 3122	503 122	535	535
536	-		UEBRIGE DIENSTLEISTUNGEN DER SEE- UND KUESTENSCHIFFFAHRT					
			EX 50 3	EX 741, EX 742	-	-	-	536
537	-		DIENSTLEISTUNGEN DER SEEHAEFEN (OHNE HAFENSCHIFFFAHRT)					
			EX 50 3	EX 763	50 3500	503 500	537	537
541, 544, 546, 547	0541		DIENSTLEISTUNGEN DER LUFTFAHRT UND FLUGPLAETZE					
			50 4	750, EX 764				
541	-		PERSONENBEFOERDERUNGSLEISTUNGEN DER LUFTFAHRT					
			EX 50 4	EX 750	50 4110	504 110	541	541
544	-		GUETERBEFOERDERUNGSLEISTUNGEN DER LUFTFAHRT					
			EX 50 4	EX 750 <sup>1)</sup>	50 4120	504 120	544	544
546	-		UEBRIGE DIENSTLEISTUNGEN DER LUFTFAHRT					
			EX 50 4	EX 750	-	-	-	546
547	-		DIENSTLEISTUNGEN DER FLUGPLAETZE					
			EX 50 4	EX 764	50 4500	504 500	547	547

1) VGL. ANMERKUNGEN BEI DEN JEWEILIGEN SIO-SECHSSTELLERN.

## - UEBERSICHT UEBER DIE PRODUKTIONSBEREICHE UND GRUPPEN -

PROD. BER.	GRUPPE	SI- GNIER	BEZEICHNUNG DER PRODUKTIONSBEREICHE UND GRUPPEN					
			WZ 1970	NACE/CLIO 1970	SIO 1970	SIO 1971	SIO 1972-76	SIO 1977-79
NUMMER								
550	550	0550	BEFOERDERUNGSLEISTUNGEN DER ROHRLEITUNGSEINRICHTUNGEN					
			50 5	724	50 5	505	550	550
570	570	0570	DIENSTLEISTUNGEN DER NACHRICHTENUEBERMITTLUNG					
			50 7	790	50 7	507	570	570
590	590	0590	DIENSTLEISTUNGEN DER SPEDITION, LAGEREI UND VERKEHRSVERMITTLUNG					
			50 9	771, EX 772, 773	50 9	509	590	590

## - UEBERSICHT UEBER DIE PRODUKTIONSBEREICHE UND GRUPPEN -

PROD. BER.	GRUPPE	SI- GNIER	BEZEICHNUNG DER PRODUKTIONSBEREICHE UND GRUPPEN					
			WZ 1970	NACE/CLIO 1970	SIO 1970	SIO 1971	SIO 1972-76	SIO 1977-79
NUMMER								
601	601	0601	DIENSTLEISTUNGEN DER KREDITINSTITUTE					
			60 0	EX 811	60 0	600	601	601
			bis	bis				
			60 8	EX 813				
611	611	0611	DIENSTLEISTUNGEN DES VERSICHERUNGSGEWERBES (OHNE VERMITTLUNG VON VERSICHERUNGEN)					
			61 0	820	61 0	610	611	611
			bis					
			61 6					
620	620	0620	UNTERSTELLTE BANKGEBUEHREN					
			-	EX 811	62 0	620	620	620
				bis				
				EX 813				

## - UEBERSICHT UEBER DIE PRODUKTIONSBEREICHE UND GRUPPEN -

PROD. BER.	GRUPPE	SI-GNIER	BEZEICHNUNG DER PRODUKTIONSBEREICHE UND GRUPPEN					
			WZ	NACE/CLIO	SIO	SIO	SIO	SIO
			1970	1970	1970	1971	1972-76	1977-79
NUMMER								
700	700	0700	DIENSTLEISTUNGEN DES GASTSTAETTEN- UND BEHERBERGUNGSGEWERBES					
			70 0	660, EX 96 C	70 0	700	700	700
703	703	0703	DIENSTLEISTUNGEN DER SELBSTAENDIGEN WISSENSCHAFTLER					
			EX 70 6	EX 94 C	70 3	703	703	703
704	704	0704	MARKTBESTIMMTE DIENSTLEISTUNGEN DER UNTERRICHTSANSTALTEN, ERZIEHUNGSANSTALTEN UND KINDERGAERTEN					
			EX 70 6	EX 93 C	70 4	704	704	704
708	708	0708	DIENSTLEISTUNGEN DES VERLAGS-, LITERATUR- UND PRESSEWESENS					
			70 8	EX 474, EX 830, EX 97 C	70 8	708	708	708
710, 711		0710	MARKTBESTIMMTE DIENSTLEISTUNGEN DES GESUNDHEITS- UND VETERINAERWESENS					
			71 0, 71 1	EX 95 C				
	710	-	MARKTBESTIMMTE DIENSTLEISTUNGEN DES GESUNDHEITSWESENS					
			71 0	EX 95 C	71 0	710	710	710
	711	-	MARKTBESTIMMTE DIENSTLEISTUNGEN DES VETERINAERWESENS					
			71 1	EX 95 C	71 1	711	711	711
716	716	0716	VERMIETUNG VON WOHNUNGEN, GRUNDSTUECKEN UND RAEUMEN					
			EX 71 7	850	71 6	716	716	716
718	718	0718	VERMIETUNG BEWEGLICHER SACHEN (OHNE BUCH-, ZEITSCHRIFTEN- UND FILMVERLEIH)					
			EX 71 8	840	71 8	718	718	718
609, 619, 701, 702, 706, 707, 712, 713, 714, 717, 719		0719	MARKTBESTIMMTE DIENSTLEISTUNGEN, A.N.G.					
			60 9, 61 9, 70 1, 70 2, EX 70 6, 70 7, 71 2, 71 3, 71 4, EX 71 7, EX 71 8	EX 493, EX 761, EX 772, EX 830, EX 92 C, EX 97 C, EX 981, EX 982, EX 983, EX 984				
	609	-	DIENSTLEISTUNGEN DER EFFEKTENBOERSEN UND DER VERMITTLUNG VON BANK- UND EFFEKTENGESCHAEFTEN					
			60 9	EX 830	60 9	609	609	609
	619	-	DIENSTLEISTUNGEN DER VERMITTLUNG VON VERSICHERUNGEN					
			61 9	EX 830	61 9	619	619	619
	701	-	DIENSTLEISTUNGEN DER WAESCHEREI UND REINIGUNG (EINSCHL. SCHORNSTEINFEGER-GEWERBE)					
			70 1	EX 92 C, EX 981	70 1	701	701	701
	702	-	DIENSTLEISTUNGEN DES FRISEUR- UND SONSTIGEN KOERPERPFLEGEGERWES					
			70 2	EX 982	70 2	702	702	702

## - UEBERSICHT UEBER DIE PRODUKTIONSBEREICHE UND GRUPPEN -

PROD. BER.	GRUPPE	SI-GNIER	BEZEICHNUNG DER PRODUKTIONSBEREICHE UND GRUPPEN					
			WZ 1970	NACE/CLIO 1970	SIO 1970	SIO 1971	SIO 1972-76	SIO 1977-79
NUMMER								
706	-		DIENSTLEISTUNGEN AUF DEN GEBIETEN VON WISSENSCHAFT, BILDUNG, ERZIEHUNG UND SPORT (OHNE DIENSTLEISTUNGEN DER SELBSTAENDIGEN WISSENSCHAFTLER, UNTERRICHTSANSTALTEN, ERZIEHUNGSANSTALTEN UND KINDERGAERTEN)					
			EX 70 6	EX 97 C	70 6	706	706	706
707	-		DIENSTLEISTUNGEN AUF DEN GEBIETEN VON KUNST, THEATER, FILM, RUNDFUNK UND FERNSEHEN					
			70 7	EX 493, EX 97 C	70 7	707	707	707
712	-		DIENSTLEISTUNGEN DER RECHTSBERATUNG, WIRTSCHAFTSBERATUNG UND -PRUEFUNG					
			71 2	EX 830	71 2	712	712	712
713	-		DIENSTLEISTUNGEN DER ARCHITEKTUR- UND INGENIEURBUEROS, LABORATORIEN UND AEHNLICHEN INSTITUTE					
			71 3	EX 830	EX 71 3	EX 713	EX 713	713
714	-		DIENSTLEISTUNGEN DER WIRTSCHAFTSWERBUNG (OHNE AUSSTELLUNGS- UND MESSEWESEN)					
			71 4	EX 830	71 4	714	714	714
717	-		DIENSTLEISTUNGEN DES GRUNDSTUECKS- UND WOHNUNGSWESENS SOWIE DER VERMOEGENS- VERWALTUNG (OHNE VERMIETUNG VON WOHNUNGEN, GRUNDSTUECKEN UND RAEUMEN)					
			EX 71 7	EX 830	71 7	717	717	717
719	-		SONSTIGE MARKTBESTIMMTE DIENSTLEISTUNGEN (OHNE VERMIETUNG BEWEGLICHER SACHEN)					
			EX 71 8, EX 90 8	EX 761, EX 772, EX 830, EX 92 C, EX 97 C, EX 983, EX 984	71 9	719	719	719

## - UEBERSICHT UEBER DIE PRODUKTIONSBEREICHE UND GRUPPEN -

PROD. BER.	GRUPPE	SI-GNIER	BEZEICHNUNG DER PRODUKTIONSBEREICHE UND GRUPPEN					
			WZ	NACE/CLIO	SIO	SIO	SIO	SIO
			1970	1970	1970	1971	1972-76	1977-79
NUMMER								
800, 808	0800		DIENSTLEISTUNGEN DER ORGANISATIONEN OHNE ERWERBSZWECK, NICHT FUER UNTERNEHMEN TAETIG (OHNE DIENSTLEISTUNGEN DER FORSCHUNG-, UNTERRICHTS- UND GESUNDHEITSEINRICHTUNGEN)					
			EX 80 0,	EX 93 B,				
			EX 80 1,	EX 96 A,				
			EX 80 2,	EX 96 B,				
			EX 80 3,	EX 97 B				
			EX 80 4,					
			EX 80 7					
	800	-	DIENSTLEISTUNGEN DER ORGANISATIONEN OHNE ERWERBSZWECK, NICHT FUER UNTERNEHMEN TAETIG (OHNE BESONDERS NACHGEWIESENE ANSTALTEN UND EINRICHTUNGEN) 1)					
			EX 80 0,	EX 96 A,	80 0	800	800	800
			EX 80 1,	EX 96 B,				
			EX 80 2,	EX 97 B				
			EX 80 3,					
			EX 80 4,					
			EX 80 7					
	808	-	DIENSTLEISTUNGEN BESONDERS NACHGEWIESENER ANSTALTEN UND EINRICHTUNGEN DER ORGANISATIONEN OHNE ERWERBSZWECK, NICHT FUER UNTERNEHMEN TAETIG (OHNE DIENSTLEISTUNGEN DER FORSCHUNG-, UNTERRICHTS- UND GESUNDHEITSEINRICHTUNGEN)					
			EX 80 0,	EX 93 B,	80 8	808	808	808
			EX 80 1,	EX 96 B,				
			EX 80 2,	EX 97 B				
			EX 80 3,					
			EX 80 4,					
			EX 80 7					
801, 803, 805, 807, 809	0801		DIENSTLEISTUNGEN DER ORGANISATIONEN OHNE ERWERBSZWECK, FUER UNTERNEHMEN TAETIG					
			EX 80 4,	EX 93 C,				
			EX 80 5,	EX 94 C,				
			EX 80 6	EX 95 C,				
				EX 96 C,				
				EX 97 C,				
				EX 981,				
				EX 982,				
				EX 983,				
				EX 984				
	801	-	DIENSTLEISTUNGEN DER ORGANISATIONEN OHNE ERWERBSZWECK, FUER UNTERNEHMEN TAETIG (OHNE BESONDERS NACHGEWIESENE ANSTALTEN UND EINRICHTUNGEN)					
			EX 80 4,	EX 96 C	80 1	801	801	801
			EX 80 5,					
			EX 80 6					
	803	-	DIENSTLEISTUNGEN DER FORSCHUNGSEINRICHTUNGEN DER ORGANISATIONEN OHNE ERWERBSZWECK, FUER UNTERNEHMEN TAETIG					
			EX 80 4,	94 C	80 3	803	803	803
			EX 80 5,					
			EX 80 6					
	805	-	DIENSTLEISTUNGEN DER UNTERRICHTSEINRICHTUNGEN DER ORGANISATIONEN OHNE ERWERBSZWECK, FUER UNTERNEHMEN TAETIG					
			EX 80 4,	EX 93 C,	80 5	805	805	805
			EX 80 5,	EX 96 C				
			EX 80 6					

1) EINSCHL. DER DIENSTLEISTUNGEN DER UEBERWIEGEND VOM STAAT FINANZIELL GETRAGENEN ORGANISATIONEN DER ERZIEHUNG, WISSENSCHAFT UND KULTUR.

## - UEBERSICHT UEBER DIE PRODUKTIONSBEREICHE UND GRUPPEN -

PROD. BER.	GRUPPE	SI-GNIER	BEZEICHNUNG DER PRODUKTIONSBEREICHE UND GRUPPEN					
			WZ 1970	NACE/CLIO 1970	SIO 1970	SIO 1971	SIO 1972-76	SIO 1977-79
NUMMER								
807	-		DIENSTLEISTUNGEN DER GESUNDHEITSEINRICHTUNGEN DER ORGANISATIONEN OHNE ERWERBSZWECK, FUER UNTERNEHMEN TAETIG					
			EX 80 5	EX 95 C, EX 981, EX 982, EX 983, EX 984	80 7	807	807	807
809	-		DIENSTLEISTUNGEN BESONDERS NACHGEWIESENER ANSTALTEN UND EINRICHTUNGEN DER ORGANISATIONEN OHNE ERWERBSZWECK, FUER UNTERNEHMEN TAETIG (OHNE DIENSTLEISTUNGEN DER FORSCHUNGS-, UNTERRICHTS- UND GESUNDHEITSEINRICHTUNGEN)					
			EX 80 4, EX 80 5, EX 80 6	EX 93 C, EX 96 C, EX 97 C	80 9	809	809	809
802	802	0802	DIENSTLEISTUNGEN DER FORSCHUNGSEINRICHTUNGEN DER ORGANISATIONEN OHNE ERWERBSZWECK, NICHT FUER UNTERNEHMEN TAETIG					
			EX 80 0, EX 80 1, EX 80 2, EX 80 3, EX 80 4, EX 80 7	94 B	80 2	802	802	802
804	804	0804	DIENSTLEISTUNGEN DER UNTERRICHTSEINRICHTUNGEN DER ORGANISATIONEN OHNE ERWERBSZWECK, NICHT FUER UNTERNEHMEN TAETIG					
			EX 80 0, EX 80 1, EX 80 2, EX 80 3, EX 80 4, EX 80 7	EX 93 B, EX 96 B	80 4	804	804	804
806	806	0806	DIENSTLEISTUNGEN DER GESUNDHEITSEINRICHTUNGEN DER ORGANISATIONEN OHNE ERWERBSZWECK, NICHT FUER UNTERNEHMEN TAETIG					
			EX 80 0, EX 80 1, EX 80 2, EX 80 7	95 B	80 6	806	806	806
850	850	0850	HAEUSLICHE DIENSTE					
			85 0	990	85 0	850	850	850

## - UEBERSICHT UEBER DIE PRODUKTIONSBEREICHE UND GRUPPEN -

PROD. BER.	GRUPPE	SI-GNIER	BEZEICHNUNG DER PRODUKTIONSBEREICHE UND GRUPPEN				
			WZ 1970	NACE/CLIO 1970	SIO 1970	SIO 1971	SIO 1972-76
NUMMER							
900, 908		0900	DIENSTLEISTUNGEN DER GEBIETSKOERPERSCHAFTEN (OHNE DIENSTLEISTUNGEN DER FORSCHUNGS-, UNTERRICHTS- UND GESUNDHEITSEINRICHTUNGEN UND OHNE EINFUHR- UND VORRATSTELLEN)				
			90 0,	EX 761			
			90 1,	bis			
			90 2,	EX 764,			
			90 3,	EX 910,			
			EX 90 4,	92 A,			
			90 5,	EX 93 A,			
			EX 90 6,	EX 95 A,			
			EX 90 7,	EX 96 A,			
			EX 90 8	EX 97 A			
900		-	ALLGEMEINE VERWALTUNGSDIENSTLEISTUNGEN DER GEBIETSKOERPERSCHAFTEN (OHNE BESONDERS NACHGEWIESENE ANSTALTEN UND EINRICHTUNGEN UND OHNE EINFUHR- UND VORRATSTELLEN)				
			90 0,	EX 761	EX 90 1	900	900
			90 1,	bis			
			90 2,	EX 764,			
			90 3,	EX 910,			
			EX 90 4,	EX 95 A,			
			EX 90 5,	EX 96 A			
			EX 90 6,				
			EX 90 7				
908		-	DIENSTLEISTUNGEN BESONDERS NACHGEWIESENER ANSTALTEN UND EINRICHTUNGEN DER GEBIETSKOERPERSCHAFTEN (OHNE DIENSTLEISTUNGEN DER FORSCHUNGS-, UNTERRICHTS- UND GESUNDHEITSEINRICHTUNGEN)				
			EX 90 4,	EX 910,	90 8	908	908
			EX 90 5,	92 A,			
			EX 90 8	EX 93 A,			
				EX 96 A,			
				EX 97 A			
902	902	0902	DIENSTLEISTUNGEN DER FORSCHUNGSEINRICHTUNGEN DER GEBIETSKOERPERSCHAFTEN				
			EX 90 4	EX 94 A	90 2	902	902
904	904	0904	DIENSTLEISTUNGEN DER UNTERRICHTSEINRICHTUNGEN DER GEBIETSKOERPERSCHAFTEN				
			EX 90 4	EX 93 A,	90 4	904	904
				EX 96 A			
906	906	0906	DIENSTLEISTUNGEN DER GESUNDHEITSEINRICHTUNGEN DER GEBIETSKOERPERSCHAFTEN				
			90 6	EX 95 A	90 6	906	906
961, 962, 968		0961	DIENSTLEISTUNGEN DER SOZIALVERSICHERUNG UND ARBEITSFOERDERUNG (OHNE DIENSTLEISTUNGEN DER GESUNDHEITSEINRICHTUNGEN)				
			EX 96 0,	EX 910,			
			EX 96 2,	EX 94 A,			
			EX 96 4,	EX 96 A,			
			EX 96 6,	EX 97 A			
			96 9				
961		-	ALLGEMEINE VERWALTUNGSDIENSTLEISTUNGEN DER SOZIALVERSICHERUNG UND ARBEITSFOERDERUNG (OHNE BESONDERS NACHGEWIESENE ANSTALTEN UND EINRICHTUNGEN)				
			EX 96 0,	EX 910	96 1	961	961
			EX 96 2,				
			EX 96 4,				
			EX 96 6,				
			96 9				



## - UEBERSICHT UEBER DIE PRODUKTIONSBEREICHE UND GRUPPEN -

PROD. BER.	GRUPPE	SI- GNIER	BEZEICHNUNG DER PRODUKTIONSBEREICHE UND GRUPPEN						
			WZ 1970	NACE/CLIO 1970	SIO 1970	SIO 1971	SIO 1972-76	SIO 1977-79	
NUMMER									
962		-	DIENSTLEISTUNGEN DER FORSCHUNGSEINRICHTUNGEN DER SOZIALVERSICHERUNG						
			EX 96 0, EX 96 2, EX 96 4, EX 96 6	EX 94 A	96 2	962	962	962	962
968		-	DIENSTLEISTUNGEN BESONDERS NACHGEWIESENER ANSTALTEN UND EINRICHTUNGEN DER SOZIALVERSICHERUNG (OHNE DIENSTLEISTUNGEN DER FORSCHUNGS- UND GESUNDHEITSEINRICHTUNGEN)						
			EX 96 0, EX 96 2, EX 96 4, EX 96 6	EX 96 A, EX 97 A	96 8	968	968	968	968
966	966	0966	DIENSTLEISTUNGEN DER GESUNDHEITSEINRICHTUNGEN DER SOZIALVERSICHERUNG						
			EX 96 0, EX 96 2, EX 96 4, EX 96 6	EX 95 A	96 6	966	966	966	966

## **Teil 2**

# **Ausführliche Darstellung der Produktionsbereiche in Input-Output-Rechnungen 1980**

NUMMER	SYSTEMATIK DER PRODUKTIONSBEREICHE IN INPUT-OUTPUT-RECHNUNGEN (SIO) 1980			
	BEZEICHNUNG			
	WZ 1979	GUELA 1978	WA 1980	NACE/CLIO 1970
011	ERZEUGUNG VON PRODUKTEN DER ALLGEMEINEN LANDWIRTSCHAFT			
	EX 011			
011 1	ERZEUGNISSE DES MARKTFRUCHTBAUES (OHNE GEMUESE UND ERDBEEREN)			
	011 1, EX 011 8			
011 11	GETREIDE			
	EX 011 1, EX 011 8			
011 111	EINGEFUEHRTER HARTWEIZEN (NICHT ZU SAATZWECKEN)			
	EX 011 10, EX 011 80	-	1001 590	EX 011
011 112	SONSTIGER WEIZEN UND SPELZ (EINSCHL. SAATWEIZEN)			
	EX 011 10, EX 011 80	0111 11, 0111 12, 0111 15, 0111 16	1001 112, 1001 114, 1001 190, 1001 510	EX 011
011 113	ROGGEN (EINSCHL. SAATROGGEN)			
	EX 011 10, EX 011 80	0111 21, 0111 22, 0111 23, 0111 25, 0111 26	1002 002, 1002 009	EX 011
011 114	BRAUGERSTE			
	EX 011 10, EX 011 80	0111 32	1003 902	EX 011
011 115	SONSTIGE GERSTE (EINSCHL. SAATGERSTE)			
	EX 011 10, EX 011 80	0111 31, 0111 33, 0111 35, 0111 36	1003 100, 1003 909	EX 011
011 116	HAFER (EINSCHL. SAATHAFER)			
	EX 011 10, EX 011 80	0111 41, 0111 42, 0111 45	1004 100, 1004 900	EX 011
011 117	MAIS (EINSCHL. SAATMAIS) (OHNE GRUENMAIS)			
	EX 011 10, EX 011 80	0111 51, 0111 55, 0111 56	1005 110, 1005 130, 1005 150, 1005 190, 1005 922, 1005 929	EX 011
011 118	REIS, ROH (EINSCHL. SAATGUT)			
	-	0111 60	1006 010, 1006 110, 1006 190	EX 011
011 119	SONSTIGES GETREIDE, A.N.G. (EINSCHL. SAATGUT) (Z.B. BUCHWEIZEN, HIRSE U.AE.)			
	EX 011 10, EX 011 80	0111 91, 0111 99	1007 100, 1007 910, 1007 950, 1007 960, 1007 990	EX 011
011 12	TROCKENE AUSGEOESTE HUELSENFRUECHTE, UNBEARBEITET			
	EX 011 1, EX 011 8			

SYSTEMATIK DER PRODUKTIONSBEREICHE IN INPUT-OUTPUT-RECHNUNGEN (SIO) 1980				
NUMMER	BEZEICHNUNG			
	WZ 1979	GUELA 1978	WA 1980	NACE/CLIO 1970
011 121	SPEISEERBSEN			
	EX 011 10, EX 011 80	0112 11	S 0705 612	EX 011
011 122	FUTTERERBSEN			
	EX 011 10, EX 011 80	0112 15	S 0705 619	EX 011
011 124	SPEISEBOHNEN			
	EX 011 10, EX 011 80	0112 21, 0112 24	S 0705 650	EX 011
011 125	FUTTERBOHNEN			
	EX 011 10, EX 011 80	0112 27	S 0705 930	EX 011
011 127	LINSEN			
	EX 011 10, EX 011 80	0112 91	S 0705 700	EX 011
011 129	SONSTIGE TROCKENE AUSGEOESTE HUELSENFRUECHTE, UNBEARBEITET			
	EX 011 10, EX 011 80	0112 92, 0112 93, 0112 99	S 0705 990, 1203 290, 1203 564	EX 011
011 13	WURZEL- UND KNOLLENGEWAECHSE, FRISCH (OHNE WURZEL- UND KNOLLENGEMUESE UND OHNE SAEMEREIEN)			
	EX 011 1, EX 011 8			
011 131	KARTOFFELN (OHNE PFLANZKARTOFFELN)			
	EX 011 10, EX 011 80	0113 11, 0113 15	0701 130, 0701 150, 0701 170, 0701 192, 0701 194, 0701 199	EX 011
011 133	PFLANZKARTOFFELN (SAATKARTOFFELN)			
	EX 011 10, EX 011 80	0113 19	0701 110	EX 011
011 137	ZUCKERRUEBEN			
	EX 011 10, EX 011 80	0113 30	1204 110	EX 011
011 14	OELSAATEN UND -FRUECHTE, UNBEARBEITET (OHNE OLIVEN)			
	EX 011 1, EX 011 8			
011 141	OELSAATEN UND -FRUECHTE, UNBEARBEITET, FUER DIE OEL- GEWINNUNG (OHNE OLIVEN)			
	EX 011 10, EX 011 80	0115 11, 0115 14, 0115 17, 0115 21, 0115 31, 0115 41, 0115 51, 0115 53, 0115 55, 0115 57, 0115 61, 0115 71	1201 352, 1201 522, 1201 642	EX 011, EX 019
011 145	OELSAATEN UND -FRUECHTE, UNBEARBEITET, FUER SAATZWECKE (OHNE OLIVEN)			
	EX 011 10, EX 011 80	0115 12, 0115 15, 0115 18,	1201 120, 1201 140, 1201 193,	EX 011, EX 019

FORTSETZUNG

SYSTEMATIK DER PRODUKTIONSBEREICHE IN INPUT-OUTPUT-RECHNUNGEN (SIO) 1980				
NUMMER	BEZEICHNUNG			
	WZ 1979	GUELA 1978	WA 1980	NACE/CLIO 1970
NOCH				
011 145		0115 25, 0115 35, 0115 45, 0115 52, 0115 54, 0115 56, 0115 58, 0115 69, 0115 79	1201 195, 1201 198	
011 149	OELSAATEN UND -FRUECHTE, UNBEARBEITET, FUER SONSTIGE ZWECKE (OHNE OLIVEN)			
	EX 011 10, EX 011 80	0115 91, 0115 93, 0115 95, 0115 97, 0115 99	1201 310, 1201 359, 1201 420, 1201 440, 1201 460, 1201 480, 1201 529, 1201 540, 1201 560, 1201 580, 1201 620, 1201 649, 1201 680, 1201 982, 1201 989	EX 011, EX 019
011 15	FASERPFLANZEN, ROH			
	EX 011 1, EX 011 8			
011 151	BAUMWOLLE, ROH			
	-	0116 50	5501 100, 5501 900	EX 019
011 155	FLACHS UND HANF, ROH			
	EX 011 10, EX 011 80	0116 10, 0116 30	S 5401 100	EX 011
011 157	ANDERE FASERPFLANZEN, ROH			
	-	0116 91, 0116 92, 0116 93, 0116 95, 0116 97, 0116 99	S 5402 000, S 5702 000, 5703 100, 5704 100, 5704 900	EX 019, EX 431 1)
011 16	LANDWIRTSCHAFTLICHE SAEMEREIEN (OHNE SAATGETREIDE, PFLANZ- KARTOFFELN, OELSAATEN UND OHNE SAMEN U.A. VERMEHRUNGSGUT FUER DEN GARTENBAU)			
	EX 011 1, EX 011 8			
011 161	SAATGUT FUER HUELSENFRUECHTE			
	EX 011 10, EX 011 80	0118 10	0705 110, 0705 190, 0705 250, 0705 300, 0705 410, 0705 490, 0705 590	EX 011
011 164	RUEBENSAMEN			
	EX 011 10, EX 011 80	0118 30	1203 110, 1203 192, 1203 199	EX 011
011 167	GRAS-, KLEE- UND LUZERNESAMEN SOWIE SONSTIGE LANDWIRTSCHAFT- LICHE SAEMEREIEN			
	EX 011 10, EX 011 80	0118 50, 0118 70, 0118 90	1203 210, 1203 320, 1203 340, 1203 360, 1203 410, 1203 422,	EX 011

FORTSETZUNG

SYSTEMATIK DER PRODUKTIONSBEREICHE IN INPUT-OUTPUT-RECHNUNGEN (SIO) 1980				
NUMMER	BEZEICHNUNG			
	WZ 1979	GUELA 1978	WA 1980	NACE/CLIO 1970
NOCH				
011 167			1203 424, 1203 430, 1203 450, 1203 470, 1203 484, 1203 488, 1203 510, 1203 520, 1203 532, 1203 534, 1203 539, 1203 540, 1203 562, 1203 610, 1203 630, 1203 650, 1203 691, 1203 693, 1203 698, 1203 699	
011 17	ANDERE PFLANZLICHE ERZEUGNISSE DER ALLGEMEINEN LANDWIRTSCHAFT, A.N.G. (OHNE NEBENPRODUKTE UND ABFALLSTOFFE)			
	EX 011 1, EX 011 8			
011 171	ROHTABAK, AUCH GETROCKNET			
	EX 011 10, EX 011 80	0119 71, 0119 75	2401 020, 2401 090, 2401 120, 2401 190, 2401 210, 2401 290, 2401 410, 2401 490, 2401 510, 2401 590, 2401 610, 2401 630, 2401 650, 2401 690, 2401 710, 2401 730, 2401 750, 2401 790	EX 011
011 174	ZICHORIENWURZELN, FRISCH			
	EX 011 10, EX 011 80	0119 10	1208 010	EX 011
011 177	ARZNEI-, GEWUERZ- UND DUFTPFLANZEN, FRISCH SOWIE SONSTIGE ERZEUGNISSE DER ALLGEMEINEN LANDWIRTSCHAFT, A.N.G.			
	EX 011 10, EX 011 80	0119 51, 0119 55, 0119 59, 0119 90	V 0603 900, 0701 800, 0909 110, 0909 130, 0909 150, 0909 170, 0909 182, 0909 184, 0910 120, 0910 140, 0910 310, 0910 500, 0910 600, 0910 710, 1207 100, 1207 650, 1207 982, 1207 984, 1207 989	EX 011, EX 423
011 19	NEBENPRODUKTE UND ABFALLSTOFFE VON PFLANZLICHEN ERZEUGNISSEN DER ALLGEMEINEN LANDWIRTSCHAFT			
	EX 011 1, EX 011 8			
011 190	NEBENPRODUKTE UND ABFALLSTOFFE VON PFLANZLICHEN ERZEUGNISSEN DER ALLGEMEINEN LANDWIRTSCHAFT, A.N.G. (Z.B. GETREIDESTROH UND -SPREU, KARTOFFELKRAUT, KAPOK U.AE.)			
	EX 011 10, EX 011 80	0191 11, 0191 15,	1209 000, 1402 300,	EX 011

FORTSETZUNG

SYSTEMATIK DER PRODUKTIONSBEREICHE IN INPUT-OUTPUT-RECHNUNGEN (SIO) 1980				
NUMMER	BEZEICHNUNG			
	WZ 1979	GUELA 1978	WA 1980	NACE/CLIO 1970
NOCH 011 190		0191 20, 0191 30, 0191 61, 0191 62, 0191 63, 0191 64, 0191 65, 0191 67, 0191 69, 0191 90	S 1402 900, 1403 000, 1405 008, 1516 100, S 2306 900, S 2401 800, V 5401 400, V 5401 700, 5502 100	
011 2	ERZEUGNISSE DES FUTTERBAUES (MILCHVIEHHALTUNG UND RINDERMAST)			
	EX 011 2, EX 011 8			
011 21	HAUSRINDER, LEBEND			
	EX 011 2, EX 011 8			
011 211	ZUCHTRINDER, LEBEND			
	EX 011 21, EX 011 24, EX 011 28, EX 011 80	0212 11, 0212 12, 0212 13, 0212 14, 0212 16, 0212 17, 0212 18	0102 111, 0102 112, 0102 113, 0102 114, 0102 115	EX 014
011 214	NUTZRINDER, LEBEND (OHNE SCHLACHTRINDER)			
	EX 011 21, EX 011 24, EX 011 28, EX 011 80	0212 41, 0212 42, 0212 43, 0212 44, 0212 46, 0212 47, 0212 48, 0212 49	0102 312, 0102 314, 0102 322, 0102 332, 0102 334, 0102 350, 0102 382	EX 014
011 217	SCHLACHTRINDER, LEBEND			
	EX 011 24, EX 011 28, EX 011 80	0212 71, 0212 72, 0212 73, 0212 74, 0212 76, 0212 77, 0212 78, 0212 79	0102 316, 0102 324, 0102 336, 0102 384, 0102 390	EX 014
011 23	HAUSSCHAFE, LEBEND			
	EX 011 2, EX 011 8			
011 230	ZUCHT-, NUTZ- UND SCHLACHTSCHAFE, LEBEND			
	EX 011 24, EX 011 28, EX 011 80	0214 11, 0214 12, 0214 14, 0214 15, 0214 17, 0214 18, 0214 19	0104 110, 0104 130	EX 014
011 25	ROHMILCH (OHNE ZIEGENMILCH UND SONSTIGE ROHMILCH, A.N.G.)			
	EX 011 2, EX 011 8			
011 250	KUHMITCH UND SCHAFSMILCH, ROH			
	EX 011 21, EX 011 24, EX 011 28, EX 011 80	0291 10, 0291 40	S 0401 356, S 0401 358, S 0401 800	EX 014

NUMMER	SYSTEMATIK DER PRODUKTIONSBEREICHE IN INPUT-OUTPUT-RECHNUNGEN (SIO) 1980			
	BEZEICHNUNG			
	WZ 1979	GUELA 1978	WA 1980	NACE/CLIO 1970
011 27	ROHWOLLE, ROSSHAARE			
	EX 011 2, EX 011 8			
011 271	ROHWOLLE IM SCHWEISS UND AUF DEM RUECKEN GEWASCHEN			
	EX 011 24, EX 011 28, EX 011 80	0295 11, 0295 15	5301 102, 5301 104, 5301 109, 5301 200	EX 014
011 275	ROSSHAARE UND ROSSHAARABFAELLE, ROH			
	EX 011 24, EX 011 28, EX 011 80	0295 90	0503 102	EX 412
011 29	NATUERLICHER DUENGER			
	EX 011 2, EX 011 8			
011 290	NATUERLICHER DUENGER 1)			
	EX 011 24, EX 011 28, EX 011 80	0197 10, 0197 50, 0299 97, 0299 99	3101 000	EX 256
	ANMERKUNG: 1) VERWENDUNGSGLEICHES PRODUKT = SIO 200 390			
011 4	ERZEUGNISSE DER TIERISCHEN VEREDLUNG			
	011 4, EX 011 8			
011 41	HAUSSCHWEINE, LEBEND			
	EX 011 4, EX 011 8			
011 411	ZUCHTSCHWEINE, LEBEND			
	EX 011 41, EX 011 48, EX 011 80	0213 11, 0213 13, 0213 15, 0213 17	0103 110	EX 014
011 415	SCHLACHTSCHWEINE, LEBEND			
	EX 011 41, EX 011 48, EX 011 80	0213 51, 0213 53, 0213 59	0103 150, 0103 160, 0103 180	EX 014
011 44	HAUSGEFLUEGEL, LEBEND			
	EX 011 4, EX 011 8			
011 441	HUEHNER, LEBEND			
	EX 011 44, EX 011 48, EX 011 80	0216 11, 0216 12, 0216 14, 0216 17, 0216 19	0105 301, 0105 302, 0105 304, 0105 305, 0105 910	EX 014
011 445	ENTEN UND GAENSE, LEBEND			
	EX 011 44, EX 011 48, EX 011 80	0216 31, 0216 39, 0216 51, 0216 59	V 0105 200, S 0105 309, 0105 930, 0105 950	EX 014
011 449	SONSTIGES LEBENDES HAUSGEFLUEGEL (EINSCHL. TRUT-, PERL- UND ZWERGHUEHNER)			
	EX 011 44, EX 011 48, EX 011 80	0216 71, 0216 79, 0216 91, 0216 99	S 0105 200, V 0105 309, 0105 970, 0105 980	EX 014



SYSTEMATIK DER PRODUKTIONSBEREICHE IN INPUT-OUTPUT-RECHNUNGEN (SIO) 1980				
NUMMER	BEZEICHNUNG			
	WZ 1979	GUELA 1978	WA 1980	NACE/CLIO 1970
011 47	EIER, FRISCH			
	EX 011 4,			
	EX 011 8			
011 470	HUEHNEREIER UND SONSTIGE EIER, FRISCH			
	EX 011 44,	0292 11,	0405 010,	EX 014
	EX 011 48,	0292 19,	0405 090,	
	EX 011 80	0292 91,	0405 140,	
		0292 99	0405 180	
011 6	ERZEUGNISSE DES DAUERKULTURBAUES			
	011 6,			
	EX 011 8			
011 61	FRISCHOBST			
	EX 011 6,			
	EX 011 8			
011 611	KERNOBST, FRISCH			
	EX 011 61,	0131 11,	0806 110,	EX 011
	EX 011 68,	0131 12,	0806 130,	
	EX 011 80	0131 14,	0806 150,	
		0131 15,	0806 170,	
		0131 18,	0806 320,	
		0131 19	0806 330,	
			0806 350,	
			0806 370,	
			0806 380,	
			0806 500	
011 612	STEINOBST, FRISCH			
	EX 011 61,	0131 21,	0807 100,	EX 011
	EX 011 68,	0131 22,	0807 320,	
	EX 011 80	0131 24,	0807 510,	
		0131 25,	0807 550,	
		0131 27,	0807 710,	
		0131 29	0807 750,	
			0807 900	
011 613	SCHALENOBST, FRISCH			
	EX 011 61,	0131 31,	0805 110,	EX 011,
	EX 011 68,	0131 33,	S 0805 190,	EX 019
	EX 011 80	0131 35,	0805 310,	
		0131 37,	S 0805 350,	
		0131 39,	0805 500,	
		0131 91,	0805 700,	
		0131 92,	0805 800,	
		0131 93	0805 850,	
			0805 910,	
			S 0805 930,	
			0805 970	
011 614	SONSTIGES BAUMOBST, FRISCH (OHNE TROPISCHE FRUECHTE)			
	EX 011 61,	0131 41,	0803 100,	EX 011,
	EX 011 68,	0131 49	S 0809 900	EX 019
	EX 011 80			
011 615	BEEREN, FRISCH (OHNE ERD- UND WALDBEEREN)			
	EX 011 61,	0131 51,	0808 410,	EX 011
	EX 011 68,	0131 52,	0808 492,	
	EX 011 80	0131 54,	0808 494,	
		0131 57,	S 0808 600,	
		0131 59	S 0808 802,	
			S 0808 809	
011 616	ZITRUSFRUECHTE UND ANDERE TROPISCHE FRUECHTE, FRISCH			
	-	0131 81,	0801 100,	EX 011,
		0131 83,	0801 310,	EX 019
		0131 85,	0801 500,	
		0131 87,	0801 600,	
		0131 89,	0801 750,	
		0131 94,	0801 770,	
		0131 95,	0801 800,	
		0131 96,	0801 990,	
		0131 97,	0802 020,	
		0131 99	0802 030,	

FORTSETZUNG

SYSTEMATIK DER PRODUKTIONSBEREICHE IN INPUT-OUTPUT-RECHNUNGEN (SIO) 1980  
 BEZEICHNUNG

NUMMER

WZ 1979

GUELA 1978

WA 1980

NACE/CLIO 1970

NUMMER	WZ 1979	GUELA 1978	WA 1980	NACE/CLIO 1970
NOCH 011 616			0802 050, 0802 060, 0802 070, 0802 090, 0802 120, 0802 130, 0802 150, 0802 160, 0802 170, 0802 190, 0802 240, 0802 270, 0802 290, 0802 310, 0802 320, 0802 340, 0802 370, 0802 500, 0802 700, 0802 900, 0808 500	
011 619	NEBENPRODUKTE UND ABFALLSTOFFE VON FRISCHOBST			
	EX 011 61, EX 011 68, EX 011 80	0193 10	S 1208 500, S 1208 900	EX 012
011 63	WEINBAUERZEUGNISSE 1)			
	EX 011 6, EX 011 8			ANMERKUNG: 1) WEIN AUS WEINTRAUBEN = SIO 294 500
011 631	WEINBAUERZEUGNISSE (OHNE REBENVERMEHRUNGSGUT)			
	EX 011 63, EX 011 68, EX 011 80	0135 11, 0135 15, 0135 17, 0135 21, 0135 25, 0135 41, 0135 49, 0135 71, 0135 75, 0135 79	0804 110, 0804 190, 0804 230, 0804 250, 0804 270, 2204 000, 2205 212, 2205 219, 2205 252, 2205 254, 2205 256, 2205 258, 2205 259, 2205 312, 2205 319, 2205 352, 2205 354, 2205 356, 2205 358, 2205 359, 2205 399, 2205 492, 2205 499, 2205 540, 2205 682, 2205 689, 2205 910, 2205 980, V 2207 100	EX 011, EX 012
011 639	NEBENPRODUKTE UND ABFALLSTOFFE VON WEINBAUERZEUGNISSEN			
	EX 011 63, EX 011 68, EX 011 80	0193 31, 0193 33, 0193 35, 0193 39	2305 100, 2305 300, 2306 200	EX 012
011 65	HOPFEN, FRISCH			
	EX 011 6, EX 011 8			
011 650	HOPFEN, FRISCH (OHNE PFLANZGUT)			
	011 65, EX 011 68, EX 011 80	0139 10	1206 100	EX 011

NUMMER	SYSTEMATIK DER PRODUKTIONSBEREICHE IN INPUT-OUTPUT-RECHNUNGEN (SIO) 1980			
	BEZEICHNUNG			
	WZ 1979	GUELA 1978	WA 1980	NACE/CLIO 1970
011 67	KAFFEE UND TEE			
	-			
011 671	KAFFEE, NICHT GEROESTET			
	-	0139 50	0901 110, 0901 130	EX 423
011 675	TEE UND MATE, UNBEARBEITET			
	-	0139 61, 0139 65	0902 900, 0903 000	EX 423
011 69	ERZEUGNISSE DES DAUERKULTURBAUES			
	-			
011 690	SONSTIGE ERZEUGNISSE DES DAUERKULTURBAUES (EINSCHL. NEBEN- PRODUKTE UND ABFALLSTOFFE) (Z.B. OLIVEN, FRISCH, KAKAO- BOHNEN, ROH, ZUCKERROHR)			
	-	0139 31, 0139 39, 0139 70, 0139 80, 0139 90, 0193 90	0701 780, 0701 790, V 0904 150, V 0908 110, 1204 300, S 1801 000	EX 011, EX 012, EX 019
011 9	SONSTIGE ERZEUGNISSE DER ALLGEMEINEN LANDWIRTSCHAFT			
	011 9			
011 910	RUNKELRUEBEN, KOHLRUEBEN, STOPPELRUEBEN UND FUTTERMOEHREN SOWIE SONSTIGE WURZEL- UND KNOLLENGEWAECHSE (OHNE WURZEL- UND KNOLLENGEMUESE)			
	EX 011 90	0113 51, 0113 53, 0113 55, 0113 57, 0113 70, 0113 90	0706 300, 0706 900, 1210 100	EX 011
011 930	FUTTERPFLANZEN, FRISCH ODER GETROCKNET (Z.B. KLEE, LUZERNE, GRAS, SUESSLUPINEN, GRUENMAIS U.AE.)			
	EX 011 90	0117 10, 0117 40, 0117 50, 0117 70, 0117 90	1208 100, 1208 310, 1208 390, 1210 998, V 2306 900	EX 011
011 951	ANDERE LEBENDE TIERE DER ALLGEMEINEN LANDWIRTSCHAFT, A.N.G. OHNE CHINCHILLA- UND ANGORAKANINCHEN) (Z.B. HAUSZIEGEN, KANINCHEN, BIENEN U.AE.)			
	EX 011 90	0215 00, 0217 10, 0217 50, 0218 00	0104 210, 0104 230, V 0106 100, V 0106 990	EX 014
011 955	FEINE ZIEGENHAARE, ROH			
	EX 011 90	0295 40	V 5302 510, V 5302 590, V 5302 930, V 5302 952, V 5302 954, V 5302 959, V 5302 979	EX 014
011 970	NATUERLICHER HONIG, UNBEARBEITET			
	EX 011 90	0293 00	0406 000	EX 014
011 990	SONSTIGE TIERISCHE ERZEUGNISSE, NEBENPRODUKTE UND ABFALL- STOFFE DER ALLGEMEINEN LANDWIRTSCHAFT, A.N.G.			
	EX 011 90	0291 70, 0291 90, 0299 40	V 0401 356, V 0401 358, V 0401 800, 0407 000, 1515 100	EX 014

SYSTEMATIK DER PRODUKTIONSBEREICHE IN INPUT-OUTPUT-RECHNUNGEN (SIO) 1980				
BEZEICHNUNG				
NUMMER	WZ 1979	GUELA 1978	WA 1980	NACE/CLIO 1970
014	ERZEUGUNG VON PRODUKTEN DES ALLGEMEINEN GARTENBAUES			
	014			
014 1	ERZEUGNISSE DES GEMUESEBAUES			
	014 1,			
	EX 014 8,			
	EX 014 9			
014 110	ERDBEEREN, FRISCH (OHNE WALDERDBEEREN)			
	EX 014 10,	0131 70	S 0808 110,	EX 011
	EX 014 80,		S 0808 150	
	EX 014 90			
014 130	SPEISEKOHL, FRISCH			
	EX 014 10,	0151 11,	0701 210,	EX 011
	EX 014 80,	0151 12,	0701 220,	
	EX 014 90	0151 13,	0701 232,	
		0151 14,	0701 234,	
		0151 15,	0701 260,	
		0151 16,	0701 272,	
		0151 17,	0701 279	
		0151 19		
014 140	BLATT- UND STENGELGEMUESE, FRISCH			
	EX 014 10,	0151 21,	0701 290,	EX 011
	EX 014 80,	0151 22,	0701 310,	
	EX 014 90	0151 23,	0701 330,	
		0151 24,	0701 340,	
		0151 25,	0701 362,	
		0151 26,	0701 369,	
		0151 27,	0701 370,	
		0151 28,	0701 680,	
		0151 29	0701 710,	
			0701 730,	
			0701 910,	
			0701 992,	
			0701 999	
014 150	FRUCHTGEMUESE, FRISCH			
	EX 014 10,	0151 31,	0701 750,	EX 011
	EX 014 80,	0151 32,	0701 770,	
	EX 014 90	0151 33,	0701 810,	
		0151 34,	0701 822,	
		0151 35,	0701 829,	
		0151 36,	0701 830,	
		0151 39	0701 930,	
			0701 940,	
			0701 960,	
			0701 980,	
			0809 110,	
			0809 190	
014 160	WURZEL-, KNOLLEN-, ZWIEBEL- UND HUELSENGEMUESE, FRISCH			
	EX 014 10,	0151 41,	0701 410,	EX 011
	EX 014 80,	0151 42,	0701 430,	
	EX 014 90	0151 43,	0701 450,	
		0151 44,	0701 470,	
		0151 45,	0701 490,	
		0151 46,	0701 510,	
		0151 47,	0701 530,	
		0151 48,	0701 540,	
		0151 49,	0701 560,	
		0151 51,	0701 590,	
		0151 55,	0701 630,	
		0151 61,	0701 660,	
		0151 65,	0701 670	
		0151 67,		
		0151 69		
014 170	ZUCHTPILZE, FRISCH			
	EX 014 10,	0151 71,	0701 840	EX 011
	EX 014 80,	0151 79		
	EX 014 90			
014 190	NEBENPRODUKTE UND ABFALLSTOFFE VON GEMUESE			
	EX 014 10,	0195 10	V 2306 900	EX 011
	EX 014 80,			
	EX 014 90			

SYSTEMATIK DER PRODUKTIONSBEREICHE IN INPUT-OUTPUT-RECHNUNGEN (SIO) 1980  
BEZEICHNUNG

NUMMER

WZ 1979

GUELA 1978

WA 1980

NACE/CLIO 1970

## 014 3 ERZEUGNISSE DES ZIERPFLANZENBAUES

014 3,  
EX 014 8,  
EX 014 9014 300 BLUMEN U.A. ZIERPFLANZEN SOWIE SAMEN U.A. VERMEHRUNGSGUT  
FUER DEN GARTENBAU (EINSCHL. NEBENPRODUKTE UND ABFALLSTOFFE  
VON GARTENBAUERZEUGNISSEN, A.N.G.) (OHNE ZIERGEOELZE UND  
BAUMSCHULERZEUGNISSE)

014 30,	0155 10,	0601 110,	EX 011
EX 014 80,	0155 21,	0601 130,	
EX 014 90	0155 22,	0601 150,	
	0155 23,	0601 170,	
	0155 24,	0601 192,	
	0155 25,	0601 199,	
	0155 26,	0601 310,	
	0155 27,	0601 390,	
	0155 28,	0602 520,	
	0155 29,	0602 540,	
	0155 31,	S 0602 720,	
	0155 35,	0602 920,	
	0155 37,	0602 930,	
	0155 39,	0602 940,	
	0155 41,	0602 960,	
	0155 45,	0602 990,	
	0155 49,	0603 010,	
	0155 50,	0603 050,	
	0155 61,	0603 070,	
	0155 65,	0603 110,	
	0155 70,	0603 150,	
	0155 81,	0603 190,	
	0155 82,	0603 510,	
	0155 83,	0603 550,	
	0155 84,	0603 570,	
	0155 85,	0603 610,	
	0155 86,	0603 650,	
	0155 87,	0603 690,	
	0155 89,	S 0603 900,	
	0155 90,	S 0604 200,	
	0157 10,	S 0604 402,	
	0157 30,	V 0604 409,	
	0157 51,	S 0604 500,	
	0157 55,	S 0604 900,	
	0157 59,	0701 620,	
	0195 90	1203 810,	
		1203 840,	
		1203 862,	
		1203 869,	
		1203 890	

## 014 5 ERZEUGNISSE DER BAUMSCHULEN

014 5,  
EX 014 8,  
EX 014 9014 500 OBSTGEOELZE, BEERENSTRAEUCHER, ERDBEERPFLANZEN, REBENVER-  
MEHRUNGSGUT, PFLANZGUT FUER HOPFEN, ZIER- UND FORSTGEOELZE

014 50,	0153 11,	0602 100,	EX 011
EX 014 80,	0153 12,	0602 190,	
EX 014 90	0153 14,	0602 300,	
	0153 15,	0602 400,	
	0153 17,	0602 580,	
	0153 21,	0602 610,	
	0153 22,	0602 650,	
	0153 23,	0602 680,	
	0153 25,	V 0602 720,	
	0153 27,	0602 740,	
	0153 29,	0602 760,	
	0153 31,	0602 780,	
	0153 35,	0602 810,	
	0153 39,	0602 830	
	0153 41,		
	0153 43,		
	0153 44,		
	0153 45,		
	0153 47,		
	0153 49,		
	0153 51,		
	0153 55,		
	0153 61,		
	0153 63,		
	0153 65,		
	0153 67,		
	0153 69,		
	0153 71,		
	0153 72,		
	0153 73,		
	0153 74,		

FORTSETZUNG

-----  
 SYSTEMATIK DER PRODUKTIONSBEREICHE IN INPUT-OUTPUT-RECHNUNGEN (SIO) 1980  
 BEZEICHNUNG  
 -----

NUMMER	WZ 1979	GUELA 1978	WA 1980	NACE/CLIO 1970
NOCH 014 500		0153 75, 0153 79, 0153 81, 0153 83, 0153 85, 0153 87, 0153 90		

017 DIENSTLEISTUNGEN AUF DER LANDWIRTSCHAFTLICHEN ERZEUGERSTUFE  
 017

017 000 DIENSTLEISTUNGEN AUF DER LANDWIRTSCHAFTLICHEN ERZEUGERSTUFE.  
 (Z.B. PFLUEGEN, MAEHEN, DRESCHEN, MELKEN, GETREIDETROCKNUNG,  
 TABAKTROCKNUNG, SCHAEDLINGSBEKAEMPFUNG IN DER LANDWIRT-  
 SCHAFT, PFLEGE LANDWIRTSCHAFTLICHER TIERE, ERNTEN UND VER-  
 PACKEN VON OBST UND GEMUESE)

017 00	0310 00	-	EX 011, EX 012, EX 014
--------	---------	---	------------------------------

SYSTEMATIK DER PRODUKTIONSBEREICHE IN INPUT-OUTPUT-RECHNUNGEN (SIO) 1980				
NUMMER	BEZEICHNUNG			
	WZ 1979	GUELA 1978	WA 1980	NACE/CLIO 1970
031	DIENSTLEISTUNGEN DER GEWERBLICHEN GAERTNEREI			
	031			
031 110	DIENSTLEISTUNGEN DER LANDSCHAFTSGAERTNEREI (Z.B. ANLEGEN, EINSAEEN, BEPFLANZEN VON GRUENFLAECHEEN, DARUNTER GRUENFLAECHEEN VON PARKS, SPORTPLAETZEN, SPIELPLAETZEN, AUTOBAHNEN UND SONSTIGEN STRASSEN)			
	031 10	0351 00	-	EX 011
031 150	DIENSTLEISTUNGEN DER GEWERBLICHEN GAERTNEREI, A.N.G. (AUSFUEHRUNG GAERTNERISCHER ARBEITEN IM AUFTRAG ANDERER, Z.B. VEREDELN, PFLEGE VON GRAEBERN UND FRIEDHOEFEN, BLUMEN- UND KRANZBINDEERZEUGNISSE) (EINSCHL. NEBENPRODUKTE UND ABFALLSTOFFE DER GEWERBLICHEN GAERTNEREI)			
	031 50	0170 00, 0196 00, 0359 00	V 0603 900, V 0604 200, V 0604 402, V 0604 409, V 0604 500, V 0604 900	EX 011
034	ERZEUGUNG VON PRODUKTEN DER GEWERBLICHEN TIERHALTUNG, -ZUCHT UND -PFLEGE			
	EX 011, 034, EX 037			
034 1	ERZEUGNISSE DER GEWERBLICHEN PFERDEZUCHT UND -PFLEGE (EINSCHL. ERZEUGNISSE DER ALLGEMEINEN LANDWIRTSCHAFT)			
	EX 011 2, 034 1			
034 110	ZUCHTPFERDE			
	EX 011 24, EX 011 28, EX 034 10	0211 11	0101 112, 0101 114	EX 014
034 130	NUTZPFERDE (OHNE SCHLACHTPFERDE)			
	EX 011 24, EX 011 28, EX 034 10	0211 13, 0211 14, 0211 15	0101 192, 0101 199	EX 014
034 150	SCHLACHTPFERDE			
	EX 011 24, EX 011 28, EX 034 10	0211 19	0101 150	EX 014
034 170	ESEL, MAULTIERE UND MAULESEL			
	EX 011 24, EX 011 28, EX 034 10	0211 40, 0211 70	0101 300, 0101 500	EX 014
034 190	GEWERBLICHE PFERDEPFLEGE			
	EX 034 10	0391 00	-	EX 014
034 4	ERZEUGNISSE DER PELZTIERHALTUNG UND -ZUCHT			
	EX 034 4, EX 034 7, EX 037 0			
034 41	LEBENDE TIERE DER PELZTIERHALTUNG UND -ZUCHT, A.N.G.			
	EX 034 4			
034 411	CHINCHILLA- UND ANGORAKANINCHEN			
	EX 034 40	0219 10	S 0106 100	EX 014

SYSTEMATIK DER PRODUKTIONSBEREICHE IN INPUT-OUTPUT-RECHNUNGEN (SIO) 1980				
NUMMER	BEZEICHNUNG			
	WZ 1979	GUELA 1978	WA 1980	NACE/CLIO 1970
034 415	ZUCHTHAARWILD, LEBEND, ZUR PELZGEWINNUNG, A.N.G.			
	EX 034 40	0251 11	-	EX 014
034 49	ERZEUGNISSE DER PELZTIERHALTUNG UND -ZUCHT, A.N.G.			
	EX 034 4,			
	EX 034 7,			
	EX 037 0			
034 491	FEINE TIERHAARE, ROH			
	EX 034 40,	0295 75	V 5302 510,	EX 014
	EX 034 70		V 5302 590,	
			V 5302 930,	
			V 5302 952,	
			V 5302 954,	
			V 5302 959,	
			V 5302 979,	
			V 6703 100	
034 494	PELZFELLE, ROH, VON CHINCHILLAKANINCHEN, NERZEN U.A. ZUCHT-PELZTIEREN			
	EX 034 40	0296 11,	4301 110,	EX 014
		0296 13,	4301 150,	
		0296 17	4301 210	
034 497	PELZFELLTEILE VON ERZEUGNISSEN DER TIERHALTUNG			
	EX 034 40,	0296 91	S 4301 700	EX 014
	EX 034 70,			
	EX 037 00			
034 7	ERZEUGNISSE DER GEWERBLICHEN TIERHALTUNG, -ZUCHT UND -PFLEGE			
	EX 034 4,			
	EX 034 7,			
	EX 037 0			
034 71	LEBENDE TIERE DER GEWERBLICHEN TIERHALTUNG, A.N.G.			
	EX 034 7			
034 710	LEBENDE TIERE DER GEWERBLICHEN TIERHALTUNG, A.N.G. (OHNE TIERISCHE ERZEUGNISSE) (Z.B. HAUSTAUBEN, HAUSHUNDE UND -KATZEN, ZIMMEROEGEL, ZIERFISCHE U.AE. SOWIE ZUCHTFEDERWILD UND SONSTIGES ZUCHTHAAR- UND ZUCHTWILD, LEBEND, A.N.G.)			
	EX 034 70	0219 20,	0106 300,	EX 014,
		0219 31,	S 0106 910,	EX 030
		0219 35,	S 0106 990,	
		0219 40,	0301 112,	
		0219 50,	0303 660	
		0219 70,		
		0219 80,		
		0219 90,		
		0251 19,		
		0251 50,		
		0251 90		
034 79	GROBE TIERHAARE, HAEUTE UND FELLE, ROH, FEDERN U.AE. ERZEUGNISSE, UNBEARBEITET			
	EX 034 4,			
	EX 034 7,			
	EX 037 0			
034 791	GROBE TIERHAARE, ROH, A.N.G. (OHNE GROBHAARE VON SCHWEINEN)			
	EX 034 70	0295 71	V 5302 510,	EX 014
			V 5302 590,	
			V 5302 930,	
			V 5302 952,	
			V 5302 954,	
			V 5302 959,	
			V 5302 979	
034 792	PELZFELLE, ROH, A.N.G. UND SONSTIGE HAEUTE UND FELLE, ROH, A.N.G. (OHNE SOLCHE VON MEERES- UND SCHLACHTTIEREN)			
	EX 034 70	0296 15,	V 4101 110,	EX 014,
		0296 19,	V 4101 130,	EX 412
		0296 50	V 4101 150,	

FORTSETZUNG



SYSTEMATIK DER PRODUKTIONSBEREICHE IN INPUT-OUTPUT-RECHNUNGEN (SIO) 1980					
NUMMER	BEZEICHNUNG				
	WZ 1979	GUELA 1978	WA 1980	NACE/GLIO 1970	
NOCH 034 792			V 4101 180, V 4101 310, V 4101 350, V 4101 420, V 4101 430, V 4101 440, V 4101 450, V 4101 510, V 4101 550, V 4101 620, V 4101 630, V 4101 660, V 4101 680, V 4101 710, V 4101 790, V 4101 800, V 4101 910, V 4101 950, 4301 270, 4301 310, 4301 350, 4301 500		
034 793	FEDERN, UNBEARBEITET, VON ZUCHTFEDERWILD UND SONSTIGEN FEDERTIEREN				
	EX 034 70	0297 11, 0297 90	V 0507 800	EX 412	
034 797	ANDERE TIERISCHE ERZEUGNISSE, NEBENPRODUKTE UND ABFALLSTOFFE DER GEWERBLICHEN TIERHALTUNG, -ZUCHT UND -PFLEGE				
	EX 034 40, EX 034 70, EX 037 00	0296 95, 0299 10, 0299 70, 0299 91, 0299 95	V 0201 990, 0405 700, 0501 000, 0502 502, V 0504 001, V 0504 003, V 0504 005, V 0504 008, S 0507 800, 0508 008, 0509 001, 0509 004, 0509 008, 0514 000, 0515 910, S 0515 990, 5001 000	EX 014, EX 019, EX 412	
034 799	SONSTIGE DIENSTLEISTUNGEN DER GEWERBLICHEN TIERPFLEGE (Z.B. PFLEGE VON HUNDEN, KATZEN U.A. NICHTLANDWIRTSCHAFTLICHEN TIEREN)				
	EX 034 70	0395 00	-	EX 014	
037	GEWERBLICHE JAGD				
	EX 037				
037 1	ERZEUGNISSE DER GEWERBLICHEN JAGD				
	EX 037 0				
037 10	ERZEUGNISSE DER GEWERBLICHEN JAGD UND WILDHEGE				
	EX 037 0				
037 100	WILD, LEBEND (OHNE ZUCHTWILD)				
	EX 037 00	0255 10, 0255 50, 0255 90	0102 900, 0103 900, 0104 900, V 0106 910, V 0106 990	EX 014	
037 9	ERZEUGNISSE VON WILD				
	EX 037 0				

0

ERZEUGUNG VON PRODUKTEN DER LAND- UND FORSTWIRTSCHAFT, FISCHEREI

0

03

ERZEUGUNG VON PRODUKTEN DER GEWERBLICHEN GAERTNEREI, GEWERBLICHEN TIERHALTUNG, -ZUCHT UND -PFLEGE

03

 -----  
 SYSTEMATIK DER PRODUKTIONSBEREICHE IN INPUT-OUTPUT-RECHNUNGEN (SIO) 1980  
 BEZEICHNUNG  
 -----

NUMMER

WZ 1979

GUELA 1978

WA 1980

NACE/CLIO 1970  
-----

037 90 ERZEUGNISSE VON WILD, A.N.-G.

EX 037 0

037 900 SONSTIGE ERZEUGNISSE VON WILD (OHNE ZUCHTFEDERWILD)  
(Z.B. GEWINNUNG VON FLEISCH, ROHEN HAEUTEN UND FELLE)

EX 037 00

0294 10,

V 0201 540,

EX 014,

0294 50,

V 0201 552,

EX 412

0294 90,

V 0201 554,

0297 19

V 0204 300,

V 0204 980,

V 4301 700

-----  
 SYSTEMATIK DER PRODUKTIONSBEREICHE IN INPUT-OUTPUT-RECHNUNGEN (SIO) 1980  
 BEZEICHNUNG  
 -----  
 WZ 1979 GUELA 1978 WA 1980 NACE/CLIO 1970  
 -----

051 ERZEUGUNG VON PRODUKTEN DER FORSTWIRTSCHAFT (OHNE DIENST-  
 LEISTUNGEN AUF DER FORSTWIRTSCHAFTLICHEN ERZEUGERSTUFE) 1) ANMERKUNG: 1) GRUBENHOLZ = SIO 260 001, FASERHOLZ = SIO  
 260 002, BRENNHOLZ = SIO 260 007

051

051 011 LAUBHOLZ, STEHEND

EX 051 00 0511 10, - EX 020  
 0511 30,  
 0511 50,  
 0511 70,  
 0511 90

051 015 NADELHOLZ, STEHEND

EX 051 00 0515 10, - EX 020  
 0515 30,  
 0515 50,  
 0515 70,  
 0515 90

051 031 LAUBROHHOLZ, AUCH ENTRINDET ODER GROB ZUGERICHTET

EX 051 00 0521 10, S 4401 100, EX 020,  
 0521 30, 4403 210, EX 461,  
 0521 50, 4403 220, EX 465  
 0521 70, 4403 230,  
 0521 90, 4403 240,  
 0525 10, 4403 250,  
 0525 20, 4403 280,  
 0525 30, V 4403 520,  
 0525 50, 4403 600,  
 0525 70, 4403 710,  
 0525 90, 4403 730,  
 0530 00 4403 740,  
 4403 750,  
 4403 790,  
 4403 910,  
 4403 990,  
 4404 200,  
 4404 980,  
 4409 500,  
 V 4409 900

051 034 NADELROHHOLZ, AUCH ENTRINDET ODER GROB ZUGERICHTET

EX 051 00 0541 10, V 4401 100, EX 020  
 0541 30, 4403 300,  
 0541 50, 4403 400,  
 0541 70, 4403 510,  
 0541 90, S 4403 520,  
 0545 10, 4403 540,  
 0545 30, 4403 580,  
 0545 50, 4404 910,  
 0545 70, V 4409 900  
 0545 90

051 035 WEIHNACHTSBAEUME

EX 051 00 0571 00 S 0604 409 EX 011

051 051 NATURKORK, UNBEARBEITET

- 0572 00 4501 200 EX 020

051 053 PFLANZLICHE FLECHTSTOFFE (OHNE STROH)

EX 051 00 0573 10, 1401 110, EX 011  
 0573 40, 1401 910,  
 0573 70, 1401 930,  
 0573 90, 1401 990

051 055 NATURKAUTSCHUK

- 0574 10, 4001 200, EX 252  
 0574 40, 4001 310,  
 0574 70, 4001 390,  
 4001 400,  
 4001 500,  
 4001 600

051 057 NATUERLICHE GUMMEN, HARZE, BALSAME U.AE.

EX 051 00 0575 10, 1302 300, EX 020  
 0575 50, 1302 910,  
 1302 930,

FORTSETZUNG

SYSTEMATIK DER PRODUKTIONSBEREICHE IN INPUT-OUTPUT-RECHNUNGEN (SIO) 1980				
NUMMER	BEZEICHNUNG			
	WZ 1979	GUELA 1978	WA 1980	NACE/CLIO 1970
NOCH 051 057			1302 994, 1302 998	
051 059	PFLANZLICHE ROHSTOFFE ZUM FAERBEN UND GERBEN			
	EX 051 00	0576 10, 0576 50	1405 001	EX 011
051 070	FORSTWIRTSCHAFTLICHE UND WILDWACHSENDE PFLANZEN ZU BINDE- UND ZIERZWECKEN UND ZUR GEBERBLICHEN WEITERVERARBEITUNG, A.N.G.			
	EX 051 00	0577 10, 0577 50	V 0604 200, V 0604 402, V 0604 409, V 0604 500, V 0604 900, S 0909 186, 0910 200, 1207 300, 1207 500, 1207 610	EX 011
051 090	WALDFRUECHTE UND WILDWACHSENDE ERZEUGNISSE SOWIE SONSTIGE FORSTWIRTSCHAFTLICHE ERZEUGNISSE, A.N.G. (Z.B. WALDBEEREN, FRISCH, PILZE, FRISCH, EICHELN UND BUCHECKERN, UNBEARBEITET, ROSSKASTANIEN U.AE. SOWIE FORSTSAMEN)			
	EX 051 00	0578 11, 0578 14, 0578 17, 0578 19, 0578 41, 0578 49, 0578 70, 0578 91, 0578 99, 0579 10, 0579 50	0701 850, 0701 860, 0701 890, V 0808 110, V 0808 150, 0808 310, 0808 350, V 0808 600, V 0808 802, V 0808 809, V 0809 900, 1203 202, 1203 204, S 2306 500	EX 011
055	DIENSTLEISTUNGEN AUF DER FORSTWIRTSCHAFTLICHEN ERZEUGERSTUFE			
	055			
055 000	DIENSTLEISTUNGEN AUF DER FORSTWIRTSCHAFTLICHEN ERZEUGERSTUFE (Z.B. HOLZFINSCHLAG, ZURECHTHAUEN UND SPALTEN VON HOLZ, SCHAEDLINGSBEKAEMPFUNG, TRANSPORT VON ROH- UND RUNDHOLZ BIS ZU DER STELLE, AN DER ES VON EINER ANDEREN EINHEIT UEBER- NOMMEN WIRD)			
	055 00	0590 00	-	EX 020

-----  
 SYSTEMATIK DER PRODUKTIONSBEREICHE IN INPUT-OUTPUT-RECHNUNGEN (SIO) 1980  
 BEZEICHNUNG  
 -----

NUMMER

WZ 1979

GUELA 1978

WA 1980

NACE/CLIO 1970  
-----

071 ERZEUGUNG VON PRODUKTEN DER HOCHSEE- UND KUESTENFISCHEREI

071

071 010 SEEFISCHE, GANZ, OHNE KOPF ODER ZERTEILT, FRISCH ODER GE-  
KUEHLT, LEBEND ODER NICHT LEBEND (OHNE FILETS)

EX 071 10	0711 11,	0301 132,	EX 030,
	0711 12,	0301 139,	EX 415
	0711 15,	0301 152,	
	0711 17,	0301 159,	
	0711 21,	0301 170,	
	0711 23,	0301 190,	
	0711 25,	0301 210,	
	0711 27,	0301 220,	
	0711 31,	0301 230,	
	0711 33,	0301 240,	
	0711 35,	0301 250,	
	0711 37,	0301 260,	
	0711 51,	0301 270,	
	0711 53,	0301 280,	
	0711 55,	0301 290,	
	0711 57,	0301 300,	
	0711 61,	0301 310,	
	0711 63,	0301 320,	
	0711 65,	0301 340,	
	0711 67,	0301 370,	
	0711 71,	0301 410,	
	0711 73,	0301 430,	
	0711 81,	0301 450,	
	0711 91,	0301 480,	
		0301 510,	
		0301 530,	
		0301 560,	
		0301 580,	
		0301 610,	
		0301 640,	
		0301 660,	
		0301 680,	
		0301 710,	
		0301 752,	
		0301 754,	
		0301 759	

071 040 SEEFISCHE, GANZ, OHNE KOPF ODER ZERTEILT, TIEFGEFROREN  
(BLOCKWARE) (OHNE FILETS) 1)

ANMERKUNG: 1) SIEME AUCH SIO 292 035

EX 071 10	0711 13,	0301 142,	EX 030,
	0711 14,	0301 149,	EX 415
	0711 16,	0301 162,	
	0711 19,	0301 169,	
	0711 22,	0301 180,	
	0711 24,	0301 200,	
	0711 26,	0301 360,	
	0711 28,	0301 380,	
	0711 32,	0301 420,	
	0711 34,	0301 440,	
	0711 36,	0301 470,	
	0711 38,	0301 490,	
	0711 52,	0301 520,	
	0711 54,	0301 550,	
	0711 56,	0301 570,	
	0711 58,	0301 590,	
	0711 62,	0301 630,	
	0711 64,	0301 650,	
	0711 66,	0301 670,	
	0711 68,	0301 690,	
	0711 72,	0301 730,	
	0711 74,	0301 762,	
	0711 82,	0301 764,	
	0711 95,	0301 769	

071 050 SEEFISCHFILETS, TIEFGEFROREN (BLOCKWARE)

EX 071 10	0713 10,	S 0301 910,	EX 030,
	0713 20,	S 0301 920,	EX 415
	0713 30,	S 0301 930,	
	0713 40,	S 0301 940,	
	0713 50,	S 0301 950,	
	0713 60,	S 0301 960,	
	0713 70,	S 0301 971,	
	0713 80,	S 0301 974,	
	0713 90,	S 0301 978	

071 070 SEEWASSERKREBS- UND SEEWASSERWEICHTIERE, IN IHREM PANZER  
ODER IN IHRER SCHALE, FRISCH ODER GEKUEHLT, LEBEND ODER  
NICHT LEBEND, GENIESSBAR, SEEWASSERKREBSTIERE IN IHREM PAN-  
ZER, NUR IN WASSER GEKOCHT

EX 071 10,	0715 11,	0303 120,	EX 030
EX 071 50	0715 12,	0303 210,	

FORTSETZUNG

NUMMER	SYSTEMATIK DER PRODUKTIONSBEREICHE IN INPUT-OUTPUT-RECHNUNGEN (SIO) 1980			
	WZ 1979	GUELA 1978	WA 1980	NACE/CLIO 1970
NOCH				
071 070		0715 14, 0715 15, 0715 17, 0715 19, 0715 51, 0715 55, 0715 59	0303 230, 0303 310, 0303 330, 0303 432, 0303 434, 0303 439, S 0303 500, 0303 610, 0303 630, 0303 650, 0303 682, 0303 684, 0303 686, 0303 688, S 0303 689	
071 090	SONSTIGE ERZEUGNISSE DER HOCHSEE- UND KUESTENFISCHEREI (Z.B. NATURSCHWAEMME, KORALLEN, PERLMUTTER, ROH, SEEWASSERPFLANZEN, PERLEN, ROH)			
	EX 071 10, EX 071 50	0717 00, 0719 10, 0719 21, 0719 25, 0719 31, 0719 35, 0719 40, 0719 50, 0719 60, 0719 80, 0719 90	S 0301 980, S 0301 990, 0512 000, 0513 100, S 0515 200, V 0515 990, V 1402 900, S 1515 010, 4301 230, V 4301 700, 7101 100, 7101 210	EX 030, EX 411
074	ERZEUGUNG VON PRODUKTEN DER BINNENFISCHEREI UND FISCHZUCHT			
	074			
074 010	SUESSWASSERFISCHE, GANZ, OHNE KOPF ODER ZERTEILT, FRISCH ODER GEKUEHLT, GENIESSBAR, LEBEND ODER NICHT LEBEND (OHNE FILETS)			
	EX 074 10, EX 074 50	0751 11, 0751 13, 0751 15, 0751 17, 0751 19, 0751 20, 0751 30, 0751 51, 0751 55, 0751 59, 0751 71, 0751 75, 0751 90	S 0301 010, S 0301 030, S 0301 050, S 0301 060, S 0301 070, S 0301 090, S 0301 119	EX 030
074 050	SUESSWASSERKREBS- UND SUESSWASSERWEICHTIERE, IN IHREN PANZER ODER IN IHRER SCHALE, FRISCH ODER GEKUEHLT, GENIESSBAR, LEBEND ODER NICHT LEBEND, SUESSWASSERKREBSTIERE IN IHREM PANZER, NUR IN WASSER GEKOCHT			
	EX 074 10, EX 074 50	0755 00	0303 350, 0303 370, V 0303 500, V 0303 689	EX 030
074 090	SONSTIGE ERZEUGNISSE DER BINNENFISCHEREI UND FISCHZUCHT, A.N.G. (Z.B. BRUT- UND SATZFISCHE, LEBEND, SUESSWASSERFISCHE, -KREBS- UND -WEICHTIERE, UNGENIESSBAR)			
	EX 074 10, EX 074 50	0759 10, 0759 30, 0759 90	V 0301 010, V 0301 030, V 0301 050, V 0301 060, V 0301 070, V 0301 090, V 0301 119, V 0301 980, V 0301 990, 0505 000, V 0515 200	EX 030, EX 411

0	ERZEUGUNG VON PRODUKTEN DER LAND- UND FORSTWIRTSCHAFT, FISCHEREI	0
07	ERZEUGUNG VON PRODUKTEN DER FISCHEREI UND FISCHZUCHT	07

NUMMER	SYSTEMATIK DER PRODUKTIONSBEREICHE IN INPUT-OUTPUT-RECHNUNGEN (SIO) 1980			
	BEZEICHNUNG			
	WZ 1979	GUELA 1978	WA 1980	NACE/CLIO 1970

077	DIENSTLEISTUNGEN AUF DER FISCHWIRTSCHAFTLICHEN ERZEUGERSTUFE
	077

077 100	DIENSTLEISTUNGEN FUER DIE HOCHSEE- UND KUESTENFISCHEREI
	EX 077 00                      0791 00                      -                      EX 030

077 500	DIENSTLEISTUNGEN FUER DIE BINNENFISCHEREI UND FISCHZUCHT
	EX 077 00                      0795 00                      -                      EX 030

SYSTEMATIK DER PRODUKTIONSBEREICHE IN INPUT-OUTPUT-RECHNUNGEN (SIO) 1980					
NUMMER	BEZEICHNUNG				
	WZ 1979	WI 1975	SYPRO 1976	WA 1980	NACE/CLIO 1970
101	ERZEUGUNG UND VERTEILUNG VON ELEKTRIZITAET				
	EX 100, 101				
101 100	ERZEUGTE ELEKTRIZITAET				
	EX 100 00, 101 11, 101 14, 101 17, 101 41, 101 44, 101 47	1011 00, 1014 00, 1017 00	EX 1010, EX 1060	2717 000	EX 161
101 300	VERTEILTE ELEKTRIZITAET				
	101 70	-	EX 1010	-	EX 161
101 500	DAMPF VON ELEKTRIZITAETSWERKEN 1)				
	-	-	-	-	EX 163
103	ERZEUGUNG UND VERTEILUNG VON GAS 1)				
	EX 100, EX 103				
103 1	ERZEUGTES GAS IN ORTSGASWERKEN, GENERATORGAS, AUFBEREITETES ERDGAS IN GASWERKEN				
	EX 100, EX 103				
103 100	ERZEUGTES GAS IN ORTSGASWERKEN, GENERATORGAS, AUFBEREITETES ERDGAS IN GASWERKEN 1)				
	EX 100 00, EX 103 10, EX 103 40	1037 00, 1038 00	EX 1030, EX 1060	S 2705 000	EX 162
103 500	VERTEILTES GAS				
	EX 100 00, 103 70	-	EX 1030, EX 1060	-	EX 162
105	ERZEUGUNG UND VERTEILUNG VON WARMWASSER UND DAMPF (FERNWAERME); PRESSLUFT				
	EX 100, 105				
105 100	DAMPF (FERNWAERME) (OHNE DAMPF VON ELEKTRIZITAETSWERKEN) 1)				
	EX 100 00, EX 105 00	1051 00	EX 1050, EX 1060	-	EX 163
105 500	PRESSLUFT				
	EX 100 00, EX 105 00	1055 00	EX 1050, EX 1060	V 2858 200	EX 163
107	GEWINNUNG UND VERTEILUNG VON WASSER AUS OEFFENTLICHER VERSORGUNG				
	107				
107 000	WASSER, GEWONNEN UND GEREINIGT (GRUNDWASSER, UFERFILTRIERTES WASSER, KUENSTLICH DURCH INFILTRATION ODER ANREICHERUNG GEWONNENES WASSER, QUELLWASSER (OHNE ABGEFUELLTE MINERALBRUNNEN), OBERFLAECHEWASSER)				
	107 10, 107 40, 107 70	1071 00, 1073 00, 1075 00, 1077 00,	1070	2201 900, V 2501 500	170

FORTSETZUNG



1

VERSORGUNG MIT ENERGIE UND WASSER, GEWINNUNG UND HERSTELLUNG VON BERGBAUERZEUGNISSEN

1

10

VERSORGUNG MIT ELEKTRIZITÄT, GAS, FERNWÄRME UND WASSER

10

-----  
 SYSTEMATIK DER PRODUKTIONSBEREICHE IN INPUT-OUTPUT-RECHNUNGEN (SIO).1980  
 BEZEICHNUNG  
 -----

NUMMER

WZ 1979

WI 1975

SYPRO 1976

WA 1980

NACE/CLIO 1970

NOCH  
107 000

1079 00

SYSTEMATIK DER PRODUKTIONSBEREICHE IN INPUT-OUTPUT-RECHNUNGEN (SIO) 1980					
NUMMER	BEZEICHNUNG				
	WZ 1979	WI 1975	SYPRO 1976	WA 1980	NACE/CLIO 1970
110	GEWINNUNG VON STEINKOHLE, HERSTELLUNG VON STEINKOHLBRIKETTEN				
	EX 110				
110 100	GRUBENGAS 1)				
	ANMERKUNG: 1) ALLGEMEINES KUPPELPRODUKT = SIO 103 100, NACE/CLIO 162				
	EX 110 11	2112 90	EX 2111	V 2705 000, V 2711 910	EX 111
110 400	STEINKOHLE (VERWERTBARE FOERDERUNG)				
	EX 110 11	2112 10	EX 2111	2701 110, 2701 140, 2701 160, 2701 180	EX 111
110 700	STEINKOHLBRIKETTEN U.AE. FESTE BRENNSTOFFE AUS STEINKOHLE (OHNE RETORTENKOHLE)				
	EX 110 50	2112 40	EX 2111	2701 900	EX 111
111	GEWINNUNG VON BRAUNKOHLE, HERSTELLUNG VON BRAUNKOHLBRIKETTEN, BRAUNKOHLKOKS UND BRAUNKOHLROHTEER				
	EX 111				
111 010	ROHBRAUNKOHLE, BRAUNKOHLSTAUB UND TROCKENBRAUNKOHLE				
	EX 111 00	2114 20, 2114 40	EX 2114	2702 100	EX 112
111 040	BRAUNKOHLBRIKETTEN U.AE. FESTE BRENNSTOFFE AUS BRAUNKOHLE				
	EX 111 00	2114 30	EX 2114	2702 300	EX 112
111 071	BRAUNKOHLKOKS UND -SCHWELKOKS 1)				
	ANMERKUNG: 1) ALLGEMEINES KUPPELPRODUKT = SIO 112 010				
	EX 111 00	2116 50	EX 2114	V 2704 190, 2704 300, V 2704 800	EX 120
111 075	BRAUNKOHLROHTEER 1)				
	ANMERKUNG: 1) ALLGEMEINES KUPPELPRODUKT = SIO 200 202				
	EX 111 00	2117 15	EX 2114	V 2706 002	EX 252
112	STEINKOHLVERKOKUNG				
	EX 103, EX 110				
112 0	ERZEUGNISSE DER STEINKOHLVERKOKUNG				
	EX 103, EX 110				
112 010	STEINKOHLKOKS 1)				
	ANMERKUNG: 1) BRAUNKOHLKOKS UND BRAUNKOHLSCHWELKOKS = SIO 111 071				
	EX 110 15	2116 11, 2116 14, 2116 17	EX 2111	S 2704 110, S 2704 190	EX 120
112 020	GAS AUS ZECHEN- UND HUETTENKOKEREIEN 1)				
	ANMERKUNG: 1) ALLGEMEINES KUPPELPRODUKT = SIO 103 100, NACE/CLIO 162				
	EX 103 10, EX 103 40	1031 00, 1033 00	EX 1030	V 2705 000	EX 120
112 040	RETORTENKOHLE				
	-	-	-	V 2704 800	EX 120
112 050	STEINKOHLROHTEER 1)				
	ANMERKUNG: 1) ALLGEMEINES KUPPELPRODUKT = SIO 200 202, NACE/CLIO 252				
	EX 110 15	2117 11	EX 2111	S 2706 002	EX 120

## GEWINNUNG UND HERSTELLUNG VON BERGBAUERZEUGNISSEN

NUMMER	SYSTEMATIK DER PRODUKTIONSBEREICHE IN INPUT-OUTPUT-RECHNUNGEN (SIO) 1980				
	WZ 1979	WI 1975	SYPRO 1976	WA 1980	NACE/CLIO 1970
112 070	ROHBENZOL 1)				ANMERKUNG: 1) ALLGEMEINES KUPPELPRODUKT = SIO 200 201, NACE/CLIO 252
	EX 110 15	2117 60	EX 2111	-	EX 120
112 080	PECH 1)				ANMERKUNG: 1) ALLGEMEINES KUPPELPRODUKT = SIO 200 202, NACE/CLIO 252
	-	-	-	-	EX 120
112 085	SCHWEFEL AUS STEINKOHL E 1)				ANMERKUNG: 1) ALLGEMEINES KUPPELPRODUKT = SIO 200 103, NACE/CLIO 253
	-	-	-	-	EX 120
112 090	SCHWEFELSAURES AMMONIAK 1)				ANMERKUNG: 1) ALLGEMEINES KUPPELPRODUKT = SIO 200 310, NACE/CLIO 256
	-	-	-	-	EX 120
113	GEWINNUNG VON EISENERZEN 1)				ANMERKUNG: 1) DIE WI-NRN DER ROHFOERDERUNG (EFFEKTIVMENGE) 2131 00, 2132 10, 2134 10 UND 2136 10 SIND NICHT IN DIE SIO AUFGENOMMEN
	EX 113				
113 100	EISENERZ (VERWERTBARE FOERDERUNG) (EINSCHL. AUFBEREITETES UND GESINTERTES EISENERZ)				
	EX 113 10	2133 00, 2135 00	EX 2130	2601 150, 2601 180, 2601 190	EX 211
114	GEWINNUNG VON NE-METALLERZEN, SPALT- UND BRUTSTOFFHALTIGEN ERZEN; BAUXIT 1)				ANMERKUNG: 1) DIE WI-NRN DER ROHFOERDERUNG (EFFEKTIVMENGE) 2141 00, 2143 10, 2143 20, 2143 30, 2143 40, 2143 50 UND 2148 00 SIND NICHT IN DIE SIO AUFGENOMMEN
	EX 113, EX 114				
114 100	NE-METALLERZ-KONZENTRATE (EINSCHL. HUETTENFERTIGE ROMERZE)				
	EX 113 50	2142 00	EX 2141	2601 210, 2601 299, 2601 500, 2601 602, 2601 609, 2601 710, 2601 750, 2601 770, 2601 810, 2601 820, 2601 840, 2601 850, 2601 870, 2601 910, 2601 930, 2601 940, 2601 950, 2601 980	EX 212
114 400	BAUXIT				
	EX 113 50	2147 00	EX 2141	2601 730	EX 212
114 700	AUFBEREITETE SPALT- UND BRUTSTOFFHALTIGE ERZE				
	EX 114 00	2149 00	EX 2145	2601 310, 2601 390, 2601 410, 2601 490	151
115	GEWINNUNG VON KALISALZEN, ROHPHOSPHATEN, STEIN-, HUETTEN- UND SALINENSALZ, SOLE 1)				ANMERKUNG: 1) DIE WI-NR DER ROHFOERDERUNG (EFFEKTIVMENGE) 2151 00 IST NICHT IN DIE SIO AUFGENOMMEN
	EX 115				

SYSTEMATIK DER PRODUKTIONSBEREICHE IN INPUT-OUTPUT-RECHNUNGEN (SIO) 1980					
NUMMER	BEZEICHNUNG				
	WZ 1979	WI 1975	SYPRO 1976	WA 1980	NACE/CLIO 1970
115 0	KALISALZ UND ROHPHOSPHATE				
	EX 115				
115 011	KALIROHSALZE (BERECHNET AUF K <sub>2</sub> O)				
	EX 115 40	2152 00	EX 2150	V 3104 110	EX 256
115 015	KALISALZE, ABSATZFAEHIG (KAINIT, HEDERICH-KAINIT, 40ER BIS 60ER KALI)				
	EX 115 40	2153 10, 2153 21, 2153 24, 2153 27	EX 2150	S 3104 110, 3104 140, 3104 160	EX 256
115 030	CHLORKALIUM MIT MINDESTENS 62 % K <sub>2</sub> O				
	EX 115 40	2153 30	EX 2150	3104 180	EX 256
115 050	KALISULFAT				
	EX 115 40	2153 50	EX 2150	2838 250, 3104 210	EX 253, EX 256
115 070	SONSTIGE KALISALZE (Z.B. KALIMAGNESIA)				
	EX 115 40	2153 90	EX 2150	S 3104 290, 3104 300	EX 256
115 080	NATUERLICHE ROHPHOSPHATE				
	EX 115 40	2157 00	EX 2150	2510 100	EX 232
115 090	NEBENPRODUKTE AUS DER VERARBEITUNG ROHER UND GELOESTER KALISALZE, ABSATZFAEHIG				
	EX 115 40	2154 00	EX 2150	2532 500	EX 256
115 5	STEINSALZ, SIEDESALZ UND SOLE				
	EX 115				
115 510	SPEISE- UND SIEDESPEISESALZ				
	EX 115 71, EX 115 75	2161 10, 2165 10	EX 2150	2501 160	EX 233
115 540	GEWERBE-, INDUSTRIE- UND VIEHSALZ				
	EX 115 71, EX 115 75	2161 50, 2165 50	EX 2150	2501 120, 2501 140, 2501 180	EX 233
115 571	SOLE UND SALINENMUTTERLAUGE ZU BAEDERN UND HEILZWECKEN				
	EX 115 75, EX 115 77	2169 10	EX 2150	V 2501 500	EX 233
115 574	SOLE UND SALINENMUTTERLAUGE ZUR SPEISESALZBEREITUNG				
	EX 115 75, EX 115 77	2169 40	EX 2150	V 2501 500	EX 233
115 577	SOLE UND SALINENMUTTERLAUGE ZU SONSTIGEN ZWECKEN				
	EX 115 75, EX 115 77	2169 90	EX 2150	S 2501 500	EX 233
116	GEWINNUNG VON ERDOEL, ERDGAS UND BITUMINOESEN GESTEINEN SOWIE ERDOEL- UND ERDGASBOHRUNG				
	EX 116				
116 010	ERDOEL, ROH				
	EX 116 00	2121 00	EX 2160	2709 000	EX 130

NUMMER	SYSTEMATIK DER PRODUKTIONSBEREICHE IN INPUT-OUTPUT-RECHNUNGEN (SIO) 1980				
	WZ 1979	WI 1975	SYPRO 1976	WA 1980	NACE/CLIO 1970
116 020	ERDGAS 1)				ANMERKUNG: 1) ALLGEMEINES KUPPELPRODUKT = SIO 103 100
	EX 116 00	2122 00	EX 2160	S 2711 910	EX 162
116 030	ERDOELGAS 1)				ANMERKUNG: 1) ALLGEMEINES KUPPELPRODUKT = SIO 103 100
	EX 116 00	2124 00	EX 2160	V 2705 000, V 2711 990	EX 162
116 040	NEBENPRODUKTE DER ERDOEL- UND ERDGASFOERDERUNG, ABSATZFAEHIG (Z.B. ERDGASBENZIN, ERDWACHS, ROH) 1)				ANMERKUNG: 1) ALLGEMEINES KUPPELPRODUKT = SIO 205 590
	EX 116 00	2127 00	EX 2160	V 2713 110	EX 130, EX 140
116 050	BITUMINOESE GESTEINE (Z.B. OELSCHIEFER UND -KREIDE)				
	EX 116 00	2128 00	EX 2160	V 2715 000	EX 239
116 060	SCHIEFERROHTEER 1)				ANMERKUNG: 1) ALLGEMEINES KUPPELPRODUKT = SIO 200 202
	EX 116 00	2129 00	EX 2160	V 2706 002	EX 120
116 070	SCHWEFEL AUS ERDOEL ODER ERDGAS 1)				ANMERKUNG: 1) ALLGEMEINES KUPPELPRODUKT = SIO 200 103
	-	-	-	-	EX 239
116 090	ERDOEL- UND ERDGASBOHRUNG				
	EX 116 00	-	EX 2160	-	EX 130
118	GEWINNUNG VON SONSTIGEN BERGBAUERZEUGNISSEN UND TORF 1)				ANMERKUNG: 1) DIE WI-NRN DER ROHFOERDERUNG (EFFEKTIV-MENGE) 2144 00, 2146 10, 2146 50, 2146 60, 2146 70, 2171 00, 2173 00 UND 2175 33 SIND NICHT IN DIE SIO AUFGENOMMEN
	EX 118				
118 1	FLUSSPAT, SCHWERSPAT, GRAPHIT UND SONSTIGE BERGBAUERZEUGNISSE (OHNE TORF)				
	EX 118				
118 110	FLUSSPAT, ABSATZFAEHIGE ROHFOERDERUNG; FLUSSPAT, AUFBE-REITET				
	EX 118 11	2172 00	EX 2171	2531 110, 2531 150	EX 239
118 130	SCHWERSPAT, ABSATZFAEHIGE ROHFOERDERUNG; SCHWERSPAT AUFBE-REITET				
	EX 118 11	2174 00	EX 2171	2511 100	EX 239
118 150	GRAPHIT, ABSATZFAEHIGE ROHFOERDERUNG; GRAPHIT, AUFBEREITET				
	EX 118 11	2176 00	EX 2171	2504 100, 2504 500	EX 239
118 170	STRONTIANIT, ZOELESTIN, LITHIUMGLIMMER, BERNSTEIN UND SONSTIGE BERGBAUERZEUGNISSE				
	EX 118 11	2179 00	EX 2171	2511 300, V 2532 908	EX 239
118 3	SCHWEFEL- UND MAGNETKIES, ABSATZFAEHIG				
	EX 118				
118 300	SCHWEFEL- UND MAGNETKIES, ABSATZFAEHIG				
	EX 118 15	2145 00	EX 2171	2502 000	EX 239
118 5	TORF, TORFKOKS, -BRIKETS UND -ROHTEER				
	EX 118				

SYSTEMATIK DER PRODUKTIONSBEREICHE IN INPUT-OUTPUT-RECHNUNGEN (SIO) 1980					
NUMMER	BEZEICHNUNG				
	WZ 1979	WI 1975	SYPRO 1976	WA 1980	NACE/CLIO 1970
118 511	SCHWARZTORF (TROCKENTORF) FUER BRENNZWECKE				
	EX 118 50	2181 11	EX 2180	S 2703 102	EX 239
118 515	SCHWARZTORF FUER DUENGEZWECKE				
	EX 118 50	2181 30	EX 2180	V 2703 102, V 2703 109	EX 239
118 530	SONSTIGER SCHWARZTORF (Z.B. TORFKOKS, -STAUB, -ROHTEER, -BRIKETTS UND BADETORF) 1)			ANMERKUNG: 1) ALLGEMEINES KUPPELPRODUKT = SIO 200 202	
	EX 118 50	2181 90	EX 2180	2703 300, S 2704 800, V 2706 002	EX 120, EX 239
118 551	WEISSTORF (DUENGETORF), LOSE UND IN SAECKEN				
	EX 118 50	2185 25	EX 2180	V 2703 102, V 2703 109	EX 239
118 555	SONSTIGER WEISSTORF (Z.B. DUENGETORF IN BALLEEN, TORFMULL, -STREU, -FASERN, BLUMENERDE)				
	EX 118 50	2185 21, 2185 80, 2185 90	EX 2180	S 2703 109, V 3105 060, V 3819 999, V 6816 909	EX 239
118 560	TORFMISCHDUENGER, LOSE, IN BALLEEN UND ANDEREN PACKUNGEN				
	EX 118 50	2185 51, 2185 59	EX 2180	V 2703 109	EX 256
119	LOHNVEREDLUNGSARBEITEN AN BERGBAUERZEUGNISSEN				
	EX 110, EX 111, EX 113, EX 114, EX 115, EX 116, EX 118				
119 0	LOHNVEREDLUNGSARBEITEN AN BERGBAUERZEUGNISSEN				
	EX 110, EX 111, EX 113, EX 114, EX 115, EX 116, EX 118				
119 000	LOHNVEREDLUNGSARBEITEN AN BERGBAUERZEUGNISSEN				
	EX 110 11, EX 110 15, EX 110 50, EX 111 00, EX 113 10, EX 113 50, EX 114 00, EX 115 40, EX 115 71, EX 115 75, EX 115 77, EX 116 00, EX 118 11, EX 118 15, EX 118 50	2196 00	EX 2111, EX 2114, EX 2130, EX 2141, EX 2145, EX 2150, EX 2160, EX 2171, EX 2180	-	EX 111, EX 112, EX 120, EX 140, EX 162, EX 211, EX 212, EX 232, EX 233, EX 239, EX 252, EX 253, EX 256

SYSTEMATIK DER PRODUKTIONSBEREICHE IN INPUT-OUTPUT-RECHNUNGEN (SIO) 1980					
NUMMER	BEZEICHNUNG				
	WZ 1979	WI 1975	SYPRO 1976	WA 1980	NACE/CLIO 1970
200	HERSTELLUNG VON CHEMISCHEN ERZEUGNISSEN (OHNE SOLCHE VORWIEGEND FÜR PRIVATEN VERBRAUCH UND FÜR VERWALTUNGEN SOWIE OHNE CHEMIEFASERN UND VEREDLUNGSARBEITEN) 1)			ANMERKUNG: 1) VGL = SIO 011, 111, 112, 116, 118, 205, 230	
	EX 200				
200 1	ANORGANISCHE GRUNDSTOFFE UND CHEMIKALIEN (OHNE CHEMIEFASERN)				
	EX 200 1, EX 200 2				
200 101	CHLOR				
	EX 200 10	4111 11	EX 4031	2801 300	EX 253
200 102	BROM, FLUOR UND JOD				
	EX 200 10	4111 13, 4111 15, 4111 17	EX 4031	2801 100, 2801 500, 2801 700	EX 253
200 103	SCHWEFEL, SUBLIMIERT, GEFÄLLT ODER KOLLOID (EINSCHL. WIEDERGEWONNENEN, ABER OHNE GEREIFENEN NATÜRLICHEN SCHWEFEL) 1)			ANMERKUNG: 1) SCHWEFEL AUS STEINKOHLE = SIO 112 085, SCHWEFEL AUS ERDÖL ODER ERDGAS = SIO 116 070, SCHWEFEL AUS ERDÖLRAFFINERIE = SIO 205 585	
	EX 200 10	4112 10, 4112 50, 4112 90	EX 4031	2503 900, 2802 000	EX 239, EX 253
200 104	AKTIVKOHLE (TIER-, PFLANZEN- UND KNOCHENKOHLE)				
	EX 200 10	4113 10	EX 4031	3803 100	EX 253
200 105	HOLZKOHLE				
	EX 200 10	4113 40	EX 4031	4402 000	EX 020
200 106	RUSS (Z.B. ACETYLEN-, FLAMM- UND GASRUSS)				
	EX 200 10	4113 70	EX 4031	2803 100, 2803 200, 2803 300, 2803 800	EX 253
200 107	GRAPHIT, KUNSTLICH UND KOLLOID				
	EX 200 10	4113 91, 4113 95, 4113 99	EX 4031	3801 110, 3801 190, 3801 300	EX 253
200 108	PHOSPHOR				
	EX 200 10	4114 00	EX 4031	2804 700	EX 253
200 109	WASSERSTOFF, NICHT IN DER PETROCHEMIE HERGESTELLT				
	EX 200 27	4115 10	EX 4034	S 2804 100	EX 256
200 110	WASSERSTOFF, IN DER PETROCHEMIE HERGESTELLT				
	EX 200 10	-	EX 4031	V 2804 100, V 3905 309	EX 256
200 111	SAUERSTOFF				
	EX 200 27	4115 30	EX 4034	2804 400	EX 256
200 112	EDELGASE (Z.B. ARGON, HELIUM, KRYPTON, NEON UND XENON)				
	EX 200 27	4115 50	EX 4034	2804 300	EX 256
200 113	STICKSTOFF				
	EX 200 27	4115 70	EX 4034	2804 910	EX 256
200 119	ALKALI- UND ERDALKALIMETALLE FÜR CHEMISCHE ZWECKE (OHNE RADIOAKTIVE CHEMISCHE ELEMENTE) (Z.B. Natrium, Kalium, Calcium)				
	EX 200 10	4118 11,	EX 4031	2805 110,	EX 253

FORTSETZUNG

SYSTEMATIK DER PRODUKTIONSBEREICHE IN INPUT-OUTPUT-RECHNUNGEN (SIO) 1980					
NUMMER	BEZEICHNUNG				
	WZ 1979	WI 1975	SYPRO 1976	WA 1980	NACE/C/LIO 1970
NOCH					
200 119		4118 14, 4118 17		2805 130, 2805 304	
200 120	SALZSÄURE, CHLORWASSERSTOFF, GASFORMIG ODER FLÜESSIG				
	EX 200 10	4121 10	EX 4031	2806 100	EX 253
200 121	CHLORSULFONSÄURE				
	EX 200 10	4121 50	EX 4031	2806 900	EX 253
200 122	SCHWEFELSÄURE UND OLEUM				
	EX 200 10	4122 41, 4122 43, 4122 45, 4122 49, 4122 70	EX 4031	2808 110, 2808 300	EX 253
200 123	SCHWEFELDIOXID, SONSTIGE OXIDE UND SAUERSTOFFSÄUREN DES SCHWEFELS; SCHWEFELWASSERSTOFF				
	EX 200 10	4122 10, 4122 90	EX 4031	2813 150, 2813 200, 2813 930	EX 253
200 124	SALPETERSÄURE (PRIMAERPRODUKTION)				
	EX 200 10	4123 10	EX 4031	S 2809 000	EX 256
200 125	NITRIERSÄUREN				
	EX 200 10	4123 50	EX 4031	V 2809 000	EX 256
200 126	OXIDE UND SAUERSTOFFSÄUREN DES PHOSPHORS				
	EX 200 10	4124 00	EX 4031	2810 000	EX 253, EX 256
200 127	OXIDE UND SAUERSTOFFSÄUREN DES ARSENS				
	EX 200 10	4125 00	EX 4031	2813 330, 2813 350	EX 253
200 128	OXIDE UND SAUERSTOFFSÄUREN DES BORS				
	EX 200 10	4127 00	EX 4031	2812 000	EX 253
200 129	SONSTIGE ANORGANISCHE SÄUREN UND SAUERSTOFFVERBINDUNGEN DER NICHTMETALLE				
	EX 200 10	4129 10, 4129 30, 4129 51, 4129 55, 4129 90	EX 4031	2813 102, 2813 109, 2813 300, 2813 400, 2813 500, 2813 980	EX 253
200 131	CHLORIDE, OXYCHLORIDE UND ANDERE HALOGEN- UND OXYHALOGENVERBINDUNGEN DER NICHTMETALLE				
	EX 200 10	4131 10, 4131 50, 4131 99	EX 4031	2814 200, 2814 410, 2814 480, 2814 900	EX 253
200 135	SULFIDE DER NICHTMETALLE				
	EX 200 10	4136 10, 4136 90	EX 4031	2815 100, 2815 300, 2815 900	EX 253
200 141	SYNTHESEAMMONIAK (PRIMAERSTICKSTOFF) (OHNE AMMONIAK, SYNTHETISCH, VERFLÜESSIGT ODER GELOEST)				
	EX 200 10	4142 00	EX 4031	S 2816 100	EX 256



NUMMER	SYSTEMATIK DER PRODUKTIONSBEREICHE IN INPUT-OUTPUT-RECHNUNGEN (SIO) 1980				
	WZ 1979	WI 1975	SYPRO 1976	WA 1980	NACE/CLIO 1970
200 142	AMMONIAK, SYNTHETISCH, VERFLUESSIGT ODER GELOEST				
	EX 200 10	-	EX 4031	V 2816 100	EX 256
200 143	AMMONIAK IN WAESSRIGER LOESUNG (SALMIAKGEIST) (OHNE ROHES AMMONIAKWASSER)				
	EX 200 10	4144 00	EX 4031	2816 300	EX 256
200 145	OXIDE, HYDROXIDE UND PEROXIDE DER ALKALI- UND ERDALKALI-METALLE				
	EX 200 10	4146 11, 4146 15, 4146 30, 4146 50, 4146 90	EX 4031	2519 010, 2817 110, 2817 150, 2817 310, 2817 350, 2817 500, 2818 010, 2818 100, 2818 300, 2828 100, 2828 210, 2828 250, 2828 300	EX 253
200 147	ELEKTROKORUND (KUNSTLICHER KORUND)				
	EX 200 10	4149 50	EX 4031	2820 300	EX 253
200 149	OXIDE, HYDROXIDE UND PEROXIDE SONSTIGER METALLE (OHNE ELEKTROKORUND)				
	EX 200 10	4149 11, 4149 15, 4149 99	EX 4031	S 2820 110, 2820 150, 2821 100, 2821 300, 2822 100, 2822 900, 2828 050, 2828 400, 2828 500, 2828 600, 2828 710, 2828 790, 2828 810, 2828 830, 2828 850, 2828 870, S 2828 999	EX 224, EX 253
200 151	SALZE DER HALOGENWASSERSTOFFE UND DER SAUERSTOFFSAEUREN DER HALOGENE				
	EX 200 10	4152 10, 4152 20, 4152 41, 4152 45, 4152 61, 4152 65, 4152 70, 4152 80	EX 4031	2829 200, 2829 410, 2829 480, 2829 500, 2829 600, 2829 700, 2829 800, 2830 120, 2830 160, 2830 200, 2830 310, 2830 350, 2830 400, 2830 510, 2830 550, 2830 600, 2830 710, 2830 792, 2830 799, 2830 800, 2830 900, 2830 930, 2830 950, 2830 982, 2830 989, 2831 310, 2831 400, 2831 610, 2831 990, 2832 140, 2832 180, 2832 200, 2832 300, 2832 400, 2832 500, 2832 600,	EX 253

FORTSETZUNG

SYSTEMATIK DER PRODUKTIONSBEREICHE IN INPUT-OUTPUT-RECHNUNGEN (SIO) 1980  
BEZEICHNUNG

NUMMER	WZ 1979	WI 1975	SYPRO 1976	WA 1980	NACE/CLIO 1970
NOCH 200 151				2832 700, 2832 900, V 2835 100, V 2835 200, V 2847 100, 2848 810, V 2848 990	
200 152	SULFIDE DER METALLE (EINSCHL. POLYSULFIDE) (OHNE CADMIUM- UND ZINKSULFIDE UND OHNE ANTIMON-, ANTIMONKALIUM- UND QUECKSILBERSULFIDE)				
EX 200 10	4153 10, 4153 90		EX 4031	S 2835 100, S 2835 200, 2835 410, 2835 470, 2835 510, 2835 590	EX 253
200 153	SULFITE UND THIOSULFATE, DITHIONITE UND SULFOXYLATE ALS SALZE DER SAUERSTOFFSAEUREN DES SCHWEFELS				
EX 200 10	4154 11, 4154 15, 4154 19		EX 4031	2836 000, 2837 110, 2837 192, 2837 194, 2837 199, 2837 300	EX 253
200 154	SULFATE UND ALAUNE ALS SALZE DER SAUERSTOFFSAEUREN DES SCHWEFELS (OHNE SOLCHE FUER DUENGEZWECKE, OHNE KALISULFAT, PFLANZENSCHUTZMITTEL UND GERBSTOFFE)				
EX 200 10	4154 51, 4154 52, 4154 55, 4154 57, 4154 58, 4154 59		EX 4031	2838 102, 2838 109, 2838 270, 2838 412, 2838 430, 2838 450, 2838 470, 2838 490, 2838 500, 2838 610, 2838 650, 2838 710, 2838 750, 2838 810, 2838 820, 2838 830, 2838 890, 2838 900	EX 253
200 155	NITRITE UND NITRATE ALS SALZE DER SAUERSTOFFSAEUREN DES STICKSTOFFS (OHNE DUENGERMITTEL)				
EX 200 10	4155 10, 4155 50		EX 4031	2839 100, 2839 290, 2839 300, 2839 510, 2839 590, 2839 600, 2839 700, 2839 910, 2839 980	EX 253, EX 256
200 156	PHOSPHATE, PHOSPHITE UND HYPOPHOSPHITE ALS SALZE DER SAUERSTOFFSAEUREN DES PHOSPHORS				
EX 200 10	4157 11, 4157 19, 4157 50		EX 4031	2840 100, 2840 210, 2840 290, 2840 300, 2840 620, 2840 650, 2840 710, 2840 790, 2840 810, 2840 850, 2848 630	EX 253
200 157	PHOSPHIDE ALS SALZE DER SAUERSTOFFSAEUREN DES PHOSPHORS				
EX 200 10	4157 90		EX 4031	2855 300, 2855 910, 2855 980	EX 253

NUMMER	SYSTEMATIK DER PRODUKTIONSBEREICHE IN INPUT-OUTPUT-RECHNUNGEN (SIO) 1980				
	WZ 1979	WI 1975	SYPRO 1976	WA 1980	NACE/CLIO 1970
200 158	ARSENITE UND ARSENATE				
	EX 200 10	4159 10	EX 4031	2848 200	EX 253
200 159	CARBONATE (OHNE BLEICARBONATE)				
	EX 200 10	4159 31, 4159 34, 4159 37, 4159 39	EX 4031	2842 200, 2842 310, 2842 350, 2842 400, 2842 510, 2842 550, 2842 610, 2842 650, 2842 680, 2842 710, 2842 720, 2842 790, 2842 900, 2848 650	EX 253
200 161	CYANIDE, FULMINATE UND CYANATE (OHNE PIGMENTE)				
	EX 200 10	4159 51, 4159 55	EX 4031	2843 210, 2843 250, 2843 300, 2843 400, 2843 910, 2843 990, 2844 100, 2844 300, 2844 500	EX 253
200 162	SILICATE				
	EX 200 10	4159 61, 4159 69	EX 4031	2845 100, 2845 810, 2845 890, 2845 930, 2845 980, 2848 710	EX 253
200 163	BORATE UND PERBORATE				
	EX 200 10	4159 71, 4159 79	EX 4031	2846 110, 2846 130, 2846 150, 2846 190, 2846 900	EX 253
200 169	SONSTIGE SALZE (EINSCHL. SALZE DER SÄUREN DER METALLOXIDE) (OHNE PIGMENTE)				
	EX 200 10	4159 90	EX 4031	S 2847 100, 2847 399, 2847 410, 2847 430, 2847 490, 2847 600, 2847 700, 2847 800, 2847 902, 2847 909, V 2848 100, S 2848 990	EX 253
200 171	EDELMETALLE IN KOLLOIDEM ZUSTAND, EDELMETALLAMALGAME, -SALZE SOWIE ANORGANISCHE ODER ORGANISCHE VERBINDUNGEN DER EDEL- METALLE, AUCH CHEMISCH NICHT EINHEITLICH				
	EX 200 10	4191 00	EX 4031	2849 100, 2849 190, 2849 300, 2849 520, 2849 540, 2849 590	EX 253
200 173	ISOTOPE CHEMISCHER ELEMENTE, NICHT RADIOAKTIV, IHRE AN- ORGANISCHEN ODER ORGANISCHEN VERBINDUNGEN, AUCH CHEMISCH NICHT EINHEITLICH				
	EX 200 10	4193 10, 4193 90	EX 4031	2851 100, 2851 900	EX 253

20 HERSTELLUNG VON CHEMISCHEN ERZEUGNISSEN, HERSTELLUNG UND VERARBEITUNG VON SPALT- UND BRUTSTOFFEN, MINERALOELVERARBEITUNG 20

SYSTEMATIK DER PRODUKTIONSBEREICHE IN INPUT-OUTPUT-RECHNUNGEN (SIO) 1980					
NUMMER	BEZEICHNUNG				
	WZ 1979	WI 1975	SYPRO 1976	WA 1980	NACE/CLIO 1970
200 174	KOMPRIMIERTE LUFT, FLUESSIG UND GASFOERMIG; PRESSLUFT				
	EX 200 10	4195 10, 4195 50	EX 4031	S 2858 200	EX 256
200 175	WASSERSTOFFPEROXID				
	EX 200 10	4196 10, 4196 90	EX 4031	2854 100, 2854 900	EX 253
200 176	CARBIDE (PRIMAERPRODUKTION)				
	EX 200 10	4197 10, 4197 90	EX 4031	2856 100, 2856 300, 2856 500, 2856 700, 2856 900	EX 253
200 177	HYDRIDE, NITRIDE, AZIDE, SILICIDE UND BORIDE				
	EX 200 10	4199 10	EX 4031	2857 100, 2857 200, 2857 300, 2857 400, 2857 500	EX 253
200 178	DESTILLIERTES WASSER, LEITFAEHIGKEITSWASSER ODER WASSER VON GLEICHER REINHEIT				
	EX 200 10	4199 30	EX 4031	2858 100	EX 253
200 179	MINERALISCHE STOFFE, AKTIVIERT, NATUERLICH (OHNE AKTIVKOHLE)				
	EX 200 10	4199 50	EX 4031	3803 902, 3803 909	EX 256
200 180	KALKSTICKSTOFF (CALCIUMCYANAMID) FUER TECHNISCHE ZWECKE				
	EX 200 10	4199 70	EX 4031	-	EX 253
200 191	SONSTIGE CHEMISCH EINHEITLICHE ANORGANISCHE GRUNDSTOFFE UND CHEMIKALIEN				
	EX 200 10	4199 91	EX 4031	2852 200, 2852 810, 2852 890, 2858 800, 3819 410, 3819 430	EX 152, EX 253, EX 256
200 195	SONSTIGE CHEMISCH NICHT EINHEITLICHE ANORGANISCHE GRUNDSTOFFE UND CHEMIKALIEN				
	EX 200 10	4199 60, 4199 95	EX 4031	2601 120, 2601 140, 3819 220, 3819 320, V 3819 999	EX 211, EX 252, EX 256
200 2	ORGANISCHE GRUNDSTOFFE UND CHEMIKALIEN				
	EX 200 1, EX 200 2				
200 201	KOHLENWASSERSTOFFE, AROMATISCH, CHEMISCH NICHT EINHEITLICH (OHNE TEEROELE) 1) ANMERKUNG: 1) ROHBENZOL = SIO 112 070				
	EX 200 10	4211 10, 4211 31, 4211 34, 4211 37, 4211 41, 4211 45, 4211 50, 4211 60, 4211 70, 4211 81, 4211 85, 4211 90	EX 4031	2707 110, 2707 210, 2707 250, 2707 290, 2707 310, 2707 330, 2707 350, 2707 370, 2707 390, V 2707 400, 2707 600, 2707 700, 2707 910, 2707 980	EX 252

SYSTEMATIK DER PRODUKTIONSBEREICHE IN INPUT-OUTPUT-RECHNUNGEN (SIO) 1980					
BEZEICHNUNG					
NUMMER	WZ 1979	WI 1975	SYPRO 1976	WA 1980	NACE/CLIO 1970
200 202	ROHPHENOL, -KRESOL, -XYLENOL UND DEREN GEMISCHE, CHEMISCH NICHT EINHEITLICH SOWIE SONSTIGE ERZEUGNISSE AUS DER WEITERVERARBEITUNG VON ROHTEEFREN UND ROHBENZOL, A.N.G. (OHNE ISOLIERTE PHENOLE, KRESOLE, XYLENOLE UND OHNE PYRIDINE) 1)			ANMERKUNG: 1) BRAUNKOHLENROHTEER = SIO 111 075, STEINKOHLENROHTEER = SIO 112 050, PECH = SIO 112 080, SCHIEFERROHTEER = SIO 116 060, TORFROHTEER = SIO 118 530	
	EX 200 10	4215 10, 4215 40, 4215 70, 4219 11, 4219 15, 4219 50	EX 4031	2707 190, 2707 530, 2707 550, 2707 590, 2707 950, 2708 100, 2708 300	EX 252
200 203	KOHLENWASSERSTOFFE ACYCLISCH UND ALICYCLISCH, CHEMISCH EINHEITLICH				
	EX 200 10	4221 11, 4221 13, 4221 15, 4221 50, 4221 90	EX 4031	2901 110, 2901 140, 2901 220, 2901 240, 2901 250, 2901 290, 2901 310, 2901 330, 2901 360, 2901 390, 2901 510, 2901 590	EX 252
200 204	KOHLENWASSERSTOFFE, AROMATISCH, CHEMISCH EINHEITLICH				
	EX 200 10	4224 11, 4224 15, 4224 20, 4224 33, 4224 36, 4224 39, 4224 51, 4224 55, 4224 70, 4224 90	EX 4031	2901 610, 2901 630, 2901 640, 2901 650, 2901 660, 2901 670, 2901 680, 2901 710, 2901 730, 2901 750, 2901 770, 2901 790, 2901 810, 2901 990	EX 252
200 205	CHLOROFORM NACH DAB VI (TRICHLORMETHAN)				
	EX 200 10	4227 11	EX 4031	2902 242	EX 252
200 207	SONSTIGE HALOGENDERIVATE DER KOHLENWASSERSTOFFE				
	EX 200 10	4227 19, 4227 20, 4227 31, 4227 35, 4227 51, 4227 55, 4227 70, 4227 80, 4227 90	EX 4031	2902 100, 2902 210, 2902 230, 2902 249, 2902 250, 2902 260, 2902 290, 2902 310, 2902 330, 2902 350, 2902 360, 2902 380, 2902 400, 2902 600, 2902 700, 2902 810, 2902 890, 2902 910, 2902 930, 2902 950, 2902 980	EX 252
200 208	ACETYLEN IN JEDER FORM				
	EX 200 27	4221 17, 4221 18	EX 4034	-	EX 256
200 209	SONSTIGE DERIVATE DER KOHLENWASSERSTOFFE				
	EX 200 10	4229 10, 4229 90	EX 4031	2903 100, 2903 310, 2903 390, 2903 510, 2903 590	EX 252

20. HERSTELLUNG VON CHEMISCHEN ERZEUGNISSEN, HERSTELLUNG UND VERARBEITUNG VON SPALT- UND BRUTSTOFFEN, MINERALÖLVERARBEITUNG 20

SYSTEMATIK DER PRODUKTIONSBEREICHE IN INPUT-OUTPUT-RECHNUNGEN (SIO) 1980  
BEZEICHNUNG

NUMMER	WZ 1979	WI 1975	SYPRO 1976	WA 1980	NACE/CLIO 1970
200 211	METHANOL (METHYLALKOHOL) (PRIMAERPRODUKTION)				
	EX 200 10	4231 11	EX 4031	2904 110	EX 252
200 212	AETHANOL (AETHYLALKOHOL) 1)				
	EX 200 10	4231 13, 4231 14	EX 4031	-	EX 252
ANMERKUNG: 1) VERWENDUNGSGLEICHES PRODUKT = SIO 294 010					
200 213	SONSTIGE EINWERTIGE ALIPHATISCHE ALKOHOLE				
	EX 200 10	4231 15, 4231 16, 4231 17, 4231 18, 4231 21, 4231 25, 4231 29	EX 4031	2904 120, 2904 140, 2904 160, 2904 180, 2904 210, 2904 220, 2904 240, 2904 250, 2904 270, 2904 310, 2904 350, 2904 390	EX 252
200 214	SONSTIGE ZWEIWERTIGE ALIPHATISCHE ALKOHOLE				
	EX 200 10	4231 41, 4231 45, 4231 49	EX 4031	2904 610, 2904 620, 2904 640, 2904 650	EX 252
200 215	ROHGLYCERIN, GLYCERINWASSER UND -UNTERLAUGEN				
	EX 200 10	4231 74	EX 4031	1511 102, 1511 104	EX 256
200 216	GLYCERIN ALS DESTILLAT UND RAFFINAT (REINGLYCERIN)				
	EX 200 10	4231 75	EX 4031	1511 900	EX 256
200 219	SONSTIGE DREI- UND HOEHERWERTIGE ALIPHATISCHE ALKOHOLE (Z.B. SORBIT)				
	EX 200 10	4231 71, 4231 76, 4231 78, 4231 79	EX 4031	2904 660, 2904 670, 2904 710, 2904 730, 2904 750, 2904 770, 2904 790, 2904 800	EX 252
200 221	STERINE (Z.B. CHOLESTERIN)				
	EX 200 10	4234 10	EX 4031	2905 150	EX 252
200 223	CYCLISCHE ALKOHOLE ALS RIECHSTOFFE				
	EX 200 10	4234 51	EX 4031	2905 130, 2905 194, 2905 310, 2905 510, 2905 550	EX 252
200 225	SONSTIGE CYCLISCHE ALKOHOLE				
	EX 200 10	4234 55, 4234 59	EX 4031	2905 110, 2905 160, 2905 198, 2905 590	EX 252
200 227	HALOGEN-, SULFO-, NITRO- UND NITROSODERIVATE ACYCLISCHER UND CYCLISCHER ALKOHOLE				
	EX 200 10	4237 00	EX 4031	2904 900	EX 252
200 231	PHENOLE UND PHENOLALKOHOLE, CHEMISCH EINHEITLICH				
	EX 200 10	4242 11, 4242 15, 4242 21, 4242 25, 4242 31, 4242 35,	EX 4031	2906 110, 2906 120, 2906 140, 2906 150, 2906 170, 2906 180,	EX 252

FORTSETZUNG

NUMMER	SYSTEMATIK DER PRODUKTIONSBEREICHE IN INPUT-OUTPUT-RECHNUNGEN (SIO) 1980				
	BEZEICHNUNG				
	WZ 1979	WI 1975	SYPRO 1976	WA 1980	NACE/CLIO 1970
NOCH 200 231		4242 50, 4242 70, 4242 90		2906 310, 2906 330, 2906 350, 2906 370, 2906 380, 2906 500	
200 232 HALOGEN-, SULFO-, NITRO- UND NITROSODERIVATE DER PHENOLE UND PHENOLALKOHOLE					
EX 200 10	4245 00		EX 4031	2907 100, 2907 300, 2907 510, 2907 550, 2907 590, 2907 700	EX 252
200 233 DIAETHYLAETHER (EINSCHL. NARKOSEAETHER NACH DAB VI)					
EX 200 10	4251 11, 4251 19		EX 4031	S 2908 110	EX 252
200 234 GLYKOLAETHER, AETHERALKOHOLE, ALKOHOL- UND AETHERPEROXIDE, EPOXIDE U.AE., IHRE HALOGEN-, SULFO-, NITRO- UND NITROSODERIVATE					
EX 200 10	4251 30, 4251 50, 4251 60, 4251 70, 4251 91, 4251 95, 4251 99		EX 4031	V 2908 110, 2908 120, 2908 140, 2908 150, 2908 160, 2908 182, 2908 189, 2908 320, 2908 330, 2908 350, 2908 370, 2908 390, 2908 400, 2908 510, 2908 590, 2908 700, 2909 010, 2909 100, 2909 300, 2909 800	EX 252
200 235 ACETALE UND HALBACETALE, IHRE HALOGEN-, SULFO-, NITRO- UND NITROSODERIVATE					
EX 200 10	4253 00		EX 4031	2910 100, 2910 900	EX 252
200 236 VERBINDUNGEN MIT ALDEHYDFUNKTION, IHRE HALOGEN-, SULFO-, NITRO- UND NITROSODERIVATE					
EX 200 10	4255 10, 4255 40, 4255 70, 4255 80, 4255 90		EX 4031	2911 120, 2911 130, 2911 170, 2911 180, 2911 300, 2911 510, 2911 530, 2911 590, 2911 700, 2911 810, 2911 830, 2911 850, 2911 910, 2911 930, 2911 970, 2912 000	EX 252
200 237 ACETON, REIN					
EX 200 10	4257 10		EX 4031	2913 110	EX 252
200 238 VERBINDUNGEN MIT KETON- ODER CHINONFUNKTION, IHRE HALOGEN-, SULFO-, NITRO- UND NITROSODERIVATE (OHNE REINES ACETON)					
EX 200 10	4257 50, 4257 71, 4257 74, 4257 77, 4257 90		EX 4031	2913 120, 2913 130, 2913 160, 2913 180, 2913 210, 2913 230, 2913 250,	EX 252, EX 253

FORTSETZUNG

SYSTEMATIK DER PRODUKTIONSBEREICHE IN INPUT-OUTPUT-RECHNUNGEN (SIO) 1980  
 BEZEICHNUNG

NUMMER

WZ 1979

WI 1975

SYPRO 1976

WA 1980

NACE/CLIO 1970

NUMMER	WZ 1979	WI 1975	SYPRO 1976	WA 1980	NACE/CLIO 1970
NOCH 200 238				2913 260, 2913 280, 2913 310, 2913 330, 2913 390, 2913 420, 2913 430, 2913 450, 2913 500, 2913 610, 2913 690, 2913 710, 2913 780	
200 241	AMEISENSAEURE				
	EX 200 10	4261 10	EX 4031	2914 120	EX 252
200 242	ESSIGSAEURE (PRIMAERPRODUKTION)				
	EX 200 10	4261 31	EX 4031	2914 170	EX 252
200 243	EINBASISCHE SAEUREN, IHRE ANHYDRIDE, HALOGENIDE, PEROXIDE UND PERSAEUREN SOWIE ESTER UND SALZE, IHRE HALOGEN-, SULFO-, NITRO- UND NITROSODERIVATE (OHNE AMEISEN- UND ESSIGSAEUREN)				
	EX 200 10	4261 35, 4261 50, 4261 71, 4261 74, 4261 77, 4261 91, 4261 94, 4261 97, 4261 99	EX 4031	2914 130, 2914 140, 2914 210, 2914 230, 2914 250, 2914 290, 2914 310, 2914 320, 2914 330, 2914 350, 2914 370, 2914 380, 2914 390, 2914 410, 2914 430, 2914 452, 2914 454, 2914 459, 2914 470, 2914 490, 2914 530, 2914 550, 2914 570, 2914 590, 2914 610, 2914 620, 2914 640, 2914 650, 2914 660, 2914 670, 2914 680, 2914 690, 2914 710, 2914 730, 2914 740, 2914 760, 2914 770, 2914 810, 2914 832, 2914 839, 2914 860, 2914 910, 2914 930, 2914 950, 2914 960, 2914 980	EX 252
200 244	OXALSAEURE				
	EX 200 10	4263 11	EX 4031	2915 110	EX 252
200 245	WEICHMACHER AUF DER BASIS VON PHTHALSAEURE				
	EX 200 10	4263 71, 4263 72, 4263 73, 4263 74	EX 4031	2915 610, 2915 630, 2915 650, 2915 710	EX 252



SYSTEMATIK DER PRODUKTIONSBEREICHE IN INPUT-OUTPUT-RECHNUNGEN (SIO) 1980					
NUMMER	BEZEICHNUNG				
	WZ 1979	WI 1975	SYPRO 1976	WA 1980	NACE/CLIO 1970
200 246	SONSTIGE MEHRBASISCHE SAEUREN, IHRE ANHYDRIDE, HALOGENIDE, PEROXIDE UND PERSAEUREN SOWIE ESTER UND SALZE, IHRE HALOGEN-, SULFO-, NITRO- UND NITROSODERIVATE				
	EX 200 10	4263 15, 4263 40, 4263 75, 4263 80, 4263 91, 4263 99	EX 4031	2915 120, 2915 140, 2915 160, 2915 170, 2915 210, 2915 230, 2915 270, 2915 300, 2915 400, 2915 510, 2915 590, 2915 750	EX 252
200 247	SALICYLSAEURE				
	EX 200 10	4265 10	EX 4031	2916 510	EX 252
200 248	OXY-, OXO- UND ANDERE ORGANISCHE SAEUREN, IHRE ANHYDRIDE, HALOGENIDE, PEROXIDE UND PERSAEUREN SOWIE ESTER UND SALZE, IHRE HALOGEN-, SULFO-, NITRO- UND NITROSODERIVATE (OHNE SALICYLSAEURE)				
	EX 200 10	4265 30, 4265 50, 4265 70, 4265 80, 4265 90	EX 4031	2916 110, 2916 130, 2916 150, 2916 160, 2916 180, 2916 210, 2916 230, 2916 290, 2916 310, 2916 330, 2916 360, 2916 410, 2916 450, 2916 530, 2916 550, 2916 570, 2916 590, 2916 610, 2916 630, 2916 650, 2916 670, 2916 710, 2916 750, 2916 810, 2916 850, 2916 890, 2916 900	EX 252
200 249	ESTER DER MINERALSAEUREN, IHRE SALZE UND IHRE HALOGEN-, SULFO-, NITRO- UND NITROSODERIVATE				
	EX 200 10	4269 10, 4269 50, 4269 90	EX 4031	2919 100, 2919 310, 2919 390, 2919 910, 2919 990, 2921 100, 2921 200, 2921 900	EX 252
200 251	ANILIN UND SEINE SALZE				
	EX 200 10	4271 11	EX 4031	2922 430	EX 252
200 253	SONSTIGE VERBINDUNGEN MIT AMINOFUNKTION				
	EX 200 10	4271 15, 4271 90	EX 4031	2922 110, 2922 130, 2922 140, 2922 160, 2922 180, 2922 210, 2922 250, 2922 290, 2922 310, 2922 390, 2922 490, 2922 510, 2922 520, 2922 540, 2922 550, 2922 610, 2922 690, 2922 710,	EX 252

FORTSETZUNG

SYSTEMATIK DER PRODUKTIONSBEREICHE IN INPUT-OUTPUT-RECHNUNGEN (SIO) 1980					
NUMMER	BEZEICHNUNG				
	WZ 1979	WI 1975	SYPRO 1976	WA 1980	NACE/CLIO 1970
NOCH 200 253				2922 790, 2922 800, 2922 910, 2922 990	
200 254	VERBINDUNGEN MIT STICKSTOFFFUNKTIONEN ALS PHARMAZEUTISCHE CHEMIKALIEN				
	EX 200 10	4275 10	EX 4031	2923 710, 2923 730, 2923 750, 2923 770, 2923 780, 2923 792, 2923 810, 2923 892, 2924 100, 2924 902, 2925 194, 2925 594	EX 252
200 255	AETHANOLAMINE				
	EX 200 10	4275 30	EX 4031	2923 110, 2923 140, 2923 160	EX 252
200 256	HARNSTOFF FUER FUTTERZWECKE				
	EX 200 10	4275 71	EX 4031	-	EX 252
200 257	HARNSTOFF FUER TECHNISCHE ZWECKE				
	EX 200 10	4275 75	EX 4031	-	EX 252
200 259	SONSTIGE AMINE MIT EINFACHEN ODER KOMPLEXEN SAUERSTOFF-FUNKTIONEN UND VERBINDUNGEN MIT ANDEREN STICKSTOFFFUNKTIONEN				
	EX 200 10	4275 50, 4275 81, 4275 85, 4275 89, 4275 90	EX 4031	2923 170, 2923 190, 2923 310, 2923 390, 2923 500, 2923 799, 2923 899, 2924 909, 2925 130, 2925 150, 2925 192, 2925 199, 2925 390, 2925 410, 2925 450, 2925 490, 2925 510, 2925 592, 2925 599, 2926 190, 2926 310, 2926 350, 2926 370, 2926 380, 2926 390, 2927 100, 2927 500, 2927 900, 2928 000, 2929 000, 2930 009	EX 252
200 261	ORGANISCH-ANORGANISCHE VERBINDUNGEN UND HETEROCYCLISCHE VERBINDUNGEN (OHNE KUNSTSTOFFE UND PYRIDINE)				
	EX 200 10	4291 10, 4291 32, 4291 33, 4291 35, 4291 60, 4291 70, 4291 80, 4291 90	EX 4031	2931 100, 2931 300, 2931 500, 2931 802, 2931 804, 2931 809, 2933 000, 2934 010, 2934 100, 2934 900, 2935 010, 2935 150, 2935 170, 2935 270, 2935 310,	EX 252, EX 253

FORTSETZUNG

SYSTEMATIK DER PRODUKTIONSBEREICHE IN INPUT-OUTPUT-RECHNUNGEN (SIO) 1980						
NUMMER	BEZEICHNUNG					
	WZ 1979	WI 1975	SYPRO 1976	WA 1980	NACE/CLIO 1970	
NOCH 200 261				2935 350, 2935 410, 2935 470, 2935 490, 2935 510, 2935 550, 2935 610, 2935 630, 2935 670, 2935 710, 2935 760, 2935 850, 2935 860, 2935 870, 2935 880, 2935 890, 2935 910, 2935 930, 2935 940, 2935 960, 2935 970, 2935 981, 2935 982, 2935 985, 2935 986, 2935 989, 2936 002, 2936 009, 2937 000		
200 262	PYRIDINE					
	- EX 200 10	4291 51, 4291 54, 4291 57	EX 4031	S 2707 400, 2935 250	EX 252	
200 263	TERPENTINOELE, GEREINIGT UND VEREDELT					
	EX 200 10	4294 10	EX 4031	3807 100, 3807 912, 3807 914, 3807 994, 3807 998	EX 253	
200 264	SHELLACK UND SONSTIGE GEREINIGTE UND VEREDELTE NATURHARZE (OHNE KERNBINDEMIMITTEL)					
	EX 200 10	4294 50, 4294 90	EX 4031	1302 950, 3808 110, 3808 150, 3808 190	EX 020, EX 256	
200 266	WACHSE, NATUERLICH					
	EX 200 10	4295 10	EX 4031	1515 900, 1516 900	EX 259	
200 267	WACHSE, SYNTHETISCH					
	EX 200 10	4295 50	EX 4031	3404 110, 3404 150, 3404 190	EX 256	
200 268	WACHSE, ZUBEREITET (OHNE DENTALWACHS UND WACHSWAREN)					
	EX 200 10	4295 90	EX 4031	S 3404 300	EX 256	
200 269	TIERKOEPPER-, KNOCHEN- UND LEIMFETT					
	EX 200 10	4296 10	EX 4031	1505 100, 1505 900, 1506 000	EX 256, EX 411	
200 271	TALG, TECHNISCH					
	EX 200 10	4296 20	EX 4031	1502 109	EX 412	
200 272	FETTSAEUREN, TECHNISCHE (OHNE CHEMISCH EINHEITLICHE)					
	EX 200 10	4296 31, 4296 35	EX 4031	1510 512, 1510 514, 1510 519, 1510 550	EX 256	

20 HERSTELLUNG VON CHEMISCHEN ERZEUGNISSEN, HERSTELLUNG UND VERARBEITUNG VON SPALT- UND DRÜSESTOFFEN, MINERALÖLVERARBEITUNG 20

SYSTEMATIK DER PRODUKTIONSBEREICHE IN INPUT-OUTPUT-RECHNUNGEN (SIO) 1980					
NUMMER	BEZEICHNUNG				
	WZ 1979	WI 1975	SYPRO 1976	WA 1980	NACE/CLIO 1970
200 273	OLEIN				
	EX 200 10	4296 40	EX 4031	1510 300	EX 256
200 274	STEARIN				
	EX 200 10	4296 50	EX 4031	1510 100	EX 256
200 275	TRAN, TECHNISCH				
	EX 200 10	4296 60	EX 4031	1504 516	EX 411
200 276	FIRNISSE ALLER ART				
	EX 200 10	4296 70	EX 4031	1508 002	EX 256
200 279	SONSTIGE TECHNISCHE, PFLANZLICHE UND TIERISCHE ÖLE UND FETTE, NICHT ZUR ERNÄHRUNG				
	EX 200 10	4296 90	EX 4031	1507 140, 1507 150, 1507 170, 1507 280, 1507 570, 1508 009, 1510 700, 1517 100, 3805 100, 3805 900	EX 256, EX 411
200 281	RIECH- UND AROMASTOFFE FÜR INDUSTRIELLE VERWENDUNG, GEMISCHT, NATÜRLICH ODER KÜNSTLICH (OHNE ESSENZEN BZW. AROMEN FÜR DAS ERNÄHRUNGSGEWERBE)				
	EX 200 24	4297 10	EX 4034	3304 900	EX 256
200 285	ÖLE UND RIECHSTOFFE, NATÜRLICH ÄTHERISCH				
	EX 200 24	4297 90	EX 4034	V 1515 010, 3301 120, 3301 150, 3301 170, 3301 190, 3301 220, 3301 230, 3301 250, 3301 330, 3301 370, 3301 410, 3301 420, 3301 430, 3301 440, 3301 450, 3301 470, 3301 480, 3301 492, 3301 499, 3301 500, 3301 600, 3301 800	EX 256
200 291	ERZEUGNISSE DER HOLZDESTILLATION (OHNE ESSIGSÄURE)				
	EX 200 10	4298 00	EX 4031	3809 100, 3809 900	EX 256
200 299	SONSTIGE ORGANISCHE GRUNDSTOFFE, CHEMIKALIEN UND VERBINDUNGEN (OHNE VITAMINE, HORMONE, ALKALOIDE, GLYKOSIDE UND ANTIBIOTIKA SOWIE OHNE GRENZFLÄCHENAKTIVE STOFFE)				
	EX 200 10	4293 00, 4299 00	EX 4031	V 1108 800, 1517 300, 1517 500, 2943 500, 2943 980, 2945 002, 2945 006, 3201 800, 3501 900, 3502 110, V 3502 400, 3502 500, 3504 000, V 3505 150, 3806 009, 3808 300, 3808 510,	EX 256, EX 411, EX 423

FORTSETZUNG

SYSTEMATIK DER PRODUKTIONSBEREICHE IN INPUT-OUTPUT-RECHNUNGEN (SIO) 1990  
BEZEICHNUNG

-----  
NUMMER  
-----

WZ 1979

WI 1975

SYPRO 1976

WA 1980

NACE/CLIO 1970

NUMMER	WZ 1979	WI 1975	SYPRO 1976	WA 1980	NACE/CLIO 1970
NOCH 200 299				3808 550, 3808 590, 3808 910, 3808 990, 3819 010, 3819 030, 3819 040, 3819 060, 3819 070, 3819 090, V 3819 450, V 3819 460, V 3819 480, V 3819 510, 3819 680, 3819 720, V 3819 999	
200 3	DUENGEMITTEL				
	EX 200 1				
200 310	DUENGEMITTEL, STICKSTOFFHALTIG 1)				ANMERKUNG: 1) SCHWEFELSAURES AMMONIAK = SIO 112 090
	EX 200 10	4311 11, 4311 12, 4311 15	EX 4031	3102 150, 3102 200, 3102 300, 3102 400, 3102 500, 3102 600, 3102 700, 3102 800, 3102 900	EX 120, EX 256
200 331	SUPERPHOSPHATE				
	EX 200 10	4311 51	EX 4031	3103 150	EX 256
200 333	GLUEHPHOSPHATE				
	EX 200 10	4311 53	EX 4031	3103 190	EX 256
200 335	THOMASPHOSPHATMEHL 1)				ANMERKUNG: 1) THOMASSCHLACKE = SIO 230 090
	EX 200 10	4311 55	EX 4031	S 3103 170	EX 256
200 337	ROHPHOSPHATE, GEMAHLEN				
	EX 200 10	4311 57	EX 4031	2510 900	EX 232
200 339	SONSTIGE PHOSPHATHALTIGE DUENGEMITTEL				
	EX 200 10	4311 59	EX 4031	3103 300	EX 256
200 350	MEHRNAEHRSTOFFDUENGER 1)				ANMERKUNG: 1) DIE WI-NRN 4314 11, 4314 14, 4314 17, 4314 51, 4314 54 UND 4314 57 FUER STICKSTOFF-, PHOS- PHAT- UND KALI-ANTEIL SIND NICHT IN DIE SIO AUFGENOMMEN
	EX 200 10	4314 10, 4314 50	EX 4031	S 3105 040, 3105 060, 3105 120, 3105 140, 3105 160, 3105 190, 3105 210, 3105 230, 3105 250, 3105 410, 3105 460	EX 256
200 370	GARTEN- UND BLUMENDUENGER (OHNE TORFMISCHDUENGER)				
	EX 200 10	4317 20, 4317 40, 4317 90	EX 4031	3105 500	EX 256
200 390	SONSTIGE DUENGEMITTEL (Z.B. BODENWIRK- UND SPURENNAEHR- STOFFE) 1)				ANMERKUNG: 1) GUANO UND SONSTIGE TIERISCHE DUENGEMIT- TEL, NICHT CHEMISCH BEARBEITET = SIO 011 290
	EX 200 10	4319 00	EX 4031	3102 100, 3105 480	EX 256

SYSTEMATIK DER PRODUKTIONSBEREICHE IN INPUT-OUTPUT-RECHNUNGEN (SIO) 1980  
BEZEICHNUNG

NUMMER	WZ 1979	WI 1975	SYPRO 1976	WA 1980	NACE/CLIO 1970
200 4	KUNSTSTOFFE, KAUTSCHUK, SYNTHETISCH				
	EX 200 1				
200 410	KONDENSATIONS-, POLYKONDENSATIONS- UND POLYADDITIONSPRODUKTE (Z.B. PRIMAERPRODUKTION ALS PULVER, KOERNER, BLOECKE, PLATTEN, DISPERSIONEN, LOESUNGEN)				
	EX 200 10	4412 10, 4412 20, 4412 31, 4412 33, 4412 35, 4412 37, 4412 39, 4412 41, 4412 43, 4412 45, 4412 46, 4412 47, 4412 49, 4412 51, 4412 53, 4412 55, 4412 56, 4412 57, 4412 59, 4412 62, 4412 63, 4412 64, 4412 68, 4412 70, 4412 80, 4412 90	EX 4031	3901 050, 3901 110, 3901 132, 3901 139, 3901 240, 3901 254, 3901 258, 3901 270, 3901 292, 3901 294, 3901 299, 3901 500, 3901 520, 3901 542, 3901 549, 3901 570, 3901 590, 3901 719, 3901 802, 3901 804, 3901 850, 3901 920, 3901 940, 3901 960, 3901 982, 3901 984, 3901 989	EX 252, EX 256
200 431	POLYMERISATIONS- UND MISCHPOLYMERISATIONSPRODUKTE (Z.B. PRIMAERPRODUKTION ALS PULVER, KOERNER, BLOECKE, PLATTEN, DISPERSIONEN, LOESUNGEN) (OHNE CUMARON-INDEN- HARZE)				
	EX 200 10	4414 10, 4414 20, 4414 32, 4414 34, 4414 38, 4414 42, 4414 48, 4414 52, 4414 58, 4414 62, 4414 68, 4414 72, 4414 78, 4414 82, 4414 88, 4414 99	EX 4031	3902 010, 3902 030, 3902 040, 3902 050, 3902 140, 3902 150, 3902 182, 3902 210, 3902 220, 3902 292, 3902 322, 3902 329, 3902 352, 3902 354, 3902 359, 3902 412, 3902 414, 3902 432, 3902 434, 3902 670, 3902 714, 3902 716, 3902 720, 3902 740, 3902 750, 3902 850, 3902 880, 3902 892, 3902 894, 3902 899, 3902 962, 3902 964, 3902 969	EX 256
200 435	CUMARON-INDEN-HARZE				
	EX 200 10	4414 92	EX 4031	3902 940	EX 252
200 451	REGENERIERTE ZELLULOSE (Z.B. FOLIEN UND KUNSTDAERME)				
	EX 200 10	4417 22, 4417 29	EX 4031	3903 070, 3903 080, 3903 120, 3903 140, 3903 150, 3907 110	EX 256, EX 483

SYSTEMATIK DER PRODUKTIONSBEREICHE IN INPUT-OUTPUT-RECHNUNGEN (SIO) 1980					
NUMMER	BEZEICHNUNG				
	WZ 1979	WI 1975	SYPRO 1976	WA 1980	NACE/CLIO 1970
200 453	VULKANFIBER				
	EX 200 10	4417 40	EX 4031	3903 600	EX 256, EX 483
200 455	ZELLULOSENITRATE (Z.B. ZELLULOID)				
	EX 200 10	4417 62, 4417 69	EX 4031	3903 210, 3903 232, 3903 239, 3903 272	EX 256, EX 483
200 459	SONSTIGE KUNSTSTOFFE AUF ZELLULOSEBASIS (Z.B. PRIMAERPRODUKTION ALS PULVER, KOERNER, BLOECKE, PLATTEN, DISPERSIONEN, LOESUNGEN)				
	EX 200 10	4417 10, 4417 80, 4417 92, 4417 99	EX 4031	V 3903 310, 3903 330, 3903 399, 3903 410, 3903 430, 3903 510, 3903 534, 3903 539, 3903 550, 3903 570, 3903 590	EX 256, EX 483
200 471	KUNSTHORN				
	EX 200 10	4419 10	EX 4031	3904 900	EX 483
200 479	SONSTIGE KUNSTSTOFFE (Z.B. PRIMAERPRODUKTION ALS PULVER, KOERNER, BLOECKE, PLATTEN, DISPERSIONEN, LOESUNGEN)				
	EX 200 10	4419 20, 4419 30, 4419 50, 4419 70, 4419 90	EX 4031	S 3904 100, 3905 100, 3905 202, 3905 209, 3905 302, 3905 309, 3906 100, 3906 902, 3906 909, 3907 222, 4002 200	EX 252, EX 256, EX 483
200 490	KAUTSCHUK UND LATEX, SYNTHETISCH				
	EX 200 10	4452 00, 4455 00	EX 4031	4002 300, 4002 410, 4002 490, 4002 610, 4002 630, 4002 650, 4002 670, 4002 700, 4002 800, 4002 900	EX 252
200 5	ANORGANISCHE PIGMENTE, ORGANISCHE FARBSTOFFE				
	EX 200 1, EX 200 2				
200 510	ANORGANISCHE PIGMENTE (MINERALFARBEN U.AE.), REIN, VERSCHNITTEN ODER UNTEREINANDER VERMISCHT, AUCH ANGERIEBEN (OHNE FARBBERDEN, RUSS UND EISENOXIDSCHWARZ)				
	EX 200 10	4612 10, 4612 41, 4612 42, 4612 44, 4612 47, 4612 48, 4612 49, 4612 71, 4612 72, 4612 73, 4612 74, 4612 75, 4612 76, 4612 77, 4612 79, 4612 91, 4612 94, 4612 97, 4612 99	EX 4031	V 2819 000, 2821 100, 2823 000, 2824 000, 2825 000, 2827 200, 2827 800, 2828 350, 2828 910, 2828 992, V 2828 999, V 2835 100, V 2835 200, 2835 430, 2835 450, 2838 419, 2842 740, 2847 310, 2847 392,	EX 239, EX 253

FORTSETZUNG

SYSTEMATIK DER PRODUKTIONSBEREICHE IN INPUT-OUTPUT-RECHNUNGEN (SIO) 1980  
BEZEICHNUNG

NUMMER

WZ 1979

WI 1975

SYPRO 1976

WA 1980

NACE/CLIO 1970

NOCH  
200 510S 2848 100,  
3207 100,  
3207 200,  
3207 300,  
3207 400,  
3207 550,  
3207 650,  
3207 710,  
3207 750,  
3207 760,  
3207 770,  
3207 792,  
3207 799,  
3207 800,  
3207 900,  
3803 980

200 530 PIGMENTPASTEN UND -DISPERSIONEN, ABTOENFARBEN

EX 200 10 4614 10, EX 4031 3209 610, EX 255  
4614 50 3209 690

200 550 ORGANISCHE FARBSTOFFE

EX 200 10 4617 10, EX 4031 3204 110, EX 252,  
4617 50, EX 255,  
4617 99 3204 150, EX 256  
3204 192,  
3204 199,  
3204 300,  
3205 100,  
3205 200,  
3205 300,  
3205 500,  
3206 002,  
3206 006200 570 ORGANISCHE GRENZFLÄCHENAKTIVE STOFFE UND ZUBEREITUNGEN  
(OHNE LEDER-, PELZ-, TEXTIL- UND PAPIERHILFSMITTEL, OHNE  
SEIFEN, WASCH-, REINIGUNGS- UND KOERPERPFLEGEMITTEL)EX 200 27 4927 11, EX 4034 3402 110, EX 256,  
4927 14, 3402 130, EX 258  
4927 17,  
4927 19,  
4927 51,  
4927 54,  
4927 57,  
4927 59 3402 150,  
3402 190,  
3402 502,  
3402 504,  
3402 506,  
3402 508,  
3402 509

200 6 SAATEN-, PFLANZENSCHUTZ- UND SCHÄDLINGSBEKÄMPFUNGSMITTEL

EX 200 2

200 610 INSEKTENVERTILGUNGSMITTEL (INSECTICIDE) UND MITTEL GEGEN  
SPINNMILBEN (AKARICIDE)EX 200 27 4341 11, EX 4034 3811 502, EX 256  
4341 13, 3811 504,  
4341 15, 3811 506,  
4341 17, 3811 509  
4341 19

200 630 PILZVERTILGUNGSMITTEL (FUNGICIDE)

EX 200 27 4341 41, EX 4034 3811 300, EX 256  
4341 45 3811 602,  
3811 604

200 650 UNKRAUTVERTILGUNGSMITTEL (HERBICIDE)

EX 200 27 4341 71, EX 4034 3811 702, EX 256  
4341 73, 3811 704,  
4341 74,  
4341 75,  
4341 76,  
4341 77,  
4341 78,  
4341 79200 690 SONSTIGE SAATEN-, PFLANZENSCHUTZ- UND SCHÄDLINGSBEKÄMP-  
FUNGSMITTEL (Z.B. RODENTICIDE, MOLLUSCICIDE, FASCIOVICIDE,  
NEMATICIDE)

EX 200 27 4341 91, EX 4034 3811 350, EX 256

FORTSETZUNG



NUMMER	SYSTEMATIK DER PRODUKTIONSBEREICHE IN INPUT-OUTPUT-RECHNUNGEN (SID) 1980				
	WZ 1979	WI 1975	SYPRO 1976	WA 1980	NACE/CLIO 1970
NOCH 200 690		4341 93, 4341 95, 4341 97, 4341 99		3811 801, 3811 809	
200 7	LACKE, FARBEN, VERDUENNUNGEN UND VERWANDTE ERZEUGNISSE				
	EX 200 2				
200 710	LEBENSMITTELFARBEN, NATUERLICH UND SYNTHETISCH				
	EX 200 21	4671 10, 4671 50	EX 4034	V 3209 900	EX 255
200 721	WASSERVERDUENNBARE ANSTRICHMITTEL, LEIMANSTRICH- UND WASSER-FARBEN, SILICATANSTRICHFARBEN				
	EX 200 21	4642 11, 4642 15, 4642 17, 4642 19, 4642 20, 4642 30	EX 4034	3209 200	EX 255
200 723	OELLACKE, OELLACKFARBEN UND OELANSTRICHFARBEN				
	EX 200 21	4642 41	EX 4034	V 3209 500, 3209 750	EX 255
200 725	LACKE, ANSTRICHFARBEN UND LACKFARBEN AUF BASIS VON KUNST-HARZEN				
	EX 200 21	4642 45, 4642 47, 4642 49	EX 4034	V 3209 400, 3209 750	EX 255
200 727	ZELLULOSELACKE				
	EX 200 21	4642 51, 4642 55	EX 4034	3209 300	EX 255
200 729	SONSTIGE ANSTRICHMITTEL (Z.B. BITUMENLACKE, TEERHALTIGE LACKE, METALLFARBEN, LEUCHTFARBEN)				
	EX 200 21	4642 60, 4642 71, 4642 75, 4642 90	EX 4034	3209 110, 3209 150, S 3209 750, S 3209 900, S 3213 910, V 3213 990	EX 255
200 730	VERDUENNUNGEN				
	EX 200 21	4645 00	EX 4034	3818 100, 3818 900	EX 256
200 740	CHEMISCHE ERZEUGNISSE FUER GLAS, EMAILLE UND KERAMISCHE ERZEUGNISSE				
	EX 200 21	4672 10, 4672 40, 4672 70	EX 4034	3208 110, 3208 190, 3208 300, 3208 500, 3208 710, 3208 790	EX 253
200 750	DRUCKFARBEN				
	EX 200 21	4673 10	EX 4034	3213 310, 3213 390	EX 255
200 761	UNTERRICHTSFARBEN (GEFUELLTE FARBKASTEN)				
	EX 200 21	4674 10	EX 4034	3210 100	EX 255
200 765	KUNSTLERFARBEN (EINSCHL. SOLCHE FUER DIE PLAKATMALEREI)				
	EX 200 21	4674 90	EX 4034	3210 900	EX 255

SYSTEMATIK DER PRODUKTIONSBEREICHE IN INPUT-OUTPUT-RECHNUNGEN (SIO) 1980					
NUMMER	BEZEICHNUNG				
	WZ 1979	WI 1975	SYPRO 1976	WA 1980	NACE/CLIO 1970
200 770	SIKKATIVE, ZUBEREITET				
	EX 200 21	4677 00	EX 4034	3211 000	EX 255
200 780	KITTE (EINSCHL. HARZKITT UND HARZZEMENT)				
	EX 200 21	4679 10	EX 4034	3212 100, 3212 300	EX 255
200 790	LACK- UND ANDERE SPACHTEL, SPACHTELMASSEN (AUSGLEICHS- UND NIVELLIERMASSEN)				
	EX 200 21	4642 80, 4679 50	EX 4034	3212 500, 3212 900	EX 255
200 8	CHEMISCHE ERZEUGNISSE VORWIEGEND FUER GEMERBLICHE UND LANDWIRTSCHAFTLICHE VERWENDUNG				
	EX 200 2				
200 801	FOTOGELATINE				
	EX 200 27	4912 10	EX 4034	V 3503 910	EX 256
200 803	SPEISEGELATINE				
	EX 200 27	4912 40	EX 4034	S 3503 910	EX 256
200 805	PHARMAZEUTISCHE GELATINE				
	EX 200 27	4912 50	EX 4034	V 3503 910	EX 256
200 807	TECHNISCHE GELATINE				
	EX 200 27	4912 80	EX 4034	V 3503 910	EX 256
200 812	KASEINKALTLEIME				
	EX 200 27	4913 00	EX 4034	3501 300	EX 256
200 813	HAUT- UND LEDERLEIM				
	EX 200 27	4914 10	EX 4034	3503 982	EX 256
200 814	KNOCHENLEIM				
	EX 200 27	4914 50	EX 4034	3503 930	EX 256
200 815	GLUTINLEIME				
	EX 200 27	4914 90	EX 4034	3503 989	EX 256
200 816	PFLANZLICHE KLEBSTOFFE (OHNE KAUTSCHUKKLEBSTOFFE)				
	EX 200 27	4915 10, 4915 50	EX 4034	3505 600, 3505 700, 3505 800, 3505 902, 3505 904, 3506 110, 3506 120, 3506 140, 3903 532	EX 252, EX 256, EX 259
200 817	KLEBSTOFFE, SYNTHETISCH, A.N.G. (OHNE KAUTSCHUKKLEBSTOFFE)				
	EX 200 27	4917 00	EX 4034	3901 252, 3902 712	EX 252
200 819	SONSTIGE KLEBSTOFFE UND BINDEMittel (EINSCHL. GEMISCHTE KLEBSTOFFE, ABER OHNE KAUTSCHUKKLEBSTOFFE UND SYNTHETISCHE KLEBSTOFFE)				
	EX 200 27	4919 00	EX 4034	3503 100, 3506 150, 3506 310, 3506 390	EX 256, EX 259

SYSTEMATIK DER PRODUKTIONSBEREICHE IN INPUT-OUTPUT-RECHNUNGEN (SIO) 1980					
NUMMER	BEZEICHNUNG				
	WZ 1979	WI 1975	SYPRO 1976	WA 1980	NACE/CLIO 1970
200 821	GERBSTOFFE UND HILFSGERBSTOFFE				
	EX 200 27	4921 10, 4921 40, 4921 71, 4921 79, 4921 90	EX 4034	3201 100, 3201 300, 3201 400, 3201 500, 3203 100, 3806 002	EX 256
200 822	LEDER- UND PELZHILFSMITTEL (OHNE GRENZFLAECHEAKTIVE STOFFE UND ZUBFREITUNGEN UND OHNE FARBEN UND VERDUENNUNGEN)				
	EX 200 27	4922 40, 4922 70, 4922 90	EX 4034	S 3203 300, 3403 119, 3403 919, V 3811 803, 3812 114, 3812 250, 3812 300, 3819 780	EX 252, EX 256
200 823	TEXTILHILFSMITTEL (OHNE GRENZFLAECHEAKTIVE STOFFE UND ZUBE-REITUNGEN UND OHNE FARBEN UND VERDUENNUNGEN)				
	EX 200 27	4923 20, 4923 41, 4923 45, 4923 49, 4923 70, 4923 90	EX 4034	S 2710 798, 3205 400, 3403 112, 3403 912, 3811 803, 3812 112, 3812 210, 3819 760	EX 140, EX 252, EX 256
200 824	PAPIERHILFSMITTEL (OHNE GRENZFLAECHEAKTIVE STOFFE UND ZUBE-REITUNGEN UND OHNE FARBEN UND VERDUENNUNGEN)				
	EX 200 27	4924 00	EX 4034	3812 119, 3812 290, 3819 820	EX 256
200 825	KAUTSCHUKHILFSMITTEL (OHNE KONSERVIERUNGSMITTEL)				
	EX 200 27	4938 00	EX 4034	3815 000, 3819 560	EX 256
200 826	FLOTATIONS- UND GIESSEREIHILFSMITTEL				
	EX 200 27	4934 20, 4934 51, 4934 55, 4934 59	EX 4034	S 3819 370, 3819 840, 3819 993	EX 256
200 831	ADDITIVES FUER MINERALOEL, ZUBEREITET (OHNE TETRAAETHYL-BLEI)				
	EX 200 27	4931 00	EX 4034	3814 100, 3814 310, 3814 330, 3814 370, 3814 390	EX 256
200 835	SCHMIERFETTE MIT EINEM MINERALOELGEHALT UNTER 70 %, A.N.-G.				
	EX 200 27	4932 00	EX 4034	3403 150, 3403 190, 3403 950, 3403 990	EX 256
200 841	INDUSTRIEREINIGER (Z.B. WASSERENTHAERTUNGSMITTEL OHNE WASCH-HILFSMITTEL; ENTFETTUNGSMITTEL FUER TECHNISCHE ZWECKE, PHOSPHATIERUNGS-, PASSIVIERUNGS- UND ROSTLOESEMITTEL)				
	EX 200 27	4933 11, 4933 12, 4933 13, 4933 15, 4933 17, 4933 19	EX 4034	V 3402 708, 3819 120, 3819 140, 3819 540, 3819 996, 3819 999	EX 256
200 842	SCHLEIFPASTEN UND -EMULSIONEN, POLIERPASTEN (OHNE PUTZ- UND PFLEGEMITTEL)				
	EX 200 27	4933 50	EX 4034	V 3405 930	EX 256

20 HERSTELLUNG VON CHEMISCHEN ERZEUGNISSEN, HERSTELLUNG UND VERARBEITUNG VON SPALT- UND BRUTSTOFFEN, MINERALÖLVERARBEITUNG 20

NUMMER	SYSTEMATIK DER PRODUKTIONSBEREICHE IN INPUT-OUTPUT-RECHNUNGEN (SIO) 1980				
	WZ 1979	WI 1975	SYPRO 1976	WA 1980	NACE/CLIO 1970
200 843	ROSTSCHUTZMITTEL, A.N.G. (OHNE ROSTLOESEMITTEL)				
	EX 200 27	4935 00	EX 4034	3819 390	EX 256
200 844	KATALYSATOREN, ZUSAMMENGESETZT				
	EX 200 27	4936 00	EX 4034	3819 160	EX 256
200 845	FEIN- UND LABORCHEMIKALIEN				
	EX 200 27	4937 00	EX 4034	2945 008, 3005 250, 3819 620	EX 256, EX 257
200 849	SONSTIGE HILFSMITTEL				
	EX 200 27	4939 00	EX 4034	3813 100, 3813 910, 3813 930, 3813 980, 3819 180, 3819 260, 3819 580, 3819 660	EX 256
200 851	DACHPAPPE				
	EX 200 27	4941 11	EX 4034	6808 110	EX 245
200 853	GLASVLIESRAHLEN UND SONSTIGE ABDICHTUNGSMATERIALIEN FUER DACHDECKUNGSZWECKE UND BAUWERKSISOLIERUNGEN				
	EX 200 27	4941 15, 4941 19, 4941 70	EX 4034	6808 192, 6808 199	EX 245, EX 438
200 855	BAUTENSCHUTZMITTEL, KITTE UND SPACHTELMASSEN, BITUMINOES				
	EX 200 27	4942 17, 4942 23	EX 4034	2716 009	EX 140
200 857	HOLZSCHUTZMITTEL (OHNE FEUERSCHUTZMITTEL)				
	EX 200 27	4942 40	EX 4034	3811 806	EX 256
200 859	SONSTIGE BAUTENSCHUTZMITTEL (EINSCHL. FEUERSCHUTZMITTEL)				
	EX 200 27	4942 12, 4942 14, 4942 21, 4942 25, 4942 27, 4942 30, 4942 70	EX 4034	3819 960	EX 256
200 861	TEERE, DESTILLIERT UND PRAEPARIERT				
	EX 200 27	4943 00	EX 4034	2706 009	EX 252
200 864	ISOLIERMASSEN FUER DIE ELEKTROTECHNIK				
	EX 200 27	4945 00	EX 4034	-	EX 256
200 867	FEUERLOESCHMITTEL (NUR GEMISCHTE UND LADUNGEN FUER FEUERLOESCHGERAETE, -GRANATEN UND -BOMBEN)				
	EX 200 27	4947 00	EX 4034	3817 000	EX 256
200 871	KONSERVIERUNGSMITTEL FUER LEBENSMITTEL				
	EX 200 27	4993 11	EX 4034	S 3811 807	EX 256
200 874	KONSERVIERUNGSMITTEL FUER FUTTERMITTEL				
	EX 200 27	4993 15	EX 4034	V 3811 807	EX 256
200 877	KONSERVIERUNGSMITTEL FUER SONSTIGE ZWECKE (OHNE SOLCHE FUER BAUTEN, HOLZ, TEXTILIEN UND LEDER)				
	EX 200 27	4993 90	EX 4034	V 3811 807	EX 256

20 HERSTELLUNG VON CHEMISCHEN ERZEUGNISSEN, HERSTELLUNG UND VERARBEITUNG VON SPALT- UND BRUTSTOFFEN, MINERALÖLVERARBEITUNG 20

NUMMER	SYSTEMATIK DER PRODUKTIONSBEREICHE IN INPUT-OUTPUT-RECHNUNGEN (SIO) 1980				
	WZ 1979	WI 1975	SYPRO 1976	WA 1980	NACE/CLIO 1970
200 879	KUNSTLICHER SUESSTOFF				
	EX 200 27	4994 10, 4994 50	EX 4034	2107 274, 2925 310, 2926 110, 2930 002	EX 252, EX 423
200 880	PULVER, SPRENGSTOFFE, PYROTECHNISCHE ERZEUGNISSE, ZUENDER UND ZUENDSCHNUERE				
	EX 200 27	4996 10, 4996 40, 4996 71, 4996 75	EX 4034	3601 100, 3601 900, 3602 002, 3602 009, 3604 100, 3604 902, 3604 909, 3605 500, 3605 800	EX 256
200 890	SONSTIGE CHEMISCHE ERZEUGNISSE (EINSCHL. DRUCKEREIHELFS- MITTEL FUER GRAFISCHE ZWECKE)				
	EX 200 21, EX 200 27	4673 50, 4999 90	EX 4034	3209 810, 3209 890, 3816 000, 3819 350, V 3819 370, S 3819 450, S 3819 460, S 3819 480, S 3819 510, 3819 520, 3819 995, S 3819 999, 7103 100	EX 255, EX 256, EX 258
201	HERSTELLUNG VON CHEMIEFASERN				
	EX 200				
201 1	ZELLULOSISCHE FASERN UND FAEDEN				
	EX 200 4				
201 110	ZELLULOSISCHE FASERN				
	EX 200 40	4511 00	EX 4090	5601 210, 5601 230, 5601 280, 5602 210, 5602 230, 5602 280	EX 260
201 150	ZELLULOSISCHE FAEDEN				
	EX 200 40	4515 00	EX 4090	5101 500, S 5101 620, S 5101 640, 5101 730, S 5101 800, 5102 410	EX 260
201 190	ABFAELLE VON ZELLULOSISCHEN FASERN UND FAEDEN				
	EX 200 40	4519 00	EX 4090	V 5603 110, V 5603 130, V 5603 150, V 5603 190	EX 260
201 5	FASERN, FAEDEN UND BORSTEN, SYNTHETISCH				
	EX 200 4				
201 510	FASERN, SYNTHETISCH (OHNE ABFAELLE)				
	EX 200 40	4551 10, 4551 40, 4551 70, 4551 90	EX 4090	5601 110, 5601 130, 5601 150, 5601 160, 5601 170, 5601 180, 5602 110, 5602 130, 5602 150,	EX 260

FORTSETZUNG

NUMMER	SYSTEMATIK DER PRODUKTIONSBEREICHE IN INPUT-OUTPUT-RECHNUNGEN (SIO) 1980				
	BEZEICHNUNG				
	WZ 1979	WI 1975	SYPRO 1976	WA 1980	NACE/CLIO 1970
NOCH 201 510				5602 190	
201 530	FAEDEN, SYNTHETISCH				
	EX 200 40	4555 11, 4555 14, 4555 19	EX 4090	V 5101 050, 5101 140, 5101 160, 5101 250, 5101 260, V 5101 380, V 5101 420, V 5101 440, V 5101 480, 5102 120, 5102 150	EX 260
201 550	BORSTEN AUS SYNTHETISCHEN VERBINDUNGEN				
	EX 200 40	4555 50	EX 4090	5102 130	EX 260
201 570	ABFAELLE AUS SYNTHETISCHEN FASERN UND FAEDEN				
	EX 200 40	4559 00	EX 4090	V 5603 210, V 5603 230, V 5603 280	EX 260
202	HERSTELLUNG UND VERARBEITUNG VON SPALT- UND BRUTSTOFFEN				
	201				
202 0	SPALT- UND BRUTSTOFFE				
	201 0				
202 000	ISOTOPE CHEMISCHER ELEMENTE, RADIOAKTIV, DEREN VERBINDUNGEN SOWIE KERNBRENNSTOFFE UND DEREN AUSGANGSSTOFFE IN JEDER FORM				
	201 00	2411 00, 2431 00, 2451 00	2400	2850 300, 2850 500, 2850 802, 2850 804, 2850 809, 8459 320	EX 152, EX 253
203	HERSTELLUNG VON CHEMISCHEN ERZEUGNISSEN VORWIEGEND FUER PRIVATEN VERBRAUCH UND FUER VERWALTUNGEN (Z.B. PHARMAZEUTIKA UND KOSMETIKA)				
	EX 200				
203 0	CHEMISCHE ERZEUGNISSE VORWIEGEND FUER PRIVATEN VERBRAUCH UND FUER VERWALTUNGEN (Z.B. PHARMAZEUTIKA UND KOSMETIKA)				
	EX 200 2, EX 200 3				
203 011	PROVITAMINE UND VITAMINE				
	EX 200 31	4711 10	EX 4035	2938 102, 2938 109, 2938 210, 2938 250, 2938 310, 2938 330, 2938 352, 2938 354, 2938 400, 2938 500, 2938 600, 2938 710, 2938 790, 2938 800	EX 253
203 012	HORMONE				
	EX 200 31	4711 50	EX 4035	2939 100, 2939 300, 2939 510, 2939 590, 2939 710, 2939 750, 2939 780	EX 253

FORTSETZUNG

SYSTEMATIK DER PRODUKTIONSBEREICHE IN INPUT-OUTPUT-RECHNUNGEN (SIO) 1980					
NUMMER	BEZEICHNUNG				
	WZ 1979	WI 1975	SYPRO 1976	WA 1980	MACE/CLIO 1970
NOCH 203 012				2939 910	
203 013	ENZYME (OHNE LAB)				
	EX 200 31	4713 00	EX 4035	3507 990	EX 256
203 014	GLYKOSIDE, IHRE SALZE, AETHER, ESTER UND ANDERE DERIVATE				
	EX 200 31	4715 10	EX 4035	2941 100, 2941 300, 2941 500, 2941 900	EX 253
203 015	ALKALOIDE, IHRE SALZE, AETHER, ESTER UND ANDERE DERIVATE				
	EX 200 31	4715 50	EX 4035	2942 110, 2942 192, 2942 194, 2942 198, 2942 210, 2942 292, 2942 299, 2942 300, 2942 410, 2942 490, 2942 510, 2942 550, 2942 640, 2942 700, 2942 810, 2942 892, 2942 898, 2942 899	EX 253
203 016	ANTIBIOTIKA (PRIMAERPRODUKTION)				
	EX 200 31	4717 10, 4717 50	EX 4035	2944 100, 2944 200, 2944 350, 2944 390, 2944 910, 2944 990	EX 253
203 017	ZUBEREITETE DROGEN UND EXTRAKTE PFLANZLICHER UND TIERISCHER HERKUNFT				
	EX 200 31	4719 00	EX 4035	1303 110, 1303 120, 1303 130, 1303 140, 1303 150, 1303 180, 1303 190, 1303 510, V 1303 550, 1303 590, 3001 100, 3001 300, 3001 400, 3001 910, 3001 980	EX 253, EX 256, EX 257
203 021	HUMAN- UND VETERINAER-PHARMAZEUTISCHE SERA				
	EX 200 31	4741 10, 4771 10	EX 4035	3002 110	EX 257
203 023	HUMAN- UND VETERINAER-PHARMAZEUTISCHE IMPFSTOFFE				
	EX 200 31	4741 50, 4771 50	EX 4035	3002 130, 3002 170, 3002 190	EX 257
203 025	SONSTIGE HUMAN- UND VETERINAER-PHARMAZEUTISCHE ERZEUGNISSE (OHNE DENTALMEDIZINISCHE ERZEUGNISSE)				
	EX 200 31	4744 00, 4747 10, 4747 50, 4747 90, 4779 00	EX 4035	1504 112, 3003 110, 3003 130, 3003 150, 3003 170, 3003 212, 3003 219, 3003 232, 3003 239, 3003 250,	EX 257, EX 411

FORTSETZUNG

SYSTEMATIK DER PRODUKTIONSBEREICHE IN INPUT-OUTPUT-RECHNUNGEN (SIO) 1980					
NUMMER	BEZEICHNUNG				
	WZ 1979	WI 1975	SYPRO 1976	WA 1980	NACE/CLIO 1970
NOCH 203 025				3003 290, 3003 310, 3003 320, 3003 340, 3003 360, 3003 412, 3003 419, 3003 432, 3003 439, 3003 450, 3003 490	
203 027	DENTALZEMENT UND ANDERE ZAHNFUELLSTOFFE				
	EX 200 31	4791 10	EX 4035	3005 400	EX 257
203 029	SONSTIGE DENTALMEDIZINISCHE ERZEUGNISSE (OHNE MITTEL ZUR REINIGUNG UND BEFESTIGUNG VON KUNSTLICHEN GEBISSEN)				
	EX 200 31	4791 90	EX 4035	3407 900	EX 257
203 031	VERBANDZEUG UND WATTE MIT MEDIKAMENTOESEN STOFFEN GETRAENKT ODER UEBERZOGEN (OHNE TEXTILE VERBANDMITTEL UND WATTE, UNGETRAENKT)				
	EX 200 31	4794 10	EX 4035	S 3004 002, S 3004 009	EX 257
203 032	PFLASTER (OHNE SOLCHE AUS GUMMI)				
	EX 200 31	4794 30	EX 4035	S 3004 004	EX 257
203 033	CHIRURGISCHES NAHTMATERIAL				
	EX 200 31	4794 50	EX 4035	S 3005 100, S 3005 200	EX 257
203 034	ROENTGEN-KONTRASTMITTEL SOWIE DIAGNOSTISCHE MITTEL ZUR VERWENDUNG AM PATIENTEN				
	EX 200 31	4794 70	EX 4035	3005 300	EX 257
203 035	DESINFIZIATIONSMITTEL				
	EX 200 31	4797 00	EX 4035	V 2705 000, 3811 100, 3811 400	EX 256
203 036	SONSTIGE CHEMISCH-PHARMAZEUTISCHE ERZEUGNISSE				
	EX 200 31	4799 00	EX 4035	3002 400, 3002 900, 3005 900, 3819 740	EX 256, EX 257
203 041	ROENTGENFILME (EINSCHL. SCHIRMBILD- UND MATERIALPRUEFUNGSFILME), UNBELICHTET				
	EX 200 35	4952 10	EX 4037	3701 010, 3701 090, 3702 030, 3702 890	EX 259
203 042	FORMATFILME, PLATTEN AUS GLAS, UNBELICHTET				
	EX 200 35	4952 20	EX 4037	3701 200, 3701 920, 3701 960	EX 259
203 043	KINEMATOGRAFISCHE FILME, UNBELICHTET				
	EX 200 35	4952 30	EX 4037	3702 310, 3702 350, 3702 380, 3702 480, 3702 780, 3702 850, 3702 940, 3702 990	EX 259



NUMMER	SYSTEMATIK DER PRODUKTIONSBEREICHE IN INPUT-OUTPUT-RECHNUNGEN (SIO) 1980				
	BEZEICHNUNG				
	WZ 1979	WI 1975	SYPRO 1976	WA 1980	NACE/CLIO 1970
203 044	ROLLFILME, UNBELICHTET, FUER TECHNISCHE ZWECKE				
	EX 200 35	4952 40	EX 4037	3702 010, 3702 050, 3702 870, 3702 900	EX 259
203 045	ROLLFILME, UNBELICHTET, FUER SONSTIGE ZWECKE				
	EX 200 35	4952 52, 4952 56	EX 4037	3702 410, 3702 430, 3702 720, 3702 820, 3702 920, 3702 960	EX 259
203 046	FOTOGRAFISCHE PAPIERE, KARTEN UND GEWEBE SOWIE BILDPAPIERE UND TECHNISCHE FOTOPAPIERE, UNBELICHTET (OHNE OEL- UND LICHTPAUSPAPIERE)				
	EX 200 35	4952 62, 4952 65, 4952 69	EX 4037	3703 019, 3703 210, 3703 290, 3703 950, 3703 990, 4807 993, 4815 992	EX 259
203 051	ENTWICKLER, FIXIERSALZ UND SONSTIGE FOTOCHEMISCHE HILFSMITTEL, A.N.G.				
	EX 200 35	4952 70, 4952 80, 4952 90	EX 4037	3708 100, 3708 910, 3708 990	EX 259
203 052	MAGNETTONBAENDER, MAGNETTONFILME SOWIE ANDERE MAGNETOGRAMMTRAEGER, UNBESPIELT				
	EX 200 39	4955 00	EX 4039	9212 112, 9212 114, 9212 116, 9212 119, 9212 190	EX 345
203 055	FEINSEIFEN				
	EX 200 33	4961 11	EX 4036	S 3401 200	EX 258
203 056	RASIERSEIFEN				
	EX 200 33	4961 31	EX 4036	V 3401 200	EX 258
203 057	MEDIZINALSEIFEN				
	EX 200 33	4961 15	EX 4036	V 3401 200	EX 258
203 058	INDUSTRIESEIFEN (OHNE SCHMIERSEIFEN)				
	EX 200 33	4961 80	EX 4036	3401 404	EX 258
203 059	SONSTIGE SEIFEN (EINSCHL. SCHMIERSEIFEN) (OHNE HANDWASCHPASTEN)				
	EX 200 33	4961 20, 4961 51, 4961 55, 4961 70, 4961 90	EX 4036	3401 409, 3401 800	EX 258
203 061	VOLLWASCHMITTEL UND HAUPTWASCHMITTEL BIS 60 GRAD C SOWIE WASCHHILFSMITTEL (OHNE TEXTIL-, LEDER- UND PELZHILFSMITTEL)				
	EX 200 33	4965 13, 4965 17, 4965 21, 4965 25, 4965 41, 4965 49	EX 4036	3402 701, 3402 703	EX 256, EX 258
203 063	GESCHIRRSPUELMITTEL, FEINWASCHMITTEL UND ANDERE HAUSHALTSREINIGUNGSMITTEL AUF BASIS GRENZFLAECHEAKTIVER STOFFE				
	EX 200 33	4965 30, 4965 52,	EX 4036	3402 702, 3402 705,	EX 256, EX 258

FORTSETZUNG

SYSTEMATIK DER PRODUKTIONSBEREICHE IN INPUT-OUTPUT-RECHNUNGEN (SIO) 1980  
BEZEICHNUNG

NUMMER

WZ 1979

WI 1975

SYPRO 1976

WA 1980

NACE/CLIO 1970

NUMMER	WZ 1979	WI 1975	SYPRO 1976	WA 1980	NACE/CLIO 1970
NOCH 203 063		4965 55, 4965 61, 4965 69		3402 706	
203 065 SCHEUERPULVER					
EX 200 33		4965 70	EX 4036	S 3405 930	EX 259
203 069 HANDREINIGUNGSMITTEL (OHNE SEIFEN)					
EX 200 33		4965 90	EX 4036	V 3402 709, V 3405 930	EX 259
203 071 DUFT- UND HYGIENEWAESSER, ALKOHOOLISCH (OHNE AETHERISCHE ÖLE UND RIECHSTOFFE)					
EX 200 33		4971 10, 4971 51, 4971 55	EX 4036	3306 292, 3306 299, 3306 990	EX 256, EX 258
203 072 PARFUEMS, FLUESSIG ODER FEST (EINSCHL. RIECHKISSEN, -BLAETTER, -SALZE SOWIE DUFTKARTEN)					
EX 200 33		4972 00	EX 4036	3306 210	EX 258
203 073 HAUTPFLEGEMITTEL					
EX 200 33		4973 10, 4973 90	EX 4036	3306 930	EX 258
203 074 PUDER, LOSE, FEST UND FLUESSIG, AUCH FAERBEND (OHNE MEDIZINISCHE PUDER)					
EX 200 33		4974 00	EX 4036	3306 910	EX 258
203 075 MUNDPFLEGEMITTEL					
EX 200 33		4975 10, 4975 50	EX 4036	3306 310, 3306 390	EX 258
203 076 HAARPFLEGEMITTEL (EINSCHL. HAARWASCHMITTEL)					
EX 200 33		4976 10, 4976 21, 4976 29, 4976 41, 4976 45, 4976 70, 4976 91, 4976 99	EX 4036	3306 410, 3306 430, 3306 480	EX 258
203 077 SCHOENHEITSPFLEGEMITTEL (OHNE HAUTPFLEGEMITTEL UND PUDER)					
EX 200 33		4977 10, 4977 91, 4977 95	EX 4036	S 3306 110, S 3306 980	EX 258
203 078 BADEZUSATZMITTEL					
EX 200 33		4978 00	EX 4036	3306 800	EX 258
203 079 SONSTIGE KOERPERPFLEGEMITTEL					
EX 200 33, EX 200 39		4979 10, 4979 50, 4979 90, 4999 50	EX 4036, EX 4039	V 3306 010, V 3306 110, 3306 600, 3306 700, V 3306 980	EX 258
203 081 SELBSTKLEBEBAENDER ALLER ART (OHNE GUMMIERTES U.AE. PAPIER)					
EX 200 39		4981 10, 4981 90	EX 4039	3901 070, 3902 020, 3903 050, 5911 110	EX 439, EX 483
203 082 BLEI-, FARB- UND KOPIERSTIFTE, MINEN DAFUER, SCHREIBKREIDEN, SIGNIERSTIFTE UND ZEICHENKOHLE					
EX 200 39		4985 11, 4985 14,	EX 4039	9805 110, 9805 192,	EX 495

FORTSETZUNG

SYSTEMATIK DER PRODUKTIONSBEREICHE IN INPUT-OUTPUT-RECHNUNGEN (SIO) 1980					
NUMMER	BEZEICHNUNG				
	WZ 1979	WI 1975	SYPRO 1976	WA 1980	NACE/CLIO 1970
NOCH 203 082		4985 17		9805 199, 9805 300	
203 083	FARBBAENDER				
	EX 200 39	4985 21, 4985 29	EX 4039	9808 110, 9808 190	EX 495
203 084	FARBEN FUER VERVIELFAELTIGUNGSAPPARATE, TINTEN (OHNE SOLCHE FUER LEDER UND SCHUHE), FARBEN FUER STEMPELKISSEN UND FARBBAENDER, TUSCHEN				
	EX 200 39	4985 30, 4985 40, 4985 50	EX 4039	3213 110, 3213 190, 3213 500	EX 255
203 085	KOHLEPAPIER UND HANDDURCHSCHREIBEPAPIER (EINSCHL. PRAEPARIERTE DURCHSCHREIBEPAPIERE)				
	EX 200 39	4985 61, 4985 63, 4985 65, 4985 67, 4985 91	EX 4039	4807 580, 4807 970, 4813 300, 4813 500, 4813 900	EX 472, EX 495
203 086	DAUERSCHABLONEN (OHNE SOLCHE AUS METALL)				
	EX 200 39	4985 70	EX 4039	4813 100	EX 495
203 089	SONSTIGER CHEMISCHER BUEROBEDARF (OHNE DRUCKFARBEN, KLEBSTOFFE, SELBSTKLEBBAENDER, OEL- UND LICHTPAUSPAPIER)				
	EX 200 39	4985 99	EX 4039	V 3213 910, S 3213 990, 3819 992, 4014 950, 9808 500, 9809 000, 9999 022	EX 255, EX 256, EX 259, EX 481
203 091	SCHUH- UND LEDERPFLEGEMITTEL				
	EX 200 39	4991 11, 4991 15, 4991 21, 4991 29, 4991 30	EX 4039	V 3403 119, 3405 110, V 3405 990	EX 259
203 092	FUSSRODENREINIGUNGS- UND -PFLEGEMITTEL				
	EX 200 39	4991 40, 4991 51, 4991 55, 4991 59	EX 4039	3405 152	EX 259
203 093	MOEBELPFLEGEMITTEL				
	EX 200 39	4991 60	EX 4039	3405 159	EX 259
203 094	AUTOPFLEGEMITTEL				
	EX 200 39	4991 71, 4991 73, 4991 75, 4991 77, 4991 79	EX 4039	S 3402 709, 3405 910	EX 256, EX 258, EX 259
203 095	SONSTIGE PUTZ- UND PFLEGEMITTEL (Z.B. HERDPUTZ- UND FENSTER-PUTZMITTEL, WC-REINIGER, FLECKENENTFERNUNGSMITTEL)				
	EX 200 39	4991 81, 4991 84, 4991 87, 4991 90	EX 4039	3405 950, S 3405 990	EX 259
203 096	KERZEN ALLER ART				
	EX 200 27	4999 11	EX 4034	3406 110, 3406 190, 3406 500	EX 259

-----  
 SYSTEMATIK DER PRODUKTIONSBEREICHE IN INPUT-OUTPUT-RECHNUNGEN (SIO) 1980  
 BEZEICHNUNG  
 -----

NUMMER

WZ 1979

WI 1975

SYPRO 1976

WA 1980

NACE/CLIO 1970  
-----

203 097 WACHSBLUMEN, WACHSFIGUREN UND SONSTIGE WACHSWAREN

EX 200 27	4999 19	EX 4034	V 3404 300, 3407 100	EX 257
-----------	---------	---------	-------------------------	--------

203 098 GLUEHSTRUEMPFE, ZUENDHOELZER UND ANDERE ZUENDWAREN  
(Z.B. ZUENDSTEINE, FACKELN, KOHLEANZUENDER, BRENNSTOFFE  
FUER FEUERZEUGE)

EX 200 27	4997 10, 4997 30, 4997 50, 4997 70	EX 4034	3605 100, 3606 000, 3608 010, 3608 100, 3608 900, 5914 002	EX 256, EX 439
-----------	---	---------	---	-------------------

204 VEREDLUNGSARBEITEN AN CHEMISCHEN ERZEUGNISSEN

EX 200

204 0 VEREDLUNGSARBEITEN AN CHEMISCHEN ERZEUGNISSEN

EX 200 1,  
EX 200 2,  
EX 200 3,  
EX 200 4

204 010 VEREDLUNGSARBEITEN FUER EIGENE RECHNUNG AN BEZOGENEN CHE-  
MISCHEN ERZEUGNISSEN (Z.B. MAHLEN, REGENERIEREN, MISCHEN,  
FAERBEN)

EX 200 27	4998 00	EX 4034	-	EX 252, EX 253, EX 255, EX 256, EX 257, EX 258, EX 259, EX 260
-----------	---------	---------	---	---

204 050 LOHNVEREDLUNGSARBEITEN AN CHEMISCHEN ERZEUGNISSEN

EX 200 10, EX 200 21, EX 200 24, EX 200 27, EX 200 31, EX 200 33, EX 200 35, EX 200 39, EX 200 40	4096 00	EX 4031, EX 4034, EX 4035, EX 4036, EX 4037, EX 4039, EX 4090	-	EX 252, EX 253, EX 255, EX 256, EX 257, EX 258, EX 259, EX 260
---	---------	---	---	---

205 HERSTELLUNG VON MINERALOELERZEUGNISSEN 1)

ANMERKUNG: 1) VGL = SIO 103, 116

205

205 1 KRAFTSTOFFE (OHNE FLUESSIGGAS)

EX 205 1,  
EX 205 3

205 120 MOTORENBENZIN

EX 205 10, EX 205 30	2213 10	EX 2200	2710 212, 2710 214	EX 140
-------------------------	---------	---------	-----------------------	--------

205 130 FLUGBENZIN

EX 205 10, EX 205 30	2213 31	EX 2200	2710 216, 2710 250	EX 140
-------------------------	---------	---------	-----------------------	--------

205 140 SPEZIALBENZIN (SIEDEGRENZENBENZIN)

EX 205 10, EX 205 30	2213 51	EX 2200	2710 170	EX 140
-------------------------	---------	---------	----------	--------

205 150 TESTBENZIN

EX 205 10, EX 205 30	2213 55	EX 2200	2710 150	EX 140
-------------------------	---------	---------	----------	--------

SYSTEMATIK DER PRODUKTIONSBEREICHE IN INPUT-OUTPUT-RECHNUNGEN (SIO) 1980					
BEZEICHNUNG					
NUMMER	WZ 1979	WI 1975	SYPRO 1976	WA 1980	NACE/CLIO 1970
205 160	ROHBENZIN (LEICHTBENZIN)				
	EX 205 10, EX 205 30	2211 00	EX 2200	2710 110, 2710 130, 2710 290	EX 140
205 170	LEUCHT- UND MOTORENPETROLEUM				
	EX 205 10, EX 205 30	2213 70	EX 2200	2710 380	EX 140
205 180	SCHWERER FLUGTURBINENKRAFTSTOFF				
	EX 205 10, EX 205 30	2213 35	EX 2200	2710 340	EX 140
205 190	DIESELKRAFTSTOFF				
	EX 205 10, EX 205 30	2213 90	EX 2200	2710 592	EX 140
205 2	FLUESSIGGAS UND ANDERE RAFFINERIEGASE (OHNE ERDGAS)				
	EX 205 1, EX 205 3				
205 210	FLUESSIGGAS (Z.B. PROPAN, BUTAN, AUCH MIT ZUSATZ EINES INDIKATORS) 1)				
	EX 205 10, EX 205 30	2231 00	EX 2200	V 2705 000, 2711 030, 2711 050, 2711 110, 2711 130, 2711 190, S 2711 990	EX 130, EX 140, EX 162
					ANMERKUNG: 1) ALLGEMEINES KUPPELPRODUKT = SIO 103 100, NACE/CLIO 162
205 250	HEIZGAS UND ANDERE RAFFINERIEGASE (OHNE FLUESSIGGAS) 1)				
	EX 205 10, EX 205 30	2235 00	EX 2200	-	EX 140
					ANMERKUNG: 1) ALLGEMEINES KUPPELPRODUKT = SIO 103 100, NACE/CLIO 162
205 3	SCHMIERMITTEL UND AENNLICHE MINERALISCHE OELE				
	EX 205 1, EX 205 3				
205 310	MASCHINENOEL ALLER ART				
	EX 205 10, EX 205 30	2251 20	EX 2200	S 2710 792	EX 140
205 320	MOTORENOEL SOWIE SCHMIERMITTEL ALS SCHIFFSBEDARF U.AE. 1)				
	EX 205 10, EX 205 30	2251 30	EX 2200	2710 791, 2798 002	EX 140
					ANMERKUNG: 1) DIE WA-NR 2798 002 IST HIER ZUSAEZTLICH AUFGENOMMEN WORDEN
205 370	SONSTIGE SCHMIEROELE UND MINERALISCHE OELE, A.N.G. (OHNE HEIZOEL)				
	EX 205 10, EX 205 30	2251 10, 2251 40, 2251 50, 2251 60, 2251 70, 2251 80, 2251 90, 2254 10, 2254 50, 2254 90	EX 2200	S 2710 599, V 2710 792, 2710 793, 2710 794, 2710 795, 2710 796, 2710 799	EX 140
205 390	SCHMIERFETTE MIT EINEM MINERALOELGEHALT AB 70 %				
	EX 205 10, EX 205 30	2257 00	EX 2200	2710 797	EX 140
205 5	HEIZOEL UND SONSTIGE MINERALOELERZEUGNISSE				
	EX 205 1, EX 205 3				

SYSTEMATIK DER PRODUKTIONSBEREICHE IN INPUT-OUTPUT-RECHNUNGEN (SIO) 1980					
NUMMER	BEZEICHNUNG				
	WZ 1979	WI 1975	SYPRO 1976	WA 1980	NACE/CLIO 1970
205 511	HEIZOEL, LEICHT				
	EX 205 10, EX 205 30	2217 10	EX 2200	2710 594	EX 140
205 515	HEIZOEL, MITTELSCHWER UND SCHWER				
	EX 205 10, EX 205 30	2217 50	EX 2200	2710 692, 2710 694, 2710 696	EX 140
205 520	ROHPARAFFIN UND PARAFFINGATSCH, HART- UND WEICHPARAFFIN, VASELIN, MONTAN- UND TORFWACHS, OZOKERIT, GEREINIGT 1)				
	EX 205 10, EX 205 30	2271 10, 2271 30, 2271 50, 2271 70, 2275 00, 2279 50	EX 2200	2712 110, 2712 130, 2712 190, 2712 900, 2713 190, 2713 810, 2713 830, 2713 890, 2713 902, 2713 909	EX 140, EX 239, EX 256
205 540	BITUMEN UND BITUMENEMULSIONEN				
	EX 205 10, EX 205 30	2273 10, 2273 50	EX 2200	2714 100, 2716 002	EX 140
205 550	PETROLKOKS				
	EX 205 10, EX 205 30	2277 00	EX 2200	2714 300	EX 140
205 581	REINIGUNGSEXTRAKTE				
	EX 205 10, EX 205 30	2279 11, 2279 19	EX 2200	2714 910, 2714 990	EX 140
205 585	SCHWEFEL AUS ERDOELRAFFINERIEEN 1)				
	EX 205 10	-	EX 2200	-	EX 140
205 590	SONSTIGE MINERALOELERZEUGNISSE 1)				
	EX 205 10, EX 205 30	2279 90	EX 2200	2710 310, 2710 330, 2710 390, 2710 510, 2710 530, V 2710 599, 2710 610, 2710 630, 2710 710, 2710 730, 2710 750, S 2713 110	EX 140, EX 256
205 9	ALTOEL, AUFBEREITET UND VEREDLUNGSARBEITEN AN MINERALOEL- ERZEUGNISSEN				
	EX 205 1, EX 205 3				
205 910	ALTOEL, AUFBEREITET				
	EX 205 10, EX 205 30	2281 10	EX 2200	-	EX 140
205 940	VEREDLUNGSARBEITEN FUER EIGENE RECHNUNG AN BEZOGENEN MINERALOELERZEUGNISSEN				
	EX 205 10, EX 205 30	2281 50	EX 2200	-	EX 130, EX 140
205 970	LOHNVEREDLUNGSARBEITEN AN MINERALOELERZEUGNISSEN				
	EX 205 10, EX 205 30	2296 00	EX 2200	-	EX 130, EX 140

SYSTEMATIK DER PRODUKTIONSBEREICHE IN INPUT-OUTPUT-RECHNUNGEN (SIO) 1980  
BEZEICHNUNG

NUMMER

WZ 1979

WI 1975

SYPRO 1976

WA 1980

NACE/CLIO 1970

210 HERSTELLUNG VON KUNSTSTOFFWAREN

210

210 1 HALBZEUG AUS KUNSTSTOFF

EX 210 0

210 110 FOLIEN AUS KUNSTSTOFF BIS EINSCHL. 1,0 MM DICKE; KUNSTLEDER  
UND ANDERE MIT KUNSTSTOFF BESCHICHTETE NICHTTEXTILE  
TRAEGERBAHNEN

EX 210 00

5811 11,  
5811 12,  
5811 13,  
5811 14,  
5811 16,  
5811 17,  
5811 19,  
5811 43,  
5811 44,  
5811 49,  
5811 71,  
5811 73,  
5811 79,  
5812 00

EX 5800

V 3901 450,  
3901 460,  
3901 482,  
3901 484,  
3901 632,  
3901 634,  
3901 990,  
3902 090,  
3902 110,  
3902 122,  
V 3902 160,  
3902 230,  
3902 250,  
3902 260,  
3902 272,  
3902 384,  
V 3902 530,  
3902 540,  
3902 599,  
3902 692,  
S 3902 830,  
3902 872,  
V 3902 910,  
3902 982,  
3903 250,  
3903 340,  
3903 360,  
3903 440,  
3903 460,  
5102 220,  
5102 240,  
5102 280,  
5102 490EX 252,  
EX 483210 130 TAFELN UND PLATTEN AUS KUNSTSTOFF UEBER 1,0 MM DICKE (OHNE  
SCHICHTPRESSSTOFFPLATTEN UND SCHAUMKUNSTSTOFFPLATTEN)

EX 210 00

5813 13,  
5813 14,  
5813 15,  
5813 17,  
5813 19,  
5813 30,  
5813 41,  
5813 42,  
5813 49,  
5813 70

EX 5800

3901 169,  
3901 330,  
3901 370,  
S 3901 450,  
3901 486,  
3901 636,  
3901 712,  
3901 792,  
S 3901 809,  
S 3901 870,  
3902 064,  
3902 124,  
S 3902 160,  
3902 189,  
3902 274,  
3902 299,  
3902 386,  
S 3902 530,  
3902 570,  
3902 619,  
3902 699,  
3902 730,  
V 3902 830,  
3902 879,  
S 3902 910,  
3902 984,  
3903 278,  
3903 396,  
3903 499EX 252,  
EX 483210 150 SCHICHTPRESSSTOFFPLATTEN (OHNE SCHAUMKUNSTSTOFFPLATTEN),  
BODEN- UND WANDBELAEGE, AUCH AUF UNTERLAGE AUS NICHTTEXTILEN  
STOFFEN (OHNE TAFELN UND PLATTEN AUS KUNSTSTOFF UEBER  
1,0 MM DICKE SOWIE OHNE MATTEN UND LAEUFER AUS SCHAUM-  
KUNSTSTOFF)

EX 210 00

5814 10,  
5814 50,  
5815 10,  
5815 51,  
5815 54,  
5815 69,

EX 5800

3901 162,  
3901 310,  
3902 510,  
3902 520,  
3902 810EX 252,  
EX 438,  
EX 483

FORTSETZUNG

SYSTEMATIK DER PRODUKTIONSBEREICHE IN INPUT-OUTPUT-RECHNUNGEN (SIO) 1980					
NUMMER	BEZEICHNUNG				
	WZ 1979	WI 1975	SYPRO 1976	WA 1980	NACE/CLIO 1970
NOCH					
210 150		5815 90			
210 170	ROHRE, SCHLAEUCHE, BAENDER, SEILE UND PROFILE AUS KUNSTSTOFF				
	EX 210 00	5817 11,	EX 5800	3901 180,	EX 252,
		5817 12,		3901 380,	EX 483
		5817 13,		3901 560,	
		5817 15,		3901 692,	
		5817 19,		3901 799,	
		5817 25,		V 3901 809,	
		5817 29,		V 3901 870,	
		5817 43,		3902 062,	
		5817 45,		3902 070,	
		5817 49,		V 3902 160,	
		5817 73,		3902 289,	
		5817 75,		3902 360,	
		5817 79,		3902 450,	
		5817 90		3902 460,	
				3902 470,	
				3902 780,	
				3902 922,	
				S 3902 989,	
				S 3903 399,	
				3903 494	
210 180	SONSTIGES HALBZEUG AUS KUNSTSTOFF (Z.B. KUNSTHARZGETRAENKTE PAPIERE, FOLIEN, PLATTEN, BLOECKE AUS SCHAUMKUNSTSTOFF)				
	EX 210 00	5816 00,	EX 5800	3901 750,	EX 252,
		5818 14,		3902 370,	EX 260,
		5818 19,		3902 612	EX 483
		5818 31,			
		5818 32,			
		5818 34,			
		5818 39,			
		5818 50,			
		5818 70,			
		5819 10			
210 190	BRUCH UND ABFAELLE AUS KUNSTSTOFF				
	EX 210 00	5819 99	EX 5800	3901 696,	EX 252,
				3902 130,	EX 483
				3902 282,	
				3902 390,	
				3902 660,	
				3902 840,	
				3902 926,	
				V 3902 989,	
				3903 170,	
				3903 290,	
				3903 370,	
				3903 470	
210 3	EINZELTEILE AUS KUNSTSTOFF				
	EX 210 0				
210 310	EINZELTEILE AUS KUNSTSTOFF FUER MASCHINEN (OHNE SOLCHE FUER ELEKTROTECHNISCHE ERZEUGNISSE), EINSCHL. SCHRAUBEN, MUTTERN UND DGL. SOWIE EINZELTEILE NACH MUSTER ODER ZEICHNUNG				
	EX 210 00	5821 11,	EX 5800	3907 010,	EX 312,
		5821 12,		3907 820,	EX 483
		5821 13,		3907 840,	
		5821 14,		3907 992,	
		5821 15,		8465 709	
		5821 16,			
		5821 17,			
		5821 21,			
		5821 29,			
		5825 10,			
		5829 00			
210 321	EINZELTEILE AUS KUNSTSTOFF FUER ELEKTROTECHNISCHE ERZEUGNISSE				
	EX 210 00	5822 10,	EX 5800	V 3907 240,	EX 343,
		5822 20,		8504 574,	EX 483
		5822 30,		8525 350,	
		5822 51,		8526 500	
		5822 55,			
		5822 60,			
		5822 90			



## HERSTELLUNG VON KUNSTSTOFF- UND GUMMIWAREN

SYSTEMATIK DER PRODUKTIONSBEREICHE IN INPUT-OUTPUT-RECHNUNGEN (SIO) 1980					
NUMMER	BEZEICHNUNG				
	WZ 1979	WI 1975	SYPRO 1976	WA 1980	NACE/CLIO 1970
210 325	EINZELTEILE AUS KUNSTSTOFF FUER FEINMECHANISCHE UND OPTISCHE ERZEUGNISSE SOWIE FUER UHREN				
	EX 210 00	5823 50, 5823 99	EX 5800	S 9109 500, S 9110 909	EX 374
210 330	EINZELTEILE AUS KUNSTSTOFF FUER SCHLOESSER UND BESCHLAEGE				
	EX 210 00	5825 53	EX 5800	V 3907 860	EX 483
210 350	EINZELTEILE AUS KUNSTSTOFF FUER SCHUHWAREN				
	EX 210 00	5828 60	EX 5800	6405 390, 6405 989	ANMERKUNG: 1) NACE/CLIO 451 VGL ANHANG 1 EX 451 1)
210 390	EINZELTEILE AUS KUNSTSTOFF FUER SONSTIGE ZWECKE				
	EX 210 00	5821 31, 5821 39, 5821 51, 5821 59, 5821 71, 5821 79, 5821 90, 5824 11, 5824 19, 5824 40, 5824 70, 5825 51, 5825 55, 5825 59, 5826 12, 5826 13, 5826 15, 5826 30, 5826 40, 5826 51, 5826 55, 5826 59, 5826 71, 5826 79, 5826 82, 5826 85, 5826 89, 5826 91, 5826 92, 5826 93, 5826 95, 5826 96, 5826 99, 5827 10, 5827 50, 5827 94, 5827 99, 5828 40, 5828 91, 5828 95, 5828 99	EX 5800	S 3907 240, S 3907 770, V 3907 999, S 6502 800, S 6507 900, S 6603 109, S 6603 909, 9019 120, 9403 990, V 9801 100, S 9802 590, S 9811 992, V 9811 999	EX 372, EX 453, 1) EX 483, EX 495
210 5	FERTIGERZEUGNISSE AUS KUNSTSTOFF				
	EX 210 0				
210 511	SCHUHE AUS KUNSTSTOFF 1)				
	EX 210 00	5851 10	EX 5800	V 6401 290, 6401 612, 6401 619, 6401 630, 6401 650, 6401 690	ANMERKUNG: 1) VERWENDUNGSGLEICHES PRODUKT = SIO 2721... 2) NACE/CLIO 451 VGL ANHANG 1 EX 451 2)
210 515	BEKLEIDUNG, BEKLEIDUNGSZUBEHOER UND KURZWAREN AUS KUNSTSTOFF				
	EX 210 00	5851 41, 5851 44, 5851 49, 5851 71, 5851 77, 5851 79	EX 5800	3907 250, 3907 270, 3907 450, V 6205 300, S 6506 500, V 9801 330, 9801 374, 9801 378, 9802 510, 9802 550, 9802 990	ANMERKUNG: 1) NACE/CLIO 453 VGL ANHANG 1 EX 453, 1) EX 483

SYSTEMATIK DER PRODUKTIONSBEREICHE IN INPUT-OUTPUT-RECHNUNGEN (SIO) 1980					
NUMMER	BEZEICHNUNG				
	WZ 1979	WI 1975	SYPRO 1976	WA 1980	NACE/CLIO 1970
210 521	HAUSHALTS- UND KUECHENGEFAESSE UND -GERAETE AUS KUNSTSTOFF (OHNE SANITAERE UND HYGIENISCHE ARTIKEL)				
	EX 210 00	5853 11, 5853 13, 5853 15, 5853 17, 5853 18, 5853 19, 5853 90	EX 5800	3902 592, 3907 330	EX 466, EX 483
210 524	MEDIZINISCHE UND LABORBEDARFSARTIKEL AUS KUNSTSTOFF				
	EX 210 00	5854 10	EX 5800	V 3907 390	EX 483
210 527	BADEWANNEN, SPUELBECKEN SOWIE SONSTIGE SANITAERE UND HYGIE- NISCHE ARTIKEL AUS KUNSTSTOFF (EINSCHL. TOILETTEARTIKEL) (OHNE TAESCHNERWAREN)				
	EX 210 00	5853 51, 5853 55, 5853 59, 5854 50, 5854 90	EX 5800	3907 350, 3907 370, S 3907 390, 9812 100	EX 483, EX 495
210 540	BUERO-, GESCHAEFTS- UND SCHULBEDARF AUS KUNSTSTOFF (OHNE FUELLHALTER, DREH- UND DRUCKSCHREIBSTIFTE, TAESCHNERWAREN UND WERBEARTIKEL)				
	EX 210 00	5855 10, 5855 30, 5855 50, 5855 90	EX 5800	3907 420, 3907 440, S 9806 000	EX 483, EX 495
210 550	VERPACKUNGSMITTEL, LAGER- UND TRANSPORTBEHAELTER AUS KUNST- STOFF (OHNE SELBSTKLEBEBAENDER UND OHNE FOLIEN)				
	EX 210 00	5841 13, 5841 19, 5841 43, 5841 49, 5841 73, 5841 79, 5842 13, 5842 15, 5842 19, 5842 53, 5842 55, 5842 59, 5843 13, 5843 19, 5843 53, 5843 59, 5843 91, 5843 99, 5844 13, 5844 15, 5844 19, 5845 14, 5845 15, 5845 19, 5845 40, 5845 73, 5845 79, 5846 14, 5846 19, 5847 10, 5847 30, 5847 51, 5847 55, 5847 70, 5847 90, 5848 10, 5848 50, 5848 90, 5849 11, 5849 19, 5849 41, 5849 49, 5849 71, 5849 79, 5849 90	EX 5800	3907 130, 3907 510, 3907 530, 3907 610, 3907 630, 3907 650, 3907 660, 3907 670, 3907 680, 3907 710, 3907 730, 3907 740	EX 483
210 560	MOEBEL AUS KUNSTSTOFF				
	EX 210 00	5856 10, 5856 20, 5856 30, 5856 50, 5856 70,	EX 5800	9401 700, 9403 190, 9403 710	EX 467, EX 483

FORTSETZUNG

NUMMER	SYSTEMATIK DER PRODUKTIONSBEREICHE IN INPUT-OUTPUT-RECHNUNGEN (SIO) 1980				
	WZ 1979	WI 1975	SYPRO 1976	WA 1980	NACE/CLIO 1970
NOCH 210 560		5856 90			
210 570	SCHMUCKWAREN, ANDENKEN, ZIERGEGENSTAENDE, DEKORATIONS- UND WERBEARTIKEL AUS KUNSTSTOFF				
	EX 210 00	5859 20, 5859 30	EX 5800	3907 410, V 9705 109	EX 483
210 580	FERTIGHAEUUSER AUS KUNSTSTOFF (AUCH GEWAECHSHAEUSER)				
	EX 210 00	5857 50	EX 5800	-	EX 483
210 590	SONSTIGE FERTIGERZEUGNISSE AUS KUNSTSTOFF				
	EX 210 00	5853 30, 5853 40, 5853 70, 5857 10, 5857 30, 5858 10, 5858 50, 5858 90, 5859 60, 5859 91, 5859 99	EX 5800	3907 150, 3907 180, 3907 210, 3907 229, 3907 230, 3907 910, S 3907 999, 4602 090, 4602 990, 8411 090, 8901 779, 9811 950, 9815 700	EX 328, EX 361, EX 466, EX 483, EX 494, EX 495
210 9	REPARATUREN, VEREDLUNGSARBEITEN UND MONTAGEN AN KUNSTSTOFF- ERZEUGNISSEN				
	EX 210 0				
210 910	REPARATUREN UND LOHNVEREDLUNGSARBEITEN AN KUNSTSTOFFERZEUG- NISSEN				
	EX 210 00	5881 00, 5885 00, 5895 00, 5896 00	EX 5800	-	EX 483
210 950	MONTAGEN VON KUNSTSTOFFERZEUGNISSEN				
	EX 210 00	5897 58, 5897 90	EX 5800	-	EX 483
213	HERSTELLUNG VON GUMMIWAREN				
	213				
213 1	BEREIFUNGEN				
	EX 213 1				
213 110	FAHRRAD-, MOPED- UND KINDERROLLERBEREIFUNGEN				
	EX 213 10	5911 11, 5911 21, 5911 50	EX 5900	4011 210, V 4011 299, 4011 450, 4011 520, V 4011 639	EX 481
213 120	KRAFTRAD- UND MOTORROLLERBEREIFUNGEN				
	EX 213 10	5912 11, 5912 14	EX 5900	4011 230, 4011 530	EX 481
213 130	PERSONENKRAFTWAGENBEREIFUNGEN				
	EX 213 10	5912 51, 5912 54	EX 5900	4011 250, 4011 550	EX 481
213 140	LASTKRAFTWAGENBEREIFUNGEN U.A.E. VOLLGUMMIREIFEN (OHNE ACKER- SCHLEPPERBEREIFUNGEN)				
	EX 213 10	5911 90, 5912 70, 5913 11, 5913 14, 5913 21, 5913 24	EX 5900	4011 100, 4011 272, 4011 274, 4011 296, 4011 400, 4011 572	EX 481

FORTSETZUNG

SYSTEMATIK DER PRODUKTIONSBEREICHE IN INPUT-OUTPUT-RECHNUNGEN (SIO) 1980					
NUMMER	BEZEICHNUNG				
	WZ 1979	WI 1975	SYPRO 1976	WA 1980	NACE/CLIO 1970
NOCH 213 140		5913 80		4011 574, 4011 636	
213 150	ACKERSCHLEPPER-, ACKERWAGEN- UND ACKERMASCHINENBEREIFUNGEN				
	EX 213 10	5913 31, 5913 34, 5913 72, 5913 75	EX 5900	4011 294, 4011 634	EX 481
213 160	HAND- UND INDUSTRIEKARRENBЕРЕIFUNGEN				
	EX 213 10	5913 62, 5913 65	EX 5900	S 4011 299, S 4011 639	EX 481
213 170	FLUGZEUGBEREIFUNGEN				
	EX 213 10	5915 10, 5915 50	EX 5900	4011 200, 4011 620	EX 481
213 190	BEREIFUNGZUBEHOER, KLEINFLICKZEUG UND WERKSTAETTENMATERIAL AUS GUMMI				
	EX 213 10	5919 10, 5919 20	EX 5900	V 4005 100, V 4005 300, V 4005 900, 4006 910, 4006 930, 4006 980	EX 481
213 2	WEICHGUMMIWAREN				
	EX 213 5				
213 211	BODEN- UND WANDBELAG, MATTEN UND LAEUFER AUS GUMMI				
	EX 213 50	5921 93	EX 5900	4008 130, 4014 930	EX 481
213 219	SCHLAEUCHE (OHNE FEUERLOESCHSCHLAEUCHE), RIEMEN, TRANSPORT- BAENDER, WALZEN UND SONSTIGE TECHNISCHE GUMMIWAREN				
	EX 213 50	5921 10, 5921 20, 5921 30, 5921 40, 5921 50, 5921 60, 5921 70, 5921 80, 5921 99	EX 5900	4008 170, 4008 200, 4009 100, 4009 200, 4009 500, 4009 610, 4009 692, 4009 699, 4010 100, 4010 300, 4010 902, 4010 904, 4014 982	EX 481
213 220	WEICHGUMMIWAREN, MEDIZINISCH, SANITAER UND CHIRURGISCH				
	EX 213 50	5922 10, 5922 32, 5922 33, 5922 34, 5922 39	EX 5900	4012 100, 4012 200, 4012 300, 4012 802, 4012 809, 4013 110, 4013 130, 4013 180	EX 257, EX 481
213 230	SCHWAMM-, ZELL-, MOOS- UND SCHAUMGUMMIARTIKEL (OHNE KONFEK- TIONIERTE MATRATZEN AUS SCHAUMGUMMI)				
	EX 213 50	5927 20, 5927 40	EX 5900	4008 050, 4008 090, 4014 100, V 9404 999	EX 481
213 241	SCHLAUCHBOOTE, LUFTMATRATZEN, LUFTKRISSEN UND SONSTIGE PNEU- MATISCHE GUMMIERZEUGNISSE				
	EX 213 50	5928 51, 5928 55	EX 5900	V 4014 989, S 6204 250, S 6204 750, 8901 772, V 8901 954	EX 361, EX 455, EX 481

SYSTEMATIK DER PRODUKTIONSBEREICHE IN INPUT-OUTPUT-RECHNUNGEN (SIO) 1980					
NUMMER	BEZEICHNUNG				
	WZ 1979	WI 1975	SYPRO 1976	WA 1980	NACE/CLIO 1970
213 249	SONSTIGE SPIEL-, SPORT- UND CAMPINGARTIKEL AUS GUMMI				
	EX 213 50	5928 10, 5928 90	EX 5900	V 6204 250, 6204 290, V 6204 750, 6204 790, V 9702 190, 9703 800, 9706 204	EX 455, EX 494
213 251	BESOHLMATERIAL AUS GUMMI				
	EX 213 50	5923 10, 5923 50	EX 5900	4008 150, 6405 960	ANMERKUNG: 1) NACE/CLIO 451 VGL ANHANG 1 EX 451, 1) EX 481
213 255	SCHUHE AUS GUMMI 1)				
	EX 213 50	5924 00	EX 5900	6401 212, 6401 219, 6401 250, S 6401 290	ANMERKUNG: 1) VERWENDUNGSGLEICHES PRODUKT = SIO 2721... 2) NACE/CLIO 451 VGL ANHANG 1 EX 451 2)
213 261	GUMMIERTE GEWEBE				
	EX 213 50	5925 00	EX 5900	5911 140, 5911 150, 5911 170, 5911 200, 5917 104, V 6006 112, 6006 114, V 6006 180	EX 439
213 265	KONFEKTIONSARTIKEL AUS GUMMI				
	EX 213 50	5926 00	EX 5900	4013 302, 4013 309, 6506 300	ANMERKUNG: 1) NACE/CLIO 453 VGL ANHANG 1 EX 453, 1) EX 481
213 270	KAUTSCHUKLEBSTOFFE (EINSCHL. GUMMILOESUNG)				
	EX 213 50	5929 10	EX 5900	4006 100	EX 481
213 280	MEDIZINISCHE PFLASTER AUS KAUSCHUK				
	EX 213 50	5929 75	EX 5900	V 3004 004	EX 257
213 290	SONSTIGE WEICHGUMMIWAREN				
	EX 213 50	5929 30, 5929 50, 5929 71, 5929 80, 5929 91, 5929 99	EX 5900	S 4005 100, S 4005 300, S 4005 900, 4007 110, 4007 150, 4007 200, S 4014 989	EX 481
213 3	HARTGUMMIWAREN				
	EX 213 5				
213 310	TECHNISCHE UND ELEKTROTECHNISCHE HARTGUMMIWAREN				
	EX 213 50	5931 00	EX 5900	V 4015 100, 4016 100, S 4016 900, 8504 572, 8526 300	EX 343, EX 481
213 390	SONSTIGE HARTGUMMIWAREN				
	EX 213 50	5932 00	EX 5900	S 4015 100, V 4016 900, V 9811 999	EX 481, EX 495
213 4	ALTGUMMI, REGENERAT UND MAHLGUT				
	EX 213 5				

NUMMER	SYSTEMATIK DER PRODUKTIONSBEREICHE IN INPUT-OUTPUT-RECHNUNGEN (SIO) 1980 BEZEICHNUNG				
	WZ 1979	WI 1975	SYPRO 1976	WA 1980	MACE/CLIO 1970
213 410	ALTGUMMI UND MAHLGUT				
	EX 213 50	5941 10, 5941 70	EX 5900	4004 000, 4011 800, 4015 200	EX 481, EX 482, EX 620
213 450	REGENERAT				
	EX 213 50	5941 40	EX 5900	4003 000	EX 481
213 9	REPARATUREN UND VEREDLUNGSARBEITEN AN GUMMIWAREN (OHNE REPARATUREN AN BEREIFUNGEN)				
	EX 213 1, EX 213 5				
213 940	REPARATUREN AN SONSTIGEN GUMMIWAREN				
	EX 213 50	5995 90	EX 5900	-	EX 481
213 970	LOHNVEREDLUNGSARBEITEN AN GUMMIWAREN				
	EX 213 10, EX 213 50	5996 00	EX 5900	-	EX 481
216	REPARATUREN AN BEREIFUNGEN SOWIE RUNDERNEUERUNGEN				
	216				
216 9	REPARATUREN AN BEREIFUNGEN SOWIE RUNDERNEUERUNGEN				
	216 0				
216 910	REPARATUREN AN BEREIFUNGEN SOWIE RUNDERNEUERUNGEN				
	216 00	5995 10, 5995 50	EX 5900	-	EX 482

SYSTEMATIK DER PRODUKTIONSBEREICHE IN INPUT-OUTPUT-RECHNUNGEN (SIO) 1980					
NUMMER	BEZEICHNUNG				
	WZ 1979	WI 1975	SYPRO 1976	WA 1980	NACE/CLIO 1970
221	GEWINNUNG VON ROHEN UND GEBROCHENEN NATURSTEINEN SOWIE UNBE- ARBEITETEN ERDEN				
	221				
221 1	NATURSTEINE				
	221 1				
221 110	EISENBAHNSCHOTTER				
	EX 221 10	2511 11	EX 2512	V 2517 902	EX 231
221 121	STRASSENSCHOTTER UND SPLITT				
	EX 221 10	2511 12	EX 2512	S 2517 902	EX 231
221 123	EDELSPPLIT UND BRECHSAND				
	EX 221 10	2511 18	EX 2512	S 2517 909	EX 231
221 125	GETEERTES UND ASPHALTIERTES MATERIAL AUS NATURSTEIN (EINSCHL. TEERMAKADAM)				
	EX 221 10	2511 19	EX 2512	2517 500	EX 231
221 129	SONSTIGE NATURSTEINE FUER DEN WEGEBAU				
	EX 221 10	2511 15, 2511 17, 2511 40	EX 2512	-	EX 231
221 130	UFER- UND WASSERBAUSTEINE, SCHUETTSTEINE				
	EX 221 10	2511 16	EX 2512	-	EX 231
221 141	ROHBLOECKE AUS HARTGESTEIN (EINSCHL. AUS FINDLINGEN), AUS MARMOR UND SONSTIGEM WEICHGESTEIN				
	EX 221 10	2511 71, 2511 75, 2511 79	EX 2512	2515 110, 2515 180, 2515 310, 2515 410, 2515 480, 2516 110, 2516 130, 2516 150, 2516 190, 2516 310, 2516 350, 2516 390	EX 231
221 3	KALKSTEIN, ROH UND ROHDLOMIT				
	EX 221 3, EX 221 5				
221 310	KALKSTEIN, ROH (EINSCHL. KALKSPAT) 1)				
	221 31	2514 10	EX 2514	S 2521 000	EX 231
221 350	ROHDLOMIT 1)				
	221 51	2514 50	EX 2519	2518 100	EX 231
221 4	SAND UND KIES				
	221 2				
221 410	BAUSAND, BAU- UND WEGEKIES, AUCH GEBROCHEN				
	EX 221 20	2516 11, 2516 15	EX 2516	2505 900, 2517 100	EX 231
221 450	FORM-, QUARZ-, GLAS- UND KLEBSAND (OHNE BRECHSAND)				
	EX 221 20	2516 30, 2516 51, 2516 55	EX 2516	S 2505 100, 2506 900	EX 231, EX 239

FORTSETZUNG

NUMMER	SYSTEMATIK DER PRODUKTIONSBEREICHE IN INPUT-OUTPUT-RECHNUNGEN (SIO) 1980				
	BEZEICHNUNG				
	WZ 1979	WI 1975	SYPRO 1976	WA 1980	NACE/CLIO 1970
NOCH 221 450		2516 70			
221 7	SONSTIGE ROHE UND GEBROCHENE NATURSTEINE SOWIE UNBEARBEITETE ERDEN				
	EX 221 3, 221 4, EX 221 5				
221 711	ROHSCHIEFER, SCHIEFERMEHL UND SCHIEFERSPLITT (OHNE QUARZ-, TALK- UND PHYLLITSCHIEFER)				
	221 41	2512 10, 2512 30, 2512 70	EX 2517	2514 000	EX 231
221 721	ASPHALTGESTEIN				
	EX 221 57	2519 10	EX 2519	\$ 2715 000	EX 239
221 724	ROHGIPS (EINSCHL. ANHYDRIT, HARTALABASTER UND MARIENGLAS)				
	EX 221 35	2515 10	EX 2514	2520 102, 2520 104	EX 231
221 727	KREIDE (OHNE KIESELIGE KREIDE)				
	EX 221 35	2515 51, 2515 55	EX 2514	2508 000	EX 231
221 731	ROHTON (AUCH ZIEGELTON)				
	EX 221 45	2517 11, 2517 15, 2517 30, 2517 90	EX 2517	2507 801, 2507 802, 2507 805, 2507 809	EX 231
221 733	BLEICHTON (BLEICHERDE)				
	EX 221 45	2517 50	EX 2517	2507 600, 2507 700	EX 231
221 735	KAOLIN, ROH				
	EX 221 45	2517 71	EX 2517	2507 110	EX 231
221 737	KAOLIN, GESCHLAEMMT, AUCH GEBRANNT				
	EX 221 45	2517 75	EX 2517	2507 190	EX 231
221 741	QUARZ, QUARZIT UND QUARZSCHIEFER				
	EX 221 57	2518 10	EX 2519	2506 100, 2506 900	EX 239
221 745	FELDSPATH, FELDSPATSAND UND FELDSPATHALTIGER SAND; PEGMATIT				
	EX 221 57	2518 40, 2518 70	EX 2519	2531 912, 2531 919, 2531 990	EX 239
221 751	KIESELGUR UND TRIPEL, LUFTGETROCKNET ODER GEBRANNT				
	EX 221 57	2519 31, 2519 37	EX 2519	2512 000	EX 239
221 755	KIESELIGE KREIDE				
	EX 221 57	2519 34	EX 2519	2532 904	EX 239
221 761	SPECKSTEIN (STEATIT), TALKSCHIEFER, PHYLLITSCHIEFER UND GRUENSTEIN				
	EX 221 57	2519 51, 2519 57	EX 2519	2527 100	EX 239



NUMMER	SYSTEMATIK DER PRODUKTIONSBEREICHE IN INPUT-OUTPUT-RECHNUNGEN (SIO) 1980				
	BEZEICHNUNG				
	WZ 1979	WI 1975	SYPRO 1976	WA 1980	NACE/CLIO 1970
221 765	TALKUM				
	EX 221 57	2519 54	EX 2519	2527 310, 2527 390	EX 239
221 771	BRAUNSTEIN				
	EX 221 57	2519 91	EX 2519	2601 292	EX 212
221 775	TRASS, PUZZOLANERDE U.AE. STOFFE				
	EX 221 57	2519 97	EX 2519	V 2532 908	EX 239
221 779	BIMS (ROH- UND WASCHBIMS) (OHNE HUETTENBIMS)				
	221 54	2519 95	EX 2519	2513 210, 2513 910	EX 239
221 780	SCHMIRGEL, NATUERLICHER KORUND UND SONSTIGE NATUERLICHE SCHLEIFSTOFFE				
	EX 221 57	2519 93	EX 2519	2513 290, 2513 990	EX 239
221 790	SONSTIGE ROHE UND GEBROCHENE NATURSTEINE SOWIE UNBEARBEITETE ERDEN, A.N.G.				
	EX 221 57	2519 70, 2519 99	EX 2519	2503 100, 2507 210, S 2507 500, 2519 100, V 2521 000, 2524 100, 2524 502, 2524 509, 2524 900, 2526 200, 2526 300, 2526 500, 2528 000, 2530 100, 2530 900, 2532 200, 2532 300, 2532 600, 2532 906, S 2532 908, 6815 100, 6815 200, 6815 900, 7102 010, 7102 030, 7102 090, 7102 150	EX 231, EX 239, EX 491
222	BE- UND VERARBEITUNG VON NATURSTEINEN				
	222				
222 1	ZEMENT UND ZEMENTAEHNLICHE BINDEMittel				
	EX 222 1				
222 110	ZEMENTKLINKER				
	EX 222 10	2531 10	EX 2531	2523 100	EX 242
222 130	PORTLANDZEMENT, NACH DIN 1164				
	EX 222 10	2531 51	EX 2531	2523 300	EX 242
222 150	HOCHOFEN- UND EISENPORTLANDZEMENT (HUETTENZEMENT), NACH DIN 1164				
	EX 222 10	2531 54, 2531 57	EX 2531	2523 150	EX 242
222 170	SONSTIGER ZEMENT (OHNE DENTALZEMENT)				
	EX 222 10	2531 59	EX 2531	2523 200, 2523 700, 2523 900	EX 242

SYSTEMATIK DER PRODUKTIONSBEREICHE IN INPUT-OUTPUT-RECHNUNGEN (SIO) 1980					
NUMMER	BEZEICHNUNG				
	WZ 1979	WI 1975	SYPRO 1976	WA 1980	MACE/CLIO 1970
222 190	ZEMENTAEBNISCHE BINDEMITTEL (OHNE MISCHBINDER)				
	EX 222 10	2531 90	EX 2531	-	EX 239
222 2	SONSTIGE NATURSTEINE, BEARBEITET				
	EX 222 8, EX 222 9				
222 211	DACHSCHIEFER, ZUGERICHTET				
	EX 222 90	2521 10	EX 2529	6803 110	EX 245
222 215	SCHIEFERTAFELN				
	EX 222 90	2521 50	EX 2529	V 9806 000	EX 495
222 219	SONSTIGE SCHIEFERERZEUGNISSE				
	EX 222 90	2521 90	EX 2529	6803 160, 6803 900	EX 245
222 221	GUSSASPHALT				
	EX 222 90	2523 20	EX 2529	-	EX 140
222 229	SONSTIGE NATURASPHALTERZEUGNISSE (Z.B. ASPHALTMEHL UND -STAMPMEHL, ASPHALTPLATTEN UND -BETONPLATTEN, ASPHALTMASIX UND -PFLASTERKITT)				
	EX 222 90	2523 90	EX 2529	6808 900	EX 245
222 230	NATURSTEINE, BEARBEITET, FUER DEN WEGE-, BAHN- UND WASSER- BAU, A.N.G.				
	EX 222 81	2527 11, 2527 19	EX 2525	6801 002, 6801 004	EX 231
222 241	HALBFABRIKATE AUS HARTGESTEIN, WEICHGESTEIN UND MARMOR				
	EX 222 81	2527 31, 2527 35, 2527 39	EX 2525	6802 119, 6802 150, 6802 190, 6802 210, 6802 290	EX 245
222 245	FERTIGFABRIKATE AUS HARTGESTEIN, MARMOR UND SONSTIGEM WEICH- GESTEIN				
	EX 222 81	2527 51, 2527 55, 2527 59	EX 2525	6802 314, 6802 319, 6802 350, 6802 380, 6802 400, 6802 500	EX 245
222 249	ERZEUGNISSE AUS STEINBILDHAUEREIEN UND STEINMETZEREIEN				
	EX 222 85	-	EX 2525	-	EX 620
222 251	MAHL- UND MUEHLSTEINE AUS NATURSTEIN				
	EX 222 81	2527 71	EX 2525	6804 910	EX 246
222 255	SCHLEIF- (WETZ-) UND POLIERSTEINE AUS NATURSTEIN				
	EX 222 81	2527 75	EX 2525	6804 090, 6804 990	EX 246
222 290	SONSTIGE NATURSTEINE, BEARBEITET (Z.B. STEINDRUCKPLATTEN, ERZEUGNISSE AUS JURAKALKSCHIEFER)				
	EX 222 81	2527 99	EX 2525	V 2517 909, 6802 112, 6802 312	EX 245, EX 327
222 3	KALK, BEARBEITET; GIPSERZEUGNISSE, NOERTEL UND TRANSPORT- BETON				
	EX 222 2, EX 222 4,				

FORTSETZUNG

SYSTEMATIK DER PRODUKTIONSBEREICHE IN INPUT-OUTPUT-RECHNUNGEN (SIO) 1980					
NUMMER	BEZEICHNUNG				
	WZ 1979	WI 1975	SYPRO 1976	WA 1980	NACE/CLIO 1970
NOCH 222 3	EX 222 6				
222 303	KOHELSAURER KALK, GEMAHLEN (EINSCHL. KALKMERGEL) 1)				ANMERKUNG: 1) DIE WI-NRN 2532 21, 2532 22, 2532 23 UND 2532 25 FUER DEN GESAMTVERSAND SIND NICHT IN DIE SIO AUFGENOMMEN
	EX 222 21	2532 20	EX 2535	-	EX 231
222 305	GEBRANNTER KALK, IN STUECKEN, GEMAHLEN UND GELOESCHT, MISCH-KALK 1)				ANMERKUNG: 1) DIE WI-NRN 2532 31, 2532 32 UND 2532 35 FUER DEN GESAMTVERSAND SIND NICHT IN DIE SIO AUFGENOMMEN
	EX 222 21	2532 30, 2532 80	EX 2535	2518 300, 2518 500, 2522 100, 2522 300, 2522 500	EX 239, EX 242
222 307	SONSTIGE HYDRAULISCHE BINDEMITTEL (Z.B. MISCHBINDER NACH DIN 4207)				
	EX 222 21	2532 70	EX 2535	-	EX 239
222 352	BAUGIPS, GEBRANNT (ESTRICH-, PUTZ- UND STUCKGIPS)				
	EX 222 25	2533 32	EX 2536	2520 510	EX 242
222 353	MODELL-, FORM- UND ALABASTERGIPS, GEBRANNT				
	EX 222 25	2533 33	EX 2536	2520 592	EX 242
222 354	DENTALGIPS, GEBRANNT				
	EX 222 25	2533 34	EX 2536	-	EX 256
222 355	SONSTIGER GEBRANNTER GIPS (Z.B. LENZIN UND ANNALINE)				
	EX 222 25	2533 39	EX 2536	2520 599	EX 242
222 356	PLATTEN, DIELEN, SCHALTAFELN, BAUKOERPER, MAUERSTEINE U.AE. BAUELEMENTE AUS GIPS				
	EX 222 41	2533 71, 2533 75	EX 2563	6810 100	EX 243
222 357	FIGUREN, PLASTIKEN U.AE. ERZEUGNISSE AUS GIPS				
	EX 222 41	2533 77	EX 2563	6810 900	EX 243
222 391	MOERTEL UND EDELPUTZ (OHNE SCHAMOTTE-, SILIKA- UND MAGNESIUMMOERTEL)				
	EX 222 23	2535 10, 2535 40, 2535 70	EX 2535	3819 860	EX 256
222 395	TRANSPORTBETON				
	EX 222 60	2536 00	EX 2591	3819 880	EX 243
222 4	ASBESTWAREN				
	EX 222 7				
222 410	ASBESTFASERN, -MEHL UND -ABFAELLE				
	EX 222 70	2571 00	EX 2570	6813 100	EX 244
222 420	ASBESTGESPINST (GARN, AUCH GEZWIRNT)				
	EX 222 70	2572 00	EX 2570	6813 330, 6813 350	EX 244
222 431	ASBESTGEWEBE UND -BAENDER (AUCH MIT GLASFASERBEIMISCHUNGEN)				
	EX 222 70	2573 10	EX 2570	6813 360	EX 244

SYSTEMATIK DER PRODUKTIONSBEREICHE IN INPUT-OUTPUT-RECHNUNGEN (SIO) 1980					
BEZEICHNUNG					
NUMMER	WZ 1979	WI 1975	SYPRO 1976	WA 1980	MACE/CLIO 1970
222 435	ASBESTPACKUNGEN UND -ISOLIERSCNUERE				
	EX 222 70	2573 60	EX 2570	S 6813 380, 6813 420	EX 244
222 440	ASBESTSCHUTZBERLEIDUNG UND SONSTIGE KONFEKTIONIERTER ASBEST- WAREN SOWIE ASBESTHALTIGE ERZEUGNISSE				
	EX 222 70	2573 20, 2573 90, 2579 00	EX 2570	6813 499	EX 244
222 450	ASBEST-KAUTSCHUKWAREN (OHNE IT-PLATTEN)				
	EX 222 70	2574 00	EX 2570	6813 510, 6813 550	EX 244
222 461	ASBESTPLATTEN UND DARAUS HERGESTELLTE RINGE, RAHMEN UND FORMSTUECKE				
	EX 222 70	2575 00	EX 2570	6813 440, 6813 494	EX 244
222 465	IT-PLATTEN UND -DICHTUNGEN				
	EX 222 70	2576 11, 2576 15, 2576 51, 2576 55	EX 2570	V 6813 380, 6813 460, 6813 492	EX 244
222 470	BREMS- UND KUPPLUNGSMATERIAL				
	EX 222 70	2577 00	EX 2570	6814 100, 6814 900	EX 244
222 490	FILTRIERMATERIAL MIT ASBESTGEHALT				
	EX 222 70	2578 00	EX 2570	4 808 004	EX 472
222 5	REPARATUREN UND VEREDLUNGSARBEITEN AN ASBESTWAREN				
	EX 222 7				
222 510	REPARATUREN AN ASBESTWAREN				
	EX 222 70	-	EX 2570	-	EX 244
222 540	VEREDLUNGSARBEITEN AN ASBESTWAREN				
	EX 222 70	-	EX 2570	-	EX 244
222 6	KALKSANDSTEINE				
	EX 222 5				
222 610	HART-, VOLL-, LOCH- UND HOHLBLOCKSTEINE				
	EX 222 50	2551 10, 2551 20, 2551 30, 2551 40	EX 2551	S 6811 802	EX 243
222 690	SONSTIGE BAUELEMENTE AUS KALKSANDSTEINEN				
	EX 222 50	2551 90	EX 2551	V 6811 804	EX 243
222 7	BETONERZEUGNISSE				
	EX 222 3				
222 715	BAUSTOFFE AUS BIMS				
	EX 222 31	2554 11, 2554 12, 2554 13, 2554 14, 2554 15, 2554 19	EX 2553	6811 102	EX 243

NUMMER	SYSTEMATIK DER PRODUKTIONSBEREICHE IN INPUT-OUTPUT-RECHNUNGEN (SIO) 1980				
	BEZEICHNUNG				
	WZ 1979	WI 1975	SYPRO 1976	WA 1980	NACE/CLIO 1970
222 720	BLOECKE, PLATTEN UND SONSTIGE BAUSTOFFE AUS PORENBETON				
EX 222 37		2554 31, 2554 33, 2554 35, 2554 38, 2554 39	EX 2559	V 6811 300, V 6811 804	EX 243
222 730	BETONERZEUGNISSE (AUCH BETONFERTIGTEILE) FUER DEN HOCHBAU (OHNE SOLCHE AUS BIMS ODER SCHLACKE UND OHNE FERTIGTEIL- BAUTEN)				
EX 222 37, EX 222 38		2554 41, 2554 42, 2554 43, 2554 44, 2554 45, 2554 47, 2554 54, 2554 55, 2554 59, 2554 61, 2554 63, 2554 65, 2554 67, 2554 68, 2554 69, 2554 71, 2554 74, 2554 77, 2554 91, 2554 99	EX 2555, EX 2559	6811 200, V 6811 802, V 6811 804, V 6811 809	EX 243
222 750	BETONERZEUGNISSE FUER DEN TIEF- UND STRASSENBAU				
EX 222 37		2557 11, 2557 15, 2557 21, 2557 25, 2557 31, 2557 34, 2557 37, 2557 40, 2557 50, 2557 60, 2557 70, 2557 90	EX 2559	S 6811 300, S 6811 804	EX 243
222 761	STAHLBETONMASTE (EINSCHL. MASTTEILE UND -FUESSE)				
EX 222 37		2559 11	EX 2559	V 6811 809	EX 243
222 763	PFOSTEN ALLER ART SOWIE WASCHANLAGEN, SPUELSTEINE U.AE. AUS BETON				
EX 222 37		2559 15, 2559 30	EX 2559	V 6811 809	EX 243
222 765	GRABSTEINE, DENKMAELER, EINFASSUNGEN FUER FRIEDHOFSZWECKE, PLASTIKEN AUS BETON				
EX 222 37		2559 50	EX 2559	V 6811 809	EX 243
222 767	FERTIGTEILE AUS BETON FUER GAERTNEREI UND LANDWIRTSCHAFT				
EX 222 37		2559 70	EX 2559	V 6811 809	EX 243
222 769	BETONKESSELOEFEN UND SONSTIGE BETONSTEINERZEUGNISSE				
EX 222 37		2559 80, 2559 90	EX 2559	S 6811 809	EX 243
222 770	BAUSTOFFE AUS SCHLACKE (STEINE, DIELEN UND PLATTEN)				
EX 222 34		2554 21, 2554 26, 2554 27, 2554 28, 2554 29	EX 2559	6811 109	EX 243
222 8	SONSTIGE ERZEUGNISSE AUS STEINEN UND ERDEN, A.N.G.				
EX 222 4, EX 222 9					

SYSTEMATIK DER PRODUKTIONSBEREICHE IN INPUT-OUTPUT-RECHNUNGEN (SIO) 1980					
BEZEICHNUNG					
NUMMER	WZ 1979	WI 1975	SYPRO 1976	WA 1980	NACE/CLIO 1970
222 810	DAEMM- UND LEICHTBAUPLATTEN, DIELEN, FLIESEN, BLOECKE U.AE. AUS PFLANZENFASERN, STROM, HOLZSPAENEN ODER HOLZABFALLEN, MIT MINERALISCHEN BINDEMITTELN HERGESTELLT				
	EX 222 44	2564 12, 2564 13, 2564 14, 2564 15, 2564 40, 2564 70, 2564 80	EX 2563	6809 000	EX 243
222 830	PLATTEN, FORM- UND PRESSSTUECKE, ROHRE, DRUCKROHRE U.AE. ASBESTZEMENTWAREN				
	EX 222 47	2565 10, 2565 30, 2565 51, 2565 59, 2565 70	EX 2565	6812 110, 6812 120, 6812 140, 6812 150, 6812 190, 6812 900	EX 243
222 841	BLAENTON				
	EX 222 90	2561 10	EX 2529	6807 200	EX 245
222 845	GEBLAENTER VERMICULIT, PERLIT, CHLORIT U.AE.				
	EX 222 90	2561 50	EX 2529	S 6807 300	EX 245
222 861	UNSORTIERTE HOCHOFENSCHLACKE, HOCHOFEN-STUECKSCHLACKE UND SONSTIGE AUFBEREITETE SCHLACKE NICHT ZUR WIEDERGWINNUNG VON EISEN UND STAHL GEEIGNET (OHNE THOMASSCHLACKE)				
	EX 222 90	2529 10, 2529 21, 2529 29	EX 2529	S 2602 950, 2604 000	EX 231, EX 253
222 865	SCHLACKENERZEUGNISSE (OHNE BAUSTOFFE AUS SCHLACKE)				
	EX 222 90	2529 51, 2529 54, 2529 55, 2529 56, 2529 58, 2529 59	EX 2529	2517 300, 2602 930, V 2602 950, V 6807 100, V 6807 300	EX 223, EX 231, EX 243, EX 245
222 871	ISOLIERMITTEL (Z.B. MASEN, STEINE, FORMSTUECKE, PLATTEN, MATTEN, MATRATZEN UND SCHNUERE)				
	EX 222 90	2566 11, 2566 14, 2566 19, 2566 22, 2566 24, 2566 29, 2566 34, 2566 39, 2566 44, 2566 49, 2566 50	EX 2529	S 6807 100, 6807 810, 6807 890, 6901 100, 6901 900	EX 245, EX 248
222 875	FILTERMASSEN				
	EX 222 90	2566 70	EX 2529	-	EX 245
222 880	KUNSTLICHE MAHL- UND MUEHLSTEINE				
	EX 222 90	2569 10	EX 2529	6804 150	EX 246
222 890	SONSTIGE ERZEUGNISSE AUS STEINEN UND ERDEN, A.N.G. (EINSCHL. KUNSTLICHE STEINERZEUGNISSE) (Z.B. KUNSTSTOFFBETON, SCHMELZBASALT, STEINGUSSMASSEN)				
	EX 222 90	2562 10, 2562 50, 2569 90	EX 2529	S 6816 904, 6816 909, 6888 000, 6889 000	EX 243, EX 245
222 9	REPARATUREN, LOHNVEREDLUNGSARBEITEN UND MONTAGEN AN ERZEUGNISSEN AUS STEINEN UND ERDEN				
	EX 222 1, EX 222 2, EX 222 3,				

FORTSETZUNG

SYSTEMATIK DER PRODUKTIONSBEREICHE IM INPUT-OUTPUT-RECHNUNGEN (SIO) 1980  
 BEZEICHNUNG

NUMMER

WZ 1979

WI 1975

SYPRO 1976

WA 1980

NACE/CLIO 1970

NOCH

 222 9 EX 222 4,  
 EX 222 5,  
 EX 222 6,  
 EX 222 8,  
 EX 222 9

222 910 REPARATUREN AN ERZEUGNISSEN AUS STEINEN UND ERDEN

EX 222 37,	2595 00	EX 2525,	-	EX 243,
EX 222 38,		EX 2555,		EX 245
EX 222 41,		EX 2559,		
EX 222 81,		EX 2563		
EX 222 85				

222 940 LOHNVEREDLUNGSARBEITEN AN ERZEUGNISSEN AUS STEINEN UND ERDEN

EX 222 10,	2596 00	EX 2525,	-	EX 231,
EX 222 21,		EX 2529,		EX 243,
EX 222 23,		EX 2531,		EX 245
EX 222 25,		EX 2535,		
EX 222 31,		EX 2536,		
EX 222 34,		EX 2551,		
EX 222 37,		EX 2553,		
EX 222 38,		EX 2555,		
EX 222 41,		EX 2559,		
EX 222 44,		EX 2563,		
EX 222 47,		EX 2565,		
EX 222 50,		EX 2591		
EX 222 60,				
EX 222 81,				
EX 222 85,				
EX 222 90				

222 979 MONTAGEN VON SONSTIGEN ERZEUGNISSEN AUS STEINEN UND ERDEN

EX 222 37,	2597 90	EX 2525,	-	EX 231,
EX 222 41,		EX 2559,		EX 243,
EX 222 85		EX 2563		EX 245

223 HERSTELLUNG VON GROBKERAMISCHEN ERZEUGNISSEN

223

223 01 ZIEGELIERZEUGNISSE, KERAMISCHE SPALTPLATTEN SOWIE FERTIG-  
HAUSER AUS ZIEGELFERTIGTEILEN

EX 223 7

223 011 MAUERZIEGEL (AUCH KLINKER), DECKENZIEGEL AUS TON, TONHohl-  
PLATTEN, DOPPELHOERDIS

EX 223 70	2541 11,	EX 2541	6904 112,	EX 241,
	2541 12,		6904 119,	EX 248
	2541 13,		6904 130,	
	2541 15,		6904 900	
	2541 16,			
	2541 17,			
	2541 19,			
	2541 31,			
	2541 32			

223 013 DACHZIEGEL UND DACHZUBEHOERTEILE

EX 223 70	2541 21,	EX 2541	6905 102,	EX 241
	2541 22,		6905 109	
	2541 23,			
	2541 24,			
	2541 29			

223 015 KLINKERPLATTEN, BODEN- UND WANDPLATTEN AUS TON, UNGLASIERT,  
UEBER 15 MM BZW. 20 MM DICKE

EX 223 70	2541 33,	EX 2541	6907 400,	EX 248
	2541 34		6908 400	

223 016 KERAMISCHE SPALTPLATTEN UND -RIEMCHEN

EX 223 70	2542 10,	EX 2541	6907 300,	EX 241
	2542 51,		6907 500,	
	2542 55		6908 300,	
			6908 500	

SYSTEMATIK DER PRODUKTIONSBEREICHE IN INPUT-OUTPUT-RECHNUNGEN (SIO) 1980					
BEZEICHNUNG					
NUMMER	WZ 1979	WI 1975	SYPRO 1976	WA 1980	NACE/CLIO 1970
223 017	DRAINROHRE, DRAINROHRFORMSTUECKE UND KABELSCHUTZHAUBEN				
	EX 223 70	2541 42, 2541 46	EX 2541	V 6906 100, 6906 900	EX 241, EX 248
223 018	FERTIGHAEUSER (1- UND 2- GESCHOSSIG) UEBERWIEGEND AUS ZIEGELFERTIGTEILEN ZUR VOLLMONTAGE VORGESEHEN				
	EX 223 70	2543 00	EX 2541	-	EX 241
223 019	SONSTIGE ZIEGELEIERZEUGNISSE				
	EX 223 70	2541 70, 2541 90	EX 2541	V 2532 907	EX 241
223 02	MONTAGEN VON FERTIGHAEUSERN, UEBERWIEGEND AUS ZIEGELFERTIGTEILEN				
	EX 223 7				
223 020	MONTAGEN VON FERTIGHAEUSERN, UEBERWIEGEND AUS ZIEGELFERTIGTEILEN				
	EX 223 70	2597 43	EX 2541	-	EX 243
223 04	GROBSTEINZEUG				
	223 1				
223 041	ROHRE UND ANDERE KANALISATIONSARTIKEL AUS STEINZEUG				
	EX 223 10	2545 11, 2545 19	EX 2542	S 6906 900	EX 241, EX 248
223 043	STALLARTIKEL AUS STEINZEUG				
	EX 223 10	2545 30	EX 2542	6909 932	EX 248
223 045	SANITAERES GROBES STEINZEUG				
	EX 223 10	2545 70	EX 2542	-	EX 248
223 049	CHEMISCHES (AUCH ELEKTROCHEMISCHES) SAEUREFESTES STEINZEUG SOWIE SONSTIGES TECHNISCHES STEINZEUG				
	EX 223 10	2545 50, 2545 90	EX 2542	6909 892	EX 248
223 07	FEUERFESTE ERZEUGNISSE				
	223 4				
223 071	FEUERFESTE HALBWAREN (GEBRANNTE, AUCH GEWAHLENE FEUERFESTE ROHSTOFFE) MIT TONERDEGEHALT				
	EX 223 40	2547 41, 2547 45	EX 2543	S 2507 290, 2507 400, V 2507 500, 2507 803, 2507 804	EX 231
223 073	SONSTIGE FEUERFESTE HALBWAREN (Z.B. SINTERMAGNESIT)				
	EX 223 40	2547 49	EX 2543	2519 510, 2519 590, S 2532 907	EX 239
223 075	FEUERFESTE FERTIGERZEUGNISSE (OHNE MOERTEL UND MASSEN)				
	EX 223 40	2547 71, 2547 73, 2547 75, 2547 77, 2547 79	EX 2543	6816 050, 6816 200, 6816 300, 6816 902, 6902 100, 6902 300, 6902 510, 6902 550, 6902 800, 6903 100, 6903 200, 6903 510, 6903 550,	EX 243, EX 248

FORTSETZUNG



NUMMER	SYSTEMATIK DER PRODUKTIONSBEREICHE IN INPUT-OUTPUT-RECHNUNGEN (SIO) 1980				
	BEZEICHNUNG				
	WZ 1979	WI 1975	SYPRO 1976	WA 1980	NACE/CLIO 1970
NOCH 223 075				6903 800	
223 077	FEUERFESTE MOERTEL UND MASEN				
	EX 223 40	2547 11, 2547 13, 2547 15, 2547 17, 2547 19	EX 2543	V 2507 400, V 2507 500, 3819 240	EX 256
224	HERSTELLUNG VON FEINKERAMISCHEN ERZEUGNISSEN				
	224				
224 1	HAUSHALTS-, WIRTSCHAFTS- UND ZIERGEGENSTAENDE AUS PORZELLAN UND PORELIT				
	EX 224 1				
224 111	UNDEKORIERTES GESCHIRR, HAUSHALTSGERAETE, TOILETTEGEGENSTAENDE AUS PORZELLAN UND PORELIT (WEISSWARE)				
	EX 224 10	5111 10	EX 5110	6911 102, 6911 109, 6912 900	EX 248
224 115	DEKORIERTES GESCHIRR, HAUSHALTSGERAETE, TOILETTEGEGENSTAENDE AUS PORZELLAN UND PORELIT, GEMALT				
	EX 224 10	5111 50	EX 5110	6911 902, 6911 909	EX 248
224 150	UNDEKORIERTE UND DEKORIERTE FIGUREN, PHANTASIE-, EINRICHTUNGS-, SCHMUCK- UND ZIERGEGENSTAENDE AUS PORZELLAN UND PORELIT (OHNE ELEKTRISCHE LEUCHTEN)				
	EX 224 10	5115 10, 5115 50	EX 5110	6913 209, 6913 950	EX 248
224 2	DENTALPORZELLAN				
	EX 224 1				
224 210	KUNSTLICHE ZAEHNE AUS KERAMISCHEN STOFFEN, AUCH IN VERBINDUNG MIT METALL (OHNE SOLCHE AUS KUNSTSTOFF)				
	EX 224 10	5121 10, 5121 51, 5121 55	EX 5110	9019 142, 9019 144	EX 372
224 250	DENTALPORZELLANMASSE				
	EX 224 10	5125 00	EX 5110	V 3819 991	EX 256
224 3	HAUSHALTS-, WIRTSCHAFTS- UND ZIERGEGENSTAENDE AUS STEINGUT, FEINEM UND GRAUBLAUEM STEINZEUG				
	EX 224 2				
224 311	UNDEKORIERTES GESCHIRR, HAUSHALTSGERAETE UND TOILETTEGEGENSTAENDE AUS STEINGUT BZW. STEINGUTAENHNLICHEM MATERIAL				
	EX 224 21	5131 10	EX 5120	6912 312, 6912 314	EX 248
224 315	DEKORIERTES GESCHIRR, HAUSHALTSGERAETE UND TOILETTEGEGENSTAENDE AUS STEINGUT BZW. STEINGUTAENHNLICHEM MATERIAL				
	EX 224 21	5131 50	EX 5120	6912 390	EX 248
224 320	UNDEKORIERTES UND DEKORIERTES GESCHIRR, HAUSHALTSGERAETE UND TOILETTEGEGENSTAENDE AUS FEINSTEINZEUG				
	EX 224 21	5132 10, 5132 50	EX 5120	6912 209	EX 248

SYSTEMATIK DER PRODUKTIONSBEREICHE IN INPUT-OUTPUT-RECHNUNGEN (SIO) 1980					
NUMMER	BEZEICHNUNG				
	WZ 1979	WI 1975	SYPRO 1976	WA 1980	NACE/CLIO 1970
224 330	UNDEKORIERTES UND DEKORIERTES GESCHIRR, HAUSHALTSGERAETE UND TOILETTEGEGENSTAENDE AUS GRAUBLAUEM BZW. BRAUNEM STEINZEUG				
	EX 224 21	5133 10, 5133 50	EX 5120	6912 202	EX 248
224 350	UNDEKORIERTE UND DEKORIERTE FIGUREN, PHANTASIE-, EINRICHTUNGS-, SCHMUCK- UND ZIERGEGENSTAENDE AUS STEINGUT BZW. STEINGUTAEHNLICHEM MATERIAL				
	EX 224 21	5136 10, 5136 50	EX 5120	6913 930	EX 248
224 360	UNDEKORIERTE UND DEKORIERTE FIGUREN, PHANTASIE-, EINRICHTUNGS-, SCHMUCK- UND ZIERGEGENSTAENDE AUS FEINSTEINZEUG				
	EX 224 21	5137 10, 5137 50	EX 5120	6913 919	EX 248
224 370	UNDEKORIERTE UND DEKORIERTE FIGUREN, PHANTASIE-, EINRICHTUNGS-, SCHMUCK- UND ZIERGEGENSTAENDE AUS GRAUBLAUEM STEINZEUG				
	EX 224 21	5138 10, 5138 50	EX 5120	6913 912	EX 248
224 4	TON- UND TOEPFERWAREN				
	EX 224 2				
224 410	GESCHIRR, HAUSHALTSGERAETE UND TOILETTEGEGENSTAENDE AUS TON				
	EX 224 25	5141 00	EX 5120	6912 100	EX 248
224 430	TONWAREN FUER DEN GAERTNEREBEDARF				
	EX 224 25	5142 00	EX 5120	S 6914 400	EX 248
224 450	FIGUREN, PHANTASIE-, EINRICHTUNGS-, SCHMUCK- UND ZIERGEGENSTAENDE AUS TON				
	EX 224 25	5143 00	EX 5120	6913 100	EX 248
224 470	KRUEGE UND ANDERE BEHAELTER AUS TON FUER TRANSPORT- UND VERPACKUNGSZWECKE				
	EX 224 25	5145 00	EX 5120	S 6909 934	EX 248
224 490	SONSTIGE WAREN AUS TON (Z.B. SCHMELZTIEGEL, TONPFEIFEN, TONNESTEIFER)				
	EX 224 25	5149 00	EX 5120	V 6914 400	EX 248
224 5	KERAMISCHE INSTALLATIONS- GEGENSTAENDE FUER SANITAERE UND HYGIENISCHE ZWECKE				
	EX 224 4				
224 510	INSTALLATIONS- GEGENSTAENDE AUS PORZELLAN ODER PORZELLANAEMNLICHEM MATERIAL FUER SANITAERE ODER HYGIENISCHE ZWECKE				
	EX 224 41	5155 00	EX 5150	6910 100	EX 248
224 540	INSTALLATIONS- GEGENSTAENDE AUS FEUERTON FUER SANITAERE ODER HYGIENISCHE ZWECKE				
	EX 224 41	5157 00	EX 5150	6910 902	EX 248
224 570	INSTALLATIONS- GEGENSTAENDE AUS SONSTIGEN KERAMISCHEN STOFFEN FUER SANITAERE ODER HYGIENISCHE ZWECKE				
	EX 224 41	5159 00	EX 5150	6910 909	EX 248
224 6	ISOLATOREN UND ISOLIERTTEILE, TECHNISCHE UND CHEMISCH- TECHNISCHE GEGENSTAENDE				
	EX 224 4				

SYSTEMATIK DER PRODUKTIONSBEREICHE IN INPUT-OUTPUT-RECHNUNGEN (SIO) 1980  
BEZEICHNUNG

NUMMER	SYSTEMATIK DER PRODUKTIONSBEREICHE IN INPUT-OUTPUT-RECHNUNGEN (SIO) 1980 BEZEICHNUNG				
	WZ 1979	WI 1975	SYPRO 1976	WA 1980	NACE/CLIO 1970
224 610	ISOLATOREN AUS KERAMISCHEN STOFFEN O H N E METALLTEILE				
	EX 224 45	5161 10	EX 5160	8525 210	EX 248
224 620	ISOLATOREN AUS KERAMISCHEN STOFFEN M I T METALLTEILEN				
	EX 224 45	5161 22, 5161 29	EX 5160	8525 250, 8525 270	EX 248
224 630	ISOLIERTEILE AUS KERAMISCHEN STOFFEN FUER ELEKTRISCHE IN- STALLATION				
	EX 224 45	5161 92, 5161 99	EX 5160	8526 120, 8526 140	EX 248
224 641	LABORATORIUMSBEDARF AUS KERAMISCHEN STOFFEN				
	EX 224 45	5165 11, 5165 15	EX 5160	S - 6909 120	EX 248
224 645	FILTERSTEINE				
	EX 224 45	5165 19	EX 5160	V 6909 120	EX 248
224 650	SONSTIGE CHEMISCHE UND CHEMISCH-TECHNISCHE ERZEUGNISSE AUS KERAMISCHEN STOFFEN				
	EX 224 45	5165 51, 5165 55	EX 5160	6909 140, 6909 819, 6909 899	EX 248
224 670	OXIDKERAMIK MIT EINEM GEHALT AN METALLOXIDEN UEBER 90 VH				
	EX 224 45	5166 00	EX 5160	6903 300, 6909 812, 8502 190	EX 248, EX 342
224 690	KRUEGE UND ANDERE BEHAELTER AUS KERAMISCHEN STOFFEN FUER TRANSPORT- UND VERPACKUNGSZWECKE (OHNE SOLCHE AUS TON)				
	EX 224 45	5169 00	EX 5160	6909 190, V 6909 934	EX 248
224 7	FLIESEN, KACHELN, KACHELOEFEN UND BAUKERAMISCHE ERZEUGNISSE SOWIE SONSTIGE FEINKERAMISCHE ERZEUGNISSE				
	EX 224 1, EX 224 7				
224 711	WAND- UND BODENFLIESEN (EINSCHL. MOSAIK), GLASIERT, (OHNE SOLCHE AUS TON UND OHNE KERAMISCHE SPALTPLATTEN)				
	EX 224 71	5171 12, 5171 13, 5171 16, 5171 17	EX 5170	6908 200, 6908 630, 6908 750, 6908 850, 6908 990	EX 248
224 715	WAND- UND BODENFLIESEN UND SONSTIGE FLIESEN ODER KLINKER (EINSCHL. MOSAIK), UNGLASIERT, (OHNE SOLCHE AUS TON UND OHNE KERAMISCHE SPALTPLATTEN)				
	EX 224 71	5171 42, 5171 43, 5171 46, 5171 47, 5171 80	EX 5170	6907 200, 6907 600, 6907 700, 6907 800	EX 248
224 730	TRANSPORTABLE KACHELOEFEN UND -HERDE, OFENKACHELN				
	EX 224 75	5175 10, 5175 70	EX 5170	S 6914 200, V 6914 900	EX 248
224 740	BAUKERAMISCHE ERZEUGNISSE AUS FEINKERAMISCHEN STOFFEN (BAU- KOERPER ODER ORTSGEBUNDENE TEILE VON BAUKOERPERN)				
	EX 224 75	5175 90	EX 5170	6905 900	EX 248

NUMMER	SYSTEMATIK DER PRODUKTIONSBEREICHE IN INPUT-OUTPUT-RECHNUNGEN (SIO) 1980				
	BEZEICHNUNG				
	WZ 1979	WI 1975	SYPRO 1976	WA 1980	NACE/CLIO 1970
224 750	FEINKERAMISCHE MASSEN (OHNE DENTALPORZELLANMASSE)				
	EX 224 10	5181 00	EX 5110	S 3819 991, V 3819 999	EX 256
224 760	FEINKERAMISCHE SCHERBEN UND BRUCH				
	EX 224 10	5185 00	EX 5110	V 2532 907	EX 239
224 790	SONSTIGE FEINKERAMISCHE ERZEUGNISSE				
	EX 224 10	5189 00	EX 5110	V 6914 200, S 6914 900, 6988 000, 6989 000	EX 248
224 9	REPARATUREN UND VEREDLUNGSARBEITEN AN FEINKERAMISCHEN ERZEUGNISSEN				
	EX 224 1, EX 224 2, EX 224 4, EX 224 7				
224 910	REPARATUREN AN FEINKERAMISCHEN ERZEUGNISSEN				
	EX 224 10, EX 224 75	5195 00	EX 5110, EX 5170	-	EX 248
224 950	LOHNVEREDLUNGSARBEITEN AN FEINKERAMISCHEN ERZEUGNISSEN				
	EX 224 10, EX 224 21, EX 224 25, EX 224 41, EX 224 45, EX 224 71, EX 224 75	5196 00	EX 5110, EX 5120, EX 5150, EX 5160, EX 5170	-	EX 248
226	HERSTELLUNG VON SCHLEIFMITTELN				
	226				
226 0	SCHLEIFMITTEL				
	226 1, 226 5				
226 010	SCHLEIFSCHEIBEN UND SONSTIGE SCHLEIFKOEPPER (OHNE SOLCHE AUS NATURSTEIN UND OHNE DIAMANT- UND BORAZONSCHLEIFMITTEL)				
	EX 226 10	2581 11, 2581 13, 2581 14, 2581 15, 2581 17, 2581 51, 2581 53, 2581 54, 2581 55, 2581 57	EX 2580	6804 010, 6804 210, 6804 290, 6804 392, 6804 399, 6804 410	EX 246
226 030	SCHLEIFPAPIERE (AUCH WASSERFEST)				
	EX 226 10	2583 11, 2583 19	EX 2580	6806 300	EX 246
226 050	SCHLEIFGEWEBE (AUCH WASSERFEST)				
	EX 226 10	2583 21, 2583 29	EX 2580	6806 150, 6806 400	EX 246
226 070	DIAMANT- UND BORAZONSCHLEIFSCHEIBEN SOWIE SONSTIGE DIAMANT- UND BORAZONSCHLEIFKOEPPER				
	226 50	2585 00, 2587 00	EX 2580	6804 110	EX 246

SYSTEMATIK DER PRODUKTIONSBEREICHE IN INPUT-OUTPUT-RECHNUNGEN (SIO) 1980					
NUMMER	BEZEICHNUNG				
	WZ 1979	WI 1975	SYPRO 1976	WA 1980	NACE/CLIO 1970
226 090	SONSTIGE SCHLEIFMITTEL UND -PULVER (OHNE SCHLEIFPASTEN, -EMULSIONEN UND POLIERPASTEN)				
	EX 226 10	2583 40, 2583 71, 2583 79, 2583 80, 2589 10, 2589 90	EX 2580	2532 902, 6806 500, 7104 000	EX 246, EX 491
227	HERSTELLUNG VON GLAS UND GLASWAREN				
	227				
227 1	FLACHGLAS (OHNE VERARBEITETES UND VEREDELTES GLAS)				
	EX 227 1, EX 227 4				
227 110	FENSTERGLAS, UNGEFAERBT ODER GEFAERBT				
	EX 227 10	5211 12, 5211 13, 5211 14, 5211 17, 5211 42, 5211 43	EX 5211	7005 100, 7005 410, 7005 500, 7005 610, 7005 630, 7005 650, 7005 690	EX 247
227 120	GUSSGLAS (AUCH DRAHTGLAS), SPIEGELGLAS, UNGEFAERBT ODER GEFAERBT				
	EX 227 10	5211 22, 5211 24, 5211 29, 5211 30, 5211 45, 5211 46, 5211 47	EX 5211	7004 110, 7004 210, 7004 290, 7004 300, 7004 910, 7004 990, 7006 100, 7006 200, 7006 310, 7006 350, 7006 410, 7006 450, 7006 510, 7006 590, 7006 610, 7006 650, 7006 710, 7006 750, 7006 810, 7006 890	EX 247
227 130	OPTISCHES ROHGLAS, UNGEFAERBT ODER GEFAERBT				
	EX 227 45	5211 51, 5211 55	EX 5225	7018 902, 7018 909	EX 247
227 140	BRILLENROHGLAS, UNGEFAERBT ODER GEFAERBT				
	EX 227 45	5211 61, 5211 65	EX 5225	7018 102, 7018 109	EX 247
227 150	GLASMOSAIK				
	EX 227 45	5211 91	EX 5225	7019 910	EX 247
227 190	SONSTIGES SPEZIAL-FLACHGLAS				
	EX 227 45	5211 70, 5211 80, 5211 99	EX 5225	7015 002, 7015 009	EX 247
227 2	HOHLGLAS (OHNE VERARBEITETES UND VEREDELTES GLAS)				
	EX 227 4				
227 211	GETRAENKEFLASCHEN (EINSCHL. SCHAUMWEINFLASCHEN) (OHNE GETRAENKE-GROSSGLAS)				
	EX 227 41	5221 11, 5221 12, 5221 15, 5221 16	EX 5225	7010 132, 7010 139, 7010 150, 7010 170,	EX 247

FORTSETZUNG

SYSTEMATIK DER PRODUKTIONSBEREICHE IN INPUT-OUTPUT-RECHNUNGEN (SIO) 1980					
NUMMER	BEZEICHNUNG				
	WZ 1979	WI 1975	SYPRO 1976	WA 1980	NACE/CLIO 1970
NOCH 227 211				7010 190	
227 217	SYPHONS, KANNEN UND KRUEGE, GETRAENKE-GROSSGLAS (Z.B. KORB- FLASCHEN UND GLASBALLONS)				
	EX 227 41	5221 18	EX 5225	7010 110	EX 247
227 221	HAUSHALTSKONSERVENGLAESER UND -FLASCHEN (OHNE DECKEL)				
	EX 227 41	5221 21	EX 5225	7013 100	EX 247
227 224	GLASDECKEL FUER HAUSHALTSKONSERVENGLAESER UND -FLASCHEN				
	EX 227 41	5221 22	EX 5225	V 7010 900	EX 247
227 227	HONIG-, MARMELADE- UND SONSTIGE INDUSTRIEKONSERVENGLAESER				
	EX 227 41	5221 26	EX 5225	7010 300	EX 247
227 230	MEDIZINGLAS, VERPACKUNGSFLASCHEN UND -GLAESER				
	EX 227 41	5221 31, 5221 32, 5221 33, 5221 35, 5221 36, 5221 38	EX 5225	7010 500	EX 247
227 241	HAUSHALTS- UND WIRTSCHAFTSGLAS (OHNE BLEIKRISTALL)				
	EX 227 41	5221 41, 5221 42, 5221 43	EX 5225	7013 200, 7013 500, 7013 640, 7013 680, 7013 940, 7013 980	EX 247
227 245	BLEIKRISTALL				
	EX 227 41	5221 44, 5221 46, 5221 47	EX 5225	7013 340, 7013 380, 7013 480	EX 247
227 250	HOHLGLAS FUER LABORATORIEN UND KRANKENPFLEGE				
	EX 227 45	5221 51, 5221 55	EX 5225	7017 110, 7017 150, 7017 172, V 9980 002, V 9980 004, V 9980 009, V 9981 002, V 9981 004, V 9982 002, V 9982 009, V 9983 002, V 9983 004, V 9984 000, V 9985 002, V 9985 009, V 9986 000, V 9987 002, V 9987 009, V 9988 000, V 9989 000	EX 247
227 261	GLASBAUSTEINE, BETONGLAS UND SONSTIGE BAUGLAESER				
	EX 227 45	5221 61, 5221 63	EX 5225	7016 100, 7016 900	EX 247
227 265	AKKUMULATOREN-, BATTERIE-, ELEMENTGLAESER UND SONSTIGES TECHNISCHES HOHLGLAS				
	EX 227 45	5221 65, 5221 69	EX 5225	7021 100, 7021 900, 8525 500, 8526 150	EX 247

SYSTEMATIK DER PRODUKTIONSBEREICHE IN INPUT-OUTPUT-RECHNUNGEN (SIO) 1980					
NUMMER	BEZEICHNUNG				
	WZ 1979	WI 1975	SYPRO 1976	WA 1980	NACE/CLIO 1970
227 270	BELEUCHTUNGSGLAS (OHNE VEREDELTES GLAS)				
	EX 227 45	5221 71, 5221 74, 5221 79	EX 5225	V 7014 192, 7014 196, 7014 199, 7014 919, 7014 954, 7014 959	EX 247
227 281	GLASKOLBEN FUER GLUEHLAMPEN				
	EX 227 45	5221 81	EX 5225	7011 300	EX 247
227 283	GLASKOLBEN FUER FERNSEHBILDROEHREN				
	EX 227 45	5221 82	EX 5225	7011 010	EX 247
227 285	GLASKOLBEN FUER SONSTIGE ELEKTROERZEUGNISSE				
	EX 227 45	5221 83	EX 5225	7011 900	EX 247
227 287	GLASKOLBEN FUER ISOLIERFLASCHEN UND -BEHAELTER				
	EX 227 45	5221 84	EX 5225	7012 100, 7012 200	EX 247
227 291	GLASSTANGEN UND -STAEBE				
	EX 227 45	5221 85, 5221 86	EX 5225	7003 110	EX 247
227 295	GLASROEHREN				
	EX 227 45	5221 88	EX 5225	7003 210, 7003 230, 7003 280	EX 247
227 299	SONSTIGES HOHLGLAS				
	EX 227 41	5221 90	EX 5225	7003 010, 7003 150	EX 247
227 3	VERARBEITETES GLAS				
	EX 227 7				
227 310	GLASINSTRUMENTE (Z.B. LABORATORIUMSGERAETE, THERMOMETER, GANZGLASSPRITZEN)				
	EX 227 73	5231 11, 5231 12, 5231 13, 5231 15, 5231 18	EX 5290	9023 112, 9023 114, 9023 182, 9023 910	EX 371, EX 372
227 320	ISOLIERFLASCHEN UND -GEFAESSE				
	EX 227 73	5231 20	EX 5290	9815 200, 9815 300	EX 247
227 331	VERPACKUNGSGLAESER UND -FLAESCHCHEN				
	EX 227 73	5231 51	EX 5290	S 7010 900	EX 247
227 335	AMPULLEN				
	EX 227 73	5231 52	EX 5290	7017 200	EX 247
227 339	REAGENZGLAESER UND SONSTIGE GLASWAREN FUER DIE CHEMISCH-PHARMAZEUTISCHE INDUSTRIE				
	EX 227 73	5231 54, 5231 59	EX 5290	7017 174	EX 247
227 340	SONSTIGE ERZEUGNISSE DER GLASBLAESEREI				
	EX 227 73	5231 90	EX 5290	7019 990	EX 247

SYSTEMATIK DER PRODUKTIONSBEREICHE IN INPUT-OUTPUT-RECHNUNGEN (SIO) 1980					
NUMMER	BEZEICHNUNG				
	WZ 1979	WI 1975	SYPRO 1976	WA 1980	NACE/CLIO 1970
227 351	RUECKSTRAHLGLAESER				
	EX 227 71	5234 10	EX 5290	7014 952	EX 247
227 352	GLASKNOEPE				ANMERKUNG: 1) NACE/CLIO 453 VGL ANHANG 1
	EX 227 71	5234 30	EX 5290	9801 394	EX 453 1)
227 353	LEUCHTENBEHAENGE				
	EX 227 71	5234 60	EX 5290	7014 110	EX 247
227 354	GLASPERLEN				
	EX 227 71	5234 71	EX 5290	7019 110, 7019 120, 7019 130	EX 247
227 355	GLASSTEINE				
	EX 227 71	5234 75	EX 5290	7019 150, 7019 160	EX 247
227 356	REFLEXPERLEN (BALLOTINI), DIAMANTINE UND GLASGLIMMER				
	EX 227 71	5234 79	EX 5290	7019 170	EX 247
227 359	ERZEUGNISSE AUS GLASKURZWAREN				
	EX 227 71	5234 90	EX 5290	7019 190, 7019 500	EX 247
227 380	SONSTIGES VERARBEITETES GLAS				
	EX 227 71	5237 00	EX 5290	7001 150, 7019 300, 7021 500, 7088 000, 7089 000	EX 247
227 390	GLASSCHERBEN UND GLASBRUCH (AUCH GLASABFAELLE)				
	EX 227 71	5239 00	EX 5290	7001 100, 7001 200	EX 247
227 4	VEREDELTES GLAS (OHNE LOHNVEREDLUNGSARBEITEN)				
	EX 227 7				
227 411	SICHERHEITSGLAS				
	EX 227 72	5241 12, 5241 13, 5241 16, 5241 17	EX 5290	7008 010, 7008 110, 7008 200, 7008 510, 7008 590, 7008 700, 7008 910, 7008 990	EX 247
227 413	ISOLIERGLAS (AUCH BEARBEITET)				
	EX 227 72	5241 31, 5241 34, 5241 37	EX 5290	7007 200, 7007 310, 7007 390	EX 247
227 415	SPIEGEL, AUCH BEARBEITET				
	EX 227 72	5241 50	EX 5290	7009 410, 7009 450	EX 247
227 419	SONSTIGES VEREDELTES FLACHGLAS				
	EX 227 72	5241 90	EX 5290	7007 100, 7007 900	EX 247
227 441	VEREDELTES WIRTSCHAFTSGLAS UND VEREDELTES BLEIKRISTALL				
	EX 227 74	5245 11, 5245 15	EX 5290	7013 320, 7013 420, 7013 440,	EX 247

FORTSETZUNG



SYSTEMATIK DER PRODUKTIONSBEREICHE IN INPUT-OUTPUT-RECHNUNGEN (SIO) 1980					
NUMMER	BEZEICHNUNG				
	WZ 1979	WI 1975	SYPRO 1976	WA 1980	NACE/CLIO 1970
NOCH 227 441				7013 620, 7013 920	
227 445	VEREDELTES BELEUCHTUNGSGLAS				
	EX 227 74	5245 50	EX 5290	S 7014 196	EX 247
227 449	SONSTIGES VEREDELTES HOHLGLAS				
	EX 227 74	5245 90	EX 5290	9814 102	EX 495
227 5	GLASFASER				
	EX 227 7				
227 510	TEXTILE GLASFASER				
	EX 227 77	5271 10	EX 5290	7020 700, 7020 850, 7020 990	EX 247
227 530	WAREN AUS TEXTILER GLASFASER (Z.B. GARNE, MATTEN, GEWEBE, BAENDER, SCHLAEUCHE)				
	EX 227 77	5271 30	EX 5290	7020 610, 7020 690, 7020 730, 7020 770, 7020 790, 7020 800, 7020 910, 7020 930, 7020 970	EX 247
227 550	NICHTTEXTILE GLASFASER				
	EX 227 77	5271 50	EX 5290	7020 300	EX 247
227 570	WAREN AUS NICHTTEXTILER GLASFASER				
	EX 227 77	5271 70	EX 5290	7020 350, 7020 400, 7020 450, 7020 500	EX 247
227 9	REPARATUREN UND LOHNVEREDLUNGSARBEITEN AN GLASWAREN				
	EX 227 1, EX 227 4, EX 227 7				
227 910	REPARATUREN AN GLASWAREN				
	EX 227 71, EX 227 72, EX 227 73, EX 227 74	5295 00	EX 5290	-	EX 247
227 950	LOHNVEREDLUNGSARBEITEN AN GLAS UND GLASWAREN SOWIE AN GLAS- FASER				
	EX 227 10, EX 227 41, EX 227 45, EX 227 71, EX 227 72, EX 227 73, EX 227 74, EX 227 77	5296 70, 5296 90	EX 5211, EX 5225, EX 5290	-	EX 247

SYSTEMATIK DER PRODUKTIONSBEREICHE IN INPUT-OUTPUT-RECHNUNGEN (SIO) 1980					
NUMMER	BEZEICHNUNG				
	WZ 1979	WI 1975	SYPRO 1976	WA 1980	NACE/CLIO 1970
230	ERZEUGUNG VON EISEN UND STAHL (EINSCHL. HALBZEUG) (OHNE STAHLROHRE UND FREIFORMSCHMIEDESTUECKE) 1)				ANMERKUNG: 1) VGL = SIO 256
	EX 103, 230				
230 0	HOCHOFEN-, STAHL- UND WARMWALZWERKSERZEUGNISSE, FERROLEGIERUNGEN				
	EX 103, EX 230				
230 011	ROHEISEN FUER DIE STAHLERZEUGUNG				
	EX 230 00	2711 12	EX 2711	7301 210, 7301 310	EX 221
230 015	SPIEGELEISEN UEBER 6 BIS 30 % MN-GEHALT				
	EX 230 00	2711 18	EX 2711	7301 100	EX 221
230 019	SONSTIGES ROHEISEN				
	EX 230 00	2711 17, 2711 19	EX 2711	7301 230, 7301 250, 7301 270, 7301 350, 7301 410, 7301 490, 7305 200	EX 221
230 021	HOCHOFEN-FERROLEGIERUNGEN				
	EX 230 00	2712 11, 2712 15	EX 2711	7302 110, 7302 302, 7302 304, 7302 306, 7302 308	EX 221, EX 224
230 029	SONSTIGE FERROLEGIERUNGEN				
	EX 230 00	2712 91, 2712 92, 2712 93, 2712 94, 2712 95, 2712 96, 2712 97, 2712 99	EX 2711	7302 190, 7302 200, 7302 400, 7302 512, 7302 514, 7302 516, 7302 550, 7302 570, 7302 600, 7302 700, 7302 810, 7302 830, 7302 982, 7302 989	EX 224
230 031	STAHLROHBLÖCKE UND -BRAMMEN (EINSCHL. STRANGGUSS)				
	EX 230 00	2713 10, 2713 30, 2713 50, 2713 70, 2713 90	EX 2711	7306 100, 7306 200, 7306 300, 7361 200, 7371 230, 7371 240, 7371 290	EX 221
230 035	HOCHOFENGAS 1)				ANMERKUNG: 1) ALLGEMEINES KUPPELPRODUKT = SIO 103 100
	EX 103 10, EX 103 40	1035 00	EX 1030	-	EX 162
230 041	STAHLHALBZEUG, VORGEWALZT (EINSCHL. WARMBREITBAND -COILS- IN ROLLEN AB 600 MM BREITE UND MEHR) (OHNE ROEHRENKNUEPPEL)				
	EX 230 00	2714 10, 2714 50, 2715 47	EX 2711	7307 122, 7307 210, 7307 240, 7308 010, 7308 030, 7308 050, 7308 070, 7308 210, 7308 250, 7308 290, 7308 410, 7308 450,	EX 221, EX 223

FORTSETZUNG

SYSTEMATIK DER PRODUKTIONSBEREICHE IN INPUT-OUTPUT-RECHNUNGEN (SIO) 1980					
NUMMER	BEZEICHNUNG				
	WZ 1979	WI 1975	SYPRO 1976	WA 1980	MACE/CLIO 1970
NOCH 230 041				7308 490, 7361 500, 7362 100, 7371 532, 7371 539, 7371 540, 7371 550, 7371 560, 7371 592, 7371 599, 7372 110, 7372 132, 7372 139, 7372 190	
230 045	ROEHRERUND- UND -VIERKANTSTAHL (ROEHRERKNUEPPEL)				
	EX 230 00	2715 26	EX 2711	7307 124	EX 221, EX 223
230 051	EISENBAHNOBERBAUSTOFFE (Z.B. SCHIENEN, SCHWELLEN, LASCHEN, UNTERLAGSPLETTEN)				
	EX 230 00	2715 10	EX 2711	7316 110, 7316 140, 7316 160, 7316 200, 7316 400, 7316 510	EX 221, EX 223
230 052	BREITFLANSCHTRAEGER UND FORMSTAHL				
	EX 230 00	2715 22	EX 2711	7311 110, 7311 120, 7311 140, 7311 160, 7311 190, 7311 410, 7311 430, 7311 492, 7363 294, 7373 332, V 7373 340, V 7373 360, S 7373 392, S 7373 832	EX 221, EX 223
230 053	SPUNDWANDPROFILE, SPUNDBOEHLEN (EINSCHL. KANALDIELEN)				
	EX 230 00	2715 25	EX 2711	V 7311 500, V 7321 809	EX 221, EX 223
230 054	STABSTAHL (OHNE BLANKSTAHL)				
	EX 230 00	2715 27	EX 2711	7310 130, 7310 160, 7310 180, 7310 420, 7310 450, 7310 490, 7311 390, 7363 292, S 7363 720, S 7363 740, S 7363 790, 7373 336, 7373 339, S 7373 340, 7373 350, S 7373 360, V 7373 392, 7373 394, 7373 399, 7373 532, 7373 534, 7373 592, S 7373 720, S 7373 740, S 7373 834, S 7373 839, 7373 893	EX 221, EX 223
230 055	WALZDRAHT (OHNE KALT GEZOGENEN DRAHT)				
	EX 230 00	2715 30	EX 2711	7310 110, 7363 210, 7373 232, 7373 239,	EX 221, EX 223

FORTSETZUNG

SYSTEMATIK DER PRODUKTIONSBEREICHE IN INPUT-OUTPUT-RECHNUNGEN (SIO) 1980					
NUMMER	BEZEICHNUNG				
	WZ 1979	WI 1975	SYPRO 1976	WA 1980	NACE/CLIO 1970
NOCH 230 055				7373 240, 7373 250, 7373 260, 7373 292, 7373 299	
230 056 BREITFLACHSTAHL (UNIVERSALSTAHL), WARMBAND UNTER 600 MM BREITE (OHNE KALT GEWALZTEN BANDSTAHL)	EX 230 00	2715 42, 2715 45	EX 2711	7309 000, 7312 110, 7312 190, 7362 300, 7364 200, 7372 330, 7372 390, 7374 232, 7374 239, 7374 290	EX 221, EX 223
230 057 GROBBLECH VON 4,76 MM DICKE UND MEHR UND MITTELBLECH VON 3 MM BIS UNTER 4,76 MM DICKE	EX 230 00	2715 51, 2715 54	EX 2711	7313 110, 7313 170, 7313 190, 7313 210, 7313 230, 7313 410, 7313 500, 7313 980, 7313 990, 7365 210, 7365 230, 7365 530, 7365 810, 7365 830, 7375 110, 7375 190, 7375 232, 7375 239, 7375 240, 7375 292, 7375 299, 7375 332, 7375 339, 7375 340, 7375 390, 7375 532, 7375 539, 7375 540, 7375 590, 7375 732, 7375 739, 7375 790, 7375 832, 7375 839, 7375 840, 7375 890, 7375 930, 7375 990	EX 221, EX 223
230 058 FEINBLECH UNTER 3 MM DICKE UND SPALTBAND UNTER 600 MM BREITE	EX 230 00	2715 55, 2715 56, 2716 10	EX 2711	7313 160, 7313 260, 7313 320, 7313 340, 7313 430, 7313 450, 7313 470, 7365 250, 7365 550, 7374 210, 7375 432, 7375 439, 7375 440, 7375 490, 7375 632, 7375 639, 7375 640, 7375 690	EX 221, EX 223
230 071 KUEMPELEIERZEUGNISSE	EX 230 00	2716 90	EX 2711	-	EX 312

SYSTEMATIK DER PRODUKTIONSBEREICHE IN INPUT-OUTPUT-RECHNUNGEN (SIO) 1980					
NUMMER	BEZEICHNUNG				
	WZ 1979	WI 1975	SYPRO 1976	WA 1980	NACE/CLIO 1970
230 073	VERZINKTES BLECH UND BAND				
	EX 230 00	2716 20	EX 2711	7312 610, 7312 630, 7313 670, 7313 680, 7313 720	EX 221, EX 223
230 075	VERBLEIUTES BLECH UND BAND				
	EX 230 00	2716 30	EX 2711	7312 650, 7313 740	EX 221
230 077	WEISSBLECH UND WEISSBAND				
	EX 230 00	2716 51	EX 2711	7313 640, 7313 760, 7313 820	EX 221, EX 223
230 078	FEINSTBLECH UND FEINSTBAND				
	EX 230 00	2716 55	EX 2711	7312 510, 7313 360, 7313 490	EX 221, EX 223
230 079	SONSTIGES UEBERZOGENES ODER PLATTIERTES BLECH UND BAND				
	EX 230 00	2716 71, 2716 79	EX 2711	S 7312 300, S 7312 400, 7312 590, S 7312 710, S 7312 750, 7312 770, S 7312 810, S 7312 850, S 7312 870, S 7312 880, S 7312 890, 7313 620, 7313 650, 7313 780, 7313 790, 7313 840, 7313 860, 7313 910, 7313 930, 7313 940, 7313 960, S 7364 720, S 7364 750, S 7364 790, 7365 700, S 7374 720, S 7374 740, 7374 832, 7374 839, 7374 890	EX 221, EX 223
230 080	GESCHWEISSTE TROMMELN, BEHAELTER UND KESSEL				
	EX 230 00	2716 80	EX 2711	V 7322 050, V 7322 200, V 7322 310, V 7324 250	EX 222, EX 315
230 081	STAHLSCROTT (EINSCHL. SCHROTTRONBLOECKE AUS DEM ZUSAMMEN- SCHMELZEN VON LEGIERTEM STAHLSCROTT)				
	EX 230 00	2719 10	EX 2711	7303 100, 7371 210	EX 221, EX 620
230 082	GICHTSTAUB, SCHLACKENSAND UND ABFAELLE, GEEIGNET ZUR WIEDER- GEWINNUNG VON EISEN UND STAHL				
	EX 230 00	2719 50	EX 2711	2602 100, 2602 910	EX 221
230 085	NUTZEISEN (OHNE GUSSEISEN)				
	EX 230 00	2719 30	EX 2711	7303 300, 7303 410, 7303 490, 7303 510, 7303 530, 7303 550, 7303 590, 7316 170	EX 221, EX 620

SYSTEMATIK DER PRODUKTIONSBEREICHE IN INPUT-OUTPUT-RECHNUNGEN (SIO) 1980  
BEZEICHNUNG

NUMMER

WZ 1979

WI 1975

SYPRO 1976

WA 1980

NACE/CLIO 1970

230 090	THOMASSCHLACKE 1)				ANMERKUNG: 1) ALLGEMEINES KUPPELPRODUKT = SIO 200 335
	EX 230 00	2719 70	EX 2711	V 3103 170	EX 256
230 9	REPARATUREN UND LOHNVEREDLUNGSARBEITEN AN HOCHOFEN-, STAHL-, WARMWALZ- UND FERROLEGIERUNGSWERKSERZEUGNISSEN				
	EX 230				
230 910	REPARATUREN AN HOCHOFEN-, STAHL-, WARMWALZ- UND FERROLEGIE- RUNGSWERKSERZEUGNISSEN				ANMERKUNG: 1) SCHWERPUNKTMAESSIGE ZUORDNUNG, DIE WI-NR 2795 00 WIRD IN SIO 231 910 UND 232 910 VERNACHLAESSIGT
	EX 230 00	2795 00 1)	EX 2711	-	EX 221, EX 223
230 950	LOHNVEREDLUNGSARBEITEN AN HOCHOFEN-, STAHL-, WARMWALZ- UND FERROLEGIERUNGSWERKSERZEUGNISSEN				ANMERKUNG: 1) SCHWERPUNKTMAESSIGE ZUORDNUNG, DIE WI-NR 2796 00 WIRD IN SIO 231 940 UND 232 950 VERNACHLAESSIGT
	EX 230 00	2796 00 1)	EX 2711	-	EX 221, EX 223
231	ERZEUGUNG VON STAHLROHREN				
	231				
231 1	ERZEUGNISSE DER STAHLROHRWERKE				
	EX 231 1, EX 231 5				
231 110	ROHRLUPPEN ZUR HERSTELLUNG VON PRAEZISIONSSTAHLROHREN				
	EX 231 10	2731 10, 2731 50	EX 2715	-	EX 222
231 130	PRAEZISIONSSTAHLROHRE, NAHTLOS UND AUS GESCHWEISSTEN STAHL- ROHREN				
	EX 231 50	2733 10, 2733 50	EX 2720	7318 440, 7318 460, 7318 480, 7318 510, 7318 520, 7318 540	EX 222
231 150	SONSTIGE STAHLROHRE, NAHTLOS (OHNE PRAEZISIONSSTAHLROHRE UND OHNE STAHLFLASCHEN)				
	EX 231 10	2735 10	EX 2715	7318 010, 7318 050, 7318 130, 7318 150, 7318 210, 7318 230, 7318 270, 7318 280, 7318 380, 7318 420, 7318 560, 7318 580, 7318 660, 7318 670, 7318 680, 7318 720, 7318 740, 7319 100, 7324 100	EX 222, EX 315
231 170	SONSTIGE STAHLROHRE, GESCHWEISST; GESCHWEISSTE FLAMMROHRE				
	EX 231 10	2735 50, 2737 00	EX 2715	7318 220, 7318 240, 7318 260, 7318 320, 7318 340, 7318 360, 7318 410, 7318 620, 7318 640, 7318 760, 7318 780, 7318 820, 7318 840, 7318 860, 7318 880,	EX 222, EX 315

FORTSETZUNG

SYSTEMATIK DER PRODUKTIONSBEREICHE IN INPUT-OUTPUT-RECHNUNGEN (SIO) 1980					
BEZEICHNUNG					
NUMMER	WZ 1979	WI 1975	SYPRO 1976	WA 1980	NACE/CLIO 1970
NOCH 231 170				7318 970, 7319 300, 7319 500, 7320 992	
231 9	REPARATUREN UND LOHNVEREDLUNGSARBEITEN AN ERZEUGNISSEN DER STAHLROHRWERKE				
	EX 231 1, EX 231 5				
231 910	REPARATUREN AN ERZEUGNISSEN DER STAHLROHRWERKE				
	EX 231 10, EX 231 50	-	EX 2715, EX 2720	-	EX 221, EX 223
231 940	LOHNVEREDLUNGSARBEITEN AN ERZEUGNISSEN DER STAHLROHRWERKE				
	EX 231 10, EX 231 50	-	EX 2715, EX 2720	-	EX 221, EX 223
232	ERZEUGUNG VON SCHMIEDE-, PRESS- UND HAMMERWERKSERZEUGNISSEN				
	232				
232 1	SCHMIEDE-, PRESS- UND HAMMERWERKSERZEUGNISSE (OHNE FREIFORM-SCHMIEDESTUECKE BIS 125 KG ROHGEWICHT)				
	EX 232 0				
232 110	GESCHMIEDETES HALBZEUG				
	EX 232 00	2741 00	EX 2740	7307 150, 7307 250, 7307 300, 7361 100, 7361 900, 7371 130, 7371 140, 7371 190, 7371 930, 7371 940, 7371 990	EX 221, EX 223
232 151	GESCHMIEDETE STAEBE, ROH				
	EX 232 00	2743 10	EX 2740	7310 200, 7311 200, 7363 100, 7373 132, 7373 139, 7373 140, 7373 190	EX 221, EX 223
232 155	GESCHMIEDETE STAEBE, BEARBEITET				
	EX 232 00	2743 50	EX 2740	V 7373 832	EX 223
232 4	ERZEUGUNG UND BEARBEITUNG VON FREIFORMSCHMIEDESTUECKEN UEBER 125 KG ROHGEWICHT				
	EX 232 0				
232 410	FREIFORMSCHMIEDESTUECKE UEBER 125 KG ROHGEWICHT, ROH				
	EX 232 00	2745 10	EX 2740	7340 864, 8465 534	EX 312
232 450	FREIFORMSCHMIEDESTUECKE UEBER 125 KG ROHGEWICHT, ANGEARBEITET UND FERTIG BEARBEITET				
	EX 232 00	2745 50	EX 2740	7340 884, 8465 536	EX 312
232 7	ROLLENDES EISENBAHNZEUG (AUCH GEWALZT)				
	EX 232 0				

SYSTEMATIK DER PRODUKTIONSBEREICHE IN INPUT-OUTPUT-RECHNUNGEN (SIO) 1980					
NUMMER	BEZEICHNUNG				
	WZ 1979	WI 1975	SYPRO 1976	WA 1980	NACE/CLIO 1970
232 700	ROLLENDES EISENBAHNZEUG, GEWALZT (Z.B. RADSAETZE, RADREIFEN, RADKOERPER, ACHSEN, SPRENGRINGE, KURBELN UND ZAPFEN)				
	EX 232 00	2747 00	EX 2740	8609 502, S 8609 509	EX 362
232 9	REPARATUREN UND LOHNVEREDLUNGSARBEITEN AN SCHMIEDE-, PRESS- UND HAMMERWERKSERZEUGNISSEN				
	EX 232 0				
232 910	REPARATUREN AN SCHMIEDE-, PRESS- UND HAMMERWERKSERZEUGNISSEN				
	EX 232 00	-	EX 2740	-	EX 221, EX 223
232 950	LOHNVEREDLUNGSARBEITEN AN SCHMIEDE-, PRESS- UND HAMMERWERKSERZEUGNISSEN				
	EX 232 00	-	EX 2740	-	EX 221, EX 223
233	ERZEUGUNG VON NE-METALLEN UND NE-METALLHALBZEUG				
	233				
233 0	NE-METALLE, ROH (EINSCHL. EDELMETALLE)				
	EX 233 1				
233 011	REINST- UND REINALUMINIUM UND UMSCHMELZ-ALUMINIUMLEGIERUNGEN				
	EX 233 17	2811 22, 2811 27	EX 2816	V 7601 110, 7601 156	EX 224
233 012	HUETTENALUMINIUM, LEGIERT UND NICHT LEGIERT				
	EX 233 11	2811 12, 2811 16	EX 2811	S 7601 110, 7601 152	EX 224
233 013	ALUMINIUMGRANALIEN, -GRIESS UND -PULVER, DURCH METALLURGISCHE VERFAHREN HERGESTELLT				
	EX 233 11	2811 24	EX 2811	V 7605 100, 7605 200	EX 316
233 015	MAGNESIUM UND MAGNESIUMLEGIERUNGEN				
	EX 233 17	2811 51	EX 2816	7701 110, 7701 130	EX 224, EX 316
233 017	MAGNESIUMPULVER, DURCH METALLURGISCHE VERFAHREN HERGESTELLT				
	EX 233 17	2811 55	EX 2816	V 7702 300	EX 316
233 021	ELEKTROLYTKUPFER (KATHODEN), RAFFINADEKUPFER				
	EX 233 14	2813 11, 2813 12	EX 2813	7401 300, 7401 410, 7401 450, 7401 480	EX 224
233 024	KUPFERLEGIERUNGEN				
	EX 233 17	2813 17	EX 2816	7402 000, 7406 010	EX 224
233 027	KUPFERPULVER UND KUPFERLEGIERUNGSPULVER, DURCH METALLURGISCHE VERFAHREN HERGESTELLT				
	EX 233 14	2813 13, 2813 18	EX 2813	V 7406 110, V 7406 150, S 7406 200	EX 316
233 030	HUETTENWEICH- UND FEINBLEI				
	EX 233 14	2813 21	EX 2813	S 7801 190	EX 224



SYSTEMATIK DER PRODUKTIONSBEREICHE IN INPUT-OUTPUT-RECHNUNGEN (SIO) 1980  
 BEZEICHNUNG

NUMMER

WZ 1979

WI 1975

SYPRO 1976

WA 1980

NACE/CLIO 1970

233 031	BLEI UND BLEILEGIERUNGEN (OHNE HUETTENWEICH- UND FEINBLEI)				
	EX 233 17	2813 22, 2813 24, 2813 25, 2813 26	EX 2816	7801 130, 7801 150, V 7801 190	EX 224
233 033	BLEIPULVER, DURCH METALLURGISCHE VERFAHREN HERGESTELLT				
	EX 233 17	2813 23	EX 2816	V 7804 200	EX 316
233 034	FEINZINK, ROHZINK (HUETTENZINK), ZINKSTAUB, DURCH KONDENSA- TION AUS GASPHERE HERGESTELLT				
	EX 233 14	2813 31, 2813 32, 2813 33	EX 2813	7901 112, 7901 114, 7903 210	EX 224, EX 316
233 035	UMSCHMELZZINK UND ZINKLEGIERUNGEN				
	EX 233 17	2813 35, 2813 37	EX 2816	7901 116, 7901 150	EX 224, EX 316
233 036	ZINKPULVER, DURCH METALLURGISCHE VERFAHREN HERGESTELLT				
	EX 233 17	2813 34	EX 2816	S 7903 250	EX 316
233 037	ZINN UND ZINNLEGIERUNGEN				
	EX 233 17	2813 41, 2813 47	EX 2816	8001 110, 8001 150	EX 224
233 038	ZINNPULVER, DURCH METALLURGISCHE VERFAHREN HERGESTELLT				
	EX 233 17	2813 44	EX 2816	V 8004 200	EX 316
233 039	ANTIMON (EINSCHL. BEARBEITUNGSABFAELLE)				
	EX 233 14	2813 49	EX 2813	S 8104 510	EX 224
233 041	CADMIUM UND CADMIUMLEGIERUNGEN (EINSCHL. BEARBEITUNGSABFAEL- LE)				
	EX 233 14	2813 50	EX 2813	S 8104 160	EX 224
233 042	KOBALT UND KOBALTLEGIERUNGEN (EINSCHL. BEARBEITUNGSABFAELLE)				
	EX 233 14	2813 60	EX 2813	S 8104 210	EX 224
233 043	NICKEL UND NICKELLEGIERUNGEN (EINSCHL. BEARBEITUNGSABFAELLE)				
	EX 233 17	2813 71	EX 2816	7501 210, 7501 280, S 7501 310, S 7501 380, V 8104 250	EX 224, EX 620
233 044	NICKELPULVER ALLER HERSTELLUNGSVERFAHREN				
	EX 233 17	2813 75	EX 2816	7503 200	EX 316
233 045	QUECKSILBER				
	EX 233 14	2813 80	EX 2813	2805 710, 2805 790	EX 253
233 046	WEICHLÖTE UND SONSTIGE LÖTE (OHNE EDELMETALL-LÖTE)				
	EX 233 17	2813 91, 2813 97	EX 2816	8315 500	EX 316
233 049	SONSTIGE NE-METALLE UND NE-METALLEGIERUNGEN, ROH (OHNE EDEL- METALLE UND OHNE ZWISCHENPRODUKTE DER NE-METALLINDUSTRIE)				
	EX 233 17	2813 99	EX 2816	2804 500, 2804 600, 2804 930, 2804 950, 2804 970, 2805 150, 2805 170,	EX 152, EX 224, EX 253

FORTSETZUNG

SYSTEMATIK DER PRODUKTIONSBEREICHE IN INPUT-OUTPUT-RECHNUNGEN (SIO) 1980						
NUMMER	BEZEICHNUNG					
	WZ 1979	WI 1975	SYPRO 1976	WA 1980	NACE/CLIO 1970	
NOCH 233 049				2805 302, 2805 400, 2805 500, 2850 200, 7704 100, S 8101 100, 8102 110, S 8102 190, S 8103 100, S 8104 110, S 8104 250, S 8104 260, S 8104 310, S 8104 360, S 8104 410, S 8104 460, S 8104 560, S 8104 610, 8104 690, S 8104 720, S 8104 810, S 8104 910, S 8104 940, S 8104 970		
233 060	ZWISCHENPRODUKTE DER NE-METALLINDUSTRIE, DIE DER METALLGEWINNUNG DIENEN					
	EX 233 17	2815 00	EX 2816	7401 010, 7401 110, 7501 100, 7801 010, 7801 120	EX 224	
233 081	SILBER UND SILBERLEGIERUNGEN					
	EX 233 14	2817 10	EX 2813	7105 010, 7105 030	EX 224, EX 491	
233 082	GOLD UND GOLDBLEGIERUNGEN					
	EX 233 14	2817 20	EX 2813	7107 100	EX 224, EX 491	
233 083	PLATIN UND PLATINLEGIERUNGEN					
	EX 233 14	2817 30	EX 2813	7109 110	EX 224, EX 491	
233 085	SONSTIGE EDELMETALLE, BESONDERS PLATINBEIMETALLE					
	EX 233 14	2817 51, 2817 53, 2817 55, 2817 57, 2817 59	EX 2813	7109 232, 7109 239	EX 224	
233 087	EDELMETALL-LOTE					
	EX 233 14	2817 70	EX 2813	-	EX 224	
233 089	EDELMETALLPULVER					
	EX 233 14	2817 90	EX 2813	S 7105 500	EX 316	
233 5	NE-METALLHALBZEUG (OHNE NE-METALLPULVER)					
	EX 233 5					
233 511	HALBZEUG AUS ALUMINIUM UND ALUMINIUMLEGIERUNGEN (OHNE FOLIEN)					
	EX 233 50	2841 11, 2841 15, 2841 21, 2841 25, 2841 31, 2841 35, 2841 41, 2841 45, 2841 51, 2841 55, 2841 60, 2841 90	EX 2850	7602 120, 7602 142, 7602 144, 7602 160, 7602 182, 7602 184, 7602 210, 7602 250, 7603 220, 7603 290, 7603 320, 7603 390, 7603 510,	EX 224, EX 316	

FORTSETZUNG

SYSTEMATIK DER PRODUKTIONSBEREICHE IN INPUT-OUTPUT-RECHNUNGEN (SIO) 1980					
BEZEICHNUNG					
NUMMER	WZ 1979	WI 1975	SYPRO 1976	WA 1980	NACE/CLIO 1970
NOCH					
233 511				7603 550, 7606 100, 7606 200, 7606 300, 7672 100, 7612 900, 7616 580	
233 514	LEITMATERIAL AUS ALUMINIUM UND ALUMINIUMLEGIERUNGEN (EINSCHL. STAHLALUMINIUM) (OHNE FOLIEN)				
	EX 233 50	2841 70	EX 2850	-	EX 224
233 517	HALBZEUG AUS MAGNESIUM UND MAGNESIUMLEGIERUNGEN				
	EX 233 50	2842 10, 2842 50, 2842 90	EX 2850	7702 150	EX 224
233 531	HALBZEUG UND WIDERSTANDSMATERIAL AUS KUPFER UND KUPFERLEGIERUNGEN (OHNE FOLIEN)				
	EX 233 50	2843 11, 2843 15, 2843 31, 2843 33, 2843 35, 2843 37, 2843 41, 2843 45, 2843 51, 2843 55, 2843 60, 2843 80, 2843 90	EX 2850	7403 110, 7403 190, 7403 210, 7403 292, 7403 299, 7403 402, 7403 404, 7403 512, 7403 514, 7403 592, 7403 594, 7403 596, 7403 598, 7404 202, 7404 209, 7404 310, 7404 390, 7404 410, 7404 490, 7404 912, 7404 919, 7404 992, 7404 999, 7407 010, 7407 100, 7407 210, 7407 292, 7407 299, 7407 900, 7408 100, 7410 010, 7410 100, 7410 900, 7419 792, 7419 799	EX 224, EX 316
233 532	LEITMATERIAL AUS KUPFER UND KUPFERLEGIERUNGEN (OHNE FOLIEN)				
	EX 233 50	2843 70	EX 2850	-	EX 224
233 533	HALBZEUG AUS ZINK UND ZINKLEGIERUNGEN (OHNE FOLIEN)				
	EX 233 50	2845 10, 2845 30, 2845 50, 2845 90	EX 2850	7902 000, 7903 122, 7903 124, 7903 126, 7903 160, 7903 190, 7904 000	EX 224, EX 316
233 534	HALBZEUG AUS BLEI UND BLEILEGIERUNGEN (OHNE FOLIEN)				
	EX 233 50	2844 10, 2844 30, 2844 50, 2844 90	EX 2850	7802 000, 7803 000, 7805 000	EX 224, EX 316
233 535	HALBZEUG AUS ZINN UND ZINNLEGIERUNGEN (OHNE FOLIEN)				
	EX 233 50	2846 10, 2846 30, 2846 50, 2846 90	EX 2850	8002 000, 8003 000, 8005 100, 8005 200	EX 224, EX 316

SYSTEMATIK DER PRODUKTIONSBEREICHE IN INPUT-OUTPUT-RECHNUNGEN (SIO) 1980					
NUMMER	BEZEICHNUNG				
	WZ 1979	WI 1975	SYPRO 1976	WA 1980	NACE/CLIO 1970
233 536	HALBZEUG AUS CADMIUM UND CADMIUMLEGIERUNGEN				
	EX 233 50	2848 10	EX 2850	8104 180	EX 224
233 537	HALBZEUG AUS TITAN UND TITANLEGIERUNGEN				
	EX 233 50	2848 30	EX 2850	8104 580	EX 224
233 538	HALBZEUG UND HEIZLEITER AUS NICKEL UND NICKELLEGIERUNGEN				
	EX 233 50	2847 11, 2847 15, 2847 31, 2847 35, 2847 51, 2847 55, 2847 70, 2847 80, 2847 90	EX 2850	7403 012, 7403 019, 7403 082, 7403 086, 7403 088, 7405 010, 7408 010, 7502 100, 7502 551, 7502 552, 7502 554, 7502 557, 7503 110, 7503 152, 7503 154, 7503 159, 7504 110, 7504 150, 7504 200, 7505 100, 7505 200, 7505 900	EX 224
233 539	HALBZEUG AUS SONSTIGEN NE-METALLEN UND NE-METALLEGIERUNGEN (OHNE EDELMETALLHALBZEUG)				
	EX 233 50	2848 50, 2848 70	EX 2850	7704 200, 8101 312, 8101 314, 8101 390, 8102 310, 8102 392, 8102 394, 8103 300, 8104 130, 8104 230, 8104 280, 8104 330, 8104 380, 8104 430, 8104 480, 8104 530, 8104 630, 8104 740, 8104 760, 8104 830, 8104 930, 8104 950, 8104 980	EX 152, EX 224
233 551	DRUCKWALZEN OHNE DRUCKBILD				
	EX 233 50	2848 80	EX 2850	S 8434 380	EX 327
233 555	PLATTIERTES HALBZEUG, AUF MECHANISCHEM WEGE PLATTIERT (OHNE PLATTIERTES EDELMETALLHALBZEUG)				
	EX 233 50	2848 90	EX 2850	V 7312 300, V 7312 400, V 7312 710, V 7312 750, V 7312 810, V 7312 850, V 7312 870, V 7312 880, V 7312 890, V 7363 720, V 7363 740, V 7363 790, V 7364 720, V 7364 750, V 7364 790, V 7373 720, V 7373 740, V 7373 834, V 7373 839, V 7374 720, V 7374 740	EX 221, EX 223

SYSTEMATIK DER PRODUKTIONSBEREICHE IN INPUT-OUTPUT-RECHNUNGEN (SIO) 1980					
BEZEICHNUNG					
NUMMER	WZ 1979	WI 1975	SYPRO 1976	WA 1980	NACE/CLIO 1970
233 571	HALBZEUG UND FOLIEN AUS SILBER UND SILBERLEGIERUNGEN				
	EX 233 50	2849 10	EX 2850	7105 130, 7105 190, 7105 300, 7105 400, V 7105 500	EX 224
233 572	HALBZEUG UND FOLIEN AUS GOLD UND GOLDLEGIERUNGEN				
	EX 233 50	2849 20	EX 2850	7107 200, 7107 300, 7107 400, 7107 500	EX 224
233 573	HALBZEUG UND FOLIEN AUS PLATIN UND PLATINLEGIERUNGEN				
	EX 233 50	2849 30	EX 2850	7109 010, 7109 130, 7109 150, 7109 170, 7109 180	EX 224
233 575	HALBZEUG AUS SONSTIGEN EDELMETALLEN, BESONDERS PLATINBEI- METALLE				
	EX 233 50	2849 40	EX 2850	7109 220, 7109 250	EX 224
233 577	EDELMETALLPLATTIERTES HALBZEUG				
	EX 233 50	2849 50	EX 2850	7106 100, 7106 200, 7108 000, 7110 000	EX 224
233 579	DENTAL-METALLHALBZEUG				
	EX 233 50	2849 70	EX 2850	-	EX 224
233 7	BEARBEITUNGSABFAELLE UND SCHROTT AUS NE-METALLEN (EINSCHL. EDELMETALLEN), METALLHALTIGE ASCHEN UND RUECKSTAENDE (OHNE GUSSABFAELLE)				
	EX 233 5				
233 711	BEARBEITUNGSABFAELLE UND SCHROTT AUS ALUMINIUM UND ALU- MINIUMLEGIERUNGEN				
	EX 233 50	2871 10	EX 2850	7601 312, 7601 319, 7601 330, 7601 350	EX 620
233 715	BEARBEITUNGSABFAELLE UND SCHROTT AUS MAGNESIUM UND MAGNE- SIUMLEGIERUNGEN				
	EX 233 50	2871 50	EX 2850	7701 310, 7701 350	EX 620
233 721	BEARBEITUNGSABFAELLE UND SCHROTT AUS KUPFER UND KUPFERLEGIE- RUNGEN, NICHT LEGIERT				
	EX 233 50	2874 11	EX 2850	7401 910	EX 620
233 725	BEARBEITUNGSABFAELLE UND SCHROTT AUS KUPFER UND KUPFERLEGIE- RUNGEN, LEGIERT				
	EX 233 50	2874 15	EX 2850	7401 980	EX 620
233 730	BEARBEITUNGSABFAELLE UND SCHROTT AUS BLEI UND BLEILEGIE- RUNGEN				
	EX 233 50	2874 30	EX 2850	7801 300	EX 620
233 740	BEARBEITUNGSABFAELLE UND SCHROTT AUS ZINK UND ZINKLEGIE- RUNGEN				
	EX 233 50	2874 50	EX 2850	7901 300	EX 620

SYSTEMATIK DER PRODUKTIONSBEREICHE IN INPUT-OUTPUT-RECHNUNGEN (SIO) 1980					
NUMMER	BEZEICHNUNG				
	WZ 1979	WI 1975	SYPRO 1976	WA 1980	NACE/CLIO 1970
233 750	BEARBEITUNGSABFAELLE UND SCHROTT AUS ZINN UND ZINNLEGIERUNGEN				
	EX 233 50	2874 70	EX 2850	8001 500	EX 620
233 770	BEARBEITUNGSABFAELLE UND SCHROTT AUS SONSTIGEN NE-METALLEN UND DEREN LEGIERUNGEN				
	EX 233 50	2874 90	EX 2850	V 7501 310, V 7501 380, V 8101 100, V 8102 190, V 8103 100, V 8104 110, V 8104 160, V 8104 210, V 8104 260, V 8104 310, V 8104 360, V 8104 410, V 8104 460, V 8104 510, V 8104 560, V 8104 610, V 8104 720, V 8104 810, V 8104 910, V 8104 940, V 8104 970	EX 620
233 780	BEARBEITUNGSABFAELLE AUS EDELMETALLEN				
	EX 233 50	2875 00	EX 2850	7111 104, 7111 504, 7111 508	EX 620
233 790	METALLHALTIGE ASCHEN UND RUECKSTAENDE				
	EX 233 50	2877 10, 2877 90	EX 2850	2603 110, 2603 160, 2603 300, 2603 410, 2603 450, 2603 510, 2603 550, 2603 610, 2603 650, 2603 710, 2603 900, 7111 102, 7111 502, 7111 506	EX 224
234	ERZEUGUNG VON EISEN-, STAHL- UND TEMPERGUSS				
	234				
234 010	EISENGUSS, UNLEGIERT UND LEGIERT (EINSCHL. STAHL SAND)				
	EX 234 00	2911 00	EX 2910	7304 902, 7304 909, 7317 100, 7317 800, 7320 110, 7320 190, 7337 510, 7338 370, 7338 710, 7338 912, 7340 120, 7340 150, 7340 170, 8416 930, 8444 950, 8465 412, 8465 414	EX 223, EX 311, EX 316, EX 328
234 030	STAHLGUSS, UNLEGIERT UND LEGIERT				
	EX 234 00	2914 00	EX 2910	7330 000, 7340 820, 7340 840, 8416 959, 8444 980, 8465 512, 8465 514	EX 311, EX 313, EX 325, EX 328

SYSTEMATIK DER PRODUKTIONSBEREICHE IN INPUT-OUTPUT-RECHNUNGEN (SIO) 1980					
NUMMER	BEZEICHNUNG				
	WZ 1979	WI 1975	SYPRO 1976	WA 1980	NACE/CLIO 1970
234 050	TEMPERGUSS, UNLEGIERT UND LEGIERT				
	EX 234 00	2917 00	EX 2910	7320 300, 7340 210, 7340 250, 8465 450	EX 311
234 070	ABFAELLE AUS DER PRODUKTION VON EISEN-, STAHL- UND TEMPERGUSS (KREISLAUFMATERIAL)				
	EX 234 00	2919 00	EX 2910	7303 200	EX 221, EX 620
236	ERZEUGUNG VON NE-METALLGUSS				
	236				
236 011	FORMGUSS AUS KUPFER, ROTGUSS, MESSING UND ANDEREN KUPFERLEGIERUNGEN				
	EX 236 00	2954 11, 2954 12, 2954 13, 2954 14, 2954 16, 2954 19	EX 2950	7408 904, 7408 905, 7408 908, 7419 710, V 8311 009	EX 316
236 013	FORMGUSS AUS BLEI UND BLEILEGIERUNGEN				
	EX 236 00	2954 20	EX 2950	-	EX 316
236 015	FORMGUSS AUS ZINK UND ZINKLEGIERUNGEN				
	EX 236 00	2954 30	EX 2950	-	EX 311, EX 316
236 017	FORMGUSS AUS ZINN UND ZINNLEGIERUNGEN				
	EX 236 00	2954 40	EX 2950	-	EX 311, EX 316
236 019	FORMGUSS AUS NEUSILBER UND ANDEREN NICKELLEGIERUNGEN				
	EX 236 00	2954 50	EX 2950	-	EX 311, EX 316
236 031	FORMGUSS AUS ALUMINIUM UND ALUMINIUMLEGIERUNGEN				
	EX 236 00	2951 10	EX 2950	7607 000, 7616 510, 7616 992	EX 316
236 035	FORMGUSS AUS MAGNESIUM UND MAGNESIUMLEGIERUNGEN				
	EX 236 00	2951 70	EX 2950	-	EX 311, EX 316
236 051	FORMGUSS AUS SILBER UND SILBERLEGIERUNGEN				
	EX 236 00	2957 10	EX 2950	-	EX 491
236 054	FORMGUSS AUS GOLD UND GOLDLEGIERUNGEN				
	EX 236 00	2957 50	EX 2950	-	EX 491
236 057	FORMGUSS AUS SONSTIGEN EDELMETALLEN UND EDELMETALLEGIERUNGEN				
	EX 236 00	2957 90	EX 2950	-	EX 491
236 070	ABFAELLE VON NE-METALL- UND EDELMETALLGUSS (KREISLAUFMATERIAL)				
	EX 236 00	2959 00	EX 2950	-	EX 620

SYSTEMATIK DER PRODUKTIONSBEREICHE IN INPUT-OUTPUT-RECHNUNGEN (SIO) 1980					
BEZEICHNUNG					
NUMMER	WZ 1979	WI 1975	SYPRO 1976	WA 1980	NACE/CLIO 1970
237	ERZEUGUNG UND BEARBEITUNG VON KALTWALZWERKS- UND ZIEHEREI-ERZEUGNISSEN (OHNE GROBE DRAHTWAREN)				
	EX 237				
237 1	BLANKSTAHL				
	EX 237 1				
237 100	BLANKSTAHL				
	EX 237 10	3011 10	EX 3011	7310 300, 7363 500, 7373 531, 7373 535, 7373 536, 7373 537, 7373 538, 7373 540, S 7373 550, 7373 596, 7373 599	EX 221, EX 223
237 2	KALTBAND				
	EX 237 7				
237 200	KALTBAND				
	EX 237 70	3011 50	EX 3011	7312 210, 7312 250, 7312 290, 7312 900, 7364 500, 7364 900, 7374 510, 7374 520, 7374 532, 7374 539, 7374 540, 7374 590, 7374 900	EX 221, EX 223
237 3	KALTPROFILE				
	EX 237 7				
237 300	KALTPROFILE				
	EX 237 70	3011 91, 3011 95	EX 3011	7311 310, 7311 494, 7373 430, 7373 490, V 7373 550, 7373 897	EX 221, EX 223
237 5	DRAHT, KALT GEZOGEN (EINSCHL. KUNSTSTOFFUMMANTELTEN DRAHT) (OHNE ISOLIERTE DRAEHTEN FÜR DIE ELEKTROTECHNIK)				
	EX 237 4				
237 500	DRAHT, KALT GEZOGEN (EINSCHL. KUNSTSTOFFUMMANTELTEN DRAHT) (OHNE ISOLIERTE DRAEHTEN FÜR DIE ELEKTROTECHNIK)				
	EX 237 40	3015 12, 3015 13, 3015 14, 3015 15, 3015 42, 3015 43, 3015 44, 3015 45, 3015 70, 3015 90	EX 3015	7314 010, 7314 110, 7314 130, 7314 150, 7314 190, 7314 210, 7314 410, 7314 430, 7314 450, 7314 490, 7314 810, 7314 910, 7314 990, 7366 400, 7366 810, 7366 860, 7366 890, 7376 131, 7376 132, 7376 139, 7376 140, 7376 150, 7376 160,	EX 223

FORTSETZUNG



SYSTEMATIK DER PRODUKTIONSBEREICHE IN INPUT-OUTPUT-RECHNUNGEN (SIO) 1980					
BEZEICHNUNG					
NUMMER	WZ 1979	WI 1975	SYPRO 1976	WA 1980	NACE/CLIO 1970
NOCH 237 500				7376 192, 7376 199	
237 6	DRAHTSEILE UND -LITZEN AUS EISEN UND STAHL, DRAHTGEFLECHTE, DRAHTGEWEBE, STACHELDRAHT U.AE.				
	EX 237 4				
237 610	DRAHTSEILE UND -LITZEN AUS EISEN UND STAHL (EINSCHL. KONFEKTIONIERTER)				
	EX 237 40	3017 18	EX 3015	7325 010, 7325 110, 7325 210, 7325 310, 7325 350, 7325 390, 7325 510, 7325 550, 7325 590, 7325 980	EX 223
237 620	DRAHTGEFLECHTE (EINSCHL. KUNSTSTOFFUMMANTELTE)				
	EX 237 40	3017 32, 3017 33	EX 3015	7327 390, 7327 410, 7327 490, 7327 910, 7327 950, 7327 970, 7411 800	EX 223, EX 224
237 630	METALLTUECHER UND EGOUTTEURE				
	EX 237 40	3017 41	EX 3015	7327 110, 7411 100	EX 223
237 640	DRAHTGEWEBE (OHNE METALLTUECHER UND EGOUTTEURE)				
	EX 237 40	3017 49	EX 3015	7327 140, 7327 180, 7411 300, 7506 802	EX 223, EX 224, EX 313
237 660	STACHELDRAHT				
	EX 237 40	3017 14	EX 3015	7326 000	EX 223
237 680	DRAHTKORN				
	EX 237 40	3017 98	EX 3015	7304 100	EX 223
237 7	UMHUELTE STABELEKTRODEN, MATRATZEN- UND POLSTERBESTANDTEILE, DRAHTNAEGEL UND -STIFTE U.A. DRAHTERZEUGNISSE				
	EX 237 4				
237 710	UMHUELTE STABELEKTRODEN (EINSCHL. GEFUELLTE)				
	EX 237 40	3017 11	EX 3015	8315 200, 8315 300	EX 313
237 730	MATRATZEN- UND POLSTERBESTANDTEILE (FEDERN, KETTEN, HAKEN, STUETZEN UND FEDERKERNE)				
	EX 237 40	3017 52, 3017 54, 3017 57	EX 3015	7335 300, 9404 999	EX 313, EX 467
237 740	DRAHTNAEGEL UND -STIFTE, FORMERSTIFTE, KRAMPEN UND SCHLAUFEN				
	EX 237 40	3017 91	EX 3015	7331 969	EX 313
237 790	SONSTIGE DRAHTERZEUGNISSE (Z.B. SACKVERSCHLUESSE, OESEN-DRAHT, STIEFELEISEN, STOSSPLATTEN)				
	EX 237 40	3017 99	EX 3015	7331 920	EX 313, EX 316

NUMMER	SYSTEMATIK DER PRODUKTIONSBEREICHE IN INPUT-OUTPUT-RECHNUNGEN (SIO) 1980				
	BEZEICHNUNG				
	WZ 1979	WI 1975	SYPRO 1976	WA 1980	NACE/CLIO 1970
237 9	BAUSTAHLMATTEN, VEREDLUNGSARBEITEN AN ZUGEKALFTE N ZIEHEREI- UND KALTWALZWERKSERZEUGNISSEN				
	EX 237 1, EX 237 4, EX 237 7				
237 900	BAUSTAHLMATTEN				
	EX 237 40	3017 36	EX 3015	7327 200, 7327 310	EX 223
237 950	VEREDLUNGSARBEITEN FUER EIGENE RECHNUNG AN ZUGEKALFTE N ZIEHEREI- UND KALTWALZWERKSERZEUGNISSEN				
	EX 237 10, EX 237 40, EX 237 70	3019 00	EX 3015	-	EX 221, EX 316
238	ERZEUGUNG UND BEARBEITUNG VON STAHLVERFORMUNGSERZEUGNISSEN UND GROBEN DRAHTWAREN				
	EX 237, 238				
238 4	STAHLVERFORMUNGSERZEUGNISSE				
	EX 238 4				
238 411	GESENKSCHMIEDESTUECKE				
	EX 238 41	3021 10	EX 3021	7340 920, 7340 940, 8465 550	EX 312, EX 316
238 412	WAGGONBESCHLAG				
	EX 238 41	3021 21	EX 3021	S 8609 950	EX 362
238 413	WEICHENBESCHLAG				
	EX 238 41	3021 25	EX 3021	7316 990	EX 314
238 414	STAHLMAHLKOERPER (EINSCHL. STAHLKUGELN)				
	EX 238 41	3021 30	EX 3021	7340 610, 7340 630	EX 313
238 415	STAHLROHRBOGEN, NAHTLOS UND GESCHWEISST, STAHLFLANSCHEN, -FITTINGS UND ROHRVERBINDUNGSTUECKE				
	EX 238 41	3021 50, 3021 71, 3021 75	EX 3021	7320 310, 7320 390, 7320 420, 7320 430, 7320 999	EX 316
238 416	FREIFORMSCHMIEDESTUECKE BIS 125 KG ROHWICHT, ROH, ANGE- ARBEITET UND FERTIG BEARBEITET				
	EX 238 41	3021 91, 3021 95	EX 3021	7340 862, 7340 882, 8465 532	EX 312, EX 316
238 417	WAGENACHSEN (EINSCHL. FUER PKW, LKW UND ANHAENGER)				
	EX 238 41	3021 40	EX 3021	S 8706 450, 8714 704	EX 352, EX 353
238 420	SCHWERE PRESS-, ZIEH- UND STANZTEILE (OHNE LEICHTE TEILE)				
	EX 238 44	3022 10, 3022 51, 3022 55	EX 3021	S 7340 984, 7340 985	EX 312
238 440	FEDERN AUS STAHL UND NE-METALLEN (OHNE MATRATZEN- UND UHR- FEDERN) (Z.B. BLATT-, BLATTSPIRAL-, SCHRAUBEN-, FLACH-, TORSIONS-, DREHSTAB- UND TELLERFEDERN)				
	EX 238 47	3023 11, 3023 21,	EX 3025	7335 100, 7335 200,	EX 313

-FORTSETZUNG

SYSTEMATIK DER PRODUKTIONSBEREICHE IN INPUT-OUTPUT-RECHNUNGEN (SIO) 1980					
BEZEICHNUNG					
NUMMER	WZ 1979	WI 1975	SYPRO 1976	WA 1980	NACE/CLIO 1970
NOCH					
238 440		3023 29, 3023 40, 3023 71, 3023 75, 3023 90		7335 904, 7335 906, 7335 908, 7335 909, 7416 100, 7416 900	
238 451	GLEITSCHUTZ-, TRAKTOREN- U.AE. KETTEN				
	EX 238 47	3024 70	EX 3025	7329 300	EX 313
238 459	SONSTIGE KETTEN (Z.B. STEGKETTEN, GESCHWEISSTE UND UNGESCHWEISSTE KETTEN)				
	EX 238 47	3024 10, 3024 41, 3024 45, 3024 60, 3024 99	EX 3025	7329 410, 7329 440, 7329 460, 7329 492, 7329 499, 7419 200	EX 313
238 461	SCHRAUBEN, GEWINDEBOLZEN UND MUTTERN				
	EX 238 47	3025 10, 3025 21, 3025 24, 3025 27, 3025 31, 3025 35, 3025 39	EX 3025	7332 500, 7332 610, 7332 630, 7332 670, 7332 690, 7332 710, 7332 720, 7332 730, 7332 740, 7332 760, 7332 770, 7332 780, 7332 790, 7332 810, 7332 830, 7332 860, 7332 870, 7332 880, 7332 890, 7332 910, 7332 930, 7332 950, 7332 970, 7332 990, 7415 300, 7415 400, 7415 910, 7415 930, 7415 980, 7506 100, 7506 200, 7616 210, 7616 290	EX 313, EX 316
238 463	NORMTEILE OHNE GEWINDE (Z.B. FEDERRINGE, UNTERLEGSCHLEIBEN, BOLZEN)				
	EX 238 47	3025 41, 3025 49, 3025 50	EX 3025	7332 100, 7332 312, 7332 314, 7332 330, 7332 340, 7415 500	EX 313
238 465	FASSONDREHTEILE ALLER ART (Z.B. STAHLKEILE, KEGEL-, ZYLINDER- UND SCHLOSSSTIFTE, STELLRINGE)				
	EX 238 47	3025 60	EX 3025	S 7332 370	EX 313
238 467	SCHIENENBEFESTIGUNGSMATERIAL				
	EX 238 47	3025 70	EX 3025	7316 590, 7316 950, 7331 972	EX 313, EX 314
238 469	KLEINEISENZEUG FUER BAUTEN UND OBERIRDISCHE LEITUNGEN				
	EX 238 47	3025 80	EX 3025	7332 380	EX 313

NUMMER	SYSTEMATIK DER PRODUKTIONSBEREICHE IN INPUT-OUTPUT-RECHNUNGEN (SIO) 1980				
	WZ 1979	WI 1975	SYPRO 1976	WA 1980	NACE/CLIO 1970
238 470	GROBE DRAHTWAREN (Z.B. RINGSCHRAUBEN, SCHRAUB- UND STIFT-HAKEN, STURMHAKEN UND -OESEN, FLEISCHHAKEN, SCHWEINEKRAMPEN, SPLINTE, DRAHTUEBERFALLEN, DRAHTHUTHAKEN, PATENTSCHRAUBHAKEN, KISTENGRIFFE AUS DRAHT, BANDEISEN, KETTENGLIEDER, NOTHAKEN)				
	EX 238 47	3026 00	EX 3025	7329 910, 7329 990, 7331 962, 7331 979, V 7332 370, 7332 650, 7340 430	EX 313, EX 316
238 491	EISENPULVER				
	EX 238 47	3027 10	EX 3025	7305 100	EX 223
238 493	ERZEUGNISSE AUS SINTEREISEN, SINTERSTAHL UND SINTERMETALL				
	EX 238 47	3027 51, 3027 55	EX 3025	V 7340 989	EX 316
238 499	SONSTIGE ERZEUGNISSE DER STAHLVERFORMUNG				
	EX 238 47	3028 00	EX 3025	-	EX 312
238 8	REPARATUREN, VEREDLUNGSARBEITEN UND MONTAGEN AN ZIEHEREI-, KALTWALZWERKS- UND STAHLVERFORMUNGSERZEUGNISSEN				
	EX 237 1, EX 237 4, EX 237 7, EX 238 4, 238 7				
238 810	OBERFLAECHEVEREDLUNG UND HAERTUNG, SOWEIT VON REINEN VEREDLUNGSUNTERNEHMEN IM LOHNVERFAHREN DURCHGEFUEHRT				
	238 70	3029 11, 3029 14, 3029 17, 3029 21, 3029 29, 3029 50, 3029 70, 3029 90	EX 3025	-	EX 221, EX 312, EX 316, EX 353
238 830	REPARATUREN AN STAHLVERFORMUNGSERZEUGNISSEN (OHNE OBERFLAECHEVEREDLUNG UND HAERTUNG VON REINEN VEREDLUNGSUNTERNEHMEN)				
	EX 238 41, EX 238 44, EX 238 47	3095 20	EX 3021, EX 3025	-	EX 221, EX 312, EX 316, EX 353
238 850	LOHNVEREDLUNGSARBEITEN AN STAHLVERFORMUNGSERZEUGNISSEN (OHNE OBERFLAECHEVEREDLUNG UND HAERTUNG VON REINEN VEREDLUNGSUNTERNEHMEN)				
	EX 238 41, EX 238 44, EX 238 47	3096 20	EX 3021, EX 3025	-	EX 221, EX 312, EX 316, EX 353
238 870	LOHNVEREDLUNGSARBEITEN AN ZIEHEREI- UND KALTWALZWERKSERZEUGNISSEN (OHNE OBERFLAECHEVEREDLUNG UND HAERTUNG VON REINEN VEREDLUNGSUNTERNEHMEN)				
	EX 237 10, EX 237 40, EX 237 70	3096 10	EX 3011, EX 3015	-	EX 221, EX 312
238 890	MONTAGEN AN STAHLVERFORMUNGSERZEUGNISSEN				
	EX 238 41, EX 238 44, EX 238 47	3097 20	EX 3021, EX 3025	-	EX 312

SYSTEMATIK DER PRODUKTIONSBEREICHE IN INPUT-OUTPUT-RECHNUNGEN (SIO) 1980  
BEZEICHNUNG

NUMMER

WZ 1979

WI 1975

SYPRO 1976

WA 1980

NACE/CLIO 1970

239	ERZEUGUNG UND BEARBEITUNG VON ERZEUGNISSEN DER SCHWEISSEREI, SCHLOSSEREI, DREHEREI, SCHLEIFEREI UND SCHMIEDEREI; REPARA- TUREN AN LANDMASCHINEN				
	239				
239 1	SCHWEISSEREI-, SCHLOSSEREI-, DREHEREI- U.AE. ARBEITEN				
	239 1				
239 110	SCHWEISSARBEITEN (SOWEIT NICHT ZUR FABRIKATION GEGHOREND)				
	EX 239 11	3099 10	EX 3030	-	EX 316
239 150	ERZEUGNISSE DER SCHLOSSEREI, DREHEREI, SCHLEIFEREI UND SCHMIEDEREI, A.N.G.; BESONDERS REPARATURARBEITEN				
	EX 239 11,	3099 30,	EX 3030	-	EX 312,
	239 14,	3099 40,			EX 313,
	239 17	3099 50,			EX 316
		3099 70			
239 9	REPARATUREN AN LANDMASCHINEN				
	239 5				
239 910	REPARATUREN AN LANDMASCHINEN, MILCHWIRTSCHAFTLICHEN MASCHI- NEN UND ACKERSCHLEPPERN DURCH REPARATURWERKSTÄTTEN FÜR LANDMASCHINEN				
	239 50	3099 80	EX 3030	-	EX 321

NUMMER	SYSTEMATIK DER PRODUKTIONSBEREICHE IN INPUT-OUTPUT-RECHNUNGEN (SIO) 1980				
	BEZEICHNUNG				
	WZ 1979	WI 1975	SYPRO 1976	WA 1980	NACE/CLIO 1970
240	HERSTELLUNG VON STAHL- UND LEICHTMETALLKONSTRUKTIONEN, WEICHENBAU (OHNE DAMPFKESSEL, BEHAELTER, ROHRLEITUNGEN UND SCHIENENFAHRZEUGE)				
	240				
240 1	BRUECKEN, HOCH- UND WASSERBAUKONSTRUKTIONEN, WEICHEN, KREUZUNGEN U AE. GLEISMATERIAL				
	240 1, 240 3, 240 7				
240 110	BRUECKENNEUBAUTEN UND DEREN NEUE KONSTRUKTIONSTEILE AUS STAHL UND LEICHTMETALL				
	EX 240 10	3112 00	EX 3111	7321 100	EX 314
240 121	HOCHBAUKONSTRUKTIONEN AUS STAHL UND LEICHTMETALL (OHNE BAUELEMENTE WIE TORE, TUEREN, FENSTER UND GLASDAECHER) (Z.B. HALLEN, SKELETT-, STUETZ- UND TRAEGERKONSTRUKTIONEN, THEATERBUEHNENKONSTRUKTIONEN, KONSTRUKTIONEN FUER PARK- UND GARAGENANLAGEN, GERUESTKONSTRUKTIONEN)				
	EX 240 10	3111 11, 3111 15, 3111 31, 3111 35, 3111 55	EX 3111	S 7321 400, 7321 802, 7380 002, 7380 004, 7381 002, 7381 004, 7382 002, 7382 009, 7383 002, 7383 004, 7386 000, 7387 002, 7387 009, 7388 000, 7608 200, V 7608 909	EX 314
240 122	MASTE UND TUERME AUS STAHL UND LEICHTMETALL (AUCH IN ROHRBAUWEISE)				
	EX 240 10	3111 51	EX 3111	7321 200	EX 314
240 124	ERSATZ- UND EINZELTEILE FUER STAHL- UND LEICHTMETALLKONSTRUKTIONEN, A.N.G.				
	EX 240 10	3110 09	EX 3111	V 7321 400	EX 314
240 125	KLEINKONSTRUKTIONEN SOWIE DACHSTUEHLE, DACHBINDER, DECKENTRAEGER U.AE., AUS STAHL UND LEICHTMETALL				
	EX 240 30	3119 40, 3119 90	EX 3111	S 7389 000, 7608 909, 7688 000, 7689 000	EX 314
240 127	FERTIGHAEUSER UEBERWIEGEND AUS STAHL ODER LEICHTMETALL (OHNE HOCHBAUKONSTRUKTIONEN AUS STAHL UND LEICHTMETALL)				
	EX 240 10	3111 71	EX 3111	V 7321 400, V 7321 809	EX 314
240 128	SONSTIGE FERTIGTEILBAUTEN UND BAUELEMENTE AUS STAHL UND LEICHTMETALL (OHNE HOCHBAUKONSTRUKTIONEN AUS STAHL UND LEICHTMETALL)				
	EX 240 10	3111 79	EX 3111	V 7321 400, V 7321 808, S 7321 809	EX 314
240 129	ABDECKUNGEN UND ROSTE SOWIE SCHALUNGSGERUESTE UND SONSTIGES SCHALUNGSMATERIAL AUS STAHL UND LEICHTMETALL				
	EX 240 30	3119 50, 3119 70	EX 3111	7321 509	EX 314
240 130	BEHAELTERBAUTEN FUER FESTE STOFFE (Z.B. BUNKER UND SILOS, EINSCHL. STUETZGERUESTE)				
	EX 240 10	3118 00	EX 3111	7322 500	EX 315

## 24 HERSTELLUNG VON STAHL- UND MASCHINENBAUERZEUGN., FAHRZEUGEN, BUEROMASCHINEN, DATENVERARBEITUNGSGERAETEN UND -EINRICHTUNGEN 24

NUMMER	SYSTEMATIK DER PRODUKTIONSBEREICHE IN INPUT-OUTPUT-RECHNUNGEN (SIO) 1980				
	WZ 1979	WI 1975	SYPRO 1976	WA 1980	NACE/CLIO 1970
240 140	STAHLWASSERBAUTEN (Z.B. SCHLEUSEN, SCHUETZEN, WEHRE, ORTS-FESTE DOCKS UND LANDEBRUECKEN)				
	EX 240 10	3114 00	EX 3111	7321 600	EX 314
240 150	DREHSCHEIBEN UND SCHIEBEBUEHNEN (OHNE SOLCHE FUER FELD- UND INDUSTRIEBAHNEN)				
	EX 240 70	3124 00	EX 3114	V 8610 002	EX 325
240 160	TORE, TUEREN, FENSTER UND GLASDAECHER AUS STAHL- UND LEICHTMETALL				
	EX 240 30	3119 10, 3119 21, 3119 25, 3119 30	EX 3111	V 7321 302, V 7321 304, V 7321 801, 7608 100, 7608 902	EX 314
240 170	KONSTRUKTIONEN FUER TUNNEL- UND SCHACHTAUSBAUTEN				
	EX 240 10	3115 00	EX 3111	7321 502	EX 314
240 181	WEICHEN, KREUZUNGEN, SCHIENENAUSZUGSVORRICHTUNGEN UND DEREN TEILE (OHNE GLEISBREMSEN)				
	EX 240 70	3120 09, 3121 11, 3121 15, 3121 51, 3121 55	EX 3114	7316 910, 7316 930, S 8610 002	EX 313, EX 315
240 185	GLEISMATERIAL FUER FELD- UND INDUSTRIEBAHNEN (OHNE GLEISBREMSEN)				
	EX 240 70	3127 10	EX 3114	V 8610 002	EX 314
240 191	MONTAGEN UND ANDERE BAUSTELLENARBEITEN AN BRUECKEN				
	EX 240 10	3199 13	EX 3111	-	EX 314
240 193	MONTAGEN UND ANDERE BAUSTELLENARBEITEN AN HOCHBAU- UND SONSTIGEN STAHL- UND LEICHTMETALLKONSTRUKTIONEN (OHNE SOLCHE AN STAHLWASSERBAUTEN UND FERTIGTEILBAUTEN)				
	EX 240 10	3199 12, 3199 15	EX 3111	-	EX 314
240 195	MONTAGEN UND ANDERE BAUSTELLENARBEITEN AN FERTIGTEILBAUTEN				
	EX 240 10	3199 11	EX 3111	-	EX 314
240 197	MONTAGEN UND ANDERE BAUSTELLENARBEITEN AN STAHLWASSERBAUTEN				
	EX 240 10	3199 14	EX 3111	-	EX 314
240 199	MONTAGEN UND ANDERE BAUSTELLENARBEITEN AN WEICHEN, KREUZUNGEN, SCHIENENAUSZUGSVORRICHTUNGEN U.AE.				
	EX 240 70	3199 20	EX 3114	-	EX 314
240 2	GRUBENUSBAUERZEUGNISSE				
	240 5				
240 210	HYDRAULISCHE GRUBENSTEMPEL				
	EX 240 50	3116 00	EX 3117	S 7321 504	EX 314
240 230	STRECKENUSBAUEINRICHTUNGEN FUER DEN BERGBAU (STRECKENDOE-GEN)				
	EX 240 50	3117 10	EX 3117	S 7321 508	EX 314
240 250	MECHANISCHE GRUBENSTEMPEL AUS STAHL UND LEICHTMETALL (CONNE HYDRAULISCHE)				
	EX 240 50	3117 50	EX 3117	V 7321 504, V 7321 508	EX 314

NUMMER	SYSTEMATIK DER PRODUKTIONSBEREICHE IN INPUT-OUTPUT-RECHNUNGEN (S10) 1980				
	BEZEICHNUNG				
	WZ 1979	WI 1975	SYPRO 1976	WA 1980	NACE/CLIO 1970
240 270	ZUBEHOER ZU ERZEUGNISSEN FUER DEN GRUBENAUSBAU				
	EX 240 50	3117 08	EX 3117	V 7321 504, V 7321 508	EX 314
241	HERSTELLUNG VON DAMPKESSELN, BEHAELTERN UND ROHRLEITUNGEN				
	241				
241 4	DAMPFKESSEL, ORTSFESTE BEHAELTER UND ROHRLEITUNGEN				
	241 0				
241 411	DAMPFKESSEL (DAMPFERZEUGER)				
	EX 241 01	3151 11, 3151 14, 3151 17, 3151 19, 3151 41, 3151 44, 3151 47, 3151 49, 3151 71, 3151 74, 3151 77, 3151 79	EX 3151	8401-110, 8401 190, 8401 200, 8401 500	EX 315
241 419	EINZEL- UND ERSATZTEILE FUER DAMPKESSEL, A.N.G.				
	EX 241 01	3151 09	EX 3151	8401 800	EX 315
241 421	DAMPFKESSELFEUERUNGEN (OHNE EINZELNE BRENNER)				
	EX 241 01	3153 10, 3153 40, 3153 70, 3153 90	EX 3151	S 8413 300, S 8413 500	EX 315
241 429	EINZEL- UND ERSATZTEILE ZU DAMPKESSELFEUERUNGEN, A.N.G.				
	EX 241 01	3153 09	EX 3151	V 8413 300, V 8413 500	EX 315
241 431	HILFSAPPARATE FUER DAMPKESSEL (Z.B. VORWAERMER, UEBER- HITZER, WAERMEAUSTAUSCHER, SAMMLER, SPEICHER, KUEHLER UND RUSSBLAESER)				
	EX 241 01	3154 20, 3154 40, 3154 80	EX 3151	8402 102, 8402 109, 8402 300	EX 315
241 439	EINZEL- UND ERSATZTEILE ZU HILFSAPPARATEN FUER DAMPKESSEL, A.N.G.				
	EX 241 01	3154 09	EX 3151	8402 900	EX 315
241 451	ORTSFESTE GROSSBEHAELTER UEBER 100 M3 FASSUNGSVERMOEGEN, FUER F L U E S S I G E STOFFE				
	EX 241 05	3155 10	EX 3151	S 7322 310	EX 315
241 452	ORTSFESTE GROSSBEHAELTER UEBER 100 M3 FASSUNGSVERMOEGEN, FUER G A S F O E R M I G E STOFFE				
	EX 241 05	3155 20	EX 3151	S 7322 050, S 7324 250, 7380 009, 7384 000	EX 315
241 453	BEHAELTER FUER ANLAGEN DER CHEMISCHEN UND VERWANDTEN INDU- STRIE				
	EX 241 05	3155 30	EX 3151	S 7322 200, S 7322 390, 7385 002, 7385 009	EX 315



24 HERSTELLUNG VON STAHL- UND MASCHINENBAUERZEUGN., FAHRZEUGEN, BÜEROMASCHINEN, DATENVERARBEITUNGSGERAETEN UND -EINRICHTUNGEN 24

SYSTEMATIK DER PRODUKTIONSBEREICHE IN INPUT-OUTPUT-RECHNUNGEN (SIO) 1980  
BEZEICHNUNG

NUMMER	SYSTEMATIK DER PRODUKTIONSBEREICHE IN INPUT-OUTPUT-RECHNUNGEN (SIO) 1980				
	WZ 1979	WI 1975	SYPRO 1976	VA 1980	WACE/CLIO 1970
241 455	MAENTEL FUER HOCH-, SCHMELZ-, KOKEREI- UND KUPOLDEFEN SOWIE WINDERHITZER				
	EX 241 05	3155 70	EX 3151	V 8414 999	EX 328
241 457	SONSTIGE SCHWERE KESSELSCHMIEDEERZEUGNISSE				
	EX 241 05	3155 90	EX 3151	-	EX 328
241 459	EINZEL- UND ERSATZTEILE FUER KESSELSCHMIEDEERZEUGNISSE, A.N.G.				
	EX 241 05	3155 09	EX 3151	V 8414 999	EX 328
241 471	DRUCKROHRLEITUNGEN FUER WASSERKRAFTWERKE				
	EX 241 05	3156 10	EX 3151	-	EX 315
241 474	SONSTIGE ROHRLEITUNGEN				
	EX 241 05	3156 21, 3156 25, 3156 29	EX 3151	7321 803, 7321 805	EX 222, EX 315
241 479	EINZEL- UND ERSATZTEILE FUER ROHRLEITUNGEN, A.N.G.				
	EX 241 05	3156 09	EX 3151	-	EX 315
241 480	HEIZKESSEL FUER WARMWASSERHEIZUNGSANLAGEN				
	EX 241 01	3157 11, 3157 14, 3157 17, 3157 19, 3157 31, 3157 34, 3157 37, 3157 39	EX 3151	7337 110, 7337 190	EX 316
241 485	TRANSPORTGROSSBEHAELTER (CONTAINER)				
	EX 241 05	3158 00	EX 3151	8608 100, 8608 900	EX 316
241 491	MONTAGEN UND ANDERE BAUSTELLENARBEITEN AN DAMPFKESSELN, FEUERUNGEN UND DEREN HILFSAPPARATEN				
	EX 241 01	3199 51	EX 3151	-	EX 315
241 494	MONTAGEN UND ANDERE BAUSTELLENARBEITEN AN ORTSFESTEN BEHAELTERN				
	EX 241 05	3199 55	EX 3151	-	EX 315
241 497	MONTAGEN UND ANDERE BAUSTELLENARBEITEN AN ROHRLEITUNGEN				
	EX 241 05	3199 56	EX 3151	-	EX 315
242	HERSTELLUNG VON MASCHINENBAUERZEUGNISSEN (OHNE SCHIENENFAHRZEUGE, BÜEROMASCHINEN, DATENVERARBEITUNGSGERAETE UND -EINRICHTUNGEN)				
	242				
242 1	METALLBEARBEITUNGSMASCHINEN, MASCHINEN- UND PRAEZISIONSWERKZEUGE				
	EX 242 1				
242 111	HOBELMASCHINEN (EINSCHL. KOMBINIRTER HOBEL- UND STOSSMASCHINEN)				
	EX 242 10	3211 11, 3211 18	EX 3220	8445 410, 8445 430	EX 322
242 112	STOSSMASCHINEN				
	EX 242 10	3211 15	EX 3220	V 8445 440, 8445 450	EX 322

NUMMER	SYSTEMATIK DER PRODUKTIONSBEREICHE IN INPUT-OUTPUT-RECHNUNGEN (SIO) 1980				
	WZ 1979	WI 1975	SYPRO 1976	WA 1980	NACE/CLIO 1970
242 114	RAEUMMASCHINEN				
	EX 242 10	3211 19	EX 3220	8445 460	EX 322
242 115	DREHMASCHINEN UND ABSTECHEMASCHINEN (OHNE REVOLVERDREHMASCHINEN UND DREHAUTOMATEN)				
	EX 242 10	3211 21, 3211 22, 3211 24, 3211 25, 3211 27, 3211 29	EX 3220	8445 120, 8445 162, 8445 169, 8445 220, 8445 262, 8445 269	EX 322
242 116	AUSSEN- UND INNENGEWINDESCHNEIDEMASCHINEN				
	EX 242 10	3211 26, 3211 49	EX 3220	8445 930	EX 322
242 117	REVOLVERDREHMASCHINEN				
	EX 242 10	3211 31, 3211 32	EX 3220	8445 142, 8445 242	EX 322
242 119	EINSPINDEL-FUTTERAUTOMATEN, MEHRSPINDEL-DREHAUTOMATEN, LANG-DREHAUTOMATEN UND SONSTIGE DREHAUTOMATEN				
	EX 242 10	3211 35, 3211 36, 3211 37, 3211 39	EX 3220	8445 146, 8445 244, 8445 246, 8445 249, V 8448 309	EX 322
242 121	BOHRMASCHINEN (OHNE WAAGERECHT-BOHR- UND -FRAESWERKE)				
	EX 242 10	3211 41, 3211 42, 3211 43, 3211 44, 3211 45, 3211 47, 3211 48	EX 3220	8445 370, 8445 390, 8445 490, 8445 512, 8445 519, 8445 530, 8445 542, 8445 549, 8445 640, 8445 650, V 8448 107	EX 322
242 122	FRAESMASCHINEN (OHNE WAAGERECHT-BOHR- UND -FRAESWERKE)				
	EX 242 10	3211 51, 3211 52, 3211 53, 3211 54, 3211 55, 3211 56, 3211 59	EX 3220	8445 482, 8445 489, 8445 522, 8445 529	EX 322
242 123	WAAGERECHT-BOHR- UND -FRAESWERKE				
	EX 242 10	3211 58	EX 3220	8445 360, 8445 380	EX 322
242 126	SAEGE- UND TRENNMASCHINEN				
	EX 242 10	3211 61, 3211 63, 3211 64, 3211 65, 3211 69	EX 3220	S 8445 440, 8445 472, 8445 479	EX 322
242 129	SCHLEIF-, LAEPP- UND POLIERMASCHINEN				
	EX 242 10	3211 71, 3211 72, 3211 73, 3211 75, 3211 76, 3211 77, 3211 78, 3211 79	EX 3220	8445 550, 8445 560, 8445 570, 8445 580, 8445 590, 8445 610, 8445 620, 8445 630	EX 322

SYSTEMATIK DER PRODUKTIONSBEREICHE IN INPUT-OUTPUT-RECHNUNGEN (SIO) 1980					
NUMMER	BEZEICHNUNG				
	WZ 1979	WI 1975	SYPRO 1976	WA 1980	NACE/CLIO 1970
242 131	VERZAHNMASCHINEN				
	EX 242 10	3211 83, 3211 88, 3211 89	EX 3220	8445 660, 8445 682, 8445 689, 8445 690, 8445 712, 8445 719	EX 322
242 133	BEARBEITUNGSMASCHINEN DURCH ULTRASCHALL, FUNKENEROSION UND ELEKTROMENSTRAHL				
	EX 242 10	3211 92	EX 3220	8445 050, 8445 070	EX 322
242 135	FERTIGUNGSSTRASSEN UND SONDERMASCHINEN FUER VERSCHIEDENE BE- ARBEITUNGSARTEN				
	EX 242 10	3211 94, 3211 95, 3211 96	EX 3220	8445 942, 8482 009, 8483 002, 8483 004, 8486 000, 8488 000, 8489 000	EX 322, EX 325
242 139	SONSTIGE WERKZEUGMASCHINEN DER SPANABHEBENDEN FORMUNG UND AUFBAUEINHEITEN				
	EX 242 10	3211 68, 3211 91, 3211 97, 3211 99	EX 3220	8445 949	EX 322
242 140	ZUBEHOER, VORRICHTUNGEN, APPARATE, EINZEL- UND ERSATZTEILE FUER METALLBEARBEITUNGSMASCHINEN DER SPANABHEBENDEN FORMUNG, A.N.G.				
	EX 242 10	3211 09	EX 3220	8448 912	EX 322
242 151	FREIFORM- UND GESENKSMIEDEHAMMER, SCHMIEDEWALZ- UND STAUCHMASCHINEN, NIETMASCHINEN SOWIE SONDERMASCHINEN ZUR HERSTELLUNG VON BOLZEN, SCHRAUBEN, NIETE, MUTTERN U.AE. (SPANLOS UND SPANABHEBEND), GEWINDEWALZ- UND -ROLLMASCHINEN				
	EX 242 10	3212 11, 3212 12, 3212 13, 3212 14, 3212 61, 3212 63, 3212 64, 3212 65, 3212 69	EX 3220	8445 772, 8445 780, 8445 880, 8445 890, 8445 929, 8445 950, S 8445 980, S 8459 839	EX 322
242 153	BETONSTAHL-BIEGEMASCHINEN, BIEGE- UND RICHTMASCHINEN FUER ROHRE, WELLEN, STANGEN UND FORMEISEN SOWIE SONSTIGE MASCHI- NEN DIESER ART				
	EX 242 10	3212 15, 3212 16, 3212 19	EX 3220	S 8445 810, 8445 848, V 8445 980	EX 322
242 155	PRESSEN MIT MECHANISCHEM ANTRIEB FUER DIE METALLBEARBEITUNG				
	EX 242 10	3212 21, 3212 22, 3212 23, 3212 25, 3212 26, 3212 27, 3212 29	EX 3220	S 8445 720, S 8445 750, 8445 792, 8445 799	EX 322
242 156	PRESSEN MIT HYDRAULISCHEM ANTRIEB FUER DIE METALLBEARBEITUNG				
	EX 242 10	3212 31, 3212 32, 3212 33, 3212 34, 3212 39	EX 3220	V 8445 720, V 8445 750, 8445 779, 8459 810	EX 322
242 159	BLECHBEARBEITUNGSMASCHINEN (OHNE PRESSEN)				
	EX 242 10	3212 41, 3212 42, 3212 43,	EX 3220	8445 010, 8445 030, V 8445 810,	EX 322

FORTSETZUNG

NUMMER	SYSTEMATIK DER PRODUKTIONSBEREICHE IN INPUT-OUTPUT-RECHNUNGEN (SIO) 1980				
	BEZEICHNUNG				
	WZ 1979	WI 1975	SYPRO 1976	WA 1980	NACE/CLIO 1970
NOCH					
242 159		3212 44, 3212 45, 3212 46, 3212 49		8445 820, 8445 839, 8445 850, 8445 869, S 8445 870, 8445 960, V 8445 980	
242 161	DRAHTZIEHMASCHINEN				
	EX 242 10	3212 51	EX 3220	8445 922	EX 322
242 164	SONSTIGE DRAHTBE- UND -VERARBEITUNGSMASCHINEN (EINSCHL. DRAHTWARENHERSTELLUNGSMASCHINEN)				
	EX 242 10	3212 52, 3212 53, 3212 56, 3212 58, 3212 59	EX 3220	8445 970, 8459 352, S 8459 430, 8459 834, V 8459 839	EX 322
242 170	ZUBEHOER, VORRICHTUNGEN, APPARATE, EINZEL- UND ERSATZTEILE FUER METALLBEARBEITUNGSMASCHINEN DER SPANLOSEN FORMUNG, A.N.G.				
	EX 242 10	3212 09	EX 3220	8448 914, 8459 360, 8459 440, S 8459 970	EX 322
242 181	SPIRAL-, ZENTRIER- UND SONSTIGE BOHRER (OHNE GEWINDEBOHRER)				
	EX 242 10	3218 10	EX 3220	8205 130, 8205 150	EX 322
242 182	GEWINDEWERKZEUGE				
	EX 242 10	3218 21, 3218 22, 3218 23, 3218 24, 3218 25, 3218 27, 3218 29	EX 3220	8204 402, 8205 320, 8205 342, 8205 349, 8448 109	EX 316, EX 322
242 183	FRAESER UND MESSERKOEPFER				
	EX 242 10	3218 30	EX 3220	8205 170, 8205 190	EX 322
242 184	VERZAHNWERKZEUGE				
	EX 242 10	3218 41, 3218 45	EX 3220	8205 310	EX 322
242 185	RAEUMWERKZEUGE UND -VORRICHTUNGEN				
	EX 242 10	3218 51	EX 3220	8205 240	EX 322
242 186	REIBAHLEN UND SENKER				
	EX 242 10	3218 55	EX 3220	8205 220	EX 322
242 187	BOHR- UND DREHFUTTER UND SONSTIGE MASCHINENSPANNWERKZEUGE				
	EX 242 10	3218 71, 3218 72, 3218 73, 3218 74, 3218 75, 3218 76, 3218 77, 3218 78, 3218 79	EX 3220	8448 101, 8448 102, 8448 103, 8448 104, 8448 105, 8448 106, S 8448 107, 8448 108, 8448 302	EX 322, EX 325, EX 327
242 188	SPEZIALVORRICHTUNGEN FUER WERKZEUGMASCHINEN (Z.B. DREH-, FRAES-, SCHLEIF- UND BOHRVORRICHTUNGEN)				
	EX 242 10	3218 81	EX 3220	S 8448 309	EX 322

SYSTEMATIK DER PRODUKTIONSBEREICHE IN INPUT-OUTPUT-RECHNUNGEN (SIO) 1980					
NUMMER	BEZEICHNUNG				
	WZ 1979	WI 1975	SYPRO 1976	WA 1980	MACE/CLIO 1970
242 189	SCHNITT-, STANZ- UND FORMWERKZEUGE				
	EX 242 10	3218 85	EX 3220	8205 350	EX 322
242 191	DRUCKGUSSWERKZEUGE FUER LEICHT- UND SCHWERMETALLE (DRUCK- GIESSFORMEN)				
	EX 242 10	3218 88	EX 3220	8460 410	EX 328
242 194	SPRITZGUSS- UND PRESSWERKZEUGE FUER GUMMI UND KUNSTSTOFF				
	EX 242 10	3218 89	EX 3220	8460 710	EX 328
242 197	MASCHINEN- UND PRAEZISIONSWERKZEUGE FUER DIE METALLBEARBEI- TUNG AUS HARTMETALL ODER MIT HARTMETALL BESTUECKT				
	EX 242 10	3218 91, 3218 95, 3218 99	EX 3220	8205 620, 8205 640, 8205 720, 8205 740, 8283 002	EX 322
242 199	TEILE ZU MASCHINEN- UND PRAEZISIONSWERKZEUGEN, A.N.G.				
	EX 242 10	3218 09	EX 3220	-	EX 322
242 2	HUETTEN- UND WALZWERKSEINRICHTUNGEN, BERGWERKS-, GIESSEREI- UND BAUMASCHINEN, BAUSTOFF-, KERAMIK- UND GLASMASCHINEN, HEBEZEUGE UND FOERDERMITTEL				
	EX 242 2				
242 201	EINZELMASCHINEN UND MASCHINELLE ANLAGEN FUER WARM- UND KALT- WALZWERKE				
	EX 242 21	3213 11, 3213 15, 3213 21, 3213 25	EX 3256	V 8443 790, 8444 100, 8444 910, 8482 002, 8582 002	EX 325
242 204	HILFSMASCHINEN FUER WALZWERKE (OHNE FORMAENDERNDE UND TREN- NENDE MASCHINEN FUER DIE METALLBEARBEITUNG)				
	EX 242 21	3213 40	EX 3256	V 8422 050, V 8422 850	EX 325
242 207	EINZELMASCHINEN UND MASCHINELLE ANLAGEN FUER HOCHOFEN UND STAHLWERKE				
	EX 242 21	3213 50, 3213 60	EX 3256	S 8422 050, V 8422 060, S 8422 850, 8443 100	EX 325
242 209	ZUBEHOER, EINZEL- UND ERSATZTEILE FUER HUETTEN- UND WALZ- WERKSEINRICHTUNGEN, A.N.G.				
	EX 242 21	3213 09	EX 3256	S 8422 060, 8422 985, 8443 300, 8443 510, 8443 590, 8444 970, 8444 990	EX 325
242 211	GIESSEREIMASCHINEN				
	EX 242 21	3215 10, 3215 20, 3215 30, 3215 40, 3215 70, 3215 80	EX 3256	V 8414 912, 8421 952, 8443 710, S 8443 790, 8456 206, 8456 408, 8456 598, 8456 708	EX 325, EX 328
242 215	MODELLE, MODELLEINRICHTUNGEN UND KOKILLEN SOWIE SPEZIALZU- BEHOER, EINZEL- UND ERSATZTEILE FUER GIESSEREIMASCHINEN, A.N.G.				
	EX 242 21	3215 01, 3215 08, 3215 09	EX 3256	8443 900, 8456 806, V 8456 808,	EX 325, EX 328

FORTSETZUNG

NUMMER	SYSTEMATIK DER PRODUKTIONSBEREICHE IN INPUT-OUTPUT-RECHNUNGEN (SIO) 1980				
	WZ 1979	WI 1975	SYPRO 1976	WA 1980	NACE/CLIO 1970
NOCH 242 215				8460 310, 8460 492, 8460 499	
242 221	BAUMASCHINEN FUER DEN HOCH- UND TIEFBAU (OHNE BAGGER, STRASSEN- UND ERDBAUMASCHINEN)				
	EX 242 25	3236 12, 3236 13, 3236 14, 3236 15, 3236 16, 3236 18, 3236 20, 3236 30, 3236 40, 3236 74	EX 3257	S 8422 350, V 8422 390, V 8422 480, 8422 662, V 8422 669, V 8422 680, V 8423 010, 8423 520, 8449 390, 8456 550, 8456 594, V 8459 899	EX 322, EX 325
242 222	BAGGER (OHNE SCHWIMMBAGGER)				
	EX 242 25	3236 62, 3236 64, 3236 69	EX 3257	8423 112, 8423 114, V 8423 119	EX 325, EX 351, EX 361
242 223	MASCHINEN FUER DIE STRASSENINSTANDHALTUNG UND -WARTUNG SOWIE WINTERDIENSTGERAETE ALLER ART				
	EX 242 25	3236 77, 3236 78	EX 3257	8423 540, 8459 859	EX 325
242 224	MASCHINEN FUER DEN BETONSTRASSENBAU UND FUER DEN BITUMINOESEN STRASSENBAU SOWIE STRASSENWALZEN				
	EX 242 25	3236 73, 3236 75, 3236 76	EX 3257	8409 100, 8409 210, 8409 290, 8417 880, 8423 320, 8459 852, 8459 854	EX 325
242 225	SONSTIGE STRASSENBAUMASCHINEN UND GLEISBAUMASCHINEN ALLER ART				
	EX 242 25	3236 79	EX 3257	8423 352	EX 325
242 226	ERDBAUGERAETE (EINSCHL. RAUPENSCHLEPPER)				
	EX 242 25	3236 81, 3236 82, 3236 83, 3236 84, 3236 85, 3236 86, 3236 87, 3236 88	EX 3257	S 8422 622, 8423 010, 8423 132, 8423 134, 8423 172, 8423 174, 8423 358, 8423 359, 8702 840	EX 321, EX 325
242 227	ZUBEHOER, EINZEL- UND ERSATZTEILE FUER BAUMASCHINEN, A-N-G.				
	EX 242 25	3236 09	EX 3257	8409 900, V 8422 040, 8422 962, 8422 982, 8423 180, 8423 389, 8423 580, 8449 909, 8456 807, V 8456 808, 8459 992	EX 322, EX 325
242 228	MASCHINEN UND EINRICHTUNGEN ZUR HERSTELLUNG VON BINDEMITELEN UND ZUSCHLAGSTOFFEN				
	EX 242 25	3237 11, 3237 15	EX 3257	8456 202, 8456 404, V 8456 409, 8456 704, 8481 004, 8581 004	EX 325

NUMMER	SYSTEMATIK DER PRODUKTIONSBEREICHE IN INPUT-OUTPUT-RECHNUNGEN (SIO) 1980				
	BEZEICHNUNG				
	WZ 1979	WI 1975	SYPRO 1976	WA 1980	NACE/CLIO 1970
242 229	ZERKLEINERUNGS- UND SIEBMASCHINEN				
	EX 242 25	3237 21, 3237 25, 3237 29	EX 3257	8456 209, S 8456 409	EX 325
242 231	MASCHINEN UND EINRICHTUNGEN ZUR HERSTELLUNG ZEMENT-, KALK-, GIPS- UND ASPHALTGEBUNDENER BAUELEMENTE U.AE.				
	EX 242 25	3237 32, 3237 33, 3237 34, 3237 37, 3237 39	EX 3257	8446 994	EX 325
242 232	MASCHINEN ZUR GEWINNUNG VON NATURSTEINEN UND ZUR BEARBEITUNG VON STEINEN				
	EX 242 25	3237 41, 3237 43, 3237 45, 3237 47, 3237 49	EX 3257	8446 992, V 8449 192	EX 322, EX 325
242 233	KERAMIKMASCHINEN				
	EX 242 25	3237 51, 3237 52, 3237 55	EX 3257	8456 402, 8456 592, 8456 702	EX 325
242 234	GLASMASCHINEN				
	EX 242 25	3237 72, 3237 77, 3237 78	EX 3257	8446 110, 8446 190, 8457 102, 8457 302, 8460 522, 8460 529	EX 325, EX 328
242 235	ZUBEHOER, EINZEL- UND ERSATZTEILE FUER GLASMASCHINEN, A.N.G.				
	EX 242 25	3237 79	EX 3257	8448 934, 8457 108, 8457 308	EX 322, EX 328
242 236	SONSTIGE BAUSTOFFMASCHINEN, MASCHINEN ZUR HERSTELLUNG VON BATTERIEN, ELEMENTEN, AKKUMULATOREN, KOHLE- UND SCHWEISS-ELEKTRODEN; PACK- UND BALLENPRESSEN				
	EX 242 25	3237 81, 3237 85	EX 3257	8459 894	EX 325
242 237	ZUBEHOER, EINZEL- UND ERSATZTEILE FUER BAUSTOFF- UND KERAMIKMASCHINEN, A.N.G.				
	EX 242 25	3237 09	EX 3257	8448 932, 8456 805, S 8456 808, 8460 610	EX 325, EX 328
242 239	REPARATUREN AN BAU- UND BAUSTOFFMASCHINEN				
	EX 242 25	3295 36	EX 3257	-	EX 322, EX 325
242 241	GEWINNUNGSMASCHINEN FUER DEN BERGBAU UNTERTAGE				
	EX 242 21	3254 10	EX 3256	8422 140, S 8422 520, S 8423 356	EX 325
242 242	STREB- UND STRECKENFOERDERMITTEL FUER DEN UNTERTAGEBETRIEB				
	EX 242 21	3254 21, 3254 26, 3254 28, 3254 29	EX 3256	8422 450	EX 325
242 243	SONSTIGE MASCHINEN UND EINRICHTUNGEN FUER DEN UNTERTAGEBETRIEB (OHNE HAEMMER UND DRUCKLUFTWERKZEUGE SOWIE OHNE HYDRAULISCHE GRUBENSTEMPEL)				
	EX 242 21	3254 31, 3254 33,	EX 3256	8408 592, 8411 532,	EX 325, EX 328

FORTSETZUNG

24 HERSTELLUNG VON STAHL- UND MASCHINENBAUERZEUGN., FAHRZEUGEN, BUEROMASCHINEN, DATENVERARBEITUNGSGERAETEN UND -EINRICHTUNGEN 24

NUMMER	SYSTEMATIK DER PRODUKTIONSBEREICHE IN INPUT-OUTPUT-RECHNUNGEN (SIO) 1980				
	BEZEICHNUNG				
	WZ 1979	WZ 1975	SYPRO 1976	WA 1980	NACE/CLIO 1970
NOCH 242 243		3254 35, 3254 37, 3254 38, 3254 39		V 8422 520, 8423 354	
242 245	DRUCKLUFTWERKZEUGE UND -GERAETE FUER DEN BERGBAU UND DIE INDUSTRIE DER STEINE UND ERDEN				
	EX 242 21	3254 41, 3254 42, 3254 44, 3254 45, 3254 49	EX 3256	S 8449 192	EX 322
242 247	MASCHINEN UND EINRICHTUNGEN FUER SCHACHTFOERDERUNG, WAGENUM-LAEUFE UND STRECKEN				
	EX 242 21	3254 51, 3254 52, 3254 54, 3254 55, 3254 56, 3254 59	EX 3256	8422 130, 8422 640, 8422 780	EX 325
242 248	FOERDER- UND GEWINNUNGSGERAETE FUER DEN TAGEBAU				
	EX 242 21	3254 60	EX 3256	V 8422 480, V 8422 499, S 8423 119, V 8423 356	EX 325
242 251	AUFBEREITUNGSMASCHINEN UND -ANLAGEN FUER ERZE, STEINKOEHLE UND KOKS, BRAUNKOEHLE UND TORF, KALI, STEINSALZ SOWIE ANDERE MINERALIEN (AUCH EINRICHTUNGEN ZUR GEWINNUNG VON NE-METALLEN SOWIE FUER HUETTENMAENNISCHE VORBEREITUNGSANLAGEN)				
	EX 242 21	3254 71, 3254 72, 3254 73, 3254 75	EX 3256	8456 204, 8456 406, 8456 596, 8456 706, 8480 002, 8481 002, 8580 002, 8581 002	EX 325
242 255	KOKEREIMASCHINEN (EINSCHL. DEREN TEILE)				
	EX 242 21	3254 80	EX 3256	V 8414 950, 8422 872, V 8422 989	EX 325, EX 328
242 259	ERDOELBOHRANLAGEN UND SONSTIGE BOHRANLAGEN ZUM AUFSCHLUSS VON KOEHLE, KALI, ERZ, WASSER USW.				
	EX 242 21	3254 92, 3254 93, 3254 98	EX 3256	8410 462, S 8423 179, 8423 210	EX 325, EX 326, EX 328
242 261	ZUBEHOER, EINZEL- UND ERSATZTEILE ZU MASCHINEN UND EINRICHTUNGEN FUER DEN BERGBAU, A.N.G. (OHNE EINZEL- UND ERSATZTEILE FUER DRUCKLUFTWERKZEUGE, FUER EINRICHTUNGEN ZUR AUFBEREITUNG VON ERZEN, KOEHLE, KOKS, TORF USW., FUER KOKEREIMASCHINEN, FUER ERDOEL- UND SONSTIGE BOHRANLAGEN)				
	EX 242 21	3254 01, 3254 02, 3254 03, 3254 05, 3254 06	EX 3256	V 8411 550, 8422 910, V 8422 959, 8422 964, 8423 382	EX 325, EX 328
242 263	ZUBEHOER, EINZEL- UND ERSATZTEILE ZU DRUCKLUFTWERKZEUGEN FUER DEN BERGBAU UND DIE INDUSTRIE DER STEINE UND ERDEN, A.N.G.				
	EX 242 21	3254 04	EX 3256	-	EX 325
242 265	ZUBEHOER, EINZEL- UND ERSATZTEILE FUER MASCHINEN UND EINRICHTUNGEN ZUR AUFBEREITUNG VON ERZEN, KOEHLE, KOKS, TORF UND ANDEREN MINERALIEN, ZUR GEWINNUNG VON NE-METALLEN SOWIE FUER HUETTENMAENNISCHE VORBEREITUNGSANLAGEN, A.N.G.				
	EX 242 21	3254 07	EX 3256	V 8422 959, 8456 801, V 8456 808	EX 325



24 HERSTELLUNG VON STAHL- UND MASCHINENBAUERZEUGN., FAHRZEUGEN, BUEROMASCHINEN, DATENVERARBEITUNGSGERAETEN UND -EINRICHTUNGEN 24

SYSTEMATIK DER PRODUKTIONSBEREICHE IN INPUT-OUTPUT-RECHNUNGEN (SIO) 1980  
BEZEICHNUNG

NUMMER	WZ 1979	WI 1975	SYPRO 1976	NA 1980	NACE/CLIO 1970
242 269	ZUBEHOER, ERSATZTEILE UND WERKZEUGE FUER ERDOEL- UND SON- STIGE BOHRANLAGEN				
	EX 242 21	3254 97, 3254 99	EX 3256	V 8410 802, 8423 179, 8423 250	EX 325, EX 328
242 271	LAUF-, HUETTEN- UND BOCKKRANE UND VERLADEBRUECKEN				
	EX 242 21	3255 12, 3255 13, 3255 14, 3255 15, 3255 17, 3255 18, 3255 20, 3255 31, 3255 34, 3255 37	EX 3256	8422 310, 8422 320, 8422 340	EX 325
242 273	DREHKRANE (EINSCHL. MOBIL- UND AUTOKRANE) (OHNE SCHWIMM- KRANE)				
	EX 242 21	3255 41, 3255 45, 3255 47, 3255 49	EX 3256	V 8422 030, 8422 350, 8422 360, 8422 370, 8422 380, S 8422 390, 8703 100	EX 325, EX 351, EX 361
242 275	HUBWERKE FUER BRUECKEN, SCHLEUSEN UND WEHRE, FAHRZEUGKIPPER UND DECK- (SCHIFFS-)HILFSMASCHINEN				
	EX 242 21	3255 60, 3255 93, 3255 96, 3255 97, 3255 99	EX 3256	V 8422 150, V 8422 170, V 8422 190, V 8422 879	EX 325
242 277	SCHUETTGUT- UND STUECKGUTGREIFER UND STUECKGUTHEBER				
	EX 242 21	3255 71, 3255 75	EX 3256	S 8422 020, V 8422 040, V 8422 880, V 8422 940	EX 325
242 279	ZUBEHOER, EINZEL- UND ERSATZTEILE FUER KRANE UND HEBEZEUGE (OHNE SOLCHE FUER BAUKRANE UND HANDBETRIEBENE KRANE), A.N.G.				
	EX 242 21	3255 09	EX 3256	V 8422 020, S 8422 040, S 8422 880, S 8422 940, V 8422 989	EX 325
242 281	KETTENHEBEZEUGE, HANDBETRIEBEN				
	EX 242 21	3256 11, 3256 12, 3256 15, 3256 19	EX 3256	8422 110	EX 325
242 282	SEILHEBEZEUGE, HANDBETRIEBEN UND SEILWINDEN, MOTORISCH BE- TRIEBEN (OHNE BAUWINDEN)				
	EX 242 21	3256 21, 3256 24, 3256 27, 3256 29, 3256 31, 3256 39	EX 3256	V 8422 070, S 8422 120, S 8422 190, V 8422 210, 8463 789	EX 325, EX 326
242 283	KRANE, HANDBETRIEBEN UND SONSTIGE SERIENHEBEZEUGE				
	EX 242 21	3256 41, 3256 48, 3256 91, 3256 95, 3256 99	EX 3256	V 8422 120, 8422 230, 8422 250, 8422 290	EX 325
242 284	FLURFOERDERZEUGE				
	EX 242 21	3257 11, 3257 15, 3257 41,	EX 3256	8422 810, 8422 840, 8707 100,	EX 325, EX 365

FORTSETZUNG

SYSTEMATIK DER PRODUKTIONSBEREICHE IN INPUT-OUTPUT-RECHNUNGEN (SIO) 1980					
NUMMER	BEZEICHNUNG				
	WZ 1979	WI 1975	SYPRO 1976	WA 1980	NACE/CLIO 1970
NOCH 242 284		3257 42, 3257 45, 3257 46, 3257 71, 3257 72, 3257 75, 3257 90		8707 150, 8707 212, 8707 219, 8707 230, 8707 250, 8707 270, 8707 350, 8707 370, 8714 592, 8788 000	
242 285	HYDRAULISCHE HEBEOECKE UND -GERAETE				
	EX 242 21	3256 71, 3256 75	EX 3256	S 8422 150, S 8422 170, 8422 270	EX 325
242 286	HYDRAULISCHE HEBEBUEHNEN (OHNE MASCHINELLE EINRICHTUNGEN FUER THEATERBUEHNEN)				
	EX 242 21	3256 76, 3256 77, 3256 78	EX 3256	S 8422 070, S 8422 210	EX 325
242 287	ELEKTROZUEGE, DRUCKLUFTZUEGE UND -HEBEZUEGE				
	EX 242 21	3256 81, 3256 83, 3256 89	EX 3256	8422 080	EX 325
242 289	ZUBEHOER, EINZEL- UND ERSATZTEILE FUER SERIENHEBEZUEGE UND HANDBETRIEBENE KRANE, A.N.G.				
	EX 242 21	3256 09	EX 3256	8422 981	EX 325
242 290	ZUBEHOER, EINZEL- UND ERSATZTEILE FUER FLURFOERDERZUEGE, A.N.G.				
	EX 242 21	3257 09	EX 3256	8707 500	EX 325
242 291	GLEIS- UND DRAHTSEILFOERDERER (OHNE SOLCHE FUER DEN BERGBAU)				
	EX 242 21	3258 91, 3258 99	EX 3256	V 8422 669, 8422 770, V 8422 879	EX 325
242 292	STETIGFOERDERER FUER SCHUETTGUT (OHNE SOLCHE FUER DEN BERG- BAU UND FUER GETREIDE)				
	EX 242 21	3258 11, 3258 12, 3258 13, 3258 14, 3258 15, 3258 16, 3258 17, 3258 18, 3258 19	EX 3256	8422 429, 8422 439, S 8422 480, 8422 494, S 8422 499	EX 325
242 293	STETIGFOERDERER FUER STUECKGUT				
	EX 242 21	3258 51, 3258 53, 3258 54, 3258 55, 3258 56, 3258 59	EX 3256	8422 432, 8422 460, V 8422 499	EX 325
242 295	ZUBEHOER, EINZEL- UND ERSATZTEILE FUER STETIGFOERDERER, GLEIS- UND DRAHTSEILFOERDERER, A.N.G.				
	EX 242 21	3258 09	EX 3256	S 8422 959, V 8422 989	EX 325
242 297	AUFZUEGE (OHNE BAUAUFZUEGE), FAHRTREPPEN UND FAHRBARE LAUF- STEGE (EINSCHL. MASCHINELLE EINRICHTUNGEN FUER THEATER- BUEHNEN)				
	EX 242 21	3259 10, 3259 21, 3259 22, 3259 25, 3259 30, 3259 50,	EX 3256	8422 010, 8422 629, S 8422 669, S 8422 680, 8422 760, S 8422 879	EX 325

FORTSETZUNG

24 HERSTELLUNG VON STAHL- UND MASCHINENBAUERZEUGN., FAHRZEUGEN, BUEROMASCHINEN, DATENVERARBEITUNGSGERAETEN UND -EINRICHTUNGEN 24

SYSTEMATIK DER PRODUKTIONSBEREICHE IN INPUT-OUTPUT-RECHNUNGEN (SIO) 1980  
BEZEICHNUNG

NUMMER	WZ 1979	WI 1975	SYPRO 1976	WA 1980	NACE/CLIO 1970
NOCH					
242 297		3259 60, 3259 80, 3259 90			
242 298	ZUBEHOER, EINZEL- UND ERSATZTEILE FUER AUFZUEGE UND MASCHINELLE EINRICHTUNGEN FUER THEATERBUEHNEN, A.N.G.				
	EX 242 21	3259 09	EX 3256	8422 969, S 8422 989	EX 325
242 299	MONTAGEN VON HEBEZEUGEN UND FOERDERMITTELN				
	EX 242 21	3297 55	EX 3256	-	EX 325
242 3	LANDMASCHINEN UND ACKERSCHLEPPER				
	EX 242 3				
242 311	MASCHINEN UND GERAETE FUER DIE BODENBEARBEITUNG UND -PFLEGE				
	EX 242 30	3241 11, 3241 13, 3241 14, 3241 15, 3241 16, 3241 18, 3241 19	EX 3210	8424 110, 8424 190, 8424 212, 8424 214, 8424 230, 8424 290, 8424 600	EX 321
242 312	MASCHINEN UND GERAETE ZUM SAEEN, PFLANZEN UND DUENGEN				
	EX 242 30	3241 21, 3241 22, 3241 25, 3241 26, 3241 27, 3241 29	EX 3210	8424 310, 8424 390, 8424 400, 8424 510, 8424 590, 8714 370	EX 325, EX 352
242 313	MASCHINEN UND GERAETE FUER DEN PFLANZENSCHUTZ				
	EX 242 30	3241 30	EX 3210	V 8417 914, 8421 150, S 8421 160, S 8421 180	EX 321
242 314	MASCHINEN UND GERAETE FUER BERECHNUNG UND BEWAESSERUNG (EINSCHL. DEREN TEILE)				
	EX 242 30	3241 40	EX 3210	8421 200	EX 321
242 315	MASCHINEN UND GERAETE FUER DIE ERNTE (OHNE LADEWAGEN UND RASENMAEHER)				
	EX 242 30	3241 51, 3241 52, 3241 54, 3241 55, 3241 56, 3241 59, 3241 61, 3241 62, 3241 69	EX 3210	S 8425 220, 8425 240, 8425 250, 8425 270, 8425 410, 8425 490, 8425 500, 8425 510, 8425 710, 8425 752, 8425 759, S 8425 790, V 8425 900	EX 321
242 316	MASCHINEN UND GERAETE ZUM DRESCHEN, SORTIEREN UND AUFBEREITEN LANDWIRTSCHAFTLICHER ERZEUGNISSE NACH DER ERNTE				
	EX 242 30	3241 72, 3241 77, 3241 79	EX 3210	8425 300, 8425 610, 8425 690, 8427 100, 8427 200	EX 321
242 317	MASCHINEN UND GERAETE FUER DIE TIERHALTUNG (OHNE FOERDERMITTEL)				
	EX 242 30	3241 81, 3241 82, 3241 83, 3241 84, 3241 86, 3241 88	EX 3210	S 8417 914, 8428 210, 8428 290, 8428 400, V 8428 509	EX 321, EX 324

FORTSETZUNG

NUMMER	SYSTEMATIK DER PRODUKTIONSBEREICHE IN INPUT-OUTPUT-RECHNUNGEN (SIO) 1980				
	BEZEICHNUNG				
	WZ 1979	WI 1975	SYPRO 1976	WA 1980	NACE/CLIO 1970
NOCH 242 317		3241 89			
242 318 SONSTIGE MASCHINEN (Z.B. GROSSFLAECHENRASENMAEHER, GOEPEL, MIETENZUDECKMASCHINEN, DUNGZERREISSER, STROHSEIL- MASCHINEN, MAEHMESSERSCHLEIFMASCHINEN)	EX 242 30	3241 91, 3241 93, 3241 95, 3241 97, 3241 99	EX 3210	8425 010, 8425 092, 8425 099, V 8425 220, V 8425 790, S 8426 504	EX 321
242 319 ZUBEHOER, EINZEL- UND ERSATZTEILE FUER LANDMASCHINEN, A.N.G.	EX 242 30	3241 09	EX 3210	V 8421 130, V 8421 160, V 8421 180, 8421 982, V 8422 952, V 8422 987, 8424 899, S 8425 900, 8427 800, 8428 900	EX 321
242 320 FOERDERMITTEL FUER DIE LANDWIRTSCHAFT (OHNE LADEWAGEN)	EX 242 30	3242 12, 3242 13, 3242 14, 3242 15, 3242 16, 3242 17, 3242 18, 3242 19	EX 3210	8422 410, 8422 492, 8422 560, 8422 590	EX 325
242 331 LANDWIRTSCHAFTLICHE LADEWAGEN UND DEREN VORRICHTUNGEN	EX 242 30	3242 51	EX 3210	8714 390	EX 352
242 339 ZUBEHOER, EINZEL- UND ERSATZTEILE FUER LANDWIRTSCHAFTLICHE FOERDER- UND TRANSPORTMITTEL, A.N.G.	EX 242 30	3242 09	EX 3210	S 8422 952, S 8422 987	EX 321
242 351 MILCHWIRTSCHAFTLICHE MASCHINEN FUER DIE LANDWIRTSCHAFT	EX 242 30	3243 11, 3243 15	EX 3210	8417 310, 8417 710, V 8418 640, 8426 100	EX 321, EX 328
242 355 MILCHWIRTSCHAFTLICHE MASCHINEN FUER MOLKEREIEN (OHNE MILCH- PUMPEN)	EX 242 30	3243 90	EX 3210	S 8418 640, 8426 300	EX 321, EX 328
242 359 ZUBEHOER, EINZEL- UND ERSATZTEILE FUER MILCHWIRTSCHAFTLICHE MASCHINEN, A.N.G.	EX 242 30	3243 09	EX 3210	8418 670, 8426 902, 8426 909	EX 321, EX 328
242 371 ACKERSCHLEPPER, EINACHSSCHLEPPER UND ANDERE EINACHSIGE MOTORGERAETE	EX 242 30	3244 10, 3244 61, 3244 63, 3244 65, 3244 67, 3244 90	EX 3210	8424 250, 8425 170, 8701 120, 8701 130, 8701 150, 8701 512, 8701 514, 8701 520, 8701 540, 8701 590, 8701 953	EX 321

24 HERSTELLUNG VON STAHL- UND MASCHINENBAUERZEUGN., FAHRZEUGEN, BUEROMASCHINEN, DATENVERARBEITUNGSGERAETEN UND -EINRICHTUNGEN 24

NUMMER	SYSTEMATIK DER PRODUKTIONSBEREICHE IN INPUT-OUTPUT-RECHNUNGEN (SIO) 1980				
	BEZEICHNUNG				
	WZ 1979	WI 1975	SYPR 1976	WA 1980	NACE/CLIO 1970
242 374	GEBRAUCHTE ACKER- UND RAUPENSCHLEPPER				
	-	-	-	8701 610, 8701 956	EX 321
242 379	ZUBEHOER, EINZEL- UND ERSATZTEILE FUEER ACKERSCHLEPPER, EIN- ACHSSCHLEPPER UND ANDERE EINACHSIGE MOTORGERAETE, A.N.G.				
	EX 242 30	3244 09	EX 3210	V 8706 310, V 8706 350, V 8706 410, V 8706 450, V 8706 510, V 8706 550, V 8706 610, 8706 992, V 8706 995	EX 353
242 380	REPARATUREN AN LANDMASCHINEN, MILCHWIRTSCHAFTLICHEN MASCHI- NEN UND ACKERSCHLEPPERN DURCH PRODUKTIONSBETRIEBE				
	EX 242 30	3295 49	EX 3210	-	EX 321
242 4	MASCHINEN FUEER DIE VERARBEITUNG VON GUMMI UND KUNSTSTOFF, NAHRUNGSMITTELMASCHINEN UND VERWANDTE MASCHINEN, EINZELAPPA- RATE UND -MASCHINEN SOWIE ANLAGEN FUEER DIE CHEMISCHE UND VERWANDTE INDUSTRIE				
	EX 242 4				
242 411	MASCHINEN FUEER DIE VERARBEITUNG VON GUMMI UND KUNSTSTOFF				
	EX 242 40	3235 12, 3235 14, 3235 21, 3235 25, 3235 30, 3235 41, 3235 45, 3235 50, 3235 60, 3235 70, 3235 81, 3235 85, 3235 90	EX 3240	S 8416 108, 8417 870, 8440 650, 8459 570, 8459 580, 8459 620, 8459 640, 8459 660, 8459 680, 8459 730, 8459 762, 8459 769	EX 327, EX 328
242 419	ZUBEHOER, EINZEL- UND ERSATZTEILE ZU MASCHINEN FUEER DIE VER- ARBEITUNG VON GUMMI UND KUNSTSTOFF (EINSCHL. FORMEN) (OHNE SPRITZGUSS- UND PRESSWERKZEUGE)				
	EX 242 40	3235 08, 3235 09	EX 3240	V 8416 996, 8440 909, 8459 930, 8460 750, 8460 790	EX 327, EX 328
242 420	KONSERVIERUNGS- UND VERWANDTE MASCHINEN				
	EX 242 40	3245 12, 3245 15	EX 3240	V 8417 799, 8430 509, 8459 560	EX 324
242 431	MUELLEREIMASCHINEN UND -ANLAGEN (OHNE OELMUELLEREIMASCHINEN)				
	EX 242 40	3245 21, 3245 25, 3245 28, 3245 29	EX 3240	8422 424, 8429 100, 8429 300, 8485 009	EX 324, EX 325
242 432	BAECKEREI- UND KONDITOREIMASCHINEN UND -OEFEN, TEIGWAREN- UND DAUERBACKWARENHERSTELLUNGSMASCHINEN (OHNE BACKOEFEN FUEER DEN HAUSHALT)				
	EX 242 40	3245 31, 3245 32, 3245 33, 3245 34, 3245 36, 3245 37, 3245 38	EX 3240	S 8414 930, S 8430 010, S 8430 050, 8511 130	EX 324, EX 328, EX 343
242 433	TEILE, ARMIERUNGEN UND BESCHLAEGE FUEER BACKOEFEN				
	EX 242 40	3245 39	EX 3240	8414 992	EX 324

NUMMER	SYSTEMATIK DER PRODUKTIONSBEREICHE IN INPUT-OUTPUT-RECHNUNGEN (SIO) 1980				
	WZ 1979	WI 1975	SYPRO 1976	WA 1980	NACE/CLIO 1970
242 434	MASCHINEN UND EINRICHTUNGEN FUER DIE FLEISCHVERARBEITUNG				
	EX 242 40	3245 41, 3245 46, 3245 47	EX 3240	8417 793, 8430 402, S 8430 409	EX 324
242 435	MASCHINEN UND APPARATE FUER DIE SUESSWARENHERSTELLUNG				
	EX 242 40	3245 51, 3245 55	EX 3240	8417 770, 8430 200	EX 324
242 436	MASCHINEN UND APPARATE FUER DIE ZUCKERINDUSTRIE				
	EX 242 40	3245 60	EX 3240	8417 750, 8418 652, 8418 796, 8430 300, 8485 002, 8585 002	EX 324, EX 325, EX 328
242 437	MASCHINEN UND APPARATE FUER DIE OELMUELLEREI UND SPEISEFETTHERSTELLUNG				
	EX 242 40	3245 71, 3245 75	EX 3240	S 8417 730, 8418 656, 8418 760, 8459 480, 8459 520, 8585 009	EX 324, EX 325
242 438	SONSTIGE MASCHINEN FUER DIE NAHRUNGSMITTEL- UND FUTTERMITTELHERSTELLUNG				
	EX 242 40	3245 80, 3245 90	EX 3240	V 8425 670, S 8428 504, S 8428 509	EX 321
242 439	ZUBEHOER, EINZEL- UND ERSATZTEILE ZU MASCHINEN FUER DIE NAHRUNGSMITTELHERSTELLUNG, A.N.-G.				
	EX 242 40	3245 09	EX 3240	S 8417 972, 8429 500, 8430 900, S 8459 998	EX 324, EX 325
242 441	SUDHAUS- UND MÄLZEREIEINRICHTUNGEN				
	EX 242 40	3246 11, 3246 12	EX 3240	8430 504	EX 324
242 449	SONSTIGE BRAUEREI-, KELLEREI- UND GETRÄNKEHERSTELLUNGSMASCHINEN (EINSCHL. MINERALWASSERMASCHINEN)				
	EX 242 40	3246 13, 3246 14, 3246 15, 3246 16, 3246 17	EX 3240	S 8417 350, S 8417 792, V 8418 656, 8418 750, 8419 921, 8419 922	EX 324, EX 328
242 451	MASCHINEN UND EINRICHTUNGEN FUER GROSSKÜCHEN UND GASTWIRTSCHAFTEN				
	EX 242 40	3246 21, 3246 22, 3246 23, 3246 24, 3246 25	EX 3240	V 8417 412, 8417 490, 8419 060, V 8430 010, V 8430 050, 8430 404, V 8430 409, 8430 502	EX 324
242 452	MASCHINEN UND APPARATE FUER DIE VERARBEITUNG VON KAFFEE UND TEE				
	EX 242 40	3246 30	EX 3240	S 8417 791, V 8417 799, 8459 472, 8459 479	EX 324
242 453	MASCHINEN UND APPARATE FUER DIE TABAKVERARBEITUNG				
	EX 242 40	3246 40	EX 3240	V 8417 791, S 8417 799, 8459 540	EX 324

24 HERSTELLUNG VON STAHL- UND MASCHINENBAUERZEUGN., FAHRZEUGEN, BUEROMASCHINEN, DATENVERARBEITUNGSGERAETEN UND -EINRICHTUNGEN 24

SYSTEMATIK DER PRODUKTIONSBEREICHE IN INPUT-OUTPUT-RECHNUNGEN (SIO) 1980  
BEZEICHNUNG

NUMMER

WZ 1979

WI 1975

SYPRO 1976

WA 1980

NACE/CLIO 1970

NUMMER	WZ 1979	WI 1975	SYPRO 1976	WA 1980	NACE/CLIO 1970
242 454	MASCHINEN FUER DIE HERSTELLUNG VON FARBEN, SEIFEN UND KERZEN, MASCHINEN FUER DIE PHARMAZEUTISCHE UND KOSMETISCHE INDUSTRIE				
	EX 242 40	3246 51, 3246 55, 3246 57, 3246 59	EX 3240	8418 798, 8459 892	EX 324, EX 328
242 456	UNIVERSAL-MISCH-, -KNET- UND -SIEBMASCHINEN				
	EX 242 40	3246 61, 3246 65	EX 3240	8459 891	EX 324
242 457	SONDERMASCHINEN FUER DIE HERSTELLUNG VON BLECHPACKUNGEN				
	EX 242 40	3246 70	EX 3240	8445 832	EX 322
242 458	VERPACKUNGSMASCHINEN				
	EX 242 40	3246 81, 3246 82, 3246 83, 3246 84, 3246 85, 3246 86, 3246 87, 3246 88, 3246 89, 3246 91, 3246 92, 3246 93, 3246 94, 3246 95, 3246 96, 3246 97, 3246 98, 3246 99	EX 3240	8419 929, 8419 942, 8419 948, 8419 960	EX 324
242 459	ZUBEHOER, EINZEL- UND ERSATZTEILE ZU MASCHINEN FUER VERWANDTE GEBIETE DER NAHRUNGSMITTELHERSTELLUNG, A.N.G.				
	EX 242 40	3246 09	EX 3240	S 8417 418, 8419 090, 8419 980, 8459 910, V 8459 998	EX 324, EX 325
242 471	EINZELAPPARATE UND -MASCHINEN FUER ALLGEMEINE CHEMISCHE ZWECKE				
	EX 242 40	3251 11, 3251 15, 3251 16, 3251 19, 3251 21, 3251 22, 3251 25, 3251 29, 3251 31, 3251 32, 3251 34, 3251 35, 3251 39	EX 3240	8403 009, 8417 100, 8417 200, 8417 840, 8417 919, 8418 100, 8418 400, 8418 655, S 8418 658, 8418 794, 8459 100, 8459 340, 8459 832, 8459 895	EX 324, EX 325, EX 328
242 472	EINZELAPPARATE UND -MASCHINEN FUER DIE GAERUNGS- UND STAERKEINDUSTRIE				
	EX 242 40	3251 41, 3251 45	EX 3240	V 8417 792	EX 324
242 473	EINZELAPPARATE, -EINRICHTUNGEN UND -AUFBAUTEN FUER EXPLOSIONSSICHERE TANKANLAGEN UND SPEZIAL-EINZELAPPARATE FUER SCHIFFSAUSRUESTUNGEN				
	EX 242 40	3251 50	EX 3240	8410 130	EX 328
242 474	EINZEL-WAERMEAUSTAUSCHER (SOWEIT NICHT ZU DAMPFKESSELN GEGHOEREND) UND EINZELAPPARATE ZU KUEHLERN UND KAMINKUEHLERN				
	EX 242 40	3251 60	EX 3240	8417 396	EX 324

NUMMER	SYSTEMATIK DER PRODUKTIONSBEREICHE IN INPUT-OUTPUT-RECHNUNGEN (SIO) 1980				
	WZ 1979	WI 1975	SYPRO 1976	WA 1980	MACE/CLIO 1970
242 476	EINZELAPPARATE UND -MASCHINEN FUER DIE GASERZEUGUNG, -WASCHUNG, -REINIGUNG UND -KUEHLUNG (EINSCHL. GASZAEHLER FUER INDUSTRIELLE ZWECKE)				
	EX 242 40	3251 80	EX 3240	8418 884, 9026 102	EX 328, EX 371
242 477	EINZELAPPARATE UND -MASCHINEN FUER DIE WASSERBEHANDLUNG (OHNE FLUESSIGKEITSPUMPEN)				
	EX 242 40	3251 92, 3251 93, 3251 96, 3251 97	EX 3240	8418 732, 8418 739	EX 328
242 479	ZUBEHOER, EINZEL- UND ERSATZTEILE ZU EINZELAPPARATEN UND -MASCHINEN SOWIE ZU ANLAGEN FUER DIE CHEMISCHE UND VERWANDTE INDUSTRIE, A.N.G.				
	EX 242 40	3251 09	EX 3240	S 8410 180, 8417 398, 8417 975, 8417 978, 8418 699, 8418 920, 8418 940, 8418 962, V 8459 330, V 8459 970, S 8459 994	EX 328
242 490	ANLAGEN FUER DIE CHEMISCHE UND VERWANDTE INDUSTRIE (EINSCHL. WASSERRUECKKUEHLANLAGEN)				
	EX 242 40	3252 10, 3252 30, 3252 51, 3252 52, 3252 55, 3252 60, 3252 70, 3252 80, 3252 92, 3252 93, 3252 96, 3252 97	EX 3240	8417 680, 8480 009, 8484 000, 8580 009, 8584 000, V 8705 990	EX 324, EX 325
242 6	TEXTIL- UND NAEHMASCHINEN				
	EX 242 6				
242 611	SPINNMASCHINEN, VORBEREITUNGS- UND HILFSMASCHINEN FUER DIE SPINNEREI, ZWIRNEREI- UND SEILEREIMASCHINEN				
	EX 242 60	3265 11, 3265 12, 3265 13, 3265 15, 3265 21, 3265 25, 3265 30	EX 3230	8436 100, 8436 313, 8436 316, 8436 319, 8436 330, 8436 353, 8436 355, 8436 357, 8436 913, 8436 915, 8436 917, 8459 359, V 8459 430, 8459 895	EX 323, EX 324
242 613	WEBMASCHINEN, VORBEREITUNGS- UND HILFSMASCHINEN FUER DIE WEBEREI				
	EX 242 60	3265 41, 3265 44, 3265 48, 3265 49, 3265 52, 3265 54	EX 3230	8436 930, 8437 160, 8437 170, 8437 180, 8437 702, 8437 706, 8437 709, 8438 120, S 8438 189	EX 323
242 614	TEXTILVEREDLUNGS-, FILZ- UND HUTHERSTELLUNGSMASCHINEN				
	EX 242 60	3265 62, 3265 65, 3265 67, 3265 71,	EX 3230	S 8416 102, 8439 000, 8440 610, 8440 710,	EX 323, EX 327, EX 328

FORTSETZUNG



SYSTEMATIK DER PRODUKTIONSBEREICHE IN INPUT-OUTPUT-RECHNUNGEN (SIO) 1980					
BEZEICHNUNG					
NUMMER	WZ 1979	WI 1975	SYPRO 1976	WA 1980	NACE/CLIO 1970
NOCH					
242 614		3265 73, 3265 74, 3265 76, 3265 78		V 8440 851, S 8440 852, S 8440 853	
242 615	STRICK- UND WIRKMASCHINEN, NETZ-, TUELL-, SPITZEN-, GARDI- NEN- UND STICKMASCHINEN				
	EX 242 60	3265 81, 3265 82, 3265 84, 3265 85, 3265 87, 3265 88, 3265 89	EX 3230	V 8437 212, 8437 230, 8437 250, 8437 290, 8437 362, 8437 364, 8437 380, 8437 410, 8437 502, V 8437 509, 8437 704	EX 323
242 616	FLECHT-, KLOEPPEL-, POSAMENTIER- UND BANDWEBMASCHINEN				
	EX 242 60	3265 90	EX 3230	S 8437 110, S 8437 509	EX 323
242 619	EINZEL- UND ERSATZTEILE FUER TEXTILMASCHINEN, A.N.G. (OHNE ZUBEHOER FUER TEXTILMASCHINEN)				
	EX 242 60	3265 09	EX 3230	V 8416 952, 8416 998, 8440 904	EX 327, EX 328
242 640	ZUBEHOERTEILE FUER TEXTILMASCHINEN				
	EX 242 60	3266 11, 3266 12, 3266 13, 3266 15, 3266 19, 3266 21, 3266 29, 3266 30, 3266 40, 3266 50	EX 3230	V 7331 100, 8410 482, 8438 182, 8438 189, 8438 322, 8438 329, 8438 330, 8438 360, 8438 370, 8438 380, 8438 520, 8438 530, 8438 542, 8438 549, 8438 592, 8438 594, 8438 599, V 8439 000, S 8440 909	EX 313, EX 323, EX 327
242 671	HAUSHALTSNAEHMASCHINEN (NUR OBERTEILE)				
	EX 242 60	3267 10	EX 3230	8441 120, 8441 130	EX 323
242 673	INDUSTRIE- UND ANDERE NAEHMASCHINEN (NUR OBERTEILE) (EINSCHL. HANDWERKERNNAEHMASCHINEN UND NAEHAUTOMATEN)				
	EX 242 60	3267 21, 3267 23, 3267 29, 3267 34, 3267 36, 3267 38, 3267 43, 3267 46, 3267 47, 3267 48	EX 3230	8441 142, 8441 143, 8441 144, 8441 146	EX 323
242 675	SONSTIGE MASCHINEN FUER VERWANDTE GEBIETE DER NAEHMASCHINEN- INDUSTRIE (Z.B. PERFORIER-, MARKIER-, KUNSTSTOFFSCHWEISS- UND ZUSCHNEIDEMASCHINEN)				
	EX 242 60	3267 51, 3267 59, 3267 60	EX 3230	V 8440 853, 8505 500, S 8511 602	EX 343
242 677	ZUSATZEINRICHTUNGEN FUER DIE NAEHMASCHINENINDUSTRIE				
	EX 242 60	3267 92, 3267 93, 3267 99	EX 3230	V 8441 150, 8441 179	EX 323

SYSTEMATIK DER PRODUKTIONSBEREICHE IN INPUT-OUTPUT-RECHNUNGEN (SIO) 1980					
NUMMER	BEZEICHNUNG				
	WZ 1979	WI 1975	SYPRO 1976	WA 1980	MACE/CLIO 1970
242 679	EINZEL- UND ERSATZTEILE FUER NAEHMASCHINEN				
	EX 242 60	3267 09	EX 3230	S 8441 150	EX 323
242 680	REPARATUREN AN SONSTIGEN NAEHMASCHINEN (OHNE HAUSHALTSNAEH- MASCHINEN)				
	EX 242 60	3295 67	EX 3230	-	EX 323
242 7	HOLZBE- UND -VERARBEITUNGSMASCHINEN (EINSCHL. WERKZEUGMA- SCHINEN ZUM BEARBEITEN VON KORK, BEIN, HARTKAUTSCHUK, KUNST- STOFF U.AE. HARTEN STOFFEN, PAPIER-, DRUCKEREI-, WAESCHE- REI-, SCHUH- UND LEDERINDUSTRIEMASCHINEN)				
	EX 242 7				
242 711	SAEGEMASCHINEN (OHNE HANDGEFUEHRTE MASCHINEN)				
	EX 242 71	3217 11, 3217 12, 3217 14, 3217 15, 3217 16, 3217 17, 3217 18, 3217 19	EX 3270	8447 102, 8447 104, S 8447 109	EX 327
242 712	HOBEL-, FRAES-, BOHR- UND STEMASCHINEN (OHNE HANDGEFUEHRTE MASCHINEN)				
	EX 242 71	3217 21, 3217 22, 3217 23, 3217 25, 3217 27, 3217 28	EX 3270	8447 400, 8447 500	EX 327
242 713	DREH-, KOPIER-, SCHLEIF- UND POLIERMASCHINEN (OHNE HANDGE- FUEHRTE MASCHINEN)				
	EX 242 71	3217 31, 3217 35, 3217 39	EX 3270	8447 200, 8447 300	EX 327
242 714	MASCHINEN ZUM ZERKLEINERN, SCHNEIDEN UND VERBINDEN (OHNE HANDGEFUEHRTE MASCHINEN)				
	EX 242 71	3217 41, 3217 43, 3217 45, 3217 47, 3217 49	EX 3270	8447 700, 8447 910, 8459 770	EX 327
242 715	MASCHINENKOMBINATIONEN, SONDERMASCHINEN UND HILFSEINRICH- TUNGEN				
	EX 242 71	3217 51, 3217 53, 3217 55, 3217 58	EX 3270	V 8417 642, 8447 010, 8447 090, 8447 980, V 8448 950, 8459 780, 8487 002, 8587 002	EX 322, EX 324, EX 327, EX 328
242 716	HANDGEFUEHRTE MASCHINEN (OHNE ELEKTROWERKZEUGE BIS 2 KW)				
	EX 242 71	3217 61, 3217 68	EX 3270	V 8447 109, 8449 194, 8449 310, 8505 712	EX 322, EX 343
242 717	AUFBAUEINHEITEN FUER HOLZBEARBEITUNGSMASCHINEN				
	EX 242 71	3217 70	EX 3270	V 8448 950, V 8449 906, V 8459 950	EX 322
242 718	ZUBEHOER, EINZEL- UND ERSATZTEILE FUER HOLZBE- UND -VER- ARBEITUNGSMASCHINEN, A.N.G.				
	EX 242 71	3217 09	EX 3270	S 8448 950, S 8449 906, S 8459 950	EX 322

SYSTEMATIK DER PRODUKTIONSBEREICHE IN INPUT-OUTPUT-RECHNUNGEN (SIO) 1980					
NUMMER	BEZEICHNUNG				
	WZ 1979	WI 1975	SYPRO 1976	WA 1980	NACE/CLIO 1970
242 719	REPARATUREN AN HOLZBE- UND -VERARBEITUNGSMASCHINEN				
	EX 242 71	3295 17	EX 3270	-	EX 327
242 721	PAPIERHERSTELLUNGSMASCHINEN				
	EX 242 72	3261 11	EX 3270	8431 310, 8431 410, 8487 009, 8587 009	EX 327, EX 328
242 722	ZUBEHOER, EINZEL- UND ERSATZTEILE FUER PAPIERHERSTELLUNGS- MASCHINEN, A.N.G.				
	EX 242 72	3261 19	EX 3270	8431 390, 8431 490	EX 327
242 723	PAPIERZURICHTUNGSMASCHINEN				
	EX 242 72	3261 32, 3261 35, 3261 36, 3261 38	EX 3270	8416 104, 8431 510, 8433 100, 8433 200	EX 327, EX 328
242 724	ZUBEHOER, EINZEL- UND ERSATZTEILE FUER PAPIERZURICHTUNGS- MASCHINEN, A.N.G.				
	EX 242 72	3261 39	EX 3270	8416 994, 8431 590, 8433 910	EX 327, EX 328
242 725	PAPIERVERARBEITUNGSMASCHINEN				
	EX 242 72	3261 41, 3261 43, 3261 45, 3261 49, 3261 53, 3261 55, 3261 58	EX 3270	8432 102, 8432 109, 8433 310, 8433 399, 8433 400, 8433 500, 8433 800	EX 327
242 726	ZUBEHOER, EINZEL- UND ERSATZTEILE FUER PAPIERVERARBEITUNGS- MASCHINEN, A.N.G.				
	EX 242 72	3261 59	EX 3270	8432 800, 8433 990	EX 327
242 727	DRUCKEREIMASCHINEN (OHNE TEXTILDROCKMASCHINEN)				
	EX 242 72	3261 72, 3261 73, 3261 74, 3261 75	EX 3270	8421 946, 8434 120, 8434 160, 8434 210, 8434 510, 8435 130, 8435 150, 8435 310, 8435 330, 8435 510, 8435 530, 8435 710, 9007 072, 9007 074	EX 327, EX 328, EX 373
242 729	ZUBEHOER, EINZEL- UND ERSATZTEILE FUER DRUCKEREIMASCHINEN, A.N.G.				
	EX 242 72	3261 79	EX 3270	8421 989, 8434 140, 8434 260, 8434 580, 8435 140, 8435 160, 8435 380, 8435 580, 8435 780	EX 327
242 731	WAESCHEREI-, PLAETT-, BUEGEL- UND CHEMISCHE REINIGUNGSMAS- SCHINEN FUER GWERBLICHE ZWECKE (OHNE TROCKEN- UND TEXTIL- VEREDLUNGSMASCHINEN)				
	EX 242 73	3268 11, 3268 14, 3268 19, 3268 21, 3268 25	EX 3270	8418 610, 8440 142, 8440 149, 8440 702, 8440 704	EX 327, EX 328

FORTSETZUNG

NUMMER	SYSTEMATIK DER PRODUKTIONSBEREICHE IN INPUT-OUTPUT-RECHNUNGEN (SIO) 1980				
	WZ 1979	WI 1975	SYPRO 1976	WA 1980	NACE/CLIO 1970
NOCH 242 731		3268 31, 3268 35, 3268 41, 3268 45, 3268 50, 3268 60, 3268 91, 3268 99		8440 810, 8440 854, 8440 855, 8440 856, 8440 859	
242 732	ZUBEHOER, EINZEL- UND ERSATZTEILE FUER WAESCHEREI- UND VER- WANDTE MASCHINEN FUER GEBERBLICHE ZWECHE, A.N.G.				
	EX 242 73	3268 09	EX 3270	8440 150, 8440 906	EX 327
242 733	GERBEREI- UND LEDERINDUSTRIEMASCHINEN				
	EX 242 73	3269 11	EX 3270	S 8442 010, V 9016 759	EX 327
242 734	ZUBEHOER, EINZEL- UND ERSATZTEILE FUER GERBEREI- UND LEDER- INDUSTRIEMASCHINEN, A.N.G.				
	EX 242 73	3269 19	EX 3270	S 8442 808	EX 327
242 735	SCHUHERSTELLUNGS- UND -INSTANDESETZUNGSMASCHINEN				
	EX 242 73	3269 21, 3269 25, 3269 27, 3269 31	EX 3270	8442 100	EX 327
242 736	ZUBEHOER, EINZEL- UND ERSATZTEILE FUER SCHUHERSTELLUNGS- UND -INSTANDESETZUNGSMASCHINEN, A.N.G.				
	EX 242 73	3269 29, 3269 39	EX 3270	8442 804	EX 327
242 737	LEDERWARENHERSTELLUNGS-, FELL- UND PELZZURICHTEMASCHINEN				
	EX 242 73	3269 91	EX 3270	V 8442 010, 8442 500	EX 327
242 738	ZUBEHOER, EINZEL- UND ERSATZTEILE FUER LEDERWARENHERSTEL- LUNGS-, FELL- UND PELZZURICHTEMASCHINEN, A.N.G.				
	EX 242 73	3269 99	EX 3270	V 8442 808	EX 327
242 739	REPARATUREN AN SCHUH- UND LEDERINDUSTRIEMASCHINEN				
	EX 242 73	3295 69	EX 3270	-	EX 327
242 8	ZAHNRAEDER, GETRIEBE, WAEZLAGER UND SONSTIGE ANTRIEBSELE- MENTE SOWIE STAHLGELENKKETTEN				
	EX 242 8				
242 810	ZAHNRAEDER (OHNE SOLCHE AUS KUNSTSTOFF UND OHNE SOLCHE FUER FEINMECHANISCHE UND OPTISCHE ERZEUGNISSE)				
	EX 242 80	3276 12, 3276 13, 3276 14, 3276 15, 3276 19	EX 3260	8463 801, 8463 803, 8463 805	EX 326
242 821	GETRIEBE (OHNE STUFENLOS EINSTELLBARE UND OHNE SOLCHE FUER KRAFTFAHRZEUGE)				
	EX 242 80	3276 31, 3276 32, 3276 33, 3276 34, 3276 35, 3276 37, 3276 38, 3276 51, 3276 53, 3276 55, 3276 56, 3276 58, 3276 59, 3276 80	EX 3260	8463 150, 8463 432, 8463 434, 8463 436, 8463 439, 8463 577, 8463 579	EX 326

NUMMER	SYSTEMATIK DER PRODUKTIONSBEREICHE IN INPUT-OUTPUT-RECHNUNGEN (SIO) 1980				
	BEZEICHNUNG				
	WZ 1979	WI 1975	SYPRO 1976	WA 1980	NACE/CLIO 1970
242 823	EINZEL- UND ERSATZTEILE ZU GETRIEBEN FUER STATIONAERE ZWECKE UND FUER DEN ANTRIEB (FORTBEWEGUNG) VON FAHRZEUGEN, A.N.G.				
	EX 242 80	3276 07, 3276 08	EX 3260	S 8463 807	EX 326
242 825	STUFENLOS EINSTELLBARE GETRIEBE (OHNE SOLCHE FUER KRAFTFAHRZEUGE)				
	EX 242 80	3276 71, 3276 74, 3276 77	EX 3260	8463 571, 8463 573, 8463 575	EX 326
242 827	EINZEL- UND ERSATZTEILE FUER STUFENLOS EINSTELLBARE GETRIEBE, A.N.G. (OHNE SOLCHE FUER KRAFTFAHRZEUGE)				
	EX 242 80	3276 09	EX 3260	V 8463 807	EX 326
242 830	WAEHLZLAGER UND DEREN TEILE (OHNE SOLCHE AUS KUNSTSTOFF)				
	EX 242 80	3277 09, 3277 20, 3277 30, 3277 40, 3277 90	EX 3260	8462 110, 8462 130, 8462 170, 8462 210, 8462 230, 8462 260, 8462 270, 8462 292, 8462 299, 8462 332, 8462 339, 8463 170	EX 326
242 850	GLEITLAGER UND DEREN TEILE (OHNE SOLCHE AUS KUNSTSTOFF)				
	EX 242 80	3278 07, 3278 11, 3278 15	EX 3260	8463 350, 8463 380, 8463 510	EX 326
242 870	KUPPLUNGEN UND DEREN TEILE (OHNE SOLCHE FUER KRAFTFAHRZEUGE)				
	EX 242 80	3278 08, 3278 41, 3278 42, 3278 43, 3278 44, 3278 45, 3278 46, 3278 47, 3278 48	EX 3260	V 8463 110, 8463 712, 8463 719, 8502 300	EX 326, EX 342
242 881	FAHRRAD- UND MOPEDKETTEN				
	EX 242 80	3278 80	EX 3260	S 7329 110	EX 313
242 885	ROLLEN- UND HUELSENKETTEN BIS 19,05 MM TEILUNG DIN 8180, 8187, 8188 UND ABWANDLUNGEN DAZU				
	EX 242 80	3278 91	EX 3260	V 7329 110	EX 313
242 889	ROLLEN- UND HUELSENKETTEN UEBER 19,05 MM TEILUNG DIN 8180, 8181, 8182, 8184, 8185, 8187, 8188 UND ABWANDLUNGEN DAZU, BUCHSENKETTEN, FOERDERKETTEN, SONSTIGE STAHLGELENKETTEN (OHNE STAHLGUSSEKETTEN)				
	EX 242 80	3278 92, 3278 97, 3278 99	EX 3260	7329 130, 7329 192, 7329 199	EX 313
242 890	SONSTIGE ANTRIEBSELEMENTE UND DEREN TEILE (Z.B. WELLEN, FORMWELLEN, RIEMENANTRIEBE UND SONSTIGE ZUGORGANANTRIEBE)				
	EX 242 80	3278 09, 3278 71, 3278 75	EX 3260	S 8463 110, 8463 212, 8463 219, 8463 782, 8463 809	EX 326
242 9	SONSTIGE MASCHINENBAUERZEUGNISSE				
	EX 242 1, EX 242 2, EX 242 3, EX 242 4,				

FORTSETZUNG

SYSTEMATIK DER PRODUKTIONSBEREICHE IN INPUT-OUTPUT-RECHNUNGEN (SIO) 1980					
BEZEICHNUNG					
NUMMER	WZ 1979	WI 1975	SYPRO 1976	WA 1980	NACE/CLIO 1970
NOCH					
242 9	EX 242 6, EX 242 7, EX 242 8, 242 9				
242 901	ARMATUREN (OHNE DEREN TEILE)				
	EX 242 91	3272 11, 3272 12, 3272 14, 3272 15, 3272 21, 3272 22, 3272 29, 3272 31, 3272 32, 3272 33, 3272 34, 3272 41, 3272 42, 3272 43, 3272 44, 3272 48, 3272 51, 3272 52, 3272 53, 3272 54, 3272 55, 3272 61, 3272 65, 3272 69	EX 3280	8461 109, 8461 912, 8461 919, 8461 922, 8461 927, 8461 942, 8461 948, 8461 949, 8461 960	EX 328
242 909	ZUBEHOER, EINZEL- UND ERSATZTEILE FUER ARMATUREN				
	EX 242 91	3272 09	EX 3280	-	EX 328
242 911	INDUSTRIEOEFEN FUER DIE EISEN- UND METALLINDUSTRIE (OHNE GIESSEREI- UND ELEKTROOEFEN)				
	EX 242 92	3214 11, 3214 15, 3214 19	EX 3280	S 8414 912, 8414 919	EX 328
242 912	INDUSTRIEOEFEN FUER ANDERE INDUSTRIEN (OHNE GIESSEREI- UND ELEKTROOEFEN)				
	EX 242 92	3214 91, 3214 93, 3214 95, 3214 99	EX 3280	S 8414 100, 8414 950	EX 328
242 913	ZUBEHOER, EINZEL- UND ERSATZTEILE FUER INDUSTRIEOEFEN (OHNE SOLCHE FUER GIESSEREI- UND ELEKTROOEFEN; OHNE BRENNER UND FEUERUNGEN)				
	EX 242 92	3214 09	EX 3280	S 8414 999	EX 328
242 915	PRUEFMASCHINEN FUER METALLPRUEFUNG				
	EX 242 92	3216 11, 3216 12, 3216 13, 3216 19	EX 3280	9022 110, 9022 150, 9022 192, 9022 199	EX 371
242 916	SONSTIGE PRUEFMASCHINEN				
	EX 242 92	3216 20, 3216 91, 3216 93, 3216 99	EX 3280	9016 510, 9016 550, 9022 300, 9022 500, 9028 410, 9081 004, 9086 000, 9087 009	EX 344, EX 345, EX 371
242 917	ZUBEHOER, EINZEL- UND ERSATZTEILE FUER PRUEFMASCHINEN, A.N.G.				
	EX 242 92	3216 09	EX 3280	9016 910, 9022 800	EX 371

24 HERSTELLUNG VON STAHL- UND MASCHINENBAUERZEUGEN, FAHRZEUGEN, BUEROMASCHINEN, DATENVERARBEITUNGSGERAETEN UND -EINRICHTUNGEN 24

SYSTEMATIK DER PRODUKTIONSBEREICHE IN INPUT-OUTPUT-RECHNUNGEN (SIO) 1980  
BEZEICHNUNG

NUMMER	SYSTEMATIK DER PRODUKTIONSBEREICHE IN INPUT-OUTPUT-RECHNUNGEN (SIO) 1980				
	WZ 1979	WI 1975	SYPRO 1976	WA 1980	NACE/CLIO 1970
242 919	SCHWEISSGERAETE UND -MASCHINEN UND DEREN TEILE (OHNE ELEK- TROSCHWEISS- UND -LOETGERAETE)				
EX 242 92	3219 10, 3219 40, 3219 50, 3219 70, 3219 80		EX 3280	8403 002, 8421 920, 8450 002, 8450 009, 8461 102, 8461 946	EX 325, EX 328
242 921	OTTOMOTOREN FUER FLUESSIGKRAFTSTOFF (OHNE SOLCHE FUER KRAFT- UND LUFTFAHRZEUGE)				
EX 242 92	3222 21, 3222 25, 3222 51, 3222 55		EX 3280	8406 100, 8406 120, 8406 140, 8406 200, 8406 222, 8406 224, S 8406 260, V 8406 282, 8406 310, 8406 330, 8406 340, S 8406 350, S 8406 380, S 8406 400	EX 328, EX 351
242 922	ZUBEHOER, EINZEL- UND ERSATZTEILE ZU OTTOMOTOREN FUER FLUES- SIGKRAFTSTOFF, A.N.G.				
EX 242 92	3222 08		EX 3280	V 8406 980	EX 328
242 925	INDUSTRIEDIESELMOTOREN (ORTSFESTE UND EINBAUDIESELMOTOREN) (EINSCHL. SCHIFFSDIESELHILFSMOTOREN)				
EX 242 92	3223 12, 3223 13, 3223 14, 3223 15, 3223 16, 3223 17, 3223 18, 3223 19		EX 3280	8406 830, 8406 842, 8406 844, 8406 850, 8406 860, 8406 870, 8406 880, 8406 890, 8406 900, 8406 910	EX 328
242 926	DIESELMOTOREN FUER SCHIFFSANTRIEB (SCHIFFSDIESELHAUPTMOTO- REN)				
EX 242 92	3223 23, 3223 24, 3223 25, 3223 26, 3223 27, 3223 28, 3223 29		EX 3280	8406 410, 8406 430, 8406 450, 8406 470, 8406 490, 8406 510, 8406 590, 8406 650, 8406 680	EX 328
242 927	DIESELMOTOREN FUER ACKERSCHLEPPER, LOKOMOTIVEN UND ANDERE SCHIENENFAHRZEUGE				
EX 242 92	3223 90		EX 3280	V 8406 720, 8406 742, 8406 744, 8406 750, 8406 760, S 8406 790, 8406 820	EX 328
242 929	ZUBEHOER, EINZEL- UND ERSATZTEILE FUER DIESELMOTOREN, A.N.G.				
EX 242 92	3223 09		EX 3280	V 8406 990	EX 328
242 931	SONSTIGE MOTOREN, KRAFTMASCHINEN UND DEREN TEILE (Z.B. GAS- OTTOMOTOREN, WINDKRAFTANLAGEN, PRESSLUFTMOTOREN UND PRESS- GASMOTOREN UND -TURBINEN, GASERZEUGER FUER VERBRENNUNGSMO- TOREN)				
EX 242 92	3225 00		EX 3280	V 8406 260, V 8406 350, V 8406 380, V 8406 400, 8407 209, 8408 599, 8408 890	EX 328

SYSTEMATIK DER PRODUKTIONSBEREICHE IN INPUT-OUTPUT-RECHNUNGEN (SIO) 1980					
NUMMER	BEZEICHNUNG				
	WZ 1979	WI 1975	SYPRO 1976	WA 1980	NACE/CLIO 1970
242 933	KESSELDAMPFMASCHINEN (LOKOMOBILEN), KOLBENDAMPFMASCHINEN UND DEREN TEILE				
	EX 242 92	3226 00	EX 3280	8405 409, 8405 909	EX 328
242 935	DAMPFTURBINEN FUER KRAFTWERKE ZUM ANTRIEB VON GENERATOREN				
	EX 242 92	3227 10	EX 3280	8405 110, 8405 130, 8405 150, 8405 190, 8480 004	EX 328
242 936	DAMPFTURBINEN FUER ANDERE ZWECKE (AUCH FUER SCHIFFSANTRIEB)				
	EX 242 92	3227 90	EX 3280	8405 300, 8405 402	EX 328
242 937	ZUBEHOER, EINZEL- UND ERSATZTEILE FUER DAMPFTURBINEN, A.N.G.				
	EX 242 92	3227 09	EX 3280	8405 902	EX 328
242 938	WASSERKRAFTMASCHINEN				
	EX 242 92	3228 10	EX 3280	8407 102, 8407 104	EX 328
242 939	ZUBEHOER, EINZEL- UND ERSATZTEILE FUER WASSERKRAFTMASCHINEN, A.N.G.				
	EX 242 92	3228 09	EX 3280	S 8407 900	EX 328
242 941	GASTURBINEN (OHNE SOLCHE FUER KRAFTWAGEN)				
	EX 242 92	3229 10	EX 3280	S 8408 320, S 8408 420, S 8408 440, 8408 450, 8408 470	EX 328
242 942	VERDICHTER UND VAKUUMPUMPEN				
	EX 242 92	3231 11, 3231 12, 3231 14, 3231 15, 3231 16, 3231 17, 3231 18, 3231 20, 3231 31, 3231 35	EX 3280	8411 010, 8411 210, 8411 220, 8411 230, 8411 410, 8411 432, 8411 434, 8411 436, 8411 450, 8411 472, 8411 474, 8411 479, 8411 500	EX 328
242 943	DRUCKLUFTGERAETE (OHNE DRUCKLUFTWERKZEUGE)				
	EX 242 92	3231 41, 3231 45, 3231 49	EX 3280	8421 944, 8421 949, 8421 954, 9024 212	EX 321, EX 328
242 944	DRUCKLUFTWERKZEUGE FUER DIE EISEN- UND METALLBEARBEITUNG (OHNE EINSTECKWERKZEUGE)				
	EX 242 92	3231 71, 3231 75	EX 3280	8449 112, 8449 119	EX 322
242 945	ZUBEHOER, EINZEL- UND ERSATZTEILE FUER GASTURBINEN, A.N.G.				
	EX 242 92	3229 09	EX 3280	S 8408 820, S 8408 840	EX 328
242 946	DRUCKLUFTSYSTEME UND DEREN TEILE ZU BREMSEN FUER SCHIENENFAHRZEUGE				
	EX 242 92	3231 80	EX 3280	8609 300	EX 362



SYSTEMATIK DER PRODUKTIONSBEREICHE IN INPUT-OUTPUT-RECHNUNGEN (SIO) 1980					
NUMMER	BEZEICHNUNG				
	WZ 1979	WI 1975	SYPRO 1976	WA 1980	NACE/CLIO 1970
242 947	ZUBEHOER, EINZEL- UND ERSATZTEILE FUER VERDICHTER, VAKUUM-PUMPEN, DRUCKLUFTGERAETE UND -WERKZEUGE, A.N.G.				
	EX 242 92	3231 01, 3231 04, 3231 07	EX 3280	S 8411 490, 8449 902	EX 322, EX 328
242 948	LUFTTECHNISCHE APPARATE UND ANLAGEN (Z.B. VENTILATOREN, WAERMEAUSTAUSCHER FUER LUFTTECHNISCHE GERAETE, LUFTHEIZ-, ABSAUG-, LUEFTUNGS-, KLIMA- UND ENTSTAUBUNGSGERAETE)				
	EX 242 92	3232 11, 3232 15, 3232 21, 3232 24, 3232 27, 3232 31, 3232 35, 3232 41, 3232 45, 3232 47, 3232 49, 3232 50, 3232 61, 3232 65, 3232 70, 3232 90	EX 3280	7337 900, 8411 520, 8411 534, 8411 539, 8412 200, 8412 310, 8412 390, 8412 800, 8417 392, S 8418 510, 8418 889, 8459 450, 8459 896, S 8459 899	EX 316, EX 328
242 949	EINZEL- UND ERSATZTEILE FUER LUFTTECHNISCHE EINZELAPPARATE UND ANLAGEN, A.N.G.				
	EX 242 92	3232 09	EX 3280	S 8411 550, 8418 969	EX 328
242 951	GEWERBLICHE KUEHLMOEBEL UND -GERAETE (EINSCHL. GAS- UND OEL-KUEHLSCHRAENKE)				
	EX 242 92	3233 11, 3233 12, 3233 15, 3233 16, 3233 21, 3233 25, 3233 29, 3233 50	EX 3280	S 8415 060, 8415 210, 8415 360, 8415 460, 8415 510, 8415 590, 8415 610, 8415 682, 8415 689	EX 328
242 952	KAELTEMASCHINEN UND -ANLAGEN				
	EX 242 92	3233 61, 3233 65, 3233 70, 3233 81, 3233 85, 3233 87, 3233 89	EX 3280	8411 360, 8411 370, 8415 050, 8415 740, 8415 780, 8417 670	EX 328
242 953	ZUBEHOER, EINZEL- UND ERSATZTEILE FUER GEWERBLICHE KUEHLMOEBEL UND -GERAETE, KAELTEMASCHINEN UND -ANLAGEN, A.N.G.				
	EX 242 92	3233 09	EX 3280	V 8415 110, 8415 980, 8417 940	EX 328
242 954	FLUESSIGKEITSPUMPEN				
	EX 242 92	3234 11, 3234 14, 3234 15, 3234 16, 3234 17, 3234 18, 3234 19, 3234 21, 3234 22, 3234 24, 3234 25, 3234 26, 3234 27, 3234 28, 3234 29, 3234 32, 3234 33, 3234 34, 3234 36, 3234 37, 3234 38, 3234 39, 3234 41,	EX 3280	8410 160, 8410 200, 8410 210, V 8410 220, 8410 242, 8410 249, 8410 310, 8410 330, 8410 390, 8410 411, 8410 418, V 8410 440, 8410 461, 8410 463, 8410 464, 8410 465, 8410 466, 8410 469, 8410 484, 8410 486, 8410 489, 8410 640, 8410 660,	EX 328

FORTSETZUNG

NUMMER	SYSTEMATIK DER PRODUKTIONSBEREICHE IN INPUT-OUTPUT-RECHNUNGEN (SIO) 1980				
	WZ 1979	WI 1975	SYPRO 1976	WA 1980	NACE/CLIO 1970
NOCH					
242 954		3234 42, 3234 43, 3234 44, 3234 46, 3234 50, 3234 60, 3234 70, 3234 81, 3234 85, 3234 99		8410 672, 8410 673, 8410 674, 8410 675, 8410 676, 8410 677, 8410 678, 8410 790, 8410 910	
242 955	ZUBEHOER, EINZEL- UND ERSATZTEILE FUER FLUESSIGKEITSPUMPEN, A.N.G.				
	EX 242 92	3234 09	EX 3280	V 8410 180, S 8410 809, 8410 980	EX 328
242 957	TROCKNUNGSANLAGEN UND -MASCHINEN FUER LANDWIRTSCHAFTLICHE PRODUKTE, NAHRUNGS- UND GENUSSMITTEL				
	EX 242 92	3239 11, 3239 14, 3239 15	EX 3280	8417 600, 8417 620	EX 328
242 958	TROCKNUNGSANLAGEN UND -MASCHINEN FUER TEXTILIEN				
	EX 242 92	3239 21, 3239 25	EX 3280	V 8418 658, 8440 750, S 8440 852	EX 327, EX 328
242 959	TROCKNUNGSANLAGEN UND -MASCHINEN FUER WAESCHE (MIT EINEM FUELLGEWICHT UEBER 6 KG TROCKENWAESCHE)				
	EX 242 92	3239 30	EX 3280	8440 774	EX 346
242 961	TROCKNUNGSANLAGEN UND -MASCHINEN FUER CHEMISCHE PRODUKTE				
	EX 242 92	3239 40	EX 3280	8417 630	EX 328
242 962	TROCKNUNGSANLAGEN UND -MASCHINEN FUER HOLZ				
	EX 242 92	3239 51, 3239 59	EX 3280	S 8417 642	EX 328
242 963	TROCKNUNGSANLAGEN UND -MASCHINEN FUER BERGBAULICHE ERZEUGNISSE SOWIE FUER STEINE UND ERDEN				
	EX 242 92	3239 60	EX 3280	8417 662	EX 328
242 964	TROCKNUNGSANLAGEN UND -MASCHINEN FUER ZELLSTOFF, PAPIER UND PAPPE				
	EX 242 92	3239 70	EX 3280	8417 644	EX 328
242 965	TROCKNUNGSANLAGEN UND -MASCHINEN FUER LACKIERTE GEGENSTAENDE				
	EX 242 92	3239 81, 3239 84, 3239 85	EX 3280	8417 664	EX 328
242 966	TROCKNUNGSANLAGEN UND -MASCHINEN FUER SONSTIGE ZWECKE				
	EX 242 92	3239 91, 3239 97, 3239 99	EX 3280	8417 669	EX 328
242 967	ZUBEHOER, EINZEL- UND ERSATZTEILE FUER TROCKNUNGSANLAGEN UND -MASCHINEN, A.N.G.				
	EX 242 92	3239 09	EX 3280	S 8417 920, 8440 902	EX 327, EX 328
242 968	WAREN- UND LEISTUNGSAUTOMATEN				
	EX 242 92	3263 11, 3263 15, 3263 19, 3263 40, 3263 60	EX 3280	8458 102, 8458 104, 8458 109, 9704 910	EX 328, EX 494

NUMMER	SYSTEMATIK DER PRODUKTIONSBEREICHE IN INPUT-OUTPUT-RECHNUNGEN (SIO) 1980				
	BEZEICHNUNG				
	WZ 1979	WI 1975	SYPRO 1976	WA 1980	NACE/CLIO 1970
242 969	ZUBEHOER, EINZEL- UND ERSATZTEILE FUER WAREN- UND LEISTUNGS-AUTOMATEN, A.N.-G.				
	EX 242 92	3263 09	EX 3280	8458 800	EX 328
242 971	GROSS- UND SCHNELLWAAGEN				
	EX 242 92	3264 11, 3264 15, 3264 31, 3264 35, 3264 41, 3264 43, 3264 45, 3264 61, 3264 63, 3264 65, 3264 67, 3264 68, 3264 81, 3264 85, 3264 91, 3264 95, 3264 99	EX 3280	S 8420 090, 8420 400, 8420 500, S 8420 600, 8420 710, 8420 730, S 8420 750, 8420 810, S 8420 830, 8420 850, 8420 890	EX 328
242 972	ZUBEHOER, EINZEL- UND ERSATZTEILE FUER GROSS- UND SCHNELL-WAAGEN, A.N.-G.				
	EX 242 92	3264 09	EX 3280	8420 909	EX 328
242 973	FEUERWEHRGERAETE (OHNE HANDFEUERLOESCHER)				
	EX 242 92	3271 10, 3271 21, 3271 25, 3271 50, 3271 61, 3271 65, 3271 70, 3271 80	EX 3280	S 8410 671, S 8421 409, V 8422 879	EX 321, EX 325, EX 328
242 974	ZUBEHOER, EINZEL- UND ERSATZTEILE FUER FEUERWEHRGERAETE, A.N.-G.				
	EX 242 92	3271 09	EX 3280	V 8410 809, V 8421 409	EX 328
242 977	SCHIFFSPROPELLER, PROPELLERFLUEGEL UND VERSTELLPROPELLER (AUCH ANLAGEN) (EINSCHL. FERNSTEUERUNG)				
	EX 242 92	3279 04	EX 3280	V 8459 899, 8465 310, 8465 390	EX 311
242 978	SONSTIGE MASCHINENTEILE (OHNE SOLCHE FUER KRAFTFAHRZEUGE) (Z.B. DICHTUNGSRINGE, METALLSTOPFBUCHSENPACKUNGEN, FEDERUNGEN, STOSSDAEMPFER UND REGULATOREN)				
	EX 242 92	3279 01, 3279 07	EX 3280	8464 100, 8464 300, 8465 100, 8465 589, 8465 600, 8465 702	EX 312, EX 313, EX 326
242 979	WALZENGRAVUREN				
	EX 242 92	3274 00	EX 3280	-	EX 327
242 981	SONSTIGE MASCHINENBAUERZEUGNISSE, A.N.-G. (Z.B. ALLGEMEINE PRESSEN, ALLGEMEINE ZENTRIFUGEN, BRENNER, FEUERUNGEN, NICHT-ELEKTRISCHE EISENBAHNSICHERUNGSANLAGEN)				
	EX 242 92	3279 10, 3279 30, 3279 40, 3279 61, 3279 64, 3279 67, 3279 68, 3279 70, 3279 90	EX 3280	8413 110, 8413 150, 8413 180, V 8413 300, V 8413 500, V 8416 108, 8421 300, 8421 959, V 8422 879, V 8423 179, 8449 010, 8449 199, 8456 599, 8456 709,	EX 315, EX 321, EX 325, EX 328

FORTSETZUNG

SYSTEMATIK DER PRODUKTIONSBEREICHE IN INPUT-OUTPUT-RECHNUNGEN (SIO) 1980					
NUMMER	BEZEICHNUNG				
	WZ 1979	WI 1975	SYPRO 1976	WA 1980	NACE/CLIO 1970
NOCH 242 981				8459 310, V 8459 899, 8610 004	
242 983 ZUBEHOER, EINZEL- UND ERSATZTEILE FUER SONSTIGE MASCHINEN- BAUERZEUGNISSE, A.N.G.					
EX 242 92	3279 09	EX 3280	S 8416 998, 8449 904, S 8459 330, V 8459 994, 8459 999	EX 324, EX 328	
242 985 GERAETE FUER OELHYDRAULISCHE ANLAGEN UND PNEUMATISCHE STEUE- RUNGEN					
EX 242 92	3275 11, 3275 15, 3275 19, 3275 20, 3275 51, 3275 59, 3275 60	EX 3280	8407 010, 8407 202, 8465 582, 8465 584	EX 312, EX 328	
242 987 ZUBEHOER, EINZEL- UND ERSATZTEILE ZU GERAETEN FUER OELHY- DRAULISCHE ANLAGEN UND PNEUMATISCHE STEUERUNGEN, A.N.G.					
EX 242 92	3275 09	EX 3280	V 8407 900	EX 312	
242 991 GESCHUETZE, SCHWERE MASCHINENWAFFEN UND TORPEDOS (EINSCHL. REPARATUREN)					ANMERKUNG: 1) SONDERNUMMER, IM WI NICHT ENTHALTEN
EX 242 92	3280 10, 1) 3280 95 1)	EX 3280	V 9303 002, V 9303 004, V 9303 006	EX 316	
242 993 REPARATUREN AN GEWERBLICHEN KUEHLMOEBELN UND -GERAETEN, KAELTENMASCHINEN UND -ANLAGEN					
EX 242 92	3295 33	EX 3280	-	EX 328	
242 994 REPARATUREN AN SONSTIGEN MASCHINENBAUERZEUGNISSEN					
EX 242 10, EX 242 21, EX 242 25, EX 242 40, EX 242 60, EX 242 72, EX 242 73, EX 242 80, EX 242 91, EX 242 92	3295 20, 3295 90	EX 3220, EX 3230, EX 3240, EX 3256, EX 3257, EX 3260, EX 3270, EX 3280	-	EX 322, EX 323, EX 324, EX 325, EX 326, EX 327, EX 328	
242 995 LOHNVEREDLUNGSARBEITEN AN MASCHINENBAUERZEUGNISSEN					
EX 242 10, EX 242 21, EX 242 25, EX 242 30, EX 242 40, EX 242 60, EX 242 71, EX 242 72, EX 242 73, EX 242 80, EX 242 91, EX 242 92	3296 00	EX 3210, EX 3220, EX 3230, EX 3240, EX 3256, EX 3257, EX 3260, EX 3270, EX 3280	-	EX 321, EX 322, EX 323, EX 324, EX 325, EX 326, EX 327, EX 328	
242 996 MONTAGEN VON SONSTIGEN MASCHINENBAUERZEUGNISSEN					
EX 242 10, EX 242 21, EX 242 25, EX 242 30, EX 242 40, EX 242 60, EX 242 71, EX 242 72, EX 242 73, EX 242 80, EX 242 91, EX 242 92	3297 20, 3297 90	EX 3210, EX 3220, EX 3230, EX 3240, EX 3256, EX 3257, EX 3260, EX 3270, EX 3280	-	EX 321, EX 322, EX 323, EX 324, EX 325, EX 326, EX 327, EX 328	

## 24 HERSTELLUNG VON STAHL- UND MASCHINENBAUERZEUGN., FAHRZEUGEN, BUEROMASCHINEN, DATENVERARBEITUNGSGERAETEN UND -EINRICHTUNGEN 24

SYSTEMATIK DER PRODUKTIONSBEREICHE IN INPUT-OUTPUT-RECHNUNGEN (SIO) 1980					
NUMMER	BEZEICHNUNG				
	WZ 1979	WZ 1975	SYPRO 1976	WA 1980	NACE/CLIO 1970
242 997	DEMONTAGEN UND ABWRACKUNG VON MASCHINENBAUERZEUGNISSEN 1)			ANMERKUNG: 1) ALLGEMEINES KUPPELPRODUKT = SIO 408 210, NACE/CLIO 620	
	EX 242 10,	3298 00	EX 3210,	-	EX 321,
	EX 242 21,		EX 3220,		EX 322,
	EX 242 25,		EX 3230,		EX 323,
	EX 242 30,		EX 3240,		EX 324,
	EX 242 40,		EX 3256,		EX 325,
	EX 242 60,		EX 3257,		EX 326,
	EX 242 71,		EX 3260,		EX 327,
	EX 242 72,		EX 3270,		EX 328
	EX 242 73,		EX 3280		
	EX 242 80,				
	EX 242 91,				
	EX 242 92				
243	HERSTELLUNG VON BUEROMASCHINEN, DATENVERARBEITUNGSGERAETEN UND -EINRICHTUNGEN				
	243				
243 1	BUEROMASCHINEN				
	243 1				
243 111	SCHREIBMASCHINEN OHNE RECHENWERK				
	EX 243 10	5011 12,	EX 5060	8451 120,	EX 330
		5011 13,		8451 132,	
		5011 17,		8451 139,	
		5011 18,		8451 140,	
		5011 70,		8451 180,	
		5011 90		8451 190,	
				8451 200,	
				8451 300	
243 119	ZUBEHOER, EINZEL- UND ERSATZTEILE FUER SCHREIBMASCHINEN OHNE RECHENWERK, A.N.G.				
	EX 243 10	5011 09	EX 5060	8455 920	EX 330
243 121	RECHENMASCHINEN (NICHT ELEKTRONISCH)				
	EX 243 10	5013 10,	EX 5060	8452 210,	EX 330
		5013 50		8452 290	
243 125	TISCHRECHNER, ELEKTRONISCH				
	EX 243 10	5013 91,	EX 5060	8452 110,	EX 330
		5013 95		8452 150	
243 129	ZUBEHOER, EINZEL- UND ERSATZTEILE FUER RECHENMASCHINEN, A.N.G.				
	EX 243 10	5013 09	EX 5060	8455 500,	EX 330
				8455 930	
243 131	ABRECHNUNGSMASCHINEN UND REGISTRIERKASSEN				
	EX 243 10	5015 10,	EX 5060	8452 610,	EX 330
		5015 31,		8452 630,	
		5015 35,		8452 650,	
		5015 50,		8452 710,	
		5015 70,		8452 790,	
		5015 91,		8452 810,	
		5015 95		8452 890	
243 139	ZUBEHOER, EINZEL- UND ERSATZTEILE FUER ABRECHNUNGSMASCHINEN UND REGISTRIERKASSEN, A.N.G.				
	EX 243 10	5015 09	EX 5060	8455 952,	EX 330
				8455 956	
243 141	VERVIELFAELTIGUNGS- UND ADRESSIERMASCHINEN (OHNE KOPIERMASCHINEN UND -APPARATE)				
	EX 243 10	5017 11,	EX 5060	8454 100,	EX 330,
		5017 14,		8454 310,	EX 373
		5017 17,		8454 390,	
		5017 19,		9010 422	
		5017 41,			
		5017 44,			
		5017 47,			
		5017 70			

NUMMER	SYSTEMATIK DER PRODUKTIONSBEREICHE IN INPUT-OUTPUT-RECHNUNGEN (SIO) 1980				
	BEZEICHNUNG				
	WZ 1979	WI 1975	SYPRO 1976	WA 1980	NACE/CLIO 1970
243 149	ZUBEHOER, EINZEL- UND ERSATZTEILE FUER VERVIELFAELTIGUNGS- UND ADRESSIERMASCHINEN, A.N.G.				
	EX 243 10	5017 09	EX 5060	S 8455 990, 9010 482	EX 330, EX 373
243 151	SONSTIGE BUEROMASCHINEN (OHNE ELEKTRISCHE DIKTIERGERAETE)				
	EX 243 10	5019 10	EX 5060	8452 950, 8454 510, 8454 550, 8454 599	EX 330
243 159	ZUBEHOER, EINZEL- UND ERSATZTEILE FUER SONSTIGE BUEROMASCHINEN				
	EX 243 10	5019 09	EX 5060	V 8455 990	EX 330
243 170	REPARATUREN AN BUEROMASCHINEN				
	EX 243 10	5095 19	EX 5060	-	EX 330
243 180	LOHNVEREDLUNGSARBEITEN AN BUEROMASCHINEN				
	EX 243 10	5096 10	EX 5060	-	EX 330
243 190	MONTAGEN VON BUEROMASCHINEN				
	EX 243 10	5097 10	EX 5060	-	EX 330
243 5	GERAETE UND EINRICHTUNGEN FUER DIE AUTOMATISCHE DATENVERARBEITUNG				
	243 5				
243 510	GERAETE UND EINRICHTUNGEN FUER DIE AUTOMATISCHE DATENVERARBEITUNG DER DIGITALEN TECHNIK				
	EX 243 50	5051 11, 5051 15, 5051 51, 5051 52, 5051 53, 5051 55, 5051 57, 5051 59	EX 5080	8453 090, 8453 410, 8453 600, 8453 700, 8453 810, 8453 850, 8453 890, 8453 910, 8453 980	EX 330
243 520	GERAETE UND EINRICHTUNGEN FUER DIE AUTOMATISCHE DATENVERARBEITUNG SONSTIGER TECHNIKEN				
	EX 243 50	5059 00	EX 5080	8453 010, 8453 200	EX 330
243 530	ZUBEHOER, EINZEL- UND ERSATZTEILE ZU GERAETEN UND EINRICHTUNGEN FUER DIE AUTOMATISCHE DATENVERARBEITUNG, A.N.G.				
	EX 243 50	5050 09	EX 5080	8455 960	EX 330
243 570	REPARATUREN AN DATENVERARBEITUNGSGERAETEN UND -EINRICHTUNGEN				
	EX 243 50	5095 50	EX 5080	-	EX 330
243 580	LOHNVEREDLUNGSARBEITEN AN DATENVERARBEITUNGSGERAETEN UND -EINRICHTUNGEN				
	EX 243 50	5096 50	EX 5080	-	EX 330
243 590	MONTAGEN VON DATENVERARBEITUNGSGERAETEN UND -EINRICHTUNGEN				
	EX 243 50	5097 50	EX 5080	-	EX 330

SYSTEMATIK DER PRODUKTIONSBEREICHE IN INPUT-OUTPUT-RECHNUNGEN (SIO) 1980					
NUMMER	BEZEICHNUNG				
	WZ 1979	WI 1975	SYPRO 1976	WA 1980	NACE/CLIO 1970
244	HERSTELLUNG VON KRAFTWAGEN UND DEREN TEILE				
	244, EX 245				
244 0	KRAFTWAGEN (EINSCHL. DEREN MOTOREN UND FAHRGESTELLE)				
	244 1, 244 4, 244 7, EX 245 1, EX 245 2, EX 245 5				
244 011	PERSONENKRAFTWAGEN UND KLEINOMNIBUSSE UEBER 0,5 BIS 1,0 L HUBRAUM				
	EX 244 10	3311 11, 3311 15	EX 3311	8702 214	EX 351
244 012	PERSONENKRAFTWAGEN UND KLEINOMNIBUSSE UEBER 1,0 BIS 1,5 L HUBRAUM				
	EX 244 10	3311 20	EX 3311	8702 216	EX 351
244 013	PERSONENKRAFTWAGEN UND KLEINOMNIBUSSE UEBER 1,5 BIS 2,0 L HUBRAUM				
	EX 244 10	3311 30	EX 3311	8702 232, V 8702 400, S 8704 910	EX 351
244 014	PERSONENKRAFTWAGEN UND KLEINOMNIBUSSE UEBER 2,0 BIS 3,0 L HUBRAUM				
	EX 244 10	3311 40	EX 3311	S 8702 234	EX 351
244 015	PERSONENKRAFTWAGEN UND KLEINOMNIBUSSE UEBER 3,0 L HUBRAUM				
	EX 244 10	3311 70	EX 3311	8702 250	EX 351
244 016	KOMBINATIONSKRAFTWAGEN BIS 1,5 L HUBRAUM				
	EX 244 10	3312 10, 3312 20	EX 3311	8702 211	EX 351
244 017	KOMBINATIONSKRAFTWAGEN UEBER 1,5 L HUBRAUM				
	EX 244 10	3312 30, 3312 40, 3312 90	EX 3311	V 8702 231, V 8702 234	EX 351
244 021	LIEFER- UND LASTKRAFTWAGEN (OHNE KOMMUNALFAHRZEUGE)				
	EX 244 10	3313 21, 3313 41, 3313 61, 3313 91, 3313 92, 3313 99	EX 3311	8702 600, S 8702 720, S 8702 760, 8702 812, 8702 814, 8702 816, 8702 818, 8702 819, 8702 862, 8702 864, 8702 866, 8702 910, 8703 300, 8703 400, 8703 808, 8703 809, 8704 012, 8704 110, 8704 992, 8780 002, 8782 002	EX 351
244 022	KOMMUNALFAHRZEUGE (OHNE OMNIBUSSE UND OMUSSE)				
	EX 244 10	3314 11, 3314 19	EX 3311	8703 804, 8703 806	EX 351

24 HERSTELLUNG VON STAHL- UND MASCHINENBAUERZEUGN., FAHRZEUGEN, WERKZEUGMASCHINEN, DATENVERARBEITUNGSGERÄTEN UND -EINRICHTUNGEN 24

NUMMER	SYSTEMATIK DER PRODUKTIONSBEREICHE IN INPUT-OUTPUT-RECHNUNGEN (SIO) 1980				
	BEZEICHNUNG				
	WZ 1979	WI 1975	SYPRO 1976	WA 1980	NACE/CLIO 1970
244 023	OMNIBUSSE UND BUSSE (OHNE KLEINOMNIBUSSE BIS 9 SITZPLÄTZE)				
	EX 244 10	3315 00	EX 3311	8702 030, 8702 120, S 8702 400, 8704 014, S 8704 999	EX 351
244 025	PANZERKAMPFWAGEN, GEPANZERTE FAHRZEUGE UND AMPHIBIENFAHRZEUGE (EINSCHL. REPARATUREN)			ANMERKUNG: 1) SONDERNUMMER, IM WI NICHT ENTHALTEN	
	EX 244 10	3310 10, 1) 3310 95 1)	EX 3311	8708 102, 8708 104, 8708 109, 8708 302, 8708 304, 8708 309	EX 351
244 027	VERBRENNUNGSMOTOREN FUER KRAFTWAGEN				
	EX 244 10	3318 31, 3318 33, 3318 51, 3318 53, 3318 70, 3318 90	EX 3311	V 8406 240, S 8406 260, S 8406 282, 8406 288, 8406 290, 8406 300, V 8406 350, V 8406 380, V 8406 400, S 8406 720, 8406 812, 8406 814	EX 351
244 031	STRASSENZUGMASCHINEN				
	EX 244 10	3321 00	EX 3311	8701 710, 8701 972, 8704 290, V 8704 999	EX 351
244 035	VERBRENNUNGSMOTOREN FUER STRASSENZUGMASCHINEN				
	EX 244 10	3328 00	EX 3311	V 8406 790	EX 351
244 041	GEBRAUCHTE STRASSENZUGMASCHINEN 1)			ANMERKUNG: 1) ALLGEMEINES KUPPELPRODUKT = SIO 408 250, NACE/CLIO 620	
	-	-	-	8701 790, 8701 974	EX 351
244 043	GEBRAUCHTE OMNIBUSSE 1)			ANMERKUNG: 1) ALLGEMEINES KUPPELPRODUKT = SIO 408 250, NACE/CLIO 620	
	-	-	-	8702 050, 8702 140	EX 351
244 047	GEBRAUCHTE PERSONENKRAFTWAGEN SOWIE GEBRAUCHTE KOMBINATIONSKRAFTWAGEN 1)			ANMERKUNG: 1) ALLGEMEINES KUPPELPRODUKT = SIO 408 250, NACE/CLIO 620	
	-	-	-	8702 272, 8702 274	EX 351
244 049	GEBRAUCHTE LASTKRAFTWAGEN 1)			ANMERKUNG: 1) ALLGEMEINES KUPPELPRODUKT = SIO 408 250, NACE/CLIO 620	
	-	-	-	V 8702 720, V 8702 760, 8702 822, 8702 824, 8702 880	EX 351
244 051	FAHRGESTELLE OHNE MOTOREN FUER KRAFTWAGEN (AUCH FUER KOMBINATIONSKRAFTWAGEN)				
	EX 244 10	3319 00	EX 3311	V 8704 910, V 8706 110, V 8706 995	EX 353
244 053	TEILE FUER KRAFTWAGEN (EINSCHL. ZUBEHOER) (OHNE MOTORENTEILE FUER KRAFTFAHRZEUGE) SOWIE TEILE FUER KRAFTRAEDER (OHNE KRAFTRAEDERINZELTEILE UND -ZUBEHOER)				
	EX 244 40	3332 10, 3332 70, 3333 09,	EX 3314	7009 200, V 8509 910, S 8706 110,	EX 247, EX 353

FORTSETZUNG



SYSTEMATIK DER PRODUKTIONSBEREICHE IN INPUT-OUTPUT-RECHNUNGEN (SIO) 1980  
BEZEICHNUNG

NUMMER

WZ 1979

WI 1975

SYPRO 1976

WA 1980

NACE/CLIO 1970

NOCH

244 053		3333 11, 3333 18, 3333 50, 3334 10, 3334 30, 3334 61, 3334 65, 3334 70, 3334 90, 3335 10, 3335 70, 3335 90, 3337 11, 3337 19, 3337 90			8706 210, 8706 260, 8706 270, 8706 280, S 8706 310, S 8706 350, S 8706 410, S 8706 510, S 8706 550, S 8706 610, 8706 710, S 8706 995, 8706 996, 8706 998	
244 055	TEILE FUER KRAFTFAHRZEUGMOTOREN					
	EX 244 40	3331 10, 3331 40, 3331 70	EX 3314	S 8406 980, S 8406 990, S 8410 220, S 8410 440, V 8418 510, 8418 700, 8418 820, 8463 214	EX 353	
244 071	KAROSSERIEN UND AUFBAUTEN FUER KRAFTWAGEN, STRASSENZUGMASCHINEN UND ANHAENGER					
	EX 244 70	3341 10, 3341 20, 3341 30, 3341 50, 3341 90	EX 3316	8705 110, 8705 190, 8705 910, S 8705 990	EX 352	
244 073	EINZEL- UND ERSATZTEILE ZU KAROSSERIEN UND AUFBAUTEN FUER KRAFTWAGEN, STRASSENZUGMASCHINEN UND ANHAENGER, A.N.G.					
	EX 244 70	3341 09	EX 3316	8714 702	EX 352	
244 075	FAHRGESTELLE, EINZEL- UND ERSATZTEILE FUER KRAFTWAGENANHAENGER, A.N.G.					
	EX 244 70	3343 00, 3345 09	EX 3316	S 8714 706, S 8714 709	EX 352	
244 077	KRAFTWAGENANHAENGER					
	EX 244 70	3345 41, 3345 45, 3345 62, 3345 65, 3345 81, 3345 85	EX 3316	8714 310, 8714 330, 8714 436, 8714 438, 8714 492, 8714 499	EX 352	
244 091	REPARATUREN AN KRAFTWAGEN, STRASSENZUGMASCHINEN, DEREN AUFBAUTEN UND ANHAENGERN SOWIE AN DEREN FAHRGESTELLEN					ANMERKUNG: 1) WI-NRN 3395 10, 3395 20, 3395 30, 3395 41, 3395 49 HIER VERNACHLAESSIGT, SCHWERPUNKTMAESSIG ZUGEORDNET IN SIO 249 010
	EX 244 10, EX 244 70	-	1) EX 3311, EX 3316	-	EX 351, EX 352, EX 353	
244 094	LACKIERUNGEN AN STRASSENFAHRZEUGEN					ANMERKUNG: 1) WI-NR 3398 00 HIER VERNACHLAESSIGT, SCHWERPUNKTMAESSIG ZUGEORDNET IN SIO 249 070
	EX 244 10, EX 244 70, EX 245 11, EX 245 17, EX 245 21, EX 245 25, EX 245 51	-	1) EX 3311, EX 3316, EX 3321, EX 3324, EX 3327, EX 3380	-	EX 351, EX 352, EX 353	
244 097	MONTAGEN VON STRASSENFAHRZEUGEN					
	EX 244 10, EX 244 70, EX 245 11, EX 245 17, EX 245 51, EX 245 54, EX 245 57	3397 00	EX 3311, EX 3316, EX 3321, EX 3324, EX 3380	-	EX 351, EX 352, EX 353, EX 363, EX 365	

24 HERSTELLUNG VON STAHL- UND MASCHINENBAUERZEUGEN, FAHRZEUGEN, BUEROMASCHINEN, DATENVERARBEITUNGSGERAETEN UND -EINRICHTUNGEN 24

SYSTEMATIK DER PRODUKTIONSBEREICHE IN INPUT-OUTPUT-RECHNUNGEN (SIO) 1980					
BEZEICHNUNG					
NUMMER	WZ 1979	WI 1975	SYPRO 1976	WA 1980	NACE/CLIO 1970
245	HERSTELLUNG VON KRAFT- UND FAHRRAEDERN, GESPANNFAHRZEUGEN, KRANKENFAHRSTUEHLEN UND KINDERWAGEN SOWIE DEREN TEILE UND ZUBEHOER				
	EX 245				
245 1	KRAFT- UND FAHRRAEDER SOWIE FAHRRAD- UND KRAFTRADTEILE UND -ZUBEHOER				
	EX 245 1, EX 245 2				
245 110	FAHRRAEDER MIT HILFSMOTOR UND MOPEDS				
	EX 245 11	3371 40, 3371 71, 3371 75	EX 3321	8709 104, 8709 106, 8709 109, S 8709 900	EX 363
245 120	KRAFTRAEDER MIT GESCHWINDIGKEITSBEGRENZUNG MIT EINEM HUBRAUM BIS 50 CM3				
	EX 245 11	3371 11	EX 3321	8709 102	EX 363
245 130	KRAFTRAEDER SONSTIGER ART UND MOTORROLLER BIS 50 CM3 HUBRAUM				
	EX 245 11	3371 15	EX 3321	-	EX 363
245 140	KRAFTRAEDER SONSTIGER ART UND MOTORROLLER UEBER 50 CM3 HUB- RAUM (EINSCHL. BEIWAGEN)				
	EX 245 11	3371 17	EX 3321	8709 510, 8709 592, 8709 594, 8709 596, V 8709 900	EX 363
245 150	VERBRENNUNGSMOTOREN FUER KRAFTRAEDER, MOPEDS AUCH FAHRRAD- HILFSMOTOREN				
	EX 245 14	3372 11, 3372 15, 3372 90	EX 3321	8406 160, 8406 190	EX 328
245 170	FAHRRAEDER				
	EX 245 17	3375 00	EX 3324	8710 000	EX 363
245 181	FAHRRADTEILE UND -ZUBEHOER (OHNE FAHRRADDRAHMEN)				
	EX 245 25	3376 30, 3376 40, 3376 50, 3376 70, 3376 90	EX 3327	8311 002, 8411 030, V 8411 490, 8712 320, 8712 340, 8712 380, 8712 400, 8712 500, 8712 552, 8712 558, 8712 600, 8712 700, 8712 800, 8712 910, 8712 950, 8712 970, 8712 990	EX 316, EX 328, EX 343
245 183	FAHRRADDRAHMEN				
	EX 245 25	3376 10	EX 3327	8712 200	EX 363
245 185	KRAFTRADEINZELTEILE UND -ZUBEHOER, A.N.-G.				
	EX 245 21	3373 10, 3373 30, 3373 50, 3373 70, 3373 90	EX 3327	V 8509 300, V 8509 990, 8712 110, 8712 150, 8712 190	EX 363

-----  
 SYSTEMATIK DER PRODUKTIONSBEREICHE IN INPUT-OUTPUT-RECHNUNGEN (SIO) 1980  
 BEZEICHNUNG  
 -----

NUMMER	WZ 1979	WI 1975	SYPRO 1976	WA 1980	MACE/CLIO 1970
245 190	REPARATUREN AN KRAFT- UND FAHRRAEDERN (EINSCHL. LOHNVEREDLUNGSARBEITEN AN DEREN TEILEN)				ANMERKUNG: 1) WI-NR 3395 70 HIER VERNACHLAESSIGT, SCHWERPUNKTMAESSIG ZUGEFORDNET IN SIO 249 050
	EX 245 11,	-	1) EX 3321,	-	EX 363
	EX 245 14,		EX 3324,		
	EX 245 17,		EX 3327		
	EX 245 21,				
	EX 245 25				
245 5	GESPANNFAHRZEUGE, KRANKENFAHRSTUEHLE UND KINDERWAGEN				
	EX 245 5				
245 510	GESPANNFAHRZEUGE				
	EX 245 51	3387 10	EX 3380	8714 100, 8714 433	EX 365
245 530	EINZEL- UND ERSATZTEILE FUER GESPANNFAHRZEUGE				
	EX 245 51	3387 09	EX 3380	V 8714 706, V 8714 709	EX 365
245 550	KRANKENFAHRSTUEHLE UND DEREN TEILE				
	EX 245 57	3384 09, 3384 10, 3384 50	EX 3380	8711 002, 8711 009	EX 363, EX 365
245 570	KINDERWAGEN UND DEREN TEILE (OHNE PUPPENWAGEN)				
	EX 245 54	3381 09, 3381 10, 3381 50	EX 3380	8713 202, 8713 209, 8713 810	EX 365
245 590	REPARATUREN AN KINDERWAGEN, KRANKENFAHRSTUEHLEN UND SONSTIGEN STRASSENFAHRZEUGEN, A.N.G.				
	EX 245 51,	3395 80	EX 3380	-	EX 365
	EX 245 54,				
	EX 245 57				
246	HERSTELLUNG VON WASSERFAHRZEUGEN				
	246				
246 1	SEE- UND KUESTENSCHIFFE				
	EX 246 1				
246 110	FAHRGASTSCHIFFE				
	EX 246 11	3411 11	EX 3400	8901 200	EX 361
246 130	FRACHTSCHIFFE				
	EX 246 11	3411 41	EX 3400	8901 500, 8901 610, 8901 710	EX 361
246 150	TANKER				
	EX 246 11	3411 71	EX 3400	8901 300	EX 361
246 170	SEESCHLEPPER, SEEGEHENDE EISBRECHER UND BERGUNGSSCHIFFE				
	EX 246 11	3415 01	EX 3400	8901 740, 8901 760, 8902 102	EX 361
246 180	BENOERDEN- UND SONDRSCHIFFE FUER DIE SEESCHIFFAHRT MIT EIGENANTRIEB				
	EX 246 11	3441 11	EX 3400	8901 690, 8903 190	EX 361

SYSTEMATIK DER PRODUKTIONSBEREICHE IN INPUT-OUTPUT-RECHNUNGEN (SIO) 1980					
NUMMER	BEZEICHNUNG				
	WZ 1979	WI 1975	SYPRO 1976	WA 1980	NACE/CLIO 1970
246 190	FISCHEREISCHIFFE				
	EX 246 11	3431 11, 3431 91	EX 3400	8901 402, 8901 409	EX 361
246 2	BINNENSCHIFFE				
	EX 246 1				
246 210	FAHRGASTSCHIFFE MIT EIGENANTRIEB				
	EX 246 11	3421 11	EX 3400	8901 952	EX 361
246 230	FRACHTSCHIFFE MIT EIGENANTRIEB				
	EX 246 11	3421 41	EX 3400	8901 850	EX 361
246 250	TANKER MIT EIGENANTRIEB				
	EX 246 1↑	3421 71	EX 3400	8901 830	EX 361
246 270	FRACHTSCHIFFE OHNE EIGENANTRIEB				
	EX 246 11	3423 01	EX 3400	8901 882, 8901 889	EX 361
246 280	BINNENSCHLEPPER, -BERGUNGSSCHIFFE, -EISBRECHER UND HAFEN- SCHIFFE MIT EIGENANTRIEB				
	EX 246 11	3425 01	EX 3400	8902 109, 8902 310, 8902 390	EX 361
246 290	BEHOERDEN- UND SONDERSCHIFFE FUER DIE BINNENSCHIFFFAHRT MIT EIGENANTRIEB				
	EX 246 11	3441 41	EX 3400	S 8901 954, 8903 999	EX 361
246 3	BOOTE UND JACHTEN				
	EX 246 5				
246 310	ARBEITS-, RUDER- UND SPORTBOOTE (OHNE FALTBOOTE)				
	EX 246 50	3451 11, 3451 31	EX 3400	S 8901 790, 8901 919, V 8901 954	EX 361
246 340	MOTORBOOTE UND JACHTEN (OHNE HAFENFAHRZEUGE)				
	EX 246 50	3451 51	EX 3400	8901 720, 8901 912	EX 361
246 370	SEGELBOOTE UND -JACHTEN				
	EX 246 50	3451 71	EX 3400	8901 914	EX 361
246 4	SCHWIMMBAGGER, -KRANE, -KOERPER, -DOCKS, PONTONS, HUB- UND BOHRINSELN				
	EX 246 1				
246 410	SCHWIMMBAGGER ALLER ART				
	EX 246 11	3471 11	EX 3400	8903 110, 8903 912, 8903 919	EX 361
246 420	SCHWIMMKRANE				
	EX 246 11	3471 31	EX 3400	8903 992	EX 361
246 430	KOHLEN- UND GETREIDEHEBER, SCHWIMMEND				
	EX 246 11	3471 51	EX 3400	-	EX 361

NUMMER	SYSTEMATIK DER PRODUKTIONSBEREICHE IN INPUT-OUTPUT-RECHNUNGEN (SIO) 1980				
	BEZEICHNUNG				
	WZ 1979	WI 1975	SYPRO 1976	WA 1980	NACE/CLIO 1970
246 450	PONTONS, SCHWIMMKOERPER UND -DOCKS				
	EX 246 11	3471 71, 3475 01	EX 3400	8903 994, V 8905 000	EX 361
246 490	HUB- UND BOHRINSELN				
	EX 246 11	3471 91	EX 3400	-	EX 314, EX 361
246 5	SCHIFFBAULICHE EINZELTEILE				
	EX 246 1				
246 500	SCHIFFBAULICHE EINZELTEILE, A.N.G. (EINSCHL. SOLCHE FUER BOOTE UND SCHWIMMKOERPER)				
	EX 246 11	3481 01	EX 3400	-	EX 361
246 6	KRIEGSSCHIFFE, ABWRACKUNG VON WASSERFAHRZEUGEN UND GEBRAUCHTE WASSERFAHRZEUGE				
	EX 246 1, EX 246 5				
246 610	KRIEGSSCHIFFE				
	EX 246 11, EX 246 50	-	EX 3400	8901 102, 8901 106	EX 361
246 650	ABWRACKUNG VON WASSERFAHRZEUGEN 1)				
	246 15	3499 90	EX 3400	8904 000	EX 361
					ANMERKUNG: 1) ALLGEMEINES KUPPELPRODUKT = SIO 408 210, NACE/CLIO 620
246 670	GEBRAUCHTE WASSERFAHRZEUGE 1)				
	-	-	-	-	EX 361
					ANMERKUNG: 1) ALLGEMEINES KUPPELPRODUKT = SIO 408 250, NACE/CLIO 620
246 7	REPARATUREN, MONTAGEN UND UMBAUTEN AN WASSERFAHRZEUGEN				
	EX 246 1, EX 246 5				
246 710	REPARATUREN AN WASSERFAHRZEUGEN				
	EX 246 11, EX 246 50	3495 10, 3495 20	EX 3400	-	EX 361
246 740	MONTAGEN AN WASSERFAHRZEUGEN				
	EX 246 11, EX 246 50	3497 00	EX 3400	-	EX 361
246 770	UMBAUTEN AN WASSERFAHRZEUGEN				
	EX 246 11, EX 246 50	3498 10, 3498 20	EX 3400	-	EX 361
246 790	WERKSUNTERHALTUNG				
	EX 246 11, EX 246 50	3499 10	EX 3400	-	EX 361
247	HERSTELLUNG VON SCHIENENFAHRZEUGEN				
	247				
247 00	LOKOMOTIVEN				
	247 1, EX 247 7				
247 001	LOKOMOTIVEN ALLER ART (EINSCHL. ELEKTRISCHE INDUSTRIEBAHNFAHRZEUGE)				
	EX 247 10	3171 11, 3171 15,	EX 3171	8602 100, 8602 300,	EX 362

FORTSETZUNG

NUMMER	SYSTEMATIK DER PRODUKTIONSBEREICHE IN INPUT-OUTPUT-RECHNUNGEN (SIO) 1980				
	BEZEICHNUNG				
	WZ 1979	WI 1975	SYPRO 1976	WA 1980	NACE/CLIO 1970
NOCH 247 001		3171 17, 3171 50, 3171 90		8603 001, 8603 003, 8603 005, 8603 008	
247 005 ZUBEHOER, EINZEL- UND ERSATZTEILE FUER LOKOMOTIVEN, A.N.-G. (EINSCHL. TENDER)					
EX 247 10		3171 09	EX 3171	8609 970	EX 362
247 009 REPARATUREN AN LOKOMOTIVEN					
EX 247 70		3195 71	EX 3179	-	EX 362
247 01 SCHIENENGEBUNDENE WAGEN (OHNE FELD- UND INDUSTRIEBAHNWAGEN)					
EX 247 4					
247 011 REISEZUGWAGEN, EISENBANTRIEB- UND -STEUERWAGEN, SCHIENEN- OMNIBUSSE UND MOTORDRAISINEN					
EX 247 41		3173 10, 3173 20	EX 3174	8604 900, 8605 000	EX 362
247 012 STRASSENBAHN-, HOCHBAHN- UND UNTERGRUNDBAHN- SOWIE SCHWEBE- BAHWAGEN					
EX 247 41		3174 10	EX 3174	8604 100	EX 362
247 013 GUETERWAGEN ALLER ART					
EX 247 41		3173 31, 3173 35, 3173 41, 3173 49	EX 3174	8607 100, 8607 300, 8607 400, 8607 500, 8607 600, 8607 700, 8607 802, S 8607 809, 8682 002, 8688 000	EX 362
247 015 ARBEITS- UND ANDERE SONDERWAGEN					
EX 247 41		3173 50	EX 3174	8606 000	EX 362
247 017 WAGENUNTERGESTELLE, FAHR-, DREH- UND LENKGESTELLE					
EX 247 41		3173 90	EX 3174	8609 110, 8609 190, 8609 930	EX 362
247 04 FELDBAHN-, GRUBEN-, FOERDER- UND SPEZIALWAGEN FUER DEN BERG- BAU, INDUSTRIEBAHNWAGEN					
EX 247 4					
247 041 FELDBAHNWAGEN					
EX 247 45		3175 10	EX 3177	S 8607 200, 8680 002	EX 362
247 044 GRUBEN-, FOERDER- UND SPEZIALWAGEN FUER DEN BERGBAU					
EX 247 45		3175 40	EX 3177	V 8607 200	EX 362
247 047 INDUSTRIEBAHNWAGEN					
EX 247 45		3175 70	EX 3177	V 8607 809	EX 362
247 07 ZUBEHOER, EINZEL- UND ERSATZTEILE FUER SCHIENENGEBUNDENE WAGEN ALLER ART					
EX 247 4					
247 071 ZUBEHOER, EINZEL- UND ERSATZTEILE FUER SCHIENENGEBUNDENE WAGEN					
EX 247 41		3173 09	EX 3174	S 8609 702, S 8609 709,	EX 362

FORTSETZUNG

NUMMER	SYSTEMATIK DER PRODUKTIONSBEREICHE IN INPUT-OUTPUT-RECHNUNGEN (SIO) 1980				
	BEZEICHNUNG				
	WZ 1979	WI 1975	SYPRO 1976	WA 1980	NACE/CLIO 1970
NOCH 247 071				S 8609 800, V 8609 950, 8609 990	
247 073	ZUBEHOER, EINZEL- UND ERSATZTEILE FUER STRASSENBAHN-, HOCH- BAHN- UND UNTERGRUNDBAHN- SOWIE SCHWEBEBAHNWAGEN				
	EX 247 41	3174 09	EX 3174	V 8609 509	EX 362
247 075	ZUBEHOER, EINZEL- UND ERSATZTEILE FUER FELD- UND INDUSTRIE- BAHNWAGEN (OHNE ROLLENDES EISENBahnZEUG)				
	EX 247 45	3175 09	EX 3177	V 8609 509, V 8609 702, V 8609 709, V 8609 800	EX 362
247 09	REPARATUREN AN SCHIENENFAHRZEUGEN (OHNE LOKOMOTIVEN) UND OBERBAUMATERIAL				
	EX 247 7				
247 091	UEBERHOLTE UND REPARIERTE EISENBahn- UND STRASSENBAHNWAGEN, TRIEBWAGEN, GUETERWAGEN U.AE.				
	EX 247 70	3195 72, 3195 73, 3195 74, 3195 76	EX 3179	-	EX 362
247 094	UEBERHOLTE BZW. REPARIERTE FELD- UND INDUSTRIEBahnWAGEN				
	EX 247 70	3195 77	EX 3179	-	EX 362
247 097	WIEDERHERSTELLUNGSARBEITEN UND REPARATUREN AN OBERBAUMATERIAL				
	EX 247 70	3195 79	EX 3179	-	EX 313, EX 314, EX 315
248	HERSTELLUNG VON LUFTFAHRZEUGEN				
	248				
248 1	FLUGZEUGE UND DEREN TEILE				
	EX 248 1, EX 248 5				
248 110	SEGELFLUGZEUGE OHNE HILFSMOTOR				
	EX 248 10	3511 11	EX 3500	8802 010, 8802 050, 8802 090	EX 364
248 120	SEGELFLUGZEUGE MIT HILFSMOTOR				
	EX 248 10	3511 15	EX 3500	V 8802 412, V 8802 430	EX 364
248 130	SPORT- UND UEBUNGSFLUGZEUGE (BIS 3 SITZE)				
	EX 248 10	3513 00	EX 3500	S 8802 412, S 8802 430	EX 364
248 140	GESCHAFTS-, REISE- UND TRANSPORTFLUGZEUGE FUER PERSONEN- UND/ODER FRACHTTRANSPORT (UEBER 3 SITZE)				
	EX 248 10	3514 10, 3514 90, 3515 00	EX 3500	8802 414, 8802 416, 8802 450, S 8802 490	EX 364
248 150	HUB- UND TRAGSCHRAUBER				
	EX 248 10	3517 11, 3517 15, 3517 19, 3517 50	EX 3500	8802 212, 8802 214, 8802 250, 8802 290	EX 364

NUMMER	SYSTEMATIK DER PRODUKTIONSBEREICHE IN INPUT-OUTPUT-RECHNUNGEN (SIO) 1980				
	BEZEICHNUNG				
	WZ 1979	WI 1975	SYPRO 1976	WA 1980	NACE/CLIO 1970
248 160	LUFTFAHRZEUGE FUER MILITAERISCHE ZWECKE (EINSCHL. REPARATUREN)				ANMERKUNG: 1) SONDERNUMMER, IM WI NICHT ENTHALTEN
	EX 248 10, EX 248 50	3530 10, 1) 3530 95 1)	EX 3500	V 8802 490	EX 364
248 190	ZUBEHOER, EINZEL- UND ERSATZTEILE FUER FLUGZEUGE, A.N.G. (EINSCHL. SORTIMENTE)				
	EX 248 10	3510 09, 3519 10, 3519 30, 3519 50, 3519 70	EX 3500	8803 400, 8803 406, 8803 500, 8803 802, 8803 805, 8803 806	EX 364
248 3	FLUGKOERPER, TRIEBWERKE UND DEREN TEILE				
	EX 248 1, EX 248 5				
248 310	KOLBENMOTOREN FUER LUFTFAHRZEUGE				
	EX 248 10	3551 10, 3551 40, 3551 70, 3551 90	EX 3500	8406 030, 8406 060, 8406 090	EX 364
248 320	RAKETEN				
	EX 248 50	3531 11, 3531 15, 3531 50	EX 3500	S 8408 120, S 8408 182, S 8408 189	EX 364
248 331	RAUMFAHRZEUGE (SATELLITEN)				
	EX 248 50	3535 00	EX 3500	V 8408 120, V 8408 182, V 8408 189	EX 364
248 335	ZUBEHOER, EINZEL- UND ERSATZTEILE FUER FLUGKOERPER, A.N.G.				
	EX 248 50	3530 09	EX 3500	V 8408 720, V 8408 790, V 8408 820, V 8408 840	EX 364
248 340	PROPELLER-TURBINEN-LUFTSTRAHL-(PTL-)MOTOREN				
	EX 248 10	3552 10, 3552 90	EX 3500	8408 210, 8408 230, 8408 250	EX 364
248 350	TURBINEN-LUFTSTRAHL-(TL-)MOTOREN (DUESENMOTOREN)				
	EX 248 10	3553 10, 3553 50, 3553 90	EX 3500	8408 010, 8408 030, 8408 050	EX 364
248 360	SONSTIGE MOTOREN FUER FLUGZEUGE UND FLUGKOERPER				
	EX 248 10, EX 248 50	3555 10, 3555 50	EX 3500	V 8408 320, V 8408 420, V 8408 440, 8408 510	EX 328
248 370	TRIEBWERKE FUER FLUGKOERPER				
	EX 248 50	3556 10, 3556 50	EX 3500	V 8408 120, V 8408 182, V 8408 189	EX 364
248 390	LUFTSCHRAUBEN UND DREHFLUEGEL, ZUBEHOER, EINZEL- UND ERSATZTEILE FUER TRIEBWERKE, A.N.G. (EINSCHL. FUER LUFTSCHRAUBEN UND DREHFLUEGEL)				
	EX 248 10, EX 248 50	3550 07, 3550 08, 3559 10, 3559 40, 3559 70	EX 3500	8406 920, 8406 960, S 8408 720, S 8408 790	EX 364



NUMMER	SYSTEMATIK DER PRODUKTIONSBEREICHE IN INPUT-OUTPUT-RECHNUNGEN (SIO) 1980				
	WZ 1979	WI 1975	SYPRO 1976	WA 1980	NACE/CLIO 1970
248 5	BALLONS, LUFTSCHIFFE UND DEREN TEILE				
	EX 248 5				
248 510	BALLONS FUER METEOROLOGISCHE ZWECKE				
	EX 248 50	3561 10	EX 3500	V 8801 100	EX 364
248 530	BALLONS FUER SONSTIGE ZWECKE				
	EX 248 50	3561 90	EX 3500	S 8801 100, 8801 900	EX 364
248 550	LUFTSCHIFFE				
	EX 248 50	3565 00	EX 3500	V 8801 100	EX 364
248 590	ZUBEHOER, EINZEL- UND ERSATZTEILE FUER BALLONS UND LUFT- SCHIFFE, A.N.G.				
	EX 248 50	3560 09	EX 3500	8803 200, 8803 300	EX 364
248 7	RETTUNGS-, SICHERHEITS- UND BODENGERAETE				
	EX 248 5				
248 710	FALLSCHIRME UND ANSCHNALLGURTE				
	EX 248 50	3571 11, 3571 13, 3571 15, 3571 19, 3571 60	EX 3500	S 8804 000	EX 455
248 720	ZUBEHOER, EINZEL- UND ERSATZTEILE FUER FALLSCHIRME UND AN- SCHNALLGURTE, A.N.G.				
	EX 248 50	3571 09	EX 3500	V 8804 000	EX 455
248 730	SONSTIGE RETTUNGS- UND SICHERHEITSGERAETE				
	EX 248 50	3577 10	EX 3500	6205 010, V 8804 000	EX 455
248 750	STARTGERAETE				
	EX 248 50	3581 10	EX 3500	8805 100	EX 364
248 770	BODENGERAETE FUER FLUGAUSBILDUNG				
	EX 248 50	3585 00	EX 3500	S 8805 400, S 8805 900	EX 364
248 790	SONSTIGE BODENGERAETE				
	EX 248 50	3589 00	EX 3500	V 8805 400, V 8805 900	EX 364
248 9	REPARATUREN, LOHNVEREDLUNGSARBEITEN, MONTAGEN UND ABWRACKUNG VON LUFTFAHRZEUGEN				
	EX 248 1, EX 248 5				
248 910	REPARATUREN AN LUFTFAHRZEUGEN				
	EX 248 10, EX 248 50	3595 00	EX 3500	-	EX 364
248 930	LOHNVEREDLUNGSARBEITEN AN LUFTFAHRZEUGEN				
	EX 248 10, EX 248 50	3596 00	EX 3500	-	EX 364
248 950	MONTAGEN VON LUFTFAHRZEUGEN				
	EX 248 10, EX 248 50	3597 00	EX 3500	-	EX 364

SYSTEMATIK DER PRODUKTIONSBEREICHE IN INPUT-OUTPUT-RECHNUNGEN (SIO) 1980					
BEZEICHNUNG					
NUMMER	WZ 1979	WI 1975	SYPRO 1976	WA 1980	NACE/CLIO 1970
248 970	ABWRACKUNG UND BERGUNGSARBEITEN VON LUFTFAHRZEUGEN 1)				ANMERKUNG: 1) ALLGEMEINES KUPPELPRODUKT = SIO 408 210
	EX 248 10, EX 248 50	3598 00, 3599 00	EX 3500	-	EX 364
249	VON FACHWERKSTAETTEN AUSGEFUHRTE REPARATUREN AN KRAFTFAHRZEUGEN, FAHRRADERN, NAEHMASCHINEN UND SCHREIBMASCHINEN				
	249				
249 0	REPARATUREN AN KRAFTFAHRZEUGEN UND FAHRRADERN				
	249 1				
249 010	REPARATUREN AN KRAFTWAGEN, ZUGMASCHINEN, DEREN AUFBAUTEN UND ANHAENGERN SOWIE AN DEREN FAHRGESTELLEN				ANMERKUNG: 1) WI-NRN 3395 10, 3395 20, 3395 30, 3395 41, 3395 49 HIER SCHWERPUNKTMAESSIG ZUGEORDNET, VERNACHLAESSIGT IN SIO 244 091
	249 11	3395 10, 1) 3395 20, 1) 3395 30, 1) 3395 41, 1) 3395 49 1)	EX 3390	-	EX 671
249 050	REPARATUREN AN KRAFT- UND FAHRRADERN				ANMERKUNG: 1) WI-NR 3395 70 HIER, SCHWERPUNKTMAESSIG ZUGEORDNET, VERNACHLAESSIGT IN SIO 245 190
	249 14	3395 70 1)	EX 3390	-	EX 671
249 070	LACKIERUNGEN AN STRASSENFAHRZEUGEN UND FAHRRADERN				ANMERKUNG: 1) WI-NR 3398 00 HIER SCHWERPUNKTMAESSIG ZUGEORDNET, VERNACHLAESSIGT IN SIO 244 094
	249 17	3398 00 1)	EX 3390	-	EX 671
249 1	REPARATUREN AN HAUSHALTSNAEHMASCHINEN UND SCHREIBMASCHINEN				
	249 5				
249 110	REPARATUREN AN HAUSHALTSNAEHMASCHINEN				ANMERKUNG: 1) SCHWERPUNKTMAESSIGE ZUORDNUNG, DIE WI-NR 3295 66 WIRD IN SIO 242 680 VERNACHLAESSIGT, 2) NACE/CLIO 672 VGL ANHANG 1
	EX 249 50	3295 66 1)	EX 6590	-	EX 672 2)
249 150	REPARATUREN AN SCHREIBMASCHINEN BIS 12 KG				ANMERKUNG: 1) SCHWERPUNKTMAESSIGE ZUORDNUNG, DIE WI-NR 5095 11 WIRD IN SIO 243 170 VERNACHLAESSIGT, 2) NACE/CLIO 672 VGL ANHANG 1
	EX 249 50	5095 11 1)	EX 6590	-	EX 672 2)

NUMMER	SYSTEMATIK DER PRODUKTIONSBEREICHE IN INPUT-OUTPUT-RECHNUNGEN (SIO) 1980				
	BEZEICHNUNG				
	WZ 1979	WI 1975	SYPRO 1976	WA 1980	NACE/CLIO 1970
250	HERSTELLUNG VON ELEKTROTECHNISCHEN ERZEUGNISSEN 1)				ANMERKUNG: 1) OHNE HERSTELLUNG VON GERAETEN UND EINRICHTUNGEN FUER DIE AUTOMATISCHE DATENVERARBEITUNG (SIO-BEREICH 24)
	250				
250 1	AKKUMULATOREN UND -BATTERIEN				
	EX 250 1				
250 110	BLEIAKKUMULATOREN FUER FAHRZEUGE				
	EX 250 10	3615 31, 3615 35	EX 3610	8504 210, 8504 250	EX 343
250 130	SONSTIGE AKKUMULATOREN UND -BATTERIEN				
	EX 250 10	3615 10, 3615 90	EX 3610	8504 010, 8504 290, 8504 310, 8504 390, 8504 400	EX 343
250 150	ZUBEHOER, EINZEL- UND ERSATZTEILE FUER AKKUMULATOREN UND -BATTERIEN, A.N.G.				
	EX 250 10	3615 09	EX 3610	8504 530, 8504 579	EX 343
250 170	PRIMAERELEMENTE UND DEREN TEILE				
	EX 250 10	3616 50, 3616 90	EX 3610	8503 110, 8503 190, 8503 200, 8503 300, 8503 400, 8503 500, 8503 900	EX 343
250 3	GERAETE UND EINRICHTUNGEN DER ELEKTRIZITAETSERZEUGUNG, -UMWANDLUNG UND -VERTEILUNG SOWIE GEWERBLICHE ELEKTROGERAETE				
	EX 250 3				
250 301	GLEICHSTROMMOTOREN UND -GENERATOREN, WECHSELSTROMMOTOREN UND -GENERATOREN (OHNE TURBOGENERATOREN)				
	EX 250 34	3611 11, 3611 12, 3611 13, 3611 17, 3611 18, 3611 19, 3611 21, 3611 25, 3611 27, 3611 31, 3611 32, 3611 37, 3611 43, 3611 44, 3611 45, 3611 46, 3611 47, 3611 49, 3611 51, 3611 57, 3611 58, 3611 59	EX 3620	S 8501 010, 8501 030, 8501 100, 8501 280, 8501 310, 8501 330, 8501 340, 8501 360, 8501 380, 8501 390, 8501 410, 8501 420, 8501 440, 8501 470, 8501 520, 8501 540, 8501 550, 8501 560, 8501 570, 8580 004, 8582 009, 8583 002, 8583 004, 8586 000, 8588 000, 8589 000	EX 342
250 302	STROMERZEUGUNGSAGGREGATE				
	EX 250 34	3611 72, 3611 73, 3611 75, 3611 76, 3611 79	EX 3620	V 8501 030, 8501 130, 8501 142, 8501 144, 8501 150, 8501 170, 8501 180	EX 342

25 H. V. ELEKTROTECH., FEINMECH. U. OPT. ERZEUGN., EBM-WAREN, MUSIKINSTRUM., SPORTGERAET., SCHMUCK, ERZEUGN. D. FOTOLAB. USW. 25

NUMMER	SYSTEMATIK DER PRODUKTIONSBEREICHE IN INPUT-OUTPUT-RECHNUNGEN (SIO) 1980				
	BEZEICHNUNG				
	WZ 1979	WI 1975	SYPRO 1976	WA 1980	NACE/CLIO 1970
250 303	FAHRMOTOREN				
	EX 250 34	3611 81, 3611 85	EX 3620	8501 210	EX 342
250 304	TURBOGENERATOREN				
	EX 250 34	3611 60	EX 3620	8501 460	EX 342
250 305	ELEKTRO-KLEINSTMOTOREN BIS 0,0375 KW (Z.B. SPIELZEUGMOTOREN)				
	EX 250 34	3611 92	EX 3620	8501 080, 8501 230, 8501 250, 8501 260, 8501 490	EX 342
250 306	ALLSTROM-(UNIVERSAL-)MOTOREN				
	EX 250 34	3611 94	EX 3620	8501 240	EX 342
250 307	ELEKTRO-SONDERMASCHINEN (Z.B. EINANKERUMFORMER, PHASEN-SCHIEBER, DREHTRANSFORMATOREN, TACHOMETERMASCHINEN, ZUG-LICHTMASCHINEN, VERSTAERKER- UND PENDELMASCHINEN)				
	EX 250 34	3611 99	EX 3620	8501 040, 8501 120, 8501 580	EX 342
250 309	ZUBEHOER, EINZEL- UND ERSATZTEILE FUER ELEKTROMOTOREN UND -GENERATOREN, A.N.G.				
	EX 250 34	3611 09	EX 3620	8501 910	EX 342
250 311	TRANSFORMATOREN (OHNE DREH- UND SCHWEISSTRANSFORMATOREN, UEBERTRAGER UND DROSSELSPULEN FUER DIE NACHRICHTENTECHNIK)				
	EX 250 34	3612 11, 3612 15, 3612 32, 3612 33, 3612 34, 3612 39, 3612 41, 3612 43, 3612 44, 3612 46, 3612 50, 3612 61, 3612 64, 3612 65, 3612 69, 3612 81, 3612 84, 3612 85, 3612 90	EX 3620	S 8501 060, S 8501 070, 8501 590, 8501 610, 8501 620, 8501 630, 8501 650, 8501 660, 8501 680, 8501 690, 8501 712, 8501 719, 8501 750, 8501 799	EX 342
250 312	ZUBEHOER, EINZEL- UND ERSATZTEILE FUER TRANSFORMATOREN, A.N.G.				
	EX 250 34	3612 09	EX 3620	8501 930	EX 342
250 313	STROMRICHTER (OHNE SCHWEISSSTROMRICHTER)				
	EX 250 34	3613 10, 3613 41, 3613 45, 3613 50, 3613 61, 3613 65, 3613 69, 3613 90	EX 3620	8501 050, 8501 883, 8501 886, 8501 889, V 8521 010, 8521 532, 8521 534, 8521 560	EX 342, EX 345
250 314	ZUBEHOER, EINZEL- UND ERSATZTEILE FUER STROMRICHTER, A.N.G.				
	EX 250 34	3613 09	EX 3620	8501 950	EX 342
250 315	STARKSTROMKONDENSATOREN (OHNE SOLCHE DER FERNWELDE- UND HOCHFREQUENZTECHNIK)				
	EX 250 34	3617 11, 3617 13, 3617 16, 3617 18, 3617 20,	EX 3620	8518 210, 8518 250, 8518 600	EX 342

FORTSETZUNG

SYSTEMATIK DER PRODUKTIONSBEREICHE IN INPUT-OUTPUT-RECHNUNGEN (SIO) 1980  
 BEZEICHNUNG

NUMMER

WZ 1979

WI 1975

SYPRO 1976

WA 1980

NACE/CLIO 1970

NOCH

250 315

 3617 40,  
 3617 50,  
 3617 60,  
 3617 92,  
 3617 99

250 316 ZUBEHOER, EINZEL- UND ERSATZTEILE FUER STARKSTROMKONDENSATOREN, A.N.G.

EX 250 34

3617 09

EX 3620

S 8518 280,  
S 8518 800

EX 342

250 317 HOCHSPANNUNGSSCHALTGERAETE UND -ANLAGEN AB 1 000 V

EX 250 34

 3621 11,  
 3621 12,  
 3621 15,  
 3621 33,  
 3621 35,  
 3621 40,  
 3621 70,  
 3621 80,  
 3621 91,  
 3621 92,  
 3621 94,  
 3621 96,  
 3621 97

EX 3620

 8519 010,  
 8519 020,  
 8519 040,  
 8519 050,  
 8519 060,  
 8519 080,  
 8519 120,  
 8519 940

EX 342

250 318 ZUBEHOER, EINZEL- UND ERSATZTEILE FUER HOCHSPANNUNGSSCHALTGERAETE UND -ANLAGEN AB 1 000 V, A.N.G.

EX 250 34

3621 09

EX 3620

8519 180

EX 342

250 321 NIEDERSPANNUNGSSCHALTGERAETE UND -ANLAGEN UNTER 1 000 V

EX 250 34

 3622 12,  
 3622 14,  
 3622 15,  
 3622 18,  
 3622 22,  
 3622 28,  
 3622 31,  
 3622 32,  
 3622 35,  
 3622 36,  
 3622 39,  
 3622 41,  
 3622 45,  
 3622 49,  
 3622 50,  
 3622 72,  
 3622 73,  
 3622 78,  
 3622 80

EX 3620

 8519 210,  
 8519 230,  
 8519 250,  
 8519 260,  
 8519 280,  
 8519 322,  
 8519 329,  
 8519 340,  
 8519 360,  
 8519 960,  
 V 9024 100,  
 9024 410
EX 342,  
EX 371

250 322 ZUBEHOER, EINZEL- UND ERSATZTEILE FUER NIEDERSPANNUNGSSCHALTGERAETE UND -ANLAGEN UNTER 1 000 V, A.N.G.

EX 250 34

3622 09

EX 3620

 8519 389,  
 8519 820,  
 8519 870,  
 8519 910

EX 342

250 323 INSTALLATIONSGERAETE BIS 1 000 V UND DEREN TEILE

EX 250 34

 3623 09,  
 3623 12,  
 3623 13,  
 3623 14,  
 3623 18,  
 3623 21,  
 3623 24,  
 3623 29,  
 3623 31,  
 3623 35,  
 3623 39,  
 3623 41,  
 3623 45,  
 3623 49,  
 3623 52,  
 3623 56,  
 3623 60,  
 3623 70,  
 3623 80,  
 3623 91,  
 3623 99

EX 3620

 8519 410,  
 8519 430,  
 8519 450,  
 8519 470,  
 8519 510,  
 8519 570,  
 8519 580,  
 8519 980

EX 342

-----  
 SYSTEMATIK DER PRODUKTIONSBEREICHE IN INPUT-OUTPUT-RECHNUNGEN (SIO) 1980  
 BEZEICHNUNG  
 -----

NUMMER

WZ 1979

W1 1975

SYPRO 1976

WA 1980

NACE/CLIO 1970

250 326	ELEKTROROHRE UND DEREN TEILE				
	EX 250 34	3624 09, 3624 41, 3624 45, 3624 71, 3624 75, 3624 90	EX 3620	8527 000	EX 222, EX 342
250 329	SONSTIGE ISOLIERTE DRAEHTE UND LEITUNGEN				
	EX 250 31	3625 11, 3625 15, 3625 40, 3625 60, 3625 80, 3625 90	EX 3620	8523 050, 8523 090, 8523 390, 8523 422, 8523 990	EX 341
250 331	SCHIFFSKABEL				
	EX 250 31	3626 12	EX 3620		EX 341
250 333	FERNMELDEKABEL				
	EX 250 31	3626 21, 3626 25	EX 3620	S 8523 120, 8523 210, 8523 290, V 8523 310	EX 341
250 334	HOCHFREQUENZKABEL				
	EX 250 31	3626 50	EX 3620	V 8523 120, S 8523 310	EX 341
250 336	STARKSTROMLEITUNGEN, ISOLIERT, OEL- UND DRUCKKABEL SOWIE SONSTIGE STARKSTROMKABEL UND SONSTIGE KABEL A.N.G.				
	EX 250 31	3625 30, 3626 13, 3626 15, 3626 19, 3626 90	EX 3620	8523 010, 8523 429, 8523 480, 8523 510, 8523 550, 8523 590, 8523 710, 8523 750, 8523 790, 8523 810, 8523 850, 8523 890	EX 341
250 337	STARKSTROMKABELGARNITUREN				
	EX 250 31	3627 10	EX 3620	S 8522 597	EX 341
250 338	FERNMELDEKABELGARNITUREN				
	EX 250 31	3627 50	EX 3620	V 8522 597	EX 341
250 339	SONSTIGE KABELGARNITUREN UND ZUBEHOER, EINZEL- UND ERSATZ- TEILE FUER KABELGARNITUREN				
	EX 250 31	3627 09	EX 3620	V 8522 597	EX 341
250 341	HOCHSPANNUNGS-FREILEITUNGSARMATUREN				
	EX 250 31	3628 10	EX 3620	S 8522 598	EX 341
250 342	NIEDERSPANNUNGS-FREILEITUNGSARMATUREN				
	EX 250 31	3628 50	EX 3620	V 8522 598	EX 341
250 343	SONSTIGE FREILEITUNGSARMATUREN UND ZUBEHOER, EINZEL- UND ERSATZTEILE FUER FREILEITUNGSARMATUREN				
	EX 250 31	3628 09	EX 3620	V 8522 598	EX 341
250 344	FAHRLEITUNGSARMATUREN				
	EX 250 31	3629 00	EX 3620	V 8522 598	EX 341

SYSTEMATIK DER PRODUKTIONSBEREICHE IN INPUT-OUTPUT-RECHNUNGEN (SIO) 1980					
NUMMER	BEZEICHNUNG				
	WZ 1979	WI 1975	SYPRO 1976	WA 1980	NACE/CLIO 1970
250 345	ELEKTROWERKZEUGE BIS 2 KW				
	EX 250 37	3631 11, 3631 15, 3631 21, 3631 25, 3631 42, 3631 45, 3631 60, 3631 70, 3631 80, 3631 91, 3631 99	EX 3620	8505 100, 8505 300, 8505 714, 8505 750	EX 343
250 346	ZUBEHOER, EINZEL- UND ERSATZTEILE FUER ELEKTROWERKZEUGE BIS 2 KW, A.N.G.				
	EX 250 37	3631 09	EX 3620	8505 900	EX 343
250 347	ELEKTROSCHWEISSGERAETE (OHNE KUNSTSTOFFSCHWEISSMASCHINEN)				
	EX 250 37	3632 11, 3632 13, 3632 15, 3632 16, 3632 18, 3632 19, 3632 30, 3632 42, 3632 44, 3632 47, 3632 51, 3632 55, 3632 91, 3632 95, 3632 99	EX 3620	8501 090, 8501 110, 8501 640, 8501 840, 8511 320, 8511 340, 8511 410, 8511 440, 8511 460, 8511 480, 8511 510, 8511 552, 8511 559, 8511 590	EX 342, EX 343
250 348	ELEKTROLOETGERAETE UND KUNSTSTOFFSCHWEISSMASCHINEN, WIDERSTANDSBEHEIZT				
	EX 250 37	3632 75, 3632 81, 3632 85	EX 3620	8511 609, 8511 710, 8511 790	EX 343
250 349	ZUBEHOER, EINZEL- UND ERSATZTEILE FUER ELEKTROSCHWEISSGERAETE, A.N.G.				
	EX 250 37	3632 09	EX 3620	8511 800	EX 343
250 351	GALVANOTECHNISCHE UND SONSTIGE ELEKTROCHEMISCHE GERAETE UND EINRICHTUNGEN				
	EX 250 37	3633 31, 3633 40	EX 3620	S 8522 534	EX 343
250 352	ZUBEHOER, EINZEL- UND ERSATZTEILE FUER GALVANOTECHNISCHE GERAETE UND EINRICHTUNGEN				
	EX 250 37	3633 39	EX 3620	V 8522 534	EX 343
250 353	ELEKTROSTATISCHE GERAETE UND EINRICHTUNGEN				
	EX 250 37	3633 50	EX 3620	V 8418 510, 8418 882	EX 328
250 354	INDUSTRIELLE HOCHFREQUENZGENERATOREN				
	EX 250 37	3633 61	EX 3620	8522 512, 8522 890	EX 343
250 355	HOCHFREQUENZ-KUNSTSTOFFSCHWEISSMASCHINEN				
	EX 250 37	3632 71	EX 3620	V 8511 602	EX 343
250 356	ULTRASCHALL-SCHWINGGERAETE UND SONSTIGE ELEKTROPHYSIKALISCHE GERAETE UND EINRICHTUNGEN				
	EX 250 37	3633 70, 3633 93, 3633 99	EX 3620	8522 532, 8522 550	EX 343

NUMMER	SYSTEMATIK DER PRODUKTIONSBEREICHE IN INPUT-OUTPUT-RECHNUNGEN (SIO) 1980				
	WZ 1979	WI 1975	SYPRO 1976	WA 1980	NACE/CLIO 1970
250 357	ZUBEHOER, EINZEL- UND ERSATZTEILE FUER ELEKTROCHEMISCHE UND ELEKTROPHYSIKALISCHE GERAETE UND EINRICHTUNGEN, A.N.G.				
	EX 250 37	3633 09	EX 3620	-	EX 343
250 361	ELEKTRISCHE LABORATORIUMS- UND KLEINOEFEN				
	EX 250 37	3634 60	EX 3620	8511 152	EX 343
250 363	ELEKTRISCHE INFRAROT-TROCKENOEFEN (OHNE SOLCHE FUER DIE ERNAEHRUNGS- UND LANDWIRTSCHAFT UND OHNE TROCKNUNGSMASCHINEN)				
	EX 250 37	3634 70	EX 3620	-	EX 343
250 365	SONSTIGE ELEKTRISCHE INDUSTRIEOEFEN (LICHTBOGEN-, INDUKTIONSSCHMELZ-, WIDERSTANDSOEFEN U.AE.)				
	EX 250 37	3634 10, 3634 20, 3634 32, 3634 37, 3634 40, 3634 90	EX 3620	8511 110, 8511 159, 8511 180, 8511 222, 8511 229, 8511 242, 8511 248, 8511 260	EX 343
250 369	ZUBEHOER, EINZEL- UND ERSATZTEILE FUER ELEKTRISCHE INDUSTRIEOEFEN, A.N.G.				
	EX 250 37	3634 09	EX 3620	8511 280	EX 343
250 371	ELEKTROKOHLEN UND -BUERSTEN (EINSCHL. BUERSTENHALTER) (OHNE STABELEKTRODEN)				
	EX 250 37	3682 20, 3682 31, 3682 35, 3682 39, 3682 40, 3682 80, 3682 90	EX 3620	3819 280, 3819 330, 8524 100, 8524 300, 8524 910, 8524 930, 8524 952, 8524 956, 8524 959	EX 256, EX 343
250 375	ELEKTROTECHNISCHE FERTIGERZEUGNISSE ZU ELEKTRISCHEN ISOLIERZWECKEN, A.N.G.				
	EX 250 37	3683 00	EX 3620	8525 900, 8526 900	EX 342, EX 483
250 377	ELEKTRISCHE SIGNAL- UND SICHERHEITSGERAETE (OHNE KRAFTFAHRZEUGSIGNALGERAETE)				
	EX 250 37	3684 10, 3684 40, 3684 60, 3684 90	EX 3620	8516 100, 8516 300, 8517 200, 8517 300, 8517 400	EX 342
250 379	ZUBEHOER, EINZEL- UND ERSATZTEILE FUER ELEKTRISCHE SIGNAL- UND SICHERHEITSGERAETE, A.N.G. (OHNE SOLCHE FUER KRAFTFAHRZEUGSIGNALGERAETE)				
	EX 250 37	3684 09	EX 3620	8516 500, 8517 900	EX 342
250 381	ELEKTRISCHE AUSRUESTUNG FUER FAHRRADER				
	EX 250 37	3685 10, 3685 50, 3685 90	EX 3620	8509 010, 8509 050, 8509 092, 8509 099	EX 363
250 384	ELEKTRISCHE AUSRUESTUNG FUER KRAFTFAHRZEUGE UND VERBURNUNGSMOTOREN SOWIE DEREN TEILE (OHNE BATTERIEN UND OHNE GLEHLAMPEN)				
	EX 250 37	3686 09, 3686 10, 3686 20, 3686 30, 3686 40, 3686 50, 3686 90	EX 3620	8508 200, 8508 400, 8508 500, 8508 600, 8508 710, 8508 790, 8509 190	EX 342, EX 343

FORTSETZUNG



25 H. V. ELEKTROTECH., FEINMECH. U. OPT. ERZEUGN., EBM-WAREN, MUSIKINSTRUM., SPORTGERAET., SCHMUCK, ERZEUGN. D. FOTOLAB. USW. 25

NUMMER	SYSTEMATIK DER PRODUKTIONSBEREICHE IN INPUT-OUTPUT-RECHNUNGEN (SIO) 1980				
	BEZEICHNUNG				
	WZ 1979	WI 1975	SYPRO 1976	WA 1980	NACE/CLIO 1970
NOCH 250 384				S 8509 300, S 8509 910, S 8509 990, S 8519 752, S 8519 758	
250 387	ELEKTRISCHE AUSRUESTUNG FUER LUFT- UND RAUMFAHRZEUGE SOWIE DEREN TEILE				
	EX 250 37	3687 09, 3687 20, 3687 90	EX 3620	V 9028 020, 9028 450.	EX 345
250 391	LASTHEBEMAGNETE				
	EX 250 37	3688 20	EX 3620	8502 500	EX 342
250 394	SONSTIGE ELEKTROMAGNETISCHE GERAETE UND DEREN TEILE (OHNE LASTHEBEMAGNETE)				
	EX 250 37	3688 09, 3688 30, 3688 45, 3688 50, 3688 60, 3688 91, 3688 93, 3688 94, 3688 99	EX 3620	8502 702, 8502 704, 8502 709	EX 342
250 397	SONSTIGE ELEKTROTECHNISCHE ERZEUGNISSE, A.N.G. (Z.B. ELEKTROZAUNGERAETE, ELEKTRO-SCHMIEDEFEUERGERBLAESE, ELEKTRISCHE DESINFIZIERUNGSGERAETE UND ZUENDVORRICHTUNGEN FUER SPRENGUNGEN)				
	EX 250 37	3689 10, 3689 20, 3689 90	EX 3620	8522 100, 8522 300, 8522 400, S 8522 596, 8522 810, 9020 599	EX 343, EX 344
250 399	ZUBEHOER, EINZEL- UND ERSATZTEILE FUER SONSTIGE ELEKTROTECHNISCHE ERZEUGNISSE, A.N.G.				
	EX 250 37	3689 09	EX 3620	V 8519 758, 8528 000	EX 342
250 4	GEWERBLICHE ELEKTROWAERMEGERAETE UND -EINRICHTUNGEN, ELEKTROMOTORISCHE WIRTSCHAFTSGERAETE FUER GEWERBLICHE ZWECKE				
	EX 250 3				
250 411	ELEKTRISCHE HEISSWASSERBEREITER FUER GEWERBLICHE ZWECKE				
	EX 250 37	3636 10	EX 3620	V 8512 044, V 8512 046	EX 346
250 412	ELEKTRISCHE RAUMHEIZGERAETE UND -EINRICHTUNGEN, ORTSFEST, FUER GEWERBLICHE ZWECKE				
	EX 250 37	3636 50	EX 3620	V 8512 210, V 8512 272, V 8512 274	EX 346
250 413	ELEKTROWAERMEGERAETE FUER ERNAHRUNGS- UND LANDWIRTSCHAFT, A.N.G. (Z.B. ELEKTRISCHE BRUTAPPARATE UND INFRAROTTROCKENOFEN)				
	EX 250 37	3636 93	EX 3620	S 8428 100	EX 321
250 414	STERILISATOREN UND SONSTIGE GEWERBLICHE ELEKTROWAERMEGERAETE UND -EINRICHTUNGEN (OHNE KUNSTSTOFFSCHWEISSGERAETE MIT WIDERSTANDSBHEIZUNG ODER HEISSLUFTSTROM)				
	EX 250 37	3636 92, 3636 99	EX 3620	V 8512 902, V 8512 909	EX 343, EX 346
250 417	ZUBEHOER, EINZEL- UND ERSATZTEILE FUER GEWERBLICHE ELEKTROWAERMEGERAETE UND -EINRICHTUNGEN				
	EX 250 37	3636 09	EX 3620	V 8512 080, V 8512 290,	EX 346

FORTSETZUNG

SYSTEMATIK DER PRODUKTIONSBEREICHE IN INPUT-OUTPUT-RECHNUNGEN (SIO) 1980  
 BEZEICHNUNG

NUMMER

WZ 1979

WI 1975

SYPRO 1976

WA 1980

NACE/CLIO 1970

NUMMER	WZ 1979	WI 1975	SYPRO 1976	WA 1980	NACE/CLIO 1970
NOCH 250 417				V 8512 480	
250 418	GEWERBLICHE ELEKTROMOTORISCHE WIRTSCHAFTSGERAETE				
EX 250 37	3637 12, 3637 14, 3637 16, 3637 17, 3637 18		EX 3620	V 8507 303, V 8512 322, V 8512 340	EX 346
250 419	ZUBEHOER, EINZEL- UND ERSATZTEILE ZU ELEKTROMOTORISCHEN WIRTSCHAFTSGERAETEN FUER GEWERBLICHE ZWECKE, A.N.G.				
EX 250 37	3637 08		EX 3620	V 8507 308	EX 346
250 5	ELEKTROWAERMEGERAETE UND ANDERE WIRTSCHAFTSGERAETE UND LEUCHTEN FUER GEWERBE UND HAUSHALT				
EX 250 4, EX 250 5					
250 511	ELEKTRISCHE PLATTENKOCHER, ELEKTROHERDE, GERAETE ZUM WARMHALTEN VON SPEISEN UND GESCHIRR, ELEKTROBACK- UND -BRATGERAETE, ELEKTROKOCHER UND -ERHITZER FUER DEN HAUSHALT				
EX 250 50	3635 11, 3635 12, 3635 14, 3635 15, 3635 16, 3635 17, 3635 18, 3635 21, 3635 26, 3635 29, 3635 31, 3635 34, 3635 37, 3635 39, 3635 68		EX 3650	8512 050, 8512 500, 8512 510, 8512 530, 8512 540, 8512 550, 8512 710, 8512 791, 8512 792, 8512 794, 8512 797, V 8512 798	EX 346
250 512	ELEKTRISCHE HEISSWASSERBEREITER FUER DEN HAUSHALT				
EX 250 50	3635 41, 3635 43, 3635 45, 3635 47, 3635 49		EX 3650	S 8512 020, S 8512 044, S 8512 046	EX 346
250 513	ELEKTRISCHE HEIZLUEFTER UND SONSTIGE TRANSPORTABLE RAUMHEIZGERAETE UND -EINRICHTUNGEN FUER DEN HAUSHALT (OHNE SPEICHERHEIZGERAETE)				
EX 250 50	3635 76, 3635 78, 3635 79		EX 3650	8512 230	EX 346
250 514	ELEKTRISCHE ORTSFESTE RAUMHEIZ-EINRICHTUNGEN, SPEICHERHEIZGERAETE UND RAUMKONDITIONIERGERAETE (EINSCHL. TRANSPORTABLE KLIMAGERAETE FUER DEN HAUSHALT)				
EX 250 50	3635 71, 3635 72, 3635 74		EX 3650	S 8512 110, S 8512 210, S 8512 272, S 8512 274	EX 346
250 515	ELEKTRISCHE KLEINWAERMEGERAETE UND ELEKTRISCHE BUEGELGERAETE FUER DEN HAUSHALT				
EX 250 50	3635 61, 3635 62, 3635 64, 3635 65, 3635 69, 3635 91		EX 3650	6201 100, 8512 360, S 8512 410, 9404 992	EX 346, EX 455, EX 467
250 518	SONSTIGE ELEKTROWAERMEGERAETE FUER DEN HAUSHALT (Z.B. ROHRHEIZKOERPER, ELEKTRISCHE HEIZELEMENTE)				
EX 250 50	3635 96, 3635 97, 3635 99		EX 3650	S 8512 902, S 8512 909	EX 343, EX 346

SYSTEMATIK DER PRODUKTIONSBEREICHE IN INPUT-OUTPUT-RECHNUNGEN (SIO) 1980					
NUMMER	BEZEICHNUNG				
	WZ 1979	WI 1975	SYPRO 1976	WA 1980	NACE/CLIO 1970
250 519	ZUBEHOER, EINZEL- UND ERSATZTEILE FUER ELEKTROWAERMEGERAETE UND -EINRICHTUNGEN FUER DEN HAUSHALT, A.N.G.				
	EX 250 50	3635 09	EX 3650	S 8512 080, S 8512 290, S 8512 480, 8512 800	EX 346
250 521	ELEKTROMOTORISCHE WIRTSCHAFTSGERAETE FUER DEN HAUSHALT (Z.B. STAUBSAUGER, KUECHENGERAETE, GESCHIRRSPUELMASCHINEN, GERAETE ZUR HAUT- UND HAARBEHANDLUNG, ELEKTROZAHNBUERSTEN, LUFTBEFEUCHTER, ELEKTRISCHE SPRINGBRUNNEN FUER INNENRAEUME UND AQUARIENDURCHLUEFTER)				
	EX 250 50	3637 31, 3637 32, 3637 33, 3637 35, 3637 37, 3637 38, 3637 39, 3637 41, 3637 45, 3637 51, 3637 56, 3637 58, 3637 59, 3637 81, 3637 85, 3637 89, 3637 91, 3637 99	EX 3650	8419 010, 8506 100, 8506 300, 8506 502, 8506 504, 8506 509, 8506 600, 8506 852, 8506 859, 8507 110, S 8507 303, S 8512 322, 8512 329, S 8512 340, V 8512 390, S 8512 798	EX 346
250 525	ELEKTRISCHE TISCH-, WAND- UND DECKENVENTILATOREN FUER DEN HAUSHALT				
	EX 250 50	3637 93	EX 3650	8506 700	EX 346
250 529	ZUBEHOER, EINZEL- UND ERSATZTEILE FUER ELEKTROMOTORISCHE WIRTSCHAFTSGERAETE FUER DEN HAUSHALT, A.N.G.				
	EX 250 50	3637 09	EX 3650	S 8211 290, 8211 902, 8419 040, V 8419 090, 8506 400, 8506 990, 8507 190, S 8507 308, S 8512 390	EX 316, EX 346
250 531	ELEKTRISCHE HAUSHALTSKUEHLMOEBEL				
	EX 250 50	3638 12, 3638 13, 3638 15, 3638 17, 3638 19, 3638 31, 3638 32, 3638 35, 3638 36, 3638 40, 3638 60, 3638 70	EX 3650	8411 350, 8415 010, V 8415 060, 8415 140, 8415 160, 8415 170, 8415 180, 8415 190, 8415 200, 8415 320, 8415 410, 8415 720	EX 328, EX 346
250 539	ZUBEHOER, EINZEL- UND ERSATZTEILE FUER ELEKTRISCHE HAUSHALTSKUEHLMOEBEL, A.N.G.				
	EX 250 50	3638 09	EX 3650	V 8415 920	EX 328
250 540	ELEKTRISCHE HAUSHALTSWASCHMASCHINEN UND -GERAETE SOWIE DEREN TEILE				
	EX 250 50	3639 09, 3639 10, 3639 20, 3639 31, 3639 35, 3639 50, 3639 60, 3639 70, 3639 99	EX 3650	8418 550, 8418 580, 8440 120, 8440 410, 8440 420, 8440 440, 8440 450, 8440 480, 8440 772, V 8440 902, V 8512 410	EX 327, EX 346

SYSTEMATIK DER PRODUKTIONSBEREICHE IM INPUT-OUTPUT-RECHNUNGEN (SIO) 1980  
 BEZEICHNUNG

NUMMER

WZ 1979

W1 1975

SYPRO 1976

WA 1980

NACE/CLIO 1970

## 250 551 ELEKTRISCHE WOHNRAUM- UND REPRESENTATIVLEUCHTEN

EX 250 45	3641 41	EX 3640	3907 490, 3907 500, 4427 100, 6913 202, 7014 912, 8307 412	EX 247, EX 248, EX 316, EX 465, EX 483
-----------	---------	---------	---	--

## 250 555 WERBELEUCHTEN, SIGNAL- UND BEFEUERUNGSLEUCHTEN FUER STRASSEN-, WASSER- UND LUFTVERKEHR

EX 250 45	3641 60	EX 3640	8307 100, 8307 480	EX 347
-----------	---------	---------	-----------------------	--------

## 250 558 SONSTIGE ELEKTRISCHE LEUCHTEN (OHNE FAHRZEUGLEUCHTEN)

EX 250 45	3641 11, 3641 15, 3641 21, 3641 25, 3641 31, 3641 35, 3641 71, 3641 79, 3641 80, 3641 90	EX 3640	7014 914, 8307 414, 8307 416, 8307 450, 8510 100, 8510 912, 8510 919, 9007 310, 9013 100	EX 247, EX 316, EX 347, EX 373
-----------	---	---------	--	---

## 250 559 ZUBEHOER, EINZEL- UND ERSATZTEILE FUER ELEKTRISCHE LEUCHTEN, A.N.G. (OHNE SOLCHE FUER FAHRZEUGLEUCHTEN)

EX 250 45	3641 09	EX 3640	V 8510 100, 8510 950, 9007 500	EX 347, EX 373
-----------	---------	---------	--------------------------------------	-------------------

## 250 561 FAHRZEUGKLEINLAMPEN

EX 250 41	3644 71	EX 3640	8520 122	EX 347
-----------	---------	---------	----------	--------

## 250 563 RADIOSKALENLAMPEN

EX 250 41	3644 83	EX 3640	V 8520 129	EX 347
-----------	---------	---------	------------	--------

## 250 565 FAHRRADLAMPEN

EX 250 41	3644 85	EX 3640	V 8520 129	EX 347
-----------	---------	---------	------------	--------

## 250 569 SONSTIGE ELEKTRISCHE GLUEHLAMPEN UND DEREN TEILE, A.N.G.

EX 250 41	3644 09, 3644 11, 3644 14, 3644 17, 3644 19, 3644 20, 3644 30, 3644 50, 3644 60, 3644 79, 3644 81, 3644 87, 3644 90	EX 3640	S 8520 010, 8520 129, 8520 190, 8520 550	EX 347
-----------	---	---------	---	--------

## 250 570 ENTLADUNGSLAMPEN

EX 250 41	3647 31, 3647 39, 3647 40, 3647 50, 3647 80, 3647 90	EX 3640	8519 530, 8520 310, 8520 332, 8520 334, 8520 339, 8520 570, 8520 580, 9007 300	EX 342, EX 347
-----------	---	---------	---	-------------------

## 250 590 ZUBEHOER, EINZEL- UND ERSATZTEILE FUER ENTLADUNGSLAMPEN

EX 250 41	3647 09	EX 3640	8520 710, 8520 790	EX 347
-----------	---------	---------	-----------------------	--------

## 250 7 NACHRICHTEN- UND MESSTECHNISCHE GERAETE UND EINRICHTUNGEN

EX 250 1, EX 250 3, EX 250 4, EX 250 5,
--

FORTSETZUNG

SYSTEMATIK DER PRODUKTIONSBEREICHE IN INPUT-OUTPUT-RECHNUNGEN (SIO) 1980  
 BEZEICHNUNG

NUMMER

WZ 1979

WI 1975

SYPRO 1976

VA 1980

NACE/CLIO 1970

NOCH

250 7  
EX 250 7

## 250 711 GERAETE UND EINRICHTUNGEN DER DRAHTNACHRICHTENTECHNIK

EX 250 61	3651 10, 3651 30, 3651 50, 3651 90	EX 3660	8513 110, 8513 310, 8513 390, 8513 500, 8514 500	EX 344, EX 345
-----------	---	---------	--	-------------------

## 250 712 ZUBEHOER, EINZEL- UND ERSATZTEILE FUER GERAETE UND EINRICHTUNGEN DER DRAHTNACHRICHTENTECHNIK, A.N.G.

EX 250 61	3651 09	EX 3660	8513 190, 8513 810, 8513 850, 8519 930	EX 342, EX 344
-----------	---------	---------	---	-------------------

## 250 713 GERAETE UND EINRICHTUNGEN DER FUNKNACHRICHTENTECHNIK

EX 250 61	3653 10, 3653 51, 3653 59, 3653 90	EX 3660	8515 020, 8515 042, 8515 044, 8515 060, 8515 092, 8515 094, 8515 120, 8515 150, 8515 320, 8515 340, 8515 360, 8515 370, 8515 390	EX 345
-----------	---	---------	--	--------

## 250 714 ZUBEHOER, EINZEL- UND ERSATZTEILE FUER GERAETE UND EINRICHTUNGEN DER FUNKNACHRICHTENTECHNIK, A.N.G.

EX 250 61	3653 09	EX 3660	8515 400, 8515 490, 8515 880, 8515 999	EX 345
-----------	---------	---------	---	--------

## 250 715 ELEKTRISCHE ZEITDIENSTGERAETE (OHNE RADIOUHREN)

EX 250 61	3655 11, 3655 15, 3655 60, 3655 80, 3655 90	EX 3660	9104 202, 9104 209, 9104 420, 9104 460, S 9104 480, S 9105 100, S 9105 200	EX 374
-----------	---	---------	--	--------

## 250 716 ZUBEHOER, EINZEL- UND ERSATZTEILE FUER ELEKTRISCHE ZEITDIENSTGERAETE, A.N.G.

EX 250 61	3655 09	EX 3660	V 9108 390	EX 374
-----------	---------	---------	------------	--------

## 250 731 RUNDFUNKEMPFANGSGERAETE (EINSCHL. MUSIKTRUHEN, -SCHRAENKE UND -VITRINEN MIT RUNDFUNKTEIL)

EX 250 71	3661 11, 3661 14, 3661 16, 3661 17, 3661 18, 3661 20, 3661 31, 3661 35, 3661 41, 3661 43, 3661 50, 3661 61	EX 3670	8515 110, 8515 162, 8515 164, 8515 170, 8515 192, 8515 199	EX 345
-----------	---	---------	---	--------

## 250 732 FERNSEHTISCHEMPFANGSGERAETE

EX 250 71	3661 75, 3661 76	EX 3670	S 8515 250, S 8515 289	EX 345
-----------	---------------------	---------	---------------------------	--------

## 250 733 SONSTIGE FERNSEHEMPFANGSGERAETE (EINSCHL. KOMBINIERT MIT RUNDFUNK- UND/ODER PHONOGERAETE)

EX 250 71	3661 71, 3661 73, 3661 77	EX 3670	V 8515 270, 8515 282, 8515 289	EX 345
-----------	---------------------------------	---------	--------------------------------------	--------

FORTSETZUNG

25 H. V. ELEKTROTECH., FEINMECH. U. OPT. ERZEUGN., EBM-WAREN, MUSIKINSTRUM., SPORTGERAET., SCHMUCK, ERZEUGN. D. FOTOLAB. USW. 25

SYSTEMATIK DER PRODUKTIONSBEREICHE IN INPUT-OUTPUT-RECHNUNGEN (SIO) 1980  
BEZEICHNUNG

NUMMER

WZ 1979

WI 1975

SYPRO 1976

WA 1980

NACE/CLIO 1970

NOCH

250 733

3661 78,  
3661 81,  
3661 82,  
3661 85,  
3661 87250 734 ANTENNEN, HOCHFREQUENZTECHNISCHE BAUGRUPPEN UND SONSTIGE  
TEILE UND ZUBEHOER FUER RUNDFUNK- UND FERNSEHPFANGSGERAETE

EX 250 71

3661 08,  
3661 09,  
3661 91,  
3661 92,  
3661 93,  
3661 95,  
3661 97,  
3661 98

EX 3670

8515 500,  
8515 820,  
8515 840,  
8515 860,  
8515 910,  
8515 992,  
8522 592,  
V 8522 596EX 343,  
EX 345

250 735 PHONOTECHNISCHE GERAETE (OHNE UNBESPIELTE MAGNETTONBAENDER)

EX 250 71

3663 33,  
3663 34,  
3663 37,  
3663 42,  
3663 44,  
3663 46,  
3663 48,  
3663 50,  
3663 61,  
3663 71,  
3663 76,  
3663 78,  
3663 90

EX 3670

8514 100,  
8514 302,  
8514 400,  
8514 600,  
9211 102,  
9211 104,  
9211 320,  
9211 340,  
9211 350,  
9211 372,  
9211 374,  
9211 392,  
9211 399,  
9211 502,  
9211 504,  
9211 506,  
9211 509,  
9211 800EX 345,  
EX 492

250 736 SCHALLPLATTEN U.A. BESPIELTE TONTRAEGER

EX 250 75

3663 81,  
3663 89

EX 3670

9212 310,  
9212 330,  
9212 340,  
9212 350,  
9212 370,  
9212 390

EX 492

250 737 ZUBEHOER, EINZEL- UND ERSATZTEILE FUER PHONOTECHNISCHE  
GERAETE, A.N.G.

EX 250 71

3663 09

EX 3670

8514 304,  
8514 980,  
9213 110,  
9213 180,  
9213 300,  
9213 600,  
9213 802,  
9213 804,  
9213 809EX 345,  
EX 492250 738 ELEKTRONEN- UND SPEZIALROEHREN, KRISTALLE UND HALBLEITER  
SOWIE DFREN TEILE (OHNE ROENTGEN- UND VENTILROEHREN)

EX 250 71

3665 09,  
3665 10,  
3665 20,  
3665 30,  
3665 50,  
3665 60,  
3665 71,  
3665 72,  
3665 75,  
3665 79

EX 3670

S 8521 010,  
8521 030,  
8521 050,  
8521 070,  
8521 160,  
8521 180,  
8521 190,  
8521 210,  
8521 230,  
8521 250,  
8521 282,  
8521 289,  
8521 400,  
8521 450,  
S 8521 470,  
8521 510,  
8521 550,  
8521 580,  
8521 620,  
8521 640,  
8521 660,  
8521 910,  
8521 990

EX 345

SYSTEMATIK DER PRODUKTIONSBEREICHE IN INPUT-OUTPUT-RECHNUNGEN (SIO) 1980  
 BEZEICHNUNG

NUMMER

WZ 1979

WI 1975

SYPRO 1976

WA 1980

NACE/CLIO 1970

 250 739 BAUELEMENTE DER FERNMELDE- UND HOCHFREQUENZTECHNIK SOWIE  
 DEREN TEILE (OHNE WIDERSTAEUNDE FUER ANLASSER UND STELLER)

WZ 1979	WI 1975	SYPRO 1976	WA 1980	NACE/CLIO 1970
EX 250 65	3667 09,	EX 3660	V 8501 060,	EX 342,
	3667 11,		V 8501 070,	EX 345
	3667 12,		8501 714,	
	3667 16,		8501 792,	
	3667 17,		8518 152,	
	3667 19,		8518 154,	
	3667 21,		8518 156,	
	3667 23,		8518 159,	
	3667 26,		V 8518 280,	
	3667 27,		8518 300,	
	3667 29,		8518 500,	
	3667 31,		V 8518 800,	
	3667 35,		8519 610,	
	3667 40,		8519 620,	
	3667 51,		8519 640,	
	3667 59,		8519 650,	
	3667 61,		8519 680,	
	3667 65,		8519 810,	
	3667 71,		8519 840,	
	3667 79,		8519 850,	
	3667 81,		8519 890,	
	3667 83,		V 8521 470,	
	3667 87,		8521 680	
	3667 91,			
	3667 93,			
	3667 99			

250 751 ELEKTRISCHE UND ELEKTRONISCHE MESSGERAETE

WZ 1979	WI 1975	SYPRO 1976	WA 1980	NACE/CLIO 1970
EX 250 61	3671 11,	EX 3660	8522 519,	EX 343,
	3671 19,		8522 594,	EX 344,
	3671 20,		9020 592,	EX 371
	3671 30,		9027 104,	
	3671 41,		9027 500,	
	3671 45,		S 9028 020,	
	3671 51,		9028 120,	
	3671 59,		9028 140,	
	3671 61,		9028 160,	
	3671 63,		9028 180,	
	3671 64,		9028 220,	
	3671 65,		9028 470,	
	3671 68,		9028 560,	
	3671 69,		9028 570,	
	3671 90		9028 592,	
			9028 594,	
			9028 596,	
			9028 599,	
			S 9028 620,	
			9028 660,	
			9028 680,	
			9028 700,	
			9028 740,	
			9028 860,	
			9028 880,	
			9028 920,	
			9028 960,	
			9028 970,	
			9028 992,	
			9028 999,	
			9080 002,	
			9081 002,	
			9082 002,	
			9082 009,	
			9083 002,	
			9083 004,	
			9085 002,	
			9085 009,	
			9088 000	

 250 752 ZUBEHOER, EINZEL- UND ERSATZTEILE FUER ELEKTRISCHE UND ELEK-  
 TRONISCHE MESSGERAETE, A.N.6.

WZ 1979	WI 1975	SYPRO 1976	WA 1980	NACE/CLIO 1970
EX 250 61	3671 09	EX 3660	9029 010,	EX 342
			9029 093,	
			9029 099,	
			V 9029 150,	
			9029 800	

250 753 ELEKTRIZITAETSZAEHLER

WZ 1979	WI 1975	SYPRO 1976	WA 1980	NACE/CLIO 1970
EX 250 61	3673 30,	EX 3660	9026 510,	EX 344
	3673 50,		9026 550,	
	3673 80		9026 590,	
			9080 004	

SYSTEMATIK DER PRODUKTIONSBEREICHE IN INPUT-OUTPUT-RECHNUNGEN (SIO) 1980  
 BEZEICHNUNG

NUMMER	WZ 1979	WI 1975	SYPRO 1976	WA 1980	NACE/CLIO 1970
250 754	ZUBEHOER, EINZEL- UND ERSATZTEILE FUER ELEKTRIZITAETS- ZAEHLER, A.N.G.				
	EX 250 61	3673 09	EX 3660	9029 530	EX 344, EX 371
250 755	ELEKTRISCHE PRUEFGERAETE UND UNTERSUCHUNGSEINRICHTUNGEN				
	EX 250 61	3675 10, 3675 20, 3675 30, 3675 40, 3675 50, 3675 70, 3675 99	EX 3660	9011 000, 9020 190, 9028 310, 9028 760	EX 344, EX 345, EX 373
250 756	ZUBEHOER, EINZEL- UND ERSATZTEILE FUER ELEKTRISCHE PRUEF- GERAETE UND UNTERSUCHUNGSEINRICHTUNGEN, A.N.G.				
	EX 250 61	3675 09	EX 3660	V 9020 750, V 9020 992, V 9020 994	EX 344
250 758	ELEKTRISCHE REGEL- UND STEUERUNGSGERAETE UND -EINRICHTUNGEN				
	EX 250 61	3677 30, 3677 42, 3677 43, 3677 49, 3677 51, 3677 55, 3677 62, 3677 63, 3677 65, 3677 69, 3677 71, 3677 72, 3677 73, 3677 75, 3677 76, 3677 78, 3677 79, 3677 90	EX 3660	8519 240, 8519 270, 8519 630, V 9028 020, 9028 380, 9028 430, V 9028 620, 9028 842, 9028 844, 9106 100, S 9106 900	EX 342, EX 345
250 759	ZUBEHOER, EINZEL- UND ERSATZTEILE FUER ELEKTRISCHE REGEL- UND STEUERUNGSGERAETE UND -EINRICHTUNGEN, A.N.G.				
	EX 250 61	3677 09	EX 3660	8519 382, 8519 384	EX 342
250 771	ELEKTROMEDIZINISCHE GERAETE UND EINRICHTUNGEN				
	EX 250 61	3681 12, 3681 17, 3681 19, 3681 20, 3681 31, 3681 35, 3681 50, 3681 60, 3681 75, 3681 80, 3681 91, 3681 99	EX 3660	S 9017 010, S 9017 050, S 9017 130, S 9017 160, S 9017 170, S 9017 360, S 9017 510, S 9017 992, 9019 310, 9019 350, 9019 510, 9019 550, 9020 110, 9020 510, 9020 710, 9089 000	EX 344, EX 372
250 779	ZUBEHOER, EINZEL- UND ERSATZTEILE FUER ELEKTROMEDIZINISCHE GERAETE UND EINRICHTUNGEN, A.N.G.				
	EX 250 61	3681 09	EX 3660	V 9017 010, V 9017 050, V 9017 130, V 9017 160, V 9017 170, V 9017 360, V 9017 510, V 9017 992, S 9020 750, S 9020 992, S 9020 994	EX 344, EX 372



25 H. V. ELEKTROTECH., FEINMECH. U. OPT. ERZEUGN., EBM-WAREN, MUSIKINSTRUM., SPORTGERAET., SCHMUCK, ERZEUGN. D. FOTOLAB. USW. 25

SYSTEMATIK DER PRODUKTIONSBEREICHE IN INPUT-OUTPUT-RECHNUNGEN (SIO) 1980  
BEZEICHNUNG

NUMMER

WZ 1979

WI 1975

SYPRO 1976

WA 1980

NACE/CLIO 1970

250 780 ELEKTROTECHNISCHE ERZEUGNISSE FUER MILITAERISCHE ZWECKE  
(EINSCHL. REPARATUREN)

ANMERKUNG: 1) SONDERNUMMER, IM WI NICHT ENTHALTEN

EX 250 61,	3670 10, 1)	EX 3660	-	EX 341,
EX 250 65	3670 95 1)			EX 342,
				EX 343,
				EX 344,
				EX 345,
				EX 347

250 790 ELEKTROTECHNISCHE ERZEUGNISSE, UNVOLLSTAENDIG ANGEMELDET

EX 250 10,	-	EX 3610,	-	EX 343
EX 250 31,		EX 3620,		
EX 250 34,		EX 3640,		
EX 250 37,		EX 3650,		
EX 250 41,		EX 3660,		
EX 250 45,		EX 3670		
EX 250 50,				
EX 250 61,				
EX 250 65,				
EX 250 71,				
EX 250 75				

250 8 REPARATUREN UND MONTAGEN AN ELEKTROTECHNISCHEN ERZEUGNISSEN

EX 250 1,  
EX 250 3,  
EX 250 4,  
EX 250 5,  
EX 250 6,  
EX 250 7,  
250 8

250 810 REPARATUREN AN SONSTIGEN ELEKTROTECHNISCHEN ERZEUGNISSEN

EX 250 10,	3695 90	EX 3610,	-	EX 341,
EX 250 31,		EX 3620,		EX 342,
EX 250 34,		EX 3640,		EX 343,
EX 250 37,		EX 3650,		EX 344,
EX 250 45,		EX 3660,		EX 345,
EX 250 50,		EX 3670		EX 346,
EX 250 61,				EX 347
EX 250 65,				
EX 250 71				

250 830 LOHNVEREDLUNGSARBEITEN AN ELEKTROTECHNISCHEN ERZEUGNISSEN

EX 250 10,	3696 00	EX 3610,	-	EX 341,
EX 250 31,		EX 3620,		EX 342,
EX 250 34,		EX 3640,		EX 343,
EX 250 37,		EX 3650,		EX 344,
EX 250 41,		EX 3660,		EX 345,
EX 250 45,		EX 3670		EX 346,
EX 250 50,				EX 347
EX 250 61,				
EX 250 65,				
EX 250 71,				
EX 250 75				

250 840 VERLEGEN VON KABELN DURCH SPEZIALFIRMEN DER ELEKTROTECH-  
NISCHEN INDUSTRIE

EX 250 80	3697 26	EX 3690	-	EX 341
-----------	---------	---------	---	--------

250 850 MONTAGEN VON FREILEITUNGEN

EX 250 80	3697 28	EX 3690	-	EX 341
-----------	---------	---------	---	--------

250 870 MONTAGEN VON FAHRLEITUNGEN

EX 250 80	3697 29	EX 3690	-	EX 341
-----------	---------	---------	---	--------

250 890 MONTAGEN VON SONSTIGEN ELEKTROTECHNISCHEN ERZEUGNISSEN

EX 250 80	3697 21,	EX 3690	-	EX 341,
	3697 50,			EX 342,
	3697 70,			EX 343,
	3697 90			EX 344,
				EX 345,
				EX 346,
				EX 347

NUMMER	SYSTEMATIK DER PRODUKTIONSBEREICHE IN INPUT-OUTPUT-RECHNUNGEN (SIO) 1980				
	BEZEICHNUNG				
	WZ 1979	WI 1975	SYPRO 1976	WA 1980	MACE/CLIO 1970
252	HERSTELLUNG VON FEINMECHANISCHEN UND OPTISCHEN ERZEUGNISSEN				
	252				
252 0	OPTISCHE ERZEUGNISSE, FOTOGERAETE U.AE.				
	EX 252 1, EX 252 2				
252 011	MIKROSKOPE (OHNE MESS- UND ELEKTRONENMIKROSKOPE), LUPEN U.AE.				
	EX 252 11	3713 11, 3713 15, 3713 19, 3713 40	EX 3711	9002 902, 9012 104, 9012 109, 9012 300, 9013 802, 9025 310, 9084 000	EX 371, EX 373
252 019	ZUBEHOER, EINZEL- UND ERSATZTEILE FUER MIKROSKOPE UND LUPEN, A.N.G.				
	EX 252 11	3713 09	EX 3711	9012 700, V 9025 800	EX 373
252 021	FERNGLAESER, FERNROHRE UND ASTRONOMISCHE GERAETE				
	EX 252 11	3715 11, 3715 15, 3715 50, 3715 70	EX 3711	9005 200, 9005 400, 9005 600, S 9006 000, 9013 804	EX 373
252 029	ZUBEHOER, EINZEL- UND ERSATZTEILE FUER FERNGLAESER, FERNROHRE UND ASTRONOMISCHE GERAETE, A.N.G.				
	EX 252 11	3715 09	EX 3711	9005 800, V 9006 000	EX 373
252 031	OPTISCHE MESSINSTRUMENTE				
	EX 252 11	3717 11, 3717 15, 3717 19, 3717 40, 3717 50, 3717 90	EX 3711	9007 132, 9012 102, 9014 302, 9014 512, 9014 592, 9014 594, 9014 596, 9016 410, 9016 490, V 9025 410, V 9025 510, S 9025 590	EX 371, EX 373
252 039	ZUBEHOER, EINZEL- UND ERSATZTEILE FUER OPTISCHE MESSINSTRUMENTE, A.N.G.				
	EX 252 11	3717 09	EX 3711	9016 990, V 9025 800	EX 373
252 050	ERZEUGNISSE DER AUGENOPTIK UND DEREN TEILE				
	EX 252 15	3711 09, 3711 11, 3711 15, 3711 22, 3711 24, 3711 26, 3711 29, 3711 30, 3711 40, 3711 63, 3711 64, 3711 64, 3711 67, 3711 68, 3711 69, 3711 80	EX 3715	4202 182, 4202 812, 4202 892, 9001 010, 9001 020, 9001 040, 9001 060, 9001 080, 9001 110, 9001 130, 9001 150, 9001 180, 9003 100, 9003 300, 9003 400, 9003 600, 9003 700, 9004 100, 9004 500, 9004 804, 9004 806, 9004 809	EX 373, EX 442

SYSTEMATIK DER PRODUKTIONSBEREICHE IN INPUT-OUTPUT-RECHNUNGEN (SIO) 1980  
 BEZEICHNUNG

NUMMER.

WZ 1979

WI 1975

SYPRO 1976

WA 1980

NACE/CLIO 1970

252 071 SONSTIGE OPTISCHE ERZEUGNISSE (Z.B. UNTERSUCHUNGSGERAETE  
UND BELEUCHTUNGSOPTIK)

EX 252 11	3719 10, 3719 20, 3719 50, 3719 60, 3719 90	EX 3711	9001 190, 9001 300, 9002 909, 9013 200, S 9013 809, 9017 090, 9017 590	EX 372, EX 373
-----------	---	---------	--	-------------------

252 079 ZUBEHOER, EINZEL- UND ERSATZTEILE FUER SONSTIGE OPTISCHE  
ERZEUGNISSE, A.N.G.

EX 252 11	3719 09	EX 3711	V 9013 809, V 9025 800	EX 373
-----------	---------	---------	---------------------------	--------

252 081 FOTOGERAETE (OHNE LICHTPAUSMASCHINEN)

EX 252 20	3721 10, 3721 20, 3721 31, 3721 35, 3721 40, 3721 71, 3721 74, 3721 77	EX 3721	9002 112, 9002 119, 9002 190, 9007 050, 9007 139, 9007 150, 9007 170, 9010 220, 9010 320, 9010 429	EX 371, EX 373
-----------	---	---------	---	-------------------

252 089 ZUBEHOER, EINZEL- UND ERSATZTEILE FUER FOTOGERAETE, A.N.G.

EX 252 20	3721 09, 3721 80, 3721 92, 3721 93, 3721 95	EX 3721	9007 210, 9007 292, 9007 299, 9007 350, 9007 380, 9008 210, 9008 290, 9010 280, 9010 380, 9010 489, 9010 902, 9028 490	EX 345, EX 373
-----------	---	---------	---	-------------------

252 091 PROJEKTIONS- UND KINOGERAETE

EX 252 20	3725 11, 3725 15, 3725 20, 3725 30, 3725 41, 3725 45, 3725 90	EX 3721	9008 112, 9008 114, 9008 150, 9008 312, 9008 314, 9008 350, 9009 110, 9009 150, 9009 292, 9009 299, 9009 300, 9010 500, 9010 904	EX 373
-----------	---	---------	--	--------

252 099 ZUBEHOER, EINZEL- UND ERSATZTEILE FUER PROJEKTIONS- UND  
KINOGERAETE, A.N.G.

EX 252 20	3725 09	EX 3721	9008 370, 9009 700	EX 373
-----------	---------	---------	-----------------------	--------

252 5 FEINMECHANISCHE ERZEUGNISSE (OHNE MEDIZIN- UND ORTHOPAEDIE-  
MECHANISCHE ERZEUGNISSE)

EX 252 5

252 511 KOMPASSE UND ANDERE GERAETE FUER DIE NAVIGATION

EX 252 55	3751 10, 3751 20, 3751 30	EX 3751	9014 010, 9014 050, 9014 070, 9014 090, 9014 212	EX 371
-----------	---------------------------------	---------	--	--------

252 513 OZEANOGRAPHISCHE UND ANDERE HYDROLOGISCHE GERAETE

EX 252 55	3751 50	EX 3751	9014 614	EX 371
-----------	---------	---------	----------	--------

SYSTEMATIK DER PRODUKTIONSBEREICHE IN INPUT-OUTPUT-RECHNUNGEN (SIO) 1980  
 BEZEICHNUNG

NUMMER

WZ 1979

WI 1975

SYPRO 1976

WA 1980

NACE/CLIO 1970

## 252 515 METEOROLOGISCHE GERAETE

EX 252 55	3751 91, 3751 99	EX 3751	9014 612, 9023 300, 9023 990	EX 371
-----------	---------------------	---------	------------------------------------	--------

## 252 519 ZUBEHOER, EINZEL- UND ERSATZTEILE FUER NAVIGATIONS-, HYDROLOGISCHE UND METEOROLOGISCHE GERAETE, A.N.G.

EX 252 55	3751 09	EX 3751	9014 148, 9014 178, 9014 218, 9014 238, 9014 308, 9014 518, 9014 598, 9014 618, 9014 998	EX 371
-----------	---------	---------	--	--------

## 252 520 ZEICHEN- UND MATHEMATISCHE INSTRUMENTE SOWIE DEREN TEILE

EX 252 55	3752 09, 3752 11, 3752 15, 3752 31, 3752 35, 3752 51, 3752 53, 3752 55, 3752 70	EX 3751	9016 120, 9016 132, 9016 139, 9016 156, 9016 159, 9016 182, 9016 189, 9016 200, 9016 610, 9016 652, 9403 230	EX 316, EX 371
-----------	---	---------	--	-------------------

## 252 531 FEINWAAGEN, GEOPHYSIKALISCHE GERAETE, SCHWINGUNGSMESS- UND WERKSTOFFPRUEFGERAETE SOWIE FEINMESSINSTRUMENTE

EX 252 55	3753 11, 3753 15, 3753 30, 3753 50, 3753 70, 3753 80	EX 3751	9014 992, 9015 102, 9015 109, 9016 710, 9016 752	EX 371
-----------	---	---------	--	--------

## 252 539 ZUBEHOER, EINZEL- UND ERSATZTEILE FUER FEINWAAGEN, GEOPHYSIKALISCHE GERAETE, SCHWINGUNGSMESS- UND WERKSTOFFPRUEFGERAETE SOWIE FUER FEINMESSZEUGE UND -INSTRUMENTE, A.N.G.

EX 252 55	3753 09	EX 3751	9015 800	EX 371
-----------	---------	---------	----------	--------

## 252 541 BETRIEBSKONTROLL- UND REGELGERAETE

EX 252 51	3754 11, 3754 12, 3754 13, 3754 14, 3754 15, 3754 18, 3754 19, 3754 20, 3754 52, 3754 53, 3754 59, 3754 70	EX 3751	9014 120, 9014 142, 9014 172, 9014 232, S 9016 759, 9023 010, 9023 189, 9023 200, 9023 920, 9023 950, S 9024 100, 9024 219, 9024 290, 9024 490, 9024 920, 9024 942, 9024 949, 9024 960, 9024 980, 9025 110, S 9025 410, S 9025 510, V 9025 590, 9026 104, 9026 109, 9026 302, 9026 304, 9026 309, 9027 109, 9027 200, 9027 320, 9027 380, 9080 009	EX 371
-----------	---	---------	--	--------

25 H. V. ELEKTROTECH., FEINMECH. U. OPT. ERZEUGN., EBM-WAREN, MUSIKINSTRUM., SPORTGERAET., SCHMUCK, ERZEUGN. D. FOTOLAB. USW. 25

SYSTEMATIK DER PRODUKTIONSBEREICHE IN INPUT-OUTPUT-RECHNUNGEN (SIO) 1980					
BEZEICHNUNG					
NUMMER	WZ 1979	WI 1975	SYPRO 1976	WA 1980	NACE/CLIO 1970
252 549	ZUBEHOER, EINZEL- UND ERSATZTEILE FUER BETRIEBSKONTROLL- UND REGELGERAETE, A.N.G.				
	EX 252 51	3754 09	EX 3751	S 9025 800, S 9029 150, 9029 200, 9029 320, 9029 420, 9029 590, 9029 620	EX 371
252 551	LEHRMITTEL UND LABORGERAETE				
	EX 252 55	3755 11, 3755 19, 3755 30, 3755 60, 3755 90	EX 3751	8411 260, 8418 630, 9021 100, 9021 500, 9021 900	EX 328, EX 371
252 559	ZUBEHOER, EINZEL- UND ERSATZTEILE FUER LEHRMITTEL UND LABOR-GERAETE, A.N.G.				
	EX 252 55	3755 09	EX 3751	8418 692	EX 328, EX 371
252 560	FEINMECHANISCHE UND OPTISCHE ERZEUGNISSE FUER MILITAERISCHE ZWECKE (EINSCHL. REPARATUREN)				
	EX 252 51, EX 252 55	3780 10, 1) 3780 95 1)	EX 3751	-	EX 373
252 591	SONSTIGE FEINMECHANISCHE GERAEETE				
	EX 252 55	3759 43, 3759 49, 3759 90	EX 3751	S 9018 100, S 9018 590	EX 372
252 599	ZUBEHOER, EINZEL- UND ERSATZTEILE FUER SONSTIGE FEINMECHANISCHE GERAEETE				
	EX 252 55	3759 09	EX 3751	V 9018 590	EX 372
252 7	MEDIZINMECHANISCHE UND ORTHOPAEDIEMECHANISCHE ERZEUGNISSE (OHNE ELEKTROMEDIZINISCHE GERAEETE UND EINRICHTUNGEN)				
	EX 252 7				
252 711	MEDIZINISCHE UNTERSUCHUNGSGERAETE				
	EX 252 70	3761 50, 3761 80	EX 3760	S 9017 070, S 9017 994	EX 372
252 719	ZUBEHOER, EINZEL- UND ERSATZTEILE FUER MEDIZINISCHE UNTERSUCHUNGSGERAETE, A.N.G.				
	EX 252 70	3761 09	EX 3760	V 9017 384, V 9017 994	EX 372
252 730	AERZTLICHE, ZAHNAERZTLICHE UND TIERAERZTLICHE INSTRUMENTE SOWIE DEREN TEILE				
	EX 252 70	3763 09, 3763 11, 3763 15, 3763 20, 3763 30, 3763 40, 3763 50, 3763 80	EX 3760	9017 230, 9017 250, 9017 270, 9017 320, 9017 340, 9017 382, S 9017 384, V 9017 386, 9017 996	EX 372
252 751	SONSTIGE MEDIZINISCHE GERAEETE (OHNE STAHLBLECHEINRICHTUNGS- GEGENSTAENDE)				
	EX 252 70	3765 10, 3765 31, 3765 35, 3765 41, 3765 45, 3765 49, 3765 70	EX 3760	8417 512, 8417 514, 8417 540, S 9017 110, S 9017 386, 9017 400, 9017 998, 9018 210, 9018 290, 9018 310, 9402 100,	EX 372

FORTSETZUNG

25 H. V. ELEKTROTECH., FEINMECH. U. OPT. ERZEUGN., EBM-WAREN, MUSIKINSTRUM., SPORTGERAET., SCHMUCK, ERZEUGN. D. FOTOLAB. USW. 25

SYSTEMATIK DER PRODUKTIONSBEREICHE IN INPUT-OUTPUT-RECHNUNGEN (SIO) 1980					
NUMMER	WZ 1979	WI 1975	SYPRO 1976	WA 1980	NACE/CLIO 1970
NOCH 252 751				S 9402 902, S 9402 904, S 9402 909	
252 759	ZUBEHOER, EINZEL- UND ERSATZTEILE FUER SONSTIGE MEDIZINISCHE GERAETE				
	EX 252 70	3765 09	EX 3760	8417 518, V 9017 110, V 9402 902, V 9402 904, V 9402 909	EX 372
252 770	ERZEUGNISSE DER ORTHOPAEDIEMECHANIK UND DEREN TEILE				
	EX 252 70	3767 09, 3767 11, 3767 15, 3767 21, 3767 22, 3767 23, 3767 24, 3767 27, 3767 30, 3767 40, 3767 50, 3767 90	EX 3760	6006 920, V 6006 960, 9019 110, 9019 180, 9019 210, 9019 252, 9019 259, 9019 912, 9019 914, 9019 919	EX 372, EX 439
252 9	REPARATUREN, LOHNVEREDLUNGSARBEITEN UND MONTAGEN VON FEIN- MECHANISCHEN UND OPTISCHEN ERZEUGNISSEN				
	EX 252 1, EX 252 2, EX 252 5, EX 252 7				
252 930	REPARATUREN AN SONSTIGEN FEINMECHANISCHEN UND OPTISCHEN ERZEUGNISSEN				
	EX 252 11, EX 252 15, EX 252 20, EX 252 51, EX 252 55, EX 252 70	3795 90	EX 3711, EX 3715, EX 3721, EX 3751, EX 3760	-	EX 371, EX 372, EX 373
252 940	LOHNVEREDLUNGSARBEITEN AN FEINMECHANISCHEN UND OPTISCHEN ERZEUGNISSEN				
	EX 252 11, EX 252 15, EX 252 20, EX 252 51, EX 252 55, EX 252 70	3796 00	EX 3711, EX 3715, EX 3721, EX 3751, EX 3760	-	EX 371, EX 372, EX 373
252 970	MONTAGEN VON FEINMECHANISCHEN UND OPTISCHEN ERZEUGNISSEN				
	EX 252 11, EX 252 15, EX 252 20, EX 252 51, EX 252 55, EX 252 70	3797 00	EX 3711, EX 3715, EX 3721, EX 3751, EX 3760	-	EX 371, EX 372, EX 373
254	HERSTELLUNG VON UHREN				
	254				
254 0	UHREN (OHNE ELEKTROTECHNISCHE)				
	254 0				
254 010	TASCHEN-, ARMBAND- UND AEBNLICHE KLEINUHREN				
	EX 254 00	3771 11, 3771 15, 3771 31, 3771 35, 3771 39, 3771 51, 3771 55, 3771 59	EX 3771	9101 110, 9101 150, 9101 190, 9101 210, 9101 250, 9101 290, 9101 330, 9101 370	EX 374

FORTSETZUNG

SYSTEMATIK DER PRODUKTIONSBEREICHE IN INPUT-OUTPUT-RECHNUNGEN (SIO) 1980					
NUMMER					
BEZEICHNUNG					
WZ 1979	WI 1975	SYPRO 1976	WA 1980	NACE/CLIO 1970	
NOCH					
254 010	3771 70, 3771 91, 3771 95, 3771 99		9101 450, 9101 530, 9101 570, 9101 650, 9102 110, 9102 210, 9102 290, 9102 910, 9102 990		
254 020 SONSTIGE UHREN (OHNE TECHNISCHE UHREN)					
EX 254 00	3773 12, 3773 15, 3773 18, 3773 21, 3773 25, 3773 29, 3773 31, 3773 35, 3773 39, 3773 40, 3773 51, 3773 54, 3773 57, 3773 59, 3773 70, 3773 80, 3773 90	EX 3771	9103 100, 9103 210, 9103 990, 9104 310, 9104 330, 9104 340, 9104 350, 9104 370, 9104 390, V 9104 480, 9104 510, 9104 560, 9104 580, 9104 712, 9104 719, 9104 730, 9104 762, 9104 769, 9104 790, V 9105 100, V 9105 200	EX 374	
254 030 TECHNISCHE UHREN					
EX 254 00	3775 11, 3775 17, 3775 19, 3775 50	EX 3771	9105 300, 9105 800, V 9106 900	EX 374	
254 040 WERKE FUER UHREN, GANGFERTIG (LOSE WERKE)					
EX 254 00	3777 20, 3777 31, 3777 39, 3777 41, 3777 49, 3777 51, 3777 59, 3777 71, 3777 79, 3777 81, 3777 89, 3777 91, 3777 99	EX 3771	9107 110, 9107 220, 9107 280, 9107 920, 9107 980, 9108 100, 9108 310, S 9108 390, 9108 900	EX 374	
254 050 UHRENROHWERKE FUER KLEINUHREN					
EX 254 00	3778 10, 3778 90	EX 3771	9111 502, 9111 509	EX 374	
254 070 EINZELTEILE FUER UHREN					
EX 254 00	3779 11, 3779 13, 3779 15, 3779 17, 3779 19, 3779 51, 3779 59, 3779 91, 3779 99	EX 3771	9109 200, 9109 310, 9109 390, V 9109 500, 9109 800, 9110 100, V 9110 909, 9111 200, 9111 300, 9111 350, 9111 400, 9111 992, 9111 999	EX 374	
254 090 REPARATUREN AN UHREN					
EX 254 00	3795 71	EX 3771	-	EX 374	

25 H. V. ELEKTROTECH., FEINMECH. U. OPT. ERZEUGN., EBM-WAREN, MUSIKINSTRUM., SPORTGERAET., SCHMUCK, ERZEUGN. D. FOTOLAB. USW. 25

SYSTEMATIK DER PRODUKTIONSBEREICHE IN INPUT-OUTPUT-RECHNUNGEN (SIO) 1980					
NUMMER	BEZEICHNUNG				
	WZ 1979	WI 1975	SYPRO 1976	WA 1980	NACE/CLIO 1970
256	HERSTELLUNG VON EISEN-, BLECH- UND METALLWAREN (OHNE KRAFT-WAGENZUBEHOER)				
	256				
256 0	WERKZEUGE (OHNE MASCHINEN- UND PRAEZISIONSWERKZEUGE)				
	EX 256 0				
256 010	AEXTE, HOBELEISEN, HAEMMER, SCHMIEDE- UND KLEMPNERWERKZEUGE				
	EX 256 01	3821 10, 3821 40, 3821 70	EX 3821	8201 509, 8204 500, 8204 600, V 8204 800	EX 316
256 020	EINSTECKWERKZEUGE, BOHR- UND SCHLEIFAPPARATE (OHNE HARTMETALLBESTUECKTE)				
	EX 256 01	3822 11, 3822 15, 3822 20, 3822 30, 3822 40, 3822 70	EX 3821	8204 300, 8204 409, 8205 110, 8205 410, 8280 002, 8281 002, 8281 004	EX 316, EX 322
256 031	STEINSAEGEN				
	EX 256 01	3823 70	EX 3821	8202 939	EX 322
256 039	SONSTIGE SAEGEN, SAEGEBLAETTER UND SAEGENZUBEHOER (OHNE HARTMETALLBESTUECKTE UND OHNE SOLCHE MIT DIAMANTBESATZ)				
	EX 256 01	3823 11, 3823 13, 3823 15, 3823 17, 3823 19, 3823 41, 3823 42, 3823 44, 3823 47, 3823 48, 3823 90	EX 3821	8202 110, 8202 190, 8202 220, 8202 240, 8202 410, V 8202 450, 8202 470, 8202 490, 8202 530, V 8202 550, 8202 610, 8202 680, 8202 790, 8202 932, 8202 934, 8202 936, V 8202 950	EX 322
256 041	MASCHINENMESSER FUER MAEH- UND ERNTEMASCHINEN (EINSCHL. PLANTAGEN-, RUEBEN- UND SCHNITZELMESSER FUER ZUCKERRUEBEN)				
	EX 256 01	3824 94	EX 3821	8206 912, 8206 919	EX 322
256 049	SONSTIGE MASCHINENWERKZEUGE FUER DIE BEARBEITUNG VON HOLZ, KUNSTSTOFF U.AE. NICHTMETALLISCHEN WERKSTOFFEN, MASCHINENMESSER (OHNE MASCHINENBOHRER UND OHNE HARTMETALLBESTUECKTE WERKZEUGE DIESER ART)				
	EX 256 01	3824 11, 3824 15, 3824 91, 3824 92, 3824 93, 3824 95, 3824 96, 3824 97, 3824 99	EX 3821	V 8202 300, 8205 390, 8205 450, 8205 490, 8206 110, 8206 190, 8206 930, 8206 950, 8206 990, 8284 000, 8285 002, 8285 009, 8287 002, 8287 009	EX 322
256 050	ZANGEN, BLECHSCHEREN, FEILEN U.AE.				
	EX 256 01	3825 10, 3825 30, 3825 50	EX 3821	8201 800, 8203 100, 8203 910, 8203 970, 8203 990	EX 316



NUMMER	SYSTEMATIK DER PRODUKTIONSBEREICHE IN INPUT-OUTPUT-RECHNUNGEN (SIO) 1980				
	BEZEICHNUNG				
	WZ 1979	WI 1975	SYPRO 1976	WA 1980	NACE/CLIO 1970
256 061	DREHWERKZEUGE U.A. EINZAHNIGE ZERSpanUNGSWERKZEUGE FUER METALL (OHNE HARTMETALL- UND DIAMANTWERKZEUGE)				
	EX 256 01	3826 10	EX 3821	8205 270	EX 322
256 065	MONTAGWERKZEUGE				
	EX 256 01	3827 11, 3827 12, 3827 14, 3827 15, 3827 17, 3827 18, 3827 19	EX 3821	8203 930, 8203 950, 8204 102, 8204 109, 8204 700, 8204 992, 8280 004, 8282 002, 8282 009	EX 316
256 070	SONDERWERKZEUGE, A.-N.-G.				
	EX 256 01	3827 50	EX 3821	8204 720, 8204 740, S 8204 999, 8283 004, 8286 000, 8288 000, 8289 000, 9016 659, 9016 754, 9087 002	EX 316, EX 371
256 081	HARTMETALL UND HARTMETALLWERKZEUGE				
	EX 256 01	3828 11, 3828 15, 3828 41, 3828 42, 3828 43, 3828 44, 3828 47, 3828 48, 3828 49	EX 3821	S 8202 450, S 8202 550, S 8202 950, 8205 610, 8205 650, 8205 660, 8205 760, 8205 770, 8205 780, S 8207 000	EX 316
256 085	DIAMANTWERKZEUGE				
	EX 256 01	3828 71, 3828 73, 3828 76, 3828 78, 3828 79	EX 3821	8205 800	EX 322
256 090	ANREISS-, MESS-, ZIHF-, ABDREH-, KORDIER- UND SONSTIGE WERKZEUGE (EINSCHL. UNVOLLSTAENDIG ANGEMELDETE WERKZEUGE) (OHNE MASCHINEN-, PRAEZISIONSWERKZEUGE UND PRAEZISIONSMESSZEUGE)				
	EX 256 01	3826 40, 3826 70, 3829 10, 3829 80, 3829 90	EX 3821	8204 760, 8204 780, 8204 997, V 8204 999, S 8205 390, 8205 900, V 8207 000, 8280 009, 9016 160	EX 316, EX 371
256 1	SCHLOESSER UND BESCHLAEGE				
	EX 256 1				
256 110	KOFFER-, MAPPEN- UND LEDERWARENSCHLOESSER UND -BESCHLAEGE (OHNE SOLCHE FUER DAMENTASCHEN)				
	EX 256 10	3851 10, 3851 50	EX 3850	8301 410, 8302 950	EX 316
256 121	MOEBELSCHLOESSER				
	EX 256 10	3852 10	EX 3850	8301 300	EX 316
256 124	SCHLOESSER FUER GELDSCHRAENKE, PANZERSCHRAENKE, TRESOR-TUEREN, STAHLKAMMERN UND DGL.				
	EX 256 10	3852 40	EX 3850	8301 552	EX 316

25 H. V. ELEKTROTECH., FEINMECH. U. OPT. ERZEUGN., EBW-WAREN, MUSIKINSTRUM., SPORTGERAET., SCHMUCK, ERZEUGN. D. FOTOLAB. USW. 25

SYSTEMATIK DER PRODUKTIONSBEREICHE IM INPUT-OUTPUT-RECHNUNGEN (SIO) 1980  
BEZEICHNUNG

NUMMER

WZ 1979

WI 1975

SYPRO 1976

WA 1980

NACE/CLIO 1970

256 127 KUEHLMOEBELSCHLOESSER UND -BESCHLAEGE

EX 256 10 3852 70 EX 3850 V 8301 590,  
8302 981 EX 316

256 130 MOEBEL- UND SONSTIGE ZIERBESCHLAEGE

EX 256 10 3853 11,  
3853 15,  
3853 20,  
3853 30,  
3853 50,  
3853 70,  
3853 90 8302 010,  
8302 402,  
8302 930,  
8302 982,  
8302 987 EX 316256 140 TUERSCHLOESSER UND -SCHLIESSER (OHNE MOEBEL-, GELDSCHRANK-  
UND KUEHLMOEBELSCHLOESSER)EX 256 10 3854 10,  
3854 20,  
3854 31,  
3854 35,  
3854 39 8301 510,  
8301 559,  
8302 112,  
8302 119 EX 316

256 150 VORHAENGESCHLOESSER

EX 256 10 3855 10 EX 3850 8301 100 EX 316

256 161 FAHRRADSCHLOESSER

EX 256 10 3855 50 EX 3850 8301 202 EX 316

256 169 FAHRZEUGSCHLOESSER UND -BESCHLAEGE (OHNE FAHRRADSCHLOESSER)

EX 256 10 3856 10,  
3856 90 8301 209,  
8302 983,  
8302 984 EX 316

256 170 BAUBESCHLAEGE (OHNE MOEBELBESCHLAEGE)

EX 256 10 3857 10,  
3857 30,  
3857 50,  
3857 60,  
3857 70,  
3857 80,  
3857 90 8302 210,  
8302 404,  
8302 700,  
8302 912,  
8302 914 EX 316

256 180 SCHLUESSEL UND SCHLOSSBESTANDTEILE, A.N.G.

EX 256 10 3858 10,  
3858 50 8301 602,  
8301 604,  
8301 900 EX 316256 190 SONSTIGE SCHLOESSER UND BESCHLAEGE (OHNE REIT- UND FAHR-  
GESCHIRRBESCHLAEGE)EX 256 10 3859 10,  
3859 70,  
3859 90 S 3907 860,  
V 7419 809,  
S 8301 590,  
8302 310 EX 316

256 2 SCHNEIDWAREN, BESTECKE UND BLANKE WAFFEN

EX 256 2

256 210 SCHNEIDWAREN

EX 256 21 3871 11,  
3871 17,  
3871 21,  
3871 25,  
3871 31,  
3871 35,  
3871 41,  
3871 44,  
3871 47,  
3871 60,  
3871 70,  
3871 80,  
3871 90 S 8204 800,  
8209 190,  
8209 500,  
8209 600,  
8211 110,  
8211 160,  
8211 220,  
V 8211 290,  
8211 909,  
8212 000,  
8213 102,  
8213 109,  
8213 202,  
8213 204,  
8213 309,  
8213 900,  
S 8213 908, EX 316

FORTSETZUNG

25 H. V. ELEKTROTECH., FEINMECH. U. OPT. ERZEUGN., EBM-WAREN, MUSIKINSTRUM., SPORTGERAET., SCHMUCK, ERZEUGN. D. FOTOLAB. USW. 25

SYSTEMATIK DER PRODUKTIONSBEREICHE IN INPUT-OUTPUT-RECHNUNGEN (SIO) 1980					
NUMMER	BEZEICHNUNG				
	WZ 1979	WI 1975	SYPRO 1976	WA 1980	NACE/CLIO 1970
NOCH 256 210				V 8215 000	
256 230	BESTECKE U.AE. TISCHGERAETE (OHNE TAFELGERAETE)				
	EX 256 21, EX 256 25	3874 00	EX 3871	V 7113 102, 7113 200, 8209 114, 8209 116, 8209 119, 8214 101, 8214 103, 8214 104, 8214 106, 8214 912, 8214 919, 8214 991, 8214 998, S 8215 000	EX 316, EX 491
256 250	BLANKE WAFFEN				
	EX 256 21	3877 00	EX 3871	9301 000	EX 316
256 270	MESSERSCHMIEDEWAREN, ESSBESTECKE, UNVOLLSTAENDIG ANGEMELDET				
	EX 256 21	-	EX 3871	V 8213 908	EX 316
256 3	HANDELSWAFFEN UND DEREN MUNITION				
	EX 256 3				
256 310	SCHRECKSCHUSS-, SCHEINTOD-, SIGNAL- UND STARTPISTOLEN				
	EX 256 30	3811 20	EX 3810	V 9304 902, 9304 909	EX 316
256 320	SONSTIGE PISTOLEN UND REVOLVER				
	EX 256 30	3811 90	EX 3810	9302 100, 9302 900	EX 316
256 330	SPORT-, JAGDGEWEHRE U.AE. WAFFEN				
	EX 256 30	3813 20, 3813 55, 3813 59, 3813 70, 3813 91, 3813 99	EX 3810	S 9304 102, 9304 104, 9304 106, 9304 108, 9304 909, 9305 000	EX 316
256 350	WAFFENTEILE FUER HANDELSWAFFEN				
	EX 256 30	3817 00	EX 3810	9306 310, 9306 350, 9306 392, 9306 399	EX 316
256 370	SCHIESSBEDARF FUER HANDELSWAFFEN (Z.B. PATRONEN, KUGELN UND SCHROT)				
	EX 256 30	3819 00	EX 3810	9307 100, 9307 352, 9307 354, 9307 356, 9307 510, 9307 550, 9307 592, 9307 599	EX 316
256 390	LEICHTE KRIEGSWAFFEN UND DEREN TEILE (EINSCHL. REPARATUREN) (Z.B. GEWEHRE, KARABINER, MASCHINENGEWEHRE, SCHNELLFUEERGEWEHRE UND MASCHINENPISTOLEN)				
	EX 256 30	3820 10, 1) 3820 95 1)	EX 3810	S 9303 002, S 9303 004, S 9303 006, 9306 102, 9306 109, 9307 312, 9307 314, 9307 316, 9307 318, 9307 332, 9307 339	EX 316
				ANMERKUNG: 1) SONDERNUMMER, IM WI NICHT ENTHALTEN	

SYSTEMATIK DER PRODUKTIONSBEREICHE IN INPUT-OUTPUT-RECHNUNGEN (SIO) 1980  
 BEZEICHNUNG

NUMMER

WZ 1979

WI 1975

SYPRO 1976

WA 1980

NACE/CLIO 1970

256 4	HEIZ- UND KOCHGERAETE (OHNE ELEKTRISCHE) EX 256 4				
256 410	RAUMHEIZOEFEN EX 256 40	3831 11, 3831 12, 3831 13, 3831 14	EX 3830	S 7336 190, 7336 350, 7336 610	EX 316
256 430	HERDE, GASKOCHER, HERDE MIT OELHEIZUNG UND SONSTIGE HEIZ- UND KOCHGERAETE (OHNE BACKOEFEN) EX 256 40	3831 21, 3831 22, 3831 24, 3831 27, 3831 29, 3831 90	EX 3830	7336 132, 7336 139, 7336 312, V 7336 319, 7336 370, 7336 550, 7336 570, 7336 690, V 8417 590	EX 316
256 450	GROSSKUECHENGERAETE (OHNE GROSSKUECHENMASCHINEN) EX 256 40	3831 41, 3831 42, 3831 43, 3831 49	EX 3830	S 8417 590	EX 324
256 470	GAS-EINBAUGERAETE UND WASSERHEIZER EX 256 40	3831 50, 3831 81, 3831 82, 3831 84	EX 3830	8417 562, 8417 582	EX 328
256 490	ZUBEHOER, EINZEL- UND ERSATZTEILE FUER OEFEN, HERDE, KOCH- ANLAGEN UND WASSERHEIZER, A.N.G. EX 256 40	3831 09	EX 3830	S 7336 900, 8417 568, 8417 588	EX 316, EX 328
256 5	GERAETE UND BEDARFSARTIKEL AUS STAHLBLECH EX 256 0, EX 256 5				
256 511	GERAETE UND BEDARFSARTIKEL AUS STAHLBLECH FUER DIE LANDWIRT- SCHAFT (Z.B. FERKELTROEGE, JAUCHE- UND WASSERFRESSER UND VIEHFUTTERDAEMPFER) EX 256 05	3841 22, 3841 24, 3841 27, 3841 28	EX 3821	7323 102, S 7340 981	EX 311, EX 316
256 517	SONSTIGE GERAETE UND BEDARFSARTIKEL AUS STAHLBLECH FUER DIE LANDWIRTSCHAFT (Z.B. GABELN, HACKEN, SENSEN, SICHELN, RECHEN, SPATEN, SCHAUFELN, HAUER, LANDWIRTSCHAFTLICHE MESSER UND SONSTIGE FELD- UND GARTENGERAETE SOWIE VERSCHLEISSTEILE FUER LANDWIRTSCHAFTLICHE BODENBEARBEITUNGSGERAETE) EX 256 05	3841 32, 3841 45, 3841 71, 3841 72, 3841 73, 3841 74, 3841 75, 3841 76, 3841 77, 3841 78, 3841 79, 3841 90	EX 3821	V 7340 530, 8201 102, 8201 104, 8201 109, 8201 202, 8201 204, 8201 400, 8201 502, 8201 700, S 8201 909, 8424 810, 8424 892	EX 316, EX 321
256 519	ZUBEHOER, EINZEL- UND ERSATZTEILE ZU GERAETEN FUER DIE LAND- WIRTSCHAFT EX 256 05	3841 09	EX 3821	-	EX 316

SYSTEMATIK DER PRODUKTIONSBEREICHE IN INPUT-OUTPUT-RECHNUNGEN (SIO) 1980					
NUMMER	BEZEICHNUNG				
	WZ 1979	WI 1975	SYPRO 1976	WA 1980	NACE/CLIO 1970
256 521	HANDSCHAFFSCHEREN UND GRASSCHEREN (OHNE HECKENSCHEREN)				
	EX 256 05	3841 35	EX 3821	8201 902	EX 316
256 523	TIERFALLEN				
	EX 256 50	3842 74	EX 3842	V 7340 989	EX 316
256 525	HUFSTOLLEN UND -GRIFFE, HUFNAEGEL, HUF- UND KLAUENEISEN				
	EX 256 05	3841 41	EX 3821	V 7340 989	EX 312
256 527	BRECHSTANGEN, HANDHEBELBLECHSCHEREN, HANDHEBELLOCHSTANZEN, BETONEISENBIEGER UND -SCHEREN UND SONSTIGE STRASSENBAU- UND OBERBAUGERAETE (OHNE MASCHINEN)				
	EX 256 50	3842 75, 3842 76	EX 3842	8445 843, 8445 862, V 8445 870	EX 322
256 528	HANDGERAETE FUER MECHANISCHE VERPACKUNG (OHNE VERPACKUNGSMASCHINEN)				
	EX 256 50	3842 77	EX 3842	8204 996	EX 316
256 6	BLECHWAREN, BLECHKONSTRUKTIONEN UND FEINSTBLECHPACKUNGEN				
	EX 256 5, EX 256 6, EX 256 7				
256 621	HAUSHALTS- UND KUECHENGESCHIRRE AUS STAHLBLECH				
	EX 256 50	3842 21	EX 3842	7338 472	EX 311, EX 316
256 622	SPEISETRANSPORTGEFAESSE UND GROSSKUECHENGESCHIRRE AUS STAHLBLECH				
	EX 256 50	3842 23, 3842 24	EX 3842	7323 273, 7338 479	EX 311, EX 316
256 623	MUELLERGEFAESSE, ABFALLTONNEN UND GROSSRAUMMUELLBEHAELTER AUS STAHLBLECH				
	EX 256 50	3842 25	EX 3842	7338 596, V 7338 599	EX 311, EX 316
256 624	SONSTIGE GERAETE UND BEDARFSARTIKEL AUS STAHLBLECH FUER DIE HAUSWIRTSCHAFT				
	EX 256 50	3842 27, 3842 29, 3842 30	EX 3842	7338 010, 7338 050, 7338 219, 7338 520, 7338 540, 7338 592, S 7338 599, 7338 790, 7338 820, 7338 919, 7338 980	EX 311, EX 316
256 625	SONSTIGE GERAETE UND BEDARFSARTIKEL AUS STAHLBLECH FUER ANDERE GEBERBE (EINSCHL. TEILE)				
	EX 256 50	3842 78, 3842 79	EX 3842	V 7336 900, V 8201 909, V 8204 999	EX 316
256 627	MILCHTRANSPORTKANNEN UND ANDERE GERAETE UND GEFAESSE AUS STAHLBLECH FUER MOLKEREIEN UND MILCHWIRTSCHAFT				
	EX 256 50	3842 41, 3842 43	EX 3842	7323 210, V 7340 981	EX 311, EX 316
256 628	FLEISCHEREI- UND BAECKEREIGERAETE AUS STAHLBLECH				
	EX 256 50	3842 47	EX 3842	V 7340 981	EX 311, EX 316

25 H. V. ELEKTROTECH., FEINMECH. U. OPT. ERZEUGN., EBM-WAREN, MUSIKINSTRUM., SPORTGERAET., SCHMUCK, ERZEUGN. D. FOTOLAB. USW. 25

NUMMER	SYSTEMATIK DER PRODUKTIONSBEREICHE IN INPUT-OUTPUT-RECHNUNGEN (SIO) 1980				
	WZ 1979	WI 1975	SYPRO 1976	WA 1980	NACE/CLIO 1970
256 629	SONSTIGE GERAETE UND BEDARFSARTIKEL AUS STAHLBLECH FUER DIE ERNAHRUNGSWIRTSCHAFT				
	EX 256 50	3842 49	EX 3842	V 7340 981	EX 311, EX 316
256 631	GERAETE UND BEDARFSARTIKEL AUS STAHLBLECH FUER DEN VERKEHR				
	EX 256 50	3842 81, 3842 84, 3842 87	EX 3842	V 7321 809, S 8905 000	EX 316, EX 361
256 632	ERZEUGNISSE AUS STAHLBLECH FUER MOEBEL (EINSCHL. KUECHEN-MOEBEL)				
	EX 256 50	3842 51, 3842 54, 3842 57	EX 3842	S 8415 110, S 8415 920	EX 328
256 633	GERAETE UND BEDARFSARTIKEL AUS STAHLBLECH FUER ANDERE GEBWERBE (Z.B. LOCHBLECHE, STRECKBLECHE UND GLUEHTOEPFE)				
	EX 256 50	3842 71, 3842 72, 3842 73	EX 3842	V 7327 980, V 7336 190, 7340 986	EX 312, EX 316
256 634	SONSTIGE GERAETE UND BEDARFSARTIKEL AUS STAHLBLECH (Z.B. LATEPENNEN, HANDFEUERLOESCHER UND SCHILDER)				
	EX 256 50	3842 91, 3842 93, 3842 94, 3842 97, 3842 99	EX 3842	V 6506 500, 6506 700, V 7338 690, 8307 310, 8314 210, 8314 290, V 8314 890, 8421 010, 8421 402, 9111 910	EX 311, EX 316, EX 328, EX 374
256 636	ERZEUGNISSE AUS STAHLBLECH FUER DEN ZENTRALHEIZUNGS- UND ANDEREN BAUBEDARF				
	EX 256 50	3843 12, 3843 13, 3843 18, 3843 19, 3843 21, 3843 31, 3843 33, 3843 34, 3843 35, 3843 37, 3843 41, 3843 49, 3843 52, 3843 55, 3843 62, 3843 66, 3843 81, 3843 85, 3843 89	EX 3842	S 7321 302, S 7321 304, S 7321 801, 7337 592, 7337 594, 7337 599, 7340 330, 7340 730	EX 314, EX 315, EX 316
256 637	SONSTIGE LAGER- UND TRANSPORTBEHAELTER AUS STAHLBLECH (OHNE MUELLGEFAESSE, ABFALLTONNEN UND GROSSRAUMMUELLBEHAELTER)				
	EX 256 50	3844 12, 3844 17, 3844 21, 3844 40, 3844 52, 3844 56, 3844 61, 3844 65, 3844 70, 3844 84, 3844 87, 3844 90	EX 3842	7323 104, 7323 106, 7323 109, 7323 275, 7324 210, 7340 470, 7340 710, 8204 994	EX 315, EX 316
256 638	UNTERIRDISCHE LAGERBEHAELTER BIS 100 M3 INHALT AUS STAHLBLECH (OHNE SCHWERE KESSELSCHWIEDEERZEUGNISSE)				
	EX 256 50	3844 81	EX 3842	V 7322 390	EX 315

SYSTEMATIK DER PRODUKTIONSBEREICHE IN INPUT-OUTPUT-RECHNUNGEN (SIO) 1980					
NUMMER	BEZEICHNUNG				
	WZ 1979	WI 1975	SYPRO 1976	WA 1980	NACE/CLIO 1970
256 642	ROHRE AUS STAHLBLECH UND GEPRESSTE BOEDEN				
	EX 256 50	3843 25, 3843 72, 3843 75, 3843 79	EX 3842	S 7318 990, 7319 900	EX 222, EX 315
256 643	BLECHKONSTRUKTIONEN UND SONDERAUSSTATTUNGEN AUS STAHLBLECH (AUCH FUER DEN BERGBAU)				
	EX 256 50	3843 92, 3843 99	EX 3842	V 7318 990, S 7321 808	EX 314
256 644	SPUELTISCHE UND KAESTEN AUS STAHLBLECH				
	EX 256 71	3845 94, 3845 95, 3845 96	EX 3847	8303 900, 8304 000	EX 316
256 645	TIERHALTE- UND TIERPFLEGEARTIKEL (Z.B. STALLEINRICHTUNGEN, TIERBAENDIGUNGSAPPARATE, ZUCHTGERAETE UND TIERKENNZEICH- NUNGSARTIKEL)				
	EX 256 50	3848 10	EX 3842	V 8428 100	EX 316
256 646	BUCHDRUCKEREIBEDARFSARTIKEL, GERAETE UND HILFSMITTEL FUER DAS GRAFISCHE GEWERBE				
	EX 256 50	3848 21	EX 3842	V 8434 369, 8434 380, 8434 999	EX 327
256 648	FRISEURSPECIALBEDARFSARTIKEL (OHNE FRISURNADELN)				
	EX 256 50	3848 31	EX 3842	S 9812 900	EX 495
256 649	LABORATORIUMSPECIALBEDARFSARTIKEL				
	EX 256 50	3848 35	EX 3842	-	EX 328
256 651	STRASSENLATERNEN				
	EX 256 50	3848 61	EX 3842	V 8307 380	EX 316
256 652	FAHRBARE HANDTRANSPORTGERAETE (OHNE FLURFOERDERZUEGE)				
	EX 256 50	3848 81, 3848 83, 3848 85, 3848 87, 3848 89	EX 3842	8714 510, 8714 594, 8714 599, 8714 708	EX 352
256 653	LEITERN, METALLSCHLAEUCHE, BIEGSAME WELLEN, PERMANENTE MAGNETE UND SONSTIGE SPEZIALBEDARFSARTIKEL				
	EX 256 50	3848 65, 3848 67, 3848 71, 3848 75, 3848 90	EX 3842	V 7340 370, 8308 200, 8308 300, 8308 800, 8313 900, 8502 110	EX 316, EX 342
256 656	REIHENGESTUEHL, BUERO- UND SCHULMOEBEL AUS STAHL UND NE-METALLROHREN SOWIE -PROFILEN				
	EX 256 74	3845 11, 3845 13	EX 3847	S 9401 350, 9403 310, 9403 330, 9403 350, 9488 000	EX 316
256 657	FAHRZEUGSITZE AUS STAHL- UND NE-METALLROHREN SOWIE -PROFILEN (EINSCHL. GEPOLSTERTE) (OHNE AUTOSITZE)				
	EX 256 74	3845 15	EX 3847	9401 020, 9401 060, 9401 080, 9401 200	EX 316

25 H. V. ELEKTROTECH., FEINMECH. U. OPT. ERZEUGN., EBM-WAREN, MUSIKINSTRUM., SPORTGERAET., SCHMUCK, ERZEUGN. D. FOTOLAB. USW. 25

SYSTEMATIK DER PRODUKTIONSBEREICHE IN INPUT-OUTPUT-RECHNUNGEN (SIO) 1980  
BEZEICHNUNG

NUMMER

WZ 1979

WI 1975

SYPRO 1976

WA 1980

NACE/CLIO 1970

256 658	SONSTIGE MOEBEL AUS STAHL- UND NE-METALLROHREN SOWIE -PROFILIEN, STAHLDRAHTMATRATZEN UND BETTSTELLEN AUS EISEN UND NE-METALLEN				
EX 256 74	3845 17, 3845 19, 3845 31, 3845 34, 3845 37	EX 3847		9401 312, 9401 319, V 9401 350, 9403 212, 9403 219, 9403 496, 9404 302	EX 316
256 659	TEILE UND ZUBEHOER FUER MOEBEL AUS STAHL- UND NE-METALL- ROHREN SOWIE -PROFILIEN FUER STAHL- UND NE-METALLBLECH- RICHTUNGEN				
EX 256 74	3845 08	EX 3847		9401 910, 9401 990, S 9403 910	EX 316
256 661	HAUSHALTS- UND KUECHENGESCHIRRE AUS NE-METALLBLECHEN				
EX 256 66	3846 11	EX 3844		7615 110, 7615 190	EX 316
256 662	GROSSKUECHENGESCHIRRE AUS NE-METALLBLECHEN				
EX 256 66	3846 13	EX 3844		7610 952	EX 316
256 663	SONSTIGE HAUS-, KUECHEN- U.AE. GERAETE UND SANITAERE ARTIKEL AUS NE-METALLBLECHEN				
EX 256 66	3846 17, 3846 19	EX 3844		7418 109, 7418 800, V 7506 809, 7615 500, 7906 900	EX 313, EX 316
256 665	MILCHTRANSPORTKANNEN UND ANDERE GERAETE UND GEFASSES AUS NE-METALLBLECHEN FUER MOLKEREIEN UND MILCHWIRTSCHAFT				
EX 256 66	3846 22, 3846 23	EX 3844		7610 500	EX 316
256 667	SONSTIGE GERAETE AUS NE-METALLBLECHEN FUER DIE UEBRIGE ERNAHRUNGSWIRTSCHAFT (Z.B. FLEISCHEREI- UND BAECKEREI- GERAETE)				
EX 256 66	3846 27, 3846 29	EX 3844		-	EX 316
256 671	EISENBAHN- UND SCHIFFSAUSRUESTUNGSGEGENSTAENDE AUS NE-METALLBLECHEN				
EX 256 66	3846 40	EX 3844		V 7616 999	EX 316
256 674	VERKEHRSZEICHEN, SICHERHEITSEINRICHTUNGEN, ABSPERRGERAETE, LEITEINRICHTUNGEN, KRAFTFAHRZEUGKENNZEICHEN, SONSTIGE SCHILDER, PLAKATE U.AE. AUS NE-METALLBLECHEN				
EX 256 66	3846 51, 3846 53	EX 3844		S 8314 810, 8314 890	EX 316
256 677	FELDFLASCHEN, KOCHGESCHIRRE U.AE. GERAETE AUS NE-METALL- BLECHEN				
EX 256 66	3846 60	EX 3844		V 7616 999	EX 316
256 681	BAUARTIKEL AUS NE-METALLEN, DACHRINNEN, REGENROHRE, HAUS- UND WANDVERKLEIDUNGEN, METALLROLLAEDEN UND JALOUSIEN, AUCH STAEBE HIERFUER AUS NE-METALLBLECHEN				
EX 256 66	3846 71, 3846 72, 3846 73, 3846 74, 3846 75, 3846 76	EX 3844		7906 100	EX 312, EX 314
256 683	LAGER- UND TRANSPORTBEHAELTER SOWIE HEIZKOERPER AUS NE-METALLEN				
EX 256 66	3846 78, 3846 81,	EX 3844		7609 000, 7610 910,	EX 315, EX 316

FORTSETZUNG



25 H. V. ELEKTROTECH., FEINMECH. U. OPT. ERZEUGN., EDM-WAREN, MUSIKINSTRUM., SPORTGERAET., SCHMUCK, ERZEUGN.-D. FOTOLAB. USW. 25

NUMMER	SYSTEMATIK DER PRODUKTIONSBEREICHE IN INPUT-OUTPUT-RECHNUNGEN (SIO) 1980				
	WZ 1979	WI 1975	SYPRO 1976	WA 1980	MACE/CLIO 1970
NOCH 256 683		3846 85, 3846 89		7610 959, 7611 000, V 7616 999, 7806 100	
256 684	GELDSCHRAENKE UND TRESORANLAGEN				
	EX 256 77	3847 00	EX 3848	V 7419 809, 8303 100, 8303 500	EX 316
256 685	SONSTIGE GERAETE UND BEDARFSARTIKEL AUS NE-METALLBLECHEN FUER HAUSWIRTSCHAFT, GEWERBE UND VERKEHR (Z.B. EINSATZ- FUER HAUSHALTS- UND GEWERBLICHE KUEHLMOEBEL, EISSCHRAENKE, -KISTEN, -TRUHEN UND -ZELLEN, KESSEL- UND KESSELKOMPLETT, EINSATZ- KESSEL)				
	EX 256 66	3846 77, 3846 90	EX 3844	S 7616 999	EX 316
256 687	STAHL- UND NE-METALLEINRICHTUNGEN (OHNE SOLCHE AUS ROHREN UND PROFILEN) (Z.B. TISCHE, SCHRAENKE UND REGALE)				
	EX 256 71	3845 51, 3845 54, 3845 57, 3845 59, 3845 71, 3845 75, 3845 79, 3845 91, 3845 93, 3845 97, 3845 99	EX 3847	9403 110, 9403 390, 9403 491, 9403 493, 9403 498	EX 316
256 689	ZUBEHOER FUER REGALE				
	EX 256 71	3845 09	EX 3847	V 9403 910	EX 316
256 691	FEINSTBLECHPACKUNGEN FUER OBST-, GEMUESE-, SAUERKONSERVEN UND MARMELADEN				
	EX 256 69	3849 31	EX 3849	V 7323 230	EX 316
256 692	FEINSTBLECHPACKUNGEN FUER FLEISCH- UND WURSTWAREN				
	EX 256 69	3849 32	EX 3849	V 7323 230	EX 316
256 693	FEINSTBLECHPACKUNGEN FUER FISCHWAREN				
	EX 256 69	3849 34	EX 3849	V 7323 230	EX 316
256 694	FEINSTBLECHPACKUNGEN FUER MILCHERZEUGNISSE				
	EX 256 69	3849 35	EX 3849	V 7323 230	EX 316
256 695	FEINSTBLECHPACKUNGEN FUER FERTIGGERICHTE, SUPPEN, SPEISEOEL, KAFFEE, TEE, KAKAO, BACKWAREN, SUESSWAREN UND SONSTIGE NAH- RUNGS- UND GENUSSMITTEL				
	EX 256 69	3849 33, 3849 36, 3849 37, 3849 38, 3849 39	EX 3849	S 7323 230	EX 316
256 697	FEINSTBLECHPACKUNGEN FUER DEN CHEMISCHEN BEREICH, AUCH DRUCKERSTAEUBERDOSEN (AEROSOLDOSEN) (OHNE SOLCHE AUS ALUMINIUM)				
	EX 256 69	3849 51, 3849 53, 3849 54, 3849 55, 3849 57, 3849 59, 3849 70, 3849 80	EX 3849	7323 250, 7323 279, V 7419 809, 7610 954	EX 316

SYSTEMATIK DER PRODUKTIONSBEREICHE IN INPUT-OUTPUT-RECHNUNGEN (SIO) 1980  
BEZEICHNUNG

NUMMER

WZ 1979

WI 1975

SYPRO 1976

WA 1980

NACE/CLIO 1970

256 699 FEINSTBLECHVERSCHUESSE FUER FEINSTBLECHPACKUNGEN UND  
KRONENKORKEN

EX 256 69	3849 92,	EX 3849	V 7419 809,	EX 316
	3849 94,		8313 300,	
	3849 95		S 8313 900	

256 8 METALLWAREN UND METALLKURZWAREN (OHNE NE-METALLBLECHWAREN)

EX 256 8,
EX 256 9

256 811 HAUSHALTMASCHINEN UND VERWANDTE GERAETE (Z.B. FLEISCH-  
HACKER, KAFFEEMUEHLEN, KUECHENMASCHINEN FUER SPEISENZUBEREI-  
TUNG, HAUSHALTS- UND PERSONENWAAGEN, HANDRASENMAEHER UND  
NICHELEKTRISCHE BUEGELEISEN)

EX 256 81	3881 15,	EX 3882	8208 102,	EX 321,
	3881 17,		8208 108,	EX 323,
	3881 19,		8208 302,	EX 328,
	3881 51,		8208 304,	EX 346,
	3881 54,		8208 308,	EX 371
	3881 57,		8208 902,	
	3881 60,		8208 909,	
	3881 90		8420 010,	
			V 8420 090,	
			8420 200,	
			V 8420 750,	
			8420 902,	
			8425 140,	
			S 8437 212,	
			8437 214,	
			8440 500	

256 812 TAFELGERAETE AUS METALL (OHNE TISCHGERAETE)

EX 256 84,	3882 10	EX 3882	7113 104,	EX 313,
EX 256 89			S 7113 200,	EX 316,
			7338 212,	EX 491
			7418 102,	
			S 7418 104,	
			7506 809,	
			8006 002	

256 813 GALANTERIEWAREN AUS METALL

EX 256 89	3882 20	EX 3882	7113 109,	EX 316,
			V 7113 200,	EX 491,
			7340 310,	EX 495
			7419 100,	
			8306 100,	
			8306 910,	
			8306 950,	
			8306 980,	
			S 8311 009,	
			V 9812 900,	
			9814 109,	
			9814 500	

256 814 SONSTIGE METALLWAREN FUER DEN HAUSGEBRAUCH

ANMERKUNG: 1) DIESE WA-NR DARF NUR MIT GENEHMIGUNG DES  
STATISTISCHEN BUNDESAMTES BENUTZT WERDEN

EX 256 89	3882 31,	EX 3882	S 7336 319,	EX 311,
	3882 34,		7417 100,	EX 316,
	3882 36,		7417 900,	EX 495
	3882 38,		8307 350,	
	3882 40,		S 8307 380,	
	3882 50,		8307 703,	
	3882 60,		8307 706,	
	3882 70,		8309 994,	
	3882 90		9810 050,	
			9810 100,	
			9810 210,	
			9810 290,	
			9810 300,	
			9810 400,	
			9810 502,	
			9810 509,	
			9810 800,	
			V 9999 021 1)	

256 815 BUERO- UND SCHREIBGERAETE AUS METALL (OHNE FUELLHALTER,  
KUGELSCHREIBER U.AE.)

EX 256 82	3883 11,	EX 3882	8213 302,	EX 316,
	3883 15,		8305 902,	EX 327,
	3883 19,		V 8420 600,	EX 328,
	3883 30		V 8420 830,	EX 330,
			8433 392,	EX 495

FORTSETZUNG

SYSTEMATIK DER PRODUKTIONSBEREICHE IN INPUT-OUTPUT-RECHNUNGEN (SIO) 1980  
BEZEICHNUNG

NUMMER

WZ 1979

WI 1975

SYPRO 1976

WA 1980

NACE/CLIO 1970

NOCH  
256 815

8454 592,  
8454 594,  
9804 110,  
9804 191,  
9804 199,  
9804 300

256 816 SONSTIGE METALLWAREN FUER GEWERBLICHE ZWECKE

ANMERKUNG: 1) DIESE WA-NR DARF NUR MIT GENEHMIGUNG DES STATISTISCHEN BUNDESAMTES BENUTZT WERDEN

EX 256 89

3883 40,  
3883 50,  
3883 80,  
3883 90

EX 3882

7114 102,  
7114 109,  
7114 200,  
S 7340 989,  
S 7419 809,  
7702 900,  
S 7806 900,  
S 8006 009,  
8101 800,  
8102 800,  
8103 800,  
8204 200,  
8305 908,  
S 8421 130,  
8455 100,  
V 9999 021 1)

EX 316,  
EX 321,  
EX 330,  
EX 491,  
EX 495

256 817 GEWERBLICHE DRAHTWAREN

EX 256 89

3884 35

EX 3882

V 7338 690,  
8313 500,  
9019 950

EX 372

256 818 HAUSHALTSDRAHTWAREN

ANMERKUNG: 1) NACE/CLIO 431 VGL ANHANG 1

EX 256 89

3884 31

EX 3882

5201 100,  
5201 900,  
S 7338 690,  
7340 510,  
S 7340 530,  
9606 000

EX 316,  
EX 431, 1)  
EX 466

256 819 SONSTIGE FEINE DRAHTWAREN (Z.B. METALLTOPFREINIGER, STAHLWOLLE, PAILLETTEN UND SCHIRMFURNITUREN)

ANMERKUNG: 1) NACE/CLIO 453 VGL ANHANG 1

EX 256 89

3884 51,  
3884 55,  
3884 70,  
3884 90

EX 3882

6603 202,  
6603 209,  
6603 902,  
7338 110

EX 316,  
EX 453 1)

256 821 DUENNE BAENDER, METALLFOLIEN, BLATTMETALLE, METALLPULVER, DOSEN, HUELSEN UND TUBEN

EX 256 87

3885 11,  
3885 14,  
3885 17,  
3885 18,  
3885 20,  
3885 30,  
3885 41,  
3885 49,  
3885 51,  
3885 55,  
3885 59,  
3885 61,  
3885 64,  
3885 67

EX 3882

7405 110,  
7405 190,  
7405 902,  
7405 904,  
S 7406 110,  
S 7406 150,  
V 7406 200,  
7603 100,  
7604 110,  
7604 180,  
7604 500,  
7604 710,  
7604 780,  
7604 810,  
7604 880,  
S 7605 100,  
7610 410,  
7610 450,  
S 7702 300,  
7804 110,  
7804 190,  
S 7804 200,  
V 7806 900,  
V 7903 250,  
8004 110,  
8004 190,  
S 8004 200,  
V 8006 009

EX 224,  
EX 316

256 824 FLASCHENKAPSELN UND SONSTIGE METALLKAPSELN SOWIE SCHRAUBVERSCHLUESSE AUS ALUMINIUM

EX 256 87

3885 71,  
3885 72,  
3885 79,

EX 3882

8313 210,  
8313 292,  
8313 294,

EX 316

FORTSETZUNG

SYSTEMATIK DER PRODUKTIONSBEREICHE IN INPUT-OUTPUT-RECHNUNGEN (SIO) 1980					
NUMMER	WZ 1979	WI 1975	SYPRO 1976	WA 1980	NACE/CLIO 1970
NOCH 256 824		3885 81, 3885 85		V 8313 900	
256 827 DRUCKPLATTEN, ROH					
EX 256 89	3886 10		EX 3882	8434 361, 8434 365	EX 327
256 828 SCHRIFTGIESSEREIERZEUGNISSE					
EX 256 88	3886 50		EX 3882	8434 950, 8434 992	EX 327
256 851 METALLKURZWAREN FUER BEKLEIDUNG UND LEDERVERARBEITUNG					ANMERKUNG: 1) NACE/CLIO 453 VGL ANHANG 1
EX 256 91	3887 11, 3887 18, 3887 19, 3887 21, 3887 22, 3887 26, 3887 27, 3887 28, 3887 29, 3887 30, 3887 41, 3887 47, 3887 49, 3887 50		EX 3889	7333 100, 7333 902, 7333 909, 7334 100, 7334 200, 7334 900, 7419 802, 7616 310, 8309 100, 8309 300, 8309 992, 8441 302, 8441 309, S 9801 100, 9801 312, 9801 319, S 9801 330, 9801 350, 9802 110, 9802 150, 9802 190	EX 316, EX 323, EX 453, 1) EX 495
256 852 SONSTIGE METALLKURZWAREN					ANMERKUNG: 1) DIESE WA-NR DARF NUR MIT GENEHMIGUNG DES STATISTISCHEN BUNDESAMTES BENUTZT WERDEN, 2) NACE/CLIO 453 VGL ANHANG 1
EX 256 91	3887 61, 3887 63, 3887 65, 3887 67, 3887 70, 3887 90		EX 3889	V 6603 109, 7331 910, 7331 940, 7331 980, 7415 200, 8302 500, 8302 600, 8309 999, V 9811 992, S 9811 999, S 9999 021 1)	EX 313, EX 316, EX 453, 2) EX 495
256 855 LEICHTE PRESS-, ZIEH- UND STANZTEILE FUER DIE RUNDFUNK- UND ELEKTROINDUSTRIE (OHNE SCHWERE TEILE)					
EX 256 95	3889 30		EX 3889	V 7616 999	EX 316
256 856 LEICHTE PRESS-, ZIEH- UND STANZTEILE FUER SONSTIGE ZWECKE (OHNE SCHWERE TEILE)					
EX 256 95	3889 11, 3889 15, 3889 41, 3889 45, 3889 51, 3889 55, 3889 59, 3889 60, 3889 70, 3889 91, 3889 99		EX 3889	V 7331 950, 7340 410, 7340 570, 7340 982, 7340 985, 7616 100, 7616 150, 8305 200, 8309 502, 8309 504, 8309 600	EX 313, EX 316
256 860 SORTIMENTE VON VERSCHIEDENEN WAREN					ANMERKUNG: 1) DIESE WA-NR DARF NUR MIT GENEHMIGUNG DES STATISTISCHEN BUNDESAMTES BENUTZT WERDEN
EX 256 81, EX 256 82, EX 256 84, EX 256 87, EX 256 88, EX 256 89, EX 256 91, EX 256 95	-		EX 3882, EX 3889	9999 025 1)	EX 312, EX 316, EX 491

25 H. V. ELEKTROTECH., FEINMECH. U. OPT. ERZEUGN., EDM-WAREN, MUSIKINSTRUM., SPORTGERAET., SCHMUCK, ERZEUGN. D. FOTOLAB. USW. 25

SYSTEMATIK DER PRODUKTIONSBEREICHE IN INPUT-OUTPUT-RECHNUNGEN (SIO) 1980					
NUMMER	BEZEICHNUNG				
	WZ 1979	WI 1975	SYPRO 1976	WA 1980	NACE/CLIO 1970
256 880	SCHIFFSBEDARF, HILFSGERAETE, LEIHGUT UND SONSTIGE WAREN ALLER ART, UNVOLLSTAENDIG ANGEMELDET 1)			ANMERKUNG: 1) DIE WA-NRN 9998 000, 9999 024, 9999 028 UND 9999 029 SIND HIER ZUSAETZLICH AUFGENOMMEN WORDEN	
	EX 256 81,	-	EX 3882,	9998 000,	EX 495
	EX 256 82,		EX 3889	9999 023,	
	EX 256 84,			9999 024,	
	EX 256 87,			9999 028,	
	EX 256 88,			9999 029	
	EX 256 89,				
	EX 256 91,				
	EX 256 95				
256 9	REPARATUREN UND LOHNVEREDLUNGSARBEITEN AN EISEN-, BLECH- UND METALLWAREN				
	EX 256 0,				
	EX 256 1,				
	EX 256 2,				
	EX 256 3,				
	EX 256 4,				
	EX 256 5,				
	EX 256 6,				
	EX 256 7,				
	EX 256 8,				
	EX 256 9				
256 910	REPARATUREN AN EISEN-, BLECH- UND METALLWAREN				
	EX 256 01,	3895 90	EX 3810,	-	EX 312,
	EX 256 05,		EX 3821,		EX 316,
	EX 256 10,		EX 3830,		EX 491
	EX 256 21,		EX 3842,		
	EX 256 25,		EX 3844,		
	EX 256 30,		EX 3847,		
	EX 256 40,		EX 3848,		
	EX 256 50,		EX 3850,		
	EX 256 66,		EX 3871,		
	EX 256 71,		EX 3882		
	EX 256 74,				
	EX 256 77,				
	EX 256 81,				
	EX 256 84,				
	EX 256 89				
256 920	LOHNVEREDLUNGSARBEITEN AN BLECHWAREN, BLECHKONSTRUKTIONEN UND FEINSTBLECHPACKUNGEN				
	EX 256 40,	3896 40	EX 3830,	-	EX 316
	EX 256 50,		EX 3842,		
	EX 256 66,		EX 3844,		
	EX 256 69,		EX 3847,		
	EX 256 71		EX 3849		
256 930	LOHNVEREDLUNGSARBEITEN AN SCHLOESSERN UND BESCHLAEGEN				
	EX 256 10	3896 50	EX 3850	-	EX 316
256 950	LOHNVEREDLUNGSARBEITEN AN SCHNEIDWAREN, BESTECKEN UND BLANKEN WAFFEN				
	EX 256 21,	3896 70	EX 3871	-	EX 316,
	EX 256 25				EX 491
256 960	LOHNVEREDLUNGSARBEITEN AN METALLWAREN UND METALLKURZWAREN				
	EX 256 81,	3896 80	EX 3882,	-	EX 316
	EX 256 82,		EX 3889		
	EX 256 84,				
	EX 256 87,				
	EX 256 88,				
	EX 256 89,				
	EX 256 91,				
	EX 256 95				
256 980	LOHNVEREDLUNGSARBEITEN AN SONSTIGEN EISEN-, BLECH- UND METALLWAREN				
	EX 256 01,	3896 90	EX 3810,	-	EX 312,
	EX 256 05,		EX 3821,		EX 316
	EX 256 30,		EX 3847,		
	EX 256 74,		EX 3848		
	EX 256 77				

SYSTEMATIK DER PRODUKTIONSBEREICHE IN INPUT-OUTPUT-RECHNUNGEN (SIO) 1980  
 BEZEICHNUNG

NUMMER

WZ 1979

WI 1975

SYPRO 1976

WA 1980

NACE/CLIO 1970

## 256 990 MONTAGEN VON EISEN-, BLECH- UND METALLWAREN

EX 256 01,	3897 00	EX 3810,	-	EX 312,
EX 256 05,		EX 3821,		EX 316
EX 256 10,		EX 3830,		
EX 256 30,		EX 3842,		
EX 256 40,		EX 3844,		
EX 256 50,		EX 3847,		
EX 256 66,		EX 3848,		
EX 256 71,		EX 3850,		
EX 256 74,		EX 3882		
EX 256 77,				
EX 256 81				

257 HERSTELLUNG VON ERZEUGNISSEN DER FOTO- UND FILMLABORS,  
FUELLHALTER, STEMPEL, WAREN AUS NATUERLICHEN SCHNITZ- UND  
FORMSTOFFEN U.AE.

EX 257

## 257 1 ERZEUGNISSE DER FOTO- UND FILMLABORS

EX 257 7

## 257 110 ERZEUGNISSE DER FOTOLABORS

EX 257 75	3981 11,	EX 3990	3704 900,	EX 493,
	3981 13,		3705 100,	EX 830
	3981 17		3705 910,	
			3705 990	

## 257 130 FOTOGRAFIEEN

EX 257 75	3981 15	EX 3990	4911 920	EX 473,
				EX 474

## 257 150 ERZEUGNISSE DER FILMLABORS

EX 257 71	3981 50	EX 3990	3704 110,	EX 493,
			3704 150,	EX 830
			3707 010,	
			3707 100,	
			3707 300,	
			3707 510,	
			3707 530,	
			3707 550,	
			3707 570	

## 257 2 FUELLHALTER, KUGELSCHREIBER U.AE.

EX 257 1

257 200 FUELLHALTER, KUGELSCHREIBER U.AE. UND DEREN TEILE (OHNE  
SCHREIBFEDERN)

EX 257 10	3982 09,	EX 3980	9803 120,	EX 495
	3982 10,		9803 130,	
	3982 21,		9803 150,	
	3982 29,		9803 170,	
	3982 40,		9803 210,	
	3982 50,		9803 230,	
	3982 71,		9803 250,	
	3982 75		9803 320,	
			9803 340,	
			9803 510,	
			9803 550,	
			9803 610,	
			9803 714,	
			9803 718,	
			9803 750	

## 257 5 STEMPEL UND SIEGEL

EX 257 3

## 257 510 GUMMISTEMPEL UND FLEXKLISSCHES

EX 257 30	3985 10,	EX 3980	9807 009	EX 327
	3985 50			

SYSTEMATIK DER PRODUKTIONSBEREICHE IN INPUT-OUTPUT-RECHNUNGEN (SIO) 1980					
BEZEICHNUNG					
NUMMER	WZ 1979	WI 1975	SYPRO 1976	WA 1980	NACE/CLIO 1970
257 550	BRENN-, SCHLAG- UND ANDERE STEPPEL				
	EX 257 30	3985 90	EX 3980	9807 002	EX 491, EX 495
257 7	WAREN AUS NATUERLICHEN SCHNITZ- UND FORMSTOFFEN				
	EX 257 5				
257 710	WAREN AUS MINERALISCHEN SCHNITZ- UND FORMSTOFFEN				
	EX 257 50	3987 10	EX 3980	9508 200	EX 495
257 750	KNOEPFE AUS TIERISCHEN UND PFLANZLICHEN SCHNITZ- UND FORMSTOFFEN (OHNE HOLZKNOEPFE)				ANMERKUNG: 1) NACE/CLIO 453 VGL ANHANG 1
	EX 257 50	3987 51, 3987 59	EX 3980	S 9801 399	EX 453 1)
257 790	SONSTIGE WAREN AUS TIERISCHEN UND PFLANZLICHEN SCHNITZ- UND FORMSTOFFEN				
	EX 257 50	3987 90	EX 3980	9505 500, 9505 810, 9505 890, 9508 800	EX 495
257 8	TIERE, AUSGESTOPFT				
	EX 257 5				
257 800	TIERE, AUSGESTOPFT				
	EX 257 50	3989 00	EX 3980	-	EX 371
258	HERSTELLUNG VON MUSIKINSTRUMENTEN, SPORTGERAETEN, SPIEL- UND SCHMUCKWAREN				
	EX 257, 258				
258 0	MUSIKINSTRUMENTE				
	258 1				
258 001	KLAVIERE				
	EX 258 11	3911 00	EX 3911	9201 110	EX 492
258 003	FLUGEL (CEMBALOS UND ANDERE SAITENINSTRUMENTE MIT KLAVIATUR)				
	EX 258 11	3913 00	EX 3911	9201 190, 9201 900	EX 492
258 005	HARMONIEN, ZUNGEN- UND PFEIFENORGELN (OHNE ELEKTRISCHE ORGELN)				
	EX 258 11	3919 00	EX 3911	9203 100, 9203 900	EX 492
258 007	ZUBEHOER, EINZEL- UND ERSATZTEILE FUER GROSSMUSIKINSTRUMENTE, A.N.G.				
	EX 258 11	3910 09	EX 3911	9210 202, 9210 204, 9210 209, 9210 400	EX 492
258 008	REPARATUREN AN GROSSMUSIKINSTRUMENTEN				
	EX 258 11	-	EX 3911	-	EX 492
258 009	LOHNVEREDLUNGSARBEITEN AN GROSSMUSIKINSTRUMENTEN				
	EX 258 11	3996 10	EX 3911	-	EX 492

SYSTEMATIK DER PRODUKTIONSBEREICHE IN INPUT-OUTPUT-RECHNUNGEN (SIO) 1980					
NUMMER	BEZEICHNUNG				
	WZ 1979	WI 1975	SYPRO 1976	WA 1980	NACE/CLIO 1970
258 051	MUSIKWERKE (OHNE ELEKTRISCHE MUSIKBOXEN)				
	EX 258 15	3921 00	EX 3911	9208 100, V 9208 900	EX 345, EX 492
258 052	STREICH- UND ZUPFINSTRUMENTE				
	EX 258 15	3922 10, 3922 50	EX 3911	9202 102, 9202 109, 9202 901, 9202 908	EX 492
258 053	SCHLAGINSTRUMENTE				
	EX 258 15	3923 10	EX 3911	9206 002, 9206 004, 9206 009	EX 492
258 054	EFFEKT- UND SIGNALINSTRUMENTE				
	EX 258 15	3923 50	EX 3911	S 9208 900	EX 492
258 055	BLASINSTRUMENTE				
	EX 258 15	3924 10, 3924 50	EX 3911	9205 100, 9205 900	EX 492
258 056	HARMONIKAS				
	EX 258 15	3925 10, 3925 50	EX 3911	9204 100, 9204 900	EX 492
258 057	SAITEN ALLER ART				
	EX 258 15	3926 00	EX 3911	9210 150	EX 492
258 058	ELEKTROMAGNETISCHE, ELEKTROSTATISCHE, ELEKTRONISCHE U.AE. MUSIKINSTRUMENTE				
	EX 258 15	3928 00	EX 3911	9207 000	EX 492
258 070	ZUBEHOER, EINZEL- UND ERSATZTEILE FUER MUSIKWERKE, SAITEN-, BLAS- UND SONSTIGE KLEINMUSIKINSTRUMENTE				
	EX 258 15	3920 08, 3920 09	EX 3911	9210 100, 9210 302, 9210 309, 9210 500, 9210 600, 9210 702, 9210 704, 9210 709	EX 492
258 091	REPARATUREN AN MUSIKWERKEN UND KLEINMUSIKINSTRUMENTEN				
	EX 258 15	-	EX 3911	-	EX 492
258 095	LOHNVEREDLUNGSARBEITEN AN MUSIKWERKEN UND KLEINMUSIKINSTRUMENTEN				
	EX 258 15	3996 20	EX 3911	-	EX 492
258 3	SPIELWAREN UND CHRISTBAUMSCHMUCK				
	258 3				
258 311	KINDERSPORTFAHRZEUGE				
	EX 258 31	3933 41	EX 3931	9701 900	EX 494
258 313	PUPPENWAGEN				
	EX 258 31	3933 50	EX 3931	9701 100	EX 494
258 315	PUPPEN, DEREN TEILE UND ZUBEHOER				
	EX 258 34	3935 08, 3935 09, 3935 10	EX 3931	S 9702 110, 9702 190, 9702 310, 9702 350	EX 494



25 H. V. ELEKTROTECH., FEINRECH. U. OPT. ERZEUGN., EBM-WAREN, MUSIKINSTRUM., SPORTGERAET., SCHMUCK, ERZEUGN. D. FOTOLAB. USW. 25

SYSTEMATIK DER PRODUKTIONSBEREICHE IN INPUT-OUTPUT-RECHNUNGEN (SIO) 1980					
NUMMER	BEZEICHNUNG				
	WZ 1979	WI 1975	SYPRO 1976	WA 1980	NACE/CLIO 1970
258 318	SONSTIGE SPIELWAREN UND DEREN TEILE (OHNE GUMMISPIELWAREN)				
	EX 258 31	3930 09, 3931 00, 3932 00, 3933 10, 3933 45, 3933 49, 3934 00, 3936 00, 3937 10, 3937 50, 3937 90	EX 3931	9703 050, 9703 110, 9703 150, 9703 200, 9703 300, 9703 400, 9703 510, 9703 550, 9703 590, 9703 610, 9703 690, 9703 750, 9703 850, 9703 900, V 9704 100, 9704 150, 9704 200, 9704 980, S 9705 109	EX 492, EX 494
258 330	CHRISTBAUMSCHMUCK				
	258 37	3938 10, 3938 90	EX 3931	9705 510, 9705 590	EX 495
258 350	SCHNEIDERPUPPEN U.AE. (Z.B. BEWEGLICHE FIGUREN ALLER ART FUER SCHAUFENSTER UND AENLICHE DEKORATIONSARTIKEL)				
	EX 258 34	3939 00	EX 3931	9816 002, 9816 004	EX 495
258 370	GERAETE UND MINIATURFAHRZEUGE FUER DAS SCHAUSTELLERGEWERBE				
	EX 258 31	3971 00	EX 3931	9708 000	EX 494
258 391	REPARATUREN AN PUPPEN UND ANDEREN SPIELWAREN				
	EX 258 31, EX 258 34	-	EX 3931	-	EX 494
258 393	LOHNVEREDLUNGSARBEITEN AN PUPPEN UND ANDEREN SPIELWAREN				
	EX 258 31, EX 258 34	3996 35, 3996 37	EX 3931	-	EX 494
258 395	REPARATUREN AN GERAETEN UND MINIATURFAHRZEUGEN FUER DAS SCHAUSTELLERGEWERBE				
	EX 258 31	-	EX 3931	-	EX 494
258 397	LOHNVEREDLUNGSARBEITEN AN GERAETEN UND MINIATURFAHRZEUGEN FUER DAS SCHAUSTELLERGEWERBE				
	EX 258 31	3996 71	EX 3931	-	EX 494
258 6	TURN- UND SPORTGERAETE				
	258 6				
258 610	GERAETE FUER TURNEN UND GYMNASTIK				
	EX 258 60	3941 00	EX 3940	S 9706 100	EX 494
258 620	GERAETE FUER LEICHT- UND SCHWERATHLETIK				
	EX 258 60	3943 00	EX 3940	4203 250, V 9706 100	EX 494
258 630	GERAETE FUER ANGELSPORT				
	EX 258 60	3946 00	EX 3940	9707 100, 9707 910, 9707 992	EX 494
258 640	GERAETE FUER SCHWIMM- UND WASSERSPORT (EINSCHL. FALTBOOTE) (OHNE SPORTRUDERBOOTE)				
	EX 258 60	3947 00	EX 3940	V 8901 790, 9706 803	EX 494

SYSTEMATIK DER PRODUKTIONSBEREICHE IN INPUT-OUTPUT-RECHNUNGEN (SIO) 1980  
BEZEICHNUNG

NUMMER

WZ 1979

WI 1975

SYPRO 1976

WA 1980

NACE/CLIO 1970

258 651	GERAETE FUER RASEN- UND TENNISSPORT UND VERWANDTE SPORTARTEN				
EX 258 60	3942 10, 3942 50	EX 3940	9706 070, 9706 202, 9706 209, 9706 350	EX 494	
258 654	GERAETE FUER EIS- UND WINTERSPORT				
EX 258 60	3944 00	EX 3940	9706 410, 9706 502, 9706 801	EX 494	
258 655	GERAETE FUER DEN BERGSPOET				
EX 258 60	3945 00	EX 3940	9706 801	EX 494	
258 657	GERAETE FUER SONSTIGE SPORTARTEN, A.N.G.				
EX 258 60	3949 10, 3949 90	EX 3940	9706 030, 9706 504, 9706 808, 9707 999	EX 494	
258 670	ZUBEHOER, EINZEL- UND ERSATZTEILE FUER TURN- UND SPORT-GERAETE, A.N.G.				
EX 258 60	3940 09	EX 3940	4206 109, 9706 430, 9706 490, 9706 508	EX 412, EX 494	
258 691	REPARATUREN AN TURN- UND SPORTGERAETEN				
EX 258 60	3995 40	EX 3940	-	EX 494	
258 695	LOHNVEREDLUNGSARBEITEN AN TURN- UND SPORTGERAETEN				
EX 258 60	3996 40	EX 3940	-	EX 494	
258 9	EDEL- UND SCHMUCKSTEINE, SOWIE SCHMUCK				
EX 257 1, EX 257 3, EX 257 5, EX 257 7, 258 9					
258 901	EDELSTEINE FUER SCHMUCKWAREN, SCHMUCKSTEINE UND DIAMANTEN (OHNE GRAVIERTE EDELSTEINE UND TECHNISCHE DIAMANTEN)				
EX 258 91	3961 10, 3961 50, 3962 11, 3962 19, 3962 50, 3963 00	EX 3960	7102 970, 7102 980, 7103 990, 7115 210, 7115 250	EX 256, EX 491	
258 904	TECHNISCHE STEINE				
EX 258 91	3965 11, 3965 14, 3965 17, 3965 70	EX 3960	7102 910, 7102 930, 7102 960, 7103 910, 9111 100, 9111 950	EX 256, EX 374, EX 491	
258 907	PERLEN, PERLMUTTER, KORALLEN, HARTGLAS U.AE. (AUCH GRAVIERTE EDEL- UND HALBEDELSTEINE)				
EX 258 91	3969 00	EX 3960	7101 230, 7115 110, 9505 110, 9505 192, 9505 199	EX 491, EX 495	
258 951	SCHMUCK UND SCHMUCKAEBNHLICHE ERZEUGNISSE AUS EDELMETALLEN ODER EDELMETALLPLATTIERUNGEN				
EX 258 93, EX 258 95, EX 258 99	3952 10, 3952 51, 3952 55, 3958 91, 3958 95,	EX 3951, EX 3954, EX 3970	7112 110, 7112 190, 7112 200, 7113 106	EX 491, EX 495	

FORTSETZUNG

25 H. V. ELEKTROTECH., FEINMECH. U. OPT. ERZEUGN., EBM-WAREN, MUSIKINSTRUM., SPORTGERAET., SCHMUCK, ERZEUGN. D. FOTOLAB. USW. 25'

NUMMER	SYSTEMATIK DER PRODUKTIONSBEREICHE IN INPUT-OUTPUT-RECHNUNGEN (SIO) 1980				
	BEZEICHNUNG				
	WZ 1979	WI 1975	SYPRO 1976	WA 1980	NACE/CLIO 1970
NOCH 258 951		3959 10, 3959 90			
258 952	MODE- UND PHANTASIESCHMUCK (AUCH TEILE DAVON) AUS UNEDLEN METALLEN (OHNE DAMENTASCHENBUEGEL, -VERSCHLUESSE UND -ORNAMENTE)				
EX 258 97		3955 10, 3955 30, 3955 50	EX 3957	7116 110, 7116 250, 7116 290	EX 491
258 953	GLAS-, KUNSTSTOFF- UND SONSTIGE IMITATIONS-SCHMUCKHALBFABRIKATE UND -SCHMUCK (NACH GABLONZER ART) IN VERBINDUNG MIT UNEDLEN METALLEN				
EX 258 97		3956 00	EX 3957	7116 210, 7116 510, 7116 590	EX 491
258 954	WAREN AUS ECHTEN PERLEN, EDELSTEINEN, SCHMUCKSTEINEN, SYNTHETISCHEN UND REKONSTITUIERTEN STEINEN IN VERBINDUNG MIT UNEDLEN METALLEN (AUCH VERSILBERT, VERGOLDET UND PLATINIERT) ODER MIT NICHTMETALLISCHEN STOFFEN				
EX 258 95		3957 00	EX 3954	7115 190, 7115 290	EX 491
258 955	MUNZEN (NICHT SAMMLUNGSSTUECKE)				
EX 258 99		3958 10	EX 3970	7201 110, 7201 510, 7201 550, 7201 590	EX 491
258 957	REPARATUREN AN SCHMUCKWAREN				
EX 258 91, EX 258 93, EX 258 95, EX 258 97		-	EX 3951, EX 3954, EX 3957, EX 3960	-	EX 491
258 959	LOHNVEREDLUNGSARBEITEN AN SCHMUCKWAREN				
EX 258 91, EX 258 93, EX 258 95, EX 258 97, EX 258 99		3996 50	EX 3951, EX 3954, EX 3957, EX 3960, EX 3970	-	EX 491
258 960	LOHNVEREDLUNGSARBEITEN AN ERZEUGNISSEN DER FOTO- UND FILMLABORS, AN FUELLHALTERN SOWIE AN NATUERLICHEN SCHNITZ- UND FORMSTOFFEN U.AE.				
EX 257 10, EX 257 30, EX 257 50, EX 257 71, EX 257 75		3996 90	EX 3980, EX 3990	-	EX 493, EX 495
258 965	REPARATUREN AN ERZEUGNISSEN DER FOTO- UND FILMLABORS, AN FUELLHALTERN SOWIE AN NATUERLICHEN SCHNITZ- UND FORMSTOFFEN U.AE.				
EX 257 10, EX 257 30, EX 257 50, EX 257 71, EX 257 75		3995 90	EX 3980, EX 3990	-	EX 493, EX 495
259	VON FACHWERKSTAETTEN AUSGEFUEHRTE REPARATUREN AN GEBRAUCHSGUETERN, A.N.G.				
259 100	REPARATUREN AN ELEKTRISCHEN GERAETEN FUER DEN HAUSHALT				
259 10		3695 30 1)	3680	-	EX 672 2)

ANMERKUNG: 1) WI-NR 3695 30 HIER SCHWERPUNKTMAESSIG ZUGEORDET, VERNACHLAESSIGT IN SIO 250 810, 2) NACE/CLIO 672 VGL ANHANG 1

25 H. V. ELEKTROTECH., FEINMECH. U. OPT. ERZEUGN., EBM-WAREN, MUSIKINSTRUM., SPORTGERAET., SCHMUCK, ERZEUGN. D. FOTOLAB. USW. 25

SYSTEMATIK DER PRODUKTIONSBEREICHE IN INPUT-OUTPUT-RECHNUNGEN (SIO) 1980					
NUMMER	BEZEICHNUNG				
	WZ 1979	WI 1975	SYPRO 1976	WA 1980	NACE/CLIO 1970
259 500	REPARATUREN AN UHREN UND SCHMUCK				
					ANMERKUNG: 1) WI-NRN 3795 79, 3995 50 HIER SCHWERPUNKTMAESSIG ZUGEORDNET, VERNACHLAESSIGT IN SIO 252 930, 254 090, 258 957, 2) NACE/CLIO 672 VGL ANHANG 1
	259 40	3795 79, 1) 3995 50 1)	6550	-	EX 672 2)
259 700	REPARATUREN AN MUSIKINSTRUMENTEN				
					ANMERKUNG: 1) WI-NRN 3995 10, 3995 20 HIER SCHWERPUNKTMAESSIG ZUGEORDNET, VERNACHLAESSIGT IN SIO 258 008, 258 091, 2) NACE/CLIO 672 VGL ANHANG 1
	EX 259 70	3995 10, 1) 3995 20 1)	EX 6590	-	EX 672 2)
259 900	REPARATUREN AN SONSTIGEN GEBRAUCHSGUETERN				
					ANMERKUNG: 1) WI-NRN 3795 21, 3895 70, 3995 35, 3995 37, 3995 71, 5995 80 HIER SCHWERPUNKTMAESSIG ZUGEORDNET, VERNACHLAESSIGT IN SIO 213 940, 256 910, 258 391, 258 395, 272 540, 276 550, 2) NACE/CLIO 672 VGL ANHANG 1
	EX 259 70	3795 21, 1) 3895 70, 1) 3995 35, 1) 3995 37, 1) 3995 71, 1) 5995 80 1)	EX 6590	-	EX 672 2)

SYSTEMATIK DER PRODUKTIONSBEREICHE IN INPUT-OUTPUT-RECHNUNGEN (SIO) 1980					
BEZEICHNUNG					
NUMMER	WZ 1979	WI 1975	SYPRO 1976	WA 1980	NACE/CLIO 1970
260	HOLZBEARBEITUNG				
	260				
260 0	SAEGEWERKSERZEUGNISSE, FURNIERE UND IMPRAEGNIERTE HOELZER				
	EX 260 1, EX 260 5				
260 001	GRUBENHOLZ (AUS SAEGEWERKEN) 1)				
	ANMERKUNG: 1) ALLGEMEINES KUPPELPRODUKT = SIO 051 03., NACE/CLIO 020, 2) UNGUELTIG AB 1.1.1978 NUR FUER DEN WARENVERKEHR MIT BERLIN (WEST) SOWIE MIT DER DDR UND BERLIN (OST), AB 1981/82 AUCH FUER DAS WI UNGUELTIG				
	EX 260 10	5311 00 2)	EX 5311	-	EX 461
260 002	FASERHOLZ (AUS SAEGEWERKEN) 1)				
	ANMERKUNG: 1) ALLGEMEINES KUPPELPRODUKT = SIO 051 03., NACE/CLIO 020, 2) UNGUELTIG AB 1.1.1978 NUR FUER DEN WARENVERKEHR MIT BERLIN (WEST) SOWIE MIT DER DDR UND BERLIN (OST), AB 1981/82 AUCH FUER DAS WI UNGUELTIG				
	EX 260 10	5312 00 2)	EX 5311	-	EX 461
260 003	TELEGRAFENSTANGEN UND LEITUNGSMASTE, NICHT IMPRAEGNIERT				
	ANMERKUNG: 1) UNGUELTIG AB 1.1.1978 NUR FUER DEN WARENVERKEHR MIT BERLIN (WEST) SOWIE MIT DER DDR UND BERLIN (OST), AB 1981/82 AUCH FUER DAS WI UNGUELTIG				
	EX 260 10	5314 10 1)	EX 5311	-	EX 461
260 004	PFAEHLE, SONSTIGE STANGEN UND MASTE, NICHT IMPRAEGNIERT				
	ANMERKUNG: 1) UNGUELTIG AB 1.1.1978 NUR FUER DEN WARENVERKEHR MIT BERLIN (WEST) SOWIE MIT DER DDR UND BERLIN (OST), AB 1981/82 AUCH FUER DAS WI UNGUELTIG				
	EX 260 10	5314 90 1)	EX 5311	-	EX 461
260 005	SCHWELLEN, NICHT IMPRAEGNIERT				
	EX 260 10	5315 10, 5315 50	EX 5311	4407 900	EX 461
260 006	SCHNITTHOLZ				
	EX 260 10	5316 10, 5316 50	EX 5311	4405 100, 4405 200, 4405 310, 4405 330, 4405 390, 4405 400, 4405 710, 4405 730, 4405 740, 4405 750, 4405 790	EX 461
260 007	BRENNHOLZ (EINSCHL. GENERATOR- UND TANKHOLZ) UND VERKOH- LUNGSHOLZ (AUS SAEGEWERKEN) 1)				
	ANMERKUNG: 1) ALLGEMEINES KUPPELPRODUKT = SIO 051 03., NACE/CLIO 020, 2) UNGUELTIG AB 1.1.1978 NUR FUER DEN WARENVERKEHR MIT BERLIN (WEST) SOWIE MIT DER DDR UND BERLIN (OST), AB 1981/82 AUCH FUER DAS WI UNGUELTIG				
	EX 260 10	5313 00 2)	EX 5311	-	EX 461
260 008	SCHWARTEN, SPREISSEL, ABFALLSPAENE U.AE.				
	EX 260 10	5318 50, 5318 70	EX 5311	4401 200, 4401 400, 4401 902, 4401 909, 4409 100	EX 461
260 009	HOBELWARE UND RAUHPUND				
	EX 260 10	5322 00, 5325 00	EX 5311	4413 300, 4413 500	EX 461
260 041	TELEGRAFENSTANGEN UND LEITUNGSMASTE, IMPRAEGNIERT				
	EX 260 51	5343 10	EX 5361	4403 200	EX 461
260 043	PFAEHLE, SONSTIGE STANGEN UND MASTE, IMPRAEGNIERT				
	EX 260 51	5343 90	EX 5361	-	EX 461

SYSTEMATIK DER PRODUKTIONSBEREICHE IN INPUT-OUTPUT-RECHNUNGEN (SIO) 1980  
BEZEICHNUNG

NUMMER	WZ 1979	WI 1975	SYPRO 1976	WA 1980	NACE/CLIO 1970
260 045	SCHWELLEN, IMPRAEGNIERT				
	FX 260 51	5345 10, 5345 50	EX 5361	4407 100	EX 461
260 049	SONSTIGE HOELZER, IMPRAEGNIERT				
	EX 260 51	5349 00	EX 5361	S 4409 900	EX 461
260 070	FURNIERE				
	EX 260 53	5351 11, 5351 15, 5351 50	EX 5361	4414 300, 4414 510, 4414 550, 4414 610, 4414 650	EX 461
260 1	SPERRHOLZ, HOLZFASERPLATTEN UND HOLZSPANPLATTEN				
	EX 260 1, EX 260 5				
260 110	SPERRHOLZ, MITTELLAGEN U.AE.				
	EX 260 55	5361 10, 5361 20, 5361 30, 5361 90, 5363 00	EX 5361	4415 200, 4415 310, 4415 390, 4415 800, 4416 000	EX 462
260 130	PRESSHOLZ				
	EX 260 55	5365 10, 5365 50	EX 5361	4417 000, 4418 900	EX 462
260 150	HOLZFASERPLATTEN				
	EX 260 57	5371 21, 5371 25, 5371 51, 5371 55	EX 5361	4411 100, 4411 200, 4411 300, 4411 900	EX 462
260 170	HOLZSPANPLATTEN				
	EX 260 59	5381 41, 5381 45, 5381 47, 5381 49	EX 5361	4418 110, 4418 190, 4418 300	EX 462
260 180	LOHNVEREDLUNGSARBEITEN AN SCHNITTHOLZ, SPERRHOLZ UND SONSTIGEM BEARBEITETEM HOLZ				
	EX 260 10, EX 260 51, EX 260 53, EX 260 55, EX 260 57, EX 260 59	5396 00	EX 5311, EX 5361	-	EX 461, EX 462
261	HERSTELLUNG VON HOLZWAREN				
	261				
261 0	MOEBEL UND TISCHLEREIERZEUGNISSE AUS HOLZ SOWIE KORBMOEBEL				
	EX 261 3				
261 031	SITZMOEBEL AUS HOLZ (OHNE POLSTERSESSEL, BUERO- UND SCHULMOEBEL)				
	EX 261 31	5422 10	EX 5421	S 9401 410, S 9401 450, S 9401 509, V 9403 690	EX 467
261 035	POLSTERMOEBEL AUS HOLZ (Z.B. SESSEL, COUCHES, SOFAS UND LIEGEN)				
	EX 261 35, EX 261 37	5422 21, 5422 26, 5422 29	EX 5424	9401 502, V 9401 600	EX 467

SYSTEMATIK DER PRODUKTIONSBEREICHE IN INPUT-OUTPUT-RECHNUNGEN (SIO) 1980					
BEZEICHNUNG					
NUMMER	WZ 1979	WI 1975	SYPRO 1976	WA 1980	NACE/CLIO 1970
261 040	ZIMMER- UND KUECHENMOEBEL AUS HOLZ (EINSCHL. KUECHENTISCHE)				
	EX 261 31	5422 32, 5422 33, 5422 36, 5422 37, 5422 41, 5422 42, 5422 43, 5422 44, 5422 45, 5422 46, 5422 47, 5422 48, 5422 49, 5422 51, 5422 55, 5422 70	EX 5421	9403 510, 9403 550, 9403 570	EX 467
261 050	MATRATZENRAHMEN UND POLSTERGESTELLE AUS HOLZ				
	EX 261 31	5422 80, 5422 90	EX 5421	9401 930, 9404 309	EX 467
261 061	BUEROMOEBEL AUS HOLZ				
	EX 261 31	5425 11, 5425 12, 5425 13, 5425 14, 5425 15, 5425 19	EX 5421	9403 620, 9403 640, S 9980 002, S 9980 004, S 9980 009, S 9981 002, S 9981 004, S 9982 002, S 9982 009, S 9983 002, S 9983 004, S 9984 000, S 9985 002, S 9985 009, S 9986 000, S 9987 002, S 9987 009, S 9988 000, S 9989 000	EX 467
261 065	SCHULMOEBEL AUS HOLZ				
	EX 261 31	5425 41, 5425 42, 5425 43, 5425 44, 5425 45, 5425 47, 5425 49	EX 5421	9403 150, S 9403 690, 9489 000	EX 467
261 071	KIRCHEN-, THEATER- UND KINGESTUEHL AUS HOLZ				
	EX 261 31	5425 70	EX 5421	V 9401 410, V 9401 450, V 9401 509	EX 467
261 075	SPEZIALMOEBEL AUS HOLZ				
	EX 261 31	5426 12, 5426 19	EX 5421	9704 950	EX 494
261 077	KORBMOEBEL AUS KORBBEFLECHT				
	EX 261 33	5424 50, 5424 80	EX 5421	S 9401 600, 9403 822	EX 467
261 080	LADENEINRICHTUNGEN UND SCHAUFENSTERRUECKBAUTEN AUS HOLZ				
	EX 261 31	5426 30, 5426 50	EX 5421	9403 610	EX 467
261 090	INNENAUSBAUTEN UND WANDVERKLEIDUNGEN AUS HOLZ				
	EX 261 31	5426 60, 5426 80	EX 5421	V 9403 690	EX 467

SYSTEMATIK DER PRODUKTIONSBEREICHE IN INPUT-OUTPUT-RECHNUNGEN (SIO) 1980  
 BEZEICHNUNG

NUMMER	WZ 1979	WI 1975	SYPRO 1976	WA 1980	NACE/CLIO 1970
261 1	POLSTEREIARBEITEN, MATRATZEN				
	EX 261 3, 261 5				
261 100	POLSTEREIARBEITEN AN MOEBELN				
	EX 261 37	-	EX 5424	-	EX 467
261 121	MATRATZEN				
	261 51	5423 10, 5423 40, 5423 71, 5423 75	EX 5427	9404 110, 9404 510, 9404 550, 9404 590	EX 467
261 125	POLSTEREIARBEITEN AN MATRATZEN				
	261 55	-	EX 5427	-	EX 467
261 2	HOLZKONSTRUKTIONEN UND SONSTIGE BAUELEMENTE AUS HOLZ				
	261 1, EX 261 3, 261 9				
261 211	TUEREN, TREPPEN, WOHNUNGSFENSTER UND ROLLAEDEN AUS HOLZ				
	EX 261 14	5411 11, 5411 15, 5411 18, 5411 22, 5411 31, 5411 35, 5411 50	EX 5411	4423 210, 4423 510, 4423 550, S 4423 800	EX 463, EX 472
261 212	SONSTIGE FENSTER AUS HOLZ				
	EX 261 14	5411 29	EX 5411	-	EX 463
261 213	SONSTIGE BAUELEMENTE AUS HOLZ (Z.B. NICHTMINERALISCHE ISOLIERMITTEL, HOLZROHRE UND KLOSETTSITZE)				
	EX 261 14	5411 49, 5411 70, 5411 80, 5411 90	EX 5411	4423 290, 4428 300	EX 461, EX 463, EX 465
261 214	HOLZKONSTRUKTIONEN (OHNE FERTIGTEILBAUTEN)				
	EX 261 11	5415 10	EX 5411	-	EX 463
261 217	BODENBELAG AUS HOLZ				
	261 17	5411 42, 5411 43, 5411 45	EX 5411	4413 100, 4423 710, 4423 790	EX 463
261 219	TEILE AUS HOLZ FUER HOLZBAUTEN UND HOLZKONSTRUKTIONEN				
	EX 261 11	5415 91, 5415 95, 5415 99	EX 5411	V 4423 800	EX 463
261 251	EISSCHRAENKE, KUEHLMOEBEL UND EISKISTEN AUS HOLZ (OHNE GAS- UND ELEKTROKUEHLSCHRAENKE)				
	EX 261 31	5427 00	EX 5421	-	EX 465
261 252	HOLZGEHAEUSE, MUSIKSCHRAENKE UND -TRUHEN FUER RUNDFUNK-, FERNSEH- UND PHONOTECHNISCHE GERAETE				
	EX 261 31	5429 11, 5429 15	EX 5421	8515 410	EX 345, EX 467
261 253	UHREN- UND TELEFONGEHAEUSE AUS HOLZ				
	EX 261 31	5429 20	EX 5421	9110 902	EX 374



SYSTEMATIK DER PRODUKTIONSBEREICHE IN INPUT-OUTPUT-RECHNUNGEN (SIO) 1980					
NUMMER	BEZEICHNUNG				
	WZ 1979	WI 1975	SYPRO 1976	WA 1980	NACE/CLIO 1970
261 254	ETUIS UND HOLZGEHAEUSE FUER SONSTIGE TECHNISCHE GERAETE				
	EX 261 31	5429 30, 5429 50	EX 5421	V 4427 300, 4427 800, 8441 172	EX 323, EX 465
261 255	SAEPGE AUS HOLZ				
	EX 261 31	5429 70	EX 5421	-	EX 464
261 257	MODELLE AUS HOLZ FUER GIESSEREIEN				
	EX 261 31	5429 91	EX 5421	4428 100	EX 465
261 259	MODELLE AUS HOLZ FUER ANDERE ZWECKE				
	EX 261 31	5429 95	EX 5421	-	EX 465
261 270	LOHNVEREDLUNGSARBEITEN AN HOLZWAREN				
	261 90	5496 00	EX 5421	-	EX 467
261 3	VERPACKUNGSMITTEL AUS HOLZ				
	EX 261 2				
261 310	FAESSER UND KUEBEL AUS HOLZ, FASSGARNITUREN UND SONSTIGES FASSHOLZ				
	EX 261 25	5431 10, 5431 40, 5431 70, 5431 80, 5431 90	EX 5431	V 4421 100, 4422 200, 4422 902, 4422 909	EX 461, EX 464
261 340	KABEL- UND SEILTROMMELN AUS HOLZ				
	EX 261 21	5433 00	EX 5431	-	EX 464
261 371	FLASCHENKAESTEN AUS HOLZ (EINSCHL. HARRASSE)				
	EX 261 21	5434 40	EX 5431	V 4421 909	EX 464
261 374	OBST- UND GEMUESESTEIGEN SOWIE SONSTIGE SPEZIALKISTEN AUS HOLZ FUER NAHRUNGS- UND GENUSSMITTEL				
	EX 261 21	5434 50	EX 5431	S 4421 909	EX 464
261 377	VERPACKUNGSKISTEN, KISTENGARNITUREN, HOLZKOFFER UND SONSTIGE VERPACKUNGSMITTEL AUS HOLZ				
	EX 261 21	5434 11, 5434 19, 5434 30, 5434 70, 5437 00, 5439 11, 5439 15, 5439 90	EX 5431	S 4421 100, 4421 500, 4421 902, 4427 010, 4428 996	EX 464, EX 465
261 4	TECHNISCHE, GWERBLICHE, LANDWIRTSCHAFTLICHE U.AE. HOLZWAREN				
	EX 261 4				
261 411	LEISTEN UND RAHMEN				
	EX 261 47	5441 11, 5441 14, 5441 17, 5441 19, 5441 50	EX 5441	4419 200, 4419 802, 4419 809, 4420 000	EX 465
261 412	FORMHOLZTEILE (OHNE SPERRHOLZFORMTEILE)				
	EX 261 47	5442 00	EX 5441	-	EX 465
261 413	STIELE UND RUNDSTAEBE AUS HOLZ, BUENSTEN- UND PINSELHOELZER UND SONSTIGE HOLZBESTANDTEILE, A.N.G.				
	EX 261 47	5443 00, 5444 10,	EX 5441	4425 102, 4425 108,	EX 465, EX 495

FORTSETZUNG

SYSTEMATIK DER PRODUKTIONSBEREICHE IN INPUT-OUTPUT-RECHNUNGEN (SIO) 1980  
BEZEICHNUNG

NUMMER

WZ 1979

WI 1975

SYPRO 1976

WA 1980

NACE/CLIO 1970

NUMMER	WZ 1979	WI 1975	SYPRO 1976	WA 1980	NACE/CLIO 1970
NOCH 261 413		5444 90		4425 911, 9811 100	
261 414 INDUSTRIELLE BESTANDTEILE AUS HOLZ					
EX 261 47		5444 20	EX 5441	4425 998	EX 465
261 415 FAHRZEUG- UND BOOTSTEILE AUS HOLZ					
EX 261 47		5444 30	EX 5441	-	EX 463
261 416 MOEBELBESTANDTEILE AUS HOLZ (Z.B. STUHLSTITZE)					
EX 261 47		5444 40	EX 5441	9403 950	EX 467
261 417 WERKZEUGE UND WERKZEUGTEILE SOWIE HOBEL- UND WERKBAENKE AUS HOLZ					
EX 261 47		5445 10, 5445 40	EX 5441	4425 918	EX 465
261 418 SPULEN UND RIEMENSCHLEIBEN AUS HOLZ					
EX 261 47		5446 11, 5446 14, 5446 17, 5446 50	EX 5441	4426 100, 4426 900	EX 465
261 431 HOLZDREHWAREN UND GEDRECHSELTE TEILE AUS HOLZ (Z.B. SPAZIERSTOECKE, TABAKPFEIFEN, ZIGARRENSPITZEN, TEILE FUEHR WOHNRAUMLEUCHTEN UND HOLZPERLEN)					ANMERKUNG: 1) NACE/CLIO 453 VGL ANHANG 1
EX 261 47		5447 10, 5447 30, 5447 40, 5447 51, 5447 55, 5447 60, 5447 90	EX 5441	6602 000, 6403 102, 9801 399, 9811 910	EX 453, EX 495 1)
261 433 TECHNISCHE UND GEWERBLICHE GERAETE AUS HOLZ (Z.B. LEITERN UND BETONSCHALUNGSPLATTEN)					
EX 261 47		5448 11, 5448 13, 5448 15, 5448 20, 5448 31, 5448 39	EX 5441	4423 100, 8504 510	EX 343, EX 463
261 435 LANDWIRTSCHAFTLICHE HOLZGERAETE					
EX 261 47		5448 60	EX 5441	-	EX 464
261 437 HAUSHALTSARTIKEL UND KUECHENGERAETE AUS HOLZ					
EX 261 47		5457 00	EX 5441	4424 000	EX 465
261 451 BUERO- UND ZEICHENGERAETE, MAL- UND SCHULGERAETE AUS HOLZ (OHNE MOEBEL)					
EX 261 47		5451 00	EX 5441	9803 390	EX 495
261 452 HOLZSCHUHE 1)					ANMERKUNG: 1) SIO 261 452, 261 453 VERWENDUNGSGLEICHE PRODUKTE = SIO 272 1., 2) NACE/CLIO 451 VGL ANHANG 1
261 44		5452 10	EX 5441	-	EX 451 2)
261 453 SCHUHBEDARF AUS HOLZ					ANMERKUNG: 1) NACE/CLIO 451 VGL ANHANG 1
EX 261 47		5452 30, 5452 50, 5452 70, 5452 80	EX 5441	4425 993, 6405 982	EX 451, EX 465 1)
261 454 SPANKOERBE UND SONSTIGE SPAN- UND STANZWAREN AUS HOLZ					
EX 261 47		5453 51, 5453 59	EX 5441	4603 102	EX 466

SYSTEMATIK DER PRODUKTIONSBEREICHE IN INPUT-OUTPUT-RECHNUNGEN (SIO) 1980					
NUMMER	BEZEICHNUNG				
	WZ 1979	WI 1975	SYPRO 1976	WA 1980	NACE/CLIO 1970
261 455	HANDWAGEN AUS HOLZ				
	EX 261 47	5454 00	EX 5441	-	EX 365
261 456	KUNSTGEWERBLICHE GEGENSTAENDE AUS HOLZ				
	EX 261 47	5456 00	EX 5441	S 4427 300	EX 465
261 457	HOLZWOLLE, HOLZ- UND SCHLEIFMEHL UND HOLZWOLLERZEUGNISSE				
	261 41	5459 10, 5459 40, 5459 50	EX 5441	4412 100, 4412 300	EX 465
261 459	SONSTIGE HOLZWAREN (Z.B. HOLZDRAHT, HANDWEBSTUEHLE, SPINN- RAEDER, SAEGBOECKE SOWIE KLEIDER- UND HOSENBUEGEL AUS HOLZ)				
	EX 261 47	5459 60, 5459 80, 5459 90	EX 5441	4409 010, 4428 400, 4428 500, 4428 710, 4428 999	EX 465
261 6	KORB-, KORK-, FLECHT- UND BUERSTENWAREN, BEARBEITET				
	261 6, 261 7				
261 615	KORBWAREN AUS ANDEREN FLECHTSTOFFEN (OHNE KORBMOEBEL)				
	261 64	5462 10, 5462 90	EX 5461	4603 109, 4603 900	EX 466
261 621	KORK UND KORKWAREN (OHNE KORKSTOPFFEN)				
	EX 261 61	5463 10, 5463 70	EX 5461	4501 400, 4501 600, 4502 000, 4504 100, 4504 910, 4504 990, 6405 984	EX 451, EX 466 1)
261 625	KORKSTOPFFEN (KORKEN)				
	EX 261 61	5463 40	EX 5461	4503 100, 4503 900	EX 466
261 631	STROHWAREN				
	EX 261 67	5464 50	EX 5461	1401 700, 4602 109, S 6502 100	EX 453, EX 466 1)
261 635	STUHLROHR, ZUGERICHTET				
	EX 261 67	5464 10	EX 5461	1401 190, 1401 952, 1401 959	EX 011
261 640	SCHILF- UND BASTFLECHTWAREN				
	EX 261 67	5465 10, 5465 30, 5465 50, 5465 90	EX 5461	4602 010, 4602 102, 4602 200, 4602 914, 4602 919, 4602 920, 4602 950	EX 466
261 650	ZUGERICHTETE NATUERLICHE BORSTEN, HAARE UND FASERN				
	EX 261 70	5466 11, 5466 15	EX 5470	0502 090, 0502 509, 9601 050	EX 412, EX 466
261 661	RASIERPINSEL				
	EX 261 70	5466 31	EX 5470	9601 910	EX 466

SYSTEMATIK DER PRODUKTIONSBEREICHE IN INPUT-OUTPUT-RECHNUNGEN (SIO) 1980  
 BEZEICHNUNG

NUMMER

WZ 1979

WI 1975

SYPRO 1976

WA 1980

NACE/CLIO 1970

261 662 SONSTIGE PINSEL

EX 261 70

5466 39

EX 5470

9601 930

EX 466

261 663 BUERSTEN UND BESEN (OHNE SOLCHE FUER TECHNISCHE ZWECKE UND  
OHNE ZAHNBUERSTEN)

EX 261 70

5466 41,  
5466 43,  
5466 45,  
5466 47,  
5466 49,  
5466 51,  
5466 55

EX 5470

9601 010,  
9601 991,  
9601 992,  
9601 994,  
9601 996

EX 466

261 664 ZAHNBUERSTEN

EX 261 70

5466 60

EX 5470

9601 100

EX 466

261 665 BUERSTEN UND BESEN FUER TECHNISCHE ZWECKE

EX 261 70

5466 81,  
5466 83,  
5466 85,  
5466 87,  
5466 89

EX 5470

9601 310,  
9601 352,  
9601 354,  
9601 358

EX 466

261 669 SONSTIGE PINSEL UND BUERSTEN (Z.B. STAUBMEDEL, PUDERQUASTEN  
UND MALERWALZEN)

EX 261 70

5466 90

EX 5470

9601 950,  
9601 999,  
9605 000

EX 466

261 670 NATURSCHWAEMME (BEARBEITET)

EX 261 70

5469 00

EX 5470

0513 900

EX 495

261 9 REPARATUREN UND MONTAGEN AN HOLZWAREN (OHNE REPARATUREN AN  
GEBRAUCHSGUETERN)EX 261 2,  
EX 261 3,  
EX 261 4

261 910 REPARATUREN AN HOLZWAREN (OHNE GEBRAUCHSGUETERN)

EX 261 21,  
EX 261 25,  
EX 261 31,  
EX 261 33,  
EX 261 35,  
EX 261 47EX 5421,  
EX 5424,  
EX 5431,  
EX 5441

EX 463

261 957 MONTAGEN VON SONSTIGEN HOLZWAREN

EX 261 31,  
EX 261 47

5497 00

EX 5421,  
EX 5441EX 463,  
EX 464,  
EX 465,  
EX 466

264 HERSTELLUNG VON HOLZSCHLIFF, ZELLSTOFF, PAPIER UND PAPPE

264

264 0 ZELLSTOFF UND GEBLEICHTE LINTERS

EX 264 1

264 010 PAPIERZELLSTOFF UND HALBZELLSTOFF

EX 264 11

5521 11,  
5521 13,  
5521 15,  
5521 17,  
5521 90

EX 5500

4701 120,  
4701 320,  
4701 340,  
4701 360,  
4701 380,  
4701 610,  
4701 690,  
4701 712,  
4701 714,  
4701 790,  
4701 910,  
4701 950,

EX 471

FORTSETZUNG

NUMMER	SYSTEMATIK DER PRODUKTIONSBEREICHE IN INPUT-OUTPUT-RECHNUNGEN (SIO) 1980				
	WZ 1979	WI 1975	SYPRO 1976	WA 1980	NACE/CLIO 1970
NOCH 264 010				4701 990	
264 040 EDELZELLSTOFF UND KUNSTFASERZELLSTOFF					
EX 264 11	5524 00, 5527 00		EX 5500	4701 202, 4701 209	EX 471
264 070 GEBLEICHTE LINTERS					ANMERKUNG: 1) NACE/CLIO 431 VGL ANHANG 1
EX 264 11	5529 00		EX 5500	5502 900	EX 431 1)
264 5 HOLZSCHLIFF, ALTPAPIER, PAPIER UND PAPPE					
EX 264 1, 264 6					
264 511 HOLZSCHLIFF, MECHANISCH UND CHEMISCH BEREITET					
EX 264 15	5511 00		EX 5500	4701 020	EX 471
264 515 ALTPAPIER FUER PAPIER- UND PAPPEERZEUGUNG					
EX 264 65	5517 00		EX 5500	4702 110, 4702 150, 4702 190, 4702 200	EX 471
264 531 ZEITUNGSDRUCKPAPIER					
EX 264 65	5531 00		EX 5500	4801 010, 4801 650	EX 471
264 532 SONSTIGES DRUCKPAPIER					
EX 264 65	5532 22, 5532 23, 5532 25, 5532 31, 5532 39		EX 5500	4801 560, 4801 620, 4801 640, 4801 668, 4801 694	EX 471
264 533 SCHREIBPAPIER UND -KARTON, UNGEKLEBT					
EX 264 65	5532 61, 5532 65		EX 5500	4801 662, S 4801 669, 4801 699, 4807 100	EX 471, EX 472
264 534 KRAFTPAPIER (SULFAT- UND NATRONKRAFTPAPIER)					
EX 264 65	5533 10, 5533 20, 5533 30, 5533 40, 5533 50, 5533 90		EX 5500	4801 060, 4801 080, 4801 090, 4801 110, 4801 120, 4801 130, 4801 160, 4801 170, 4801 190, 4801 230, 4801 250, 4801 260, 4801 280, 4801 290, 4801 310, 4801 330	EX 471
264 535 PACKPAPIER (OHNE KRAFTPACK- UND WELLPAPPENPAPIER)					
EX 264 65	5534 11, 5534 15, 5534 50, 5534 61, 5534 64, 5534 67, 5534 72, 5534 77, 5534 99		EX 5500	4801 350, 4801 710, 4801 730, 4801 770, S 4801 820, V 4801 939, 4803 300, 4803 500, 4805 210, 4805 290	EX 471, EX 472

SYSTEMATIK DER PRODUKTIONSBEREICHE IN INPUT-OUTPUT-RECHNUNGEN (SIO) 1980  
BEZEICHNUNG

NUMMER

WZ 1979

WI 1975

SYPRO 1976

WA 1980

NACE/CLIO 1970

264 536 WELLPAPPENPAPIER

EX 264 65	5535 11, 5535 13, 5535 19, 5535 51, 5535 55, 5535 59	EX 5500	4801 140, 4801 150, 4801 210, 4801 270, 4801 750, V 4801 820, V 4801 844, 4805 100	EX 472
-----------	---	---------	---	--------

264 537 TOILETTENPAPIER

EX 264 65	5536 11, 5536 15	EX 5500	4805 304	EX 472
-----------	---------------------	---------	----------	--------

264 539 ANDERES HYGIENEPAPIER

EX 264 65	5536 53, 5536 55	EX 5500	4805 302	EX 472
-----------	---------------------	---------	----------	--------

264 541 OPAKES UND TRANSPARENTES ZEICHENPAPIER, AUCH BUCHUNGSTRANS-  
PARENTPAPIER

EX 264 65	5539 31	EX 5500	4801 540, V 4801 669, 4803 600	EX 471
-----------	---------	---------	--------------------------------------	--------

264 543 WERTZEICHEN-, BANKNOTEN- UND DOKUMENTENPAPIER

EX 264 65	5539 35	EX 5500	4801 664	EX 471
-----------	---------	---------	----------	--------

264 544 KONDENSATORENPAPIER, CARBONROHPAPIER, VULKANFIBERROHSTOFF  
SOWIE STREICHROHPAPIER UND -KARTON

EX 264 65	5539 41, 5539 43, 5539 45, 5539 56, 5539 58	EX 5500	4801 410, 4801 550, 4801 934, 4815 300	EX 471, EX 472
-----------	---	---------	---	-------------------

264 545 TAPETENROHPAPIER

EX 264 65	5539 51	EX 5500	4801 530	EX 471
-----------	---------	---------	----------	--------

264 547 ZELLSTOFFWATTE (OFFENES VLIIES)

EX 264 65	5536 51	EX 5500	4801 470	EX 471
-----------	---------	---------	----------	--------

264 549 SONSTIGES SONDERPAPIER (Z.B. FLOR- UND DURCHSCHLAGPOST,  
LOESCHPAPIER, FILTRIERPAPIER, LANDKARTENPAPIER, BIDL-  
DUENNDRUCKPAPIER, KUNSTLEDERROHSTOFF, ZIGARETTENPAPIER,  
FOTOROHPAPIER UND -KARTON)

EX 264 65	5539 11, 5539 39, 5539 61, 5539 62, 5539 64, 5539 66, 5539 67, 5539 84, 5539 85, 5539 91, 5539 99	EX 5500	4801 050, 4801 370, 4801 430, 4801 450, 4801 490, 4801 520, 4801 580, 4801 610, V 4801 669, S 4801 844, V 4801 846, S 4801 939, 4803 800, 4804 100, 4804 600, 4804 800, 4805 500, 4805 802, 4805 809, 4808 002	EX 471, EX 472
-----------	---	---------	---	-------------------

264 551 MASCHINENKARTON

EX 264 65	5541 10, 5541 31, 5541 39, 5541 50, 5541 71, 5541 73, 5541 74, 5541 75, 5541 77,	EX 5500	S 4801 842, 4801 846, 4801 860, 4801 880, 4801 950, 4801 970	EX 471
-----------	--	---------	---	--------

FORTSETZUNG

SYSTEMATIK DER PRODUKTIONSBEREICHE IN INPUT-OUTPUT-RECHNUNGEN (SIO) 1980					
NUMMER	WZ 1979	WI 1975	SYPRO 1976	WA 1980	NACE/CLIO 1970
NOCH 264 551		5541 79			
264 555 WICKELPAPPE					
EX 264 65		5545 10, 5545 40, 5545 70	EX 5500	4801 910, 4804 700	EX 471, EX 472
264 571 PAPIER, KARTON UND PAPPE, AUSSERHALB DER PAPIERMASCHINE GESTRICHEN UND BEKLEBT					
EX 264 61		5571 11, 5571 19, 5571 40, 5571 70	EX 5500	4804 500, 4807 300, 4807 410, 4807 450, 4807 560, 4807 570, 4807 590, 4807 640, 4807 670, 4807 710, 4807 730, 4807 750, 4807 770, 4807 991, 4807 998	EX 472
264 575 ECHT PERGAMENTPAPIER					
EX 264 65		5575 00	EX 5500	4803 100	EX 471
264 590 LOHNVEREDLUNGSARBEITEN AM PAPIER UND PAPPE					
EX 264 11, EX 264 15, EX 264 61, EX 264 65		5596 00	EX 5500	-	EX 471, EX 472
265 HERSTELLUNG VON PAPIER- UND PAPPEWAREN					
265					
265 1 PAPIER- UND PAPPEWAREN					
EX 265 1, EX 265 2, EX 265 4, EX 265 9					
265 111 TAPETEN AUS PAPIER, AUCH KUNSTSTOFFBESCHICHTET, METALLISIERT U.AE.					
EX 265 10		5611 00	EX 5610	4811 210, 4811 290, V 4811 400	EX 472
265 115 ANDERE ERZEUGNISSE AUS PAPIER UND PAPPE FUER DIE GEBAEUDE-INNENAUSSTATTUNG					
EX 265 90		5613 00	EX 5691	S 4811 400	EX 472
265 120 WASSERDICHTES, GUMMIERTES UND ANDERES VORBEREITETES PAPIER (OHNE KUNSTSTOFFBESCHICHTETES UND GESTRICHENES PAPIER)					
EX 265 21		5615 10, 5615 41, 5615 45, 5615 71, 5615 75	EX 5610	3703 012, 4804 210, 4804 250, 4804 400, 4807 550, 4807 852, 4807 854, 4807 910, 4807 992, 4807 994, 4815 050, 4815 500, 4815 991, 4815 993, 4821 700	EX 259, EX 472

-----  
 SYSTEMATIK DER PRODUKTIONSBEREICHE IN INPUT-OUTPUT-RECHNUNGEN (SIO) 1980  
 BEZEICHNUNG  
 -----

NUMMER	WZ 1979	WI 1975	SYPRO 1976	WA 1980	NACE/CLIO 1970
265 131	GESCHAFTSBUECHER UND BUEROHILFSMITTEL				
	EX 265 40	5625 11, 5625 15, 5625 20, 5625 41, 5625 70	EX 5620	4816 990, 4818 100, 4818 210, 4818 290, 4818 400, 4818 610, 4818 690, 4818 800	EX 472
265 135	LERNMITTEL				
	EX 265 40	5625 50	EX 5620	4818 300	EX 472
265 141	PAPIERSAECKE				
	EX 265 25	5631 00	EX 5610	4816 910	EX 472
265 144	TUETEN UND REUTEL				
	EX 265 25	5632 10, 5632 50	EX 5610	4816 950	EX 472
265 147	BRIEFUMSCHLAEGE U.AE. SOWIE SONSTIGE PAPIERAUSSTATTUNGEN (Z.B. BRIEFSCHACHTELN, SCHREIB- UND BRIEFBLOECKE)				
	EX 265 40	5633 10, 5633 50	EX 5620	4814 100, 4814 300, 4814 900, 4815 610, 4815 650, 4815 950, 4815 995, 4815 999	EX 472
265 151	ZELLSTOFFWATTEWAREN UND FILTRIERPAPIERWAREN				
	EX 265 90	5634 21, 5634 23, 5634 25, 5634 27, 5634 29, 5634 30	EX 5691	4815 100, 4815 210, 4821 110, 4821 150, 4821 210, 4821 250, 4821 310	EX 472
265 153	KREPPAPIERWAREN				
	EX 265 90	5634 51, 5634 53, 5634 59	EX 5691	4815 290, s 4821 330, s 4821 370	EX 472
265 155	TEXTILHUELSEN UND -SPULEN AUS PAPIER				
	EX 265 90	5635 10	EX 5691	4820 100	EX 472
265 157	SIEGELMARKEN, ETIKETTEN UND ANHAENGER (OHNE BEDRUCKTE)				
	EX 265 90	5635 40	EX 5691	-	EX 472
265 159	ABPLAETT- UND SCHNITTMUSTER				
	EX 265 90	5635 60	EX 5691	-	EX 472
265 160	ROLLEN U.AE. (OHNE ZELLSTOFFWATTE UND KREPPAPIERWAREN) (Z.B. ABREISSROLLEN ALLER ART, EINSCHLAGPAPIER U.AE.)				
	EX 265 90	5636 00	EX 5691	4807 999, 4815 400	EX 472
265 171	LAMPENSCHIRME ALLER ART				
	EX 265 90	5612 00	EX 5691	4821 996	EX 472
265 174	KUNST- UND DEKORATIONSBLUMEN				
	EX 265 90	5638 10, 5638 50	EX 5691	6702 110, 6702 195, 6702 198, 6702 200	EX 495



SYSTEMATIK DER PRODUKTIONSBEREICHE IN INPUT-OUTPUT-RECHNUNGEN (SIO) 1980  
BEZEICHNUNG

NUMMER

WZ 1979

WI 1975

SYPRO 1976

WA 1980

NACE/CLIO 1970

265 179 SONSTIGE PAPIER- UND PAPPEWAREN (Z.B. FESTARTIKEL, GIRLANDEN, FAEHNCHEN, DEKORATIONSARTIKEL, ZIGARETTENPAPIER, PAPIERWOLLE, LOESCHER UND ZIGARRENSPITZEN)

EX 265 90	5639 10, 5639 40, 5639 90	EX 5691	4810 100, 4810 900, 4820 900, 4821 010, 4821 130, V 4821 370, S 4821 999, 9705 102	EX 472, EX 494
-----------	---------------------------------	---------	---	-------------------

265 181 WELLPAPPE UND ERZEUGNISSE DARAUSS

EX 265 25	5641 10, 5641 50	EX 5610	4816 100	EX 472
-----------	---------------------	---------	----------	--------

265 183 KARTONAGEN (OHNE FALTSCHACHTELN)

EX 265 25	5642 10, 5642 50, 5642 70	EX 5610	4816 982	EX 472
-----------	---------------------------------	---------	----------	--------

265 185 ETUIS, HALBETUIS UND ETALAGEN

EX 265 25	5643 00	EX 5610	4816 989	EX 472
-----------	---------	---------	----------	--------

265 187 FALTSCHACHTELN (OHNE FLUESSIGKEITSPACKUNGEN AUS KARTON)

EX 265 25	5646 00	EX 5610	4816 960	EX 472
-----------	---------	---------	----------	--------

265 191 HARTPAPIERWAREN FUER HAUS- UND KUECHENGERAETE

EX 265 90	5644 10	EX 5691	4816 984, 4821 400	EX 472
-----------	---------	---------	-----------------------	--------

265 199 SONSTIGE HARTPAPIERWAREN, STANZ- UND PRAEGEERZEUGNISSE AUS PAPIER UND PAPPE, A.N.G.

EX 265 25	5644 50, 5644 91, 5644 95, 5644 99	EX 5610	4816 986, V 4821 330, 4821 500, V 4821 999, 9403 829	EX 467, EX 472
-----------	---	---------	--	-------------------

265 6 BUCHBINDERISCHE ERZEUGNISSE

265 6

265 600 BUCHBINDERISCHE ERZEUGNISSE (Z.B. BUECHER, ZEITSCHRIFTEN, KATALOGE, BROSCHEUREN, ALBEN, MAPPEN, GEPRAEGTE WANDKALENDER; AUZIEHEN VON BILDERN UND KARTEN; PRAEGEN, FALZEN UND HEFTEN)

265 60	5621 10, 5621 50	EX 5620	4818 500, 6205 988	EX 472
--------	---------------------	---------	-----------------------	--------

265 9 LOHNVEREDLUNGSARBEITEN AN PAPIER- UND PAPPEWAREN

EX 265 1,  
EX 265 2,  
EX 265 4,  
EX 265 9

265 900 LOHNVEREDLUNGSARBEITEN AN PAPIER- UND PAPPEWAREN (OHNE LOHNBUCHBINDEREI)

EX 265 10, EX 265 21, EX 265 25, EX 265 40, EX 265 90	5696 00	EX 5610, EX 5620, EX 5691		EX 472
---	---------	---------------------------------	--	--------

268 HERSTELLUNG VON DRUCKEREIERZEUGNISSEN, LICHTPAUS- UND VERWANDTE WAREN

268

SYSTEMATIK DER PRODUKTIONSBEREICHE IN INPUT-OUTPUT-RECHNUNGEN (SIO) 1980  
 BEZEICHNUNG

NUMMER	WZ 1979	WI 1975	SYPRO 1976	WA 1980	NACE/CLIO 1970
268 1	DRUCKEREIERZEUGNISSE				
	EX 268 1				
268 111	GESCHAEFTSPAPIERE U.AE. DRUCKEREIERZEUGNISSE				
	EX 268 15	5711 23, 5711 24, 5711 25, 5711 63, 5711 64, 5711 65	EX 5700	4821 600, 4907 100, 4907 200, 4907 910, 4907 990, 4911 999	EX 472, EX 473, EX 474
268 115	DRUCKEREIERZEUGNISSE FUER VERPACKUNGSZWECKE				
	EX 268 15	5711 73, 5711 74, 5711 75	EX 5700	4815 994, 4819 000	EX 472
268 121	WERBUNGSMATERIAL				
	EX 268 15	5712 13, 5712 14, 5712 15	EX 5700	4911 210	EX 473, EX 474
268 125	KALENDER AUCH KALENDERRUECKWAENDE (OHNE UMSTECK-, TERMIN- UND TASCHEKALENDER)				
	EX 268 15	5712 53, 5712 54, 5712 55	EX 5700	4910 002, 4910 009	EX 473, EX 474
268 130	BUECHER UND BROSCHUREN (OHNE NOTEN- UND LIEDERBUECHER)				
	EX 268 15	5713 03, 5713 04, 5713 05	EX 5700	4901 002, 4901 009, S 4997 004	EX 473, EX 474
268 141	ZEITUNGEN				
	EX 268 11	5714 13, 5714 14, 5714 15	EX 5700	4902 002, S 4997 002, V 4997 004	EX 473, EX 474
268 145	ZEITSCHRIFTEN				
	EX 268 15	5714 53, 5714 54, 5714 55	EX 5700	4902 009, V 4997 002	EX 473
268 150	KUNSTDRUCKBLAETTER UND -KARTEN				
	EX 268 15	5715 13, 5715 14, 5715 15, 5715 53, 5715 54, 5715 55	EX 5700	4909 002, 4909 004, 4909 009, 4911 100, 4911 930, 4911 992	EX 473, EX 474
268 190	SONSTIGE DRUCKEREIERZEUGNISSE (Z.B. MODELLIER- UND BILDERBOGEN, SPIELKARTEN, ABZIEHBILDER, NOTENBUECHER, ATLANTEN, GLOBEN, SCHIESSSCHEIBEN, LAND- UND SEEKARTEN)				
	EX 268 15	5719 03, 5719 04, 5719 05	EX 5700	4903 002, 4903 009, 4904 000, 4905 100, 4905 902, 4905 908, 4908 000, V 4997 004, S 9704 100	EX 473, EX 474, EX 494
268 4	LICHTPAUS- UND VERWANDTE WAREN				
	EX 268 1, EX 268 4, EX 268 7				
268 410	LICHT- UND FOTOPAUSEN				
	EX 268 70	5751 00	EX 5700	S 4906 000	EX 473, EX 474

SYSTEMATIK DER PRODUKTIONSBEREICHE IN INPUT-OUTPUT-RECHNUNGEN (SIO) 1980  
BEZEICHNUNG

NUMMER WZ 1979 WI 1975 SYPRO 1976 WA 1980 NACE/CLIO 1970

268 450 DRUCKPLATTEN

EX 268 40 5755 00 EX 5700 8434 312<sub>4</sub> EX 327  
8434 319

268 470 ZEICHNERISCH HERGESTELLTE LANDKARTEN, BAUSKIZZEN, KLEIDER-  
MODELLE U.AE.

EX 268 15 5757 00 EX 5700 V 4906 000 EX 473,  
EX 474

268 490 HAND- UND MASCHINENSATZ (ZUM ABSATZ BESTIMMT)

EX 268 40 5759 00 EX 5700 - EX 473,  
EX 474

268 7 LOHNVEREDLUNGSARBEITEN AN DRUCKEREIERZEUGNISSEN

EX 268 1,  
EX 268 4,  
EX 268 7

268 700 LOHNVEREDLUNGSARBEITEN AN DRUCKEREIERZEUGNISSEN (EINSCHL.  
AN LICHTPAUS- UND VERWANDTEN WAREN)

EX 268 11, 5796 00 EX 5700 - EX 473  
EX 268 15,  
EX 268 40,  
EX 268 70

269 REPARATUREN AN GEBRAUCHSGUETERN AUS HOLZ U.AE.

269

269 9 REPARATUREN AN GEBRAUCHSGUETERN AUS HOLZ U.AE.

269 0

269 900 REPARATUREN AN GEBRAUCHSGUETERN AUS HOLZ U.AE.

269 00 5495 21, EX 6590  
5495 22,  
5495 30,  
5495 60,  
5495 90

ANMERKUNG: 1) NACE/CLIO 672 VGL ANHANG 1

- EX 672 1)

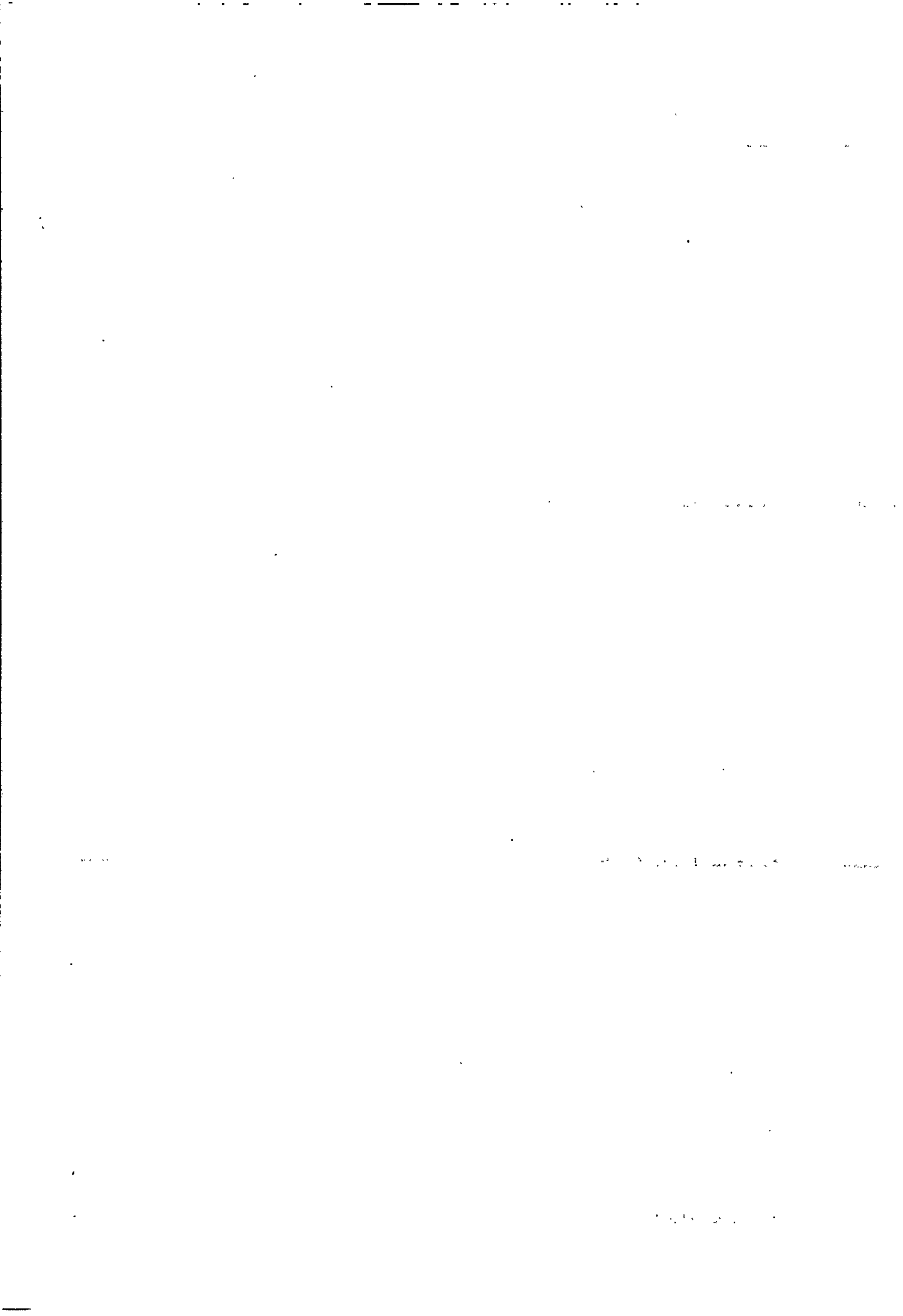

SYSTEMATIK DER PRODUKTIONSBEREICHE IN INPUT-OUTPUT-RECHNUNGEN (SIO) 1980					
NUMMER	BEZEICHNUNG				
	WZ 1979	WI 1975	SÝPRO 1976	WA 1980	NACE/CLIO 1970
270	ERZEUGUNG VON LEDER				
	270				
270 1	LEDER				
	EX 270 0				
270 110	OBERLEDER				
	EX 270 00	6121 10, 6121 32, 6121 36, 6121 40, 6121 50, 6121 90	EX 6100	4102 210, 4102 284, 4102 352, 4102 372, S 4102 980, 4104 992	EX 441
270 130	FUTTERLEDER				
	EX 270 00	6122 10, 6122 50, 6122 90	EX 6100	4102 374, 4103 996, 4104 998	EX 441
270 151	FEINLEDER FUER DIE LEDERWARENHERSTELLUNG				
	EX 270 00	6123 21, 6123 25	EX 6100	4102 359, 4102 379, 4105 910, 4105 930	EX 441
270 153	HANDSCHUHLEDER				
	EX 270 00	6123 30	EX 6100	-	EX 441
270 155	BEKLEIDUNGSLEDER				
	EX 270 00	6123 41, 6123 45	EX 6100	4102 282, 4102 354, V 4102 980, 4103 993, 4104 993, V 4105 990	EX 441
270 157	TECHNISCHE FLAECHELEDER				
	EX 270 00	6123 50	EX 6100	S 4102 288	EX 441
270 158	GESCHIRR- UND BLANKLEDER				
	EX 270 00	6123 70	EX 6100	4102 329	EX 441
270 159	SONSTIGE FLAECHELEDER, A.N.G.				
	EX 270 00	6123 11, 6123 15, 6123 60, 6123 80	EX 6100	V 4102 288, 4102 356, 4102 376, 4103 999, 4104 999, S 4105 990	EX 441
270 171	UNTERLEDER (SOHL-, BRANDSOHL- UND RAHMENLEDER)				
	EX 270 00	6124 12, 6124 13, 6124 14, 6124 16, 6124 19	EX 6100	4102 190, 4102 310	EX 441
270 174	TREIBRIEMENLEDER				
	EX 270 00	6124 20	EX 6100	4102 322	EX 441
270 179	TECHNISCHE UND SONSTIGE GEWICHTSLEDER, A.N.G.				
	EX 270 00	6124 80	EX 6100	4102 050, 4102 120, 4102 140, 4102 170, 4103 100, 4103 300, 4103 400, 4103 500, 4104 100,	EX 441

FOPTSETZUNG

SYSTEMATIK DER PRODUKTIONSBEREICHE IN INPUT-OUTPUT-RECHNUNGEN (SIO) 1980					
NUMMER	BEZEICHNUNG				
	WZ 1979	WI 1975	SYPRO 1976	WA 1980	NACE/CL10 1970
NOCH 270 179				4104 910, 4105 200, 4105 310, 4105 390	
270 190	VEREDELTE LEDER (Z.B. GEFAERBT, LACKIERT, GEPRESST, ABER NICHT IM LOHNVERFAHREN VEREDELT)				
	EX 270 00	6129 00	EX 6100	4106 200, 4106 800, 4108 200, 4108 300, 4108 400, 4108 800	EX 441
270 2	GROBE UND FEINE TIERHAARE AUS DER GERBEREI				
	EX 270 0				
270 200	GROBE UND FEINE TIERHAARE AUS DER GERBEREI (Z.B. VON KAELBERN, RINDERN, VON EINHUFERN)				
	EX 270 00	6133 00 1)	EX 6100	AMPERKUNG: 1) GUELTIG AB 1.1.1978 NUR FUER DEN WAREN- VERKEHR MIT BERLIN (WEST) SOWIE MIT DER DDR UND BERLIN (OST), AB 1981/82 AUCH FUER DAS WI GUELTIG \$ 5302 510, \$ 5302 590, \$ 5302 930, \$ 5302 952, \$ 5302 954, \$ 5302 959, \$ 5302 979	EX 441
270 4	LEDERABFAELLE UND LEDERAUSTAUSCHSTOFFE				
	EX 270 0				
270 410	LEDERABFAELLE				
	EX 270 00	6131 00	EX 6100	4109 000	EX 441
270 450	LEDERAUSTAUSCHSTOFFE AUF LEDERBASIS				
	EX 270 00	6135 00	EX 6100	4110 000	EX 441
270 7	LOHNVEREDLUNGSARBEITEN AN LEDER				
	EX 270 0				
270 700	LOHNVEREDLUNGSARBEITEN AN LEDER (Z.B. IM LOHNVERFAHREN GE- FAERBTE, LACKIERTE, GEPRESSTE USW. LEDER)				
	EX 270 00	6196 00	EX 6100	-	EX 441
271	HERSTELLUNG VON LEDERWAREN (OHNE SCHUHE)				
	EX 271				
271 1	LEDERWAREN (OHNE SCHUHE)				
	EX 271 0				
271 110	ANTRIEBSRIEMEN AUS LEDER				
	EX 271 04	6211 00	EX 6211	4204 100	EX 442
271 121	SPINNEREI- UND WEBEREILEDERARTIKEL				
	EX 271 04	6212 11, 6212 15, 6212 30, 6212 50	EX 6211	4204 810	EX 442
271 129	SONSTIGE TECHNISCHE LEDERARTIKEL				
	EX 271 04	6212 90	EX 6211	4204 890, 4206 102, 4206 900	EX 412, EX 442

SYSTEMATIK DER PRODUKTIONSBEREICHE IN INPUT-OUTPUT-RECHNUNGEN (SIO) 1980					
NUMMER	BEZEICHNUNG				
	WZ 1979	WI 1975	SYPRO 1976	WA 1980	NACE/CLIO 1970
271 130	ARBEITERSCHUTZARTIKEL AUS LEDER				
	EX 271 04	6213 10, 6213 90	EX 6211	4203 210	EX 442
271 141	SATTLERWAREN AUS LEDER FUER TIERE				
	EX 271 01	6214 10	EX 6211	4201 000	EX 442
271 144	SONSTIGE SATTLERWAREN AUS LEDER (OHNE FEINSATTLERWAREN)				
	EX 271 01	6214 40	EX 6211	S 4203 590, S 4205 000	EX 442
271 147	FEINSATTLERWAREN AUS LEDER				
	EX 271 01	6214 71, 6214 79	EX 6211	4202 210, 4202 510	EX 442
271 150	FEINTAESCHNER- UND GALANTERIEWAREN AUS LEDER				
	EX 271 01	6215 10, 6215 30, 6215 50, 6215 70, 6215 90	EX 6211	ANMERKUNG: 1) NACE/CLIO 453 VGL ANHANG 1 4202 310, 4202 410, 4202 819, S 4203 510, V 4203 590, S 6507 100, 9801 396	EX 442, EX 453 1)
271 160	LEDERHANDSCHUHE (OHNE ARBEITERSCHUTZHANDSCHUHE)				
	EX 271 07	6216 00	EX 6211	4203 270, 4203 280	EX 442
271 5	KUNSTLEDERWAREN (OHNE SCHUHE)				
	EX 271 0				
271 511	SATTLERWAREN AUS KUNSTLEDER, ANDEREN KUNSTSTOFFOLIEN, TEXTILEN GEWEBEN ODER SONSTIGEN STOFFEN (OHNE FEINSATTLERWAREN)				
	EX 271 01	6217 10	EX 6211	4202 140, 4202 350, V 4205 000	EX 442
271 515	FEINSATTLERWAREN AUS KUNSTLEDER, ANDEREN KUNSTSTOFFOLIEN, TEXTILEN GEWEBEN ODER SONSTIGEN STOFFEN (OHNE KOFFER)				
	EX 271 01	6217 79	EX 6211	4202 170, 4202 590	EX 442
271 517	HAND- UND REISEKOFFER AUS KUNSTLEDER, ANDEREN KUNSTSTOFF- FOLIEN, TEXTILEN GEWEBEN ODER SONSTIGEN STOFFEN				
	EX 271 01	6217 71	EX 6211	4202 120, 4202 230, 4202 250	EX 442
271 551	SPORTGUERTEL, TRACHTENTRAEGER UND MODISCHE GUERTEL AUS KUNSTLEDER, ANDEREN KUNSTSTOFFOLIEN ODER SONSTIGEN NICHT- TEXTILEN STOFFEN				
	EX 271 01	6218 10	EX 6211	V 4203 510	EX 442
271 559	SONSTIGE FEINTAESCHNER- UND GALANTERIEWAREN AUS KUNSTLEDER, ANDEREN KUNSTSTOFFOLIEN, TEXTILEN GEWEBEN ODER SONSTIGEN STOFFEN				
	EX 271 01	6218 50, 6218 70, 6218 90	EX 6211	4202 160, 4202 189, 4202 490, 4202 895	EX 442
272	HERSTELLUNG VON SCHUHEN AUS LEDER UND TEXTILIEN 1), 2)				
	EX 271, 272			ANMERKUNG: 1) VGL = SIO 210, 213, 261, 2) NACE/CLIO 451 = SIO 272 111 BIS 272 570 VGL ANHANG 1	

SYSTEMATIK DER PRODUKTIONSPEREICHE IN INPUT-OUTPUT-RECHNUNGEN (SIO) 1980					
BEZEICHNUNG					
NUMMER	WZ 1979	WI 1975	SYPRO 1976	WA 1980	NACE/CLIO 1970
272 1	SERIENGEFERTIGTE SCHUHE (EINSCHL. ORTHOPAEDISCHE) UND STRICKSCHUHE) 1)			ANMERKUNG: 1) SCHUHE AUS KUNSTSTOFF, VGL = SIO 210 511, SCHUHE AUS GUMMI, VGL = SIO 213 255, SCHUHE AUS HOLZ, VGL = SIO 261 452, 261 453	
	EX 272 1				
272 111	ARBEITSSCHUHE UND ARBEITSTIEFEL				
	EX 272 10	6251 10, 6251 50	EX 6251	6402 100	EX 451
272 115	SPORTSCHUHE UND -STIEFEL (OHNE TURN-, HALLEN-, TENNIS-, BOOTS- U.AE. SCHUHE)				
	EX 272 10	6252 11, 6252 15, 6252 41, 6252 45, 6252 91, 6252 95	EX 6251	6402 210, 6402 290	EX 451
272 130	STRASSENSCHUHE (OHNE LEICHTE STRASSENSCHUHE)				
	EX 272 10	6253 11, 6253 15, 6253 31, 6253 35, 6253 51, 6253 55, 6253 71, 6253 75	EX 6251	6402 510, 6402 550, 6402 570	EX 451
272 150	LEICHTE STRASSENSCHUHE, HAUSSCHUHE UND TURNSCHUHE				
	EX 272 10	6252 72, 6252 76, 6255 11, 6255 19, 6255 30, 6255 41, 6255 46, 6255 49, 6255 90	EX 6251	6402 310, 6402 350, 6402 370, 6402 400, 6402 610, 6402 650, 6402 690, 6402 710, 6402 790, 6402 800, 6402 900, 6404 100, 6404 900	EX 451
272 170	SCHUHE MIT HOLZSOHLE (EINSCHL. SANDALEN)				
	EX 272 10	6255 60	EX 6251	6403 000	EX 451
272 191	LEDERGAMASCHEN				
	EX 272 10	6258 00	EX 6251	6406 000	EX 451
272 195	SCHUHBESTANDTEILE AUS LEDER UND EINLEGESOHLN				
	EX 272 10	6259 10, 6259 50	EX 6251	6405 100, 6405 200, 6405 310, 6405 940	EX 451
272 5	MASSSCHUHE, REPARATUREN UND LOHNVEREDLUNGSARBEITEN AN LEDERWAREN				
	EX 271 0, EX 272 1, 272 5				
272 510	MASSSCHUHE				
	EX 272 50	-	EX 6251	-	EX 451
272 540	REPARATUREN AN LEDERWAREN (OHNE GEBRAUCHSGUETER)				
	EX 271 01, EX 271 04	-	EX 6211	-	EX 442
272 570	LOHNVEREDLUNGSARBEITEN AN SCHUHEN UND LEDERWAREN				
	EX 271 01, EX 271 04, EX 271 07,	6296 00	EX 6211, EX 6251	-	EX 442, EX 451

FORTSETZUNG



SYSTEMATIK DER PRODUKTIONSBEREICHE IN INPUT-OUTPUT-RECHNUNGEN (SIO) 1980					
NUMMER	BEZEICHNUNG				
	WZ 1979	WI 1975	SYPRO 1976	WA 1980	NACE/CLIO 1970
NOCH 272 570	EX 272 10, EX 272 50				
273	HERSTELLUNG VON SPINNFASERN UND GARNEN 1)			ANMERKUNG: 1) NACE/CLIO 431 = SIO 273 110 BIS 273 290 VGL ANHANG 1	
	EX 275				
273 1	TEXTILE SPINNSTOFFE				
	275 0, EX 275 1, EX 275 9				
273 110	WOLLE UND TIERHAARE, BEARBEITET				
	EX 275 01	6313 41, 6313 43, 6313 45, 6313 47, 6313 49	EX 6301	0503 109, 0503 900, 5301 302, 5301 304, 5301 309, 5301 402, 5301 404, 5301 409, 5302 100	EX 412, EX 431
273 120	VERSPINNBARE ABGAENGE UND ABFAELLE (EINSCHL. MISCHUNGEN)				
	EX 275 01, EX 275 95	6315 41, 6315 47, 6315 49, 6315 91, 6315 92, 6315 94, 6315 95, 6315 97, 6315 99	EX 6301, EX 6399	5003 100, 5303 010, 5303 050, 5303 200, 5303 300, 5303 910, 5303 950, S 5401 400, S 5401 700, 5503 300, 5503 900, S 5603 110, S 5603 130, S 5603 150, S 5603 190	EX 431
273 130	KAMMZUEGE UND VORGARN (EINSCHL. GEKREMPELTES ODER ANDERS FUER DIE SPINNEREI VORBEREITETES MATERIAL)				
	EX 275 01, EX 275 13	6316 41, 6316 45, 6316 49, 6316 50, 6316 71, 6316 77, 6316 90	EX 6301, EX 6313	5003 900, 5305 102, 5305 104, 5305 222, 5305 224, 5305 292, 5305 294, 5305 320, 5305 390, 5305 500, 5504 000, 5604 110, 5604 130, 5604 150, 5604 160, 5604 170, 5604 180, 5604 210, 5604 230, 5604 280	EX 260, EX 431
273 140	PFLANZENFASERN, BEARBEITET				
	275 04	6317 11, 6317 13, 6317 15, 6317 17, 6317 19, 6317 41, 6317 43, 6317 45, 6317 47, 6317 49, 6317 70, 6317 80, 6317 90	EX 6354	V 5401 100, 5401 210, 5401 250, 5401 300, V 5401 400, V 5401 700, 5701 200, 5701 500, V 5702 000, 5703 500, 5704 900	EX 019, EX 431

SYSTEMATIK DER PRODUKTIONSBEREICHE IN INPUT-OUTPUT-RECHNUNGEN (SIO) 1980  
 BEZEICHNUNG

NUMMER

WZ 1979

WI 1975

SYPRO 1976

WA 1980

NACE/CLIO 1970

## 273 150 REISSSPINNSTOFFE UND VERWANDTE ERZEUGNISSE

EX 275 95	6318 10, 6318 27, 6318 41, 6318 45, 6318 71, 6318 77, 6318 79, 6318 82, 6318 84, 6318 90	EX 6399	5304 000, 5503 100, 5503 500, S 5603 210, S 5603 230, S 5603 280, S 5703 300, 5704 900, V 5901 150, S 5901 160, 5901 210, 5901 290	EX 260, EX 431, EX 439
-----------	---	---------	---	------------------------------

## 273 2 GARN

EX 275 1,  
275 2,  
EX 275 4,  
EX 275 9

## 273 210 GARN AUS BAUMWOLLE , BEARBEITET

EX 275 12, EX 275 22, EX 275 42	6321 11, 6321 15, 6321 18, 6321 19, 6322 11, 6322 15, 6322 18, 6322 19, 6324 11, 6324 19, 6329 10	EX 6312, EX 6322, EX 6342	5505 210, 5505 250, 5505 270, 5505 290, 5505 330, 5505 350, 5505 370, 5505 412, 5505 416, 5505 452, 5505 459, 5505 462, 5505 466, 5505 482, 5505 489, 5505 520, 5505 580, 5505 610, 5505 650, 5505 672, 5505 676, 5505 692, 5505 699, 5505 722, 5505 726, 5505 780, 5505 920, 5505 980	EX 431
---------------------------------------	---	---------------------------------	---	--------

## 273 220 GARN AUS WOLLE

EX 275 11, EX 275 21, EX 275 41	6321 33, 6321 39, 6322 33, 6322 39, 6323 33, 6323 39, 6324 33, 6324 39, 6329 30	EX 6301, EX 6311, EX 6341	5306 210, 5306 250, 5306 310, 5306 350, 5306 510, 5306 550, 5306 710, 5306 750, 5307 010, 5307 090, 5307 210, 5307 290, 5307 400, 5307 510, 5307 590, 5307 810, 5307 890, 5308 110, 5308 150, 5308 210, 5308 252, 5308 259	EX 431
---------------------------------------	---	---------------------------------	---	--------

## 273 230 GARN AUS SEIDE

EX 275 13, EX 275 23	6321 44, 6322 44, 6324 44, 6329 40	EX 6313, EX 6323	5004 100, 5004 900, 5005 100, 5005 900, 5005 990	EX 431
-------------------------	---	---------------------	--	--------

SYSTEMATIK DER PRODUKTIONSBEREICHE IN INPUT-OUTPUT-RECHNUNGEN (SIO) 1980					
BEZEICHNUNG					
NUMMER	WZ 1979	WZ 1975	SYPRO 1976	WA 1980	NACE/CLIO 1970
273 240	GARN AUS CHEMIEFASERN				
	EX 275 11,	6321 55,	EX 6311,	S 5101 050,	EX 260
	EX 275 12,	6321 59,	EX 6312,	5101 070,	
	EX 275 15,	6321 81,	EX 6322,	5101 180,	
	EX 275 22,	6321 83,	EX 6323,	5101 210,	
	EX 275 23,	6321 85,	EX 6341,	5101 280,	
	EX 275 41,	6321 88,	EX 6342,	5101 320,	
	EX 275 42,	6322 55,	EX 6355,	S 5101 380,	
	EX 275 45,	6322 59,	EX 6357	S 5101 420,	
	EX 275 91	6322 81,		S 5101 440,	
		6322 83,		S 5101 480,	
		6322 85,		5101 610,	
		6322 88,		V 5101 660,	
		6323 55,		5101 760,	
		6323 59,		V 5101 800,	
		6323 88,		5605 030,	
		6323 89,		5605 050,	
		6324 55,		5605 070,	
		6324 59,		5605 090,	
		6324 88,		5605 110,	
		6324 89,		5605 130,	
		6327 71,		5605 150,	
		6327 79,		5605 190,	
		6329 50,		5605 210,	
		6329 60,		5605 230,	
		6329 70,		5605 250,	
		6329 80		5605 280,	
				5605 320,	
				5605 340,	
				5605 360,	
				5605 380,	
				5605 390,	
				5605 420,	
				5605 440,	
				5605 450,	
				5605 460,	
				5605 470,	
				5605 512,	
				5605 516,	
				5605 552,	
				5605 555,	
				5605 610,	
				5605 652,	
				5605 654,	
				5605 710,	
				5605 750,	
				5605 810,	
				5605 850,	
				5605 910,	
				5605 950,	
				5605 990	
273 250	BASTFASERGARN , BEARBEITET				
	EX 275 14,	6325 11,	EX 6322,	5403 100,	EX 431,
	EX 275 15,	6325 19,	EX 6354,	5403 312,	EX 439
	EX 275 22,	6325 31,	EX 6355,	5403 316,	
	EX 275 45,	6325 32,	EX 6357	5403 350,	
	EX 275 91	6325 35,		5403 370,	
		6325 39,		5403 390,	
		6325 51,		5403 500,	
		6325 59,		5403 610,	
		6325 61,		5403 690,	
		6325 63,		5706 110,	
		6325 65,		5706 150,	
		6325 69,		5706 300,	
		6325 90,		5707 010,	
		6329 20		5707 030,	
				5707 070,	
				5707 100,	
				5707 900,	
				5904 310,	
				5904 380,	
				V 5904 500	
273 260	TEXTURIERTES GARN				
	EX 275 23	6326 77,	EX 6323	5101 080,	EX 260
		6326 87,		5101 090,	
		6326 90		5101 110,	
				5101 130,	
				5101 230,	
				5101 340,	
				V 5101 620,	
				V 5101 640,	
				S 5101 660,	
				5101 710	

SYSTEMATIK DER PRODUKTIONSBEREICHE IN INPUT-OUTPUT-RECHNUNGEN (SIO) 1980  
BEZEICHNUNG

NUMMER	WZ 1979	WI 1975	SYPRO 1976	WA 1980	NACE/CLIO 1970
273 270	NAEH- UND STOPFMITTEL, HANDSTRICK- UND HANDARBEITSGARN				
	EX 275 21,	6328 11,	EX 6301,	5007 100,	EX 260,
	EX 275 22,	6328 12,	EX 6322,	5007 900,	EX 431
	EX 275 23	6328 13,	EX 6323	5103 102,	
		6328 14,		5103 109,	
		6328 15,		5103 200,	
		6328 16,		5310 112,	
		6328 17,		5310 119,	
		6328 20,		5310 152,	
		6328 31,		5310 159,	
		6328 35,		5404 100,	
		6328 51,		5404 900,	
		6328 55,		5505 130,	
		6328 56,		5505 190,	
		6328 71,		5506 100,	
		6328 72,		5506 902,	
		6328 73,		5506 909,	
		6328 74		5606 112,	
				5606 119,	
				5606 150,	
				5606 200	
273 290	GARN AUS SONSTIGEM MATERIAL, A.N.G.				
	EX 275 11,	6321 90,	EX 6311,	5002 000,	EX 431,
	EX 275 12,	6322 90,	EX 6312,	5007 990,	EX 471
	EX 275 14,	6323 90,	EX 6322,	5309 100,	
	EX 275 22,	6324 90,	EX 6341,	5309 200,	
	EX 275 41,	6327 10,	EX 6342,	5310 200,	
	EX 275 42,	6327 40,	EX 6354,	5707 200	
	EX 275 91	6327 90,	EX 6357		
		6329 90			
274	HERSTELLUNG VON SONSTIGEN TEXTILIEN 1)			ANMERKUNG: 1) NACE/CLIO 432/453 = SIO 274 139 BIS 274 500 VGL ANHANG 1	
	EX 275				
274 1	SPINNSTOFFWAREN (OHNE METERWARE, BEKLEIDUNG, WIRK- UND STRICKWAREN)				
	EX 275 3,				
	EX 275 4,				
	EX 275 9				
274 110	VERBANDMITTEL, MULL UND WATTE (OHNE INDUSTRIEWATTE)				
	EX 275 95	6351 11,	EX 6399	V 3004 009,	EX 439
		6351 15,		V 3005 200,	
		6351 20,		V 5509 690,	
		6351 30,		5901 070,	
		6351 70		5901 120,	
				5901 140,	
				S 5901 150,	
				V 5901 160,	
				5901 180,	
				V 6205 982	
274 121	BAENDER, GURTE UND ELASTISCHE GEWEBE				
	EX 275 95	6352 11,	EX 6399	5805 010,	EX 439
		6352 15,		5805 080,	
		6352 21,		5805 200,	
		6352 25,		5805 300,	
		6352 30		5805 400,	
				5805 510,	
				5805 590,	
				5805 610,	
				5805 690,	
				5805 730,	
				5805 770,	
				5805 792,	
				5805 799,	
				5805 900,	
				5806 100,	
				5806 900,	
				5913 010,	
				5913 110,	
				5913 130,	
				5913 150,	
				5913 190,	
				5913 320,	
				5913 340,	
				5913 350,	
				5913 390,	
				5916 002,	
				5916 004,	
				5916 009	

SYSTEMATIK DER PRODUKTIONSBEREICHE IN INPUT-OUTPUT-RECHNUNGEN (SIO) 1980					
NUMMER	BEZEICHNUNG				
	WZ 1979	WI 1975	SYPRO 1976	WA 1980	NACE/CLIO 1970
274 123	FLECHTARTIKEL ALLER ART				
	EX 275 95	6352 51, 6352 55	EX 6399	5807 310, 5807 394, 5807 396, 5807 398, S 5914 004, 6205 930	EX 439, EX 455
274 125	CHENILLEERZEUGNISSE				
	EX 275 95	6352 60	EX 6399	5807 802	EX 439
274 127	SPITZEN				
	EX 275 95	6352 71, 6352 74, 6352 75, 6352 77, 6352 78, 6352 79	EX 6399	5809 210, 5809 310, 5809 350, 5809 390, 5809 910, 5809 950, 5809 990, 6001 510	EX 436, EX 439
274 129	STICKEREIEN, TAPISSERIEN UND POSAMENTENARTIKEL ALLER ART				
	EX 275 95	6352 81, 6352 85, 6352 90	EX 6399	5803 002, 5803 006, 5807 500, 5807 809, 5810 210, 5810 290, 5810 410, 5810 450, 5810 490, 5810 510, 5810 550, 5810 590	EX 438, EX 439
274 131	SAECKE				
	EX 275 35, EX 275 45	6353 12, 6353 19, 6353 20	EX 6355	6203 110, 6203 130, 6203 150, 6203 170, 6203 910, 6203 930, 6203 950, 6203 960, 6203 970, 6203 980	EX 455
274 134	TRAGLUFTHALLEN, ABDECKHAUBEN UND TEXTILE BEHAELTER				
	EX 275 95	6353 91, 6353 95	EX 6399	-	EX 455
274 135	SCHNUERE, LEINEN, SEILE UND TAUWERK (OHNE GEFLOCHTENE)				
	EX 275 91, EX 275 95	6318 88, 6325 15, 6353 61, 6353 62, 6353 63, 6353 67, 6353 69	EX 6357, EX 6399	5904 110, 5904 130, 5904 150, 5904 170, 5904 180, 5904 200, 5904 350, S 5904 500, 5904 600, 5904 700, 5904 800, 5906 000, 5917 930	EX 439
274 137	FISCHERNETZE (METERWARE UND ABGEPASST)				
	EX 275 95	6353 77, 6353 79	EX 6399	5905 110, 5905 210, 5905 290	EX 439
274 139	SONSTIGE NETZE (METERWARE UND ABGEPASST) (Z.B. EINKAUF- NETZE, BALLNETZE, TARNNETZE, HAENGEMATTEN)				
	EX 275 95	6353 80	EX 6399	5808 900, 5905 910, 5905 990, V 6205 982, 6505 500	EX 439, EX 453, EX 455

SYSTEMATIK DER PRODUKTIONSBEREICHE IN INPUT-OUTPUT-RECHNUNGEN (SIO) 1980					
NUMMER	BEZEICHNUNG				
	WZ 1979	WI 1975	SYPRO 1976	WA 1980	NACE/CLIO 1970
274 140	FILTERTUCH (METERWARE UND ABGEPASST)				
	EX 275 32, EX 275 42	6354 00	EX 6332, EX 6342	5917 210, 5917 290, 5917 912, 5917 914, 5917 919	EX 439
274 151	FEUERLOESCHSCHLAEUCHE, AUCH GUMMIERT				
	EX 275 95	6355 10	EX 6399	S 5915 102, V 5915 109, S 5915 900	EX 439
274 159	SONSTIGE SCHLAEUCHE				
	EX 275 95	6355 90	EX 6399	V 5915 102, S 5915 109, V 5915 900	EX 439
274 160	FILZ, FILZTUCH UND WAREN AUS FILZ, VLIESTOFFE UND WAREN DARAUS (OHNE HUTHALBFABRIKATE UND HUETE)				
	EX 275 95	6356 13, 6356 23, 6356 32, 6356 39, 6356 40, 6356 50, 6356 71, 6356 73, 6356 75, 6356 79, 6356 81, 6356 83, 6356 85, 6356 89	EX 6399	5902 310, 5902 350, 5902 410, 5902 450, 5902 470, 5902 510, 5902 570, 5902 590, 5902 910, 5902 950, 5902 970, 5903 110, 5903 190, 5903 300, 5917 102, 5917 310, 5917 390, 5917 490, 5917 510, 5917 590, 5917 710, 5917 790, 5917 950	EX 439
274 170	HUTHALBFABRIKATE (STUMPEN, CAPELINES UND CORNETS)				
	EX 275 95	6357 13, 6357 23	EX 6399	6501 100, 6501 900	EX 453
274 181	GROBGARNDECKEN UND SONSTIGE SPINNSTOFFWAREN AUS GROBGARN (OHNE SCHLAF- UND REISEDECKEN)				
	EX 275 32, EX 275 42	6359 31, 6359 35, 6359 39	EX 6332, EX 6342	6201 200, 6205 200	EX 455
274 185	MATTEN ALLER ART AUS TEXTILEM MATERIAL				
	EX 275 95	6359 10	EX 6399	V 5802 800	EX 439
274 190	SONSTIGE SPINNSTOFFWAREN (OHNE METERWARE, BEKLEIDUNG, WIRK- UND STRICKWAREN)				
	EX 275 32, EX 275 42, EX 275 95	6359 20, 6359 40, 6359 50, 6359 80, 6359 90	EX 6332, EX 6342, EX 6399	V 5908 710, 5917 999, 6205 100, S 6205 982, V 6502 100	EX 438, EX 439, EX 455
274 3	METERWARE (OHNE GROBGARNGEWEBE, HEIM- UND HAUSTEXTILIEN SOWIE VERWANDTE ERZEUGNISSE UND OHNE GEWIRKTEN ODER GESTRICKTEN STOFF)				
	EX 275 3, EX 275 4, EX 275 5, EX 275 8, EX 275 9				

NUMMER	SYSTEMATIK DER PRODUKTIONSBEREICHE IN INPUT-OUTPUT-RECHNUNGEN (SIO) 1980				
	BEZEICHNUNG				
	WZ 1979	WZ 1975	SYPRO 1976	WA 1980	NACE/CLIO 1970
274 310	ROHGEWEBE				
EX 275 31,	6371 10,	EX 6331,		5009 200,	EX 432
EX 275 32,	6371 20,	EX 6332,	S	5009 392,	
EX 275 33,	6371 30,	EX 6333,	S	5009 420,	
EX 275 41,	6371 40,	EX 6341,	S	5009 620,	
EX 275 42,	6371 50,	EX 6342,	S	5104 130,	
	6371 60,		S	5104 210,	
	6371 70,		S	5104 360,	
	6371 80,		S	5104 560,	
	6371 90,		S	5104 660,	
			S	5104 930,	
				5311 172,	
				5405 210,	
				5405 250,	
				5405 510,	
				5508 100,	
				5509 010,	
				5509 110,	
				5509 120,	
				5509 130,	
				5509 140,	
				5509 150,	
				5509 160,	
				5509 170,	
				5509 190,	
				5509 210,	
				5509 290,	
				5509 680,	
				5509 720,	
				5509 730,	
				5509 740,	
				5607 040,	
				5607 110,	
				5607 172,	
				5607 240,	
				5607 320,	
				5607 420,	
				5607 530,	
				5607 620,	
				5607 720,	
				5607 820,	
				5710 210,	
				5710 310,	
			S	5710 500,	
				5710 610,	
				5710 650,	
274 320	FERTIGGEWEBE FUER BEKLEIDUNG UND LEIBWAESCHE, SOWIE FUTTERSTOFF (OHNE SAMT UND PLUESCH FUER BEKLEIDUNG)				
EX 275 31,	6372 11,	EX 6331,		4304 100,	EX 432,
EX 275 32,	6372 12,	EX 6332,		5009 012,	EX 456
EX 275 33,	6372 13,	EX 6333,		5009 019,	
EX 275 34,	6372 15,	EX 6341,		5009 313,	
EX 275 41,	6372 18,	EX 6342,		5009 316,	
EX 275 42,	6372 19,	EX 6354,		5009 318,	
EX 275 95	6372 21,	EX 6399	V	5009 392,	
	6372 22,			5009 395,	
	6372 23,			5009 410,	
	6372 24,		V	5009 420,	
	6372 25,			5009 440,	
	6372 26,			5009 450,	
	6372 27,			5009 470,	
	6372 28,			5009 480,	
	6372 29,		V	5009 620,	
	6372 52,			5009 640,	
	6372 53,			5009 660,	
	6372 59,			5009 680,	
	6372 61,			5009 800,	
	6372 65,			5104 050,	
	6372 66,			5104 060,	
	6372 67,			5104 080,	
	6372 68,		V	5104 130,	
	6372 69,			5104 150,	
	6372 71,			5104 170,	
	6372 79,			5104 180,	
	6372 83,		V	5104 210,	
	6372 84,			5104 230,	
	6372 86,			5104 250,	
	6372 87,			5104 270,	
	6372 88,			5104 280,	
	6372 89,			5104 320,	
	6372 91,			5104 340,	
	6372 93,		V	5104 360,	
	6372 94,			5104 420,	
	6372 95,			5104 460,	
	6372 96,			5104 480,	
	6372 97,			5104 540,	
	6372 98,		V	5104 560,	
	6372 99,		S	5104 580,	
	6375 11,		S	5104 620,	
	6375 15,		S	5104 640,	
	6375 16,		V	5104 660,	

FORTSETZUNG

SYSTEMATIK DER PRODUKTIONSBEREICHE IN INPUT-OUTPUT-RECHNUNGEN (SIO) 1980  
BEZEICHNUNG

NUMMER

WZ 1979

WI 1975

SYPRO 1976

WA 1980

NACE/CLIO 1970

NOCH  
274 3206375 17,  
6375 41,  
6375 45,  
6375 46,  
6375 47,  
6375 71,  
6375 75,  
6375 76,  
6375 775104 720,  
5104 740,  
5104 763,  
5104 765,  
5104 766,  
5104 860,  
5104 882,  
5104 887,  
5104 892,  
5104 894,  
5104 896,  
V 5104 930,  
5104 940,  
5104 970,  
5104 980,  
5311 010,  
5311 030,  
5311 070,  
5311 110,  
5311 130,  
5311 175,  
5311 178,  
5311 200,  
5311 300,  
5311 400,  
5311 520,  
5311 540,  
5311 580,  
5311 720,  
5311 740,  
5311 750,  
5311 820,  
5311 840,  
5311 880,  
5311 910,  
5311 930,  
5311 970,  
5312 000,  
S 5509 310,  
S 5509 350,  
S 5509 410,  
S 5509 490,  
S 5509 510,  
S 5509 530,  
S 5509 570,  
S 5509 590,  
S 5509 650,  
S 5509 660,  
S 5509 690,  
S 5509 700,  
S 5509 714,  
S 5509 716,  
S 5509 760,  
S 5509 770,  
S 5509 810,  
S 5509 820,  
S 5509 840,  
S 5509 860,  
S 5509 920,  
S 5509 930,  
5607 050,  
5607 070,  
5607 080,  
5607 130,  
5607 140,  
5607 160,  
5607 176,  
5607 180,  
5607 210,  
5607 230,  
5607 260,  
5607 270,  
5607 280,  
5607 330,  
5607 340,  
5607 360,  
5607 440,  
5607 480,  
5607 520,  
5607 540,  
5607 570,  
5607 580,  
5607 630,  
5607 640,  
V 5607 660,  
5607 730,  
5607 742,  
5607 746,  
5607 780,  
5607 830,  
5607 840,  
5607 870



SYSTEMATIK DER PRODUKTIONSBEREICHE IN INPUT-OUTPUT-RECHNUNGEN (SIO) 1980					
NUMMER	BEZEICHNUNG				
	WZ 1979	WI 1975	SYPRO 1976	WA 1980	MACE/CLIO 1970
274 330	SCHUHOBERSTOFF, GEWEBT				
	EX 275 31,	6378 10,	EX 6331,	V 5509 560	EX 432
	EX 275 41	6378 20	EX 6341		
274 340	HAUS-, BETT- UND TISCHWAESCHESTOFF, FROTTIERGEWEBE, MARKISEN- UND SCHIRMSTOFFE, JUTE- UND SONSTIGE GEWEBE				
	EX 275 31,	6377 11,	EX 6331,	5104 840,	EX 432,
	EX 275 32,	6377 19,	EX 6332,	5202 000,	EX 438,
	EX 275 33,	6377 54,	EX 6333,	5405 310,	EX 439,
	EX 275 34,	6377 56,	EX 6341,	5405 350,	EX 472
	EX 275 35,	6377 57,	EX 6342,	5405 380,	
	EX 275 41,	6377 59,	EX 6354,	5405 550,	
	EX 275 42,	6378 80,	EX 6355	5405 610,	
	EX 275 45	6379 10,		5405 680,	
		6379 21,		5508 300,	
		6379 24,		5508 500,	
		6379 27,		5508 800,	
		6379 30,		5509 020,	
		6379 40,		5509 030,	
		6379 50,		5509 040,	
		6379 60,		5509 050,	
		6379 70,		V 5509 310,	
		6379 80,		5509 330,	
		6379 90,		V 5509 350,	
		6382 11,		5509 370,	
		6382 12,		5509 380,	
		6382 17,		5509 390,	
		6382 18,		V 5509 410,	
		6382 19,		V 5509 490,	
		6382 31,		V 5509 510,	
		6382 39,		5509 520,	
		6382 51,		V 5509 530,	
		6382 59,		5509 540,	
		6382 71,		5509 550,	
		6382 72,		S 5509 560,	
		6382 75,		V 5509 570,	
		6382 79		V 5509 590,	
				5509 630,	
				5509 640,	
				V 5509 650,	
				V 5509 660,	
				5509 670,	
				V 5509 690,	
				V 5509 700,	
				V 5509 714,	
				V 5509 716,	
				V 5509 760,	
				V 5509 770,	
				5509 780,	
				V 5509 810,	
				V 5509 820,	
				5509 830,	
				V 5509 840,	
				V 5509 860,	
				5509 870,	
				V 5509 920,	
				V 5509 930,	
				5509 970,	
				S 5607 660,	
				5607 770,	
				5710 290,	
				5710 390,	
				V 5710 500,	
				5710 700,	
				5711 100,	
				5711 200,	
				5711 900,	
				5907 100,	
				5907 900,	
				5908 100,	
				5917 109,	
				5917 992	
274 350	MOEBEL- UND DEKORATIONSSTOFF (DICHTES GEWEBE) (OHNE UNDICHTEN VORHANGSTOFF UND OHNE SAMT UND PLUESCH FUER MOEBEL UND DEKORATION)				
	EX 275 55	6384 11,	EX 6365	5104 260,	EX 432
		6384 13,		5104 440,	
		6384 15,		5104 820,	
		6384 16,		5104 950,	
		6384 17,		5509 610,	
		6384 18,		5607 370	
		6384 19,			
		6384 71,			
		6384 72,			
		6384 73,			
		6384 75,			
		6384 76,			
		6384 77,			
		6384 78,			

FORTSETZUNG

SYSTEMATIK DER PRODUKTIONSBEREICHE IN INPUT-OUTPUT-RECHNUNGEN (SIO) 1980  
BEZEICHNUNG

NUMMER	WZ 1979	WI 1975	SYPRO 1976	WA 1980	NACE/CLIO 1970
NOCH 274 350		6384 79			
274 360	CORD- UND WULSTGEWEBE FUER REIFEN				
	EX 275 32,	6378 41,	EX 6332,	5104 030,	EX 432
	EX 275 42	6378 46,	EX 6342	5104 520	
		6378 47,			
		6378 49			
274 370	SCHLAF- UND REISEDECKENSTOFF, STEPPDECKEN- OBERSTOFF				
	EX 275 31,	6383 11,	EX 6331,	-	EX 432
	EX 275 32,	6383 13,	EX 6332,		
	EX 275 33,	6383 15,	EX 6333,		
	EX 275 41,	6383 18,	EX 6341,		
	EX 275 42	6383 19,	EX 6342		
		6383 51,			
		6383 56,			
		6383 57,			
		6383 59			
274 381	SAMT UND PLUESCH FUER BEKLEIDUNG (OHNE SAMTBAENDER)				
	EX 275 32,	6372 31,	EX 6332,	S 5804 050,	EX 432
	EX 275 33,	6372 41,	EX 6333,	S 5804 070,	
	EX 275 42	6372 43,	EX 6342	S 5804 150,	
		6372 45,		S 5804 180,	
		6372 46,		S 5804 430,	
		6372 47,		S 5804 450,	
		6372 48,		S 5804 630,	
		6372 49		S 5804 670,	
				S 5804 690,	
				S 5804 750,	
				S 5804 770,	
				S 5804 780,	
				S 5804 809	
274 389	SAMT UND PLUESCH FUER MOEBEL UND DEKORATION				
	EX 275 55	6384 31,	EX 6365	V 5804 050,	EX 432
		6384 33,		V 5804 070,	
		6384 35,		5804 110,	
		6384 39,		V 5804 150,	
		6384 51,		V 5804 180,	
		6384 53,		5804 410,	
		6384 55,		V 5804 430,	
		6384 56,		V 5804 450,	
		6384 57,		5804 610,	
		6384 58,		V 5804 630,	
		6384 59		V 5804 670,	
				V 5804 690,	
				5804 710,	
				V 5804 750,	
				V 5804 770,	
				V 5804 780,	
				5804 802,	
				V 5804 809	
274 390	TEPPICHE, LAEUFER UND FUSSBODENBELAG AUS TEXTILEM MATERIAL, ALS METERWARE UND ABGEPASST (OHNE MATTEN)				
	EX 275 81	6386 12,	EX 6380	5801 010,	EX 438,
		6386 13,		5801 110,	EX 439
		6386 14,		5801 130,	
		6386 15,		5801 170,	
		6386 17,		5801 300,	
		6386 18,		5801 800,	
		6386 19,		5802 110,	
		6386 33,		5802 120,	
		6386 34,		5802 140,	
		6386 35,		5802 170,	
		6386 37,		5802 180,	
		6386 38,		5802 190,	
		6386 39,		5802 200,	
		6386 53,		5802 302,	
		6386 54,		5802 304,	
		6386 55,		5802 430,	
		6386 58,		5802 490,	
		6386 59,		5802 500,	
		6386 73,		5802 600,	
		6386 74,		S 5802 800,	
		6386 75,		5802 900,	
		6386 78,		5902 010,	
		6386 79,		5902 090	
		6386 90			

SYSTEMATIK DER PRODUKTIONSBEREICHE IN INPUT-OUTPUT-RECHNUNGEN (SIO) 1980					
NUMMER	BEZEICHNUNG				
	WZ 1979	WI 1975	SYPRO 1976	WA 1980	NACE/CLIO 1970
274 4	FUSSBODENBELAG UND BESCHICHTETE GEWEBE ALLER ART				
	EX 275 8				
274 410	LINOLEUM UND FELTBASE				
	EX 275 84	6387 10, 6387 30	EX 6380	V 4811 400, 4812 000, 5910 100	EX 438, EX 472
274 450	WEICHE BELAEGE AUS KUNSTSTOFF IN PLATTEN UND BAHNEN AUF TEXTILER UNTERLAGE (GEWEBE, FILZ)				
	EX 275 84	6387 70	EX 6380	5910 310, 5910 390	EX 438, EX 439
274 470	WACHSTUCH UND BESCHICHTETE GEWEBE ALLER ART (OHNE GUMMIERTE GEWEBE)				
	EX 275 87	6388 00	EX 6380	5908 510, 5908 610, S 5908 710, 5908 790, 5912 002, 5912 009	EX 438, EX 439
274 5	UNDICHTER VORHANGSTOFF (METERWARE)				
	EX 275 5				
274 500	GARDINENSTOFF (METERWARE)				
	EX 275 51	6385 11, 6385 19, 6385 50	EX 6361	V 5009 392, V 5009 420, V 5009 620, 5104 112, 5104 119, V 5104 130, V 5104 210, V 5104 360, V 5104 560, V 5104 580, V 5104 620, V 5104 640, V 5104 660, V 5104 930, 5507 100, 5507 900, 5607 010, 5808 100, 5809 110, 5809 190, 6001 400, 6001 810, V 6202 810, V 6202 870, V 6202 890	EX 432, EX 436, EX 455
274 9	SONSTIGE TEXTILIEN				
	EX 275 3, EX 275 4, EX 275 5, EX 275 6, EX 275 7				
274 910	HADERN (LUMPEN) 1)				
	EX 275 31, EX 275 32, EX 275 33, EX 275 34, EX 275 35, EX 275 41, EX 275 42, EX 275 45, EX 275 51, EX 275 55, EX 275 61, EX 275 65, EX 275 70	6311 10, 6311 51, 6311 52, 6311 53, 6311 55, 6311 59	EX 6331, EX 6332, EX 6333, EX 6341, EX 6342, EX 6354, EX 6355, EX 6361, EX 6365, EX 6370, EX 6391	6302 112, 6302 119, 6302 150, 6302 192, 6302 199, 6302 500	EX 620
	ANMERKUNG: 1) VGL DIENSTLEISTUNGSART = SIO 408 130				
274 950	ALTWAREN AUS SPINNSTOFFEN 1)				
	-	-	-	6301 100, 6301 900	EX 620

-----  
 SYSTEMATIK DER PRODUKTIONSBEREICHE IN INPUT-OUTPUT-RECHNUNGEN (SIO) 1980  
 BEZEICHNUNG  
 -----

NUMMER

WZ 1979

WI 1975

SYPRO 1976

WA 1980

NACE/CLIO 1970  
-----

## 275 HERSTELLUNG VON WIRK- UND STRICKWAREN SOWIE TEXTILVEREDLUNG

EX 275

## 275 1 WIRK- UND STRICKWAREN

 EX 275 3,  
 EX 275 4,  
 EX 275 5,  
 EX 275 6,  
 EX 275 7,  
 EX 275 8,  
 EX 275 9
275 110 GEWIRKTER ODER GESTRICKTER STOFF (OHNE UNDICHTEN VORHANG-  
STOFF)

EX 275 65	6391 23,	EX 6370	V 5914 004,	EX 436,
	6391 27,		6001 010,	EX 439
	6391 28,		6001 100,	
	6391 29,		6001 300,	
	6391 33,		6001 550,	
	6391 37,		6001 620,	
	6391 38,		6001 640,	
	6391 39,		6001 650,	
	6391 53,		6001 680,	
	6391 57,		6001 720,	
	6391 58,		6001 740,	
	6391 59,		6001 750,	
	6391 67,		6001 780,	
	6391 69,		6001 890,	
	6391 97,		6001 920,	
	6391 99		6001 940,	
			6001 960,	
			6001 970,	
			6001 980,	
			S 6006 112,	
			S 6006 180	

## 275 120 OBERBEKLEIDUNG, GEWIRKT ODER GESTRIKT

EX 275 61,	6392 13,	EX 6370	6005 010,	EX 436
EX 275 65	6392 17,		6005 040,	
	6392 19,		6005 060,	
	6392 40,		6005 070,	
	6392 90,		6005 080,	
	6393 13,		6005 090,	
	6393 17,		6005 210,	
	6393 19,		6005 220,	
	6393 33,		6005 230,	
	6393 37,		6005 240,	
	6393 39,		6005 250,	
	6393 53,		6005 260,	
	6393 57,		6005 270,	
	6393 58,		6005 280,	
	6393 59,		6005 290,	
	6393 70,		6005 300,	
	6393 90,		6005 310,	
	6394 23,		6005 320,	
	6394 27,		6005 330,	
	6394 29,		6005 360,	
	6394 71,		6005 370,	
	6394 77,		6005 380,	
	6394 79,		6005 390,	
	6394 80		6005 410,	
			6005 420,	
			6005 430,	
			6005 440,	
			6005 490,	
			6005 510,	
			6005 520,	
			6005 540,	
			6005 580,	
			6005 610,	
			6005 620,	
			6005 640,	
			6005 660,	
			6005 680,	
			6005 710,	
			6005 720,	
			6005 730,	
			6005 740,	
			6005 750,	
			6005 760,	
			6005 770,	
			6005 780,	
			6005 790,	
			6005 800,	
			6005 810,	
			6005 830,	
			6005 850,	
			6005 870,	

FORTSETZUNG

SYSTEMATIK DER PRODUKTIONSBEREICHE IN INPUT-OUTPUT-RECHNUNGEN (SIO) 1980					
BEZEICHNUNG					
NUMMER	WZ 1979	WI 1975	SYPRO 1976	WA 1980	NACE/CLIO 1970
NOCH 275 120				6005 880, 6005 890, 6005 910, 6005 920, 6005 930, V 6005 990	
275 130 LEIBWAESCHE, GEWIRKT ODER GESTRIKT 1)					ANMERKUNG: 1) DIE 11 WA-NUMMERN 6004 030 BIS 6004 160 SIND HIER ZUSAETZLICH AUFGENOMMEN WORDEN
EX 275 65	6395 11, 6395 17, 6395 19, 6395 30, 6395 51, 6395 59, 6395 71, 6395 79, 6395 90, 6396 11, 6396 17, 6396 19, 6396 27, 6396 29, 6396 31, 6396 37, 6396 39, 6396 50, 6396 71, 6396 79, 6396 80	EX 6370		6004 020, 6004 030, 6004 040, 6004 060, 6004 070, 6004 080, 6004 090, 6004 100, 6004 110, 6004 120, 6004 140, 6004 160, 6004 190, 6004 200, 6004 220, 6004 230, 6004 240, 6004 260, 6004 290, 6004 380, 6004 410, 6004 470, 6004 480, 6004 500, 6004 510, 6004 530, 6004 540, 6004 560, 6004 580, 6004 600, 6004 710, 6004 730, 6004 750, 6004 790, 6004 810, 6004 830, 6004 850, 6004 890, 6004 900	EX 436
275 140 STRUMPFWAREN					
EX 275 61	6397 17, 6397 19, 6397 47, 6397 67, 6397 69, 6397 77, 6397 87, 6397 89, 6397 97, 6397 99	EX 6370		6003 110, 6003 192, 6003 199, 6003 200, 6003 242, 6003 244, 6003 249, 6003 262, 6003 269, 6003 270, 6003 300, 6003 900, 6004 310, 6004 330, 6004 340, V 6110 000	EX 436
275 150 HANDSCHUHE, GEWIRKT ODER GESTRIKT					
EX 275 65	6398 17, 6398 19, 6398 37, 6398 39, 6398 70, 6398 90	EX 6370		6002 400, 6002 501, 6002 508, 6002 601, 6002 608, 6002 700, 6002 800	EX 436
275 170 SONSTIGE WIRK- UND STRICKWAREN, A.N.G. (Z.B. SCHALS, MUETZEN, SPORTBEKLEIDUNG, BADE- UND STRANDBEKLEIDUNG)					ANMERKUNG: 1) NACE/CLIO 453 VGL ANHANG 1
EX 275 65	6399 13, 6399 19, 6399 23, 6399 29, 6399 31, 6399 34, 6399 35, 6399 51,	EX 6370		6005 110, 6005 130, 6005 150, 6005 160, 6005 170, 6005 190, 6005 940, 6005 950,	EX 436, EX 439, EX 453 1)

FORTSETZUNG

SYSTEMATIK DER PRODUKTIONSBEREICHE IN INPUT-OUTPUT-RECHNUNGEN (SIO) 1980  
BEZEICHNUNG

NUMMER	WZ 1979	WI 1975	SYPRO 1976	WA 1980	NACE/CLIO 1970
NOCH					
275 170		6399 54, 6399 57, 6399 59, 6399 60, 6399 90		6005 960, 6005 970, 6005 989, S 6005 990, 6006 910, S 6006 960, 6006 980, 6505 110, 6505 190	
275 190 REPARATUREN AN TEXTILIEN					
	EX 275 31, EX 275 32, EX 275 33, EX 275 34, EX 275 35, EX 275 41, EX 275 42, EX 275 45, EX 275 51, EX 275 55, EX 275 61, EX 275 65, EX 275 70, EX 275 81, EX 275 84, EX 275 87, EX 275 91, EX 275 95	6300 95	EX 6331, EX 6332, EX 6333, EX 6341, EX 6342, EX 6354, EX 6355, EX 6357, EX 6361, EX 6365, EX 6370, EX 6380, EX 6391, EX 6399	-	EX 436, EX 438, EX 439
275 5 VON REINEN TEXTILVEREDLUNGSFIRMEN VEREDELTE TEXTILIEN					
	EX 275 7				
275 510 VEREDELTE TEXTILE ROH- UND SPINNSTOFFE					
	EX 275 70	6301 30, 6301 80, 6301 90	EX 6391	-	EX 431
275 520 VEREDELTES GARN, AUCH GEZWIRNT					
	EX 275 70	6302 10, 6302 20, 6302 30, 6302 40, 6302 50, 6302 60, 6302 77, 6302 79, 6302 88, 6302 89, 6302 90	EX 6391	-	EX 431
275 530 VEREDELTE BAENDER, GURTE, LITZEN UND KORDEL					
	EX 275 70	6303 00	EX 6391	-	EX 439
275 541 VEREDELTE GEWEBE (OHNE UNDICHTEN VORHANGSTOFF, KASCHIERTE UND BESCHICHTETE GEWEBE)					
	EX 275 70	6305 11, 6305 13, 6305 15, 6305 16, 6305 17, 6305 18, 6305 19, 6305 21, 6305 25, 6305 27, 6305 29, 6305 30, 6305 60, 6305 70, 6305 80, 6305 91	EX 6391	-	EX 431, EX 432
275 551 VEREDELTE MASCHENWARE (OHNE KASCHIERTE UND BESCHICHTETE GE- WIRKE)					
	EX 275 70	6308 17, 6308 19, 6308 27, 6308 29, 6308 37,	EX 6391	-	EX 436

FORTSETZUNG

SYSTEMATIK DER PRODUKTIONSBEREICHE IN INPUT-OUTPUT-RECHNUNGEN (SIO) 1980					
BEZEICHNUNG					
NUMMER	WZ 1979	WI 1975	SYPRO 1976	WA 1980	NACE/CLIO 1970
NOCH 275 551		6308 39, 6308 53, 6308 57, 6308 59, 6308 67, 6308 69, 6308 77, 6308 79, 6308 90			
275 580 VEREDELTER UNDICHTER VORHANGSTOFF					
EX 275 70	6306 00		EX 6391	-	EX 432, EX 436, EX 439
275 590 SONSTIGE VEREDELTE STOFFE					
EX 275 70	6309 10, 6309 50, 6309 90		EX 6391	-	EX 432, EX 438, EX 439
276	HERSTELLUNG VON BEKLEIDUNG UND PELZWAREN 1)			ANMERKUNG: 1) NACE/CLIO 453 = SIO 276 010 BIS 276 900 VGL ANHANG 1	
	EX 276				
276 0	OBERBEKLEIDUNG				
	EX 276 1				
276 010	HERREN- UND KNABEN OBERBEKLEIDUNG (OHNE ARBEITS-, BERUFS-, SPORT-, LEDER-, PELZ-, REGENSCHUTZBEKLEIDUNG UND UNIFORMEN)				
	276 11, EX 276 12, EX 276 14, EX 276 16	6411 11, 6411 13, 6411 19, 6411 21, 6411 23, 6411 29, 6411 31, 6411 33, 6411 39, 6411 81, 6411 83, 6411 89, 6411 90, 6413 11, 6413 13, 6413 14, 6413 15, 6413 17, 6413 19, 6413 21, 6413 23, 6413 24, 6413 25, 6413 27, 6413 29, 6413 30	EX 6413, EX 6414	6101 290, 6101 310, 6101 320, 6101 340, 6101 360, 6101 370, 6101 380, 6101 410, 6101 420, 6101 440, 6101 460, 6101 470, 6101 480, 6101 510, 6101 540, 6101 570, 6101 580, 6101 620, 6101 640, 6101 660, 6101 680, 6101 720, 6101 740, 6101 760, 6101 780	EX 453
276 020	UNIFORMEN (OHNE UNIFORMMUETZEN) 1)			ANMERKUNG: 1) UNIFORMEN FÜR DAMEN UND MÄDCHEN SOWIE FÜR HERREN UND KNABEN WERDEN IM WA BEI DER HERREN- UND DAMEN OBERBEKLEIDUNG NACHGEWIESEN	
	EX 276 12, EX 276 16, EX 276 18	6419 10, 6419 20, 6419 30, 6419 40, 6419 50, 6419 90	EX 6413, EX 6414, EX 6430	-	EX 453
276 030	DAMEN- UND MÄDCHEN OBERBEKLEIDUNG (OHNE ARBEITS-, BERUFS-, SPORT-, LEDER-, PELZ-, REGENSCHUTZBEKLEIDUNG UND UNIFORMEN)				
	EX 276 14, EX 276 16	6412 10, 6412 20, 6412 31, 6412 35, 6412 41, 6412 47, 6412 49, 6412 51, 6412 59, 6412 60, 6412 81,	EX 6414	6102 250, 6102 260, 6102 280, 6102 310, 6102 320, 6102 330, 6102 340, 6102 350, 6102 360, 6102 370, 6102 390,	EX 453

FORTSETZUNG

SYSTEMATIK DER PRODUKTIONSBEREICHE IN INPUT-OUTPUT-RECHNUNGEN (SIO) 1980  
BEZEICHNUNG

NUMMER	WZ 1979	WI 1975	SYPRO 1976	WA 1980	NACE/CLIO 1970
--------	---------	---------	------------	---------	----------------

NOCH  
276 030

6412 83,	6102 400,
6412 89,	6102 410,
6412 90,	6102 420,
6413 41,	6102 430,
6413 43,	6102 440,
6413 45,	6102 450,
6413 47,	6102 470,
6413 51,	6102 480,
6413 52,	6102 520,
6413 54,	6102 530,
6413 55,	6102 540,
6413 59,	6102 550,
6413 61,	6102 570,
6413 63,	6102 580,
6413 64,	6102 620,
6413 70,	6102 640,
	6102 760,
	6102 782,
	6102 784,
	6102 820,
	6102 840,

276 040 OBERBEKLEIDUNG FUER KLEIN- UND KLEINSTKINDER

EX 276 14,	6413 91,	EX 6414	6102 010,	EX 453
EX 276 16	6413 93,		6102 030	
	6413 95,			
	6413 99			

276 050 ARBEITS-, BERUFS- UND SPEZIALSCHUTZBEKLEIDUNG, GENAHEHT  
(OHNE SOLICHE AUS LEDER UND ASBEST)

EX 276 18	6414 10,	EX 6430	6101 130,	EX 453
	6414 21,		6101 150,	
	6414 29,		6101 170,	
	6414 31,		6101 190,	
	6414 39,		6102 120,	
	6414 42,		6102 140	
	6414 45,			
	6414 52,			
	6414 55,			
	6414 60,			
	6414 80,			
	6414 90			

276 060 SPORT-, STRAND- UND BADEBEKLEIDUNG

EX 276 18	6415 11,	EX 6430	6101 220,	EX 453
	6415 15,		6101 230,	
	6415 19,		6101 240,	
	6415 30,		6101 250,	
	6415 41,		6101 260,	
	6415 44,		6101 810,	
	6415 47,		6101 890,	
	6415 61,		6101 920,	
	6415 69,		6101 950,	
	6415 80,		6101 960,	
	6415 90		6101 980,	
			6101 980,	
			6102 160,	
			6102 180,	
			6102 220,	
			6102 230,	
			6102 240,	
			6102 660,	
			6102 680,	
			6102 720,	
			6102 740,	
			6102 850,	
			6102 870,	
			6102 900,	
			6102 910,	
			6102 920,	
			6102 940	

276 070 LEDERBEKLEIDUNG

EX 276 18	6417 10,	EX 6430	4203 100,	EX 453
	6417 20,		6506 902	
	6417 30,			
	6417 40,			
	6417 50,			
	6417 60,			
	6417 90			

276 080 REGENSCHUTZBEKLEIDUNG

EX 276 18	6418 10,	EX 6430	6101 010,	EX 453
	6418 50,		6101 090,	
	6418 90		6102 050,	

FORTSETZUNG



SYSTEMATIK DER PRODUKTIONSBEREICHE IN INPUT-OUTPUT-RECHNUNGEN (SIO) 1980					
NUMMER	BEZEICHNUNG				
	WZ 1979	WI 1975	SYPRO 1976	WA 1980	NACE/CLIO 1970
NOCH 276 080				6102 070	
276 1 PELZWAREN					
EX 276 6					
276 110 KANIN- UND HASENHAARE					
276 63	6416 11	EX 6460	5302 972	EX 014	
276 140 VEREDELTE PELZFELLE					
276 61	6416 15	EX 6460	4302 110, 4302 150, 4302 210, 4302 230, 4302 270, 4302 310, 4302 350, 4302 500, 4302 700	EX 441	
276 170 PELZBEKLEIDUNG (OHNE ERZEUGNISSE AUS WEBPELZEN)					
EX 276 65	6416 51, 6416 53, 6416 55, 6416 57, 6416 59	EX 6460	4303 300, 6506 100	EX 453, EX 456	
276 190 SONSTIGE PELZWAREN (Z.B. ZU TECHNISCHEN ZWECKEN; FUSSAECKE UND DECKEN) (OHNE ERZEUGNISSE AUS WEBPELZEN)					
EX 276 65	6416 90	EX 6460	4303 200, 4303 900	EX 456	
276 2 WAESCHE FUER HERREN, DAMEN UND KINDER, MIEDERWAREN					
EX 276 2, EX 276 4, EX 276 8, EX 276 9					
276 210 LEIBWAESCHE FUER HERREN UND KNABEN					
EX 276 21, EX 276 22	6421 11, 6421 19, 6421 20, 6421 90, 6427 11, 6427 15, 6427 19	EX 6421	6103 110, 6103 150, 6103 190, 6103 510, 6103 550, 6103 590, 6103 810, 6103 850, 6103 890	EX 453	
276 220 LEIBWAESCHE UND SCHUERZEN FUER DAMEN, MAEDCHEN SOWIE KLEIN- UND KLEINSTKINDER					
EX 276 21, EX 276 22	6424 10, 6424 21, 6424 29, 6424 50, 6424 90, 6427 41, 6427 45, 6427 47, 6427 49, 6427 70	EX 6421	6104 010, 6104 090, 6104 110, 6104 130, 6104 180, 6104 910, 6104 930, 6104 980	EX 453	
276 230 MIEDERWAREN					
276 27, EX 276 28	6431 10, 6431 70, 6431 90, 6433 10, 6433 70, 6433 90, 6435 10, 6435 70, 6435 90, 6437 00, 6439 00	EX 6440	6109 200, 6109 300, 6109 400, 6109 500	EX 453	

SYSTEMATIK DER PRODUKTIONSBEREICHE IN INPUT-OUTPUT-RECHNUNGEN (SIO) 1980  
BEZEICHNUNG

NUMMER

WZ 1979

WI 1975

SYPRO 1976

WA 1980

NACE/CLIO 1970

276 240 TASCHENTUECHER

EX 276 46

6452 00

EX 6450

6105 200,  
6105 300,  
6105 910,  
6105 990

EX 453

276 250 BETTWAESCHE

EX 276 81

6483 11,  
6483 12,  
6483 19,  
6483 21,  
6483 22,  
6483 29,  
6483 31,  
6483 41,  
6483 42,  
6483 49,  
6483 51,  
6483 55,  
6483 80,  
6483 91,  
6483 99

EX 6425

6202 110,  
6202 150,  
6202 194,  
6202 199

EX 455

276 260 HAUS- UND TISCHWAESCHE

EX 276 81

6485 10,  
6485 31,  
6485 32,  
6485 39,  
6485 41,  
6485 42,  
6485 49,  
6485 50,  
6485 71,  
6485 72,  
6485 74,  
6485 77,  
6485 79,  
6485 90

EX 6425

6202 412,  
6202 419,  
6202 432,  
6202 439,  
6202 472,  
6202 479,  
6202 610,  
6202 652,  
6202 659,  
6202 710,  
6202 732,  
6202 739,  
6202 750,  
6202 770

EX 455

276 270 STERBEWAESCHE

EX 276 95

6471 10,  
6471 50

EX 6489

-

EX 455

276 4 HUETE UND MUETZEN

EX 276 4

276 410 UNIFORMMUETZEN FUER HERREN UND DAMEN

EX 276 43,  
EX 276 44

6441 60

EX 6450

6505 300

EX 453

276 450 SONSTIGE KOPFBEDECKUNG UND DEREN TEILE (OHNE SOLCHE AUS  
LEDER, PELZ, KUNSTSTOFF, GUMMI UND OHNE BERUFSKOPFBEDECKUNG)EX 276 43,  
EX 276 446441 13,  
6441 23,  
6441 39,  
6441 49,  
6441 50,  
6445 13,  
6445 23,  
6445 39,  
6445 49,  
6445 50,  
6449 00

EX 6450

V 6502 800,  
6503 110,  
6503 190,  
6503 230,  
6503 250,  
6503 260,  
6503 280,  
6504 110,  
6504 190,  
6504 210,  
6504 230,  
6505 902,  
6505 909,  
6506 909,  
V 6507 900

EX 453

276 5 BEKLEIDUNGSZUBEHOER

EX 276 4,  
EX 276 9

276 510 KRAWATTEN, HANDSCHUHE, SCHALS UND TUECHER, GENAHEHT

EX 276 46

6451 10,  
6451 30,  
6451 50

EX 6450

6106 100,  
6106 300,  
6106 400,  
6106 500,  
6106 600,

EX 453

FORTSETZUNG

SYSTEMATIK DER PRODUKTIONSBEREICHE IN INPUT-OUTPUT-RECHNUNGEN (SIO) 1980					
NUMMER	BEZEICHNUNG				
	WZ 1979	WI 1975	SYPRO 1976	WA 1980	NACE/CLIO 1970
NOCH					
276 510				6106 900, 6107 100, 6107 300, 6107 400, 6107 900, S 6110 000	
276 530	SPORTGUERTEL, HOSENTRAEGER U.AE. AUS TEXTILEM MATERIAL				
	EX 276 46	6454 10, 6454 30, 6454 50, 6454 70	EX 6450	6109 800	EX 453
276 550	SCHIRME				
	EX 276 46	6457 11, 6457 15, 6457 19, 6457 51, 6457 55, 6457 90	EX 6450	6601 100, 6601 902, 6601 904, 6601 906, 6601 908, 6601 909	EX 453
276 570	SONSTIGES BEKLEIDUNGSZUBEHOER (Z.B. KUNSTBLUMEN AUS TEXTILIEN UND SCHMUCKFEDERN)				
	EX 276 46	6459 10, 6459 50, 6459 90	EX 6450	S 6111 000, S 6205 300, V 6507 100, 6701 100, 6701 300, 6702 192, 6704 100, 6704 800	EX 453, EX 495
276 590	SONSTIGE BEKLEIDUNG UND VERWANDTE ERZEUGNISSE				
	EX 276 91, EX 276 95	6475 11, 6475 14, 6475 17, 6475 51, 6475 54, 6475 57, 6475 90, 6477 90, 6479 00	EX 6481, EX 6489	4304 300, V 5009 392, V 5009 420, V 5009 620, 6005 982, 6202 010, 6202 090, S 6202 810, S 6202 870, S 6202 890, V 6205 982, 6289 000, S 6703 100, 6703 800	EX 453, EX 455, EX 456
276 6	PLANEN, ZELTE UND SEGEL				
	EX 276 9				
276 600	PLANEN, ZELTE UND SEGEL				
	EX 276 95	6477 17, 6477 19, 6477 27, 6477 29, 6477 51, 6477 55, 6477 61, 6477 65, 6477 71, 6477 75	EX 6489	6204 210, 6204 230, 6204 610, 6204 690, 6204 730	EX 455
276 7	DEKORATEURARBEITEN (OHNE SCHAUFENSTERGESTALTUNG)				
	EX 276 9				
276 700	DEKORATEURARBEITEN (OHNE SCHAUFENSTERGESTALTUNG)				
	EX 276 91	-	EX 6481	-	EX 455
276 8	HILFSARBEITEN AN BEKLEIDUNG UND VERWANDTEN ERZEUGNISSEN				
	276 5				

HERSTELLUNG VON ERZEUGNISSEN DES VERARBEITENDEN GEWERBES  
ERZEUGUNG VON LEDER, HERSTELLUNG VON LEDERWAREN, TEXTILIEN UND BEKLEIDUNG

SYSTEMATIK DER PRODUKTIONSBEREICHE IN INPUT-OUTPUT-RECHNUNGEN (SIO) 1980  
BEZEICHNUNG

NUMMER WZ 1979 WI 1975 SYPRO 1976 WA 1980 NACE/CLIO 1970

276 800 HILFSARBEITEN AN BEKLEIDUNG UND VERWANDTEN ERZEUGNISSEN  
276 50 6499 00 6499 - EX 455

276 9 REPARATUREN AN BEKLEIDUNG U.AE.  
EX 276 1,  
EX 276 2,  
EX 276 4,  
EX 276 6,  
EX 276 8,  
EX 276 9

276 900 REPARATUREN AN BEKLEIDUNG U.AE. (EINSCHL. BEKLEIDUNGSZUBE-  
HOER, PELZ- UND BETTWAREN)  
EX 276 12, 6495 11, EX 6413, EX 453,  
EX 276 16, 6495 12, EX 6414, EX 455,  
EX 276 28, 6495 13, EX 6440, EX 456  
EX 276 44, 6495 90, EX 6450,  
EX 276 46, EX 6460,  
EX 276 65, EX 6470,  
EX 276 85, EX 6481,  
EX 276 91, EX 6489  
EX 276 95

277 HERSTELLUNG VON BETTWAREN  
EX 276

277 0 HERSTELLUNG VON BETTWAREN  
EX 276 8

277 010 BETTFEDERN UND DAUNEN, AUFBEREITET  
EX 276 85 6481 00 EX 6470 0507 390 EX 467

277 040 STEPP- UND DAUNENDECKEN, KISSEN U.AE.  
EX 276 85 6487 11, EX 6470 6201 810, EX 019,  
6487 12, 6201 850, EX 455,  
6487 14, 6201 930, EX 467  
6487 15, 6201 950,  
6487 18, 6201 990,  
6487 21, 9404 190,  
6487 26, 9404 610,  
6487 29, 9404 910,  
6487 31, S 9404 999  
6487 33,  
6487 35,  
6487 37,  
6487 39,  
6487 40,  
6487 50,  
6487 60,  
6487 70,  
6487 81,  
6487 84,  
6487 87,  
6487 91,  
6487 99

279 REPARATUREN AN SCHUHEN UND GEBRAUCHSGUETERN AUS LEDER U.AE.;  
SCHIRMEN  
279

279 1 REPARATUREN AN SCHUHEN UND GEBRAUCHSGUETERN AUS LEDER U.AE.  
279 1

279 100 REPARATUREN AN SCHUHEN UND GEBRAUCHSGUETERN AUS LEDER U.AE. ANMERKUNG: 1) HIER WI-SCHWERPUNKT VGL SIO 272 540,  
2) NACE/CLIO 672 VGL ANHANG 1  
279 10 6295 10, 1) 6510 - EX 672 2)  
6295 50 1)

279 5 REPARATUREN AN SCHIRMEN  
279 5

SYSTEMATIK DER PRODUKTIONSBEREICHE IN INPUT-OUTPUT-RECHNUNGEN (SIO) 1980					
NUMMER	BEZEICHNUNG				
	WZ 1979	WI 1975	SYPRO 1976	WA 1980	NACE/CLIO 1970

279 500 REPARATUREN AN SCHIRMEN

ANMERKUNG: 1) NACE/CLIO 453 VGL ANHANG 1

279 50

6495 57

EX 6590

-

EX 453 1)

NUMMER	SYSTEMATIK DER PRODUKTIONSBEREICHE IN INPUT-OUTPUT-RECHNUNGEN (SIO) 1980				
	BEZEICHNUNG				
	WZ 1979	WI 1975	SYPRO 1976	WA 1980	NACE/CLIO 1970
28 / 29	HERSTELLUNG VON ERZEUGNISSEN DES ERNAHRUNGSGEWERBES UND DER TABAKVERARBEITUNG				
281	HERSTELLUNG VON MAHL- UND SCHAELMUEHLENERZEUGNISSEN (OHNE OELMUEHLENERZEUGNISSE)				
	281				
281 1	MAHLMUEHLENERZEUGNISSE				
	281 1				
281 110	MAHLMUEHLENERZEUGNISSE FUER NAHRUNGSZWECKE (OHNE FUTTERMEHLE) (Z.B. WEIZEN-, ROGGEN- UND GEMENGEMEHL, WEIZEN- UND ROGGENBACKSCHROT SOWIE WEIZENGRIESS)				
EX 281 10	6811 12, 6811 14, 6811 15, 6811 16, 6811 18	EX 6811		1101 200, 1101 510, 1101 610, 1101 690, 1102 010, 1102 030, 1102 050, V 1102 390, V 1102 410, V 1102 430, S 1102 520, S 1102 540, V 1102 720, V 1102 740, 1102 810, 1102 820, 1102 870, 1102 880, 1102 910, 1102 920, 1102 930	EX 416
281 150	MAHLMUEHLENERZEUGNISSE FUER FUTTERZWECKE (Z.B. KLEIE UND FUTTERMEHLE)				
EX 281 10	6811 17, 6811 19	EX 6811		2302 210, 2302 290	EX 416
281 5	SCHAELMUEHLENERZEUGNISSE				
	281 5				
281 510	HAFER- UND GERSTENERZEUGNISSE FUER NAHRUNGSZWECKE				
EX 281 50	6811 51, 6811 61	EX 6811		1101 530, 1101 550, 1102 070, 1102 090, 1102 210, 1102 230, 1102 250, 1102 280, 1102 290, 1102 450, 1102 550, 1102 610, 1102 650, 1102 670	EX 416
281 530	HAFER- UND GERSTENERZEUGNISSE FUER FUTTERZWECKE				
EX 281 50	6811 55, 6811 65	EX 6811		V 1102 470, V 1102 480, V 1102 490, 1102 560, 1102 630	EX 416
281 550	REISERZEUGNISSE				
EX 281 50	6811 71	EX 6811		1006 250, 1006 270, 1006 410, 1006 430, 1006 450, 1006 470, 1006 500, 1101 920, 1102 180	EX 416

SYSTEMATIK DER PRODUKTIONSBEREICHE IN INPUT-OUTPUT-RECHNUNGEN (SIO) 1980  
BEZEICHNUNG

NUMMER	WZ 1979	WI 1975	SYPRO 1976	WA 1980	NACE/CLIO 1970
281 570	HUELSENFRUECHTE, BEARBEITET				
	EX 281 50	6811 73	EX 6811	V 0705 612, V 0705 619, V 0705 650, V 0705 700, V 0705 930, V 0705 990, 1104 010	EX 423
281 580	SONSTIGE SCHAELMUEHLENERZEUGNISSE FUER NAHRUNGSZWECKE (Z.B. HIRSE, GESCHAELT, SOJAERZEUGNISSE, BUCHWEIZENMEHL, MILOCORN-ERZEUGNISSE)				
	EX 281 50	6811 72, 6811 75, 6811 77, 6811 78	EX 6811	1101 990, 1102 120, 1102 140, 1102 160, 1102 190, 1102 320, 1102 340, 1102 350, S 1102 390, S 1102 410, S 1102 430, S 1102 470, S 1102 480, S 1102 490, V 1102 520, V 1102 540, 1102 580, 1102 590, S 1102 720, S 1102 740, 1102 750, 1102 760, 1102 790, 1202 100, 1202 900	EX 416, EX 422
281 590	SONSTIGE SCHAELMUEHLENERZEUGNISSE FUER FUTTERZWECKE				
	EX 281 50	6811 79	EX 6811	2302 010, 2302 090, 2302 300	EX 416, EX 422
282	HERSTELLUNG VON STAERKEERZEUGNISSEN				
	282				
282 1	STAERKEERZEUGNISSE				
	282 0				
282 110	KARTOFFEL-, MAIS-, WEIZEN- UND REISSTAERKE				
	EX 282 00	6815 11, 6815 12, 6815 13, 6815 14	EX 6814	1108 110, 1108 200, 1108 300, 1108 400, V 1108 800	EX 416
282 120	SAGO AUS KARTOFFEL- UND ANDERER STAERKE				
	EX 282 00	6815 15	EX 6814	1904 000	EX 423
282 130	GLUKOSE UND DEXTROSE (TRAUBENZUCKER)				
	EX 282 00	6815 41, 6815 43	EX 6814	V 1702 110, 1702 210, 1702 250, 1702 270, 1702 290, V 2107 230, V 2107 240	EX 253, EX 418
282 140	MALTOSE				
	EX 282 00	6815 42	EX 6814	2943 910	EX 256
282 150	DEXTRINE UND KLEBER				
	EX 282 00	6815 44, 6815 45	EX 6814	1109 000, 3505 110, S 3505 150	EX 418

SYSTEMATIK DER PRODUKTIONSBEREICHE IN INPUT-OUTPUT-RECHNUNGEN (SIO) 1980					
NUMMER	BEZEICHNUNG				
	WZ 1979	WI 1975	SYPRO 1976	WA 1980	NACE/CLIO 1970
282 190	SONSTIGE STAERKEERZEUGNISSE (Z.B. MAISQUELLWASSER, MAISKEIM-OEL, MAISKEIME UND STAERKEFUTTER)				
	EX 282 00	6815 90	EX 6814	1102 950, 1102 980, 1104 910, 1104 990, 1108 500, S 1108 800, 2303 110, 2303 150	EX 416, EX 418, EX 423
283	HERSTELLUNG VON TEIGWAREN				
	283				
283 000	NUDELN U.AE.				
	283 00	6812 00	6812	1903 100, 1903 900, 2107 050, 2107 060, 2107 070	EX 417
284	HERSTELLUNG VON BACKWAREN				
	284				
284 1	HERSTELLUNG VON BACKWAREN (OHNE DAUERBACKWAREN)				
	284 1, 284 5				
284 100	BACKWAREN (OHNE DAUERBACKWAREN) (Z.B. BROT, PUMPERNICKEL, KNAECKEBROT, BROETCHEN UND FEINBACKWAREN)				
	284 10, 284 51, 284 55	6817 11, 6817 12, 6817 15, 6817 50	6818	1907 100, 1907 200, 1907 909, S 1908 210, S 1908 390, S 1908 490, S 1908 592, S 1908 599, S 1908 690, 1908 799, S 1908 890	EX 419
284 5	DAUERBACKWAREN				
	284 7				
284 510	ZWIEBACK				
	EX 284 70	6817 91	EX 6819	1908 850	EX 419
284 590	SONSTIGE DAUERBACKWAREN (Z.B. LEB- UND HONIGKUCHEN, PRINTEN, HART- UND WEICHKEKS, WAFFELN, SALZ-, KAESE- UND LAUGENGEBAECK, BISKUITS, OBLATEN)				
	EX 284 70	6817 93, 6817 95, 6817 97, 6817 99	EX 6819	V 1905 100, V 1905 300, V 1905 900, 1907 500, 1907 902, 1908 100, V 1908 210, 1908 310, V 1908 390, 1908 410, V 1908 490, 1908 510, V 1908 592, V 1908 599, 1908 610, V 1908 690, 1908 710, 1908 792, 1908 810, V 1908 890	EX 419



SYSTEMATIK DER PRODUKTIONSBEREICHE IN INPUT-OUTPUT-RECHNUNGEN (SIO) 1980  
 BEZEICHNUNG

NUMMER

WZ 1979

WI 1975

SYPRO 1976

WA 1980

MACE/CLIO 1970

## 285 HERSTELLUNG VON ERZEUGNISSEN DER ZUCKERINDUSTRIE

285

## 285 010 ROHZUCKER

EX 285 00	6821 11, 6821 19	EX 6821	1701 710, 1701 990	EX 420
-----------	---------------------	---------	-----------------------	--------

## 285 020 VERBRAUCHSZUCKER SOWIE KANDIS UND KANDISFARIN

EX 285 00	6821 30, 6821 50	EX 6821	1701 109	EX 420
-----------	---------------------	---------	----------	--------

## 285 040 ZUCKERMELASSE

EX 285 00	6821 71	EX 6821	S 1702 110, S 1703 000, S 2107 230, S 2107 240	EX 420
-----------	---------	---------	---	--------

## 285 050 ZUCKERRUEBENSCHNITZEL, AUSGELAUGT UND GETROCKNET

EX 285 00	6821 74, 6821 77	EX 6821	1204 150, 2303 810, 2303 880	EX 420, EX 422
-----------	---------------------	---------	------------------------------------	-------------------

## 285 090 SONSTIGER ZUCKER (Z.B. ZUCKERSIRUP)

EX 285 00	6821 90	EX 6821	S 1701 104, S 1702 310, V 1702 490, 1702 600, S 2107 250, S 2107 260	EX 420
-----------	---------	---------	---	--------

## 286 VERARBEITUNG VON OBST UND GEMUESE UND HERSTELLUNG VON FRUCHT- UND GEMUESESAEFTEN

286

## 286 010 OBSTKONSERVEN, LUFTDICHT VERSCHLOSSEN

EX 286 01	6824 11	EX 6825	2006 040, 2006 060, 2006 070, 2006 090, 2006 110, 2006 130, 2006 150, 2006 170, 2006 200, 2006 210, 2006 220, 2006 230, 2006 240, 2006 250, 2006 260, 2006 270, 2006 280, 2006 292, 2006 299, 2006 300, 2006 310, 2006 320, 2006 330, 2006 340, 2006 350, 2006 360, 2006 370, 2006 380, 2006 390, 2006 410, 2006 430, 2006 450, 2006 470, 2006 480, 2006 500, 2006 511, 2006 513, 2006 514, 2006 515, 2006 516, 2006 519, 2006 530, 2006 550, 2006 570	EX 414
-----------	---------	---------	---	--------

FORTSETZUNG

SYSTEMATIK DER PRODUKTIONSBEREICHE IN INPUT-OUTPUT-RECHNUNGEN (SIO) 1980						
NUMMER	BEZEICHNUNG					
	WZ 1979	WI 1975	SYPRO 1976	WA 1980	NACE/CLIO 1970	
NOCH 286 010				2006 580, 2006 610, 2006 630, 2006 650, 2006 670, 2006 680, 2006 690, 2006 760, 2006 770, 2006 780, 2006 810, 2006 821, 2006 823, 2006 824, 2006 825, 2006 826, 2006 827, 2006 829, 2006 830, 2006 840, 2006 870, 2006 882, 2006 884, 2006 910, 2006 931, 2006 933, 2006 934, 2006 938, 2006 939, 2006 940, 2006 950, 2006 960, 2006 991, 2006 992, 2006 994, 2006 995, 2006 996, 2006 997, 2006 999		
286 020 GEMUESEKONSERVEN, LUFTDICHT VERSCHLOSSEN						
EX 286 01	6824 12, 6824 13, 6824 14		EX 6825	2002 102, 2002 109, 2002 200, 2002 302, 2002 304, 2002 309, 2002 402, 2002 404, 2002 406, 2002 600, 2002 910, 2002 952, 2002 959, 2002 982, S 2002 984, S 2002 989	EX 414	
286 030 OBST UND GEMUESE, TIEFGEFROREN						
EX 286 01	6824 15, 6824 16		EX 6825	0702 100, 0702 200, 0702 300, 0702 400, 0702 800, 0810 112, 0810 119, 0810 192, 0810 199, 0810 300, 0810 500, 0810 900, 2002 981, 2003 000	EX 414	
286 040 OBST UND GEMUESE, GETROCKNET						
EX 286 01	6824 18, 6824 19		EX 6825	0704 100, 0704 602, 0704 609, 0704 901, 0704 905, 0704 908, 0801 350, V 0801 710, 0803 300, 0804 310, 0804 390, 0804 900, V 0809 900,	EX 414	

FORTSETZUNG

SYSTEMATIK DER PRODUKTIONSBEREICHE IN INPUT-OUTPUT-RECHNUNGEN (SIO) 1980  
BEZEICHNUNG

NUMMER

WZ 1979

WI 1975

SYPRO 1976

WA 1980

NACE/CLIO 1970

NOCH

286 040

0812 100,  
0812 200,  
0812 300,  
0812 400,  
0812 500,  
0812 610,  
0812 650,  
0812 800286 050 MARMELADE, GELEE, PFLAUMENMUS, OBSTKRAUT, ZITRONAT UND  
ORANGEAT

EX 286 01

6824 20,  
6824 31,  
6824 34

EX 6825

2004 902,  
2004 904,  
2005 210,  
2005 290,  
2005 320,  
2005 360,  
2005 390,  
2005 430,  
2005 450,  
2005 462,  
2005 469,  
2005 492,  
2005 499

EX 414

286 060 NUESSE, GESALZEN, GEROESTET ODER ANDERS ZUBEREITET

EX 286 01

6824 37

EX 6825

2006 010,  
2006 030

EX 414

286 070 SAUERKONSERVEN

EX 286 01

6824 41,  
6824 44,  
6824 47

EX 6825

2001 100,  
2001 200,  
2001 802,  
2001 803,  
2001 804,  
2001 805,  
2001 806,  
2001 809,  
2002 500,  
V 2002 984,  
V 2002 989

EX 414

286 090 FRUCHT- UND GEMUESESAEFTE, AUCH TIEFGEFROREN, FRUCHTSAFT-  
KONZENTRATE UND FRUCHTSIRUP (OHNE RUEBENSIRUP)

286 05

6824 61,  
6824 62,  
6824 63,  
6824 65,  
6824 66,  
6824 67,  
6824 68,  
6824 69

EX 6825

2007 010,  
2007 020,  
2007 030,  
2007 040,  
2007 050,  
2007 060,  
2007 070,  
2007 080,  
2007 092,  
2007 099,  
2007 110,  
2007 140,  
2007 160,  
2007 170,  
2007 180,  
2007 190,  
2007 200,  
2007 210,  
2007 220,  
2007 232,  
2007 234,  
2007 240,  
2007 250,  
2007 260,  
2007 270,  
2007 290,  
2007 300,  
2007 320,  
2007 330,  
2007 350,  
2007 370,  
2007 380,  
2007 390,  
2007 400,  
2007 420,  
2007 440,  
2007 450,  
2007 462,  
2007 469,  
2007 502,  
2007 509,  
2007 510,

EX 414

FORTSETZUNG

NUMMER	SYSTEMATIK DER PRODUKTIONSBEREICHE IN INPUT-OUTPUT-RECHNUNGEN (SIO) 1980					
	WZ 1979	WI 1975	SYPRO 1976	WA 1980	NACE/CLIO 1970	
NOCH 286 080				2007 530, 2007 550, 2007 570, 2007 602, 2007 609, 2007 612, 2007 614, 2007 616, 2007 618, 2007 660, 2007 670, 2007 680, 2007 700, 2007 720, 2007 730, 2007 740, 2007 750, 2007 760, 2007 770, 2007 780, 2007 810, 2007 820, 2007 830, 2007 840, 2007 850, 2007 860, 2007 870, 2007 880, 2007 890, 2007 910, 2007 920, 2007 934, 2007 938, 2007 940, 2007 950, 2007 960, 2007 970, 2007 980, 2007 990		
286 099 SONSTIGES VERARBEITETES OBST UND GEMUESE (Z.B. OBSTPUELPE, OBSTMARK, TRESTER, MAISCHE, OBSTPEKTIN, RUEBENKRAUT, RUEBEN- SIRUP, RUEBENSAFT, TOMATENKETCHUP UND FRUCHTZUCKER)	EX 286 01	6824 81, 6824 84, 6824 87, 6824 91, 6824 99	EX 6825	0703 110, 0703 130, 0703 150, 0703 300, 0703 500, 0703 752, 0703 759, 0703 910, S 0801 710, 0811 100, 0811 300, 0811 500, 0811 600, 0811 910, 0811 950, 0811 994, 0811 996, 0811 999, 0813 000, 1104 100, 1104 900, V 1208 500, V 1208 900, 1303 310, 1303 390, V 1702 410, S 1702 490, V 2104 200, V 2306 500	EX 011, EX 256, EX 414, EX 420, EX 423, EX 426	
287 HERSTELLUNG VON SUESSWAREN (OHNE DAUERBACKWAREN)						
287 1 SUESSWAREN (OHNE DAUERBACKWAREN)						
287 110 KAKAOERZEUGNISSE (OHNE SCHOKOLADENERZEUGNISSE) (Z.B. KAKAO- MASSE, -PRESSKUCHEN, -BUTTER, -PULVER, -SCHALEN, -HAEUTCHEN, -TRUNKGRUNDMASSE, -PASTEN UND -SIRUP)	EX 287 01	6827 21, 6827 22, 6827 23,	EX 6828	V 1801 000, 1802 000, 1803 100,	EX 421	

FORTSETZUNG

SYSTEMATIK DER PRODUKTIONSBEREICHE IN INPUT-OUTPUT-RECHNUNGEN (SIO) 1980  
BEZEICHNUNG

NUMMER

WZ 1979

WI 1975

SYPRO 1976

WA 1980

NACE/CLIO 1970

NOCH

287 110

6827 24,  
6827 25,  
6827 26,  
6827 27,  
6827 291803 300,  
1804 002,  
1804 004,  
1805 000,  
1806 010,  
1806 020,  
1806 030,  
S 1806 900,  
S 1806 910,  
S 1806 920,  
S 1806 930,  
S 1806 940,  
S 1806 950,  
S 1806 960,  
S 1806 970,  
S 1806 980287 120 SCHOKOLADENERZEUGNISSE (Z.B. TAFELSCHOKOLADEN, KROKETTEN,  
KRINGEL, RIEGEL, FIGUREN, PRALINEN, PHANTASIEARTIKEL,  
SCHOKOLADENMASSE UND -STREUSEL, KUVERTUERE)

EX 287 01

6827 31,  
6827 32,  
6827 33,  
6827 34,  
6827 35,  
6827 36,  
6827 37,  
6827 38,  
6827 39

EX 6828

S 1704 060,  
1806 110,  
1806 130,  
1806 150,  
1806 160,  
1806 170,  
V 1806 190,  
1806 220,  
1806 240,  
1806 260,  
1806 272,  
1806 274,  
1806 282,  
1806 289,  
V 1806 290,  
1806 320,  
1806 340,  
1806 360,  
1806 372,  
1806 374,  
1806 382,  
1806 389,  
V 1806 390,  
1806 420,  
1806 440,  
1806 460,  
1806 472,  
1806 474,  
1806 482,  
1806 489,  
V 1806 490,  
1806 620,  
1806 640,  
1806 660,  
1806 672,  
1806 674,  
1806 682,  
1806 689,  
V 1806 690,  
1806 720,  
1806 740,  
1806 760,  
1806 772,  
1806 774,  
1806 782,  
1806 789,  
V 1806 790,  
1806 820,  
1806 830,  
1806 840,  
1806 862,  
1806 864,  
1806 872,  
1806 879,  
V 1806 880

EX 421

287 130 ZUCKERWAREN (OHNE ROHMASSEN) (Z.B. KARAMELLEN, -KAUGUMMI,  
DRAGEES, PASTILLEN, KOMPRIMATE, MARZIPAN- UND LAKRITZWAREN,  
KANDIERTE FRUECHTE, FONDANT UND NOUGAT)

287 03

6827 41,  
6827 42,  
6827 43,  
6827 44,  
6827 45,  
6827 46,  
6827 47,  
6827 48,  
6827 49

EX 6828

1704 010,  
1704 020,  
1704 040,  
V 1704 060,  
1704 080,  
S 1704 110,  
1704 120,  
1704 130,  
1704 140,  
1704 150,  
1704 162,EX 414,  
EX 421

FORTSETZUNG

SYSTEMATIK DER PRODUKTIONSBEREICHE IN INPUT-OUTPUT-RECHNUNGEN (SIO) 1980					
BEZEICHNUNG					
NUMMER	WZ 1979	WI 1975	SYPRO 1976	WA 1980	NACE/CLIO 1970
NOCH					
287 130				1704 164,	
				1704 169,	
				S 1704 180,	
				1704 190,	
				1704 200,	
				1704 210,	
				1704 220,	
				1704 232,	
				1704 234,	
				1704 239,	
				S 1704 240,	
				1704 250,	
				1704 260,	
				1704 270,	
				1704 280,	
				1704 292,	
				1704 294,	
				1704 299,	
				S 1704 310,	
				1704 330,	
				1704 340,	
				1704 360,	
				1704 370,	
				1704 382,	
				1704 384,	
				1704 389,	
				S 1704 390,	
				1704 400,	
				1704 420,	
				1704 430,	
				1704 440,	
				1704 452,	
				1704 454,	
				1704 459,	
				S 1704 460,	
				1704 470,	
				1704 480,	
				1704 490,	
				1704 500,	
				1704 562,	
				1704 564,	
				1704 569,	
				S 1704 570,	
				1704 580,	
				1704 600,	
				1704 620,	
				1704 630,	
				1704 642,	
				1704 644,	
				1704 649,	
				S 1704 650,	
				1704 660,	
				1704 670,	
				1704 680,	
				1704 690,	
				1704 702,	
				1704 704,	
				1704 709,	
				S 1704 710,	
				1704 730,	
				1704 740,	
				1704 750,	
				1704 760,	
				1704 782,	
				1704 784,	
				1704 789,	
				1704 790,	
				S 1704 800,	
				1704 810,	
				1704 820,	
				1704 834,	
				1704 839,	
				S 1704 840,	
				1704 850,	
				1704 860,	
				1704 874,	
				1704 879,	
				S 1704 880,	
				1704 890,	
				1704 900,	
				1704 924,	
				1704 929,	
				S 1704 930,	
				1704 960,	
				1704 970,	
				1704 984,	
				1704 989,	
				S 1806 190,	
				S 1806 290,	
				S 1806 390,	
				S 1806 490,	
				S 1806 690,	
				S 1806 790,	
				S 1806 880,	

FORTSETZUNG

SYSTEMATIK DER PRODUKTIONSBEREICHE IN INPUT-OUTPUT-RECHNUNGEN (SIO) 1980  
 BEZEICHNUNG

NUMMER

WZ 1979

WI 1975

SYPRO 1976

WA 1980

NACE/CLIO 1970

NOCH

287 130

 2004 100,  
 2004 908,  
 V 2107 279,  
 V 2107 280,  
 V 2107 290,  
 V 2107 300

287 150 SPEISEEIS, EISPULVER, EISBINDEMittel UND EISKONSERVEN

EX 287 09

 6827 61,  
 6827 64,  
 6827 67

EX 6828

 1806 050,  
 1806 060,  
 1806 090,  
 2107 080,  
 2107 090,  
 2107 110,  
 2107 214,  
 V 2107 279,  
 V 2107 280,  
 V 2107 290,  
 V 2107 300

 EX 421,  
 EX 423

287 170 FETTGLASURMASSE, ROHMASSEN FUER DIE SUESSWARENHERSTELLUNG

EX 287 09

 6827 70,  
 6827 81,  
 6827 85,  
 6827 89

EX 6828

 V 0805 190,  
 V 0805 350,  
 V 0805 930,  
 V 1704 110,  
 V 1704 180,  
 V 1704 240,  
 V 1704 310,  
 V 1704 390,  
 V 1704 460,  
 V 1704 570,  
 V 1704 650,  
 V 1704 710,  
 V 1704 800,  
 V 1704 840,  
 V 1704 880,  
 V 1704 930,  
 V 1806 900,  
 V 1806 910,  
 V 1806 920,  
 V 1806 930,  
 V 1806 940,  
 V 1806 950,  
 V 1806 960,  
 V 1806 970,  
 V 1806 980,  
 V 2107 279,  
 V 2107 280,  
 V 2107 290,  
 V 2107 300

EX 421

287 190 SONSTIGE SUESSWAREN (Z.B. KUNSTHONIG UND MISCHE SIRUP)

EX 287 09

6827 90

EX 6828

 V 1701 104,  
 V 1702 310,  
 S 1702 410,  
 V 1702 490,  
 1702 500,  
 V 1703 000,  
 V 2107 250,  
 V 2107 260

EX 420

288 BEARBEITUNG VON MILCH UND HERSTELLUNG VON MILCHPRAEPARATEN, BUTTER UND KAESE

288

288 0 MILCH, BEARBEITET, BUTTER UND MOLKEREI KAESE

288 1

288 010 TRINKMILCH, BEARBEITET; SAHNE UND SCHLAGRAHM

EX 288 10

 6831 11,  
 6831 15,  
 6831 20

EX 6831

 S 0401 110,  
 0401 210,  
 0401 252,  
 0401 254,  
 0401 256,  
 0401 258,  
 0401 310,  
 0401 352,  
 0401 354

EX 413

NUMMER	SYSTEMATIK DER PRODUKTIONSBEREICHE IN INPUT-OUTPUT-RECHNUNGEN (SIO) 1980				
	BEZEICHNUNG				
	WZ 1979	WI 1975	SYPRO 1976	WA 1980	NACE/CLIO 1970
288 030	BUTTER UND BUTTERSCHMALZ				
EX 288 10	6831 31, 6831 35		EX 6831	0403 100, 0403 902, 0403 909	EX 413
288 050	KAESE (OHNE SCHMELZKAESE)				
EX 288 10	6831 41, 6831 44, 6831 47, 6831 50, 6831 61, 6831 65		EX 6831	0404 010, 0404 090, 0404 190, 0404 200, 0404 302, 0404 309, 0404 520, 0404 570, 0404 590, 0404 610, 0404 632, 0404 634, 0404 650, 0404 670, 0404 680, 0404 770, 0404 810, 0404 830, 0404 840, 0404 850, 0404 870, 0404 880, 0404 890, 0404 922, 0404 924, 0404 929, 0404 930, 0404 940, 0404 960, 0404 980, 0404 990	EX 413
288 070	MILCHMISCHGETRAENKE				
EX 288 10	6831 80		EX 6831	2202 100	EX 413
288 090	MILCHZUCKER, ROHKASEIN, QUARKSPEISE UND JOGHURT				
EX 288 10	6831 91, 6831 93, 6831 95, 6831 99		EX 6831	V 0401 110, 1702 180, 2107 120, 2107 130, 2107 140, 2107 150, 2107 160, 3501 110, 3501 150, 3502 212, S 3502 400	EX 253, EX 413, EX 423
288 5	DAUERMILCH, MILCHPRAEPARATE UND SCHMELZKAESE				
288 5					
288 510	MILCH-, MOLKE- UND SAHNEPULVER				
EX 288 51	6835 11, 6835 15, 6835 19		EX 6836	0402 110, 0402 210, 0402 230, 0402 280, 0402 290, 0402 312, 0402 314, 0402 330, 0402 380, 0402 390, 0402 500, 0402 610, 0402 630, 0402 690, 0402 710, 0402 730, 0402 790	EX 413
288 530	KONDENSMILCH				
EX 288 51	6835 31, 6835 35		EX 6836	0402 420, 0402 450, 0402 472, 0402 474, 0402 490,	EX 413

FORTSETZUNG



-----  
 SYSTEMATIK DER PRODUKTIONSBEREICHE IN INPUT-OUTPUT-RECHNUNGEN (SIO) 1980  
 BEZEICHNUNG  
 -----

NUMMER

WZ 1979

WI 1975

SYPRO 1976

WA 1980

NACE/CLIO 1970

NUMMER	WZ 1979	WI 1975	SYPRO 1976	WA 1980	NACE/CLIO 1970
NOCH 288 530				0402 810, 0402 920, 0402 990	
288 540 SAHNE UND FLASCHENMILCH, STERILISIERT					
EX 288 51		6835 39, 6835 50	EX 6836	-	EX 413
288 550 SCHMELZKAESE UND SCHMELZKAESEZUBEREITUNGEN					
288 55		6835 70	EX 6836	0404 400	EX 413
288 560 SAEURE- UND LABKASEIN					
EX 288 51		6835 90	EX 6821	3501 190	EX 413
289 HERSTELLUNG VON SPEISEOEL UND FETT					
289					
289 0 ERZEUGNISSE DER OELMUEHLEN					
289 1					
289 010 ROHE OELE (AUCH GEHAERTET)					
EX 289 10		6841 11	EX 6841	S 1507 052, S 1507 059, S 1507 090, S 1507 110, 1507 220, 1507 260, 1507 390, 1507 610, 1507 720, 1507 730, 1507 740, 1507 750, 1507 760, 1507 770, 1507 780, 1507 790, 1507 822, 1507 826, 1507 829	EX 013, EX 411
289 030 OELE, RAFFINIERT (AUCH GEHAERTETE), NICHT ALS VERBRAUCHS- FERTIGE SPEISEOELE					
EX 289 10		6841 15	EX 6841	1507 120, 1507 132, 1507 139, 1507 190, 1507 270, 1507 290, 1507 310, 1507 510, 1507 540, 1507 580, 1512 952, 1512 958	EX 411
289 050 SPEISEOELE, VERBRAUCHSFERTIG					
EX 289 10		6841 40	EX 6841	V 1507 052, V 1507 059, V 1507 090, V 1507 110, 1507 630, 1507 650, 1507 850, 1507 860, 1507 870, 1507 880, 1507 890, 1507 920, 1507 930, 1507 940, 1507 986, 1507 989, 1512 100	EX 013, EX 411

NUMMER	SYSTEMATIK DER PRODUKTIONSBEREICHE IN INPUT-OUTPUT-RECHNUNGEN (SIO) 1980				
	BEZEICHNUNG				
	WZ 1979	WI 1975	SYPRO 1976	WA 1980	NACE/CLIO 1970
289 090	RUECKSTAENDE AUS OELMUEHLEN (Z.B. DERIVATE SOWIE OELKUCHEN UND SCHROTE)				
	EX 289 10	6841 71, 6841 75, 6841 79	EX 6841	1517 200, 1517 400, 2304 010, 2304 030, 2304 060, 2304 080, 2304 102, 2304 109, 2304 152, 2304 159, 2304 202, 2304 209, 2304 302, 2304 309, 2304 400, 2304 502, 2304 509, 2304 600, 2304 700, 2304 800, 2304 992, 2304 994, 2304 999	EX 411
289 5	MARGARINE, PLATTEN- UND ANDERE NAHRUNGSFETTE				
	289 5				
289 510	MARGARINE				
	EX 289 50	6844 10	EX 6844	1513 100	EX 411
289 550	PLATTEN- UND ANDERE NAHRUNGSFETTE (OHNE BUTTER, TALG UND SCHMALZ)				
	EX 289 50	6844 50	EX 6844	1513 900	EX 411
291	HERSTELLUNG VON FLEISCH UND FLEISCHERZEUGNISSEN				
	291, EX 908				
291 1	FLEISCH, FRISCH UND GEFROREN				
	EX 291 1, EX 908 1				
291 110	FLEISCH, FRISCH, GEKUEHLT ODER GEFROREN (OHNE WILD)				
	EX 291 10, EX 908 10	6851 11, 6851 13, 6851 14, 6851 16, 6851 17, 6851 19, 6851 21, 6851 29	EX 6852	0201 010, 0201 020, 0201 030, 0201 060, 0201 070, 0201 080, 0201 090, 0201 110, 0201 120, 0201 130, 0201 140, 0201 150, 0201 162, 0201 164, 0201 180, 0201 190, 0201 220, 0201 240, 0201 250, 0201 270, 0201 310, 0201 320, 0201 350, 0201 360, 0201 370, 0201 380, 0201 420, 0201 430, 0201 440, 0201 460, 0201 490, 0201 520, 0201 530, S 0201 540, S 0201 552, S 0201 554,	EX 412, EX 640

FORTSETZUNG

SYSTEMATIK DER PRODUKTIONSBEREICHE IN INPUT-OUTPUT-RECHNUNGEN (SIO) 1980  
 BEZEICHNUNG

NUMMER

WZ 1979

WI 1975

SYPRO 1976

WA 1980

NACE/CLIO 1970

NOCH  
291 110
 0201 630,  
 0201 650,  
 0201 690,  
 0201 780,  
 0201 820,  
 0201 840,  
 0201 850,  
 0201 880,  
 0201 920,  
 0201 940,  
 S 0201 990,  
 0202 012,  
 0202 019,  
 0202 032,  
 0202 039,  
 0202 052,  
 0202 059,  
 0202 060,  
 0202 070,  
 0202 080,  
 0202 110,  
 0202 140,  
 0202 170,  
 0202 180,  
 0202 502,  
 0202 504,  
 0202 509,  
 0202 610,  
 0202 620,  
 0202 630,  
 0202 640,  
 0202 660,  
 0202 680,  
 0202 690,  
 0202 710,  
 0202 730,  
 0202 750,  
 0202 810,  
 0202 830,  
 0202 850,  
 0202 860,  
 0202 890,  
 0202 900,  
 0203 100,  
 0203 900,  
 0204 100,  
 S 0204 300,  
 0204 920,  
 S 0204 980,  
 0205 010

291 190 SCHLACHTNEBENPRODUKTE (OHNE SOLCHE VON WILD)

EX 291 10,  
EX 908 106851 91,  
6851 99

EX 6852

 0201 570,  
 0205 300,  
 0205 500,  
 S 0504 001,  
 S 0504 003,  
 S 0504 005,  
 S 0504 008,  
 1502 102

EX 412

291 2 ROHE HAEUTE UND FELLE VON SCHLACHTTIEREN, FRISCH, GESALZEN  
UND GETROCKNET; TEILE VON SCHLACHTTIERRAEUTEN UND -FELLEN  
SOWIE SONSTIGE SCHLACHTNEBENPRODUKTE, UNGENIESSBAREX 291 1,  
EX 908 1291 200 ROHE HAEUTE UND FELLE VON SCHLACHTTIEREN, FRISCH, GESALZEN  
UND GETROCKNET; TEILE VON SCHLACHTTIERRAEUTEN UND -FELLEN  
SOWIE SONSTIGE SCHLACHTNEBENPRODUKTE, UNGENIESSBAREX 291 10,  
EX 908 10
 6852 11, 1)  
 6852 12, 1)  
 6852 13, 1)  
 6852 14, 1)  
 6852 15, 1)  
 6852 16, 1)  
 6852 17, 1)  
 6852 18, 1)  
 6852 19, 1)  
 6852 41, 1)  
 6852 45, 1)  
 6852 49, 1)  
 6852 70, 1)  
 6852 90 1)

EX 6852

 0502 010,  
 0507 310,  
 S 4101 110,  
 S 4101 130,  
 S 4101 150,  
 S 4101 180,  
 S 4101 310,  
 S 4101 350,  
 S 4101 420,  
 S 4101 430,  
 S 4101 440,  
 S 4101 450,  
 S 4101 510,  
 S 4101 550,  
 S 4101 620,  
 S 4101 630,  
 S 4101 660,  
 S 4101 680,

EX 412

ANMERKUNG: 1) GUELTIG AB 1.1.1978 NUR FUER DEN WAREN-  
VERKEHR MIT BERLIN (WEST) SOWIE MIT DER DDR UND BERLIN  
(OST), AB 1981/82 AUCH FUER DAS WI GUELTIG

FORTSETZUNG

SYSTEMATIK DER PRODUKTIONSBEREICHE IN INPUT-OUTPUT-RECHNUNGEN (SIO) 1980					
BEZEICHNUNG					
NUMMER	WZ 1979	WI 1975	SYPRO 1976	WA 1980	NACE/CLIO 1970
NOCH					
291 200				S 4101 710, S 4101 790, S 4101 800, S 4101 910, S 4101 950	
291 4	FLEISCHWAREN, ERZEUGNISSE DER TALGSCHELMEN UND SCHMALZSIE- DEREIEI				
	291 4, 291 6				
291 411	WURSTWAREN (OHNE KONSERVEN)				
	EX 291 41, EX 291 44, EX 291 47	6851 32, 6851 35	EX 6853, EX 6854	1601 100, 1601 920, 1601 980	EX 412, EX 640
291 414	SONSTIGE FLEISCHWAREN (EINSCHL. KONSERVEN) (OHNE FLEISCHEX- TRAKTE)				
	EX 291 41, EX 291 44, EX 291 47	6851 39, 6851 40, 6851 51, 6851 53, 6851 55, 6851 57, 6851 71	EX 6853, EX 6854	0205 200, 0206 010, 0206 110, 0206 130, 0206 160, 0206 180, 0206 310, 0206 330, 0206 350, 0206 370, 0206 390, 0206 410, 0206 430, 0206 460, 0206 480, 0206 510, 0206 530, 0206 550, 0206 570, 0206 610, 0206 630, 0206 650, 0206 670, 0206 712, 0206 719, 0206 732, 0206 739, 0206 810, 0206 830, 0206 850, 0206 860, 0206 870, 0206 880, 0206 890, 0206 920, 0206 940, 0206 960, 0206 980, 1602 110, 1602 132, 1602 139, 1602 150, 1602 170, 1602 210, 1602 230, 1602 240, 1602 250, 1602 260, 1602 310, 1602 330, 1602 370, 1602 380, 1602 420, 1602 490, 1602 520, 1602 530, 1602 550, 1602 590	EX 412, EX 640
291 417	FLEISCHEXTRAKTE				
	EX 291 41, EX 291 44, EX 291 47	6851 75	EX 6853, EX 6854	1603 110, 1603 190, 1603 300, 1603 500	EX 412

NUMMER	SYSTEMATIK DER PRODUKTIONSBEREICHE IN INPUT-OUTPUT-RECHNUNGEN (SIO) 1980				
	WZ 1979	WI 1975	SYPRO 1976	WA 1980	NACE/CLIO 1970
291 421 OLEO					
EX 291 60	6847 11	EX 6847	1503 190	EX 411	
291 423 PREMIER UND SECUNDA JUS					
EX 291 60	6847 14, 6847 17	EX 6847	1502 602, 1502 604	EX 412	
291 425 SPEISETALG					
EX 291 60	6847 40	EX 6847	1502 609, 1502 704, 1502 709, 1502 804, 1502 809	EX 412	
291 427 SCHMALZ					
EX 291 60	6847 70	EX 6847	1501 110, 1501 190, 1501 300	EX 412	
291 429 SONSTIGE ERZEUGNISSE DER TALGSCHMELZEN UND SCHMALZSIEDEREIEN (Z.B. GRIEBEN)					
EX 291 60	6847 90	EX 6847	1503 110, 1503 910, 1503 990, 1512 942, 1512 948, V 2301 100	EX 411, EX 422	
292 VERARBEITUNG VON FISCH, HERSTELLUNG VON FISCHERZEUGNISSEN					
292					
292 010 RAEUCHERWAREN					
EX 292 00	6859 51, 6859 59	EX 6856	0302 310, 0302 330, 0302 390	EX 030	
292 020 FISCHERZEUGNISSE IN OEL, MARINADEN, ANCHOSEN UND FISCHDAUER- WAREN (VOLLKONSERVEN), FISCHSALATE UND TAFELFERTIGE FISCH- GERICHTE, TIEFGEFROREN					
EX 292 00	6859 31, 6859 39, 6859 61, 6859 63, 6859 65, 6859 67, 6859 81	EX 6856	0302 150, 1604 310, 1604 390, 1604 510, 1604 592, 1604 599, 1604 710, 1604 750, 1604 820, 1604 830, 1604 850, 1604 920, 1604 940, 1604 982, 1604 989	EX 030, EX 415	
292 035 SEEFISCHE UND SEEFISCHFILETS, TIEFGEFROREN (OHNE BLOCKWARE)					
EX 292 00	6859 18, 6859 19, 6859 25	EX 6856	0301 020, 0301 040, 0301 080, 0301 100, 0301 120, V 0301 910, V 0301 920, V 0301 930, V 0301 940, V 0301 950, V 0301 960, V 0301 971, V 0301 974, V 0301 978	EX 415	
292 040 SALZHERINGE UND SONSTIGE FISCHE, GESALZEN					
EX 292 00	6859 41, 6859 49	EX 6856	0302 012, 0302 014, 0302 030,	EX 030	

FORTSETZUNG

SYSTEMATIK DER PRODUKTIONSBEREICHE IN INPUT-OUTPUT-RECHNUNGEN (SIO) 1980					
BEZEICHNUNG					
NUMMER	WZ 1979	WI 1975	SYPRO 1976	WA 1980	NACE/CLIO 1970
NOCH 292 040				0302 050, 0302 070, 0302 170, 0302 180, 0302 191, 0302 194, 0302 198, 0302 210, 0302 250, 0302 282, 0302 289	
292 050	ERZEUGNISSE AUS KREBS- UND WEICHTIEREN FUER NAHRUNGSZWECKE				
	EX 292 00	6859 70	EX 6856	1605 200, 1605 300, 1605 500	EX 415
292 060	FISCHFILETS, FRISCH				ANMERKUNG: 1) UNGUELTIG AB 1.1.1978 NUR FUER DEN WAREN- VERKEHR MIT BERLIN (WEST) SOWIE MIT DER DDR UND BERLIN (OST), AB 1981/82 AUCH FUER DAS WI UNGUELTIG
	EX 292 00	6859 11, 1) 6859 21	EX 6856	0301 810, 0301 852, 0301 856, 0301 859	EX 030
292 080	SONSTIGE ERZEUGNISSE AUS FISCHEN FUER NAHRUNGSZWECKE				
	EX 292 00	6859 89	EX 6856	0302 600, 0302 700, 1604 110, 1604 190	EX 030, EX 415
292 090	FISCHTRAN UND FISCHOEL, ROHLEBEROEL, GEKLAERT, FUER NAHRUNGSZWECKE				
	EX 292 00	6859 91, 6859 95	EX 6856	1504 119, 1504 190, 1504 512, 1504 552, 1504 554, 1504 559, 1504 590, 1512 924, 1512 929	EX 411
292 100	ABFAELLE VON FISCHEN U.A. MEERESTIEREN, A.N.G.				ANMERKUNG: 1) GUELTIG AB 1.1.1978 NUR FUER DEN WAREN- VERKEHR MIT BERLIN (WEST) SOWIE MIT DER DDR UND BERLIN (OST), AB 1981/82 AUCH FUER DAS WI GUELTIG
	EX 292 00	6859 99 1)	EX 6856	-	EX 415
293	HERSTELLUNG VON BIER UND SEINEN NEBENERZEUGNISSEN				
	293				
293 0	BIER				
	293 1				
293 010	EINFACH-, LAGER-, VOLL- UND STARKBIER SOWIE ALKOHOLFREIES BZW. ALKOHOLARMES BIER				
	EX 293 10	6871 10, 6871 21, 6871 25, 6871 51, 6871 55, 6871 71, 6871 75	EX 6871	2203 100, 2203 900	EX 427
293 040	ANSTELLHEFE (BIERHEFE)				
	EX 293 10	6871 80	EX 6871	2106 170	EX 427
293 070	TREBER, ABFALLHEFE UND SONSTIGE NEBENPRODUKTE DES BIERES				
	EX 293 10	6871 91, 6871 92, 6871 99	EX 6871	S 2106 390, S 2303 900	EX 422, EX 423

SYSTEMATIK DER PRODUKTIONSBEREICHE IN INPUT-OUTPUT-RECHNUNGEN (SIO) 1980					
NUMMER	BEZEICHNUNG				
	WZ 1979	WI 1975	SYPRO 1976	WA 1980	NACE/CLIO 1970
293 5	MALZ UND SEINE NEBENERZEUGNISSE				
	293 5				
293 510	MALZ (OHNE NEBENPRODUKTE)				
	EX 293 50	6872 10	EX 6872	1107 100, 1107 300, 1107 600	EX 427
293 550	NEBENPRODUKTE DES MALZES (Z.B. MALZKEIME UND ABFALLGERSTE)				
	EX 293 50	6872 51, 6872 55, 6872 59	EX 6872	V 2303 900	EX 422
294	HERSTELLUNG VON SPIRITUS UND SEINEN NEBENERZEUGNISSEN, SPIRITUOSEN UND VERARBEITUNG VON WEINEN				
	294				
294 0	SPIRITUS UND SEINE NEBENPRODUKTE SOWIE HEFE				
	EX 294 1				
294 010	ROHBRANTWEIN, UNVERGAELT; SPIRITUS GEREINIGT 1)			ANMERKUNG: 1) AETHYLALKOHOL VGL SIO 200 212	
	EX 294 11	6873 10, 6873 21	EX 6873	2208 300, 2209 100	EX 252, EX 424
294 040	BRANTWEIN, VERGAELT				
	EX 294 11	6873 25	EX 6873	2208 100	EX 252
294 070	BACKHEFE UND SONSTIGE HEFEN (OHNE NAEHR-, BIER- UND AB- FALLHEFE) SOWIE REINZUCHTHEFEKULTUREN				
	EX 294 11	6873 52, 6873 53, 6873 58, 6873 59	EX 6873	2106 110, 2106 150	EX 427
294 090	FUSELOEL UND SONSTIGE ERZEUGNISSE DER ALKOHOLBRENNEREIEN UND SPIRITUSREINIGUNGSANSTALTEN (EINSCHL. SCHLEMPE UND SCHLEMPEKOHLE)				
	EX 294 11	6873 91, 6873 99	EX 6873	V 2303 900, V 3104 290	EX 256, EX 422
294 4	SPIRITUOSEN				
	EX 294 1				
294 400	SPIRITUOSEN (EINSCHL. KORN- UND WEINDESTILLAT)				
	EX 294 11, 294 15	6873 31, 6873 35, 6875 10, 6875 30, 6875 41, 6875 45, 6875 49, 6875 50, 6875 71, 6875 75, 6875 79, 6875 80, 6875 93, 6875 95, 6875 99	EX 6873, 6875	2209 520, 2209 530, 2209 560, 2209 570, 2209 620, 2209 640, 2209 660, 2209 680, 2209 710, 2209 720, 2209 790, 2209 812, 2209 819, 2209 830, 2209 852, 2209 859, 2209 870, 2209 880, 2209 912, 2209 914, 2209 919, 2209 930, 2209 952, 2209 959, 2209 990	EX 424

SYSTEMATIK DER PRODUKTIONSBEREICHE IN INPUT-OUTPUT-RECHNUNGEN (SIO) 1980					
NUMMER	BEZEICHNUNG				
	WZ 1979	WI 1975	SYPRO 1976	WA 1980	NACE/CLIO 1970
294 5	WEIN AUS WEINTRAUBEN				
	EX 294 5				
294 500	WEIN AUS WEINTRAUBEN 1)				
	ANMERKUNG: 1) VERWENDUNGSGLEICHES PRODUKT = SIO 011 631 011 639, NACE/CLIO 012				
	EX 294 51	-	EX 6877	-	EX 425
294 7	TRAUBEN-, FRUCHT- UND OBSTWEINE, VERARBEITET				
	EX 294 5				
294 710	TRAUBENWEINE, VERARBEITET (OHNE TRAUBENSCHAUMWEIN) (Z.B. WERMUT-, KRAEUTER-, LIKOER- UND MEDIZINALWEIN)				
	ANMERKUNG: 1) GUELTIG AB 1.1.1978 NUR FUER DEN WAREN- VERKEHR MIT BERLIN (WEST) SOWIE MIT DER DDR UND BERLIN (OST), AB 1981/82 AUCH FUER DAS WI GUELTIG				
	EX 294 51	6877 11, 6877 19 1)	EX 6877	2205 150, 2205 370, 2205 392, 2205 420, 2205 430, 2205 496, 2205 520, 2205 560, 2205 620, 2206 112, 2206 119, 2206 152, 2206 159, 2206 310, 2206 350, 2206 510, 2206 590	EX 425
294 740	TRAUBENSCHAUMWEIN				
	EX 294 51	6877 15	EX 6877	2205 010, 2205 090	EX 425
294 770	KERNOBST-, FRUCHT-, HONIG-, MALZ-, FRUCHTSCHAUMWEIN UND AEHNLICHE GETRAENKE				
	294 55	6877 51, 6877 55	EX 6877	S 2207 100, 2207 200, 2207 410, 2207 450	EX 426
295	MINERALBRUNNEN, HERSTELLUNG VON MINERALWASSER UND LIMONADEN				
	295				
295 010	MINERALBRUNNEN UND KUNSTLICHES KOHLENSAEUREHALTIGES WASSER				
	EX 295 00	6879 10, 6879 30	EX 6879	2201 100	EX 428
295 050	FRUCHTSAFTGETRAENKE (OHNE FRUCHT- UND GEMUESESAEFTE), LIMONADEN, BRAUSEN UND SONSTIGE ERFRISCHUNGSGETRAENKE				
	EX 295 00	6879 51, 6879 55, 6879 80, 6879 91, 6879 99	EX 6879	2202 050	EX 428
296	HERSTELLUNG VON SONSTIGEN ERZEUGNISSEN DES ERNAHRUNGSGEWERBES				
	296				
296 0	ROESTKAFFEE, TEE UND TEEAENLICHE ERZEUGNISSE; KARTOFFEL-ERZEUGNISSE				
	296 1, 296 2				
296 001	ROESTKAFFEE				
	EX 296 11	6865 11, 6865 15	EX 6860	0901 150, 0901 170	EX 423



SYSTEMATIK DER PRODUKTIONSBEREICHE IN INPUT-OUTPUT-RECHNUNGEN (SIO) 1980  
 BEZEICHNUNG

NUMMER

WZ 1979

WI 1975

SYPRO 1976

WA 1980

NACE/CLIO 1970

296 003	KAFFEE-EXTRAKTE				
	EX 296 11	6865 41, 6865 45	EX 6860	2102 110, 2102 150, 2102 190	EX 423
296 005	TEE, BEARBEITET				
	EX 296 11	6865 71	EX 6860	0902 100	EX 423
296 007	TEEAEHNLICHE ERZEUGNISSE				
	EX 296 11	6865 75	EX 6860	2102 300	EX 423
296 050	KAFFEEMITTEL (Z.B. GETREIDEKAFFEE, MISCHUNGEN, EXTRAKTE AUS KAFFEEMITTELN UND ZUSATZSTOFFE)				
	296 15	6861 10, 6861 30, 6861 50, 6861 60, 6861 70, 6861 90	EX 6860	0901 300, 0901 900, 2102 402, 2102 409, 2102 500	EX 423
296 071	TROCKENSPEISEKARTOFFELN				
	EX 296 20	6883 10	EX 6816	0704 500	EX 414
296 074	POMMES FRITES, KARTOFFELCHIPS UND TIEFGEFRORENE KARTOFFEL-ERZEUGNISSE				
	EX 296 20	6883 21, 6883 25, 6883 40	EX 6816	0702 500, 2002 985, S 2002 987	EX 414
296 077	KARTOFFELMEHL, -GRIESS UND -FLOCKEN SOWIE SONSTIGE KARTOFFELERZEUGNISSE (EINSCHL. KARTOFFELNASSKONSERVEN)				
	EX 296 20	6883 31, 6883 35, 6883 50, 6883 60, 6883 70, 6883 91, 6883 95	EX 6816	1105 002, 1105 004, V 2002 987	EX 423
296 1	NAEHRMITTEL (OHNE TEIGWAREN)				
	296 3				
296 110	PUDDINGPULVER UND VERWANDTE ERZEUGNISSE (Z.B. KREM-, SOSSENPULVER, TORTENGUSS, KALTSCHALEN)				
	EX 296 30	6813 11, 6813 15	EX 6813	1902 514, 1902 614, 1902 714, V 1902 804	EX 423
296 121	BACKPULVER				
	EX 296 30	6813 24	EX 6813	2106 500	EX 253
296 124	VANILLINZUCKER (AUCH VANILLEZUCKER)				
	EX 296 30	6813 27	EX 6813	1701 102	EX 420
296 127	BACKMITTEL, BACKZUTATEN UND TROCKENTEIG IN PULVERFORM				
	EX 296 30	6813 31, 6813 32, 6813 33, 6813 34, 6813 36, 6813 37	EX 6813	1902 210, 1902 310, 1902 410, V 1902 519, 1902 619, 1902 719, V 1902 809	EX 423
296 130	SAEUGLINGS- UND KLEINKINDERNAHRUNG				
	EX 296 30	6813 51, 6813 53, 6813 55, 6813 59	EX 6813	1902 200, 1902 250, 1902 290, 1902 390, 1902 490,	EX 423

FORTSETZUNG

SYSTEMATIK DER PRODUKTIONSBEREICHE IN INPUT-OUTPUT-RECHNUNGEN (SIO) 1980					
NUMMER	BEZEICHNUNG				
	WZ 1979	WI 1975	SYPRO 1976	WA 1980	NACE/CLIO 1970
NOCH 296 130				S 1902 519, 1902 592, 1902 599, 1902 612, 1902 692, 1902 699, 1902 712, 1902 792, 1902 799, S 1902 804, S 1902 809, 1902 912, 1902 919, 1902 992, 1902 999, S 2105 300, 2107 212	
296 140	DIAETETISCHE NAEHRMITTEL, A.N.G. (EINSCHL. HEFEEXTRAKT)				
	EX 296 30	6813 39, 6813 40	EX 6813	V 1902 010, 1902 090, 2105 300, 2107 010, 2107 020, 2107 030, 2107 170, 2107 180, 2107 190, 2107 200, 2107 219	EX 423
296 160	SUPPEN (OHNE BRUEHERZEUGNISSE, SOSSEN, WUERZEN)				
	EX 296 30	6813 72, 6813 73	EX 6813	2105 104, 2105 109	EX 423
296 170	BRUEHERZEUGNISSE, SOSSEN, WUERZEN UND GEWUERZSOSSEN (OHNE GEWUERZE UND SUPPEN)				
	EX 296 30	6813 75, 6813 77	EX 6813	S 2104 050, 2104 200, 2105 102, 2107 272	EX 423
296 180	EIERZEUGNISSE				
	EX 296 30	6813 81, 6813 84, 6813 87	EX 6813	0405 310, 0405 390, 0405 510, 0405 530, 0405 550, 3502 214, 3502 290	EX 423
296 190	SONSTIGE NAEHRMITTEL, A.N.G. (Z.B. NAEHRHEFE, PUFFWEIS, PUFFWEIS UND KORNFALAKES)				
	EX 296 30	6813 90	EX 6813	S 1905 100, S 1905 300, S 1905 900, 2106 310	EX 423
296 4	ESSIG, SENF, ESSENZEN, GEWUERZE U.AE., A.N.G. (EINSCHL. LOHNVEREDLUNGSARBEITEN)				
	296 4, 296 9				
296 410	ESSIG, 10 X SAEURE (GAERUNGSESSIG)				
	EX 296 40	6881 10	EX 6882	2210 410, 2210 450, 2210 510, 2210 550	EX 423
296 420	SENF UND SENFMEHL				
	EX 296 40	6881 31, 6881 35	EX 6882	2103 110, 2103 150, 2103 300	EX 423

-----  
 SYSTEMATIK DER PRODUKTIONSBEREICHE IN INPUT-OUTPUT-RECHNUNGEN (SIO) 1980  
 BEZEICHNUNG  
 -----

NUMMER

WZ 1979

WI 1975

SYPRO 1976

WA 1980

NACE/CLIO 1970

 296 430 ESSENZEN, AROMEN FUER DAS ERNAHRUNGSGEWERBE UND GRUNDSTOFFE  
 FUER ALKOHOLFREIE UND ALKOHOLISCHE GETRAENKE

EX 296 40,	6881 50,	EX 6882	1206 902,	EX 011,
EX 296 90	6888 11,		1206 909,	EX 253,
	6888 15,		1303 140,	EX 256,
	6888 19		1303 170,	EX 424
			2209 310,	
			2209 390,	
			3304 100	

296 440 MAYONNAISE

EX 296 90	6888 30	EX 6882	2104 900	EX 423
-----------	---------	---------	----------	--------

296 450 GEWUERZE (OHNE KONSERVIERUNGSMITTEL FUER LEBENSMITTEL)

EX 296 40	6881 70	EX 6882	0904 110,	EX 011,
			0904 130,	EX 423
			S 0904 150,	
			0904 190,	
			0904 600,	
			0904 700,	
			0905 000,	
			0906 200,	
			0906 900,	
			0907 000,	
			S 0908 110,	
			0908 130,	
			0908 160,	
			0908 180,	
			0908 600,	
			0908 700,	
			0908 800,	
			V 0909 186,	
			0909 510,	
			0909 550,	
			0909 570,	
			0910 150,	
			0910 350,	
			0910 760,	
			0910 782,	
			0910 789	

296 460 BIENENHONIG, BEARBEITET

EX 296 90	6888 50	EX 6882	-	EX 014
-----------	---------	---------	---	--------

296 470 ERZEUGNISSE DES ERNAHRUNGSGEWERBES ALS SCHIFFSBEDARF SOWIE UNVOLLSTAENDIG ANGEMELDET 1)

ANMERKUNG: 1) DIE WA-NRN 2498 900 UND 2499 000 SIND HIER ZUSAETZLICH AUFGENOMMEN WORDEN

EX 296 90	-	EX 6882	2498 900,	EX 423,
			2499 000	EX 429

296 480 SONSTIGE ERZEUGNISSE DES ERNAHRUNGSGEWERBES, A.N.G.

EX 296 90	6888 70,	EX 6882	S 1303 550,	EX 256,
	6888 90		2107 220,	EX 423
			S 2107 279,	
			S 2107 280,	
			S 2107 290,	
			S 2107 300,	
			2107 320,	
			2107 330,	
			2107 340,	
			2107 360,	
			2107 370,	
			2107 380,	
			2107 390,	
			2107 400,	
			2107 420,	
			2107 430,	
			2107 440,	
			2107 460,	
			2107 470,	
			2107 480,	
			2107 490,	
			2107 510,	
			2107 520,	
			2107 530,	
			2107 540,	
			2107 550,	
			2107 560,	
			2107 570,	
			2107 580,	
			2107 590,	
			2107 600,	
			2107 620,	
			2107 640,	
			2107 660,	

FORTSETZUNG

NUMMER	SYSTEMATIK DER PRODUKTIONSBEREICHE IN INPUT-OUTPUT-RECHNUNGEN (SIO) 1980					
	WZ 1979	WI 1975	SYPRO 1976	WA 1980	NACE/CLIO 1970	
NOCH 296 480				2107 670, 2107 680, 2107 700, 2107 720, 2107 740, 2107 760, 2107 770, 2107 780, 2107 790, 2107 800, 2107 810, 2107 820, 2107 830, 2107 840, 2107 850, 2107 860, 2107 870, 2107 880, 2107 890, 2107 900, 2107 910, 2107 920, 2107 930, 2107 940, 2107 950, 2107 960, 2107 970, 2107 980, 2107 990, 3507 110, 3507 190		
296 490 LOHNVEREDLUNGSARBEITEN AN ERZEUGNISSEN DES ERNAHRUNGSGEBERBES	-	1) 6896 00	-	2) -	ANMERKUNG: 1) HIERVON SIND ALLE POSITIONEN DER WZ 28/29 (OHNE 299) BETROFFEN, 2) HIERVON SIND ALLE POSITIONEN DER SYPRO 68 BETROFFEN EX 411, EX 412, EX 413, EX 414, EX 415, EX 416, EX 417, EX 418, EX 419, EX 420, EX 421, EX 423, EX 424, EX 425, EX 426, EX 427, EX 428	
296 7 EIS (OHNE TROCKEN- UND SPEISEEIS) 296 5						
296 700 EIS (OHNE TROCKEN- UND SPEISEEIS) 296 50		6885 00	EX 6882	-	EX 423	
297 HERSTELLUNG VON FUTTERMITTELN 297						
297 010 FISCHMEHL, REIN UND GEMISCHT EX 297 01		6889 11, 6889 19	EX 6889	2301 300	EX 422	
297 020 SONSTIGE FUTTERMITTEL AUS FISCHEN, SCHAL- UND KRUSTENTIEREN EX 297 01		6889 31, 6889 39	EX 6889	2307 100	EX 030, EX 412, EX 422	
297 030 FLEISCH-, TIERKORPER-, KNOCHENFUTTERMEHL UND FUTTERKNOCHENSCHROT (OHNE FISCHMEHL) EX 297 01		6889 41, 6889 43, 6889 45, 6889 47	EX 6889	0508 001, S 2301 100	EX 412, EX 422	

SYSTEMATIK DER PRODUKTIONSBEREICHE IN INPUT-OUTPUT-RECHNUNGEN (SIO) 1980					
NUMMER	BEZEICHNUNG				
	WZ 1979	WI 1975	SYPRO 1976	WA 1980	NACE/CLIO 1970
297 040	RAUHFUTTER, ZERKLEINERT (Z.B. STROHHAECKSEL, HEUMEHL UND TROCKENGRUENFUTTER)				
	EX 297 07	6889 50	EX 6889	1210 910, 1210 992	EX 011, EX 422
297 050	MISCHFUTTER (FERTIGFUTTER)				
	297 04	6889 72, 6889 73, 6889 74, 6889 75, 6889 78, 6889 79	EX 6889	2307 904, 2307 909	EX 422
297 060	WIRKSTOFFHALTIGE VORMISCHUNGEN (FUTTERMITTEL)				
	EX 297 07	6889 80	EX 6889	2307 212, 2307 252, 2307 292, 2307 502, 2307 902	EX 422
297 090	SONSTIGE FUTTERMITTEL, A.N.G.				
	EX 297 07	6889 90	EX 6889	V 2106 390, 2307 214, 2307 219, 2307 259, 2307 299, 2307 504, 2307 509	EX 422
299	HERSTELLUNG VON TABAKWAREN				
	299				
299 0	RAUCH-, KAU- UND SCHNUPFTABAK				
	EX 299 1				
299 010	RAUCHTABAK				
	EX 299 11, EX 299 15	6971 11, 6971 15	EX 6915	V 2401 800, 2402 300	EX 429
299 050	KAU- UND SCHNUPFTABAK				
	EX 299 11, EX 299 15	6971 40, 6971 70	EX 6915	V 2401 800, 2402 400	EX 429
299 4	ZIGARREN, ZIGARRILLOS UND STUMPEN				
	EX 299 1, EX 299 4				
299 410	TABAKFOLIEN (BANDTABAK)				
	EX 299 11, EX 299 40	6931 00	EX 6915	2402 910, 2402 990	EX 429
299 450	ZIGARREN, ZIGARRILLOS UND STUMPEN				
	EX 299 11, EX 299 40	6941 10, 6941 40, 6941 70	EX 6915	V 2401 800, 2402 200	EX 429
299 7	ZIGARETTEN				
	EX 299 1, EX 299 7				
299 700	ZIGARETTEN				
	EX 299 11, EX 299 70	6911 00	EX 6911, EX 6915	V 2401 800, 2402 100	EX 429

NUMMER	SYSTEMATIK DER PRODUKTIONSBEREICHE IN INPUT-OUTPUT-RECHNUNGEN (SIO) 1980				
	BEZEICHNUNG				
	WZ 1979	WI 1975	SYPRO 1976	WA 1980	NACE/CLIO 1970
299 9	LOHNVEREDLUNGSARBEITEN AN TABAKWAREN				
	EX 299 1,				
	EX 299 4,				
	EX 299 7				
299 900	LOHNVEREDLUNGSARBEITEN AN TABAKWAREN				
	EX 299 11,	6996 00	EX 6911,	-	EX 429
	EX 299 15,		EX 6915		
	EX 299 40,				
	EX 299 70				

SYSTEMATIK DER PRODUKTIONSBEREICHE IN INPUT-OUTPUT-RECHNUNGEN (SIO) 1980					
BEZEICHNUNG					
NUMMER	WZ 1979	BAUBER 1977 *)	SYPRO 1976	SB 1978	NACE/CLIO 1970
300	HOCH- UND TIEFBAU				
	EX 300				
300 1	HOCHBAU-ROHLEISTUNGEN (OHNE FERTIGTEILBAUTEN)				
	EX 300 1,				
	EX 300 4				
300 100	HOCHBAUTEN UND INGENIEURHOCHBAUTEN (OHNE FERTIGTEILBAUTEN)				
	EX 300 10,	EX 01,	EX 7210,	-	EX 505,
	EX 300 40	EX 02,	EX 7220		EX 506
		EX 03,			
		EX 05,			
		EX 06,			
		EX 07			
300 5	LEISTUNGEN IM FERTIGTEILHOCHBAU				
	EX 300 1,				
	EX 300 5				
300 511	WOHNGBAUEDE IM FERTIGTEILBAU, UEBERWIEGEND AUS BETON 1)				ANMERKUNG: 1) ZUORDNUNG DER WI-NRN 7011 00 UND 7019 10
	EX 300 10,	EX 13	EX 7210,	EX 7111 10,	EX 243
	EX 300 51		EX 7231	EX 7111 40,	
				EX 7111 70,	
				EX 7130 00	
300 515	NICHTWOHNGBAUEDE IM FERTIGTEILBAU, UEBERWIEGEND AUS BETON 1)				ANMERKUNG: 1) ZUORDNUNG DER WI-NR 7019 90
	EX 300 10,	EX 14,	EX 7210,	EX 7117 10,	EX 243
	EX 300 51	EX 15,	EX 7231	EX 7117 30,	
		EX 16,		EX 7117 40,	
		EX 17,		EX 7117 51,	
		EX 18		EX 7117 54,	
				EX 7117 57,	
				EX 7117 71,	
				EX 7117 75,	
				EX 7117 80,	
				EX 7117 90,	
				EX 7151 11,	
				EX 7151 15,	
				EX 7151 19,	
				EX 7151 21,	
				EX 7151 25,	
				EX 7151 30,	
				EX 7151 40,	
				EX 7151 50,	
				EX 7151 61,	
				EX 7151 65,	
				EX 7151 70,	
				EX 7151 81,	
				EX 7151 85,	
				EX 7151 91,	
				EX 7151 95,	
				EX 7153 10,	
				EX 7153 20,	
				EX 7153 30,	
				EX 7153 50,	
				EX 7153 70,	
				EX 7153 91,	
				EX 7153 93,	
				EX 7153 95,	
				EX 7153 99,	
				EX 7155 00,	
				EX 7157 11,	
				EX 7157 12,	
				EX 7157 13,	
				EX 7157 14,	
				EX 7157 15,	
				EX 7157 17,	
				EX 7157 19,	
				EX 7157 21,	
				EX 7157 23,	
				EX 7157 25,	
				EX 7157 29,	
				EX 7157 31,	
				EX 7157 34,	
				EX 7157 37,	
				EX 7157 41,	
				EX 7157 42,	
				EX 7157 43,	
				EX 7157 45,	
				EX 7157 47,	
				EX 7157 49,	
				EX 7157 50,	
				EX 7157 71,	

FORTSETZUNG

\*) ENTSPRECHEND DER SCHL.-NR. DES FRAGEBOGENS 1977 DES "MONATSBERICHTS IM BAUHAUPTGWERBE (EINSCHL. FERTIGTEILBAU)", KA 2

SYSTEMATIK DER PRODUKTIONSBEREICHE IN INPUT-OUTPUT-RECHNUNGEN (SIO) 1980  
 BEZEICHNUNG

NUMMER

WZ 1979

BAUBER 1977 \*)

SYPRO 1976

SB 1978

NACE/CLIO 1970

NOCH  
300 515
 EX 7157 75,  
 EX 7157 91,  
 EX 7157 95,  
 EX 7159 11,  
 EX 7159 15,  
 EX 7159 21,  
 EX 7159 24,  
 EX 7159 27,  
 EX 7159 29,  
 EX 7159 31,  
 EX 7159 34,  
 EX 7159 37,  
 EX 7159 40,  
 EX 7159 51,  
 EX 7159 53,  
 EX 7159 55,  
 EX 7159 57,  
 EX 7159 59,  
 EX 7159 60,  
 EX 7159 70,  
 EX 7159 81,  
 EX 7159 85,  
 EX 7159 89,  
 EX 7159 91,  
 EX 7159 93,  
 EX 7159 95,  
 EX 7159 97,  
 EX 7159 99,  
 EX 7170 00,  
 EX 7190 00
300 551 WOHNGEBÄUDE IM FERTIGTEILBAU AUS HOLZ ODER UEBERWIEGEND AUS  
HOLZ 1), 2)ANMERKUNG: 1) ZUORDNUNG DER WI-NRN 7051 10, 7051 50,  
7059 10 UND 7059 30, 2) WA-NR 4423 300 HIER SCHWER-  
PUNKT, VERNACHLAESSIGT IN SIO 300 555EX 300 10,  
EX 300 55

EX 13

EX 7210,  
EX 7235EX 7111 10,  
EX 7111 40,  
EX 7111 70,  
EX 7130 00

EX 463

300 555 NICHTWOHNGBÄUDE IM FERTIGTEILBAU AUS HOLZ ODER UEBERWIE-  
GEND AUS HOLZ SOWIE BRÜECKEN, TUERME, SILOS, HALLEN U.A.  
INGENIEURHOLZBAU 1)

ANMERKUNG: 1) ZUORDNUNG DER WI-NRN 7059 50 UND 7059 90

EX 300 10,  
EX 300 55,  
EX 300 56EX 14,  
EX 15,  
EX 16,  
EX 17,  
EX 18EX 7210,  
EX 7235
 EX 7117 10,  
 EX 7117 30,  
 EX 7117 40,  
 EX 7117 51,  
 EX 7117 54,  
 EX 7117 57,  
 EX 7117 71,  
 EX 7117 75,  
 EX 7117 80,  
 EX 7117 90,  
 EX 7151 11,  
 EX 7151 15,  
 EX 7151 19,  
 EX 7151 21,  
 EX 7151 25,  
 EX 7151 30,  
 EX 7151 40,  
 EX 7151 50,  
 EX 7151 61,  
 EX 7151 65,  
 EX 7151 70,  
 EX 7151 81,  
 EX 7151 85,  
 EX 7151 91,  
 EX 7151 95,  
 EX 7153 10,  
 EX 7153 20,  
 EX 7153 30,  
 EX 7153 50,  
 EX 7153 70,  
 EX 7153 91,  
 EX 7153 93,  
 EX 7153 95,  
 EX 7153 99,  
 EX 7155 00,  
 EX 7157 11,  
 EX 7157 12,  
 EX 7157 13,  
 EX 7157 14,  
 EX 7157 15,  
 EX 7157 17,  
 EX 7157 19,  
 EX 7157 21,  
 EX 7157 23,  
 EX 7157 25,  
 EX 7157 29,  
 EX 7157 31,  
 EX 7157 34,

EX 463

FORTSETZUNG

\*) ENTSPRECHEND DER SCHL.-NR. DES FRAGEBOGENS 1977 DES "MONATSBERICHTS IM BAUHAUPTGEWERBE (EINSCHL. FERTIGTEILBAU)", KA 2



SYSTEMATIK DER PRODUKTIONSBEREICHE IN INPUT-OUTPUT-RECHNUNGEN (SIO) 1980					
BEZEICHNUNG					
NUMMER	WZ 1979	BAUBER 1977 *)	SYPRO 1976	SB 1978	NACE/CLIO 1970

NOCH  
300 555

EX 7157 37,  
EX 7157 41,  
EX 7157 42,  
EX 7157 43,  
EX 7157 45,  
EX 7157 47,  
EX 7157 49,  
EX 7157 50,  
EX 7157 71,  
EX 7157 75,  
EX 7157 91,  
EX 7157 95,  
EX 7159 11,  
EX 7159 15,  
EX 7159 21,  
EX 7159 24,  
EX 7159 27,  
EX 7159 29,  
EX 7159 31,  
EX 7159 34,  
EX 7159 37,  
EX 7159 40,  
EX 7159 51,  
EX 7159 53,  
EX 7159 55,  
EX 7159 57,  
EX 7159 59,  
EX 7159 60,  
EX 7159 70,  
EX 7159 81,  
EX 7159 85,  
EX 7159 89,  
EX 7159 91,  
EX 7159 93,  
EX 7159 95,  
EX 7159 97,  
EX 7159 99,  
EX 7170 00,  
EX 7190 00

300 6 REPARATUREN UND MONTAGEN AN FERTIGTEILBAUTEN IM HOCHBAU

EX 300 1,  
EX 300 5

300 601 REPARATUREN AN WOHNGBAUEUDEN UEBERWIEGEND AUS BETON 1)

ANMERKUNG: 1) ZUORDNUNG DER WI-NR 7095 10 AUCH IN SIO - 300 602 ENTHALTEN

EX 300 10,  
EX 300 51

EX 13

EX 7210,  
EX 7231

-

EX 243

300 602 REPARATUREN AN NICHTWOHNGBAUEUDEN UEBERWIEGEND AUS BETON 1)

ANMERKUNG: 1) ZUORDNUNG DER WI-NR 7095 10 AUCH IN SIO - 300 601 ENTHALTEN

EX 300 10,  
EX 300 51

EX 14,  
EX 15,  
EX 16,  
EX 17,  
EX 18

EX 7210,  
EX 7231

-

EX 243

300 603 REPARATUREN AN WOHNGBAUEUDEN AUS HOLZ ODER UEBERWIEGEND AUS HOLZ 1)

ANMERKUNG: 1) ZUORDNUNG DER WI-NR 7095 50 AUCH IN SIO - 300 604 ENTHALTEN

EX 300 10,  
EX 300 55,  
EX 300 56

EX 13

EX 7210,  
EX 7235

-

EX 463

300 604 REPARATUREN AN NICHTWOHNGBAUEUDEN AUS HOLZ ODER UEBERWIEGEND AUS HOLZ 1)

ANMERKUNG: 1) ZUORDNUNG DER WI-NR 7095 50 AUCH IN SIO - 300 603 ENTHALTEN

EX 300 10,  
EX 300 55,  
EX 300 56

EX 14,  
EX 15,  
EX 16,  
EX 17,  
EX 18

EX 7210,  
EX 7235

-

EX 463

300 611 MONTAGEN AN WOHNGBAUEUDEN UEBERWIEGEND AUS BETON 1)

ANMERKUNG: 1) ZUORDNUNG DER WI-NR 7097 11 UND 7097 14

EX 300 10,  
EX 300 53

EX 13

EX 7210,  
EX 7233

-

EX 243

300 612 MONTAGEN AN NICHTWOHNGBAUEUDEN UEBERWIEGEND AUS BETON 1)

ANMERKUNG: 1) ZUORDNUNG DER WI-NR 7097 17

EX 300 10,  
EX 300 53

EX 14,  
EX 15,  
EX 16,  
EX 17,

EX 7210,  
EX 7233

-

EX 243

FORTSETZUNG

\*) ENTSPRECHEND DER SCHL.-NR. DES FRAGEBOGENS 1977 DES "MONATSBERICHTS IM BAUHAUPTGWERBE (EINSCHL. FERTIGTEILBAU)", KA 2

SYSTEMATIK DER PRODUKTIONSBEREICHE IN INPUT-OUTPUT-RECHNUNGEN (SIO) 1980					
NUMMER	BEZEICHNUNG				
	WZ 1979	BAUBER 1977 *)	SYPRO 1976	SB 1978	NACE/CLIO 1970
NOCH 300 612		EX 18			
300 613	PONTAGEN AN WOHNGEBAEUDEN AUS HOLZ ODER UEBERWIEGEND AUS HOLZ 1)			ANMERKUNG: 1) ZUORDNUNG DER WI-NRN 7097 51 UND 7097 54	
	EX 300 10, EX 300 57	EX 13	EX 7210, EX 7237	-	EX 463
300 614	MONTAGEN AN NICHTWOHNGBAEUDEN AUS HOLZ ODER UEBERWIEGEND AUS HOLZ 1)			ANMERKUNG: 1) ZUORDNUNG DER WI-NR 7097 57	
	EX 300 10, EX 300 57	EX 14, EX 15, EX 16, EX 17, EX 18	EX 7210, EX 7237	-	EX 463
300 7	TIEFBAU-ROHLEISTUNGEN				
	EX 300 1, EX 300 7				
300 710	ERDBEWEGUNGSARBEITEN, LANDESKULTURBAU				
	EX 300 10, EX 300 71	EX 04, EX 09, EX 10	EX 7210, EX 7241	-	EX 507
300 730	WASSER- UND WASSERSPEZIALBAU				
	EX 300 10, EX 300 73	EX 04, EX 09, EX 10	EX 7210, EX 7242	-	EX 507
300 750	STRASSENBAU				
	EX 300 10, EX 300 75	EX 08	EX 7210, EX 7243	-	EX 507
300 760	BRUNNENBAU (OHNE BERGBAULICHE TIEFBOHRUNG)				
	EX 300 10, EX 300 76	EX 04, EX 09, EX 10	EX 7210, EX 7244	-	EX 506
300 770	BERGBAULICHE TIEFBOHRUNG, AUFSCHLIESSUNG, SCHACHTBAU (OHNE ERDOELBOHRUNG)				
	EX 300 10, EX 300 77	EX 04, EX 09, EX 10	EX 7210, EX 7245	-	EX 506, EX 507
300 790	TIEFBAU, A.N.G.				
	EX 300 10, EX 300 79	EX 04, EX 09, EX 10	EX 7210, EX 7249	-	EX 507
300 8	GERUESTRAU, FASSADENREINIGUNG				
	EX 300 8				
300 810	GERUESTBAU				
	EX 300 81	EX 01, EX 02, EX 03, EX 05, EX 06, EX 07	EX 7251	-	EX 507
300 850	FASSADENREINIGUNG				
	EX 300 85	EX 01, EX 02, EX 03, EX 05, EX 06, EX 07	EX 7255	-	EX 507

\*) ENTSPRECHEND DER SCHL.-NR. DES FRAGEBOGENS 1977 DES "MONATSBERICHTS IM BAUHAUPTGEWERBE (EINSCHL. FERTIGTEILBAU)", KA 2

SYSTEMATIK DER PRODUKTIONSBEREICHE IN INPUT-OUTPUT-RECHNUNGEN (SIO) 1980					
BEZEICHNUNG					
NUMMER	WZ 1979	BAUBER 1977 *)	SYPRO 1976	SB 1978	NACE/CLIO 1970
302	SPEZIALBAU				
	EX 302				
302 0	SPEZIALBAULEISTUNGEN (Z.B. SCHORNSTEINBAU, GEBAEUDE- TROCKNUNG, ABDICHTUNG UND ABDAEMMUNG, ABBRUCHARBEITEN)				
	EX 302 0				
302 010	SCHORNSTEIN-, FEUERUNGS- UND INDUSTRIEOFENBAU				
	EX 302 01	EX 03, EX 05, EX 06, EX 07	EX 7301	-	EX 506
302 030	GEBAEUDETROCKNUNG				
	EX 302 02	EX 01, EX 02, EX 03, EX 05, EX 06, EX 07, EX 09, EX 10	EX 7302	-	EX 506, EX 507
302 051	ABDICHTUNG GEGEN WASSER, FEUCHTIGKEIT				
	EX 302 03	EX 01, EX 02, EX 03, EX 04, EX 05, EX 06, EX 07, EX 08, EX 09, EX 10	EX 7303	-	EX 506, EX 507
302 055	ABDAEMMUNG GEGEN KAELTE, WAERME, SCHALL U.AE.				
	EX 302 05	EX 01, EX 02, EX 03, EX 04, EX 05, EX 06, EX 07, EX 08, EX 09, EX 10	EX 7304	-	EX 506, EX 507
302 070	ABBRUCH-, SPRENG- UND ENTTRUEMMERUNGSARBEITEN 1)				
	EX 302 09	EX 01, EX 02, EX 03, EX 05, EX 06, EX 07	EX 7305	-	EX 505, EX 506, EX 507, 509
305	STUKKATEURARBEITEN, GIPSEREI UND VERPUTZEREI				
	EX 305				
305 0	STUKKATEURARBEITEN, GIPSEREI UND VERPUTZEREI				
	EX 305 0				
305 000	STUKKATEURARBEITEN, GIPSEREI UND VERPUTZEREI				
	EX 305 00	EX 01, EX 02, EX 03, EX 05, EX 06, EX 07	EX 7400	-	EX 505, EX 506, EX 507

ANMERKUNG: 1) ALLGEMEINES KUPPELPRODUKT = SIO 408,  
NACE/CLIO 620

\*) ENTSPRECHEND DER SCHL.-NR. DES FRAGEBOGENS 1977 DES "MONATSBERICHTS IM BAUHAUPTGEWERBE (EINSCHL. FERTIGTEILBAU)", KA 2

SYSTEMATIK DER PRODUKTIONSBEREICHE IN INPUT-OUTPUT-RECHNUNGEN (SIO) 1980					
BEZEICHNUNG					
NUMMER	WZ 1979	BAUBER 1977 *)	SYPRO 1976	SB 1978	NACE/CLIO 1970
308	ZIMMEREI, DACHDECKEREI				
	EX 308				
308 1	ZIMMEREI				
	EX 308 1				
308 100	ZIMMEREI, INGENIEURHOLZBAUTEN				
	EX 308 10	EX 01, EX 02, EX 03, EX 05, EX 06, EX 07	EX 7510	-	EX 505, EX 506, EX 507
308 5	DACHDECKEREI				
	EX 308 5				
308 500	DACHDECKEREI				
	EX 308 50	EX 01, EX 02, EX 03, EX 05, EX 06, EX 07	EX 7550	-	EX 505, EX 506, EX 507
310	BAUINSTALLATION				
	EX 310				
310 1	KLEMPNEREI, GAS- UND WASSERINSTALLATION				
	EX 310 1				
310 100	KLEMPNEREI, GAS- UND WASSERINSTALLATION				
	EX 310 10	EX 01, EX 02, EX 03, EX 04, EX 05, EX 06, EX 07, EX 09, EX 10	EX 7610	-	EX 506, EX 507
310 3	INSTALLATION VON HEIZUNGS-, LUEFTUNGS-, KLIMA- UND GESUNDHEITSTECHNISCHEN ANLAGEN				
	EX 310 3				
310 300	INSTALLATION VON HEIZUNGS-, LUEFTUNGS-, KLIMA- UND GESUNDHEITSTECHNISCHEN ANLAGEN				
	EX 310 30	EX 01, EX 02, EX 03, EX 04, EX 05, EX 06, EX 07, EX 09, EX 10	EX 7640	-	EX 506, EX 507
310 5	ELEKTROINSTALLATION				
	EX 310 5				
310 500	ELEKTROINSTALLATION				
	EX 310 50	EX 01, EX 02, EX 03, EX 04, EX 05, EX 06, EX 07, EX 09, EX 10	EX 7670	-	EX 506, EX 507

\*) ENTSPRECHEND DER SCHL.-NR. DES FRAGEBOGENS 1977 DES "MONATSBERICHTS IM BAUHAUPTGWERBE (EINSCHL. FERTIGTEILBAU)", KA 2

SYSTEMATIK DER PRODUKTIONSBEREICHE IN INPUT-OUTPUT-RECHNUNGEN (SID) 1980					
NUMMER	BEZEICHNUNG				
	WZ 1979	BAUBER 1977 *)	SYPRO 1976	SB 1978	NACE/CLIO 1970
316	AUSBAULEISTUNGEN				
	EX 316				
316 1	AUSBAULEISTUNGEN (OHNE BAUINSTALLATION)				
	EX 316 1				
316 100	AUSBAULEISTUNGEN (OHNE BAUINSTALLATION)				
	EX 316 10	EX 01, EX 02, EX 03, EX 05, EX 06, EX 07	EX 7710	-	EX 506, EX 507
316 3	GLASEREI, MALEREI, TAPETENKLEBEREI				
	EX 316 2				
316 310	GLASEREI				
	EX 316 21	EX 01, EX 02, EX 03, EX 05, EX 06, EX 07	EX 7731	-	EX 506, EX 507
316 340	MALEREI, LACKIEREREI				
	EX 316 24	EX 01, EX 02, EX 03, EX 05, EX 06, EX 07	EX 7734	-	EX 506, EX 507
316 370	TAPETENKLEBEREI				
	EX 316 27	EX 01, EX 02, EX 03, EX 05, EX 06, EX 07	EX 7737	-	EX 506, EX 507
316 5	BAUTISCHLEREI, PARKETTLLEGEREI				
	EX 316 3				
316 510	BAUTISCHLEREI				
	EX 316 31	EX 01, EX 02, EX 03, EX 05, EX 06, EX 07	EX 7751	-	EX 506, EX 507
316 550	PARKETTLLEGEREI				
	EX 316 35	EX 01, EX 02, EX 03, EX 05, EX 06, EX 07	EX 7755	-	EX 506, EX 507
316 7	FUSSBODEN-, FLIESEN- UND PLATTENLEGEREI				
	EX 316 5				
316 710	FLIESEN-, PLATTEN- UND MOSAIKLEGEREI				
	EX 316 51	EX 01, EX 02, EX 03, EX 05, EX 06, EX 07	EX 7771	-	EX 506, EX 507

\*) ENTSPRECHEND DER SCHL.-NR. DES FRAGEBOGENS 1977 DES "MONATSBERICHTS IM BAUHAUPTGEWERBE (EINSCHL. FERTIGTEILBAU)", KA 2

SYSTEMATIK DER PRODUKTIONSBEREICHE IN INPUT-OUTPUT-RECHNUNGEN (SIO) 1980  
 BEZEICHNUNG

NUMMER

WZ 1979

BAUBER 1977 \*)

SYPRO 1976

SB 1978

MACE/CLIO 1970

316 740 ESTRICHLEGEREI

EX 316 54

EX 01,  
EX 02,  
EX 03,  
EX 05,  
EX 06,  
EX 07

EX 7774

-

EX 506,  
EX 507316 770 SONSTIGE FUSSBODENLEGEREI UND -KLEBEREI (OHNE ESTRICH-  
LEGEREI)

EX 316 57

EX 01,  
EX 02,  
EX 03,  
EX 05,  
EX 06,  
EX 07

EX 7777

-

EX 506,  
EX 507

316 9 SONSTIGE AUSBAULEISTUNGEN

EX 316 6

316 910 OFEN- UND HERDSETZEREI

EX 316 61

EX 01,  
EX 02,  
EX 03,  
EX 05,  
EX 06,  
EX 07

EX 7791

-

EX 506,  
EX 507

316 950 SONSTIGE AUSBAULEISTUNGEN (OHNE OFEN- UND HERDSETZEREI)

EX 316 65

EX 01,  
EX 02,  
EX 03,  
EX 05,  
EX 06,  
EX 07

EX 7799

-

EX 506,  
EX 507

351 ERSTELLUNG VON WOHNBAUTEN

EX 300,  
EX 302,  
EX 305,  
EX 308,  
EX 310,  
EX 316

351 0 WOHNGBAUEUDE UND UNTERKUEFNTE

EX 300 1,  
EX 300 4,  
EX 300 5,  
EX 300 7,  
EX 300 8,  
EX 302 0,  
EX 305 0,  
EX 308 1,  
EX 308 5,  
EX 310 1,  
EX 310 3,  
EX 310 5,  
EX 316 1,  
EX 316 2,  
EX 316 3,  
EX 316 5,  
EX 316 6351 000 WOHNGBAUEUDE UND UNTERKUEFNTE (Z.B. EIN-, ZWEI- UND MEHR-  
FAMILIENHAUSER, WOCHENENDHAUSER, GARTENLAUBEN, NISSEN-  
HUTTEN, BARACKEN, ABER NICHT BAUERNHAUSER)EX 300 10,  
EX 300 40,  
EX 300 51,  
EX 300 53,  
EX 300 55,  
EX 300 56,  
EX 300 57,  
EX 300 79,  
EX 300 81,  
EX 300 85,  
EX 302 02,  
EX 302 03,  
EX 302 05,

EX 01

EX 7210,  
EX 7220,  
EX 7231,  
EX 7233,  
EX 7235,  
EX 7237,  
EX 7251,  
EX 7255,  
EX 7302,  
EX 7303,  
EX 7304,  
EX 7305,  
EX 7400,EX 7111 10,  
EX 7111 40,  
EX 7111 70,  
EX 7130 00

EX 505

FORTSETZUNG

\*) ENTSPRECHEND DER SCHL.-NR. DES FRAGEBOGENS 1977 DES "MONATSBERICHTS IM BAUHAUPTGWERBE (EINSCHL. FERTIGTEILBAU)", KA 2

SYSTEMATIK DER PRODUKTIONSBEREICHE IN INPUT-OUTPUT-RECHNUNGEN (SIO) 1980					
NUMMER	BEZEICHNUNG				
	WZ 1979	BAUBER 1977 *)	SYPRO 1976	SB 1978	NACE/CLIO 1970
NOCH					
351 000	EX 302 09,		EX 7510,		
	EX 305 00,		EX 7550,		
	EX 308 10,		EX 7610,		
	EX 308 50,		EX 7640,		
	EX 310 10,		EX 7670,		
	EX 310 30,		EX 7710,		
	EX 310 50,		EX 7731,		
	EX 316 10,		EX 7734,		
	EX 316 21,		EX 7737,		
	EX 316 24,		EX 7751,		
	EX 316 27,		EX 7755,		
	EX 316 31,		EX 7771,		
	EX 316 35,		EX 7774,		
	EX 316 51,		EX 7777,		
	EX 316 54,		EX 7791,		
	EX 316 57,		EX 7799,		
	EX 316 61,				
	EX 316 65,				
354	ERSTELLUNG VON SONSTIGEN GEBAEUDEN (EINSCHL. FREISTEHENDE SELBSTAENDIGE KONSTRUKTIONEN)				
	EX 300,				
	EX 302,				
	EX 305,				
	EX 308,				
	EX 310,				
	EX 316,				
354 1	ANSTALTSGEBAEUDE				
	EX 300 1,				
	EX 300 4,				
	EX 300 5,				
	EX 300 8,				
	EX 302 0,				
	EX 305 0,				
	EX 308 1,				
	EX 308 5,				
	EX 310 1,				
	EX 310 3,				
	EX 310 5,				
	EX 316 1,				
	EX 316 2,				
	EX 316 3,				
	EX 316 5,				
	EX 316 6,				
354 110	ANSTALTSGEBAEUDE (Z.B. KRANKENHAEUSER, KLINIKEN, SANATORIEN, HEILANSTALTEN, STRAFVOLLZUGSGEBAEUDE, ALTENHEIME, PFLEGEHEIME, SCHWESTERHEIME, SCHUELERHEIME, INTERNATE, LEHRLINGSHEIME, GESELLENHEIME, KINDERHEIME, KINDERDOERFER, LAGERGEBAEUDE FUER WOHNZWECKE, OBdachLOSENHEIME U.AE.)				
	EX 300 10,	EX 03,	EX 7210,	EX 7117 10,	EX 506
	EX 300 40,	EX 05,	EX 7220,	EX 7117 30,	
	EX 300 51,	EX 06,	EX 7231,	EX 7117 40,	
	EX 300 53,	EX 07,	EX 7233,	EX 7117 51,	
	EX 300 55,		EX 7235,	EX 7117 54,	
	EX 300 56,		EX 7237,	EX 7117 57,	
	EX 300 57,		EX 7251,	EX 7117 71,	
	EX 300 81,		EX 7255,	EX 7117 75,	
	EX 300 85,		EX 7302,	EX 7117 80,	
	EX 302 02,		EX 7303,	EX 7117 90,	
	EX 302 03,		EX 7304,	EX 7151 11,	
	EX 302 05,		EX 7305,	EX 7151 15,	
	EX 302 09,		EX 7400,	EX 7151 19,	
	EX 305 00,		EX 7510,	EX 7151 21,	
	EX 308 10,		EX 7550,	EX 7151 25,	
	EX 308 50,		EX 7610,	EX 7151 30,	
	EX 310 10,		EX 7640,	EX 7151 40,	
	EX 310 30,		EX 7670,	EX 7151 50,	
	EX 310 50,		EX 7710,	EX 7151 61,	
	EX 316 10,		EX 7731,	EX 7151 65,	
	EX 316 21,		EX 7734,	EX 7151 70,	
	EX 316 24,		EX 7737,	EX 7151 81,	
	EX 316 27,		EX 7751,	EX 7151 85,	
	EX 316 31,		EX 7755,	EX 7151 91,	
	EX 316 35,		EX 7771,	EX 7151 95,	
	EX 316 51,		EX 7774,		
	EX 316 54,		EX 7777,		
	EX 316 57,		EX 7791,		
	EX 316 61,		EX 7799,		
	EX 316 65,				

\*) ENTSPRECHEND DER SCHL.-NR. DES FRAGEBOGENS 1977 DES "MONATSBERICHTS IM BAUHAUPTGEWERBE (EINSCHL. FERTIGTEILBAU)", KA 2

NUMMER	SYSTEMATIK DER PRODUKTIONSBEREICHE IN INPUT-OUTPUT-RECHNUNGEN (SIO) 1980				
	BEZEICHNUNG				
	WZ 1979	BAUBER 1977 *)	SYPRO 1976	SB 1978	NACE/CLIO 1970

## 354 3 BUERO- UND VERWALTUNGSGEBAEUDE

EX 300 1,  
EX 300 4,  
EX 300 5,  
EX 300 8,  
EX 302 0,  
EX 305 0,  
EX 308 1,  
EX 308 5,  
EX 310 1,  
EX 310 3,  
EX 310 5,  
EX 316 1,  
EX 316 2,  
EX 316 3,  
EX 316 5,  
EX 316 6

## 354 310 BUERO- UND VERWALTUNGSGEBAEUDE (Z.B. AMTSGEBAEUDE, BANKGEBAEUDE, BEHOERDENGEBAEUDE, BUNDESBANDIREKTIONSGEBAEUDE, BOERSENGEBAEUDE, BUNDESTAGSGEBAEUDE, DIREKTIONSGEBAEUDE, GEWERKSCHAFTSGEBAEUDE, LANDTAGSGEBAEUDE, MINISTERIUMSGEBAEUDE, PARTEIGEBAEUDE, POSTAMTSGEBAEUDE U.AE.)

EX 300 10,	EX 03,	EX 7210,	EX 7153 10,	EX 506
EX 300 40,	EX 05,	EX 7220,	EX 7153 20,	
EX 300 51,	EX 06,	EX 7231,	EX 7153 30,	
EX 300 53,	EX 07	EX 7233,	EX 7153 50,	
EX 300 55,		EX 7235,	EX 7153 70,	
EX 300 56,		EX 7237,	EX 7153 91,	
EX 300 57,		EX 7251,	EX 7153 93,	
EX 300 81,		EX 7255,	EX 7153 95,	
EX 300 85,		EX 7302,	EX 7153 99,	
EX 302 02,		EX 7303,		
EX 302 03,		EX 7304,		
EX 302 05,		EX 7305,		
EX 302 09,		EX 7400,		
EX 305 00,		EX 7510,		
EX 308 10,		EX 7550,		
EX 308 50,		EX 7610,		
EX 310 10,		EX 7640,		
EX 310 30,		EX 7670,		
EX 310 50,		EX 7710,		
EX 316 10,		EX 7731,		
EX 316 21,		EX 7734,		
EX 316 24,		EX 7737,		
EX 316 27,		EX 7751,		
EX 316 31,		EX 7755,		
EX 316 35,		EX 7771,		
EX 316 51,		EX 7774,		
EX 316 54,		EX 7777,		
EX 316 57,		EX 7791,		
EX 316 61,		EX 7799,		
EX 316 65,				

## 354 5 BETRIEBSGEBAEUDE

EX 300 1,  
EX 300 4,  
EX 300 5,  
EX 300 8,  
EX 302 0,  
EX 305 0,  
EX 308 1,  
EX 308 5,  
EX 310 1,  
EX 310 3,  
EX 310 5,  
EX 316 1,  
EX 316 2,  
EX 316 3,  
EX 316 5,  
EX 316 6

## 354 510 BETRIEBSGEBAEUDE (Z.B. BAUERNHAEUSER, LANDWIRTSCHAFTLICHE BETRIEBSGEBAEUDE, FABRIKGEBAEUDE, WERKSTATTGEBAEUDE, HANDELSGEBAEUDE, WARENLAGERGEBAEUDE, VERKEHRSGEBAEUDE, BAHNHOFSGEBAEUDE, FERNMELDEAMTSGEBAEUDE, FERNSEHTUERME, FERNSPRECHZENTRALEN, LOKOMOTIV- UND WAGGONHALLEN U.AE.)

EX 300 10,	EX 02,	EX 7210,	EX 7155 00,	EX 506
EX 300 40,	EX 03,	EX 7220,	EX 7157 11,	
EX 300 51,	EX 05,	EX 7231,	EX 7157 12,	
EX 300 53,	EX 06,	EX 7233,	EX 7157 13,	
EX 300 55,	EX 07	EX 7235,	EX 7157 14,	
EX 300 56,		EX 7237,	EX 7157 15,	
EX 300 57,		EX 7251,	EX 7157 17,	
EX 300 81,		EX 7255,	EX 7157 19,	
EX 300 85,		EX 7301,	EX 7157 21,	
EX 302 01,		EX 7302,	EX 7157 23,	
EX 302 02,		EX 7303,	EX 7157 25,	

FORTSETZUNG

\*) ENTSPRECHEND DER SCHL.-NR. DES FRAGEBOGENS 1977 DES "MONATSBERICHTS IM BAUHAUPTGEBIETE (EINSCHL. FERTIGTEILBAU)", KA 2



SYSTEMATIK DER PRODUKTIONSBEREICHE IN INPUT-OUTPUT-RECHNUNGEN (SIO) 1980					
NUMMER	BEZEICHNUNG				
	WZ 1979	BAUBER 1977 *)	SYPRO 1976	SB 1978	NACE/CLIO 1970
NOCH					
354 510	EX 302 03,		EX 7304,	EX 7157 29,	
	EX 302 05,		EX 7305,	EX 7157 31,	
	EX 302 09,		EX 7400,	EX 7157 34,	
	EX 305 00,		EX 7510,	EX 7157 37,	
	EX 308 10,		EX 7550,	EX 7157 41,	
	EX 308 50,		EX 7610,	EX 7157 42,	
	EX 310 10,		EX 7640,	EX 7157 43,	
	EX 310 30,		EX 7670,	EX 7157 45,	
	EX 310 50,		EX 7710,	EX 7157 47,	
	EX 316 10,		EX 7731,	EX 7157 49,	
	EX 316 21,		EX 7734,	EX 7157 50,	
	EX 316 24,		EX 7737,	EX 7157 71,	
	EX 316 27,		EX 7751,	EX 7157 75,	
	EX 316 31,		EX 7755,	EX 7157 91,	
	EX 316 35,		EX 7771,	EX 7157 95,	
	EX 316 51,		EX 7774,		
	EX 316 54,		EX 7777,		
	EX 316 57,		EX 7791,		
	EX 316 61,		EX 7799,		
	EX 316 65,				
354 7	SONSTIGE NICHTWOHNGBAEUDE				
	EX 300 1,				
	EX 300 4,				
	EX 300 5,				
	EX 300 8,				
	EX 302 0,				
	EX 305 0,				
	EX 308 1,				
	EX 308 5,				
	EX 310 1,				
	EX 310 3,				
	EX 310 5,				
	EX 316 1,				
	EX 316 2,				
	EX 316 3,				
	EX 316 5,				
	EX 316 6,				
354 710	SONSTIGE NICHTWOHNGBAEUDE, BEHELFSMAESSIGE NICHTWOHNBAUTEN UND FREISTEHENDE SELBSTAENDIGE KONSTRUKTIONEN (Z.B. KIRCHEN, SCHULGBAEUDE, UNIVERSITAETSGBAEUDE, HOCHSCHULGBAEUDE, INSTITUTSGBAEUDE FUER FORSCHUNGSZWECKE, MEDIZINISCHE BEHANDLUNGSINSTITUTE, GEBAEUDE FUER HEILBAEDER U.AE.)				
	EX 300 10,	EX 03,	EX 7210,	EX 7159 11,	EX 506
	EX 300 40,	EX 05,	EX 7220,	EX 7159 15,	
	EX 300 51,	EX 06,	EX 7231,	EX 7159 21,	
	EX 300 53,	EX 07,	EX 7233,	EX 7159 24,	
	EX 300 55,		EX 7235,	EX 7159 27,	
	EX 300 56,		EX 7237,	EX 7159 29,	
	EX 300 57,		EX 7251,	EX 7159 31,	
	EX 300 81,		EX 7255,	EX 7159 34,	
	EX 300 85,		EX 7302,	EX 7159 37,	
	EX 302 02,		EX 7303,	EX 7159 40,	
	EX 302 03,		EX 7304,	EX 7159 51,	
	EX 302 05,		EX 7305,	EX 7159 53,	
	EX 302 09,		EX 7400,	EX 7159 55,	
	EX 305 00,		EX 7510,	EX 7159 57,	
	EX 308 10,		EX 7550,	EX 7159 59,	
	EX 308 50,		EX 7610,	EX 7159 60,	
	EX 310 10,		EX 7640,	EX 7159 70,	
	EX 310 30,		EX 7670,	EX 7159 81,	
	EX 310 50,		EX 7710,	EX 7159 85,	
	EX 316 10,		EX 7731,	EX 7159 89,	
	EX 316 21,		EX 7734,	EX 7159 91,	
	EX 316 24,		EX 7737,	EX 7159 93,	
	EX 316 27,		EX 7751,	EX 7159 95,	
	EX 316 31,		EX 7755,	EX 7159 97,	
	EX 316 35,		EX 7771,	EX 7159 99,	
	EX 316 51,		EX 7774,	EX 7170 00,	
	EX 316 54,		EX 7777,	EX 7190 00,	
	EX 316 57,		EX 7791,		
	EX 316 61,		EX 7799,		
	EX 316 65,				
357,	ERSTELLUNG VON STRASSEN UND WEGEN				
	EX 300,				
	EX 302,				
	EX 305,				
	EX 310,				
	EX 316,				

\*) ENTSPRECHEND DER SCHL.-NR. DES FRAGEBOGENS 1977 DES "MONATSBERICHTS IM BAUHAUPTGWERBE (EINSCHL. FERTIGTEILBAU)", KA 2

SYSTEMATIK DER PRODUKTIONSBEREICHE IN INPUT-OUTPUT-RECHNUNGEN (SIO) 1980  
 BEZEICHNUNG

NUMMER

WZ 1979

BAUBER 1977 \*)

SYPRO 1976

SB 1978

NACE/CLIO 1970

## 357 0 STRASSEN UND WEGE

 EX 300 7,  
 EX 300 8,  
 EX 302 0,  
 EX 305 0,  
 EX 310 1,  
 EX 310 3,  
 EX 310 5,  
 EX 316 1,  
 EX 316 2,  
 EX 316 5

 357 000 STRASSEN UND WEGE (Z.B. BUEGERSTEIGE, DAEMME, DURCHLAESSE  
 BIS 2M LICHTWEITE, FAHRBAHNEN, KREISEL, KREUZUNGSBAUWERKE,  
 LAWINENSCHUTZANLAGEN, MAUERN, PARKPLAETZE, RADWEGE, STRASS-  
 ENTUNNELS, STRASSEUEBER- UND -UNTERFUEHRUNGEN BIS 2M LICHT-  
 WEITE, TUNNELS, ABER OHNE STRASSENBRUECKEN

EX 300 75,	EX 08	EX 7243,	7511 10,	EX 507
EX 300 79,		EX 7249,	7511 50,	
EX 300 81,		EX 7251,	7512 00,	
EX 302 03,		EX 7303,	7514 10	
EX 302 05,		EX 7304,		
EX 302 09,		EX 7305,		
EX 305 00,		EX 7400,		
EX 310 10,		EX 7610,		
EX 310 30,		EX 7640,		
EX 310 50,		EX 7670,		
EX 316 10,		EX 7710,		
EX 316 21,		EX 7731,		
EX 316 24,		EX 7734,		
EX 316 51,		EX 7771,		
EX 316 54,		EX 7774,		
EX 316 57		EX 7777		

## 359 ERSTELLUNG VON SONSTIGEN BAUWERKEN

 EX 300,  
 EX 302,  
 EX 305,  
 EX 308,  
 EX 310,  
 EX 316

## 359 1 WASSERBAUTEN UND LANDESKULTURBAUTEN

 EX 300 7,  
 EX 300 8,  
 EX 302 0,  
 EX 305 0,  
 EX 308 1,  
 EX 310 1,  
 EX 310 3,  
 EX 310 5,  
 EX 316 1,  
 EX 316 2,  
 EX 316 5

 359 110 WASSERBAUTEN UND LANDESKULTURBAUTEN (Z.B. TIEFBAUTEN AN  
 WASSERSTRASSEN, HAEFEN, NICHT SCHIFFBAREN FLUESSEN UND  
 BAECHEN, WASSERVERSORGUNGSANLAGEN, ABWASSERANLAGEN, LAND-  
 WIRTSCHAFTLICHE WASSERBAUTEN, TIEFBAUTEN FUER MOOR- UND OED-  
 LANDKULTIVIERUNG, ZUM SCHUTZ GEGEN BODENEROSION U.AE.)

EX 300 71,	EX 04,	EX 7241,	7517 00,	EX 507
EX 300 73,	EX 09,	EX 7242,	7537 00,	
EX 300 76,	EX 10	EX 7244,	7539 00,	
EX 300 77,		EX 7245,	7551 00,	
EX 300 79,		EX 7249,	7553 00,	
EX 300 81,		EX 7251,	7555 00,	
EX 302 03,		EX 7303,	7557 00	
EX 302 05,		EX 7304,		
EX 302 09,		EX 7305,		
EX 305 00,		EX 7400,		
EX 308 10,		EX 7510,		
EX 310 10,		EX 7610,		
EX 310 30,		EX 7640,		
EX 310 50,		EX 7670,		
EX 316 10,		EX 7710,		
EX 316 21,		EX 7731,		
EX 316 24,		EX 7734,		
EX 316 51,		EX 7771,		
EX 316 54,		EX 7774,		
EX 316 57		EX 7777		

\*) ENTSPRECHEND DER SCHL.-NR. DES FRAGEBOGENS 1977 DES "MONATSBERICHTS IM BAUHAUPTGEWERBE (EINSCHL. FERTIGTEILBAU)", KA 2

SYSTEMATIK DER PRODUKTIONSBEREICHE IN INPUT-OUTPUT-RECHNUNGEN (SIO) 1980					
BEZEICHNUNG					
NUMMER	WZ 1979	BAUBER 1977 *)	SYPRO 1976	SB 1978	NACE/CLIO 1970

## 359 5 SONSTIGE TIEFBAUTEN

EX 300 7,  
 EX 300 8,  
 EX 302 0,  
 EX 305 0,  
 EX 308 1,  
 EX 310 1,  
 EX 310 5,  
 EX 316 1,  
 EX 316 2,  
 EX 316 5

359 510 SONSTIGE TIEFBAUTEN (Z.B. STRASSENBRUECKEN, BAHNKOERPER,  
 SONSTIGE TIEFBAUTEN FUER SCHIENENBAHNEN, EISENBAHNBRUECKEN,  
 HOCHBAHNKONSTRUKTIONEN, FLUGHAEFEN UND -PLAETZE, TIEFBAUTEN  
 FUER DEN TRANSPORT FLUESSIGER UND FESTER STOFFE IN ROHRLEI-  
 TUNGEN, FUER DIE NACHRICHTENUEBERMITTLUNG U.AE.)

EX 300 71,	EX 04,	EX 7241,	7513 00,	EX 507
EX 300 79,	EX 09,	EX 7249,	7514 70,	
EX 300 81,	EX 10	EX 7251,	7515 10,	
EX 302 03,		EX 7303,	7515 40,	
EX 302 05,		EX 7304,	7515 70,	
EX 302 09,		EX 7305,	7516 00,	
EX 305 00,		EX 7400,	7519 00,	
EX 308 10,		EX 7510,	7531 00,	
EX 310 10,		EX 7610,	7532 00,	
EX 310 50,		EX 7670,	7533 00,	
EX 316 10,		EX 7710,	7534 00,	
EX 316 24,		EX 7734,	7535 00,	
EX 316 51,		EX 7771,	7536 00,	
EX 316 54,		EX 7774,	7571 10,	
EX 316 57		EX 7777	7571 50,	
			7571 90,	
			7575 00,	
			7590 00,	

\*) ENTSPRECHEND DER SCHL.-NR. DES FRAGEBOGENS 1977 DES "MONATSBERICHTS IM BAUHAUPTGEMERBE (EINSCHL. FERTIGTEILBAU)", KA 2

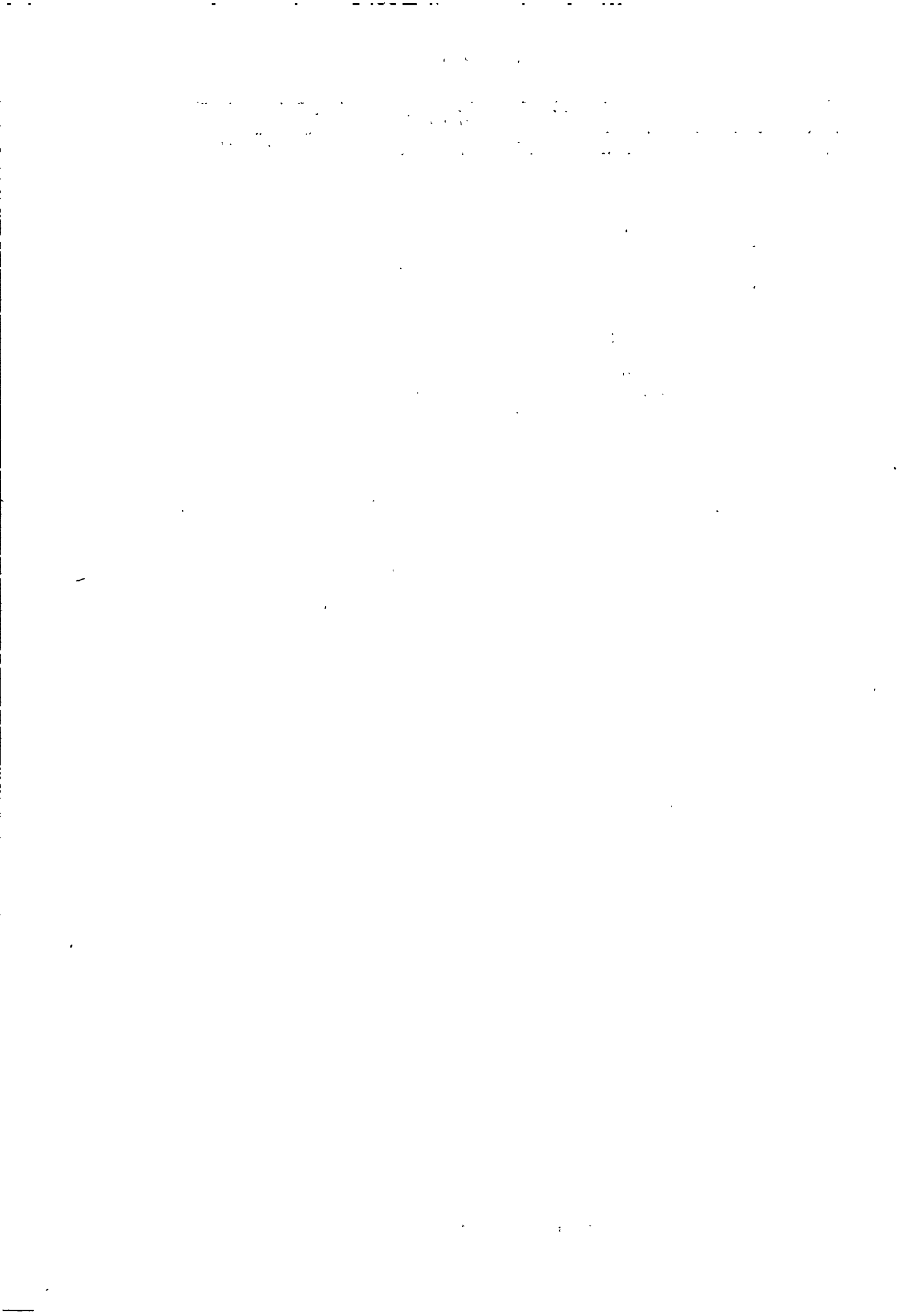

NUMMER	SYSTEMATIK DER PRODUKTIONSBEREICHE IN INPUT-OUTPUT-RECHNUNGEN (SIO) 1980			
	BEZEICHNUNG			
	WZ 1970	HGZ 1970	SIO 1980	NACE/CLIO 1970
408	RUECKGEWINNUNG 1)			
	EX 40 8			
				ANMERKUNG: 1) HIER NUR RUECKGEWINNUNG, ENTSPRECHENDE DIENSTLEISTUNGEN DES HANDELS WERDEN IN DEN HANDELSARTEN NACHGEWIESEN, VGL = SIO 242, 244, 246, 248, 274, 302
408 1	RUECKGEWINNUNG DURCH DEN GROSSHANDEL			
	EX 40 80,			
	EX 40 83,			
	EX 40 86,			
	EX 40 89			
408 110	RUECKGEWINNUNG VON SCHROTT, NE-ALTMETALLEN UND ABRUCH-MATERIAL DURCH DEN GROSSHANDEL			
	EX 40 80 0,	-	-	EX 620
	EX 40 83 0			
408 130	RUECKGEWINNUNG VON LUMPEN UND TEXTILABFAELLEN DURCH DEN GROSSHANDEL 1)			ANMERKUNG: 1) VGL = SIO 274 910, 274 950
	EX 40 80 0,	-	-	EX 620
	EX 40 86 0			
408 150	RUECKGEWINNUNG VON ALTPAPIER UND PAPPE DURCH DEN GROSSHANDEL			
	EX 40 80 0,	-	-	EX 620
	EX 40 89 0			
408 170	RUECKGEWINNUNG VON SONSTIGEN ABFALLSTOFFEN DURCH DEN GROSS-HANDEL			
	EX 40 80 0,	-	-	EX 620
	EX 40 89 5			
408 2	RUECKGEWINNUNG DURCH DAS PRODUZIERENDE GEWERBE			
	-			
408 210	ABWRACK- UND ABRUCHLEISTUNGEN DES PRODUZIERENDEN GEWERBES 1)			ANMERKUNG: 1) VGL = SIO 242 997, 246 650, 246 670, 248 970, 302 070
	-	-	-	EX 620
408 250	SONSTIGE RUECKGEWINNUNG DURCH DAS PRODUZIERENDE GEWERBE 1)			ANMERKUNG: 1) GEBRAUCHTE KRAFTFAHRZEUGE, VGL = SIO 244 041 BIS 244 049
	-	-	-	EX 620
408 3	ERWERB UND VORRATSVERAENDERUNG VON VORHANDENEN ANLAGEGUETERN			
	-			
408 310	ERWERB VON VORHANDENEN ANLAGEGUETERN DURCH UNTERNEHMEN			
	-	-	-	EX 620
408 320	ERWERB VON VORHANDENEN ANLAGEGUETERN DURCH PRIVATE ORGANISATIONEN OHNE ERWERBSCHARAKTER			
	-	-	-	EX 620
408 330	ERWERB VON VORHANDENEN ANLAGEGUETERN DURCH DEN STAAT			
	-	-	-	EX 620
408 350	ERWERB VON VORHANDENEN ANLAGEGUETERN DURCH PRIVATE HAUSHALTE			
	-	-	-	EX 620
408 370	VORRATSVERAENDERUNG VORHANDENER ANLAGEGUETER			
	-	-	-	EX 620
408 390	ERWERB VON VORHANDENEN ANLAGEGUETERN DURCH DIE UEBRIGE WELT 1)			ANMERKUNG: 1) AUSFUHR VON VORHANDENEN ANLAGEGUETERN
	-	-	-	EX 620

SYSTEMATIK DER PRODUKTIONSBEREICHE IN INPUT-OUTPUT-RECHNUNGEN (SIO) 1980				
NUMMER	BEZEICHNUNG			
	WZ 1970	HGZ 1970	SIO 1980	NACE/CLIO 1970
408 5	ABGABE VON VORHANDENEN ANLAGEGÜTERN			
408 500	ABGABE VON VORHANDENEN ANLAGEGÜTERN 1)			
				ANMERKUNG: 1) ABGANG VOM VERMÖGENSVERÄNDERUNGSKONTO DER VOLKSWIRTSCHAFT EX 620
408 7	NETTOERWERB VON ANTIQUITÄTEN, VORHANDENEN GEBRAUCHSGÜTERN UND RUECKGEWINNUNGSGÜTERN 1)			
				ANMERKUNG: 1) ANTIQUITÄTEN NUR SOWEIT NICHT AUS ANLAGEVERMÖGEN. ZU DEN ANTIQUITÄTEN RECHNEN AUCH SAMMLUNGEN UND EINZELNE SAMMLUNGSTÜCKE (Z.B. MÜNZEN, SOWEIT SAMMLUNGSTÜCKE)
408 720	NETTOERWERB VON ANTIQUITÄTEN, VORHANDENEN GEBRAUCHSGÜTERN DURCH ORGANISATIONEN OHNE ERWERBSZWECK, NICHT FÜR UNTERNEHMEN TÄTIG			
				EX 620
408 730	NETTOERWERB VON ANTIQUITÄTEN, VORHANDENEN GEBRAUCHSGÜTERN UND RUECKGEWINNUNGSGÜTERN DURCH DEN STAAT			
				EX 620
408 750	NETTOERWERB VON ANTIQUITÄTEN, VORHANDENEN GEBRAUCHSGÜTERN UND RUECKGEWINNUNGSGÜTERN DURCH PRIVATE HAUSHALTE			
				EX 620
408 790	NETTOERWERB VON ANTIQUITÄTEN, VORHANDENEN GEBRAUCHSGÜTERN UND RUECKGEWINNUNGSGÜTERN DURCH DIE ÜBRIGE WELT 1)			
				ANMERKUNG: 1) WA-NRN 9904 000, 9905 002, 9905 004, 9905 006, 9906 000, - AUSFUHR VON ANTIQUITÄTEN, VORHANDENEN GEBRAUCHSGÜTERN UND RUECKGEWINNUNGSGÜTERN EX 620
410	DIENSTLEISTUNGEN DES GROSSHANDELS 1)			
				ANMERKUNG: 1) VGL SIO 909 000
	40 1,			
	40 2,			
	40 4,			
	40 5,			
	40 6,			
	40 7,			
EX	40 8,			
	41 1,			
	41 2,			
	41 3,			
	41 4,			
	41 6,			
	41 7,			
	41 8,			
	41 9			
410 011	DIENSTLEISTUNGEN DES GROSSHANDELS MIT ERZEUGNISSEN DER ALLGEMEINEN LANDWIRTSCHAFT			
				ANMERKUNG: 1) IN DER NACE/CLIO IST AUCH DER WEIN AUS ZUGEKRÜFTEN TRAUBEN EIN ERZEUGNIS DES WEINBAUES
EX	40 10 4,	002,	011	EX 610 1)
	40 16 0,	003,		
EX	40 20 0,	004,		
	40 20 3,	EX 005,		
EX	40 20 9,	009,		
	41 11 0,	EX 012,		
EX	41 11 5,	015,		
	41 13 5,	061,		
EX	41 14 4,	EX 062,		
EX	41 18 4,	070,		
	41 19 0	071,		
		132,		
		133,		
		143,		
		EX 147,		
		EX 156,		
		161,		
		162,		
		171		

NUMMER	SYSTEMATIK DER PRODUKTIONSBEREICHE IN INPUT-OUTPUT-RECHNUNGEN (SIO) 1980			
	BEZEICHNUNG			
	WZ 1970	HGZ 1970	SIO 1980	NACE/CLIO 1970
410 014	DIENSTLEISTUNGEN DES GROSSHANDELS MIT ERZEUGNISSEN DES ALLGEMEINEN GARTENBAUES			
	EX 40 10 4, EX 40 13 0, EX 41 11 5	EX 005, EX 011, 131	014	EX 610
410 034	DIENSTLEISTUNGEN DES GROSSHANDELS MIT ERZEUGNISSEN DER GEWERBLICHEN TIERHALTUNG, -ZUCHT UND -PFLEGE (EINSCHL. ROHEN HAEUTEN, FELLE UND PELZFELLE)			
	40 19 0, EX 40 20 0, 40 25 0	EX 012, EX 013, 014, EX 062, 077, 078	034	EX 610
410 037	DIENSTLEISTUNGEN DES GROSSHANDELS MIT ERZEUGNISSEN DER GEWERBLICHEN JAGD			
	EX 41 14 4	EX 013, EX 147	037	EX 610
410 051	DIENSTLEISTUNGEN DES GROSSHANDELS MIT ERZEUGNISSEN DER FORSTWIRTSCHAFT (EINSCHL. KAUTSCHUK)			
	EX 40 13 0, 40 45 0, EX 40 70 0	EX 021, EX 022, 095, 915	051	EX 610
410 071	DIENSTLEISTUNGEN DES GROSSHANDELS MIT ERZEUGNISSEN DER HOCHSEE- UND KUESTENFISCHEREI			
	EX 41 14 0	EX 148	071	EX 610
410 074	DIENSTLEISTUNGEN DES GROSSHANDELS MIT ERZEUGNISSEN DER BINNENFISCHEREI UND FISCHZUCHT			
	EX 41 14 0	EX 148	074	EX 610
410 110	DIENSTLEISTUNGEN DES GROSSHANDELS MIT STEINKOEHLE, STEINKOEHLENBRIKETTS			
	EX 40 54 0	901	110	EX 610
410 111	DIENSTLEISTUNGEN DES GROSSHANDELS MIT BRAUNKOEHLE, BRAUNKOEHLENBRIKETTS, -KOKS, -ROHTEER			
	EX 40 54 0	EX 903	111	EX 610
410 112	DIENSTLEISTUNGEN DES GROSSHANDELS MIT STEINKOEHLENKOKS			
	EX 40 54 0	902	112	EX 610
410 113	DIENSTLEISTUNGEN DES GROSSHANDELS MIT EISENERZEN			
	EX 40 60 0	081	113	EX 610
410 114	DIENSTLEISTUNGEN DES GROSSHANDELS MIT NE-METALLERZEN, SPALT- UND BRUTSTOFFHALTIGEN ERZEN			
	EX 40 60 0	082	114	EX 610
410 115	DIENSTLEISTUNGEN DES GROSSHANDELS MIT KALISALZEN, ROHPHOSPHATEN, STEIN-, HUETTEN- UND SALINENSALZ, SOLE			
	EX 40 10 4, EX 40 10 7	EX 010, EX 154	115	EX 610
410 116	DIENSTLEISTUNGEN DES GROSSHANDELS MIT ERDOEL, ERDGAS UND BITUMINOESEN GESTEINEN			
	EX 40 57 0	904	116	EX 610
410 118	DIENSTLEISTUNGEN DES GROSSHANDELS MIT SONSTIGEN BERGBAU-ERZEUGNISSEN UND TORF			
	EX 40 54 0	EX 011, EX 903	118	EX 610

SYSTEMATIK DER PRODUKTIONSBEREICHE IN INPUT-OUTPUT-RECHNUNGEN (SIO) 1980  
BEZEICHNUNG

NUMMER

WZ 1970

HGZ 1970

SIO 1980

NACE/CLIO 1970

NUMMER	WZ 1970	HGZ 1970	SIO 1980	NACE/CLIO 1970
410 200	DIENSTLEISTUNGEN DES GROSSHANDELS MIT CHEMISCHEN ERZEUGNISSEN (OHNE SOLCHE VORWIEGEND FUER PRIVATEN VERBRAUCH UND FUER VERWALTUNGEN SOWIE OHNE CHEMIEFASERN)			
	EX 40 10 7,	EX 010,	200	EX 610
	EX 40 40 0,	EX 029,		
	40 40 5,	091,		
	EX 41 70 0,	092,		
	EX 41 78 0	093,		
		096,		
		097,		
		098,		
		607,		
		EX 610,		
		611,		
		612,		
		EX 613,		
		EX 710		
410 201	DIENSTLEISTUNGEN DES GROSSHANDELS MIT CHEMIEFASERN			
	EX 40 20 9'	EX 073,	201	EX 610
		075		
410 202	DIENSTLEISTUNGEN DES GROSSHANDELS MIT SPALT- UND BRUTSTOFFEN			
	EX 40 40 0	-	202	EX 610
410 203	DIENSTLEISTUNGEN DES GROSSHANDELS MIT CHEMISCHEN ERZEUGNISSEN VORWIEGEND FUER PRIVATEN VERBRAUCH UND FUER VERWALTUNGEN (Z.B. PHARMAZEUTIKA UND KOSMETIKA)			
	EX 41 70 0,	EX 277,	203	EX 610
	41 80 0,	EX 431,		
	41 87 0,	EX 451,		
	41 87 5	510,		
		702,		
		703,		
		EX 710,		
		EX 723,		
		EX 724,		
		EX 725,		
		732,		
		733,		
		734,		
		735,		
		740,		
		741,		
		742,		
		743,		
		744,		
		745,		
		EX 806,		
		EX 808		
410 205	DIENSTLEISTUNGEN DES GROSSHANDELS MIT MINERALOELERZEUGNISSEN			
	EX 40 57 0	905,	205	EX 610
		906,		
		907,		
		908,		
		909,		
		910,		
		911,		
		912,		
		913,		
		914,		
		916		
410 210	DIENSTLEISTUNGEN DES GROSSHANDELS MIT KUNSTSTOFFERZEUGNISSEN			
	EX 40 72 5,	EX 028,	210	EX 610
	EX 40 74 0,	EX 172,		
	EX 41 30 5,	EX 270,		
	EX 41 30 9,	EX 271,		
	EX 41 74 0,	EX 272,		
	EX 41 84 0,	EX 273,		
	EX 41 84 4,	EX 274,		
	EX 41 84 7	EX 275,		
		EX 276,		
		EX 280,		
		EX 281,		
		EX 282,		
		EX 283,		
		EX 284,		
		EX 303,		
		311,		
		EX 340,		
		EX 341,		
		EX 342,		

FORTSETZUNG



NUMMER	SYSTEMATIK DER PRODUKTIONSBEREICHE IN INPUT-OUTPUT-RECHNUNGEN (SIO) 1980			
	WZ 1970	HGZ 1970	SIO 1980	NACE/CLIO 1970
NOCH 410 210		EX 343, EX 344, EX 345, EX 346, EX 347, EX 348, EX 356, EX 357, EX 370, 375, EX 385, EX 450, EX 451, EX 608, EX 616, EX 617, EX 618, EX 619, EX 621, EX 622, EX 623, EX 723, EX 724, EX 725, EX 726, EX 808		
410 213 DIENSTLEISTUNGEN DES GROSSHANDELS MIT GUMMIWAREN	EX 41 74 0	EX 281, EX 282, EX 284, EX 451, 508, EX 608, EX 621, EX 622, EX 724, EX 725, EX 726, EX 808	213	EX 610
410 221 DIENSTLEISTUNGEN DES GROSSHANDELS MIT ROHEN UND GEBROCHENEN NATURSTEINEN SOWIE UNBEARBEITETEN ERDEN	EX 40 74 0	EX 029	221	EX 610
410 222 DIENSTLEISTUNGEN DES GROSSHANDELS MIT BE- UND VERARBEITETEN NATURSTEINEN (EINSCHL. MOERTEL UND TRANSPORTBETON SOWIE ASBESTWAREN)	EX 40 74 0, EX 41 74 0	EX 029, EX 608	222	EX 610
410 223 DIENSTLEISTUNGEN DES GROSSHANDELS MIT GROBKERAMISCHEN ERZEUGNISSEN	EX 40 74 0	EX 029	223	EX 610
410 224 DIENSTLEISTUNGEN DES GROSSHANDELS MIT FEINKERAMISCHEN ERZEUGNISSEN	EX 40 74 0, EX 40 78 0, EX 41 33 0, EX 41 33 5, EX 41 74 0, EX 41 84 0, EX 41 84 4, EX 41 84 7	EX 029, EX 370, 371, 373, 374, EX 381, EX 450, EX 608, EX 623, EX 723, EX 724, EX 808	224	EX 610
410 226 DIENSTLEISTUNGEN DES GROSSHANDELS MIT SCHLEIFMITTELN	EX 41 74 0	EX 608, EX 723	226	EX 610
410 227 DIENSTLEISTUNGEN DES GROSSHANDELS MIT GLAS UND GLASWAREN	EX 40 74 0, 40 76 0, EX 41 33 0, EX 41 33 5, EX 41 49 0,	030, 031, EX 370, 372, 380,	227	EX 610

FORTSETZUNG

SYSTEMATIK DER PRODUKTIONSBEREICHE IN INPUT-OUTPUT-RECHNUNGEN (SIO) 1980  
BEZEICHNUNG

NUMMER	WZ 1970	H6Z 1970	SIO 1980	NACE/CLIO 1970
NOCH				
410 227	EX 41 84 4	EX 381, EX 450, EX 724, EX 725, EX 808		
410 230	DIENSTLEISTUNGEN DES GROSSHANDELS MIT EISEN UND STAHL (EINSCHL. HALBZEUG; OHNE STAHLROHRE UND FREIFORMSCHMIEDE- STUECKE)			
	40 64 0, EX 40 64 5	EX 083, EX 084	230	EX 610
410 231	DIENSTLEISTUNGEN DES GROSSHANDELS MIT STAHLROHREN			
	EX 40 64 5	EX 084	231	EX 610
410 232	DIENSTLEISTUNGEN DES GROSSHANDELS MIT SCHMIEDE-, PRESS- UND HAMMERWERKSERZEUGNISSEN (EINSCHL. FREIFORMSCHMIEDESTUECKEN UEBER 125 KG ROHGEWICHT)			
	EX 40 64 5	EX 084	232	EX 610
410 233	DIENSTLEISTUNGEN DES GROSSHANDELS MIT NE-METALLEN UND NE-METALLHALBZEUG			
	40 67 0, EX 40 67 5	085, EX 086, EX 087, 442, EX 723	233	EX 610
410 234	DIENSTLEISTUNGEN DES GROSSHANDELS MIT EISEN-, STAHL- UND TEMPERGUSS			
	EX 40 64 5	EX 083	234	EX 610
410 236	DIENSTLEISTUNGEN DES GROSSHANDELS MIT NE-METALLGUSS			
	EX 40 67 5	EX 086, EX 087	236	EX 610
410 237	DIENSTLEISTUNGEN DES GROSSHANDELS MIT KALTWALZWERKS- UND ZIEHERERZEUGNISSEN, STACHELDRAHT, DRAHTSEILEN, -GEFLECH- TEN, -GEWEBEN UND -KORN, BAUSTAHLMATTEN			
	EX 40 64 5, EX 41 30 9	EX 084, EX 305	237	EX 610
410 238	DIENSTLEISTUNGEN DES GROSSHANDELS MIT DRAHTERZEUGNISSEN, A.N.G. SOWIE MIT STAHLVERFORMUNGSERZEUGNISSEN (EINSCHL. FREIFORMSCHMIEDESTUECKEN BIS 125 KG ROHGEWICHT)			
	EX 40 64 5, EX 41 30 2, EX 41 30 9	EX 084, 302, EX 303, EX 305	238	EX 610
410 239	DIENSTLEISTUNGEN DES GROSSHANDELS MIT ERZEUGNISSEN DER SCHWEISSEREI, SCHLOSSEREI, DREHEREI, SCHLEIFEREI UND SCHMIEDEREI			
	EX 40 64 5	EX 084	239	EX 610
410 240	DIENSTLEISTUNGEN DES GROSSHANDELS MIT STAHL- UND LEICHT- METALLBAU- UND WEICHENBAUERZEUGNISSEN (OHNE DAMPFKESSEL, BEHAELTER, ROHRLEITUNGEN UND SCHIENENFAHRZEUGE)			
	EX 40 74 0, EX 41 30 4, EX 41 30 9	EX 303	240	EX 610
410 241	DIENSTLEISTUNGEN DES GROSSHANDELS MIT DAMPFKESSELN, BEHAELTERN UND ROHRLEITUNGEN			
	EX 41 64 9	EX 533, EX 624	241	EX 610

NUMMER	SYSTEMATIK DER PRODUKTIONSBEREICHE IN INPUT-OUTPUT-RECHNUNGEN (SIO) 1980			
	BEZEICHNUNG			
	WZ 1970	HGZ 1970	SIO 1980	NACE/CLIO 1970
410 242	DIENSTLEISTUNGEN DES GROSSHANDELS MIT MASCHINENBAUERZEUG- NISSEN (OHNE SCHIENENFAHRZEUGE, BUEROMASCHINEN, DATENVER- BEITUNGSGERAETE UND -EINRICHTUNGEN)			ANMERKUNG: 1) IN DER NACE UND NACE/CLIO IST HIER AUCH DER EINZELHANDEL MIT LANDMASCHINEN EINGEORDNET
	EX 40 78 0, EX 40 78 5, EX 41 30 7, 41 64 0, 41 64 2, 41 64 6, EX 41 64 9, 41 67 0, 41 76 0, 41 76 3, 41 76 6, 41 76 9, EX 41 79 0	EX 303, EX 307, 308, 521, 522, 524, 525, 526, EX 527, 529, 530, 531, 532, EX 533, EX 623, EX 624, EX 808	242	EX 610 1)
410 243	DIENSTLEISTUNGEN DES GROSSHANDELS MIT BUEROMASCHINEN, DATEN- VERARBEITUNGSGERAETEN UND -EINRICHTUNGEN			
	41 64 4	523	243	EX 610
410 244	DIENSTLEISTUNGEN DES GROSSHANDELS MIT KRAFTWAGEN UND DEREN TEILEN			
	EX 41 60 0, EX 41 60 3	502, 503, 504, 505, 506, EX 509, EX 808	244	EX 610
410 245	DIENSTLEISTUNGEN DES GROSSHANDELS MIT KRAFT- UND FAHR- RAEDERN, GESPANNFahrZEUGEN, KRANKENFAHRSTUEHLEN UND KINDER- WAGEN SOWIE DEREN TEILEN UND ZUBehoER			
	EX 41 39 0, EX 41 60 0, EX 41 60 3, 41 60 6, EX 41 60 9, EX 41 84 4	365, 507, EX 509, 511, 512, EX 513, EX 808	245	EX 610
410 246	DIENSTLEISTUNGEN DES GROSSHANDELS MIT WASSERFAHRZEUGEN			
	EX 41 60 9	514	246	EX 610
410 247	DIENSTLEISTUNGEN DES GROSSHANDELS MIT SCHIENENFAHRZEUGEN			
	EX 41 60 9	EX 513	247	EX 610
410 248	DIENSTLEISTUNGEN DES GROSSHANDELS MIT LUFTFAHRZEUGEN			
	EX 41 60 9	EX 513	248	EX 610
410 250	DIENSTLEISTUNGEN DES GROSSHANDELS MIT ELEKTROTECHNISCHEN ERZEUGNISSEN (OHNE DATENVERARBEITUNGSGERAETE UND -EINRICHT- TUNGEN)			
	EX 41 30 7, 41 40 0, 41 40 5	324, 325, 326, 327, 328, 329, 330, 331, 402, 403, 404, 405, 406, 407, 408, 411, 412, 413, 414, 415, 416, 417,	250	EX 610

FORTSETZUNG

SYSTEMATIK DER PRODUKTIONSBEREICHE IN INPUT-OUTPUT-RECHNUNGEN (SIO) 1980  
BEZEICHNUNG

NUMMER

WZ 1970

HGZ 1970

SIO 1980

NACE/CLIO 1970

NOCH

410 250

418,  
419,  
420,  
421,  
423,  
EX 435,  
EX 721,  
EX 724,  
EX 725,  
EX 726,  
EX 808

410 252 DIENSTLEISTUNGEN DES GROSSHANDELS MIT FEINMECHANISCHEN UND OPTISCHEN ERZEUGNISSEN

41 43 0,	432,	252	EX 610
41 43 5,	433,		
EX 41 84 0,	EX 435,		
EX 41 84 4,	436,		
EX 41 84 7	EX 721,		
	722,		
	EX 723,		
	EX 724,		
	EX 725,		
	EX 726,		
	EX 807,		
	EX 808		

410 254 DIENSTLEISTUNGEN DES GROSSHANDELS MIT UHREN

41 46 0	EX 441	254	EX 610
---------	--------	-----	--------

410 256 DIENSTLEISTUNGEN DES GROSSHANDELS MIT EISEN-, BLECH- UND METALLWAREN (OHNE KRAFTWAGENZUBEHOER)

EX 40 78 0,	EX 280,	256	EX 610
EX 40 78 5,	EX 295,		
EX 41 30 2,	EX 296,		
EX 41 30 4,	EX 303,		
EX 41 30 5,	304,		
EX 41 30 7,	EX 305,		
EX 41 30 9,	306,		
EX 41 36 0,	EX 307,		
EX 41 49 0,	309,		
EX 41 84 0,	321,		
EX 41 84 4,	323,		
EX 41 84 7	332,		
	EX 340,		
	EX 341,		
	EX 342,		
	EX 343,		
	EX 344,		
	EX 345,		
	EX 346,		
	EX 347,		
	EX 348,		
	EX 356,		
	EX 357,		
	EX 363,		
	EX 385,		
	447,		
	448,		
	EX 450,		
	EX 527,		
	535,		
	602,		
	603,		
	604,		
	605,		
	EX 608,		
	EX 610,		
	EX 613,		
	EX 619,		
	EX 621,		
	EX 622,		
	EX 623,		
	EX 624,		
	EX 721,		
	EX 723,		
	EX 724,		
	EX 725,		
	EX 726,		
	EX 808		

410 257 DIENSTLEISTUNGEN DES GROSSHANDELS MIT ERZEUGNISSEN DER FOTO- UND FILMLABORS, FUELLHALTERN, STEMPeln, WAREN AUS NATUERLICHEN SCHNITZ- UND FORMSTOFFEN U.AE.

EX 41 70 0,	EX 431,	257	EX 610
EX 41 93 0	EX 441,		

FORTSETZUNG

NUMMER	SYSTEMATIK DER PRODUKTIONSBEREICHE IN INPUT-OUTPUT-RECHNUNGEN (SIO) 1980			
	BEZEICHNUNG			
	WZ 1970	HGZ 1970	SIO 1980	NACE/CLIO 1970
NOCH 410 257		EX 805, EX 806, EX 813		
410 258	DIENSTLEISTUNGEN DES GROSSHANDELS MIT MUSIKINSTRUMENTEN, SPORTGERAETEN, SPIEL- UND SCHMUCKWAREN			
	EX 41 27 0, 41 46 5, 41 49 4, 41 49 7	EX 280, EX 281, EX 282, EX 283, EX 284, 285, 443, 444, 445, 446, EX 450, EX 451, 452, EX 808	258	EX 610
410 260	DIENSTLEISTUNGEN DES GROSSHANDELS MIT ERZEUGNISSEN DER HOLZ- BEARBEITUNG (OHNE HOLZWAREN)			
	EX 40 70 0, 40 72 0, EX 40 72 5, EX 40 74 0	EX 021, EX 022, 023, 024, 025, 026, EX 028	260	EX 610
410 261	DIENSTLEISTUNGEN DES GROSSHANDELS MIT HOLZWAREN (EINSCHL. MOEBELN)			
	EX 41 36 0, EX 41 39 0, EX 41 49 0, EX 41 84 4	027, EX 172, 253, EX 270, EX 271, EX 272, EX 273, EX 274, EX 275, EX 276, EX-277, EX 340, EX 341, EX 342, EX 343, EX 344, EX 345, EX 346, EX 347, EX 348, EX 356, EX 357, EX 362, EX 363, 364, EX 450, EX 610, EX 613, EX 619, EX 621, EX 622, EX 726, EX 808	261	EX 610
410 264	DIENSTLEISTUNGEN DES GROSSHANDELS MIT HOLZSCHLIFF, ZELL- STOFF, PAPIER UND PAPPE			
	EX 41 90 0, EX 41 90 4, EX 41 90 7	EX 726, EX 731, 802, 803, 804	264	EX 610
410 265	DIENSTLEISTUNGEN DES GROSSHANDELS MIT PAPIER- UND PAPPEWAREN			
	EX 41 78 0, EX 41 90 0, EX 41 90 4, EX 41 90 7, EX 41 93 0	EX 451, EX 616, EX 621, EX 622, EX 731, EX 805, EX 806, EX 807,	265	EX 610

FORTSETZUNG

SYSTEMATIK DER PRODUKTIONSBEREICHE IN INPUT-OUTPUT-RECHNUNGEN (SIO) 1980				
NUMMER	BEZEICHNUNG			
WZ 1970	HGZ 1970	SIO 1980	NACE/CLIO 1970	
NOCH 410 265	EX 808, EX 813, 815, 816			
410 268	DIENSTLEISTUNGEN DES GROSSHANDELS MIT DRUCKEREIERZEUGNISSEN, LICHTPAUS- UND VERWANDTEN WAREN			
EX 41 96 0, 41 96 5, 41 99 0	EX 362, 809, 810, 811, 812, EX 813, 814	268	EX 610	
410 270	DIENSTLEISTUNGEN DES GROSSHANDELS MIT LEDER			
EX 41 79 0	EX 277, EX 621, EX 622	270	EX 610	
410 271	DIENSTLEISTUNGEN DES GROSSHANDELS MIT LEDERWAREN (OHNE SCHUHE)			
41 48 0, EX 41 49 0	EX 247, EX 277, EX 441, 449, EX 608, EX 621, EX 622	271	EX 610	
410 272	DIENSTLEISTUNGEN DES GROSSHANDELS MIT SCHUHEN AUS LEDER UND TEXTILIEN			
41 28 0	EX 270, EX 271, EX 272, EX 273, EX 274, EX 275, EX 276	272	EX 610	
410 273	DIENSTLEISTUNGEN DES GROSSHANDELS MIT SPINNFASERN UND GARNEN			
40 20 6, EX 41 23 5	063, 064, 065, 066, 067, 068, 069, 072, EX 073, 074, EX 808	273	EX 610	
410 274	DIENSTLEISTUNGEN DES GROSSHANDELS MIT SONSTIGEN TEXTILIEN			
EX 40 20 9, 41 21 0, EX 41 23 5, 41 26 0, 41 72 0, EX 41 78 0	076, EX 247, 255, EX 256, EX 257, 258, 259, 260, 261, 265, 266, 267, 268, 269, EX 277, EX 295, EX 296, 606, EX 617, EX 618, EX 725	274	EX 610	
410 275	DIENSTLEISTUNGEN DES GROSSHANDELS MIT WIRK- UND STRICKWAREN			
EX 41 23 5	220, 221, 222,	275	EX 610	

FORTSETZUNG

SYSTEMATIK DER PRODUKTIONSBEREICHE IN INPUT-OUTPUT-RECHNUNGEN (SIO) 1980				
NUMMER	BEZEICHNUNG			
WZ 1970	HGZ 1970	SIO 1980	NACE/CLIO 1970	
NOCH				
410 275	223, 226, EX 227, EX 228, 229, 230, 231, 232, EX 296			
410 276	DIENSTLEISTUNGEN DES GROSSHANDELS MIT BEKLEIDUNG UND PELZ- WAREN			
41 22 0,	202,	276	EX 610	
41 23 0,	203,			
41 24 0,	204,			
41 25 0,	205,			
EX 41 27 0	206, 207, 208, 209, 211, 212, 213, 214, 215, 216, 217, 218, 219, EX 227, EX 228, 233, 240, 241, 242, 243, 244, 245, 246, EX 247, 251, EX 256, EX 257, EX 280, EX 281, EX 282, 291, 292, 293, 294, EX 295, EX 296			
410 277	DIENSTLEISTUNGEN DES GROSSHANDELS MIT BETTWAREN			
41 26 5	079, 252	277	EX 610	
410 281	DIENSTLEISTUNGEN DES GROSSHANDELS MIT MAHL- UND SCHAEL- MUEHLENERZEUGNISSEN (OHNE OEHLMUEHLENERZEUGNISSE)			
41 12 0,	EX 152	281	EX 610	
EX 41 16 0				
410 282	DIENSTLEISTUNGEN DES GROSSHANDELS MIT STAERKEERZEUGNISSEN			
EX 41 16 0	EX 152	282	EX 610	
410 283	DIENSTLEISTUNGEN DES GROSSHANDELS MIT TEIGWAREN			
EX 41 16 0	EX 153	283	EX 610	
410 284	DIENSTLEISTUNGEN DES GROSSHANDELS MIT BAKCWAREN (EINSCHL. DAUERBACKWAREN)			
EX 41 12 7,	150,	284	EX 610	
EX 41 16 0	151, EX 159, EX 181			
410 285	DIENSTLEISTUNGEN DES GROSSHANDELS MIT ERZEUGNISSEN DER ZUCKERINDUSTRIE			
41 12 4	157, EX 181	285	EX 610	

NUMMER	SYSTEMATIK DER PRODUKTIONSBEREICHE IN INPUT-OUTPUT-RECHNUNGEN (SIO) 1980			
	WZ 1970	HGZ 1970	SIO 1980	NACE/CLIO 1970
410 286	DIENSTLEISTUNGEN DES GROSSHANDELS MIT OBST- UND GEMUESE- ERZEUGNISSEN, FRUCHT- UND GEMUESESAEFTEN			
	EX 41 11 5, EX 41 16 0	112, EX 120, 135, 136, EX 154, EX 156	286	EX 610
410 287	DIENSTLEISTUNGEN DES GROSSHANDELS MIT SUESSWAREN (OHNE DAUERBACKWAREN)			
	EX 41 12 7	158, EX 159, 160, EX 164, EX 181	287	EX 610
410 288	DIENSTLEISTUNGEN DES GROSSHANDELS MIT BEARBEITETER MILCH, MILCHPRAEPARATEN, BUTTER UND KAESE			
	EX 41 13 0	137, 138, 139, 140	288	EX 610
410 289	DIENSTLEISTUNGEN DES GROSSHANDELS MIT SPEISEOEL UND SPEISE- FETT			
	EX 41 13 0	094, 141	289	EX 610
410 291	DIENSTLEISTUNGEN DES GROSSHANDELS MIT FLEISCH UND FLEISCH- ERZEUGNISSEN			
	EX 41 13 0, EX 41 14 4, 41 14 7	EX 120, 144, 145, 146, EX 147, EX 154	291	EX 610
410 292	DIENSTLEISTUNGEN DES GROSSHANDELS MIT FISCH UND FISCHERZEUG- NISSEN			
	EX 41 13 0, EX 41 14 0	EX 120, 149, EX 154	292	EX 610
410 293	DIENSTLEISTUNGEN DES GROSSHANDELS MIT BIER UND SEINEN NEBEN- ERZEUGNISSEN			
	EX 41 18 7	166	293	EX 610
410 294	DIENSTLEISTUNGEN DES GROSSHANDELS MIT SPIRITUS UND SEINEN NEBENERZEUGNISSEN, SPIRITUOSEN UND WEINERZEUGNISSEN			
	EX 41 18 4	167, 168, 169, 170	294	EX 610
				ANMERKUNG: 1) IN DER NACE/CLIO IST DER WEIN AUS EIGENEN UND AUS ZUGERAUPTEN TRAUBEN EIN ERZEUGNIS DES WEINBAUES
410 295	DIENSTLEISTUNGEN DES GROSSHANDELS MIT MINERALBRUNNEN, MINE- RALWASSER UND LIMONADEN			
	EX 41 18 7	165	295	EX 610
410 296	DIENSTLEISTUNGEN DES GROSSHANDELS MIT SONSTIGEN ERZEUGNISSEN DES ERNAHRUNGSGEWERBES (OHNE FUTTERMITTEL)			
	EX 41 11 5, EX 41 16 0, 41 17 0, 41 17 4, 41 17 7	101, 110, 111, 113, EX 152, EX 153, EX 154, 155, EX 156, 163, EX 164	296	EX 610



NUMMER	SYSTEMATIK DER PRODUKTIONSBEREICHE IN INPUT-OUTPUT-RECHNUNGEN (SIO) 1980			
	BEZEICHNUNG			
	WZ 1970	HGZ 1970	SIO 1980	NACE/CLIO 1970
410 297	DIENSTLEISTUNGEN DES GROSSHANDELS MIT FUTTERMITTELN			
	EX 40 10 4	006, 007, 008	297	EX 610
410 299	DIENSTLEISTUNGEN DES GROSSHANDELS MIT TABAKWAREN			
	41 19 5	EX 172	299	EX 610
410 4	DIENSTLEISTUNGEN DES GROSSHANDELS MIT GEBRAUCHTEN GÜTERN			
	EX 40 80, EX 40 83, EX 40 86, EX 40 89			
410 408	DIENSTLEISTUNGEN DES GROSSHANDELS MIT GEBRAUCHTEN GÜTERN			
	EX 40 80 0, EX 40 83 0, EX 40 86 0, EX 40 89 0, EX 40 89 5, EX 41 36 0, EX 41 60 0, EX 41 60 9, EX 41 96 0	051, 052, 053, 054, 055, 361	408	EX 610
420	DIENSTLEISTUNGEN DER HANDELSVERMITTLUNG			
	42			
420 011	DIENSTLEISTUNGEN DER HANDELSVERMITTLUNG VON ERZEUGNISSEN DER ALLGEMEINEN LANDWIRTSCHAFT			
	EX 42 10 0, 42 10 6, EX 42 20 0, EX 42 33 0, EX 42 33 3, EX 42 33 9, EX 42 36 0, 42 39 0, EX 42 90 0	-	011	EX 630 1)
ANMERKUNG: 1) IN DER NACE/CLIO IST AUCH DER WEIN AUS ZUGEKAUFTEN TRAUBEN EIN ERZEUGNIS DES WEINBAUES				
420 014	DIENSTLEISTUNGEN DER HANDELSVERMITTLUNG VON ERZEUGNISSEN DES ALLGEMEINEN GARTENBAUES			
	EX 42 10 0, EX 42 10 3, EX 42 33 0, EX 42 90 0	-	014	EX 630
420 034	DIENSTLEISTUNGEN DER HANDELSVERMITTLUNG VON ERZEUGNISSEN DER GEWERBLICHEN TIERHALTUNG, -ZUCHT UND -PFLEGE (EINSCHL. ROHEN HAEUTEN, FELLE UND PELZFELLEN)			
	42 10 9, EX 42 20 0, 42 20 7	-	034	EX 630
420 037	DIENSTLEISTUNGEN DER HANDELSVERMITTLUNG VON ERZEUGNISSEN DER GEWERBLICHEN JAGD			
	EX 42 33 5	-	037	EX 630
420 051	DIENSTLEISTUNGEN DER HANDELSVERMITTLUNG VON ERZEUGNISSEN DER FORSTWIRTSCHAFT (EINSCHL. KAUTSCHUK)			
	EX 42 10 3, EX 42 22 0, 42 28 0	-	051	EX 630
420 071	DIENSTLEISTUNGEN DER HANDELSVERMITTLUNG VON ERZEUGNISSEN DER HOCHSEE- UND KUESTENFISCHEREI			
	EX 42 33 5, EX 42 90 0	-	071	EX 630

NUMMER	SYSTEMATIK DER PRODUKTIONSBEREICHE IN INPUT-OUTPUT-RECHNUNGEN (SIO) 1980			
	WZ 1970	WGZ 1970	SIO 1980	NACE/CLIO 1970
420 074	DIENSTLEISTUNGEN DER HANDELSVERMITTLUNG VON ERZEUGNISSEN DER BINNENFISCHEREI UND FISCHZUCHT			
	EX 42 33 5, EX 42 90 0	-	074	EX 630
420 110	DIENSTLEISTUNGEN DER HANDELSVERMITTLUNG VON STEINKOHLE, STEINKOHLENBRIKETS			
	EX 42 24 4	-	110	EX 630
420 111	DIENSTLEISTUNGEN DER HANDELSVERMITTLUNG VON BRAUNKOHLE, BRAUNKOHLENBRIKETS, -KOKS, -ROHTEER			
	EX 42 24 4	-	111	EX 630
420 112	DIENSTLEISTUNGEN DER HANDELSVERMITTLUNG VON STEINKOHLENKOKS			
	EX 42 24 4	-	112	EX 630
420 113	DIENSTLEISTUNGEN DER HANDELSVERMITTLUNG VON EISENERZEN			
	EX 42 26 0	-	113	EX 630
420 114	DIENSTLEISTUNGEN DER HANDELSVERMITTLUNG VON NE-METALLERZEN, SPALT- UND BRUTSTOFFHALTIGEN ERZEN			
	EX 42 26 0	-	114	EX 630
420 115	DIENSTLEISTUNGEN DER HANDELSVERMITTLUNG VON KALISALZEN, ROH- PHOSPHATEN, STEIN-, MUETTEN- UND SALINENSALZ, SOLE			
	EX 42 10 0	-	115	EX 630
420 116	DIENSTLEISTUNGEN DER HANDELSVERMITTLUNG VON ERDOEL, ERDGAS UND BITUMINOESEN GESTEINEN			
	EX 42 24 7, EX 42 24 9	-	116	EX 630
420 118	DIENSTLEISTUNGEN DER HANDELSVERMITTLUNG VON SONSTIGEN BERG- BAUERZEUGNISSEN UND TORF			
	EX 42 24 4	-	118	EX 630
420 200	DIENSTLEISTUNGEN DER HANDELSVERMITTLUNG VON CHEMISCHEN ERZEUGNISSEN (OHNE SOLCHE VORWIEGEND FUER PRIVATEN VERBRAUCH UND FUER VERWALTUNGEN SOWIE OHNE CHEMIEFASERN)			
	EX 42 10 0, EX 42 22 0, EX 42 77 0, EX 42 77 6, EX 42 90 0	-	200	EX 630
420 201	DIENSTLEISTUNGEN DER HANDELSVERMITTLUNG VON CHEMIEFASERN			
	EX 42 20 0	-	201	EX 630
420 202	DIENSTLEISTUNGEN DER HANDELSVERMITTLUNG VON SPALT- UND BRUT- STOFFEN			
	EX 42 22 0	-	202	EX 630
420 203	DIENSTLEISTUNGEN DER HANDELSVERMITTLUNG VON CHEMISCHEN ERZEUGNISSEN VORWIEGEND FUER PRIVATEN VERBRAUCH UND FUER VERWALTUNGEN (Z.B. PHARMAZEUTIKA UND KOSMETIKA)			
	EX 42 77 0, 42 80 0, 42 80 7	-	203	EX 630
420 205	DIENSTLEISTUNGEN DER HANDELSVERMITTLUNG VON MINERALOELER- ZEUGNISSEN			
	EX 42 24 7, EX 42 24 9	-	205	EX 630

ANMERKUNG: 1) IN DER NACE UND NACE/CLIO IST HIER AUCH  
DER EINZELHANDEL MIT MINERALOELERZEUGNISSEN (TANK-  
STELLEN-ABSATZ IN EIGENEM NAMEN) EINGEORDNET

1)

NUMMER	SYSTEMATIK DER PRODUKTIONSBEREICHE IN INPUT-OUTPUT-RECHNUNGEN (SIO) 1980			
	WZ 1970	HGZ 1970	SIO 1980	NACE/CLIO 1970
420 210	DIENSTLEISTUNGEN DER HANDELSVERMITTLUNG VON KUNSTSTOFFERZEUGNISSEN			
	EX 42 28 3,	-	210	EX 630
	EX 42 28 6,			
	EX 42 50 0,			
	EX 42 77 2,			
	EX 42 80 4,			
	EX 42 89 0,			
	EX 42 90 0			
420 213	DIENSTLEISTUNGEN DER HANDELSVERMITTLUNG VON GUMMIWAREN			
	EX 42 77 2,	-	213	EX 630
	EX 42 90 0			
420 221	DIENSTLEISTUNGEN DER HANDELSVERMITTLUNG VON ROHEN UND GEBROCHENEN NATURSTEINEN SOWIE UNBEARBEITETEN ERDEN			
	EX 42 28 6	-	221	EX 630
420 222	DIENSTLEISTUNGEN DER HANDELSVERMITTLUNG VON BE- UND VERARBEITETEN NATURSTEINEN (EINSCHL. MOERTEL UND TRANSPORTBETON SOWIE ASBESTWAREN)			
	EX 42 28 6,	-	222	EX 630
	EX 42 77 2			
420 223	DIENSTLEISTUNGEN DER HANDELSVERMITTLUNG VON GROBKERAMISCHEN ERZEUGNISSEN			
	EX 42 28 6	-	223	EX 630
420 224	DIENSTLEISTUNGEN DER HANDELSVERMITTLUNG VON FEINKERAMISCHEN ERZEUGNISSEN			
	EX 42 28 6,	-	224	EX 630
	EX 42 28 9,			
	EX 42 53 0,			
	EX 42 77 2,			
	EX 42 80 4,			
	EX 42 89 0,			
	EX 42 90 0			
420 226	DIENSTLEISTUNGEN DER HANDELSVERMITTLUNG VON SCHLEIFMITTELN			
	EX 42 77 2	-	226	EX 630
420 227	DIENSTLEISTUNGEN DER HANDELSVERMITTLUNG VON GLAS UND GLASWAREN			
	EX 42 28 6,	-	227	EX 630
	EX 42 53 0,			
	EX 42 69 0,			
	EX 42 77 2,			
	EX 42 80 4,			
	EX 42 89 0,			
	EX 42 90 0			
420 230	DIENSTLEISTUNGEN DER HANDELSVERMITTLUNG VON EISEN UND STAHL (EINSCHL. HALBZEUG; OHNE STAHLROHRE UND FREIFORMSCHMIEDESTUECKE)			
	EX 42 26 0	-	230	EX 630
420 231	DIENSTLEISTUNGEN DER HANDELSVERMITTLUNG VON STAHLROHREN			
	EX 42 26 0	-	231	EX 630
420 232	DIENSTLEISTUNGEN DER HANDELSVERMITTLUNG VON SCHMIEDE-, PRESS- UND HAMMERWERKSERZEUGNISSEN (EINSCHL. FREIFORMSCHMIEDESTUECKEN UEBER 125 KG ROHGEWICHT)			
	EX 42 26 0	-	232	EX 630
420 233	DIENSTLEISTUNGEN DER HANDELSVERMITTLUNG VON NE-METALLEN UND NE-METALLHALBZEUG			
	EX 42 26 0	-	233	EX 630

NUMMER	SYSTEMATIK DER PRODUKTIONSBEREICHE IN INPUT-OUTPUT-RECHNUNGEN (SIO) 1980			
	WZ 1970	HGZ 1970	SIO 1980	NACE/CLID 1970
420 234	DIENSTLEISTUNGEN DER HANDELSVERMITTLUNG VON EISEN-, STAHL- UND TEMPERGUSS			
	EX 42 26 0	-	234	EX 630
420 236	DIENSTLEISTUNGEN DER HANDELSVERMITTLUNG VON NE-METALLGUSS			
	EX 42 26 0	-	236	EX 630
420 237	DIENSTLEISTUNGEN DER HANDELSVERMITTLUNG VON KALTWALZWERKS- UND ZIEHEREIERZEUGNISSEN, STACHELDRAHT, DRAHTSEILEN, -GEFLECHTEN, -GEWEBEN UND -KORN, BAUSTAHLMATTEN			
	EX 42 26 0, EX 42 50 0, EX 42 90 0	-	237	EX 630
420 238	DIENSTLEISTUNGEN DER HANDELSVERMITTLUNG VON DRAHTERZEUGNISSEN, A.N.G. SOWIE VON STAHLVERFORMUNGSERZEUGNISSEN (EINSCHL. FREIFORMSCHMIEDESTUECKEN BIS 125 KG ROHGEWICHT)			
	EX 42 26 0, EX 42 50 0, EX 42 90 0	-	238	EX 630
420 239	DIENSTLEISTUNGEN DER HANDELSVERMITTLUNG VON ERZEUGNISSEN DER SCHWEISSEREI, SCHLOSSEREI, DREHEREI, SCHLEIFEREI UND SCHMIEDEREI			
	EX 42 26 0	-	239	EX 630
420 240	DIENSTLEISTUNGEN DER HANDELSVERMITTLUNG VON STAHL- UND LEICHTMETALLBAU- UND WEICHENBAUERZEUGNISSEN (OHNE DAMPFKESSEL, BEHAELTER, ROHRLEITUNGEN UND SCHIENENFAHRZEUGE)			
	EX 42 28 6, EX 42 50 0	-	240	EX 630
420 241	DIENSTLEISTUNGEN DER HANDELSVERMITTLUNG VON DAMPFKESSELN, BEHAELTERN UND ROHRLEITUNGEN			
	EX 42 74 0	-	241	EX 630
420 242	DIENSTLEISTUNGEN DER HANDELSVERMITTLUNG VON MASCHINENBAUERZEUGNISSEN (OHNE SCHIENENFAHRZEUGE, BUEROMASCHINEN, DATENVERARBEITUNGSGERAETE UND -EINRICHTUNGEN)			
	EX 42 28 9, EX 42 50 0, EX 42 74 0, 42 74 5, 42 77 4, EX 42 77 8, EX 42 90 0	-	242	EX 630
420 243	DIENSTLEISTUNGEN DER HANDELSVERMITTLUNG VON BUEROMASCHINEN, DATENVERARBEITUNGSGERAETEN UND -EINRICHTUNGEN			
	EX 42 74 0, EX 42 90 0	-	243	EX 630
420 244	DIENSTLEISTUNGEN DER HANDELSVERMITTLUNG VON KRAFTWAGEN UND DEREN TEILEN			
	EX 42 70 0, EX 42 90 0	-	244	EX 630
420 245	DIENSTLEISTUNGEN DER HANDELSVERMITTLUNG VON KRAFT- UND FAHRRAEDERN, GESPANNFAHRZEUGEN, KRANKENFAHRSTUEHLEN UND KINDERWAGEN SOWIE DEREN TEILEN UND ZUBEHOER			
	EX 42 59 0, EX 42 70 0, EX 42 80 4, EX 42 90 0	-	245	EX 630
420 246	DIENSTLEISTUNGEN DER HANDELSVERMITTLUNG VON WASSERFAHRZEUGEN			
	EX 42 70 0, EX 42 90 0	-	246	EX 630

NUMMER	SYSTEMATIK DER PRODUKTIONSBEREICHE IN INPUT-OUTPUT-RECHNUNGEN (SIO) 1980			
	BEZEICHNUNG			
	WZ 1970	HGZ 1970	SIO 1980	NACE/CLIO 1970
420 247	DIENSTLEISTUNGEN DER HANDELSVERMITTLUNG VON SCHIENENFAHRZEUGEN			
	EX 42 70 0, EX 42 90 0	-	247	EX 630
420 248	DIENSTLEISTUNGEN DER HANDELSVERMITTLUNG VON LUFTFAHRZEUGEN			
	EX 42 70 0, EX 42 90 0	-	248	EX 630
420 250	DIENSTLEISTUNGEN DER HANDELSVERMITTLUNG VON ELEKTROTECHNISCHEN ERZEUGNISSEN (OHNE DATENVERARBEITUNGSGERAETE UND -EINRICHTUNGEN)			
	EX 42 50 0, 42 60 0, 42 60 5, EX 42 90 0	-	250	EX 630
420 252	DIENSTLEISTUNGEN DER HANDELSVERMITTLUNG VON FEINMECHANISCHEN UND OPTISCHEN ERZEUGNISSEN			
	42 63 0, 42 63 5, EX 42 80 4, EX 42 90 0	-	252	EX 630
420 254	DIENSTLEISTUNGEN DER HANDELSVERMITTLUNG VON UHREN			
	EX 42 66 0, EX 42 90 0	-	254	EX 630
420 256	DIENSTLEISTUNGEN DER HANDELSVERMITTLUNG VON EISEN-, BLECH- UND METALLWAREN (OHNE KRAFTWAGENZUBEHOER)			
	EX 42 28 9, EX 42 50 0, EX 42 56 0, EX 42 69 0, EX 42 80 4, EX 42 89 0, EX 42 90 0	-	256	EX 630
420 257	DIENSTLEISTUNGEN DER HANDELSVERMITTLUNG VON ERZEUGNISSEN DER FOTO- UND FILMLABORS, FUELLHALTERN, STEMPeln, WAREN AUS NATUERLICHEN SCHNITZ- UND FORMSTOFFEN U.AE.			
	EX 42 85 4, EX 42 90 0	-	257	EX 630
420 258	DIENSTLEISTUNGEN DER HANDELSVERMITTLUNG VON MUSIKINSTRUMENTEN, SPORTGERAETEN, SPIEL- UND SCHMUCKWAREN			
	EX 42 48 0, EX 42 66 0, EX 42 90 0	-	258	EX 630
420 260	DIENSTLEISTUNGEN DER HANDELSVERMITTLUNG VON ERZEUGNISSEN DER HOLZBEARBEITUNG (OHNE HOLZWAREN)			
	EX 42 28 3, EX 42 28 6	-	260	EX 630
420 261	DIENSTLEISTUNGEN DER HANDELSVERMITTLUNG VON HOLZWAREN (EINSCHL. MOEBELN)			
	EX 42 56 0, EX 42 59 0, EX 42 69 0, EX 42 80 4, EX 42 89 0	-	261	EX 630
420 264	DIENSTLEISTUNGEN DER HANDELSVERMITTLUNG VON HOLZSCHLIFF, ZELLSTOFF, PAPIER UND PAPPE			
	EX 42 85 0, EX 42 89 0, EX 42 90 0	-	264	EX 630

SYSTEMATIK DER PRODUKTIONSBEREICHE IN INPUT-OUTPUT-RECHNUNGEN (SIO) 1980				
NUMMER				
	WZ 1970	HGZ 1970	SIO 1980	NACE/CLIO 1970
420 265	DIENSTLEISTUNGEN DER HANDELSVERMITTLUNG VON PAPIER- UND PAPPEWAREN			
	EX 42 77 6,	-	265	EX 630
	EX 42 85 0,			
	EX 42 85 4,			
	EX 42 89 0,			
	EX 42 90 0			
420 268	DIENSTLEISTUNGEN DER HANDELSVERMITTLUNG VON DRUCKEREI- ZEUG- NISSEN, LICHTPAUS- UND VERWANDTEN WAREN			
	EX 42 85 7,	-	268	EX 630
	EX 42 90 0			
420 270	DIENSTLEISTUNGEN DER HANDELSVERMITTLUNG VON LEDER			
	EX 42 77 8,	-	270	EX 630
	EX 42 90 0			
420 271	DIENSTLEISTUNGEN DER HANDELSVERMITTLUNG VON LEDERWÄREN (OHNE SCHUHE)			
	42 68 0,	-	271	EX 630
	EX 42 69 0,			
	EX 42 90 0			
420 272	DIENSTLEISTUNGEN DER HANDELSVERMITTLUNG VON SCHUHEN AUS LEDER UND TEXTILIEN			
	42 49 0,	-	272	EX 630
	EX 42 90 0			
420 273	DIENSTLEISTUNGEN DER HANDELSVERMITTLUNG VON SPINNFASERN UND GARNEN			
	42 20 4,	-	273	EX 630
	EX 42 44 0			
420 274	DIENSTLEISTUNGEN DER HANDELSVERMITTLUNG VON SONSTIGEN TEXTILIEN			
	EX 42 20 0,	-	274	EX 630
	42 41 0,			
	EX 42 44 0,			
	EX 42 46 0,			
	EX 42 77 2,			
	EX 42 77 6,			
	EX 42 89 0,			
	EX 42 90 0			
420 275	DIENSTLEISTUNGEN DER HANDELSVERMITTLUNG VON WIRK- UND STRICKWAREN			
	EX 42 44 0,	-	275	EX 630
	EX 42 90 0			
420 276	DIENSTLEISTUNGEN DER HANDELSVERMITTLUNG VON BEKLEIDUNG UND PELZWAREN			
	42 42 0,	-	276	EX 630
	42 42 4,			
	42 42 7,			
	EX 42 44 0,			
	EX 42 48 0,			
	EX 42 90 0			
420 277	DIENSTLEISTUNGEN DER HANDELSVERMITTLUNG VON BETTWAREN			
	EX 42 46 0,	-	277	EX 630
	EX 42 90 0			
420 281	DIENSTLEISTUNGEN DER HANDELSVERMITTLUNG VON MAHL- UND SCHÄLMUEHLENERZEUGNISSEN (OHNE OELMUEHLENERZEUGNISSE)			
	EX 42 33 1,	-	281	EX 630
	EX 42 33 7,			
	EX 42 90 0			
420 282	DIENSTLEISTUNGEN DER HANDELSVERMITTLUNG VON STAERKEERZEUG- NISSEN			
	EX 42 33 7,	-	282	EX 630
	EX 42 90 0			

NUMMER	SYSTEMATIK DER PRODUKTIONSBEREICHE IN INPUT-OUTPUT-RECHNUNGEN (SIO) 1980			
	BEZEICHNUNG			
	WZ 1970	HGZ 1970	SIO 1980	NACE/CLIO 1970
420 283	DIENSTLEISTUNGEN DER HANDELSVERMITTLUNG VON TEIGWAREN			
	EX 42 33 7, EX 42 90 0	-	283	EX 630
420 284	DIENSTLEISTUNGEN DER HANDELSVERMITTLUNG VON BACKWAREN (EINSCHL. DAUERBACKWAREN)			
	EX 42 33 7, EX 42 90 0	-	284	EX 630
420 285	DIENSTLEISTUNGEN DER HANDELSVERMITTLUNG VON ERZEUGNISSEN DER ZUCKERINDUSTRIE			
	EX 42 33 1, EX 42 90 0	-	285	EX 630
420 286	DIENSTLEISTUNGEN DER HANDELSVERMITTLUNG VON OBST- UND GEMUESERZEUGNISSEN, FRUCHT- UND GEMUESESAFTEN			
	EX 42 33 0, EX 42 33 7, EX 42 90 0	-	286	EX 630
420 287	DIENSTLEISTUNGEN DER HANDELSVERMITTLUNG VON SUESSWAREN (OHNE DAUERBACKWAREN)			
	EX 42 33 1, EX 42 90 0	-	287	EX 630
420 288	DIENSTLEISTUNGEN DER HANDELSVERMITTLUNG VON BEARBEITETER MILCH, MILCHPREPARATEN, BUTTER UND KAESE			
	EX 42 33 3, EX 42 90 0	-	288	EX 630
420 289	DIENSTLEISTUNGEN DER HANDELSVERMITTLUNG VON SPEISEOEL UND SPEISEFETT			
	EX 42 33 3, EX 42 90 0	-	289	EX 630
420 291	DIENSTLEISTUNGEN DER HANDELSVERMITTLUNG VON FLEISCH UND FLEISCHERZEUGNISSEN			
	EX 42 33 5, EX 42 90 0	-	291	EX 630
420 292	DIENSTLEISTUNGEN DER HANDELSVERMITTLUNG VON FISCH UND FISCH- ERZEUGNISSEN			
	EX 42 33 5, EX 42 90 0	-	292	EX 630
420 293	DIENSTLEISTUNGEN DER HANDELSVERMITTLUNG VON BIER UND SEINEN NEBENERZEUGNISSEN			
	EX 42 36 5, EX 42 90 0	-	293	EX 630
420 294	DIENSTLEISTUNGEN DER HANDELSVERMITTLUNG VON SPIRITUS UND SEINEN NEBENERZEUGNISSEN, SPIRITUOSEN UND WEINERZEUGNISSEN			
	EX 42 36 0, EX 42 90 0	-	294	EX 630
				ANMERKUNG: 1) IN DER NACE/CLIO IST DER WEIN AUS EIGENEN UND AUS ZUGEKAUFTEN TRAUBEN EIN ERZEUGNIS DES WEINBAUES
420 295	DIENSTLEISTUNGEN DER HANDELSVERMITTLUNG VON MINERALBRUNNEN, MINERALWASSER UND LIMONADEN			
	EX 42 36 5, EX 42 90 0	-	295	EX 630
420 296	DIENSTLEISTUNGEN DER HANDELSVERMITTLUNG VON SONSTIGEN ERZEUGNISSEN DES ERNAERHUNGSGEWERBES (OHNE FUTTERMITTEL)			
	EX 42 33 0, EX 42 33 7, EX 42 33 9, EX 42 90 0	-	296	EX 630

NUMMER	SYSTEMATIK DER PRODUKTIONSBEREICHE IN INPUT-OUTPUT-RECHNUNGEN (SIO) 1980			
	BEZEICHNUNG			
	WZ 1970	HGZ 1970	SIO 1980	NACE/CLIO 1970
420 297	DIENSTLEISTUNGEN DER HANDELSVERMITTLUNG VON FUTTERMITTELN			
	EX 42 10 0	-	297	EX 630
420 299	DIENSTLEISTUNGEN DER HANDELSVERMITTLUNG VON TABAKWAREN			
	42 39 5, EX 42 90 0	-	299	EX 630
420 408	DIENSTLEISTUNGEN DER HANDELSVERMITTLUNG VON GEBRAUCHTEN GÜTERN			
	42 29 0, EX 42 56 0, EX 42 70 0, EX 42 85 7	-	408	EX 630
430	DIENSTLEISTUNGEN DES EINZELHANDELS			
	43			
430 011	DIENSTLEISTUNGEN DES EINZELHANDELS MIT ERZEUGNISSEN DER ALLGEMEINEN LANDWIRTSCHAFT			
	EX 43 14 0, EX 43 14 1, EX 43 14 3, EX 43 14 5, EX 43 16 0, EX 43 90 0	002, 003, 004, EX 005, 009, EX 012, EX 130, 143, EX 147, EX 156, 162	011	EX 640 1)
430 014	DIENSTLEISTUNGEN DES EINZELHANDELS MIT ERZEUGNISSEN DES ALLGEMEINEN GARTENBAUES			
	EX 43 14 0, EX 43 90 0, EX 43 90 5	EX 005, EX 011, EX 130	014	EX 640
430 034	DIENSTLEISTUNGEN DES EINZELHANDELS MIT ERZEUGNISSEN DER GE- WERBLICHEN TIERHALTUNG, -ZUCHT UND -PFLEGE (EINSCHL. ROHEN HAUTEN, FELLE UND PELZFELLE)			
	43 91 0	EX 012, EX 013, 014, 078	034	EX 640
430 037	DIENSTLEISTUNGEN DES EINZELHANDELS MIT ERZEUGNISSEN DER GEWERBLICHEN JAGD			
	EX 43 14 3	EX 013, EX 147	037	EX 640
430 051	DIENSTLEISTUNGEN DES EINZELHANDELS MIT ERZEUGNISSEN DER FORSTWIRTSCHAFT (EINSCHL. KAUTSCHUK)			
	EX 43 90 5	EX 021, EX 022, 915	051	EX 640
430 071	DIENSTLEISTUNGEN DES EINZELHANDELS MIT ERZEUGNISSEN DER HOCHSEE- UND KÜSTENFISCHEREI			
	EX 43 14 2	EX 148	071	EX 640
430 074	DIENSTLEISTUNGEN DES EINZELHANDELS MIT ERZEUGNISSEN DER BINNENFISCHEREI UND FISCHZUCHT			
	EX 43 14 2	EX 148	074	EX 640
430 110	DIENSTLEISTUNGEN DES EINZELHANDELS MIT STEINKOHLE, STEIN- KOHLENBRIKETS			
	EX 43 70 0	901	110	EX 640



SYSTEMATIK DER PRODUKTIONSBEREICHE IN INPUT-OUTPUT-RECHNUNGEN (SIO) 1980				
NUMMER	BEZEICHNUNG			
	WZ 1970	HGZ 1970	SIO 1980	NACE/CLIO 1970
430 111	DIENSTLEISTUNGEN DES EINZELHANDELS MIT BRAUNKOHLE, BRAUNKOHLENBRIKETTEN, -KOKS, -ROHTEER			
	EX 43 70 0	EX 903	111	EX 640
430 112	DIENSTLEISTUNGEN DES EINZELHANDELS MIT STEINKOHLENKOKS			
	EX 43 70 0	902	112	EX 640
430 113	DIENSTLEISTUNGEN DES EINZELHANDELS MIT EISENERZEN			
	-	-	113	EX 640
430 114	DIENSTLEISTUNGEN DES EINZELHANDELS MIT NE-METALLERZEN, SPALT- UND BRUTSTOFFHALTIGEN ERZEN			
	-	-	114	EX 640
430 115	DIENSTLEISTUNGEN DES EINZELHANDELS MIT KALISALZEN, ROHPHOS- PHATEN, STEIN-, HUETTEN- UND SALINENSALZ, SOLE			
	EX 43 90 0	EX 010, EX 180	115	EX 640
430 116	DIENSTLEISTUNGEN DES EINZELHANDELS MIT ERDOEL, ERDGAS UND BITUMINOESEN GESTEINEN			
	EX 43 70 0	904	116	EX 640
430 118	DIENSTLEISTUNGEN DES EINZELHANDELS MIT SONSTIGEN BERGBAUER- ZEUGNISSEN UND TORF			
	EX 43 70 0	EX 011, EX 903	118	EX 640
430 200	DIENSTLEISTUNGEN DES EINZELHANDELS MIT CHERISCHEN ERZEUG- NISSEN (OHNE SOLCHE VORWIEGEND FUER PRIVATEN VERBRAUCH UND FUER VERWALTUNGEN SOWIE OHNE CHEMIEFASERN)			
	EX 43 90 0, 43 93 0, EX 43 99 0	EX 010, EX 029, 607, EX 610, 611, 612, EX 613, EX 710	200	EX 640
430 201	DIENSTLEISTUNGEN DES EINZELHANDELS MIT CHEMIEFASERN			
	-	-	201	EX 640
430 202	DIENSTLEISTUNGEN DES EINZELHANDELS MIT SPALT- UND BRUT- STOFFEN			
	-	-	202	EX 640
430 203	DIENSTLEISTUNGEN DES EINZELHANDELS MIT CHERISCHEN ERZEUG- NISSEN VORWIEGEND FUER PRIVATEN VERBRAUCH UND FUER VERWAL- TUNGEN (Z.B. PHARMAZEUTIKA, KOSMETIKA)			
	43 60 0, 43 60 4, 43 60 7, 43 67 0, 43 67 5, EX 43 99 0	EX 277, EX 431, EX 451, 510, 702, 703, EX 710, EX 723, EX 724, EX 725, 732, 733, 734, 735, 740, 741, 742, 743, 744, 745, EX 806, EX 808	203	EX 640

SYSTEMATIK DER PRODUKTIONSBEREICHE IN INPUT-OUTPUT-RECHNUNGEN (SIO) 1980				
NUMMER	BEZEICHNUNG			
	WZ 1970	NGZ 1970	SIO 1980	NACE/CLIO 1970
430 205	DIENSTLEISTUNGEN DES EINZELHANDELS MIT MINERALOELERZEUGNISSEN			ANMERKUNG: 1) IN DER NACE UND NACE/CLIO IST DER EINZELHANDEL MIT MINERALOELERZEUGNISSEN (TANKSTELLEN-ABSATZ IN EIGENEM NAMEN) DER HANDELSVERMITTLUNG (TANKSTELLEN-ABSATZ IN FREMDEN NAMEN) ZUGEORDNET
	EX 43 70 0, 43 75 0	905, 906, 907, 908, 909, 910, 911, 912, 913, 914	205	EX 640 1)
430 210	DIENSTLEISTUNGEN DES EINZELHANDELS MIT KUNSTSTOFFERZEUGNISSEN			
	EX 43 30 0, EX 43 30 2, EX 43 99 0	EX 028, EX 035, EX 172, EX 270, EX 271, EX 272, EX 273, EX 274, EX 275, EX 276, EX 280, EX 281, EX 282, EX 283, EX 284, EX 303, EX 340, EX 341, EX 342, EX 343, EX 344, EX 345, EX 346, EX 347, EX 348, EX 356, EX 357, EX 370, 375, EX 385, EX 450, EX 451, EX 608, EX 616, EX 617, EX 618, EX 619, EX 621, EX 622, EX 623, EX 723, EX 724, EX 725, EX 726, EX 808	210	EX 640
430 213	DIENSTLEISTUNGEN DES EINZELHANDELS MIT GUMMIWAREN			
	EX 43 99 0	EX 281, EX 282, EX 284, EX 451, 508, EX 608, EX 621, EX 622, EX 724, EX 725, EX 726, EX 808	213	EX 640
430 221	DIENSTLEISTUNGEN DES EINZELHANDELS MIT ROHEN UND GEBROCHENEN NATURSTEIFENEN SOWIE UNBEARBEITETEN ERDEN			
	EX 43 99 0	EX 029	221	EX 640
430 222	DIENSTLEISTUNGEN DES EINZELHANDELS MIT BE- UND VERARBEITETEN NATURSTEINEN (EINSCHL. MOERTEL UND TRANSPORTWETON SOWIE ASBESTWAREN)			
	EX 43 99 0	EX 029, EX 608	222	EX 640

## DIENSTLEISTUNGEN DES HANDELS

NUMMER	SYSTEMATIK DER PRODUKTIONSBEREICHE IN INPUT-OUTPUT-RECHNUNGEN (SIO) 1980			
	WZ 1970	HGZ 1970	SIO 1980	NACE/CLIO 1970
430 223	DIENSTLEISTUNGEN DES EINZELHANDELS MIT GROBKERAMISCHEN ERZEUGNISSEN			
	EX 43 99 0	EX 029, EX 035	223	EX 640
430 224	DIENSTLEISTUNGEN DES EINZELHANDELS MIT FEINKERAMISCHEN ERZEUGNISSEN			
	EX 43 33 0, EX 43 97 0, EX 43 99 0	EX 029, EX 370, 371, 373, 374, EX 381, EX 450, EX 608, EX 623, EX 723, EX 724, EX 808	224	EX 640
430 226	DIENSTLEISTUNGEN DES EINZELHANDELS MIT SCHLEIFMITTELN			
	EX 43 99 0	EX 608, EX 723	226	EX 640
430 227	DIENSTLEISTUNGEN DES EINZELHANDELS MIT GLAS UND GLASWAREN			
	EX 43 33 0, EX 43 49 0	030, 031, EX 370, 372, 380, EX 381, EX 450, EX 724, EX 725	227	EX 640
430 230	DIENSTLEISTUNGEN DES EINZELHANDELS MIT EISEN UND STAHL (EINSCHL. HALBZEUG; OHNE STAHLROHRE UND FREIFORMSCHMIEDESTUECKE)			
	EX 43 30 0	-	230	EX 640
430 231	DIENSTLEISTUNGEN DES EINZELHANDELS MIT STAHLROHREN			
	EX 43 30 0	-	231	EX 640
430 232	DIENSTLEISTUNGEN DES EINZELHANDELS MIT SCHMIEDE-, PRESS- UND HAMMERWERKSERZEUGNISSEN (EINSCHL. FREIFORMSCHMIEDESTUECKE UEBER 125 KG ROHGEWICHT)			
	EX 43 30 0	-	232	EX 640
430 233	DIENSTLEISTUNGEN DES EINZELHANDELS MIT NE-METALLEN UND NE-METALLHALBZEUG			
	EX 43 30 0	442, EX 723	233	EX 640
430 234	DIENSTLEISTUNGEN DES EINZELHANDELS MIT EISEN-, STAHL- UND TEMPERGUSS			
	EX 43 30 0	-	234	EX 640
430 236	DIENSTLEISTUNGEN DES EINZELHANDELS MIT NE-METALLGUSS			
	EX 43 30 0	-	236	EX 640
430 237	DIENSTLEISTUNGEN DES EINZELHANDELS MIT KALTWALZWERKS- UND ZIEHEREIERZEUGNISSEN, STACHELDRAHT, DRAHTSEILEN, -GEFLECHTEN, -GEWEBEN UND -KORN, BAUSTAHLMATTEN			
	EX 43 30 0	EX 305	237	EX 640
430 238	DIENSTLEISTUNGEN DES EINZELHANDELS MIT DRAHTERZEUGNISSEN, A.N.G. SOWIE MIT STAHLVERFORMUNGSERZEUGNISSEN (EINSCHL. FREIFORMSCHMIEDESTUECKEN BIS 125 KG ROHGEWICHT)			
	EX 43 30 0	302, EX 303, EX 305	238	EX 640

SYSTEMATIK DER PRODUKTIONSBEREICHE-IN INPUT-OUTPUT-RECHNUNGEN (SIO) 1980  
 BEZEICHNUNG

NUMMER	SYSTEMATIK DER PRODUKTIONSBEREICHE-IN INPUT-OUTPUT-RECHNUNGEN (SIO) 1980 BEZEICHNUNG			
	WZ 1970	HGZ 1970	SIO 1980	NACE/CLIO 1970
430 239	DIENSTLEISTUNGEN DES EINZELHANDELS MIT ERZEUGNISSEN DER SCHWEISSEREI, SCHLOSSEREI, DREHEREI, SCHLEIFEREI UND SCHMIEDEREI			
	EX 43 30 0	-	239	EX 640
430 240	DIENSTLEISTUNGEN DES EINZELHANDELS MIT STAHL- UND LEICHTMETALLBAU- UND WEICHENBAUERZEUGNISSEN (OHNE DAMPFKESSEL, BEHAELTER, ROHRLEITUNGEN UND SCHIENENFAHRZEUGE)			
	EX 43 30 0	EX 035, EX 303	240	EX 640
430 241	DIENSTLEISTUNGEN DES EINZELHANDELS MIT DAMPFKESSELN, BEHAELTERN UND ROHRLEITUNGEN			
	EX 43 99 0	EX 533, EX 624	241	EX 640
430 242	DIENSTLEISTUNGEN DES EINZELHANDELS MIT MASCHINENBAUERZEUGNISSEN (OHNE SCHIENENFAHRZEUGE, BUEROMASCHINEN, DATENVERARBEITUNGSGERAETE UND -EINRICHTUNGEN)			
	EX 43 30 4, 43 86 0, 43 89 0, EX 43 97 0, EX 43 99 0	EX 303, EX 307, 308, 521, 522, 524, 525, 526, EX 527, 529, 530, 531, 532, EX 533, EX 623, EX 624, EX 808	242	EX 640 1)
430 243	DIENSTLEISTUNGEN DES EINZELHANDELS MIT BUEROMASCHINEN, DATENVERARBEITUNGSGERAETEN UND -EINRICHTUNGEN			
	43 83 0	523	243	EX 640
430 244	DIENSTLEISTUNGEN DES EINZELHANDELS MIT KRAFTWAGEN UND DEREN TEILEN			
	EX 43 80 0, EX 43 80 4	502, 503, 504, 505, 506, EX 509, EX 808	244	EX 640
430 245	DIENSTLEISTUNGEN DES EINZELHANDELS MIT KRAFT- UND FAHRRAEDERN, GESPANNFAHRZEUGEN, KRANKENFAHRSTUEHLEN UND KINDERWAGEN SOWIE DEREN TEILEN UND ZUBEHOER			
	EX 43 39 0, EX 43 80 0, EX 43 80 4, 43 80 7	365, 507, EX 509, 511, 512, EX 513, EX 808	245	EX 640
430 246	DIENSTLEISTUNGEN DES EINZELHANDELS MIT WASSERFAHRZEUGEN			
	EX 43 27 0, EX 43 80 0	514	246	EX 640
430 247	DIENSTLEISTUNGEN DES EINZELHANDELS MIT SCHIENENFAHRZEUGEN			
	-	EX 513	247	EX 640
430 248	DIENSTLEISTUNGEN DES EINZELHANDELS MIT LUFTFAHRZEUGEN			
	EX 43 80 0	EX 513	248	EX 640

SYSTEMATIK DER PRODUKTIONSBEREICHE IN INPUT-OUTPUT-RECHNUNGEN (SIO) 1980				
NUMMER	BEZEICHNUNG			
	WZ 1970	HGZ 1970	SIO 1980	NACE/CLIO 1970
430 250	DIENSTLEISTUNGEN DES EINZELHANDELS MIT ELEKTROTECHNISCHEN ERZEUGNISSEN (OHNE DATENVERARBEITUNGSGERAETE UND -EINRICHTUNGEN)			
	EX 43 30 4,	324,	250	EX 640
	43 40 0,	325,		
	43 40 4,	326,		
	43 40 7	327,		
		328,		
		329,		
		330,		
		331,		
		402,		
		403,		
		404,		
		405,		
		406,		
		407,		
		408,		
		411,		
		412,		
		413,		
		414,		
		415,		
		416,		
		417,		
		418,		
		419,		
		420,		
		421,		
		EX 435,		
		EX 721,		
		EX 724,		
		EX 725,		
		EX 726,		
		EX 808		
430 252	DIENSTLEISTUNGEN DES EINZELHANDELS MIT FEINMECHANISCHEN UND OPTISCHEN ERZEUGNISSEN			
	43 43 0,	432,	252	EX 640
	43 43 5,	433,		
	43 64 0	EX 435,		
		436,		
		EX 721,		
		722,		
		EX 723,		
		EX 724,		
		EX 725,		
		EX 726,		
		EX 807,		
		EX 808		
430 254	DIENSTLEISTUNGEN DES EINZELHANDELS MIT UHREN			
	EX 43 46 0	EX 441	254	EX 640
430 256	DIENSTLEISTUNGEN DES EINZELHANDELS MIT EISEN-, BLECH- UND METALLWAREN (OHNE KRAFTWAGENZUBEHOER)			
	EX 43 30 0,	EX 280,	256	EX 640
	EX 43 30 2,	EX 295,		
	EX 43 30 4,	EX 296,		
	43 30 6,	EX 303,		
	43 30 8,	304,		
	EX 43 36 0,	EX 305,		
	EX 43 36 6,	306,		
	EX 43 36 9,	EX 307,		
	EX 43 49 0,	309,		
	EX 43 97 0	321,		
		323,		
		332,		
		EX 340,		
		EX 341,		
		EX 342,		
		EX 343,		
		EX 344,		
		EX 345,		
		EX 346,		
		EX 347,		
		EX 348,		
		EX 356,		
		EX 357,		
		EX 363,		
		EX 385,		
		447,		
		448,		
		EX 450,		
		EX 527,		
		602,		
		603,		
		604,		

FORTSETZUNG

SYSTEMATIK DER PRODUKTIONSBEREICHE IN INPUT-OUTPUT-RECHNUNGEN (SIO) 1980  
 BEZEICHNUNG

NUMMER

WZ 1970

HGZ 1970

SIO 1980

NACE/CLIO 1970

NOCH

430 256

 605,  
 EX 608,  
 EX 610,  
 EX 613,  
 EX 619,  
 EX 621,  
 EX 622,  
 EX 623,  
 EX 624,  
 EX 721,  
 EX 723,  
 EX 724,  
 EX 725,  
 EX 726,  
 EX 808

 430 257 DIENSTLEISTUNGEN DES EINZELHANDELS MIT ERZEUGNISSEN DER  
 FOTO- UND FILMLABORS, FUELLHALTERN, STEMPeln, WAREN AUS  
 NATUERLICHEN SCHNITZ- UND FORMSTOFFEN U.AE.

EX 43 50 0

 EX 431,  
 EX 441,  
 EX 805,  
 EX 806,  
 EX 813

257

EX 640

 430 258 DIENSTLEISTUNGEN DES EINZELHANDELS MIT MUSIKINSTRUMENTEN,  
 SPORTGERAETEN, SPIEL- UND SCHMUCKWAREN

 EX 43 27 0,  
 EX 43 46 0,  
 43 49 4,  
 43 49 7

 EX 280,  
 EX 281,  
 EX 282,  
 EX 283,  
 EX 284,  
 285,  
 443,  
 444,  
 445,  
 446,  
 EX 450,  
 EX 451,  
 452,  
 EX 808

258

EX 640

 430 260 DIENSTLEISTUNGEN DES EINZELHANDELS MIT ERZEUGNISSEN DER  
 HOLZBEARBEITUNG (OHNE HOLZWAREN)

EX 43 99 0

 EX 021,  
 EX 022,  
 024,  
 025,  
 026,  
 EX 028

260

EX 640

 430 261 DIENSTLEISTUNGEN DES EINZELHANDELS MIT HOLZWAREN (EINSCHL.  
 MOEBELN)

 EX 43 36 0,  
 EX 43 36 6,  
 EX 43 36 9,  
 EX 43 39 0,  
 EX 43 49 0

 027,  
 EX 035,  
 EX 172,  
 253,  
 EX 270,  
 EX 271,  
 EX 272,  
 EX 273,  
 EX 274,  
 EX 275,  
 EX 276,  
 EX 277,  
 EX 340,  
 EX 341,  
 EX 342,  
 EX 343,  
 EX 344,  
 EX 345,  
 EX 346,  
 EX 347,  
 EX 348,  
 EX 356,  
 EX 357,  
 EX 362,  
 EX 363,  
 364,  
 EX 450,  
 EX 610,  
 EX 613,  
 EX 619,  
 EX 621,  
 EX 622,  
 EX 726,

261

EX 640

FORTSETZUNG

SYSTEMATIK DER PRODUKTIONSBEREICHE IN INPUT-OUTPUT-RECHNUNGEN (SIO) 1980				
NUMMER	BEZEICHNUNG			
	WZ 1970	HGZ 1970	SIO 1980	NACE/CLIO 1970
NOCH 430 261		EX 808		
430 264	DIENSTLEISTUNGEN DES EINZELHANDELS MIT HOLZSCHLIFF, ZELLSTOFF, PAPIER UND PAPPE			
	-	EX 726, EX 731, 802, 803, 804	264	EX 640
430 265	DIENSTLEISTUNGEN DES EINZELHANDELS MIT PAPIER- UND PAPPEWAREN			
	EX 43 50 0, 43 50 5, EX 43 93 5	EX 451, EX 616, EX 621, EX 622, EX 731, EX 805, EX 806, EX 807, EX 808, EX 813, 815, 816	265	EX 640
430 268	DIENSTLEISTUNGEN DES EINZELHANDELS MIT DRUCKEREIWERZEUGNISSEN, LICHTPAUS- UND VERWANDTEN WAREN			
	EX 43 54 0, 43 54 5, 43 57 0	EX 362, 809, 810, 811, 812, EX 813, 814	268	EX 640
430 270	DIENSTLEISTUNGEN DES EINZELHANDELS MIT LEDER			
	43 95 0	EX 277, EX 621, EX 622	270	EX 640
430 271	DIENSTLEISTUNGEN DES EINZELHANDELS MIT LEDERWAREN (OHNE SCHUHE)			
	43 48 0, EX 43 49 0	EX 247, EX 277, EX 441, 449, EX 608, EX 621, EX 622	271	EX 640
430 272	DIENSTLEISTUNGEN DES EINZELHANDELS MIT SCHUHEN AUS LEDER UND TEXTILIEN			
	43 28 0	EX 270, EX 271, EX 272, EX 273, EX 274, EX 275, EX 276	272	EX 640
430 273	DIENSTLEISTUNGEN DES EINZELHANDELS MIT SPINNFASERN UND GARNEN			
	EX 43 23 6, EX 43 23 8	EX 808	273	EX 640
430 274	DIENSTLEISTUNGEN DES EINZELHANDELS MIT SONSTIGEN TEXTILIEN			
	43 21 0, 43 23 2, EX 43 23 6, EX 43 23 8, 43 26 0, EX 43 93 5, EX 43 99 0	EX 247, 255, EX 256, EX 257, 258, 259, 260, 265, EX 277, EX 295, EX 296, 606,	274	EX 640

FORTSETZUNG

SYSTEMATIK DER PRODUKTIONSBEREICHE IN INPUT-OUTPUT-RECHNUNGEN (SIO) 1980  
 BEZEICHNUNG

NUMMER

WZ 1970

HGZ 1970

SIO 1980

NACE/CLIO 1970

NOCH

430 274

 EX 617,  
 EX 618,  
 EX 725
430 275 DIENSTLEISTUNGEN DES EINZELHANDELS MIT WIRK- UND STRICK-  
WAREN

EX 43 23 0	220, 221, 222, 223, 226, EX 227, EX 228, 229, 230, 231, 232, EX 296	275	EX 640
------------	--	-----	--------

430 276 DIENSTLEISTUNGEN DES EINZELHANDELS MIT BEKLEIDUNG UND PELZ-  
WAREN

43 22 0,	202,	276	EX 640
43 22 4,	203,		
43 22 7,	204,		
EX 43 23 0,	205,		
43 23 4,	206,		
43 24 0,	207,		
43 24 4,	208,		
43 24 7,	209,		
43 25 0,	211,		
EX 43 27 0	212, 213, 214, 215, 216, 217, 218, 219, EX 227, EX 228, 233, 240, 241, 242, 243, 244, 245, 246, EX 247, 251, EX 256, EX 257, EX 280, EX 281, EX 282, 291, 292, 293, 294, EX 295, EX 296		

430 277 DIENSTLEISTUNGEN DES EINZELHANDELS MIT BETTWAREN

43 26 5	254	277	EX 640
---------	-----	-----	--------

430 281 DIENSTLEISTUNGEN DES EINZELHANDELS MIT MAHL- UND SCHAEL-  
MUEHLENERZEUGNISSEN (OHNE OELMUEHLENERZEUGNISSE)

EX 43 14 9	EX 152	281	EX 640
------------	--------	-----	--------

430 282 DIENSTLEISTUNGEN DES EINZELHANDELS MIT STAERKEERZEUGNISSEN

EX 43 14 9	EX 152	282	EX 640
------------	--------	-----	--------

430 283 DIENSTLEISTUNGEN DES EINZELHANDELS MIT FEIGWAREN

EX 43 14 9	EX 153	283	EX 640
------------	--------	-----	--------

430 284 DIENSTLEISTUNGEN DES EINZELHANDELS MIT BACKWAREN (EINSCHL.  
DAUERBACKWAREN)

EX 43 14 4,	150,	284	EX 640
EX 43 14 9	151, EX 159,		

FORTSETZUNG



NUMMER	SYSTEMATIK DER PRODUKTIONSBEREICHE IN INPUT-OUTPUT-RECHNUNGEN (SIO) 1980			
	WZ 1970	HGZ 1970	SIO 1980	NACE/CLIO 1970
NOCH 430 284		EX 181		
430 285	DIENSTLEISTUNGEN DES EINZELHANDELS MIT ERZEUGNISSEN DER ZUCKERINDUSTRIE			
	EX 43 14 9	157, EX 181	285	EX 640
430 286	DIENSTLEISTUNGEN DES EINZELHANDELS MIT OBST- UND GEMUESEERZEUGNISSEN, FRUCHT- UND GEMUESESAFTEN			
	EX 43 14 0, EX 43 14 9	112, EX 120, 135, 136, EX 156, EX 180	286	EX 640
430 287	DIENSTLEISTUNGEN DES EINZELHANDELS MIT SUESSWAREN (OHNE DAUERBACKWAREN)			
	EX 43 14 4	158, EX 159, 160, EX 164, EX 181	287	EX 640
430 288	DIENSTLEISTUNGEN DES EINZELHANDELS MIT BEARBEITETER MILCH, MILCHPRAEPARATEN, BUTTER UND KAESE			
	EX 43 14 1	137, 138, 139, 140	288	EX 640
430 289	DIENSTLEISTUNGEN DES EINZELHANDELS MIT SPEISEOEL UND SPEISEFETT			
	EX 43 14 1	141	289	EX 640
430 291	DIENSTLEISTUNGEN DES EINZELHANDELS MIT FLEISCH UND FLEISCHERZEUGNISSEN			
	EX 43 14 1, EX 43 14 3, EX 43 14 9	EX 120, 144, 145, 146, EX 147, EX 180	291	EX 640
430 292	DIENSTLEISTUNGEN DES EINZELHANDELS MIT FISCH UND FISCHERZEUGNISSEN			
	EX 43 14 2	EX 120, 149, EX 180	292	EX 640
430 293	DIENSTLEISTUNGEN DES EINZELHANDELS MIT BIER UND SEINEN NEBENERZEUGNISSEN			
	EX 43 16 5	166	293	EX 640
430 294	DIENSTLEISTUNGEN DES EINZELHANDELS MIT SPIRITUS UND SEINEN NEBENERZEUGNISSEN, SPIRITUOSEN UND WEINERZEUGNISSEN			
	EX 43 16 0	167, 168, 169, 170	294	EX 640
				ANMERKUNG: 1) IN DER NACE/CLIO IST DER WEIN AUS EIGENEN UND AUS ZUGEKAUFTEN TRAUBEN EIN ERZEUGNIS DES WEINBAUES 1)
430 295	DIENSTLEISTUNGEN DES EINZELHANDELS MIT MINERALBRUNNEN, MINERALWASSER UND LIMONADEN			
	EX 43 16 5	165	295	EX 640
430 296	DIENSTLEISTUNGEN DES EINZELHANDELS MIT SONSTIGEN ERZEUGNISSEN DES ERNAHRUNGSGEWERBES (OHNE FUTTERMITTEL)			
	EX 43 14 5, EX 43 14 9	101, 110, 111, 113, EX 152,	296	EX 640

FORTSETZUNG

-----  
 SYSTEMATIK DER PRODUKTIONSBEREICHE IN INPUT-OUTPUT-RECHNUNGEN (SIO) 1980  
 BEZEICHNUNG  
 -----

NUMMER

WZ 1970

HGZ 1970

SIO 1980

NACE/CLIO 1970  
-----

NOCH

430 296

 EX 153,  
 EX 156,  
 163,  
 EX 164,  
 EX 180

430 297 DIENSTLEISTUNGEN DES EINZELHANDELS MIT FUTTERMITTELN

EX 43 90 0

 006,  
 007,  
 008

297

EX 640

430 299 DIENSTLEISTUNGEN DES EINZELHANDELS MIT TABAKWAREN

43 19 0

EX 172

299

EX 640

430 408 DIENSTLEISTUNGEN DES EINZELHANDELS MIT GEBRAUCHTEN GÜTERN

 43 07 0,  
 43 36 3,  
 EX 43 54 0,  
 EX 43 80 0

361

408

EX 640

NUMMER	SYSTEMATIK DER PRODUKTIONSBEREICHE IN INPUT-OUTPUT-RECHNUNGEN (SIO) 1980			
	WZ 1970	GV 1969	SIO 1980	NACE/CLIO 1970
501	PERSONENBEFORDERUNGSLEISTUNGEN DER EISENBAHNEN			
	EX 50 0			
501 100	PERSONENBEFORDERUNGSLEISTUNGEN DER DEUTSCHEN BUNDESBAHN			
	EX 50 00 0	-	-	EX 710, EX 721
501 500	PERSONENBEFORDERUNGSLEISTUNGEN DER SONSTIGEN EISENBAHNEN			
	EX 50 05 0	-	-	EX 710
505	GÜTERBEFORDERUNGSLEISTUNGEN DER EISENBAHNEN			
	EX 50 0			
505 011	GÜTERBEFORDERUNGSLEISTUNGEN DER EISENBAHNEN VON ERZEUGNISSEN DER ALLGEMEINEN LANDWIRTSCHAFT			ANMERKUNG: 1) IN DER NACE/CLIO IST AUCH DER WEIN AUS ZUGEKAUFTEN TRAUBEN EIN ERZEUGNIS DES WEINBAUES
	EX 50 00 0, EX 50 05 0	EX 001, 011, 012, 013, 014, 015, 016, 019, 020, 031, EX 035, 041, 042, 045, 060, EX 099, EX 131, EX 132, 134, EX 141, EX 143, EX 146, EX 165, 167, 171, 181, 719	011	EX 710 1)
505 014	GÜTERBEFORDERUNGSLEISTUNGEN DER EISENBAHNEN VON ERZEUGNISSEN DES ALLGEMEINEN GARTENBAUES			
	EX 50 00 0, EX 50 05 0	EX 035, EX 039, EX 121	014	EX 710
505 034	GÜTERBEFORDERUNGSLEISTUNGEN DER EISENBAHNEN VON ERZEUGNISSEN DER GEWERBLICHEN TIERHALTUNG, -ZUCHT UND -PFLEGE (EINSCHL. ROHEN HAUFUTEN, FELLE UND PELZFELLE)			
	EX 50 00 0, EX 50 05 0	EX 001, 091, EX 146	034	EX 710
505 037	GÜTERBEFORDERUNGSLEISTUNGEN DER EISENBAHNEN VON ERZEUGNISSEN DER GEWERBLICHEN JAGD			
	EX 50 00 0, EX 50 05 0	EX 001, EX 099	037	EX 710
505 051	GÜTERBEFORDERUNGSLEISTUNGEN DER EISENBAHNEN VON ERZEUGNISSEN DER FORSTWIRTSCHAFT (EINSCHL. KAUTSCHUK)			
	EX 50 00 0, EX 50 05 0	051, EX 052, EX 055, EX 056, EX 092, EX 099	051	EX 710
505 071	GÜTERBEFORDERUNGSLEISTUNGEN DER EISENBAHNEN VON ERZEUGNISSEN DER HOCHSEE- UND KÜSTENFISCHEREI			
	EX 50 00 0, EX 50 05 0	EX 142	071	EX 710

SYSTEMATIK DER PRODUKTIONSBEREICHE IN INPUT-OUTPUT-RECHNUNGEN (SIO) 1980				
NUMMER	BEZEICHNUNG			
	WZ 1970	GV 1969	SIO 1980	NACE/CLIO 1970
505 074	GUETERBEFORDERUNGSLEISTUNGEN DER EISENBAHNEN VON ERZEUGNISSEN DER BINNENFISCHEREI UND FISCHZUCHT			
	EX 50 00 0, EX 50 05 0	EX 142	074	EX 710
505 110	GUETERBEFORDERUNGSLEISTUNGEN DER EISENBAHNEN VON STEINKOHLE, STEINKOHLENBRIKETTIS			
	EX 50 00 0, EX 50 05 0	211, 213	110	EX 710
505 111	GUETERBEFORDERUNGSLEISTUNGEN DER EISENBAHNEN VON BRAUNKOHLE, BRAUNKOHLENBRIKETTIS, BRAUNKOHLENKOKS, BRAUNKOHLENROHTEER			
	EX 50 00 0, EX 50 05 0	221, 223, 233	111	EX 710
505 112	GUETERBEFORDERUNGSLEISTUNGEN DER EISENBAHNEN VON STEINKOHLENKOKS			
	EX 50 00 0, EX 50 05 0	231	112	EX 710
505 113	GUETERBEFORDERUNGSLEISTUNGEN DER EISENBAHNEN VON EISENERZEN			
	EX 50 00 0, EX 50 05 0	410	113	EX 710
505 114	GUETERBEFORDERUNGSLEISTUNGEN DER EISENBAHNEN VON NE-METALLERZEN, SPALT- UND BRUTSTOFFHALTIGEN ERZEN			
	EX 50 00 0, EX 50 05 0	452, 453, 455, 459	114	EX 710
505 115	GUETERBEFORDERUNGSLEISTUNGEN DER EISENBAHNEN VON KALISALZEN, ROHPHOSPHATEN, STEIN-, HUETTEN- UND SALINENSALZ, SOLE			
	EX 50 00 0, EX 50 05 0	621, 712, 713, 723	115	EX 710
505 116	GUETERBEFORDERUNGSLEISTUNGEN DER EISENBAHNEN VON ERDOEL, ERDGAS UND BITUMINOESEN GESTEINEN			
	EX 50 00 0, EX 50 05 0	310, EX 330	116	EX 710
505 118	GUETERBEFORDERUNGSLEISTUNGEN DER EISENBAHNEN VON SONSTIGEN BERGBAUERZEUGNISSEN UND TORF			
	EX 50 00 0, EX 50 05 0	224, 622, 623, EX 639, 711	118	EX 710
505 200	GUETERBEFORDERUNGSLEISTUNGEN DER EISENBAHNEN VON CHEMISCHEN ERZEUGNISSEN (OHNE SOLCHE VORWIEGEND FUER PRIVATEN VERBRAUCH UND FUER VERWALTUNGEN SOWIE OHNE CHEMIEFASERN)			
	EX 50 00 0, EX 50 05 0	EX 092, 467, 722, 724, 729, 811, 812, 813, 814, 819, 820, 831, 839, 891, 892, EX 893, EX 894, EX 896	200	EX 710

NUMMER	SYSTEMATIK DER PRODUKTIONSBEREICHE IN INPUT-OUTPUT-RECHNUNGEN (SIO) 1980			
	WZ 1970	GV 1969	SIO 1980	NACE/CLIO 1970
505 201	GÜTERBEFÖRDERUNGSLEISTUNGEN DER EISENBAHNEN VON CHEMIEFASERN			
	EX 50 00 0, EX 50 05 0	043	201	EX 710
505 202	GÜTERBEFÖRDERUNGSLEISTUNGEN DER EISENBAHNEN VON SPALT- UND BRUTSTOFFEN			
	EX 50 00 0, EX 50 05 0	EX 896	202	EX 710
505 203	GÜTERBEFÖRDERUNGSLEISTUNGEN DER EISENBAHNEN VON CHEMISCHEN ERZEUGNISSEN VORWIEGEND FÜR PRIVATEN VERBRAUCH UND FÜR VERWALTUNGEN (Z.B. PHARMAZEUTIKA UND KOSMETIKA)			
	EX 50 00 0, EX 50 05 0	EX 893, EX 979	203	EX 710
505 205	GÜTERBEFÖRDERUNGSLEISTUNGEN DER EISENBAHNEN VON MINERAL- ODERERZEUGNISSEN			
	EX 50 00 0, EX 50 05 0	321, 323, 325, 327, EX 330, 341, EX 343, 349	205	EX 710
505 210	GÜTERBEFÖRDERUNGSLEISTUNGEN DER EISENBAHNEN VON KUNSTSTOFFERZEUGNISSEN			
	EX 50 00 0, EX 50 05 0	EX 975, EX 979	210	EX 710
505 213	GÜTERBEFÖRDERUNGSLEISTUNGEN DER EISENBAHNEN VON GUMMIWAREN			
	EX 50 00 0, EX 50 05 0	971	213	EX 710
505 221	GÜTERBEFÖRDERUNGSLEISTUNGEN DER EISENBAHNEN VON ROHEN UND GEBROCHENEN NATURSTEINEN SOWIE UNBEARBEITETEN ERDEN			
	EX 50 00 0, EX 50 05 0	611, 612, 613, 614, 631, 632, 633, 634, EX 639	221	EX 710
505 222	GÜTERBEFÖRDERUNGSLEISTUNGEN DER EISENBAHNEN VON BE- UND VERARBEITETEN NATURSTEINEN (EINSCHL. MÖRTEL UND TRANSPORTBETON SOWIE ASBESTWAREN)			
	EX 50 00 0, EX 50 05 0	EX 343, 615, 641, 642, 650, 691, EX 952	222	EX 710
505 223	GÜTERBEFÖRDERUNGSLEISTUNGEN DER EISENBAHNEN VON GROB-KERAMISCHEN ERZEUGNISSEN			
	EX 50 00 0, EX 50 05 0	EX 639, 692, EX 952	223	EX 710
505 224	GÜTERBEFÖRDERUNGSLEISTUNGEN DER EISENBAHNEN VON FEIN-KERAMISCHEN ERZEUGNISSEN			
	EX 50 00 0, EX 50 05 0	EX 952	224	EX 710
505 226	GÜTERBEFÖRDERUNGSLEISTUNGEN DER EISENBAHNEN VON SCHLEIFMITTELEN			
	EX 50 00 0, EX 50 05 0	EX 952	226	EX 710

SYSTEMATIK DER PRODUKTIONSBEREICHE IN INPUT-OUTPUT-RECHNUNGEN (SIO) 1980				
NUMMER	BEZEICHNUNG			
	WZ 1970	GV 1969	SIO 1980	NACE/CLIO 1970
505 227	GUETERBEFOERDERUNGSLEISTUNGEN DER EISENBAHNEN VON GLAS UND GLASWAREN			
	EX 50 00 0,	951,	227	EX 710
	EX 50 05 0	EX 952,		
		EX 962		
505 230	GUETERBEFOERDERUNGSLEISTUNGEN DER EISENBAHNEN VON EISEN UND STAHL (EINSCHL. HALBZEUG; OHNE STAHLROHRE UND FREIFORM-SCHMIEDESTUECKE)			
	EX 50 00 0,	464,	230	EX 710
	EX 50 05 0	465,		
		466,		
		511,		
		512,		
		513,		
		515,		
		522,		
	EX 523,			
		531,		
		532,		
		533,		
		535,		
	EX 537,			
		541,		
		542,		
		543,		
		544,		
		545,		
		546,		
		721		
505 231	GUETERBEFOERDERUNGSLEISTUNGEN DER EISENBAHNEN VON STAHL-ROHREN			
	EX 50 00 0,	EX 523,	231	EX 710
	EX 50 05 0	551,		
		EX 552		
505 232	GUETERBEFOERDERUNGSLEISTUNGEN DER EISENBAHNEN VON SCHMIEDE-, PRESS- UND HAMMERWERKSERZEUGNISSEN (EINSCHL. FREIFORM-SCHMIEDESTUECKEN UEBER 125 KG ROHGEWICHT)			
	EX 50 00 0,	EX 552	232	EX 710
	EX 50 05 0			
505 233	GUETERBEFOERDERUNGSLEISTUNGEN DER EISENBAHNEN VON NE-METALLEN UND NE-METALLHALBZEUG			
	EX 50 00 0,	561,	233	EX 710
	EX 50 05 0	562,		
		563,		
		564,		
		565,		
	EX 568			
505 234	GUETERBEFOERDERUNGSLEISTUNGEN DER EISENBAHNEN VON EISEN-, STAHL- UND TEMPERGUSS			
	EX 50 00 0,	EX 552,	234	EX 710
	EX 50 05 0	EX 949		
505 236	GUETERBEFOERDERUNGSLEISTUNGEN DER EISENBAHNEN VON NE-METALL-GUSS			
	EX 50 00 0,	EX 568,	236	EX 710
	EX 50 05 0	EX 949		
505 237	GUETERBEFOERDERUNGSLEISTUNGEN DER EISENBAHNEN VON KALT-WALZWERKS- UND ZIEHEREIERZEUGNISSEN, STACHELDRAHT, DRAHTSEILEN, -GEFLECHTEN, -GEWEBEN UND -KORN, BAUSTAHLMATTEN			
	EX 50 00 0,	EX 536	237	EX 710
	EX 50 05 0			
505 238	GUETERBEFOERDERUNGSLEISTUNGEN DER EISENBAHNEN VON DRAHT-ERZEUGNISSEN, A.N.G. SOWIE VON STAHLVERFORMUNGSERZEUGNISSEN (EINSCHL. FREIFORMSCHMIEDESTUECKEN BIS 125 KG ROHGEWICHT)			
	EX 50 00 0,	EX 536,	238	EX 710
	EX 50 05 0	EX 949		

NUMMER	SYSTEMATIK DER PRODUKTIONSBEREICHE IN INPUT-OUTPUT-RECHNUNGEN (SIO) 1980			
	BEZEICHNUNG			
	WZ 1970	GV 1969	SIO 1980	NACE/CLIO 1970
505 239	GUETERBEFOERDERUNGSLEISTUNGEN DER EISENBAHNEN VON ERZEUGNISSEN DER SCHWEISSEREI, SCHLOSSEREI, DREHEREI, SCHLEIFEREI UND SCHMIEDEREI			
	EX 50 00 0, EX 50 05 0	EX 949	239	EX 710
505 240	GUETERBEFOERDERUNGSLEISTUNGEN DER EISENBAHNEN VON STAHL- UND LEICHTMETALLBAU- UND WEICHENBAUERZEUGNISSEN (OHNE DAMPFKESSEL, BEHAELTER, ROHRLEITUNGEN UND SCHIENENFAHRZEUGE)			
	EX 50 00 0, EX 50 05 0	EX 537, EX 939, 941	240	EX 710
505 241	GUETERBEFOERDERUNGSLEISTUNGEN DER EISENBAHNEN VON DAMPFKESSELN, BEHAELTERN UND ROHRLEITUNGEN			
	EX 50 00 0, EX 50 05 0	EX 939	241	EX 710
505 242	GUETERBEFOERDERUNGSLEISTUNGEN DER EISENBAHNEN VON MASCHINENBAUERZEUGNISSEN (OHNE SCHIENENFAHRZEUGE, BUEROMASCHINEN, DATENVERARBEITUNGSGERAETE UND -EINRICHTUNGEN)			
	EX 50 00 0, EX 50 05 0	920, EX 939, EX 949	242	EX 710
505 243	GUETERBEFOERDERUNGSLEISTUNGEN DER EISENBAHNEN VON BUEROMASCHINEN, DATENVERARBEITUNGSGERAETEN UND -EINRICHTUNGEN			
	EX 50 00 0, EX 50 05 0	EX 939	243	EX 710
505 244	GUETERBEFOERDERUNGSLEISTUNGEN DER EISENBAHNEN VON KRAFTWAGEN UND DEREN TEILEN			
	EX 50 00 0, EX 50 05 0	EX 910, EX 939	244	EX 710
505 245	GUETERBEFOERDERUNGSLEISTUNGEN DER EISENBAHNEN VON KRAFT- UND FAHRRAEDERN, GESPANNFahrzeUGEN, KRANKENFAHRSTUEHLEN UND KINDERWAGEN SOWIE DEREN TEILEN UND ZUBEHOER			
	EX 50 00 0, EX 50 05 0	EX 910, EX 939, EX 979	245	EX 710
505 246	GUETERBEFOERDERUNGSLEISTUNGEN DER EISENBAHNEN VON WASSERFAHRZEUGEN			
	EX 50 00 0, EX 50 05 0	EX 910	246	EX 710
505 247	GUETERBEFOERDERUNGSLEISTUNGEN DER EISENBAHNEN VON SCHIENENFAHRZEUGEN			
	EX 50 00 0, EX 50 05 0	EX 910	247	EX 710
505 248	GUETERBEFOERDERUNGSLEISTUNGEN DER EISENBAHNEN VON LUFTFAHRZEUGEN			
	EX 50 00 0, EX 50 05 0	EX 910, EX 979	248	EX 710
505 250	GUETERBEFOERDERUNGSLEISTUNGEN DER EISENBAHNEN VON ELEKTROTECHNISCHEN ERZEUGNISSEN (OHNE DATENVERARBEITUNGSGERAETE UND -EINRICHTUNGEN)			
	EX 50 00 0, EX 50 05 0	931, EX 979	250	EX 710
505 252	GUETERBEFOERDERUNGSLEISTUNGEN DER EISENBAHNEN VON FEINMECHANISCHEN UND OPTISCHEN ERZEUGNISSEN			
	EX 50 00 0, EX 50 05 0	EX 979	252	EX 710

SYSTEMATIK DER PRODUKTIONSBEREICHE IN INPUT-OUTPUT-RECHNUNGEN (SIO) 1980  
 BEZEICHNUNG

NUMMER	SYSTEMATIK DER PRODUKTIONSBEREICHE IN INPUT-OUTPUT-RECHNUNGEN (SIO) 1980			
	WZ 1970	GW 1969	SIO 1980	NACE/CLIO 1970
505 254	GÜTERBEFÖRDERUNGSLEISTUNGEN DER EISENBAHNEN VON ÜHREN			
	EX 50 00 0, EX 50 05 0	EX 979	254	EX 710
505 256	GÜTERBEFÖRDERUNGSLEISTUNGEN DER EISENBAHNEN VON EISEN-, BLECH- UND METALLWAREN (OHNE KRAFTWAGENZUBEHÖR)			
	EX 50 00 0, EX 50 05 0	EX 894, EX 939, EX 949, EX 979	256	EX 710
505 257	GÜTERBEFÖRDERUNGSLEISTUNGEN DER EISENBAHNEN VON ERZEUG- NISSEN DER FOTO- UND FILMLABORS, FUELLHALTERN, STEMPELN, WAREN AUS NATUERLICHEN SCHNITZ- UND FORMSTOFFEN U.AE.			
	EX 50 00 0, EX 50 05 0	EX 979	257	EX 710
505 258	GÜTERBEFÖRDERUNGSLEISTUNGEN DER EISENBAHNEN VON MUSIKIN- STRUMENTEN, SPORTGERÄTEN, SPIEL- UND SCHMUCKWAREN			
	EX 50 00 0, EX 50 05 0	EX 952, EX 979	258	EX 710
505 260	GÜTERBEFÖRDERUNGSLEISTUNGEN DER EISENBAHNEN VON ERZEUG- NISSEN DER HOLZBEARBEITUNG (OHNE HOLZWAREN)			
	EX 50 00 0, EX 50 05 0	EX 052, EX 055, EX 056, 057, EX 976	260	EX 710
505 261	GÜTERBEFÖRDERUNGSLEISTUNGEN DER EISENBAHNEN VON HOLZWAREN (EINSCHL. MOEBELN)			
	EX 50 00 0, EX 50 05 0	EX 962, EX 975, EX 976, EX 979	261	EX 710
505 264	GÜTERBEFÖRDERUNGSLEISTUNGEN DER EISENBAHNEN VON HOLZ- SCHLIFF, ZELLSTOFF, PAPIER UND PAPPE			
	EX 50 00 0, EX 50 05 0	841, EX 972	264	EX 710
505 265	GÜTERBEFÖRDERUNGSLEISTUNGEN DER EISENBAHNEN VON PAPIER- UND PAPPEWAREN			
	EX 50 00 0, EX 50 05 0	EX 972, 973	265	EX 710
505 268	GÜTERBEFÖRDERUNGSLEISTUNGEN DER EISENBAHNEN VON DRUCKEREI- ERZEUGNISSEN, LICHTPAUS- UND VERWANDTEN WAREN			
	EX 50 00 0, EX 50 05 0	974	268	EX 710
505 270	GÜTERBEFÖRDERUNGSLEISTUNGEN DER EISENBAHNEN VON LEDER			
	EX 50 00 0, EX 50 05 0	EX 961	270	EX 710
505 271	GÜTERBEFÖRDERUNGSLEISTUNGEN DER EISENBAHNEN VON LEDER- WAREN (OHNE SCHÜHE)			
	EX 50 00 0, EX 50 05 0	EX 961, EX 963	271	EX 710
505 272	GÜTERBEFÖRDERUNGSLEISTUNGEN DER EISENBAHNEN VON SCHUHEN AUS LEDER UND TEXTILIEN			
	EX 50 00 0, EX 50 05 0	EX 961, EX 963	272	EX 710
505 273	GÜTERBEFÖRDERUNGSLEISTUNGEN DER EISENBAHNEN VON SPINN- FASERN UND GARNEN			
	EX 50 00 0, EX 50 05 0	EX 962	273	EX 710



NUMMER	SYSTEMATIK DER PRODUKTIONSBEREICHE IN INPUT-OUTPUT-RECHNUNGEN (SIO) 1980			
	WZ 1970	GV 1969	SIO 1980	NACE/CLIO 1970
505 274	GUETERBEFOERDERUNGSLEISTUNGEN DER EISENBAHNEN VON SONSTIGEN TEXTILIEN			
	EX 50 00 0, EX 50 05 0	EX 962	274	EX 710
505 275	GUETERBEFOERDERUNGSLEISTUNGEN DER EISENBAHNEN VON WIRK- UND STRICKWAREN			
	EX 50 00 0, EX 50 05 0	EX 962, EX 963	275	EX 710
505 276	GUETERBEFOERDERUNGSLEISTUNGEN DER EISENBAHNEN VON BEKLEIDUNG UND PELZWAREN			
	EX 50 00 0, EX 50 05 0	EX 961, EX 963, EX 979	276	EX 710
505 277	GUETERBEFOERDERUNGSLEISTUNGEN DER EISENBAHNEN VON BETTWAREN			
	EX 50 00 0, EX 50 05 0	EX 975, EX 979	277	EX 710
505 281	GUETERBEFOERDERUNGSLEISTUNGEN DER EISENBAHNEN VON MAHL- UND SCHAELMUEHLENERZEUGNISSEN (OHNE OELMUEHLENERZEUGNISSE)			
	EX 50 00 0, EX 50 05 0	161, EX 165	281	EX 710
505 282	GUETERBEFOERDERUNGSLEISTUNGEN DER EISENBAHNEN VON STAERKE- ERZEUGNISSEN			
	EX 50 00 0, EX 50 05 0	EX 136, EX 163, EX 166, 895	282	EX 710
505 283	GUETERBEFOERDERUNGSLEISTUNGEN DER EISENBAHNEN VON TEIGWAREN			
	EX 50 00 0, EX 50 05 0	EX 163	283	EX 710
505 284	GUETERBEFOERDERUNGSLEISTUNGEN DER EISENBAHNEN VON BACKWAREN (EINSCHL. DAUERBACKWAREN)			
	EX 50 00 0, EX 50 05 0	EX 163	284	EX 710
505 285	GUETERBEFOERDERUNGSLEISTUNGEN DER EISENBAHNEN VON ERZEUG- NISSEN DER ZUCKERINDUSTRIE			
	EX 50 00 0, EX 50 05 0	111, 112, 113, EX 136	285	EX 710
505 286	GUETERBEFOERDERUNGSLEISTUNGEN DER EISENBAHNEN VON OBST- UND GEMUESEERZEUGNISSEN, FRUCHT- UND GEMUESESAEFTEN			
	EX 50 00 0, EX 50 05 0	EX 039, 164, EX 166	286	EX 710
505 287	GUETERBEFOERDERUNGSLEISTUNGEN DER EISENBAHNEN VON SUESSWAREN (OHNE DAUERBACKWAREN)			
	EX 50 00 0, EX 50 05 0	EX 132, EX 136	287	EX 710
505 288	GUETERBEFOERDERUNGSLEISTUNGEN DER EISENBAHNEN VON BEARBEI- TETER MILCH, MILCHPRAEPARATEN, BUTTER UND KAESE			
	EX 50 00 0, EX 50 05 0	EX 143, 144	288	EX 710
505 289	GUETERBEFOERDERUNGSLEISTUNGEN DER EISENBAHNEN VON SPEISEOEL UND SPEISEFETT			
	EX 50 00 0, EX 50 05 0	EX 145, 172, 182	289	EX 710

NUMMER	SYSTEMATIK DER PRODUKTIONSBEREICHE IN INPUT-OUTPUT-RECHNUNGEN (SIO) 1980				NACE/CLIO 1970
	WZ 1970	GV 1969	SIO 1980	BEZEICHNUNG	
505 291	GÜTERBEFÖRDERUNGSLEISTUNGEN DER EISENBAHNEN VON FLEISCH UND FLEISCHERZEUGNISSEN				
	EX 50 00 0, EX 50 05 0	EX 141, EX 145, 147	291		EX 710
505 292	GÜTERBEFÖRDERUNGSLEISTUNGEN DER EISENBAHNEN VON FISCH UND FISCHERZEUGNISSEN				
	EX 50 00 0, EX 50 05 0	EX 142, 148	292		EX 710
505 293	GÜTERBEFÖRDERUNGSLEISTUNGEN DER EISENBAHNEN VON BIER UND SEINEN NEBENERZEUGNISSEN				
	EX 50 00 0, EX 50 05 0	122, 162	293		EX 710
505 294	GÜTERBEFÖRDERUNGSLEISTUNGEN DER EISENBAHNEN VON SPIRITUS UND SEINEN NEBENERZEUGNISSEN, SPIRITUOSEN UND WEINERZEUGNISSEN				ANMERKUNG: 1) IN DER NACE/CLIO IST DER WEIN AUS EIGENEN UND AUS ZUGEKkauFTEN TRAUBEN EIN ERZEUGNIS DES WEINBAUES
	EX 50 00 0, EX 50 05 0	EX 121, 125	294		EX 710 1)
505 295	GÜTERBEFÖRDERUNGSLEISTUNGEN DER EISENBAHNEN VON MINERALBRUNNEN, MINERALWASSER UND LIMONADEN				
	EX 50 00 0, EX 50 05 0	EX 128	295		EX 710
505 296	GÜTERBEFÖRDERUNGSLEISTUNGEN DER EISENBAHNEN VON SONSTIGEN ERZEUGNISSEN DES ERNÄHRUNGSGEWERBES (OHNE FUTTERMITTEL)				
	EX 50 00 0, EX 50 05 0	EX 128, EX 131, 133, 139, EX 146	296		EX 710
505 297	GÜTERBEFÖRDERUNGSLEISTUNGEN DER EISENBAHNEN VON FUTTERMITTELN				
	EX 50 00 0, EX 50 05 0	179	297		EX 710
505 299	GÜTERBEFÖRDERUNGSLEISTUNGEN DER EISENBAHNEN VON TABAKWAREN				
	EX 50 00 0, EX 50 05 0	135	299		EX 710
505 408	GÜTERBEFÖRDERUNGSLEISTUNGEN DER EISENBAHNEN VON GEBRAUCHTEN GÜTERN				
	EX 50 00 0, EX 50 05 0	049, 451, 461, 462, 463, 842	408		EX 710
507	UEBRIGE DIENSTLEISTUNGEN DER EISENBAHNEN				
	EX 50 0				
507 100	GÜTERBEFÖRDERUNGSLEISTUNGEN DES DURCHGANGSVERKEHRS				
	EX 50 00 0, EX 50 05 0	-	-		EX 710
507 300	GÜTERBEFÖRDERUNGSLEISTUNGEN DES EXPRESSGUTVERKEHRS				
	EX 50 00 0, EX 50 05 0	-	-		EX 710
507 500	PERSONEN- UND GÜTERBEFÖRDERUNGSLEISTUNGEN DES MILITÄRVERKEHRS				
	EX 50 00 0, EX 50 05 0	-	-		EX 710

SYSTEMATIK DER PRODUKTIONSBEREICHE IN INPUT-OUTPUT-RECHNUNGEN (SIO) 1980				
NUMMER	BEZEICHNUNG			
	WZ 1970	GV 1969	SIO 1980	NACE/CLIO 1970
507 700	SONSTIGE DIENSTLEISTUNGEN DER EISENBAHNEN			
	EX 50 00 0, EX 50 05 0	-	-	EX 710
511	PERSONENBEFORDERUNGSLEISTUNGEN DES STRASSENVERKEHRS			
	EX 50 1			
511 100	PERSONENBEFORDERUNGSLEISTUNGEN DES STRASSENVERKEHRS (OHNE SKI-SCHLEPPLIFTE)			
	EX 50 1	-	-	EX 721, 722, EX 725
511 500	MARKTBESTIMMTE BEFORDERUNGSLEISTEN DER SKI-SCHLEPPLIFTE			
	EX 50 1	-	-	EX 97 C
514	GÜTERBEFORDERUNGSLEISTUNGEN DES STRASSENVERKEHRS			
	EX 50 1			
514 011	GÜTERBEFORDERUNGSLEISTUNGEN DES STRASSENVERKEHRS VON ERZEUGNISSEN DER ALLGEMEINEN LANDWIRTSCHAFT			
	EX 50 1	EX 001, 011, 012, 013, 014, 015, 016, 019, 020, 031, EX 035, 041, 042, 045, 060, EX 099, EX 131, EX 132, 134, EX 141, EX 143, EX 146, EX 165, 167, 171, 181, 719	011	EX 723 1)
ANMERKUNG: 1) IN DER NACE/CLIO IST AUCH DER WEIN AUS ZUGEKAUFTEN TRAUBEN EIN ERZEUGNIS DES WEINBAUES				
514 014	GÜTERBEFORDERUNGSLEISTUNGEN DES STRASSENVERKEHRS VON ERZEUGNISSEN DES ALLGEMEINEN GARTENBAUES			
	EX 50 1	EX 035, EX 039, EX 121	014	EX 723
514 034	GÜTERBEFORDERUNGSLEISTUNGEN DES STRASSENVERKEHRS VON ERZEUGNISSEN DER GEWERBLICHEN TIERHALTUNG, -ZUCHT UND -PFLEGE (EINSCHL. ROHEN HAUTEN, FELLE UND PELZFELLE)			
	EX 50 1	EX 001, 091, EX 146	034	EX 723
514 037	GÜTERBEFORDERUNGSLEISTUNGEN DES STRASSENVERKEHRS VON ERZEUGNISSEN DER GEWERBLICHEN JAGD			
	EX 50 1	EX 001, EX 099	037	EX 723
514 051	GÜTERBEFORDERUNGSLEISTUNGEN DES STRASSENVERKEHRS VON ERZEUGNISSEN DER FORSTWIRTSCHAFT (EINSCHL. KAUTSCHUK)			
	EX 50 1	051, EX 052, EX 055, EX 056, EX 092,	051	EX 723

FORTSETZUNG

NUMMER	SYSTEMATIK DER PRODUKTIONSBEREICHE IN INPUT-OUTPUT-RECHNUNGEN (SIO) 1980			
	WZ 1970	GV 1969	SIO 1980	NACE/CLIO 1970
NOCH 514 051		EX 099		
514 071	GÜTERBEFÖRDERUNGSLEISTUNGEN DES STRASSENVERKEHRS VON ERZEUGNISSEN DER HOCHSEE- UND KÜSTENFISCHEREI			
	EX 50 1	EX 142	071	EX 723
514 074	GÜTERBEFÖRDERUNGSLEISTUNGEN DES STRASSENVERKEHRS VON ERZEUGNISSEN DER BINNENFISCHEREI UND FISCHZUCHT			
	EX 50 1	EX 142	074	EX 723
514 110	GÜTERBEFÖRDERUNGSLEISTUNGEN DES STRASSENVERKEHRS VON STEINKOHLE, STEINKOHLENBRIKETS			
	EX 50 1	211, 213	110	EX 723
514 111	GÜTERBEFÖRDERUNGSLEISTUNGEN DES STRASSENVERKEHRS VON BRAUNKOHLE, BRAUNKOHLENBRIKETS, BRAUNKOHLENKOKS, BRAUNKOHLENROHTEER			
	EX 50 1	221, 223, 233	111	EX 723
514 112	GÜTERBEFÖRDERUNGSLEISTUNGEN DES STRASSENVERKEHRS VON STEINKOHLENKOKS			
	EX 50 1	231	112	EX 723
514 113	GÜTERBEFÖRDERUNGSLEISTUNGEN DES STRASSENVERKEHRS VON EISENERZEN			
	EX 50 1	410	113	EX 723
514 114	GÜTERBEFÖRDERUNGSLEISTUNGEN DES STRASSENVERKEHRS VON NE-METALLERZEN, SPALT- UND BRUTSTOFFHALTIGEN ERZEN			
	EX 50 1	452, 453, 455, 459	114	EX 723
514 115	GÜTERBEFÖRDERUNGSLEISTUNGEN DES STRASSENVERKEHRS VON KALTSALZEN, ROHPHOSPHATEN, STEIN-, HUETTEN- UND SALINENSALZ, SOLE			
	EX 50 1	621, 712, 713, 723	115	EX 723
514 116	GÜTERBEFÖRDERUNGSLEISTUNGEN DES STRASSENVERKEHRS VON ERDOEL, ERDGAS UND BITUMINOESEN GESTEINEN			
	EX 50 1	310, EX 330	116	EX 723
514 118	GÜTERBEFÖRDERUNGSLEISTUNGEN DES STRASSENVERKEHRS VON SONSTIGEN BERGBAUERZEUGNISSEN UND TORF			
	EX 50 1	224, 622, 623, EX 639, 711	118	EX 723
514 200	GÜTERBEFÖRDERUNGSLEISTUNGEN DES STRASSENVERKEHRS VON CHEMISCHEN ERZEUGNISSEN (OHNE SOLCHE VORWIEGEND FÜR PRIVATEN VERBRAUCH UND FÜR VERWALTUNGEN SOWIE OHNE CHEMIEFASERN)			
	EX 50 1	EX 092, 467, 722, 724, 729, 811, 812, 813, 814, 819, 820,	200	EX 723

FORTSETZUNG

NUMMER	SYSTEMATIK DER PRODUKTIONSBEREICHE IN INPUT-OUTPUT-RECHNUNGEN (SIO) 1980			
	WZ 1970	GV 1969	SIO 1980	NACE/CLIO 1970
NOCH 514 200		831, 839, 891, 892, EX 893, EX 894, EX 896		
514 201	GUETERBEFOERDERUNGSLEISTUNGEN DES STRASSENVERKEHRS VON CHEMIEFASERN			
	EX 50 1	043	201	EX 723
514 202	GUETERBEFOERDERUNGSLEISTUNGEN DES STRASSENVERKEHRS VON SPALT- UND BRUTSTOFFEN			
	EX 50 1	EX 896	202	EX 723
514 203	GUETERBEFOERDERUNGSLEISTUNGEN DES STRASSENVERKEHRS VON CHEMISCHEN ERZEUGNISSEN VORWIEGEND FUER PRIVATEN VERBRAUCH UND FUER VERWALTUNGEN (Z.B. PHARMAZEUTIKA UND KOSMETIKA)			
	EX 50 1	EX 893, EX 979	203	EX 723
514 205	GUETERBEFOERDERUNGSLEISTUNGEN DES STRASSENVERKEHRS VON MINERALOELERZEUGNISSEN			
	EX 50 1	321, 323, 325, 327, EX 330, 341, EX 343, 349	205	EX 723
514 210	GUETERBEFOERDERUNGSLEISTUNGEN DES STRASSENVERKEHRS VON KUNSTSTOFFERZEUGNISSEN			
	EX 50 1	EX 975, EX 979	210	EX 723
514 213	GUETERBEFOERDERUNGSLEISTUNGEN DES STRASSENVERKEHRS VON GUMMIWAREN			
	EX 50 1	971	213	EX 723
514 221	GUETERBEFOERDERUNGSLEISTUNGEN DES STRASSENVERKEHRS VON ROHEN UND GEBROCHENEN NATURSTEINEN SOWIE UNBEARBEITETEN ERDEN			
	EX 50 1	611, 612, 613, 614, 631, 632, 633, 634, EX 639	221	EX 723
514 222	GUETERBEFOERDERUNGSLEISTUNGEN DES STRASSENVERKEHRS VON BE- UND VERARBEITETEN NATURSTEINEN (EINSCHL. MOERTEL UND TRANSPORTBETON SOWIE ASBESTWAREN)			
	EX 50 1	EX 343, 615, 641, 642, 650, 691, EX 952	222	EX 723
514 223	GUETERBEFOERDERUNGSLEISTUNGEN DES STRASSENVERKEHRS VON GROBKERAMISCHEN ERZEUGNISSEN			
	EX 50 1	EX 639, 692, EX 952	223	EX 723

SYSTEMATIK DER PRODUKTIONSBEREICHE IN INPUT-OUTPUT-RECHNUNGEN (SIO) 1980  
 BEZEICHNUNG

NUMMER	WZ 1970	GV 1969	SIO 1980	NACE/CLIO 1970
514 224	GUETERBEFOERDERUNGSLEISTUNGEN DES STRASSENVERKEHRS VON FEINKERAMISCHEN ERZEUGNISSEN			
	EX 50 1	EX 952	224	EX 723
514 226	GUETERBEFOERDERUNGSLEISTUNGEN DES STRASSENVERKEHRS VON SCHLEIFMITTELN			
	EX 50 1	EX 952	226	EX 723
514 227	GUETERBEFOERDERUNGSLEISTUNGEN DES STRASSENVERKEHRS VON GLAS UND GLASWAREN			
	EX 50 1	951, EX 952, EX 962	227	EX 723
514 230	GUETERBEFOERDERUNGSLEISTUNGEN DES STRASSENVERKEHRS VON EISEN UND STAHL (EINSCHL. HALBZEUG; OHNE STAHLROHRE UND FREIFORMSCHMIEDESTUECKE)			
	EX 50 1	464, 465, 466, 511, 512, 513, 515, 522, EX 523, 531, 532, 533, 535, EX 537, 541, 542, 543, 544, 545, 546, 721	230	EX 723
514 231	GUETERBEFOERDERUNGSLEISTUNGEN DES STRASSENVERKEHRS VON STAHLROHREN			
	EX 50 1	EX 523, 551, EX 552	231	EX 723
514 232	GUETERBEFOERDERUNGSLEISTUNGEN DES STRASSENVERKEHRS VON SCHMIEDE-, PRESS- UND HAMMERWERKSERZEUGNISSEN (EINSCHL. FREIFORMSCHMIEDESTUECKEN UEBER 125 KG ROHGEWICHT)			
	EX 50 1	EX 552	232	EX 723
514 233	GUETERBEFOERDERUNGSLEISTUNGEN DES STRASSENVERKEHRS VON NE-METALLEN UND NE-METALLHALBZEUG			
	EX 50 1	561, 562, 563, 564, 565, EX 568	233	EX 723
514 234	GUETERBEFOERDERUNGSLEISTUNGEN DES STRASSENVERKEHRS VON EISEN-, STAHL- UND TEMPERGUSS			
	EX 50 1	EX 552, EX 949	234	EX 723
514 236	GUETERBEFOERDERUNGSLEISTUNGEN DES STRASSENVERKEHRS VON NE-METALLGUSS			
	EX 50 1	EX 568, EX 949	236	EX 723
514 237	GUETERBEFOERDERUNGSLEISTUNGEN DES STRASSENVERKEHRS VON KALT-WALZWERKS- UND ZIEHEREIERZEUGNISSEN, STACHELRAHT, DRAHT-SEILEN, -GEFLECHTEN, -GEWEBEN UND -KORN, BAUSTAHLMATTEN			
	EX 50 1	EX 536	237	EX 723

NUMMER	SYSTEMATIK DER PRODUKTIONSBEREICHE IN INPUT-OUTPUT-RECHNUNGEN (SIO) 1980			
	BEZEICHNUNG			
	WZ 1970	GV 1969	SIO 1980	NACE/CLIO 1970
514 238	GUETERBEFOERDERUNGSLEISTUNGEN DES STRASSENVERKEHRS VON DRAHTERZFUGNISSEN, A.N.G. SOWIE VON STAHLVERFORMUNGSERZEUG- NISSEN (EINSCHL. FREIFORMSCHMIEDESTUECKEN BIS 125 KG ROHGE- WICHT)			
	EX 50 1	EX 536, EX 949	238	EX 723
514 239	GUETERBEFOERDERUNGSLEISTUNGEN DES STRASSENVERKEHRS VON ERZEUGNISSEN DER SCHWEISSEREI, SCHLOSSEREI, DREHEREI, SCHLEIFEREI UND SCHMIEDEREI			
	EX 50 1	EX 949	239	EX 723
514 240	GUETERBEFOERDERUNGSLEISTUNGEN DES STRASSENVERKEHRS VON STAHL- UND LEICHTMETALLBAU- UND WEICHENBAUERZEUGNISSEN (OHNE DAMPFKESSEL, BEHAELTER, ROHRLEITUNGEN UND SCHIENEN- FAHRZEUGE)			
	EX 50 1	EX 537, EX 939, 941	240	EX 723
514 241	GUETERBEFOERDERUNGSLEISTUNGEN DES STRASSENVERKEHRS VON DAMPFKESSELN, BEHAELTERN UND ROHRLEITUNGEN			
	EX 50 1	EX 939	241	EX 723
514 242	GUETERBEFOERDERUNGSLEISTUNGEN DES STRASSENVERKEHRS VON MASCHINENBAUERZEUGNISSEN (OHNE SCHIENENFAHRZEUGE, BUEROMA- SCHINEN, DATENVERARBEITUNGSGERAETE UND -EINRICHTUNGEN)			
	EX 50 1	920, EX 939, EX 949	242	EX 723
514 243	GUETERBEFOERDERUNGSLEISTUNGEN DES STRASSENVERKEHRS VON BUEROMASCHINEN, DATENVERARBEITUNGSGERAETEN UND -EINRICHTUN- GEN			
	EX 50 1	EX 939	243	EX 723
514 244	GUETERBEFOERDERUNGSLEISTUNGEN DES STRASSENVERKEHRS VON KRAFTWAGEN UND DEREN TEILEN			
	EX 50 1	EX 910, EX 939	244	EX 723
514 245	GUETERBEFOERDERUNGSLEISTUNGEN DES STRASSENVERKEHRS VON KRAFT- UND FAHRRAEDERN, GESPAHNFAHRZEUGEN, KRANKENFAHRSTUEH- LEN UND KINDERWAGEN SOWIE DEREN TEILEN UND ZUBEHOER			
	EX 50 1	EX 910, EX 939, EX 979	245	EX 723
514 246	GUETERBEFOERDERUNGSLEISTUNGEN DES STRASSENVERKEHRS VON WASSERFAHRZEUGEN			
	EX 50 1	EX 910	246	EX 723
514 247	GUETERBEFOERDERUNGSLEISTUNGEN DES STRASSENVERKEHRS VON SCHIENENFAHRZEUGEN			
	EX 50 1	EX 910	247	EX 723
514 248	GUETERBEFOERDERUNGSLEISTUNGEN DES STRASSENVERKEHRS VON LUFTFAHRZEUGEN			
	EX 50 1	EX 910, EX 979	248	EX 723
514 250	GUETERBEFOERDERUNGSLEISTUNGEN DES STRASSENVERKEHRS VON ELEKTROTECHNISCHEN ERZEUGNISSEN (OHNE DATENVERARBEITUNGSGE- RAETE UND -EINRICHTUNGEN)			
	EX 50 1	931, EX 979	250	EX 723

SYSTEMATIK DER PRODUKTIONSBEREICHE IN INPUT-OUTPUT-RECHNUNGEN (SIO) 1980  
 BEZEICHNUNG

NUMMER	WZ 1970	GW 1969	SIO 1980	NACE/CLIO 1970
514 252	GUETERBEFOERDERUNGSLEISTUNGEN DES STRASSENVERKEHRS VON FEINMECHANISCHEN UND OPTISCHEN ERZEUGNISSEN			
	EX 50 1	EX 979	252	EX 723
514 254	GUETERBEFOERDERUNGSLEISTUNGEN DES STRASSENVERKEHRS VON UHREN			
	EX 50 1	EX 979	254	EX 723
514 256	GUETERBEFOERDERUNGSLEISTUNGEN DES STRASSENVERKEHRS VON EISEN-, BLECH- UND METALLWAREN (OHNE KRAFTWAGENZUBEHOER)			
	EX 50 1	EX 894, EX 939, EX 949, EX 979	256	EX 723
514 257	GUETERBEFOERDERUNGSLEISTUNGEN DES STRASSENVERKEHRS VON ERZEUGNISSEN DER FOTO- UND FILMLABORS, FUELLHALTERN, STEMPeln, WAREN AUS NATUERLICHEN SCHNITZ- UND FORMSTOFFEN U.AE.			
	EX 50 1	EX 979	257	EX 723
514 258	GUETERBEFOERDERUNGSLEISTUNGEN DES STRASSENVERKEHRS VON MUSIKINSTRUMENTEN, SPORTGERAETEN, SPIEL- UND SCHMUCKWAREN			
	EX 50 1	EX 952, EX 979	258	EX 723
514 260	GUETERBEFOERDERUNGSLEISTUNGEN DES STRASSENVERKEHRS VON ERZEUGNISSEN DER HOLZBEARBEITUNG (OHNE HOLZWAREN)			
	EX 50 1	EX 052, EX 055, EX 056, 057, EX 976	260	EX 723
514 261	GUETERBEFOERDERUNGSLEISTUNGEN DES STRASSENVERKEHRS VON HOLZWAREN (EINSCHL. MOEBELN)			
	EX 50 1	EX 962, EX 975, EX 976, EX 979	261	EX 723
514 264	GUETERBEFOERDERUNGSLEISTUNGEN DES STRASSENVERKEHRS VON HOLZSCHLIFF, ZELLSTOFF, PAPIER UND PAPPE			
	EX 50 1	841, EX 972	264	EX 723
514 265	GUETERBEFOERDERUNGSLEISTUNGEN DES STRASSENVERKEHRS VON PAPIER- UND PAPPEWAREN			
	EX 50 1	EX 972, 973	265	EX 723
514 268	GUETERBEFOERDERUNGSLEISTUNGEN DES STRASSENVERKEHRS VON DRUCKEREIERZEUGNISSEN, LICHTPAUS- UND VERWANDTEN WAREN			
	EX 50 1	974	268	EX 723
514 270	GUETERBEFOERDERUNGSLEISTUNGEN DES STRASSENVERKEHRS VON LEDER			
	EX 50 1	EX 961	270	EX 723
514 271	GUETERBEFOERDERUNGSLEISTUNGEN DES STRASSENVERKEHRS VON LEDERWAREN (OHNE SCHUEHE)			
	EX 50 1	EX 961, EX 963	271	EX 723
514 272	GUETERBEFOERDERUNGSLEISTUNGEN DES STRASSENVERKEHRS VON SCHUHEN AUS LEDER UND TEXTILIEN			
	EX 50 1	EX 961, EX 963	272	EX 723



NUMMER	SYSTEMATIK DER PRODUKTIONSBEREICHE IN INPUT-OUTPUT-RECHNUNGEN (SIO) 1980 BEZEICHNUNG			
	WZ 1970	GV 1969	SIO 1980	NACE/CLIO 1970
514 273	GÜTERBEFÖRDERUNGSLEISTUNGEN DES STRASSENVERKEHRS VON SPINNFASERN UND GÄRNE			
	EX 50 1	EX 962	273	EX 723
514 274	GÜTERBEFÖRDERUNGSLEISTUNGEN DES STRASSENVERKEHRS VON SONSTIGEN TEXTILIEN			
	EX 50 1	EX 962	274	EX 723
514 275	GÜTERBEFÖRDERUNGSLEISTUNGEN DES STRASSENVERKEHRS VON WIRK- UND STRICKWAREN			
	EX 50 1	EX 962, EX 963	275	EX 723
514 276	GÜTERBEFÖRDERUNGSLEISTUNGEN DES STRASSENVERKEHRS VON BEKLEIDUNG UND PELZWAREN			
	EX 50 1	EX 961, EX 963, EX 979	276	EX 723
514 277	GÜTERBEFÖRDERUNGSLEISTUNGEN DES STRASSENVERKEHRS VON BETTWAREN			
	EX 50 1	EX 975, EX 979	277	EX 723
514 281	GÜTERBEFÖRDERUNGSLEISTUNGEN DES STRASSENVERKEHRS VON MAHL- UND SCHÄLMUEHLENERZEUGNISSEN (OHNE OELMUEHLENERZEUGNISSE)			
	EX 50 1	161, EX 165	281	EX 723
514 282	GÜTERBEFÖRDERUNGSLEISTUNGEN DES STRASSENVERKEHRS VON STAERKEERZEUGNISSEN			
	EX 50 1	EX 136, EX 163, EX 166, 895	282	EX 723
514 283	GÜTERBEFÖRDERUNGSLEISTUNGEN DES STRASSENVERKEHRS VON TEIGWAREN			
	EX 50 1	EX 163	283	EX 723
514 284	GÜTERBEFÖRDERUNGSLEISTUNGEN DES STRASSENVERKEHRS VON BACKWAREN (EINSCHL. DAUERBACKWAREN)			
	EX 50 1	EX 163	284	EX 723
514 285	GÜTERBEFÖRDERUNGSLEISTUNGEN DES STRASSENVERKEHRS VON ERZEUGNISSEN DER ZUCKERINDUSTRIE			
	EX 50 1	111, 112, 113, EX 136	285	EX 723
514 286	GÜTERBEFÖRDERUNGSLEISTUNGEN DES STRASSENVERKEHRS VON OBST- UND GEMUESEERZEUGNISSEN, FRUCHT- UND GEMUESESAFTEN			
	EX 50 1	EX 039, 164, EX 166	286	EX 723
514 287	GÜTERBEFÖRDERUNGSLEISTUNGEN DES STRASSENVERKEHRS VON SUESSWAREN (OHNE DAUERBACKWAREN)			
	EX 50 1	EX 132, EX 136	287	EX 723
514 288	GÜTERBEFÖRDERUNGSLEISTUNGEN DES STRASSENVERKEHRS VON BEARBEITETER MILCH, MILCHPRAEPARATEN, BUTTER UND KAESE			
	EX 50 1	EX 143, 144	288	EX 723

NUMMER	SYSTEMATIK DER PRODUKTIONSBEREICHE IN INPUT-OUTPUT-RECHNUNGEN (SIO) 1980			
	BEZEICHNUNG			
	WZ 1970	GV 1969	SIO 1980	NACE/CLIO 1970
514 289	GÜTERBEFÖRDERUNGSLEISTUNGEN DES STRASSENVERKEHRS VON SPEISEÖL UND SPEISEFETT			
	EX 50 1	EX 145, 172, 182	289	EX 723
514 291	GÜTERBEFÖRDERUNGSLEISTUNGEN DES STRASSENVERKEHRS VON FLEISCH UND FLEISCHERZEUGNISSEN			
	EX 50 1	EX 141, EX 145, 147	291	EX 723
514 292	GÜTERBEFÖRDERUNGSLEISTUNGEN DES STRASSENVERKEHRS VON FISCH UND FISCHERZEUGNISSEN			
	EX 50 1	EX 142, 148	292	EX 723
514 293	GÜTERBEFÖRDERUNGSLEISTUNGEN DES STRASSENVERKEHRS VON BIER UND SEINEN NEBENERZEUGNISSEN			
	EX 50 1	122, 162	293	EX 723
514 294	GÜTERBEFÖRDERUNGSLEISTUNGEN DES STRASSENVERKEHRS VON SPIRITUS UND SEINEN NEBENERZEUGNISSEN, SPIRITUOSEN UND WEINERZEUGNISSEN			
	EX 50 1	EX 121, 125	294	EX 723 1)
514 295	GÜTERBEFÖRDERUNGSLEISTUNGEN DES STRASSENVERKEHRS VON MINERALBRUNNEN, MINERALWASSER UND LIMONADEN			
	EX 50 1	EX 128	295	EX 723
514 296	GÜTERBEFÖRDERUNGSLEISTUNGEN DES STRASSENVERKEHRS VON SONSTIGEN ERZEUGNISSEN DES ERNÄHRUNGSGEWERBES (OHNE FUTTERMittel)			
	EX 50 1	EX 128, EX 131, 133, 139, EX 146	296	EX 723
514 297	GÜTERBEFÖRDERUNGSLEISTUNGEN DES STRASSENVERKEHRS VON FUTTERMitteln			
	EX 50 1	179	297	EX 723
514 299	GÜTERBEFÖRDERUNGSLEISTUNGEN DES STRASSENVERKEHRS VON TABAKWAREN			
	EX 50 1	135	299	EX 723
514 408	GÜTERBEFÖRDERUNGSLEISTUNGEN DES STRASSENVERKEHRS VON GEBRAUCHTEN GÜTERN			
	EX 50 1	049, 451, 461, 462, 463, 842	408	EX 723
517	ÜBRIGE DIENSTLEISTUNGEN DES STRASSENVERKEHRS			
	EX 50 1			
517 000	ÜBRIGE DIENSTLEISTUNGEN DES STRASSENVERKEHRS 1)			
	EX 50 1	-	-	EX 725

ANMERKUNG: 1) IN DER NACE/CLIO IST DER WEIN AUS EIGENEN UND AUS ZUGEKkauFTEN TRAUBEN EIN ERZEUGNIS DES WEINBAUES

1)

SYSTEMATIK DER PRODUKTIONSBEREICHE IN INPUT-OUTPUT-RECHNUNGEN (SIO) 1980				
NUMMER	BEZEICHNUNG			
	WZ 1970	GV 1969	SIO 1980	NACE/CLIO 1970
521	PERSONENBEFOERDERUNGSLEISTUNGEN DER BINNENSCHIFFFAHRT			
	EX 50 2			
521 000	PERSONENBEFOERDERUNGSLEISTUNGEN DER BINNENSCHIFFFAHRT			
	EX 50 20	-	-	EX 730
523	GÜTERBEFOERDERUNGSLEISTUNGEN DER BINNENSCHIFFFAHRT			
	EX 50 2			
523 011	GÜTERBEFOERDERUNGSLEISTUNGEN DER BINNENSCHIFFFAHRT VON ERZEUGNISSEN DER ALLGEMEINEN LANDWIRTSCHAFT			
	EX 50 20	EX 001, 011, 012, 013, 014, 015, 016, 019, 020, 031, EX 035, 041, 042, 045, 060, EX 099, EX 131, EX 132, 134, EX 141, EX 143, EX 146, EX 165, 167, 171, 181, 719	011	EX 730 1)
523 014	GÜTERBEFOERDERUNGSLEISTUNGEN DER BINNENSCHIFFFAHRT VON ERZEUGNISSEN DES ALLGEMEINEN GARTENBAUES			
	EX 50 20	EX 035, EX 039, EX 121	014	EX 730
523 034	GÜTERBEFOERDERUNGSLEISTUNGEN DER BINNENSCHIFFFAHRT VON ERZEUGNISSEN DER GEWERBLICHEN TIERHALTUNG, -ZUCHT UND -PFLEGE (EINSCHL. ROHEN HAUTEN, FELLE UND PELZFELLE)			
	EX 50 20	EX 001, 091, EX 146	034	EX 730
523 037	GÜTERBEFOERDERUNGSLEISTUNGEN DER BINNENSCHIFFFAHRT VON ERZEUGNISSEN DER GEWERBLICHEN JAGD			
	EX 50 20	EX 001, EX 099	037	EX 730
523 051	GÜTERBEFOERDERUNGSLEISTUNGEN DER BINNENSCHIFFFAHRT VON ERZEUGNISSEN DER FORSTWIRTSCHAFT (EINSCHL. KAUSCHUK)			
	EX 50 20	051, EX 052, EX 055, EX 056, EX 092, EX 099	051	EX 730
523 071	GÜTERBEFOERDERUNGSLEISTUNGEN DER BINNENSCHIFFFAHRT VON ERZEUGNISSEN DER HOCHSEE- UND KÜSTENFISCHEREI			
	EX 50 20	EX 142	071	EX 730
523 074	GÜTERBEFOERDERUNGSLEISTUNGEN DER BINNENSCHIFFFAHRT VON ERZEUGNISSEN DER BINNENFISCHEREI UND FISCHZUCHT			
	EX 50 20	EX 142	074	EX 730

NUMMER	SYSTEMATIK DER PRODUKTIONSBEREICHE IN INPUT-OUTPUT-RECHNUNGEN (SIO) 1980			
	WZ 1970	GV 1969	SIO 1980	NACE/CLIO 1970
523 110	GUETERBEFOERDERUNGSLEISTUNGEN DER BINNENSCHIFFFAHRT VON STEINKOEHLE, STEINKOEHLENBRIKETS			
	EX 50 20	211, 213	110	EX 730
523 111	GUETERBEFOERDERUNGSLEISTUNGEN DER BINNENSCHIFFFAHRT VON BRAUNKOEHLE, BRAUNKOEHLENBRIKETS, BRAUNKOEHLENKOKS, BRAUN- KOEHLENROHTEER			
	EX 50 20	221, 223, 233	111	EX 730
523 112	GUETERBEFOERDERUNGSLEISTUNGEN DER BINNENSCHIFFFAHRT VON STEINKOEHLENKOKS			
	EX 50 20	231	112	EX 730
523 113	GUETERBEFOERDERUNGSLEISTUNGEN DER BINNENSCHIFFFAHRT VON EISENERZEN			
	EX 50 20	410	113	EX 730
523 114	GUETERBEFOERDERUNGSLEISTUNGEN DER BINNENSCHIFFFAHRT VON NE-METALLERZEN, SPALT- UND BRUTSTOFFHALTIGEN ERZEN			
	EX 50 20	452, 453, 455, 459	114	EX 730
523 115	GUETERBEFOERDERUNGSLEISTUNGEN DER BINNENSCHIFFFAHRT VON KALISALZEN, ROHPHOSPHATEN, STEIN-, HUETTEN- UND SALINENSALZ, SOLE			
	EX 50 20	621, 712, 713, 723	115	EX 730
523 116	GUETERBEFOERDERUNGSLEISTUNGEN DER BINNENSCHIFFFAHRT VON ERDOEL, ERDGAS UND BITUMINOESEN GESTEINEN			
	EX 50 20	310, EX 330	116	EX 730
523 118	GUETERBEFOERDERUNGSLEISTUNGEN DER BINNENSCHIFFFAHRT VON SONSTIGEN BERGBAUERZEUGNISSEN UND TORF			
	EX 50 20	224, 622, 623, EX 639, 711	118	EX 730
523 200	GUETERBEFOERDERUNGSLEISTUNGEN DER BINNENSCHIFFFAHRT VON CHEMISCHEN ERZEUGNISSEN (OHNE SOLCHE VORWIEGEND FUER PRIVA- TEN VERBRAUCH UND FUER VERWALTUNGEN SOWIE OHNE CHEMIEFASERN)			
	EX 50 20	EX 092, 467, 722, 724, 729, 811, 812, 813, 814, 819, 820, 831, 839, 891, 892, EX 893, EX 894, EX 896	200	EX 730
523 201	GUETERBEFOERDERUNGSLEISTUNGEN DER BINNENSCHIFFFAHRT VON CHEMIEFASERN			
	EX 50 20	043	201	EX 730

NUMMER	SYSTEMATIK DER PRODUKTIONSBEREICHE IN INPUT-OUTPUT-RECHNUNGEN (SIO) 1980 BEZEICHNUNG			
	WZ 1970	GV 1969	SIO 1980	NACE/CLIO 1970
523 202	GUETERBEFOERDERUNGSLEISTUNGEN DER BINNENSCHIFFAHR VON SPALT- UND BRUTSTOFFEN			
	EX 50 20	EX 896	202	EX 730
523 203	GUETERBEFOERDERUNGSLEISTUNGEN DER BINNENSCHIFFAHR VON CHEMISCHEN ERZEUGNISSEN VORWIEGEND FUER PRIVATEN VERBRAUCH UND FUER VERWALTUNGEN (Z.B. PHARMAZEUTIKA UND KOSMETIKA)			
	EX 50 20	EX 893, EX 979	203	EX 730
523 205	GUETERBEFOERDERUNGSLEISTUNGEN DER BINNENSCHIFFAHR VON MINERALOELERZEUGNISSEN			
	EX 50 20	321, 323, 325, 327, EX 330, 341, EX 343, 349	205	EX 730
523 210	GUETERBEFOERDERUNGSLEISTUNGEN DER BINNENSCHIFFAHR VON KUNSTSTOFFERZEUGNISSEN			
	EX 50 20	EX 975, EX 979	210	EX 730
523 213	GUETERBEFOERDERUNGSLEISTUNGEN DER BINNENSCHIFFAHR VON GUMMIWAREN			
	EX 50 20	971	213	EX 730
523 221	GUETERBEFOERDERUNGSLEISTUNGEN DER BINNENSCHIFFAHR VON ROHEN UND GEBROCHENEN NATURSTEINEN SOWIE UNBEARBEITETEN ERDEN			
	EX 50 20	611, 612, 613, 614, 631, 632, 633, 634, EX 639	221	EX 730
523 222	GUETERBEFOERDERUNGSLEISTUNGEN DER BINNENSCHIFFAHR VON BE- UND VERARBEITETEN NATURSTEINEN (EINSCHL. MOERTEL UND TRANSPORTBETON SOWIE ASBESTWAREN)			
	EX 50 20	EX 343, 615, 641, 642, 650, 691, EX 952	222	EX 730
523 223	GUETERBEFOERDERUNGSLEISTUNGEN DER BINNENSCHIFFAHR VON GROEBKERAMISCHEN ERZEUGNISSEN			
	EX 50 20	EX 639, 692, EX 952	223	EX 730
523 224	GUETERBEFOERDERUNGSLEISTUNGEN DER BINNENSCHIFFAHR VON FEINKERAMISCHEN ERZEUGNISSEN			
	EX 50 20	EX 952	224	EX 730
523 226	GUETERBEFOERDERUNGSLEISTUNGEN DER BINNENSCHIFFAHR VON SCHLEIFMITTELN			
	EX 50 20	EX 952	226	EX 730
523 227	GUETERBEFOERDERUNGSLEISTUNGEN DER BINNENSCHIFFAHR VON GLAS UND GLASWAREN			
	EX 50 20	951, EX 952, EX 962	227	EX 730

NUMMER	SYSTEMATIK DER PRODUKTIONSBEREICHE IN INPUT-OUTPUT-RECHNUNGEN (SIO) 1980			
	WZ 1970	GV 1969	SIO 1980	NACE/CLIO 1970
523 230	GUETERBEFOERDERUNGSLEISTUNGEN DER BINNENSCHIFFFAHRT VON EISEN UND STAHL (EINSCHL. HALBZEUG; OHNE STAHLROHRE UND FREIFORMSCHMIEDESTUECKE)			
	EX 50 20	464, 465, 466, 511, 512, 513, 515, 522, EX 523, 531, 532, 533, 535, EX 537, 541, 542, 543, 544, 545, 546, 721	230	EX 730
523 231	GUETERBEFOERDERUNGSLEISTUNGEN DER BINNENSCHIFFFAHRT VON STAHLROHREN			
	EX 50 20	EX 523, 551, EX 552	231	EX 730
523 232	GUETERBEFOERDERUNGSLEISTUNGEN DER BINNENSCHIFFFAHRT VON SCHMIEDE-, PRESS- UND HAMMERWERKSERZEUGNISSEN (EINSCHL. FREIFORMSCHMIEDESTUECKEN UEBER 125 KG ROHGEWICHT)			
	EX 50 20	EX 552	232	EX 730
523 233	GUETERBEFOERDERUNGSLEISTUNGEN DER BINNENSCHIFFFAHRT VON NE-METALLEN UND NE-METALLHALBZEUG			
	EX 50 20	561, 562, 563, 564, 565, EX 568	233	EX 730
523 234	GUETERBEFOERDERUNGSLEISTUNGEN DER BINNENSCHIFFFAHRT VON EISEN-, STAHL- UND TEMPERGUSS			
	EX 50 20	EX 552, EX 949	234	EX 730
523 236	GUETERBEFOERDERUNGSLEISTUNGEN DER BINNENSCHIFFFAHRT VON NE-METALLGUSS			
	EX 50 20	EX 568, EX 949	236	EX 730
523 237	GUETERBEFOERDERUNGSLEISTUNGEN DER BINNENSCHIFFFAHRT VON KALTWALZWERKS- UND ZIEHEREIERZEUGNISSEN, STACHELDRAHT, DRAHTSEILEN, -GEFLECHTEN, -GEWEBEN UND -KORN, BAUSTAHLMATTEN			
	EX 50 20	EX 536	237	EX 730
523 238	GUETERBEFOERDERUNGSLEISTUNGEN DER BINNENSCHIFFFAHRT VON DRAHTERZEUGNISSEN, A.N.G. SOWIE VON STAHLVERFORMUNGSERZEUGNISSEN (EINSCHL. FREIFORMSCHMIEDESTUECKEN BIS 125 KG ROHGEWICHT)			
	EX 50 20	EX 536, EX 949	238	EX 730
523 239	GUETERBEFOERDERUNGSLEISTUNGEN DER BINNENSCHIFFFAHRT VON ERZEUGNISSEN DER SCHWEISSEREI, SCHLOSSEREI, DREHEREI, SCHLEIFEREI UND SCHMIEDEREI			
	EX 50 20	EX 949	239	EX 730
523 240	GUETERBEFOERDERUNGSLEISTUNGEN DER BINNENSCHIFFFAHRT VON STAHL- UND LEICHTMETALLBAU- UND WEICHENBAUERZEUGNISSEN (OHNE DAMPKESSEL, BEHAELTER, ROHRLEITUNGEN UND SCHIENENFAHRZEUGE)			
	EX 50 20	EX 537,	240	EX 730

FORTSETZUNG

NUMMER	SYSTEMATIK DER PRODUKTIONSBEREICHE IN INPUT-OUTPUT-RECHNUNGEN (SIO) 1980 BEZEICHNUNG			
	WZ 1970	GV 1969	SIO 1980	NACE/CLIO 1970
NOCH 523 240		EX 939, 941		
523 241	GÜTERBEFÖRDERUNGSLEISTUNGEN DER BINNENSCHIFFFAHRT VON DAMPFKESSELN, BEHÄLTERN UND ROHRLEITUNGEN			
	EX 50 20	EX 939	241	EX 730
523 242	GÜTERBEFÖRDERUNGSLEISTUNGEN DER BINNENSCHIFFFAHRT VON MASCHINENBAUERZEUGNISSEN (OHNE SCHIENENFAHRZEUGE, BÜEROMASCHINEN, DATENVERARBEITUNGSGERÄTE UND -EINRICHTUNGEN)			
	EX 50 20	920, EX 939, EX 949	242	EX 730
523 243	GÜTERBEFÖRDERUNGSLEISTUNGEN DER BINNENSCHIFFFAHRT VON BÜEROMASCHINEN, DATENVERARBEITUNGSGERÄTEN UND -EINRICHTUNGEN			
	EX 50 20	EX 939	243	EX 730
523 244	GÜTERBEFÖRDERUNGSLEISTUNGEN DER BINNENSCHIFFFAHRT VON KRAFTWAGEN UND DEREN TEILEN			
	EX 50 20	EX 910, EX 939	244	EX 730
523 245	GÜTERBEFÖRDERUNGSLEISTUNGEN DER BINNENSCHIFFFAHRT VON KRAFT- UND FAHRRÄDERN, GESPANNFahrzeUGEN, KRANKENFAHRSTUEHLEN UND KINDERWAGEN SOWIE DEREN TEILEN UND ZUBEHÖR			
	EX 50 20	EX 910, EX 939, EX 979	245	EX 730
523 246	GÜTERBEFÖRDERUNGSLEISTUNGEN DER BINNENSCHIFFFAHRT VON WASSERFAHRZEUGEN			
	EX 50 20	EX 910	246	EX 730
523 247	GÜTERBEFÖRDERUNGSLEISTUNGEN DER BINNENSCHIFFFAHRT VON SCHIENENFAHRZEUGEN			
	EX 50 20	EX 910	247	EX 730
523 248	GÜTERBEFÖRDERUNGSLEISTUNGEN DER BINNENSCHIFFFAHRT VON LUFTFAHRZEUGEN			
	EX 50 20	EX 910, EX 979	248	EX 730
523 250	GÜTERBEFÖRDERUNGSLEISTUNGEN DER BINNENSCHIFFFAHRT VON ELEKTROTECHNISCHEN ERZEUGNISSEN (OHNE DATENVERARBEITUNGSGERÄTE UND -EINRICHTUNGEN)			
	EX 50 20	931, EX 979	250	EX 730
523 252	GÜTERBEFÖRDERUNGSLEISTUNGEN DER BINNENSCHIFFFAHRT VON FEINMECHANISCHEN UND OPTISCHEN ERZEUGNISSEN			
	EX 50 20	EX 979	252	EX 730
523 254	GÜTERBEFÖRDERUNGSLEISTUNGEN DER BINNENSCHIFFFAHRT VON UHREN			
	EX 50 20	EX 979	254	EX 730
523 256	GÜTERBEFÖRDERUNGSLEISTUNGEN DER BINNENSCHIFFFAHRT VON EISEN-, BLECH- UND METALLWAREN (OHNE KRAFTWAGENZUBEHÖR)			
	EX 50 20	EX 894, EX 939, EX 949, EX 979	256	EX 730
523 257	GÜTERBEFÖRDERUNGSLEISTUNGEN DER BINNENSCHIFFFAHRT VON ERZEUGNISSEN DER FOTO- UND FILMFAHRT, FUELLHALTERN, STEHPELN, WAREN AUS NATUERLICHEN SCHNITZ- UND FORMSTOFFEN U.AE.			
	EX 50 20	EX 979	257	EX 730

SYSTEMATIK DER PRODUKTIONSBEREICHE IN INPUT-OUTPUT-RECHNUNGEN (SIO) 1980  
BEZEICHNUNG

NUMMER	SYSTEMATIK DER PRODUKTIONSBEREICHE IN INPUT-OUTPUT-RECHNUNGEN (SIO) 1980 BEZEICHNUNG			
	WZ 1970	GV 1969	SIO 1980	NACE/CLIO 1970
523 258	GUETERBEFOERDERUNGSLEISTUNGEN DER BINNENSCHIFFFAHRT VON MUSIKINSTRUMENTEN, SPORTGERAETEN, SPIEL- UND SCHMUCKWAREN			
	EX 50 20	EX 952, EX 979	258	EX 730
523 260	GUETERBEFOERDERUNGSLEISTUNGEN DER BINNENSCHIFFFAHRT VON ERZEUGNISSEN DER HOLZBEARBEITUNG (OHNE HOLZWAREN)			
	EX 50 20	EX 052, EX 055, EX 056, EX 057, EX 976	260	EX 730
523 261	GUETERBEFOERDERUNGSLEISTUNGEN DER BINNENSCHIFFFAHRT VON HOLZWAREN (EINSCHL. MOEBELN)			
	EX 50 20	EX 962, EX 975, EX 976, EX 979	261	EX 730
523 264	GUETERBEFOERDERUNGSLEISTUNGEN DER BINNENSCHIFFFAHRT VON HOLZSCHLIFF, ZELLSTOFF, PAPIER UND PAPPE			
	EX 50 20	841, EX 972	264	EX 730
523 265	GUETERBEFOERDERUNGSLEISTUNGEN DER BINNENSCHIFFFAHRT VON PAPIER- UND PAPPEWAREN			
	EX 50 20	EX 972, 973	265	EX 730
523 268	GUETERBEFOERDERUNGSLEISTUNGEN DER BINNENSCHIFFFAHRT VON DRUCKEREIERZEUGNISSEN, LICHTPAUS- UND VERWANDTEN WAREN			
	EX 50 20	974	268	EX 730
523 270	GUETERBEFOERDERUNGSLEISTUNGEN DER BINNENSCHIFFFAHRT VON LEDER			
	EX 50 20	EX 961	270	EX 730
523 271	GUETERBEFOERDERUNGSLEISTUNGEN DER BINNENSCHIFFFAHRT VON LEDERWAREN (OHNE SCHUHE)			
	EX 50 20	EX 961, EX 963	271	EX 730
523 272	GUETERBEFOERDERUNGSLEISTUNGEN DER BINNENSCHIFFFAHRT VON SCHUHEN AUS LEDER UND TEXTILIEN			
	EX 50 20	EX 961, EX 963	272	EX 730
523 273	GUETERBEFOERDERUNGSLEISTUNGEN DER BINNENSCHIFFFAHRT VON SPINNFASERN UND GARNEN			
	EX 50 20	EX 962	273	EX 730
523 274	GUETERBEFOERDERUNGSLEISTUNGEN DER BINNENSCHIFFFAHRT VON SONSTIGEN TEXTILIEN			
	EX 50 20	EX 962	274	EX 730
523 275	GUETERBEFOERDERUNGSLEISTUNGEN DER BINNENSCHIFFFAHRT VON WIRK- UND STRICKWAREN			
	EX 50 20	EX 962, EX 963	275	EX 730
523 276	GUETERBEFOERDERUNGSLEISTUNGEN DER BINNENSCHIFFFAHRT VON BEKLEIDUNG UND PELZWAREN			
	EX 50 20	EX 961, EX 963, EX 979	276	EX 730



NUMMER	SYSTEMATIK DER PRODUKTIONSBEREICHE IN INPUT-OUTPUT-RECHNUNGEN (SIO) 1980			
	WZ 1970	GV 1969	SIO 1980	NACE/CLIO 1970
523 277	GÜTERBEFÖRDERUNGSLEISTUNGEN DER BINNENSCHIFFAHRT VON BETTWAREN			
	EX 50 20	EX 975, EX 979	277	EX 730
523 281	GÜTERBEFÖRDERUNGSLEISTUNGEN DER BINNENSCHIFFAHRT VON MAHL- UND SCHÄLMUEHLENERZEUGNISSEN (OHNE OELMUEHLENERZEUGNISSE)			
	EX 50 20	161, EX 165	281	EX 730
523 282	GÜTERBEFÖRDERUNGSLEISTUNGEN DER BINNENSCHIFFAHRT VON STAERKEERZEUGNISSEN			
	EX 50 20	EX 136, EX 163, EX 166, 895	282	EX 730
523 283	GÜTERBEFÖRDERUNGSLEISTUNGEN DER BINNENSCHIFFAHRT VON TEIGWAREN			
	EX 50 20	EX 163	283	EX 730
523 284	GÜTERBEFÖRDERUNGSLEISTUNGEN DER BINNENSCHIFFAHRT VON BACKWAREN (EINSCHL. DAUERBACKWAREN)			
	EX 50 20	EX 163	284	EX 730
523 285	GÜTERBEFÖRDERUNGSLEISTUNGEN DER BINNENSCHIFFAHRT VON ERZEUGNISSEN DER ZUCKERINDUSTRIE			
	EX 50 20	111, 112, 113, EX 136	285	EX 730
523 286	GÜTERBEFÖRDERUNGSLEISTUNGEN DER BINNENSCHIFFAHRT VON OBST- UND GEMÜSEERZEUGNISSEN, FRUCHT- UND GEMÜSESAEFTEN			
	EX 50 20	EX 039, 164, EX 166	286	EX 730
523 287	GÜTERBEFÖRDERUNGSLEISTUNGEN DER BINNENSCHIFFAHRT VON SÜßWAREN (OHNE DAUERBACKWAREN)			
	EX 50 20	EX 132, EX 136	287	EX 730
523 288	GÜTERBEFÖRDERUNGSLEISTUNGEN DER BINNENSCHIFFAHRT VON BEARBEITETER MILCH, MILCHPRAEPARATEN, BUTTER UND KÄSE			
	EX 50 20	EX 143, 144	288	EX 730
523 289	GÜTERBEFÖRDERUNGSLEISTUNGEN DER BINNENSCHIFFAHRT VON SPEISEÖL UND SPEISEFETT			
	EX 50 20	EX 145, 172, 182	289	EX 730
523 291	GÜTERBEFÖRDERUNGSLEISTUNGEN DER BINNENSCHIFFAHRT VON FLEISCH UND FLEISCHERZEUGNISSEN			
	EX 50 20	EX 141, EX 145, 147	291	EX 730
523 292	GÜTERBEFÖRDERUNGSLEISTUNGEN DER BINNENSCHIFFAHRT VON FISCH UND FISCHERZEUGNISSEN			
	EX 50 20	EX 142, 148	292	EX 730
523 293	GÜTERBEFÖRDERUNGSLEISTUNGEN DER BINNENSCHIFFAHRT VON BIER UND SEINEN NEBENERZEUGNISSEN			
	EX 50 20	122, 162	293	EX 730

SYSTEMATIK DER PRODUKTIONSBEREICHE IN INPUT-OUTPUT-RECHNUNGEN (SIO) 1980  
 BEZEICHNUNG

NUMMER	WZ 1970	GV 1969	SIO 1980	MACE/CLIO 1970	
523 294					ANMERKUNG: 1) IN DER MACE/CLIO IST DER WEIN AUS EIGENEN UND AUS ZUGEKAUFTEN TRAUBEN EIN ERZEUGNIS DES WEINBAUES
	EX 50 20	EX 121, 125	294	EX 730	1)
523 295					
	EX 50 20	EX 128	295	EX 730	
523 296					
	EX 50 20	EX 128, EX 131, 133, 139, EX 146	296	EX 730	
523 297					
	EX 50 20	179	297	EX 730	
523 299					
	EX 50 20	135	299	EX 730	
523 408					
	EX 50 20	049, 451, 461, 462, 463, 842	408	EX 730	
525					
	EX 50 2				
525 000					ANMERKUNG: 1) VGL SIO 900 100
	EX 50 20	-	-	EX 762	
526					
	EX 50 2				
526 000					
	EX 50 20	-	-	EX 730	
527					
	EX 50 2				
527 000					ANMERKUNG: 1) VGL SIO 900 100
	50 25	-	-	EX 762	
531					
	EX 50 3				
531 000					
	EX 50 30	-	-	EX 741, EX 742	

NUMMER	SYSTEMATIK DER PRODUKTIONSBEREICHE IN INPUT-OUTPUT-RECHNUNGEN (SIO) 1980			
	WZ 1970	GV 1969	SIO 1980	NACE/CLIO 1970
533	GÜTERBEFÖRDERUNGSLEISTUNGEN DER SEE- UND KÜSTENSCHIFFFAHRT (OHNE BUGSIER- UND BERGUNGSSCHIFFFAHRT)			
	EX 50 3			
533 011	GÜTERBEFÖRDERUNGSLEISTUNGEN DER SEE- UND KÜSTENSCHIFFFAHRT VON ERZEUGNISSEN DER ALLGEMEINEN LANDWIRTSCHAFT			
	EX 50 30	EX 001, 011, 012, 013, 014, 015, 016, 019, 020, 031, EX 035, 041, 042, 045, 060, EX 099, EX 131, EX 132, 134, EX 141, EX 143, EX 146, EX 165, 167, 171, 181, 719	011	EX 741, 1) EX 742 1)
533 014	GÜTERBEFÖRDERUNGSLEISTUNGEN DER SEE- UND KÜSTENSCHIFFFAHRT VON ERZEUGNISSEN DES ALLGEMEINEN GARTENBAUES			
	EX 50 30	EX 035, EX 039, EX 121	014	EX 741, EX 742
533 034	GÜTERBEFÖRDERUNGSLEISTUNGEN DER SEE- UND KÜSTENSCHIFFFAHRT VON ERZEUGNISSEN DER GEWERBLICHEN TIERHALTUNG, -ZUCHT UND -PFLEGE (EINSCHL. ROHEN HAUTEN, FELLE UND PELZFELLE)			
	EX 50 30	EX 001, 091, EX 146	034	EX 741, EX 742
533 037	GÜTERBEFÖRDERUNGSLEISTUNGEN DER SEE- UND KÜSTENSCHIFFFAHRT VON ERZEUGNISSEN DER GEWERBLICHEN JAGD			
	EX 50 30	EX 001, EX 099	037	EX 741, EX 742
533 051	GÜTERBEFÖRDERUNGSLEISTUNGEN DER SEE- UND KÜSTENSCHIFFFAHRT VON ERZEUGNISSEN DER FORSTWIRTSCHAFT (EINSCHL. KAUSCHUK)			
	EX 50 30	051, EX 052, EX 055, EX 056, EX 092, EX 099	051	EX 741, EX 742
533 071	GÜTERBEFÖRDERUNGSLEISTUNGEN DER SEE- UND KÜSTENSCHIFFFAHRT VON ERZEUGNISSEN DER HOCHSEE- UND KÜSTENFISCHEREI			
	EX 50 30	EX 142	071	EX 741, EX 742
533 074	GÜTERBEFÖRDERUNGSLEISTUNGEN DER SEE- UND KÜSTENSCHIFFFAHRT VON ERZEUGNISSEN DER BINNENFISCHEREI UND FISCHZUCHT			
	EX 50 30	EX 142	074	EX 741, EX 742
533 110	GÜTERBEFÖRDERUNGSLEISTUNGEN DER SEE- UND KÜSTENSCHIFFFAHRT VON STEINKOHLE, STEINKOHLENBRICKETS			
	EX 50 30	211, 213	110	EX 741, EX 742

SYSTEMATIK DER PRODUKTIONSBEREICHE IM INPUT-OUTPUT-RECHNUNGEN (SIO) 1980  
 BEZEICHNUNG

NUMMER	SYSTEMATIK DER PRODUKTIONSBEREICHE IM INPUT-OUTPUT-RECHNUNGEN (SIO) 1980			
	WZ 1970	GV 1969	SIO 1980	NACE/CLIO 1970
533 111	GUETERBEFOERDERUNGSLEISTUNGEN DER SEE- UND KUESTENSCHIFFFAHRT VON BRAUNKOEHLE, BRAUNKOEHLENBRIKETTEN, BRAUNKOEHLENKOKS, BRAUNKOEHLENROHTEER			
	EX 50 30	221, 223, 233	111	EX 741, EX 742
533 112	GUETERBEFOERDERUNGSLEISTUNGEN DER SEE- UND KUESTENSCHIFFFAHRT VON STEINKOEHLENKOKS			
	EX 50 30	231	112	EX 741, EX 742
533 113	GUETERBEFOERDERUNGSLEISTUNGEN DER SEE- UND KUESTENSCHIFFFAHRT VON EISENERZEN			
	EX 50 30	410	113	EX 741, EX 742
533 114	GUETERBEFOERDERUNGSLEISTUNGEN DER SEE- UND KUESTENSCHIFFFAHRT VON NE-METALLERZEN, SPALT- UND BRUTSTOFFHALTIGEN ERZEN			
	EX 50 30	452, 453, 455, 459	114	EX 741, EX 742
533 115	GUETERBEFOERDERUNGSLEISTUNGEN DER SEE- UND KUESTENSCHIFFFAHRT VON KALISALZEN, ROHPHOSPHATEN, STEIN-, HUETTEN- UND SALINEN-SALZ, SOLE			
	EX 50 30	621, 712, 713, 723	115	EX 741, EX 742
533 116	GUETERBEFOERDERUNGSLEISTUNGEN DER SEE- UND KUESTENSCHIFFFAHRT VON ERDOEL, ERDGAS UND BITUMINOESEN GESTEINEN			
	EX 50 30	310, EX 330	116	EX 741, EX 742
533 118	GUETERBEFOERDERUNGSLEISTUNGEN DER SEE- UND KUESTENSCHIFFFAHRT VON SONSTIGEN BERGBAUERZEUGNISSEN UND TORF			
	EX 50 30	224, 622, 623, EX 639, 711	118	EX 741, EX 742
533 200	GUETERBEFOERDERUNGSLEISTUNGEN DER SEE- UND KUESTENSCHIFFFAHRT VON CHEMISCHEN ERZEUGNISSEN (OHNE SOLCHE VORWIEGEND FUER PRIVATEN VERBRAUCH UND FUER VERWALTUNGEN SOWIE OHNE CHEMIE-FASERN)			
	EX 50 30	EX 092, 467, 722, 724, 729, 811, 812, 813, 814, 819, 820, 831, 839, 891, 892, EX 893, EX 894, EX 896	200	EX 741, EX 742
533 201	GUETERBEFOERDERUNGSLEISTUNGEN DER SEE- UND KUESTENSCHIFFFAHRT VON CHEMIEFASERN			
	EX 50 30	043	201	EX 741, EX 742

NUMMER	SYSTEMATIK DER PRODUKTIONSBEREICHE IN INPUT-OUTPUT-RECHNUNGEN (SIO) 1980			
	WZ 1970	GV 1969	SIO 1980	NACE/CLIO 1970
533 202	GUETERBEFOERDERUNGSLEISTUNGEN DER SEE- UND KUESTENSCHIFFFAHRT VON SPALT- UND BRUTSTOFFEN			
	EX 50 30	EX 896	202	EX 741, EX 742
533 203	GUETERBEFOERDERUNGSLEISTUNGEN DER SEE- UND KUESTENSCHIFFFAHRT VON CHEMISCHEN ERZEUGNISSEN VORWIEGEND FUER PRIVATEN VER- BRAUCH UND FUER VERWALTUNGEN (Z.B. PHARMAZEUTIKA UND KOSME- TIKA)			
	EX 50 30	EX 893, EX 979	203	EX 741, EX 742
533 205	GUETERBEFOERDERUNGSLEISTUNGEN DER SEE- UND KUESTENSCHIFFFAHRT VON MINERALOELERZEUGNISSEN			
	EX 50 30	321, 323, 325, 327, EX 330, 341, EX 343, 349	205	EX 741, EX 742
533 210	GUETERBEFOERDERUNGSLEISTUNGEN DER SEE- UND KUESTENSCHIFFFAHRT VON KUNSTSTOFFERZEUGNISSEN			
	EX 50 30	EX 975, EX 979	210	EX 741, EX 742
533 213	GUETERBEFOERDERUNGSLEISTUNGEN DER SEE- UND KUESTENSCHIFFFAHRT VON GUMMIWAREN			
	EX 50 30	971	213	EX 741, EX 742
533 221	GUETERBEFOERDERUNGSLEISTUNGEN DER SEE- UND KUESTENSCHIFFFAHRT VON ROHEN UND GEBROCHENEN NATURSTEINEN SOWIE UNBEARBEITETEN ERDEN			
	EX 50 30	611, 612, 613, 614, 631, 632, 633, 634, EX 639	221	EX 741, EX 742
533 222	GUETERBEFOERDERUNGSLEISTUNGEN DER SEE- UND KUESTENSCHIFFFAHRT VON BE- UND VERARBEITETEN NATURSTEINEN (EINSCHL. MOERTEL UND TRANSPORTBETON SOWIE ASBESTWAREN)			
	EX 50 30	EX 343, 615, 641, 642, 650, 691, EX 952	222	EX 741, EX 742
533 223	GUETERBEFOERDERUNGSLEISTUNGEN DER SEE- UND KUESTENSCHIFFFAHRT VON GROBKERAMISCHEN ERZEUGNISSEN			
	EX 50 30	EX 639, 692, EX 952	223	EX 741, EX 742
533 224	GUETERBEFOERDERUNGSLEISTUNGEN DER SEE- UND KUESTENSCHIFFFAHRT VON FEINKERAMISCHEN ERZEUGNISSEN			
	EX 50 30	EX 952	224	EX 741, EX 742
533 226	GUETERBEFOERDERUNGSLEISTUNGEN DER SEE- UND KUESTENSCHIFFFAHRT VON SCHLEIFMITTELN			
	EX 50 30	EX 952	226	EX 741, EX 742

NUMMER	SYSTEMATIK DER PRODUKTIONSBEREICHE IN INPUT-OUTPUT-RECHNUNGEN (SIO) 1980			
	BEZEICHNUNG			
	WZ 1970	GV 1969	SIO 1980	NACE/CLIO 1970
533 227	GÜTERBEFÖRDERUNGSLEISTUNGEN DER SEE- UND KÜSTENSCHIFFFAHRT VON GLAS UND GLASWAREN			
	EX 50 30	951, EX 952, EX 962	227	EX 741, EX 742
533 230	GÜTERBEFÖRDERUNGSLEISTUNGEN DER SEE- UND KÜSTENSCHIFFFAHRT VON EISEN UND STAHL (EINSCHL. HALBZEUG; OHNE STAHLROHRE UND FREIFORMSCHMIEDESTÜCKE)			
	EX 50 30	464, 465, 466, 511, 512, 513, 515, 522, EX 523, 531, 532, 533, 535, EX 537, 541, 542, 543, 544, 545, 546, 721	230	EX 741, EX 742
533 231	GÜTERBEFÖRDERUNGSLEISTUNGEN DER SEE- UND KÜSTENSCHIFFFAHRT VON STAHLROHREN			
	EX 50 30	EX 523, 551, EX 552	231	EX 741, EX 742
533 232	GÜTERBEFÖRDERUNGSLEISTUNGEN DER SEE- UND KÜSTENSCHIFFFAHRT VON SCHMIEDE-, PRESS- UND HAMMERWERKSERZEUGNISSEN (EINSCHL. FREIFORMSCHMIEDESTÜCKEN ÜBER 125 KG ROHGEWICHT)			
	EX 50 30	EX 552	232	EX 741, EX 742
533 233	GÜTERBEFÖRDERUNGSLEISTUNGEN DER SEE- UND KÜSTENSCHIFFFAHRT VON NE-METALLEN UND NE-METALLHALBZEUG			
	EX 50 30	561, 562, 563, 564, 565, EX 568	233	EX 741, EX 742
533 234	GÜTERBEFÖRDERUNGSLEISTUNGEN DER SEE- UND KÜSTENSCHIFFFAHRT VON EISEN-, STAHL- UND TEMPERGUSS			
	EX 50 30	EX 552, EX 949	234	EX 741, EX 742
533 236	GÜTERBEFÖRDERUNGSLEISTUNGEN DER SEE- UND KÜSTENSCHIFFFAHRT VON NE-METALLGUSS			
	EX 50 30	EX 568, EX 949	236	EX 741, EX 742
533 237	GÜTERBEFÖRDERUNGSLEISTUNGEN DER SEE- UND KÜSTENSCHIFFFAHRT VON KALTWALZWERKS- UND ZIEHEREIERZEUGNISSEN, STACHELDRAHT, DRAHTSEILEN, -GEFLECHTEN, -GEWEBEN UND -KORN, BAUSTAHLMATTEN			
	EX 50 30	EX 536	237	EX 741, EX 742
533 238	GÜTERBEFÖRDERUNGSLEISTUNGEN DER SEE- UND KÜSTENSCHIFFFAHRT VON DRAHTERZEUGNISSEN, A.N.G. SOWIE VON STAHLVERFORMUNGSERZEUGNISSEN (EINSCHL. FREIFORMSCHMIEDESTÜCKEN BIS 125 KG ROHGEWICHT)			
	EX 50 30	EX 536, EX 949	238	EX 741, EX 742

SYSTEMATIK DER PRODUKTIONSBEREICHE IN INPUT-OUTPUT-RECHNUNGEN (SIO) 1980				
NUMMER	BEZEICHNUNG			
	WZ 1970	GV 1969	SIO 1980	NACE/CLIO 1970
533 239	GUETERBEFOERDERUNGSLEISTUNGEN DER SEE- UND KUESTENSCHIFFFAHRT VON ERZEUGNISSEN DER SCHWEISSEREI, SCHLOSSEREI, DREHEREI, SCHLEIFEREI UND SCHWIEDEEREI			
	EX 50 30	EX 949	239	EX 741, EX 742
533 240	GUETERBEFOERDERUNGSLEISTUNGEN DER SEE- UND KUESTENSCHIFFFAHRT VON STAHL- UND LEICHTMETALLBAU- UND WEICHENBAUERZEUGNISSEN (OHNE DAMPKESSEL, BEHAELTER, ROHRLEITUNGEN UND SCHIENENFAHRZEUGE)			
	EX 50 30	EX 537, EX 939, 941	240	EX 741, EX 742
533 241	GUETERBEFOERDERUNGSLEISTUNGEN DER SEE- UND KUESTENSCHIFFFAHRT VON DAMPKESSELN, BEHAELTERN UND ROHRLEITUNGEN			
	EX 50 30	EX 939	241	EX 741, EX 742
533 242	GUETERBEFOERDERUNGSLEISTUNGEN DER SEE- UND KUESTENSCHIFFFAHRT VON MASCHINENBAUERZEUGNISSEN (OHNE SCHIENENFAHRZEUGE, BUEROMASCHINEN, DATENVERARBEITUNGSGERAETE UND -EINRICHTUNGEN)			
	EX 50 30	920, EX 939, EX 949	242	EX 741, EX 742
533 243	GUETERBEFOERDERUNGSLEISTUNGEN DER SEE- UND KUESTENSCHIFFFAHRT VON BUEROMASCHINEN, DATENVERARBEITUNGSGERAETEN UND -EINRICHTUNGEN			
	EX 50 30	EX 939	243	EX 741, EX 742
533 244	GUETERBEFOERDERUNGSLEISTUNGEN DER SEE- UND KUESTENSCHIFFFAHRT VON KRAFTWAGEN UND DEREN TEILEN			
	EX 50 30	EX 910, EX 939	244	EX 741, EX 742
533 245	GUETERBEFOERDERUNGSLEISTUNGEN DER SEE- UND KUESTENSCHIFFFAHRT VON KRAFT- UND FAHRRAEDERN, GESPANNFAHRZEUGEN, KRANKENFAHRSTUEHLEN UND KINDERWAGEN SOWIE DEREN TEILEN UND ZUBEHOER			
	EX 50 30	EX 910, EX 939, EX 979	245	EX 741, EX 742
533 246	GUETERBEFOERDERUNGSLEISTUNGEN DER SEE- UND KUESTENSCHIFFFAHRT VON WASSERFAHRZEUGEN			
	EX 50 30	EX 910	246	EX 741, EX 742
533 247	GUETERBEFOERDERUNGSLEISTUNGEN DER SEE- UND KUESTENSCHIFFFAHRT VON SCHIFNFahrZEUGEN			
	EX 50 30	EX 910	247	EX 741, EX 742
533 248	GUETERBEFOERDERUNGSLEISTUNGEN DER SEE- UND KUESTENSCHIFFFAHRT VON LUFTFAHRZEUGEN			
	EX 50 30	EX 910, EX 979	248	EX 741, EX 742
533 250	GUETERBEFOERDERUNGSLEISTUNGEN DER SEE- UND KUESTENSCHIFFFAHRT VON ELEKTROTECHNISCHEN ERZEUGNISSEN (OHNE DATENVERARBEITUNGSGERAETE UND -EINRICHTUNGEN)			
	EX 50 30	931, EX 979	250	EX 741, EX 742
533 252	GUETERBEFOERDERUNGSLEISTUNGEN DER SEE- UND KUESTENSCHIFFFAHRT VON FEINMECHANISCHEN UND OPTISCHEN ERZEUGNISSEN			
	EX 50 30	EX 979	252	EX 741, EX 742

SYSTEMATIK DER PRODUKTIONSBEREICHE IN INPUT-OUTPUT-RECHNUNGEN (SIO) 1980  
BEZEICHNUNG

NUMMER

WZ 1970

GV 1969

SIO 1980

NACE/CLIO 1970

533 254	GUETERBEFOERDERUNGSLEISTUNGEN DER SEE- UND KUESTENSCHIFFFAHRT VON UHREN	EX 50 30	EX 979	254	EX 741, EX 742
533 256	GUETERBEFOERDERUNGSLEISTUNGEN DER SEE- UND KUESTENSCHIFFFAHRT VON EISEN-, BLECH- UND METALLWAREN (OHNE KRAFTWAGENZUBEHOER)	EX 50 30	EX 894, EX 939, EX 949, EX 979	256	EX 741, EX 742
533 257	GUETERBEFOERDERUNGSLEISTUNGEN DER SEE- UND KUESTENSCHIFFFAHRT VON ERZEUGNISSEN DER FOTO- UND FILMLABORS, FUELLHALTERN, STEMPELN, WAREN AUS NATUERLICHEN SCHNITZ- UND FORMSTOFFEN U.AE.	EX 50 30	EX 979	257	EX 741, EX 742
533 258	GUETERBEFOERDERUNGSLEISTUNGEN DER SEE- UND KUESTENSCHIFFFAHRT VON MUSIKINSTRUMENTEN, SPORTGERAETEN, SPIEL- UND SCHMUCK- WAREN	EX 50 30	EX 952, EX 979	258	EX 741, EX 742
533 260	GUETERBEFOERDERUNGSLEISTUNGEN DER SEE- UND KUESTENSCHIFFFAHRT VON ERZUGNISSEN DER HOLZBEARBEITUNG (OHNE HOLZWAREN)	EX 50 30	EX 052, EX 055, EX 056, 057, EX 976	260	EX 741, EX 742
533 261	GUETERBEFOERDERUNGSLEISTUNGEN DER SEE- UND KUESTENSCHIFFFAHRT VON HOLZWAREN (EINSCHL. MOEBELN)	EX 50 30	EX 962, EX 975, EX 976, EX 979	261	EX 741, EX 742
533 264	GUETERBEFOERDERUNGSLEISTUNGEN DER SEE- UND KUESTENSCHIFFFAHRT VON HOLZSCHLIFF, ZELLSTOFF, PAPIER UND PAPPE	EX 50 30	841, EX 972	264	EX 741, EX 742
533 265	GUETERBEFOERDERUNGSLEISTUNGEN DER SEE- UND KUESTENSCHIFFFAHRT VON PAPIER- UND PAPPEWAREN	EX 50 30	EX 972, 973	265	EX 741, EX 742
533 268	GUETERBEFOERDERUNGSLEISTUNGEN DER SEE- UND KUESTENSCHIFFFAHRT VON DRUCKEREIERZEUGNISSEN, LICHTPAUS- UND VERWANDTEN WAREN	EX 50 30	974	268	EX 741, EX 742
533 270	GUETERBEFOERDERUNGSLEISTUNGEN DER SEE- UND KUESTENSCHIFFFAHRT VON LEDER	EX 50 30	EX 961	270	EX 741, EX 742
533 271	GUETERBEFOERDERUNGSLEISTUNGEN DER SEE- UND KUESTENSCHIFFFAHRT VON LEDERWAREN (OHNE SCHUHE)	EX 50 30	EX 961, EX 963	271	EX 741, EX 742
533 272	GUETERBEFOERDERUNGSLEISTUNGEN DER SEE- UND KUESTENSCHIFFFAHRT VON SCHUHEN AUS LEDER UND TEXTILIEN	EX 50 30	EX 961, EX 963	272	EX 741, EX 742



NUMMER	SYSTEMATIK DER PRODUKTIONSBEREICHE IN INPUT-OUTPUT-RECHNUNGEN (SIO) 1980			
	WZ 1970	GV 1969	SIO 1980	NACE/CLIO 1970
533 273	GUETERBEFOERDERUNGSLEISTUNGEN DER SEE- UND KUESTENSCHIFFFAHRT VON SPINNFASERN UND GARNEN			
	EX 50 30	EX 962	273	EX 741, EX 742
533 274	GUETERBEFOERDERUNGSLEISTUNGEN DER SEE- UND KUESTENSCHIFFFAHRT VON SONSTIGEN TEXTILIEN			
	EX 50 30	EX 962	274	EX 741, EX 742
533 275	GUETERBEFOERDERUNGSLEISTUNGEN DER SEE- UND KUESTENSCHIFFFAHRT VON WIRK- UND STRICKWAREN			
	EX 50 30	EX 962, EX 963	275	EX 741, EX 742
533 276	GUETERBEFOERDERUNGSLEISTUNGEN DER SEE- UND KUESTENSCHIFFFAHRT VON BEKLEIDUNG UND PELZWAREN			
	EX 50 30	EX 961, EX 963, EX 979	276	EX 741, EX 742
533 277	GUETERBEFOERDERUNGSLEISTUNGEN DER SEE- UND KUESTENSCHIFFFAHRT VON BETTWAREN			
	EX 50 30	EX 975, EX 979	277	EX 741, EX 742
533 281	GUETERBEFOERDERUNGSLEISTUNGEN DER SEE- UND KUESTENSCHIFFFAHRT VON MAHL- UND SCHAELE- UND SCHAELENERZEUGNISSEN (OHNE OELMUEHLEN- ERZEUGNISSE)			
	EX 50 30	161, EX 165	281	EX 741, EX 742
533 282	GUETERBEFOERDERUNGSLEISTUNGEN DER SEE- UND KUESTENSCHIFFFAHRT VON STAEPEERZEUGNISSEN			
	EX 50 30	EX 136, EX 163, EX 166, 895	282	EX 741, EX 742
533 283	GUETERBEFOERDERUNGSLEISTUNGEN DER SEE- UND KUESTENSCHIFFFAHRT VON TEIGWAREN			
	EX 50 30	EX 163	283	EX 741, EX 742
533 284	GUETERBEFOERDERUNGSLEISTUNGEN DER SEE- UND KUESTENSCHIFFFAHRT VON BACKWAREN (EINSCHL. DAUERBACKWAREN)			
	EX 50 30	EX 163	284	EX 741, EX 742
533 285	GUETERBEFOERDERUNGSLEISTUNGEN DER SEE- UND KUESTENSCHIFFFAHRT VON ERZEUGNISSEN DER ZUCKERINDUSTRIE			
	EX 50 30	111, 112, 113, EX 136	285	EX 741, EX 742
533 286	GUETERBEFOERDERUNGSLEISTUNGEN DER SEE- UND KUESTENSCHIFFFAHRT VON OBST- UND GEMUESEERZEUGNISSEN, FRUCHT- UND GEMUESE- SAEFTEN			
	EX 50 30	EX 039, 164, EX 166	286	EX 741, EX 742
533 287	GUETERBEFOERDERUNGSLEISTUNGEN DER SEE- UND KUESTENSCHIFFFAHRT VON SUESSWAREN (OHNE DAUERBACKWAREN)			
	EX 50 30	EX 132, EX 136	287	EX 741, EX 742

SYSTEMATIK DER PRODUKTIONSBEREICHE IN INPUT-OUTPUT-RECHNUNGEN (SIO) 1980				
NUMMER	BEZEICHNUNG			
	WZ 1970	GV 1969	SIO 1980	NACE/CLIO 1970
533 288	GÜTERBEFÖRDERUNGSLEISTUNGEN DER SEE- UND KÜSTENSCHIFFAHRT VON BEARBEITETER MILCH, MILCHPRAEPARATEN, BUTTER UND KÄESE			
	EX 50 30	EX 143, 144	288	EX 741, EX 742
533 289	GÜTERBEFÖRDERUNGSLEISTUNGEN DER SEE- UND KÜSTENSCHIFFAHRT VON SPEISEÖL UND SPEISEFETT			
	EX 50 30	EX 145, 172, 182	289	EX 741, EX 742
533 291	GÜTERBEFÖRDERUNGSLEISTUNGEN DER SEE- UND KÜSTENSCHIFFAHRT VON FLEISCH UND FLEISCHERZEUGNISSEN			
	EX 50 30	EX 141, EX 145, 147	291	EX 741, EX 742
533 292	GÜTERBEFÖRDERUNGSLEISTUNGEN DER SEE- UND KÜSTENSCHIFFAHRT VON FISCH UND FISCHERZEUGNISSEN			
	EX 50 30	EX 142, 148	292	EX 741, EX 742
533 293	GÜTERBEFÖRDERUNGSLEISTUNGEN DER SEE- UND KÜSTENSCHIFFAHRT VON BIER UND SEINEN NEBENERZEUGNISSEN			
	EX 50 30	122, 162	293	EX 741, EX 742
533 294	GÜTERBEFÖRDERUNGSLEISTUNGEN DER SEE- UND KÜSTENSCHIFFAHRT VON SPIRITUS UND SEINEN NEBENERZEUGNISSEN, SPIRITUOSEN UND WEINERZEUGNISSEN			
	EX 50 30	EX 121, 125	294	EX 741, EX 742
				ANMERKUNG: 1) IN DER NACE/CLIO IST DER WEIN AUS EIGENEN UND AUS ZUGEKAUFTEN TRAUBEN EIN ERZEUGNIS DES WEINBAUES
533 295	GÜTERBEFÖRDERUNGSLEISTUNGEN DER SEE- UND KÜSTENSCHIFFAHRT VON MINERALBRUNNEN, MINERALWASSER UND LIMONADEN			
	EX 50 30	EX 128	295	EX 741, EX 742
533 296	GÜTERBEFÖRDERUNGSLEISTUNGEN DER SEE- UND KÜSTENSCHIFFAHRT VON SONSTIGEN ERZEUGNISSEN DES ERNÄHRUNGSGEWERBES (OHNE FUTTERMITTEL)			
	EX 50 30	EX 128, EX 131, 133, 139, EX 146	296	EX 741, EX 742
533 297	GÜTERBEFÖRDERUNGSLEISTUNGEN DER SEE- UND KÜSTENSCHIFFAHRT VON FUTTERMITTELN			
	EX 50 30	179	297	EX 741, EX 742
533 299	GÜTERBEFÖRDERUNGSLEISTUNGEN DER SEE- UND KÜSTENSCHIFFAHRT VON TABAKWAREN			
	EX 50 30	135	299	EX 741, EX 742
533 408	GÜTERBEFÖRDERUNGSLEISTUNGEN DER SEE- UND KÜSTENSCHIFFAHRT VON GEBRAUCHTEN GÜTERN			
	EX 50 30	049, 451, 461, 462, 463, 842	408	EX 741, EX 742

NUMMER	SYSTEMATIK DER PRODUKTIONSBEREICHE IN INPUT-OUTPUT-RECHNUNGEN (SIO) 1980			
	WZ 1970	GV 1969	SIO 1980	NACE/CLIO 1970
535	DIENSTLEISTUNGEN DER BUGSIER- UND BERGUNGSSCHIFFAHRT			
	EX 50 3			
535 000	DIENSTLEISTUNGEN DER BUGSIER- UND BERGUNGSSCHIFFAHRT 1)			
	EX 50 30	-	-	EX 763
	ANMERKUNG: 1) VGL SIO 900 100			
536	UEBRIGE DIENSTLEISTUNGEN DER SEE- UND KUESTENSCHIFFAHRT			
	EX 50 3			
536 000	UEBRIGE DIENSTLEISTUNGEN DER SEE- UND KUESTENSCHIFFAHRT			
	EX 50 30	-	-	EX 741, EX 742
537	DIENSTLEISTUNGEN DER SEEHAEFEN (OHNE HAFENSCHIFFAHRT)			
	EX 50 3			
537 000	DIENSTLEISTUNGEN DER SEEHAEFEN (OHNE HAFENSCHIFFAHRT) 1)			
	50 35	-	-	EX 763
	ANMERKUNG: 1) VGL SIO 900 100			
541	PERSONENBEFOERDERUNGSLEISTUNGEN DER LUFTFAHRT			
	EX 50 4			
541 000	PERSONENBEFOERDERUNGSLEISTUNGEN DER LUFTFAHRT			
	EX 50 40 0	-	-	EX 750
544	GUETERBEFOERDERUNGSLEISTUNGEN DER LUFTFAHRT			
	EX 50 4			
544 011	GUETERBEFOERDERUNGSLEISTUNGEN DER LUFTFAHRT VON			
	ERZEUGNISSEN DER ALLGEMEINEN LANDWIRTSCHAFT			
	EX 50 40 0	EX 001, 011, 012, 013, 014, 015, 016, 019, 020, 031, EX 035, 041, 042, 045, 060, EX 099, EX 131, EX 132, 134, EX 141, EX 143, EX 146, EX 165, 167, 171, 181, 719	011	EX 750 1)
	ANMERKUNG: 1) IN DER NACE/CLIO IST AUCH DER WEIN AUS ZUGEKAUFTEN TRAUBEN EIN ERZEUGNIS DES WEINBAUES			
544 014	GUETERBEFOERDERUNGSLEISTUNGEN DER LUFTFAHRT VON			
	ERZEUGNISSEN DES ALLGEMEINEN GARTENBAUES			
	EX 50 40 0	EX 035, EX 039, EX 121	014	EX 750
544 034	GUETERBEFOERDERUNGSLEISTUNGEN DER LUFTFAHRT VON ERZEUG-			
	NISSEN DER GEMERBLICHEN TIERHALTUNG, -ZUCHT UND -PFLEGE			
	(EINSCHL. ROHEN HAEUTEN, FELLE UND PELZFELLE)			
	EX 50 40 0	EX 001,	034	EX 750

FORTSETZUNG

SYSTEMATIK DER PRODUKTIONSBEREICHE IN INPUT-OUTPUT-RECHNUNGEN (SIO) 1980  
 BEZEICHNUNG

NUMMER	WZ 1970	GV 1969	SIO 1980	NACE/CLIO 1970
NOCH 544 034		091, EX 146		
544 037	GUETERBEFOERDERUNGSLEISTUNGEN DER LUFTFAHRT VON ERZEUGNISSEN DER GEMERBLICHEN JAGD	EX 001, EX 099	037	EX 750
544 051	GUETERBEFOERDERUNGSLEISTUNGEN DER LUFTFAHRT VON ERZEUGNISSEN DER FORSTWIRTSCHAFT (EINSCHL. KAUTSCHUK)	051, EX 052, EX 055, EX 056, EX 092, EX 099	051	EX 750
544 071	GUETERBEFOERDERUNGSLEISTUNGEN DER LUFTFAHRT VON ERZEUGNISSEN DER HOCHSEE- UND KUESTENFISCHEREI	EX 142	071	EX 750
544 074	GUETERBEFOERDERUNGSLEISTUNGEN DER LUFTFAHRT VON ERZEUGNISSEN DER BINNENFISCHEREI UND FISCHZUCHT	EX 142	074	EX 750
544 110	GUETERBEFOERDERUNGSLEISTUNGEN DER LUFTFAHRT VON STEINKOEHLE, STEINKOEHLENBRIKETTS	211, 213	110	EX 750
544 111	GUETERBEFOERDERUNGSLEISTUNGEN DER LUFTFAHRT VON BRAUNKOEHLE, BRAUNKOEHLENBRIKETTS, BRAUNKOEHLENKOKS, BRAUNKOEHLENROHTEER	221, 223, 233	111	EX 750
544 112	GUETERBEFOERDERUNGSLEISTUNGEN DER LUFTFAHRT VON STEINKOEHLENKOKS	231	112	EX 750
544 113	GUETERBEFOERDERUNGSLEISTUNGEN DER LUFTFAHRT VON EISENERZEN	410	113	EX 750
544 114	GUETERBEFOERDERUNGSLEISTUNGEN DER LUFTFAHRT VON NE-METALLERZEN, SPALT- UND BRUTSTOFFHALTIGEN ERZEN	452, 453, 455, 459	114	EX 750
544 115	GUETERBEFOERDERUNGSLEISTUNGEN DER LUFTFAHRT VON KALISAL- ZEN, ROHPHOSPHATEN, STEIN-, HUETTEN- UND SALINENSALZ, SOLE	621, 712, 713, 723	115	EX 750
544 116	GUETERBEFOERDERUNGSLEISTUNGEN DER LUFTFAHRT VON ERDOEL, ERDGAS UND BITUMINOESEN GESTEINEN	310, EX 330	116	EX 750
544 118	GUETERBEFOERDERUNGSLEISTUNGEN DER LUFTFAHRT VON SONSTIGEN BERGBAUERZEUGNISSEN UND TORF	224, 622, 623, EX 639, 711	118	EX 750

NUMMER	SYSTEMATIK DER PRODUKTIONSBEREICHE IN INPUT-OUTPUT-RECHNUNGEN (SIO) 1980			
	BEZEICHNUNG			
	WZ 1970	GV 1969	SIO 1980	NACE/CLIO 1970
544 200	GÜTERBEFÖRDERUNGSLEISTUNGEN DER LUFTFAHRT VON CHEMISCHEN ERZEUGNISSEN (OHNE SOLCHE VORWIEGEND FÜR PRIVATEN VERBRAUCH UND FÜR VERWALTUNGEN SOWIE OHNE CHEMIEFASERN)			
	EX 50 40 0	EX 092, 467, .722, 724, 729, 811, 812, 813, 814, 819, 820, 831, 839, 891, 892, EX 893, EX 894, EX 896	200	EX 750
544 201	GÜTERBEFÖRDERUNGSLEISTUNGEN DER LUFTFAHRT VON CHEMIEFASERN			
	EX 50 40 0	043	201	EX 750
544 202	GÜTERBEFÖRDERUNGSLEISTUNGEN DER LUFTFAHRT VON SPALT- UND BRUTSTOFFEN			
	EX 50 40 0	EX 896	202	EX 750
544 203	GÜTERBEFÖRDERUNGSLEISTUNGEN DER LUFTFAHRT VON CHEMISCHEN ERZEUGNISSEN VORWIEGEND FÜR PRIVATEN VERBRAUCH UND FÜR VERWALTUNGEN (Z.B. PHARMAZEUTIKA UND KOSMETIKA)			
	EX 50 40 0	EX 893, EX 979	203	EX 750
544 205	GÜTERBEFÖRDERUNGSLEISTUNGEN DER LUFTFAHRT VON MINERALÖLERZEUGNISSEN			
	EX 50 40 0	321, 323, 325, 327, EX 330, 341, EX 343, 349	205	EX 750
544 210	GÜTERBEFÖRDERUNGSLEISTUNGEN DER LUFTFAHRT VON KUNSTSTOFFERZEUGNISSEN			
	EX 50 40 0	EX 975, EX 979	210	EX 750
544 213	GÜTERBEFÖRDERUNGSLEISTUNGEN DER LUFTFAHRT VON GUMMIWAREN			
	EX 50 40 0	971	213	EX 750
544 221	GÜTERBEFÖRDERUNGSLEISTUNGEN DER LUFTFAHRT VON ROHEN UND GEBROCHENEN NATURSTEINEN SOWIE UNBEARBEITETEN ERDEN			
	EX 50 40 0	611, 612, 613, 614, 631, 632, 633, 634, EX 639	221	EX 750
544 222	GÜTERBEFÖRDERUNGSLEISTUNGEN DER LUFTFAHRT VON BE- UND VERARBEITETEN NATURSTEINEN (EINSCHL. MÖRTEL UND TRANSPORTBETON SOWIE ASBESTWAREN)			
	EX 50 40 0	EX 343, 615, 641, 642, 650, 691, EX 952	222	EX 750

NUMMER	SYSTEMATIK DER PRODUKTIONSBEREICHE IN INPUT-OUTPUT-RECHNUNGEN (SIO) 1980			
	BEZEICHNUNG			
	WZ 1970	GV 1969	SIO 1980	NACE/CLIO 1970
544 223	GÜTERBEFÖRDERUNGSLEISTUNGEN DER LUFTFAHRT VON GROßKERAMISCHEN ERZEUGNISSEN			
	EX 50 40 0	EX 639, 692, 952	223	EX 750
544 224	GÜTERBEFÖRDERUNGSLEISTUNGEN DER LUFTFAHRT VON FEINKERAMISCHEN ERZEUGNISSEN			
	EX 50 40 0	EX 952	224	EX 750
544 226	GÜTERBEFÖRDERUNGSLEISTUNGEN DER LUFTFAHRT VON SCHLEIFMITTELN			
	EX 50 40 0	EX 952	226	EX 750
544 227	GÜTERBEFÖRDERUNGSLEISTUNGEN DER LUFTFAHRT VON GLAS UND GLASWAREN			
	EX 50 40 0	951, EX 952, EX 962	227	EX 750
544 230	GÜTERBEFÖRDERUNGSLEISTUNGEN DER LUFTFAHRT VON EISEN UND STAHL (EINSCHL. HALBZEUG; OHNE STAHLROHRE UND FREIFORMSCHMIEDESTÜCKE)			
	EX 50 40 0	464, 465, 466, 511, 512, 513, 515, 522, EX 523, 531, 532, 533, 535, EX 537, 541, 542, 543, 544, 545, 546, 721	230	EX 750
544 231	GÜTERBEFÖRDERUNGSLEISTUNGEN DER LUFTFAHRT VON STAHLROHREN			
	EX 50 40 0	EX 523, 551, EX 552	231	EX 750
544 232	GÜTERBEFÖRDERUNGSLEISTUNGEN DER LUFTFAHRT VON SCHMIEDE-, PRESS- UND HAMMERWERKSERZEUGNISSEN (EINSCHL. FREIFORMSCHMIEDESTÜCKEN ÜBER 125 KG ROHGEWICHT)			
	EX 50 40 0	EX 552	232	EX 750
544 233	GÜTERBEFÖRDERUNGSLEISTUNGEN DER LUFTFAHRT VON NE-METALLEN UND NE-METALLHALBZEUG			
	EX 50 40 0	561, 562, 563, 564, 565, EX 568	233	EX 750
544 234	GÜTERBEFÖRDERUNGSLEISTUNGEN DER LUFTFAHRT VON EISEN-, STAHL- UND TEMPERGUSS			
	EX 50 40 0	EX 552, EX 949	234	EX 750
544 236	GÜTERBEFÖRDERUNGSLEISTUNGEN DER LUFTFAHRT VON NE-METALLGUSS			
	EX 50 40 0	EX 568, EX 949	236	EX 750

SYSTEMATIK DER PRODUKTIONSBEREICHE IN INPUT-OUTPUT-RECHNUNGEN (SIO) 1980				
NUMMER	BEZEICHNUNG			
	WZ 1970	GW 1969	SIO 1980	NACE/CLIO 1970
544 237	GUETERBEFOERDERUNGSLEISTUNGEN DER LUFTFAHRT VON KALT- WALZWERKS- UND ZIEHEREIERZEUGNISSEN, STACHELDRAHT, DRAHT- SEILEN, -GEFLECHTEN, -GEWEBEN UND -KORN, BAUSTAHLMATTEN			
	EX 50 40 0	EX 536	237	EX 750
544 238	GUETERBEFOERDERUNGSLEISTUNGEN DER LUFTFAHRT VON DRAHT- ERZEUGNISSEN, A.N.G. SOWIE VON STAHLVERFORMUNGSERZEUGNISSEN (EINSCHL. FREIFORMSCHMIEDESTUECKEN BIS 125 KG ROHGEWICHT)			
	EX 50 40 0	EX 536, EX 949	238	EX 750
544 239	GUETERBEFOERDERUNGSLEISTUNGEN DER LUFTFAHRT VON ERZEUGNISSEN DER SCHWEISSEREI, SCHLOSSEREI, DREHEREI, SCHLEIFEREI UND SCHMIEDEREI			
	EX 50 40 0	EX 537, EX 939, EX 949	239	EX 750
544 240	GUETERBEFOERDERUNGSLEISTUNGEN DER LUFTFAHRT VON STAHL- UND LEICHTMETALLBAU- UND WEICHENBAUERZEUGNISSEN (OHNE DAMPF- KESSEL, BEHAELTER, ROHRLEITUNGEN UND SCHIENENFAHRZEUGE)			
	EX 50 40 0	941	240	EX 750
544 241	GUETERBEFOERDERUNGSLEISTUNGEN DER LUFTFAHRT VON DAMPFKESSELN, BEHAELTERN UND ROHRLEITUNGEN			
	EX 50 40 0	EX 939	241	EX 750
544 242	GUETERBEFOERDERUNGSLEISTUNGEN DER LUFTFAHRT VON MASCHINENBAUERZEUGNISSEN (OHNE SCHIENENFAHRZEUGE, BUEROMA- SCHINEN, DATENVERARBEITUNGSGERAETE UND -EINRICHTUNGEN)			
	EX 50 40 0	920, EX 939, EX 949	242	EX 750
544 243	GUETERBEFOERDERUNGSLEISTUNGEN DER LUFTFAHRT VON BUERO- MASCHINEN, DATENVERARBEITUNGSGERAETEN UND -EINRICHTUNGEN			
	EX 50 40 0	EX 939	243	EX 750
544 244	GUETERBEFOERDERUNGSLEISTUNGEN DER LUFTFAHRT VON KRAFTWAGEN UND DEREN TEILEN			
	EX 50 40 0	EX 910, EX 939	244	EX 750
544 245	GUETERBEFOERDERUNGSLEISTUNGEN DER LUFTFAHRT VON KRAFT- UND FAHRRADERN, GESPANNFAHRZEUGEN, KRANKENFAHR- STUEHLEN UND KINDERWAGEN SOWIE DEREN TEILEN UND ZUBEHOER			
	EX 50 40 0	EX 910, EX 939, EX 979	245	EX 750
544 246	GUETERBEFOERDERUNGSLEISTUNGEN DER LUFTFAHRT VON WASSERFAHRZEUGEN			
	EX 50 40 0	EX 910	246	EX 750
544 247	GUETERBEFOERDERUNGSLEISTUNGEN DER LUFTFAHRT VON SCHIENENFAHRZEUGEN			
	EX 50 40 0	EX 910	247	EX 750
544 248	GUETERBEFOERDERUNGSLEISTUNGEN DER LUFTFAHRT VON LUFTFAHRZEUGEN			
	EX 50 40 0	EX 910, EX 979	248	EX 750
544 250	GUETERBEFOERDERUNGSLEISTUNGEN DER LUFTFAHRT VON ELEKTROTECHNISCHEN ERZEUGNISSEN (OHNE DATENVERARBEITUNGS- GERAETE UND -EINRICHTUNGEN)			
	EX 50 40 0	931, EX 979	250	EX 750

SYSTEMATIK DER PRODUKTIONSBEREICHE IN INPUT-OUTPUT-RECHNUNGEN (SIO) 1980				
NUMMER	BEZEICHNUNG			
	WZ 1970	GV 1969	SIO 1980	NACE/CLIO 1970
544 252	GÜTERBEFÖRDERUNGSLEISTUNGEN DER LUFTFAHRT VON FEINMECHANISCHEN UND OPTISCHEN ERZEUGNISSEN			
	EX 50 40 0	EX 979	252	EX 750
544 254	GÜTERBEFÖRDERUNGSLEISTUNGEN DER LUFTFAHRT VON UHREN			
	EX 50 40 0	EX 979	254	EX 750
544 256	GÜTERBEFÖRDERUNGSLEISTUNGEN DER LUFTFAHRT VON EISEN-, BLECH- UND METALLWAREN (OHNE KRAFTWAGENZUBEHÖR)			
	EX 50 40 0	EX 894, EX 939, EX 949, EX 979	256	EX 750
544 257	GÜTERBEFÖRDERUNGSLEISTUNGEN DER LUFTFAHRT VON ERZEUGNISSEN DER FOTO- UND FILMLABORS, FUELLHALTERN, STEMPELN, WAREN AUS NATÜRLICHEN SCHNITZ- UND FORMSTOFFEN U.Ä.			
	EX 50 40 0	EX 979	257	EX 750
544 258	GÜTERBEFÖRDERUNGSLEISTUNGEN DER LUFTFAHRT VON MUSIKINSTRUMENTEN, SPORTGERÄTEN, SPIEL- UND SCHMUCKWAREN			
	EX 50 40 0	EX 952, EX 979	258	EX 750
544 260	GÜTERBEFÖRDERUNGSLEISTUNGEN DER LUFTFAHRT VON ERZEUGNISSEN DER HOLZBEARBEITUNG (OHNE HOLZWAREN)			
	EX 50 40 0	EX 052, EX 055, EX 056, 057, EX 976	260	EX 750
544 261	GÜTERBEFÖRDERUNGSLEISTUNGEN DER LUFTFAHRT VON HOLZWAREN (EINSCHL. MOEBELN)			
	EX 50 40 0	EX 962, EX 975, EX 976, EX 979	261	EX 750
544 264	GÜTERBEFÖRDERUNGSLEISTUNGEN DER LUFTFAHRT VON HOLZSCHLIFF, ZELLSTOFF, PAPIER UND PAPPE			
	EX 50 40 0	841, EX 972	264	EX 750
544 265	GÜTERBEFÖRDERUNGSLEISTUNGEN DER LUFTFAHRT VON PAPIER- UND PAPPEWAREN			
	EX 50 40 0	EX 972, 973	265	EX 750
544 268	GÜTERBEFÖRDERUNGSLEISTUNGEN DER LUFTFAHRT VON DRUCKEREIERZEUGNISSEN, LICHTPAUS- UND VERWANDTEN WAREN			
	EX 50 40 0	974	268	EX 750
544 270	GÜTERBEFÖRDERUNGSLEISTUNGEN DER LUFTFAHRT VON LEDER			
	EX 50 40 0	EX 961	270	EX 750
544 271	GÜTERBEFÖRDERUNGSLEISTUNGEN DER LUFTFAHRT VON LEDERWAREN (OHNE SCHUHE)			
	EX 50 40 0	EX 961, EX 963	271	EX 750
544 272	GÜTERBEFÖRDERUNGSLEISTUNGEN DER LUFTFAHRT VON SCHUHEN AUS LEDER UND TEXTILIEN			
	EX 50 40 0	EX 961, EX 963	272	EX 750



SYSTEMATIK DER PRODUKTIONSBEREICHE IM INPUT-OUTPUT-RECHNUNGEN (SIO) 1980				
NUMMER	BEZEICHNUNG			
	WZ 1970	GV 1969	SIO 1980	NACE/CLIO 1970
544 273	GÜTERBEFÖRDERUNGSLEISTUNGEN DER LUFTFAHRT VON SPINNFASERN UND GARNEN			
	EX 50 40 0	EX 962	273	EX 750
544 274	GÜTERBEFÖRDERUNGSLEISTUNGEN DER LUFTFAHRT VON SONSTIGEN TEXTILIEN			
	EX 50 40 0	EX 962	274	EX 750
544 275	GÜTERBEFÖRDERUNGSLEISTUNGEN DER LUFTFAHRT VON WIRK- UND STRICKWAREN			
	EX 50 40 0	EX 962, EX 963	275	EX 750
544 276	GÜTERBEFÖRDERUNGSLEISTUNGEN DER LUFTFAHRT VON BEKLEIDUNG UND PELZWAREN			
	EX 50 40 0	EX 961, EX 963, EX 979	276	EX 750
544 277	GÜTERBEFÖRDERUNGSLEISTUNGEN DER LUFTFAHRT VON BETTWAREN			
	EX 50 40 0	EX 975, EX 979	277	EX 750
544 281	GÜTERBEFÖRDERUNGSLEISTUNGEN DER LUFTFAHRT VON MAHL- UND SCHÄLMUEHLENERZEUGNISSEN (OHNE OELMUEHLENERZEUGNISSE)			
	EX 50 40 0	161, EX 165	281	EX 750
544 282	GÜTERBEFÖRDERUNGSLEISTUNGEN DER LUFTFAHRT VON STAERKEERZEUGNISSEN			
	EX 50 40 0	EX 136, EX 163, EX 166, 895	282	EX 750
544 283	GÜTERBEFÖRDERUNGSLEISTUNGEN DER LUFTFAHRT VON TEIGWAREN			
	EX 50 40 0	EX 163	283	EX 750
544 284	GÜTERBEFÖRDERUNGSLEISTUNGEN DER LUFTFAHRT VON BACKWAREN (EINSCHL. DAUERBACKWAREN)			
	EX 50 40 0	EX 163	284	EX 750
544 285	GÜTERBEFÖRDERUNGSLEISTUNGEN DER LUFTFAHRT VON ERZEUGNISSEN DER ZUCKERINDUSTRIE			
	EX 50 40 0	111, 112, 113, EX 136	285	EX 750
544 286	GÜTERBEFÖRDERUNGSLEISTUNGEN DER LUFTFAHRT VON OBST- UND GEMÜSEERZEUGNISSEN, FRUCHT- UND GEMÜSESAEFTEN			
	EX 50 40 0	EX 039, 164, EX 166	286	EX 750
544 287	GÜTERBEFÖRDERUNGSLEISTUNGEN DER LUFTFAHRT VON SÜßWAREN (OHNE DAUERBACKWAREN)			
	EX 50 40 0	EX 132, EX 136	287	EX 750
544 288	GÜTERBEFÖRDERUNGSLEISTUNGEN DER LUFTFAHRT VON BEARBEITETER MILCH, MILCHPRÄPARATEN, BUTTER UND KÄSE			
	EX 50 40 0	EX 143, 144	288	EX 750

SYSTEMATIK DER PRODUKTIONSBEREICHE IN INPUT-OUTPUT-RECHNUNGEN (SIO) 1980				
NUMMER	BEZEICHNUNG			
	WZ 1970	GV 1969	SIO 1980	NACE/CLIO 1970
544 289	GÜTERBEFÖRDERUNGSLEISTUNGEN DER LUFTFAHRT VON SPEISEÖL UND SPEISEFETT			
	EX 50 40 0	EX 145, 172, 182	289	EX 750
544 291	GÜTERBEFÖRDERUNGSLEISTUNGEN DER LUFTFAHRT VON FLEISCH UND FLEISCHERZEUGNISSEN			
	EX 50 40 0	EX 141, EX 145, 147	291	EX 750
544 292	GÜTERBEFÖRDERUNGSLEISTUNGEN DER LUFTFAHRT VON FISCH UND FISCHERZEUGNISSEN			
	EX 50 40 0	EX 142, 148	292	EX 750
544 293	GÜTERBEFÖRDERUNGSLEISTUNGEN DER LUFTFAHRT VON BIER UND SEINEN NEBENERZEUGNISSEN			
	EX 50 40 0	122, 162	293	EX 750
544 294	GÜTERBEFÖRDERUNGSLEISTUNGEN DER LUFTFAHRT VON SPIRITUS UND SEINEN NEBENERZEUGNISSEN, SPIRITUOSEN UND WEINERZEUGNISSEN			
	EX 50 40 0	EX 121, 125	294	EX 750 1)
544 295	GÜTERBEFÖRDERUNGSLEISTUNGEN DER LUFTFAHRT VON MINERALBRUNNEN, MINERALWASSER UND LIMONADEN			
	EX 50 40 0	EX 128	295	EX 750
544 296	GÜTERBEFÖRDERUNGSLEISTUNGEN DER LUFTFAHRT VON SONSTIGEN ERZEUGNISSEN DES ERNÄHRUNGSGEWERBES (OHNE FUTTERMITTEL)			
	EX 50 40 0	EX 128, EX 131, 133, 139, EX 146	296	EX 750
544 297	GÜTERBEFÖRDERUNGSLEISTUNGEN DER LUFTFAHRT VON FUTTERMITTELN			
	EX 50 40 0	179	297	EX 750
544 299	GÜTERBEFÖRDERUNGSLEISTUNGEN DER LUFTFAHRT VON TABAKWAREN			
	EX 50 40 0	135	299	EX 750
544 408	GÜTERBEFÖRDERUNGSLEISTUNGEN DER LUFTFAHRT VON GEBRAUCHTEN GÜTERN			
	EX 50 40 0	049, 451, 461, 462, 463, 842	408	EX 750
546	ÜBRIGE DIENSTLEISTUNGEN DER LUFTFAHRT			
	EX 50 4			
546 000	ÜBRIGE DIENSTLEISTUNGEN DER LUFTFAHRT			
	EX 50 40 0	-	-	EX 750

SYSTEMATIK DER PRODUKTIONSBEREICHE IN INPUT-OUTPUT-RECHNUNGEN (SIO) 1980				
NUMMER	BEZEICHNUNG			
	WZ 1970	GV 1969	SIO 1980	NACE/CLIO 1970
547	DIENSTLEISTUNGEN DER FLUGPLAETZE			
	EX 50 4			
547 000	DIENSTLEISTUNGEN DER FLUGPLAETZE 1)			
	50 45 0	-	-	EX 764
	ANMERKUNG: 1) VGL SIO 900 100			
550	BEFOERDERUNGSLEISTUNGEN DER ROHRLEITUNGSEINRICHTUNGEN			
	50 5			
550 116	BEFOERDERUNGSLEISTUNGEN DER ROHRLEITUNGSEINRICHTUNGEN VON ERDOEL, ERDGAS			
	EX 50 50 0	310, EX 330	116	EX 724
550 205	BEFOERDERUNGSLEISTUNGEN DER ROHRLEITUNGSEINRICHTUNGEN VON MINERALOELERZEUGNISSEN			
	EX 50 50 0	321, 323, 325, 327, EX 330, 341, 343, 349	205	EX 724
550 900	SONSTIGE BEFOERDERUNGSLEISTUNGEN DER ROHRLEITUNGSEIN- RICHTUNGEN			
	EX 50 50 0	-	-	EX 724
570	DIENSTLEISTUNGEN DER NACHRICHTENUEBERMITTLUNG			
	50 7			
570 100	DIENSTLEISTUNGEN DES ALLGEMEINEN POSTDIENSTES (Z.B. BRIEF- PORTO, PAKETGEBUEHREN)			
	EX 50 70 0	-	-	EX 790
570 310	DIENSTLEISTUNGEN DES TELEXDIENSTES			
	EX 50 70 0	-	-	EX 790
570 350	DIENSTLEISTUNGEN DES TELEGRAMMDIENSTES			
	EX 50 70 0	-	-	EX 790
570 500	DIENSTLEISTUNGEN DES FERNSPRECHDIENSTES			
	EX 50 70 0	-	-	EX 790
570 700	DIENSTLEISTUNGEN DES FUNK- UND FERNMELDEDIENSTES			
	EX 50 70 0	-	-	EX 790
570 900	SONSTIGE DIENSTLEISTUNGEN DER NACHRICHTENUEBERMITTLUNG			
	EX 50 70 0	-	-	EX 790
590	DIENSTLEISTUNGEN DER SPEDITION, LAGEREI UND VERKEHRSVER- MITTLUNG			
	50 9			
590 100	DIENSTLEISTUNGEN DER LAGEREI			
	50 90 4, 50 90 7	-	-	773

SYSTEMATIK DER PRODUKTIONSBEREICHE IN INPUT-OUTPUT-RECHNUNGEN (SIO) 1980  
BEZEICHNUNG

NUMMER

WZ 1970

GV 1969

SIO 1980

NACE/CLIO 1970

590 400 DIENSTLEISTUNGEN DER SPEDITION UND VERKEHRSVERMITTLUNG  
(OHNE REISEVERANSTALTUNG UND REISEVERMITTLUNG) 1)

ANMERKUNG: 1) VGL SIO 719 550

50 90 0,  
50 93 0,  
50 99 0

-

-

EX 772

590 700 DIENSTLEISTUNGEN DER REISEVERANSTALTUNG UND REISEVERMITTLUNG

50 96 0,  
50 96 5

-

-

771

NUMMER	SYSTEMATIK DER PRODUKTIONSBEREICHE IN INPUT-OUTPUT-RECHNUNGEN (SIO) 1980 BEZEICHNUNG		
	WZ 1970	NACE 1970	NACE/CLIO 1970
601	DIENSTLEISTUNGEN DER KREDITINSTITUTE		
	60 0,		
	60 1,		
	60 2,		
	60 3,		
	60 4,		
	60 5,		
	60 6,		
	60 7,		
	60 8		
601 100	DIENSTLEISTUNGEN DER BUNDESBANK GEGEN TATSAECHLICHE ENTGELTE		
	60 00 0	811	EX 811
601 400	DIENSTLEISTUNGEN DER POSTSCHECK- UND POSTSPARKASSENAEMTER GEGEN TATSAECHLICHE ENTGELTE		
	60 60 0	EX 812, EX 8131, EX 8132	EX 812, EX 813
601 700	DIENSTLEISTUNGEN DER KREDITINSTITUTE, A.N.G. GEGEN TATSAECH- LICHE ENTGELTE		
	60 10 0,	EX 812,	EX 812,
	60 14 0,	EX 8131,	EX 813
	60 17 0,	EX 8132	
	60 17 5,		
	60 20 0,		
	60 24 0,		
	60 27 0,		
	60 30 0,		
	60 32 0,		
	60 32 5,		
	60 34 0,		
	60 34 5,		
	60 36 0,		
	60 40 0,		
	60 45 0,		
	60 45 4,		
	60 45 7,		
	60 50 0,		
	60 70 0,		
	60 70 2,		
	60 70 4,		
	60 70 6,		
	60 70 8,		
	60 80 0		
601 900	DIENSTLEISTUNGEN DER KREDITINSTITUTE GEGEN UNTERSTELLTE ENTGELTE 1)		
	-	-	EX 811, EX 812, EX 813
609	DIENSTLEISTUNGEN DER EFFEKTENBOERSEN UND DER VERMITTLUNG VON BANK- UND EFFEKTENGESCHAEFTEN		
	60 9		
609 000	DIENSTLEISTUNGEN DER EFFEKTENBOERSEN UND DER VERMITTLUNG VON BANK- UND EFFEKTENGESCHAEFTEN		
	60 90 0,	EX 831	EX 830
	60 90 5,		
	60 94 0,		
	60 94 4,		
	60 94 7		
611	DIENSTLEISTUNGEN DES VERSICHERUNGSGEWERBES (OHNE VERMITTLUNG VON VERSICHERUNGEN)		
	61 0,		
	61 2,		
	61 4,		
	61 6		
611 110	DIENSTLEISTUNGEN DER LEBENSVERSICHERUNG		
	61 00 0	EX 822	EX 820

ANMERKUNG: 1) ALLGEMEINES KUPPELPRODUKT = SIO 620 000

NUMMER	SYSTEMATIK DER PRODUKTIONSBEREICHE IN INPUT-OUTPUT-RECHNUNGEN (SIO) 1980		
	WZ 1970	NACE 1970	NACE/CLIO 1970
611 150	DIENSTLEISTUNGEN DER PENSIONS- UND STERBEKASSEN 1)		
	61 05 0	EX 822	EX 820
	ANMERKUNG: 1) GEMISCHTE VERSICHERUNGSUNTERNEHMEN (LEBENSVERSICHERUNGEN MIT KRANKEN-, SCHADEN- UND UNFALLVERSICHERUNG) (NACE 821) SIND IN DER BUNDESREPUBLIK DEUTSCHLAND NICHT VERTRETEN		
611 300	DIENSTLEISTUNGEN DER KRANKENVERSICHERUNG (NICHT SOZIALVERSICHERUNG)		
	61 20 0	EX 823	EX 820
611 500	DIENSTLEISTUNGEN DER SCHADEN- UND UNFALLVERSICHERUNG (NICHT SOZIALVERSICHERUNG)		
	61 40 0,	EX 823	EX 820
	61 40 2,		
	61 40 3,		
	61 40 4,		
	61 40 5,		
	61 40 8		
611 710	DIENSTLEISTUNGEN DER RUECKVERSICHERUNG IN DER LEBENSVERSICHERUNG		
	EX 61 60 0	EX 822	EX 820
611 750	DIENSTLEISTUNGEN DER RUECKVERSICHERUNG IN DER KRANKEN-, SCHADEN- UND UNFALLVERSICHERUNG		
	EX 61 60 0	EX 823	EX 820
619	DIENSTLEISTUNGEN DER VERMITTLUNG VON VERSICHERUNGEN		
	61 9		
619 000	DIENSTLEISTUNGEN DER VERMITTLUNG VON VERSICHERUNGEN		
	61 90 0,	832	EX 830
	61 90 5		
620	UNTERSTELLTE ENTGELTE FUER DIENSTLEISTUNGEN VON BANKEN		
	-		
620 000	UNTERSTELLTE ENTGELTE FUER DIENSTLEISTUNGEN VON BANKEN 1)		
	-	-	EX 811, EX 812, EX 813
			ANMERKUNG: 1) DIENSTLEISTUNGEN DER KREDITINSTITUTE, VGL = SIO 601 900

SYSTEMATIK DER PRODUKTIONSBEREICHE IN INPUT-OUTPUT-RECHNUNGEN (SIO) 1980			
NUMMER	BEZEICHNUNG		
	WZ 1970	NACE 1970	NACE/CLIO 1970
700	DIENSTLEISTUNGEN DES GASTSTAETTEN- UND BEHERBERGUNGSGEWERBES		
	70 0		
700 100	DIENSTLEISTUNGEN DER HOTELS UND GASTHOEFE		
	70 00 0	6651, EX 6652	EX 660
700 210	DIENSTLEISTUNGEN DER FREMDENHEIME UND PENSIONEN		
	70 01 0	EX 6652, 6653	EX 660
700 240	DIENSTLEISTUNGEN DER ERHOLUNGS- UND FERIEHEIME (EINSCHL. FERIEHAEUSER, -WOHNUNGEN UND HUETTEN)		
	70 01 4	EX 6671, EX 6673, EX 6674, EX 6675	EX 660
700 270	DIENSTLEISTUNGEN DER CAMPINGPLAETZE		
	70 01 7	EX 6672	EX 660
700 400	DIENSTLEISTUNGEN DER GAST- UND SPEISEWIRTSCHAFTEN MIT AUSSCHANK ALKOHOLISCHER GETRAENKE (OHNE BAHNHOFWIRTSCHAFTEN)		
	70 04 0	EX 661, EX 662	EX 660
700 440	DIENSTLEISTUNGEN DER BAHNHOFWIRTSCHAFTEN		
	70 04 4	EX 661, EX 662	EX 660
700 470	DIENSTLEISTUNGEN DER SPEISEWIRTSCHAFTEN OHNE AUSSCHANK ALKOHOLISCHER GETRAENKE		
	70 04 7	EX 661	EX 660
700 510	DIENSTLEISTUNGEN DER CAFES		
	70 05 0	EX 662	EX 660
700 520	DIENSTLEISTUNGEN DER BARS, TANZ- UND VERGUEGUNGSLOKALE		
	70 05 2	663	EX 660
700 540	DIENSTLEISTUNGEN DER KANTINEN		
	70 05 4	EX 664	EX 660
700 560	DIENSTLEISTUNGEN DER EISDIELEN		
	70 05 6	EX 662	EX 660
700 580	DIENSTLEISTUNGEN DER TRINK- UND IMBISSHALLEN		
	70 05 8	EX 661, EX 662	EX 660
700 800	DIENSTLEISTUNGEN DER SCHLAF- UND SPEISEWAGENBETRIEBE		
	70 08 0	666	EX 660
700 900	DIENSTLEISTUNGEN DER HEIME (OHNE FREMDEN-, ERHOLUNGS- UND FERIEHEIME)		
	70 09 0	EX 96 C 2	EX 96 C

SYSTEMATIK DER PRODUKTIONSBEREICHE IN INPUT-OUTPUT-RECHNUNGEN (SIO) 1980			
NUMMER	BEZEICHNUNG		
	WZ 1970	NACE 1970	NACE/CLIO 1970
701	DIENSTLEISTUNGEN DER WAESCHEREI UND REINIGUNG (EINSCHL. SCHORNSTEINFEGERGEWERBE)		
	70 1		
701 100	DIENSTLEISTUNGEN DER WAESCHEREI		
	70 10 0, 70 10 5	EX 98 C 1	EX 981
701 200	DIENSTLEISTUNGEN DER CHEMISCHEN REINIGUNG UND BEKLEIDUNGSFAERBEREI		
	70 12 0, 70 12 5	EX 98 C 1	EX 981
701 400	DIENSTLEISTUNGEN DER HEISSMANGELI UND BUEGELEI		
	70 14 0	EX 98 C 1	EX 981
701 600	DIENSTLEISTUNGEN DER REINIGUNG VON GEBAEUDEN, RAEUEN UND INVENTAR (OHNE HAUSFASSADENREINIGUNG)		
	70 16 0	EX 92 C 3	EX 92 C
701 800	DIENSTLEISTUNGEN DES SCHORNSTEINFEGERGEWERBES		
	70 18 0	EX 92 C 3	EX 92 C
702	DIENSTLEISTUNGEN DES FRISEUR- UND SONSTIGEN KOERPERPFLEGEGERWES		
	70 2		
702 100	DIENSTLEISTUNGEN DES FRISEURGERWES		
	70 20 0, 70 20 4, 70 20 7	EX 98 C 2	EX 982
702 500	DIENSTLEISTUNGEN DES SONSTIGEN KOERPERPFLEGEGERWES		
	70 25 0, 70 25 5	EX 98 C 2	EX 982
703	DIENSTLEISTUNGEN DER SELBSTAENDIGEN WISSENSCHAFTLER		
	EX 70 6		
703 000	DIENSTLEISTUNGEN DER SELBSTAENDIGEN WISSENSCHAFTLER		
	70 60 5	EX 94 C	EX 94 C
704	MARKTBESTIMMTE DIENSTLEISTUNGEN DER UNTERRICHTSANSTALTEN, ERZIEHUNGSANSTALTEN UND KINDERGAERTEN		
	EX 70 6		
704 110	DIENSTLEISTUNGEN DER ALLGEMEINBILDENDEN SCHULEN		
	70 62 0	EX 93 C 2	EX 93 C
704 120	DIENSTLEISTUNGEN DER BERUFSBILDENDEN SCHULEN		
	70 62 3	EX 93 C 3	EX 93 C
704 130	DIENSTLEISTUNGEN DER KRAFTFAHRSCHULEN		
	70 62 9	EX 93 C 6	EX 93 C
704 510	DIENSTLEISTUNGEN DER ERZIEHUNGSANSTALTEN		
	70 66 0	EX 93 C 2, EX 93 C 3	EX 93 C



NUMMER	SYSTEMATIK DER PRODUKTIONSBEREICHE IN INPUT-OUTPUT-RECHNUNGEN (SIO) 1980 BEZEICHNUNG		
	WZ 1970	NACE 1970	NACE/CLIO 1970
704 550	DIENSTLEISTUNGEN DER KINDERGAERTEN UND -HORTE		
	70 66 5	EX 93 C 2, EX 93 C 4	EX 93 C
706	DIENSTLEISTUNGEN AUF DEN GEBIETEN VON WISSENSCHAFT, BILDUNG, ERZIEHUNG UND SPORT (OHNE DIENSTLEISTUNGEN DER SELBSTAENDI- GEN WISSENSCHAFTLER, UNTERRICHTSANSTALTEN, ERZIEHUNGSANSTAL- TEN UND KINDERGAERTEN)		
	EX 70 6		
706 100	DIENSTLEISTUNGEN DER WISSENSCHAFTLICHEN BIBLIOTHEKEN UND ARCHIVE		
	70 60 0	EX 97 C 7	EX 97 C
706 200	DIENSTLEISTUNGEN DES SONSTIGEN UNTERRICHTS UND DER SELB- STAENDIGEN LEHRER		
	70 62 6	93 C 5, EX 93 C 6, EX 97 C 8, EX 97 C 9	EX 97 C
706 400	DIENSTLEISTUNGEN DER SONSTIGEN BILDUNGSSTAETTEN		
	70 64 0	EX 97 C 7	EX 97 C
706 800	DIENSTLEISTUNGEN DER SPORTEINRICHTUNGEN UND SELBSTAENDIGEN SPORTLER		
	70 68 0	EX 97 C 8	EX 97 C
707	DIENSTLEISTUNGEN AUF DEN GEBIETEN VON KUNST, THEATER, FILM, RUNDFUNK UND FERNSEHEN		
	70 7		
707 110	DIENSTLEISTUNGEN DER THEATER UND OPERNHAEUER		
	70 70 0	EX 97 C 5	EX 97 C
707 140	DIENSTLEISTUNGEN DER ORCHESTER, KAPELLEN, CHOERE UND BALLETTE		
	70 70 4	EX 97 C 6	EX 97 C
707 170	DIENSTLEISTUNGEN DER VARIETES UND KLEINKUNSTBUEHNEN		
	70 70 7	EX 97 C 5	EX 97 C
707 200	DIENSTLEISTUNGEN DER FILMTHEATER		
	70 71 0	97 C 3	EX 97 C
707 310	DIENSTLEISTUNGEN DER FILMAUFNAHME		
	70 73 0	97 C 1	EX 97 C
707 370	DIENSTLEISTUNGEN DES FILMVERLEIHS UND -VERTRIEBS		
	70 73 7	97 C 2	EX 97 C
707 500	DIENSTLEISTUNGEN DER RUNDFUNK- UND FERNSEHANSTALTEN		
	70 75 0	97 C 4	EX 97 C
707 700	DIENSTLEISTUNGEN DER SELBSTAENDIGEN KUENSTLER 1)		
	70 77 0	EX 97 C 6	EX 97 C

ANMERKUNG: 1) ENTSpricht WA 9901 000, 9902 000,  
9903 000

SYSTEMATIK DER PRODUKTIONSBEREICHE IN INPUT-OUTPUT-RECHNUNGEN (SIO) 1980			
NUMMER	BEZEICHNUNG		
	WZ 1970	NACE 1970	NACE/CLIO 1970
707 900	DIENSTLEISTUNGEN DER SELBSTAENDIGEN ARTISTEN		
	70 79 0	EX 97 C 6	EX 97 C
708	DIENSTLEISTUNGEN DES VERLAGS-, LITERATUR- UND PRESSEWESENS		
	70 8		
708 100	DIENSTLEISTUNGEN DES VERLAGS VON BUECHERN, WISSENSCHAFTLICHEN UND FACHZEITSCHRIFTEN		
	70 80 0,	4741,	EX 474
	70 80 4,	EX 4744	
	70 80 7		
708 200	DIENSTLEISTUNGEN DES VERLAGS VON ZEITUNGEN SOWIE VON UNTERHALTENDEN ZEITSCHRIFTEN UND BROSCHUEREN		
	70 81 0,	EX 4744	EX 474
	70 81 5		
708 300	DIENSTLEISTUNGEN DES SONSTIGEN VERLAGSWESENS		
	70 83 0,	4742,	EX 474
	70 83 5	4743,	
		4745	
708 500	DIENSTLEISTUNGEN DER LEIHBUECHEREIEN UND LESEZIRKEL		
	70 85 0	EX 97 C 7	EX 97 C
708 700	DIENSTLEISTUNGEN DER KORRESPONDENZ- UND NACHRICHTENBUEROS		
	70 87 0	EX 8393	EX 830
708 900	DIENSTLEISTUNGEN DER SELBSTAENDIGEN SCHRIFTSTELLER UND JOURNALISTEN		
	70 89 0	EX 8393,	EX 830,
		EX 97 C 6	EX 97 C
710	MARKTBESTIMMTE DIENSTLEISTUNGEN DES GESUNDHEITSWESENS		
	71 0		
710 110	DIENSTLEISTUNGEN DER ARZTPRAXEN (OHNE ZAHN- UND TIERARZTPRAXEN)		
	71 00 0	95 C 3	EX 95 C
710 130	DIENSTLEISTUNGEN DER ZAHNARZTPRAXEN		
	71 00 3	EX 95 C 4	EX 95 C
710 160	DIENSTLEISTUNGEN DER HEILKUNDIGENPRAXEN		
	71 00 6	EX 95 C 5	EX 95 C
710 190	DIENSTLEISTUNGEN DES SONSTIGEN FREIBERUFLICHEN GESUNDHEITSWESENS		
	71 00 9	EX 95 C 5	EX 95 C
710 500	MARKTBESTIMMTE DIENSTLEISTUNGEN DER ANSTALTEN UND EINRICHTUNGEN DES GESUNDHEITSWESENS		
	71 05 0,	EX 95 C 1,	EX 95 C
	71 05 5	EX 95 C 2,	
		EX 95 C 4	

NUMMER	SYSTEMATIK DER PRODUKTIONSBEREICHE IN INPUT-OUTPUT-RECHNUNGEN (SIO) 1980		
	BEZEICHNUNG		
	WZ 1970	NACE 1970	NACE/CLIO 1970
711	MARKTBESTIMMTE DIENSTLEISTUNGEN DES VETERINAERWESENS		
	71 1		
711 110	DIENSTLEISTUNGEN DER TIERARZTPRAXEN		
	71 10 0	EX 95 C 6	EX 95 C
711 150	DIENSTLEISTUNGEN DES SONSTIGEN FREIBERUFLICHEN VETERINAERWESENS		
	71 10 5	EX 95 C 6	EX 95 C
711 500	MARKTBESTIMMTE DIENSTLEISTUNGEN DER ANSTALTEN UND EINRICHTUNGEN DES VETERINAERWESENS		
	71 15 0	EX 95 C 6	EX 95 C
712	DIENSTLEISTUNGEN DER RECHTSBERATUNG, WIRTSCHAFTSBERATUNG UND -PRUEFUNG		
	71 2		
712 110	DIENSTLEISTUNGEN DER ANWALTSPRAXEN UND NOTARIATE		
	71 20 0, 71 20 2, 71 20 4, 71 20 6	EX 835	EX 830
712 150	DIENSTLEISTUNGEN DER SONSTIGEN RECHTSBERATUNG		
	71 20 8	EX 835	EX 830
712 510	DIENSTLEISTUNGEN DER PRAXEN VON WIRTSCHAFTSPRUEFERN, VEREINIGTEN BUCHPRUEFERN UND STEUERBERATERN		
	71 25 0	EX 836	EX 830
712 540	DIENSTLEISTUNGEN DER PRAXEN VON STEUERBEVOLLMAECHTIGTEN		
	71 25 4	EX 836	EX 830
712 570	DIENSTLEISTUNGEN DER SONSTIGEN WIRTSCHAFTLICHEN UNTERNEHMENSBERATUNG UND -PRUEFUNG		
	71 25 7	EX 836, EX 837, 8391	EX 830
713	DIENSTLEISTUNGEN DER ARCHITEKTUR- UND INGENIEURBUEROS, LABORATORIEN UND AEBNLIICHEN INSTITUTE		
	71 3		
713 100	DIENSTLEISTUNGEN DER ARCHITEKTUR-, BAUINGENIEUR- UND VERMESSUNGSBUEROS		
	71 30 0	EX 837	EX 830
713 510	DIENSTLEISTUNGEN DER INGENIEUR- UND TECHNISCHEM BUEROS (OHNE BAUINGENIEUR- UND VERMESSUNGSBUEROS)		
	71 35 0	EX 837	EX 830
713 550	DIENSTLEISTUNGEN DER CHEMISCHEN UND CHEMOTECHEMISCHEN LABORATORIEM		
	71 35 5	EX 837	EX 830

SYSTEMATIK DER PRODUKTIONSBEREICHE IN INPUT-OUTPUT-RECHNUNGEN (SIO) 1980  
BEZEICHNUNG

NUMMER

WZ 1970

NACE 1970

NACE/CLIO 1970

714 DIENSTLEISTUNGEN DER WIRTSCHAFTSWERBUNG (OHNE AUSSTELLUNGS-  
UND MESSEWESEN)

71 4

714 000 DIENSTLEISTUNGEN DER WIRTSCHAFTSWERBUNG (OHNE AUSSTELLUNGS-  
UND MESSEWESEN)

71 40 0,	838	EX 830
71 40 1,		
71 40 3,		
71 40 5,		
71 40 7,		
71 40 9,		
71 45 0		

716 VERMIETUNG VON WOHNUNGEN, GRUNDSTUECKEN UND RAEUMEN

EX 71 7

716 100 VERMIETUNG VON WOHNUNGEN (EINSCHL. NUTZUNG VON EIGENTUEMER-  
WOHNUNGEN)

EX 71 70 0 EX 850 EX 850

716 500 VERMIETUNG VON GRUNDSTUECKEN UND RAEUMEN

EX 71 70 7 EX 850 EX 850

717 DIENSTLEISTUNGEN DES GRUNDSTUECKS- UND WOHNUNGSWESENS SOWIE  
DER VERMOEGENSVERWALTUNG (OHNE VERMIETUNG VON WOHNUNGEN,  
GRUNDSTUECKEN UND RAEUMEN)

EX 71 7

717 110 DIENSTLEISTUNGEN DER WOHNUNGSUNTERNEHMEN (OHNE VERMIETUNG  
VON WOHNUNGEN)

EX 71 70 0 833 EX 830

717 150 DIENSTLEISTUNGEN DES GRUNDSTUECKS- UND WOHNUNGSWESENS (OHNE  
WOHNUNGSUNTERNEHMEN SOWIE OHNE VERMIETUNG VON GRUNDSTUECKEN  
UND RAEUMEN)

71 70 4,	834	EX 830
EX 71 70 7		

717 510 DIENSTLEISTUNGEN DER BETEILIGUNGSGESELLSCHAFTEN (OHNE KAPI-  
TALANLAGEGESELLSCHAFTEN)

71 75 0 EX 831 EX 830

717 540 DIENSTLEISTUNGEN DER INKASSOBUEROS

71 75 4 EX 831 EX 830

717 570 DIENSTLEISTUNGEN DER SONSTIGEN VERMOEGENSVERWALTUNG

71 75 7 EX 831 EX 830

718 VERMIETUNG BEWEGLICHER SACHEN (OHNE BUCH-, ZEITSCHRIFTEN-  
UND FILMVERLEIH)

EX 71 8

718 100 VERMIETUNG VON HAUSRAT UND BEKLEIDUNG

71 84 0 8461 EX 840

718 300 VERMIETUNG VON PERSONENKRAFTWAGEN AN SELBSTFAHRER

71 84 1 844 EX 840

718 500 VERMIETUNG VON SONSTIGEN FAHRZEUGEN

71 84 3 845 EX 840

NUMMER	SYSTEMATIK DER PRODUKTIONSBEREICHE IN INPUT-OUTPUT-RECHNUNGEN (SIO) 1980 BEZEICHNUNG		
	WZ 1970	NACE 1970	NACE/CLIO 1970
712 700	VERMIETUNG VON LAND- UND BAUWIRTSCHAFTLICHEN MASCHINEN UND GERÄTEN		
	71 84 5, 71 84 7	841, 842	EX 840
718 900	VERMIETUNG SONSTIGER BEWEGLICHER SACHEN		
	71 84 9	843, 8462, 847	EX 840
719	SONSTIGE MARKTBESTIMMTE DIENSTLEISTUNGEN (OHNE VERMIETUNG BEWEGLICHER SACHEN)		
	EX 71 8, EX 90 3		
719 110	DIENSTLEISTUNGEN DER AUSSTELLUNGS-, MESSE- UND WARENMARKT-EINRICHTUNGEN		
	71 80 0, 71 80 5, 90 80 0, 90 80 5	EX 8393	EX 830
719 150	DIENSTLEISTUNGEN DER SCHAUSTELLUNG		
	71 81 0, 71 81 5	EX 97 C 9, EX 98 C 4	EX 97 C, EX 984
719 210	DIENSTLEISTUNGEN DES WETT- UND LOTTERIEWESENS		
	71 82 0	EX 97 C 9	EX 97 C
719 240	DIENSTLEISTUNGEN DER SPIELBANKEN UND -KLUBS		
	71 82 4	EX 97 C 9	EX 97 C
719 270	DIENSTLEISTUNGEN DES BETRIEBS VON SPIELAUTOMATEN		
	71 82 7	EX 97 C 9	EX 97 C
719 310	DIENSTLEISTUNGEN DER LEIHHÄUSER		
	71 83 0	EX 98 C 4	EX 984
719 350	DIENSTLEISTUNGEN DES VERSTEIGERUNGSGEWERBES		
	71 83 5	EX 98 C 4	EX 984
719 510	DIENSTLEISTUNGEN DER GRUNDSTÜCKS-, GEBÄUDE- UND SCHIFFS-BEWACHUNG		
	71 85 0	EX 8393	EX 830
719 550	DIENSTLEISTUNGEN DER AUFBEWAHRUNG, DER BOTEN- UND ÄHNLICHEN DIENSTE (EINSCHL. FREMDENFÜHRUNG)		
	71 85 5	EX 761, 772, 1) EX 98 C 4	EX 761, EX 772, EX 984
719 610	DIENSTLEISTUNGEN DER AUSKUNFTSBUEROS		
	71 86 0	EX 8393	EX 830
719 630	DIENSTLEISTUNGEN DER DOLMETSCHER-, SCHREIB- UND UEBER-SETZUNGSBUEROS		
	71 86 3	8392, EX 8393	EX 830
719 660	DIENSTLEISTUNGEN DER PRIVATEN STELLENVERMITTLUNG		
	71 86 6	EX 8393	EX 830

ANMERKUNG: 1) NACE 772 UEBERWIGEND IN SIO 590 400 ENHALTEN

SYSTEMATIK DER PRODUKTIONSBEREICHE IN INPUT-OUTPUT-RECHNUNGEN (SIO) 1980  
 BEZEICHNUNG

NUMMER	SYSTEMATIK DER PRODUKTIONSBEREICHE IN INPUT-OUTPUT-RECHNUNGEN (SIO) 1980 BEZEICHNUNG		
	WZ 1970	NACE 1970	NACE/CLIO 1970
719 690	DIENSTLEISTUNGEN DER EHEVERMITTLUNG		
	71 86 9	EX 98 C 4	EX 983
719 700	DIENSTLEISTUNGEN DES FOTOGRAFISCHEN GEWERBES		
	71 87 0	98 C 3	EX 983
719 800	DIENSTLEISTUNGEN DES ABFUELL- UND VERPACKUNGSGEWERBES		
	71 88 0	EX 8393	EX 830
719 9	DIENSTLEISTUNGEN DER HYGIENISCHEN UND AEHNLICHEN EINRICHTUNGEN		
	EX 90 82		
719 910	DIENSTLEISTUNGEN DER WANNEN- UND BRAUSEBAEDER (OHNE MEDIZINISCHE BAEDER)		
	71 89 0, 90 82 0	EX 98 C 2	EX 984
719 930	DIENSTLEISTUNGEN DER STRASSENREINIGUNG, MUELLABFUHR, ABWASSERBESAMTIGUNG UND AEHNLICHER HYGIENISCHER EINRICHTUNGEN (OHNE HERSTELLUNG VON KLAERGAS)		
	EX 71 89 4	EX 92 C 1	EX 92 C
719 950	FRZEUGUNG VON KLAERGAS 1), 2)		
	EX 71 89 4	EX 92 C 1	EX 92 C
719 970	DIENSTLEISTUNGEN DES BESTATTUNGSWESENS		
	71 89 7	EX 98 C 4	EX 984

ANMERKUNG: 1) ALLGEMEINES KUPPELPRODUKT = SIO 103 100,  
 2) KLAERGAS WIRD AB 1975 UNTER WI-NR 1039 00,  
 NACE/CLIO 162 NACHGEWIESEN

NUMMER	SYSTEMATIK DER PRODUKTIONSBEREICHE IN INPUT-OUTPUT-RECHNUNGEN (SIO) 1980		
	REZEICHNUNG		
	WZ 1970	NACE 1970	NACE/CLIO 1970
800	DIENSTLEISTUNGEN DER ORGANISATIONEN OHNE ERWERBSZWECK, NICHT FUER UNTERNEHMEN TAETIG (OHNE BESONDERS NACHGEWIESENE ANSTALTEN UND EINRICHTUNGEN) 1), 2)		ANMERKUNG: 1) EINSCHL. DER DIENSTLEISTUNGEN DER UEBERWIEGEND OEFFENTLICH FINANZIERTEN ORGANISATIONEN DER ERZIEHUNG, WISSENSCHAFT UND KULTUR, 2) DIENSTLEISTUNGEN DER BESONDERS NACHGEWIESENEN ANSTALTEN UND EINRICHTUNGEN SIEHE UNTER SIO 802 BIS 809
	EX 80 0, EX 80 1, EX 80 2, EX 80 3, EX 80 4, EX 80 7		
800 1	NICHTMARKTBESTIMMTE DIENSTLEISTUNGEN DER ORGANISATIONEN OHNE ERWERBSZWECK, NICHT FUER UNTERNEHMEN TAETIG (OHNE BESONDERS NACHGEWIESENE ANSTALTEN UND EINRICHTUNGEN)		
	EX 80 00, EX 80 01, EX 80 10, EX 80 20, EX 80 30, EX 80 40, EX 80 70, EX 80 71		
800 110	NICHTMARKTBESTIMMTE DIENSTLEISTUNGEN DER CHRISTLICHEN KIRCHEN, ORDEN, RELIGIOESEN UND WELTANSCHAULICHEN VEREINIGUNGEN		
	EX 80 00 0, EX 80 01 0	EX 96 B 6	EX 96 B
800 120	NICHTMARKTBESTIMMTE DIENSTLEISTUNGEN DER ORGANISATIONEN DER FREIEN WOHLFAHRTSPFLEGE		
	EX 80 10 0	EX 96 B 1	EX 96 B
800 131	NICHTMARKTBESTIMMTE DIENSTLEISTUNGEN DER ORGANISATIONEN DER ERZIEHUNG, WISSENSCHAFT UND KULTUR, UEBERWIEGEND PRIVAT FINANZIERT		
	EX 80 20 0	EX 96 B 8	EX 96 B
800 135	NICHTMARKTBESTIMMTE DIENSTLEISTUNGEN DER ORGANISATIONEN DER ERZIEHUNG, WISSENSCHAFT UND KULTUR, UEBERWIEGEND OEFFENTLICH FINANZIERT 1)		ANMERKUNG: 1) 96 A 8 IST IN NACE UND NACE/CLIO NICHT VORGESEHEN, ABER IN DER BUNDESREPUBLIK DEUTSCHLAND VERTRETEN
	EX 80 20 0	EX 96 A 8 2)	EX 96 A
800 141	NICHTMARKTBESTIMMTE DIENSTLEISTUNGEN DER ORGANISATIONEN DER SPORTPFLEGE		
	EX 80 30 0	EX 97 B 8	EX 97 B
800 145	NICHTMARKTBESTIMMTE DIENSTLEISTUNGEN DER ORGANISATIONEN DER JUGENDPFLEGE		
	EX 80 30 0	EX 96 B 8	EX 96 B
800 150	NICHTMARKTBESTIMMTE DIENSTLEISTUNGEN DER GEWERKSCHAFTEN		
	EX 80 40 0	EX 96 B 5	EX 96 B
800 190	NICHTMARKTBESTIMMTE DIENSTLEISTUNGEN DER POLITISCHEN PARTEIEN UND SONSTIGEN ORGANISATIONEN OHNE ERWERBSZWECK, NICHT FUER UNTERNEHMEN TAETIG		
	EX 80 70 0, EX 80 71 0	EX 96 B 1, EX 96 B 7, EX 96 B 8	EX 96 B
800 5	SONSTIGE DIENSTLEISTUNGEN DER ORGANISATIONEN OHNE ERWERBSZWECK, NICHT FUER UNTERNEHMEN TAETIG (OHNE BESONDERS NACHGEWIESENE ANSTALTEN UND EINRICHTUNGEN)		
	EX 80 00, EX 80 01, EX 80 10, EX 80 20, EX 80 30, EX 80 40, EX 80 70, EX 80 71		

NUMMER	SYSTEMATIK DER PRODUKTIONSBEREICHE IN INPUT-OUTPUT-RECHNUNGEN (SIO) 1980		
	BEZEICHNUNG		
	WZ 1970	NACE 1970	NACE/CLIO 1970
800 500	SONSTIGE DIENSTLEISTUNGEN DER ORGANISATIONEN OHNE ERWERBSZWECK, NICHT FUER UNTERNEHMEN TAETIG (OHNE BESONDERS NACHGEWIESENE ANSTALTEN UND EINRICHTUNGEN) 1)		ANMERKUNG: 1) NEBENVERKAEUFE (ALLGEMEINE KUPPELPRODUKTE), ZU VERSCHIEDENEN SIO-GRUPPEN, 2) 96 A B IST IN NACE UND NACE/CLIO NICHT VORGESEHEN, ABER IN DER BUNDESREPUBLIK DEUTSCHLAND VERTRETEN
	EX 80 00 0, EX 80 01 0, EX 80 10 0, EX 80 20 0, EX 80 30 0, EX 80 40 0, EX 80 70 0, EX 80 71 0	EX 96 A 8, 2) EX 96 B 1, EX 96 B 5, EX 96 B 6, EX 96 B 7, EX 96 B 8, EX 97 B 8	EX 96 A, EX 96 B, EX 97 B
801	DIENSTLEISTUNGEN DER ORGANISATIONEN OHNE ERWERBSZWECK, FUER UNTERNEHMEN TAETIG (OHNE BESONDERS NACHGEWIESENE ANSTALTEN UND EINRICHTUNGEN) 1)		ANMERKUNG: 1) DIENSTLEISTUNGEN DER BESONDERS NACHGEWIESENEN ANSTALTEN UND EINRICHTUNGEN SIEHE UNTER SIO 802 BIS 809
	EX 80 4, EX 80 5, EX 80 6		
901 110	DIENSTLEISTUNGEN DER ARBEITGEBERVERBANDS		
	80 41 0	96 C 4	EX 96 C
801 140	DIENSTLEISTUNGEN DER BERUFSORGANISATIONEN UND WIRTSCHAFTSVERBANDS (OHNE OEFFENTLICH-RECHTLICHE WIRTSCHAFTS- UND BERUFSVERTRETUNGEN)		
	80 50 0	EX 96 C 3	EX 96 C
801 170	DIENSTLEISTUNGEN DER OEFFENTLICH-RECHTLICHEN WIRTSCHAFTS- UND BERUFSVERTRETUNGEN		
	80 60 0	EX 96 C 3	EX 96 C
802	DIENSTLEISTUNGEN DER FORSCHUNGSEINRICHTUNGEN DER ORGANISATIONEN OHNE ERWERBSZWECK, NICHT FUER UNTERNEHMEN TAETIG		
	EX 80 0, EX 80 1, EX 80 2, EX 80 3, EX 80 4, EX 80 7		
802 100	NICHTMARKTBESTIMMTE DIENSTLEISTUNGEN DER FORSCHUNGSEINRICHTUNGEN DER ORGANISATIONEN OHNE ERWERBSZWECK, NICHT FUER UNTERNEHMEN TAETIG		
	EX 80 06 0, EX 80 06 6, EX 80 06 9, EX 80 16 6, EX 80 16 9, EX 80 26 0, EX 80 26 6, EX 80 26 9, EX 80 36 6, EX 80 36 9, EX 80 46 6, EX 80 46 9, EX 80 76 6, EX 80 76 9	EX 94 B	EX 94 B
802 500	SONSTIGE DIENSTLEISTUNGEN DER FORSCHUNGSEINRICHTUNGEN DER ORGANISATIONEN OHNE ERWERBSZWECK, NICHT FUER UNTERNEHMEN TAETIG 1)		ANMERKUNG: 1) NEBENVERKAEUFE (ALLGEMEINE KUPPELPRODUKTE), ZU SIO-GRUPPE 703, NACE/CLIO 94 C
	EX 80 06 0, EX 80 06 6, EX 80 06 9, EX 80 16 6, EX 80 16 9, EX 80 26 0, EX 80 26 6, EX 80 26 9, EX 80 36 6, EX 80 36 9, EX 80 46 6, EX 80 46 9, EX 80 76 6, EX 80 76 9	EX 94 B	EX 94 B



NUMMER	SYSTEMATIK DER PRODUKTIONSBEREICHE IN INPUT-OUTPUT-RECHNUNGEN (SIO) 1980		
	BEZEICHNUNG		
	WZ 1970	NACE 1970	NACE/CLIO 1970
803	DIENSTLEISTUNGEN DER FORSCHUNGSEINRICHTUNGEN DER ORGANISATIONEN OHNE ERWERBSZWECK, FUER UNTERNEHMEN TAETIG		
	EX 80 4, EX 80 5, EX 80 6		
803 100	DIENSTLEISTUNGEN DER FORSCHUNGSEINRICHTUNGEN DER ORGANISATIONEN OHNE ERWERBSZWECK, FUER UNTERNEHMEN TAETIG		
	EX 80 46 6, EX 80 46 9, EX 80 56 0, 80 56 6, 80 56 9, 80 66 6, 80 66 9	EX 94 C	EX 94 C
804	DIENSTLEISTUNGEN DER UNTERRICHTSEINRICHTUNGEN DER ORGANISATIONEN OHNE ERWERBSZWECK, NICHT FUER UNTERNEHMEN TAETIG		
	EX 80 0, EX 80 1, EX 80 2, EX 80 3, EX 80 4, EX 80 7		
804 100	NICHTMARKTPRESTIMMTE DIENSTLEISTUNGEN DER UNTERRICHTSEINRICHTUNGEN DER ORGANISATIONEN OHNE ERWERBSZWECK, NICHT FUER UNTERNEHMEN TAETIG		
	EX 80 06 0, EX 80 07 0, EX 80 07 1, EX 80 07 3, EX 80 17 1, EX 80 17 3, EX 80 26 0, EX 80 27 0, EX 80 27 1, EX 80 27 3, EX 80 37 1, EX 80 37 3, EX 80 47 1, EX 80 47 3, EX 80 77 3	EX 93 B 1, EX 93 B 2, EX 93 B 3, EX 93 B 4, EX 96 B 2	EX 93 B, EX 96 B
804 500	SONSTIGE DIENSTLEISTUNGEN DER UNTERRICHTSEINRICHTUNGEN DER ORGANISATIONEN OHNE ERWERBSZWECK, NICHT FUER UNTERNEHMEN TAETIG 1)		
	EX 80 06 0, EX 80 07 0, EX 80 07 1, EX 80 07 3, EX 80 17 1, EX 80 17 3, EX 80 26 0, EX 80 27 0, EX 80 27 1, EX 80 27 3, EX 80 37 1, EX 80 37 3, EX 80 47 1, EX 80 47 3, EX 80 77 3	EX 93 B 1, EX 93 B 2, EX 93 B 3, EX 93 B 4, EX 96 B 2	EX 93 B, EX 96 B
805	DIENSTLEISTUNGEN DER UNTERRICHTSEINRICHTUNGEN DER ORGANISATIONEN OHNE ERWERBSZWECK, FUER UNTERNEHMEN TAETIG		
	EX 80 4, EX 80 5, EX 80 6		
805 100	DIENSTLEISTUNGEN DER UNTERRICHTSEINRICHTUNGEN DER ORGANISATIONEN OHNE ERWERBSZWECK, FUER UNTERNEHMEN TAETIG		
	EX 80 47 1, EX 80 47 3, EX 80 56 0, 80 57 1, 80 57 3, 80 67 1, 80 67 3	93 C 1, 1) EX 93 C 2, EX 93 C 3, EX 93 C 4, EX 96 C 2	EX 93 C, EX 96 C

ANMERKUNG: 1) NEBENVERKAEUFE (ALLGEMFINE KUPPELPRODUKTE), ZU SIO-GRUPPE 704, NACE/CLIO 93 C

ANMERKUNG: 1) 93 C 1 IST IN NACE UND NACE/CLIO NICHT VORGESEHEN, ABER IN DER BUNDESREPUBLIK DEUTSCHLAND VERTRETEN

NUMMER	SYSTEMATIK DER PRODUKTIONSBEREICHE IN INPUT-OUTPUT-RECHNUNGEN (SIO) 1980		
	BEZEICHNUNG		
	WZ 1970	NACE 1970	NACE/CLIO 1970
806	DIENSTLEISTUNGEN DER GESUNDHEITSEINRICHTUNGEN DER ORGANISATIONEN OHNE ERWERBSZWECK, NICHT FUER UNTERNEHMEN TAEITIG		
	EX 80 0, EX 80 1, EX 80 2, EX 80 7		
806 100	NICHTMARKTBESTIMMTE DIENSTLEISTUNGEN DER GESUNDHEITSEINRICHTUNGEN DER ORGANISATIONEN OHNE ERWERBSZWECK, NICHT FUER UNTERNEHMEN TAEITIG		
	EX 80 09 0, EX 80 09 5, EX 80 19 0, EX 80 19 5, EX 80 29 0, EX 80 29 5, EX 80 79 0, EX 80 79 5	EX 95 B 1, EX 95 B 2, EX 95 B 4, EX 95 B 6	EX 95 B
806 500	SONSTIGE DIENSTLEISTUNGEN DER GESUNDHEITSEINRICHTUNGEN DER ORGANISATIONEN OHNE ERWERBSZWECK, NICHT FUER UNTERNEHMEN TAEITIG 1)		
	EX 80 09 0, EX 80 09 5, EX 80 19 0, EX 80 19 5, EX 80 29 0, EX 80 29 5, EX 80 79 0, EX 80 79 5	EX 95 B 1, EX 95 B 2, EX 95 B 4, EX 95 B 6	EX 95 B
807	DIENSTLEISTUNGEN DER GESUNDHEITSEINRICHTUNGEN DER ORGANISATIONEN OHNE ERWERBSZWECK, FUER UNTERNEHMEN TAEITIG		
	EX 80 5		
807 100	DIENSTLEISTUNGEN DER GESUNDHEITSEINRICHTUNGEN DER ORGANISATIONEN OHNE ERWERBSZWECK, FUER UNTERNEHMEN TAEITIG		
	80 59 0, 80 59 5	EX 95 C 1, EX 95 C 2, EX 95 C 4, EX 95 C 6	EX 95 C, EX 981, EX 982, EX 983, EX 984
808	DIENSTLEISTUNGEN BESONDERS NACHGEWIESENER ANSTALTEN UND EINRICHTUNGEN DER ORGANISATIONEN OHNE ERWERBSZWECK, NICHT FUER UNTERNEHMEN TAEITIG (OHNE DIENSTLEISTUNGEN DER FORSCHUNGS-, UNTERRICHTS- UND GESUNDHEITSEINRICHTUNGEN)		
	EX 80 0, EX 80 1, EX 80 2, EX 80 3, EX 80 4, EX 80 7		
808 100	NICHTMARKTBESTIMMTE DIENSTLEISTUNGEN BESONDERS NACHGEWIESENER ANSTALTEN UND EINRICHTUNGEN DER ORGANISATIONEN OHNE ERWERBSZWECK, NICHT FUER UNTERNEHMEN TAEITIG (OHNE DIENSTLEISTUNGEN DER FORSCHUNGS-, UNTERRICHTS- UND GESUNDHEITSEINRICHTUNGEN)		
	EX 80 05 0, EX 80 05 4, EX 80 05 7, EX 80 07 5, EX 80 07 6, EX 80 07 7, EX 80 07 8, EX 80 07 9, EX 80 08 0, EX 80 08 5, EX 80 15 0, EX 80 15 4, EX 80 15 7, EX 80 17 5, EX 80 17 6, EX 80 17 7, EX 80 17 8, EX 80 17 9, EX 80 25 0, EX 80 25 4, EX 80 27 5,	EX 664, EX 667, EX 93 B 3, EX 96 B 2, EX 97 B 5, 1) EX 97 B 7, EX 97 B 8	EX 93 B, EX 96 B, EX 97 B

ANMERKUNG: 1) NEBENVERKAUEFE (ALLGEMEINE KUPPELPRODUKTE), ZU SIO-GRUPPE 710, NACE/CLIO 95 C

ANMERKUNG: 1) 97 B 6 UND 97 B 9 SIND IN NACE, 97 B 6 AUCH IN NACE/CLIO NICHT VORGESEHEN, ABER IN DER BUNDESREPUBLIK DEUTSCHLAND VERTRETEN

FORTSETZUNG

NUMMER	SYSTEMATIK DER PRODUKTIONSBEREICHE IN INPUT-OUTPUT-RECHNUNGEN (SIO) 1980		
	BEZEICHNUNG		
	WZ 1970	NACE 1970	NACE/CLIO 1970

NOCH

\*08 100

EX 80 27 6,  
EX 80 27 7,  
EX 80 27 8,  
EX 80 27 9,  
EX 80 28 0,  
EX 80 28 5,  
EX 80 35 0,  
EX 80 35 4,  
EX 80 37 5,  
EX 80 37 6,  
EX 80 37 7,  
EX 80 37 8,  
EX 80 37 9,  
EX 80 38 0,  
EX 80 38 5,  
EX 80 45 0,  
EX 80 45 4,  
EX 80 47 5,  
EX 80 47 6,  
EX 80 47 8,  
EX 80 47 9,  
EX 80 75 0,  
EX 80 75 4,  
EX 80 77 5,  
EX 80 77 6,  
EX 80 77 8,  
EX 80 77 9

808 500 SONSTIGE DIENSTLEISTUNGEN BESONDERS NACHGEWIESENER ANSTALTEN UND EINRICHTUNGEN DER ORGANISATIONEN OHNE ERWERBSZWECK, NICHT FUER UNTERNEHMEN TAETIG (OHNE DIENSTLEISTUNGEN DER FORSCHUNGS-, UNTERRICHTS- UND GESUNDHEITSEINRICHTUNGEN) 1)

ANMERKUNG: 1) NEBENVERKAUEFE (ALLGEMEINE KUPPELPRODUKTE), ZU SIO-GRUPPE 700, NACE/CLIO 660, 2) 97 B 6 UND 97 B 9 SIND IN NACE, 97 B 6 AUCH IN NACE/CLIO NICHT VORGESEHEN, ABER IN DER BUNDESREPUBLIK DEUTSCHLAND VERTRETEN

FX 80 05 0,	EX 664,	EX 93 B,
EX 80 05 4,	EX 667,	EX 96 B,
EX 80 05 7,	EX 93 B 3,	EX 97 B
EX 80 07 5,	EX 96 B 2,	
EX 80 07 6,	EX 97 B 5,	2)
EX 80 07 7,	EX 97 B 7,	
EX 80 07 8,	EX 97 B 8,	
EX 80 07 9,		
EX 80 08 0,		
EX 80 08 5,		
EX 80 15 0,		
EX 80 15 4,		
EX 80 15 7,		
EX 80 17 5,		
EX 80 17 6,		
EX 80 17 7,		
EX 80 17 8,		
EX 80 17 9,		
EX 80 25 0,		
EX 80 25 4,		
EX 80 27 5,		
EX 80 27 6,		
EX 80 27 7,		
EX 80 27 8,		
EX 80 27 9,		
EX 80 28 0,		
EX 80 28 5,		
EX 80 35 0,		
EX 80 35 4,		
EX 80 37 5,		
EX 80 37 6,		
EX 80 37 7,		
EX 80 37 8,		
EX 80 37 9,		
EX 80 38 0,		
EX 80 38 5,		
EX 80 45 0,		
EX 80 45 4,		
EX 80 47 5,		
EX 80 47 6,		
EX 80 47 8,		
EX 80 47 9,		
EX 80 75 0,		
EX 80 75 4,		
EX 80 77 5,		
EX 80 77 6,		
EX 80 77 8,		
EX 80 77 9		

SYSTEMATIK DER PRODUKTIONSBEREICHE IN INPUT-OUTPUT-RECHNUNGEN (SIO) 1980			
NUMMER	BEZEICHNUNG		
	W7 1970	NACE 1970	NACE/CLIO 1970
809	DIENSTLEISTUNGEN BESONDERS NACHGEWIESENER ANSTALTEN UND EINRICHTUNGEN DER ORGANISATIONEN OHNE ERWERBSZWECK, FUER UNTERNEHMEN TÄTIG (OHNE DIENSTLEISTUNGEN DER FORSCHUNGS-, UNTERRICHTS- UND GESUNDHEITSEINRICHTUNGEN)		
	EX 80 4, EX 80 5, EX 80 6		
809 100	DIENSTLEISTUNGEN BESONDERS NACHGEWIESENER ANSTALTEN UND EINRICHTUNGEN DER ORGANISATIONEN OHNE ERWERBSZWECK, FUER UNTERNEHMEN TÄTIG (OHNE DIENSTLEISTUNGEN DER FORSCHUNGS-, UNTERRICHTS- UND GESUNDHEITSEINRICHTUNGEN)		
	EX 80 45 0, EX 80 45 4, EX 80 47 5, EX 80 47 6, EX 80 47 8, EX 80 47 9, 80 55 0, 80 55 4, 80 57 5, 80 57 6, 80 57 8, 80 57 9, 80 65 0, 80 65 4, 80 67 5, 80 67 6, 80 67 8, 80 67 9	EX 664, EX 667, EX 93 C 3, EX 96 C 2, EX 97 C 5, EX 97 C 6, EX 97 C 7, EX 97 C 8, EX 97 C 9	EX 93 C, EX 96 C, EX 97 C
850	HAEUSLICHE DIENSTE		
	85 0		
850 000	HAEUSLICHE DIENSTE		
	85 00 0	99 D	990



SYSTEMATIK DER PRODUKTIONSBEREICHE IN INPUT-OUTPUT-RECHNUNGEN (SIO) 1980  
BEZEICHNUNG

NUMMER

WZ 1970

NACE 1970

NACE/CLIO 1970

900 520 PERSONEN- UND GUETERBEFOERDERUNGSLEISTUNGEN DES STRASSENVERKEHRS 1)

ANMERKUNG: 1) NEBENVERKAEUFE (ALLGEMEINE KUPPELPRODUKTE), ZU SIO-GRUPPE 511, NACE/CLIO 721

EX 90 0,	EX 91 A 1,	EX 910,
EX 90 1,	EX 91 A 2,	EX 95 A,
EX 90 2,	EX 91 A 3,	EX 96 A
EX 90 3,	EX 91 A 4,	
EX 90 4,	EX 91 A 5,	
EX 90 5,	EX 95 A 6,	
EX 90 6,	EX 96 A 1,	
EX 90 70 0,	EX 96 A 7	
EX 90 70 3,		
EX 90 70 6,		
EX 90 70 9,		
EX 90 72 0,		
EX 90 72 2,		
EX 90 72 4,		
EX 90 72 6,		
EX 90 72 8,		
EX 90 72 9,		
EX 90 73 0,		
EX 90 73 5,		
EX 90 74 0		

900 530 PERSONEN- UND GUETERBEFOERDERUNGSLEISTUNGEN DER BINNEN-, SEE- UND KUESTENSCHIFFFAHRT 1)

ANMERKUNG: 1) NEBENVERKAEUFE (ALLGEMEINE KUPPELPRODUKTE), ZU SIO-GRUPPE 527, NACE/CLIO 762

EX 90 0,	EX 91 A 1,	EX 910,
EX 90 1,	EX 91 A 2,	EX 95 A,
EX 90 2,	EX 91 A 3,	EX 96 A
EX 90 3,	EX 91 A 4,	
EX 90 4,	EX 91 A 5,	
EX 90 5,	EX 95 A 6,	
EX 90 6,	EX 96 A 1,	
EX 90 70 0,	EX 96 A 7	
EX 90 70 3,		
EX 90 70 6,		
EX 90 70 9,		
EX 90 72 0,		
EX 90 72 2,		
EX 90 72 4,		
EX 90 72 6,		
EX 90 72 8,		
EX 90 72 9,		
EX 90 73 0,		
EX 90 73 5,		
EX 90 74 0		

900 550 DIENSTLEISTUNGEN VON GASTSTAETTEN UND BEHERBERGUNGSTAETTEN 1)

ANMERKUNG: 1) NEBENVERKAEUFE (ALLGEMEINE KUPPELPRODUKTE), ZU SIO-GRUPPE 700, NACE/CLIO 660

EX 90 0,	EX 91 A 1,	EX 910,
EX 90 1,	EX 91 A 2,	EX 95 A,
EX 90 2,	EX 91 A 3,	EX 96 A
EX 90 3,	EX 91 A 4,	
EX 90 4,	EX 91 A 5,	
EX 90 5,	EX 95 A 6,	
EX 90 6,	EX 96 A 1,	
EX 90 70 0,	EX 96 A 7	
EX 90 70 3,		
EX 90 70 6,		
EX 90 70 9,		
EX 90 72 0,		
EX 90 72 2,		
EX 90 72 4,		
EX 90 72 6,		
EX 90 72 8,		
EX 90 72 9,		
EX 90 73 0,		
EX 90 73 5,		
EX 90 74 0		

900 560 DIENSTLEISTUNGEN DES VERLAGS-, LITERATUR- UND PRESSEWESENS 1)

ANMERKUNG: 1) NEBENVERKAEUFE (ALLGEMEINE KUPPELPRODUKTE), ZU SIO-GRUPPE 708, NACE/CLIO 474

EX 90 0,	EX 91 A 1,	EX 910,
EX 90 1,	EX 91 A 2,	EX 95 A,
EX 90 2,	EX 91 A 3,	EX 96 A
EX 90 3,	EX 91 A 4,	
EX 90 4,	EX 91 A 5,	
EX 90 5,	EX 95 A 6,	
EX 90 6,	EX 96 A 1,	
EX 90 70 0,	EX 96 A 7	
EX 90 70 3,		
EX 90 70 6,		
EX 90 70 9,		
EX 90 72 0,		
EX 90 72 2,		
EX 90 72 4,		
EX 90 72 6,		
EX 90 72 8,		
EX 90 72 9,		

FORTSETZUNG

NUMMER	SYSTEMATIK DER PRODUKTIONSBEREICHE IN INPUT-OUTPUT-RECHNUNGEN (SIO) 1980		
	BEZEICHNUNG		
	WZ 1970	NACE 1970	NACE/CLIO 1970
NOCH			
900 560	EX 90 73 0, EX 90 73 5, EX 90 74 0		
900 570	VERMIETUNG VON WOHNUNGEN, GRUNDSTUECKEN UND RAEUMEN 1)		ANMERKUNG: 1) NEBENVERKAEUFE (ALLGEMEINE KUPPELPRODUKTE), ZU SIO-GRUPPE 716, NACE/CLIO 850
	EX 90 0, EX 90 1, EX 90 2, EX 90 3, EX 90 4, EX 90 5, EX 90 6, EX 90 70 0, EX 90 70 3, EX 90 70 6, EX 90 70 9, EX 90 72 0, EX 90 72 2, EX 90 72 4, EX 90 72 6, EX 90 72 8, EX 90 72 9, EX 90 73 0, EX 90 73 5, EX 90 74 0	EX 91 A 1, EX 91 A 2, EX 91 A 3, EX 91 A 4, EX 91 A 5, EX 95 A 6, EX 96 A 1, EX 96 A 7	EX 910, EX 95 A, EX 96 A
900 580	SONSTIGE MARKTBESTIMMTE DIENSTLEISTUNGEN 1)		ANMERKUNG: 1) NEBENVERKAEUFE (ALLGEMEINE KUPPELPRODUKTE), ZU SIO-GRUPPE 719, NACE/CLIO 830
	EX 90 0, EX 90 1, EX 90 2, EX 90 3, EX 90 4, EX 90 5, EX 90 6, EX 90 70 0, EX 90 70 3, EX 90 70 6, EX 90 70 9, EX 90 72 0, EX 90 72 2, EX 90 72 4, EX 90 72 6, EX 90 72 8, EX 90 72 9, EX 90 73 0, EX 90 73 5, EX 90 74 0	EX 91 A 1, EX 91 A 2, EX 91 A 3, EX 91 A 4, EX 91 A 5, EX 95 A 6, EX 96 A 1, EX 96 A 7	EX 910, EX 95 A, EX 96 A
902	DIENSTLEISTUNGEN DER FORSCHUNGSEINRICHTUNGEN DER GEBIETSKOERPERSCHAFTEN		
	EX 90 4		
902 100	NICHTMARKTBESTIMMTE DIENSTLEISTUNGEN DER FORSCHUNGSEINRICHTUNGEN DER GEBIETSKOERPERSCHAFTEN		
	EX 90 46 0, EX 90 46 3, EX 90 46 6, EX 90 46 9	EX 94 A	EX 94 A
902 500	SONSTIGE DIENSTLEISTUNGEN DER FORSCHUNGSEINRICHTUNGEN DER GEBIETSKOERPERSCHAFTEN 1)		ANMERKUNG: 1) NEBENVERKAEUFE (ALLGEMEINE KUPPELPRODUKTE), ZU SIO-GRUPPE 703, NACE/CLIO 94 C
	EX 90 46 0, EX 90 46 3, EX 90 46 6, EX 90 46 9	EX 94 A	EX 94 A
904	DIENSTLEISTUNGEN DER UNTERRICHTSEINRICHTUNGEN DER GEBIETSKOERPERSCHAFTEN		
	EX 90 4, EX 90 47		
904 100	NICHTMARKTBESTIMMTE DIENSTLEISTUNGEN DER UNTERRICHTSEINRICHTUNGEN DER GEBIETSKOERPERSCHAFTEN		
	EX 90 46 0, EX 90 46 3, EX 90 47 0,	EX 93 A 1, EX 93 A 2, EX 93 A 3,	EX 93 A, EX 96 A

FORTSETZUNG

NUMMER	SYSTEMATIK DER PRODUKTIONSBEREICHE IN INPUT-OUTPUT-RECHNUNGEN (SIO) 1980		
	BEZEICHNUNG		
	WZ 1970	NACE 1970	NACE/CLIO 1970
NOCH 904 100	EX 90 47 1, EX 90 47 3	EX 93 A 4, EX 96 A 2	
904 500	SONSTIGE DIENSTLEISTUNGEN DER UNTERRICHTSEINRICHTUNGEN DER GEBIETSKOERPERSCHAFTEN 1)		ANMERKUNG: 1) NEBENVERKAEUFE (ALLGEMEINE KUPPELPRODUKTE), ZU SIO-GRUPPE 704, NACE/CLIO 93 C
	EX 90 46 0, EX 90 46 3, EX 90 47 0, EX 90 47 1, EX 90 47 3	EX 93 A 1, EX 93 A 2, EX 93 A 3, EX 93 A 4, EX 96 A 2	EX 93 A, EX 96 A
906	DIENSTLEISTUNGEN DER GESUNDHEITSEINRICHTUNGEN DER GEBIETSKOERPERSCHAFTEN		
	EX 90 6		
906 100	NICHTMARKTBESTIMMTE DIENSTLEISTUNGEN DER GESUNDHEITSEINRICHTUNGEN DER GEBIETSKOERPERSCHAFTEN		
	EX 90 69 0, EX 90 69 5	EX 95 A 1, EX 95 A 2, EX 95 A 4	EX 95 A
906 500	SONSTIGE DIENSTLEISTUNGEN DER GESUNDHEITSEINRICHTUNGEN DER GEBIETSKOERPERSCHAFTEN 1)		ANMERKUNG: 1) NEBENVERKAEUFE (ALLGEMEINE KUPPELPRODUKTE), ZU SIO-GRUPPE 710, NACE/CLIO 95 C
	EX 90 69 0, EX 90 69 5	EX 95 A 1, EX 95 A 2, EX 95 A 4	EX 95 A
908	DIENSTLEISTUNGEN BESONDERS NACHGEWIESENER ANSTALTEN UND EINRICHTUNGEN DER GEBIETSKOERPERSCHAFTEN (OHNE DIENSTLEISTUNGEN DER FORSCHUNGS-, UNTERRICHTS- UND GESUNDHEITSEINRICHTUNGEN)		
	EX 90 4, EX 90 5, EX 90 8		
908 1	NICHTMARKTBESTIMMTE DIENSTLEISTUNGEN BESONDERS NACHGEWIESENER ANSTALTEN UND EINRICHTUNGEN DER GEBIETSKOERPERSCHAFTEN (OHNE DIENSTLEISTUNGEN DER FORSCHUNGS-, UNTERRICHTS- UND GESUNDHEITSEINRICHTUNGEN)		
	90 48, 90 55, EX 90 82, 90 83		
908 100	NICHTMARKTBESTIMMTE DIENSTLEISTUNGEN BESONDERS NACHGEWIESENER ANSTALTEN UND EINRICHTUNGEN DER GEBIETSKOERPERSCHAFTEN (OHNE DIENSTLEISTUNGEN DER FORSCHUNGS-, UNTERRICHTS- UND GESUNDHEITSEINRICHTUNGEN)		ANMERKUNG: 1) 97 A 6 UND 97 A 9 SIND IN NACE UND NACE/CLIO NICHT VORGESEHEN, ABER IN DER BUNDESREPUBLIK DEUTSCHLAND VERTRETEN
	90 47 5, 90 47 6, 90 47 7, 90 47 8, 90 47 9, 90 48 0, 90 48 5, 90 55 0, 90 55 4, 90 55 7, EX 90 82 4, 90 82 7, 90 83 0	EX 91 A 1, EX 92 A 1, EX 92 A 2, EX 93 A 3, EX 96 A 2, EX 97 A 5, 1) EX 97 A 7, EX 97 A 8	EX 910, EX 92 A, EX 93 A, EX 96 A, EX 97 A
908 5	SONSTIGE DIENSTLEISTUNGEN BESONDERS NACHGEWIESENER ANSTALTEN UND EINRICHTUNGEN DER GEBIETSKOERPERSCHAFTEN (OHNE DIENSTLEISTUNGEN DER FORSCHUNGS-, UNTERRICHTS- UND GESUNDHEITSEINRICHTUNGEN 1), 2)		ANMERKUNG: 1) NEBENVERKAEUFE (ALLGEMEINE KUPPELPRODUKTE), ZU VERSCHIEDENEN SIO-GRUPPEN, 2) 97 A 6 UND 97 A 9 SIND IN NACE UND NACE/CLIO NICHT VORGESEHEN, ABER IN DER BUNDESREPUBLIK DEUTSCHLAND VERTRETEN
	EX 90 82		
908 510	ERZEUGUNG VON KLAERGAS 1)		ANMERKUNG: 1) NEBENVERKAEUFE (ALLGEMEINE KUPPELPRODUKTE), ZU SIO-GRUPPE 103, NACE/CLIO 162
	EX 90 82 4	EX 91 A 1, EX 92 A 1, EX 92 A 2, EX 93 A 3,	EX 910, EX 92 A, EX 93 A, EX 96 A,

FORTSETZUNG



NUMMER	SYSTEMATIK DER PRODUKTIONSBEREICHE IN INPUT-OUTPUT-RECHNUNGEN (SIO) 1980		
	WZ 1970	NACE 1970	NACE/CLIO 1970
NOCH 908 510		EX 96 A 2, EX 97 A 5, EX 97 A 7, EX 97 A 8	EX 97 A
908 520	HERSTELLUNG VON FLEISCH UND FLEISCHERZEUGNISSEN (NEBENVERKAEUFE DES STAATES) 1)		ANMERKUNG: 1) NEBENVERKAEUFE (ALLGEMEINE KUPPELPRODUKTE), ZU SIO-GRUPPE 291, NACE/CLIO 412
-		EX 91 A 1, EX 92 A 1, EX 92 A 2, EX 93 A 3, EX 96 A 2, EX 97 A 5, EX 97 A 7, EX 97 A 8	EX 910, EX 92 A, EX 93 A, EX 96 A, EX 97 A
908 530	DIENSTLEISTUNGEN VON GASTSTAETTEN UND BEHERBERGUNGSTAETTEN 1)		ANMERKUNG: 1) NEBENVERKAEUFE (ALLGEMEINE KUPPELPRODUKTE), ZU SIO-GRUPPE 700, NACE/CLIO 660
-		EX 91 A 1, EX 92 A 1, EX 92 A 2, EX 93 A 3, EX 96 A 2, EX 97 A 5, EX 97 A 7, EX 97 A 8	EX 910, EX 92 A, EX 93 A, EX 96 A, EX 97 A
908 550	DIENSTLEISTUNGEN AUF DEN GEBIETEN VON WISSENSCHAFT, BILDUNG, ERZIEHUNG UND SPORT 1)		ANMERKUNG: 1) NEBENVERKAEUFE (ALLGEMEINE KUPPELPRODUKTE), ZU SIO-GRUPPE 706, NACE/CLIO 970
-		EX 91 A 1, EX 92 A 1, EX 92 A 2, EX 93 A 3, EX 96 A 2, EX 97 A 5, EX 97 A 7, EX 97 A 8	EX 910, EX 92 A, EX 93 A, EX 96 A, EX 97 A
908 560	VERMIETUNG BEWEGLICHER SACHEN 1)		ANMERKUNG: 1) NEBENVERKAEUFE (ALLGEMEINE KUPPELPRODUKTE), ZU SIO-GRUPPE 718, NACE/CLIO 840
-		EX 91 A 1, EX 92 A 1, EX 92 A 2, EX 93 A 3, EX 96 A 2, EX 97 A 5, EX 97 A 7, EX 97 A 8	EX 910, EX 92 A, EX 93 A, EX 96 A, EX 97 A
908 570	SONSTIGE MARKTBESTIMMTE DIENSTLEISTUNGEN 1)		ANMERKUNG: 1) NEBENVERKAEUFE (ALLGEMEINE KUPPELPRODUKTE), ZU SIO-GRUPPE 719, NACE/CLIO 830
-		EX 91 A 1, EX 92 A 1, EX 92 A 2, EX 93 A 3, EX 96 A 2, EX 97 A 5, EX 97 A 7, EX 97 A 8	EX 910, EX 92 A, EX 93 A, EX 96 A, EX 97 A
909	DIENSTLEISTUNGEN DER EINFUHR- UND VORRATSTELLEN EX 90 7		
909 000	DIENSTLEISTUNGEN DER EINFUHR- UND VORRATSTELLEN EX 90 70 0	6112, 1) 6115, 1) 6173, 1) 6174, 1) 6177, 1)	EX 640

NUMMER	SYSTEMATIK DER PRODUKTIONSBEREICHE IN INPUT-OUTPUT-RECHNUNGEN (SIO) 1980		
	BEZEICHNUNG		
	WZ 1970	NACE 1970	NACE/CLIO 1970
961	ALLGEMEINE VERWALTUNGSDIENSTLEISTUNGEN DER SOZIALVERSICHERUNG UND ARBEITSFUERDERUNG (OHNE BESONDERS NACHGIEWESENE ANSTALTEN UND EINRICHTUNGEN)		
	EX 96 0,		
	EX 96 2,		
	EX 96 4,		
	EX 96 6,		
	96 9		
961 100	NICHTMARKTBESTIMMTE ALLGEMEINE VERWALTUNGSDIENSTLEISTUNGEN DER SOZIALVERSICHERUNG UND ARBEITSFUERDERUNG (OHNE BESONDERS NACHGIEWESENE ANSTALTEN UND EINRICHTUNGEN)		
	FX 96 00 0,	EX 91 A 9	EX 910
	EX 96 00 5,		
	EX 96 01 0,		
	EX 96 20 0,		
	EX 96 20 4,		
	EX 96 20 7,		
	EX 96 40 0,		
	EX 96 60 0,		
	EX 96 90 0		
961 500	SONSTIGE DIENSTLEISTUNGEN DER ALLGEMEINEN VERWALTUNG DER SOZIALVERSICHERUNG UND ARBEITSFUERDERUNG (OHNE BESONDERS NACHGIEWESENE ANSTALTEN UND EINRICHTUNGEN) 1)		
	EX 96 00 0,	EX 91 A 9	EX 910
	EX 96 00 5,		
	EX 96 01 0,		
	EX 96 20 0,		
	EX 96 20 4,		
	EX 96 20 7,		
	EX 96 40 0,		
	EX 96 60 0,		
	EX 96 90 0		
			ANMERKUNG: 1) NEBENVERKAEUFE (ALLGEMEINE KUPPELPRODUKTE), ZU SIO-GRUPPE 719, NACE/CLIO 830
962	DIENSTLEISTUNGEN DER FORSCHUNGSEINRICHTUNGEN DER SOZIALVERSICHERUNG		
	EX 96 0,		
	EX 96 2,		
	EX 96 4,		
	EX 96 6		
962 100	NICHTMARKTBESTIMMTE DIENSTLEISTUNGEN DER FORSCHUNGSEINRICHTUNGEN DER SOZIALVERSICHERUNG		
	EX 96 06 6,	EX 94 A	EX 94 A
	EX 96 06 9,		
	EX 96 26 6,		
	EX 96 26 9,		
	EX 96 46 6,		
	EX 96 46 9,		
	EX 96 66 6,		
	EX 96 66 9		
962 500	SONSTIGE DIENSTLEISTUNGEN DER FORSCHUNGSEINRICHTUNGEN DER SOZIALVERSICHERUNG 1)		
	EX 96 06 6,	EX 94 A	EX 94 A
	EX 96 06 9,		
	EX 96 26 6,		
	EX 96 26 9,		
	EX 96 46 6,		
	EX 96 46 9,		
	EX 96 66 6,		
	EX 96 66 9		
			ANMERKUNG: 1) NEBENVERKAEUFE (ALLGEMEINE KUPPELPRODUKTE), ZU SIO-GRUPPE 703, NACE/CLIO 94 C
966	DIENSTLEISTUNGEN DER GESUNDHEITSEINRICHTUNGEN DER SOZIALVERSICHERUNG		
	EX 96 0,		
	EX 96 2,		
	EX 96 4,		
	EX 96 6		
966 100	NICHTMARKTBESTIMMTE DIENSTLEISTUNGEN DER GESUNDHEITSEINRICHTUNGEN DER SOZIALVERSICHERUNG		
	EX 96 09 0,	EX 95 A 1,	EX 95 A
	EX 96 09 5,	EX 95 A 2,	
	EX 96 29 0,	EX 95 A 4	
	EX 96 29 5,		
	EX 96 49 0,		

FORTSETZUNG

SYSTEMATIK DER PRODUKTIONSBEREICHE IN INPUT-OUTPUT-RECHNUNGEN (SIO) 1980			
NUMMER	BEZEICHNUNG		
	WZ 1970	NACE 1970	NACE/CLIO 1970
NOCH			
966 100	EX 96 49 5, EX 96 69 0, EX 96 69 5		
966 500	SONSTIGE DIENSTLEISTUNGEN DER GESUNDHEITSEINRICHTUNGEN DER SOZIALVERSICHERUNG 1)		ANMERKUNG: 1) NEBENVERKAEUFE (ALLGEMEINE KUPPELPRODUKTE), ZU SIO-GRUPPE 710, NACE/CLIO 95 C
	EX 96 09 0, EX 96 09 5, EX 96 29 0, EX 96 29 5, EX 96 49 0, EX 96 49 5, EX 96 69 0, EX 96 69 5	EX 95 A 1, EX 95 A 2, EX 95 A 4	EX 95 A
968	DIENSTLEISTUNGEN BESONDERS NACHGEWIESENER ANSTALTEN UND EINRICHTUNGEN DER SOZIALVERSICHERUNG (OHNE DIENSTLEISTUNGEN DER FORSCHUNGS- UND GESUNDHEITSEINRICHTUNGEN)		
	EX 96 0, EX 96 2, EX 96 4, EX 96 6		
968 100	NICHTMARKTBESTIMMTE DIENSTLEISTUNGEN BESONDERS NACHGEWIESENER ANSTALTEN UND EINRICHTUNGEN DER SOZIALVERSICHERUNG (OHNE DIENSTLEISTUNGEN DER FORSCHUNGS- UND GESUNDHEITSEINRICHTUNGEN)		
	EX 96 05 0, EX 96 07 1, EX 96 25 0, EX 96 27 1, EX 96 45 0, EX 96 47 1, EX 96 65 0, EX 96 67 1	EX 96 A 2, EX 97 A 7	EX 96 A, EX 97 A
968 500	SONSTIGE DIENSTLEISTUNGEN BESONDERS NACHGEWIESENER ANSTALTEN UND EINRICHTUNGEN DER SOZIALVERSICHERUNG (OHNE DIENSTLEISTUNGEN DER FORSCHUNGS- UND GESUNDHEITSEINRICHTUNGEN) 1)		ANMERKUNG: 1) NEBENVERKAEUFE (ALLGEMEINE KUPPELPRODUKTE), ZU SIO-GRUPPE 700, NACE/CLIO 660
	EX 96 05 0, EX 96 07 1, EX 96 25 0, EX 96 27 1, EX 96 45 0, EX 96 47 1, EX 96 65 0, EX 96 67 1	EX 96 A 2, EX 97 A 7	EX 96 A, EX 97 A

## **Anhang**

1. The first part of the document discusses the importance of maintaining accurate records of all transactions and activities. It emphasizes that this is crucial for ensuring transparency and accountability in the organization's operations.

2. The second part of the document outlines the various methods and tools used to collect and analyze data. It highlights the need for robust data management systems and the importance of regular data audits to ensure the integrity and accuracy of the information.

3. The third part of the document focuses on the role of technology in modern data analysis. It discusses how advanced analytics and machine learning algorithms can be used to uncover hidden patterns and trends in large datasets, providing valuable insights for decision-making.

4. The fourth part of the document addresses the challenges associated with data security and privacy. It stresses the importance of implementing strong security protocols and ensuring that all data is protected from unauthorized access and breaches.

5. The fifth part of the document concludes by summarizing the key findings and recommendations. It reiterates the importance of a data-driven approach and encourages the organization to continue investing in its data infrastructure and capabilities.

KURZBESCHREIBUNG DER IN DER SIO  
GEGENUEBERGESTELLTEN SYSTEMATIKEN

In den Tabellen verwendete Abkürzungen	Ausführliche Bezeichnung  Erläuterungen
WZ	<p>"Systematik der Wirtschaftszweige"</p> <p>Von dieser Systematik sind die Einsteller (Abteilungen 0-3 = WZ, Ausgabe 1979; Abteilungen 4-9 = WZ, Stand 1970), Zwei- und Dreisteller, zum Teil auch die Sechsteller, der SIO abgeleitet. Ihre Nummern erläutern alle SIO-Positionen.</p>
SYPRO 1976	<p>"Systematik der Wirtschaftszweige (WZ) rev., Fassung für die Statistik im Produzierenden Gewerbe - SYPRO -", Stand 1976</p> <p>Die 254 Viersteller der SYPRO erläutern in den SIO-Abteilungen 1 bis 3 die sechsstelligen SIO-Waren- bzw.-Leistungsarten des Produzierenden Gewerbes.</p>
GÜLA 1978	<p>"Güterverzeichnis für die Land- und Forstwirtschaft, Fischerei", Ausgabe 1978</p> <p>Seine 565 Meldenummern erläutern die sechsstelligen SIO-Warenarten im Bereich der Erzeugung von Produkten der Land- und Forstwirtschaft, Fischerei (SIO-Abteilung 0).</p>
WI 1975	<p>"Systematisches Warenverzeichnis für die Industriestatistik", Ausgabe 1975</p> <p>Seine 5 901 sechsstelligen Meldenummern (Warenarten) erläutern die sechsstelligen SIO-Warenarten des Produzierenden Gewerbes (SIO-Abteilungen 1 und 2). In der SIO-Abteilung 3 = Erstellung von Bauten, sind die zutreffenden WI-Meldenummern der WI-Warengruppe 70 = Fertigteilbauten im Hochbau, in der Spalte "Anmerkung" aufgeführt. Es sind nur g a n z e WI-Meldenummern anzutreffen, da die sechsstelligen SIO-Warenarten im Bereich des Produzierenden Gewerbes in erster Linie durch eine Zusammenfassung von nur ganzen Warenarten des WI gebildet werden.</p>
WA 1980	<p>"Warenverzeichnis für die Außenhandelsstatistik", Ausgabe 1980</p> <p>Seine 8 975 siebenstelligen Warennummern (Warenarten) erläutern die sechsstelligen SIO-Warenarten im Bereich der Erzeugung von Produkten der Land- und Forstwirtschaft, Fischerei sowie des Produzierenden Gewerbes (SIO-Abteilungen 0 bis 2). In der SIO-Abteilung 3 ist eine zugeordnete WA-Warennummer in der Spalte "Anmerkung" aufgeführt. Die Warennummern des WA können den sechsstelligen SIO-Warenarten häufig nur nach dem Schwerpunkt ihres Inhalts zugeordnet werden. Diese WA-Warennummern sind durch ein "S" gekennzeichnet. WA-Nummern, die bei einer SIO-Warenart vernachlässigt werden, sind durch ein "V" gekennzeichnet. Ein Verzeichnis aller schwerpunktmäßig zugeordneten bzw. vernachlässigten WA-Nummern ist im Anhang 2 und 3 enthalten.</p>
BAUBER 1977	<p>"Bauberichterstattung 1977 Fragebogen für den Monatsbericht im Bauhauptgewerbe, Kartenart 2", Stand 1977</p> <p>Die Signiernummern ("Kennziffern") für die Arbeitsstunden nach Art der Bauten erläutern die sechsstelligen SIO-Leistungsarten im Bereich der Erstellung von Bauten (SIO-Abteilung 3).</p>
SB 1978	<p>"Systematik der Bauwerke", Ausgabe 1978</p> <p>Ihre sechsstelligen Nummern erläutern die SIO-Sechsteller im Bereich der Erstellung von Bauten (SIO-Abteilung 3).</p>

KURZBESCHREIBUNG DER IN DER SIO  
GEGENUEBERGESTELLTEN SYSTEMATIKEN

In den Tabellen verwendete Abkürzungen	Ausführliche Bezeichnung  Erläuterungen
HGZ 1970	<p>"Handels- und Gaststättenzählung 1968 - Wareneingangserhebung 1970"</p> <p>Die 385 dreistelligen Signier-(Code-)nummern, die im Rahmen der Handels- und Gaststättenzählung 1968 bei der Ergänzenden Repräsentativerhebung 1970 für 1969 über die Gliederung des Wareneingangs nach Warenarten verwendet wurden, erläutern die sechsstelligen SIO-Dienstleistungsarten im Bereich des Handels (SIO-Abteilung 4).</p>
GV 1969	<p>"Güterverzeichnis für die Verkehrsstatistik", Ausgabe 1969</p> <p>Seine 175 dreistelligen Gruppennummern (Gütergruppen) erläutern die SIO-Sechssteller im Bereich des Verkehrs (SIO-Abteilung 5).</p>
NACE 1970	<p>"Allgemeine Systematik der Wirtschaftszweige in den Europäischen Gemeinschaften NACE 1970" (Nomenclature générale des activités économiques dans les Communautés européennes)</p> <p>Von den 271 dreistelligen Nummern (ohne Buchstaben-Zusatzschlüssel der Abt. 9) der NACE, sind die dreistelligen Nummern der entsprechenden Abteilungen der NACE, den SIO-Dienstleistungsarten in den SIO-Abteilungen 6 bis 9 gegenübergestellt.</p>
NACE/CLIO 1970	<p>"Systematik der Wirtschaftszweige in den Europäischen Gemeinschaften, Fassung für Input-Output-Tabellen", Ausgabe 1970 (Nomenclature des activités économiques dans les Communautés européennes-Ramification pour l'établissement des Tableaux Entrées-Sorties) NACE/CLIO; (vgl. ESVG 1970, Seite 172 ff.)</p> <p>183 Dreisteller der NACE/CLIO werden den sechsstelligen SIO-Waren- und -Dienstleistungsarten in den Abteilungen 0 bis 9 gegenübergestellt.</p> <p>Fünf der 183 Dreisteller sind durch Zusammenfassen von 14 Dreistellern der NACE gebildet und durch einen Stern (*) in der "Zusammenfassenden Darstellung der Produktionsbereiche und Gruppen der SIO" gekennzeichnet (431*, 432*, 451*, 453*, 672*). Bei 19 Dreistellern der NACE/CLIO im Bereich der Abteilung 9 ist die dritte Stelle durch den Buchstaben A oder B oder C gebildet. (9.A = Nichtmarktbestimmte Dienstleistungen des Staates, 9.B = Nichtmarktbestimmte Dienstleistungen der privaten Organisationen, 9.C = Marktbestimmte Dienstleistungen).</p> <p>Die Dreisteller der NACE/CLIO sind ihrerseits bisher nur vorläufig in "Nomenclatures d'activité et de produits dans le cadre du "SEC", Edition provisoire", Mai 1971 erläutert. Die in dieser vorläufigen Ausgabe zur Beschreibung der Dreisteller der NACE/CLIO vorgenommene Zuordnung von Nummern der NIMEXE 1) (1971) ist den Gegenüberstellungen in Ermangelung einer endgültigen - und auf die im Entwurf vorliegende NIPRO 2) abgestimmten - Beschreibung der NACE/CLIO zugrunde gelegt.</p> <p>Für die Erstellung der Input-Output-Tabellen des SAEG für die Jahre ab 1970 werden die Dreisteller der NACE/CLIO zu 43 Produktionsbereichen zusammengefaßt (vgl. NACE/CLIO R 44 im SAEG-Dok 931/ST/72).</p>

1) NIMEXE = Harmonisierte Nomenklatur für die Außenhandelsstatistik der EG-Länder (Nomenclature harmonisée pour les Statistiques du Commerce Extérieur des pays de la CEE).

2) NIPRO = Gemeinsames Verzeichnis der industriellen Erzeugnisse (Nomenclature commune des produits industriels).

KURZBESCHREIBUNG DER IN DER SIO  
GEGENUEBERGESTELLTEN SYSTEMATIKEN

In den Tabellen verwendete Abkürzungen	Ausführliche Bezeichnung Erläuterungen
SIO 1970 bis 1979	<p>"Systematik der Produktionsbereiche in Input-Output-Rechnungen (SIO)", Ausgabe 1970 (Teil I und II), Ausgabe 1971 bis 1979</p> <p>In der zusammenfassenden Darstellung der Produktionsbereiche und Gruppen werden die SIO-Gruppen (3-Steller) der Ausgaben 1970 - 1979 den entsprechenden SIO-Gruppen der Ausgabe 1980 gegenübergestellt.</p>
SIO 1980	<p>"Systematik der Produktionsbereiche in Input-Output-Rechnungen (SIO)", Ausgabe 1980</p> <p>Die dreistelligen Gruppennummern 011 bis 299 der SIO erläutern bei den Handels- und Verkehrsleistungen (SIO-Abteilungen 4 und 5 - ohne SIO-Gruppen 408, 501, 507, 511, 517, 521, 525, 526, 527, 531, 535, 536, 537, 541, 546, 547, 570, 590 -) die sechsstelligen SIO-Dienstleistungsarten. Diese sind so abgegrenzt, daß sie mit den entsprechenden SIO-Dreistellern im Bereich des Produzierenden Gewerbes übereinstimmen. Dadurch ist erkennbar, wo die gehandelten oder transportierten Erzeugnisse hergestellt sind.</p>



## SYSTEMATIK DER PRODUKTIONSBEREICHE IN INPUT-OUTPUT-RECHNUNGEN (SIO) 1980

- UEBERSICHT DER SCHWERPUNKTMAESSIG ZUGEORDNETEN BZW. VERNACHLAESSIGTEN WA-NR GEORDNET NACH SIO-NR -

SIO-NR	ZO	WAREN-NR	KURZBEZEICHNUNG (WA)	SIO-NR SCHWERP	VERNACHLAESSIGUNG IN SIO-NR ... ..
011 121	S	0705 612	ANDERE SPEISEERBSEN TROCKEN AUSGEL		281 570
011 122	S	0705 619	ANDERE ERBSEN TROCKEN AUSGELOEST		281 570
011 124	S	0705 650	AND BOHNEN (PHASEOLUS-ARTEN) TR		281 570
011 125	S	0705 930	AND BOHNEN VICIA ART TROCKEN AUSGEL		281 570
011 127	S	0705 700	ANDERE LINSEN TROCKEN AUSGELOEST		281 570
011 129	S	0705 990	AND HUELSENFUECHTE TROCKEN AUSGEL		281 570
011 155	S	5401 100	FLACHS ROH ODER GEROESTET		273 140
011 157	S	5702 000	MANILAHANF WERG ABFAELLE		273 140
011 177	V	0603 900	BLUETEN GETROCKNET OD AND BEARB	014 300	
011 190	S	1402 900	ANDERE PFLANZLICHE POLSTERSTOFFE		071 090
	S	2306 900	AND WAREN PFLANZL URSPR ALS FUTTER		011 930 014 190
	S	2401 800	TABAKABFAELLE		299 010 299 050 299 450 299 700
	V	5401 400	FLACHSWERG	273 120	
	V	5401 700	FLACHSABFAELLE REISSSPINNSTOFF	273 120	
011 250	S	0401 356	AND MILCH FG 3,5-4 VH UEB 2 L FR		011 990
	S	0401 358	AND MILCH FG UE 4-6 VH UEB 2 L FR		011 990
	S	0401 800	MILCH RAHM FETTGEH UEB 6 VH FRISCH		011 990
011 445	V	0105 200	KUEKEN VON TRUTHUEHNERN OD GAENSEN	011 449	
	S	0105 309	ANDERE HAUSGEFLUEGELKUEKEN		011 449
011 449	S	0105 200	KUEKEN VON TRUTHUEHNERN OD GAENSEN		011 445
	V	0105 309	ANDERE HAUSGEFLUEGELKUEKEN	011 445	
011 613	S	0805 190	ANDERE MANDELN		287 170
	S	0805 350	WALNUESSE OHNE SCHALE		287 170
	S	0805 930	HASELNUESSE OHNE SCHALE		287 170
011 614	S	0809 900	ANDERE FUECHTE FRISCH		051 090 286 040
011 615	S	0808 600	FUECHTE V VACCIN MACROCARP USW FR		051 090
	S	0808 802	BROMBEEREN U STACHELBEEREN FRISCH		051 090
	S	0808 809	ANDERE BEEREN FRISCH		051 090
011 619	S	1208 500	APRIKOSEN- PFIRSICH- PFLAUMENSTEINE		286 099
	S	1208 900	AND WAREN PFL URSPR F MENSCHL ERN		286 099
011 631	V	2207 100	TRESTERWEIN	294 770	
011 690	V	0904 150	CAPSICUMFUECHTE Z HERST V AETH OEL	296 450	
	V	0908 110	MUSKATNUESSE USW Z HERST V AETH OEL	296 450	
	S	1801 000	KAKAOBOHNEN		287 110
011 930	V	2306 900	AND WAREN PFLANZL URSPR ALS FUTTER	011 190	
011 951	V	0106 100	HAUSKANINCHEN	034 411	
	V	0106 990	ANDERE TIERE LEBEND	034 710	

SYSTEMATIK DER PRODUKTIONSBEREICHE IN INPUT-OUTPUT-RECHNUNGEN (SIO) 1980

- UEBERSICHT DER SCHWERPUNKTMAESSIG ZUGEORDNETEN BZW. VERNACHLAESSIGTEN WA-NR GEORDNET NACH SIO-NR -

SIO-NR	ZO	WAREN-NR	KURZBEZEICHNUNG (WA)	SIO-NR SCHWERP	VERNACHLAESSIGUNG IN SIO-NR ...
011 955	V	5302 510	HAARE D GEMEINEN ZIEGE UNBEARBEITET	270 200	
	V	5302 590	AND GROBE TIERHAARE UNBEARBEITET	270 200	
	V	5302 930	ANGORAKANINCHENHAARE	270 200	
	V	5302 952	ALPAKA- LAMA- VIKUNJA- KAMELHAARE	270 200	
	V	5302 954	ANGORAZIEGENHAARE	270 200	
	V	5302 959	TIBET- KASCHMIRZIEGENHAARE U AEHNL	270 200	
	V	5302 979	AND KANINCHENHAARE HASENHAARE USW	270 200	
011 990	V	0401 356	AND MILCH FG 3,5-4 VH UEB 2 L FR	011 250	
	V	0401 358	AND MILCH FG UE 4-6 VH UEB 2 L FR	011 250	
	V	0401 800	MILCH RAHM FETTGEH UEB 6 VH FRISCH	011 250	
014 110	S	0808 110	ERDBEEREN V 1.MAI - 31.JULI		051 090
	S	0808 150	ERDBEEREN V 1.AUG - 30.APR		051 090
014 190	V	2306 900	AND WAREN PFLANZL URSPR ALS FUTTER	011 190	
014 300	S	0602 720	ANDERE LEBENDE PFLANZEN UND WURZELN		014 500
	S	0603 900	BLUETEN GETROCKNET OD AND BEARB		011 177 031 150
	S	0604 200	RENTIERFLECHTE		031 150 051 070
	S	0604 402	ASPARAGUS-SCHNITTGRUEN		031 150 051 070
	V	0604 409	ANDERES BLATTWERK USW FRISCH	051 035	
	S	0604 500	BLATTWERK USW NUR GETROCKNET		031 150 051 070
	S	0604 900	BLATTWERK USW ANDERS BEARBEITET		031 150 051 070
014 500	V	0602 720	ANDERE LEBENDE PFLANZEN UND WURZELN	014 300	
011 150	V	0603 900	BLUETEN GETROCKNET OD AND BEARB	014 300	
	V	0604 200	RENTIERFLECHTE	014 300	
	V	0604 402	ASPARAGUS-SCHNITTGRUEN	014 300	
	V	0604 409	ANDERES BLATTWERK USW FRISCH	051 035	
	V	0604 500	BLATTWERK USW NUR GETROCKNET	014 300	
	V	0604 900	BLATTWERK USW ANDERS BEARBEITET	014 300	
034 411	S	0106 100	HAUSKANINCHEN		011 951
034 491	V	5302 510	HAARE D GEMEINEN ZIEGE UNBEARBEITET	270 200	
	V	5302 590	AND GROBE TIERHAARE UNBEARBEITET	270 200	
	V	5302 930	ANGORAKANINCHENHAARE	270 200	
	V	5302 952	ALPAKA- LAMA- VIKUNJA- KAMELHAARE	270 200	
	V	5302 954	ANGORAZIEGENHAARE	270 200	
	V	5302 959	TIBET- KASCHMIRZIEGENHAARE U AEHNL	270 200	
	V	5302 979	AND KANINCHENHAARE HASENHAARE USW	270 200	
	V	6703 100	MENSCHENHAARE LEDIGL GLEICHGERICHT	276 590	
034 497	S	4301 700	TEILE VON PELZFELLEN ROH		037 900 071 090
034 710	S	0106 910	AND LEB TIERE VORW F MENSCHL ERN		037 100
	S	0106 990	ANDERE TIERE LEBEND		011 951 037 100
034 791	V	5302 510	HAARE D GEMEINEN ZIEGE UNBEARBEITET	270 200	
	V	5302 590	AND GROBE TIERHAARE UNBEARBEITET	270 200	
	V	5302 930	ANGORAKANINCHENHAARE	270 200	
	V	5302 952	ALPAKA- LAMA- VIKUNJA- KAMELHAARE	270 200	
	V	5302 954	ANGORAZIEGENHAARE	270 200	
	V	5302 959	TIBET- KASCHMIRZIEGENHAARE U AEHNL	270 200	
	V	5302 979	AND KANINCHENHAARE HASENHAARE USW	270 200	
014 792	V	4101 110	LAMMFELLE NICHTENTHAART FRISCH USW	291 200	
	V	4101 130	ANDERE LAMMFELLE FRISCH GES GETR	291 200	
	V	4101 150	SCHAFFELLE NICHTENTHAART FR USW	291 200	
	V	4101 180	AND SCHAFFELLE FRISCH GESALZ GETR	291 200	
	V	4101 310	KALBFELLE FRISCH OD NASS GESALZEN	291 200	
	V	4101 350	KALBFELLE GETROCKN OD TROCK GESALZ	291 200	
	V	4101 420	KANZE RINDSHAUTE FRISCH NASS GES	291 200	
	V	4101 430	CROUPONS V RINDERH FR OD NASS GES	291 200	
	V	4101 440	AND TEILE V RINDSHAUTEN FR NASS G	291 200	
	V	4101 450	RINDSHAUTE GETROCK OD TROCK GESALZ	291 200	
	V	4101 510	HAUTE V EINHUFERN FRISCH NASS GES	291 200	
	V	4101 550	HAUTE V EINHUFERN GETR TROCK GES	291 200	
	V	4101 620	ZICKELFELLE FRISCH GESALZ GETROCKN	291 200	
	V	4101 630	ZIEGENFELLE FRISCH GESALZ GETROCKN	291 200	
	V	4101 660	KRIECHTIER- U FISCHHAUTE FR USW	291 200	
	V	4101 680	HAUTE FELLE V AND TIER FRISCH USW	291 200	

SYSTEMATIK DER PRODUKTIONSBEREICHE IN INPUT-OUTPUT-RECHNUNGEN (SIO) 1980

- UEBERSICHT DER SCHWERPUNKTMAESSIG ZUGEORDNETEN BZW. VERNACHLAESSIGTEN WA-NR GEORDNET NACH SIO-NR -

SIO-NR	ZO	WAREN-NR	KURZBEZEICHNUNG (WA)	SIO-NR SCHWERP	VERNACHLAESSIGUNG IN SIO-NR ... ..
034 792	V	4101 710	LAMMFELLE GEAESCHERT GEPICKELT	291 200	
	V	4101 790	SCHAFFELLE GEAESCHERT GEPICKELT	291 200	
	V	4101 800	RINDER-U KAEHLBERHAEUTE GEAESCH USW	291 200	
	V	4101 910	ZIEGEN- U ZICKELFELLE GEAESCH USW	291 200	
	V	4101 950	HAEUTE FELLE V AND TIER GEAESCH USW	291 200	
034 793	V	0507 800	ANDERE VOGELTEILE	034 797	
034 797	V	0201 990	ANDERER SCHLACHTABFALL	291 110	
	V	0504 001	SCHAFDAERME	291 190	
	V	0504 003	SCHWEINEDAERME	291 190	
	V	0504 005	DAERME VON ANDEREN TIEREN	291 190	
	V	0504 008	BLASEN UND MAGEN	291 190	
	S	0507 800	ANDERE VOGELTEILE		034 793
	S	0515 990	ANDERE WAREN TIERISCHEN URSPRUNGS		071 090
037 100	V	0106 910	AND LEB TIERE VORW F MENSCHL ERN	034 710	
	V	0106 990	ANDERE TIERE LEBEND	034 710	
037 900	V	0201 540	FLEISCH VON WILDSCHWEINEN	291 110	
	V	0201 552	SCHAF- UND ZIEGENFLEISCH FRISCH GEK	291 110	
	V	0201 554	SCHAF- UND ZIEGENFLEISCH GEFROREN	291 110	
	V	0204 300	FLEISCH V WILD	291 110	
	V	0204 980	FLEISCH VON ANDEREN TIEREN	291 110	
	V	4301 700	TEILE VON PELZFELLEN ROH	034 497	
051 031	S	4401 100	BRENNHOLZ I FORM V RUNDLINGEN USW		051 034
	V	4403 520	AND LEITUNGSMASTE AUS NADELHOLZ	051 034	
	V	4409 900	ANDERES HOLZ DER TNR 4409	260 049	
051 034	V	4401 100	BRENNHOLZ I FORM V RUNDLINGEN USW	051 031	
	V	4403 520	AND LEITUNGSMASTE AUS NADELHOLZ		051 031
	V	4409 900	ANDERES HOLZ DER TNR 4409	260 049	
051 035	S	0604 409	ANDERES BLATTWERK USW FRISCH		014 300 031 150 051 070
051 070	V	0604 200	RENTIERFLECHTE	014 300	
	V	0604 402	ASPARAGUS-SCHNITTGRUEN	014 300	
	V	0604 409	ANDERES BLATTWERK USW FRISCH	051 035	
	V	0604 500	BLATTWERK USW NUR GETROCKNET	014 300	
	V	0604 900	BLATTWERK USW ANDERS BEARBEITET	014 300	
	S	0909 186	ANDERE WACHOLDERFRUECHTE NICHT GEM		296 450
051 090	V	0808 110	ERDBEEREN V 1.MAI - 31.JULI	014 110	
	V	0808 150	ERDBEEREN V 1.AUG - 30.APR	014 110	
	V	0808 600	FRUECHTE V VACCIN MACROCARP USW FR	011 615	
	V	0808 802	BROMBEEREN U STACHELBEEREN FRISCH	011 615	
	V	0808 809	ANDERE BEEREN FRISCH	011 615	
	V	0809 900	ANDERE FRUECHTE FRISCH	011 614	
	S	2306 500	AND TRESTER EICHELN ROSSKASTANIEN		286 099
071 050	S	0301 910	FILETS V KABELJAU GEFROREN	292 035	
	S	0301 920	FILETS V KOEHLER (SEELACHS) GEFROREN	292 035	
	S	0301 930	FILETS V SCHELLFISCHEN GEFROREN	292 035	
	S	0301 940	FILETS V ROTBARSCHE USW GEFROREN	292 035	
	S	0301 950	FILETS V THUNFISCHEN GEFROREN	292 035	
	S	0301 960	FILETS V MAKRELEN GEFROREN	292 035	
	S	0301 971	FILETS V SEEHECHT GEFROREN	292 035	
	S	0301 974	FILETS V HERINGEN GEFROREN	292 035	
	S	0301 978	FILETS V ANDEREN SEEFISCHEN GEFROREN	292 035	
071 070	S	0303 500	ANDERE KREBSTIERE		074 050
	S	0303 689	ANDERE WEICHTIERE		074 050
071 090	S	0301 980	FISCHLEBERN -ROGEN -MILCH FR OD GEK		074 090
	S	0301 990	UNGENIESSB FISCH KREBS- WEICHTIERE		074 090
	S	0515 200	FISCHLEBERN -ROGEN -MILCH FR OD GEK		074 090
	V	0515 990	ANDERE WAREN TIERISCHEN URSPRUNGS	034 797	
	V	1402 900	ANDERE PFLANZLICHE POLSTERSTOFFE	011 190	
	S	1515 010	WALRAT ROH GEPRESST USW		200 285
	V	4301 700	TEILE VON PELZFELLEN ROH	034 497	
074 010	S	0301 010	FORELLEN FRISCH ODER GEKUEHLT		074 090

SYSTEMATIK DER PRODUKTIONSBEREICHE IN INPUT-OUTPUT-RECHNUNGEN (SIO) 1980

- UEBERSICHT DER SCHWERPUNKTMAESSIG ZUGEORDNETEN BZW. VERNACHLAESSIGTEN WA-NR GEORDNET NACH SIO-NR -

SIO-NR	ZO	WAREN-NR	KURZBEZEICHNUNG (WA)	SIO-NR SCHWERP	VERNACHLAESSIGUNG IN SIO-NR ...
074 010	S	0301 030	LACHSE FRISCH ODER GEKUEHLT	074 090	
	S	0301 050	MARAENEN U SCHNAEPEL FR GEK GEFROREN	074 090	
	S	0301 060	ANDERE SALMONIDEN FR GEK GEFROREN	074 090	
	S	0301 070	AALE FRISCH ODER GEKUEHLT	074 090	
	S	0301 090	KARPFFEN FRISCH ODER GEKUEHLT	074 090	
	S	0301 119	AND SUESSWASSERF FRISCH OD GEKUEHLT	074 090	
074 050	V	0303 500	ANDERE KREBSTIERE	071 070	
	V	0303 689	ANDERE WEICHTIERE	071 070	
074 090	V	0301 010	FORELLEN FRISCH ODER GEKUEHLT	074 010	
	V	0301 030	LACHSE FRISCH ODER GEKUEHLT	074 010	
	V	0301 050	MARAENEN U SCHNAEPEL FR GEK GEFROREN	074 010	
	V	0301 060	ANDERE SALMONIDEN FR GEK GEFROREN	074 010	
	V	0301 070	AALE FRISCH ODER GEKUEHLT	074 010	
	V	0301 090	KARPFFEN FRISCH ODER GEKUEHLT	074 010	
	V	0301 119	AND SUESSWASSERF FRISCH OD GEKUEHLT	074 010	
	V	0301 980	FISCHLEBERN -ROGEN -MILCH FR OD GEK	071 090	
	V	0301 990	FISCHLEBERN -ROGEN -MILCH GEFROREN	071 090	
	V	0515 200	UNGENIESSB FISCHES WEICHTIERE	071 090	
103 100	S	2705 000	STADTGAS U AEHNL GASE	110 100	112 020 116 030 203 035 205 210 719 950
105 500	V	2858 200	FLUESSIGE LUFT PRESSLUFT	200 174	
107 000	V	2501 500	SALINEN-MUTTERLAUGE MEERWASSER	115 577	
110 100	V	2705 000	STADTGAS U AEHNL GASE	103 100	
	V	2711 910	AND GASE IN GASFOERM ZUST	116 020	
111 071	V	2704 190	ANDERER STEINKOHLKOKS	112 010	
	V	2704 800	ANDERER KOKS UND SCHWELKOKS	118 530	
111 075	V	2706 002	MINERALTEERE ROH	112 050	
112 010	S	2704 190	ANDERER STEINKOHLKOKS	111 071	
112 020	V	2705 000	STADTGAS U AEHNL GASE	103 100	
112 040	V	2704 800	ANDERER KOKS UND SCHWELKOKS	118 530	
112 050	S	2706 002	MINERALTEERE ROH	111 075	116 060 118 530
115 011	V	3104 110	KALIROHSALZE NATUERLICH	115 015	
115 015	S	3104 110	KALIROHSALZE NATUERLICH	115 011	
115 070	S	3104 290	KALIUMMAGNESIUMSULFAT B 30 VH	294 090	
115 571	V	2501 500	SALINEN-MUTTERLAUGE MEERWASSER	115 577	
115 574	V	2501 500	SALINEN-MUTTERLAUGE MEERWASSER	115 577	
115 577	S	2501 500	SALINEN-MUTTERLAUGE MEERWASSER	107 000	115 571 115 574
116 020	S	2711 910	AND GASE IN GASFOERM ZUST	110 100	
116 030	V	2705 000	STADTGAS U AEHNL GASE	103 100	
	V	2711 990	AND GASE IN AND ZUSTAND	205 210	

## SYSTEMATIK DER PRODUKTIONSBEREICHE IM INPUT-OUTPUT-RECHNUNGEN (SIO) 1980

- UEBERSICHT DER SCHWERPUNKTMAESSIG ZUGEORDNETEN BZW. VERNACHLAESSIGTEN WA-NR GEORDNET NACH SIO-NR -

SIO-NR	ZO	WAREN-NR	KURZBEZEICHNUNG (WA)	SIO-NR SCHWERP	VERNACHLAESSIGUNG IN SIO-NR ... ..
116 040	V	2713 110	OZOKERIT MONTAN- OD TORFWACHS ROH	205 590	
116 050	V	2715 000	NATURASPHALT USW	221 721	
116 060	V	2706 002	MINERALTEERE ROH	112 050	
118 170	V	2532 908	ANDERE MINERALISCHE STOFFE	221 790	
118 511	S	2703 102	TORF IN SODEN		118 515 118 551
118 515	V	2703 102	TORF IN SODEN	118 511	
	V	2703 109	ANDERER TORF	118 555	
118 530	S	2704 800	ANDERER KOKS UND SCHWELKOKS		111 071 112 040
	V	2706 002	MINERALTEERE ROH	112 050	
118 551	V	2703 102	TORF IN SODEN	118 511	
	V	2703 109	ANDERER TORF	118 555	
118 555	S	2703 109	ANDERER TORF		118 515 118 551 118 560
	V	3105 060	ANDERER NPK-DUENGER	200 350	
	V	3819 999	AND ZUBER RUECKST D CHEM U VERW IND	200 890	
	V	6816 909	AND WAREN AUS MINERAL STOFFEN	222 890	
118 560	V	2703 109	ANDERER TORF	118 555	
200 109	S	2804 100	WASSERSTOFF		200 110
200 110	V	2804 100	WASSERSTOFF	200 109	
	V	3905 309	AND CHEM NATURKAUTSCHUKDERIVATE	200 479	
200 124	S	2809 000	SALPETERSAEURE NITRIERSAEUREN		200 125
200 125	V	2809 000	SALPETERSAEURE NITRIERSAEUREN	200 124	
200 141	S	2816 100	AMMONIAK VERFLUESSIGT		200 142
200 142	V	2816 100	AMMONIAK VERFLUESSIGT	200 141	
200 149	S	2821 100	CHROMTRIOXID		200 510
	S	2828 999	AND ANORGAN BASEN METALLOXIDE USW		200 510
200 151	V	2835 100	KALIUMSULFID BARIUMSULFID USW	200 152	
	V	2835 200	KALZIUM- ANTIMON- EISENSULFID	200 152	
	V	2847 100	ALUMINATE	200 169	
	V	2848 990	AND SALZE PERSALZE D ANORG SAEUREN	200 169	
200 152	S	2835 100	KALIUMSULFID BARIUMSULFID USW		200 151 200 510
	S	2835 200	KALZIUM- ANTIMON- EISENSULFID		200 151 200 510
200 169	S	2847 100	ALUMINATE		200 151
	V	2848 100	SALZE D SAEUREN D SELENS O TELLURS	200 510	
	S	2848 990	AND SALZE PERSALZE D ANORG SAEUREN		200 151
200 174	S	2858 200	FLUESSIGE LUFT PRESSLUFT		105 500
200 195	V	3819 999	AND ZUBER RUECKST D CHEM U VERW IND	200 890	

SYSTEMATIK DER PRODUKTIONSBEREICHE IN INPUT-OUTPUT-RECHNUNGEN (SIO) 1980

- UEBERSICHT DER SCHWERPUNKTWAESSIG ZUGEORDNETEN BZW. VERNACHLAESSIGTEN WA-NR GEORDNET NACH SIO-NR -

SIO-NR	ZO	WAREN-NR	KURZBEZEICHNUNG (WA)	SIO-NR SCHWERP	VERNACHLAESSIGUNG IN SIO-NR ... ..
200 201	V	2707 400	BASISCHE ERZEUGNISSE	200 262	
200 233	S	2908 110	AETHYLAETHER DICHLORDIAETHYLAETHER		200 234
200 234	V	2908 110	AETHYLAETHER DICHLORDIAETHYLAETHER	200 233	
200 262	S	2707 400	BASISCHE ERZEUGNISSE		200 201
200 268	S	3404 300	WACHSE ZUBER N EMULG OHNE LOESUNGSM		203 097
200 285	V	1515 010	WALRAT ROH GEPRESST USW	071 090	
200 299	V	1108 800	INULIN	282 190	
	V	3502 400	ANDERE ALBUMINE	288 090	
	V	3505 150	STAERKE LOESLICH ODER GEROESTET	282 150	
	V	3819 450	SORBIT WAESSR LOESUNG 8 2 VH MANNIT	200 890	
	V	3819 460	SORBIT WAESSR LOESG UEB 2 VH MANNIT	200 890	
	V	3819 480	AND SORBIT BIS 2 VH MANNIT	200 890	
	V	3819 510	AND SORBIT UEBER 2 VH MANNIT	200 890	
	V	3819 999	AND ZUBER RUECKST D CHEM U VERW IND	200 890	
200 335	S	3103 170	DEPHOSPHORATIONSSCHLACKEN		230 090
200 350	S	3105 060	ANDERER NPK-DUENGER		118 555
200 459	V	3903 399	ZELLULOSEACETATE AND FORM VS 3 WSEM	210 170	
200 479	S	3905 309	AND CHEM NATURKAUTSCHUKDERIVATE		200 110
200 510	V	2821 100	CHROMTRIOXID	200 149	
	V	2828 999	AND ANORGAN BASEN METALLOXIDE USW	200 149	
	V	2835 100	KALIUMSULFID BARIUMSULFID USW	200 152	
	V	2835 200	KALZIUM- ANTIMON- EISENSULFID	200 152	
	S	2848 100	SALZE D SAEUREN D SELENS O TELLURS		200 169
200 710	V	3209 900	FAERBEMITTEL FUER EINZELVERK AUFGEM	200 729	
200 723	V	3209 750	ANDERE LACKE FARBEN USW	200 729	
200 725	V	3209 750	ANDERE LACKE FARBEN USW	200 729	
200 729	S	3209 750	ANDERE LACKE FARBEN USW		200 723 200 725
	S	3209 900	FAERBEMITTEL FUER EINZELVERK AUFGEM		200 710
	S	3213 910	AND TINTEN TUSCHEN BIS 1 L		203 089
	V	3213 990	AND TINTEN TUSCHEN UEBER 1 L	203 089	
200 801	V	3503 910	GELATINE UND IHRE DERIVATE	200 803	
200 803	S	3503 910	GELATINE UND IHRE DERIVATE		200 801 200 805 200 807
200 805	V	3503 910	GELATINE UND IHRE DERIVATE	200 803	
200 807	V	3503 910	GELATINE UND IHRE DERIVATE	200 803	
200 822	S	3403 119	AND SCHMIERM.F LEDER MIT ERDOEL		203 091
	V	3811 803	KONSERVIERUNGSMITTEL F SPINNST USW	200 823	

## SYSTEMATIK DER PRODUKTIONSBEREICHE IN INPUT-OUTPUT-RECHNUNGEN (SIO) 1980

## - UEBERSICHT DER SCHWERPUNKTMAESSIG ZUGEORNETEN BZW. VERNACHLAESSIGTEN WA-NR GEORDET NACH SIO-NR -

SIO-NR	ZO	WAREN-NR	KURZBEZEICHNUNG (WA)	SIO-NR SCHWERP	VERNACHLAESSIGUNG IN SIO-NR ...	---	---	---	---
200 823	S	3811 803	KONSERVIERUNGSMITTEL F SPINNST USW		200 822				
200 826	S	3819 370	KERNBINDEMITT F GIESS KUNSTHARZBAS		200 890				
200 841	V	3819 999	AND ZUBER RUECKST D CHEM U VERW IND	200 890					
200 842	V	3405 930	SCHUEERPULVER SCHUEERPASTEN	203 065					
200 871	S	3811 807	ANDERE KONSERVIERUNGSMITTEL		200 874	200 877			
200 874	V	3811 807	ANDERE KONSERVIERUNGSMITTEL	200 871					
200 877	V	3811 807	ANDERE KONSERVIERUNGSMITTEL	200 871					
200 890	V	3819 370	KERNBINDEMITT F GIESS KUNSTHARZBAS	200 826					
	S	3819 450	SORBIT WAESSR LOESUNG B 2 VH MANNIT		200 299				
	S	3819 460	SORBIT WAESSR LOESG UEB 2 VH MANNIT		200 299				
	S	3819 480	AND SORBIT BIS 2 VH MANNIT		200 299				
	S	3819 510	AND SORBIT UEBER 2 VH MANNIT		200 299				
	S	3819 999	AND ZUBER RUECKST D CHEM U VERW IND		118 555	200 195	200 299	200 841	224 750
201 150	S	5101 620	VISKOSE-SPINNF B 250 DR/M UNGEZW		273 260				
	S	5101 640	VISKOSE-SPINNF UEB 250 DR/M UNGEZW		273 260				
	S	5101 800	ANDERE KUENSTLICHE SPINNFAEDEN		273 240				
201 190	V	5603 110	ABFAELLE V POLYAMID-SPINNSTOFFEN	273 120					
	V	5603 130	ABFAELLE V POLYESTER-SPINNSTOFFEN	273 120					
	V	5603 150	ABFAELLE V POLYACRYL-SPINNSTOFFEN	273 120					
	V	5603 190	ABFAELLE V AND SYNTH SPINNSTOFFEN	273 120					
201 530	V	5101 050	ELASTOMERE AUS SYNTHET SPINNFAEDEN	273 240					
	V	5101 380	POLYACRYL-GARNE NICHT TEXTURIERT	273 240					
	V	5101 420	CHLORO-SPINNFAEDEN	273 240					
	V	5101 440	POLYAETHYLEN- POLYPROPYLEN-SPFAED	273 240					
	V	5101 480	AND SYNTHETISCHE SPINNFAEDEN	273 240					
201 570	V	5603 210	ABFAELLE V VISKOSE-SPINNSTOFFEN	273 150					
	V	5603 230	ABFAELLE V ACETAT-SPINNSTOFFEN	273 150					
	V	5603 280	ABFAELLE V AND KUENSTL SPINNSTOFFEN	273 150					
203 017	V	1303 550	PFLANZENSCHLEIME AUS JOHANNISBROT	296 480					
203 031	S	3004 009	ANDERES VERBANDZEUG		274 110				
203 032	S	3004 004	PFLASTER ALLER ART		213 280				
203 033	S	3005 200	AND CHIRURGISCHE NAEHMITTEL USW		274 110				
203 035	V	2705 000	STADTGAS U AEHNL GASE	103 100					
203 055	S	3401 200	TOILETTENSEIFEN MEDIZINALSEIFEN USW		203 056	203 057			
203 056	V	3401 200	TOILETTENSEIFEN MEDIZINALSEIFEN USW	203 055					
203 057	V	3401 200	TOILETTENSEIFEN MEDIZINALSEIFEN USW	203 055					
203 065	S	3405 930	SCHUEERPULVER SCHUEERPASTEN		200 842	203 069			

SYSTEMATIK DER PRODUKTIONSBEREICHE IN INPUT-OUTPUT-RECHNUNGEN (SIO) 1980

- UEBERSICHT DER SCHWERPUNKTMAESSIG ZUGEORDNETEN BZW. VERNACHLAESSIGTEN WA-NR GEORDNET NACH SIO-NR -

SIO-NR	ZO	WAREN-NR	KURZBEZEICHNUNG (WA)	SIO-NR SCHWERP	VERNACHLAESSIGUNG IN SIO-NR ...
203 069	V	3402 709	ANDERE ZUBEREITETE WASCHMITTEL	203 094	
	V	3405 930	SCHEUERPULVER SCHEUERPASTEN	203 065	
203 077	S	3306 110	KOSMETIKA IN GESCHENKPACK ZUSAMMENG	203 079	
	S	3306 980	ANDERE KOSMETIKA	203 079	
203 079	V	3306 110	KOSMETIKA IN GESCHENKPACK ZUSAMMENG	203 077	
	V	3306 980	ANDERE KOSMETIKA	203 077	
203 089	V	3213 910	AND TINTEN TUSCHEN BIS 1 L	200 729	
	S	3213 990	AND TINTEN TUSCHEN UEBER 1 L	200 729	
203 091	V	3403 119	AND SCHMIERM F LEDE MIT ERDOEL	200 822	
	V	3405 990	ANDERE ZUBEREITUNGEN D TNR 3405	203 095	
203 094	S	3402 709	ANDERE ZUBEREITETE WASCHMITTEL	203 069	
203 095	S	3405 990	ANDERE ZUBEREITUNGEN D TNR 3405	203 091	
203 097	V	3404 300	WACHSE ZUBER N EMULG OHNE LOESUNGSM	200 268	
205 210	V	2705 000	STADTGAS U AEHNL GASE	103 100	
	S	2711 990	AND GASE IN AND ZUSTAND	116 030	
205 310	S	2710 792	MASCHINENOELE USW	205 370	
205 370	S	2710 599	ANDERES GASOEL	205 590	
	V	2710 792	MASCHINENOELE USW	205 310	
205 590	V	2710 599	ANDERES GASOEL	205 370	
	S	2713 110	OZOKERIT MONTAN- OD TORFWACHS ROH	116 040	
210 110	V	3901 450	AND POLYEST GEWELLTE PLATT GM VS 3D	210 130	
	V	3902 160	POLYTETRAHALOAEETHYL AND FORMEN VS 3	210 130	
	V	3902 530	PVC PLATTEN M TRAEGER GETRAENKT USW	210 130	
	S	3902 830	AND VINYLCHL -ACETAT MISCHP VS 3D	210 130	
	V	3902 910	ACRYLPOLYMERISATE USW GEM VS 3D	210 130	
210 130	S	3901 450	AND POLYEST GEWELLTE PLATT GM VS 3D	210 110	
	S	3901 809	SILIKONE IN AND FORM GM VS 3 KAP 39	210 170	
	S	3901 870	EPOXYHARZE IN AND F GEM VS 3 KAP 39	210 170	
	S	3902 160	POLYTETRAHALOAEETHYL AND FORMEN VS 3	210 110	210 170
	S	3902 530	PVC PLATTEN M TRAEGER GETRAENKT USW	210 110	
	V	3902 830	AND VINYLCHL -ACETAT MISCHP VS 3D	210 110	
	S	3902 910	ACRYLPOLYMERISATE USW GEM VS 3D	210 110	
210 170	V	3901 809	SILIKONE IN AND FORM GM VS 3 KAP 39	210 130	
	V	3901 870	EPOXYHARZE IN AND F GEM VS 3 KAP 39	210 130	
	V	3902 160	POLYTETRAHALOAEETHYL AND FORMEN VS 3	210 130	
	S	3902 989	AND POLYMER USW I AND F VS 3 KAP 39	210 190	
	S	3903 399	ZELLULOSEACETATE AND FORM VS 3 W GEM	200 459	
210 190	V	3902 989	AND POLYMER USW I AND F VS 3 KAP 39	210 170	
210 321	V	3907 240	FILMSPULEN USW AUS AND KUNSTSTOFFEN	210 390	
210 325	S	9109 500	UHRGEM FERT F 9101 A AND STOFFEN	254 070	
	S	9110 909	GEHAUSE A AND STOFF F AND UHRMWAR	254 070	
210 330	V	3907 860	MOEBELBESCHLAEGE USW A AND KUNSTST	254 190	



## SYSTEMATIK DER PRODUKTIONSBEREICHE IN INPUT-OUTPUT-RECHNUNGEN (SIO) 1980

## - UEBERSICHT DER SCHWERPUNKTMAESSIG ZUGEORNETEN BZW. VERNACHLAESSIGTEN WA-NR GEORDET NACH SIO-NR -

SIO-NR	ZO	WAREN-NR	KURZBEZEICHNUNG (WA)	SIO-NR SCHWERP	VERNACHLAESSIGUNG IN SIO-NR ... ..
210 390	S	3907 240	FILMSPULEN USW AUS AND KUNSTSTOFFEN		210 321
	V	3907 999	ANDERE WAREN AUS AND KUNSTSTOFFEN	210 590	
	S	6502 800	HUTSTUMPEN A AND STOFFEN		276 450
	S	6507 900	AND AUSSTATTUNGEN TEILE V KOPFBED		276 450
	S	6603 109	GRIFFE USW A AND STOFFEN		256 852
	V	9801 100	KNOPF-ROHLINGE U KNOPFFORMEN	256 851	
	S	9811 992	ZIGARRENSPITZEN U DGL A KUNSTSTOFF		256 852
	V	9811 999	ZIGARRENSPITZEN U DGL A AND STOFF	256 852	
210 511	V	6401 290	AND SCHUHE M KAUTSCHUKBERTEIL	213 255	
210 515	V	6205 300	KLAPPPFAECHER USW AUS GEWEBEN	276 570	
	S	6506 500	KOPFBEDECKUNGEN A KUNSTSTOFFEN		256 634
	V	9801 330	MANSCHETTENKNOEPFE U DGL	256 851	
210 524	V	3907 390	AND SAN U HYG ARTIKEL A AND KUNSTST	210 527	
210 527	S	3907 390	AND SAN U HYG ARTIKEL A AND KUNSTST		210 524
210 540	S	9806 000	SCHIEFERTAFELN U DGL		222 215
210 570	V	9705 109	KARNEVALSARTIKEL USW A AND STOFFEN	258 318	
210 590	S	3907 999	ANDERE WAREN AUS AND KUNSTSTOFFEN		210 390
213 110	V	4011 299	LUFTSCHLAEUCHE F AND FAHRZEUGE	213 160	
	V	4011 639	LAUFDECKEN F AND FAHRZEUGE NEU	213 160	
213 160	S	4011 299	LUFTSCHLAEUCHE F AND FAHRZEUGE		213 110
	S	4011 639	LAUFDECKEN F AND FAHRZEUGE NEU		213 110
213 190	V	4005 100	KAUTSCHUK M ZUSATZ V RUSS USW	213 290	
	V	4005 300	GRANALIEN A VULKANISF KAUTSCHMISCH	213 290	
	V	4005 900	AND NICHTVULKANISIERTER KAUTSCHUK	213 290	
213 230	V	9404 999	AND BETTAUSSTATTUNGEN	277 040	
213 241	V	4014 989	ANDERF WEICHKAUTSCHUKWAREN	213 290	
	S	6204 250	LUFTMATRATZEN AUS BAUMWOLLE		213 249
	S	6204 750	LUFTMATRATZEN A AND SPINNSTOFFEN		213 249
	V	8901 954	AND WASSERFAHRZEUGE UEB 100 KG	246 290	
213 249	V	6204 250	LUFTMATRATZEN AUS BAUMWOLLE	213 241	
	V	6204 750	LUFTMATRATZEN A AND SPINNSTOFFEN	213 241	
	V	9702 190	PUPPEN AUS AND STOFFEN	258 315	
213 255	S	6401 290	AND SCHUHE M KAUTSCHUKBERTEIL		210 511
213 261	V	6006 112	GUMMIEL GEWIRKE A SYNTH O KSTL SPST	275 110	
	V	6006 180	GUMMIELAST GEWIRKE A AND SPINNSTOFF	275 110	
213 280	V	3004 004	PFLASTER ALLER ART	203 032	
213 290	S	4005 100	KAUTSCHUK M ZUSATZ V RUSS USW		213 190
	S	4005 300	GRANALIEN A VULKANISF KAUTSCHMISCH		213 190
	S	4005 900	AND NICHTVULKANISIERTER KAUTSCHUK		213 190
	S	4014 989	ANDERE WEICHKAUTSCHUKWAREN		213 241
213 310	V	4015 100	HARTKAUTSCHUK IN MASEN PLATTEN USW	213 390	
	S	4016 900	AND HARTKAUTSCHUKWAREN		213 390

## SYSTEMATIK DER PRODUKTIONSBEREICHE IN INPUT-OUTPUT-RECHNUNGEN (SIO) 1980

- UEBERSICHT DER SCHWERPUNKTMAESSIG ZUGEORDNETEN BZW. VERNACHLAESSIGTEN WA-NR GEORDET NACH SIO-NR -

SIO-NR	ZO	WAREN-NR	KURZBEZEICHNUNG (WA)	SIO-NR SCHWERP	VERNACHLAESSIGUNG IN SIO-NR ...	...	...
213 390	S	4015 100	HARTKAUTSCHUK IN MASSEN PLATTEN USW		213 310		
	V	4016 900	AND HARTKAUTSCHUKWAREN	213 310			
	V	9811 999	ZIGARRENSPITZEN U DGL A AND STOFF	256 852			
221 110	V	2517 902	SCHOTTER SPLITT AUS NATURSTEIN	221 121			
221 121	S	2517 902	SCHOTTER SPLITT AUS NATURSTEIN		221 110		
221 123	S	2517 909	ANDERE ZERKLEINERTE STEINE		222 290		
221 310	S	2521 000	KALKSTEINE Z HERST V KALK ZEMENT		221 790		
221 450	S	2506 900	ANDERE QUARZE QUARZITE		221 741		
221 721	S	2715 000	NATURASPHALT USW		116 050		
221 741	V	2506 900	ANDERE QUARZE QUARZITE	221 450			
221 775	V	2532 908	ANDERE MINERALISCHE STOFFE	221 790			
221 790	S	2507 500	TON-DINASMASSEN		223 071	223 077	
	V	2521 000	KALKSTEINE Z HERST V KALK ZEMENT	221 310			
	S	2532 908	ANDERE MINERALISCHE STOFFE		118 170	221 775	
222 215	V	9806 000	SCHIEFERTAFELN U DGL	210 540			
222 290	V	2517 909	ANDERE ZERKLEINERTE STEINE	221 123			
222 435	S	6813 380	WAREN AUS ASBEST F ZIVILE LUFTFZ		222 465		
222 465	V	6813 380	WAREN AUS ASBEST F ZIVILE LUFTFZ	222 435			
222 610	S	6811 802	WAREN AUS KALKSANDMISCHUNG		222 730		
222 690	V	6811 804	WAREN A AND ZEMENT BETON F BAUZW	222 750			
222 720	V	6811 300	WAND- U BODENPLATTEN A ZEMENT USW	222 750			
	V	6811 804	WAREN A AND ZEMENT BETON F BAUZW	222 750			
222 730	V	6811 802	WAREN AUS KALKSANDMISCHUNG	222 610			
	V	6811 804	WAREN A AND ZEMENT BETON F BAUZW	222 750			
	V	6811 809	WAREN A AND ZEMENT BETON F AND ZW	222 769			
222 750	S	6811 300	WAND- U BODENPLATTEN A ZEMENT USW		222 720		
	S	6811 804	WAREN A AND ZEMENT BETON F BAUZW		222 690	222 720	222 730
222 761	V	6811 809	WAREN A AND ZEMENT BETON F AND ZW	222 769			
222 763	V	6811 809	WAREN A AND ZEMENT BETON F AND ZW	222 769			
222 765	V	6811 809	WAREN A AND ZEMENT BETON F AND ZW	222 769			
222 767	V	6811 809	WAREN A AND ZEMENT BETON F AND ZW	222 769			

SYSTEMATIK DER PRODUKTIONSBEREICHE IN INPUT-OUTPUT-RECHNUNGEN (SIO) 1980

- UEBERSICHT DER SCHWERPUNKTMAESSIG ZUGEORDNETEN BZW. VERNACHLAESSIGTEN WA-NR GEORDNET NACH SIO-NR -

SIO-NR	ZO	WAREN-NR	KURZBEZEICHNUNG (WA)	SIO-NR SCHWERP	VERNACHLAESSIGUNG IN SIO-NR ... ..
222 769	S	6811 809	WAREN A AND ZEMENT BETON F AND ZW	222 730	222 761 222 763 222 765 222 767
222 845	S	6807 300	VERMICULIT U AND MIN ERZ GEBLAEHT	222 865	
222 861	S	2602 950	AND ABF D EISEN- U STAHLHERSTELLUNG	222 865	
222 865	V	2602 950	AND ABF D EISEN- U STAHLHERSTELLUNG	222 861	
	V	6807 100	HUETTEN- STEINWOLLE U DGL	222 871	
	V	6807 300	VERMICULIT U AND MIN ERZ GEBLAEHT	222 845	
222 871	S	6807 100	HUETTEN- STEINWOLLE U DGL	222 865	
222 890	S	6816 909	AND WAREN AUS MINERAL STOFFEN	118 555	
223 017	V	6906 900	ROHRE F KANALIS USW A AND KERAM ST	223 041	
223 019	V	2532 907	SCHERBEN BRUCH V KERAMISCHEN WAREN	223 073	
223 041	S	6906 900	ROHRE F KANALIS USW A AND KERAM ST	223 017	
223 071	S	2507 400	SCHAMOTTE-KOERNUNGEN	223 077	
	V	2507 500	TON-DINASMASSEN	221 790	
223 073	S	2532 907	SCHERBEN BRUCH V KERAMISCHEN WAREN	223 019	224 760
223 077	V	2507 400	SCHAMOTTE-KOERNUNGEN	223 071	
	V	2507 500	TON-DINASMASSEN	221 790	
224 250	V	3819 991	PORZELLANMASSEN A FELDSPAT USW	224 750	
224 430	S	6914 400	ANDERE WAREN AUS GEWOEHNL TON	224 490	
224 470	S	6909 934	BEHAELTN F TRANSPORTZW A AND KER ST	224 690	
224 490	V	6914 400	ANDERE WAREN AUS GEWOEHNL TON	224 430	
224 641	S	6909 120	LABORATORIUMSBEDARF A PORZELLAN	224 645	
224 645	V	6909 120	LABORATORIUMSBEDARF A PORZELLAN	224 641	
224 690	V	6909 934	BEHAELTN F TRANSPORTZW A AND KER ST	224 470	
224 730	S	6914 200	ANDERE WAREN AUS PORZELLAN	224 790	
	V	6914 900	ANDERE WAREN A AND KERAM STOFFEN	224 790	
224 750	S	3819 991	PORZELLANMASSEN A FELDSPAT USW	224 250	
	V	3819 999	AND ZUBER RUECKST D CHEM U VERW IND	200 890	
224 760	V	2532 907	SCHERBEN BRUCH V KERAMISCHEN WAREN	223 073	
224 790	V	6914 200	ANDERE WAREN AUS PORZELLAN	224 730	
	S	6914 900	ANDERE WAREN A AND KERAM STOFFEN	224 730	

## SYSTEMATIK DER PRODUKTIONSBEREICHE IN INPUT-OUTPUT-RECHNUNGEN (SIO) 1980

- UEBERSICHT DER SCHWERPUNKTMAESSIG ZUGEORDNETEN BZW. VERNACHLAESSIGTEN WA-NR GEORDNET NACH SIO-NR -

SIO-NR	ZO	WAREN-NR	KURZBEZEICHNUNG (WA)	SIO-NR SCHWERP	VERNACHLAESSIGUNG IN SIO-NR --- ---
227 224	V	7010 900	ANDERE GLAESER VERSCHLUESSE USW	227 331	
227 250	V	9980 002	FABRIKATIONSANL KOHLEBERGB AND WARE	261 061	
	V	9980 004	FABRIKATIONSANL ELEKTR ERZ AND WARE	261 061	
	V	9980 009	FABRIKATIONSANL AND ENERGIEW AND WA	261 061	
	V	9981 002	FABRIKATIONSANL NICHTENERG M AND WA	261 061	
	V	9981 004	FABRIKATIONSANL BEARB STEIN AND WAR	261 061	
	V	9982 002	FABRIKATIONSANL STAHLERZEUG AND WAR	261 061	
	V	9982 009	FABRIKATIONSANL AND METALLB AND WAR	261 061	
	V	9983 002	FABRIKATIONSANL MASCHINENBAU AND WA	261 061	
	V	9983 004	FABRIKATIONSANL ELEKTROTECHN AND WA	261 061	
	V	9984 000	FABRIKATIONSANL CHEM INDUSTR AND WA	261 061	
	V	9985 002	FABRIKATIONSANL ZUCKERIND AND WAREN	261 061	
	V	9985 009	FABRIKATIONSANL AND NAHRUNGSM AND W	261 061	
	V	9986 000	FABRIKATIONSANL TEXTILIND AND WAREN	261 061	
	V	9987 002	FABRIKATIONSANL HOLZBEARBEIT AND WA	261 061	
	V	9987 009	FABRIKATIONSANL AND GEMERBE AND WAR	261 061	
	V	9988 000	FABRIKATIONSANL VERKEHR USW AND WAR	261 061	
	V	9989 000	FABRIKATIONSANL WASSERGEW USW AND W	261 061	
227 270	V	7014 196	GLASWAREN GESCHLIFF F BELEUCHTUNG	227 445	
227 331	S	7010 900	ANDERE GLAESER VERSCHLUESSE USW		227 224
227 445	S	7014 196	GLASWAREN GESCHLIFF F BELEUCHTUNG		227 270
230 052	V	7373 340	STABST PROF A SCHNELLARB ST WARM GW	230 054	
	V	7373 360	STABST PROF A MN- SI- STAHL WARM GW	230 054	
	S	7373 392	PROFILE A AND LEG STAHL WARM GEW		230 054
	S	7373 832	STABST PROF WARM GEW ROSTFR OBERFLB		232 155
230 053	V	7321 809	STAHLKONSTR AUS AND VORMATERIAL	240 128	
230 054	S	7363 720	STABST PROF WARM GEW PLATT A QU ST		233 555
	S	7363 740	STABST PROF KALT HERG PLATT A QU ST		233 555
	S	7363 790	STABSTAHL PROF OBERFL BEARB A QU ST		233 555
	S	7373 340	STABST PROF A SCHNELLARB ST WARM GW		230 052
	S	7373 360	STABST PROF A MN- SI- STAHL WARM GW		230 052
	V	7373 392	PROFILE A AND LEG STAHL WARM GEW	230 052	
	S	7373 720	STABSTAHL PROFILE WARM GEW PLATT		233 555
	S	7373 740	STABSTAHL PROFILE KALT HERG PLATT		233 555
	S	7373 834	STABST PROF K RFR NI AB 2 VH OBFLB		233 555
	S	7373 839	STABST PROF K AND ROSTFR ST OBERFLB		233 555
230 079	S	7312 300	BANDSTAHL VERSILB VERGOLD PLATIN		233 555
	S	7312 400	BANDSTAHL EMAILLIERT		233 555
	S	7312 710	BANDSTAHL WARM GEWALZT PLATTIERT		233 555
	S	7312 750	BANDSTAHL KALT GEWALZT PLATTIERT		233 555
	S	7312 810	BANDSTAHL VERKUPFERT		233 555
	S	7312 850	BANDSTAHL VERNICKELT VERCHROMT		233 555
	S	7312 870	BANDSTAHL ALUMINIERT		233 555
	S	7312 880	BANDSTAHL LACKIERT KUNSTSTOFFBESCH		233 555
	S	7312 890	BANDSTAHL ANDERS OBERFL BEARBEITET		233 555
	S	7364 720	BANDSTAHL WARM GEW PLATT A QU STAHL		233 555
	S	7364 750	BANDSTAHL KALT GEW PLATT A QU STAHL		233 555
	S	7364 790	BANDSTAHL OBERFLAECHENBEARB A QU ST		233 555
	S	7374 720	BANDSTAHL WARM GEWALZT PLATT LEG ST		233 555
	S	7374 740	BANDSTAHL KALT GEWALZT PLATT LEG ST		233 555
230 080	V	7322 050	BEHAELTER FUER GASFOERMIGE STOFFE	241 452	
	V	7322 200	BEHAELTER F FLUESS ST M INNENAUSKL	241 453	
	V	7322 310	BEHAELTER F FLUESS ST UEB 100 M3	241 451	
	V	7324 250	AND BEHAELTER FUER GASE AB 1000 L	241 452	
230 090	V	3103 170	DEPHOSPHORATIONSSCHLACKEN	200 335	
232 155	V	7373 832	STABST PROF WARM GEW ROSTFR OBERFLB	230 052	
242 700	S	8609 509	ACHSEN RADSATZE USW F AND SCHFAHRZ		247 073 247 075
233 011	V	7601 110	ROHALUMINIUM NICHT LEGIERT	233 012	

## SYSTEMATIK DER PRODUKTIONSBEREICHE IN INPUT-OUTPUT-RECHNUNGEN (SIO) 1980

- UEBERSICHT DER SCHWERPUNKTMAESSIG ZUGEORNETEN BZW. VERNACHLAESSIGTEN WA-NR GEORDNET NACH SIO-NR -

SIO-NR	ZO	WAREN-NR	KURZBEZEICHNUNG (WA)	SIO-NR SCHWERP	VERNACHLAESSIGUNG IN SIO-NR ... ..
233 012	S	7601 110	ROHALUMINIUM NICHT LEGIERT		233 011
233 013	V	7605 100	ALUPULVER M LAMELLEN STR U FLITTER	256 821	
233 017	V	7702 300	PULVER U FLITTER AUS MAGNESIUM	256 821	
233 027	V	7406 110	PULVER M LAMELLSTR FLITTER N LEG KU	256 821	
	V	7406 150	PULVER M LAMELLSTR FLITTER A KU-LEG	256 821	
	S	7406 200	ANDERE PULVER AUS KUPFER		256 821
233 030	S	7801 190	ANDERE BLEILEGIERUNGEN		233 031
233 031	V	7801 190	ANDERE BLEILEGIERUNGEN	233 030	
233 033	V	7804 200	PULVER U FLITTER AUS BLEI	256 821	
233 036	S	7903 250	PULVER U FLITTER AUS ZINK		256 821
233 038	V	8004 200	PULVER U FLITTER AUS ZINN	256 821	
233 039	S	8104 510	ANTIMON ROH BEARBAEF U SCHROTT		233 770
233 041	S	8104 160	CADMIUM ROH BEARBEITUNGSABF SCHROTT		233 770
233 042	S	8104 210	KOBALT ROH BEARBEITUNGSABF SCHROTT		233 770
233 043	S	7501 310	BEARBAEF U SCHROTT A N LEG NICKEL		233 770
	S	7501 380	BEARBAEF V SCHROTT A NICKELLEG		233 770
	V	8104 250	CHROMLEGIERUNGEN ROH UE 10 VH NI	233 049	
233 049	S	8101 100	WOLFRAM ROH BEARBEITUNGSABF SCHROTT		233 770
	S	8102 190	AND POLYDAEN ROH BEARBAEF SCHROTT		233 770
	S	8103 100	TANTAL ROH BEARBEITUNGSABF SCHROTT		233 770
	S	8104 110	WISMUT ROH BEARBEITUNGSABF SCHROTT		233 770
	S	8104 250	CHROMLEGIERUNGEN ROH UE 10 VH NI		233 043
	S	8104 260	AND CHROM ROH BEARBAEFALLE SCHROTT		233 770
	S	8104 310	GERMANIUM ROH BEARBAEF U SCHROTT		233 770
	S	8104 360	HAFNIUM ROH BEARBEITUNGSABF SCHROTT		233 770
	S	8104 410	MANGAN ROH BEARBEITUNGSABF SCHROTT		233 770
	S	8104 460	NI0B ROH BEARBEITUNGSABF SCHROTT		233 770
	S	8104 560	TITAN ROH BEARBEITUNGSABF SCHROTT		233 770
	S	8104 610	VANADIN ROH BEARBAEF U SCHROTT		233 770
	S	8104 720	THORIUM ROH BEARBAEF U SCHROTT		233 770
	S	8104 810	ZIRKONIUM ROH BEARBAEF U SCHROTT		233 770
	S	8104 910	RHENIUM ROH BEARBAEF U SCHROTT		233 770
	S	8104 940	GALLIUM USW ROH BEARBAEF U SCHROTT		233 770
	S	8104 970	CERMETS ROH BEARBAEF U SCHROTT		233 770
233 089	S	7105 500	PULVER KANTILLEN USW AUS SILBER		233 571
233 551	S	8434 380	ZYLINDER U DGL OHNE DRUCKBILD		256 646
233 555	V	7312 300	BANDSTAHL VERSILB VERGOLD PLATIN	230 079	
	V	7312 400	BANDSTAHL EMAILLIERT	230 079	
	V	7312 710	BANDSTAHL WARM GEWALZT PLATTIERT	230 079	
	V	7312 750	BANDSTAHL KALT GEWALZT PLATTIERT	230 079	
	V	7312 810	BANDSTAHL VERKUPFERT	230 079	
	V	7312 850	BANDSTAHL VERNICKELT VERCHROMT	230 079	
	V	7312 870	BANDSTAHL ALUMINIERT	230 079	
	V	7312 880	BANDSTAHL LACKIERT KUNSTSTOFFBESCH	230 079	
	V	7312 890	BANDSTAHL ANDERS OBERFL BEARBEITET	230 079	
	V	7363 720	STABST PROF WARM GEW PLATT A 0U ST	230 054	
	V	7363 740	STABST PROF KALT HERG PLATT A 0U ST	230 054	
	V	7363 790	STABSTAHL PROF OBERFL BEARB A 0U ST	230 054	
	V	7364 720	BANDSTAHL WARM GEW PLATT A 0U STAHL	230 079	
	V	7364 750	BANDSTAHL KALT GEW PLATT A 0U STAHL	230 079	

SYSTEMATIK DER PRODUKTIONSBEREICHE IN INPUT-OUTPUT-RECHNUNGEN (SIO) 1980

- UEBERSICHT DER SCHWERPUNKTMAESSIG ZUGEOEDNETEN BZW. VERNACHLAESSIGTEN WA-NR GEORDNET NACH SIO-NR -

SIO-NR	ZO	WAREN-NR	KURZBEZEICHNUNG (WA)	SIO-NR SCHWERP	VERNACHLAESSIGUNG IN SIO-NR ... ..
233 555	V	7364 799	BANDSTAHL OBERFLAECHEBEARB A QU ST	230 079	
	V	7373 720	STABSTAHL PROFILE WARM GEW PLATT	230 054	
	V	7373 740	STABSTAHL PROFILE KALT HERG PLATT	230 054	
	V	7373 834	STABST PROF K RFR NI AB 2 VH OEFLE	230 054	
	V	7373 839	STABST PROF K AND ROSTFR ST OBERFLB	230 054	
	V	7374 720	BANDSTAHL WARM GEWALZT PLATT LEG ST	230 079	
	V	7374 740	BANDSTAHL KALT GEWALZT PLATT LEG ST	230 079	
233 571	V	7105 500	PULVER KANTILLEN USW AUS SILBER	233 089	
233 770	V	7501 310	BEARBAEF U SCHROTT A N LEG NICKEL	233 043	
	V	7501 380	BEARBAEF V SCHROTT A NICKELLEG	233 043	
	V	8101 100	WOLFRAM ROH BEARBEITUNGSABF SCHROTT	233 049	
	V	8102 190	AND MOLYBDAEN ROH BEARBAEF SCHROTT	233 049	
	V	8103 100	TANTAL ROH BEARBEITUNGSABF SCHROTT	233 049	
	V	8104 110	WISMUT ROH BEARBEITUNGSABF SCHROTT	233 049	
	V	8104 160	CADMIUM ROH BEARBEITUNGSABF SCHROTT	233 041	
	V	8104 210	KOBALT ROH BEARBEITUNGSABF SCHROTT	233 042	
	V	8104 260	AND CHROM ROH BEARBAEFACHLE SCHROTT	233 049	
	V	8104 310	GERMANIUM ROH BEARBAEF U SCHROTT	233 049	
	V	8104 360	HAFNIUM ROH BEARBEITUNGSABF SCHROTT	233 049	
	V	8104 410	MANGAN ROH BEARBEITUNGSABF SCHROTT	233 049	
	V	8104 460	NIOB ROH BEARBEITUNGSABF SCHROTT	233 049	
	V	8104 510	ANTIMON ROH BEARBAEF U SCHROTT	233 039	
	V	8104 560	TITAN ROH BEARBEITUNGSABF SCHROTT	233 049	
	V	8104 610	VANADIN ROH BEARBAEF U SCHROTT	233 049	
	V	8104 720	THORIUM ROH BEARBAEF U SCHROTT	233 049	
	V	8104 810	ZIRKONIUM ROH BEARBAEF U SCHROTT	233 049	
	V	8104 910	RHENIUM ROH BEARBAEF U SCHROTT	233 049	
	V	8104 940	GALLIUM USW ROH BEARBAEF U SCHROTT	233 049	
	V	8104 970	CERMETS ROH BEARBAEF U SCHROTT	233 049	
236 011	V	8311 009	AND GLOCKEN U DGL A UNEDLEN MET	256 813	
237 100	S	7373 550	STABST PROF A S- PB- P- ST KALT H		237 300
237 300	V	7373 550	STABST PROF A S- PB- P- ST KALT H	237 100	
237 730	V	9404 999	AND BETTAUSSTATTUNGEN	277 040	
238 412	S	8609 950	PUFFER ZUGHAK U AND KUPPLUNGSVORR		247 071
238 417	S	8706 450	TRAGACHSEN		242 379
238 420	S	7340 985	AND PRESS- ZIEH- OD STANZTEILE		256 856
238 465	S	7332 370	SPLINTE STIFTE KEILE		238 470
238 470	V	7332 370	SPLINTE STIFTE KEILE	238 465	
238 493	V	7340 989	EISEN- STAHLWAREN A AND VORMATERIAL	256 816	
240 121	S	7321 400	HALLEN WOHNAEUSER USW AUS STAHL		240 124 240 127 240 128
	V	7608 909	AND KONSTRUKTIONEN A ALUMINIUM	240 125	
240 124	V	7321 400	HALLEN WOHNAEUSER USW AUS STAHL	240 121	
240 125	S	7608 909	AND KONSTRUKTIONEN A ALUMINIUM		240 121
240 127	V	7321 400	HALLEN WOHNAEUSER USW AUS STAHL	240 121	
	V	7321 809	STAHLKONSTR AUS AND VORMATERIAL	240 128	
240 128	V	7321 400	HALLEN WOHNAEUSER USW AUS STAHL	240 121	
	V	7321 808	KONSTRUKTIONEN AUS STAHLBLECH	256 643	
	S	7321 809	STAHLKONSTR AUS AND VORMATERIAL		230 053 240 127 256 631

## SYSTEMATIK DER PRODUKTIONSBEREICHE IN INPUT-OUTPUT-RECHNUNGEN (SIO) 1980

- UEBERSICHT DER SCHWERPUNKTMAESSIG ZUGEORNETEN BZW. VERNACHLAESSIGTEN WA-NR GEORDNET NACH SIO-NR -

SIO-NR	ZO	WAREN-NR	KURZBEZEICHNUNG (WA)	SIO-NR SCHWERP	VERNACHLAESSIGUNG IN SIO-NR ... ..
240 150	V	8610 002	GLEISMATERIAL ORTSFEST TEILE DAVON	240 181	
240 160	V	7321 302	TORE UND TUEREN AUS STAHL	256 636	
	V	7321 304	FENSTER AUS STAHL	256 636	
	V	7321 801	TRENNWAENDE ROLLAEDEN USW AUS STAHL	256 636	
240 181	S	8610 002	GLEISMATERIAL ORTSFEST TEILE DAVON	240 150	240 185
240 185	V	8610 002	GLEISMATERIAL ORTSFEST TEILE DAVON	240 181	
240 210	S	7321 504	STREBAUSBAU AUS STAHL	240 250	240 270
240 230	S	7321 508	STRECKENAUSBAU AUS STAHL	240 250	240 270
240 250	V	7321 504	STREBAUSBAU AUS STAHL	240 210	
	V	7321 508	STRECKENAUSBAU AUS STAHL	240 230	
240 270	V	7321 504	STREBAUSBAU AUS STAHL	240 210	
	V	7321 508	STRECKENAUSBAU AUS STAHL	240 230	
241 421	S	8413 300	FEUERUNG F PULV F BRENNST GAS KOMB	241 429	242 981
	S	8413 500	MECHANISCHE FEUERUNGEN	241 429	242 981
241 429	V	8413 300	FEUERUNG F PULV F BRENNST GAS KOMB	241 421	
	V	8413 500	MECHANISCHE FEUERUNGEN	241 421	
241 451	S	7322 310	BEHAELTER F FLUESS ST UEB 100 M3	230 080	
241 452	S	7322 050	BEHAELTER FUER GASFOERMIGE STOFFE	230 080	
	S	7324 250	AND BEHAELTER FUER GASE AB 1000 L	230 080	
241 453	S	7322 200	BEHAELTER F FLUESS ST M INNENAUSKL	230 080	
	S	7322 390	AND BEHAELTER F FLUESS ST B 100 M3	256 638	
241 455	V	8414 999	TEILE AND N EL IND- U LABOROEFEN	242 913	
241 459	V	8414 999	TEILE AND N EL IND- U LABOROEFEN	242 913	
242 112	V	8445 440	STOSS- SAEGE- TRENN- RAEUMM CODE-G	242 126	
242 119	V	8448 309	AND SPEZIALVORR F WERKZEUGMASCHINEN	242 188	
242 121	V	8448 107	SPANNVORRICHTUNGEN WERKSTUECKGEBUND	242 187	
242 126	S	8445 440	STOSS- SAEGE- TRENN- RAEUMM CODE-G	242 112	
242 151	S	8445 980	AND WERKZEUGMASCH D SPANLOSEN FORM	242 153	242 159
	S	8459 839	AND MASCH F METALLBE- U -VERARBEIT	242 164	
242 153	S	8445 810	BIEGE- ABKANTMASCHINEN USW CODE-G	242 159	
	V	8445 980	AND WERKZEUGMASCH D SPANLOSEN FORM	242 151	
242 155	S	8445 720	HYDRAUL PRESSEN CODE-GESTEUERT	242 156	
	S	8445 750	ANDERE PRESSEN CODE-GESTEUERT	242 156	

## SYSTEMATIK DER PRODUKTIONSBEREICHE IN INPUT-OUTPUT-RECHNUNGEN (SIO) 1980

- UEBERSICHT DER SCHWERPUNKTMAESSIG ZUGEORDNETEN BZW. VERNACHLAESSIGTEN WA-NR GEORDNET NACH SIO-NR -

SIO-NR	ZO	WAREN-NR	KURZBEZEICHNUNG (WA)	SIO-NR SCHWERP	VERNACHLAESSIGUNG IN SIO-NR ... ..
242 156	V	8445 720	HYDRAUL PRESSEN CODE-GESTEUERT	242 155	
	V	8445 750	ANDERE PRESSEN CODE-GESTEUERT	242 155	
242 159	V	8445 810	PIEGE- ABKANTMASCHINEN USW CODE-G	242 153	
	S	8445 870	LOCHSTANZEN AUSKLINKMASCHINEN AND		256 527
	V	8445 980	AND WERKZEUGMASCH D SPANLOSEN FORM	242 151	
242 164	S	8459 430	AND MASCH F SEIL- DRANTHERST USW		242 611
	V	8459 839	AND MASCH F METALLBE- U -VERARBEIT	242 151	
242 170	S	8459 970	TEILE F METALLBE- U -VERARBEITMASCH		242 479
242 187	S	8448 107	SPANNVORRICHTUNGEN WERKSTUECKGEBUND		242 121
242 188	S	8448 309	AND SPEZIALVORR F WERKZEUGMASCHINEN		242 119
242 201	V	8443 790	ANDERE GIESSMASCHINEN	242 211	
242 204	V	8422 050	ROLLGAENGE Z ZUF D WALZGUTES U DGL	242 207	
	V	8422 850	BESCHICKUNGSEINRICHT F HOCHOFEN	242 207	
242 207	S	8422 050	ROLLGAENGE Z ZUF D WALZGUTES U DGL		242 204
	V	8422 060	TEILE F ROLLG Z ZUF D WALZG U DGL	242 209	
	S	8422 850	BESCHICKUNGSEINRICHT F HOCHOFEN		242 204
242 209	S	8422 060	TEILE F ROLLG Z ZUF D WALZG U DGL		242 207
242 211	V	8414 912	SCHMELZOFEN N EL FUER METALLE	242 911	
	S	8443 790	ANDERE GIESSMASCHINEN		242 201
242 215	V	8456 808	TEILE F AND MASCH U APPARATE	242 237	
242 221	S	8422 350	TURMDREHKRANE ALLER ART		242 273
	V	8422 390	AND KRANE AUSGENOMMEN KABELKRANE	242 273	
	V	8422 480	BANDFOENDERER	242 292	
	V	8422 669	AND ELEKTR PERSONEN- U LASTENAUFZ	242 297	
	V	8422 680	ANDERE PERSONEN- U LASTENAUFZUEGE	242 297	
	V	8423 010	SCHUERFWAGEN SELBSTFAHREND	242 226	
	V	8459 899	AND MASCHINEN APP D TNR 8459	242 948	
242 222	V	8423 119	ANDERE BAGGER	242 248	
242 226	S	8423 010	SCHUERFWAGEN SELBSTFAHREND		242 221
242 227	V	8422 040	TEILE F KRANE A RAED SELBSTFAHREND	242 279	
	V	8456 808	TEILE F AND MASCH U APPARATE	242 237	
242 228	V	8456 409	ZERKLEINMASCH USW F AND MIN STOFFE	242 229	
242 229	S	8456 409	ZERKLEINMASCH USW F AND MIN STOFFE		242 228
242 232	V	8449 192	HANDG DRUCKLUFTWERKZ F BERGBAU USW	242 245	
242 237	S	8456 808	TEILE F AND MASCH U APPARATE		242 215 242 227 242 265
242 241	S	8422 520	LADEMASCHINEN F UNTERTAGEARBEITEN		242 243
	S	8423 356	AND BERGBAUMASCHINEN N SELBSTFAHR		242 248



## SYSTEMATIK DER PRODUKTIONSBEREICHE IN INPUT-OUTPUT-RECHNUNGEN (SIO) 1980

- UEBERSICHT DER SCHWERPUNKTMAESSIG ZUGEORDNETEN BZW. VERNACHLAESSIGTEN WA-NR GEORDNET NACH SIO-NR -

SIO-NR	ZO	WAREN-NR	KURZBEZEICHNUNG (WA)	SIO-NR SCHWERP	VERNACHLAESSIGUNG IN SIO-NR ... ..
242 243	V	8422 520	LADEMASCHINEN F UNTERTAGEARBEITEN	242 241	
242 245	S	8449 192	HANDG DRUCKLUFTWERKZ F BERGBAU USW		242 232
242 248	V	8422 480	BANDFOERDERER	242 292	
	V	8422 499	ANDERE STETIGFOERDERER FUER WAREN	242 292	
	S	8423 119	ANDERE BAGGER		242 222
	V	8423 356	AND BERGBAUMASCHINEN M SELBSTFAHR	242 241	
242 255	V	8414 950	ANDERF IND- U LABOROEFEN N EL	242 912	
	V	8422 989	AND TEILE F AND HEBEZEUGE USW	242 298	
242 259	S	8423 179	AND MASCH F ERDARB USW SELBSTFAHR		242 269 242 981
242 261	V	8411 550	TEILE FUER VENTILATOREN U DGL	242 949	
	V	8422 959	TEILE F AND STETIGFOERDERER	242 295	
242 265	V	8422 959	TEILE F AND STETIGFOERDERER	242 295	
	V	8456 808	TEILE F AND MASCH U APPARATE	242 237	
242 269	V	8423 179	AND MASCH F ERDARB USW SELBSTFAHR	242 259	
242 273	V	8422 350	TURMDREHKRANE ALLER ART	242 221	
	S	8422 390	AND KRANE AUSGENOMMEN KABELKRANE		242 221
242 275	V	8422 150	AND ZUGWINDEN U SPILLE M VERBRMOT	242 285	
	V	8422 170	AND ZUGWINDEN U SPILLE M ELEKTRMOT	242 285	
	V	8422 190	ANDERE ZUGWINDEN UND SPILLE	242 282	
	V	8422 879	AND MASCHINEN APPARATE U GERAETE	242 297	
242 277	S	8422 020	MASCH Z HANDHABUNG HOCHRADIOAKT ST		242 279
	V	8422 040	TEILE F KRANE A RAED SELBSTFAHREND	242 279	
	V	8422 880	KLAPPKUEBEL GREIFER UND ZANGEN	242 279	
	V	8422 940	TEILE F KRANE	242 279	
242 279	V	8422 020	MASCH Z HANDHABUNG HOCHRADIOAKT ST	242 277	
	S	8422 040	TEILE F KRANE A RAED SELBSTFAHREND		242 227 242 277
	S	8422 880	KLAPPKUEBEL GREIFER UND ZANGEN		242 277
	S	8422 940	TEILE F KRANE		242 277
	V	8422 989	AND TEILE F AND HEBEZEUGE USW	242 298	
242 282	V	8422 070	HEBEUEHNEN USW NICHT FUER KFZ	242 286	
	S	8422 120	ANDERE FLASCHENZUEGE		242 283
	S	8422 190	ANDERE ZUGWINDEN UND SPILLE		242 275
	V	8422 210	ORTSF HEBEUEHNEN F KFZ WERKSTAETT	242 286	
242 283	V	8422 120	ANDERE FLASCHENZUEGE	242 282	
242 285	S	8422 150	AND ZUGWINDEN U SPILLE M VERBRMOT		242 275
	S	8422 170	AND ZUGWINDEN U SPILLE M ELEKTRMOT		242 275
242 286	S	8422 070	HEBEUEHNEN USW NICHT FUER KFZ		242 282
	S	8422 210	ORTSF HEBEUEHNEN F KFZ WERKSTAETT		242 282
242 291	V	8422 669	AND ELEKTR PERSONEN- U LASTENAUFZ	242 297	
	V	8422 879	AND MASCHINEN APPARATE U GERAETE	242 297	
242 292	S	8422 480	BANDFOERDERER		242 221 242 248
	S	8422 499	ANDERE STETIGFOERDERER FUER WAREN		242 248 242 293
242 293	V	8422 499	ANDERE STETIGFOERDERER FUER WAREN	242 292	

## SYSTEMATIK DER PRODUKTIONSBEREICHE IN INPUT-OUTPUT-RECHNUNGEN (SIO) 1980

- UEBERSICHT DER SCHWERPUNKTMAESSIG ZUGEORDNETEN BZW. VERNACHLAESSIGTEN WA-NR GEORDNET NACH SIO-NR -

SIO-NR	Z0	WAREN-NR	KURZBEZEICHNUNG (WA)	SIO-NR SCHWERP	VERNACHLAESSIGUNG IN SIO-NR ... ..
242 295	S	8422 959	TEILE F AND STETIGFOERDERER		242 261 242 265
	V	8422 989	AND TEILE F AND HEBEZEUGE USW	242 298	
242 297	S	8422 669	AND ELEKTR PERSONEN- U LASTENAUFZ		242 221 242 291
	S	8422 680	ANDERE PERSONEN- U LASTENAUFZUEGE		242 221
	S	8422 879	AND MASCHINEN APPARATE U GERAETE		242 275 242 291 242 973 242 981
242 298	S	8422 989	AND TEILE F AND HEBEZEUGE USW		242 255 242 279 242 295
242 313	V	8417 914	AND WARMBEN APP USW F LANDWIRTSCH	242 317	
	S	8421 160	SPRITZGERAETE USW F SCHLEPPERANBAU		242 319
	S	8421 180	AND APPARATE Z SCHAEDLINGSBEKAEMPF		242 319
242 315	S	8425 220	MAEHMASCH SCHLEPPERANBAU HORIZ ROT		242 318
	S	8425 790	ANDERE MASCHINEN USW D TNR 8425		242 318
	V	8425 900	TEILE F ERNTE- DRESCHMASCH U DGL	242 319	
242 317	S	8417 914	AND WARMBEN APP USW F LANDWIRTSCH		242 313
	V	8428 509	AND MASCH F GEFLUEGEL- BIENZUCHT	242 438	
242 318	V	8425 220	MAEHMASCH SCHLEPPERANBAU HORIZ ROT	242 315	
	V	8425 790	ANDERE MASCHINEN USW D TNR 8425	242 315	
	S	8428 504	AND MASCH F LANDWIRTSCH GARTENBAU		242 438
242 319	V	8421 130	MECH APP TRAGB F SCHAEDLBEK OH MOT	256 816	
	V	8421 160	SPRITZGERAETE USW F SCHLEPPERANBAU	242 313	
	V	8421 180	AND APPARATE Z SCHAEDLINGSBEKAEMPF	242 313	
	V	8422 952	TEILE F LANDWIRTSCH STETIGFOERDERER	242 339	
	V	8422 987	AND TEILE F AND LANDWSCH HEBEZEUGE	242 339	
	S	8425 900	TEILE F ERNTE- DRESCHMASCH U DGL		242 315
242 339	S	8422 952	TEILE F LANDWIRTSCH STETIGFOERDERER		242 319
	S	8422 987	AND TEILE F AND LANDWSCH HEBEZEUGE		242 319
242 351	V	8418 640	MILCHENTRAHMER U - KLAERER	242 355	
242 355	S	8418 640	MILCHENTRAHMER U - KLAERER		242 351
242 379	V	8706 310	VOLLSTAENDIGE SCHALTGETRIEBE	244 053	
	V	8706 350	VOLLST HINTERACHSAGREGATE USW	244 053	
	V	8706 410	RAEDER RADTEILE U ZUBEHOER V RAEDER	244 053	
	V	8706 450	TRAGACHSEN	238 417	
	V	8706 510	STOSSDAEMPFER U TEILE DAVON	244 053	
	V	8706 550	KUEHLER U TEILE DAVON	244 053	
	V	8706 610	KRAFTSTOFFBEHAELTER	244 053	
	V	8706 995	AND TEILE F AND KRAFTFAHRZEUGE	244 053	
242 411	S	8416 108	AND KALANDER U WALZWERKE		242 981
242 419	V	8440 909	TEILE F AND MASCH APP D TNR 8440	242 640	
242 420	V	8417 799	AND WARMBEN APP USW F AND NAHRGMITT	242 453	
242 432	S	8430 010	MASCH APP Z HERST V BACKWAREN		242 451
	S	8430 050	MASCH APP Z HERST V TEIGWAREN		242 451
242 434	S	8430 409	AND MASCH APP Z VERARB V FLEISCH		242 451
242 437	S	8418 656	ZENTRIFUGEN F SONSTIGE NAHRUNGSMIND		242 449
242 438	V	8428 504	AND MASCH F LANDWIRTSCH GARTENBAU	242 318	
	S	8428 509	AND MASCH F GEFLUEGEL- BIENZUCHT		242 317

## SYSTEMATIK DER PRODUKTIONSBEREICHE IN INPUT-OUTPUT-RECHNUNGEN (SIO) 1980

- UEBERSICHT DER SCHWERPUNKTMAESSIG ZUGEORNETEN BZW. VERNACHLAESSIGTEN WA-NR GEORDNET NACH SIO-NR -

SIO-NR	ZO	WAREN-NR	KURZBEZEICHNUNG (WA)	SIO-NR SCHWERP	VERNACHLAESSIGUNG IN SIO-NR ... ..
242 439	S	8459 998	TEILE F MASCH F NAHRGSM- GETR IND		242 459
242 449	S	8417 792	AND WARMBEH APP USW F GETRAENKEIND		242 472
	V	8418 656	ZENTRIFUGEN F SONSTIGE NAHRUNGSMITT	242 437	
242 451	V	8430 010	MASCH APP Z HERST V BACKWAREN	242 432	
	V	8430 050	MASCH APP Z HERST V TEIGWAREN	242 432	
	V	8430 409	AND MASCH APP Z VERARB V FLEISCH	242 434	
242 452	S	8417 791	AND WARMBEH APP USW F KAFF TEE USW		242 453
	V	8417 799	AND WARMBEH APP USW F AND NAHRGMITT	242 453	
242 453	V	8417 791	AND WARMBEH APP USW F KAFF TEE USW	242 452	
	S	8417 799	AND WARMBEH APP USW F AND NAHRGMITT		242 420 242 452
242 459	S	8419 090	TEILE F GESCHIRRSPUELM EL F GEW ZW		250 529
	V	8459 998	TEILE F MASCH F NAHRGSM- GETR IND	242 439	
242 471	S	8418 658	ANDERE ZENTRIFUGEN		242 958
242 472	V	8417 792	AND WARMBEH APP USW F GETRAENKEIND	242 449	
242 479	S	8410 180	TEILE FUER AUSGABEPUMPEN		242 955
	V	8459 330	AND TEILE F KERNREAKTOREN	242 983	
	V	8459 970	TEILE F METALLBE- U -VERARBEITMASCH	242 170	
	S	8459 994	TEILE F MASCH APP F CHEM INDUSTRIE		242 983
242 490	V	8705 990	AND KAROSSERIEN	244 071	
242 611	V	8459 430	AND MASCH F SEIL- DRAHTHERST USW	242 164	
242 613	S	8438 189	AND HILFSMASCH F MASCH TNR 8437		242 640
242 614	S	8439 000	HERSTMASCH F FILZ HUTMASCHINEN		242 640
	V	8440 852	AND MASCH APP Z APPRET AUSRUESTEN	242 958	
	S	8440 853	AND MASCH APP D TNR 8440 F IND ZW		242 675
242 615	V	8437 212	FLACHW- U -STRICKM B 30 KG HANDB	256 811	
	V	8437 509	TUELL- SPITZEN- FLECHTMASCH U DGL	242 616	
242 616	S	8437 509	TUELL- SPITZEN- FLECHTMASCH U DGL		242 615
242 619	V	8416 998	AND TEILE F AND KALANDER U WALZW	242 983	
242 640	V	8438 189	AND HILFSMASCH F MASCH TNR 8437	242 613	
	V	8439 000	HERSTMASCH F FILZ HUTMASCHINEN	242 614	
	S	8440 909	TEILE F AND MASCH APP D TNR 8440		242 419
242 675	V	8440 853	AND MASCH APP D TNR 8440 F IND ZW	242 614	
	S	8511 602	HOCHFR-SCHWEISS- SCHNEIDM F AND ST		250 355
242 677	V	8441 150	TEILE VON NAEHMASCHINEN	242 679	
242 679	S	8441 150	TEILE VON NAEHMASCHINEN		242 677
242 711	S	8447 109	ANDERE SAEGEMASCHINEN F HOLZ USW		242 716

## SYSTEMATIK DER PRODUKTIONSBEREICHE IN INPUT-OUTPUT-RECHNUNGEN (SIO) 1980

- UEBERSICHT DER SCHWERPUNKTMAESSIG ZUGEORDNETEN BZW. VERNACHLAESSIGTEN WA-NR GEORDNET NACH SIO-NR -

SIO-NR	ZO	WAREN-NR	KURZBEZEICHNUNG (WA)	SIO-NR SCHWERP	VERNACHLAESSIGUNG IN SIO-NR ...	...
242 715	V	8417 642	TROCKENAPPARATE F HOLZINDUSTRIE	242 962		
	V	8448 950	AND TEILE F WERKZEUGM D TNR 8447	242 718		
242 716	V	8447 109	ANDERE SAEGEMASCHINEN F HOLZ USW	242 711		
242 717	V	8448 950	AND TEILE F WERKZEUGM D TNR 8447	242 718		
	V	8449 906	TEILE F KETTENSAEGEN M NICHTEL MOT	242 718		
	V	8459 950	TEILE F HOLZBE- U -VERARBEITMASCH	242 718		
242 718	S	8448 950	AND TEILE F WERKZEUGM D TNR 8447	242 715	242 717	
	S	8449 906	TEILE F KETTENSAEGEN M NICHTEL MOT	242 717		
	S	8459 950	TEILE F HOLZBE- U -VERARBEITMASCH	242 717		
242 733	S	8442 010	MASCH Z BEARB V HAEUTEN FELLEN LED	242 737		
	V	9016 759	AND MESS- PRUEFGER USW OHNE OPTIK	252 541		
242 734	S	8442 808	TEILE F HERSTMASCH V AND LEDWAR USW	242 738		
242 737	V	8442 010	MASCH Z BEARB V HAEUTEN FELLEN LED	242 733		
242 738	V	8442 808	TEILE F HERSTMASCH V AND LEDWAR USW	242 734		
242 823	S	8463 807	AND TEILE F MASCHINENGETRIEBE	242 827		
242 827	V	8463 807	AND TEILE F MASCHINENGETRIEBE	242 823		
242 870	V	8463 110	RIEMENSCHLEIBEN USW F ZIVILE LUFTFZ	242 890		
242 881	S	7329 110	ROLLENKETTEN F FAHRRADER KRAFTRAED	242 885		
242 885	V	7329 110	ROLLENKETTEN F FAHRRADER KRAFTRAED	242 881		
242 890	S	8463 110	RIEMENSCHLEIBEN USW F ZIVILE LUFTFZ	242 870		
242 911	S	8414 912	SCHMELZOFEN N EL FUER METALLE	242 211		
242 912	S	8414 950	ANDERE IND- U LABOROFEN N EL	242 255		
242 913	S	8414 999	TEILE AND N EL IND- U LABOROFEN	241 455	241 459	
242 921	S	8406 260	OTTOMOTOREN UE 250 CM3 F ZIV LUFTF	242 931	244 027	
	V	8406 282	ROTKOLBENMOT UE 250-1000 CM3 F KFZ	244 027		
	S	8406 350	AND OTTOMOTOREN BIS 10 KW	242 931	244 027	
	S	8406 380	AND OTTOMOTOREN UEB 10-50 KW	242 931	244 027	
	S	8406 400	AND OTTOMOTOREN UEB 50 KW	242 931	244 027	
242 922	V	8406 980	TEILE V AND MOT MIT FREMDZUENDUNG	244 055		
242 927	V	8406 720	DIESELMOTOREN F INDUSTR MONTAGE	244 027		
	S	8406 790	DIESELMOTOREN UE 59 KW F ACKERSCHL	244 035		
242 929	V	8406 990	TEILE V AND MOT MIT SELBSTZUENDUNG	244 055		
242 931	V	8406 260	OTTOMOTOREN UE 250 CM3 F ZIV LUFTF	242 921		
	V	8406 350	AND OTTOMOTOREN BIS 10 KW	242 921		
	V	8406 380	AND OTTOMOTOREN UEB 10-50 KW	242 921		

## SYSTEMATIK DER PRODUKTIONSBEREICHE IN INPUT-OUTPUT-RECHNUNGEN (SIO) 1980

- UEBERSICHT DER SCHWERPUNKTMAESSIG ZUGEORDNETEN BZW. VERNACHLAESSIGTEN WA-NR GEORDNET NACH SIO-NR -

SIO-NR	ZO	WAREN-NR	KURZBEZEICHNUNG (WA)	SIO-NR SCHWERP	VERNACHLAESSIGUNG IN SIO-NR ... ..
242 931	V	8406 400	AND OTTOMOTOREN UEB 50 KW	242 921	
242 939	S	8407.900	TEILE F WASSERTURB U A HYDR KRAFTM		242 987
242 941	S	8408 320	GASTURBINEN F ZIVILE LUFTFAHRZEUGE		248 360
	S	8408 420	AND GASTURBINEN B 5000 KW		248 360
	S	8408 440	AND GASTURBINEN UEB 5000-20000 KW		248 360
242 945	S	8408 820	TEILE F GASTURBINEN F ZIV LUFTFZ		248 335
	S	8408 840	TEILE F AND GASTURBINEN		248 335
242 947	S	8411 490	TEILE F LUFT- VAKUUMPUMP KOMPRESS		245 181
242 948	S	8418 510	ZENTRIFUGEN U FILTER F ZIV LUFTFZ		244 055 250 353
	S	8459 899	AND MASCHINEN APP D TNR 8459		242 221 242 977 242 981
242 949	S	8411 550	TEILE FUER VENTILATOREN U DGL		242 261
242 951	S	8415 060	KUEHLSCHRAENKE UE 340 L INHALT		250 531
242 953	V	8415 110	TEILE F KUEHLSCHRAENKE UE 340 L INH	256 632	
242 954	V	8410 220	PUMPEN F VERBRENNUNGSMOT AB 20 BAR	244 055	
	V	8410 440	AND PUMPEN F VERBRENNUNGSMOTOREN	244 055	
242 955	V	8410 180	TEILE FUER AUSGABEPUMPEN	242 479	
	S	8410 809	TEILE FUER AND FLUESSIGKEITSPUMPEN		242 974
242 958	V	8418 658	ANDERE ZENTRIFUGEN	242 471	
	S	8440 852	AND MASCH APP Z APPRET AUSRUESTEN		242 614
242 962	S	8417 642	TROCKENAPPARATE F HOLZINDUSTRIE		242 715
242 967	S	8440 902	TEILE F MASCH APP ZUM TROCKNEN		250 540
242 971	S	8420 090	AND PERSONENWAAGEN		256 811
	S	8420 600	SORTIER- U SELBSTT KONTROLLWAAGEN		256 815
	S	8420 750	NICHTSELBSTEINSPIELENDEN WAAGEN AND		256 811
	S	8420 830	AND WAAGEN HOECHSLAST BIS 30 KG		256 815
242 973	S	8421 409	AND FEUERLOESCHER		242 974
	V	8422 879	AND MASCHINEN APPARATE U GERAETE	242 297	
242 974	V	8410 809	TEILE FUER AND FLUESSIGKEITSPUMPEN	242 955	
	V	8421 409	AND FEUERLOESCHER	242 973	
242 977	V	8459 899	AND MASCHINEN APP D TNR 8459	242 948	
242 981	V	8413 300	FEUERUNG F PULV F BRENNST GAS KOMB	241 421	
	V	8413 500	MECHANISCHE FEUERUNGEN	241 421	
	V	8416 108	AND KALANDER U WALZWERKE	242 411	
	V	8422 879	AND MASCHINEN APPARATE U GERAETE	242 297	
	V	8423 179	AND MASCH F ERDARB USW SELBSTFAHR	242 259	
	V	8459 899	AND MASCHINEN APP D TNR 8459	242 948	
242 983	S	8416 998	AND TEILE F AND KALANDER U WALZW		242 619
	S	8459 330	AND TEILE F KERNREAKTOREN		242 479
	V	8459 994	TEILE F MASCH APP F CHEM INDUSTRIE	242 479	
242 987	V	8407 900	TEILE F WASSERTURB U A HYDR KRAFTM	242 939	

## SYSTEMATIK DER PRODUKTIONSBEREICHE IN INPUT-OUTPUT-RECHNUNGEN (SIO) 1980

- UEBERSICHT DER SCHWERPUNKTMAESSIG ZUGEORNETEN BZW. VERNACHLAESSIGTEN WA-NR GEORDET NACH SIO-NR -

SIO-NR	ZO	WAREN-NR	KURZBEZEICHNUNG (WA)	SIO-NR SCHWERP	VERNACHLAESSIGUNG IN SIO-NR ... ..
242 991	V	9303 002	HANDFEUERWAFFEN MASCHINENGEW USW	256 390	
	V	9303 004	PANZERBUECHSEN PANZERFAEUSTE USW	256 390	
	V	9303 006	ARTILLERIEWAFFEN USW	256 390	
243 149	S	8455 990	TEILE F AND BUEROMASCHINEN U APP		243 159
243 159	V	8455 990	TEILE F AND BUEROMASCHINEN U APP	243 149	
244 013	V	8702 400	PERSONENKRAFTWAGEN M AND MOTOR	244 023	
	S	8704 910	FAHRGESTELLE M AND MOT FUER PKW		244 051
244 014	S	8702 234	PKW AND VERBRM UE 2000-3000 CM3 N		244 017
244 017	V	8702 234	PKW AND VERBRM UE 2000-3000 CM3 N	244 014	
244 021	S	8702 720	MULDENKIPPER UNTER 10000 CM3		244 049
	S	8702 760	MULDENKIPPER AB 10000 CM3		244 049
244 023	S	8702 400	PERSONENKRAFTWAGEN M AND MOTOR		244 013
	S	8704 999	AND FAHRGESTELLE M AND MOTOR		244 031
244 027	V	8406 260	OTTOMOTOREN UE 250 CM3 F ZIV LUFTF	242 921	
	S	8406 282	ROTKOLBENMOT UE 250-1000 CM3 F KFZ		242 921
	V	8406 350	AND OTTOMOTOREN BIS 10 KW	242 921	
	V	8406 380	AND OTTOMOTOREN UEB 10-50 KW	242 921	
	V	8406 400	AND OTTOMOTOREN UEB 50 KW	242 921	
	S	8406 720	DIESELMOTOREN F INDUSTRI MONTAGE		242 927
244 031	V	8704 999	AND FAHRGESTELLE M AND MOTOR	244 023	
244 035	V	8406 790	DIESELMOTOREN UE 59 KW F ACKERSCHL	242 927	
244 049	V	8702 720	MULDENKIPPER UNTER 10000 CM3	244 021	
	V	8702 760	MULDENKIPPER AB 10000 CM3	244 021	
244 051	V	8704 910	FAHRGESTELLE M AND MOT FUER PKW	244 013	
	V	8706 110	TEILE ZUB F INDUSTR KFZ MONTAGE	244 053	
	V	8706 995	AND TEILE F AND KRAFTFAHRZEUGE	244 053	
244 053	V	8509 910	SCHNEIBENWISCHER FROSTSCHNEIR U DGL	250 384	
	S	8706 110	TEILE ZUB F INDUSTR KFZ MONTAGE		244 051
	S	8706 310	VOLLSTAENDIGE SCHALTGETRIEBE		242 379
	S	8706 350	VOLLST HINTERACHSAGGREGATE USW		242 379
	S	8706 410	RAEDER RADTEILE U ZUBehoER V RAEDER		242 379
	S	8706 510	STOSSDAEMPFER U TEILE DAVON		242 379
	S	8706 550	KUEHLER U TEILE DAVON		242 379
	S	8706 610	KRAFTSTOFFBEHAELTER		242 379
	S	8706 995	AND TEILE F AND KRAFTFAHRZEUGE		242 379 244 051
244 055	S	8406 980	TEILE V AND MOT MIT FREMDZUENDUNG		242 922
	S	8406 990	TEILE V AND MOT MIT SELBSTZUENDUNG		242 929
	S	8410 220	PUMPEN F VERBRENNUNGSMOT AB 20 BAR		242 954
	S	8410 440	AND PUMPEN F VERBRENNUNGSMOTOREN		242 954
	V	8418 510	ZENTRIFUGEN U FILTER F ZIV LUFTFZ	242 948	
244 071	S	8705 990	AND KAROSSERIEN		242 490
244 075	S	8714 706	AND TEILE F FAHRZ 8714310-450		245 530
	S	8714 709	AND TEILE F AND FAHRZ O MASCH ANTR		245 530
245 110	S	8709 900	ELEKTRO-MOFA BEIWAGEN F KRAFTRAED		245 140
245 140	V	8709 900	ELEKTRO-MOFA BEIWAGEN F KRAFTRAED	245 110	

## SYSTEMATIK DER PRODUKTIONSBEREICHE IN INPUT-OUTPUT-RECHNUNGEN (SIO) 1980

- UEBERSICHT DER SCHWERPUNKTMAESSIG ZUGEORDNETEN BZW. VERNACHLAESSIGTEN WA-NR GEORDNET NACH SIO-NR -

SIO-NR	ZO	WAREN-NR	KURZBEZEICHNUNG (WA)	SIO-NR SCHWERP	VERNACHLAESSIGUNG IN SIO-NR ...
245 181	V	8411 490	TEILE F LUFT- VAKUUMPUMP KOMPRESS	242 947	
245 185	V	8509 300	SIGNALGERAETE F HOERBARE SIGNALE	250 384	
	V	8509 990	ANDERE SIGNALGERAETE F KFZ	250 384	
245 530	V	8714 706	AND TEILE F FAHRZ 8714310-450	244 075	
	V	8714 709	AND TEILE F AND FAHRZ O MASCH ANTR	244 075	
246 290	S	8901 954	AND WASSERFAHRZEUGE UEB 100 KG		213 241 246 310
246 310	S	8901 790	AND WASSERFAHRZEUGE BIS 100 KG		258 640
	V	8901 954	AND WASSERFAHRZEUGE UEB 100 KG	246 290	
246 450	V	8905 000	SCHWIMMENDE VORRICHTUNGEN	256 631	
247 013	S	8607 809	AND SPEZIALGUETERWAGEN SCHIENENGEB		247 047
247 041	S	8607 200	FELDBAHN- FOERDER- GRUBENWAGEN		247 044
247 044	V	8607 200	FELDBAHN- FOERDER- GRUBENWAGEN	247 041	
247 047	V	8607 809	AND SPEZIALGUETERWAGEN SCHIENENGEB	247 013	
247 071	S	8609 702	ACHSLAGER U TEILE A SCHMIEDEB GUSS		247 075
	S	8609 709	ACHSLAGER U TEILE A AND STOFFEN		247 075
	S	8609 800	AUFBAUTEN F SCHIENENFAHRZEUGE TEILE		247 075
	V	8609 950	PUFFER ZUGHAK U AND KUPPLUNGSVORR	238 412	
247 073	V	8609 509	ACHSEN RADSATZTE USW F AND SCHFAHRZ	232 700	
247 075	V	8609 509	ACHSEN RADSATZTE USW F AND SCHFAHRZ	232 700	
	V	8609 702	ACHSLAGER U TEILE A SCHMIEDEB GUSS	247 071	
	V	8609 709	ACHSLAGER U TEILE A AND STOFFEN	247 071	
	V	8609 800	AUFBAUTEN F SCHIENENFAHRZEUGE TEILE	247 071	
248 120	V	8802 412	ZIV LUFTFAHRZEUGE B 2000 KG LEERGE	248 130	
	V	8802 430	AND LUFTFAHRZ BIS 2000 KG LEERGEW	248 130	
248 130	S	8802 412	ZIV LUFTFAHRZEUGE B 2000 KG LEERGE		248 120
	S	8802 430	AND LUFTFAHRZ BIS 2000 KG LEERGEW		248 120
248 140	S	8802 490	AND LUFTFAHRZ UEB 15000 KG LEERGEW		248 160
248 160	V	8802 490	AND LUFTFAHRZ UEB 15000 KG LEERGEW	248 140	
248 320	S	8408 120	AND STRAHLTRIEBWERKE F ZIV LUFTFZ		248 331 248 370
	S	8408 182	STRAHLTRIEBWERKE F FLUGKOERPER		248 331 248 370
	S	8408 189	AND STRAHLTRIEBWERKE		248 331 248 370
248 331	V	8408 120	AND STRAHLTRIEBWERKE F ZIV LUFTFZ	248 320	
	V	8408 182	STRAHLTRIEBWERKE F FLUGKOERPER	248 320	
	V	8408 189	AND STRAHLTRIEBWERKE	248 320	
248 335	V	8408 720	TEILE V STRAHLTRW USW F ZIV LUFTFZ	248 390	
	V	8408 790	TEILE V STRAHLTRW USW F AND LUFTFZ	248 390	
	V	8408 820	TEILE F GASTURBINEN F ZIV LUFTFZ	242 945	
	V	8408 840	TEILE F AND GASTURBINEN	242 945	
248 360	V	8408 320	GASTURBINEN F ZIVILE LUFTFAHRZEUGE	242 941	

## SYSTEMATIK DER PRODUKTIONSBEREICHE IN INPUT-OUTPUT-RECHNUNGEN (SIO) 1980

- UEBERSICHT DER SCHWERPUNKTMAESSIG ZUGEORDNETEN BZW. VERNACHLAESSIGTEN WA-NR GEORDNET NACH SIO-NR -

SIO-NR	ZO	WAREN-NR	KURZBEZEICHNUNG (WA)	SIO-NR SCHWERP	VERNACHLAESSIGUNG IN SIO-NR ... ..
248 360	V	8408 420	AND GASTURBINEN B 5000 KW	242 941	
	V	8408 440	AND GASTURBINEN UEB 5000-20000 KW	242 941	
248 370	V	8408 120	AND STRAHLTRIEBWERKE F ZIV LUFTFZ	248 320	
	V	8408 182	STRAHLTRIEBWERKE F FLUGKOERPER	248 320	
	V	8408 189	AND STRAHLTRIEBWERKE	248 320	
248 390	S	8408 720	TEILE V STRAHLTRW USW F ZIV LUFTFZ	248 335	
	S	8408 790	TEILE V STRAHLTRW USW F AND LUFTFZ	248 335	
248 510	V	8801 100	LUFTSCHIFFE U BALLONE F ZIV ZWECKE	248 530	
248 530	S	8801 100	LUFTSCHIFFE U BALLONE F ZIV ZWECKE	248 510	248 550
248 550	V	8801 100	LUFTSCHIFFE U BALLONE F ZIV ZWECKE	248 530	
248 710	S	8804 000	FALLSCHIRME U TEILE FALLSCHZUBEH	248 720	248 730
248 720	V	8804 000	FALLSCHIRME U TEILE FALLSCHZUBEH	248 710	
248 730	V	8804 000	FALLSCHIRME U TEILE FALLSCHZUBEH	248 710	
248 770	S	8805 400	BODENGER Z FLUGAUSB ZIV NUTZG TEILE	248 790	
	S	8805 900	AND BODENGER Z FLUGAUSBILDUNG TEILE	248 790	
248 790	V	8805 400	BODENGER Z FLUGAUSB ZIV NUTZG TEILE	248 770	
	V	8805 900	AND BODENGER Z FLUGAUSBILDUNG TEILE	248 770	
250 301	S	8501 030	GENERATOREN F ZIVILE LUFTFAHRZEUGE	250 302	
250 302	V	8501 030	GENERATOREN F ZIVILE LUFTFAHRZEUGE	250 301	
250 311	S	8501 060	TRANSFORMATOREN F ZIVILE LUFTFAHRZ	250 739	
	S	8501 070	DROSSELSPULEN USW F ZIVILE LUFTFZ	250 739	
250 313	V	8521 010	GLEICHRICHTERROEHREN	250 738	
250 316	S	8518 280	TEILE VON FESTKONDENSATOREN	250 739	
	S	8518 800	TEILE VON AND KONDENSATOREN	250 739	
250 321	V	9024 100	MESSGER USW D TNR 9024 F ZIV LUFTFZ	252 541	
250 333	S	8523 120	KABEL USW M ANSCHLUSSST F FM HF USW	250 334	
	V	8523 310	AND KABEL USW F FM USW KUNSTST ISOL	250 334	
250 334	V	8523 120	KABEL USW M ANSCHLUSSST F FM HF USW	250 333	
	S	8523 310	AND KABEL USW F FM USW KUNSTST ISOL	250 333	
250 337	S	8522 597	KABELGARNITUREN	250 338	250 339
250 338	V	8522 597	KABELGARNITUREN	250 337	
250 339	V	8522 597	KABELGARNITUREN	250 337	
250 341	S	8522 598	FAHR- U FREILEITUNGSARMATUREN	250 342	250 343 250 344



## SYSTEMATIK DER PRODUKTIONSBEREICHE IN INPUT-OUTPUT-RECHNUNGEN (SIO) 1980

- UEBERSICHT DER SCHWERPUNKTMAESSIG ZUGEORDNETEN BZW. VERNACHLAESSIGTEN WA-NR GEORDNET NACH SIO-NR -

SIO-NR	ZO	WAREN-NR	KURZBEZEICHNUNG (WA)	SIO-NR SCHWERP	VERNACHLAESSIGUNG IN SIO-NR ...
250 342	V	8522 598	FAHR- U FREILEITUNGSARMATUREN	250 341	
250 343	V	8522 598	FAHR- U FREILEITUNGSARMATUREN	250 341	
250 344	V	8522 598	FAHR- U FREILEITUNGSARMATUREN	250 341	
250 351	S	8522 534	APP F GALVANOTECHN ELEKTROPHORESE		250 352
250 352	V	8522 534	APP F GALVANOTECHN ELEKTROPHORESE	250 351	
250 353	V	8418 510	ZENTRIFUGEN U FILTER F ZIV LUFTFZ	242 948	
250 355	V	8511 602	HOCHFR-SCHWEISS- SCHNEIDM F AND ST	242 675	
250 384	S	8509 300	SIGNALGERAETE F HOERBARE SIGNALE		245 185
	S	8509 910	SCHWEIBENWISCHER FROSTSCHNEINR U DGL		244 053
	S	8509 990	ANDERE SIGNALGERAETE F KFZ		245 185
	S	8519 758	TEILE F KFZ SCHALT -SICH -FASS USW		250 399
250 387	V	9028 020	MESSGER USW ELTRON F ZIV LUFTFAHRZ	250 751	
250 397	S	8522 596	AND MASCH APP GERAETE D TNR 8522		250 734
250 399	V	8519 758	TEILE F KFZ SCHALT -SICH -FASS USW	250 384	
250 411	V	8512 044	DURCHLAUFERHITZER BIS 18 KW USW	250 512	
	V	8512 046	AND WARMWASSERBEREITER U BADEOEFEN	250 512	
250 412	V	8512 210	SPEICHERHEIZGERAETE	250 514	
	V	8512 272	AND EL GER Z RAUMBEH U DGL B 6 KW	250 514	
	V	8512 274	AND EL GER Z RAUMBEH U DGL UE 6 KW	250 514	
250 413	S	8428 100	BRUT- AUFGZUCHTAPP F GEFLUEGELZUCHT		256 645
250 414	V	8512 902	EL ROHRHEIZKOERPER M METALLMANTEL	250 518	
	V	8512 909	AND ELEKTR HEIZWIDERSTAENDE	250 518	
250 417	V	8512 080	TEILE F WARMWASSERBEREITER USW	250 519	
	V	8512 290	TEILE F EL GER Z RAUMBEHEIZEN U DGL	250 519	
	V	8512 480	TEILE FUER ELEKTRISCHE BUEGELEISEN	250 519	
250 418	V	8507 303	HAARSCHNEIDE- U SCHERMASCH ELEKTR	250 521	
	V	8512 322	TROCKENHAUBEN F GEWERBLICHE ZWECKE	250 521	
	V	8512 340	ANDERE HAARTROCKNER	250 521	
250 419	V	8507 308	TEILE F EL HAARSCHN- U SCHERMASCH	250 529	
250 511	V	8512 798	AND ELEKTROAERMEGERAETE F HAUSH	250 521	
250 512	S	8512 044	DURCHLAUFERHITZER BIS 18 KW USW		250 411
	S	8512 046	AND WARMWASSERBEREITER U BADEOEFEN		250 411
250 514	S	8512 210	SPEICHERHEIZGERAETE		250 412
	S	8512 272	AND EL GER Z RAUMBEH U DGL B 6 KW		250 412
	S	8512 274	AND EL GER Z RAUMBEH U DGL UE 6 KW		250 412
250 515	S	8512 410	ELEKTRISCHE BUEGELEISEN		250 540

## SYSTEMATIK DER PRODUKTIONSBEREICHE IN INPUT-OUTPUT-RECHNUNGEN (SIO) 1980

- UEBERSICHT DER SCHWERPUNKTMAESSIG ZUGEORDNETEN BZW. VERNACHLAESSIGTEN WA-NR GEORDNET NACH SIO-NR -

SIO-NR	ZO	WAREN-NR	KURZBEZEICHNUNG (WA)	SIO-NR SCHWERP	VERNACHLAESSIGUNG IN SIO-NR ... ..
250 518	S	8512 902	EL ROHRHEIZKOEPPER M METALLMANTEL	250 414	
	S	8512 909	AND ELEKTR HEIZWIDERSTRENDE	250 414	
250 519	S	8512 080	TEILE F WARMWASSERBEREITER USW	250 417	
	S	8512 290	TEILE F EL GER Z RAUMBEHEIZEN U DGL	250 417	
	S	8512 480	TEILE FUER ELEKTRISCHE BUEGELEISEN	250 417	
250 521	S	8507 303	HAARSCHNEIDE- U SCHERMASCH ELEKTR	250 418	
	S	8512 322	TROCKENHAUBEN F GEWERBLICHE ZWECKE	250 418	
	S	8512 340	ANDERE HAARTROCKNER	250 418	
	V	8512 390	TEILE F ELEKTROWAERMGER Z HAARPFL	250 529	
	S	8512 798	AND ELEKTROWAERMEGERAETE F HAUSH	250 511	
250 529	S	8211 290	KLING SCHNEIDBL F AND RASIERAPP	256 210	
	V	8419 090	TEILE F GESCHIRRSPUELM EL F GEW ZW	242 459	
	S	8507 308	TEILE F EL HAARSCHN- U SCHERMASCH	250 419	
	S	8512 390	TEILE F ELEKTROWAERMGER Z HAARPFL	250 521	
250 531	V	8415 060	KUEHLSCHRAENKE UE 340 L INHALT	242 951	
250 539	V	8415 920	MOEBEL FUER KAELTEERZEUGERGERAETE	256 632	
250 540	V	8440 902	TEILE F MASCH APP ZUM TROCKNEN	242 967	
	V	8512 410	ELEKTRISCHE BUEGELEISEN	250 515	
250 558	S	8510 100	GRUBENSICHERHEITSLAUCHTEN	250 559	
250 559	V	8510 100	GRUBENSICHERHEITSLAUCHTEN	250 558	
250 563	V	8520 129	AND GLUEHLAMPEN SPANNUNG BIS 28 V	250 569	
250 565	V	8520 129	AND GLUEHLAMPEN SPANNUNG BIS 28 V	250 569	
250 569	S	8520 129	AND GLUEHLAMPEN SPANNUNG BIS 28 V	250 563	250 565
250 715	S	9104 480	AND UHREN FUER NETZANSCHLUSS	254 020	
	S	9105 100	REGISTRIRUHRN	254 020	
	S	9105 200	ZEIT- U DATUMSTEMPELUHRN	254 020	
250 716	V	9108 390	AND UHRWERKE M AND EL ZEITTEILER	254 040	
250 732	S	8515 289	AND SCHW-W-FERNSEHEMPFANGSGERAETE	250 733	
250 733	V	8515 289	AND SCHW-W-FERNSEHEMPFANGSGERAETE	250 732	
250 734	V	8522 596		250 397	
250 738	S	8521 010	GLEICHRICHTERROEHREN	250 313	
	S	8521 470	SCHLEIBEN (WAFERS) N ZERSCHNITTEN	250 739	
250 739	V	8501 060	TRANSFORMATOREN F ZIVILE LUFTFAHRZ	250 311	
	V	8501 070	DROSSELSPULEN USW F ZIVILE LUFTFZ	250 311	
	V	8518 280	TEILE VON FESTKONDENSATOREN	250 316	
	V	8518 800	TEILE VON AND KONDENSATOREN	250 316	
	V	8521 470	SCHLEIBEN (WAFERS) N ZERSCHNITTEN	250 738	
250 751	S	9028 020	MESSGER USW ELTRON F ZIV LUFTFAHRZ	250 387	250 758
	S	9028 620	MESSGER USW ELEKTRISCH F ZIV LUFTF	250 758	

SYSTEMATIK DER PRODUKTIONSBEREICHE IN INPUT-OUTPUT-RECHNUNGEN (SIO) 1980

- UEBERSICHT DER SCHWERPUNKTMAESSIG ZUGEORNETEN BZW. VERNACHLAESSIGTEN WA-NR GEORDNET NACH SIO-NR -

SIO-NR	ZO	WAREN-NR	KURZBEZEICHNUNG (WA)	SIO-NR SCHWERP	VERNACHLAESSIGUNG IN SIO-NR ... ..
250 752	V	9029 150	AND TEILE F AUTOM FLUGST ZIV LUFTFZ	252 549	
250 756	V	9020 750	ROENTGENSCHIRME USW	250 779	
	V	9020 992	AND TEILE ZUB F ROENTGENAPPARATE	250 779	
	V	9020 994	TEILE ZUB F RADIOAKT STRAHLUNGSGER	250 779	
250 758	V	9028 020	MESSGER USW ELTRON F ZIV LUFTFAHRZ	250 751	
	V	9028 620	MESSGER USW ELEKTRISCH F ZIV LUFTF	250 751	
	S	9106 900	ANDERE ZEIT AUSLOESER		254 030
250 771	S	9017 010	ELEKTROKARDIOGRAPHEN	250 779	
	S	9017 050	AND APP GER F ELEKTRODIAGNOSE	250 779	
	S	9017 130	ULTRAVIOLETTBESTRAHLUNGSGERAETE	250 779	
	S	9017 160	ULTRASCHALLTHERAPIEGERAETE	250 779	
	S	9017 170	AND APPARATE GERAETE F DIATHERMIE	250 779	
	S	9017 360	DENTALBOHRMASCHINEN	250 779	
	S	9017 510	EL-MED APP F WAERME- LICHTTHERAPIE	250 779	
	S	9017 992	AND ELEKTROMED APPARATE U GERAETE	250 779	
250 779	V	9017 010	ELEKTROKARDIOGRAPHEN	250 771	
	V	9017 050	AND APP GER F ELEKTRODIAGNOSE	250 771	
	V	9017 130	ULTRAVIOLETTBESTRAHLUNGSGERAETE	250 771	
	V	9017 160	ULTRASCHALLTHERAPIEGERAETE	250 771	
	V	9017 170	AND APPARATE GERAETE F DIATHERMIE	250 771	
	V	9017 360	DENTALBOHRMASCHINEN	250 771	
	V	9017 510	EL-MED APP F WAERME- LICHTTHERAPIE	250 771	
	V	9017 992	AND ELEKTROMED APPARATE U GERAETE	250 771	
	S	9020 750	ROENTGENSCHIRME USW		250 756
	S	9020 992	AND TEILE ZUB F ROENTGENAPPARATE		250 756
	S	9020 994	TEILE ZUB F RADIOAKT STRAHLUNGSGER		250 756
252 019	V	9025 800	TEILE ZUB F PHYS CHEM UNTERSUCH GER	252 549	
252 021	S	9006 000	ASTRONOM INSTRUMENTE MONTIERUNGEN		252 029
252 029	V	9006 000	ASTRONOM INSTRUMENTE MONTIERUNGEN	252 021	
252 031	V	9025 410	VISKOSIMETER POROSIMETER USW	252 541	
	V	9025 510	AND PHYS CHEM UNTERSUCH GER O OPTIK	252 541	
	S	9025 590	AND PHYS CHEM UNTERSUCH GER M OPTIK		252 541
252 039	V	9025 800	TEILE ZUB F PHYS CHEM UNTERSUCH GER	252 549	
252 071	S	9013 809	AND OPT INSTRUMENTE APPARATE GER		252 079
252 079	V	9013 809	AND OPT INSTRUMENTE APPARATE GER	252 071	
	V	9025 800	TEILE ZUB F PHYS CHEM UNTERSUCH GER	252 549	
252 541	S	9016 759	AND MESS- PRUEFGER USW OHNE OPTIK		242 733
	S	9024 100	MESSGER USW D TNR 9024 F ZIV LUFTFZ		250 321
	S	9025 410	VISKOSIMETER POROSIMETER USW		252 031
	S	9025 510	AND PHYS CHEM UNTERSUCH GER O OPTIK		252 031
	V	9025 590	AND PHYS CHEM UNTERSUCH GER M OPTIK	252 031	
252 549	S	9025 800	TEILE ZUB F PHYS CHEM UNTERSUCH GER		252 019 252 039 252 079
	S	9029 150	AND TEILE F AUTOM FLUGST ZIV LUFTFZ		250 752
252 591	S	9018 590	AND ATMUNGSAPPARATE GASMASKEN		252 599
252 599	V	9018 590	AND ATMUNGSAPPARATE GASMASKEN	252 591	
252 711	S	9017 994	AND INSTRUMENTE APPARATE F DIAGNOSE		252 719
252 719	V	9017 384	AND INSTRUMENTE F ZAHNAERZTL ZW	252 730	

## SYSTEMATIK DER PRODUKTIONSBEREICHE IN INPUT-OUTPUT-RECHNUNGEN (SIO) 1980

- UEBERSICHT DER SCHWERPUNKTMAESSIG ZUGEORNETEN BZW. VERNACHLAESSIGTEN WA-NR GEORDNET NACH SIO-NR -

SIO-NR	ZO	WAREN-NR	KURZBEZEICHNUNG (WA)	SIO-NR SCHWERP	VERNACHLAESSIGUNG IN SIO-NR ... ..
252 719	V	9017 994	AND INSTRUMENTE APPARATE F DIAGNOSE	252 711	
252 730	S	9017 384	AND INSTRUMENTE F ZAHNAERZTL ZW		252 719
	V	9017 386	AND APPARATE U GER F ZAHNAERZTL ZW	252 751	
252 751	S	9017 110	KUNSTNIEREN		252 759
	S	9017 386	AND APPARATE U GER F ZAHNAERZTL ZW		252 730
	S	9402 902	BETTGEST M MECH VORR Z KRANKENBEHDL		252 759
	S	9402 904	SPEZIALTISCHE -STUEHLE Z UNTERS USW		252 759
	S	9402 909	AND MEDIZIN-CHIRURG MOEBEL		252 759
252 759	V	9017 110	KUNSTNIEREN	252 751	
	V	9402 902	BETTGEST M MECH VORR Z KRANKENBEHDL	252 751	
	V	9402 904	SPEZIALTISCHE -STUEHLE Z UNTERS USW	252 751	
	V	9402 909	AND MEDIZIN-CHIRURG MOEBEL	252 751	
252 770	V	6006 960	AND WAREN A GUMMIELAST DWGEWIRKEN	275 170	
254 020	V	9104 480	AND UHREN FUER NETZANSCHLUSS	250 715	
	V	9105 100	REGISTRIERUHREN	250 715	
	V	9105 200	ZEIT- U DATUMSTEMPELUHREN	250 715	
254 030	V	9106 900	ANDERE ZEIT AUSLOESER	250 758	
254 040	S	9108 390	AND UHRWERKE M AND EL ZEITTEILER		250 716
254 070	V	9109 500	UHRGEH FERT F 9101 A AND STOFFEN	210 325	
	V	9110 909	GEHAEUSE A AND STOFF F AND UHRWAR	210 325	
256 010	V	8204 800	HAUSHGER M WERKZEUGCHAR NICHTMECHAN	256 210	
256 039	V	8202 450	SEGM SAEGEBL M ARB TEIL A AND ST	256 081	
	V	8202 550	AND KREISSAEGEBL ARB TEIL A AND ST	256 081	
	V	8202 950	AND SAEGEBL M ARB TEIL A AND ST	256 081	
256 049	V	8205 390	AND AUSWECHSELB WERKZ F METALLBEARB	256 090	
256 070	S	8204 999	ANDERES HANDWERKSZEUG		256 090 256 625
256 081	S	8202 450	SEGM SAEGEBL M ARB TEIL A AND ST		256 039
	S	8202 550	AND KREISSAEGEBL ARB TEIL A AND ST		256 039
	S	8202 950	AND SAEGEBL M ARB TEIL A AND ST		256 039
	S	8207 000	FORMSTUECKE F WERKZ A GESINT HARTM		256 090
256 090	V	8204 999	ANDERES HANDWERKSZEUG	256 070	
	S	8205 390	AND AUSWECHSELB WERKZ F METALLBEARB		256 049
	V	8207 000	FORMSTUECKE F WERKZ A GESINT HARTM	256 081	
256 127	V	8301 590	AND SCHLOESSER SICHERHEITSRIEGEL	256 190	
256 190	S	3907 860	MOEBELBESCHLAEGE USW A AND KUNSTST		210 330
	V	7419 809	AND WAREN AUS KUPFER BEARBEITET	256 816	
	S	8301 590	AND SCHLOESSER SICHERHEITSRIEGEL		256 127
256 210	S	8204 800	HAUSHGER M WERKZEUGCHAR NICHTMECHAN		256 010
	V	8211 290	KLING SCHNEIDBL F AND RASIERAPP	250 529	
	S	8213 908	SORTIM V MESSERSCHMIEDEWAREN		256 270
	V	8215 000	GRIFFE A UNEDLEN METALLEN	256 230	
256 230	V	7113 200	GOLD- SILBERSCHM A EDELMETALLPLATT	256 812	
	S	8215 000	GRIFFE A UNEDLEN METALLEN		256 210

## SYSTEMATIK DER PRODUKTIONSBEREICHE IN INPUT-OUTPUT-RECHNUNGEN (SIO) 1980

- UEBERSICHT DER SCHWERPUNKTMAESSIG ZUGEORNETEN BZW. VERNACHLAESSIGTEN WA-NR GEORDNET NACH SIO-NR -

SIO-NR	ZO	WAREN-NR	KURZBEZEICHNUNG (WA)	SIO-NR SCHWERP	VERNACHLAESSIGUNG IN SIO-NR ... ..
256 270	V	8213 908	SORTIM V MESSERSCHMIEDEWAREN	256 210	
256 310	V	9304 909	AND FEUERWAFFEN U AEHNL GERAETE	256 330	
256 330	S	9304 909	AND FEUERWAFFEN U AEHNL GERAETE		256 310
256 390	S	9303 002	HANDFEUERWAFFEN MASCHINENGW USW		242 991
	S	9303 004	PANZERBUECHSEN PANZERFAEUSTE USW		242 991
	S	9303 006	ARTILLERIEWAFFEN USW		242 991
256 410	S	7336 190	AND OEFEN FUER FESTE BRENNSTOFFE		256 633
256 430	V	7336 319	AND KOCHGERAETE USW F FLUESS BRST	256 814	
	V	8417 590	HERDE U AE GERAETE F GRKUECHEN N EL	256 450	
256 450	S	8417 590	HERDE U AE GERAETE F GRKUECHEN N EL		256 430
256 490	S	7336 900	TEILE F HERDE KOCHGERAETE U DGL		256 625
256 511	S	7340 981	GER F MOLKEREIEN FLEISCHEREIEN USW		256 627 256 628 256 629
256 517	V	7340 530	DRAHTKOERBE	256 818	
	S	8201 909	AND HANDWERKSZEUG F LANDWIRTSCH USW		256 625
256 523	V	7340 989	EISEN- STAHLWAREN A AND VORMATERIAL	256 816	
256 525	V	7340 989	EISEN- STAHLWAREN A AND VORMATERIAL	256 816	
256 527	V	8445 870	LOCHSTANZEN AUSKLINKMASCHINEN AND	242 159	
256 623	V	7338 599	AND HAUSH U HAUSW ART ANDERS UEBERZ	256 624	
256 624	S	7338 599	AND HAUSH U HAUSW ART ANDERS UEBERZ		256 623
256 625	V	7336 900	TEILE F HERDE KOCHGERAETE U DGL	256 490	
	V	8201 909	AND HANDWERKSZEUG F LANDWIRTSCH USW	256 517	
	V	8204 999	ANDERES HANDWERKSZEUG	256 070	
256 627	V	7340 981	GER F MOLKEREIEN FLEISCHEREIEN USW	256 511	
256 628	V	7340 981	GER F MOLKEREIEN FLEISCHEREIEN USW	256 511	
256 629	V	7340 981	GER F MOLKEREIEN FLEISCHEREIEN USW	256 511	
256 631	V	7321 809	STAHLKONSTR AUS AND VORMATERIAL	240 128	
	S	8905 000	SCHWIMMENDE VORRICHTUNGEN		246 450
256 632	S	8415 110	TEILE F KUEHLSCHRAENKE UE 340 L INH		242 953
	S	8415 920	MOEBEL FUER KAELTEERZEUGERGERAETE		250 539
256 633	V	7336 190	AND OEFEN FUER FESTE BRENNSTOFFE	256 410	
256 634	V	6506 500	KOPFBEDECKUNGEN A KUNSTSTOFFEN	210 515	
	V	7338 690	HAUSH U HAUSW ARTIKEL AUS DRAHT USW	256 818	

## SYSTEMATIK DER PRODUKTIONSBEREICHE IN INPUT-OUTPUT-RECHNUNGEN (SIO) 1980

- UEBERSICHT DER SCHWERPUNKTMAESSIG ZUGEORDNETEN BZW. VERNACHLAESSIGTEN WA-NR GEORDNET NACH SIO-NR -

SIO-NR	ZO	WAREN-NR	KURZBEZEICHNUNG (WA)	SIO-NR SCHWERP	VERNACHLAESSIGUNG IN SIO-NR ... ..
256 634	V	8314 890	AND SCHILDER USW A AND UNEDL MET	256 674	
256 636	S	7321 302	TORE UND TUEREN AUS STAHL		240 160
	S	7321 304	FENSTER AUS STAHL		240 160
	S	7321 801	TRENNWAENDE ROLLAEDEN USW AUS STAHL		240 160
256 638	V	7322 390	AND BEHAELTER F FLUESS ST B 100 M3	241 453	
256 642	S	7318 990	ANDERE STAHLROHRE		256 643
256 643	V	7318 990	ANDERE STAHLROHRE	256 642	
	S	7321 808	KONSTRUKTIONEN AUS STAHLBLECH		240 128
256 645	V	8428 100	BRUT- AUFZUCHTAPP F GEFLUEGELZUCHT	250 413	
256 646	V	8434 380	ZYLINDER U DGL OHNE DRUCKBILD	233 551	
256 648	S	9812 900	KAEMME USW A AND STOFFEN		256 813
256 651	V	8307 380	AND LEUCHTEN NICHELEKTRISCH	256 814	
256 653	V	8313 900	AND VERPACKUNGSZUBEHOER A UNEDL MET	256 699	
256 656	S	9401 350	SITZMOEBEL A UNEDL MET GEPOLSTERT		256 658
256 658	V	9401 350	SITZMOEBEL A UNEDL MET GEPOLSTERT	256 656	
256 659	S	9403 910	MOEBELTEILE A UNEDL METALLEN		256 689
256 663	V	7506 809	ANDERE WAREN AUS NICKEL	256 812	
256 671	V	7616 999	AND WAREN A ALU AND HERGEST BEARB	256 685	
256 674	S	8314 890	AND SCHILDER USW A AND UNEDL MET		256 634
256 677	V	7616 999	AND WAREN A ALU AND HERGEST BEARB	256 685	
256 683	V	7616 999	AND WAREN A ALU AND HERGEST BEARB	256 685	
256 684	V	7419 809	AND WAREN AUS KUPFER BEARBEITET	256 816	
256 685	S	7616 999	AND WAREN A ALU AND HERGEST BEARB		256 671 256 677 256 683 256 855
256 689	V	9403 910	MOEBELTEILE A UNEDL METALLEN	256 659	
256 691	V	7323 230	KONSERVENDOSEN	256 695	
256 692	V	7323 230	KONSERVENDOSEN	256 695	
256 693	V	7323 230	KONSERVENDOSEN	256 695	
256 694	V	7323 230	KONSERVENDOSEN	256 695	

## SYSTEMATIK DER PRODUKTIONSBEREICHE IN INPUT-OUTPUT-RECHNUNGEN (SIO) 1980

- UEBERSICHT DER SCHWERPUNKTMAESSIG ZUGEORDNETEN BZW. VERNACHLAESSIGTEN WA-NR GEORDNET NACH SIO-NR -

SIO-NR	ZO	WAREN-NR	KURZBEZEICHNUNG (WA)	SIO-NR SCHWERP	VERNACHLAESSIGUNG IN SIO-NR ... ..			
256 695	S	7323 230	KONSERVENDOSEN		256 691	256 692	256 693	256 694
256 697	V	7419 809	AND WAREN AUS KUPFER BEARBEITET	256 816				
256 699	V	7419 809	AND WAREN AUS KUPFER BEARBEITET	256 816				
	S	8313 900	AND VERPACKUNGSZUBEHOER A UNEDL MET		256 653	256 824		
256 811	V	8420 090	AND PERSONENWAAGEN	242 971				
	V	8420 750	NICHTSELBSTEINSPIELENDEN WAAGEN AND	242 971				
	S	8437 212	FLACHW- U -STRICKM B 30 KG HANDB		242 615			
256 812	S	7113 200	GOLD- SILBERSCHM A EDELMETALLPLATT		256 230	256 813		
	S	7506 809	ANDERE WAREN AUS NICKEL		256 663			
256 813	V	7113 200	GOLD- SILBERSCHM A EDELMETALLPLATT	256 812				
	S	8311 009	AND GLOCKEN U DGL A UNEDLEN MET		236 011			
	V	9812 900	KAEMME USW A AND STOFFEN	256 648				
256 814	S	7336 319	AND KOCHGERAETE USW F FLUESS BRST		256 430			
	S	8307 380	AND LEUCHTEN NICHTELEKTRISCH		256 651			
	V	9999 021	SORTIM V KLEINWAREN A UNEDL METALL	256 852				
256 815	V	8420 600	SORTIER- U SELBST KONTROLLWAAGEN	242 971				
	V	8420 830	AND WAAGEN HOECHSLAST BIS 30 KG	242 971				
256 816	S	7340 989	EISEN- STAHLWAREN A AND VORMATERIAL		238 493	256 523	256 525	
	S	7419 809	AND WAREN AUS KUPFER BEARBEITET		256 190	256 684	256 697	256 699
	S	7806 900	ANDERE WAREN AUS BLEI		256 821			
	S	8006 009	ANDERE WAREN AUS ZINN		256 821			
	S	8421 130	MECH APP TRAGB F SCHAEDLBEK OH MOT		242 319			
	V	9999 021	SORTIM V KLEINWAREN A UNEDL METALL	256 852				
256 817	V	7338 690	HAUSH U HAUSW ARTIKEL AUS DRAHT USW	256 818				
256 818	S	7338 690	HAUSH U HAUSW ARTIKEL AUS DRAHT USW		256 634	256 817		
	S	7340 530	DRAHTKOERBE		256 517			
256 821	S	7406 110	PULVER M LAMELLSTR FLITTER M LEG KU		233 027			
	S	7406 150	PULVER M LAMELLSTR FLITTER A KU-LEG		233 027			
	V	7406 200	ANDERE PULVER AUS KUPFER	233 027				
	S	7605 100	ALUPULVER M LAMELLEN STR U FLITTER		233 013			
	S	7702 300	PULVER U FLITTER AUS MAGNESIUM		233 017			
	S	7804 200	PULVER U FLITTER AUS BLEI		233 033			
	V	7806 900	ANDERE WAREN AUS BLEI	256 816				
	V	7903 250	PULVER U FLITTER AUS ZINK	233 036				
	S	8004 200	PULVER U FLITTER AUS ZINN		233 038			
	V	8006 009	ANDERE WAREN AUS ZINN	256 816				
256 824	V	8313 900	AND VERPACKUNGSZUBEHOER A UNEDL MET	256 699				
256 851	S	9801 100	KNOPF-ROHLINGE U KNOPFFORMEN		210 390			
	S	9801 330	MANSCHETTENKNOEPFE U DGL		210 515			
256 852	V	6603 109	GRIFFE USW A AND STOFFEN	210 390				
	V	9811 992	ZIGARENSPITZEN U DGL A KUNSTSTOFF	210 390				
	S	9811 999	ZIGARENSPITZEN U DGL A AND STOFF		210 390	213 390		
	S	9999 021	SORTIM V KLEINWAREN A UNEDL METALL		256 814	256 816		
256 855	V	7616 999	AND WAREN A ALU AND HERGEST BEARB	256 685				
256 856	V	7340 985	AND PRESS- ZIEH- OD STANZTEILE	238 420				
257 750	S	9801 399	KNOEPFE AUS AND STOFFEN		261 431			

## SYSTEMATIK DER PRODUKTIONSBEREICHE IN INPUT-OUTPUT-RECHNUNGEN (SIO) 1980

- UEBERSICHT DER SCHWERPUNKTMAESSIG ZUGEORDNETEN BZW. VERNACHLAESSIGTEN WA-NR GEORDNET NACH SIO-NR -

SIO-NR	ZO	WAREN-NR	KURZBEZEICHNUNG (WA)	SIO-NR SCHWERP	VERNACHLAESSIGUNG IN SIO-NR ... ---
258 051	V	9208 900	ANDERE MUSIKINSTRUMENTE U DGL	258 054	
258 054	S	9208 900	ANDERE MUSIKINSTRUMENTE U DGL		258 051
258 315	S	9702 190	PUPPEN AUS AND STOFFEN		213 249
258 318	V	9704 100	KARTENSPIELE KINDERKARTENSP	268 190	
	S	9705 109	KARNEVALSARTIKEL USW A AND STOFFEN		210 570
258 610	S	9706 100	GERAETE F TURNEN GYMNASTIK ATHLETIK		258 620
258 620	V	9706 100	GERAETE F TURNEN GYMNASTIK ATHLETIK	258 610	
258 640	V	8901 790	AND WASSERFAHRZEUGE BIS 100 KG	246 310	
258 654	S	9706 801	AND GER F WINTER- EIS- BERGSPORT		258 655
258 655	V	9706 801	AND GER F WINTER- EIS- BERGSPORT	258 654	
260 049	S	4409 900	ANDERES HOLZ DER TNR 4409		051 031 051 034
261 031	S	9401 410	SITZMOEB A NICHTGEBOG HOLZ N GEPOL		261 071
	S	9401 450	SITZMOEBEL A GEBOG HOLZ N GEPOLST		261 071
	S	9401 509	SITZMOEBEL A HOLZ TEILW GEPOLSTERT		261 071
	V	9403 690	AND MOEBEL A HOLZ	261 065	
261 035	V	9401 600	SITZMOEBEL A KORBWEIDEN OD AEHNL ST	261 077	
261 061	S	9980 002	FABRIKATIONSANL KOHLEBERGB AND WARE		227 250
	S	9980 004	FABRIKATIONSANL ELEKTR ERZ AND WARE		227 250
	S	9980 009	FABRIKATIONSANL AND ENERGIEW AND WA		227 250
	S	9981 002	FABRIKATIONSANL NICHTENERG M AND WA		227 250
	S	9981 004	FABRIKATIONSANL BEARB STEIN AND WAR		227 250
	S	9982 002	FABRIKATIONSANL STAHLERZEUG AND WAR		227 250
	S	9982 009	FABRIKATIONSANL AND METALLB AND WAR		227 250
	S	9983 002	FABRIKATIONSANL MASCHINENBAU AND WA		227 250
	S	9983 004	FABRIKATIONSANL ELEKTROTECHN AND WA		227 250
	S	9984 000	FABRIKATIONSANL CHEM INDUSTR AND WA		227 250
	S	9985 002	FABRIKATIONSANL ZUCKERIND AND WAREN		227 250
	S	9985 009	FABRIKATIONSANL AND NAHRUNGSM AND W		227 250
	S	9986 000	FABRIKATIONSANL TEXTILIND AND WAREN		227 250
	S	9987 002	FABRIKATIONSANL HOLZBEARBEIT AND WA		227 250
	S	9987 009	FABRIKATIONSANL AND GWERBE AND WAR		227 250
	S	9988 000	FABRIKATIONSANL VERKEHR USW AND WAR		227 250
	S	9989 000	FABRIKATIONSANL WASSERGEW USW AND W		227 250
261 065	S	9403 690	AND MOEBEL A HOLZ		261 031 261 090
261 071	V	9401 410	SITZMOEB A NICHTGEBOG HOLZ N GEPOL	261 031	
	V	9401 450	SITZMOEBEL A GEBOG HOLZ N GEPOLST	261 031	
	V	9401 509	SITZMOEBEL A HOLZ TEILW GEPOLSTERT	261 031	
261 077	S	9401 600	SITZMOEBEL A KORBWEIDEN OD AEHNL ST		261 035
261 090	V	9403 690	AND MOEBEL A HOLZ	261 065	
261 211	S	4423 800	AND BAUTISCHLER- ZIMMERMANN SARBEIT		261 219
261 219	V	4423 800	AND BAUTISCHLER- ZIMMERMANN SARBEIT	261 211	
261 254	V	4427 300	INNENAUSSTATTUNGSGEGENST AUS HOLZ	261 456	



## SYSTEMATIK DER PRODUKTIONSBEREICHE IN INPUT-OUTPUT-RECHNUNGEN (SIO) 1980

- UEBERSICHT DER SCHWERPUNKTMAESSIG ZUGEORNETEN BZW. VERNACHLAESSIGTEN WA-NR GEORDNET NACH SIO-NR -

SIO-NR	ZO	WAREN-NR	KURZBEZEICHNUNG (WA)	SIO-NR SCHWERP	VERNACHLAESSIGUNG IN SIO-NR ... ..
261 310	V	4421 100	KISTEN USW A FURN HOLZ SPERRHOLZ	261 377	
261 371	V	4421 909	AND VERPACKUNGSMITTEL AUS AND HOLZ	261 374	
261 374	S	4421 909	AND VERPACKUNGSMITTEL AUS AND HOLZ		261 371
261 377	S	4421 100	KISTEN USW A FURN HOLZ SPERRHOLZ		261 310
261 431	V	9801 399	KNOEPFE AUS AND STOFFEN	257 750	
261 456	S	4427 300	INNENAUSSTATTUNGSgegenst AUS HOLZ		261 254
261 631	S	6502 100	HUTSTUMPEN A HOLZSPAN STROH USW		274 190
264 533	S	4801 669	ANDERE SCHREIBPAPIERE HOLZFREI		264 541 264 549
264 535	S	4801 820	PAPIER A ALTPAPIER F VERPACKUNGSZW		264 536
	V	4801 939	ANDERE PAPIERE	264 549	
264 536	V	4801 820	PAPIER A ALTPAPIER F VERPACKUNGSZW	264 535	
	V	4801 844	DUPLEX- TRIPLEX- MULTIPLEXPAPIER	264 549	
264 541	V	4801 669	ANDERE SCHREIBPAPIERE HOLZFREI	264 533	
264 549	V	4801 669	ANDERE SCHREIBPAPIERE HOLZFREI	264 533	264 536
	S	4801 844	DUPLEX- TRIPLEX- MULTIPLEXPAPPE	264 551	264 535
	S	4801 939	ANDERE PAPIERE		264 535
264 551	S	4801 844	DUPLEX- TRIPLEX- MULTIPLEXPAPPE		264 549
265 111	V	4811 400	LINKRUSTA U BUNGLASPAPIER	265 115	
265 115	S	4811 400	LINKRUSTA U BUNGLASPAPIER		265 111 274 410
265 153	S	4821 330	TISCHTUECHER USW AUS PAPIER		265 199
	S	4821 370	AND PAPIERWAESCHE AUCH LEIBWAESCHE		265 179
265 179	V	4821 370	AND PAPIERWAESCHE AUCH LEIBWAESCHE	265 153	
	S	4821 999	AND WAREN A PAPIERHALBST PAPIER USW		265 199
265 199	V	4821 330	TISCHTUECHER USW AUS PAPIER	265 153	
	V	4821 999	AND WAREN A PAPIERHALBST PAPIER USW	265 179	
268 130	S	4997 004	BUECHER USW MTL SAMMELANMELDUNG		268 141 268 190
268 141	S	4997 002	ZEITUNGEN USW MTL SAMMELANMELDUNG		268 145
	V	4997 004	BUECHER USW MTL SAMMELANMELDUNG	268 130	
268 145	V	4997 002	ZEITUNGEN USW MTL SAMMELANMELDUNG	268 141	
268 190	V	4997 004	BUECHER USW MTL SAMMELANMELDUNG	268 130	
	S	9704 100	KARTENSPIELE KINDERKARTENSPI		258 318
268 410	S	4906 000	BAUPLAENE TECHN ZEICHNUNGEN USW		268 470

SYSTEMATIK DER PRODUKTIONSBEREICHE IN INPUT-OUTPUT-RECHNUNGEN (SIO) 1980

- UEBERSICHT DER SCHWERPUNKTMAESSIG ZUGEORDNETEN BZW. VERNACHLAESSIGTEN WA-NR GEORDNET NACH SIO-NR -

SIO-NR	ZO	WAREN-NR	KURZBEZEICHNUNG (WA)	SIO-NR SCHWERP	VERNACHLAESSIGUNG IN SIO-NR ... ..
268 470	V	4906 000	BAUPLAENE TECHN ZEICHNUNGEN USW	268 410	
270 110	S	4102 980	LEDER V EINHUFERN AND BEARBEITET		270 155
270 155	V	4102 980	LEDER V EINHUFERN AND BEARBEITET	270 110	
	V	4105 990	LEDER V AND TIEREN AND BEARBEITET	270 159	
270 157	S	4102 288	AND KALBLEDER ANDERS BEARBEITET		270 159
270 159	V	4102 288	AND KALBLEDER ANDERS BEARBEITET	270 157	
	S	4195 990	LEDER V AND TIEREN AND BEARBEITET		270 155
270 200	S	5302 510	HAARE D GEMEINEN ZIEGE UNBEARBEITET	011 955	034 491 034 791
	S	5302 590	AND GROBE TIERHAARE UNBEARBEITET	011 955	034 491 034 791
	S	5302 930	ANGORAKANINCHENHAARE	011 955	034 491 034 791
	S	5302 952	ALPAKA- LAMA- VIKUNJA- KAMELHAARE	011 955	034 491 034 791
	S	5302 954	ANGORAZIEGENHAARE	011 955	034 491 034 791
	S	5302 959	TIBET- KASCHMIRZIEGENHAARE U AEHNL	011 955	034 491 034 791
	S	5302 979	AND KANINCHENHAARE HASENHAARE USW	011 955	034 491 034 791
271 144	S	4203 590	AND BEKLEID ZUBEH A LED KUNSTLED		271 150
	S	4205 000	AND WAREN AUS LEDER OD KUNSTLEDER		271 511
271 150	S	4203 510	GUERTEL KOPPEL USW A LED KUNSTLED		271 551
	V	4203 590	AND BEKLEID ZUBEH A LED KUNSTLED	271 144	
	S	6507 100	BAENDER Z INNENAUSRUEST VON KOPFBED		276 570
271 511	V	4205 000	AND WAREN AUS LEDER OD KUNSTLEDER	271 144	
271 551	V	4203 510	GUERTEL KOPPEL USW A LED KUNSTLED	271 150	
273 120	S	5401 400	FLACHSWERG	011 190	273 140
	S	5401 700	FLACHSABFAELLE REISSSPINNSTOFF	011 190	273 140
	S	5603 110	ABFAELLE V POLYAMID-SPINNSTOFFEN	201 190	
	S	5603 130	ABFAELLE V POLYESTER-SPINNSTOFFEN	201 190	
	S	5603 150	ABFAELLE V POLYACRYL-SPINNSTOFFEN	201 190	
	S	5603 190	ABFAELLE V AND SYNTH SPINNSTOFFEN	201 190	
273 140	V	5401 100	FLACHS ROH ODER GEROESTET	011 155	
	V	5401 400	FLACHSWERG	273 120	
	V	5401 700	FLACHSABFAELLE REISSSPINNSTOFF	273 120	
	V	5702 000	MANILAHANF WERG ABFAELLE	011 157	
273 150	S	5603 210	ABFAELLE V VISKOSE-SPINNSTOFFEN	201 570	
	S	5603 230	ABFAELLE V ACETAT-SPINNSTOFFEN	201 570	
	S	5603 280	ABFAELLE V AND KUENSTL SPINNSTOFFEN	201 570	
	V	5901 150	WATTE HYDROPHIL AUS BAURWOLLE	274 110	
	S	5901 160	AND WATTE AUS BAURWOLLE		274 110
273 240	S	5101 050	ELASTOMERE AUS SYNTHET SPINNFAEDEN	201 530	
	S	5101 380	POLYACRYL-GARNE NICHT TEXTURIERT	201 530	
	S	5101 420	CHLORO-SPINNFAEDEN	201 530	
	S	5101 440	POLYAETHYLEN- POLYPROPYLEN-SPFAED	201 530	
	S	5101 480	AND SYNTHETISCHE SPINNFAEDEN	201 530	
	V	5101 660	VISKOSE-GARNE GEZWIRNT	273 260	
	V	5101 800	ANDERE KUENSTLICHE SPINNFAEDEN	201 150	
273 250	V	5904 500	BINDFAEDEN USW AUS MANF	274 135	
273 260	V	5101 620	VISKOSE-SPINN F B 250 DR/M UNGEZW	201 150	
	V	5101 640	VISKOSE-SPINN F UED 250 DR/M UNGEZW	201 150	
	S	5101 660	VISKOSE-GARNE GEZWIRNT		273 240
274 110	V	3004 009	ANDERES VERBANDZEUG	203 031	
	V	3005 200	AND CHIRURGISCHE NAEMMITTEL USW	203 033	
	V	5509 690	GEW UNT 85 VH BW UNT 85 CM GEBL	274 320	

SYSTEMATIK DER PRODUKTIONSBEREICHE IN INPUT-OUTPUT-RECHNUNGEN (SIO) 1980

- UEBERSICHT DER SCHWERPUNKTMAESSIG ZUGEORNETEN BZW. VERNACHLAESSIGTEN WA-NR GEORDNET NACH SIO-NR -

SIO-NR	ZO	WAREN-NR	KURZBEZEICHNUNG (WA)	SIO-NR SCHWERP	VERNACHLAESSIGUNG IN SIO-NR ...	...	...
274 110	S	5901 150	WATTE HYDROPHIL AUS BAUMWOLLE	273 150	273 150		
	V	5901 160	AND WATTE AUS BAUMWOLLE	274 190			
	V	6205 982	AND KONFEKTION WAREN AUS GEWEBEN	274 190			
274 123	S	5914 004	DOCHTE SCHLAUCHF GEWIPKE F GLUEHSTR		275 110		
274 135	S	5904 500	BINDFAEDEN USW AUS HANF		273 250		
274 139	V	6205 982	AND KONFEKTION WAREN AUS GEWEBEN	274 190			
274 151	S	5915 102	SCHLAEUCHE A SYN SPST INNS KAUTSCH	274 159	274 159		
	V	5915 109	AND SCHLAEUCHE A SYNTHET SPINNST	274 159			
	S	5915 900	SCHLAEUCHE A AND SPINNSTOFFEN		274 159		
274 159	V	5915 102	SCHLAEUCHE A SYN SPST INNS KAUTSCH	274 151			
	S	5915 109	AND SCHLAEUCHE A SYNTHET SPINNST		274 151		
	V	5915 900	SCHLAEUCHE A AND SPINNSTOFFEN	274 151			
274 185	V	5802 800	AND TEPPICHE A AND SPINNSTOFFEN	274 390			
274 190	V	5908 710	GEW M KUNSTST BESTR SCHAUSEITE SPST	274 470			
	S	6205 982	AND KONFEKTION WAREN AUS GEWEBEN		274 110	274 139	276 590
	V	6502 100	HUTSTUMPEN A HOLZSPAN STROH USW	261 631			
274 310	S	5009 392	AND OSTASIAT SEIDENGEBEWE ROH GEBL	274 320	274 500	276 590	
	S	5009 420	AND SEIDENGW AB 85 VH ROH GEBL	274 320	274 500	276 590	
	S	5009 620	AND SEIDENGW UNT 85 VH ROH GEBL	274 320	274 500	276 590	
	S	5104 130	AND UNDICHTS SYNTH GEW AB 85 VH ROH	274 320	274 500		
	S	5104 210	AND SYNTH GEWEBE AB 85 VH ROH GEBL	274 320	274 500		
	S	5104 360	SYNTH GEWEBE UNT 85 VH ROH GEBL	274 320	274 500		
	S	5104 560	UNDICHTS KUENSTL GEW AB 85 VH ROH	274 320	274 500		
	S	5104 660	KUENSTL GEW AB 85 VH ROH GEBLEICHT	274 320	274 500		
	S	5104 930	KUENSTL GEWEBE UNT 85 VH ROH GEBL	274 320	274 500		
	S	5710 500	GEW A JUTE UEB 500 G BIS 150 CM	274 340			
274 320	V	5009 392	AND OSTASIAT SEIDENGEBEWE ROH GEBL	274 310			
	V	5009 420	AND SEIDENGW AB 85 VH ROH GEBL	274 310			
	V	5009 620	AND SEIDENGW UNT 85 VH ROH GEBL	274 310			
	V	5104 130	AND UNDICHTS SYNTH GEW AB 85 VH ROH	274 310			
	V	5104 210	AND SYNTH GEWEBE AB 85 VH ROH GEBL	274 310			
	V	5104 360	SYNTH GEWEBE UNT 85 VH ROH GEBL	274 310			
	S	5104 560	UNDICHTS KUENSTL GEW AB 85 VH ROH	274 310	274 500		
	S	5104 620	UNDICHTS KUENSTL GEW AB 85 VH BTGW		274 500		
	S	5104 640	UNDICHTS KUENSTL GEW AB 85 VH BEDR		274 500		
	V	5104 660	KUENSTL GEW AB 85 VH ROH GEBLEICHT	274 310			
	V	5104 930	KUENSTL GEWEBE UNT 85 VH ROH GEBL	274 310			
	S	5509 310	GEW B 130 G 85-115 CM LEINW GEBL		274 340		
	S	5509 350	GEW 130-200 G 85-115 CM LEINW GEBL		274 340		
	S	5509 410	GEW B 200 G AB 85 CM AND BINDG GEBL		274 340		
	S	5509 490	GEW UE 200 G AB 85 CM AND BIND GEBL		274 340		
	S	5509 510	GEW B 130 G 85-115 CM LEINW GEF		274 340		
	S	5509 530	GEW 130-200 G 85-115 CM LEINW GEF		274 340		
	S	5509 570	GEW B 200 G AB 85 CM AND BINDG GEF		274 340		
	S	5509 590	GEW UE 200 G AB 85 CM AND BIND GEF		274 340		
	S	5509 650	GEW B 130 G AB 85 CM BEDRUCKT		274 340		
	S	5509 660	GEW UE 130-200 G AB 85 CM BEDRUCKT		274 340		
	S	5509 690	GEW UNT 85 VH BW UNT 85 CM GEBL		274 110	274 340	
	S	5509 700	GEW UNT 85 VH BW UNT 85 CM BEDRUCKT		274 340		
	S	5509 714	GEW UNT 85 VH BW UNT 85 CM GEFUERBT		274 340		
	S	5509 716	GEW UNT 85 VH BW UNT 85 CM BUNTGEW		274 340		
	S	5509 760	GEW AB 85 CM SYNTH KSTL SPFD GEBL		274 340		
	S	5509 770	GEW AB 85 CM SYNTH KSTL SPFS GEBL		274 340		
	S	5509 810	GEW AB 85 CM SYNTH KSTL SPFD GEF		274 340		
	S	5509 820	GEW AB 85 CM SYNTH KSTL SPFS GEF		274 340		
	S	5509 840	GEW AB 85 CM SYNTH KSTL SPFD BUNTG		274 340		
	S	5509 860	GEW AB 85 CM SYNTH KSTL SPFS BUNTG		274 340		
	S	5509 920	GEW AB 85 CM SYNTH KSTL SPFD BEDR		274 340		
	S	5509 930	GEW AB 85 CM SYNTH KSTL SPFS BEDR		274 340		
	V	5607 660	GEW K FAS UNT 85 VH MIT BAUMW BTGW	274 340			
274 330	V	5509 560	GEW UEB 200 G UEB 85 CM LEINW GEF	274 340			
274 340	V	5509 310	GEW B 130 G 85-115 CM LEINW GEBL	274 320			
	V	5509 350	GEW 130-200 G 85-115 CM LEINW GEBL	274 320			
	V	5509 410	GEW B 200 G AB 85 CM AND BINDG GEBL	274 320			
	V	5509 490	GEW UE 200 G AB 85 CM AND BIND GEBL	274 320			

SYSTEMATIK DER PRODUKTIONSBEREICHE IN INPUT-OUTPUT-RECHNUNGEN (SIO) 1980

- UEBERSICHT DER SCHWERPUNKTMAESSIG ZUGEORDNETEN OZW. VERNACHLAESSIGTEN WA-NR GEORDNET NACH SIO-NR -

SIO-NR	ZD	WAREN-NR	KURZBEZEICHNUNG (WA)	SIO-NR SCHWERP	VERNACHLAESSIGUNG IN SIO-NR ...
274 340	V	5509 510	GEW B 130 G 85-115 CM LEINW GEF	274 320	
	V	5509 530	GEW 130-200 G 85-115 CM LEINW GEF	274 320	
	S	5509 560	GEW UEB 200 G UEB 85 CM LEINW GEF		274 330
	V	5509 570	GEW B 200 G AB 85 CM AND BINDG GEF	274 320	
	V	5509 590	GEW UE 200 G AB 85 CM AND BIND GEF	274 320	
	V	5509 650	GEW B 130 G AB 85 CM BEDRUCKT	274 320	
	V	5509 660	GEW UE 130-200 G AB 85 CM BEDRUCKT	274 320	
	V	5509 690	GEW UNT 85 VH BW UNT 85 CM GEBL	274 320	
	V	5509 700	GEW UNT 85 VH BW UNT 85 CM BEDRUCKT	274 320	
	V	5509 714	GEW UNT 85 VH BW UNT 85 CM GEFAERBT	274 320	
	V	5509 716	GEW UNT 85 VH BW UNT 85 CM BUNTGEW	274 320	
	V	5509 760	GEW AB 85 CM SYNTH KSTL SPFD GEBL	274 320	
	V	5509 770	GEW AB 85 CM SYNTH KSTL SPFS GEBL	274 320	
	V	5509 810	GEW AB 85 CM SYNTH KSTL SPFD GEF	274 320	
	V	5509 820	GEW AB 85 CM SYNTH KSTL SPFS GEF	274 320	
	V	5509 840	GEW AB 85 CM SYNTH KSTL SPFD BUNTG	274 320	
	V	5509 860	GEW AB 85 CM SYNTH KSTL SPFS BUNTG	274 320	
	V	5509 920	GEW AB 85 CM SYNTH KSTL SPFD BEDR	274 320	
	V	5509 930	GEW AB 85 CM SYNTH KSTL SPFS BEDR	274 320	
	S	5607 660	GEW K FAS UNT 85 VH MIT BAUMW BTGW		274 320
	V	5710 500	GEW A JUTE UEB 500 G BIS 150 CM	274 310	
274 381	S	5804 050	SAMT PLUESCH USW AUS SEIDE		274 389
	S	5804 070	NADELFLORGEWEBE A SYNTH SPINNST		274 389
	S	5804 150	SCHUSSSAMT-PLUESCH A SYNTH SPINNST		274 389
	S	5804 180	AND SAMT AUS SYNTHET SPINNSTOFFEN		274 389
	S	5804 430	SCHUSSSAMT-PLUESCH A WOLLE		274 389
	S	5804 450	AND SAMT AUS WOLLE OD FEIN TIERHAAR		274 389
	S	5804 630	RIPPENSAMT AUS BAUMWOLLE		274 389
	S	5804 670	AND AUFGESCHN SCHUSSSAMT A BAUMW		274 389
	S	5804 690	AND SAMT AUS BAUMWOLLE		274 389
	S	5804 750	SCHUSSSAMT-PLUESCH A KSTL SPINNST		274 389
	S	5804 770	AND SAMT AUS KUENSTL SPINNFAEDEN		274 389
	S	5804 780	AND SAMT AUS KUENSTL SPINNFAERN		274 389
	S	5804 809	SAMT PLUESCH U DGL A AND SPINNST		274 389
274 389	V	5804 050	SAMT PLUESCH USW AUS SEIDE	274 381	
	V	5804 070	NADELFLORGEWEBE A SYNTH SPINNST	274 381	
	V	5804 150	SCHUSSSAMT-PLUESCH A SYNTH SPINNST	274 381	
	V	5804 180	AND SAMT AUS SYNTHET SPINNSTOFFEN	274 381	
	V	5804 430	SCHUSSSAMT-PLUESCH A WOLLE	274 381	
	V	5804 450	AND SAMT AUS WOLLE OD FEIN TIERHAAR	274 381	
	V	5804 630	RIPPENSAMT AUS BAUMWOLLE	274 381	
	V	5804 670	AND AUFGESCHN SCHUSSSAMT A BAUMW	274 381	
	V	5804 690	AND SAMT AUS BAUMWOLLE	274 381	
	V	5804 750	SCHUSSSAMT-PLUESCH A KSTL SPINNST	274 381	
	V	5804 770	AND SAMT AUS KUENSTL SPINNFAEDEN	274 381	
	V	5804 780	AND SAMT AUS KUENSTL SPINNFAERN	274 381	
	V	5804 809	SAMT PLUESCH U DGL A AND SPINNST	274 381	
274 390	S	5802 800	AND TEPPICHE A AND SPINNSTOFFEN		274 185
274 410	V	4811 400	LINKRUSTA U BUNTGLASPAPIER	265 115	
274 470	S	5908 710	GEW M KUNSTST BESTR SCHAUSEITE SPST		274 190
274 500	V	5009 392	AND OSTASIAT SEIDENGEWEBE ROH GEBL	274 310	
	V	5009 420	AND SEIDENGEW AB 85 VH ROH GEBL	274 310	
	V	5009 620	AND SEIDENGEW UNT 85 VH ROH GEBL	274 310	
	V	5104 130	AND UNDICHTS SYNTH GEW AB 85 VH ROH	274 310	
	V	5104 210	AND SYNTH GEWEBE AB 85 VH ROH GEBL	274 310	
	V	5104 360	SYNTH GEWEBE UNT 85 VH ROH GEBL	274 310	
	V	5104 560	UNDICHTS KUENSTL GEW AB 85 VH ROH	274 310	
	V	5104 580	UNDICHTS KUENSTL GEW AB 85 VH GEF	274 320	
	V	5104 620	UNDICHTS KUENSTL GEW AB 85 VH BTGW	274 320	
	V	5104 640	UNDICHTS KUENSTL GEW AB 85 VH BEDR	274 320	
	V	5104 660	KUENSTL GEW AB 85 VH ROH GEBLEICHT	274 310	
	V	5104 930	KUENSTL GEWEBE UNT 85 VH ROH GEBL	274 310	
	V	6202 810	VORHAENGE U AND INNENAUSST A BAUMW	276 590	
	V	6202 870	VORHAENGE U AND INNENAUSST A FLACHS	276 590	
	V	6202 890	VORHAENGE U AND INNENAUSST AND SPST	276 590	
275 110	V	5914 004	DOECHE SCHLAUCHF GEWIRKE F GLUEHSTR	274 123	
	S	6006 112	GUMMIEL GEWIRKE A SYNTH O KSTL SPST		213 261
	S	6006 180	GUMMIELAST GEWIRKE A AND SPINNSTOFF		213 261
275 120	V	6005 990	AND WIRKWAREN AUS AND SPINNSTOFFEN	275 170	
275 140	V	6110 000	HANDSCH STRUEMPFE USW N GEWIRKT	276 510	

SYSTEMATIK DER PRODUKTIONSBEREICHE IN INPUT-OUTPUT-RECHNUNGEN (SIO) 1980

- UEBERSICHT DER SCHWERPUNKTMAESSIG ZUGEORDNETEN BZW. VERNACHLAESSIGTEN WA-NR GEORDNET NACH SIO-NR -

SIO-NR	ZO	WAREN-NR	KURZBEZEICHNUNG (WA)	SIO-NR SCHWERP	VERNACHLAESSIGUNG IN SIO-NR ...
275	170	S 6005 990	AND WIRKWAREN AUS AND SPINNSTOFFEN		275 120
		S 6006 960	AND WAREN A GUMMIELAST BWGEWIRKEN		252 770
276	450	V 6502 800	HUTSTUMPEN A AND STOFFEN	210 390	
		V 6507 900	AND AUSSTATTUNGEN TEILE V KOPFBED	210 390	
276	510	S 6110 000	HANDSCH STRUEMPFE USW N GEWIRKT		275 140
276	570	S 6205 300	KLAPFFAECHEER USW AUS GEWEBEN		210 515
		V 6507 100	BAENDER Z INNENAUSRUEST VON KOPFBED	271 150	
276	590	V 5009 392	AND OSTASIAT SEIDENGeweBE ROH GEBL	274 310	
		V 5009 420	AND SEIDENGEW AB 85 VH ROH GEBL	274 310	
		V 5009 620	AND SEIDENGEW UNT 85 VH ROH GEBL	274 310	
		S 6202 810	VORHAENGE U AND INNENAUSST A BAUMW		274 500
		S 6202 870	VORHAENGE U AND INNENAUSST A FLACHS		274 500
		S 6202 890	VORHAENGE U AND INNENAUSST AND SPST		274 500
		V 6205 982	AND KONFEKTION WAREN AUS GEWEBEN	274 190	
		S 6703 100	MENSCHENHAARE LEDIGL GLEICHGERICHT		034 491
277	040	S 9404 999	AND BETTAUSSTATTUNGEN		213 230 237 730
281	110	V 1102 390	AND GETREIDEKOERNER GESCHAELT USW	281 580	
		V 1102 410	WEIZENKOERNER PERLFOERM GESCHLIFFEN	281 580	
		V 1102 430	ROGGENKOERNER PERLFOERM GESCHLIFFEN	281 580	
		S 1102 520	WEIZENKOERNER NUR GESCHROTET		281 580
		S 1102 540	ROGGENKOERNER NUR GESCHROTET		281 580
		V 1102 720	WEIZENKOERNER GEQUETSCHT	281 580	
		V 1102 740	ROGGENKOERNER GEQUETSCHT	281 580	
281	530	V 1102 470	HAFERKOERNER PERLFOERMIG GESCHLIFF	281 580	
		V 1102 480	MAISKOERNER PERLFOERMIG GESCHLIFFEN	281 580	
		V 1102 490	AND GETREIDEKOERNER PERLF GESCHLIFF	281 580	
281	570	V 0705 612	ANDERE SPEISEERBSEN TROCKEN AUSGEL	011 121	
		V 0705 619	ANDERE ERBSEN TROCKEN AUSGELOEST	011 122	
		V 0705 650	AND BOHNEN (PHASEOLUS-ARTEN) TR	011 124	
		V 0705 700	ANDERE LINSEN TROCKEN AUSGELOEST	011 127	
		V 0705 930	AND BOHNEN VICIA ART TROCKEN AUSGEL	011 125	
		V 0705 990	AND HUELSENFRUECHTE TROCKEN AUSGEL	011 129	
281	580	S 1102 390	AND GETREIDEKOERNER GESCHAELT USW		281 110
		S 1102 410	WEIZENKOERNER PERLFOERM GESCHLIFFEN		281 110
		S 1102 430	ROGGENKOERNER PERLFOERM GESCHLIFFEN		281 110
		S 1102 470	HAFERKOERNER PERLFOERMIG GESCHLIFF		281 530
		S 1102 480	MAISKOERNER PERLFOERMIG GESCHLIFFEN		281 530
		S 1102 490	AND GETREIDEKOERNER PERLF GESCHLIFF		281 530
		V 1102 520	WEIZENKOERNER NUR GESCHROTET	281 110	
		V 1102 540	ROGGENKOERNER NUR GESCHROTET	281 110	
		S 1102 720	WEIZENKOERNER GEQUETSCHT		281 110
		S 1102 740	ROGGENKOERNER GEQUETSCHT		281 110
282	110	V 1108 800	INULIN	282 190	
282	130	V 1702 110	LAKTOSE LAKTOSESIRUP AB 99 VH REIN	285 040	
		V 2107 230	LAKTOSESIRUP AROMAT ODER GEFAERBT	285 040	
		V 2107 240	GLUKOSESIRUP AROMAT ODER GEFAERBT	285 040	
282	150	S 3505 150	STAERKE LOESLICH ODER GEROESTET		200 299
282	190	S 1108 800	INULIN		200 299 282 110
284	100	S 1908 210	FEINE BACKWAREN UNT 5 VH STAERKE		284 590
		S 1908 390	AND FEINBW 5-UNT 32 ST UNT 5 SACCH		284 590
		S 1908 490	AND FEINBW 5-UNT 32 ST AB 5 SACCH		284 590
		S 1908 592	SALZGEBAECK USW M FETTZUS 32-50 ST		284 590
		S 1908 599	AND FEINBW 32- UNT 50 ST UNT 5 SACCH		284 590
		S 1908 690	AND FEINBW 32-UNT 50 ST AB 5 SACCH		284 590
		S 1908 890	AND FEINBACKW AB 50 ST AB 5 SACCH		284 590

SYSTEMATIK DER PRODUKTIONSBEREICHE IN INPUT-OUTPUT-RECHNUNGEN (SIO) 1980

- UEBERSICHT DER SCHWERPUNKTMAESSIG ZUGEORDNETEN BZW. VERNACHLAESSIGTEN WA-NR GEORDET NACH SIO-NR -

SIO-NR	ZO	WAREN-NR	KURZBEZEICHNUNG (WA)	SIO-NR SCHWERP	VERNACHLAESSIGUNG IN SIO-NR ...
284	590	V 1905 100	GEBLAECHTER OD GEROESTETER MAIS	296 190	
		V 1905 300	GEBLAECHTER OD GEROESTETER REIS	296 190	
		V 1905 900	AND GEBLAECHTES OD GEROEST GETREIDE	296 190	
		V 1908 210	FEINE BACKWAREN UNT 5 VH STAERKE	284 100	
		V 1908 390	AND FEINBW 5-UNT 32 ST UNT 5 SACCH	284 100	
		V 1908 490	AND FEINBW 5-UNT 32 ST AB 5 SACCH	284 100	
		V 1908 592	SALZGEBAECK USW M FETTZUS 32-50 ST	284 100	
		V 1908 599	AND FEINBW 32- UNT 50 ST UNT 5 SACC	284 100	
		V 1908 690	AND FEINBW 32-UNT 50 ST AB 5 SACCH	284 100	
		V 1908 890	AND FEINBACKW AB 50 ST AB 5 SACCH	284 100	
285	040	S 1702 110	LAKTOSE LAKTOSESIRUP AB 99 VH REIN	282 130	
		S 1703 000	MELASSEN	287 190	
		S 2107 230	LAKTOSESIRUP AROMAT ODER GEFAERBT	282 130	
		S 2107 240	GLUKOSESIRUP AROMAT ODER GEFAERBT	282 130	
285	090	S 1701 104	WUERFEL- KANDIS- PUDERZUCKER USW	287 190	
		S 1702 310	AHORNZUCKER U AHORNIRUP	287 190	
		V 1702 490	ANDERE ZUCKER U SIRUPE	286 099	
		S 2107 250	ISOGLUKOSE AROMAT ODER GEFAERBT	287 190	
		S 2107 260	AND ZUCKERSIRUPE AROMAT OD GEFAERBT	287 190	
286	020	S 2002 984	MISCHGEMUESE OHNE ESSIG ZUBEWEITET	286 070	
		S 2002 989	AND GEM U KUECHENKRAEUT O ESSIG ZUB	286 070	
286	040	V 0801 710	GETROCKN SCHNITZEL V KOKOSNUESSEN	286 099	
		V 0809 900	ANDERE FRUECHTE FRISCH	011 614	
286	070	V 2002 984	MISCHGEMUESE OHNE ESSIG ZUBEREITET	286 020	
		V 2002 989	AND GEM U KUECHENKRAEUT O ESSIG ZUB	286 020	
286	099	S 0801 710	GETROCKN SCHNITZEL V KOKOSNUESSEN	286 040	
		V 1208 500	APRIKOSEN- PFIRSICH- PFLAUMENSTEINE	011 619	
		V 1208 900	AND WAREN PFL URSPR F MENSCHL ERN	011 619	
		V 1702 410	ISOGLUKOSE	287 190	
		S 1702 490	ANDERE ZUCKER U SIRUPE	285 090	287 190
		V 2104 200	ANDERE GEWUERZSOSSEN	296 170	
		V 2306 500	AND TRESTER EICHELN ROSSKASTANIEN	051 090	
287	110	V 1801 000	KAKAOBOHNEN	011 690	
		S 1806 900	KAKAOH LEBENSZUB U 1,5 MF B 500 G	287 170	
		S 1806 910	AND KAKAOH LEBENSZUB UNT 1,5 MF	287 170	
		S 1806 920	KAKAOH LEBENSZUB 1,5-6,5 MF B 500G	287 170	
		S 1806 930	AND KAKAOH LEBENSZUB 1,5-6,5 MF	287 170	
		S 1806 940	KAKAOH LEBENSZUB 6,5-26 MF B 500 G	287 170	
		S 1806 950	CHOKOLATE MILK CRUMB 6,5-11 MF USW	287 170	
		S 1806 960	AND KAKAOH LEBENSZUB 6,5-UNT 26 MF	287 170	
		S 1806 970	KAKAOH LEBENSZUB AB 26 MF B 500 G	287 170	
		S 1806 980	KAKAOH LEBENSZUB AB 26 MILCHFETT	287 170	
287	120	S 1704 060	SOGEN WEISSE SCHOKOLADE	287 130	
		V 1806 190	KAKAOHALT ZUCKERWAREN UNT 5 SACCH	287 130	
		V 1806 290	KAKAOH ZUCKERW UNT 1,5 MF 5-50 SACC	287 130	
		V 1806 390	KAKAOH ZUCKERW UNT 1,5 MF AB 50 SAC	287 130	
		V 1806 490	KAKAOHALT ZUCKERWAREN 1,5- UNT 3 MF	287 130	
		V 1806 690	KAKAOHALT ZUCKERWAREN 3- UNT 4,5 MF	287 130	
		V 1806 790	KAKAOHALT ZUCKERWAREN 4,5- UNT 6 MF	287 130	
		V 1806 880	KAKAOHALT ZUCKERWAREN AB 6 MILCHF	287 130	
287	130	V 1704 060	SOGEN WEISSE SCHOKOLADE	287 120	
		S 1704 110	FONDANTM UNT 1,5 MILCHF AB 5 SACCH	287 170	
		S 1704 180	FONDANTM UNT 1,5 MILCHF 30-40 SACCH	287 170	
		S 1704 240	FONDANTM UNT 1,5 MF 40-50 SAC O ST	287 170	
		S 1704 310	FONDANTM UNT 1,5 MF 40-50 SAC OH ST	287 170	
		S 1704 390	FONDANTM UNT 1,5 MILCHF 50-60 SACCH	287 170	
		S 1704 460	FONDANTM UNT 1,5 MILCHF 60-70 SACCH	287 170	
		S 1704 570	FONDANTM UNT 1,5 MILCHF 70-80 SACCH	287 170	
		S 1704 650	FONDANTM UNT 1,5 MILCHF 80-90 SACCH	287 170	
		S 1704 710	FONDANTM UNT 1,5 MILCHF AB 90 SACCH	287 170	
		S 1704 800	FONDANTM AB 1,5 MILCHF 5-30 SACCH	287 170	
		S 1704 840	FONDANTM AB 1,5 MILCHF 30-50 SACCH	287 170	
		S 1704 880	FONDANTM AB 1,5 MILCHF 50-70 SACCH	287 170	
		S 1704 930	FONDANTM AB 1,5 MILCHF AB 70 SACCH	287 170	
		S 1806 190	KAKAOHALT ZUCKERWAREN UNT 5 SACCH	287 120	
		S 1806 290	KAKAOH ZUCKERW UNT 1,5 MF 5-50 SACC	287 120	
		S 1806 390	KAKAOH ZUCKERW UNT 1,5 MF AB 50 SAC	287 120	
		S 1806 490	KAKAOHALT ZUCKERWAREN 1,5- UNT 3 MF	287 120	
		S 1806 690	KAKAOHALT ZUCKERWAREN 3- UNT 4,5 MF	287 120	
		S 1806 790	KAKAOHALT ZUCKERWAREN 4,5- UNT 6 MF	287 120	
		S 1806 880	KAKAOHALT ZUCKERWAREN AB 6 MILCHF	287 120	

SYSTEMATIK DER PRODUKTIONSBEREICHE IN INPUT-OUTPUT-RECHNUNGEN (SIO) 1980

- UEBERSICHT DER SCHWERPUNKTMAESSIG ZUGEORNETEN BZW. VERNACHLAESSIGTEN WA-NR GEORDET NACH SIO-NR -

SIO-NR	ZO	WAREN-NR	KURZBEZEICHNUNG (WA)	SIO-NR SCHWERP	VERNACHLAESSIGUNG IN SIO-NR ...
287	130	V 2107 279	LEBENSZUB UNT 1,5 MF 5 SACCH 5 ST	296 480	
		V 2107 280	AND LEBENSZUB UNT 1,5 MF 5 SACCH	296 480	
		V 2107 290	LEBENSZUB U 1,5 MF U 5 SAC 32-45ST	296 480	
		V 2107 300	LEBENSZUB U 1,5 MF U 5 SAC AB 45ST	296 480	
287	150	V 2107 279	LEBENSZUB UNT 1,5 MF 5 SACCH 5 ST	296 480	
		V 2107 280	AND LEBENSZUB UNT 1,5 MF 5 SACCH	296 480	
		V 2107 290	LEBENSZUB U 1,5 MF U 5 SAC 32-45ST	296 480	
		V 2107 300	LEBENSZUB U 1,5 MF U 5 SAC AB 45ST	296 480	
287	170	V 0805 190	ANDERE MANDELN	011 613	
		V 0805 350	WALNUESSE OHNE SCHALE	011 613	
		V 0805 930	HASELNUESSE OHNE SCHALE	011 613	
		V 1704 110	FONDANTM UNT 1,5 MILCHF AB 5 SACCH	287 130	
		V 1704 180	FONDANTM UNT 1,5 MILCHF 30-40 SACCH	287 130	
		V 1704 240	FONDANTM UNT 1,5 MF 40-50 SAC 0 ST	287 130	
		V 1704 310	FONDANTM UNT 1,5 MF 40-50 SAC M ST	287 130	
		V 1704 390	FONDANTM UNT 1,5 MILCHF 50-60 SACCH	287 130	
		V 1704 460	FONDANTM UNT 1,5 MILCHF 60-70 SACCH	287 130	
		V 1704 570	FONDANTM UNT 1,5 MILCHF 70-80 SACCH	287 130	
		V 1704 650	FONDANTM UNT 1,5 MILCHF 80-90 SACCH	287 130	
		V 1704 710	FONDANTM UNT 1,5 MILCHF AB 90 SACCH	287 130	
		V 1704 800	FONDANTM AB 1,5 MILCHF 5-30 SACCH	287 130	
		V 1704 840	FONDANTM AB 1,5 MILCHF 30-50 SACCH	287 130	
		V 1704 880	FONDANTM AB 1,5 MILCHF 50-70 SACCH	287 130	
		V 1704 930	FONDANTM AB 1,5 MILCHF AB 70 SACCH	287 130	
		V 1806 900	KAKAOH LEBENSZUB U 1,5 MF B 500 G	287 110	
		V 1806 910	AND KAKAOH LEBENSZUB UNT 1,5 MF	287 110	
		V 1806 920	KAKAOH LEBENSZUB 1,5-6,5 MF B 500G	287 110	
		V 1806 930	AND KAKAOH LEBENSZUB 1,5-6,5 MF	287 110	
		V 1806 940	KAKAOH LEBENSZUB 6,5-26 MF B 500 G	287 110	
		V 1806 950	CHOKOLATE MILK CRUMB 6,5-11 MF USW	287 110	
		V 1806 960	AND KAKAOH LEBENSZUB 6,5-UNT 26 MF	287 110	
		V 1806 970	KAKAOH LEBENSZUB AB 26 MF B 500 G	287 110	
		V 1806 980	KAKAOH LEBENSZUB AB 26 MILCHFETT	287 110	
		V 2107 279	LEBENSZUB UNT 1,5 MF 5 SACCH 5 ST	296 480	
		V 2107 280	AND LEBENSZUB UNT 1,5 MF 5 SACCH	296 480	
		V 2107 290	LEBENSZUB U 1,5 MF U 5 SAC 32-45ST	296 480	
		V 2107 300	LEBENSZUB U 1,5 MF U 5 SAC AB 45ST	296 480	
287	190	V 1701 104	WUERFEL- KANDIS- PUDERZUCKER USW	285 090	
		V 1702 310	AHORNZUCKER U AHORNSIRUP	285 090	
		S 1702 410	ISOGLUKOSE		286 099
		V 1702 490	ANDERE ZUCKER U SIRUPE	286 099	
		V 1703 000	MELASSEN	285 040	
		V 2107 250	ISOGLUKOSE AROMAT ODER GEFAERBT	285 090	
		V 2107 260	AND ZUCKERSIRUPE AROMAT OD GEFAERBT	285 090	
288	010	S 0401 110	JOGHURT KEFIR USW FETTG B 6 VH FR		288 090
288	090	V 0401 110	JOGHURT KEFIR USW FETTG B 6 VH FR	288 010	
		S 3502 400	ANDERE ALBUMINE		200 299
289	010	S 1507 052	NATURREINES OLIVENOEL F ERNAEHRZM		289 050
		S 1507 059	NATURREINES OLIVENOEL F AND ZWECKE		289 050
		S 1507 090	UNBEHANDELTES LAMPANTOEL		289 050
		S 1507 110	ANDERES UNBEHANDELTES OLIVENOEL		289 050
289	050	V 1507 052	NATURREINES OLIVENOEL F ERNAEHRZM	289 010	
		V 1507 059	NATURREINES OLIVENOEL F AND ZWECKE	289 010	
		V 1507 090	UNBEHANDELTES LAMPANTOEL	289 010	
		V 1507 110	ANDERES UNBEHANDELTES OLIVENOEL	289 010	
291	110	S 0201 540	FLEISCH VON WILDSCHWEINEN		037 900
		S 0201 552	SCHAF- UND ZIEGENFLEISCH FRISCH GEK		037 900
		S 0201 554	SCHAF- UND ZIEGENFLEISCH GEFPOREN		037 900
		S 0201 990	ANDERER SCHLACHTABFALL		034 797
		S 0204 300	FLEISCH V WILD		037 900
		S 0204 980	FLEISCH VON ANDEREN TIEREN		037 900
291	190	S 0504 001	SCHAFDAERME		034 797
		S 0504 003	SCHWEINEDAERME		034 797
		S 0504 005	DAERME VON ANDEREN TIEREN		034 797
		S 0504 008	BLASEN UND MAGEN		034 797
291	200	S 4101 110	LAMMFELLE NICHTENTHAART FRISCH USW		034 792
		S 4101 130	ANDERE LAMMFELLE FRISCH GES GETR		034 792
		S 4101 150	SCHAFFELLE NICHTENTHAART FR USW		034 792
		S 4101 180	AND SCHAFFELLE FRISCH GESALZ GETR		034 792

## SYSTEMATIK DER PRODUKTIONSBEREICHE IN INPUT-OUTPUT-RECHNUNGEN (SIO) 1980

- UEBERSICHT DER SCHWERPUNKTMAESSIG ZUGEORDNETEN BZW. VERNACHLAESSIGTEN WA-NR GEORDET NACH SIO-NR -

SIO-NR	ZO	WAREN-NR	KURZBEZEICHNUNG (WA)	SIO-NR SCHWERP	VERNACHLAESSIGUNG IN SIO-NR ... ..
291 200	S	4101 310	KALBFELLE FRISCH OD NASS GESALZEN		034 792
	S	4101 350	KALBFELLE GETROCKN OD TROCK GESALZ		034 792
	S	4101 420	GANZE RINDSHAEUETE FRISCH NASS GES		034 792
	S	4101 430	CROUPONS V RINDERN FR OD NASS GES		034 792
	S	4101 440	AND TEILE V RINDSHAEUETEN FR NASS G		034 792
	S	4101 450	RINDSHAEUETE GETROCK OD TROCK GESALZ		034 792
	S	4101 510	HAEUTE V EINHUFERN FRISCH NASS GES		034 792
	S	4101 550	HAEUTE V EINHUFERN GETR TROCK GES		034 792
	S	4101 620	ZICKELFELLE FRISCH GESALZ GETROCKN		034 792
	S	4101 630	ZIEGENFELLE FRISCH GESALZ GETROCKN		034 792
	S	4101 660	KRIECHTIER- U FISCHHAEUTE FR USW		034 792
	S	4101 680	HAEUTE FELLE V AND TIER FRISCH USW		034 792
	S	4101 710	LAMMFELLE GEAESCHERT GEPICKELT		034 792
	S	4101 790	SCHAFFELLE GEAESCHERT GEPICKELT		034 792
	S	4101 800	RINDER-U KAEELBERHAEUTE GEAESCH USW		034 792
	S	4101 910	ZIEGEN- U ZICKELFELLE GEAESCH USW		034 792
	S	4101 950	HAEUTE FELLE V AND TIER GEAESCH USW		034 792
291 429	V	2301 100	MEHL V FLEISCH U SCHLACHTABF UNGEN	297 030	
292 035	V	0301 910	FILETS V KABELJAU GEFROREN	071 050	
	V	0301 920	FILETS V KOEHLER (SEELACHS) GEFROREN	071 050	
	V	0301 930	FILETS V SCHELLFISCHEN GEFROREN	071 050	
	V	0301 940	FILETS V ROTBARSCH USW GEFROREN	071 050	
	V	0301 950	FILETS V THUNFISCHEN GEFROREN	071 050	
	V	0301 960	FILETS V MAKRELEN GEFROREN	071 050	
	V	0301 971	FILETS V SEEHECHT GEFROREN	071 050	
	V	0301 974	FILETS V HERINGEN GEFROREN	071 050	
	V	0301 978	FILETS V ANDEREN SEEFISCHEN GEFROREN	071 050	
293 070	S	2106 390	AND HEFEN NICHT LEBEND		297 090
	S	2303 900	ANDERE ABFAELLE U RUECKSTAENDE		293 550 294 090
293 550	V	2303 900	ANDERE ABFAELLE U RUECKSTAENDE	293 070	
294 090	V	2303 900	ANDERE ABFAELLE U RUECKSTAENDE	293 070	
	V	3104 290	KALIUMMAGNESIUMSULFAT B 30 VH	115 070	
294 770	S	2207 100	TRESTERWEIN		011 631
296 074	S	2002 967	AND KARTOFFELN OHNE ESSIG ZUBEREIT		296 077
296 077	V	2002 987	AND KARTOFFELN OHNE ESSIG ZUBEREIT	296 074	
296 110	V	1902 804	PUDDINGPULVER UNT 1,5 MF AB 85 ST	296 130	
296 127	V	1902 519	AND ZUBER U 1,5 MF 45-65 ST	296 130	
	V	1902 809	AND ZUBEREIT UNT 1,5 MF AB 85 ST	296 130	
296 130	S	1902 519	AND ZUBER U 1,5 MF 45-65 ST		296 127
	S	1902 804	PUDDINGPULVER UNT 1,5 MF AB 85 ST		296 110
	S	1902 809	AND ZUBEREIT UNT 1,5 MF AB 85 ST		296 127
	S	2105 300	ZUSGES LEBENSMITZUBEREIT HOMOGENIS		296 140
296 140	V	2105 300	ZUSGES LEBENSMITZUBEREIT HOMOGENIS	296 130	
296 170	S	2104 200	ANDERE GEWUERZSOSSEN		286 099
296 190	S	1905 100	GEBLAECHTER OD GEROESTETER MAIS		284 590
	S	1905 300	GEBLAECHTER OD GEROESTETER REIS		284 590
	S	1905 900	AND GEBLAECHTES OD GEROEST GETREIDE		284 590
296 450	S	0904 150	CAPSICUMFRUECHTE Z HERST V AETH OEL		011 690
	S	0908 110	MUSKATNUESSE USW Z HERST V AETH OEL		011 690
	V	0909 186	ANDERE WACHOLDERFRUECHTE NICHT GEM	051 070	
296 480	S	1303 550	PFLANZENSCHLEIME AUS JOHANNISBROT		203 017



## SYSTEMATIK DER PRODUKTIONSBEREICHE IN INPUT-OUTPUT-RECHNUNGEN (SIO) 1980

- UEBERSICHT DER SCHWERPUNKTMAESSIG ZUGEORDNETEN BZW. VERNACHLAESSIGTEN WA-NR GEORDNET NACH SIO-NR -

SIO-NR	ZO	WAREN-NR	KURZBEZEICHNUNG (WA)	SIO-NR SCHWERP	VERNACHLAESSIGUNG IN SIO-NR ...	...	...
296 480	S	2107 279	LEBENSZUB UNT 1,5 MF 5 SACCH 5 ST		287 130	287 150	287 170
	S	2107 280	AND LEBENSZUB UNT 1,5 MF 5 SACCH		287 130	287 150	287 170
	S	2107 290	LEBENSZUB U 1,5 MF U 5 SAC 32-45ST		287 130	287 150	287 170
	S	2107 300	LEBENSZUB U 1,5 MF U 5 SAC AB 45ST		287 130	287 150	287 170
297 030	S	2301 100	MEHL V FLEISCH U SCHLACHTABF UNGEN		291 429		
297 090	V	2106 390	AND HEFEN NICHT LEBEND	293 070			
299 010	V	2401 800	TABAKABFAELLE	011 190			
299 050	V	2401 800	TABAKABFAELLE	011 190			
299 450	V	2401 800	TABAKABFAELLE	011 190			
299 700	V	2401 800	TABAKABFAELLE	011 190			
719 950	V	2705 000	STADTGAS U AEHNL GASE	103 100			

## SYSTEMATIK DER PRODUKTIONSBEREICHE IN INPUT-OUTPUT-RECHNUNGEN (SIO) 1980

- UEBERSICHT DER SCHWERPUNKTMAESSIG ZUGEORDNETEN BZW. VERNACHLAESSIGTEN WA-NR GEORDNET NACH WA-NR -

WAREN-NR	KURZBEZEICHNUNG (WA)	ZO	SIO-NR
0105 200	KUEKEN VON TRUTHUEHNERN OD GAENSEN	V	011 445 S 011 449
0105 309	ANDERE HAUSGEFLUEGELKUEKEN	S	011 445 V 011 449
0106 100	HAUSKANINCHEN	V	011 951 S 034 411
0106 910	AND LEB TIERE VORW F MENSCHL ERN	S	034 710 V 037 100
0106 990	ANDERE TIERE LEBEND	V	011 951 S 034 710 V 037 100
0201 540	FLEISCH VON WILDSCHWEINEN	V	037 900 S 291 110
0201 552	SCHAF- UND ZIEGENFLEISCH FRISCH GEK	V	037 900 S 291 110
0201 554	SCHAF- UND ZIEGENFLEISCH GEFROREN	V	037 900 S 291 110
0201 990	ANDERER SCHLACHTABFALL	V	034 797 S 291 110
0204 300	FLEISCH V WILD	V	037 900 S 291 110
0204 980	FLEISCH VON ANDEREN TIEREN	V	037 900 S 291 110
0301 010	FORELLEN FRISCH ODER GEKUEHLT	S	074 010 V 074 090
0301 030	LACHSE FRISCH ODER GEKUEHLT	S	074 010 V 074 090
0301 050	MARINEN U SCHNAEPEL FR GEK GEFROREN	S	074 010 V 074 090
0301 060	ANDERE SALMONIDEN FR GEK GEFROREN	S	074 010 V 074 090
0301 070	AALE FRISCH ODER GEKUEHLT	S	074 010 V 074 090
0301 090	KARPFEN FRISCH ODER GEKUEHLT	S	074 010 V 074 090
0301 119	AND SUESSWASSERF FRISCH OD GEKUEHLT	S	074 010 V 074 090
0301 910	FILETS V KABELJAU GEFROREN	S	071 050 V 292 035
0301 920	FILETS V KOEHLER (SEELACHS) GEFROREN	S	071 050 V 292 035
0301 930	FILETS V SCHELLFISCHEN GEFROREN	S	071 050 V 292 035
0301 940	FILETS V ROTBARSCH USW GEFROREN	S	071 050 V 292 035
0301 950	FILETS V THUNFISCHEN GEFROREN	S	071 050 V 292 035
0301 960	FILETS V MAKRELEN GEFROREN	S	071 050 V 292 035
0301 971	FILETS V SEEHECHT GEFROREN	S	071 050 V 292 035
0301 974	FILETS V HERINGEN GEFROREN	S	071 050 V 292 035
0301 978	FILETS V ANDEREN SEEFISCHEN GEFROREN	S	071 050 V 292 035
0301 980	FISCHLEBERN -ROGEN -MILCH FR OD GEK	S	071 090 V 074 090
0301 990	FISCHLEBERN -ROGEN -MILCH GEFROREN	S	071 090 V 074 090
0303 500	ANDERE KREBSTIERE	S	071 070 V 074 050
0303 689	ANDERE WEICHTIERE	S	071 070 V 074 050
0401 110	JOGHURT KEFIR USW FETTG B 6 VH FR	S	288 010 V 288 090
0401 356	AND MILCH FG 3,5-4 VH UEB 2 L FR	S	011 250

## SYSTEMATIK DER PRODUKTIONSBEREICHE IN INPUT-OUTPUT-RECHNUNGEN (SIO) 1980

- UEBERSICHT DER SCHWERPUNKTMAESSIG ZUGEORDNETEN BZW. VERNACHLAESSIGTEN WA-NR GEORDNET NACH WA-NR -

WAREN-NR	KURZBEZEICHNUNG (WA)	ZO	SIO-NR
0401 356		V	011 990
0401 358	AND MILCH FG UE 4-6 VH UEB 2 L FR	S V	011 250 011 990
0401 800	MILCH RAHM FETTGEH UEB 6 VH FRISCH	S V	011 250 011 990
0504 001	SCHAFDAERME	V S	034 797 291 190
0504 003	SCHWEINEDAERME	V S	034 797 291 190
0504 005	DAERME VON ANDEREN TIEREN	V S	034 797 291 190
0504 008	BLASEN UND MAGEN	V S	034 797 291 190
0507 800	ANDERE VOGELTEILE	V S	034 793 034 797
0515 200	UNGENIESSB FISCHE KREBS- WEICHTIERE	S V	071 090 074 090
0515 990	ANDERE WAREN TIERISCHEN URSPRUNGS	S V	034 797 071 090
0602 720	ANDERE LEBENDE PFLANZEN UND WURZELN	S V	014 300 014 500
0603 900	BLUETEN GETROCKNET OD AND BEARB	V S V	011 177 014 300 031 150
0604 200	RENTIERFLECHTE	S V V	014 300 031 150 051 070
0604 402	ASPARAGUS-SCHNITTGRUEN	S V V	014 300 031 150 051 070
0604 409	ANDERES BLATTWERK USW FRISCH	V V S V	014 300 031 150 051 035 051 070
0604 500	BLATTWERK USW NUR GETROCKNET	S V V	014 300 031 150 051 070
0604 900	PLATTWERK USW ANDERS BEARBEITET	S V V	014 300 031 150 051 070
0705 612	ANDERE SPEISEERBSEN TROCKEN AUSGEL	S V	011 121 281 570
0705 619	ANDERE ERBSEN TROCKEN AUSGELOEST	S V	011 122 281 570
0705 650	AND BOHNEN (PHASEOLUS-ARTEN) TR	S V	011 124 281 570
0705 700	ANDERE LINSEN TROCKEN AUSGELOEST	S V	011 127 281 570
0705 930	AND BOHNEN VICIA ART TROCKEN AUSGEL	S V	011 125 281 570
0705 990	AND HUELSENFRUECHTE TROCKEN AUSGEL	S V	011 129 281 570
0801 710	GETROCKN SCHNITZEL V KOKOSNUESSEN	V S	286 040 286 099
0805 190	ANDERE MANDELN	S V	011 613 287 170
0805 350	WALNUESSE OHNE SCHALE	S V	011 613 287 170
0805 930	HASELNUESSE OHNE SCHALE	S V	011 613 287 170
0808 110	ERDBEEREN V 1.MAI - 31.JULI	S V	014 110 051 090
0808 150	ERDBEEREN V 1.AUG - 30.APR	S V	014 110 051 090
0808 600	FRUECHTE V VACCIN MACROCARP USW FR	S V	011 615 051 090
0808 802	BROMBEEREN U STACHELBEEREN FRISCH	S V	011 615 051 090
0808 809	ANDERE BEEREN FRISCH	S	011 615

## SYSTEMATIK DER PRODUKTIONSBEREICHE IN INPUT-OUTPUT-RECHNUNGEN (SIO) 1980

- UEBERSICHT DER SCHWERPUNKTMAESSIG ZUGEORDNETEN BZW. VERNACHLAESSIGTEN WA-NR GEORDNET NACH WA-NR -

WAREN-NR	KURZBEZEICHNUNG (WA)	Z0	SIO-NR
0808 809		V	051 090
0809 900	ANDERE FRUECHTE FRISCH	S	011 614
		V	051 090
		V	286 040
0904 150	CAPSICUMFRUECHTE Z HERST V AETH OEL	V	011 690
		S	296 450
0908 110	MUSKATNUESSE USW Z HERST V AETH OEL	V	011 690
		S	296 450
0909 186	ANDERE WACHOLDERFRUECHTE NICHT GEM	S	051 070
		V	296 450
1102 390	AND GETREIDEMISCHUNG GESCHAELT USW	V	281 110
		S	281 580
1102 410	WEIZENKOEKNER PERLFOERM GESCHLIFFEN	V	281 110
		S	281 580
1102 430	ROGGENKOEKNER PERLFOERM GESCHLIFFEN	V	281 110
		S	281 580
1102 470	HAFERKOEKNER PERLFOERMIG GESCHLIFF	V	281 530
		S	281 580
1102 480	MAISKOEKNER PERLFOERMIG GESCHLIFFEN	V	281 530
		S	281 580
1102 490	AND GETREIDEMISCHUNG PERLF GESCHLIFF	V	281 530
		S	281 580
1102 520	WEIZENKOEKNER NUR GESCHROTET	S	281 110
		V	281 580
1102 540	ROGGENKOEKNER NUR GESCHROTET	S	281 110
		V	281 580
1102 720	WEIZENKOEKNER GEQUETSCHT	V	281 110
		S	281 580
1102 740	ROGGENKOEKNER GEQUETSCHT	V	281 110
		S	281 580
1108 800	INULIN	V	200 299
		V	282 110
		S	282 190
1208 500	APRIKOSEN- PFIRSICH- PFLAUMENSTEINE	S	011 619
		V	286 099
1208 900	AND WAREN PFL URSPR F MENSCHL ERN	S	011 619
		V	286 099
1303 550	PFLANZENSCHLEIME AUS JOHANNISBROT	V	203 017
		S	296 480
1402 900	ANDERE PFLANZLICHE POLSTERSTOFFE	S	011 190
		V	071 090
1507 052	NATURREINES OLIVENOEL F ERNAEHRZW	S	289 010
		V	289 050
1507 059	NATURREINES OLIVENOEL F AND ZWECKE	S	289 010
		V	289 050
1507 090	UNBEHANDELTES LAMPANTOEL	S	289 010
		V	289 050
1507 110	ANDERES UNBEHANDELTES OLIVENOEL	S	289 010
		V	289 050
1515 010	WALRAT ROH GEPRESST USW	S	071 090
		V	200 285
1701 104	WUERFEL- KANDIS- PUDERZUCKER USW	S	285 090
		V	287 190
1702 110	LAKTOSE LAKTOSESIRUP AB 99 VH REIN	V	282 130
		S	285 040
1702 310	AHORNZUCKER U AHORNSIRUP	S	285 090
		V	287 190
1702 410	ISOGLUKOSE	V	286 099
		S	287 190
1702 490	ANDERE ZUCKER U SIRUPE	V	285 090
		S	286 099
		V	287 190
1703 000	MELASSEN	S	285 040
		V	287 190
1704 060	SOGEN WEISSE SCHOKOLADE	S	287 120
		V	287 130
1704 110	FONDANTM UNT 1,5 MILCHF AB 5 SACCH	S	287 130

## SYSTEMATIK DER PRODUKTIONSBEREICHE IN INPUT-OUTPUT-RECHNUNGEN (SIO) 1980

- UEBERSICHT DER SCHWERPUNKTMAESSIG ZUGEDRNETEN BZW. VERNACHLAESSIGTEN WA-NR GEORDNET NACH WA-NR -

WAREN-NR	KURZBEZEICHNUNG (WA)	ZO	SIO-NR
1704 110		V	287 170
1704 180	FONDANTM UNT 1,5 MILCHF 30-40 SACCH	S V	287 130 287 170
1704 240	FONDANTM UNT 1,5 MF 40-50 SAC 0 ST	S V	287 130 287 170
1704 310	FONDANTM UNT 1,5 MF 40-50 SAC 0H ST	S V	287 130 287 170
1704 390	FONDANTM UNT 1,5 MILCHF 50-60 SACCH	S V	287 130 287 170
1704 460	FONDANTM UNT 1,5 MILCHF 60-70 SACCH	S V	287 130 287 170
1704 570	FONDANTM UNT 1,5 MILCHF 70-80 SACCH	S V	287 130 287 170
1704 650	FONDANTM UNT 1,5 MILCHF 80-90 SACCH	S V	287 130 287 170
1704 710	FONDANTM UNT 1,5 MILCHF AB 90 SACCH	S V	287 130 287 170
1704 800	FONDANTM AB 1,5 MILCHF 5-30 SACCH	S V	287 130 287 170
1704 840	FONDANTM AB 1,5 MILCHF 30-50 SACCH	S V	287 130 287 170
1704 880	FONDANTM AB 1,5 MILCHF 50-70 SACCH	S V	287 130 287 170
1704 930	FONDANTM AB 1,5 MILCHF AB 70 SACCH	S V	287 130 287 170
1801 000	KAKAOBOHNEN	S V	011 690 287 110
1806 190	KAKAOHALT ZUCKERWAREN UNT 5 SACCH	V S	287 120 287 130
1806 290	KAKAOH ZUCKERW UNT 1,5 MF 5-50 SACC	V S	287 120 287 130
1806 390	KAKAOH ZUCKERW UNT 1,5 MF AB 50 SAC	V S	287 120 287 130
1806 490	KAKAOHALT ZUCKERWAREN 1,5- UNT 3 MF	V S	287 120 287 130
1806 690	KAKAOHALT ZUCKERWAREN 3- UNT 4,5 MF	V S	287 120 287 130
1806 790	KAKAOHALT ZUCKERWAREN 4,5- UNT 6 MF	V S	287 120 287 130
1806 880	KAKAOHALT ZUCKERWAREN AB 6 MILCHF	V S	287 120 287 130
1806 900	KAKAOH LEBENSMZUB U 1,5 MF B 500 G	S V	287 110 287 170
1806 910	AND KAKAOH LEBENSMITZUB UNT 1,5 MF	S V	287 110 287 170
1806 920	KAKAOH LEBENSMZUB 1,5-6,5 MF B 500G	S V	287 110 287 170
1806 930	AND KAKAOH LEBENSMZUB 1,5-6,5 MF	S V	287 110 287 170
1806 940	KAKAOH LEBENSMZUB 6,5-26 MF B 500 G	S V	287 110 287 170
1806 950	CHOKOLATE MILK CRUMB 6,5-11 MF USW	S V	287 110 287 170
1806 960	AND KAKAOH LEBENSMZUB 6,5-UNT 26 MF	S V	287 110 287 170
1806 970	KAKAOH LEBENSMZUB AB 26 MF B 500 G	S V	287 110 287 170
1806 980	KAKAOH LEBENSMZUB AB 26 MILCHFETT	S V	287 110 287 170
1902 519	AND ZUBER U 1,5 MF 45-65 ST	V S	296 127 296 130
1902 804	PUDDINGPULVER UNT 1,5 MF AB 85 ST	V S	296 110 296 130
1902 809	AND ZUBEREIT UNT 1,5 MF AB 85 ST	V S	296 127 296 130
1905 100	GEBLAETHER OD GEROESTETER MAIS	V	284 590

## SYSTEMATIK DER PRODUKTIONSBEREICHE IN INPUT-OUTPUT-RECHNUNGEN (SIO) 1980

- UEBERSICHT DER SCHWERPUNKTMAESSIG ZUGEORDNETEN BZW. VERNACHLAESSIGTEN WA-NR GEORDNET NACH WA-NR -

WAREN-NR	KURZBEZEICHNUNG (WA)	ZO	SIO-NR
1905 100		S	296 190
1905 300	GEBLAETHER OD GEROESTETER REIS	V	284 590
		S	296 190
1905 900	AND GEBLAETHES OD GEROEST GETREIDE	V	284 590
		S	296 190
1908 210	FEINE BACKWAREN UNT 5 VH STAERKE	S	284 100
		V	284 590
1908 390	AND FEINBW 5-UNT 32 ST UNT 5 SACCH	S	284 100
		V	284 590
1908 490	AND FEINBW 5-UNT 32 ST AB 5 SACCH	S	284 100
		V	284 590
1908 592	SALZGEBAECK USW M FETTZUS 32-50 ST	S	284 100
		V	284 590
1908 599	AND FEINBW 32- UNT 50 ST UNT 5 SACC	S	284 100
		V	284 590
1908 690	AND FEINBW 32-UNT 50 ST AB 5 SACCH	S	284 100
		V	284 590
1908 890	AND FEINBACKW AB 50 ST AB 5 SACCH	S	284 100
		V	284 590
2002 984	MISCHGEMUESE OHNE ESSIG ZUBEREITET	S	286 020
		V	286 070
2002 987	AND KARTOFFELN OHNE ESSIG ZUBEREIT	S	296 074
		V	296 077
2002 989	AND GEM U KUECHENKRAEUT O ESSIG ZUB	S	286 020
		V	286 070
2104 200	ANDERE GEWUERZSOSSEN	V	286 099
		S	296 170
2105 300	ZUSGES LEBENSMITZUBEREIT MOMOGENIS	S	296 130
		V	296 140
2106 390	AND HEFEN NICHT LEBEND	S	293 070
		V	297 090
2107 230	LAKTOSESIRUP AROMAT ODER GEFAERBT	V	282 130
		S	285 040
2107 240	GLUKOSESIRUP AROMAT ODER GEFAERBT	V	282 130
		S	285 040
2107 250	ISOGLUKOSE AROMAT ODER GEFAERBT	S	285 090
		V	287 190
2107 260	AND ZUCKERSIRUPE AROMAT OD GEFAERBT	S	285 090
		V	287 190
2107 279	LEBENSZUB UNT 1,5 MF 5 SACCH 5 ST	V	287 130
		V	287 150
		V	287 170
		S	296 480
2107 280	AND LEBENSZUB UNT 1,5 MF 5 SACCH	V	287 130
		V	287 150
		V	287 170
		S	296 480
2107 290	LEBENSZUB U 1,5 MF U 5 SAC 32-45ST	V	287 130
		V	287 150
		V	287 170
		S	296 480
2107 300	LEBENSZUB U 1,5 MF U 5 SAC AB 45ST	V	287 130
		V	287 150
		V	287 170
		S	296 480
2207 100	TRESTERWEIN	V	011 631
		S	294 770
2301 100	MEHL V FLEISCH U SCHLACHTABF UNGEN	V	291 429
		S	297 030
2303 900	ANDERE ABFAELLE U RUECKSTAENDE	S	293 070
		V	293 550
		V	294 090
2306 500	AND TRESTER EICHELN ROSSKASTANIEN	S	051 090
		V	286 099
2306 900	AND WAREN PFLANZL UNSPR ALS FUTTER	S	011 190
		V	011 930
		V	014 190
2401 200	TABAKABFAELLE	S	011 190
		V	299 010
		V	299 050

## SYSTEMATIK DER PRODUKTIONSBEREICHE IN INPUT-OUTPUT-RECHNUNGEN (SIO) 1980

- UEBERSICHT DER SCHWERPUNKTMAESSIG ZUGEORDNETEN BZW. VERNACHLAESSIGTEN WA-NR GEORDNET NACH WA-NR -

WAREN-NR	KURZBEZEICHNUNG (WA)	ZO	SIO-NR
2401 800		V	299 450
		V	299 700
2501 500	SALINEN-MUTTERLAUGE MEERWASSER	V	107 000
		V	115 571
		V	115 574
		S	115 577
2506 900	ANDERE QUARZE QUARZITE	S	221 450
		V	221 741
2507 400	SCHAMOTTE-KOERNUNGEN	S	223 071
		V	223 077
2507 500	TON-DINASMASSEN	S	221 790
		V	223 071
		V	223 077
2517 902	SCHOTTER SPLITT AUS NATURSTEIN	V	221 110
		S	221 121
2517 909	ANDERE ZERKLEINERTE STEINE	S	221 123
		V	222 290
2521 000	KALKSTEINE Z HERST V KALK ZEMENT	S	221 310
		V	221 790
2532 907	SCHERBEN BRUCH V KERAMISCHEN WAREN	V	223 019
		S	223 073
		V	224 760
2532 908	ANDERE MINERALISCHE STOFFE	V	118 170
		V	221 775
		S	221 790
2602 950	AND ABF D EISEN- U STAHLHERSTELLUNG	S	222 861
		V	222 865
2703 102	TORF IN SODEN	S	118 511
		V	118 515
		V	118 551
2703 109	ANDERER TORF	V	118 515
		V	118 551
		S	118 555
		V	118 560
2704 190	ANDERER STEINKOHLKOKS	V	111 071
		S	112 010
2704 800	ANDERER KOKS UND SCHWELKOKS	V	111 071
		V	112 040
		S	118 530
2705 000	STADTGAS U AENML GASE	S	103 100
		V	110 100
		V	112 020
		V	116 030
		V	203 035
		V	205 210
		V	719 950
2706 002	MINERALTEERE ROH	V	111 075
		S	112 050
		V	116 060
		V	118 530
2707 400	BASISCHE ERZEUGNISSE	V	200 201
		S	200 262
2710 599	ANDERES GASOEL	S	205 370
		V	205 590
2710 792	MASCHINENGELE USW	S	205 310
		V	205 370
2711 910	AND GASE IN GASFOERM ZUST	V	110 100
		S	116 020
2711 990	AND GASE IN AND ZUSTAND	V	116 030
		S	205 210
2713 110	OZOKERIT MONTAN- OD TORFWACHS ROH	V	116 040
		S	205 590
2715 000	NATURASPHALT USW	V	116 050
		S	221 721
2804 100	WASSERSTOFF	S	200 109
		V	200 110
2809 000	SALPETERSAEURE NITRIERSAEUREN	S	200 124
		V	200 125
2816 100	AMMONIAK VERFLUESSIGT	S	200 141
		V	200 142
2821 100	CHROMTRIOXID	S	200 149
		V	200 510

## SYSTEMATIK DER PRODUKTIONSBEREICHE IN INPUT-OUTPUT-RECHNUNGEN (SIO) 1980

- UEBERSICHT DER SCHWERPUNKTMAESSIG ZUGEOBDNETEN BZW. VERNACHLAESSIGTEN WA-NR GEORDNET NACH WA-NR -

WAREN-NR	KURZBEZEICHNUNG (WA)	ZO	SIO-NR
2828 999	AND ANORGAN BASEN METALLOXIDE USW	S	200 149
		V	200 510
2835 100	KALIUMSULFID BARIUMSULFID USW	V	200 151
		S	200 152
		V	200 510
2835 200	KALZIUM- ANTIMON- EISENSULFID	V	200 151
		S	200 152
		V	200 510
2847 100	ALUMINATE	V	200 151
		S	200 169
2848 100	SALZE D SAEUREN D SELENS O TELLURS	V	200 169
		S	200 510
2848 990	AND SALZE PERSALZE D ANORG SAEUREN	V	200 151
		S	200 169
2858 200	FLUESSIGE LUFT PRESSLUFT	V	105 500
		S	200 174
2908 110	AETHYLAETHER DICHLORDIAETHYLAETHER	S	200 233
		V	200 234
3004 004	PFLASTER ALLER ART	S	203 032
		V	213 280
3004 009	ANDERES VERBANDZEUG	S	203 031
		V	274 110
3005 200	AND CHIRURGISCHE MACHMITTEL USW	S	203 033
		V	274 110
3103 170	DEPHOSPHORATIONSSCHLACKEN	S	200 335
		V	230 090
3104 110	KALIROHSALZE NATUERLICH	V	115 011
		S	115 015
3104 290	KALIUMMAGNESIUMSULFAT B 30 VH	S	115 070
		V	294 090
3105 060	ANDERER NPK-DUENGER	V	118 555
		S	200 350
3209 750	ANDERE LACKE FARBEN USW	V	200 723
		V	200 725
		S	200 729
3209 900	FAERBEMITTEL FUER EINZELVERK AUFGEM	V	200 710
		S	200 729
3213 910	AND TINTEN TUSCHEN BIS 1 L	S	200 729
		V	203 089
3213 990	AND TINTEN TUSCHEN UEBER 1 L	V	200 729
		S	203 089
3306 110	KOSMETIKA IN GESCHENKPACK ZUSAMMENG	S	203 077
		V	203 079
3306 980	ANDERE KOSMETIKA	S	203 077
		V	203 079
3401 200	TOILETTENSEIFEN MEDIZINALSEIFEN USW	S	203 055
		V	203 056
		V	203 057
3402 709	ANDERE ZUBEREITETE WASHMITTEL	V	203 069
		S	203 094
3403 119	AND SCHMIERM F LEDER MIT ERDOEL	S	200 822
		V	203 091
3404 300	WACHSE ZUBER N EMULG OHNE LOESUNGSM	S	200 268
		V	203 097
3405 930	SCHUEERPULVER SCHUEERPASTEN	V	200 842
		S	203 065
		V	203 069
3405 990	ANDERE ZUBEREITUNGEN D THR 3405	V	203 091
		S	203 095
3502 400	ANDERE ALBUMINE	V	200 299
		S	288 090
3503 910	GELATINE UND IHRE DERIVATE	V	200 801
		S	200 803
		V	200 805
		V	200 807
3505 150	STAERKE LOESLICH ODER GEROESTET	V	200 299
		S	282 150
3811 803	KONSERVIERUNGSMITTEL F SPINNST USW	V	200 822



## SYSTEMATIK DER PRODUKTIONSBEREICHE IN INPUT-OUTPUT-RECHNUNGEN (SIO) 1980

- UEBERSICHT DER SCHWERPUNKTMAESSIG ZUGEFORDNETEN BZW. VERNACHLAESSIGTEN WA-NR GEORDNET NACH WA-NR -

WAREN-NR	KURZBEZEICHNUNG (WA)	ZO	SIO-NR
3811 803		S	200 823
3811 807	ANDERE KONSERVIERUNGSMITTEL	S V V	200 871 200 874 200 877
3819 370	KERNBINDEMITE F GIESS KUNSTHARZBAS	S V	200 826 200 890
3819 450	SORBIT WAESSR LOESUNG B 2 VH MANNIT	V S	200 299 200 890
3819 460	SORBIT WAESSR LOESG UEB 2 VH MANNIT	V S	200 299 200 890
3819 480	AND SORBIT BIS 2 VH MANNIT	V S	200 299 200 890
3819 510	AND SORBIT UEBER 2 VH MANNIT	V S	200 299 200 890
3819 991	PORZELLANMASSEN A FELDSPAT USW	V S	224 250 224 750
3819 999	AND ZUBER RUECKST D CHEM U VERW IND	V V V V S V	118 555 200 195 200 299 200 841 200 890 224 750
3901 450	AND POLYEST GEWELLTE PLATT GM VS 3D	V S	210 110 210 130
3901 809	SILIKONE IN AND FORM GM VS 3 KAP 39	S V	210 130 210 170
3901 870	EPOXYHARZE IN AND F GEM VS 3 KAP 39	S V	210 130 210 170
3902 160	POLYTETRAHALOAEETHYL AND FORMEN VS 3	V S V	210 110 210 130 210 170
3902 530	PVC PLATTEN M TRAEGER GETRAENKT USW	V S	210 110 210 130
3902 830	AND VINYLCHL -ACETAT MISCHP VS 3D	S V	210 110 210 130
3902 910	ACRYLPOLYMERISATE USW GEM VS 3D	V S	210 110 210 130
3902 989	AND POLYMER USW I AND F VS 3 KAP 39	S V	210 170 210 190
3903 399	ZELLULOSEACETATE AND FORM VS 3 WGEM	V S	200 459 210 170
3905 309	AND CHEM NATURKAUTSCHUKDERIVATE	V S	200 110 200 479
3907 240	FILMSPULEN USW AUS AND KUNSTSTOFFEN	V S	210 321 210 390
3907 390	AND SAN U HYG ARTIKEL A AND KUNSTST	V S	210 524 210 527
3907 860	MOEBELBESCHLAEGE USW A AND KUNSTST	V S	210 330 256 190
3907 999	ANDERE WAREN AUS AND KUNSTSTOFFEN	V S	210 390 210 590
4005 100	KAUTSCHUK M ZUSATZ V RUSS USW	V S	213 190 213 290
4005 300	GRANALIEN A VULKANISF KAUSCHRISCH	V S	213 190 213 290
4005 900	AND NICHTVULKANISIERTER KAUSCHUK	V S	213 190 213 290
4011 299	LUFTSCHLAEUCH F AND FAHRZEUGE	V S	213 110 213 160
4011 639	LAUFDECKEN F AND FAHRZEUGE NEU	V S	213 110 213 160
4014 989	ANDERE WEICHKAUSCHUKWAREN	V S	213 241 213 290
4015 100	HARTKAUSCHUK IN MASSEN PLATTEN USW	V S	213 310 213 390
4016 900	AND HARTKAUSCHUKWAREN	S V	213 310 213 390
4101 110	LAMMFELLE NICHTENTHAART FRISCH USW	V	034 792

## SYSTEMATIK DER PRODUKTIONSBEREICHE IM INPUT-OUTPUT-RECHNUNGEN (SIO) 1980

## - UEBERSICHT DER SCHWERPUNKTMAESSIG ZUGEORDNETEN BZW. VERNACHLAESSIGTEN WA-NR GEORDNET NACH WA-NR -

WAREN-NR	KURZBEZEICHNUNG (WA)	ZO	SIO-NR
4101 110		S	291 200
4101 130	ANDERE LAMMFELLE FRISCH GES GETR	V	034 792
		S	291 200
4101 150	SCHAFFELLE NICHTENTHAART FR USW	V	034 792
		S	291 200
4101 180	AND SCHAFFELLE FRISCH GESALZ GETR	V	034 792
		S	291 200
4101 310	KALBFELLE FRISCH OD NASS GESALZEN	V	034 792
		S	291 200
4101 350	KALBFELLE GETROCKN OD TROCK GESALZ	V	034 792
		S	291 200
4101 420	GANZE RINDSHAEUTE FRISCH NASS GFS	V	034 792
		S	291 200
4101 430	CROUPONS V RINDERN FR OD NASS GES	V	034 792
		S	291 200
4101 440	AND TEILE V RINDSHAEUTEN FR NASS G	V	034 792
		S	291 200
4101 450	RINDSHAEUTE GETROCK OD TROCK GESALZ	V	034 792
		S	291 200
4101 510	HAEUTE V EINHUFERN FRISCH NASS GES	V	034 792
		S	291 200
4101 550	HAEUTE V EINHUFERN GETR TROCK GES	V	034 792
		S	291 200
4101 620	ZICKELFELLE FRISCH GESALZ GETROCKN	V	034 792
		S	291 200
4101 630	ZIEGENFELLE FRISCH GESALZ GETROCKN	V	034 792
		S	291 200
4101 660	KRIECHTIER- U FISCHHAEUTE FR USW	V	034 792
		S	291 200
4101 680	HAEUTE FELLE V AND TIER FRISCH USW	V	034 792
		S	291 200
4101 710	LAMMFELLE GEAESCHERT GEPICKELT	V	034 792
		S	291 200
4101 790	SCHAFFELLE GEAESCHERT GEPICKELT	V	034 792
		S	291 200
4101 800	RINDER-U KAELEBERHAEUTE GEAESCH USW	V	034 792
		S	291 200
4101 910	ZIEGEN- U ZICKELFELLE GEAESCH USW	V	034 792
		S	291 200
4101 950	HAEUTE FELLE V AND TIER GEAESCH USW	V	034 792
		S	291 200
4102 288	AND KALBLEDER ANDERS BEARBEITET	S	270 157
		V	270 159
4102 980	LEDER V EINHUFERN AND BEARBEITET	S	270 110
		V	270 155
4105 990	LEDER V AND TIEREN AND BEARBEITET	V	270 155
		S	270 159
4203 510	GUERTEL KOPPEL USW A LED KUNSTLED	S	271 150
		V	271 551
4203 590	AND BEKLEID ZUBEH A LED KUNSTLED	S	271 144
		V	271 150
4205 000	AND WAREN AUS LEDER OD KUNSTLEDER	S	271 144
		V	271 511
4301 700	TEILE VON PELZFELLEN ROH	S	034 497
		V	037 900
		V	071 090
4401 100	BRENNHOLZ I FORM V RUNDLINGEN USW	S	051 031
		V	051 034
4403 520	AND LEITUNGSMASTE AUS NADELHOLZ	V	051 031
		S	051 034
4409 900	ANDERES HOLZ DER TNR 4409	V	051 031
		V	051 034
		S	260 049
4421 100	KISTEN USW A FURN HOLZ SPERRHOLZ	V	261 310
		S	261 377
4421 909	AND VERPACKUNGSMITTEL AUS AND HOLZ	V	261 371
		S	261 374

## SYSTEMATIK DER PRODUKTIONSBEREICHE IN INPUT-OUTPUT-RECHNUNGEN (SIO) 1980

- UEBERSICHT DER SCHWERPUNKTMAESSIG ZUGEORDNETEN BZW. VERNACHLAESSIGTEN WA-NR GEORDNET NACH WA-NR -

WAREN-NR	KURZBEZEICHNUNG (WA)	ZO	SIO-NR
4423 800	AND BAUTISCHLER- ZIMMERMANSARBEIT	S	261 211
		V	261 219
4427 300	INNENAUSSTATTUNGSGEGENST AUS HOLZ	V	261 254
		S	261 456
4801 669	ANDERE SCHREIBPAPIERE HOLZFREI	S	264 533
		V	264 541
		V	264 549
4801 820	PAPIER A ALTPAPIER F VERPACKUNGSZW	S	264 535
		V	264 536
4801 844	DUPLEX- TRIPLEX- MULTIPLEXPAPIER	V	264 536
		S	264 549
4801 846	DUPLEX- TRIPLEX- MULTIPLEXPAPPE	V	264 549
		S	264 551
4801 939	ANDERE PAPIERE	V	264 535
		S	264 549
4811 400	LINKRUSTA U BUNGLASPAPIER	V	265 111
		S	265 115
		V	274 410
4821 330	TISCHTUECHER USW AUS PAPIER	S	265 153
		V	265 199
4821 370	AND PAPIERWAESCHE AUCH LEIBWAESCHE	S	265 153
		V	265 179
4821 999	AND WAREN A PAPIERHALBST PAPIER USW	S	265 179
		V	265 199
4906 000	BAUPLAENE TECHN ZEICHNUNGEN USW	S	268 410
		V	268 470
4997 002	ZEITUNGEN USW MTL SAMMELANMELDUNG	S	268 141
		V	268 145
4997 004	BUECHER USW MTL SAMMELANMELDUNG	S	268 130
		V	268 141
		V	268 190
5009 392	AND OSTASIAT SEIDENGEWEBE ROH GEBL	S	274 310
		V	274 320
		V	274 500
		V	276 590
5009 420	AND SEIDENGEW AB 85 VH ROH GEBL	S	274 310
		V	274 320
		V	274 500
		V	276 590
5009 620	AND SEIDENGEW UNT 85 VH ROH GEBL	S	274 310
		V	274 320
		V	274 500
		V	276 590
5101 050	ELASTOMERE AUS SYNTHET SPINNFAEDEN	V	201 530
		S	273 240
5101 380	POLYACRYL-GARNE NICHT TEXTURIERT	V	201 530
		S	273 240
5101 420	CHLORO-SPINNFAEDEN	V	201 530
		S	273 240
5101 440	POLYAETHYLEN- POLYPROPYLEN-SPFAED	V	201 530
		S	273 240
5101 480	AND SYNTHETISCHE SPINNFAEDEN	V	201 530
		S	273 240
5101 620	VISKOSE-SPINNF B 250 DR/M UNGEZW	S	201 150
		V	273 260
5101 640	VISKOSE-SPINNF UEB 250 DR/M UNGEZW	S	201 150
		V	273 260
5101 660	VISKOSE-GARNE GEZWIRNT	V	273 240
		S	273 260
5101 800	ANDERE KUENSTLICHE SPINNFAEDEN	S	201 150
		V	273 240
5104 130	AND UNDICHTS SYNTH GEW AB 85 VH ROH	S	274 310
		V	274 320
		V	274 500
5104 210	AND SYNTH GEWEBE AB 85 VH ROH GEBL	S	274 310
		V	274 320
		V	274 500
5104 360	SYNTH GEWEBE UNT 85 VH ROH GEBL	S	274 310
		V	274 320
		V	274 500

## SYSTEMATIK DER PRODUKTIONSBEREICHE IN INPUT-OUTPUT-RECHNUNGEN (SIO) 1980

- UEBERSICHT DER SCHWERPUNKTMAESSIG ZUGEORDNETEN BZW. VERNACHLAESSIGTEN WA-NR GEORDNET NACH WA-NR -

WAREN-NR	KURZBEZEICHNUNG (WA)	ZO	SIO-NR
5104 560	UNDICHTE KUENSTL GEW AB 85 VH ROH	S	274 310
		V	274 320
		V	274 500
5104 580	UNDICHTE KUENSTL GEW AB 85 VH GEF	S	274 320
		V	274 500
5104 620	UNDICHTE KUENSTL GEW AB 85 VH BTGW	S	274 320
		V	274 500
5104 640	UNDICHTE KUENSTL GEW AB 85 VH BEDR	S	274 320
		V	274 500
5104 660	KUENSTL GEW AB 85 VH ROH GEBLEICHT	S	274 310
		V	274 320
		V	274 500
5104 930	KUENSTL GEWEBE UNT 85 VH ROH GEBL	S	274 310
		V	274 320
		V	274 500
5302 510	HAARE D GEMEINEN ZIEGE UNBEARBEITET	V	011 955
		V	034 491
		V	034 791
		S	270 200
5302 590	AND GROBE TIERHAARE UNBEARBEITET	V	011 955
		V	034 491
		V	034 791
		S	270 200
5302 930	ANGORAKANINCHENHAARE	V	011 955
		V	034 491
		V	034 791
		S	270 200
5302 952	ALPAKA- LAMA- VIKUNJA- KAMELHAARE	V	011 955
		V	034 491
		V	034 791
		S	270 200
5302 954	ANGORAZIEGENHAARE	V	011 955
		V	034 491
		V	034 791
		S	270 200
5302 959	TIBET- KASCHMIRZIEGENHAARE U AEHNL	V	011 955
		V	034 491
		V	034 791
		S	270 200
5302 979	AND KANINCHENHAARE HASENHAARE USW	V	011 955
		V	034 491
		V	034 791
		S	270 200
5401 100	FLACHS ROH ODER GEROESTET	S	011 155
		V	273 140
5401 400	FLACHSWERG	V	011 190
		S	273 120
		V	273 140
5401 700	FLACHSABFAELLE REISSSPINNSTOFF	V	011 190
		S	273 120
		V	273 140
5509 310	GEW B 130 G 85-115 CM LEINW GEBL	S	274 320
		V	274 340
5509 350	GEW 130-200 G 85-115 CM LEINW GEBL	S	274 320
		V	274 340
5509 410	GEW B 200 G AB 85 CM AND BINDG GEBL	S	274 320
		V	274 340
5509 490	GEW UE 200 G AB 85 CM AND BIND GEBL	S	274 320
		V	274 340
5509 510	GEW B 130 G 85-115 CM LEINW GEF	S	274 320
		V	274 340
5509 530	GEW 130-200 G 85-115 CM LEINW GEF	S	274 320
		V	274 340
5509 560	GEW UEB 200 G UEB 85 CM LEINW GEF	V	274 330
		S	274 340
5509 570	GEW B 200 G AB 85 CM AND BINDG GEF	S	274 320
		V	274 340
5509 590	GEW UE 200 G AB 85 CM AND BIND GEF	S	274 320
		V	274 340
5509 650	GEW B 130 G AB 85 CM BEDRUCKT	S	274 320
		V	274 340
5509 660	GEW UE 130-200 G AB 85 CM BEDRUCKT	S	274 320

## SYSTEMATIK DER PRODUKTIONSBEREICHE IN INPUT-OUTPUT-RECHNUNGEN (SIO) 1980

- UEBERSICHT DER SCHWERPUNKTMAESSIG ZUGEORDNETEN BZW. VERNACHLAESSIGTEN WA-NR GEORDNET NACH WA-NR -

WAREN-NR	KURZBEZEICHNUNG (WA)	ZO	SIO-NR
5509 660		V	274 340
5509 690	GEW UNT 85 VH BW UNT 85 CM GEBL	V	274 110 S 274 320 V 274 340
5509 700	GEW UNT 85 VH BW UNT 85 CM BEDRUCKT	S	274 320 V 274 340
5509 714	GEW UNT 85 VH BW UNT 85 CM GEFAERBT	S	274 320 V 274 340
5509 716	GEW UNT 85 VH BW UNT 85 CM BUNTGEW	S	274 320 V 274 340
5509 760	GEW AB 85 CM SYNTH KSTL SPFD GEBL	S	274 320 V 274 340
5509 770	GEW AB 85 CM SYNTH KSTL SPFS GEBL	S	274 320 V 274 340
5509 810	GEW AB 85 CM SYNTH KSTL SPFD GEF	S	274 320 V 274 340
5509 820	GEW AB 85 CM SYNTH KSTL SPFS GEF	S	274 320 V 274 340
5509 840	GEW AB 85 CM SYNTH KSTL SPFD BUNTG	S	274 320 V 274 340
5509 860	GEW AB 85 CM SYNTH KSTL SPFS BUNTG	S	274 320 V 274 340
5509 920	GEW AB 85 CM SYNTH KSTL SPFD BEDR	S	274 320 V 274 340
5509 930	GEW AB 85 CM SYNTH KSTL SPFS BEDR	S	274 320 V 274 340
5603 110	ABFAELLE V POLYAMID-SPINNSTOFFEN	V	201 190 S 273 120
5603 130	ABFAELLE V POLYESTER-SPINNSTOFFEN	V	201 190 S 273 120
5603 150	ABFAELLE V POLYACRYL-SPINNSTOFFEN	V	201 190 S 273 120
5603 190	ABFAELLE V AND SYNTH SPINNSTOFFEN	V	201 190 S 273 120
5603 210	ABFAELLE V VISKOSE-SPINNSTOFFEN	V	201 570 S 273 150
5603 230	ABFAELLE V ACETAT-SPINNSTOFFEN	V	201 570 S 273 150
5603 280	ABFAELLE V AND KUENSTL SPINNSTOFFEN	V	201 570 S 273 150
5607 660	GEW K FAS UNT 85 VH MIT BAUMW DTGW	V	274 320 S 274 340
5702 000	MANILAHANF WERG ABFAELLE	S	011 157 V 273 140
5710 500	GEW A JUTE UEB 500 6 BIS 150 CM	S	274 310 V 274 340
5802 800	AND TEPPICHE A AND SPINNSTOFFEN	V	274 185 S 274 390
5804 050	SAMT PLUESCH USW AUS SEIDE	S	274 381 V 274 389
5804 070	NADELFLORGEWEBE A SYNTH SPINNST	S	274 381 V 274 389
5804 150	SCHUSSSAMT-PLUESCH A SYNTH SPINNST	S	274 381 V 274 389
5804 180	AND SAMT AUS SYNTHET SPINNSTOFFEN	S	274 381 V 274 389
5804 430	SCHUSSSAMT-PLUESCH A WOLLE	S	274 381 V 274 389
5804 450	AND SAMT AUS WOLLE OD FEIN TIERHAAR	S	274 381 V 274 389
5804 630	RIPPENSAMT AUS BAUMWOLLE	S	274 381 V 274 389
5804 670	AND AUFGESCHN SCHUSSSAMT A BAUMW	S	274 381 V 274 389
5804 690	AND SAMT AUS BAUMWOLLE	S	274 381 V 274 389
5804 750	SCHUSSSAMT-PLUESCH A KSTL SPINNST	S	274 381

## SYSTEMATIK DER PRODUKTIONSBEREICHE IN INPUT-OUTPUT-RECHNUNGEN (SIO) 1980

- UEBERSICHT DER SCHWERPUNKTMAESSIG ZUGEORDNETEN BZW. VERNACHLAESSIGTEN WA-NR GEORDNET NACH WA-NR -

WAREN-NR	KURZBEZEICHNUNG (WA)	ZO	SIO-NR
5804 750		V	274 389
5804 770	AND SAMT AUS KUENSTL SPINNFAEDEN	S	274 381
		V	274 389
5804 780	AND SAMT AUS KUENSTL SPINNFASERN	S	274 381
		V	274 389
5804 809	SAMT PLUESCH U DGL A AND SPINNST	S	274 381
		V	274 389
5901 150	WATTE HYDROPHIL AUS BAUMWOLLE	V	273 150
		S	274 110
5901 160	AND WATTE AUS BAUMWOLLE	S	273 150
		V	274 110
5904 500	BINDFAEDEN USW AUS HANF	V	273 250
		S	274 135
5908 710	GEW M KUNSTST BESTR SCHAUSEITE SPST	V	274 190
		S	274 470
5914 004	DOCHTE SCHLAUCHF GEWIRKE F GLUEHSTR	S	274 123
		V	275 110
5915 102	SCHLAEUCHE A SYN SPST INNS KAUTSCH	S	274 151
		V	274 159
5915 109	AND SCHLAEUCHE A SYNTHET SPINNST	V	274 151
		S	274 159
5915 900	SCHLAEUCHE A AND SPINNSTOFFEN	S	274 151
		V	274 159
6005 990	AND WIRKWAREN AUS AND SPINNSTOFFEN	V	275 120
		S	275 170
6006 112	GUMMIEL GEWIRKE A SYNTH O KSTL SPST	V	213 261
		S	275 110
6006 180	GUMMIELAST GEWIRKE A AND SPINNSTOFF	V	213 261
		S	275 110
6006 960	AND WAREN A GUMMIELAST BUEGELWERKEN	V	252 770
		S	275 170
6110 000	HANDSCH STRUEMPFE USW N GEWIRKT	V	275 140
		S	276 510
6202 810	VORHAENGE U AND INNENAUSST A BAUMW	V	274 500
		S	276 590
6202 870	VORHAENGE U AND INNENAUSST A FLACHS	V	274 500
		S	276 590
6202 890	VORHAENGE U AND INNENAUSST AND SPST	V	274 500
		S	276 590
6204 250	LUFTMATRATZEN AUS BAUMWOLLE	S	213 241
		V	213 249
6204 750	LUFTMATRATZEN A AND SPINNSTOFFEN	S	213 241
		V	213 249
6205 300	KLAPPPFAECHER USW AUS GEWEBEN	V	210 515
		S	276 570
6205 982	AND KONFEKTION WAREN AUS GEWEBEN	V	274 110
		V	274 139
		S	274 190
		V	276 590
6401 290	AND SCHUHE M KAUTSCHUKOBERTEIL	V	210 511
		S	213 255
6502 100	HUTSTUMPEN A HOLZSPAN STROH USW	S	261 631
		V	274 190
6502 800	HUTSTUMPEN A AND STOFFEN	S	210 390
		V	276 450
6506 500	KOPFREDECKUNGEN A KUNSTSTOFFEN	S	210 515
		V	256 634
6507 100	BAENDER Z INNENAUSRUEST VOM KOPFBED	S	271 150
		V	276 570
6507 900	AND AUSSTATTUNGEN TEILE V KOPFBED	S	210 390
		V	276 450
6603 109	GRIFFE USW A AND STOFFEN	S	210 390
		V	256 852
6703 100	MENSCHENHAARE LEDIGL GLEICHGERICHT	V	034 491
		S	276 590
6807 100	HUETTEN- STEINWOLLE U DGL	V	222 865
		S	222 871

## SYSTEMATIK DER PRODUKTIONSBEREICHE IN INPUT-OUTPUT-RECHNUNGEN (SIO) 1980

## - UEBERSICHT DER SCHWERPUNKTMAESSIG ZUGEORDNETEN BZW. VERNACHLAESSIGTEN WA-NR GEORDNET NACH WA-NR -

WAREN-NR	KURZBEZEICHNUNG (WA)	ZO	SIO-NR
6807 300	VERMICULT U AND MIN ERZ GEBLAEHT	S	222 845
		V	222 865
6811 300	WAND- U BODENPLATTEN A ZEMENT USW	V	222 720
		S	222 750
6811 802	WAREN AUS KALKSANDMISCHUNG	S	222 610
		V	222 730
6811 804	WAREN A AND ZEMENT BETON F BAUZW	V	222 690
		V	222 720
		V	222 730
		S	222 750
6811 809	WAREN A AND ZEMENT BETON F AND ZW	V	222 730
		V	222 761
		V	222 763
		V	222 765
		V	222 767
		S	222 769
6813 380	WAREN AUS ASBEST F ZIVILE LUFTFZ	S	222 435
		V	222 465
6816 909	AND WAREN AUS MINERAL STOFFEN	V	118 555
		S	222 890
6906 900	ROHRE F KANALIS USW A AND KERAM ST	V	223 017
		S	223 041
6909 120	LABORATORIUMSBEDARF A PORZELLAN	S	224 641
		V	224 645
6909 934	BEHAELTN F TRANSPORTZW A AND KER ST	S	224 470
		V	224 690
6914 200	ANDERE WAREN AUS PORZELLAN	S	224 730
		V	224 790
6914 400	ANDERE WAREN AUS GEWOEHL TON	S	224 430
		V	224 490
6914 900	ANDERE WAREN A AND KERAM STOFFEN	V	224 730
		S	224 790
7010 900	ANDERE GLAESER VERSCHLUESSE USW	V	227 224
		S	227 331
7014 196	GLASWAREN GESCHLIFF F BELEUCHTUNG	V	227 270
		S	227 445
7105 500	PULVER KANTILLEN USW AUS SILBER	S	233 089
		V	233 571
7113 200	GOLD- SILBERSCHM A EDELMETALLPLATT	V	256 230
		S	256 812
		V	256 813
7312 300	BANDSTAHL VERSILB VERGOLD PLATIN	S	230 079
		V	233 555
7312 400	BANDSTAHL EMAILLIERT	S	230 079
		V	233 555
7312 710	BANDSTAHL WARM GEWALZT PLATTIERT	S	230 079
		V	233 555
7312 750	BANDSTAHL KALT GEWALZT PLATTIERT	S	230 079
		V	233 555
7312 810	BANDSTAHL VERKUPFERT	S	230 079
		V	233 555
7312 850	BANDSTAHL VERNICKELT VERCHROMT	S	230 079
		V	233 555
7312 870	BANDSTAHL ALUMINIERT	S	230 079
		V	233 555
7312 880	BANDSTAHL LACKIERT KUNSTSTOFFBESCH	S	230 079
		V	233 555
7312 890	BANDSTAHL ANDERS OBERFL BEARBEITET	S	230 079
		V	233 555
7318 990	ANDERE STAHLROHRE	S	256 642
		V	256 643
7321 302	TORE UND TUEREN AUS STAHL	V	240 160
		S	256 636
7321 304	FENSTER AUS STAHL	V	240 160
		S	256 636
7321 400	HALLEN WOHNAEUSER USW AUS STAHL	S	240 121
		V	240 124
		V	240 127
		V	240 128

## SYSTEMATIK DER PRODUKTIONSBEREICHE IN INPUT-OUTPUT-RECHNUNGEN (SIO) 1980

- UEBERSICHT DER SCHWERPUNKTMAESSIG ZUGEORDNETEN BZW. VERNACHLAESSIGTEN WA-NR GEORDNET NACH WA-NR -

WAREN-NR	KURZBEZEICHNUNG (WA)	ZO	SIO-NR
7321 504	STREBAUSBAU AUS STAHL	S	240 210
		V	240 250
		V	240 270
7321 508	STRECKENAUSBAU AUS STAHL	S	240 230
		V	240 250
		V	240 270
7321 801	TRENNWAENDE ROLLAEDEN USW AUS STAHL	V	240 160
		S	256 636
7321 808	KONSTRUKTIONEN AUS STAHLBLECH	V	240 128
		S	256 643
7321 809	STAHLKONSTR AUS AND VORMATERIAL	V	230 053
		V	240 127
		S	240 128
		V	256 631
7322 050	BEHAELTER FUER GASFOERMIGE STOFFE	V	230 080
		S	241 452
7322 200	BEHAELTER F FLUESS ST M INNENAUSKL	V	230 080
		S	241 453
7322 310	BEHAELTER F FLUESS ST UEB 100 M3	V	230 080
		S	241 451
7322 390	AND BEHAELTER F FLUESS ST B 100 M3	S	241 453
		V	256 638
7323 230	KONSERVENDOSEN	V	256 691
		V	256 692
		V	256 693
		V	256 694
		S	256 695
7324 250	AND BEHAELTER FUER GASE AB 1000 L	V	230 080
		S	241 452
7329 110	ROLLENKETTEN F FAHRRAEDE KRAFTRAED	S	242 881
		V	242 885
7332 370	SPLINTE STIFTE KEILE	S	238 465
		V	238 470
7336 190	AND OEFEN FUER FESTE BRENNSTOFFE	S	256 410
		V	256 633
7336 319	AND KOCHGERAETE USW F FLUESS BRST	V	256 430
		S	256 814
7336 900	TEILE F HERDE KOCHGERAETE U DGL	S	256 490
		V	256 625
7338 599	AND HAUSH U HAUSW ART ANDERS UEBERZ	V	256 623
		S	256 624
7338 690	HAUSH U HAUSW ARTIKEL AUS DRAHT USW	V	256 634
		V	256 817
		S	256 818
7340 530	DRAHTKOERBE	V	256 517
		S	256 818
7340 981	GER F MOLKEREIEN FLEISCHEREIEN USW	S	256 511
		V	256 627
		V	256 628
		V	256 629
7340 985	AND PRESS- ZIEH- OD STANZTEILE	S	238 420
		V	256 856
7340 989	EISEN- STAHLWAREN A AND VORMATERIAL	V	238 493
		V	256 523
		V	256 525
		S	256 816
7363 720	STABST PROF WARM GEW PLATT A QU ST	S	230 054
		V	233 555
7363 740	STABST PROF KALT HERG PLATT A QU ST	S	230 054
		V	233 555
7363 790	STABSTAHL PROF OBERFL BEARB A QU ST	S	230 054
		V	233 555
7364 720	BANDSTAHL WARM GEW PLATT A QU STAHL	S	230 079
		V	233 555
7364 750	BANDSTAHL KALT GEW PLATT A QU STAHL	S	230 079
		V	233 555
7364 790	BANDSTAHL OBERFLAECHENBEBARB A QU ST	S	230 079
		V	233 555
7373 340	STABST PROF A SCHNELLARB ST WARM GW	V	230 052
		S	230 054



## SYSTEMATIK DER PRODUKTIONSBEREICHE IN INPUT-OUTPUT-RECHNUNGEN (SIO) 1980

- UEBERSICHT DER SCHWERPUNKTMAESSIG ZUGEORDNETEN BZW. VERNACHLAESSIGTEN WA-NR GEORDNET NACH WA-NR -

WAREN-NR	KURZBEZEICHNUNG (WA)	ZO	SIO-NR
7373 360	STABST PROF A MN- SI- STAHL WARM GW	V	230 052
		S	230 054
7373 392	PROFILE A AND LEG STAHL WARM GEW	S	230 052
		V	230 054
7373 550	STABST PROF A S- PB- P- ST KALT H	S	237 100
		V	237 300
7373 720	STABSTAHL PROFILE WARM GEW PLATT	S	230 054
		V	233 555
7373 740	STABSTAHL PROFILE KALT HERG PLATT	S	230 054
		V	233 555
7373 832	STABST PROF WARM GEW ROSTFR OBERFLB	S	230 052
		V	232 155
7373 834	STABST PROF K RFR NI AB 2 VH OBFLB	S	230 054
		V	233 555
7373 839	STABST PROF K AND ROSTFR ST OBERFLB	S	230 054
		V	233 555
7374 720	PANDSTAHL WARM GEWALZT PLATT LEG ST	S	230 079
		V	233 555
7374 740	BANDSTAHL KALT GEWALZT PLATT LEG ST	S	230 079
		V	233 555
7406 110	PULVER M LAMELLSTR FLITTER N LEG KU	V	233 027
		S	256 821
7406 150	PULVER M LAMELLSTR FLITTER A KU-LEG	V	233 027
		S	256 821
7406 200	ANDERE PULVER AUS KUPFER	S	233 027
		V	256 821
7419 809	AND WAREN AUS KUPFER BEARBEITET	V	256 190
		V	256 684
		V	256 697
		V	256 699
		S	256 816
7501 310	BEARBAF U SCHROTT A N LEG NICKEL	S	233 043
		V	233 770
7501 380	BEARBAF V SCHROTT A NICKELLEG	S	233 043
		V	233 770
7506 809	ANDERE WAREN AUS NICKEL	V	256 663
		S	256 812
7601 110	ROHALUMINIUM NICHT LEGIERT	V	233 011
		S	233 012
7605 100	ALUPULVER M LAMELLEN STR U FLITTER	V	233 013
		S	256 821
7608 909	AND KONSTRUKTIONEN A ALUMINIUM	V	240 121
		S	240 125
7616 999	AND WAREN A ALU AND HERGEST BEARB	V	256 671
		V	256 677
		V	256 683
		S	256 685
		V	256 855
7702 300	PULVER U FLITTER AUS MAGNESIUM	V	233 017
		S	256 821
7801 190	ANDERE BLEILEGIERUNGEN	S	233 030
		V	233 031
7804 200	PULVER U FLITTER AUS BLEI	V	233 033
		S	256 821
7806 900	ANDERE WAREN AUS BLEI	S	256 816
		V	256 821
7903 250	PULVER U FLITTER AUS ZINK	S	233 036
		V	256 821
8004 200	PULVER U FLITTER AUS ZINN	V	233 038
		S	256 821
8006 009	ANDERE WAREN AUS ZINN	S	256 816
		V	256 821
8101 100	WOLFRAM ROH BEARBEITUNGSABF SCHROTT	S	233 049
		V	233 770
8102 190	AND MOLYBDAEN ROH BEARBAF SCHROTT	S	233 049
		V	233 770
8103 100	TANTAL ROH BEARBEITUNGSABF SCHROTT	S	233 049
		V	233 770

## SYSTEMATIK DER PRODUKTIONSBEREICHE IN INPUT-OUTPUT-RECHNUNGEN (SIO) 1980

- UEBERSICHT DER SCHWERPUNKTMAESSIG ZUGEORNETEN BZW. VERNACHLAESSIGTEN WA-NR GEORDET NACH WA-NR -

WAREN-NR	KURZBEZEICHNUNG (WA)	ZO	SIO-NR
8104 110	WISMUT ROH BEARBEITUNGSABF SCHROTT	S	233 049
		V	233 770
8104 160	CADMIUM ROH BEARBEITUNGSABF SCHROTT	S	233 041
		V	233 770
8104 210	KOBALT ROH BEARBEITUNGSABF SCHROTT	S	233 042
		V	233 770
8104 250	CHROMLEGIERUNGEN ROH UE 10 VH NI	V	233 043
		S	233 049
8104 260	AND CHROM ROH BEARBAEFAELLE SCHROTT	S	233 049
		V	233 770
8104 310	GERMANIUM ROH BEARBAE U SCHROTT	S	233 049
		V	233 770
8104 360	HAFNIUM ROH BEARBEITUNGSABF SCHROTT	S	233 049
		V	233 770
8104 410	MANGAN ROH BEARBEITUNGSABF SCHROTT	S	233 049
		V	233 770
8104 460	NI0B ROH BEARBEITUNGSABF SCHROTT	S	233 049
		V	233 770
8104 510	ANTIMON ROH BEARBAE U SCHROTT	S	233 039
		V	233 770
8104 560	TITAN ROH BEARBEITUNGSABF SCHROTT	S	233 049
		V	233 770
8104 610	VANADIN ROH BEARBAE U SCHROTT	S	233 049
		V	233 770
8104 720	THORIUM ROH BEARBAE U SCHROTT	S	233 049
		V	233 770
8104 810	ZIRKONIUM ROH BEARBAE U SCHROTT	S	233 049
		V	233 770
8104 910	RHENIUM ROH BEARBAE U SCHROTT	S	233 049
		V	233 770
8104 940	GALLIUM USW ROH BEARBAE U SCHROTT	S	233 049
		V	233 770
8104 970	CERMETS ROH BEARBAE U SCHROTT	S	233 049
		V	233 770
8201 909	AND HANDWERKSZEUG F LANDWIRTSCH USW	S	256 517
		V	256 625
8202 450	SEGM SAEGEBL M ARB TEIL A AND ST	V	256 039
		S	256 081
8202 550	AND KREISSAEGEBL ARB TEIL A AND ST	V	256 039
		S	256 081
8202 950	AND SAEGEBL M ARB TEIL A AND ST	V	256 039
		S	256 081
8204 800	HAUSHGER M WERKZEUGCHAR NICHTMECHAN	V	256 010
		S	256 210
8204 999	ANDERES HANDWERKSZEUG	S	256 070
		V	256 090
		V	256 625
8205 390	AND AUSWECHSELB WERKZ F METALLBEARB	V	256 049
		S	256 090
8207 000	FORMSTUECKE F WERKZ A GESINT HARTM	S	256 081
		V	256 090
8211 290	KLING SCHNEIDBL F AND RASIERAPP	S	250 529
		V	256 210
8213 908	SORTIM V MESSERSCHMIEDWAREN	S	256 210
		V	256 270
8215 000	GRIFFE A UNEDLEN METALLEN	V	256 210
		S	256 230
8301 590	AND SCHLOSSER SICHERHEITSRIEGEL	V	256 127
		S	256 190
8307 380	AND LEUCHTEN NICHTELEKTRISCH	V	256 651
		S	256 814
8311 009	AND GLOCKEN U DGL A UNEDLEN MET	V	236 011
		S	256 813
8313 900	AND VERPACKUNGSZUBEHOER A UNEDL MET	V	256 653
		S	256 699
		V	256 824
8314 890	AND SCHILDER USW A AND UNEDL MET	V	256 634

## SYSTEMATIK DER PRODUKTIONSBEREICHE IN INPUT-OUTPUT-RECHNUNGEN (SIO) 1980

- UEBERSICHT DER SCHWERPUNKTMAESSIG ZUGEORDNETEN BZW. VERNACHLAESSIGTEN WA-NR GEORDNET NACH WA-NR -

WAREN-NR	KURZBEZEICHNUNG (WA)	ZO	SIO-NR
8314 890		S	256 674
8406 260	OTTOMOTOREN UE 250 CM3 F ZIV LUFTF	S	242 921
		V	242 931
		V	244 027
8406 282	ROTKOLBENMOT UE 250-1000 CM3 F KFZ	V	242 921
		S	244 027
8406 350	AND OTTOMOTOREN BIS 10 KW	S	242 921
		V	242 931
		V	244 027
8406 380	AND OTTOMOTOREN UEB 10-50 KW	S	242 921
		V	242 931
		V	244 027
8406 400	AND OTTOMOTOREN UEB 50 KW	S	242 921
		V	242 931
		V	244 027
8406 720	DIESELMOTOREN F INDUSTRI MONTAGE	V	242 927
		S	244 027
8406 790	DIESELMOTOREN UE 59 KW F ACKERSCHL	S	242 927
		V	244 035
8406 980	TEILE V AND MOT MIT FREMDZUENDUNG	V	242 922
		S	244 055
8406 990	TEILE V AND MOT MIT SELBSTZUENDUNG	V	242 929
		S	244 055
8407 900	TEILE F WASSERTURB U A HYDR KRAFTM	S	242 939
		V	242 987
8408 120	AND STRAHLTRIEBWERKE F ZIV LUFTFZ	S	248 320
		V	248 331
		V	248 370
8408 182	STRAHLTRIEBWERKE F FLUGKOERPER	S	248 320
		V	248 331
		V	248 370
8408 189	AND STRAHLTRIEBWERKE	S	248 320
		V	248 331
		V	248 370
8408 320	GASTURBINEN F ZIVILE LUFTFAHRZEUGE	S	242 941
		V	248 360
8408 420	AND GASTURBINEN B 5000 KW	S	242 941
		V	248 360
8408 440	AND GASTURBINEN UEB 5000-20000 KW	S	242 941
		V	248 360
8408 720	TEILE V STRAHLTRW USW F ZIV LUFTFZ	V	248 335
		S	248 390
8408 790	TEILE V STRAHLTRW USW F AND LUFTFZ	V	248 335
		S	248 390
8408 820	TEILE F GASTURBINEN F ZIV LUFTFZ	S	242 945
		V	248 335
8408 840	TEILE F AND GASTURBINEN	S	242 945
		V	248 335
8410 180	TEILE FUER AUSGABEPUMPEN	S	242 479
		V	242 955
8410 220	PUMPEN F VERBRENNUNGSMOT AB 20 BAR	V	242 954
		S	244 055
8410 440	AND PUMPEN F VERBRENNUNGSMOTOREN	V	242 954
		S	244 055
8410 809	TEILE FUER AND FLUESSIGKEITSPUMPEN	S	242 955
		V	242 974
8411 490	TEILE F LUFT- VAKUUMPUMP KOMPRESS	S	242 947
		V	245 181
8411 550	TEILE FUER VENTILATOREN U DGL	V	242 261
		S	242 949
8413 300	FEUERUNG F PULV F BRENNST GAS KOMB	S	241 421
		V	241 429
		V	242 981
8413 500	MECHANISCHE FEUERUNGEN	S	241 421
		V	241 429
		V	242 981
8414 912	SCHMELZOFEN N EL FUER METALLE	V	242 211
		S	242 911
8414 950	ANDERE IND- U LABOROFEN N EL	V	242 255

## SYSTEMATIK DER PRODUKTIONSBEREICHE IN INPUT-OUTPUT-RECHNUNGEN (SIO) 1980

- UEBERSICHT DER SCHWERPUNKTMAESSIG ZUGEORNETEN BZW. VERNACHLAESSIGTEN WA-NR GEORDNET NACH WA-NR -

WAREN-NR	KURZBEZEICHNUNG (WA)	ZO	SIO-NR
8414 950		S	242 912
8414 999	TEILE AND N EL IND- U LABOROEFEN	V	241 455
		V	241 459
		S	242 913
8415 060	KUEHLSCHRAENKE UE 340 L INHALT	S	242 951
		V	250 531
8415 110	TEILE F KUEHLSCHRAENKE UE 340 L INH	V	242 953
		S	256 632
8415 920	MOEBEL FUER KAELTEERZEUGERGERAETE	V	250 539
		S	256 632
8416 108	AND KALANDER U WALZWERKE	S	242 411
		V	242 981
8416 998	AND TEILE F AND KALANDER U WALZW	V	242 619
		S	242 983
8417 590	HERDE U AE GERAETE F GRKUECHEN N EL	V	256 430
		S	256 450
8417 642	TROCKENAPPARATE F HOLZINDUSTRIE	V	242 715
		S	242 962
8417 791	AND WARMBEH APP USW F KAFF TEE USW	S	242 452
		V	242 453
8417 792	AND WARMBEH APP USW F GETRAENKEIND	S	242 449
		V	242 472
8417 799	AND WARMBEH APP USW F AND NAHRGMITT	V	242 420
		V	242 452
		S	242 453
8417 914	AND WARMBEH APP USW F LANDWIRTSCH	V	242 313
		S	242 317
8418 510	ZENTRIFUGEN U FILTER F ZIV LUFTFZ	S	242 948
		V	244 055
		V	250 353
8418 640	MILCHENTRAEMER U - KLAERER	V	242 351
		S	242 355
8418 656	ZENTRIFUGEN F SONSTIGE NAHRUNGSMIND	S	242 437
		V	242 449
8418 658	ANDERE ZENTRIFUGEN	S	242 471
		V	242 958
8419 090	TEILE F GESCHIRRSPUELM EL F GEW ZW	S	242 459
		V	250 529
8420 090	AND PERSONENWAAGEN	S	242 971
		V	256 811
8420 600	SORTIER- U SELBSTT KONTROLLWAAGEN	S	242 971
		V	256 815
8420 750	NICHTSELBSTEINSPIELENDEN WAAGEN AND	S	242 971
		V	256 811
8420 830	AND WAAGEN HOECHSLAST BIS 30 KE	S	242 971
		V	256 815
8421 130	MECH APP TRAGB F SCHAEDELBK OH MOT	V	242 319
		S	256 816
8421 160	SPRITZGERAETE USW F SCHLEPPERANBAU	S	242 313
		V	242 319
8421 180	AND APPARATE Z SCHAEDLINGSBEKAEMFF	S	242 313
		V	242 319
8421 409	AND FEUERLOESCHER	S	242 973
		V	242 974
8422 020	MASCH Z HANDHABUNG HOCHRADIOAKT ST	S	242 277
		V	242 279
8422 040	TEILE F KRANE A RAED SELBSTFAHREND	V	242 227
		V	242 277
		S	242 279
8422 050	ROLLGAENGE Z ZUF D WALZGUTES U DGL	V	242 204
		S	242 207
8422 060	TEILE F ROLLG Z ZUF D WALZG U DGL	V	242 207
		S	242 209
8422 070	HEBEBUEHNEN USW NICHT FUER KFZ	V	242 282
		S	242 286
8422 120	ANDERE FLASCHENZUEGE	S	242 282
		V	242 283
8422 150	AND ZUGWINDEN U SPILLE M VERBRMOT	V	242 275

## SYSTEMATIK DER PRODUKTIONSBEREICHE IN INPUT-OUTPUT-RECHNUNGEN (SIO) 1980

- UEBERSICHT DER SCHWERPUNKTMAESSIG ZUGEORDNETEN BZW. VERNACHLAESSIGTEN WA-NR GEORDNET NACH WA-NR -

WAREN-NR	KURZBEZEICHNUNG (WA)	ZD	SIO-NR
8422 150		S	242 285
8422 170	AND ZUGWINDEN U SPILLE M ELEKTRMOT	V	242 275
		S	242 285
8422 190	ANDERE ZUGWINDEN UND SPILLE	V	242 275
		S	242 282
8422 210	ORTSF HEBEBUEHNEN F KFZ WERKSTAETT	V	242 282
		S	242 286
8422 350	TURMDREHKRANE ALLER ART	S	242 221
		V	242 273
8422 390	AND KRANE AUSGENOMMEN KABELKRANE	V	242 221
		S	242 273
8422 480	BANDFOERDERER	V	242 221
		V	242 248
		S	242 292
8422 499	ANDERE STETIGFOERDERER FUER WAREN	V	242 248
		S	242 292
		V	242 293
8422 520	LADEMASCHINEN F UNTERTAGEARBEITEN	S	242 241
		V	242 243
8422 669	AND ELEKTR PERSONEN- U LASTENAUFZ	V	242 221
		V	242 291
		S	242 297
8422 680	ANDERE PERSONEN- U LASTENAUFZUEGE	V	242 221
		S	242 297
8422 850	BESCHICKUNGSEINRICHT F HOCHOFEN	V	242 204
		S	242 207
8422 879	AND MASCHINEN APPARATE U GERAETE	V	242 275
		V	242 291
		S	242 297
		V	242 973
		V	242 981
8422 880	KLAPPKUEBEL GREIFER UND ZANGEN	V	242 277
		S	242 279
8422 940	TEILE F KRANE	V	242 277
		S	242 279
8422 952	TEILE F LANDWIRTSCH STETIGFOERDERER	V	242 319
		S	242 339
8422 959	TEILE F AND STETIGFOERDERER	V	242 261
		V	242 265
		S	242 295
8422 987	AND TEILE F AND LANDWSCH HEBEZEUGE	V	242 319
		S	242 339
8422 989	AND TEILE F AND HEBEZEUGE USW	V	242 255
		V	242 279
		V	242 295
		S	242 298
8423 010	SCHUERFWAGEN SELBSTFAHREND	V	242 221
		S	242 226
8423 119	ANDERE BAGGER	V	242 222
		S	242 248
8423 179	AND MASCH F ERDARB USW SELBSTFAHR	S	242 259
		V	242 269
		V	242 981
8423 356	AND BERGBAUMASCHINEN N SELBSTFAHR	S	242 241
		V	242 248
8425 220	MAEHMASCH SCHLEPPERANBAU HORIZ ROT	S	242 315
		V	242 318
8425 790	ANDERE MASCHINEN USW D TNR 8425	S	242 315
		V	242 318
8425 900	TEILE F ERNTE- DRESCHMASCH U DGL	V	242 315
		S	242 319
8428 100	BRUT- AUFZUCHTAPP F GEFLUEGELZUCHT	S	250 413
		V	256 645
8428 504	AND MASCH F LANDWIRTSCH GARTENBAU	S	242 318
		V	242 438
8428 509	AND MASCH F GEFLUEGEL- BIENENZUCHT	V	242 317
		S	242 438
8430 010	MASCH APP Z HERST V BACKWAREN	S	242 432
		V	242 451
8430 050	MASCH APP Z HERST V TEIGWAREN	S	242 432

## SYSTEMATIK DER PRODUKTIONSBEREICHE IN INPUT-OUTPUT-RECHNUNGEN (SIO) 1980

- UEBERSICHT DER SCHWERPUNKTMAESSIG ZUGEORNETEN BZW. VERNACHLAESSIGTEN WA-NR GEORDNET NACH WA-NR -

WAREN-NR	KURZBEZEICHNUNG (WA)	ZO	SIO-NR
8430 050		V	242 451
8430 409	AND MASCH APP Z VERARB V FLEISCH	S	242 434
		V	242 451
8434 380	ZYLINDER U DGL OHNE DRUCKBILD	S	233 551
		V	256 646
8437 212	FLACHW- U -STRICKM B 30 KG HANDB	V	242 615
		S	256 811
8437 509	TUELL- SPITZEN- FLECHTMASCH U DGL	V	242 615
		S	242 616
8438 189	AND HILFSMASCH F MASCH TNR 8437	S	242 613
		V	242 640
8439 000	HERSTMASCH F FILZ HUTMASCHINEN	S	242 614
		V	242 640
8440 852	AND MASCH APP Z APPRET AUSRUESTEN	V	242 614
		S	242 958
8440 853	AND MASCH APP D TNR 8440 F IND ZW	S	242 614
		V	242 675
8440 902	TEILE F MASCH APP ZUM TROCKNEN	S	242 967
		V	250 540
8440 909	TEILE F AND MASCH APP D TNR 8440	V	242 419
		S	242 640
8441 150	TEILE VON NAEHMASCHINEN	V	242 677
		S	242 679
8442 010	MASCH Z BEARB V HAEUTEN FELLE LED	S	242 733
		V	242 737
8442 808	TEILE F HERSTMASCH V AND LEDWAR USW	S	242 734
		V	242 738
8443 790	ANDERE GIESSMASCHINEN	V	242 201
		S	242 211
8445 440	STOSS- SAEGE- TRENN- RAEUMM CODE-6	V	242 112
		S	242 126
8445 720	HYDRAUL PRESSEN CODE-GESTEUERT	S	242 155
		V	242 156
8445 750	ANDERE PRESSEN CODE-GESTEUERT	S	242 155
		V	242 156
8445 810	BIEGE- ABKANTMASCHINEN USW CODE-G	S	242 153
		V	242 159
8445 870	LOCHSTANZEN AUSKLINKMASCHINEN AND	S	242 159
		V	256 527
8445 980	AND WERKZEUGMASCH D SPANLOSEN FORM	S	242 151
		V	242 153
		V	242 159
8447 109	ANDERE SAEGEMASCHINEN F HOLZ USW	S	242 711
		V	242 716
8448 107	SPANNVORRICHTUNGEN WERKSTUECKGEBUND	V	242 121
		S	242 187
8448 309	AND SPEZIALVORR F WERKZEUGMASCHINEN	V	242 119
		S	242 188
8448 950	AND TEILE F WERKZEUGM D TNR 8447	V	242 715
		V	242 717
		S	242 718
8449 192	HANDG DRUCKLUFTWERKZ F BERGBAU USW	V	242 232
		S	242 245
8449 906	TEILE F KETTENSAEGEN M NICHTEL MOT	V	242 717
		S	242 718
8455 990	TEILE F AND BUEROMASCHINEN U APP	S	243 149
		V	243 159
8456 409	ZERKLEINMASCH USW F AND MIN STOFFE	V	242 228
		S	242 229
8456 808	TEILE F AND MASCH U APPARATE	V	242 215
		V	242 227
		S	242 237
		V	242 265
8459 330	AND TEILE F KERNREAKTOREN	V	242 479
		S	242 983
8459 430	AND MASCH F SEIL- DRAHTHERST USW	S	242 164
		V	242 611
8459 839	AND MASCH F METALLBE- U -VERARBEIT	S	242 151

## SYSTEMATIK DER PRODUKTIONSBEREICHE IN INPUT-OUTPUT-RECHNUNGEN (SIO) 1980

- UEBERSICHT DER SCHWERPUNKTMAESSIG ZUGEORDNETEN BZW. VERNACHLAESSIGTEN WA-NR GEORDNET NACH WA-NR -

WAREN-NR	KURZBEZEICHNUNG (WA)	ZO	SIO-NR
8459 839		V	242 164
8459 899	AND MASCHINEN APP D TNR 8459	V	242 221
		S	242 948
		V	242 977
		V	242 981
8459 950	TEILE F HOLZBE- U -VERARBEITMASCH	V	242 717
		S	242 718
8459 970	TEILE F METALLBE- U -VERARBEITMASCH	S	242 170
		V	242 479
8459 994	TEILE F MASCH APP F CHEM INDUSTRIE	S	242 479
		V	242 983
8459 998	TEILE F MASCH F NAHRGSM- GETR IND	S	242 439
		V	242 459
8463 110	RIEMENSCHLEIBEN USW F ZIVILE LUFTFZ	V	242 870
		S	242 890
8463 807	AND TEILE F MASCHINENGETRIFBE	S	242 823
		V	242 827
8501 030	GENERATOREN F ZIVILE LUFTFAHRZEUGE	S	250 301
		V	250 302
8501 060	TRANSFORMATOREN F ZIVILE LUFTFAHRZ	S	250 311
		V	250 739
8501 070	DROSSELSPULEN USW F ZIVILE LUFTFZ	S	250 311
		V	250 739
8507 303	HAARSCHNEIDE- U SCHERMASCH ELEKTR	V	250 418
		S	250 521
8507 308	TEILE F EL HAARSCHN- U SCHERMASCH	V	250 419
		S	250 529
8509 300	SIGNALGERAETE F HOERBARE SIGNALE	V	245 185
		S	250 384
8509 910	SCHLEIBENWISCHER FROSTSCHLEIBR U DGL	V	244 053
		S	250 384
8509 990	ANDERE SIGNALGERAETE F KFZ	V	245 185
		S	250 384
8510 100	GRUBENSICHERHEITSLAUCHTEN	S	250 558
		V	250 559
8511 602	HOCNFR-SCHWEISS- SCHNEIDM F AND ST	S	242 675
		V	250 355
8512 044	DURCHLAUFERHITZER BIS 18 KW USW	V	250 411
		S	250 512
8512 046	AND WARMWASSERBEREITER U BADEOFEN	V	250 411
		S	250 512
8512 080	TEILE F WARMWASSERBEREITER USW	V	250 417
		S	250 519
8512 210	SPEICHERHEIZGERAETE	V	250 412
		S	250 514
8512 272	AND EL GER Z RAUMBEH U DGL B 6 KW	V	250 412
		S	250 514
8512 274	AND EL GER Z RAUMBEH U DGL UE 6 KW	V	250 412
		S	250 514
8512 290	TEILE F EL GER Z RAUMBEHEIZEN U DGL	V	250 417
		S	250 519
8512 322	TROCKENHAUBEN F GEWERBLICHE ZWECKE	V	250 418
		S	250 521
8512 340	ANDERE HAARTROCKNER	V	250 418
		S	250 521
8512 390	TEILE F ELEKTROWAERMGER Z HAARPFL	V	250 521
		S	250 529
8512 410	ELEKTRISCHE BUEGELEISEN	S	250 515
		V	250 540
8512 480	TEILE FUER ELEKTRISCHE BUEGELEISEN	V	250 417
		S	250 519
8512 798	AND ELEKTROWAERMGERAETE F HAUSH	V	250 511
		S	250 521
8512 902	EL ROHRHEIZKOEERPER M METALLMANTEL	V	250 414
		S	250 518
8512 909	AND ELEKTR HEIZWIDERSTAENDE	V	250 414
		S	250 518

## SYSTEMATIK DER PRODUKTIONSBEREICHE IN INPUT-OUTPUT-RECHNUNGEN (SIO) 1980

- UEPERSICHT DER SCHWERPUNKTMAESSIG ZUGEORDNETEN BZW. VERNACHLAESSIGTEN WA-NR GEORDNET NACH WA-NR -

WAREN-NR	KURZBEZEICHNUNG (WA)	ZO	SIO-NR
8515 289	AND SCHW-W-FERNSEHEMPFANGSGERAETE	S	250 732
		V	250 733
8518 280	TEILE VOM FESTKONDENSATOREN	S	250 316
		V	250 739
8518 800	TEILE VON AND KONDENSATOREN	S	250 316
		V	250 739
8519 758	TEILE F KFZ SCHALT -SICH -FASS USW	S	250 384
		V	250 399
8520 129	AND GLUEHLAMPEN SPANNUNG BIS 28 V	V	250 563
		V	250 565
		S	250 569
8521 010	GLEICHRICHTERROEHREN	V	250 313
		S	250 738
8521 470	SCHLEIBEN (WAFERS) N ZERSCHNITTEN	S	250 738
		V	250 739
8522 534	APP F GALVANOTECHN ELEKTROPHORESE	S	250 351
		V	250 352
8522 596	AND MASCH APP GERAETE D TNR 8522	S	250 397
		V	250 734
8522 597	KABELGARNITUREN	S	250 337
		V	250 338
		V	250 339
8522 598	FAHR- U FREILEITUNGSARMATUREN	S	250 341
		V	250 342
		V	250 343
		V	250 344
8523 120	KABEL USW M ANSCHLUSSST F FM HF USW	S	250 333
		V	250 334
8523 310	AND KABEL USW F FM USW KUNSTST ISOL	S	250 333
		V	250 334
8607 200	FELDBAHN- FOERDER- GRUBENWAGEN	S	247 041
		V	247 044
8607 809	AND SPEZIALGUETERWAGEN SCHIENENGEB	S	247 013
		V	247 047
8609 509	ACHSEN RADSATZE USW F AND SCHFAHRZ	S	232 700
		V	247 073
		V	247 075
8609 702	ACHSLAGER U TEILE A SCHMIEDB GUSS	S	247 071
		V	247 075
8609 709	ACHSLAGER U TEILE A AND STOFFEN	S	247 071
		V	247 075
8609 800	AUFBAUTEN F SCHIENENFAHRZEUGE TEILE	S	247 071
		V	247 075
8609 950	PUFFER ZUGHAK U AND KUPPLUNGSVORR	S	238 412
		V	247 071
8610 002	GLEISMATERIAL ORTSFEST TEILE DAVON	V	240 150
		S	240 181
		V	240 185
8702 234	PKW AND VERBRM UE 2000-3000 CM3 N	S	244 014
		V	244 017
8702 400	PERSONENKRAFTWAGEN M AND MOTOR	V	244 013
		S	244 023
8702 720	MULDENKIPPER UNTER 10000 CM3	S	244 021
		V	244 049
8702 760	MULDENKIPPER AB 10000 CM3	S	244 021
		V	244 049
8704 910	FAHRGESTELLE M AND MOT FUER PKW	S	244 013
		V	244 051
8704 999	AND FAHRGESTELLE M AND MOTOR	S	244 023
		V	244 031
8705 990	AND KAROSSERIEN	V	242 490
		S	244 071
8706 110	TEILE ZUB F INDUSTR KFZ MONTAGE	V	244 051
		S	244 053
8706 310	VOLLSTAENDIGE SCHALTGETRIEBE	V	242 379
		S	244 053
8706 350	VOLLST HINTERACHSAGGREGATE USW	V	242 379
		S	244 053



## SYSTEMATIK DER PRODUKTIONSBEREICHE IN INPUT-OUTPUT-RECHNUNGEN (SIO) 1980

- UEBERSICHT DER SCHWERPUNKTMAESSIG ZUGEORDNETEN BZW. VERNACHLAESSIGTEN WA-NR GEORDNET NACH WA-NR -

WAREN-NR	KURZBEZEICHNUNG (WA)	ZO	SIO-NR
8706 410	RAEDER RADTEILE U ZUBEHOER V RAEDER	V	242 379 S 244 053
8706 450	TRAGACHSEN	S	238 417 V 242 379
8706 510	STOSSDAEMPFER U TEILE DAVON	V	242 379 S 244 053
8706 550	KUEHLER U TEILE DAVON	V	242 379 S 244 053
8706 610	KRAFTSTOFFBEHAELTER	V	242 379 S 244 053
8706 995	AND TEILE F AND KRAFTFAHRZEUGE	V	242 379 V 244 051 S 244 053
8709 900	ELEKTRO-MOFA BEIWAGEN F KRAFTRAED	S	245 110 V 245 140
8714 706	AND TEILE F FAHRZ 8714310-450	S	244 075 V 245 530
8714 709	AND TEILE F AND FAHRZ O MASCH ANTR	S	244 075 V 245 530
8801 100	LUFTSCHIFFE U BALLONE F ZIV ZWECKE	V	248 510 S 248 530 V 248 550
8802 412	ZIV LUFTFAHRZEUGE B 2000 KG LEERG	V	248 120 S 248 130
8802 430	AND LUFTFAHRZ BIS 2000 KG LEERGEW	V	248 120 S 248 130
8802 490	AND LUFTFAHRZ UEB 15000 KG LEERGEW	S	248 140 V 248 160
8804 000	FALLSCHIRME U TEILE FALLSCHZUBEH	S	248 710 V 248 720 V 248 730
8805 400	BODENGER Z FLUGAUSB ZIV NUTZG TEILE	S	248 770 V 248 790
8805 900	AND BODENGER Z FLUGAUSBILDUNG TEILE	S	248 770 V 248 790
8901 790	AND WASSERFAHRZEUGE BIS 100 KG	S	246 310 V 258 640
8901 954	AND WASSERFAHRZEUGE UEB 100 KG	V	213 241 S 246 290 V 246 310
8905 000	SCHWIMMENDE VORRICHTUNGEN	V	246 450 S 256 631
9006 000	ASTRONOM INSTRUMENTE MONTIERUNGEN	S	252 021 V 252 029
9013 809	AND OPT INSTRUMENTE APPARATE GER	S	252 071 V 252 079
9016 759	AND MESS- PRUEFGER USW OHNE OPTIK	V	242 733 S 252 541
9017 010	ELEKTROKARDIOGRAPHEN	S	250 771 V 250 779
9017 050	AND APP GER F ELEKTRODIAGNOSE	S	250 771 V 250 779
9017 110	KUNSTNIEREN	S	252 751 V 252 759
9017 130	ULTRAVIOLETTBESTRAHLUNGSGERAETE	S	250 771 V 250 779
9017 160	ULTRASCHALLTHERAPIEGERAETE	S	250 771 V 250 779
9017 170	AND APPARATE GERAETE F DIATHERMIE	S	250 771 V 250 779
9017 360	DENTALBOHRMASCHINEN	S	250 771 V 250 779
9017 384	AND INSTRUMENTE F ZAHNAERZTL ZW	V	252 719 S 252 730
9017 386	AND APPARATE U GER F ZAHNAERZTL ZW	V	252 730 S 252 751
9017 510	EL-MED APP F WAERME- LICHTTHERAPIE	S	250 771

## SYSTEMATIK DER PRODUKTIONSBEREICHE IN INPUT-OUTPUT-RECHNUNGEN (SIO) 1980

- UEBERSICHT DER SCHWERPUNKTMAESSIG ZUGEORDNETEN BZW. VERNACHLAESSIGTEN WA-NR GEORDNET NACH WA-NR -

WAREN-NR	KURZBEZEICHNUNG (WA)	ZO	SIO-NR
9017 510		V	250 779
9017 992	AND ELEKTROMED APPARATE U GERAETE	S	250 771
		V	250 779
9017 994	AND INSTRUMENTE APPARATE F DIAGNOSE	S	252 711
		V	252 719
9018 590	AND ATMUNGSAPPARATE GASMASKEN	S	252 591
		V	252 599
9020 750	ROENTGENSCHIRME USW	V	250 756
		S	250 779
9020 992	AND TEILE ZUB F ROENTGENAPPARATE	V	250 756
		S	250 779
9020 994	TEILE ZUB F RADIOAKT STRAHLUNGSGER	V	250 756
		S	250 779
9024 100	MESSGER USW D TNR 9024 F ZIV LUFTFZ	V	250 321
		S	252 541
9025 410	VISKOSIPETER POROSIMETER USW	V	252 031
		S	252 541
9025 510	AND PHYS CHEM UNTERSUCH GER O OPTIK	V	252 031
		S	252 541
9025 590	AND PHYS CHEM UNTERSUCH GER M OPTIK	S	252 031
		V	252 541
9025 800	TEILE ZUB F PHYS CHEM UNTERSUCH GER	V	252 019
		V	252 039
		V	252 079
		S	252 549
9028 020	MESSGER USW ELTRON F ZIV LUFTFAHRZ	V	250 387
		S	250 751
		V	250 758
9028 620	MESSGER USW ELEKTRISCH F ZIV LUFTF	S	250 751
		V	250 758
9029 150	AND TEILE F AUTOM FLUGST ZIV LUFTFZ	V	250 752
		S	252 549
9104 480	AND UHREN FUER NETZANSCHLUSS	S	250 715
		V	254 020
9105 100	REGISTRIERUHREN	S	250 715
		V	254 020
9105 200	ZEIT- U DATUMSTEMPELUHREN	S	250 715
		V	254 020
9106 900	ANDERE ZEITAUSLOESER	S	250 758
		V	254 030
9108 390	AND UHRWERKE M AND EL ZEITTEILER	V	250 716
		S	254 040
9109 500	UHRGEN FERT F 9101 A AND STOFFEN	S	210 325
		V	254 070
9110 909	GEHAEUSE A AND STOFF F AND UHRWAR	S	210 325
		V	254 070
9208 900	ANDERE MUSIKINSTRUMENTE U DGL	V	258 051
		S	258 054
9303 002	HANDFEUERWAFFEN MASCHINENGEW USW	V	242 991
		S	256 390
9303 004	PANZERBUECHSEN PANZERFAEUSTE USW	V	242 991
		S	256 390
9303 006	ARTILLERIEWAFFEN USW	V	242 991
		S	256 390
9304 909	AND FEUERWAFFEN U AEHNL GERAETE	V	256 310
		S	256 330
9401 350	SITZMOEBEL A UNEDL MET GEPOLSTERT	S	256 656
		V	256 658
9401 410	SITZMOEBEL A NICHTGEBOG HOLZ N GEPOL	S	261 031
		V	261 071
9401 450	SITZMOEBEL A GEBOG HOLZ N GEPOLST	S	261 031
		V	261 071
9401 509	SITZMOEBEL A HOLZ TEILW GEPOLSTERT	S	261 031
		V	261 071
9401 600	SITZMOEBEL A KORBWEIDEN OD AEHNL ST	V	261 035
		S	261 077
9402 902	BETTGEST M MECH VORR Z KRANKENBEHDL	S	252 751

## SYSTEMATIK DER PRODUKTIONSBEREICHE IN INPUT-OUTPUT-RECHNUNGEN (SIO) 1980

- UEBERSICHT DER SCHWERPUNKTMAESSIG ZUGEORDNETEN BZW. VERNACHLAESSIGTEN WA-NR GEORDNET NACH WA-NR -

WAREN-NR	KURZBEZEICHNUNG (WA)	ZD	SIO-NR
9402 902		V	252 759
9402 904	SPEZIALTISCHE -STUEHLE Z UNTERS USW	S	252 751
		V	252 759
9402 909	AND MEDIZIN-CHIRURG MOEBEL	S	252 751
		V	252 759
9403 690	AND MOEBEL A HOLZ	V	261 031
		S	261 065
		V	261 090
9403 910	MOEBELTEILE A UNEDL METALLEN	S	256 659
		V	256 689
9404 999	AND PETTAUSSTATTUNGEN	V	213 230
		V	237 730
		S	277 040
9702 190	PUPPEN AUS AND STOFFEN	V	213 249
		S	258 315
9704 100	KARTENSPIELE KINDERKARTENSPIEL	V	258 318
		S	268 190
9705 109	KARNEVALSARTIKEL USW A AND STOFFEN	V	210 570
		S	258 318
9706 100	GERAETE F TURNEN GYMNASTIK ATHLETIK	S	258 610
		V	258 620
9706 801	AND GER F WINTER- EIS- BERGSPORT	S	258 654
		V	258 655
9801 100	KNOPF-ROHLINGE U KNOPFFORMEN	V	210 390
		S	256 851
9801 330	MANSCHETTENKNOEPFE U DGL	V	210 515
		S	256 851
9801 399	KNOEPFE AUS AND STOFFEN	S	257 750
		V	261 431
9806 000	SCHIEFERTAFELN U DGL	S	210 540
		V	222 215
9811 992	ZIGARRENSPITZEN U DGL A KUNSTSTOFF	S	210 390
		V	256 852
9811 999	ZIGARRENSPITZEN U DGL A AND STOFF	V	210 390
		V	213 390
		S	256 852
9812 900	KAEMME USW A AND STOFFEN	S	256 648
		V	256 813
9980 002	FABRIKATIONSANL KOHLBERGB AND WARE	V	227 250
		S	261 061
9980 004	FABRIKATIONSANL ELEKTR ERZ AND WARE	V	227 250
		S	261 061
9980 009	FABRIKATIONSANL AND ENERGIEW AND WA	V	227 250
		S	261 061
9981 002	FABRIKATIONSANL NICHTENERG M AND WA	V	227 250
		S	261 061
9981 004	FABRIKATIONSANL BEARB STEIN AND WAR	V	227 250
		S	261 061
9982 002	FABRIKATIONSANL STAHLERZEUG AND WAR	V	227 250
		S	261 061
9982 009	FABRIKATIONSANL AND METALLB AND WAR	V	227 250
		S	261 061
9983 002	FABRIKATIONSANL MASCHINENBAU AND WA	V	227 250
		S	261 061
9983 004	FABRIKATIONSANL ELEKTROTECHN AND WA	V	227 250
		S	261 061
9984 000	FABRIKATIONSANL CHEM INDUSTR AND WA	V	227 250
		S	261 061
9985 002	FABRIKATIONSANL ZUCKERIND AND WAREN	V	227 250
		S	261 061
9985 009	FABRIKATIONSANL AND NAHRUNGSM AND W	V	227 250
		S	261 061
9986 000	FABRIKATIONSANL TEXTILIND AND WAREN	V	227 250
		S	261 061
9987 002	FABRIKATIONSANL HOLZBEARBEIT AND WA	V	227 250
		S	261 061
9987 009	FABRIKATIONSANL AND GEWERBE AND WAR	V	227 250

## SYSTEMATIK DER PRODUKTIONSBEREICHE IN INPUT-OUTPUT-RECHNUNGEN (SIO) 1980

- UEBERSICHT DER SCHWERPUNKTMAESSIG ZUGEORDNETEN BZW. VERNACHLAESSIGTEN WA-NR GEORDNET NACH WA-NR -

WAREN-NR	KURZPEZEICHNUNG (WA)	ZO	SIO-NR
9987 009		S	261 061
9988 000	FABRIKATIONSANL VERKEHR USW AND WAR	V	227 250
		S	261 061
9989 000	FABRIKATIONSANL WASSERGEW USW AND W	V	227 250
		S	261 061
9999 021	SORTIM V KLEINWAREN A UNEDL METALL	V	256 814
		V	256 816
		S	256 852

NUMMER	BEZEICHNUNG	SIG.- NR. 1)	NUMMER	BEZEICHNUNG	SIG.- NR. 1)
<u>UEBERSICHT</u>					
991	EINKOMMEN AUS UNSELBSTAENDIGER ARBEIT	4290		Übrige indirekte Steuern auf Güter aus inländischer Produktion	
993	EINKOMMEN AUS UNTERNEHMER-TAETIGKEIT UND VERMOEGEN	4300	995 311	Gründerwerbsteuer, Zuschlag zur Gründerwerbsteuer	
994	ABSCHREIBUNGEN	4500		Kapitalverkehrsteuer	
995	INDIREKTE STEUERN		995 312	Gesellschaftsteuer	
	INDIREKTE STEUERN AUF GÜTER AUS INLÄNDISCHER PRODUKTION	5110	995 313	Börsenumsatzsteuer	
	EINFUHRABGABEN <sup>2)</sup>	7590	995 314	Versicherungsteuer	
999	SUBVENTIONEN	5150	995 315	Rennwett- und Lotteriesteuer	
			995 316	Wechselsteuer	
			995 317	Feuerschutzsteuer	
				Vergnügungsteuer	
			995 318	Kinosteuer	
			995 319	Übrige Vergnügungssteuer	
<u>AUSFUEHRLICHE DARSTELLUNG</u>					
991	EINKOMMEN AUS UNSELBSTAENDIGER ARBEIT	4290		Verbrauchssteuern einschl. Einnahmen aus dem Branntweinmonopol und dem Zündholzmonopol (soweit nicht für eingeführte Güter gezahlt)	
991 100	Bruttolohn- und -gehaltsumme		995 321	Salzsteuer	
991 600	Arbeitgeberbeiträge zur Sozialversicherung zuzüglich zusätzliche Sozialaufwendungen		995 322	Mineralölsteuer	
993	EINKOMMEN AUS UNTERNEHMER-TAETIGKEIT UND VERMOEGEN	4300	995 323	Zündwarensteuer	
993 111	Positive Beträge <sup>3)</sup>		995 324	Leuchtmittelsteuer	
993 112	Negative Beträge <sup>3)</sup>		995 325	Spielkartensteuer	
994 994 000	ABSCHREIBUNGEN	4500	995 331	Zuckersteuer	
995	INDIREKTE STEUERN		995 333	Biersteuer	
	Indirekte Steuern auf Güter aus inländischer Produktion	5110	995 334	Schaumweinsteuer	
	Mehrwertsteuer		999 336	Tabaksteuer	
995 111	Berechnete Mehrwertsteuer		999 339	Essigsäuresteuer	
995 112	Abzugsfähige Mehrwertsteuer		995 341	Zündwarenmonopol	
995 113	Nichtabzugsfähige Mehrwertsteuer		995 344	Branntweinmonopol	
995 114	Abgeführte Mehrwertsteuer		995 345	Getränkesteuer	
995 115	Einbehaltende Mehrwertsteuer		995 346	Speiseeissteuer	
			995 347	Kraftfahrzeugsteuer (soweit nicht von privaten Haushalten gezahlt)	
			995 351	Grundsteuer A	

1) Nur für interne Zwecke; nicht für die Veröffentlichung bestimmt.

2) Einfuhrabgaben sind nicht Bestandteil der Bruttowertschöpfung der einzelnen Produktionsbereiche, sondern bilden einen eigenen, bereichsweise nicht zugeordneten Bestandteil des Bruttoin-

landsprodukts. Ihre Aufnahme in diese Übersicht erfolgte nur für interne Zwecke aus maschinentechnischen Gründen.

3) Getrennter Nachweis aus maschinentechnischen Gründen notwendig.

NUMMER	BEZEICHNUNG	SIG.- NR. 1)	NUMMER	BEZEICHNUNG	SIG.- NR. 1)
995 352	Grundsteuer B		999	SUBVENTIONEN	5150
995 353	Gewerbsteuer auf Ertrag und Kapital		999 010	Zuschüsse an die Landwirtschaft, wie z.B.:	
995 354	Lohnsummensteuer			Zahlungen zum Ausgleich von Preisverlusten (z.B. im Zuge der Durchführung des EWG-Marktordnungsrechts),	
995 361	Schankerlaubnissteuer			Zahlungen im Rahmen der Förderung der Eierwirtschaft,	
995 362	Steuerähnliche Zahlungen an die Länder 2)			Zahlungen zur Treibstoffverbilligung,	
995 372	Verwaltungsgebühren (so weit nicht von privaten Haushalten gezahlt)			Zahlungen zum Ausgleich von Nachteilen in der Landwirtschaft infolge der DM-Aufwertung,	
995 373	Umlagen an die Europäische Gemeinschaft für Kohle und Stahl (EGKS-Umlage)			Beihilfen zur gesetzlichen Unfallversicherung,	
995 395	Sonstige indirekte Steuern und ähnliche Abgaben			Zinsverbilligungszuschüsse an die Landwirtschaft.	
	EINFUHRABGABEN <sup>3)</sup>	7590			
	Einfuhrumsatzsteuer		999 050	Zuschüsse an die Fischwirtschaft, wie z.B.:	
995 611	Berechnete Einfuhrumsatzsteuer			Fangprämien an die Fischerei,	
995 612	Abzugsfähige Einfuhrumsatzsteuer			Zahlungen zur Treibstoffverbilligung,	
995 613	Nicht abzugsfähige Einfuhrumsatzsteuer			Zinsverbilligungszuschüsse für die Fischerei.	
	Übrige Einfuhrabgaben				
995 812	Zölle		999 100	Zuschüsse an die Energiewirtschaft und den Bergbau, wie z.B.:	
995 813	Abschöpfungen aus der Einfuhr von Marktordnungswaren			Zahlungen zur Stabilisierung des Kohleabsatzes,	
	Verbrauchssteuern (so weit nicht für Güter aus inländischer Produktion gezahlt) und Monopolausgleich für Branntwein			Zahlungen zur Treibstoffverbilligung,	
				Zinsverbilligungszuschüsse an die Energiewirtschaft und den Bergbau,	
995 821	Leuchtmittelsteuer			Zahlungen der Montan-Union an den Bergbau.	
995 822	Mineralölsteuer				
995 831	Zuckersteuer		999 200	Zuschüsse an die verarbeitende Industrie, wie z.B.:	
995 832	Biersteuer			Übergebietlicher Ausgleich nach dem Milch- und Fettgesetz, Stützungsmaßnahmen für die Magermilchverarbeitung und -verwendung,	
995 834	Schaumweinsteuer			Beihilfen für die Verwendung von Milchfett zur Herstellung von Mischfutter, Zinsverbilligungszuschüsse an die verarbeitende Industrie.	
995 836	Tabaksteuer				
995 837	Kaffeesteuer				
995 838	Teesteuer				
995 844	Monopolausgleich für eingeführten Branntwein				
995 869	Sonstige Verbrauchssteuern				
995 895	Sonstige Einfuhrabgaben				

- 1) Nur für interne Zwecke; nicht für die Veröffentlichung bestimmt.
- 2) Abgaben der Lotto- und Totounternehmen sowie der Spielbanken.
- 3) Einfuhrabgaben sind nicht Bestandteil der Bruttowertschöpfung der einzelnen Produktionsbereiche, sondern bilden

einen eigenen, bereichsweise nicht zugeordneten Bestandteil des Bruttoinlandsprodukts. Ihre Aufnahme in diese Übersicht erfolgte nur für interne Zwecke aus maschinentechnischen Gründen.

NUMMER	BEZEICHNUNG	SIG.- NR. 1)	NUMMER	BEZEICHNUNG	SIG.- NR. 1)
999 400	Zuschüsse an den Handel, wie z.B.:  Zuschüsse zu den Kosten der Vorratshaltung landwirtschaft- licher Erzeugnisse,  Erstattungen bei der Ausfuhr pflanzlicher und tierischer Erzeugnisse,  Zuschüsse zu den Kosten für Abbaumaßnahmen bei Marktord- nungswaren,  Zuschüsse zum Ausgleich von Wertverlusten bei Beständen landwirtschaftlicher Produkte infolge der DM-Aufwertungen,  Zuschüsse zur Einfuhr und Lagerung von Kohle.			Zuschüsse an die Deutsche Bundesbahn zur Förderung des Besuchsreiseverkehrs aus der DDR,  Zuschüsse an die Deutsche Bundesbahn und sonstige Verkehrsträger zu den Kosten im Personalnah- verkehr,  Frachthilfen an die Deutsche Bundesbahn und andere Verkehrsträger für die Beförderung von Kohle, Erz, Getreide,  Betriebszuschüsse an die Lufthansa,  Zahlungen zur Treibstoff- verbilligung,  Zinsverbilligungszuschüsse u.ä. an Verkehrsbetriebe.	
999 900	Zuschüsse an den Verkehr und die Nachrichtenübermittlung, wie z.B.:  Liquiditätshilfe an die Deutsche Bundesbahn,  Zuschüsse an die Deutsche Bundesbahn für Betrieb und Unterhaltung höhengleicher Kreuzungen,  Zuschüsse an die Deutsche Bundesbahn zu Personalmehr- aufwendungen,		999 710	Zuschüsse auf dem Gebiete des Wohnungswesens, wie z.B.:  Zinsverbilligungszuschüsse.	
			999 720	Zuschüsse an sonstige Dienst- leistungsbereiche, wie z.B.:  Zinsverbilligungszuschüsse.	

1) Nur für interne Zwecke; nicht für die  
Veröffentlichung bestimmt.

## LISTE DER ALLGEMEINEN KUPPELPRODUKTE UND DER VERWENDUNGSGLEICHEN PRODUKTE

- IN SIO 1980 FUER UMSETZUNG VORGESEHEN -

SIO-Warenart		zu SIO-Gruppe	Bezeichnung
Nr.	Bezeichnung		
011 290 <sup>1)</sup>	Natürlicher Dünger	200	Herstellung von chemischen Erzeugnissen
101 500	Dampf von Elektrizitätswerken	105	Erzeugung und Verteilung von Warmwasser und Dampf (Fernwärme) (ohne Dampf von Elektrizitätswerken); Preßluft
110 100	Grubengas	103	Erzeugung und Verteilung von Gas
111 071	Braunkohlenkoks und -schwelkoks	112	Steinkohlenverkokung
111 075	Braunkohlenrohtheer	200	Herstellung von chemischen Erzeugnissen
112 020	Gas aus Zechen- und Hüttenkokerien	103	Erzeugung und Verteilung von Gas
112 050	Steinkohlenrohtheer	200	Herstellung von chemischen Erzeugnissen
112 070	Rohbenzol	200	Herstellung von chemischen Erzeugnissen
112 080	Pech	200	Herstellung von chemischen Erzeugnissen
112 085	Schwefel aus Steinkohle	200	Herstellung von chemischen Erzeugnissen
112 090	Schwefelsaures Ammoniak	200	Herstellung von chemischen Erzeugnissen
116 020 <sup>1)</sup>	Erdgas	103	Erzeugung und Verteilung von Gas
116 030	Erdölgas	103	Erzeugung und Verteilung von Gas
116 040 <sup>1)</sup>	Nebenprodukte der Erdöl- und Erdgasförderung, absatzfähig (z.B. Erdgasbenzin, Erdwachs, roh)	205	Herstellung von Mineralölerzeugnissen
116 060	Schieferrohtheer	200	Herstellung von chemischen Erzeugnissen
116 070	Schwefel aus Erdöl oder Erdgas	200	Herstellung von chemischen Erzeugnissen
118 530	Sonstiger Schwarztorf (z.B. Torfkoks und -staub, Torfrohtheer, Torfbriketts und Badetorf)	200	Herstellung von chemischen Erzeugnissen
200 212	Äthanol (Äthylalkohol)	294	Herstellung von Spiritus und seinen Nebenerzeugnissen, Spirituosen und Verarbeitung von Weinen
205 210	Flüssiggas (z.B. Propan, Butan, auch mit Zusatz eines Indikators)	103	Erzeugung und Verteilung von Gas
205 250 <sup>1)</sup>	Heizgas und andere Raffineriegase (ohne Flüssiggas)	103	Erzeugung und Verteilung von Gas

1) WA-Nr. bei umzusetzender SIO-Nr.



LISTE DER ALLGEMEINEN KUPPELPRODUKTE UND DER VERWENDUNGSGLEICHEN PRODUKTE  
- IN SIO 1980 FUER UMSETZUNG VORGESEHEN -

SIO-Warenart		zu	Bezeichnung
Nr.	Bezeichnung	SIO-Gruppe	
205 585	Schwefel aus Erdölraffinerien	200	Herstellung von chemischen Erzeugnissen
210 511	Schuhe aus Kunststoff	272	Herstellung von Schuhen aus Leder und Textilien
213 255	Schuhe aus Gummi	272	Herstellung von Schuhen aus Leder und Textilien
230 035	Hochofengas	103	Erzeugung und Verteilung von Gas
230 090	Thomasschlacke	200	Herstellung von chemischen Erzeugnissen
242 997	Demontagen und Abwrackung von Maschinenbauerzeugnissen	408	Rückgewinnung
244 041 bis 244 049	Gebrauchte Kraftfahrzeuge	408	Rückgewinnung
246 650 <sup>1)</sup>	Abwracken von Wasserfahrzeugen	408	Rückgewinnung
246 670	Gebrauchte Wasserfahrzeuge	408	Rückgewinnung
248 970	Abwracken und Bergungsarbeiten von Luftfahrzeugen	408	Rückgewinnung
260 001 <sup>2)</sup>	Grubenholz (aus Sägewerken)	051	Erzeugung von Produkten der Forstwirtschaft (ohne Dienstleistungen)
260 002 <sup>2)</sup>	Faserholz (aus Sägewerken)	051	Erzeugung von Produkten der Forstwirtschaft (ohne Dienstleistungen)
260 007 <sup>2)</sup>	Brennholz (aus Sägewerken)	051	Erzeugung von Produkten der Forstwirtschaft (ohne Dienstleistungen)
261 452	Holzschuhe	272	Herstellung von Schuhen aus Leder und Textilien
261 453	Schuhbedarf aus Holz	272	Herstellung von Schuhen aus Leder und Textilien
294 500	Wein aus Weintrauben	011	Erzeugung von Produkten der allgemeinen Landwirtschaft
302 070	Abbruch-, Spreng- und Enttrümmierungsarbeiten	408	Rückgewinnung
601 900	Dienstleistungen der Kreditinstitute gegen unterstellte Gebühren	620	Unterstellte Bankgebühren
719 950	Klär gas	103	Erzeugung und Verteilung von Gas
800 500	Sonstige Dienstleistungen der privaten Organisationen ohne Erwerbszweck		Nebenverkäufe, als allgemeine Kuppelprodukte zu verschiedenen SIO-Gruppen
802 500	Sonstige Dienstleistungen von Forschungseinrichtungen der privaten Organisationen ohne Erwerbszweck	703	Marktbestimmte Forschungsleistungen

1) WA-Nr. bei umzusetzender SIO-Nr.

2) Wird wie ein allgemeines Kuppelprodukt zu SIO-Gruppe 051 umgesetzt.

LISTE DER ALLGEMEINEN KUPPELPRODUKTE UND DER VERWENDUNGSGLEICHEN PRODUKTE  
- IN SIO 1980 FUER UMSETZUNG VORGESEHEN -

SIO-Warenart		zu	Bezeichnung
Nr.	Bezeichnung	SIO-Gruppe	
804 500	Sonstige Dienstleistungen von Unterrichtseinrichtungen der privaten Organisationen ohne Erwerbszweck	704	Marktbestimmte Unterrichtsleistungen
806 500	Sonstige Dienstleistungen von Gesundheitseinrichtungen der privaten Organisationen ohne Erwerbszweck	710	Marktbestimmte Gesundheitsleistungen
808 500	Sonstige Dienstleistungen besonders nachgewiesener Anstalten und Einrichtungen der privaten Organisationen ohne Erwerbszweck	700	Marktbestimmte Gaststätten- und Beherbergungsleistungen
900 bis 906	Sonstige Dienstleistungen der allgemeinen Verwaltung der Gebietskörperschaften		Nebenverkäufe, als allgemeine Kuppelprodukte zu verschiedenen SIO-Gruppen
900 510	Druckereierzeugnissen	268	Herstellung von Druckereierzeugnissen, Lichtpaus- und verwandten Waren
900 520	Dienstleistungen des Straßenverkehrs	511	Personenbeförderungsleistungen des Straßenverkehrs
900 530	Dienstleistungen der Binnen-, See- und Küstenschifffahrt	527	Dienstleistungen der Binnenwasserstraßen und -häfen
900 550	Gaststätten- und Beherbergungsleistungen	700	Marktbestimmte Gaststätten- und Beherbergungsleistungen
900 560	Verlags-, Literatur- und Presseleistungen	708	Verlags-, Literatur- und Presseleistungen
900 570	Vermietung von Grundstücken und Räumen	716	Vermietung von Grundstücken und Räumen
900 580	Sonstige marktbestimmte Dienstleistungen (ohne Vermietung)	719	Sonstige marktbestimmte Dienstleistungen (ohne Vermietung)
902 500	Sonstige Dienstleistungen von Forschungseinrichtungen der Gebietskörperschaften	703	Marktbestimmte Forschungsleistungen
904 500	Sonstige Dienstleistungen von Unterrichtseinrichtungen der Gebietskörperschaften	704	Marktbestimmte Unterrichtsleistungen
906 500	Sonstige Dienstleistungen von Gesundheitseinrichtungen der Gebietskörperschaften	710	Marktbestimmte Gesundheitsleistungen
908, 961 bis 968	Sonstige Leistungen besonders nachgewiesener Anstalten und Einrichtungen der Gebietskörperschaften		Nebenverkäufe, als allgemeine Kuppelprodukte zu verschiedenen SIO-Gruppen
908 510	Klärgas	103	Erzeugung und Verteilung von Gas
908 520	Fleisch und Fleischerzeugnisse	291	Herstellung von Fleisch und Fleischerzeugnissen
908 530	Gaststätten- und Beherbergungsleistungen	700	Marktbestimmte Gaststätten- und Beherbergungsleistungen
908 550	Dienstleistungen auf den Gebieten von Wissenschaft, Bildung, Erziehung und Sport	706	Dienstleistungen auf den Gebieten von Wissenschaft, Bildung, Erziehung und Sport (ohne Forschungs- und Unterrichtsleistungen)

LISTE DER ALLGEMEINEN KUPPELPRODUKTE UND DER VERWENDUNGSGLEICHEN PRODUKTE  
 - IN SIO 1980 FUER UMSETZUNG VORGESEHEN -

SIO-Warenart		zu	
Nr.	Bezeichnung	SIO-Gruppe	Bezeichnung
908 560	Vermietung beweglicher Sachen	718	Vermietung beweglicher Sachen
908 570	Sonstige marktbestimmte Dienstleistungen (ohne Vermietung)	719	Sonstige marktbestimmte Dienstleistungen (ohne Vermietung)
961 500	Sonstige Dienstleistungen der allgemeinen Verwaltung der Sozialversicherung	719	Sonstige marktbestimmte Dienstleistungen (ohne Vermietung)
962 500	Sonstige Dienstleistungen von Forschungseinrichtungen der Sozialversicherung	703	Marktbestimmte Forschungsleistungen
966 500	Sonstige Dienstleistungen von Gesundheitseinrichtungen der Sozialversicherung	710	Marktbestimmte Gesundheitsleistungen
968 500	Sonstige Dienstleistungen besonders nachgewiesener Anstalten und Einrichtungen der Sozialversicherung	700	Marktbestimmte Gaststätten- und Beherbergungsleistungen

LISTE DER ALLGEMEINEN KUPPELPRODUKTE UND DER VERWENDUNGSGLEICHEN PRODUKTE  
 AUS SIO 011 BIS 299 UND 719  
 MIT ANGABE DER SIO-WARENARTEN UND DER ENTSPRECHENDEN WI- UND WA-NUMMERN  
 - IN SIO 1980 FUER UMSETZUNG VORGESEHEN -

Nr.	SIO-Warenart		Anmerkung
	WI-Nr.	Bezeichnung	
011 290	Natürlicher Dünger		Verwendungsgleiches Produkt, zu SIO-Gruppe 200 (SIO-WARENART 200 390)
	GÜLA		
	0197 10,	3101 000	
	0197 50, 0299 97, 0299 99		
200 390	Zu SIO-Gruppe 200 Sonstige Düngemittel		
	4319 00	3102 100, 3105 480	
101 500	Dampf von Elektrizitätswerken		Allgemeines Kuppelprodukt, zu SIO-Gruppe 105 (SIO-Warenart 105 100)
	-	-	
105 100	Zu SIO-Gruppe 105 Dampf (Fernwärme) (ohne Dampf von Elektrizitätswerken)		
	1051 00	-	
110 100	Grubengas		Allgemeines Kuppelprodukt, zu SIO-Gruppe 103 (SIO-Warenart 103 100)
	2112 90	-	
103 100	Zu SIO-Gruppe 103 Erzeugtes Gas aus Ortsgas- werken, Generatorgas, aufbe- reitetes Erdgas in Gaswerken		
	1037 00, 1038 00	2705 000	
111 071	Braunkohlenkoks und -schwelkoks		Allgemeines Kuppelprodukt, zu SIO-Gruppe 112 (SIO-Warenart 112 010)
	2116 50	2704 300	
112 010	Zu SIO-Gruppe 112 Steinkohlenkoks		
	2116 11 bis 2116 17	2704 110, 2704 190	

LISTE DER ALLGEMEINEN KUPPELPRODUKTE UND DER VERWENDUNGSGLEICHEN PRODUKTE  
 AUS SIO 011 BIS 299 UND 719  
 MIT ANGABE DER SIO-WARENARTEN UND DER ENTSPRECHENDEN WI- UND WA-NUMMERN  
 - IN SIO 1980 FUER UMSETZUNG VORGESEHEN -

Nr.	SIO-Warenart		Anmerkung
	WI-Nr.	Bezeichnung	
111 075	2117 15	Braunkohlenrohteer	Allgemeines Kuppelprodukt, zu SIO-Gruppe 200 (SIO-Warenart 200 202)
200 202	4219 11, 4219 15	Zu SIO-Gruppe 200 Sonstige Erzeugnisse aus der Weiterverarbeitung von Rohteeren	2708 100, 2708 300
112 020	1031 00, 1033 00	Gas aus Zechen- und Hüttenkokereien	Allgemeines Kuppelprodukt zu SIO-Gruppe 103 (SIO-Warenart 103 100)
103 100	1037 00, 1038 00	Zu SIO-Gruppe 103 Erzeugtes Gas aus Ortsgaswerken, Generatorgas, aufbereitetes Erdgas in Gaswerken	2705 000
112 050	2117 11	Steinkohlenrohteer	Allgemeines Kuppelprodukt, zu SIO-Gruppe 200 (SIO-Warenart 200 202)
200 202	4219 11, 4219 15	Zu SIO-Gruppe 200 Sonstige Erzeugnisse aus der Weiterverarbeitung von Rohteeren	2708 100, 2708 300
112 070	2117 60	Rohbenzol	Allgemeines Kuppelprodukt, zu SIO-Gruppe 200 (SIO-Warenart 200 201)
200 201	4211 81, 4211 85	Zu SIO-Gruppe 200 Sonstige chemisch nicht einheitliche aromatische Kohlenwasserstoffe	2707 700, 2707 910, 2707 980

LISTE DER ALLGEMEINEN KUPPELPRODUKTE UND DER VERWENDUNGSGLEICHEN PRODUKTE  
 AUS SIO 011 BIS 299 UND 719  
 MIT ANGABE DER SIO-WARENARTEN UND DER ENTSPRECHENDEN WI- UND WA-NUMMERN  
 - IN SIO 1980 FUER UMSETZUNG VORGESEHEN -

Nr.	SIO-Warenart		Anmerkung
	WI-Nr.	Bezeichnung	
112 080	Pech		Allgemeines Kuppelprodukt, zu SIO-Gruppe 200 (SIO-Warenart 200 202)
	-		
200 202		Zu SIO-Gruppe 200 Sonstige Erzeugnisse aus der Weiterverarbeitung von Rohteeren	
	4219 11, 4219 15		2708 100, 2708 300
112 085	Schwefel aus Steinkohle		Allgemeines Kuppelprodukt, zu SIO-Gruppe 200 (SIO-Warenart 200 103)
	-		
200 103		Zu SIO-Gruppe 200 Schwefel, sublimiert, gefällt oder kolloid (einschl. wiedergewonnenen, aber ohne gereinigten natürlichen Schwefel)	
	4112 10 bis 4112 90		2503 900, 2802 000
112 090	Schwefelsaures Ammoniak		Allgemeines Kuppelprodukt, zu SIO-Gruppe 200 (SIO-Warenart 200 310)
	-		
200 310		Zu SIO-Gruppe 200 Düngemittel, stickstoffhaltig	
	4311 11 bis 4311 15		3102 150 bis 3102 900
116 020	Erdgas		Allgemeines Kuppelprodukt, zu SIO-Gruppe 103 (SIO-Warenart 103 100)
	2122 00		2711 910
103 100		Zu SIO-Gruppe 103 Erzeugtes Gas aus Ortsgaswerken, Generatorgas, aufbereitetes Erdgas in Gaswerken	
	1037 00, 1038 00		2705 000

LISTE DER ALLGEMEINEN KUPPELPRODUKTE UND DER VERWENDUNGSGLEICHEN PRODUKTE  
 AUS SIO 011 BIS 299 UND 719  
 MIT ANGABE DER SIO-WARENARTEN UND DER ENTSPRECHENDEN WI- UND WA-NUMMERN  
 - IN SIO 1980 FUER UMSETZUNG VORGESEHEN -

Nr.	SIO-Warenart		Anmerkung
	WI-Nr.	Bezeichnung	
		WA-Nr.	
116 030	Erdölgas 2124 00	-	Allgemeines Kuppelprodukt, zu SIO-Gruppe 103 (SIO-Warenart 103 100)
103 100	Zu SIO-Gruppe 103 Erzeugtes Gas aus Ortsgaswerken, Gene- ratorgas, aufbereitetes Erdgas in Gaswerken 1037 00, 1038 00	2705 000	
116 040	Nebenprodukte der Erdöl- und Erdgas- förderung, absatzfähig (z.B. Erdgas- benzin, Erdwachs, roh) 2127 00	2713 110	Allgemeines Kuppelprodukt, zu SIO-Gruppe 205 (SIO-Warenart 205 590)
205 590	Zu SIO-Gruppe 205 Sonstige Mineralölerzeugnisse 2279 90	2710 310, 2710 330, 2710 390, 2710 510, 2710 530, 2710 610, 2710 630, 2710 710, 2710 730, 2710 750, 2713 110	
116 060	Schieferrohteer 2129 00	-	Allgemeines Kuppelprodukt, zu SIO-Gruppe 200 (SIO-Warenart 200 202)
200 202	Zu SIO-Gruppe 200 Sonstige Erzeugnisse aus der Weiter- verarbeitung von Rohteeren 4219 11, 4219 15	2708 100, 2708 300	
116 070	Schwefel aus Erdöl oder Erdgas -	-	Allgemeines Kuppelprodukt, zu SIO-Gruppe 200 (SIO-Warenart 200 103)
200 103	Zu SIO-Gruppe 200 Schwefel sublimiert, gefällt oder kolloid (einschl. wiedergewonnen, aber ohne gereinigten natürlichen Schwefel) 4112 10 bis 4112 90	2503 900, 2802 000	

LISTE DER ALLGEMEINEN KUPPELPRODUKTE UND DER VERWENDUNGSGLEICHEN PRODUKTE  
 AUS SIO 011 BIS 299 UND 719  
 MIT ANGABE DER SIO-WARENARTEN UND DER ENTSPRECHENDEN WI- UND WA-NUMMERN  
 - IN SIO 1980 FUER UMSETZUNG VORGESEHEN -

Nr.	SIO-Warenart		Anmerkung
	WI-Nr.	Bezeichnung	
118 530	2181 90	Sonstiger Schwarztorf (z.B. Torfkoks u. -staub, Torfrohteer, Torfbriketts und Badetorf)	Allgemeines Kuppelprodukt, zu SIO-Gruppe 200 (SIO-Warenart 200 202)
			2703 300, 2704 800
200 202	4219 11, 4219 15	Zu SIO-Gruppe 200 Sonstige Erzeugnisse aus der Weiterverarbeitung von Rohteeren	
			2708 100, 2708 300
200 212	4231 13, 4231 14	Äthanol (Äthylalkohol)	Verwendungsgleiches Produkt, zu SIO-Gruppe 294 (SIO-Warenart 294 010)
294 010	6873 10, 6873 21	Zu SIO-Gruppe 294 Rohbranntwein, unvergällt; Spiritus, gereinigt	
			2208 300, 2209 100
205 210	2231 00	Flüssiggas (z.B. Propan, Butan, auch mit Zusatz eines Indikators)	Allgemeines Kuppelprodukt, zu SIO-Gruppe 103 (SIO-Warenart 103 100)
			2711 030 bis 2711 190, 2711 990
103 100	1037 00, 1038 00	Zu SIO-Gruppe 103 Erzeugtes Gas aus Ortsgaswerken, Generatorgas, aufbereitetes Erdgas in Gaswerken	
			2705 000
205 250	2235 00	Heizgas und andere Raffineriegase (ohne Flüssiggas)	Allgemeines Kuppelprodukt, zu SIO-Gruppe 103 (SIO-Warenart 103 100)
103 100	1037 00, 1038 00	Zu SIO-Gruppe 103 Erzeugtes Gas aus Ortsgaswerken, Generatorgas, aufbereitetes Erdgas in Gaswerken	
			2705 000



LISTE DER ALLGEMEINEN KUPPELPRODUKTE UND DER VERWENDUNGSGLEICHEN PRODUKTE  
 AUS SIO 011 BIS 299 UND 719  
 MIT ANGABE DER SIO-WARENARTEN UND DER ENTSPRECHENDEN WI- UND WA-NUMMERN  
 - IN SIO 1980 FUER UMSETZUNG VORGESEHEN -

SIO-Warenart		Anmerkung
Nr.	Bezeichnung	
WI-Nr.	WA-Nr.	
205 585	Schwefel aus Erdölraffinerien	Allgemeines Kuppelprodukt, zu SIO-Gruppe 200 (SIO-Warenart 200 103)
-	-	
200 103	Zu SIO-Gruppe 200 Schwefel sublimiert, gefällt oder kolloid (einschl. wiedergewonnenen, aber ohne gereinigten natürlichen Schwefel)	
4112 10	2503 900,	
bis	2802 000	
4112 90		
210 511	Schuhe aus Kunststoff	Verwendungsgleiches Pro- dukt, zu SIO-Gruppe 272 (SIO-Warenarten 272 1..)
5851 10	6401 612 bis 6401 690	
272 1..	Zu SIO-Gruppe 272 Schuhe aus Leder und Textilien	
6251,	6402,	
6252,	6403,	
6253,	6404,	
6255,	6405 100	
6258,	bis	
6259	6405 310,	
	6405 940,	
	6406	
213 255	Schuhe aus Gummi	Verwendungsgleiches Pro- dukt, zu SIO-Gruppe 272 (SIO-Warenarten 272 1..)
5924 00	6401 212 bis 6401 250, 6401 290	
272 1..	Zu SIO-Gruppe 272 Schuhe aus Leder und Textilien	
6251,	6402,	
6252,	6403,	
6253,	6404,	
6255,	6405 100	
6258,	bis	
6259	6405 310,	
	6405 940,	
	6406	

LISTE DER ALLGEMEINEN KUPPELPRODUKTE UND DER VERWENDUNGSGLEICHEN PRODUKTE  
 AUS SIO 011 BIS 299 UND 719  
 MIT ANGABE DER SIO-WARENARTEN UND DER ENTSPRECHENDEN WI- UND WA-NUMMERN  
 - IN SIO 1980 FUER UMSETZUNG VORGESEHEN -

Nr.	SIO-Warenart		Anmerkung
	WI-Nr.	Bezeichnung	
230 035	Hochofengas 1035 00	-	Allgemeines Kuppelprodukt, zu SIO-Gruppe 103 (SIO-Warenart 103 100)
103 100	Zu SIO-Gruppe 103 Erzeugtes Gas aus Ortsgaswerken, Generatorgas, aufbereitetes Erd- gas in Gaswerken  1037 00, 1038 00	2705 000	
230 090	Thomasschlacke 2719 70	-	Allgemeines Kuppelprodukt, zu SIO-Gruppe 200 (SIO-Warenart 200 335)
200 335	Zu SIO-Gruppe 200 Thomasphosphatmehl  4311 55	3103 170	
242 997	Demontagen und Abwrackung von Maschinenbauerzeugnissen 3298 00	-	Allgemeines Kuppelprodukt, zu SIO-Gruppe 408 (SIO-Dienstleistungsart 408 210)
408 210	Zu SIO-Gruppe 408 Abwrack- und Abbruchleistungen des Produzierenden Gewerbes  -	-	
244 041 bis 244 049	Gebrauchte Kraftfahrzeuge  -	8701 790, 8701 974, 8702 050, 8702 140, 8702 272, 8702 274, 8702 822, 8702 824, 8702 880	Allgemeines Kuppelprodukt, zu SIO-Gruppe 408 (SIO-Dienstleistungsart 408 250)
408 250	Zu SIO-Gruppe 408 Sonstige Rückgewinnung durch das Produzierende Gewerbe  -	-	

LISTE DER ALLGEMEINEN KUPPELPRODUKTE UND DER VERWENDUNGSGLEICHEN PRODUKTE  
 AUS SIO 011 BIS 299 UND 719  
 MIT ANGABE DER SIO-WARENARTEN UND DER ENTSPRECHENDEN WI- UND WA-NUMMERN  
 - IN SIO 1980 FUER UMSETZUNG VORGESEHEN -

Nr.	SIO-Warenart		Anmerkung
	WI-Nr.	Bezeichnung WA-Nr.	
246 650	3499 90	Abwracken von Wasserfahrzeugen 8904 000	Allgemeines Kuppelprodukt, zu SIO-Gruppe 408 (SIO-Dienstleistungsart 408 210)
408 210	-	Zu SIO-Gruppe 408 Abwrack- und Abbruchleistungen des Produzierenden Gewerbes -	
246 670	-	Gebrauchte Wasserfahrzeuge -	Allgemeines Kuppelprodukt, zu SIO-Gruppe 408 (SIO-Dienstleistungsart 408 250)
408 250	-	Zu SIO-Gruppe 408 Sonstige Rückgewinnung durch das Produzierende Gewerbe -	
248 970	3598 00, 3599 00	Abwrackung und Bergungsarbeiten von Luftfahrzeugen -	Allgemeines Kuppelprodukt, zu SIO-Gruppe 408 (SIO-Dienstleistungsart 408 210)
408 210	-	Zu SIO-Gruppe 408 Abwrack- und Abbruchleistungen des Produzierenden Gewerbes -	
260 001	5311 00	Grubenholz (aus Sägewerken) -	Wie ein allgemeines Kuppel- produkt, zu SIO-Gruppe 051 (SIO-Warenart 051 03.)
051 03.	GÜLA 0521 50/70, 0525 50/70, 0541 50/70, 0545 50/70	Grubenholz (aus der Forstwirtschaft) 4403 510, 4403 910	
260 002	5312 00	Faserholz (aus Sägewerken) -	Wie ein allgemeines Kuppel- produkt, zu SIO-Gruppe 051 SIO-Warenart 051 03.)
051 03.	GÜLA 0521 50/70, 0525 50/70, 0541 50/70, 0545 50/70	Faserholz (aus der Forstwirtschaft) 4403 300, 4403 600	

LISTE DER ALLGEMEINEN KUPPELPRODUKTE UND DER VERWENDUNGSGLEICHEN PRODUKTE  
 AUS SIO 011 BIS 299 UND 719  
 MIT ANGABE DER SIO-WARENARTEN UND DER ENTSPRECHENDEN WI- UND WA-NUMMERN  
 - IN SIO 1980 FUER UMSETZUNG VORGESEHEN -

Nr.	SIO-Warenart		Anmerkung
	WI-Nr.	Bezeichnung	
260 007		Brennholz (einschl. Generatorholz, Tankholz und Verkohlungsholz) (aus Sägewerken)	Wie ein allgemeines Kuppel- produkt, zu SIO-Gruppe 051 (SIO-Warenart 051 03.)
	5313 00		
051 03.		Zu SIO-Gruppe 051 Brennholz und Reisig (einschl. Verkohlungsholz) (aus der Forst- wirtschaft)	
	<u>GÜLA</u> 0521 50/70, 0525 50/70, 0541 50/70, 0545 50/70		4401 100
261 452		Holzschuhe	Verwendungsgleiches Pro- dukt, zu SIO-Gruppe 272 (SIO-Warenarten 272 1..)
	5452 10		
272 1..		Zu SIO-Gruppe 272 Schuhe aus Leder und Textilien	
	6251, 6252, 6253, 6255, 6258, 6259		6402, 6403, 6404, 6405 100 bis 6405 310, 6405 940, 6406
261 453		Schuhbedarf aus Holz	Verwendungsgleiches Pro- dukt, zu SIO-Gruppe 272 (SIO-Warenarten 272 1..)
	5452 30 bis 5452 80		4425 993, 6405 982
272 1..		Zu SIO-Gruppe 272 Schuhe aus Leder und Textilien	
	6251, 6252, 6253, 6255, 6258, 6259		6402, 6403, 6404, 6405 100 bis 6405 310, 6405 940, 6406

LISTE DER ALLGEMEINEN KUPPELPRODUKTE UND DER VERWENDUNGSGLEICHEN PRODUKTE  
 AUS SIO 011 BIS 299 UND 719  
 MIT ANGABE DER SIO-WARENARTEN UND DER ENTSPRECHENDEN WI- UND WA-NUMMERN  
 - IN SIO 1980 FUER UMSETZUNG VORGESEHEN -

SIO-Warenart		Anmerkung
Nr.	Bezeichnung	
WI-Nr.	WA-Nr.	
294 500	Wein aus Weintrauben	Verwendungsgleiches Produkt, zu SIO-Gruppe 011 (SIO-Warenart 011 631, 011 639)
-	-	
011 631, 011 639	Zu SIO-Gruppe 011 Weinbauerzeugnisse einschl. Nebenprodukte und Abfallstoffe von Weinbauerzeugnissen	
GÜLA 0135 11 bis 0135 79, 0193 31 bis 0193 39	0804 210 bis 0804 270, 2204 000, 2205 212 bis 2205 359, 2205 399, 2205 492, 2205 494, 2205 499, 2205 540, 2205 682 bis 2205 980, 2305 100, 2305 300, 2306 200	
719 950	Klärgas	Allgemeines Kuppelprodukt, zu SIO-Gruppe 103 (SIO-Warenart 103 100)
1039 00	-	
103 100	Zu SIO-Gruppe 103 Erzeugtes Gas aus Ortsgaswerken, Generatorgas, aufbereitetes Erdgas in Gaswerken	
1037 00, 1038 00	2705 000	