

STATISTISCHES BUNDESAMT

DER STAAT

IN DEN VOLKSWIRTSCHAFTLICHEN GESAMTRECHNUNGEN

1950 BIS 1996

Statist. Bundesamt - Bibliothek



10-04153

(10.2075)

Arbeitsunterlage

Stand: März 1997



Weitere Informationen zu dieser Veröffentlichung können direkt beim Statistischen Bundesamt erfragt werden:
Gruppe IIIB, Telefon: 0611 / 75 - 27 95 oder Fax: 0611 / 72 - 40 00

 **STATIS-BUND**

Im Statistischen Informationssystem des Bundes (STATIS-BUND) sind rund 1,5 Mill. ausgewählte statistische Zeitreihen gespeichert. Alle Zeitreihen können via Mailbox, auf Diskette oder Magnetband bezogen werden.

Fachliche Beratung: 06 11 / 75 - 27 16 und 22 56.

Mailbox: 06 11 / 75 29 20 · Technische Rückfragen: 06 11 / 75 32 84.

 **T-ONLINE / BILDSCHIRMTEXT**

Ausgewählte Tabellen und Grafiken bietet das Statistische Bundesamt über T-ONLINE / BILDSCHIRMTEXT an. Die Informationsseiten sind in T-ONLINE mit * 48484# abrufbar, ebenso wie die Bestellung von Veröffentlichungen und die Übermittlung von Anfragen.

Herausgeber: Statistisches Bundesamt, Wiesbaden



Informationen: Statistisches Bundesamt
Allgemeiner Auskunftsdienst
65180 Wiesbaden

- Telefon: 06 11 / 75 24 05
- Telefax: 06 11 / 75 33 30
- T-Online (Btx): * 48484#
- Internet: <http://www.statistik-bund.de>

Zweigstelle Berlin
Postfach 276, 10124 Berlin

- Telefon: 030 / 23 24 68 66
- Telefax: 030 / 23 24 68 72

Erschienen im März 1997

© Statistisches Bundesamt, Wiesbaden 1997

Alle Rechte vorbehalten. Es ist insbesondere nicht gestattet, ohne ausdrückliche Genehmigung des Statistischen Bundesamtes diese Veröffentlichung oder Teile daraus für gewerbliche Zwecke zu übersetzen, zu vervielfältigen, auf Mikrofilm/-fiche zu verfilmen oder in elektronische Systeme einzuspeichern.

Recyclingpapier aus 100 % Altpapier.

I n h a l t

	Jahre	Seite
Hinweise zu den dargestellten Ergebnissen		5
 T a b e l l e n t e i l		
1 Einnahmen und Ausgaben sowie Finanzierungssaldo des Staates		
1.1 Staat insgesamt	1950 - 1996	7
1.2 Gebietskörperschaften	1950 - 1996	10
1.3 Bund	1950 - 1996	13
1.4 Länder	1950 - 1996	16
1.5 Gemeinden	1950 - 1996	19
1.6 Sozialversicherung	1950 - 1996	22
 2 Steuern und Sozialbeiträge sowie Ausgaben des Staates		
	1950 - 1996	25
 3 Wirtschaftliche Beziehungen des Staates zum Unternehmenssektor		
	1960 - 1996	27
 4 Wirtschaftliche Beziehungen des Staates zum Haushaltssektor		
	1960 - 1996	29
 5 Wirtschaftliche Beziehungen des Staates zur übrigen Welt		
	1960 - 1996	31
 6 Produktionswert, Vorleistungen und Wertschöpfung des Staates, Staatsverbrauch		
6.1 Staat insgesamt	1950 - 1996	32
6.2 Gebietskörperschaften	1950 - 1996	33
6.3 Bund	1950 - 1996	34
6.4 Länder	1950 - 1996	35
6.5 Gemeinden	1950 - 1996	36
6.6 Sozialversicherung	1950 - 1996	37
 7 Einnahmen des Staates nach Einnahmearten		
7.1 Staat insgesamt	1950 - 1996	38
7.2 Gebietskörperschaften	1960 - 1996	40
7.3 Bund	1960 - 1996	41
7.4 Länder	1960 - 1996	42
7.5 Gemeinden	1960 - 1996	43
7.6 Sozialversicherung	1960 - 1996	44
 8 Einnahmen des Staates nach Herkunftssektoren und Einnahmearten		
8.1 Staat insgesamt	1950 - 1996	45
8.2 Gebietskörperschaften	1960 - 1996	47
8.3 Bund	1960 - 1996	48
8.4 Länder	1960 - 1996	49
8.5 Gemeinden	1960 - 1996	50
8.6 Sozialversicherung	1960 - 1996	51

	Jahre	Seite
9 Steuereinnahmen des Staates nach Steuerarten		
9.1 Staat insgesamt	1950 - 1996	52
9.2 Bund	1960 - 1996	54
9.3 Länder	1960 - 1996	55
9.4 Gemeinden	1960 - 1996	56
10 Tatsächliche Sozialbeiträge an den Staat nach Beitragsarten		
	1950 - 1996	57
11 Ausgaben des Staates nach Ausgabearten		
11.1 Staat insgesamt	1950 - 1996	58
11.2 Gebietskörperschaften	1960 - 1996	60
11.3 Bund	1960 - 1996	61
11.4 Länder	1960 - 1996	62
11.5 Gemeinden	1960 - 1996	63
11.6 Sozialversicherung	1960 - 1996	64
12 Ausgaben des Staates nach wirtschaftlichen Kategorien		
12.1 Staat insgesamt	1950 - 1996	65
12.2 Gebietskörperschaften	1960 - 1996	67
12.3 Bund	1960 - 1996	68
12.4 Länder	1960 - 1996	69
12.5 Gemeinden	1960 - 1996	70
12.6 Sozialversicherung	1960 - 1996	71
13 Bruttoinvestitionen des Staates nach Anlagearten		
13.1 Staat insgesamt	1950 - 1996	72
13.2 Gebietskörperschaften	1960 - 1996	73
13.3 Bund	1960 - 1996	74
13.4 Länder	1960 - 1996	75
13.5 Gemeinden	1960 - 1996	76
13.6 Sozialversicherung	1960 - 1996	77
14 Einnahmen und Ausgaben sowie Finanzierungssaldo der Sozialversicherung nach Sozialversicherungszweigen		
14.1 Rentenversicherung der Arbeiter	1960 - 1996	78
14.2 Rentenversicherung der Angestellten	1960 - 1996	79
14.3 Knappschaftliche Rentenversicherung	1960 - 1996	80
14.4 Zusatzversorgung im öffentlichen Dienst	1960 - 1996	81
14.5 Landwirtschaftliche Alterskassen	1960 - 1996	82
14.6 Gesetzliche Krankenversicherung	1960 - 1996	83
14.7 Gesetzliche Unfallversicherung	1960 - 1996	84
14.8 Arbeitslosenversicherung	1960 - 1996	85
14.9 Gesetzliche Pflegeversicherung	1995 - 1996	86

ZEICHENERKLÄRUNG

- = nichts vorhanden oder - abweichend von der Zeichenerklärung anderer Veröffentlichungen des Statistischen Bundesamtes - weniger als die Hälfte von 1 in der letzten besetzten Stelle

. = Zahlenwert unbekannt oder geheimzuhalten

x = Tabellenfach gesperrt, weil Aussage nicht sinnvoll

HINWEISE ZU DEN DARGESTELLTEN ERGEBNISSEN

Mit dieser Arbeitsunterlage stellt das Statistische Bundesamt Ergebnisse über die längerfristige Entwicklung der Einnahmen und der Ausgaben des Staates im Rahmen der Volkswirtschaftlichen Gesamtrechnungen nach dem Rechenstand der Fachserie 18 "Volkswirtschaftliche Gesamtrechnungen", Reihe 1.3 "Konten und Standardtabellen. Vorbericht 1996", vor. Die Arbeitsunterlage beinhaltet aktualisierte Ergebnisse zu den Tabellen des Sonderbandes Fachserie 18 "Volkswirtschaftliche Gesamtrechnungen, Reihe S.16 "Der Staat in den Volkswirtschaftlichen Gesamtrechnungen 1950 bis 1990".

Definitionen und Abgrenzungen der dargestellten Tatbestände entsprechen voll denen in den Volkswirtschaftlichen Gesamtrechnungen. Sie sind ausführlich im Hauptbericht der Fachserie 18, Reihe 1.3, sowie im o.a. Sonderband Fachserie 18, Reihe S.16, erläutert.

Die Angaben für das frühere Bundesgebiet beziehen sich auf die Bundesrepublik Deutschland nach dem Gebietsstand vor dem 3. Oktober 1990. Sie schließen Berlin-West ein. Die Angaben für Deutschland beziehen sich auf den Gebietsstand von Deutschland seit dem 3. Oktober 1990.

Hinweis: Abweichend von früheren Arbeitsunterlagen werden anstelle der Anteile der Einnahmen und Ausgaben am Bruttosozialprodukt die Anteile am Bruttoinlandsprodukt dargestellt.

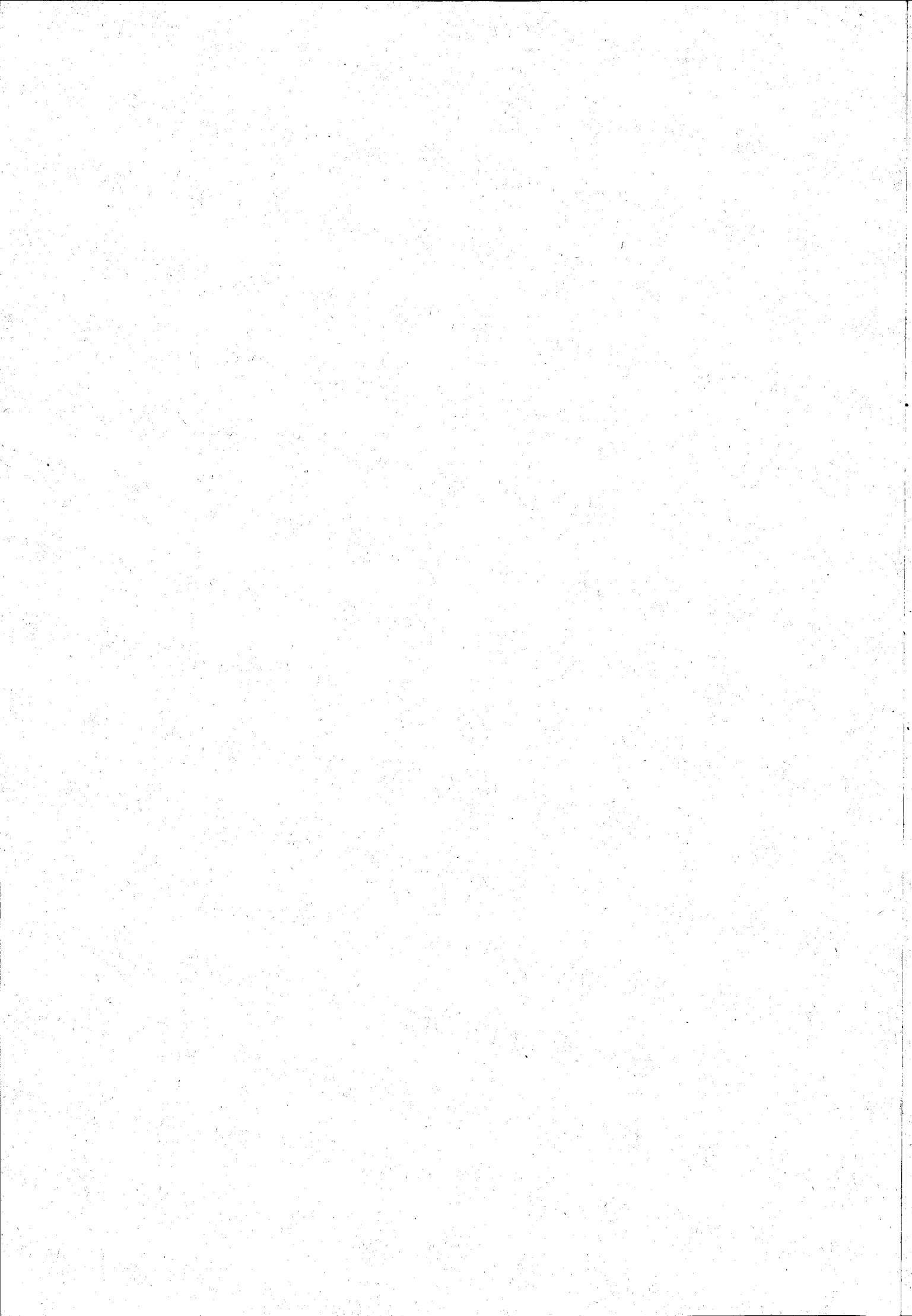

1 EINKÜNFEN UND AUSGABEN SOWIE FINANZIERUNGSSALDO DES STAATES *)

DEUTSCHLAND

1.1 STAAT INSGESAMT

JAHR 1)	EINKÜNFEN					AUSGABEN				FINANZIERUNGSSALDO	NACHRICHTL. BRUTTOINLANDS-PRODUKT - NOMINAL
	INSGESAMT	DARUNTER			INSGESAMT	DARUNTER					
		ZUSAMMEN	INDIREKTE STEUERN	DIREKTE STEUERN		ÜBERTRAGUNGEN	STAATSVERBRAUCH	BRUTTOINVESTITIONEN			
STEUERN 2)					SOZIALBEITRÄGE						
1950	31310	20700	12700	8000		8410	30700	17940	10160	2040	610
1951	40620	26950	16750	10200	10120	36950	21270	12990	2360	3670	119300
1952	48370	32750	19770	12980	11900	42700	24710	14800	2540	5530	136420
1953	62290	35890	21290	14600	12700	46240	26080	16240	3060	16500	146530
1954	56670	37780	22710	15070	13710	49710	27380	17370	3630	6960	157270
1955	53110	41470	25750	15720	15610	54660	29340	19030	4670	6450	179730
1956	69830	45880	28140	17740	17410	60900	31280	22060	5640	9330	198660
1957	77260	49100	30320	18870	19260	70160	37120	25520	6930	7100	216640
1958	83290	51260	31670	19590	24590	79900	41590	30350	6230	3390	232660
1959	92100	57510	35440	22070	26290	87410	43820	33560	8050	4690	254860
1960	104950	65630	38940	26690	29170	95660	46610	37700	9240	9290	285630
1961	108870	69770	41780	27990	31210	99660	47300	40450	9720	9210	302710
1962	122600	79570	46190	33780	34420	113350	53920	45780	11440	9250	331710
1963	134760	87890	50060	37830	38120	129580	60060	52830	14280	5180	360780
1964	143790	93270	52790	40480	41160	140380	61230	59390	17110	3410	382370
1965	156180	101950	57480	44470	43830	153170	67290	62100	20880	3010	420180
1966	167470	107840	62190	45650	48520	170230	76490	69650	20860	-2760	459170
1967	180720	114890	65500	49390	53820	181590	80820	75450	21200	-870	488230
1968	185560	117380	67990	49390	56420	193560	89450	80050	18870	-7000	494350
1969	206770	129800	74940	54660	62200	211080	102290	82730	20680	-4310	533260
1970	239850	152160	88280	63880	71430	233330	110640	93120	23730	6520	596960
1971	255480	161890	89050	72840	84940	254130	119820	106470	31290	1380	675300
1972	303020	183650	98690	84860	98440	304240	136270	126760	33870	-1220	749750
1973	335520	201250	110180	91070	112480	340900	157580	141040	33850	-4380	823120
1974	397400	236880	121070	115810	133480	386360	177970	163090	35130	11040	917250
1975	432040	253420	126040	128380	149560	444760	202370	190110	40130	-12720	983930
1976	451420	254100	130280	123820	167260	509100	244510	210080	40330	-57680	1026630
1977	507940	285750	141920	143830	187970	546200	267400	221860	39490	-38260	1120500
1978	553680	317170	152520	164650	200230	582680	287800	235130	39340	-29000	1195290
1979	589170	335050	167560	167490	212660	620470	303300	253090	42550	-31300	1283550
1980	633880	358670	183160	175510	230040	669470	324090	273540	47910	-35760	1388440
1981	679200	381220	193470	187750	248490	721880	342070	298020	53240	-42680	1472040
1982	705150	394860	201680	193180	266400	765700	361940	318560	49900	-35400	1524970
1983	743010	414750	214390	200360	290340	816400	379800	326440	45440	-52700	1568090
1984	773800	439150	226130	213020	304580	848820	387690	336440	42180	-42600	1668540
1985	814840	459950	230310	229640	320110	875270	411370	365720	42910	-21090	1823180
1986	865780	478100	237040	237400	337400	912800	431600	382560	47290	-35400	1924970
1987	911720	491440	245500	245940	350550	949560	445510	392280	47990	-37840	1990480
1988	945820	512520	257110	255410	366520	991060	469960	412380	48910	-45240	2095980
1989	1021610	560090	278330	281760	383150	1018860	487210	416820	52370	2750	2224440
1990	1068380	573220	302220	271000	410460	1118120	555170	444070	55530	-49740	2426000
1991	1196030	653550	337530	316020	449360	1286210	684780	467080	59900	-90180	2647600
1992	1300220	689220	358460	330760	513040	1395040	686630	556720	75030	-94820	2853600
1993	1437850	754740	389840	364900	562900	1524620	720800	616280	87210	-86770	3075600
1994	1489060	772910	409560	363350	596390	1598740	773510	634210	87030	-109580	3158100
1995	1581550	811230	443560	367670	640540	1662110	809080	650240	89680	-80560	3320400
1996	1634110	838580	447190	391390	669620	1985720	1094000	675350	86730	-351610	3457400
1997	1643720	821060	451920	369140	701100	1777690	870330	695440	81320	-133970	3538700

VERÄNDERUNG GEGENÜBER DEM VORJAHR

JAHR	IN %										IN MILL. DM		IN %
	INSGESAMT	ZUSAMMEN	INDIREKTE STEUERN	DIREKTE STEUERN	SOZIALBEITRÄGE	INSGESAMT	ÜBERTRAGUNGEN	STAATSVERBRAUCH	BRUTTOINVESTITIONEN	FINANZIERUNGSSALDO	NACHRICHTL. BRUTTOINLANDS-PRODUKT - NOMINAL		
1965	7.2	5.8	8.2	2.7	10.7	11.1	13.7	12.2	-0.1	-5770	9.3		
1966	7.9	6.5	5.3	8.2	10.9	6.7	5.7	8.3	1.6	1890	6.3		
1967	3.2	2.2	3.8	-	4.8	6.6	10.7	6.1	-11.0	-6130	1.3		
1968	10.8	10.6	10.2	11.1	10.2	9.1	14.4	3.3	9.6	2690	7.9		
1969	16.0	17.2	17.8	16.4	14.8	10.5	8.2	12.6	14.7	10890	11.9		
1970	10.7	6.4	0.9	14.0	18.9	13.2	8.3	14.3	31.9	-5170	13.1		
1971	14.1	13.4	10.8	16.6	15.9	15.2	13.7	19.1	8.2	-2570	11.0		
1972	11.1	9.6	11.6	7.2	14.3	12.0	15.6	11.3	-0.1	-3160	9.8		
1973	18.1	17.7	9.9	27.2	18.7	13.3	12.9	15.6	3.8	15420	11.4		
1974	8.7	7.0	3.3	10.9	12.0	15.1	13.7	16.6	14.2	-23760	7.3		
1975	4.5	0.3	4.2	-3.6	11.8	14.5	20.8	10.6	0.5	-44960	4.3		
1976	12.5	12.5	8.9	16.2	12.4	7.3	9.4	5.6	-2.1	19420	9.1		
1977	9.0	11.0	7.5	14.5	6.5	6.7	7.6	6.0	-0.4	9260	6.7		
1978	6.4	5.6	9.9	1.7	6.2	6.5	5.4	7.6	8.2	-2300	7.4		
1979	7.6	7.0	9.3	4.8	8.2	7.9	6.9	8.1	12.6	-4460	8.2		
1980	7.1	6.3	5.6	7.0	8.0	7.8	5.5	6.9	11.1	-6920	6.0		
1981	4.4	1.4	2.5	0.2	8.1	6.1	5.8	6.8	-6.3	-13870	4.3		
1982	4.8	2.2	1.7	2.7	5.8	3.9	4.9	2.5	-8.9	3850	3.5		
1983	4.1	5.0	6.3	3.7	2.1	2.6	2.1	3.1	-7.2	10100	5.1		
1984	5.3	5.9	5.5	6.3	4.9	4.0	4.1	4.2	-0.0	8620	4.9		
1985	4.8	4.7	1.8	7.8	5.1	3.1	2.0	4.4	1.8	12890	4.1		
1986	3.8	2.9	2.5	3.2	5.4	4.2	3.4	4.6	10.2	-4310	5.6		
1987	2.8	3.9	4.0	3.8	3.9	4.1	5.0	3.9	1.5	-12440	3.4		
1988	3.7	4.3	4.7	3.9	4.6	4.4	6.3	3.8	1.9	-7400	5.3		
1989	8.0	9.3	8.3	10.3	4.5	2.8	3.7	1.6	7.1	47990	6.1		
1990	4.6	2.3	8.6	-3.8	7.1	9.7	13.9	6.0	6.0	-52490	9.1		
1991	11.9	14.0	11.7	16.6	9.5	15.0	23.3	5.2	7.9	-40440	9.1		
1992	10.6	9.5	8.8	10.3	9.7	9.3	5.0	10.7	16.2	8050	7.8		
1993	3.6	2.4	3.1	-0.4	5.9	4.9	7.3	2.9	-0.2	-22910	5.7		
1994	6.2	5.0	8.3	1.2	7.4	4.0	4.6	2.5	3.0	29120	5.1		
1995	3.3	3.4	0.8	6.5	4.5	19.5	35.2	3.9	-3.3	-271050	4.1		
1996	0.6	-2.1	1.1	-5.7	4.7	-10.5	-20.4	3.0	-6.2	217640	2.4		

*) IN DER ABGRENZUNG DER VOLKSWIRTSCHAFTLICHEN GESAMTRECHNUNGEN, OHNE VORGÄNGE DER FINANZIERUNGSRECHNUNG.
1) 1950 BIS 1959 UND ZUM VERGLEICH AUCH ERSTE ANGABE FÜR 1960 OHNE SAARLAND UND BERLIN. BIS 1990 UND ZUM VERGLEICH

AUCH ERSTE ANGABE FÜR 1991 NUR FRÜHERES BUNDESGEBIET.
- AB 1992 VORLÄUFIGES ERGEBNIS.
2) OHNE VERMÖGENSWIRKSAME STEUERN.

1 EINNAHMEN UND AUSGABEN SOWIE FINANZIERUNGSSALDO DES STAATES *)

DEUTSCHLAND

1.1 STAAT INSGESAMT

JAHR 1)	EINNÄHMEN					AUSGABEN				FINANZIERUNGSSALDO	NACHRICHTL. BRUTTOINLANDS-PRODUKT-NOMINAL
	INSGESAMT	DARUNTER			INSGESAMT	DARUNTER					
		ZUSAMMEN	INDIREKTE STEUERN	DIREKTE STEUERN		SOZIAL- BEITRÄGE	ÜBER- TRAGUNGEN	STAATS- VERBRAUCH	BRUTTO- INVESTITIONEN		
1950/90	9.1	8.5	6.1	9.1	10.0	9.3	8.9	9.7	8.5	X	8.2
1960/90	7.9	7.3	6.8	7.9	9.0	8.4	8.6	8.3	6.0	X	7.2
1970/90	7.2	6.5	6.3	6.8	8.2	7.5	8.0	7.4	2.9	X	6.6
1980/90	4.6	4.2	4.6	3.7	5.1	4.5	5.0	4.1	0.4	X	5.1
1950/60	12.9	12.2	11.9	12.8	13.2	12.0	10.0	14.0	15.3	X	11.4
1960/70	9.3	8.8	7.9	10.0	10.5	10.2	9.7	10.2	12.4	X	8.4
1970/80	9.8	8.9	8.1	9.9	11.3	11.3	10.6	11.1	10.8	X	8.1
1980/85	9.0	9.1	8.3	10.3	9.2	11.3	10.1	11.5	16.5	X	8.7
1985/70	9.7	8.5	7.4	9.8	11.9	9.2	9.4	8.9	8.4	X	8.0
1970/75	11.2	9.4	7.9	11.2	14.5	14.0	15.3	14.6	5.2	X	8.7
1975/80	8.5	8.5	8.2	8.7	8.2	7.2	6.9	7.2	5.7	X	7.5
1980/85	4.7	3.8	3.5	4.1	5.2	3.9	3.8	4.2	-4.2	X	4.4
1985/90	4.6	3.8	3.6	3.4	5.1	5.0	6.2	4.0	5.3	X	5.9
1991/95	5.9	5.0	5.7	4.3	6.9	9.2	12.4	4.9	3.7	X	4.9

JAHRESDURCHSCHNITTLICHE VERÄNDERUNG IN % 3)

JAHR	INSGESAMT	ZUSAMMEN	INDIREKTE STEUERN	DIREKTE STEUERN	SOZIAL- BEITRÄGE	INSGESAMT	ÜBER- TRAGUNGEN	STAATS- VERBRAUCH	BRUTTO- INVESTITIONEN	FINANZIERUNGSSALDO	NACHRICHTL. BRUTTOINLANDS-PRODUKT-NOMINAL
1950/90	1.11	1.03	0.98	1.10	1.22	1.13	1.09	1.18	1.03	X	1.0
1960/90	1.10	1.01	0.95	1.09	1.25	1.17	1.19	1.16	0.83	X	1.0
1970/90	1.09	0.99	0.95	1.03	1.24	1.13	1.21	1.12	0.44	X	1.0
1980/90	0.90	0.81	0.89	0.73	1.00	0.87	0.87	0.79	0.08	X	1.0
1950/60	1.13	1.07	1.04	1.12	1.15	1.06	0.88	1.23	1.43	X	1.0
1960/70	1.12	1.05	0.94	1.20	1.26	1.23	1.17	1.22	1.48	X	1.0
1970/80	1.22	1.10	1.00	1.23	1.40	1.31	1.36	1.34	0.67	X	1.0
1980/85	1.04	1.05	0.95	1.18	1.06	1.30	1.16	1.32	1.90	X	1.0
1965/70	1.20	1.05	0.93	1.22	1.48	1.15	1.17	1.10	1.05	X	1.0
1970/75	1.28	1.08	0.90	1.28	1.66	1.60	1.75	1.67	0.60	X	1.0
1975/80	1.14	1.13	1.10	1.16	1.10	0.97	0.93	0.97	0.76	X	1.0
1980/85	1.07	0.88	0.81	0.94	1.19	0.90	0.85	0.96	-0.97	X	1.0
1985/90	0.78	0.77	0.95	0.57	0.87	0.85	1.05	0.67	0.90	X	1.0
1991/95	1.20	1.02	1.16	0.87	1.40	1.88	2.51	1.01	0.75	X	1.0

% DES BRUTTOINLANDS-PRODUKTS

1950	32.2	21.3	13.1	8.2	8.7	31.6	18.5	10.5	2.1	0.6	100
1951	34.0	22.6	14.0	8.5	8.5	31.0	17.8	10.6	2.0	3.1	100
1952	35.5	24.0	14.5	9.5	8.3	31.4	18.1	10.8	1.9	4.1	100
1953	42.5	24.5	14.5	10.0	8.7	31.6	17.8	11.1	2.1	11.0	100
1954	36.0	24.0	14.4	9.6	8.7	31.6	17.4	11.0	2.3	4.4	100
1955	35.1	23.1	14.3	8.7	8.7	30.4	16.3	10.6	2.7	4.7	100
1956	35.1	23.1	14.2	8.9	8.4	30.8	15.7	11.1	2.8	4.7	100
1957	35.7	22.7	14.0	8.7	9.8	32.4	17.1	11.6	2.7	3.3	100
1958	35.8	22.0	13.6	8.4	10.6	34.3	17.9	13.0	2.7	1.5	100
1959	36.1	22.6	13.9	8.7	10.3	34.3	17.2	13.2	3.2	1.8	100
1960	36.7	23.0	13.6	9.3	10.2	33.5	16.3	13.2	3.2	3.3	100
1960	36.0	23.0	13.8	9.2	10.3	32.9	15.6	13.4	3.2	3.0	100
1961	37.0	24.1	13.9	10.2	10.4	34.2	16.3	13.8	3.4	2.8	100
1962	37.4	24.4	13.9	10.5	10.6	35.9	16.6	14.6	4.0	1.4	100
1963	37.5	24.4	13.8	10.6	10.8	36.7	16.0	15.5	4.5	0.9	100
1964	37.2	24.3	13.7	10.6	10.4	36.5	16.0	14.8	5.0	0.7	100
1965	36.5	23.5	13.5	9.9	10.6	37.1	16.7	15.2	4.5	-0.6	100
1966	37.0	23.5	13.4	10.1	11.0	37.2	16.6	15.5	4.3	-0.2	100
1967	37.7	23.7	13.8	10.0	11.4	39.2	16.2	16.2	3.8	-1.4	100
1968	38.8	24.3	14.1	10.3	11.7	39.6	19.2	15.5	3.9	-0.8	100
1969	40.2	25.5	14.8	10.7	12.0	39.1	18.5	15.6	4.0	1.1	100
1970	39.3	24.0	13.2	10.8	12.6	39.1	17.7	15.8	4.6	0.2	100
1971	40.4	24.5	13.2	11.3	13.1	40.5	18.2	15.9	4.5	-0.2	100
1972	40.9	24.4	13.4	11.1	13.7	41.4	19.1	17.1	4.1	-0.5	100
1973	43.3	25.8	13.2	12.6	14.6	42.1	19.4	17.8	3.8	-1.2	100
1974	43.9	25.8	12.7	13.0	15.2	45.2	20.6	19.3	4.1	-1.3	100
1975	44.0	24.8	12.7	12.1	16.3	49.6	23.6	20.5	3.9	-5.6	100
1976	45.3	25.5	12.7	12.8	16.8	48.7	23.9	19.8	3.5	-3.4	100
1977	46.3	26.5	12.8	13.8	16.8	48.7	24.1	19.7	3.3	-2.4	100
1978	45.9	26.1	13.1	13.0	16.6	48.3	23.6	19.7	3.3	-2.4	100
1979	45.7	25.8	13.2	12.6	16.6	48.2	23.3	19.7	3.5	-2.6	100
1980	46.1	25.9	13.1	12.8	16.9	49.0	23.2	20.2	3.6	-2.9	100
1981	46.2	25.2	12.9	12.3	17.5	49.9	23.6	20.7	3.3	-3.7	100
1982	46.8	24.9	12.7	12.2	17.9	50.1	23.9	20.6	2.9	-3.3	100
1983	46.4	24.9	12.8	12.0	17.4	48.9	23.2	20.2	2.5	-1.9	100
1984	46.5	25.1	12.9	12.2	17.4	48.5	23.0	20.0	2.4	-1.9	100
1985	46.9	25.2	12.6	12.6	17.6	48.0	22.6	20.1	2.4	-1.2	100
1986	46.1	24.6	12.3	12.3	17.5	47.4	22.1	19.9	2.5	-1.3	100
1987	45.8	24.7	12.3	12.4	17.6	47.7	22.4	20.0	2.4	-1.9	100
1988	45.1	24.5	12.3	12.2	17.5	47.3	22.4	19.7	2.3	-2.2	100
1989	45.9	25.2	12.5	12.7	17.2	46.8	21.9	18.8	2.4	0.1	100
1990	44.0	23.6	12.5	11.2	16.9	46.1	22.9	18.3	2.3	-2.1	100
1991	45.2	24.7	12.7	11.9	17.0	46.6	25.9	17.6	2.3	-3.4	100
1991	45.6	24.2	12.6	11.6	18.0	48.9	24.1	18.5	2.6	-3.3	100
1992	46.8	24.5	12.7	11.9	18.3	49.6	23.4	20.0	2.8	-2.6	100
1993	47.2	24.5	13.0	11.5	18.9	50.6	24.5	20.1	2.8	-3.6	100
1994	47.5	24.4	13.4	11.1	19.3	50.1	24.4	19.6	2.7	-2.4	100
1995	47.3	24.3	12.9	11.3	19.4	57.4	31.6	19.5	2.5	-10.2	100
1996	46.4	23.2	12.8	10.4	19.8	50.2	24.6	19.7	2.3	-3.8	100

*) IN DER ABGRENZUNG DER VOLKSWIRTSCHAFTLICHEN GESAMTRECHNUNGEN, OHNE VORGÄNGE DER FINANZIERUNGSSALDORECHNUNG.

1) 1950 BIS 1959 UND ZUM VERGLEICH AUCH ERSTE ANGABE FÜR 1960 OHNE SAARLAND UND BERLIN. BIS 1990 UND ZUM VERGLEICH AUCH ERSTE ANGABE FÜR 1991 NUR FRÜHERES BUNDESGEBIET. - AB 1992 VORLÄUFIGES ERGEBNIS.

2) OHNE VERMÖGENSWIRKSAME STEUERN.

3) GEBIETSPRUNG 1960 RECHNERISCH AUSGESCHALTET.

4) JAHRESDURCHSCHNITTLICHE VERÄNDERUNG IN % IN RELATION ZUR JAHRESDURCHSCHNITTLICHEN VERÄNDERUNG DES BRUTTOINLANDS-PRODUKTS IN %.

DEUTSCHLAND

1.1 STAAT INSGESAMT

JAHR (1)	EINNAHMEN					AUSGABEN				
	INSGESAMT	ZUSAMMEN	STEUERN (2)	INDIREKTE STEUERN	DIREKTE STEUERN	INSGESAMT	ÜBER-TRÄGERN	STAATS-VERBRAUCH	BRUTTO-INVESTITIONEN	FINANZ-SALDO

% DER EINNAHMEN

1950	100	100	100	100	100	100	100	100	100	100
1955	100	100	100	100	100	100	100	100	100	100
1960	100	100	100	100	100	100	100	100	100	100
1964	100	100	100	100	100	100	100	100	100	100
1965	100	100	100	100	100	100	100	100	100	100
1966	100	100	100	100	100	100	100	100	100	100
1967	100	100	100	100	100	100	100	100	100	100
1968	100	100	100	100	100	100	100	100	100	100
1969	100	100	100	100	100	100	100	100	100	100
1970	100	100	100	100	100	100	100	100	100	100
1971	100	100	100	100	100	100	100	100	100	100
1972	100	100	100	100	100	100	100	100	100	100
1973	100	100	100	100	100	100	100	100	100	100
1974	100	100	100	100	100	100	100	100	100	100
1975	100	100	100	100	100	100	100	100	100	100
1976	100	100	100	100	100	100	100	100	100	100
1977	100	100	100	100	100	100	100	100	100	100
1978	100	100	100	100	100	100	100	100	100	100
1979	100	100	100	100	100	100	100	100	100	100
1980	100	100	100	100	100	100	100	100	100	100
1981	100	100	100	100	100	100	100	100	100	100
1982	100	100	100	100	100	100	100	100	100	100
1983	100	100	100	100	100	100	100	100	100	100
1984	100	100	100	100	100	100	100	100	100	100
1985	100	100	100	100	100	100	100	100	100	100
1986	100	100	100	100	100	100	100	100	100	100
1987	100	100	100	100	100	100	100	100	100	100
1988	100	100	100	100	100	100	100	100	100	100
1989	100	100	100	100	100	100	100	100	100	100
1990	100	100	100	100	100	100	100	100	100	100
1991	100	100	100	100	100	100	100	100	100	100
1992	100	100	100	100	100	100	100	100	100	100
1993	100	100	100	100	100	100	100	100	100	100
1994	100	100	100	100	100	100	100	100	100	100
1995	100	100	100	100	100	100	100	100	100	100
1996	100	100	100	100	100	100	100	100	100	100

% DER AUSGABEN

1950	102.0	67.4	68.6	40.7	27.9	27.4	26.1	28.6	28.6	41.4
1955	118.5	75.9	75.9	47.1	26.8	26.8	26.8	26.8	26.8	26.8
1960	109.7	68.6	68.6	40.7	27.9	27.4	26.1	28.6	28.6	41.4
1961	108.2	70.6	70.6	41.9	28.1	28.1	28.1	28.1	28.1	28.1
1962	108.2	70.6	70.6	41.9	28.1	28.1	28.1	28.1	28.1	28.1
1963	108.2	70.6	70.6	41.9	28.1	28.1	28.1	28.1	28.1	28.1
1964	108.2	70.6	70.6	41.9	28.1	28.1	28.1	28.1	28.1	28.1
1965	108.2	70.6	70.6	41.9	28.1	28.1	28.1	28.1	28.1	28.1
1966	108.2	70.6	70.6	41.9	28.1	28.1	28.1	28.1	28.1	28.1
1967	108.2	70.6	70.6	41.9	28.1	28.1	28.1	28.1	28.1	28.1
1968	108.2	70.6	70.6	41.9	28.1	28.1	28.1	28.1	28.1	28.1
1969	108.2	70.6	70.6	41.9	28.1	28.1	28.1	28.1	28.1	28.1
1970	108.2	70.6	70.6	41.9	28.1	28.1	28.1	28.1	28.1	28.1
1971	108.2	70.6	70.6	41.9	28.1	28.1	28.1	28.1	28.1	28.1
1972	108.2	70.6	70.6	41.9	28.1	28.1	28.1	28.1	28.1	28.1
1973	108.2	70.6	70.6	41.9	28.1	28.1	28.1	28.1	28.1	28.1
1974	108.2	70.6	70.6	41.9	28.1	28.1	28.1	28.1	28.1	28.1
1975	108.2	70.6	70.6	41.9	28.1	28.1	28.1	28.1	28.1	28.1
1976	108.2	70.6	70.6	41.9	28.1	28.1	28.1	28.1	28.1	28.1
1977	108.2	70.6	70.6	41.9	28.1	28.1	28.1	28.1	28.1	28.1
1978	108.2	70.6	70.6	41.9	28.1	28.1	28.1	28.1	28.1	28.1
1979	108.2	70.6	70.6	41.9	28.1	28.1	28.1	28.1	28.1	28.1
1980	108.2	70.6	70.6	41.9	28.1	28.1	28.1	28.1	28.1	28.1
1981	108.2	70.6	70.6	41.9	28.1	28.1	28.1	28.1	28.1	28.1
1982	108.2	70.6	70.6	41.9	28.1	28.1	28.1	28.1	28.1	28.1
1983	108.2	70.6	70.6	41.9	28.1	28.1	28.1	28.1	28.1	28.1
1984	108.2	70.6	70.6	41.9	28.1	28.1	28.1	28.1	28.1	28.1
1985	108.2	70.6	70.6	41.9	28.1	28.1	28.1	28.1	28.1	28.1
1986	108.2	70.6	70.6	41.9	28.1	28.1	28.1	28.1	28.1	28.1
1987	108.2	70.6	70.6	41.9	28.1	28.1	28.1	28.1	28.1	28.1
1988	108.2	70.6	70.6	41.9	28.1	28.1	28.1	28.1	28.1	28.1
1989	108.2	70.6	70.6	41.9	28.1	28.1	28.1	28.1	28.1	28.1
1990	108.2	70.6	70.6	41.9	28.1	28.1	28.1	28.1	28.1	28.1
1991	108.2	70.6	70.6	41.9	28.1	28.1	28.1	28.1	28.1	28.1
1992	108.2	70.6	70.6	41.9	28.1	28.1	28.1	28.1	28.1	28.1
1993	108.2	70.6	70.6	41.9	28.1	28.1	28.1	28.1	28.1	28.1
1994	108.2	70.6	70.6	41.9	28.1	28.1	28.1	28.1	28.1	28.1
1995	108.2	70.6	70.6	41.9	28.1	28.1	28.1	28.1	28.1	28.1
1996	108.2	70.6	70.6	41.9	28.1	28.1	28.1	28.1	28.1	28.1

1) IN DER ABGRENZUNG DER VOLKSWIRTSCHAFTLICHEN GESAMTRECHNUNG, OHNE VORGÄNGE DER FINANZIERUNGSRECHNUNG.

2) AB 1992 VORKLAUFIGES ERGEBNIS.

AUCH ERSTE ANGABE FÜR 1991 NUR FRÜHERES BUNDESGEBIET.

I EINKÜNFEN UND AUSGABEN SOWIE FINANZIERUNGSSALDO DES STAATES *)

DEUTSCHLAND

1.2 GEBIETSKÖRPERSCHAFTEN

JAHR 1)	EINKÜNFEN				AUSGABEN					FINANZIERUNGSSALDO	NACHRICHTL. BRUTTOINLANDS-PRODUKT - NOMINAL
	INSGESAMT	DARUNTER			INSGESAMT	DARUNTER					
		STEUERN 2)	SOZIALBEITRÄGE	ÜBERTRAGUNGEN VON DER SOZIALVERSICHERUNG		ÜBERTRAGUNGEN AN ANDERE SEKTOREN	ÜBERTRAGUNGEN AN DIE SOZIALVERSICHERUNG	STAATSVERBRAUCH	BRUTTOINVESTITIONEN		

JAHRESDURCHSCHNITTLICHE VERÄNDERUNG IN % 3)

1950/90	8.7	8.5	10.4	X	8.9	8.2	10.8	9.3	8.5	X	8.2
1960/90	7.4	7.3	8.8	X	8.1	8.8	7.5	7.7	6.0	X	7.2
1970/90	6.7	6.5	7.3	X	7.1	8.1	7.7	6.8	2.9	X	6.6
1980/90	4.4	4.2	4.1	X	4.3	5.5	3.6	3.7	0.4	X	5.1
1950/60	12.6	12.2	15.3	X	11.4	6.4	21.1	14.3	16.5	X	11.4
1960/70	8.9	8.8	11.8	X	10.2	10.2	7.2	9.7	12.6	X	8.4
1970/80	9.2	8.9	10.6	X	10.0	10.7	12.0	9.9	5.4	X	8.1
1980/90	8.9	8.9	10.6	X	12.0	11.5	9.2	11.5	16.8	X	8.7
1965/70	8.9	8.5	12.9	X	8.3	8.9	5.3	7.9	8.5	X	8.0
1970/75	9.5	9.4	14.3	X	12.8	14.6	18.2	12.8	5.0	X	8.7
1975/80	8.8	8.5	7.1	X	7.2	6.9	6.0	7.2	5.7	X	7.5
1980/85	4.5	3.8	4.4	X	3.4	3.0	2.4	3.8	-4.5	X	4.4
1985/90	4.2	4.5	3.8	X	5.3	8.1	4.8	3.6	5.5	X	5.9
1991/95	5.4	5.0	5.9	X	9.7	16.2	6.8	3.7	3.6	X	4.9

ELASTIZITÄT (JAHRESDURCHSCHNITTLICHE VERÄNDERUNG) 3) 4)

1950/90	1.06	1.03	1.26	X	1.09	1.00	1.31	1.14	1.04	X	1.0
1960/90	1.04	1.01	1.22	X	1.13	1.22	1.05	1.08	0.84	X	1.0
1970/90	1.02	0.99	1.11	X	1.08	1.22	1.17	1.03	0.43	X	1.0
1980/90	0.85	0.81	0.80	X	0.85	1.08	0.71	0.72	0.07	X	1.0
1950/60	1.11	1.07	1.34	X	1.00	0.87	1.85	1.25	1.45	X	1.0
1960/70	1.06	1.05	1.41	X	1.21	1.22	0.85	1.16	1.51	X	1.0
1970/80	1.13	1.10	1.31	X	1.23	1.32	1.48	1.23	0.66	X	1.0
1980/85	1.02	1.05	1.22	X	1.38	1.33	1.06	1.32	1.94	X	1.0
1985/90	1.11	1.06	1.61	X	1.04	1.10	0.65	0.99	1.05	X	1.0
1970/75	1.09	1.08	1.54	X	1.45	1.68	2.08	1.46	0.55	X	1.0
1975/80	1.18	1.13	0.94	X	0.95	0.92	0.81	0.95	0.77	X	1.0
1980/85	1.03	0.88	1.02	X	0.78	0.69	0.56	0.86	-1.04	X	1.0
1985/90	0.71	0.77	0.64	X	0.90	1.37	0.82	0.61	0.94	X	1.0
1991/95	1.09	1.02	1.39	X	1.97	3.30	1.33	0.74	0.73	X	1.0

% DES BRUTTOINLANDSPRODUKTS

1950	24.0	21.3	0.5	0.0	24.3	12.9	0.8	8.0	2.0	-0.4	100
1951	25.9	23.5	0.5	0.0	24.1	12.3	1.1	8.2	1.9	-1.7	100
1952	27.4	24.0	0.5	0.0	24.4	12.1	1.5	8.4	1.8	-3.0	100
1953	34.1	24.5	0.5	0.0	24.7	11.8	1.8	8.5	2.0	-9.4	100
1954	27.5	24.0	0.5	0.0	24.8	11.5	1.7	8.5	2.2	-2.7	100
1955	26.6	23.1	0.6	0.0	23.5	10.4	1.6	8.1	2.6	-3.1	100
1956	25.5	23.1	0.6	0.0	23.4	9.6	1.7	8.6	2.8	-3.1	100
1957	25.0	22.7	0.7	0.0	23.8	9.7	2.0	8.7	2.7	-2.3	100
1958	25.5	22.0	0.7	0.0	24.6	9.0	2.1	10.2	2.6	-0.8	100
1959	26.0	22.6	0.7	0.0	24.8	8.5	2.1	10.4	3.1	-1.2	100
1960	26.7	23.0	0.7	0.0	24.4	8.2	1.9	10.4	3.2	-2.3	100
1961	25.9	23.0	0.7	0.0	23.7	7.4	2.0	10.5	3.1	-2.2	100
1962	26.8	24.1	0.7	-	25.4	7.9	2.5	10.9	3.4	-1.4	100
1963	27.0	24.4	0.7	-	26.4	8.3	2.0	11.6	3.9	-0.6	100
1964	27.0	24.4	0.7	-	26.9	7.3	2.1	12.4	4.4	-0.1	100
1965	26.9	24.3	0.7	-	27.0	7.7	2.1	11.6	4.9	-0.1	100
1966	26.1	23.5	0.8	-	27.5	8.4	2.0	11.9	4.5	-1.4	100
1967	26.2	23.5	0.8	-	27.0	7.9	2.1	11.8	4.3	-0.8	100
1968	26.5	23.7	0.8	-	27.7	8.2	2.3	12.3	3.8	-1.2	100
1969	27.4	24.3	0.9	-	28.1	9.5	2.1	11.6	3.8	-0.7	100
1970	28.6	25.6	0.9	-	27.6	9.0	2.0	11.7	3.9	-0.9	100
1971	27.1	24.0	0.9	-	27.9	8.7	1.8	11.8	4.5	-0.7	100
1972	27.7	24.5	1.0	-	28.8	9.1	1.8	12.6	4.5	-1.1	100
1973	27.5	24.4	1.0	-	29.1	9.6	1.9	12.5	4.1	-1.6	100
1974	29.0	25.8	1.1	-	29.3	9.6	2.0	12.8	3.8	-0.2	100
1975	29.1	25.8	1.2	0.0	30.8	9.8	2.1	13.7	4.0	-1.7	100
1976	28.1	24.8	1.2	0.0	33.5	11.3	2.7	14.2	3.9	-5.4	100
1977	29.0	25.5	1.2	0.0	32.4	11.2	2.6	13.6	3.5	-3.5	100
1978	30.1	26.5	1.2	0.0	32.2	11.4	2.4	13.6	3.2	-2.1	100
1979	30.0	26.1	1.2	0.0	32.3	11.2	2.5	13.7	3.3	-2.3	100
1980	29.8	25.8	1.2	0.0	32.3	11.2	2.4	13.7	3.4	-2.6	100
1981	29.9	25.9	1.2	0.0	33.1	11.0	2.5	14.0	3.6	-3.2	100
1982	29.4	25.2	1.2	0.0	33.5	11.0	2.5	14.3	3.2	-4.1	100
1983	29.6	24.9	1.2	0.0	33.4	10.8	2.9	14.2	2.8	-3.8	100
1984	29.8	24.9	1.2	0.0	32.3	10.5	2.4	13.9	2.6	-2.5	100
1985	29.9	25.1	1.2	0.1	31.9	10.6	2.3	13.6	2.3	-1.9	100
1986	30.1	25.2	1.2	0.1	31.6	10.3	2.3	13.6	2.3	-1.4	100
1987	29.4	24.6	1.2	0.1	31.2	10.2	2.2	13.4	2.4	-1.8	100
1988	29.1	24.7	1.2	0.1	31.3	10.4	2.2	13.5	2.4	-2.2	100
1989	28.5	24.5	1.2	0.1	30.7	10.3	2.3	13.0	2.3	-2.2	100
1990	29.5	25.2	1.1	0.1	30.1	10.1	2.3	12.7	2.3	-0.6	100
1991	27.8	23.6	1.1	0.1	30.7	11.4	2.2	12.2	2.2	-2.9	100
1992	28.8	24.7	1.0	0.1	32.8	14.0	2.4	11.4	2.2	-4.0	100
1993	28.2	24.2	1.0	0.1	32.3	11.5	2.6	12.9	2.6	-4.1	100
1994	28.9	24.5	1.0	0.1	31.8	10.2	2.6	13.0	2.8	-2.7	100
1995	28.9	24.5	1.0	0.1	32.6	10.4	3.2	13.1	2.7	-3.7	100
1996	29.1	24.4	1.1	0.1	31.7	10.4	2.9	12.4	2.6	-2.6	100
1997	28.7	24.3	1.0	0.1	36.5	17.3	2.6	12.3	2.4	-9.9	100
1998	27.4	23.2	1.0	0.1	30.8	9.8	3.0	12.0	2.2	-3.4	100

*) IN DER ABGRENZUNG DER VOLKSWIRTSCHAFTLICHEN GESAMTRECHNUNGEN, OHNE VORGÄNGE DER FINANZIERUNGSRECHNUNG.
1) 1950 BIS 1959 UND ZUM VERGLEICH AUCH ERSTE ANGABE FÜR 1960 OHNE SAARLAND UND BERLIN. BIS 1990 UND ZUM VERGLEICH AUCH ERSTE ANGABE FÜR 1991 NUR FRÜHERES BUNDESGEBIET. - AB 1992 VORLÄUFIGES ERGEBNIS.

2) OHNE VERMÖGENSWIRKSAME STEUERN.
3) GEBIETSPRÜNG 1960 RECHNERISCH AUSGESCHALTET.
4) JAHRESDURCHSCHNITTLICHE VERÄNDERUNG IN % IN RELATION ZUR JAHRESDURCHSCHNITTLICHEN VERÄNDERUNG DES BRUTTOINLANDSPRODUKTS IN %.

1 EINKÜHNE UND AUSGABEN SOWIE FINANZIERUNGSALDO DES STAATES *)

DEUTSCHLAND

1.2 GEBIETSKÖRPERSCHAFTEN

JAHRE 1)	EINKÜHNE					AUSGABEN					FINANZIERUNGS- SALDO	NACH- RICHTL. BRUTTO- PRODUKT -NOMINAL-
	INSGESAMT	STERNEN 2)	SOZIAL- BEITRÄGE	ÜBER- TRÄGUNG VON SOZIAL- VER- SICHERUNG	INSGESAMT	ÜBER- TRÄGUNG AN ANDERE SEKTOREN	ÜBER- TRÄGUNG AN SOZIAL- VER- SICHERUNG	STÄATS- VER- BRÄUCH	BRUTTO- INVESTI- TIONEN	BRUTTO- INVESTI- TIONEN		

1950	100	88.8	2.0	0.1	101.5	53.7	3.4	33.5	6.4	11.7	-1.5	13.3
1951	100	86.6	2.1	0.1	88.3	39.0	5.9	30.5	3.0	11.7	8.3	13.3
1952	100	86.0	2.6	0.0	91.3	30.6	7.1	39.0	11.8	11.7	13.3	
1953	100	89.3	2.7	-	95.8	27.1	7.4	45.6	14.4	11.4	13.3	
1954	100	89.9	2.7	-	97.5	29.4	9.6	40.6	12.7	12.1	13.3	
1955	100	90.0	2.9	-	105.3	30.2	7.6	45.2	12.2	12.1	13.3	
1956	100	90.0	3.0	-	103.2	31.1	8.1	45.2	12.2	12.1	13.3	
1957	100	88.0	4.1	0.0	112.0	38.8	9.9	47.0	12.0	12.0	13.3	
1958	100	88.1	4.3	0.0	119.1	40.4	9.6	50.5	13.8	12.0	13.3	
1959	100	86.8	3.9	0.1	108.7	37.5	8.0	45.9	11.4	11.4	13.3	
1960	100	86.6	4.0	0.1	110.5	36.9	8.5	46.8	11.9	11.9	13.3	
1961	100	85.6	4.2	0.1	113.9	37.3	9.4	48.6	10.8	10.8	13.3	
1962	100	83.9	4.2	0.1	112.8	36.3	9.6	47.9	9.4	9.4	13.3	
1963	100	83.5	4.1	0.1	108.5	35.3	8.2	45.5	8.2	8.2	13.3	
1964	100	83.8	4.0	0.2	108.4	35.3	7.7	45.5	7.8	7.8	13.3	
1965	100	83.6	4.0	0.2	104.7	34.3	7.6	45.2	7.6	7.6	13.3	
1966	100	83.6	4.1	0.2	106.1	34.7	7.4	45.7	6.2	6.2	13.3	
1967	100	84.9	4.1	0.3	107.7	35.7	7.6	46.3	6.1	6.1	13.3	
1968	100	85.8	4.0	0.2	107.8	35.2	8.0	45.8	6.0	6.0	13.3	
1969	100	85.4	3.8	0.2	102.1	34.2	7.9	43.0	7.8	7.8	13.3	
1970	100	85.0	3.9	0.2	110.3	41.1	7.9	43.9	6.1	6.1	13.3	
1971	100	85.8	3.5	0.2	114.1	48.6	8.4	39.6	7.7	7.7	13.3	
1972	100	84.4	3.4	0.4	109.5	40.9	9.2	44.7	9.1	9.1	13.3	
1973	100	84.4	3.4	0.5	112.8	35.9	11.0	42.7	9.3	9.3	13.3	
1974	100	83.9	3.6	0.4	108.9	35.7	9.8	42.7	9.0	9.0	13.3	
1975	100	84.6	3.4	0.5	112.8	35.9	11.0	42.7	9.3	9.3	13.3	
1976	100	84.4	3.4	0.5	109.5	35.2	9.2	44.5	9.1	9.1	13.3	
1977	100	85.7	3.6	0.4	114.4	40.9	9.2	44.7	9.1	9.1	13.3	
1978	100	84.6	3.4	0.5	112.8	35.9	11.0	42.7	9.3	9.3	13.3	
1979	100	84.7	3.6	0.3	112.5	35.9	9.6	43.9	8.1	8.1	13.3	
1980	100	84.5	3.6	0.5	114.4	60.4	9.6	42.6	8.5	8.5	13.3	
1981	100	84.7	3.6	0.3	112.5	35.9	11.1	43.9	8.1	8.1	13.3	

% DER AUSGABEN

1950	100	87.5	2.0	0.1	101.5	53.7	3.4	33.5	6.4	11.7	-1.5	13.3
1951	100	87.5	2.3	0.1	88.3	44.1	6.7	34.6	3.0	11.2	8.3	13.3
1952	100	87.5	2.6	0.0	91.3	39.0	7.1	39.0	11.8	11.7	13.3	
1953	100	89.9	2.8	-	97.5	29.4	9.6	40.6	12.7	12.1	13.3	
1954	100	89.9	2.7	-	97.5	29.4	9.6	40.6	12.7	12.1	13.3	
1955	100	90.0	2.9	-	105.3	30.2	7.6	45.2	12.2	12.1	13.3	
1956	100	90.0	3.0	-	103.2	31.1	8.1	45.2	12.2	12.1	13.3	
1957	100	88.0	4.1	0.0	112.0	38.8	9.9	47.0	12.0	12.0	13.3	
1958	100	88.1	4.3	0.0	119.1	40.4	9.6	50.5	13.8	12.0	13.3	
1959	100	86.8	3.9	0.1	108.7	37.5	8.0	45.9	11.4	11.4	13.3	
1960	100	86.6	4.0	0.1	110.5	36.9	8.5	46.8	11.9	11.9	13.3	
1961	100	85.6	4.2	0.1	113.9	37.3	9.4	48.6	10.8	10.8	13.3	
1962	100	83.9	4.2	0.1	112.8	36.3	9.6	47.9	9.4	9.4	13.3	
1963	100	83.5	4.1	0.1	108.5	35.3	8.2	45.5	8.2	8.2	13.3	
1964	100	83.8	4.0	0.2	108.4	35.3	7.7	45.5	7.8	7.8	13.3	
1965	100	83.6	4.0	0.2	104.7	34.3	7.6	45.2	7.6	7.6	13.3	
1966	100	83.6	4.1	0.2	106.1	34.7	7.4	45.7	6.2	6.2	13.3	
1967	100	84.9	4.1	0.3	107.7	35.7	7.6	46.3	6.1	6.1	13.3	
1968	100	85.8	4.0	0.2	107.8	35.2	8.0	45.8	6.0	6.0	13.3	
1969	100	85.4	3.8	0.2	102.1	34.2	7.9	43.0	7.8	7.8	13.3	
1970	100	85.0	3.9	0.2	110.3	41.1	7.9	43.9	6.1	6.1	13.3	
1971	100	85.8	3.5	0.2	114.1	48.6	8.4	39.6	7.7	7.7	13.3	
1972	100	84.4	3.4	0.4	109.5	40.9	9.2	44.7	9.1	9.1	13.3	
1973	100	84.4	3.4	0.5	112.8	35.9	11.0	42.7	9.3	9.3	13.3	
1974	100	83.9	3.6	0.4	108.9	35.7	9.8	42.7	9.0	9.0	13.3	
1975	100	84.6	3.4	0.5	112.8	35.9	11.0	42.7	9.3	9.3	13.3	
1976	100	84.4	3.4	0.5	109.5	35.2	9.2	44.5	9.1	9.1	13.3	
1977	100	85.7	3.6	0.4	114.4	40.9	9.2	44.7	9.1	9.1	13.3	
1978	100	84.6	3.4	0.5	112.8	35.9	11.0	42.7	9.3	9.3	13.3	
1979	100	84.7	3.6	0.3	112.5	35.9	9.6	43.9	8.1	8.1	13.3	
1980	100	84.5	3.6	0.5	114.4	60.4	9.6	42.6	8.5	8.5	13.3	
1981	100	84.7	3.6	0.3	112.5	35.9	11.1	43.9	8.1	8.1	13.3	

*) IN DER ABGRENZUNG DER WIRTSCHAFTLICHEN GESAMTRECH-

NUMMEN, OHNE VORGÄNGE DER FINANZIERUNGSRECHNUNG.

1) 1950 BIS 1959 UND ZUM VERGLEICH AUCH ERSTE ANGABE FÜR

2) OHNE VERMÖGENSWIRKSAME STEUERN.

AUCH ERSTE ANGABE FÜR 1981 NUR FÜR DIESES BUNDES-
GEBIET.

AB 1992 VORLÄUFIGES ERGEBNIS.

I EINNAHMEN UND AUSGABEN SOWIE FINANZIERUNGSSALDO DES STAATES *)

DEUTSCHLAND

1.3 BUND

JAHR 1)	EINNAHMEN			AUSGABEN				FINANZIERUNGSSALDO	
	INSGESAMT	DARUNTER		INSGESAMT	DARUNTER				
		STEUERN 2)	ÜBERTRÄGUNGEN VON ANDEREN STAATLICHEN EBENEN		ÜBERTRÄGUNGEN AN ANDERE SEKTOREN	ÜBERTRÄGUNGEN AN ANDERE STAATLICHE EBENEN	STAATSVERBRAUCH		BRUTTOINVESTITIONEN
1950	11040	9670	810	10810	8070	1230	1220	190	230
1951	18330	15830	280	16990	11860	2340	2220	310	1340
1952	22480	20470	330	19820	13240	3380	2650	310	2650
1953	33790	22160	620	21310	13900	3950	2730	400	12480
1954	26340	23420	850	22610	14510	4130	2890	420	3730
1955	28900	25720	740	22900	14340	4390	2910	590	6000
1956	31340	27700	920	24650	13660	5500	4010	810	6690
1957	32190	28530	1090	27990	13610	7290	5460	960	4200
1958	33510	29620	1010	31900	14310	7970	7770	1070	1610
1959	37290	32680	900	35670	14590	8690	9900	1570	1620
1960	42300	36360	1010	39220	15220	9490	11960	1590	3080
1960	42290	36940	1070	39140	12800	11820	11960	1690	3150
1961	47090	44040	1080	47300	15130	14970	14400	1840	-210
1962	52570	48090	2230	53040	16870	14530	18200	2300	-470
1963	55310	51900	1090	55040	14230	15610	21120	2760	270
1964	61100	57130	1310	59330	17790	16590	20280	3210	1770
1965	65380	61320	1400	66910	22090	17810	22420	3110	-1530
1966	68510	64590	1330	69910	21620	19790	22390	3210	-400
1967	70030	65800	1350	74510	23340	21310	23720	3640	-4480
1968	79640	74020	1310	82250	31150	22880	22160	3710	-2610
1969	91480	85270	1230	88050	33860	22480	24860	4290	3430
1970	97500	90410	1500	93100	34360	24050	26530	5210	4400
1971	110090	101710	1610	105220	38540	27850	31160	5620	3870
1972	111430	103660	1580	119420	43810	34010	32860	5500	-7990
1973	133220	124080	1650	132110	48190	38490	36330	5290	1110
1974	139830	130000	1680	144440	50620	42760	40520	5870	-4610
1975	143230	133590	1730	173120	66270	51040	43600	6590	-29890
1976	160150	149090	1850	184790	73050	53250	45350	5850	-24640
1977	177250	163870	2170	196440	80550	53940	46580	6360	-19190
1978	191780	173860	2070	212440	86410	59160	50260	6700	-20660
1979	205970	186880	2120	227190	93560	62010	53070	7070	-21220
1980	215780	197200	1090	240610	95130	67730	56440	7310	-24830
1981	223550	202820	1060	256100	98260	73190	60390	6240	-32550
1982	235370	206240	1070	268620	101230	76830	62430	5680	-33250
1983	248770	215690	1020	274830	105290	71260	65490	5970	-26060
1984	261280	227070	1020	284010	111740	70690	67310	6130	-22730
1985	272180	235580	1080	289410	111600	73050	69020	6160	-17230
1986	278290	240180	1150	298380	116940	73140	71140	6480	-20090
1987	281970	250540	1030	309900	122170	75710	73110	6600	-27930
1988	288040	260850	1030	322550	129470	81050	72940	6350	-34510
1989	323570	287180	1030	335190	131250	89410	75270	6790	-11620
1990	334840	297120	860	388330	179380	92810	74780	7210	-53480
1991	386740	347020	1970	480030	257200	108390	64470	7590	-93290
1991	408090	367420	2040	501380	198400	168840	80580	9360	-93290
1992	459520	399720	4540	509170	177190	171680	83880	11590	-49650
1993	461630	396580	12280	531750	185960	187870	82780	10670	-70120
1994	498940	424310	17400	539130	199390	177680	79600	10170	-40190
1995	499600	437350	11720	783580	443100	162380	80150	10950	-283980
1996	465740	412240	11090	537310	182540	179050	78890	10660	-71570

VERÄNDERUNG GEGENÜBER DEM VORJAHR

JAHR	IN %							FINANZIERUNGSSALDO	
	INSGESAMT	STEUERN	ÜBERTRÄGUNGEN VON ANDEREN STAATLICHEN EBENEN	INSGESAMT	ÜBERTRÄGUNGEN AN ANDERE SEKTOREN	ÜBERTRÄGUNGEN AN ANDERE STAATLICHE EBENEN	STAATSVERBRAUCH		
1965	7.0	7.3	6.9	12.8	24.2	7.4	10.8	-3.1	-3300
1966	4.8	5.3	-5.0	3.0	-2.1	11.1	-0.1	3.2	1130
1967	2.2	1.9	1.5	8.1	8.0	7.7	5.9	13.4	-4080
1968	13.7	12.5	-3.0	10.4	33.5	7.4	-6.8	1.9	1870
1969	14.9	15.2	-6.1	7.1	8.7	-1.7	12.2	15.6	6040
1970	6.6	6.0	22.0	5.7	1.5	7.0	6.7	21.4	970
1971	12.9	12.5	7.3	14.1	12.2	15.8	17.5	7.9	-530
1972	1.2	1.9	-1.9	12.4	13.7	22.1	5.5	-2.1	-11860
1973	19.6	19.7	4.4	10.6	10.0	13.2	10.6	-3.8	9100
1974	6.0	4.8	1.6	9.3	6.0	11.1	11.5	11.0	-5720
1975	2.4	2.8	3.0	19.9	30.9	19.4	7.6	12.3	-25280
1976	11.8	11.6	6.9	6.7	10.2	4.3	4.0	-11.2	5250
1977	10.7	9.9	17.3	6.3	10.3	1.3	2.7	8.7	5450
1978	8.2	6.1	-4.6	8.1	7.3	9.7	7.9	5.3	-1470
1979	7.4	7.5	2.4	6.9	8.3	4.8	5.6	5.5	-560
1980	4.8	5.5	-48.6	5.9	1.7	9.2	6.4	3.4	-3610
1981	3.6	2.8	-2.8	6.4	3.3	8.1	7.0	-14.6	-7720
1982	5.3	1.7	0.9	4.9	3.0	5.0	3.4	-9.0	-700
1983	5.7	4.6	-4.7	2.3	4.0	-7.2	4.9	5.1	7190
1984	5.0	5.3	-	3.3	6.1	-0.8	2.8	2.7	3330
1985	4.2	3.7	5.9	1.9	-0.1	3.4	2.5	0.5	5500
1986	2.2	2.0	6.5	3.1	4.8	0.1	3.1	5.2	-2860
1987	1.3	4.3	-10.4	3.9	4.5	4.9	2.8	1.9	-7840
1988	2.2	4.1	-	4.1	6.0	5.7	-0.2	-3.8	-6580
1989	12.3	10.1	-	3.9	1.4	10.3	3.2	6.9	22890
1990	3.6	3.6	-16.5	15.9	36.7	3.8	-0.7	6.2	-41870
1991	15.5	16.8	-129.1	23.6	43.4	16.8	-13.8	5.3	-98800
1992	12.6	8.8	122.5	1.6	-10.7	1.7	4.1	23.8	43640
1993	0.6	-0.3	170.5	4.4	9.9	9.4	-1.3	-7.9	-20470
1994	8.1	6.4	41.7	1.4	7.2	-5.3	-3.6	-4.7	29930
1995	0.1	3.1	-32.6	45.3	122.2	-8.7	0.4	7.7	-243790
1996	-6.8	-5.7	-5.4	-31.4	-68.8	10.3	-1.6	-2.6	212410

*) IN DER ABGRENZUNG DER VOLKSWIRTSCHAFTLICHEN GESAMTRECHNUNGEN, OHNE VORGÄNGE DER FINANZIERUNGSRECHNUNG.
1) 1950 BIS 1959 UND ZUM VERGLEICH AUCH ERSTE ANGABE FÜR 1960 OHNE SAARLAND UND BERLIN. BIS 1990 UND ZUM VERGLEICH

AUCH ERSTE ANGABE FÜR 1991 NUR FRÜHERES BUNDESGBIET.
2) AB 1992 VORLÄUFIGES ERGEBNIS.
2) OHNE VERMÖGENSWIRKSAME STEUERN.

1 EINKÜHMEN UND AUSGABEN SOWIE FINANZIERUNGSSALDO DES STAATES *)

DEUTSCHLAND

1.3 BUND

JAHR 1)	EINKÜHMEN			AUSGABEN					FINANZIERUNGSSALDO
	INSGESAMT	DARUNTER		INSGESAMT	DARUNTER				
		STEUERN 2)	ÜBERTRÄGUNGEN VON ANDEREN STAATLICHEN EBENEN		ÜBERTRÄGUNGEN AN ANDERE SEKTOREN	ÜBERTRÄGUNGEN AN ANDERE STAATLICHE EBENEN	STAATSVERBRAUCH	BRUTTOINVESTITIONEN	

JAHRESDURCHSCHNITTliche VERÄNDERUNG IN % 3)

1950/90	8.9	8.8	0.0	9.4	8.5	10.8	10.8	9.5	X
1950/90	7.1	7.0	-0.7	7.9	9.2	7.1	6.3	5.2	X
1970/90	5.4	5.1	-2.7	7.4	8.6	7.0	5.3	1.6	X
1980/90	4.5	4.2	-2.3	4.9	6.5	3.2	2.9	-0.1	X
1950/60	14.4	14.2	2.2	13.8	6.6	22.7	25.6	23.7	X
1960/70	8.7	8.8	3.4	9.1	10.4	7.4	8.3	12.6	X
1970/80	8.3	8.1	-3.1	10.0	10.7	10.9	7.8	3.4	X
1960/65	9.1	9.5	5.5	11.3	11.5	8.5	13.4	14.4	X
1965/70	8.3	8.1	1.4	6.8	9.2	6.2	3.5	10.9	X
1970/75	8.0	8.1	2.9	13.2	14.0	16.2	10.4	4.8	X
1975/80	8.5	8.1	-8.8	6.8	7.5	5.8	6.3	2.1	X
1980/85	4.8	3.6	-0.2	3.8	3.2	1.5	4.1	-3.4	X
1985/90	4.2	4.8	-4.5	5.1	10.0	4.9	1.6	3.2	X
1991/95	5.2	4.5	54.8	11.8	22.2	-1.0	-0.1	4.0	X

% DES BRUTTOINLANDSPRODUKTS

1950	11.4	10.0	0.8	11.1	8.3	1.3	1.3	0.2	0.2
1951	15.4	13.9	0.2	14.2	9.9	2.0	1.9	0.3	1.1
1952	16.5	15.0	0.2	14.5	9.7	2.5	1.9	0.2	1.9
1953	23.1	15.1	0.4	14.5	9.5	2.7	1.9	0.3	8.5
1954	16.7	14.9	0.5	14.4	9.2	2.6	1.8	0.3	2.4
1955	16.1	14.3	0.4	12.7	8.0	2.4	1.6	0.3	3.3
1956	15.8	13.9	0.5	12.4	6.9	2.8	2.0	0.4	3.4
1957	14.9	13.2	0.5	12.9	6.3	3.4	2.5	0.4	1.9
1958	14.4	12.7	0.4	13.7	6.2	3.4	3.3	0.5	0.7
1959	14.6	12.8	0.4	14.0	5.7	3.4	3.9	0.6	0.6
1960	14.8	12.7	0.4	13.7	5.3	3.3	4.2	0.6	1.1
1960	14.0	12.9	0.4	12.9	4.2	3.9	4.0	0.5	1.0
1961	14.2	13.3	0.3	14.3	4.6	4.5	4.3	0.6	-0.1
1962	14.6	13.3	0.6	14.7	4.7	4.0	5.0	0.6	-0.1
1963	14.5	13.6	0.3	14.4	3.7	4.1	4.1	0.7	0.1
1964	14.5	13.6	0.3	14.1	4.2	3.9	4.8	0.8	0.4
1965	14.2	13.4	0.3	14.5	4.8	3.9	4.9	0.7	-0.3
1966	14.0	13.2	0.3	14.1	4.4	4.1	4.6	0.7	-0.1
1967	14.2	13.3	0.3	15.1	4.7	4.3	4.8	0.7	-0.9
1968	14.9	13.9	0.2	15.4	5.8	4.3	4.2	0.7	0.5
1969	15.3	14.3	0.2	14.7	5.7	3.8	4.2	0.7	0.6
1970	14.4	13.4	0.2	13.8	5.1	3.6	3.9	0.8	0.7
1971	14.7	13.6	0.2	14.2	5.1	3.7	4.2	0.7	0.6
1972	13.5	12.6	0.2	14.5	5.3	4.1	4.0	0.7	-1.0
1973	14.5	13.5	0.2	14.4	5.3	4.2	4.0	0.6	0.1
1974	14.2	13.2	0.2	14.7	5.1	4.3	4.1	0.6	-0.6
1975	14.0	13.0	0.2	15.9	6.5	5.0	4.2	0.6	-2.9
1976	14.3	13.3	0.2	15.5	6.5	4.8	4.0	0.5	-2.2
1977	14.8	13.7	0.2	16.4	6.7	4.5	3.9	0.5	-1.6
1978	14.9	13.5	0.2	16.6	6.7	4.6	3.9	0.5	-1.6
1979	14.8	13.5	0.2	16.4	6.7	4.6	3.8	0.5	-1.5
1980	14.7	13.4	0.1	16.3	6.5	4.6	3.8	0.5	-1.7
1981	14.6	13.2	0.1	16.7	6.4	4.8	3.9	0.4	-2.1
1982	14.8	13.0	0.1	16.9	6.4	4.8	3.9	0.4	-2.1
1983	14.9	12.9	0.1	16.5	6.3	4.3	3.9	0.4	-1.6
1984	14.9	13.0	0.1	16.2	6.4	4.0	3.8	0.4	-1.3
1985	14.9	12.9	0.1	15.9	6.1	4.0	3.8	0.3	-0.9
1986	14.5	12.5	0.1	15.5	6.1	3.8	3.7	0.3	-1.0
1987	14.2	12.6	0.1	15.6	6.1	3.9	3.7	0.3	-1.4
1988	13.7	12.4	0.0	15.4	6.2	3.9	3.5	0.3	-1.6
1989	14.5	12.9	0.0	15.1	5.9	4.0	3.4	0.3	-0.5
1990	13.8	12.2	0.0	15.0	7.4	3.8	3.1	0.3	-2.2
1991	14.6	13.1	0.1	18.1	9.7	4.1	2.4	0.3	-3.5
1991	14.3	12.9	0.1	17.5	7.0	5.9	2.8	0.3	-3.3
1992	14.9	13.0	0.1	16.6	5.8	5.6	2.7	0.4	-1.6
1993	14.6	12.6	0.4	16.8	5.9	5.9	2.6	0.3	-2.2
1994	15.0	12.8	0.5	16.2	6.0	5.4	2.4	0.3	-1.2
1995	14.5	12.6	0.3	22.7	12.8	4.7	2.3	0.3	-8.2
1996	13.2	11.6	0.3	15.2	5.2	5.1	2.2	0.3	-2.0

*) IN DER ABGRENZUNG DER VOLKSWIRTSCHAFTLICHEN GESAMTRECHNUNGEN, OHNE VORGÄNGE DER FINANZIERUNGSSALDORECHNUNG.
1) 1950 BIS 1959 UND ZUM VERGLEICH AUCH ERSTE ANGABE FÜR 1960 OHNE SAARLAND UND BERLIN, BIS 1990 UND ZUM VERGLEICH

AUCH ERSTE ANGABE FÜR 1991 NUR FRÜHERES BUNDESGBEIT.
- AB 1992 VORLÄUFIGES ERGEBNIS.
2) OHNE VERMÜGENSWIRKSAME STEUERN.
3) GEBIETSPRUNG 1960 RECHNERISCH AUSGESCHALTET.

STATISTISCHES BUNDESAMT WIESBADEN
ARBEITSUNTERLAGE STAAT 3/1997

1 EINNAHMEN UND AUSGABEN SOWIE FINANZIERUNGSSALDO DES STAATES *)

DEUTSCHLAND

1.3 BUND

JAHR 1)	EINNAHMEN			AUSGABEN				FINANZIERUNGSSALDO	
	INSGESAMT	DARUNTER		INSGESAMT	DARUNTER				
		STEUERN 2)	ÜBER-TRÄGUNGEN VON ANDEREN STAATLICHEN EBENEN		ÜBER-TRÄGUNGEN AN ANDERE SEKTOREN	ÜBER-TRÄGUNGEN AN ANDERE STAATLICHE EBENEN	STAATS-VERBRAUCH		BRUTTO-INVESTITIONEN
% DER EINNAHMEN									
1950	100	87.6	7.3	97.9	73.1	11.1	11.1	1.7	2.1
1955	100	89.0	2.6	79.2	49.6	15.2	10.1	2.0	20.8
1960	100	86.0	2.4	92.7	36.0	22.4	28.3	3.8	7.3
1960	100	92.1	2.5	92.6	30.3	27.9	28.3	3.8	7.4
1961	100	93.5	2.3	100.4	32.1	31.8	30.6	3.9	-0.4
1962	100	91.5	4.2	100.9	32.1	27.6	34.6	4.4	-0.9
1963	100	93.8	2.0	99.5	25.7	28.2	36.2	5.0	0.5
1964	100	93.6	2.1	97.1	29.1	27.2	33.2	5.3	2.9
1965	100	93.8	2.1	102.3	33.8	27.2	34.3	4.6	-2.3
1966	100	94.3	1.9	100.6	31.6	28.9	32.7	4.7	-0.6
1967	100	94.0	1.9	106.4	33.3	30.4	33.9	5.2	-6.4
1968	100	92.9	1.6	103.3	39.1	28.7	27.8	4.7	-3.3
1969	100	93.2	1.3	96.3	37.0	24.6	27.2	4.7	3.7
1970	100	92.7	1.5	95.5	35.2	24.7	27.2	5.3	4.5
1971	100	92.4	1.5	96.5	35.0	25.3	28.3	5.1	3.5
1972	100	93.0	1.4	107.2	39.3	30.5	29.5	4.9	-7.2
1973	100	93.1	1.2	99.2	36.2	28.9	27.3	4.0	0.8
1974	100	93.0	1.2	103.3	36.2	30.6	29.0	4.2	-3.3
1975	100	93.3	1.2	120.9	46.3	35.6	30.4	4.6	-20.9
1976	100	93.1	1.2	115.4	45.6	33.3	28.3	3.7	-15.4
1977	100	92.5	1.2	110.8	45.4	30.4	26.3	3.6	-10.8
1978	100	90.7	1.1	110.8	45.1	30.8	25.2	3.5	-10.8
1979	100	90.7	1.0	110.3	45.4	30.1	25.8	3.4	-10.3
1980	100	91.4	0.5	111.5	44.1	31.4	26.2	3.4	-11.5
1981	100	90.7	0.5	114.6	44.0	32.7	27.0	2.8	-14.6
1982	100	87.6	0.5	114.1	43.0	32.6	26.5	2.4	-14.1
1983	100	86.7	0.4	110.5	42.3	28.6	26.3	2.4	-10.5
1984	100	85.9	0.4	108.7	42.8	27.1	25.8	2.3	-6.7
1985	100	86.6	0.4	106.3	41.0	26.8	25.4	2.3	-6.3
1986	100	86.3	0.4	107.2	42.0	26.3	25.6	2.3	-7.2
1987	100	88.9	0.4	109.9	43.3	27.2	25.9	2.3	-9.9
1988	100	90.6	0.4	112.0	44.9	28.1	25.3	2.2	-12.0
1989	100	88.8	0.3	103.6	40.6	27.6	23.3	2.1	-3.6
1990	100	88.7	0.3	116.0	53.6	27.7	22.3	2.2	-16.0
1991	100	89.7	0.5	124.1	66.5	28.0	16.7	2.0	-24.1
1991	100	90.0	0.5	122.9	48.6	41.4	19.7	2.3	-22.9
1992	100	87.0	1.0	110.8	38.6	37.4	18.3	2.5	-0.8
1993	100	86.4	2.7	115.2	40.3	40.7	17.9	2.3	-15.2
1994	100	85.0	3.5	108.1	40.0	35.7	16.0	2.0	-8.1
1995	100	87.5	2.3	156.8	88.7	32.5	16.0	2.2	-56.8
1996	100	88.5	2.4	115.4	39.2	36.4	16.9	2.3	-16.4
% DER AUSGABEN									
1950	102.1	89.5	7.5	100	74.7	11.4	11.3	1.8	2.1
1955	126.2	112.3	3.2	100	62.6	19.2	12.7	2.6	26.2
1960	107.9	92.7	2.6	100	38.8	24.2	30.5	4.1	7.9
1960	108.0	99.5	2.7	100	32.7	30.2	30.6	4.1	8.0
1961	99.6	93.1	2.3	100	32.0	31.6	30.4	3.9	-0.4
1962	99.1	90.7	4.2	100	31.8	27.4	34.3	4.3	-0.9
1963	100.5	94.3	2.0	100	25.9	28.4	38.4	5.0	0.5
1964	103.0	96.3	2.2	100	30.0	28.0	34.2	5.4	3.0
1965	97.7	91.6	2.1	100	33.0	26.8	33.6	4.6	-2.3
1966	99.4	93.7	1.9	100	31.4	28.7	32.5	4.7	-0.5
1967	94.0	88.3	1.8	100	31.3	28.6	31.8	4.9	-6.0
1968	96.8	90.0	1.6	100	37.9	27.8	26.9	4.5	-3.2
1969	103.9	96.8	1.4	100	38.5	25.5	28.2	4.9	3.9
1970	104.7	97.1	1.6	100	36.9	25.8	28.5	5.3	4.7
1971	103.6	95.8	1.8	100	35.3	26.2	29.3	5.3	3.6
1972	93.3	86.8	1.3	100	36.7	28.5	27.5	4.6	-6.7
1973	100.8	93.9	1.2	100	36.5	29.1	27.5	4.0	0.8
1974	96.8	90.0	1.2	100	35.0	29.6	28.1	4.1	-3.2
1975	82.7	77.2	1.0	100	38.3	29.5	25.2	3.8	-17.3
1976	86.7	80.7	1.0	100	39.5	28.8	24.5	3.2	-13.3
1977	90.2	83.4	1.1	100	41.0	27.5	23.7	3.2	-9.8
1978	90.3	81.8	1.0	100	40.7	27.8	23.7	3.2	-9.7
1979	90.7	82.3	0.9	100	41.2	27.3	23.4	3.1	-9.3
1980	89.7	82.0	0.8	100	39.5	28.1	23.5	3.0	-10.3
1981	87.3	79.2	0.4	100	36.4	28.5	23.6	2.4	-12.7
1982	87.6	76.8	0.4	100	37.7	28.6	23.2	2.1	-12.4
1983	90.5	78.5	0.4	100	38.3	25.9	23.8	2.2	-9.5
1984	92.0	80.0	0.4	100	39.3	24.9	23.7	2.2	-8.0
1985	94.0	81.4	0.4	100	38.6	25.2	23.8	2.1	-6.0
1986	93.3	80.5	0.4	100	39.2	24.5	23.8	2.1	-6.7
1987	91.0	80.8	0.3	100	35.4	24.8	23.6	2.1	-9.0
1988	89.3	80.9	0.3	100	40.1	25.1	22.6	2.0	-10.7
1989	96.5	85.7	0.3	100	39.2	25.7	22.5	2.0	-3.5
1990	86.2	76.5	0.2	100	46.2	23.9	19.3	1.9	-13.8
1991	80.6	72.3	0.4	100	53.6	22.6	13.4	1.6	-19.4
1991	81.4	73.3	0.4	100	39.6	33.7	16.1	1.9	-18.6
1992	90.2	78.5	0.9	100	34.8	33.7	16.5	2.3	-9.8
1993	86.8	75.0	2.3	100	35.0	35.3	16.6	2.0	-13.2
1994	92.6	78.7	3.2	100	37.0	33.0	14.8	1.9	-7.8
1995	63.8	55.8	1.5	100	55.5	20.7	10.2	1.4	-36.2
1996	86.7	76.7	2.1	100	34.0	33.3	14.7	2.0	-13.3

*) IN DER ABGRENZUNG DER VOLKSWIRTSCHAFTLICHEN GESAMTRECHNUNGEN, OHNE VORGÄNGE DER FINANZIERUNGSRÉCHNUNG.
1) 1950 BIS 1959 UND ZUM VERGLEICH AUCH ERSTE ANGABE FÜR 1960 OHNE SAARLAND UND BERLIN. BIS 1990 UND ZUM VERGLEICH

AUCH ERSTE ANGABE FÜR 1991 NUR FRÜHERES BUNDESGBEIT.
- AB 1992 VORLÄUFIGES ERGEBNIS.
2) OHNE VERMÖGENSWIRKSAME STEUERN.

1 EINKOMMEN UND AUSGABEN SOWIE FINANZIERUNGSSALDO DES STAATES *)

DEUTSCHLAND

1.4 LÄNDER

JAHR 1)	EINKOMMEN			AUSGABEN					FINANZIERUNGSSALDO
	INSGESAMT	DARUNTER		INSGESAMT	DARUNTER				
		STEUERN 2)	ÜBERTRÄGUNGEN VON ANDEREN STAATLICHEN EBENEN		ÜBERTRÄGUNGEN AN ANDERE SEKTOREN	ÜBERTRÄGUNGEN AN ANDERE STAATLICHE EBENEN	STAATSVERBRAUCH	BRUTTOINVESTITIONEN	
1950	10290	8500	750	10510	3220	2510	3810	540	-220
1951	9570	7240	1210	8730	1600	1860	4380	480	840
1952	11580	8510	1620	10230	1950	2110	5200	480	1350
1953	12570	9460	1580	11040	1900	2350	5790	560	1530
1954	13170	9810	1620	12250	2000	2920	6180	640	920
1955	14320	10770	1580	13910	2480	3050	6960	870	410
1956	16660	12720	1950	16010	3150	3560	7730	970	650
1957	19560	14300	2940	18500	4230	4030	8630	1020	1060
1958	20770	15100	3180	20080	4470	4330	9750	950	690
1959	23030	17120	3510	21570	4960	4780	9920	1270	1460
1960	27700	20660	4290	23860	5700	5080	10850	1600	3840
1960	31410	22120	6120	27570	6980	5350	12640	1900	3840
1961	36710	26440	6650	31650	8130	6720	13930	2150	5060
1962	41140	29590	7780	37860	9580	9790	15240	2590	3280
1963	42720	30560	8230	40560	10110	10090	16600	3120	2160
1964	45850	33270	8280	44390	10560	11250	18100	3860	1460
1965	47980	34480	8680	49100	11500	12270	20590	3990	-1120
1966	52250	37380	9560	52960	11990	13080	22870	4070	-700
1967	53980	38630	9970	55030	12540	13260	24380	3600	-1050
1968	59530	42170	11460	59010	13920	13560	26200	3850	520
1969	66620	48930	10710	64120	14390	14470	29330	4330	2500
1970	73760	54190	11320	73780	15750	15920	34310	6340	-2000
1971	84720	61740	13870	88790	21530	18290	40740	6290	-4070
1972	101100	73380	17840	100670	25590	21240	45490	6050	430
1973	116170	84290	20640	116520	29390	25370	52570	6500	-350
1974	127490	92260	22470	134030	33680	28550	60920	7810	-6540
1975	127330	89220	24270	145440	36900	30580	66350	7810	-18110
1976	142130	100600	25780	153950	39420	31560	70350	7480	-11820
1977	156760	113410	26220	163070	40670	32560	75840	7650	-6310
1978	166380	119770	28190	175350	42640	36830	81270	7800	-8970
1979	179200	129130	30090	190390	45530	40750	88140	8440	-11190
1980	188730	135050	31630	206300	49410	43480	95590	9260	-17570
1981	193000	135900	32730	214950	51030	43440	101270	8730	-21960
1982	199270	140080	33190	220810	51070	43170	104290	8730	-21540
1983	208040	147760	33090	225830	51800	41920	107810	8580	-17790
1984	218850	157420	32830	233270	53730	43330	110120	8810	-14420
1985	229350	166220	33630	242450	55590	45460	113860	9040	-13100
1986	236830	172680	33650	251730	56090	47220	118910	9950	-14900
1987	245290	179210	35440	261920	59410	49490	123270	10050	-16630
1988	253850	186140	36440	268750	61200	50360	126640	10160	-14900
1989	276100	202680	41250	281450	65790	52840	130790	10880	-5350
1990	282390	204440	43510	297450	68860	56380	138950	11410	-15060
1991	315370	228780	48700	327270	82510	61850	146900	12010	-11900
1991	378190	240520	98760	402240	93830	95740	172870	15660	-24050
1992	404550	265780	96910	430830	97780	102020	188460	16480	-26280
1993	421130	282090	93670	462050	92110	116260	200960	16340	-4920
1994	434170	292990	90500	477070	101000	122090	205790	17490	-42900
1995	436680	307330	77610	487860	110510	114670	213810	17520	-51180
1996	450700	314990	84030	508070	119020	119070	219800	17480	-53000

VERÄNDERUNG GEGENÜBER DEM VORJAHR

	IN %						IN MILL. DM		
1965	4.6	3.6	4.8	10.5	8.9	9.1	13.8	3.4	-2580
1966	8.9	8.4	11.3	7.9	4.3	6.6	11.1	2.0	420
1967	3.3	3.3	3.2	3.9	4.6	1.4	6.6	-11.5	-350
1968	10.3	9.2	14.9	7.2	11.0	2.3	7.5	6.9	1570
1969	11.9	16.0	-6.5	8.7	3.4	6.7	11.9	12.5	1980
1970	10.7	10.8	6.7	18.2	22.1	10.0	17.0	46.4	-4520
1971	14.9	13.9	22.5	17.2	22.5	14.9	18.7	-0.8	-2050
1972	19.3	18.9	28.6	13.4	18.9	16.1	11.7	-3.8	4500
1973	14.9	14.9	15.7	15.7	14.8	19.4	15.6	7.4	-780
1974	9.7	9.5	8.9	15.0	14.6	12.5	15.9	20.2	-6190
1975	-0.1	-3.3	8.0	8.5	9.6	7.1	8.9	-	-11570
1976	11.6	12.8	6.2	5.9	6.8	3.2	6.0	-4.2	6290
1977	10.3	12.7	1.7	5.9	3.2	3.2	7.8	2.3	5510
1978	6.1	5.6	7.5	7.5	4.8	13.1	7.2	2.0	-2650
1979	7.7	7.8	6.7	6.6	6.8	10.6	8.5	6.2	-2220
1980	5.3	4.6	5.1	8.4	6.5	6.7	8.5	9.7	-6380
1981	2.3	0.6	3.5	4.2	3.3	-0.1	5.9	-5.7	-4390
1982	3.2	3.1	1.4	2.7	0.1	-0.6	3.0	4.0	420
1983	4.4	5.5	-0.3	2.3	1.4	-2.9	3.4	-1.7	3750
1984	5.2	6.5	-0.8	3.3	3.7	3.4	2.1	2.7	3370
1985	4.8	5.6	2.4	3.9	3.5	4.9	3.4	2.6	1320
1986	3.3	3.9	0.1	3.8	0.9	3.9	4.4	10.1	-1800
1987	3.6	3.8	5.3	4.0	5.9	4.8	3.7	1.0	-1730
1988	3.5	3.9	2.8	2.6	3.0	1.8	2.7	1.1	1730
1989	8.6	8.9	13.2	4.7	7.5	4.9	3.3	7.1	9550
1990	2.3	0.9	5.5	5.7	4.7	6.7	6.2	4.9	-9710
1991	11.7	11.9	11.9	10.0	19.8	9.7	5.7	5.3	3160
1992	7.0	10.5	-1.9	7.1	4.2	6.6	9.0	5.2	-2230
1993	4.1	6.1	-3.3	7.2	1.5	14.0	6.6	-0.8	-14640
1994	3.1	3.9	-3.4	3.3	1.8	5.0	2.4	7.0	-1980
1995	0.6	4.9	-14.2	2.3	9.4	-6.1	3.9	0.2	-8280
1996	4.2	2.5	8.3	4.1	7.7	3.8	2.8	-0.2	-1820

*) IN DER ABGRENZUNG DER VOLKSWIRTSCHAFTLICHEN GESAMTRECHNUNGEN, OHNE VORGÄNGE DER FINANZIERUNGSRÉCHNUNG.
1) 1950 BIS 1959 UND ZUM VERGLEICH AUCH ERSTE ANGABE FÜR 1960 OHNE SAARLAND UND BERLIN, BIS 1990 UND ZUM VERGLEICH

AUCH ERSTE ANGABE FÜR 1991 NUR FRÜHERES BUNDESGBIET.
- AB 1992 VORLÄUFIGES ERGEBNIS.
2) OHNE VERMÖGENSWIRKSAME STEUERN.

1 EINNAHMEN UND AUSGABEN SOWIE FINANZIERUNGSSALDO DES STAATES *)

DEUTSCHLAND

1.4 LÄNDER

JAHR 1)	EINNAHMEN			AUSGABEN				FINANZIERUNGSSALDO
	INSGESAMT	DARUNTER		INSGESAMT	DARUNTER			
		STEUERN 2)	ÜBERTRÄGUNGEN VON ANDEREN STAATLICHEN EBENEN		ÜBERTRÄGUNGEN AN ANDERE SEKTOREN	ÜBERTRÄGUNGEN AN ANDERE STAATLICHE EBENEN	STAATSVERBRAUCH	

JAHRES DURCHSCHNITTLICHE VERÄNDERUNG IN % 3)

1950/90	8.3	8.1	9.7	8.3	7.4	8.0	9.0	7.5	X
1950/90	7.6	7.7	6.8	8.3	7.9	8.2	8.3	6.2	X
1970/90	6.9	6.9	7.0	7.1	7.1	6.5	7.2	3.0	X
1980/90	4.1	4.2	3.2	3.7	3.4	2.6	3.8	2.1	X
1950/60	10.4	9.2	19.1	8.5	5.9	7.3	11.0	11.5	X
1960/70	8.9	9.4	6.3	10.6	9.7	11.5	10.5	12.8	X
1970/80	9.9	9.5	10.8	10.5	10.9	10.6	10.8	3.9	X
1980/85	8.8	9.3	7.2	12.2	10.5	15.1	10.3	16.0	X
1965/70	9.0	9.5	5.5	9.1	8.8	5.3	10.8	9.7	X
1970/75	11.5	10.5	16.5	13.9	16.0	13.9	14.1	4.3	X
1975/80	8.2	8.6	5.4	7.2	6.0	7.3	7.6	3.5	X
1980/85	4.0	4.2	1.2	3.3	2.4	0.9	3.6	-0.5	X
1985/90	4.2	4.2	5.3	4.2	4.4	4.4	4.1	4.8	X
1991/95	3.7	6.3	-5.8	4.9	4.2	4.6	5.5	2.8	X

% DES BRUTTOINLANDSPRODUKTS

1950	10.6	8.8	0.8	10.8	3.3	2.6	3.9	0.6	-0.2
1951	8.0	6.1	1.0	7.3	1.3	1.6	3.7	0.4	0.7
1952	8.5	6.2	1.2	7.5	1.4	1.5	3.8	0.4	1.0
1953	8.6	6.5	1.1	7.5	1.3	1.5	4.0	0.4	1.0
1954	8.4	6.2	1.0	7.8	1.3	1.9	3.9	0.4	0.6
1955	8.0	6.0	0.9	7.7	1.4	1.7	3.9	0.5	0.2
1956	8.4	6.4	1.0	8.1	1.6	1.8	3.9	0.5	0.3
1957	9.0	6.6	1.4	8.5	2.0	1.9	4.0	0.5	0.5
1958	8.9	6.5	1.4	8.6	1.9	1.9	4.2	0.4	0.3
1959	9.0	6.7	1.4	8.5	1.9	1.9	3.9	0.5	0.6
1960	9.7	7.2	1.5	8.4	2.0	1.8	3.8	0.6	1.3
1960	10.4	7.3	2.0	9.1	2.3	1.8	4.2	0.6	1.3
1961	11.1	8.0	2.0	9.5	2.5	2.0	4.2	0.6	1.5
1962	11.4	8.2	2.2	10.5	2.7	2.0	4.2	0.7	0.9
1963	11.2	8.0	2.2	10.6	2.6	2.5	4.3	0.8	0.6
1964	10.9	7.9	2.0	10.6	2.5	2.7	4.3	0.8	0.3
1965	10.4	7.5	1.9	10.7	2.5	2.7	4.5	0.9	-0.2
1966	10.7	7.7	2.0	10.8	2.5	2.7	4.7	0.8	-0.1
1967	10.9	7.8	2.0	11.1	2.5	2.7	4.9	0.7	-0.2
1968	11.2	7.9	2.1	11.1	2.6	2.5	4.9	0.7	0.1
1969	11.2	8.2	1.8	10.7	2.4	2.4	4.9	0.7	0.4
1970	10.9	8.0	1.7	11.2	2.6	2.4	5.1	0.9	-0.3
1971	11.3	8.2	1.8	11.8	2.9	2.4	5.4	0.8	-0.5
1972	12.3	8.9	2.2	12.2	3.1	2.6	5.5	0.7	-0.1
1973	12.7	9.2	2.3	12.7	3.2	2.7	5.7	0.7	-0.0
1974	13.0	9.4	2.3	13.6	3.4	2.9	6.2	0.8	-0.7
1975	12.4	8.7	2.4	14.2	3.6	3.0	6.5	0.8	-1.8
1976	12.7	9.0	2.3	13.7	3.5	2.8	6.3	0.7	-1.1
1977	13.1	9.5	2.2	13.6	3.4	2.7	6.3	0.6	-0.5
1978	13.0	9.3	2.2	13.7	3.3	2.9	6.3	0.6	-0.7
1979	12.9	9.3	2.2	13.7	3.3	2.9	6.3	0.6	-0.8
1980	12.8	9.2	2.1	14.0	3.4	3.0	6.5	0.6	-1.2
1981	12.6	8.9	2.1	14.0	3.3	2.8	6.6	0.6	-1.4
1982	12.5	8.8	2.1	13.9	3.2	2.7	6.6	0.6	-1.4
1983	12.5	8.9	2.0	13.5	3.1	2.5	6.5	0.5	-1.1
1984	12.5	9.0	1.9	13.3	3.1	2.5	6.3	0.5	-0.8
1985	12.6	9.1	1.8	13.3	3.0	2.5	6.2	0.5	-0.7
1986	12.3	9.0	1.7	13.1	2.9	2.5	6.2	0.5	-0.8
1987	12.3	9.0	1.8	13.2	3.0	2.5	6.2	0.5	-0.8
1988	12.1	8.9	1.7	12.8	2.9	2.4	6.0	0.5	-0.7
1989	12.4	9.1	1.9	12.7	3.0	2.4	5.9	0.5	-0.2
1990	11.6	8.4	1.8	12.3	2.8	2.3	5.7	0.5	-0.6
1991	11.9	8.6	1.8	12.4	3.1	2.3	5.5	0.5	-0.4
1991	13.3	8.4	3.5	14.1	3.3	3.4	6.1	0.5	-0.8
1992	13.2	8.6	3.2	14.0	3.2	3.3	6.1	0.5	-0.9
1993	13.3	8.9	3.0	14.6	3.1	3.7	6.4	0.5	-1.3
1994	13.1	8.8	2.7	14.4	3.0	3.7	6.2	0.5	-1.3
1995	12.6	8.9	2.2	14.1	3.2	3.3	6.2	0.5	-1.5
1996	12.9	8.9	2.4	14.4	3.4	3.4	6.2	0.5	-1.5

*) IN DER ABGRENZUNG DER VOLKSWIRTSCHAFTLICHEN GESAMTRECHNUNGEN, OHNE VORGÄNGE DER FINANZIERUNGSRECHNUNG.
1) 1950 BIS 1959 UND ZUM VERGLEICH AUCH ERSTE ANGABE FÜR 1960 OHNE SAARLAND UND BERLIN. BIS 1990 UND ZUM VERGLEICH

AUCH ERSTE ANGABE FÜR 1991 NUR FRÜHERES BUNDES GEBIET.
- AB 1992 VORLÄUFIGES ERGEBNIS.
2) OHNE VERMÖGENSWIRKSAME STEUERN.
3) GEBIETSPRUNG 1960 RECHNERISCH AUSGESCHALTET.

1 EINNAHMEN UND AUSGABEN SOWIE FINANZIERUNGSSALDO DES STAATES *)

DEUTSCHLAND

1.4 LÄNDER

JAHR 1)	EINNAHMEN			AUSGABEN					FINANZIERUNGSSALDO
	INSGESAMT	DARUNTER		INSGESAMT	DARUNTER				
		STEUERN 2)	ÜBER-TRAGUNGEN VON ANDEREN STAATLICHEN EBENEN		ÜBER-TRAGUNGEN AN ANDERE SEKTOREN	ÜBER-TRAGUNGEN AN ANDERE STAATLICHE EBENEN	STAATS-VERBRAUCH	BRUTTO-INVESTITIONEN	
1950	100	83.6	7.3	102.1	31.3	24.4	37.0	5.2	-2.1
1955	100	75.2	11.0	97.1	17.3	21.3	48.6	6.1	2.9
1960	100	74.6	15.5	86.1	20.6	18.3	39.2	5.8	13.9
1961	100	70.4	19.5	87.8	22.2	17.0	40.2	6.0	12.2
1962	100	71.5	18.1	85.2	22.1	18.3	37.9	6.9	13.8
1963	100	71.8	16.9	92.0	23.3	23.8	37.0	6.3	8.0
1964	100	71.5	19.3	94.9	23.7	23.6	38.9	7.3	5.1
1965	100	72.6	18.1	96.8	23.0	24.5	39.5	6.4	3.2
1966	100	71.9	18.1	102.3	24.0	25.6	42.9	6.3	-2.3
1967	100	71.5	18.5	101.3	22.9	25.0	43.8	7.6	-1.3
1968	100	71.6	18.5	101.9	23.2	24.6	45.2	6.7	-1.9
1969	100	70.8	19.3	99.1	23.4	22.8	44.0	6.5	0.9
1970	100	73.4	16.1	96.2	21.6	21.7	44.0	6.5	3.8
1971	100	73.5	15.3	102.7	23.8	21.6	46.5	8.6	-2.7
1972	100	72.9	15.4	104.8	25.4	21.6	48.1	7.4	-4.8
1973	100	72.6	17.6	99.5	25.3	21.0	45.0	6.0	0.4
1974	100	72.6	17.8	100.3	25.3	21.8	45.3	5.6	-0.3
1975	100	72.4	17.6	105.1	26.4	22.4	47.8	6.1	-5.1
1976	100	70.1	19.1	114.2	29.0	24.0	52.1	6.1	-14.2
1977	100	70.8	18.1	108.3	27.7	22.2	49.5	5.3	-8.3
1978	100	72.3	16.7	104.0	25.9	20.8	48.4	4.9	-4.0
1979	100	72.0	16.9	105.4	25.6	22.1	48.8	4.7	-5.4
1980	100	72.1	16.8	106.2	25.4	22.7	49.2	4.7	-6.2
1981	100	71.6	16.8	109.3	26.2	23.0	50.6	4.9	-9.3
1982	100	70.4	17.0	111.4	26.4	22.5	52.5	4.5	-11.4
1983	100	70.3	16.7	110.8	25.6	21.7	52.3	4.4	-10.8
1984	100	71.0	15.9	108.6	24.9	20.1	51.8	4.1	-8.6
1985	100	71.9	15.0	106.6	24.6	19.8	50.3	4.0	-6.6
1986	100	72.5	14.7	105.7	24.2	19.8	49.6	3.9	-5.7
1987	100	72.9	14.2	105.3	23.7	19.9	50.2	4.2	-6.3
1988	100	73.1	14.4	105.8	24.2	20.2	50.9	4.1	-6.8
1989	100	73.3	14.4	105.9	24.1	19.8	49.9	4.0	-5.9
1990	100	73.4	14.9	101.9	23.8	19.1	47.4	3.9	-1.9
1991	100	72.4	15.4	105.3	24.4	20.0	49.2	4.0	-5.3
1992	100	72.5	15.4	103.8	26.2	19.6	46.6	3.8	-3.8
1993	100	63.6	26.1	106.4	24.8	25.3	45.7	4.1	-6.4
1994	100	65.7	24.0	106.5	24.2	25.2	46.6	4.1	-6.5
1995	100	67.0	22.2	109.7	23.6	27.5	47.7	3.9	-9.7
1996	100	67.5	20.8	109.9	23.3	28.1	47.4	4.0	-9.9
1997	100	70.4	17.8	111.7	25.3	26.3	49.0	4.0	-11.7
1998	100	69.2	16.5	111.6	26.2	26.2	48.3	3.8	-11.6

% DER AUSGABEN									
1950	97.9	61.8	7.1	100	30.6	23.9	36.3	5.1	-2.1
1955	102.9	77.4	11.4	100	17.8	21.9	50.0	6.3	2.9
1960	116.1	86.6	18.0	100	23.9	21.3	45.6	6.7	16.1
1961	113.9	80.2	22.2	100	25.3	19.4	45.8	6.9	13.9
1962	116.0	83.5	21.0	100	25.7	21.2	44.0	6.8	16.0
1963	108.7	78.1	20.5	100	25.3	25.9	40.3	6.8	8.7
1964	105.3	78.3	20.3	100	24.9	24.9	40.8	7.7	5.9
1965	103.3	74.9	18.7	100	23.8	25.3	40.8	8.7	3.3
1966	97.7	70.2	17.7	100	23.4	25.0	41.9	6.1	-2.3
1967	98.7	70.6	18.2	100	22.6	24.7	43.2	7.7	-1.3
1968	98.1	70.2	18.1	100	22.8	24.1	44.3	6.5	-1.9
1969	100.9	71.5	19.4	100	23.6	23.0	44.4	6.5	0.9
1970	103.9	76.3	16.7	100	22.4	22.6	45.7	6.8	3.9
1971	97.3	71.5	14.9	100	23.2	21.0	45.3	6.4	-2.7
1972	95.4	69.5	15.6	100	24.2	20.6	45.9	7.1	-4.6
1973	100.4	72.9	17.7	100	25.4	21.1	45.2	6.0	0.4
1974	99.7	72.3	17.7	100	25.2	21.8	45.1	5.6	-0.3
1975	95.1	68.8	16.8	100	25.1	21.3	45.5	5.8	-4.9
1976	87.5	61.3	16.7	100	25.4	21.0	45.6	5.4	-12.5
1977	92.3	65.3	16.7	100	25.6	20.5	45.7	4.9	-7.7
1978	96.1	69.5	16.1	100	24.9	20.0	46.5	4.7	-3.9
1979	94.9	68.3	16.1	100	24.3	21.0	46.3	4.4	-5.1
1980	94.1	67.8	15.8	100	23.9	21.4	46.3	4.4	-5.9
1981	91.5	65.5	15.3	100	24.0	21.1	46.3	4.5	-8.5
1982	89.8	63.2	15.2	100	23.7	20.2	47.1	4.1	-10.2
1983	90.2	63.4	15.0	100	23.1	19.6	47.2	4.0	-9.8
1984	92.1	65.4	14.7	100	22.9	18.6	47.7	3.8	-7.9
1985	93.8	67.5	14.1	100	23.0	18.6	47.2	3.8	-6.2
1986	94.6	68.6	13.9	100	22.9	18.7	47.0	3.7	-5.4
1987	94.1	68.6	13.4	100	22.3	18.8	47.2	4.0	-5.9
1988	93.7	68.4	13.6	100	22.7	18.9	47.1	3.8	-6.3
1989	94.5	69.3	13.6	100	22.6	18.7	47.1	3.8	-5.5
1990	98.1	72.0	14.7	100	23.4	18.8	46.5	3.9	-1.9
1991	94.9	68.7	14.6	100	23.2	19.0	46.7	3.8	-5.1
1992	96.4	69.9	14.9	100	26.2	18.9	44.9	3.7	-3.6
1993	94.0	69.8	24.6	100	23.3	23.8	43.0	3.9	-6.0
1994	93.9	61.7	22.6	100	22.7	23.7	43.7	3.8	-6.1
1995	91.1	61.1	20.3	100	21.5	25.2	43.5	3.5	-8.9
1996	91.0	61.4	19.0	100	21.2	25.6	43.1	3.7	-9.0
1997	89.5	63.0	15.9	100	22.7	23.5	43.8	3.6	-10.5
1998	89.6	62.0	16.5	100	23.4	23.4	43.3	3.4	-10.4

*) IN DER ABGRENZUNG DER VOLKSWIRTSCHAFTLICHEN GESAMTRECHNUNGEN, OHNE VORGÄNGE DER FINANZIERUNGSRÉCHNUNG.
1) 1950 BIS 1959 UND ZUM VERGLEICH AUCH ERSTE ANGABE FÜR 1960 OHNE SAARLAND UND BERLIN. BIS 1990 UND ZUM VERGLEICH

AUCH ERSTE ANGABE FÜR 1991 NUR FRÜHERES BUNDESGBEIT.
- AB 1992 VORLÄUFIGES ERGEBNIS.
2) OHNE VERMÖGENSWIRKSAME STEUERN.

1 EINNAHMEN UND AUSGABEN SOWIE FINANZIERUNGSSALDO DES STAATES *)

DEUTSCHLAND

1.5 GEMEINDEN

JAHR 11	EINNAHMEN			AUSGABEN					FINANZIERUNGSSALDO
	INSGESAMT	DARUNTER		INSGESAMT	DARUNTER				
		STEUERN 2)	ÜBER-TRAGUNGEN VON ANDEREN STAATLICHEN EBENEN		ÜBER-TRAGUNGEN AN ANDERE SEKTOREN	ÜBER-TRAGUNGEN AN ANDERE STAATLICHE EBENEN	STAATS-VERBRAUCH	BRUTTO-INVESTITIONEN	
	MILL. DM								
1950	5390	2430	1890	5750	1230	480	2780	1230	-360
1951	6350	3180	1920	6450	1200	530	3200	1480	-100
1952	7340	3770	2110	7270	1340	550	3660	1660	70
1953	7970	4270	2130	8180	1470	630	4000	1990	-210
1954	8770	4550	2540	9170	1620	600	4320	2470	-400
1955	9880	4980	2950	10690	1830	640	4740	3280	-810
1956	11130	5460	3560	12330	2360	690	5300	3710	-1200
1957	12440	6270	3800	12790	2140	760	5770	3790	-350
1958	13090	6560	3970	13500	2080	760	6270	3990	-400
1959	14960	7710	4560	14980	2230	730	6600	5000	-20
1960	16350	8610	4730	16620	2450	860	6970	5820	-270
1961	16640	8710	4870	17020	2510	880	7110	5990	-380
1962	19050	9480	6200	19390	2910	970	7690	7290	-340
1963	21850	10250	8080	22600	3340	1020	8480	9150	-750
1964	24120	10810	9540	26030	3660	1080	9620	10980	-1910
1965	26300	11550	10610	30130	4130	1070	10530	13580	-3830
1966	28340	12040	11770	32000	4850	1090	11530	13530	-3660
1967	30710	12920	12770	33690	5020	1250	12510	13640	-2980
1968	31520	12950	13220	31750	4880	1250	12850	11320	-330
1969	33030	13610	13570	34750	5350	1340	13650	12860	-1720
1970	39140	17960	14710	39500	5680	1490	15810	14840	-360
1971	40880	17290	16030	48230	6840	910	19040	19470	-7350
1972	47190	20200	15770	55330	7930	1100	22350	21600	-8140
1973	54790	24210	21260	60010	9430	1170	24620	21900	-5220
1974	64320	28510	25200	67340	10370	1830	28650	28220	-3020
1975	71750	31160	28570	77350	11850	2200	33210	25680	-5600
1976	74170	31290	30450	81330	13210	2490	35610	25270	-7160
1977	81020	35050	31370	83400	13400	2700	36810	25480	-2380
1978	87000	39890	32710	86670	14450	2640	39910	24620	330
1979	93820	41420	37000	93630	14700	2900	43750	27480	190
1980	100970	42660	41180	104430	15990	2970	48650	31740	-3460
1981	112880	48970	44990	116910	17810	3220	54080	35850	-4030
1982	112640	47680	44730	120590	18930	3520	57550	33800	-8050
1983	114150	48540	44350	119580	18810	4000	58340	29820	-5430
1984	116600	51300	43170	115160	18090	4120	59070	26340	1440
1985	121940	54660	44810	118380	19500	4050	61400	26050	3560
1986	128480	58150	47250	124230	21220	4340	65140	26360	4250
1987	133490	60350	49150	133030	23580	4300	68470	29760	460
1988	137880	61590	51990	137920	24720	4490	71390	30380	160
1989	144010	65530	52600	141220	25530	4820	72910	31310	2790
1990	152250	70230	54940	149290	27350	5170	76210	33750	2960
1991	158870	71650	58260	160100	29290	5420	82260	35810	-1230
1992	172290	77750	63350	174170	30820	6360	90170	38780	-1880
1993	214900	81280	99520	213730	36370	6600	114260	48210	1170
1994	231330	89240	104010	239970	39840	7800	126010	56960	-8640
1995	243990	92140	111290	250070	43230	8870	130150	57660	-6080
1996	248610	93930	110960	251930	44660	9960	126810	59730	-2920
1997	250230	93900	110020	256080	45480	13230	130520	55790	-5850
1998	253670	93830	113000	249890	46490	14210	127100	50580	3780

VERÄNDERUNG GEGENÜBER DEM VORJAHR

JAHR	IN %								IN MILL. DM
	INSGESAMT	STEUERN	ÜBER-TRAGUNGEN VON ANDEREN STAATLICHEN EBENEN	INSGESAMT	ÜBER-TRAGUNGEN AN ANDERE SEKTOREN	ÜBER-TRAGUNGEN AN ANDERE STAATLICHE EBENEN	STAATS-VERBRAUCH	BRUTTO-INVESTITIONEN	
1965	7.8	4.2	10.9	6.2	17.4	1.9	9.5	-0.4	170
1966	8.4	7.3	8.5	5.3	3.5	14.7	8.5	0.8	680
1967	2.6	0.2	3.5	-5.8	-2.8	-	2.8	-17.0	2750
1968	4.8	5.1	2.6	9.4	9.6	7.2	6.1	13.6	-1490
1969	18.5	32.0	8.4	13.7	6.2	11.2	15.8	15.4	1360
1970	4.4	-3.7	9.0	22.1	20.4	-38.9	20.4	31.2	-6990
1971	15.4	16.8	15.8	14.7	15.9	20.9	17.4	10.9	-790
1972	16.1	19.9	14.5	8.6	18.9	6.4	10.2	1.4	2920
1973	17.4	17.8	18.5	12.2	10.0	56.4	16.4	4.2	2200
1974	11.6	9.3	13.4	14.9	14.3	20.2	15.9	12.5	-2580
1975	3.4	0.4	6.6	5.1	11.5	13.2	7.2	-1.6	-1560
1976	9.2	15.2	3.0	2.5	1.4	8.4	3.4	0.8	4780
1977	7.4	10.6	4.3	3.9	7.8	-2.2	6.4	-3.4	2710
1978	7.8	3.8	13.1	8.0	1.7	9.8	9.6	11.6	-140
1979	7.6	3.0	11.3	11.5	8.8	2.4	11.2	15.5	-3650
1980	11.8	14.8	9.3	12.0	11.4	8.4	11.1	12.9	-570
1981	-0.2	-2.6	-0.6	3.2	6.3	9.6	6.5	-5.7	4020
1982	1.3	1.8	-0.8	-0.9	-0.6	13.3	2.4	-11.8	2620
1983	2.1	5.7	-2.7	-3.7	-3.8	3.0	0.2	-11.7	6870
1984	4.6	6.5	3.8	2.8	8.3	-1.7	3.9	-1.1	2120
1985	5.4	6.4	5.4	4.9	8.3	7.2	6.1	1.2	690
1986	3.9	3.8	4.0	7.1	11.1	-0.9	5.1	12.9	-3790
1987	3.3	2.2	4.9	3.6	4.8	4.4	4.3	2.1	-300
1988	4.4	6.2	2.0	2.5	3.3	7.3	2.1	3.1	2630
1989	5.7	7.2	4.4	5.7	7.1	7.3	4.5	7.8	170
1990	4.3	2.0	6.0	7.2	7.1	4.8	7.9	6.1	-4190
1991	8.4	8.5	8.7	8.8	5.2	17.3	9.6	6.3	-650
1992	7.6	9.8	4.5	12.3	9.5	18.2	10.3	18.1	-9810
1993	5.5	3.2	7.0	4.2	8.5	13.7	-3.3	1.2	2560
1994	1.9	1.9	-0.3	0.6	3.3	12.3	-2.6	3.6	3160
1995	0.7	-0.0	-0.8	1.8	1.8	32.8	2.9	-6.6	-2930
1996	1.4	-0.1	2.7	-2.4	2.2	7.4	-2.6	-9.3	9630

*) IN DER ABGRENZUNG DER VOLKSWIRTSCHAFTLICHEN GESAMTRECHNUNGEN, OHNE VORGÄNGE DER FINANZIERUNGSRECHNUNG.
1) 1950 BIS 1959 UND ZUM VERGLEICH AUCH ERSTE ANGABE FÜR 1960 OHNE SAARLAND UND BERLIN. BIS 1990 UND ZUM VERGLEICH

AUCH ERSTE ANGABE FÜR 1991 FRÜHERES BUNDES-GEBIET.
2) OHNE VERMÖGENSWIRKSAME STEUERN.

1 EINKÜNFEN UND AUSGABEN SOWIE FINANZIERUNGSSALDO DES STAATES *)

DEUTSCHLAND

1.5 GEMEINDEN

JAHR 1)	EINKÜNFEN			INSGESAMT	AUSGABEN				FINANZIERUNGSSALDO	
	INSGESAMT	DARUNTER			INSGESAMT	DARUNTER				BRUTTOINVESTITIONEN
		STEUERN 2)	ÜBERTRAGUNGEN VON ANDEREN STAATLICHEN EBENEN			ÜBERTRAGUNGEN AN ANDERE SEKTOREN	ÜBERTRAGUNGEN AN ANDERE STAATLICHE EBENEN	STAATSVERBRAUCH		

JAHRESDURCHSCHNITTLICHE VERÄNDERUNG IN % 3)

1950/90	8.8	8.8	8.9	8.6	6.2	6.2	8.8	8.7	X
1960/90	7.8	7.3	8.6	7.8	8.5	6.2	8.5	6.1	X
1970/90	7.0	7.4	6.7	6.2	7.5	9.3	7.6	3.1	X
1980/90	3.5	3.9	2.6	3.2	5.1	5.3	4.3	-0.0	X
1950/60	11.7	13.5	9.6	11.2	7.1	6.0	9.6	16.8	X
1960/70	8.4	7.1	12.7	11.0	10.5	0.2	10.4	12.5	X
1970/80	10.7	11.0	10.9	9.3	10.0	13.6	11.0	6.3	X
1960/65	11.2	6.7	19.3	13.5	14.1	4.1	10.2	17.7	X
1965/70	7.6	7.6	6.4	8.6	7.1	-3.5	10.6	7.6	X
1970/75	12.7	12.6	13.7	11.0	14.1	22.3	13.3	5.4	X
1975/80	8.8	9.4	8.1	7.5	6.2	5.3	8.7	7.2	X
1980/85	2.6	3.5	1.0	1.2	3.6	6.2	3.8	-6.0	X
1985/90	4.3	4.3	4.3	5.2	6.7	4.8	4.8	6.3	X
1991/95	3.9	3.7	2.5	4.6	5.7	19.0	3.4	3.7	X

% DES BRUTTOINLANDSPRODUKTS

1950	5.5	2.5	1.9	5.9	1.3	0.5	2.9	1.3	-0.4
1951	5.3	2.7	1.6	5.4	1.0	0.4	2.7	1.2	-0.1
1952	5.4	2.8	1.5	5.3	1.0	0.4	2.7	1.2	0.1
1953	5.4	2.9	1.5	5.6	1.0	0.4	2.7	1.4	-0.1
1954	5.6	2.9	1.6	5.6	1.0	0.4	2.7	1.6	-0.3
1955	5.5	2.8	1.6	5.9	1.0	0.4	2.6	1.8	-0.5
1956	5.6	2.7	1.8	6.2	1.2	0.3	2.7	1.9	-0.6
1957	5.7	2.9	1.8	5.9	1.0	0.4	2.7	1.8	-0.2
1958	5.6	3.0	1.7	5.8	0.9	0.3	2.7	1.7	-0.2
1959	5.9	3.0	1.8	5.9	0.9	0.3	2.6	2.0	-0.0
1960	5.7	3.0	1.7	5.8	0.9	0.3	2.4	2.0	-0.1
1961	5.5	2.9	1.6	5.6	0.8	0.3	2.3	2.0	-0.1
1962	5.7	2.9	1.9	5.6	0.9	0.3	2.3	2.2	-0.1
1963	6.1	2.8	2.2	6.3	0.9	0.3	2.4	2.5	-0.2
1964	6.3	2.8	2.5	6.8	1.0	0.3	2.5	2.9	-0.5
1965	6.3	2.7	2.5	7.2	1.0	0.3	2.5	3.2	-0.9
1966	6.2	2.6	2.6	7.0	1.1	0.2	2.5	2.9	-0.8
1967	6.3	2.6	2.6	6.9	1.0	0.3	2.6	2.8	-0.5
1968	6.4	2.6	2.6	6.4	1.0	0.3	2.6	2.6	-0.0
1969	6.2	2.6	2.5	6.5	1.0	0.3	2.6	2.4	-0.3
1970	6.6	3.0	2.5	6.6	1.0	0.2	2.6	2.6	-0.1
1971	6.1	2.6	2.4	7.1	1.0	0.1	2.8	2.9	-1.1
1972	6.3	2.7	2.5	7.4	1.1	0.1	3.0	2.9	-1.1
1973	6.7	2.8	2.6	7.3	1.1	0.1	3.0	2.7	-0.5
1974	7.0	3.1	2.7	7.3	1.1	0.2	3.1	2.5	-0.3
1975	7.3	3.2	2.9	7.9	1.2	0.2	3.4	2.6	-0.6
1976	7.2	3.0	3.0	7.9	1.3	0.2	3.5	2.5	-0.7
1977	7.2	3.2	3.0	7.4	1.2	0.2	3.3	2.3	-0.2
1978	7.3	3.3	2.7	7.3	1.2	0.2	3.3	2.1	0.0
1979	7.3	3.1	3.0	7.3	1.1	0.2	3.4	2.1	0.0
1980	7.3	3.1	3.0	7.5	1.2	0.2	3.5	2.3	-0.2
1981	7.7	3.3	3.1	7.9	1.2	0.2	3.7	2.4	-0.3
1982	7.3	3.1	3.0	7.9	1.2	0.2	3.7	2.2	-0.5
1983	7.2	3.1	2.8	7.5	1.2	0.3	3.7	1.9	-0.9
1984	7.0	3.1	2.6	6.9	1.1	0.2	3.5	1.6	0.1
1985	7.0	3.1	2.6	6.8	1.1	0.2	3.5	1.5	0.2
1986	7.0	3.2	2.6	6.8	1.2	0.2	3.6	1.4	0.2
1987	6.9	3.1	2.6	6.9	1.2	0.2	3.6	1.5	0.0
1988	6.9	3.1	2.6	6.9	1.2	0.2	3.6	1.5	0.0
1989	6.8	3.2	2.5	6.7	1.2	0.2	3.4	1.5	0.1
1990	6.5	3.0	2.4	6.6	1.2	0.2	3.4	1.5	-0.1
1991	6.5	2.9	2.4	6.6	1.2	0.2	3.4	1.5	-0.1
1992	7.5	2.8	3.5	7.5	1.3	0.2	4.0	1.7	0.0
1993	7.5	2.9	3.4	7.8	1.3	0.3	4.1	1.9	-0.3
1994	7.7	2.9	3.6	7.9	1.4	0.3	4.1	1.8	-0.2
1995	7.6	2.8	3.3	7.6	1.3	0.3	3.8	1.8	-0.1
1996	7.2	2.7	3.2	7.4	1.3	0.4	3.8	1.6	-0.2
1997	7.2	2.7	3.2	7.1	1.3	0.4	3.6	1.4	0.1

*) IN DER ABGRENZUNG DER VOLKSWIRTSCHAFTLICHEN GESAMTRECHNUNGEN, OHNE VORGÄNGE DER FINANZIERUNGSRECHNUNG.
1) 1950 BIS 1959 UND ZUM VERGLEICH AUCH ERSTE ANGABE FÜR 1960 OHNE SAARLAND UND BERLIN. BIS 1990 UND ZUM VERGLEICH

AUCH ERSTE ANGABE FÜR 1991 NUR FRÜHERES BUNDESGBIET.
- AB 1992 VORLÄUFIGES ERGEBNIS.
2) OHNE VERMÜGENSWIRKSAME STEUERN.
3) GEBIETSPRÜNG 1960 RECHNERISCH AUSGESCHALTET.

1. EINNAHMEN UND AUSGABEN SOWIE FINANZIERUNGSALDO DES STAATES *)

DEUTSCHLAND

1.5. GEMEINDEN

FINANZIERUNGS- SALDO	AUSGABEN				EINNAHMEN			
	BRUTTO- INVESTI- TIONEN	STAATS- VERBRAUCH	ÜBER- TRAGEN AN ANDERE STÄTLICHE EBENEN	ÜBER- TRAGEN AN ANDERE SEKTOREN	INSGESAMT	ÜBER- TRAGEN VON ANDEREN STÄTLICHEN EBENEN	STEUERN 2)	INSGESAMT

1950	22.8	51.6	8.9	22.8	106.7	35.1	45.1	100	1950
1951	32.2	42.6	9.3	15.0	101.7	29.9	52.7	100	1951
1952	35.6	42.7	5.3	15.1	102.3	29.3	52.3	100	1952
1953	35.9	40.4	5.1	15.3	101.6	32.5	49.8	100	1953
1954	38.3	40.4	5.1	15.3	103.4	37.0	46.9	100	1954
1955	41.9	38.6	4.7	15.2	107.9	39.5	44.5	100	1955
1956	44.4	40.7	4.1	16.3	109.7	41.6	42.1	100	1956
1957	45.9	40.7	4.0	16.8	109.7	41.1	41.1	100	1957
1958	45.9	40.7	3.8	16.5	109.9	37.6	45.9	100	1958
1959	45.9	40.4	3.8	16.5	107.8	39.8	43.4	100	1959
1960	45.9	40.4	3.1	16.5	107.8	39.8	43.4	100	1960
1961	45.9	40.4	3.1	16.5	107.8	39.8	43.4	100	1961
1962	45.9	40.4	3.1	16.5	107.8	39.8	43.4	100	1962
1963	45.9	40.4	3.1	16.5	107.8	39.8	43.4	100	1963
1964	45.9	40.4	3.1	16.5	107.8	39.8	43.4	100	1964
1965	45.9	40.4	3.1	16.5	107.8	39.8	43.4	100	1965
1966	45.9	40.4	3.1	16.5	107.8	39.8	43.4	100	1966
1967	45.9	40.4	3.1	16.5	107.8	39.8	43.4	100	1967
1968	45.9	40.4	3.1	16.5	107.8	39.8	43.4	100	1968
1969	45.9	40.4	3.1	16.5	107.8	39.8	43.4	100	1969
1970	45.9	40.4	3.1	16.5	107.8	39.8	43.4	100	1970
1971	45.9	40.4	3.1	16.5	107.8	39.8	43.4	100	1971
1972	45.9	40.4	3.1	16.5	107.8	39.8	43.4	100	1972
1973	45.9	40.4	3.1	16.5	107.8	39.8	43.4	100	1973
1974	45.9	40.4	3.1	16.5	107.8	39.8	43.4	100	1974
1975	45.9	40.4	3.1	16.5	107.8	39.8	43.4	100	1975
1976	45.9	40.4	3.1	16.5	107.8	39.8	43.4	100	1976
1977	45.9	40.4	3.1	16.5	107.8	39.8	43.4	100	1977
1978	45.9	40.4	3.1	16.5	107.8	39.8	43.4	100	1978
1979	45.9	40.4	3.1	16.5	107.8	39.8	43.4	100	1979
1980	45.9	40.4	3.1	16.5	107.8	39.8	43.4	100	1980
1981	45.9	40.4	3.1	16.5	107.8	39.8	43.4	100	1981
1982	45.9	40.4	3.1	16.5	107.8	39.8	43.4	100	1982
1983	45.9	40.4	3.1	16.5	107.8	39.8	43.4	100	1983
1984	45.9	40.4	3.1	16.5	107.8	39.8	43.4	100	1984
1985	45.9	40.4	3.1	16.5	107.8	39.8	43.4	100	1985
1986	45.9	40.4	3.1	16.5	107.8	39.8	43.4	100	1986
1987	45.9	40.4	3.1	16.5	107.8	39.8	43.4	100	1987
1988	45.9	40.4	3.1	16.5	107.8	39.8	43.4	100	1988
1989	45.9	40.4	3.1	16.5	107.8	39.8	43.4	100	1989
1990	45.9	40.4	3.1	16.5	107.8	39.8	43.4	100	1990
1991	45.9	40.4	3.1	16.5	107.8	39.8	43.4	100	1991
1992	45.9	40.4	3.1	16.5	107.8	39.8	43.4	100	1992
1993	45.9	40.4	3.1	16.5	107.8	39.8	43.4	100	1993
1994	45.9	40.4	3.1	16.5	107.8	39.8	43.4	100	1994
1995	45.9	40.4	3.1	16.5	107.8	39.8	43.4	100	1995
1996	45.9	40.4	3.1	16.5	107.8	39.8	43.4	100	1996
1997	45.9	40.4	3.1	16.5	107.8	39.8	43.4	100	1997
1998	45.9	40.4	3.1	16.5	107.8	39.8	43.4	100	1998
1999	45.9	40.4	3.1	16.5	107.8	39.8	43.4	100	1999
2000	45.9	40.4	3.1	16.5	107.8	39.8	43.4	100	2000

% DER AUSGABEN

1950	42.3	28.6	2.8	21.4	100	27.6	42.3	100	1950
1951	46.6	28.5	2.8	17.1	100	27.6	46.6	100	1951
1952	46.6	28.5	2.8	17.1	100	27.6	46.6	100	1952
1953	46.6	28.5	2.8	17.1	100	27.6	46.6	100	1953
1954	46.6	28.5	2.8	17.1	100	27.6	46.6	100	1954
1955	46.6	28.5	2.8	17.1	100	27.6	46.6	100	1955
1956	46.6	28.5	2.8	17.1	100	27.6	46.6	100	1956
1957	46.6	28.5	2.8	17.1	100	27.6	46.6	100	1957
1958	46.6	28.5	2.8	17.1	100	27.6	46.6	100	1958
1959	46.6	28.5	2.8	17.1	100	27.6	46.6	100	1959
1960	46.6	28.5	2.8	17.1	100	27.6	46.6	100	1960
1961	46.6	28.5	2.8	17.1	100	27.6	46.6	100	1961
1962	46.6	28.5	2.8	17.1	100	27.6	46.6	100	1962
1963	46.6	28.5	2.8	17.1	100	27.6	46.6	100	1963
1964	46.6	28.5	2.8	17.1	100	27.6	46.6	100	1964
1965	46.6	28.5	2.8	17.1	100	27.6	46.6	100	1965
1966	46.6	28.5	2.8	17.1	100	27.6	46.6	100	1966
1967	46.6	28.5	2.8	17.1	100	27.6	46.6	100	1967
1968	46.6	28.5	2.8	17.1	100	27.6	46.6	100	1968
1969	46.6	28.5	2.8	17.1	100	27.6	46.6	100	1969
1970	46.6	28.5	2.8	17.1	100	27.6	46.6	100	1970
1971	46.6	28.5	2.8	17.1	100	27.6	46.6	100	1971
1972	46.6	28.5	2.8	17.1	100	27.6	46.6	100	1972
1973	46.6	28.5	2.8	17.1	100	27.6	46.6	100	1973
1974	46.6	28.5	2.8	17.1	100	27.6	46.6	100	1974
1975	46.6	28.5	2.8	17.1	100	27.6	46.6	100	1975
1976	46.6	28.5	2.8	17.1	100	27.6	46.6	100	1976
1977	46.6	28.5	2.8	17.1	100	27.6	46.6	100	1977
1978	46.6	28.5	2.8	17.1	100	27.6	46.6	100	1978
1979	46.6	28.5	2.8	17.1	100	27.6	46.6	100	1979
1980	46.6	28.5	2.8	17.1	100	27.6	46.6	100	1980
1981	46.6	28.5	2.8	17.1	100	27.6	46.6	100	1981
1982	46.6	28.5	2.8	17.1	100	27.6	46.6	100	1982
1983	46.6	28.5	2.8	17.1	100	27.6	46.6	100	1983
1984	46.6	28.5	2.8	17.1	100	27.6	46.6	100	1984
1985	46.6	28.5	2.8	17.1	100	27.6	46.6	100	1985
1986	46.6	28.5	2.8	17.1	100	27.6	46.6	100	1986
1987	46.6	28.5	2.8	17.1	100	27.6	46.6	100	1987
1988	46.6	28.5	2.8	17.1	100	27.6	46.6	100	1988
1989	46.6	28.5	2.8	17.1	100	27.6	46.6	100	1989
1990	46.6	28.5	2.8	17.1	100	27.6	46.6	100	1990
1991	46.6	28.5	2.8	17.1	100	27.6	46.6	100	1991
1992	46.6	28.5	2.8	17.1	100	27.6	46.6	100	1992
1993	46.6	28.5	2.8	17.1	100	27.6	46.6	100	1993
1994	46.6	28.5	2.8	17.1	100	27.6	46.6	100	1994
1995	46.6	28.5	2.8	17.1	100	27.6	46.6	100	1995
1996	46.6	28.5	2.8	17.1	100	27.6	46.6	100	1996
1997	46.6	28.5	2.8	17.1	100	27.6	46.6	100	1997
1998	46.6	28.5	2.8	17.1	100	27.6	46.6	100	1998
1999	46.6	28.5	2.8	17.1	100	27.6	46.6	100	1999
2000	46.6	28.5	2.8	17.1	100	27.6	46.6	100	2000

*) IN DER ABGRENZUNG DER VOLKSWIRTSCHAFTLICHEN GESAMTRECHNUNG, OHNE VORGÄNGE DER FINANZIERUNGSRECHNUNG (1) 1950 BIS 1959 UND ZUM VERGLEICH AUCH ERSTE ANGABE FÜR 1960 OHNE SAARLAND UND BERLIN, BIS 1990 UND ZUM VERGLEICH (2) OHNE VERMÖGENSWIRKSAME STEUERN, AB 1992 VORLÄUFIGES ERGEBNIS, AUCH ERSTE ANGABE FÜR 1991 NUR FÜR HERES BUNDES GEBIET.

1 EINKOMMEN UND AUSGABEN SOWIE FINANZIERUNGSSALDO DES STAATES *)

DEUTSCHLAND

1.6 SOZIALVERSICHERUNG

JAHR 1)	EINKOMMEN			AUSGABEN					FINANZIERUNGSSALDO
	INSGESAMT	DARUNTER		INSGESAMT	DARUNTER				
		TATSÄCHLICHE SOZIAL- BEITRÄGE	ÜBER- TRAGUNGEN VON ANDEREN STAATLICHEN EBENEN		ÜBER- TRAGUNGEN AN ANDERE SEKTOREN	ÜBER- TRAGUNGEN AN ANDERE STAATLICHE EBENEN	STAATS- VERBRAUCH	BRUTTO- INVESTI- TIONEN	
1950	8840	7910	800	7880	5420	30	2350	80	960
1951	11110	9520	1330	9520	6510	10	2810	90	1590
1952	13050	10670	2020	11600	8180	40	3290	90	1450
1953	14910	11880	2620	12660	8810	20	3720	110	2250
1954	16070	12810	2670	13360	9250	30	3980	100	2710
1955	18120	14550	2840	15270	10690	30	4420	130	2850
1956	20480	16180	3350	17290	12090	30	5020	150	3190
1957	25180	19690	4280	22990	17140	30	5560	160	2190
1958	29000	22760	4920	27510	20730	20	6540	220	1490
1959	31040	24400	5250	29410	22040	20	7140	210	1630
1960	34040	27110	5410	31400	23240	10	7920	230	2640
1960	36600	28980	6010	34000	25010	10	8740	240	2600
1961	42410	31850	8730	37670	27750	-	9760	160	4740
1962	44540	35380	7250	41420	30270	-	10910	240	3120
1963	48420	38150	7920	45530	33230	-	12090	250	2890
1964	51840	40560	8710	48230	34810	-	13190	230	3610
1965	56940	44820	9320	53390	38050	-	15110	230	3550
1966	63360	49720	10360	60150	42190	-	17680	280	3210
1967	66850	52050	11280	68090	48690	-	19090	310	-1240
1968	72350	57390	11440	72850	51870	-	20720	260	-900
1969	81050	65810	11790	80100	56710	-	23120	270	950
1970	94230	78210	12040	87910	61050	-	26590	270	6320
1971	108260	90550	13190	101140	68270	-	32510	360	7120
1972	125620	103740	15740	117220	78750	-	38070	400	8400
1973	149380	123130	18200	136080	90020	-	45540	520	13300
1974	165520	137550	20830	162490	106220	40	55460	770	4030
1975	190940	154120	27800	193460	128130	140	64520	660	-2520
1976	212390	174040	28750	211810	141530	240	69350	680	580
1977	222090	185330	28320	225920	152130	280	72800	710	-3830
1978	236490	196690	32040	238350	159550	410	77810	570	-1860
1979	253990	212980	32660	253880	169010	520	83680	660	110
1980	276780	230080	37260	273030	179720	540	91930	820	3750
1981	300730	248660	42250	294720	193720	610	99180	1130	6010
1982	318800	263720	45970	311280	208690	580	100780	1210	7520
1983	318350	269160	40680	318540	212510	660	104070	1290	-190
1984	331770	282760	40340	332160	218430	930	111610	1170	-390
1985	348140	297250	42010	343150	222960	1120	117700	1350	4990
1986	364180	313390	42060	355050	228550	1350	124030	1100	9130
1987	378790	325900	44160	372230	240210	1520	129510	960	6560
1988	397640	341090	47650	396260	253760	1490	139890	1090	1380
1989	418620	356940	51710	401860	262820	1510	136650	990	16760
1990	448120	382770	53210	428080	277640	1230	148080	1100	20040
1991	499590	421050	63940	462700	314260	1360	165540	1520	16890
1991	573500	484320	74140	552150	358030	3280	189010	1800	21350
1992	628540	531660	80530	630740	405990	4590	217930	2180	-2200
1993	679780	563710	100230	672340	448110	4470	220320	2360	7440
1994	713640	603840	94950	708190	464030	3860	237840	2290	5450
1995	742440	632320	95490	753040	494910	4560	250870	2470	-10500
1996	784660	662870	107300	797840	522280	3090	269650	2600	-13180

VERÄNDERUNG GEGENÜBER DEM VORJAHR

	IN %						IN MILL. DM		
1965	9.8	10.5	7.0	10.7	9.3	X	14.6	21.7	-60
1966	11.3	10.9	11.2	12.7	10.9	X	17.0	-34.0	800
1967	8.5	4.7	8.9	13.2	15.4	X	8.0	10.7	-4450
1968	8.2	10.3	1.4	7.0	6.5	X	8.5	-16.1	740
1969	12.0	14.7	3.1	10.0	9.3	X	11.6	3.8	1450
1970	16.3	18.8	2.1	9.8	7.7	X	15.0	-	5370
1971	14.9	15.8	9.6	15.0	11.8	X	22.3	33.3	800
1972	15.0	14.5	19.3	15.9	15.4	X	17.1	11.1	1260
1973	18.9	18.7	15.6	16.1	14.3	X	19.6	30.0	4900
1974	11.5	11.7	14.5	19.4	18.0	X	21.8	48.1	-9270
1975	14.7	12.0	33.5	19.1	20.6	X	16.3	-14.3	-6550
1976	11.2	12.9	3.4	9.5	10.5	X	7.5	3.0	3100
1977	4.6	6.5	-1.5	6.7	7.5	X	5.0	4.4	-4410
1978	6.5	6.1	13.1	8.5	4.9	X	6.9	-19.7	1970
1979	7.4	8.3	2.6	8.5	5.9	X	7.5	15.6	1970
1980	9.0	8.0	13.4	7.5	6.3	X	9.9	24.2	3640
1981	8.7	8.1	13.4	7.9	7.8	X	7.9	37.8	2260
1982	6.0	6.1	8.8	6.6	7.7	X	1.6	7.1	1510
1983	-0.1	2.1	-11.5	2.9	1.9	X	3.3	6.6	-7710
1984	4.2	5.0	-0.8	4.3	2.8	X	7.2	-9.3	-200
1985	4.9	5.1	4.1	3.3	2.1	X	6.5	15.4	5380
1986	4.6	6.4	0.1	3.6	2.5	X	6.4	-18.5	4140
1987	4.0	4.0	5.0	4.8	5.1	X	4.4	-12.7	-2570
1988	5.0	4.7	7.9	6.5	6.6	X	8.0	13.5	-5180
1989	5.3	4.6	6.5	1.4	3.6	X	-2.4	-12.8	15380
1990	7.0	7.2	2.9	6.5	5.6	X	8.4	15.8	3280
1991	11.5	10.0	20.2	12.8	13.2	X	11.8	38.2	-3150
1992	9.6	9.8	8.8	14.2	13.4	X	15.3	21.1	-23550
1993	8.2	6.0	24.3	6.6	9.6	X	1.1	6.3	9640
1994	5.0	7.1	-5.3	5.3	4.3	X	8.0	-3.0	-1990
1995	4.0	4.7	0.6	6.3	6.7	X	5.5	7.9	-16050
1996	5.7	4.8	12.4	5.9	5.5	X	7.5	6.3	-2680

*) IN DER ABGRENZUNG DER VOLKSWIRTSCHAFTLICHEN GESAMTRECH- NUNGEN, OHNE VORGÄNGE DER FINANZIERUNGSRECHNUNG. VERGLEICH AUCH ERSTE ANGABE FÜR

1960 OHNE SAARLAND UND BERLIN. BIS 1990 UND ZUM VERGLEICH AUCH ERSTE ANGABE FÜR 1991 NUR FRÜHERES BUNDES- GEBIET. - AB 1992 VORLÄUFIGES ERGEBNIS.

1 EINNAHMEN UND AUSGABEN SOWIE FINANZIERUNGSSALDO DES STAATES *)

DEUTSCHLAND

1.6 SOZIALVERSICHERUNG

JAHR 1)	EINNAHMEN			AUSGABEN				FINANZIERUNGSSALDO
	INSGESAMT	DARUNTER		INSGESAMT	DARUNTER			
		TAT-SÄCHLICHE SOZIAL-BETRÄGE	ÜBER-TRAGUNGEN VON ANDEREN STAATLICHEN EBENEN		ÜBER-TRAGUNGEN AN ANDERE SEKTOREN	ÜBER-TRAGUNGEN AN ANDERE STAATLICHE EBENEN	STAATS-VERBRAUCH	

JAHRESDURCHSCHNITTLICHE VERÄNDERUNG IN % 2)

1950/90	10.1	10.0	10.8	10.3	10.1	X	10.6	6.7	X
1960/90	8.7	9.0	7.5	8.8	8.4	X	9.9	5.2	X
1970/90	8.1	8.3	7.7	8.2	7.9	X	9.0	7.3	X
1980/90	4.9	5.2	3.6	4.6	4.4	X	4.9	3.0	X
1950/60	14.4	13.1	21.1	14.8	15.7	X	12.9	11.1	X
1960/70	9.9	10.4	7.2	10.0	9.3	X	11.8	1.2	X
1970/80	11.4	11.4	12.0	12.0	11.4	X	13.2	11.7	X
1950/65	9.2	9.1	9.2	9.4	8.8	X	11.6	-0.8	X
1965/70	10.6	11.8	5.3	10.6	9.9	X	12.0	3.3	X
1970/75	15.2	14.5	18.2	17.1	16.0	X	19.4	19.6	X
1975/80	7.7	8.3	6.0	7.1	7.0	X	7.3	4.4	X
1980/85	4.7	5.3	2.4	4.7	4.4	X	5.1	10.5	X
1985/90	5.2	5.2	4.8	4.5	4.5	X	4.7	-4.0	X
1991/95	6.7	6.9	6.5	8.1	8.4	X	7.3	8.2	X

ELASTIZITÄT (JAHRESDURCHSCHNITTLICHE VERÄNDERUNG) 2)3)

1950/90	1.23	1.22	1.31	1.25	1.23	X	1.29	0.81	X
1960/90	1.21	1.25	1.05	1.23	1.16	X	1.38	0.72	X
1970/90	1.23	1.25	1.17	1.25	1.19	X	1.36	1.10	X
1980/90	0.96	1.02	0.71	0.90	0.87	X	0.95	0.58	X
1950/60	1.27	1.15	1.85	1.30	1.38	X	1.13	0.98	X
1960/70	1.19	1.25	0.85	1.19	1.12	X	1.41	0.14	X
1970/80	1.40	1.41	1.48	1.48	1.41	X	1.63	1.45	X
1980/85	1.06	1.05	1.06	1.09	1.01	X	1.33	-0.10	X
1985/90	1.32	1.47	0.66	1.31	1.24	X	1.49	0.41	X
1991/95	1.74	1.66	2.08	1.96	1.83	X	2.22	2.24	X
1950/65	1.03	1.12	0.81	0.95	0.94	X	0.98	0.59	X
1965/70	1.07	1.20	0.55	1.07	1.01	X	1.15	2.40	X
1970/75	0.88	0.88	0.82	0.77	0.76	X	0.80	-0.68	X
1975/80	1.36	1.40	1.33	1.64	1.72	X	1.49	1.67	X

% DES BRUTTOINLANDSPRODUKTS

1950	9.1	8.1	0.8	8.1	5.6	0.0	2.4	0.1	1.0
1951	9.3	8.0	1.1	8.0	5.5	0.0	2.4	0.1	1.3
1952	9.5	7.8	1.5	8.5	6.0	0.0	2.4	0.1	1.1
1953	10.2	8.1	1.8	8.5	6.0	0.0	2.5	0.1	1.5
1954	10.2	8.1	1.7	8.5	5.9	0.0	2.5	0.1	1.7
1955	10.1	8.1	1.5	8.5	5.9	0.0	2.5	0.1	1.6
1956	10.3	8.1	1.7	8.7	6.1	0.0	2.5	0.1	1.6
1957	11.6	9.1	2.0	10.6	7.9	0.0	2.6	0.1	1.0
1958	12.5	9.8	2.1	11.8	8.9	0.0	2.8	0.1	0.8
1959	12.2	9.6	2.1	11.5	8.6	0.0	2.8	0.1	0.6
1960	11.9	9.5	1.9	11.0	8.1	0.0	2.8	0.1	0.9
1961	12.1	9.6	2.0	11.2	8.3	0.0	2.9	0.1	0.9
1962	12.8	9.6	2.6	11.4	8.4	-	2.9	0.0	1.4
1963	12.3	9.8	2.0	11.5	8.4	-	3.0	0.1	0.9
1964	12.7	10.0	2.1	11.9	8.7	-	3.2	0.1	0.8
1965	12.3	9.7	2.1	11.5	8.3	-	3.1	0.1	0.9
1966	12.4	9.8	2.0	11.6	8.3	-	3.3	0.1	0.8
1967	13.0	10.2	2.1	12.3	8.8	-	3.3	0.1	0.7
1968	13.5	10.5	2.3	13.8	9.8	-	3.9	0.1	-0.3
1969	13.6	10.8	2.1	13.7	9.7	-	3.9	0.0	-0.1
1970	13.6	11.0	2.0	13.4	9.5	-	3.9	0.0	0.2
1971	14.0	11.6	1.8	13.0	9.0	-	3.9	0.0	0.9
1972	14.4	12.1	1.9	13.5	9.1	-	4.2	0.0	0.9
1973	15.3	12.6	1.9	14.2	9.6	-	4.5	0.0	1.0
1974	16.3	13.4	2.0	14.8	9.8	-	5.0	0.1	1.4
1975	16.9	14.0	2.1	16.6	10.8	0.0	5.6	0.1	0.4
1976	18.6	15.0	2.7	18.8	12.5	0.0	6.3	0.1	-0.2
1977	19.0	15.5	2.6	18.9	12.6	0.0	6.2	0.1	0.1
1978	18.6	15.5	2.4	18.9	12.7	0.0	6.1	0.1	-0.3
1979	18.4	15.3	2.5	18.6	12.4	0.0	6.1	0.0	-0.1
1980	18.3	15.3	2.4	18.3	12.2	0.0	6.0	0.0	0.0
1981	18.8	15.6	2.5	18.5	12.2	0.0	6.2	0.1	0.3
1982	19.5	15.2	2.8	19.2	12.6	0.0	6.5	0.1	0.4
1983	20.1	16.5	2.9	19.6	13.1	0.0	6.3	0.1	0.5
1984	19.1	16.1	2.4	19.1	12.7	0.0	6.2	0.1	-0.0
1985	18.9	16.1	2.3	19.0	12.6	0.1	6.4	0.1	-0.0
1986	19.1	16.3	2.3	18.8	12.2	0.1	6.5	0.1	0.3
1987	18.9	16.3	2.2	18.4	11.9	0.1	6.4	0.1	0.5
1988	19.0	16.4	2.2	18.7	12.1	0.1	6.5	0.0	0.3
1989	19.0	16.3	2.3	18.9	12.1	0.1	6.7	0.1	0.1
1990	18.8	16.0	2.3	18.1	11.8	0.1	6.1	0.0	0.8
1991	18.5	15.8	2.2	17.6	11.4	0.1	6.1	0.0	0.8
1992	18.9	15.9	2.4	18.2	11.9	0.1	6.3	0.1	0.6
1993	20.1	17.0	2.6	19.3	12.5	0.1	6.6	0.1	0.7
1994	20.4	17.3	2.6	20.5	13.2	0.1	7.1	0.1	-0.1
1995	21.5	17.8	3.2	21.3	14.1	0.1	7.0	0.1	0.2
1996	21.5	18.2	2.9	21.3	14.0	0.1	7.2	0.1	0.2
1997	22.5	18.3	2.8	21.8	14.3	0.1	7.3	0.1	-0.3
1998	21.2	18.7	3.0	22.6	14.8	0.1	7.5	0.1	-0.4

*) IN DER ABGRENZUNG DER VOLKSWIRTSCHAFTLICHEN GESAMTRECHNUNGEN, OHNE VORGÄNGE DER FINANZIERUNGSRECHNUNG.
1) 1950 BIS 1959 UND ZUM VERGLEICH AUCH ERSTE ANGABE FÜR 1960 OHNE SAARLAND UND BERLIN. BIS 1990 UND ZUM VERGLEICH AUCH ERSTE ANGABE FÜR 1991 NUR FRÜHERES BUNDESGBIET.

- AB 1992 VORLÄUFIGES ERGEBNIS.
2) GEBIETSPRUNG 1960 RECHNERISCH AUSGESCHALTET.
3) JAHRESDURCHSCHNITTLICHE VERÄNDERUNG IN % IN RELATION ZUR JAHRESDURCHSCHNITTLICHEN VERÄNDERUNG DES BRUTTOINLANDSPRODUKTS IN %.

1 EINKOMMEN UND AUSGABEN SOWIE FINANZIERUNGSSALDO DES STAATES *)

DEUTSCHLAND

1.6 SOZIALVERSICHERUNG

JAHR 1)	EINKOMMEN			AUSGABEN					FINANZIERUNGSSALDO
	INSGESAMT	DARUNTER		INSGESAMT	DARUNTER				
		TÄTIGKEITSSACHLICHE BEITRÄGE	ÜBERTRAGUNGEN VON ANDEREN STAATLICHEN EBENEN		ÜBERTRAGUNGEN AN ANDERE SEKTOREN	ÜBERTRAGUNGEN AN ANDERE STAATLICHE EBENEN	STAATSVORVERBRAUCH	BRUTTOINVESTITIONEN	
									% DER EINKOMMEN
1950	100	89.5	9.0	89.1	61.3	0.3	25.6	0.9	10.9
1955	100	80.3	15.7	84.3	59.0	0.2	24.4	0.7	15.7
1960	100	79.6	15.9	92.2	68.3	0.0	23.3	0.7	7.8
1960	100	79.2	16.4	92.9	68.3	0.0	23.9	0.7	7.1
1961	100	75.1	20.6	88.8	65.4	-	23.0	0.4	11.2
1962	100	79.4	16.3	93.0	66.0	-	24.5	0.5	7.0
1963	100	78.8	16.4	94.0	66.5	-	24.9	0.5	5.0
1964	100	78.2	16.8	93.0	67.1	-	25.4	0.4	7.0
1965	100	78.7	16.4	93.8	66.8	-	25.5	0.4	6.2
1966	100	78.5	16.4	94.9	66.5	-	27.9	0.4	5.1
1967	100	77.9	16.3	92.9	72.9	-	28.6	0.5	-1.9
1968	100	79.3	15.8	100.7	71.7	-	28.5	0.4	-0.7
1969	100	81.2	14.5	98.8	70.0	-	28.5	0.3	1.2
1970	100	83.0	12.8	93.3	64.8	-	28.2	0.3	6.7
1971	100	83.6	12.2	93.4	63.1	-	30.0	0.3	6.6
1972	100	82.6	12.5	93.3	62.7	-	30.3	0.3	6.7
1973	100	82.4	12.2	91.7	60.3	-	30.5	0.3	8.9
1974	100	82.6	12.5	97.6	63.8	0.0	33.3	0.5	2.4
1975	100	80.7	14.6	101.3	67.1	0.1	33.8	0.3	-1.3
1976	100	81.9	13.5	99.7	66.5	0.1	32.7	0.3	-0.3
1977	100	83.4	12.8	101.7	66.5	0.1	32.8	0.3	-1.7
1978	100	83.2	13.5	100.8	67.5	0.2	32.9	0.3	-0.8
1979	100	83.9	12.9	100.0	66.5	0.2	32.9	0.3	0.0
1980	100	83.1	13.5	98.6	64.9	0.2	33.2	0.3	1.4
1981	100	82.7	14.0	98.0	64.4	0.2	33.0	0.4	2.0
1982	100	82.7	14.4	97.6	65.5	0.2	31.6	0.4	2.4
1983	100	84.5	12.8	100.1	66.8	0.2	32.7	0.4	-0.1
1984	100	85.2	12.2	100.1	65.8	0.3	33.6	0.4	-0.1
1985	100	85.4	12.1	98.6	64.0	0.3	33.8	0.4	1.4
1986	100	86.1	11.5	97.5	62.8	0.4	34.1	0.3	2.5
1987	100	86.0	11.7	98.3	63.4	0.4	34.2	0.3	1.7
1988	100	85.8	12.0	99.7	63.8	0.4	35.2	0.3	0.3
1989	100	85.3	12.4	95.0	62.8	0.4	32.6	0.2	4.0
1990	100	85.4	11.9	95.5	62.0	0.3	33.0	0.2	4.5
1991	100	84.3	12.8	96.6	62.9	0.3	33.1	0.3	3.4
1991	100	84.4	12.9	96.3	62.4	0.6	33.0	0.3	3.7
1992	100	84.6	12.8	100.4	64.6	0.7	34.7	0.3	-0.4
1993	100	82.9	14.7	98.9	65.5	0.7	32.4	0.3	1.1
1994	100	84.6	13.3	99.2	65.0	0.6	33.3	0.3	0.8
1995	100	85.2	12.9	101.4	66.7	0.6	33.6	0.3	-1.4
1996	100	84.5	13.7	101.7	66.6	0.4	34.4	0.3	-1.7
									% DER AUSGABEN
1950	112.2	100.4	10.2	100	68.6	0.4	29.8	1.0	12.2
1955	118.7	95.3	18.6	100	70.0	0.2	28.9	0.9	18.7
1960	108.4	86.3	17.2	100	74.0	0.0	25.2	0.7	8.4
1960	107.6	85.2	17.7	100	73.6	0.0	25.7	0.7	7.6
1961	112.6	84.6	23.2	100	73.7	-	25.9	0.4	12.6
1962	107.5	85.4	17.5	100	73.1	-	25.3	0.6	7.5
1963	106.3	83.8	17.4	100	73.0	-	25.6	0.5	6.3
1964	107.5	84.1	18.1	100	72.2	-	27.3	0.5	7.5
1965	106.6	83.9	17.5	100	71.3	-	28.3	0.4	6.6
1966	105.3	82.7	17.2	100	70.1	-	29.4	0.5	5.3
1967	98.2	76.4	16.6	100	71.5	-	28.0	0.5	-1.8
1968	99.3	78.8	15.7	100	71.2	-	26.4	0.4	-0.7
1969	101.2	82.2	14.7	100	70.8	-	28.9	0.3	1.2
1970	107.2	89.0	13.7	100	69.4	-	30.2	0.3	7.2
1971	107.0	89.5	13.0	100	67.5	-	32.1	0.4	7.0
1972	107.2	88.6	13.4	100	67.2	-	32.5	0.3	7.2
1973	109.8	90.5	13.4	100	66.2	-	33.5	0.4	9.8
1974	102.5	84.7	12.8	100	65.4	0.0	34.1	0.5	2.5
1975	98.7	79.7	14.4	100	66.2	0.1	33.4	0.3	-1.3
1976	100.3	82.2	13.6	100	66.8	0.1	32.7	0.3	-0.3
1977	98.3	82.0	12.5	100	67.3	0.1	32.2	0.3	-1.7
1978	99.2	82.5	13.4	100	66.9	0.2	32.6	0.2	-0.8
1979	100.0	83.9	12.9	100	66.5	0.2	33.0	0.3	0.0
1980	101.4	84.3	13.6	100	65.6	0.2	33.7	0.3	1.4
1981	102.0	84.4	14.3	100	65.7	0.2	33.7	0.4	2.0
1982	102.4	84.7	14.8	100	67.0	0.2	32.4	0.4	2.4
1983	99.9	84.6	12.8	100	66.7	0.2	32.7	0.4	-0.1
1984	99.9	85.1	12.1	100	65.8	0.3	33.6	0.4	-0.1
1985	101.5	86.6	12.2	100	65.0	0.3	34.3	0.4	1.5
1986	102.6	88.3	11.8	100	64.4	0.4	34.9	0.3	2.6
1987	101.8	87.6	11.9	100	64.5	0.4	34.8	0.3	1.8
1988	100.3	86.1	12.0	100	64.0	0.4	35.3	0.3	0.3
1989	104.2	88.8	12.9	100	65.4	0.4	34.0	0.2	4.2
1990	104.7	89.4	12.4	100	64.9	0.3	34.6	0.3	4.7
1991	103.6	87.2	13.2	100	65.1	0.3	34.3	0.3	3.6
1991	103.9	87.7	13.4	100	64.8	0.6	34.2	0.3	3.9
1992	99.7	84.3	12.8	100	64.4	0.7	34.6	0.3	-0.3
1993	101.1	83.8	14.9	100	66.2	0.7	32.8	0.4	1.1
1994	100.8	85.3	13.4	100	65.5	0.5	33.6	0.3	0.8
1995	98.6	84.0	12.7	100	65.7	0.6	33.3	0.3	-1.4
1996	98.3	83.1	13.4	100	65.6	0.4	33.8	0.3	-1.7

*) IN DER ABGRENZUNG DER VOLKSWIRTSCHAFTLICHEN GESAMTRECHNUNGEN, OHNE VORGÄNGE DER FINANZIERUNGSSALDORECHNUNG.
1) 1950 BIS 1959 UND ZUM VERGLEICH AUCH ERSTE ANGABE FÜR

1960 OHNE SAARLAND UND BERLIN. BIS 1990 UND ZUM VERGLEICH AUCH ERSTE ANGABE FÜR 1991 NUR FRÜHERES BUNDESgebiet.
- AB 1992 VORLÄUFIGES ERGEBNIS.

2 STEUERN UND SOZIALBEITRÄGE SOWIE AUSGABEN DES STAATES *)

DEUTSCHLAND

JAHR 1)	STEUERN 2) UND SOZIALBEITRÄGE					AUSGABEN					NACH- RICHTL. BRUTTOINLANDS- PRODUKT
	INSGESAMT	DARUNTER OHNE UNTER- STELLTE SOZIAL- BEITRÄGE	STEUERN 2)	SOZIALBEITRÄGE		INSGESAMT	DARUNTER OHNE UNTER- STELLTE TRANSPOR- TATIONEN 3)	GEBIETS- KÖRPER- SCHAFTEN 4)	SOZIALVERSICHERUNG		
				ZUSAMMEN	DARUNTER TAT- SÄCHLICHE SOZIAL- BEITRÄGE				ZUSAMMEN	VERMINDERT UM ZU- WEISUNGEN DER GEBIETS- KÖRPER- SCHAFTEN	

JAHRESDURCHSCHNITTLICHE VERÄNDERUNG IN % 5)

1950/90	9.0	9.0	8.5	10.0	10.0	9.3	9.3	8.9	10.3	10.2	8.2
1960/90	7.9	7.9	7.3	9.0	9.0	8.4	8.4	8.1	8.8	9.0	7.2
1970/90	7.2	7.2	6.5	8.2	8.3	7.6	7.5	7.1	8.2	8.3	6.6
1980/90	4.6	4.6	4.2	5.1	5.2	4.5	4.5	4.3	4.6	4.7	5.1
1950/60	12.5	12.5	12.2	13.2	13.1	12.0	12.0	11.4	14.8	13.9	11.4
1960/70	9.3	9.3	8.8	10.5	10.4	10.2	10.2	10.1	10.0	10.5	8.4
1970/80	9.8	9.8	8.9	11.3	11.4	10.6	10.6	10.0	12.0	12.0	8.1
1980/85	9.1	9.1	8.1	9.2	9.1	11.3	11.3	12.0	9.4	9.5	8.7
1985/90	9.6	9.5	8.5	11.9	11.8	9.2	9.1	8.3	10.5	11.5	8.0
1970/75	11.3	11.2	9.4	14.5	14.5	14.0	14.0	12.8	17.1	16.9	8.7
1975/80	8.4	8.4	8.5	8.2	8.3	7.2	7.2	7.2	7.1	7.3	7.5
1980/85	4.4	4.4	3.8	5.2	5.3	3.9	3.9	3.4	4.7	5.0	4.4
1985/90	4.7	4.8	4.5	5.1	5.2	5.1	5.1	5.3	4.5	4.5	5.9
1991/95	5.8	5.8	5.0	6.9	6.9	9.2	9.3	9.7	8.1	8.3	4.9

ELASTIZITÄT (JAHRESDURCHSCHNITTLICHE VERÄNDERUNG) 5) 6)

1950/90	1.10	1.09	1.03	1.22	1.22	1.13	1.13	1.09	1.25	1.24	1.0
1960/90	1.10	1.09	1.01	1.25	1.25	1.17	1.17	1.13	1.23	1.25	1.0
1970/90	1.08	1.08	0.99	1.24	1.25	1.13	1.13	1.08	1.25	1.25	1.0
1980/90	0.89	0.89	0.81	1.00	1.02	0.87	0.87	0.85	0.90	0.93	1.0
1950/60	1.10	1.10	1.07	1.16	1.15	1.06	1.06	1.00	1.30	1.22	1.0
1960/70	1.12	1.11	1.05	1.26	1.28	1.23	1.23	1.21	1.19	1.26	1.0
1970/80	1.21	1.21	1.10	1.40	1.41	1.31	1.31	1.30	1.48	1.48	1.0
1980/85	1.05	1.05	1.05	1.06	1.05	1.30	1.30	1.38	1.09	1.09	1.0
1985/90	1.19	1.18	1.06	1.48	1.47	1.15	1.13	1.04	1.31	1.43	1.0
1970/75	1.29	1.28	1.08	1.66	1.66	1.60	1.61	1.46	1.96	1.93	1.0
1975/80	1.12	1.13	1.13	1.10	1.12	0.97	0.96	0.96	0.95	0.98	1.0
1980/85	1.00	1.00	0.88	1.19	1.20	0.90	0.89	0.78	1.07	1.15	1.0
1985/90	0.81	0.81	0.77	0.87	0.88	0.85	0.85	0.90	0.77	0.76	1.0
1991/95	1.19	1.18	1.02	1.40	1.40	1.88	1.90	1.97	1.64	1.69	1.0

% DES BRUTTOINLANDSPRODUKTS

1950	30.0	29.4	21.3	8.7	8.1	31.6	30.6	24.3	8.1	7.3	100
1951	31.1	30.6	22.6	8.5	8.0	31.0	30.0	24.1	8.0	6.9	100
1952	32.4	31.8	24.0	8.3	7.8	31.4	30.5	24.4	8.5	6.9	100
1953	33.2	32.6	24.5	8.7	8.1	31.6	30.6	24.7	8.6	6.9	100
1954	32.7	32.2	24.0	8.7	8.1	31.6	30.6	24.8	8.5	6.8	100
1955	31.8	31.2	23.1	8.7	8.1	30.4	29.4	23.5	8.5	6.9	100
1956	31.9	31.2	23.1	8.8	8.1	30.5	29.5	23.4	8.7	7.0	100
1957	32.5	31.8	22.7	9.8	9.1	32.4	31.3	23.8	10.6	8.6	100
1958	32.6	31.8	22.0	10.6	9.8	34.3	33.2	24.6	11.8	9.7	100
1959	32.9	32.1	22.6	10.3	9.6	34.3	33.2	24.8	11.5	9.5	100
1960	33.2	32.5	23.0	10.2	9.5	33.5	32.4	24.4	11.0	9.1	100
1960	33.4	32.6	23.0	10.3	9.6	32.9	31.8	23.7	11.2	9.2	100
1961	34.5	33.7	24.1	10.4	9.6	34.2	33.0	25.4	11.4	8.7	100
1962	34.9	34.2	24.4	10.6	9.8	35.9	34.8	26.4	11.5	9.5	100
1963	35.2	34.4	24.4	10.8	10.0	36.8	35.8	26.9	11.9	9.8	100
1964	34.7	33.9	24.3	10.4	9.7	36.5	35.3	27.0	11.5	9.4	100
1965	34.1	33.2	23.5	10.6	9.8	37.1	35.8	27.5	11.6	9.6	100
1966	34.6	33.7	23.5	11.0	10.2	37.2	35.9	27.7	12.3	10.2	100
1967	35.2	34.3	23.7	11.4	10.5	39.2	37.8	27.7	13.8	11.5	100
1968	35.0	35.1	24.3	11.7	10.8	39.6	38.2	28.1	13.7	11.5	100
1969	37.5	36.5	25.5	12.0	11.0	39.1	37.7	27.6	13.4	11.4	100
1970	35.6	35.6	24.0	12.6	11.6	39.1	37.6	27.9	13.0	11.2	100
1971	37.6	36.6	24.5	13.1	12.1	40.6	39.0	28.8	13.9	11.7	100
1972	38.1	37.1	24.4	13.7	12.6	41.4	39.2	29.1	14.2	12.3	100
1973	40.4	39.2	25.8	14.6	13.4	42.1	40.6	30.3	14.8	12.9	100
1974	41.0	39.7	25.8	15.2	14.0	45.2	43.4	30.8	16.5	14.4	100
1975	41.0	39.8	24.8	16.3	15.0	49.5	47.7	33.5	18.8	16.1	100
1976	42.3	41.0	25.5	16.8	15.5	48.7	46.9	32.4	18.9	16.3	100
1977	43.3	42.0	26.5	16.8	15.5	48.7	46.9	32.2	18.9	16.3	100
1978	42.7	41.4	26.1	16.6	15.3	48.3	46.5	32.3	18.5	16.1	100
1979	42.4	41.2	25.8	16.6	15.3	48.2	46.4	32.3	18.3	15.9	100
1980	42.8	41.5	25.9	16.9	15.6	49.0	47.1	33.1	18.5	16.0	100
1981	42.7	41.4	25.2	17.5	16.2	49.9	47.9	33.5	19.2	16.4	100
1982	42.8	41.5	24.9	17.9	16.6	50.1	48.1	33.4	19.6	16.7	100
1983	42.3	41.0	24.9	17.4	16.1	48.9	46.9	32.3	19.1	16.7	100
1984	42.5	41.2	25.1	17.4	16.1	48.5	46.5	31.9	19.0	16.7	100
1985	42.8	41.5	25.2	17.6	16.3	48.0	46.0	31.6	18.8	16.5	100
1986	42.1	40.9	24.6	17.5	16.3	47.4	45.4	31.2	18.4	16.3	100
1987	42.3	41.1	24.7	17.6	16.4	47.7	45.6	31.3	18.7	16.5	100
1988	41.9	40.7	24.5	17.5	16.3	47.3	45.4	30.7	18.9	16.6	100
1989	42.4	41.2	25.2	17.2	16.0	45.8	43.9	30.1	18.1	15.7	100
1990	40.5	39.4	23.6	16.9	15.8	46.1	44.3	30.7	17.6	15.5	100
1991	41.7	40.6	24.7	17.0	15.9	46.5	44.8	32.8	18.2	15.8	100
1991	42.1	41.1	24.2	18.0	17.0	48.9	47.2	32.3	19.3	16.8	100
1992	42.8	41.8	24.5	18.3	17.3	49.6	47.8	31.8	20.5	17.9	100
1993	43.4	42.3	24.5	18.9	17.8	50.6	48.8	32.6	21.3	18.1	100
1994	43.7	42.6	24.4	19.3	18.2	50.1	48.2	31.7	21.3	18.5	100
1995	43.6	42.5	24.3	19.4	18.3	57.4	55.6	38.5	21.8	19.0	100
1996	43.0	41.9	23.2	19.8	18.7	50.2	48.4	30.8	22.5	19.5	100

*) IN DER ABGRENZUNG DER VOLKSWIRTSCHAFTLICHEN GESAMTRECHNUNGEN, OHNE VORGÄNGE DER FINANZIERUNGSRECHNUNG.

1) 1950 BIS 1959 UND ZUM VERGLEICH AUCH ERSTE ANGABE FÜR 1960 OHNE SAARLAND UND BERLIN. BIS 1990 UND ZUM VERGLEICH AUCH ERSTE ANGABE FÜR 1991 NUR FRÜHERES BUNDESGBIET. - AB 1992 VORLÄUFIGES ERGEBNIS.
2) OHNE VERMÖGENSWIRKSAME STEUERN.

3) OHNE UNTERSTELLTE SOZIALBEITRÄGE UND ABSCHREIBUNGEN.

4) EINSCHL. ÜBERTRÄGUNGEN AN DIE SOZIALVERSICHERUNG.

5) GEBIETSPRÜNG 1960 RECHNERISCH AUSGESCHALTET.

6) JAHRESDURCHSCHNITTLICHE VERÄNDERUNG IN % IN RELATION ZUR JAHRESDURCHSCHNITTLICHEN VERÄNDERUNG DES BRUTTOINLANDS-PRODUKTS IN %.

4 WIRTSCHAFTLICHE BEZIEHUNGEN DES STAATES ZUM HAUSHALTSSEKTOR *)

DEUTSCHLAND

JAHR 1)	EINNAHMEN 2)				AUSGABEN 2)							FINANZIERUNGS- SALDO (SP. 1 - SP. 5) 4)
	INS- GESAMT (SP. 2 BIS SP. 4)	DIREKTE STEUERN 3)	SOZIAL- BEITRÄGE	SONSTIGE ÜBER- TRAGUNGEN	ÜBERTRAGUNGEN		ZINSEN AUF ÖFFENT- LICHE SCHULDEN	KÄUFE VON GÜTERN FÜR LAUFENDE PRODUKTION	GELEISTETE EINKOMMEN UNSELB- STÄNDIGER ARBEIT	ABZÜGLICH VERKÄUFE VON WAREN UND DIENST- LEISTUNGEN		
					ZUSAMMEN	DARUNTER SOZIALE LEI- STUNGEN						
1	2	3	4	5	6	7	8	9	10	11	12	

JAHRESURSCHNITTLICHE VERÄNDERUNG IN %

1960/90	8.8	8.5	9.0	9.2	8.3	7.9	8.0	17.0	11.0	6.5	8.8	X
1970/90	7.7	6.9	8.2	9.5	7.4	7.4	7.6	14.3	10.3	7.2	9.6	X
1980/90	4.6	3.6	5.1	5.6	4.0	4.0	4.2	5.8	6.0	3.8	5.7	X
1960/70	11.0	11.8	10.5	8.5	10.0	9.0	8.9	22.6	12.6	11.2	6.9	X
1970/80	10.9	10.2	11.3	13.6	11.0	11.0	11.1	23.6	14.7	10.6	14.2	X
1980/85	10.4	12.2	9.2	8.1	10.5	9.5	9.3	25.3	13.0	11.5	5.0	X
1965/70	11.6	11.3	11.8	9.0	8.5	8.5	8.5	19.3	12.1	10.9	7.8	X
1970/75	13.8	12.4	14.5	21.7	15.7	16.1	16.1	30.8	20.5	14.6	17.7	X
1975/80	8.1	8.1	8.2	5.9	6.4	6.0	6.2	16.8	9.1	6.8	10.8	X
1980/85	4.5	3.4	5.2	3.1	3.8	3.6	3.9	13.2	6.3	3.6	5.7	X
1985/90	4.7	3.9	5.0	8.1	4.2	4.3	4.5	-1.2	5.8	4.0	5.6	X
1991/95	6.4	5.2	6.9	10.6	6.9	8.2	8.2	13.9	7.0	4.6	8.4	X

% DER EINNAHMEN

1960	100	38.2	59.9	1.8	114.3	74.6	70.0	0.1	3.3	39.3	3.1	-14.3
1965	100	41.5	56.8	1.7	114.8	71.9	66.7	0.2	3.8	41.4	2.5	-14.8
1970	100	41.0	57.5	1.5	104.7	62.5	58.2	0.3	3.9	40.2	2.1	-4.7
1971	100	42.0	56.6	1.4	104.0	60.9	55.7	0.4	4.0	40.7	2.0	-4.0
1972	100	40.4	57.7	2.0	105.6	62.2	56.9	0.5	4.3	40.8	2.1	-5.6
1973	100	42.0	56.3	1.7	98.6	56.9	52.4	0.5	4.2	39.1	2.1	1.4
1974	100	42.2	56.1	1.8	102.0	58.7	54.1	0.5	4.7	40.4	2.2	-2.0
1975	100	38.6	59.3	2.1	113.8	69.0	64.2	0.6	5.1	41.5	2.5	-13.8
1976	100	38.9	58.8	2.3	107.1	65.3	61.0	0.7	5.0	38.6	2.5	-7.1
1977	100	40.2	57.9	1.9	106.1	64.6	59.9	0.8	5.7	39.0	2.4	-6.1
1978	100	39.2	56.9	1.8	106.8	64.4	60.2	0.9	5.2	39.0	2.6	-6.8
1979	100	38.2	60.0	1.8	106.8	64.1	60.2	0.9	5.3	39.3	2.8	-6.8
1980	100	38.5	59.6	1.9	105.2	62.6	58.8	0.9	5.4	39.1	2.8	-5.2
1981	100	36.9	61.4	1.8	107.6	64.5	60.8	0.9	5.6	39.5	2.9	-7.6
1982	100	36.1	62.2	1.6	106.0	65.2	61.8	1.0	5.7	39.0	3.0	-8.0
1983	100	36.2	62.0	1.7	107.6	64.6	61.1	1.1	5.8	39.3	3.1	-7.6
1984	100	36.2	62.0	1.8	104.5	62.1	59.0	1.3	5.9	38.2	3.0	-4.5
1985	100	36.5	61.7	1.8	101.9	60.1	57.2	1.4	5.8	37.6	3.0	-1.9
1986	100	36.1	62.0	1.8	101.1	59.5	56.5	1.3	5.9	37.4	3.0	-1.1
1987	100	36.7	61.4	1.9	100.5	59.4	56.9	1.2	5.8	37.1	3.0	-0.6
1988	100	36.3	61.8	2.0	100.4	59.6	56.8	1.1	5.8	36.6	3.0	-0.4
1989	100	37.5	60.6	1.9	97.4	58.3	55.5	1.0	5.8	35.3	3.0	2.6
1990	100	35.2	62.6	2.1	99.7	59.2	56.7	1.0	6.2	36.3	3.1	0.3
1991	100	37.2	60.9	1.9	95.1	56.1	53.5	1.3	6.1	34.8	3.1	4.9
1991	100	35.2	63.0	1.8	101.1	60.4	57.8	1.2	5.9	36.5	3.1	-1.1
1992	100	35.5	62.6	1.8	101.7	61.1	58.4	1.4	6.0	36.5	3.2	-1.7
1993	100	34.2	63.9	1.9	105.2	64.2	61.4	1.4	6.1	36.8	3.4	-5.2
1994	100	33.2	64.8	2.1	103.3	64.2	61.4	1.2	6.1	35.1	3.4	-3.3
1995	100	33.7	64.2	2.1	103.2	64.6	61.9	1.6	6.1	34.3	3.4	-3.2
1996	100	30.5	67.3	2.2	105.1	66.4	63.5	1.4	6.1	34.7	3.5	-5.1

% DER AUSGABEN

1960	87.5	33.5	52.4	1.6	100	65.3	61.2	0.1	2.9	34.4	2.7	-12.6
1965	87.1	36.2	49.5	1.5	100	62.6	58.1	0.2	3.3	36.1	2.2	-12.9
1970	95.5	39.2	54.9	1.4	100	59.7	55.6	0.3	3.7	38.4	2.0	-4.5
1971	95.1	40.3	54.4	1.4	100	58.6	53.5	0.4	3.9	39.1	1.9	-3.9
1972	94.7	38.2	54.6	1.8	100	58.9	53.9	0.5	4.1	38.6	2.0	-5.3
1973	101.4	42.6	57.1	1.7	100	57.7	53.2	0.5	4.3	39.6	2.1	1.4
1974	98.1	41.3	55.0	1.7	100	57.5	53.1	0.5	4.6	39.6	2.2	-1.9
1975	87.8	33.9	52.1	1.8	100	60.6	56.4	0.5	4.5	36.5	2.2	-12.2
1976	93.3	36.3	54.8	2.2	100	61.0	56.9	0.7	4.7	36.0	2.3	-6.7
1977	94.3	37.9	54.6	1.8	100	60.9	56.5	0.8	4.7	35.9	2.3	-5.7
1978	93.7	36.7	55.2	1.7	100	60.3	56.4	0.8	4.9	36.5	2.5	-6.3
1979	93.6	35.8	56.2	1.7	100	60.0	56.3	0.8	5.0	36.8	2.6	-6.4
1980	95.1	36.6	56.7	1.8	100	59.5	55.9	0.9	5.1	37.1	2.7	-4.9
1981	93.0	34.3	57.0	1.6	100	60.0	56.5	0.8	5.2	36.8	2.7	-7.0
1982	92.6	33.5	57.7	1.5	100	60.4	57.3	0.9	5.3	36.1	2.8	-7.4
1983	92.9	33.7	57.7	1.6	100	60.0	56.8	1.0	5.4	36.5	2.9	-7.1
1984	95.7	34.6	59.4	1.7	100	59.5	56.5	1.3	5.6	36.5	2.9	-4.3
1985	98.2	35.9	60.6	1.7	100	59.0	56.1	1.4	5.7	36.8	2.9	-1.8
1986	98.9	35.8	61.4	1.6	100	58.8	55.9	1.3	5.8	37.0	3.0	-1.1
1987	99.4	36.5	61.0	1.9	100	59.1	56.1	1.2	5.9	36.9	3.0	-0.6
1988	99.6	36.1	61.5	2.0	100	59.5	56.6	1.1	6.0	36.5	3.0	-0.4
1989	102.7	38.5	62.3	1.9	100	59.9	57.0	1.0	5.9	36.3	3.1	2.7
1990	100.3	35.3	63.0	2.1	100	59.4	56.9	1.0	6.2	36.6	3.1	0.3
1991	105.1	39.1	64.0	2.0	100	59.0	56.3	1.4	6.4	36.6	3.3	5.1
1991	98.9	34.8	62.3	1.8	100	59.8	57.2	1.2	6.9	36.2	3.1	-1.1
1992	98.3	34.9	61.6	1.8	100	60.1	57.4	1.4	6.9	35.9	3.2	-1.7
1993	95.1	32.5	60.8	1.8	100	61.1	58.4	1.3	6.8	35.9	3.2	-4.9
1994	95.8	32.1	62.7	2.0	100	62.2	59.5	1.2	6.9	34.0	3.3	-3.2
1995	96.9	32.6	62.2	2.0	100	62.6	60.0	1.5	6.9	33.2	3.3	-3.1
1996	95.1	29.0	64.0	2.0	100	63.1	60.4	1.3	6.8	33.0	3.3	-4.9

*) PRIVATE HAUSHALTE UND PRIVATE ORGANISATIONEN OHNE ERWERBSZWECK.
1) BIS 1990 ZUM VERGLEICH AUCH ERSTE ANGABE FÜR 1991 NUR FRÜHERES BUNDESgebiet. - AB 1992 VORLÄUFIGES ERGEBNIS.
2) IN DER ABGRENZUNG DER VOLKSWIRTSCHAFTLICHEN GESAMTRECH-

UNGEN, OHNE VORGÄNGE DER FINANZIERUNGSRECHNUNG.
3) OHNE VERMÖGENSWIRKSAME STEUERN.
4) SALDO DER EINNAHMEN UND AUSGABEN IM WIRTSCHAFTSVERKEHR MIT PRIVATEN HAUSHALTEN UND PRIVATEN ORGANISATIONEN OHNE ERWERBSZWECK.

STATISTISCHES BUNDESAMT WIESBADEN
ARBEITSUNTERLAGE STAAT 3/1997

6 PRODUKTIONSWERT, VORLEISTUNGEN UND WERTSCHÖPFUNG DES STAATES, STAATSVERBRAUCH

DEUTSCHLAND

6.1 STAAT INSGESAMT

JAHR 1)	BRUTTOWERTSCHÖPFUNG								
	PRODUKTIONS- WERT	VOR- LEISTUNGEN	ZUSAMMEN (SP. 1-SP. 2)	ABSCHREI- BUNGEN	PRODUKTIONS- STEUERN	EINKOMMEN AUS UNSELB- STÄNDIGER ARBEIT	STAATS- VERBRAUCH (SP. 1-SP. 6 - SP. 5)	VERKÄUFE VON WAREN UND DIENST- LEISTUNGEN	SELBST- ERSTELLTE ANLAGEN
	1	2	3	4	5	6	7	8	9
MILL. DM									
1950	11880	5750	6130	440	20	5570	10150	1680	40
1951	14430	7220	7210	520	20	6570	12590	1800	40
1952	16860	8390	8470	580	30	7860	14800	2030	30
1953	18520	9050	9480	590	30	8840	16240	2240	40
1954	19850	9570	10290	630	30	9630	17370	2460	30
1955	21730	10420	11310	670	30	10610	19030	2560	40
1956	25000	12010	12990	730	40	12220	22060	2890	50
1957	28750	14030	14720	790	40	13690	25320	3190	40
1958	33960	17100	17700	870	30	15540	30330	3370	40
1959	37520	19090	19730	950	30	16750	33560	3990	60
1960	42040	22050	19980	1060	50	18870	37700	4280	60
1961	45030	23420	21610	1120	50	20440	40450	4510	70
1962	50810	26080	24730	1240	50	23440	45780	4910	120
1963	56420	31380	27040	1400	50	25590	52630	5480	110
1964	65510	35510	30000	1570	50	28380	59390	6000	120
1965	68920	36130	32790	1740	60	30990	62100	6710	110
1966	77180	39910	37270	1940	60	35270	69650	7430	100
1967	83900	42290	41610	2150	70	39390	75450	8360	90
1968	89250	45130	44120	2270	70	41780	80050	9100	90
1969	92380	45320	47050	2480	70	44510	82730	9560	90
1970	103600	50320	53280	2740	90	50450	93120	10390	90
1971	118220	55650	62560	3270	90	59200	106470	11660	90
1972	140900	65340	74560	3750	110	70700	126750	14020	120
1973	157750	74020	83730	4190	130	79410	140440	16550	130
1974	183000	85670	97330	4700	150	92480	163090	19790	120
1975	213300	100360	112940	5300	160	107480	190110	23050	140
1976	236580	113720	122860	5820	180	115860	210080	26330	170
1977	252020	122210	129510	6350	200	123260	221850	29970	190
1978	269300	128180	138750	6990	210	131590	231130	31580	220
1979	287730	139510	148220	7660	220	140340	253090	34420	220
1980	311190	152120	159070	8520	230	150320	273540	37390	260
1981	339060	166670	172390	9700	240	162450	298020	40760	280
1982	353080	179390	183690	10670	240	172780	316390	44400	290
1983	374630	185040	191510	11510	240	177840	326440	47890	310
1984	387550	191810	195740	12120	250	183370	336440	50790	320
1985	403760	203810	199950	12680	260	187010	350440	52970	350
1986	421090	213830	207260	13120	260	193880	365720	55010	360
1987	440920	223800	217120	13570	250	203000	382550	57990	360
1988	458060	232460	225620	14070	250	211500	397280	60380	400
1989	476430	244570	231860	14690	250	216920	412380	63650	400
1990	485400	246750	238640	15590	250	222840	418620	66170	410
1991	519380	266180	253200	16660	250	235290	444070	74880	430
1992	558110	286920	271190	18010	250	252930	467080	90610	420
1993	649710	332280	317430	19920	350	297160	556720	92530	460
1994	721590	372440	349150	21830	350	326970	616280	104840	470
1995	746260	380460	365800	23490	350	341960	634210	111580	470
1996	770990	399440	371050	24590	350	346150	650240	120280	470
1997	800220	418360	381860	25620	350	355890	675350	124400	470
1998	822910	435870	387040	26260	350	360430	695440	127020	450
VERÄNDERUNG GEGENÜBER DEM VORJAHR IN %									
1980	9.0	9.6	8.4	13.8	4.3	8.1	8.9	9.0	7.7
1981	7.1	7.6	6.6	10.0	-	6.4	6.8	8.9	3.6
1982	3.2	3.1	3.2	7.9	-	2.9	2.5	7.8	6.9
1983	3.4	3.7	3.2	5.3	4.2	3.1	3.1	6.1	3.2
1984	4.2	6.3	2.2	4.6	4.0	2.0	4.2	4.3	9.4
1985	4.3	4.9	3.7	3.5	-	3.7	4.4	3.9	2.9
1986	4.7	4.7	4.8	3.4	-3.8	4.9	4.6	5.4	5.6
1987	3.9	3.8	4.0	3.7	-	4.0	3.9	4.1	5.3
1988	4.0	5.3	2.7	4.4	-	2.6	3.8	5.4	4.0
1989	1.9	0.9	2.9	5.9	-	2.7	1.6	4.0	2.5
1990	7.0	7.9	6.1	7.1	-	6.0	6.0	13.2	4.9
1991	7.5	7.8	7.1	8.1	-	7.0	5.2	21.0	-2.3
1992	11.1	12.1	10.0	9.6	-	10.0	10.7	13.3	2.2
1993	3.4	2.2	4.8	7.6	-	4.6	2.9	6.4	-
1994	3.3	5.1	1.4	4.5	-	1.2	2.5	7.8	-
1995	3.8	4.6	2.9	4.4	-	2.6	3.9	3.4	-
1996	2.8	4.2	1.4	2.6	-	1.3	3.0	2.1	-4.3
% DES PRODUKTIONSWERTES									
1950	100	48.4	51.6	3.7	0.2	47.7	85.6	14.1	0.3
1951	100	52.0	48.0	2.5	0.1	45.4	89.8	10.0	0.2
1952	100	51.7	48.3	2.5	0.1	45.7	90.2	9.6	0.1
1953	100	47.1	52.9	2.8	0.1	50.1	90.1	9.9	0.1
1954	100	48.1	51.9	2.5	0.1	49.4	88.8	11.1	0.1
1955	100	49.2	50.8	2.9	0.1	47.9	87.9	12.0	0.1
1956	100	48.3	49.2	3.1	0.1	45.0	87.9	12.1	0.1
1957	100	51.2	48.8	3.2	0.0	45.5	85.5	14.4	0.1
1958	100	51.4	48.6	3.2	0.0	45.3	83.7	15.2	0.1
1959	100	51.1	48.9	3.1	0.1	45.7	85.7	14.2	0.1
1960	100	51.5	48.5	3.0	0.0	45.3	84.4	14.5	0.1
1961	100	51.0	49.0	3.1	0.0	45.8	85.0	15.0	0.1
1962	100	51.9	48.1	3.2	0.0	44.9	84.3	15.6	0.1
1963	100	52.3	47.7	3.2	0.0	44.5	84.4	15.5	0.1
1964	100	53.0	47.0	3.2	0.0	43.8	84.5	15.4	0.1

1) 1950 BIS 1959 UND ZUM VERGLEICH AUCH ERSTE ANGABE FÜR 1960 OHNE SAARLAND UND BERLIN. BIS 1990 UND ZUM VERGLEICH

AUCH ERSTE ANGABE FÜR 1991 NUR FRÜHERES BUNDESGBIET. - AB 1992 VORLÄUFIGES ERGEBNIS.

6 PRODUKTIONSWERT, VORLEISTUNGEN UND WERTSCHÖPFUNG DES STAATES, STAATSVERBRAUCH

DEUTSCHLAND

6.2 GEBIETSKÖRPERSCHAFTEN

JAHR 1)	BRUTTOWERTSCHÖPFUNG								
	PRODUKTIONS- WERT	VOR- LEISTUNGEN	ZUSAMMEN (SP.1-SP.2)	ABSCHREI- BUNGEN	PRODUKTIONS- STEUERN	EINKOMMEN AUS UNSELB- STÄNDIGER ARBEIT	STAATS- VERBRAUCH (SP.1-SP.8 - SP.9)	VERKÄUFE VON WAREN UND DIENST- LEISTUNGEN	SELBST- ERSTELLTE ANLAGEN
	1	2	3	4	5	6	7	8	9
MILL. DM									
1950	9530	3810	5720	420	20	5280	7810	1580	40
1951	11620	4900	6720	500	20	6200	9780	1800	40
1952	13570	5690	7880	550	30	7300	11510	2030	30
1953	14800	5990	8810	560	30	8220	12520	2240	40
1954	15880	6290	9590	600	30	8960	13390	2460	30
1955	17310	6790	10520	640	30	9850	14610	2660	40
1956	19980	7880	12100	700	30	11370	17040	2890	50
1957	23090	9310	13760	760	30	12990	19860	3190	40
1958	27400	11640	15760	830	20	14910	23790	3570	40
1959	30380	13790	16590	910	20	15660	26420	3900	60
1960	34120	15420	18700	1010	40	17650	29780	4280	60
1960	36280	16040	20240	1070	40	19130	31710	4600	70
1961	41040	17860	23180	1190	40	21950	36020	4900	120
1962	47490	22110	25380	1340	40	24000	41920	5460	110
1963	53440	25240	28200	1500	40	26660	47340	5980	120
1964	55710	24880	30830	1670	60	28110	48910	6690	110
1965	62050	26930	35120	1870	50	33200	54540	7410	100
1966	66210	26970	39240	2080	60	37100	57770	8350	90
1967	70160	28520	41640	2200	60	39380	60960	9110	90
1968	71660	27180	44480	2400	60	42020	62010	9560	90
1969	80430	30000	50430	2660	80	47690	70000	10340	90
1970	91580	32380	59200	3170	80	55950	79880	11610	90
1971	108360	37590	70670	3630	100	66940	94250	13990	120
1972	119630	40330	79300	4050	120	75130	102970	16530	130
1973	137390	45280	92110	4540	140	87430	117550	19720	120
1974	157630	51290	106540	5120	150	101270	134650	23040	140
1975	172040	56380	115660	5620	170	109870	145560	26310	170
1976	182650	60400	122250	6140	190	115920	152210	29950	190
1977	194120	63320	130800	6710	200	123890	162330	31570	220
1978	209910	70080	139630	7400	210	132220	175280	34410	220
1979	227490	77310	150180	8230	220	141730	189660	37370	260
1980	247100	84290	162810	9370	230	153210	206090	40730	280
1981	263820	90400	173420	10300	230	162890	219210	44320	290
1982	273760	95060	178720	11110	230	167360	225660	47790	310
1983	283390	99040	184390	11690	240	172420	232370	50700	320
1984	292070	103760	188310	12210	250	176850	238630	52890	350
1985	303340	108190	195150	12610	250	182290	248020	54960	360
1986	316830	112580	204250	13020	240	190990	258520	57930	380
1987	328480	116150	212330	13500	240	198590	267770	60310	400
1988	336460	118570	217890	14100	240	203590	272490	63570	400
1989	348790	124600	224190	14940	240	209010	282270	66110	410
1990	371230	133480	237750	16000	240	221510	295990	74810	430
1991	392430	138390	254040	17290	240	236510	301540	80470	420
1991	460610	162150	298460	19170	340	278950	367710	92440	460
1992	503580	176300	327280	20990	340	305950	398350	104760	470
1993	525770	183430	342340	22550	340	319460	413890	111410	470
1994	532780	186190	346590	23540	340	322710	412400	119910	470
1995	549050	192660	356390	24560	340	331490	424480	124100	470
1996	553010	192150	360860	25150	340	335370	425790	126770	450
VERÄNDERUNG GEGENÜBER DEM VORJAHR IN %									
1980	8.6	9.0	8.4	13.9	4.5	8.1	8.5	9.0	7.7
1981	6.8	7.2	6.5	9.8	-	6.3	6.4	8.8	3.6
1982	3.8	5.2	3.0	7.9	-	2.7	2.9	7.8	6.9
1983	3.5	4.2	3.2	5.2	4.3	3.0	3.0	6.1	3.2
1984	3.1	4.8	2.1	4.4	4.2	2.0	2.8	4.3	9.4
1985	3.9	4.3	3.6	3.3	-	3.7	3.8	3.9	2.9
1986	4.4	4.1	4.7	3.3	-4.0	4.8	4.2	4.4	5.6
1987	3.7	3.2	4.0	3.7	-	4.0	3.5	4.1	5.3
1988	2.4	2.1	2.6	4.4	-	2.5	1.8	5.4	-
1989	3.7	5.1	2.9	6.0	-	2.7	3.6	4.0	2.5
1990	6.4	7.1	6.0	7.1	-	6.0	4.9	13.2	4.9
1991	6.7	3.7	6.9	8.1	-	6.8	1.9	20.9	-2.3
1992	9.3	8.7	9.7	9.5	-	9.7	6.3	13.3	2.2
1993	4.4	4.0	4.6	7.4	-	4.4	3.9	6.3	-
1994	1.3	1.5	1.2	4.4	-	1.0	-0.4	7.5	-
1995	3.1	3.5	2.8	4.3	-	2.7	2.9	3.5	-
1996	0.7	-0.3	1.3	2.4	-	1.2	0.3	2.2	-4.3
% DES PRODUKTIONSWERTES									
1950	100	40.0	60.0	4.4	0.2	55.4	82.0	17.6	0.4
1960	100	44.2	55.8	2.9	0.1	52.7	87.4	12.4	0.2
1965	100	43.4	56.6	3.0	0.1	53.5	87.9	11.9	0.2
1970	100	35.4	64.6	3.5	0.1	61.1	87.2	12.7	0.1
1975	100	32.8	67.2	3.3	0.1	63.9	84.6	15.3	0.1
1980	100	34.1	65.9	3.8	0.1	62.0	83.4	16.5	0.1
1985	100	35.7	64.3	4.2	0.1	60.1	81.8	18.1	0.1
1990	100	36.0	64.0	4.3	0.1	59.7	79.7	20.2	0.1
1991	100	35.3	64.7	4.4	0.1	60.3	76.8	23.1	0.1
1991	100	35.2	64.8	4.2	0.1	60.6	79.8	20.1	0.1
1992	100	35.0	65.0	4.2	0.1	60.8	79.1	20.8	0.1
1993	100	34.9	65.1	4.3	0.1	60.8	78.7	21.2	0.1
1994	100	34.9	65.1	4.4	0.1	60.6	77.4	22.5	0.1
1995	100	35.1	64.9	4.5	0.1	60.4	77.3	22.5	0.1
1996	100	34.7	65.3	4.5	0.1	60.6	77.0	22.9	0.1

1) 1950 BIS 1959 UND ZUM VERGLEICH AUCH ERSTE ANGABE FÜR 1960 OHNE SAARLAND UND BERLIN. BIS 1990 UND ZUM VERGLEICH

AUCH ERSTE ANGABE FÜR 1991 NUR FRÜHERES BUNDESGBIET. - AB 1992 VORLÄUFIGES ERGEBNIS.

6 PRODUKTIONSWERT, VORLEISTUNGEN UND WERTSCHÖPFUNG DES STAATES, STAATSVERBRAUCH

DEUTSCHLAND

6.3 BUND

JAHR 1)	BRUTTOWERTSCHÖPFUNG								
	PRODUKTIONS- WERT	VOR- LEISTUNGEN	ZUSAMMEN (SP.1-SP.2)	ABSCHREI- BUNGEN	PRODUKTIONS- STEUERN	EINKOMMEN AUS UNSELB- STÄNDIGER ARBEIT	STAATS- VERBRAUCH (SP.1-SP.8 - SP.9)	VERKÄUFE VON WAREN UND DIENST- LEISTUNGEN	SELBST- ERSTELLTE ANLAGEN
	1	2	3	4	5	6	7	8	9
MILL. DM									
1950	1300	920	380	30	-	350	1220	80	-
1951	2320	1810	510	40	-	470	2220	100	-
1952	2780	2070	710	40	-	670	2650	130	-
1953	2870	2000	870	40	-	830	2730	140	-
1954	3050	2080	970	50	-	920	2890	160	-
1955	3090	2060	1030	50	10	970	2910	170	10
1956	4220	2850	1370	50	10	1310	4010	200	10
1957	5710	3660	2030	50	10	1980	5460	240	10
1958	8000	5440	2560	70	-	2490	7770	220	10
1959	10150	7190	2960	80	-	2880	9900	240	10
1960	12210	8510	3700	90	10	3600	11960	240	10
1961	12210	8510	3700	90	10	3600	11960	240	10
1962	14710	10090	4620	100	10	4510	14400	300	10
1963	18560	13250	5310	110	10	6190	18200	340	20
1964	21490	15390	6100	120	10	5970	21120	370	-
1965	20670	13880	6790	150	10	6630	20280	370	20
1966	22850	15160	7690	160	10	7520	22420	410	20
1967	22850	14100	8750	180	10	8560	22350	440	20
1968	24140	14870	9270	180	10	9080	23820	410	10
1969	22600	12950	9540	200	10	9430	22160	440	-
1970	25310	14460	10850	220	10	10620	24650	450	-
1971	27000	14490	12510	240	10	12260	26530	470	-
1972	31850	17390	14500	270	10	14220	31160	690	-
1973	33690	17410	16280	280	10	15920	32860	830	-
1974	37300	18920	18380	320	10	18050	36330	970	-
1975	41640	20640	21000	350	10	20640	40520	1120	-
1976	44960	22790	22170	390	10	21770	43600	1360	-
1977	47160	24200	22960	430	10	22520	45350	1810	-
1978	48240	24170	24070	460	10	23600	45800	1660	-
1979	52010	25670	25340	510	10	24820	50260	1750	-
1980	55110	28610	26500	560	10	25930	53070	2040	-
1981	58590	30310	28280	630	10	27640	56440	2150	-
1982	62860	32750	30110	690	10	29410	60390	2470	-
1983	65240	34800	30440	750	10	30610	62430	2810	-
1984	68190	35780	31410	790	10	31410	65490	2700	-
1985	70060	37960	32100	830	10	31260	67310	2750	-
1986	71750	38310	33440	860	10	32570	69020	2730	-
1987	73780	39070	34710	890	-	33820	71140	2640	-
1988	75620	39740	35880	920	-	34960	73110	2510	-
1989	75130	39380	35750	970	-	35750	72940	2510	-
1990	78370	40340	38030	1040	-	36990	75270	3100	-
1991	81260	41500	39760	1110	-	38650	74780	3480	-
1992	79220	38500	40720	1220	-	39500	74470	3470	-
1993	85290	40410	44880	1290	-	43590	80580	4710	-
1994	89550	42230	47320	1440	-	45880	83880	5670	-
1995	88010	40280	47730	1550	-	46180	82780	5230	-
1996	84910	37400	47510	1600	-	45910	79800	5110	-
1997	85130	37560	47570	1660	-	45910	80190	4980	-
1998	84210	36720	47490	1650	-	45840	78890	5320	-

VERÄNDERUNG GEGENÜBER DEM VORJAHR IN %

1980	6.3	5.9	6.7	12.5	X	6.6	6.4	5.4	X
1981	7.3	8.1	6.5	9.5	X	6.4	7.0	14.9	X
1982	3.8	6.3	1.1	8.7	X	0.9	3.4	13.8	X
1983	4.5	5.7	3.2	5.3	X	3.1	4.9	-3.9	X
1984	2.7	3.2	2.2	6.1	X	2.1	2.8	1.9	X
1985	2.4	0.9	4.2	3.6	X	4.2	2.6	-0.7	X
1986	2.8	2.0	3.8	3.5	X	3.8	3.1	-3.3	X
1987	2.5	1.7	3.4	3.4	X	3.4	2.8	-4.9	X
1988	0.7	-0.9	2.4	5.4	X	2.3	-0.2	27.1	X
1989	2.9	2.4	3.5	7.2	X	3.4	3.2	-2.8	X
1990	3.7	2.9	4.6	6.7	X	4.5	-0.7	109.0	X
1991	-2.6	-7.2	-2.4	9.9	X	2.2	-13.8	127.6	X
1992	5.0	4.5	5.4	11.6	X	5.3	4.1	20.4	X
1993	-1.7	-4.6	0.9	7.6	X	0.7	-1.3	-7.8	X
1994	-3.6	-7.1	-0.9	3.2	X	-0.6	-3.6	-2.3	X
1995	0.3	0.4	0.1	3.8	X	-	0.4	-2.5	X
1996	-1.1	-2.2	-0.2	-0.6	X	-0.2	-1.6	6.8	X

% DES PRODUKTIONSWERTES

1950	100	70.8	29.2	2.3	-	26.9	93.8	6.2	-
1951	100	69.7	30.3	0.7	0.1	29.5	98.0	2.0	0.1
1952	100	66.3	33.7	0.7	0.0	32.9	98.1	1.8	-
1953	100	63.7	46.3	0.9	0.0	43.4	98.3	1.7	-
1954	100	50.7	49.3	0.8	0.0	48.4	97.0	3.0	-
1960	100	51.7	48.3	1.1	0.0	47.2	95.3	3.7	-
1965	100	53.4	46.6	1.2	0.0	45.4	95.2	3.8	-
1970	100	51.1	48.9	1.4	-	47.6	92.0	2.0	-
1975	100	48.6	51.4	1.5	-	49.9	81.4	18.6	-
1991	100	47.4	52.6	1.5	-	51.1	94.5	5.5	-
1992	100	47.2	52.8	1.6	-	51.2	93.7	6.3	-
1993	100	45.8	54.2	1.8	-	52.5	94.1	5.9	-
1994	100	44.0	56.0	1.9	-	54.1	94.0	6.0	-
1995	100	44.1	55.9	1.9	-	53.9	94.2	5.8	-
1996	100	43.6	56.4	2.0	-	54.4	93.7	6.3	-

1) 1950 BIS 1959 UND ZUM VERGLEICH AUCH ERSTE ANGABE FÜR 1960 OHNE SAARLAND UND BERLIN. BIS 1990 UND ZUM VERGLEICH

AUCH ERSTE ANGABE FÜR 1991 NUR FRÜHERES BUNDESGBIET. - AB 1992 VORLÄUFIGES ERGEBNIS.

6 PRODUKTIONSWERT, VORLEISTUNGEN UND WERTSCHÖPFUNG DES STAATES, STAATSVERBRAUCH

DEUTSCHLAND

6.4 LÄNDER

JAHR 1)	BRUTTOWERTSCHÖPFUNG								
	PRODUKTIONS- WERT	VOR- LEISTUNGEN	ZUSAMMEN (SP.1-SP.2)	ABSCHREI- BUNGEN	PRODUKTIONS- STEUERN	EINKOMMEN AUS UNSELB- STÄNDIGER ARBEIT	STAATS- VERBRAUCH (SP.1-SP.8 - SP.9)	VERKÄUFE VON WAREN UND DIENST- LEISTUNGEN	SELBST- ERSTELLTE ANLAGEN
	1	2	3	4	5	6	7	8	9
MILL. DM									
1950	4370	1230	3140	110	10	3020	3810	550	10
1951	4900	1220	3680	130	10	3540	4360	530	10
1952	5820	1540	4280	140	20	4120	5200	610	10
1953	6480	1680	4770	140	10	4570	5780	650	10
1954	6880	1650	5230	160	10	5060	6180	690	10
1955	7680	1840	5840	170	10	5660	6960	710	10
1956	8500	1920	6580	190	10	6380	7730	750	20
1957	9450	2240	7210	200	10	7000	8630	810	10
1958	10660	2510	8170	220	10	7940	9750	920	10
1959	10930	2530	8400	240	10	8150	9920	960	30
1960	11960	2590	9370	260	10	9100	10850	1080	30
1960	13930	3140	10790	300	10	10480	12640	1260	30
1961	15340	3240	12100	330	10	11760	13930	1330	80
1962	16760	3600	12960	380	10	12570	15200	1460	100
1963	18270	4030	14240	420	10	13810	16600	1580	90
1964	19930	4490	15440	460	20	14960	18100	1770	60
1965	22500	4870	17630	530	20	17080	20590	1860	50
1966	24940	5380	19560	600	30	18930	22670	2020	50
1967	26580	5750	20800	640	30	20130	24380	2120	50
1968	28550	6050	22500	710	30	21760	26200	2290	60
1969	31840	6290	25550	790	40	24720	29330	2450	60
1970	37160	6850	30310	960	40	29310	34310	2790	60
1971	43990	7420	36570	1090	50	35430	40740	3180	70
1972	49300	8400	40930	1240	60	39300	45930	3720	100
1973	57190	9480	47710	1400	70	46240	52570	4550	70
1974	66790	11130	55660	1590	70	54000	60920	5790	80
1975	73170	12230	60940	1770	80	59090	66350	6720	100
1976	77790	12880	64910	1950	90	62670	70350	7330	110
1977	83750	13950	69770	2140	90	67540	75840	7800	110
1978	89910	15340	74570	2370	90	72110	81270	8530	110
1979	97250	17040	80210	2620	100	77490	88140	8990	120
1980	105540	18560	86980	2980	100	83900	95590	9820	130
1981	111910	19470	92440	3260	100	89080	101270	10500	140
1982	115880	20580	95530	3520	100	92210	106290	11450	140
1983	120010	21240	98770	3700	110	94960	107810	12050	150
1984	123050	22420	100630	3870	120	96640	110120	12770	160
1985	127450	23660	103790	4020	120	99650	113860	13420	170
1986	133500	25200	108300	4170	120	104010	118910	14410	180
1987	138360	26360	112000	4340	120	107540	123270	14900	180
1988	142320	27370	114950	4560	120	110270	126640	15490	190
1989	147160	29570	117590	4850	120	112620	130790	16180	190
1990	156610	32250	124360	5210	120	119030	138950	17460	200
1991	166550	34020	132530	5640	120	126770	146900	19450	200
1991	195700	43200	152500	6350	180	145970	172870	22610	220
1992	214160	46320	167840	6970	180	160690	188460	25480	220
1993	227580	49060	178520	7490	180	170850	200960	26400	220
1994	234290	51420	182870	7820	180	174870	205790	28280	220
1995	243450	53360	190090	8140	180	181770	213810	29420	220
1996	250080	54780	195300	8360	180	186760	219800	30070	210
VERÄNDERUNG GEGENÜBER DEM VORJAHR IN %									
1980	6.5	8.9	8.4	13.7	X	8.3	8.6	9.2	X
1981	6.0	4.9	6.3	9.4	X	6.2	5.9	6.9	X
1982	3.5	4.0	3.5	8.0	X	3.3	3.0	5.0	X
1983	3.6	4.9	3.3	5.1	X	3.2	3.4	9.2	X
1984	2.5	5.6	1.9	4.6	X	1.8	2.1	6.0	X
1985	3.6	5.5	3.1	3.9	X	3.1	3.4	5.1	X
1986	4.7	6.5	4.3	3.7	X	4.4	4.4	7.4	X
1987	3.6	4.5	3.4	4.1	X	3.4	3.7	3.4	X
1988	2.9	3.8	2.6	5.1	X	2.5	2.7	4.0	X
1989	3.4	8.0	2.3	6.4	X	2.1	3.3	4.5	X
1990	6.4	9.1	5.8	7.4	X	5.7	6.2	7.9	X
1991	6.3	5.5	6.6	8.3	X	6.5	5.7	11.4	X
1992	9.4	7.2	10.1	9.8	X	10.1	9.0	12.7	X
1993	6.3	5.9	6.4	7.5	X	6.3	6.6	3.6	X
1994	2.9	4.8	2.4	4.4	X	2.4	2.4	7.1	X
1995	3.9	3.8	3.9	4.1	X	3.9	3.9	4.0	X
1996	2.7	2.7	2.7	2.7	X	2.7	2.8	2.2	X
% DES PRODUKTIONSWERTES									
1950	100	28.1	71.9	2.5	0.2	69.1	87.2	12.6	0.2
1960	100	22.3	77.5	2.2	0.1	75.2	90.7	9.0	0.2
1965	100	21.6	78.4	2.4	0.1	75.9	91.5	8.0	0.2
1970	100	18.4	81.6	2.6	0.1	78.3	92.3	7.5	0.2
1975	100	16.7	83.3	2.4	0.1	80.8	90.7	9.2	0.1
1980	100	17.6	82.4	2.8	0.1	79.5	90.6	9.3	0.1
1985	100	18.6	81.4	3.2	0.1	78.2	89.3	10.5	0.1
1990	100	20.5	79.4	3.3	0.1	76.0	86.7	11.1	0.1
1991	100	20.4	79.6	3.4	0.1	76.1	86.2	11.7	0.1
1991	100	22.1	77.9	3.2	0.1	74.6	88.3	11.6	0.1
1992	100	21.5	78.4	3.3	0.1	75.0	88.0	11.9	0.1
1993	100	21.6	78.4	3.3	0.1	75.1	88.3	11.6	0.1
1994	100	21.9	78.1	3.3	0.1	74.6	87.8	12.1	0.1
1995	100	21.9	78.1	3.3	0.1	74.7	87.9	12.0	0.1
1996	100	21.9	78.1	3.3	0.1	74.7	87.9	12.0	0.1

1) 1950 BIS 1959 UND ZUM VERGLEICH AUCH ERSTE ANGABE FÜR
1960 OHNE SAARLAND UND BERLIN. BIS 1990 UND ZUM VERGLEICH

AUCH ERSTE ANGABE FÜR 1991 NUR FRÜHERES BUNDESGBEIT.
- AB 1992 VORLÄUFIGES ERGEBNIS.

STATISTISCHES BUNDESAMT WIESBADEN
ARBEITSENTWERFUNG STAAT 3/1997

6 PRODUKTIONSWERT, VORLEISTUNGEN UND WERTSCHÖPFUNG DES STAATES, STAATSVORVERBRAUCH

DEUTSCHLAND

6.5 GEMEINDEN

JAHR 1)	PRODUKTIONS- WERT	VOR- LEISTUNGEN	BRUTTOWERTSCHÖPFUNG				STAATS- VERBRAUCH (SP. 1-SP. 8 - SP. 9)	VERKÄUFE VON WAREN UND DIENST- LEISTUNGEN	SELBST- ERSTELLTE ANLAGEN
			ZUSAMMEN (SP. 1-SP. 2)	ABSCHREI- BUNGEN	PRODUKTIONS- STEUERN	EINKOMMEN AUS UNSELB- STÄNDIGER ARBEIT			
	1	2	3	4	5	6	7	8	9
MILL. DM									
1950	3860	1650	2200	280	10	1910	2780	1050	30
1951	4400	1870	2530	330	10	2190	3200	1170	30
1952	4970	2080	2890	370	10	2510	3660	1290	30
1953	5480	2310	3170	380	20	2770	4000	1450	30
1954	5950	2560	3390	390	20	2980	4320	1610	20
1955	6540	2890	3650	420	10	3220	4740	1780	20
1956	7260	3110	4150	460	10	3680	5300	1940	20
1957	7930	3390	4540	500	10	4030	5770	2140	20
1958	8720	3690	5030	540	10	4480	6290	2300	20
1959	9300	4070	5230	590	10	4630	6600	2580	20
1960	9950	4320	5630	660	20	4950	6970	2960	20
1961	10140	4390	5750	680	20	5050	7110	3000	30
1962	10990	4530	6460	750	20	5580	7590	3270	30
1963	12170	5050	7110	850	20	6240	8480	3600	30
1964	13680	5820	7860	960	20	6880	9620	4030	30
1965	15110	6510	8600	1060	20	7520	10530	4550	30
1966	16700	6900	9800	1180	20	8600	11530	5140	30
1967	18420	7490	10930	1300	20	9610	12510	5690	20
1968	19470	7900	11570	1380	20	10170	12860	6580	30
1969	20510	8170	12340	1490	20	10830	13650	6830	30
1970	23280	9250	14030	1650	30	12350	15810	7440	30
1971	27420	11040	16380	1970	30	14380	19040	8350	30
1972	32920	12920	19800	2270	40	17290	22350	10120	50
1973	36510	14520	22030	2530	50	19100	24620	11930	60
1974	42900	16880	26020	2820	60	23140	28650	14200	50
1975	49400	19520	29880	3180	70	26630	33210	16130	60
1976	53910	21360	32550	3460	80	29010	35510	18230	70
1977	57700	23320	34380	3760	90	30530	36810	20810	80
1978	62130	25170	36960	4110	100	32750	39310	22110	110
1979	67990	28070	39920	4520	110	35290	43750	24130	110
1980	75130	31660	43470	5050	110	38310	48650	26340	140
1981	82970	35420	47550	5760	120	41670	54060	28760	150
1982	89050	38180	50870	6390	120	44400	57550	31350	150
1983	92640	40010	52630	6840	120	45700	58940	33500	170
1984	95190	41020	54170	7200	120	46850	59070	35950	170
1985	98960	43380	55580	7510	120	47950	61400	37370	190
1986	104140	46220	57920	7730	120	50070	65140	38810	190
1987	109550	48310	61240	7960	120	53180	68470	40880	200
1988	114500	50050	64600	8240	120	56400	71390	42900	210
1989	118010	51820	66190	8570	120	57800	72910	44890	210
1990	123260	54690	68570	9050	120	59400	76210	46830	220
1991	133360	59730	73630	9680	120	63830	82260	50870	230
1992	146660	65870	80790	10430	120	70240	90170	56270	220
1993	179620	78540	101080	11530	160	89390	114260	65120	240
1994	199870	87750	112120	12580	160	99380	126010	73610	250
1995	210180	94090	116090	13510	160	102420	130150	79780	250
1996	213580	97370	116210	14120	160	101930	126810	86520	250
1997	220470	101740	118730	14760	160	103810	130520	89700	250
1998	218720	100650	118070	15140	160	102770	127100	91380	240
VERÄNDERUNG GEGENÜBER DEM VORJAHR IN %									
1980	10.4	11.9	9.4	14.1	X	8.6	11.1	9.2	X
1981	7.3	7.8	7.0	10.2	X	6.6	6.5	9.0	X
1982	4.0	4.8	3.5	7.7	X	2.9	2.4	7.0	X
1983	2.8	2.5	2.9	5.3	X	2.6	0.2	7.2	X
1984	4.0	5.8	2.6	4.3	X	2.3	3.9	3.9	X
1985	5.2	6.5	4.2	2.9	X	4.4	6.1	3.9	X
1986	5.2	4.5	5.7	3.0	X	6.2	5.1	5.3	X
1987	4.5	3.6	5.2	3.5	X	5.5	4.3	4.9	X
1988	3.1	3.5	2.7	4.0	X	2.6	2.1	4.6	X
1989	4.4	5.5	3.6	5.6	X	3.3	4.5	4.3	X
1990	8.2	9.2	7.4	7.0	X	7.5	7.9	8.6	X
1991	10.0	10.3	9.7	7.7	X	10.0	9.6	10.6	X
1992	11.3	11.7	10.9	9.1	X	11.2	10.3	13.0	X
1993	5.2	7.2	3.6	7.4	X	3.1	3.3	8.4	X
1994	1.6	3.8	0.1	4.6	X	-0.5	-2.6	8.4	X
1995	3.2	4.5	2.2	4.5	X	1.8	2.9	3.7	X
1996	-0.8	-1.1	-0.6	2.6	X	-1.0	-2.6	1.9	X
% DES PRODUKTIONSWERTES									
1950	100	43.0	57.0	7.3	0.3	49.5	72.0	27.2	0.8
1951	100	43.3	56.7	6.7	0.2	49.8	70.1	26.6	0.3
1952	100	41.3	58.7	7.1	0.1	51.6	69.0	26.0	0.2
1953	100	40.3	59.7	7.2	0.1	52.4	69.4	30.5	0.1
1954	100	39.6	60.4	6.4	0.1	53.8	66.1	33.8	0.1
1955	100	42.7	57.3	6.9	0.1	50.2	65.2	34.7	0.2
1956	100	44.4	55.6	7.4	0.1	48.1	62.6	37.3	0.2
1957	100	41.3	58.7	7.1	0.1	51.6	69.0	26.0	0.1
1958	100	44.8	55.2	6.4	0.1	48.7	61.9	38.0	0.1
1959	100	44.9	55.1	7.1	0.1	47.9	61.6	38.4	0.2
1960	100	43.7	56.3	6.4	0.1	49.8	63.6	36.3	0.1
1961	100	43.9	56.1	6.3	0.1	49.7	63.0	36.8	0.1
1962	100	44.8	55.2	6.4	0.1	48.7	61.9	38.0	0.1
1963	100	45.6	54.4	6.6	0.1	47.7	59.4	40.5	0.1
1964	100	46.1	53.9	6.7	0.1	47.1	59.2	40.7	0.1
1965	100	46.0	54.0	6.9	0.1	47.0	58.1	41.8	0.1

1) 1950 BIS 1959 UND ZUM VERGLEICH AUCH ERSTE ANGABE FÜR 1960 OHNE SAARLAND UND BERLIN. BIS 1990 UND ZUM VERGLEICH

AUCH ERSTE ANGABE FÜR 1991 NUR FRÜHERES BUNDESgebiet. - AB 1992 VORLÄUFIGES ERGEBNIS.

6 PRODUKTIONSWERT, VORLEISTUNGEN UND WERTSCHÖPFUNG DES STAATES, STAATSVERBRAUCH

DEUTSCHLAND

6.6 SOZIALVERSICHERUNG

JAHR 1)	PRODUKTIONS- WERT	VOR- LEISTUNGEN	BRUTTOWERTSCHÖPFUNG			EINKOMMEN AUS UNSELB- STÄNDIGER ARBEIT	STAATS- VERBRAUCH (SP. 1-SP. 8 SP. 9)	VERKÄUFE VON WAREN UND DIENST- LEISTUNGEN	SELBST- ERSTELLTE ANLAGEN
			ZUSAMMEN (SP. 1-SP. 2)	ABSCHREI- BUNGEN	PRODUKTIONS- STEUERN				
	1	2	3	4	5	6	7	8	9
MILL. DM									
1950	2350	1940	410	20	-	390	2350	-	-
1951	2810	2320	490	20	-	470	2810	-	-
1952	3290	2700	590	30	-	560	3290	-	-
1953	3720	3070	650	30	-	620	3720	-	-
1954	3980	3280	700	30	-	670	3980	-	-
1955	4420	3530	790	30	-	760	4420	-	-
1956	5020	4130	890	30	10	850	5020	-	-
1957	5560	4720	940	30	10	900	5560	-	-
1958	6340	5450	1080	40	10	1030	6340	-	-
1959	7140	6000	1140	40	10	1090	7140	-	-
1960	7920	6640	1280	50	10	1220	7920	-	-
1960	8750	7380	1370	50	10	1310	8740	10	-
1961	9770	8220	1550	50	10	1490	9760	10	-
1962	10930	9270	1660	60	10	1590	10910	20	-
1963	12070	10270	1800	70	10	1720	12050	20	-
1964	13210	11250	1960	70	10	1860	13190	20	-
1965	15130	12980	2150	70	10	2070	15110	20	-
1966	17690	15320	2370	70	10	2290	17680	10	-
1967	19090	16510	2460	70	10	2400	19090	-	-
1968	20720	18140	2580	80	10	2490	20720	-	-
1969	23170	20320	2850	80	10	2760	23120	50	-
1970	26540	23280	3360	100	10	3250	26590	50	-
1971	32540	28550	3890	120	10	3760	32510	30	-
1972	38120	33590	4430	140	10	4280	38070	50	-
1973	45610	40390	5220	160	10	5090	45540	70	-
1974	55470	49070	6400	180	10	6210	55460	10	-
1975	64540	57340	7200	200	10	6990	64520	20	-
1976	69370	61810	7560	210	10	7340	69350	20	-
1977	72810	64860	7950	240	10	7700	72800	10	-
1978	77820	69430	8390	260	10	8120	77810	10	-
1979	83700	74810	8890	290	10	8590	83680	20	-
1980	91960	82380	9580	330	10	9240	91930	30	-
1981	98260	86990	10270	370	10	9890	98180	80	-
1982	100870	89580	10890	400	10	10480	100760	90	-
1983	104160	92770	11390	430	10	10980	104070	90	-
1984	111690	100050	11640	470	10	11160	111610	80	-
1985	117750	105640	12110	510	10	11590	117700	50	-
1986	124090	111220	12670	550	10	12310	124030	60	-
1987	129580	116090	13490	570	10	12910	129510	70	-
1988	139970	126000	13970	590	10	13370	139890	80	-
1989	136610	122160	14450	610	10	13830	136550	60	-
1990	148150	132700	15450	660	10	14780	148080	70	-
1991	165680	148530	17150	720	10	16420	165540	140	-
1991	189100	170130	18970	750	10	18210	189010	90	-
1992	218010	196140	21870	840	10	21020	217930	80	-
1993	220490	197030	23460	940	10	22510	220320	170	-
1994	238210	213750	24460	1010	10	23440	237840	370	-
1995	251170	225700	25470	1060	10	24400	250670	300	-
1996	269900	243720	26180	1110	10	25060	269650	250	-
VERÄNDERUNG GEGENÜBER DEM VORJAHR IN %									
1980	9.9	10.1	7.8	13.8	X	7.6	9.9	50.0	-
1981	7.9	8.0	7.2	12.1	X	7.0	7.9	166.7	-
1982	1.6	1.1	6.0	8.1	X	6.0	1.6	12.5	-
1983	3.3	3.1	4.6	7.5	X	4.5	3.3	-	-
1984	7.2	7.8	2.2	9.3	X	1.9	7.2	-11.1	-
1985	5.4	5.6	4.0	8.5	X	3.9	5.5	-37.5	-
1986	5.4	5.3	6.3	7.8	X	6.2	5.4	20.0	-
1987	4.4	4.4	4.8	3.6	X	4.9	4.4	16.7	-
1988	8.0	8.5	3.6	3.5	X	3.6	8.0	14.3	-
1989	-2.4	-3.0	3.4	3.4	X	3.4	-2.4	-25.0	-
1990	8.4	8.6	6.9	8.2	X	6.9	8.4	16.7	-
1991	11.8	11.9	11.0	9.1	X	11.1	11.8	100.0	-
1992	15.3	15.3	15.3	12.0	X	15.4	15.3	-11.1	-
1993	1.1	0.5	7.3	11.9	X	7.1	1.1	112.5	-
1994	8.0	8.5	4.3	7.4	X	4.1	8.0	117.6	-
1995	5.4	5.6	4.1	5.0	X	4.1	5.5	-18.9	-
1996	7.5	8.0	2.8	4.7	X	2.7	7.5	-16.7	-
% DES PRODUKTIONSWERTES									
1950	100	82.6	17.4	0.9	-	16.6	100.0	-	-
1950	100	84.3	15.7	0.6	0.1	15.0	99.9	0.1	-
1955	100	85.8	14.2	0.5	0.0	13.7	99.9	0.1	-
1970	100	87.4	12.6	0.4	0.0	12.2	99.8	0.2	-
1975	100	88.8	11.2	0.3	0.0	10.8	100.0	0.0	-
1980	100	89.6	10.4	0.4	0.0	10.0	100.0	0.0	-
1985	100	89.7	10.3	0.4	0.0	9.8	100.0	0.0	-
1990	100	89.6	10.4	0.4	0.0	10.0	100.0	0.0	-
1991	100	89.6	10.4	0.4	0.0	9.9	99.9	0.1	-
1991	100	90.0	10.0	0.4	0.0	9.6	100.0	0.0	-
1992	100	90.0	10.0	0.4	0.0	9.6	100.0	0.0	-
1993	100	89.4	10.6	0.4	0.0	10.2	99.9	0.1	-
1994	100	89.7	10.3	0.4	0.0	9.8	99.8	0.2	-
1995	100	89.9	10.1	0.4	0.0	9.7	99.9	0.1	-
1996	100	90.3	9.7	0.4	0.0	9.3	99.9	0.1	-

1) 1950 BIS 1959 UND ZUM VERGLEICH AUCH ERSTE ANGABE FÜR 1960 OHNE SAARLAND UND BERLIN. BIS 1990 UND ZUM VERGLEICH

AUCH ERSTE ANGABE FÜR 1991 NUR FRÜHERES BUNDESGBIET. - AB 1992 VORLÄUFIGES ERGEBNIS.

7 EINNAHMEN DES STAATES NACH EINNAHMEARTEN *)

DEUTSCHLAND

7.1 STAAT INSGESAMT

JAHR 1)	ÜBERTRAGUNGEN											AB-SCHREI-BUNGEN
	INS-GESAMT	STEUERN 2)		SOZIALBEITRÄGE		SONSTIGE LAUFENDE ÜBER-TRAGUNGEN		VER-MÖGENS-ÜBER-TRAGUNGEN		VER-MÖGENS-EIN-KOMMEN		
	ZUSAMMEN	ZUSAMMEN	INDIREKTE STEUERN	DIREKTE STEUERN	ZUSAMMEN	TATSÄCH-LICHE SOZIAL- BEITRÄGE	UNTER- STELLTE SOZIAL- BEITRÄGE					
MILL. DM												
1950.	31310	29920	20700	12700	8000	8410	7910	500	330	480	950	440
1951	40620	38740	26950	16750	10200	10120	9520	500	770	900	1360	520
1952	48370	45990	32750	19770	12980	11990	10670	720	1050	700	1900	580
1953	62290	59590	35890	21290	14600	12700	11880	820	1320	9780	2010	590
1954	56670	53650	37780	22710	15070	13710	12610	900	1320	-840	2390	630
1955	63110	59410	41470	25750	15720	15610	14550	1060	1420	910	3030	670
1956	69830	65990	45880	28140	17740	17410	16180	1230	1580	1120	3110	730
1957	77260	72690	49100	30230	18870	21260	19590	1570	1870	630	3610	790
1958	83290	78760	51260	31670	19590	24590	22780	1810	2180	730	3660	870
1959	92100	87620	57510	35440	22070	26290	24400	1890	2760	1050	3530	990
1960	104950	99810	65630	38940	26690	29170	27110	2060	3640	1370	4080	1060
1961	108870	103490	69770	41780	27990	31210	28980	2230	1120	1390	4260	1120
1962	113470	107650	75970	46190	30780	34420	31850	2570	1170	1090	4710	1240
1963	127370	121330	87890	50060	37630	38120	35380	2740	1210	1310	4830	1400
1964	143790	136960	93270	52790	40480	41160	38150	3010	1300	1230	5260	1570
1965	156180	148900	101950	57480	44470	43830	40560	3270	1520	1600	5540	1740
1966	167470	159710	107840	62190	45550	48520	44820	3700	1650	1700	5820	1940
1967	180720	172150	114890	65500	49390	53820	49720	4100	1800	1640	6420	2150
1968	186560	177510	117380	67990	49390	56420	52050	4370	1970	1740	6780	2270
1969	206770	196840	129800	74940	54860	62200	57390	4810	2990	1850	7450	2480
1970	239850	229170	152160	88280	63880	71430	65810	5620	3580	2000	7940	2740
1971	265480	253450	161890	89050	72840	84940	78210	6730	4150	2470	8760	3270
1972	303020	290000	183650	98990	84960	98440	90550	7890	5190	2720	9270	3760
1973	336520	323650	201250	110180	91070	112480	103740	8740	5880	4040	8680	4190
1974	397400	381900	236880	121070	115810	133480	123130	10350	7230	4310	10800	4700
1975	432040	415980	253420	125040	128380	149560	137550	12010	8080	4920	10760	5300
1976	451420	435760	254100	130280	123820	167260	154120	13140	8440	5950	9850	5820
1977	507540	490960	285750	141920	143630	187570	174040	13930	9850	7390	10630	6390
1978	553680	535760	317170	152520	164650	200230	185330	14900	12100	6260	10970	6950
1979	589170	568790	335050	167560	167490	212660	196690	15970	15190	5890	12720	7660
1980	633680	610240	358670	183160	175510	230040	212980	17060	15310	6220	15120	8520
1981	679200	652750	381220	193470	187750	246490	230080	18410	15810	7230	16750	9700
1982	709150	677720	385400	195790	181110	258400	248660	19980	16600	7080	20760	10670
1983	743010	701900	394860	201680	193180	284250	263720	20530	15980	6210	30200	11510
1984	773800	730950	414750	214390	200360	290340	269150	21180	19520	6340	30730	12120
1985	814840	770150	439150	226130	213020	304580	282750	21830	20610	5810	32010	12680
1986	854180	806320	459950	230310	229640	320110	297250	22860	20590	5670	34740	13120
1987	866760	836170	472100	236170	237040	334040	313990	24010	22850	5870	33680	13570
1988	911720	870610	491440	245500	245940	350550	329500	24650	22270	6350	27040	14070
1989	945820	911240	512520	257110	255410	366620	341090	25430	25530	6670	19890	14690
1990	1021610	974610	560090	278330	281760	383150	356940	26210	24890	6480	31450	15550
1991	1068380	1017450	573220	302220	271000	410460	382770	27690	26050	7720	34270	16660
1992	1196030	1142320	653550	337530	316020	449360	421050	28310	31480	7930	35700	18010
1993	1300220	1242080	689220	358460	330760	513040	484320	28720	30550	9170	38220	19920
1994	1437850	1366120	754740	389840	364900	562900	531660	31240	38180	10300	49900	21830
1995	1489060	1417140	772910	409660	363390	595350	563710	32640	36590	11330	48430	23490
1996	1581550	1503940	811230	443560	367670	640540	603840	35700	38780	13390	53060	24550
1997	1634110	1566880	838580	447190	391390	669620	632320	37300	39900	18780	41610	25620
1998	1643720	1579300	821060	451920	369140	701100	662870	38230	40890	16250	38160	26260

VERÄNDERUNG GEGENÜBER DEM VORJAHR IN %

1965	7.2	7.3	5.8	8.2	2.7	10.7	10.6	13.1	8.6	6.3	5.1	11.5
1966	7.9	7.8	6.5	5.3	8.2	10.9	10.9	10.8	9.1	-3.5	10.3	10.8
1967	3.2	3.1	4.8	4.8	4.8	4.8	4.7	5.6	9.4	6.1	5.6	5.6
1968	10.8	10.9	10.6	10.2	11.1	10.2	10.3	10.1	51.8	6.3	9.9	9.3
1969	16.0	16.4	17.2	17.8	16.4	14.8	14.7	16.8	19.7	8.1	6.6	10.5
1970	10.7	10.6	6.4	0.9	14.0	18.9	18.8	19.8	15.9	23.6	10.3	19.3
1971	14.1	14.4	13.4	10.8	16.6	15.9	15.9	17.2	25.1	10.1	5.8	14.7
1972	11.1	11.6	9.6	11.6	17.2	14.3	14.6	10.8	13.3	48.5	-6.4	11.7
1973	18.1	18.0	17.7	9.9	27.2	18.7	18.7	18.4	23.0	6.7	24.4	12.2
1974	8.7	8.9	7.0	3.3	10.9	12.0	11.7	16.0	11.8	14.2	-0.4	12.8
1975	4.5	4.8	0.3	4.2	-3.6	11.8	12.0	9.4	4.5	20.9	-8.5	9.8
1976	12.5	12.7	12.5	9.9	16.2	12.4	12.9	6.0	15.7	24.2	7.9	9.1
1977	9.0	9.1	11.0	7.8	14.8	6.5	6.5	7.0	22.8	-15.3	3.2	9.4
1978	6.4	6.2	6.6	9.9	1.7	6.2	6.1	7.2	25.5	-5.9	15.0	10.2
1979	7.5	7.3	7.0	9.3	4.8	8.2	8.3	6.8	0.8	5.6	18.9	11.2
1980	7.1	7.0	6.3	5.6	7.0	8.0	8.0	7.9	3.3	16.2	10.6	13.8
1981	4.4	3.8	1.4	2.5	0.2	8.1	8.1	6.5	-1.3	-2.1	23.8	10.0
1982	4.8	3.5	2.2	1.7	2.7	5.8	6.1	2.8	2.4	-12.3	45.5	7.9
1983	4.1	4.2	5.0	6.3	3.7	2.1	2.1	3.2	22.2	2.1	1.8	5.3
1984	5.3	5.4	5.9	5.6	6.3	4.9	5.0	3.1	5.6	-8.4	4.2	4.6
1985	4.8	4.7	4.7	1.8	7.8	5.1	5.1	4.7	-0.1	-2.4	8.5	3.5
1986	3.8	4.1	2.9	2.6	3.2	5.4	5.6	5.0	11.0	-3.5	-2.5	3.4
1987	2.8	3.7	3.9	4.0	3.8	3.9	3.9	4.7	-2.5	8.2	-20.2	3.7
1988	3.7	4.7	4.3	4.7	3.9	4.6	4.7	3.2	14.6	5.0	-26.4	4.4
1989	8.0	7.0	9.3	8.3	10.3	4.5	4.6	3.1	-2.5	-2.8	58.1	6.9
1990	4.6	4.4	2.3	8.6	-3.8	7.1	7.2	5.6	4.7	19.1	9.0	7.1
1991	11.9	12.3	14.0	11.7	16.6	9.5	10.0	2.2	20.8	2.7	4.2	8.1
1992	10.6	10.0	9.5	8.8	10.3	9.7	9.8	8.8	24.6	12.3	30.6	9.6
1993	3.6	3.7	2.4	5.1	-0.4	5.9	6.0	4.5	-4.3	10.0	-2.9	7.6
1994	6.2	6.1	5.0	8.3	1.2	7.4	7.1	12.4	6.1	18.2	9.6	4.5
1995	3.3	4.2	3.4	0.8	5.5	4.5	4.7	1.5	2.9	40.3	-21.6	4.4
1996	0.6	0.8	-2.1	1.1	-5.7	4.7	4.8	2.5	2.5	-13.5	-8.3	2.5

*) IN DER ABGRENZUNG DER VOLKSWIRTSCHAFTLICHEN GESAMTRECHNUNGEN, OHNE VORGÄNGE DER FINANZIERUNGSRECHNUNG.
1) 1950 BIS 1959 UND ZUM VERGLEICH AUCH ERSTE ANGABE FÜR 1960 OHNE SAARLAND UND BERLIN, BIS 1990 UND ZUM VERGLEICH

AUCH ERSTE ANGABE FÜR 1991 NUR FRÜHERES BUNDESGBEIT, - AB 1992 VORLÄUFIGES ERGEBNIS, 2) OHNE VERMÖGENSWIRKSAME STEUERN.

7 EINNAHMEN DES STAATES NACH EINNAHMEARTEN *)

DEUTSCHLAND

7.1 STAAT INSGESAMT

JAHR 1)	ÜBERTRAGUNGEN											
	INS- GESAMT	ZUSAMMEN	STEUERN 2)			SOZIALBEITRÄGE			SONSTIGE LAUFENDE ÜBER- TRAGUNGEN	VER- MÖGENS- ÜBER- TRAGUNGEN	VER- MÖGENS- EIN- KOMMEN	AB- SCHREI- BUNGEN
			ZUSAMMEN	INDIREKTE STEUERN	DIREKTE STEUERN	ZUSAMMEN	TATSÄCH- LICHE SOZIAL- BEITRÄGE	UNTER- STELLTE SOZIAL- BEITRÄGE				
JAHRES DURCHSCHNITTLICHE VERÄNDERUNG IN % 3)												
1950/90	9.1	9.1	8.5	8.1	9.1	10.0	10.0	10.3	14.9	7.2	9.3	9.4
1960/90	7.9	7.9	7.3	6.8	7.9	9.0	9.0	8.8	11.1	5.5	7.2	9.4
1970/90	7.2	7.2	6.5	6.3	6.8	8.2	8.3	7.3	9.6	5.9	7.1	8.5
1980/90	4.6	4.5	4.2	4.6	3.7	5.1	5.2	4.2	5.1	0.7	7.4	5.6
1950/60	12.9	12.8	12.2	11.9	12.8	13.2	13.1	15.2	27.1	11.1	15.7	9.2
1960/70	9.3	9.4	8.8	7.9	10.0	10.5	10.4	11.7	14.0	5.9	7.5	11.3
1970/80	9.8	9.9	8.9	8.1	9.9	11.3	11.4	10.6	14.3	11.3	6.7	11.5
1980/85	9.0	9.1	9.1	8.3	10.3	9.2	9.1	10.7	8.1	4.1	6.4	11.6
1985/70	9.7	9.7	8.5	7.4	9.8	11.9	11.8	12.7	20.3	7.8	8.5	11.0
1970/75	11.2	11.4	9.4	7.9	11.2	14.5	14.5	14.3	15.3	19.2	2.4	12.2
1975/80	8.5	8.4	8.5	8.2	8.7	8.2	8.3	7.0	13.4	4.0	11.2	10.8
1980/85	4.7	4.3	3.8	3.5	4.1	5.2	5.3	4.4	5.4	-4.7	15.7	6.2
1985/90	4.6	4.8	4.5	5.5	3.4	5.1	5.2	3.9	4.8	6.4	-0.3	4.9
1991/95	5.9	6.0	5.0	5.7	4.3	6.9	6.9	6.8	6.8	19.6	2.1	6.5
% DER EINNÄHMEN												
1950	100	95.6	66.1	40.6	25.6	26.9	25.3	1.6	1.1	1.5	3.0	1.4
1951	100	95.4	66.3	41.2	25.1	24.9	23.4	1.5	1.9	2.2	3.3	1.3
1952	100	94.9	67.7	40.9	26.8	23.5	22.1	1.5	2.2	1.4	3.9	1.2
1953	100	95.8	67.6	34.2	23.4	20.4	19.1	1.3	2.1	15.7	3.2	0.9
1954	100	94.7	66.7	40.1	26.6	24.2	22.6	1.6	2.3	1.5	4.2	1.1
1955	100	94.1	65.7	40.8	24.9	24.7	23.1	1.7	2.3	1.4	4.8	1.1
1956	100	94.5	65.7	40.3	25.4	24.9	23.2	1.8	2.3	1.6	4.5	1.0
1957	100	94.3	63.6	39.1	24.4	27.5	25.5	2.0	2.4	0.8	4.7	1.0
1958	100	94.6	61.5	38.0	23.5	29.5	27.4	2.2	2.6	0.9	4.4	1.0
1959	100	95.1	62.4	38.5	24.0	28.5	26.5	2.1	3.0	1.2	3.8	1.0
1960	100	95.1	62.5	37.1	25.4	27.8	25.8	2.0	3.5	1.3	3.9	1.0
1960	100	95.1	64.1	38.4	25.7	28.7	26.6	2.0	1.0	1.3	3.9	1.0
1961	100	95.1	65.2	37.7	27.6	28.1	26.0	2.1	1.0	0.9	3.8	1.0
1962	100	95.4	65.2	37.1	28.1	28.3	26.3	2.0	0.9	1.0	3.6	1.0
1963	100	95.3	64.3	36.7	28.2	28.5	26.5	2.1	0.9	0.9	3.7	1.1
1964	100	95.3	65.3	36.8	28.5	28.1	26.0	2.1	1.0	1.0	3.5	1.1
1965	100	95.4	64.4	37.1	27.3	29.0	26.8	2.2	1.0	1.0	3.5	1.2
1965	100	95.3	63.6	36.2	27.3	29.8	27.5	2.3	1.0	0.9	3.6	1.2
1967	100	95.1	62.9	36.4	26.5	30.2	27.9	2.3	1.1	0.9	3.6	1.2
1968	100	95.2	62.8	36.2	26.5	30.1	27.8	2.3	1.4	0.9	3.6	1.2
1969	100	95.2	63.4	36.8	26.6	29.8	27.4	2.3	1.5	0.8	3.3	1.1
1970	100	95.5	61.0	33.5	27.4	32.0	29.5	2.5	1.5	0.9	3.3	1.2
1971	100	95.7	60.6	32.6	28.0	32.5	29.9	2.6	1.7	0.9	3.1	1.2
1972	100	96.2	59.8	32.7	27.1	33.4	30.8	2.6	1.7	1.2	2.6	1.2
1973	100	96.1	59.6	30.5	29.1	33.6	31.0	2.6	1.8	1.1	2.7	1.2
1974	100	96.3	58.7	28.9	29.7	34.6	31.8	2.8	1.9	1.1	2.5	1.2
1975	100	96.5	56.3	28.9	27.4	37.1	34.1	2.9	1.9	1.3	2.2	1.3
1976	100	96.7	56.3	27.9	28.3	37.0	34.3	2.7	1.9	1.5	2.1	1.3
1977	100	96.8	57.3	27.5	29.7	36.2	33.5	2.7	2.2	1.1	2.0	1.3
1978	100	96.5	56.9	28.4	28.4	36.1	33.4	2.7	2.6	1.0	2.2	1.3
1979	100	96.3	56.6	28.9	27.7	36.3	33.6	2.7	2.4	1.0	2.4	1.3
1980	100	96.1	56.1	28.5	27.6	36.6	33.9	2.7	2.3	1.1	2.5	1.4
1981	100	95.6	54.5	28.0	26.5	37.9	35.1	2.8	2.2	1.0	2.9	1.5
1982	100	94.4	53.1	27.1	26.0	38.3	35.5	2.8	2.2	0.8	4.0	1.5
1983	100	94.5	53.6	27.7	25.9	37.5	34.8	2.7	2.5	0.8	4.1	1.6
1984	100	94.5	53.9	27.8	26.1	37.4	34.7	2.7	2.5	0.7	3.9	1.6
1985	100	94.4	53.8	27.0	26.9	37.5	34.8	2.7	2.4	0.7	4.1	1.5
1986	100	94.6	53.4	26.6	26.7	38.0	35.3	2.7	2.6	0.7	3.8	1.5
1987	100	95.5	53.9	26.9	27.0	38.4	35.7	2.7	2.4	0.7	3.0	1.5
1988	100	96.3	54.2	27.2	27.0	38.8	36.1	2.7	2.7	0.7	2.1	1.6
1989	100	95.4	54.8	27.2	27.6	37.5	34.9	2.6	2.4	0.6	3.1	1.5
1990	100	95.2	53.7	28.3	25.4	38.4	35.8	2.6	2.4	0.7	3.2	1.6
1991	100	95.5	54.6	28.2	26.4	37.6	35.2	2.4	2.6	0.7	3.0	1.5
1991	100	95.5	53.0	27.6	25.4	39.5	37.2	2.2	2.4	0.7	2.9	1.5
1992	100	95.0	52.5	27.1	25.4	39.1	37.0	2.2	2.7	0.7	3.5	1.5
1993	100	95.2	51.9	27.8	24.4	40.0	37.9	2.2	2.5	0.8	3.3	1.6
1994	100	95.1	51.3	28.0	23.2	40.5	38.2	2.3	2.5	0.8	3.4	1.6
1995	100	95.9	51.3	27.4	24.0	41.0	38.7	2.3	2.4	1.1	2.5	1.6
1996	100	96.1	50.0	27.5	22.5	42.7	40.3	2.3	2.5	1.0	2.3	1.6

*) IN DER ABGRENZUNG DER VOLKSWIRTSCHAFTLICHEN GESAMTRECHNUNGEN, OHNE VORGÄNGE DER FINANZIERUNGSRECHNUNG.
1) 1950 BIS 1959 UND ZUM VERGLEICH AUCH ERSTE ANGABE FÜR 1960 OHNE SAARLAND UND BERLIN. BIS 1990 UND ZUM VERGLEICH

AUCH ERSTE ANGABE FÜR 1991 NUR FRÜHERES BUNDES-
GEBIET. - AB 1992 VORLÄUFIGES ERGEBNIS.
2) OHNE VERMÖGENSWIRKSAME STEUERN.
3) GEBIETSSPRUNG 1960 RECHNERISCH AUSGESCHALTET.

STATISTISCHES BUNDESAMT WIESBADEN
ARBEITSUNTERLAGE STAAT 3/1997

7 EINNAHMEN DES STAATES NACH EINNAHMEARTEN *)

DEUTSCHLAND

7.2 GEBIETSKÖRPERSCHAFTEN

JAHR 1)	INSGESAMT	ÜBERTRAGUNGEN						SONSTIGE LAUFENDE ÜBERTRAGUNGEN	VERMÖGENS-ÜBERTRAGUNGEN		VERMÖGENS-EINKOMMEN	AB-SCHREIBUNGEN
		ZUSAMMEN	STEUERN 2)		UNTER- STELLTE SOZIAL- BEITRÄGE	LAUFENDE ÜBER- TRAGUNGEN VON ANDEREN STAAT- LICHEN EBENEN	ZUSAMMEN		DARUNTER VON ANDEREN STAAT- LICHEN EBENEN			
MILL. DM												
1960	78290	74270	69770	41780	27990	2110	-	990	1400	10	2950	1070
1961	85920	84500	79970	48190	33780	2410	-	1030	1090	-	3230	1190
1962	97470	92230	87890	50060	37830	2580	-	1050	1310	-	3300	1340
1963	103290	98430	93270	52790	40480	2840	-	1090	1230	-	3360	1500
1964	113050	107910	101950	57480	44470	3070	-	1290	1600	-	3470	1670
1965	119850	114430	107840	62190	45650	3490	-	1400	1700	-	3550	1870
1966	127720	121910	114890	65500	49390	3850	-	1520	1640	-	3730	2090
1967	130990	124990	117390	67590	49390	4120	-	1650	1740	-	3890	2200
1968	145860	138860	129800	74940	54860	4560	-	2650	1850	-	4600	2400
1969	170590	162730	152160	86280	63880	5360	-	3220	2000	-	5200	2660
1970	183290	174530	161890	89050	72840	6410	-	3750	2470	-	5590	3170
1971	207990	196900	183650	98990	84950	7540	-	4690	2720	-	6140	3590
1972	226640	217870	201260	101680	91070	8360	-	5180	3090	-	6720	4090
1973	266220	256650	236880	121070	115810	9910	-	6560	3300	-	8030	4540
1974	286390	275860	253420	126040	128380	11460	-	7200	3760	40	8590	5120
1975	288420	278260	254100	130260	123820	12520	-	7490	4090	80	8540	5620
1976	324540	312990	285790	141920	143830	13250	110	830	4960	130	9500	6140
1977	360190	347430	317170	152200	154680	14200	170	1080	4810	110	9950	6710
1978	385130	369480	335050	167660	167490	15240	290	1040	4870	120	8240	7400
1979	413270	394550	358670	183160	175910	16300	410	13670	5300	110	10490	8230
1980	440220	419450	381220	193470	187750	17610	440	14400	5780	100	11400	9370
1981	451280	426570	385400	198290	188110	19140	530	14220	6280	80	11410	10300
1982	470760	435760	394860	201680	193180	19660	600	14650	6490	80	11480	11110
1983	499330	459940	414780	214390	200360	20190	560	14800	6440	100	11680	11690
1984	524340	485660	439150	226130	213020	20840	820	18930	5920	110	12670	12210
1985	549170	507560	459950	230310	229640	21860	1040	18940	5750	60	29000	12610
1986	568010	524670	473210	236170	237040	22990	1240	21290	5990	110	28320	13020
1987	578610	543630	491440	245500	245940	23500	1410	20920	6460	110	21480	13500
1988	597320	569000	512520	257110	258410	24290	1380	24070	6780	110	14220	14100
1989	656210	616330	560090	278330	281760	24920	1420	23330	6570	90	24940	14940
1990	674700	632970	573220	302220	271000	26350	1160	24450	7790	70	25730	16000
1991	761740	719240	653550	337530	316020	26940	1270	29460	8020	90	25210	17290
1991	804140	757600	689220	358460	330760	27340	3190	28590	9260	90	27370	19170
1992	894530	836600	754740	389840	354900	29780	4510	36190	10380	80	37940	20990
1993	913980	854170	772910	409560	363350	31090	4350	34370	11450	120	37260	22540
1994	966740	899940	811230	443560	367670	35090	3760	36390	13510	120	43260	23650
1995	991720	934610	838680	447190	391390	35640	3360	37050	19990	1210	32550	24560
1996	969450	914500	821060	451920	369140	36530	2980	37570	16360	110	29800	25160
VERÄNDERUNG GEGENÜBER DEM VORJAHR IN %												
1980	6.5	6.3	6.3	5.6	7.0	8.0	7.3	3.8	9.1	X	8.7	13.9
1981	2.5	1.7	1.4	2.5	0.2	8.7	20.5	-1.3	8.7	X	26.4	9.9
1982	4.3	2.2	2.2	1.7	2.7	2.1	-5.7	2.4	0.2	X	66.8	7.9
1983	5.5	5.5	5.0	6.3	3.7	3.3	12.0	23.6	2.4	X	5.3	5.2
1984	5.5	5.6	5.9	5.5	6.3	3.2	46.4	5.2	-8.1	X	5.2	4.4
1985	4.7	4.5	4.7	1.8	7.8	5.0	26.8	0.1	-2.9	X	9.6	3.3
1986	3.1	3.4	2.9	2.5	3.2	4.9	19.2	12.4	4.0	X	-2.3	3.3
1987	2.2	3.6	3.9	4.0	3.8	2.4	13.7	-2.2	8.0	X	-24.2	3.7
1988	3.2	4.7	4.3	4.7	3.9	3.2	-2.1	15.6	5.0	X	-33.8	4.4
1989	9.9	8.3	9.3	8.3	10.3	2.8	2.9	-3.1	-3.1	X	75.4	6.0
1990	2.8	2.7	2.3	8.6	-3.8	5.7	-18.3	4.8	-18.6	X	3.2	7.1
1991	12.9	13.6	14.0	11.7	16.6	2.2	9.5	20.5	3.0	X	-2.0	8.1
1992	11.2	10.3	9.5	8.8	10.3	8.9	41.4	26.6	12.1	X	38.6	9.6
1993	2.2	2.2	2.4	5.1	-0.4	4.4	-3.6	-5.0	10.3	X	-1.8	7.4
1994	5.8	5.4	5.0	8.3	1.2	12.9	-13.6	5.8	18.0	X	16.1	4.4
1995	2.6	3.9	3.4	0.8	6.5	1.6	-10.9	1.9	48.0	X	-24.8	4.3
1996	-2.2	-2.2	-2.1	1.1	-5.7	2.5	-11.0	1.4	-18.2	X	-8.4	2.4
JAHRESURCHSCHNITTLICHE VERÄNDERUNG IN %												
1960/90	7.4	7.4	7.3	6.8	7.9	8.8	X	11.3	5.9	X	7.5	9.4
1970/90	6.7	6.7	6.5	6.3	6.8	7.3	X	9.8	5.9	X	7.9	8.4
1980/90	4.4	4.2	4.2	4.6	3.7	4.1	X	5.4	3.0	X	8.6	5.6
1990/70	8.9	8.9	8.8	7.9	10.0	11.8	X	14.3	5.8	X	6.6	11.5
1970/80	9.2	9.2	8.9	8.1	9.9	10.6	X	14.4	8.9	X	7.4	11.4
1960/65	8.9	9.0	9.1	8.3	10.3	10.6	X	7.2	4.0	X	3.8	11.6
1965/70	8.9	8.8	8.5	7.4	9.8	12.9	X	21.8	7.8	X	9.5	11.1
1970/75	9.5	9.8	9.4	7.9	11.2	14.3	X	14.8	10.6	X	-4.1	12.1
1975/80	8.8	8.6	8.5	8.2	8.7	7.1	X	14.0	7.2	X	20.2	10.8
1980/85	4.5	3.9	3.8	3.8	4.1	4.4	X	5.6	-0.1	X	20.5	6.1
1985/90	4.2	4.5	4.5	5.6	3.4	3.8	X	5.2	6.3	X	-2.4	4.9
1991/95	5.4	5.4	5.0	5.7	4.3	6.9	X	6.7	21.2	X	4.4	6.4
% DER EINNÄHMEN												
1960	100	94.9	89.1	53.4	35.8	2.7	-	1.3	1.8	0.0	3.8	1.4
1965	100	95.5	90.0	61.9	38.1	2.9	-	1.2	1.4	0.0	3.0	1.6
1970	100	95.2	88.3	48.6	39.7	3.5	-	2.1	1.3	0.0	3.0	1.7
1975	100	96.6	88.1	45.2	42.9	4.3	0.0	2.6	1.4	0.0	1.6	1.9
1980	100	95.3	86.6	43.9	42.6	4.0	0.1	3.3	1.3	0.0	2.6	2.1
1985	100	92.4	83.8	41.9	41.8	4.0	0.2	3.4	1.0	0.0	5.3	2.3
1990	100	93.8	85.0	40.2	40.2	3.9	0.2	3.8	1.2	0.0	3.8	2.4
1991	100	94.4	85.8	44.3	41.5	3.5	0.2	3.9	1.1	0.0	3.3	2.3
1991	100	94.2	85.7	44.6	41.1	3.4	0.4	3.6	1.2	0.0	3.4	2.4
1992	100	93.4	84.4	43.6	40.8	3.3	0.5	4.0	1.2	0.0	4.2	2.3
1993	100	93.5	84.6	43.8	39.8	3.4	0.5	3.8	1.4	0.0	4.1	2.5
1994	100	93.1	83.9	45.9	38.0	3.6	0.4	3.8	1.4	0.0	4.5	2.4
1995	100	94.2	84.6	45.1	39.5	3.6	0.3	3.7	2.0	0.1	3.3	2.5
1996	100	94.3	84.7	46.6	38.1	3.8	0.3	3.9	1.7	0.0	3.1	2.6

*) IN DER ABGRENZUNG DER VOLKSWIRTSCHAFTLICHEN GESAMTRECHNUNGEN, OHNE VORGÄNGE DER FINANZIERUNGSRECHNUNG.
1) BIS 1990 UND ZUM VERGLEICH AUCH ERSTE ANGABE FÜR 1991 NUR

FRÜHERES BUNDESGEBIET. - AB 1992 VORLÄUFIGES ERGEBNIS.
2) OHNE VERMÖGENSWIRKSAME STEUERN.

7 EINKÜHMEN DES STAATES NACH EINKÜHMARTEN *)

DEUTSCHLAND

7.3 BUND

JAHR 1)	INSGESAMT	ÜBERTRAGUNGEN										VERMÖGENS-EINKÜHMEN	AB-SCHREIBUNGEN
		ZUSAMMEN	STEUERN 2)		UNTER-STELLTE SOZIAL- BEITRÄGE	LAUFENDE ÜBER-TRAGUNGEN VON ANDEREN STAAT- LICHEN EBENEN	SONSTIGE LAUFENDE ÜBER-TRAGUNGEN	ZUSAMMEN	DARUNTER VON ANDEREN STAAT- LICHEN EBENEN				
			ZUSAMMEN	INDIREKTE STEUERN						DIREKTE STEUERN			
MILL. DM													
1960	42290	41140	38940	28530	10410	390	1070	40	700	-	1060	90	
1961	47090	45960	44040	31740	12300	470	1080	30	340	-	1030	100	
1962	52570	51300	48090	34510	13480	540	1270	10	1390	960	1160	110	
1963	55310	53890	51900	36500	15400	610	1070	30	280	20	1300	120	
1964	61100	59620	57130	39980	17150	670	1310	30	480	-	1330	150	
1965	65380	63880	61320	43850	17470	760	1400	40	360	-	1340	180	
1966	68510	67000	64590	48860	18730	850	1330	50	180	-	1330	180	
1967	70330	68360	65800	48080	17720	930	1350	80	200	-	1490	180	
1968	79640	77460	74020	59950	20070	1000	1270	920	250	40	1980	200	
1969	91480	89150	85270	62730	22540	1150	1190	1320	220	40	2110	220	
1970	97500	95300	90410	67730	32680	1380	1440	1650	420	60	1960	240	
1971	110090	107260	101710	63570	38140	1620	1540	1750	230	70	2560	270	
1972	111430	109420	103660	67800	39500	1790	1490	1750	320	70	1730	280	
1973	133220	131240	124080	71770	48910	2110	1560	3260	230	90	1660	320	
1974	139830	137680	130000	74580	55420	2420	1620	3410	230	60	1800	350	
1975	143230	141340	133590	81010	52580	2570	1670	3330	180	60	1500	390	
1976	160150	157810	148090	87900	61190	2620	1790	4170	140	60	1910	430	
1977	177250	175010	163870	94120	69750	2740	2100	5980	240	140	1570	920	
1978	191780	187370	173660	103000	70860	2940	1990	8420	160	80	3600	510	
1979	205970	199900	186880	113050	73830	3080	1980	7730	230	140	5610	560	
1980	215780	209430	197200	118880	78320	3280	920	7770	260	170	5720	630	
1981	223550	214690	202820	124450	78370	3540	920	6950	460	140	8170	690	
1982	235370	217690	206240	126760	80480	3520	920	6790	450	140	1690	760	
1983	248770	235990	225940	132000	83640	3630	860	9550	270	160	17980	790	
1984	261280	241920	227070	137460	89610	3790	880	9970	210	140	18530	830	
1985	272180	250420	235680	138480	97100	4020	950	9600	270	130	20900	860	
1986	278290	256740	240180	140360	99820	4220	940	11080	320	210	20650	890	
1987	281970	269980	250540	147540	103000	4330	890	9980	240	140	1870	920	
1988	288040	278710	260850	153660	107300	4460	910	12300	200	120	8360	970	
1989	323570	303840	287180	168440	118740	4610	930	10850	270	100	16690	1040	
1990	334840	314040	297120	183450	113670	4810	730	11060	320	130	19690	1110	
1991	386740	367430	347020	208010	139010	4770	1810	13530	300	160	18090	1220	
1991	408090	387640	367420	222220	145200	6050	1870	12890	310	170	19260	1290	
1992	459520	428850	399720	240630	159190	5350	4380	19030	370	160	29230	1440	
1993	461630	432100	398680	246900	151780	5330	12090	15670	330	190	27980	1560	
1994	498940	464170	424310	270050	164260	7250	17250	15080	260	150	33170	1600	
1995	499600	475680	437350	268410	178940	6950	10440	13780	7060	1280	22360	1660	
1996	465740	444390	412240	244000	168240	6650	10890	13980	430	200	19700	1650	
VERÄNDERUNG GEGENÜBER DEM VORJAHR IN %													
1980	4.8	4.8	5.5	5.2	6.1	6.5	-53.5	0.5	13.0	X	3.8	12.5	
1981	3.6	2.6	2.8	4.7	0.1	7.9	-	-10.6	76.9	X	42.8	9.5	
1982	5.3	1.4	1.7	1.1	2.7	-0.6	-	-2.3	-52.2	X	107.2	8.7	
1983	5.7	5.7	4.6	5.0	3.9	3.1	-6.5	40.6	22.7	X	6.2	5.3	
1984	5.0	5.2	5.3	4.1	7.1	4.4	2.3	4.4	-22.2	X	3.1	5.1	
1985	4.2	3.5	3.7	0.7	8.4	6.1	8.0	-3.7	28.6	X	12.8	3.6	
1986	2.2	2.6	2.0	1.4	2.8	5.0	-1.1	15.4	18.6	X	-1.1	3.6	
1987	1.3	3.6	4.3	5.1	3.2	2.6	-5.3	-9.9	-25.0	X	-27.1	3.4	
1988	2.2	4.8	4.1	4.1	4.2	2.8	2.2	23.2	-16.7	X	-44.5	5.4	
1989	12.3	9.0	10.1	9.7	10.7	3.6	2.2	-11.8	35.0	X	123.6	7.2	
1990	3.5	3.4	3.5	8.9	-4.3	4.3	-21.5	1.9	18.5	X	5.4	6.7	
1991	16.6	17.0	16.8	13.4	22.3	-0.8	147.9	22.3	-6.3	X	-8.1	9.9	
1992	12.6	10.7	8.8	8.2	9.6	5.9	134.2	47.6	19.4	X	61.8	11.6	
1993	0.6	0.8	-0.3	2.6	-4.7	-0.4	176.0	-17.7	-10.8	X	-4.3	7.6	
1994	8.1	7.4	6.4	9.4	1.6	36.0	42.7	-3.8	-15.2	X	18.6	3.2	
1995	0.1	2.5	3.1	-4.3	16.0	-4.1	-39.6	-8.6	X	X	-32.6	3.8	
1996	-6.8	-6.6	-5.7	-5.6	-6.0	-1.4	4.3	1.6	-93.9	X	-11.9	-0.6	
JAHRESDURCHSCHNITTliche VERÄNDERUNG IN %													
1960/90	7.1	7.0	7.0	6.4	8.3	8.7	-1.3	20.6	-2.6	X	10.2	8.7	
1970/90	6.4	6.1	6.1	6.0	6.4	6.4	-3.3	10.0	-1.4	X	12.2	8.0	
1980/90	4.5	4.1	4.2	4.4	3.8	3.9	-2.3	3.6	2.1	X	13.2	5.8	
1960/70	8.7	8.8	8.8	7.3	12.1	13.5	3.0	45.1	-6.0	X	6.3	10.3	
1970/80	8.3	8.2	8.1	7.0	9.1	9.0	-4.9	16.8	-4.7	X	11.3	10.1	
1980/85	9.1	9.2	9.5	10.9	14.3	8.5	-	-	-12.5	X	4.8	12.2	
1965/70	8.3	8.3	8.1	5.7	13.3	12.7	0.6	110.4	3.1	X	7.9	8.4	
1970/75	8.0	8.2	8.1	7.0	10.0	13.2	3.0	15.1	-15.6	X	-6.2	10.2	
1975/80	8.6	8.2	8.1	8.0	8.3	5.0	-11.2	18.5	7.6	X	30.7	10.1	
1980/85	4.8	3.6	3.6	3.1	4.4	4.2	0.6	4.3	0.8	X	29.6	6.4	
1985/90	4.2	4.5	4.8	5.8	3.2	3.7	5.1	2.9	3.5	X	-1.2	6.2	
1991/96	6.2	6.3	4.5	3.8	6.4	8.3	53.7	1.7	118.5	X	3.8	6.6	
% DER EINKÜHMEN													
1960	100	97.3	92.1	67.6	24.6	0.9	2.6	0.1	1.7	-	2.5	0.2	
1965	100	97.7	92.8	67.1	26.7	1.2	2.1	0.1	0.6	-	2.0	0.2	
1970	100	97.7	92.7	69.2	33.6	1.4	1.6	1.7	0.4	0.1	2.0	0.2	
1975	100	98.7	93.3	68.6	38.7	1.8	1.2	2.3	0.1	0.0	1.0	0.3	
1980	100	97.1	91.4	66.1	36.3	1.5	0.4	3.6	0.1	0.1	2.7	0.3	
1985	100	92.0	86.6	60.9	35.7	1.5	0.3	3.5	0.1	0.0	7.7	0.3	
1990	100	95.8	89.7	60.8	35.9	1.4	0.2	3.3	0.1	0.0	6.9	0.3	
1991	100	95.0	89.7	60.8	35.9	1.2	0.6	3.5	0.1	0.0	4.7	0.3	
1991	100	95.0	90.0	64.5	35.6	1.2	0.6	3.2	0.1	0.0	4.7	0.3	
1992	100	93.3	87.0	62.3	34.6	1.2	1.0	4.1	0.1	0.0	6.4	0.3	
1993	100	93.6	86.4	62.6	32.9	1.2	0.8	4.2	0.1	0.0	6.1	0.3	
1994	100	93.0	85.0	64.1	30.9	1.6	3.8	3.0	0.1	0.0	6.6	0.3	
1995	100	95.2	87.5	61.7	35.8	1.4	2.1	2.8	1.4	0.3	4.6	0.3	
1996	100	95.4	88.6	62.4	36.1	1.5	2.3	3.0	0.1	0.0	4.2	0.4	

*) IN DER ABGRENZUNG DER VOLKSWIRTSCHAFTLICHEN GESAMTRECHNUNGEN, OHNE VORGÄNGE DER FINANZIERUNGSRECHNUNG.
1) BIS 1990 UND ZUM VERGLEICH AUCH ERSTE ANGABE FÜR 1991 NUR

FRÜHERES BUNDES- GEBIET. - AB 1992 VORLÄUFIGES ERGEBNIS.
2) OHNE VERMÖGENSWIRKSAME STEUERN.

7 EINNAHMEN DES STAATES NACH EINNAHMEARTEN *)

DEUTSCHLAND

7.4 LÄNDER

JAHR 1)	INSGESAMT	ÜBERTRAGUNGEN									VERMÖGENS-EINKOMMEN	AB-SCHREI-BUNGEN
		ZUSAMMEN	STEUERN 2)		UNTER-STELLTE SOZIAL-BEITRÄGE	LAUFENDE ÜBER-TRAGUNGEN VON ANDEREN STAAT-LICHEN EBENEN	SONSTIGE LAUFENDE ÜBER-TRAGUNGEN	VERMÖGENS-ÜBERTRAGUNGEN				
		ZUSAMMEN	ZUSAMMEN	INDIREKTE STEUERN	DIREKTE STEUERN				ZUSAMMEN	DARUNTER VON ANDEREN STAAT-LICHEN EBENEN		
MILL. DM												
1950	31410	30510	22120	4580	17540	1420	4580	530	1760	1540	600	300
1951	35710	35610	25440	5000	21440	1590	4850	670	2060	1800	770	330
1952	41140	40020	29550	5240	24310	1670	5740	700	2360	2040	740	380
1953	42720	41640	30560	5530	25030	1830	6030	770	2450	2200	660	420
1954	45850	44670	33270	6000	27270	1980	5920	860	2640	2360	720	460
1955	47980	46690	34480	6350	28130	2260	6310	910	2730	2370	760	530
1956	52260	50900	37380	6770	30610	2580	6650	1000	3180	2810	760	600
1957	53980	52640	38630	7010	31620	2640	6910	1060	3400	3060	700	640
1958	59530	58120	42170	7430	34740	2960	8360	1150	3480	3100	700	710
1959	66620	64850	48930	8050	40880	3490	7650	1250	3540	3060	970	790
1970	73760	71640	54190	20760	33430	4210	7620	1330	4290	3700	1160	960
1971	84720	82740	61740	23220	38520	4970	9500	1560	4980	4370	890	1090
1972	101100	99110	73380	28190	45190	5540	11200	1720	7270	6640	750	1240
1973	116170	114110	84290	30440	53850	6620	12310	1970	8920	8330	660	1400
1974	127490	125250	92260	32840	59420	7770	13400	2170	9650	9070	650	1590
1975	127330	125120	89220	31260	57960	8630	15010	2330	9930	9260	440	1770
1976	142130	139410	100600	33310	67290	9280	16760	2550	11220	10020	770	1950
1977	152160	150510	113410	35710	77700	10020	17630	2800	9650	8790	1110	2140
1978	166380	162920	119770	40620	79150	10760	19210	3040	10140	8980	1090	2370
1979	179200	175380	129130	45670	83460	11550	20730	3370	10600	9360	1200	2620
1980	188730	184120	135050	47080	87970	12530	22060	3650	10830	9570	1630	2980
1981	193000	187600	139300	47710	88190	13640	23740	4000	10320	8990	2140	3260
1982	198770	193180	140080	49380	90700	14020	24360	4300	10420	8830	2570	3520
1983	208040	201780	147760	53640	94120	14480	24330	4710	10500	8760	2660	3700
1984	218850	212130	157420	57710	99710	14910	23660	5150	10970	9150	2850	3870
1985	229350	222580	166220	59010	107210	15610	24200	5310	11240	9430	2750	4020
1986	236830	230530	172680	61590	111090	16350	25130	5660	10690	8520	2160	4170
1987	246290	239940	179210	64300	114910	16720	26450	6010	11550	8990	1010	4340
1988	253850	249050	186140	66920	119220	17250	27500	6530	11630	8940	240	4660
1989	276100	270970	202680	71070	131610	17660	29680	6990	13960	11570	280	4850
1990	282390	277590	204440	77790	126650	18710	31400	7520	15520	12110	-410	5210
1991	315370	309710	228780	86750	142030	19260	35300	9780	16990	13400	20	5640
1991	378190	371720	240520	91800	148720	19330	74350	8860	28660	24410	120	6350
1992	404550	398350	265780	101470	164310	21150	74570	9850	27010	22340	-780	6970
1993	421130	414220	282090	113190	168900	22370	72440	11060	26260	21230	-680	7490
1994	434170	426470	292990	122960	170030	24240	70730	12010	26600	19770	-120	7620
1995	436680	428670	307330	138540	168790	25010	50960	12210	33160	26650	-130	8140
1996	455070	446980	314990	153340	161650	25940	57280	12400	36370	26760	-270	8360

VERÄNDERUNG GEGENÜBER DEM VORJAHR IN %

1980	5.3	5.0	4.6	3.1	5.4	8.6	6.4	8.3	2.2	2.2	35.8	13.7
1981	2.3	1.9	0.6	1.3	0.3	8.9	7.6	9.6	-4.7	-6.1	31.3	9.4
1982	3.2	3.0	3.1	3.5	2.8	2.8	2.5	7.8	1.0	-1.8	20.1	8.0
1983	4.4	4.5	5.5	8.6	3.8	3.3	-0.1	9.6	0.8	-0.8	-0.4	5.1
1984	5.2	5.1	6.5	7.6	5.9	3.0	-2.7	9.3	4.5	4.5	11.3	4.6
1985	4.8	4.9	5.6	2.3	7.5	4.7	2.2	3.1	2.5	3.1	-3.6	3.9
1986	3.3	3.6	3.9	4.4	3.6	4.7	3.8	6.6	-4.9	-9.7	-21.8	3.7
1987	3.6	4.1	3.8	4.4	3.4	2.3	5.3	6.2	8.0	5.6	-53.0	4.1
1988	3.5	3.8	3.9	4.1	3.8	3.2	4.0	8.7	0.7	-0.6	-76.2	5.1
1989	8.8	8.8	8.9	6.2	10.4	2.4	7.9	7.0	20.0	29.4	16.7	6.4
1990	2.3	2.4	0.9	9.5	-3.8	5.9	5.8	7.6	11.2	4.7	X	7.4
1991	11.7	11.6	11.9	11.5	12.1	2.9	12.4	30.1	6.9	10.7	X	6.3
1992	7.0	7.2	10.5	10.5	10.5	9.4	0.3	11.2	-5.8	-8.5	X	9.6
1993	5.1	5.0	11.5	11.6	11.8	5.8	-2.9	12.3	-2.8	-5.0	X	7.6
1994	3.1	3.0	3.9	8.6	0.7	8.4	-2.4	8.6	0.9	-6.9	X	4.4
1995	0.6	0.5	4.9	12.7	-0.7	3.2	-28.0	1.7	25.1	34.8	X	4.1
1996	4.2	4.3	2.5	10.7	-4.2	3.7	12.4	1.6	9.7	0.4	X	2.7

JAHRES DURCHSCHNITTliche VERÄNDERUNG IN %

1960/90	7.6	7.6	7.7	9.9	6.8	9.0	6.6	8.6	7.5	7.1	X	10.0
1970/90	6.9	7.0	6.9	6.8	6.9	7.7	7.3	9.0	6.8	6.1	X	8.8
1980/90	4.1	4.2	4.2	5.1	3.7	4.1	3.6	7.6	3.7	2.4	X	6.7
1960/70	8.9	8.9	9.4	16.3	6.7	11.6	6.2	7.8	9.3	9.2	X	12.3
1970/80	9.9	9.9	9.6	8.5	10.2	11.6	11.2	10.6	9.7	10.0	X	12.0
1960/65	8.8	8.9	9.3	6.8	9.9	9.7	6.6	7.6	9.2	9.0	X	12.1
1965/70	9.0	8.9	9.5	26.7	3.5	13.2	3.8	7.9	9.5	9.3	X	12.6
1970/75	11.5	11.8	10.5	8.6	11.6	15.4	14.5	11.9	18.3	20.1	X	13.0
1975/80	8.2	8.0	8.6	8.5	8.7	7.7	6.0	9.4	11.8	0.7	X	11.0
1980/85	4.0	3.9	4.2	4.6	4.0	4.6	11.9	7.8	0.7	0.7	X	6.2
1985/90	4.2	4.5	4.2	5.7	3.4	3.7	5.3	7.2	6.7	5.1	X	5.3
1991/95	3.7	3.6	6.3	10.8	3.2	6.7	-9.0	8.3	3.7	2.2	X	6.4

% DER EINNÄHMEN

1960	100	97.1	70.4	14.6	55.8	4.6	14.6	2.0	5.6	4.9	1.9	1.0
1965	100	97.3	71.9	13.2	58.6	4.7	13.2	1.9	5.7	4.9	1.6	1.1
1970	100	97.1	73.5	28.1	45.3	5.7	10.3	1.8	5.8	5.0	1.6	1.3
1975	100	98.3	70.1	24.6	45.5	6.8	11.8	1.8	7.8	7.3	0.3	1.4
1980	100	97.6	71.6	24.9	46.6	6.6	11.7	1.9	8.7	8.1	0.9	1.6
1985	100	97.0	72.5	25.7	46.7	6.8	10.6	2.3	4.9	4.1	1.2	1.6
1990	100	98.3	72.4	27.5	44.8	6.6	11.1	2.7	5.5	4.3	0	1.8
1991	100	98.2	72.6	27.6	45.0	6.1	11.2	3.1	5.3	4.2	0.0	1.8
1991	100	98.3	63.6	24.3	39.3	5.1	19.7	2.3	7.6	6.5	0.0	1.7
1992	100	98.5	66.7	25.1	40.6	5.2	18.4	2.4	6.7	5.6	-	1.7
1993	100	98.4	67.0	26.9	40.1	5.3	17.2	2.6	6.2	5.0	-	1.8
1994	100	98.2	67.6	28.3	39.2	5.6	16.3	2.8	6.1	4.6	-	1.8
1995	100	98.2	70.4	31.7	38.7	5.7	11.7	2.8	7.6	6.1	-	1.9
1996	100	98.2	69.2	33.7	35.5	6.7	12.6	2.7	8.0	6.9	-	1.8

*) IN DER ABGRENZUNG DER VOLKSWIRTSCHAFTLICHEN GESAMTRECHNUNGEN, OHNE VORGÄNGE DER FINANZIERUNGSRECHNUNG.

1) BIS 1990 UND ZUM VERGLEICH AUCH ERSTE ANGABE FÜR 1991 NUR

FRÜHERES BUNDES-GEBIET. - AB 1992 VORLÄUFIGES ERGEBNIS.

2) OHNE VERMÖGENSWIRKSAME STEUERN.

7 EINKÜNFEN DES STAATES NACH EINKÜNFARTEN *)

DEUTSCHLAND

7.5 GEMEINDEN

JAHR 1)	ÜBERTRAGUNGEN											AB-SCHREI-BUNGEN
	INSGESAMT	ZUSAMMEN		STEUERN 2)		UNTER- STELLTE SOZIAL- BEITRÄGE	LAUFENDE ÜBER- TRAGUNGEN VON ANDERN STAAT- LICHEN EBENEN	SONSTIGE LAUFENDE ÜBER- TRAGUNGEN	VERMÜGENS- ÜBERTRAGUNGEN		VER- MÜGENS- EINKÜNFEN	
		ZUSAMMEN	ZUSAMMEN	INDIREKTE STEUERN	DIREKTE STEUERN				ZUSAMMEN	DARUNTER VON ANDERN STAAT- LICHEN EBENEN		
	MILL. DM											
1960	16640	14670	8710	8670	40	300	3100	320	2240	1770	1290	680
1961	19050	15950	9490	9450	40	350	4130	330	2550	2070	1430	760
1962	21850	19600	10250	10210	40	370	5280	340	3350	2800	1400	850
1963	24120	21760	10810	10760	50	400	5790	290	4470	3750	1400	950
1964	26300	23820	11550	11500	50	420	6460	400	4990	4150	1420	1060
1965	28340	25710	12040	11990	50	470	7220	450	5530	4550	1450	1180
1966	30710	27770	12920	12870	50	520	7990	470	5870	4780	1540	1300
1967	31520	28440	12950	12900	50	550	8020	520	6400	5200	1700	1380
1968	33030	29620	13610	13560	50	600	8310	580	6520	5260	1920	1490
1969	39140	35370	17960	17900	460	710	6810	650	9240	7900	2120	1650
1970	40880	36440	17290	10560	6730	820	9990	780	7560	6040	2470	1970
1971	47190	42550	20200	19100	8300	950	11430	990	9090	7140	3270	2270
1972	54750	50600	24210	14190	10020	1030	13370	1220	10190	7890	2240	2530
1973	64320	58790	28510	16460	12050	1180	15280	1330	12490	9920	2710	2820
1974	71750	65630	31160	17620	13540	1290	17620	1620	13940	10950	2940	3180
1975	74170	68110	31290	18010	13280	1320	18840	1830	14830	11610	2600	3460
1976	81020	74440	36050	20710	15350	1560	19320	2110	15600	12050	2820	3750
1977	87000	79730	39890	22690	17200	1440	22080	2300	14020	10630	3150	4110
1978	93820	86050	41420	23940	17480	1540	24410	2580	16100	12590	3250	4520
1979	100970	92140	42660	24440	18220	1670	26920	2770	18120	14260	3780	5050
1980	112880	103070	48970	27510	21460	1800	29700	2980	19620	15290	4050	5760
1981	112640	102190	47680	25130	21550	1960	31010	3270	18230	13720	4100	6350
1982	114150	102920	48640	26540	22000	2010	31530	3470	17570	12820	4390	6840
1983	116000	104780	51300	28700	22600	2080	30610	3740	17050	12560	4620	7200
1984	121940	109340	54660	30960	23700	2140	32250	3810	16480	12560	5090	7510
1985	128480	115400	58150	32820	25330	2250	34340	4030	16530	12910	5350	7730
1986	133490	120020	60350	34220	26130	2380	35700	4550	17040	13450	5510	7960
1987	137880	124240	61690	33660	28030	2450	37630	4830	17640	13950	5400	8240
1988	144010	129820	65530	36640	28890	2550	38790	5240	17710	13810	5620	8570
1989	152250	137230	70230	38620	31410	2650	40410	5490	18450	14530	6970	9050
1990	158870	142740	71660	40980	30680	2830	42640	5870	19740	15620	6460	9680
1991	172290	154760	77750	42770	34980	2910	47080	6150	20870	16270	7100	10430
1991	214900	195380	81280	44440	36840	2960	69030	6640	35270	30490	7990	11530
1992	231330	209260	89240	47840	41400	3280	74780	7310	34650	29230	9490	12580
1993	243990	220620	92140	49470	42670	3390	81510	7640	35940	29780	9860	13510
1994	248610	224280	93930	50560	43380	3600	84320	9260	33170	26640	10210	14120
1995	250230	225150	93900	50240	43660	3680	82550	11060	33960	27470	10320	14760
1996	253670	228160	93830	54580	39250	3740	84200	11190	35200	28600	10370	15140
	VERÄNDERUNG GEGENÜBER DEM VORJAHR IN %											
1980	11.8	11.9	14.8	12.6	17.8	7.8	10.3	7.6	8.3	7.2	7.1	14.1
1981	-0.2	-0.9	-2.6	-5.0	0.4	8.9	4.4	9.7	-6.9	-10.3	1.2	10.2
1982	1.3	0.7	1.8	1.6	2.1	2.6	1.7	6.1	-4.9	-6.6	7.1	7.7
1983	2.1	1.8	5.7	8.1	2.7	3.5	-2.9	7.8	-1.8	-2.0	5.2	5.3
1984	4.6	4.4	6.5	7.9	4.9	2.9	5.4	1.9	-3.3	-	10.2	4.3
1985	5.4	5.5	6.4	6.0	6.9	5.1	6.5	5.8	0.9	2.8	5.1	2.9
1986	3.9	4.0	3.8	4.3	3.2	5.8	4.0	12.9	2.5	4.2	3.0	3.0
1987	3.3	3.5	2.2	-1.6	7.3	2.9	5.4	6.2	3.5	3.7	-2.0	3.5
1988	4.4	4.5	6.2	8.9	3.1	4.1	3.1	8.5	0.4	-1.0	4.1	4.0
1989	5.7	5.7	7.2	5.9	8.7	3.9	4.2	4.8	4.2	5.2	6.2	5.6
1990	4.3	4.0	2.0	5.6	-2.3	6.8	5.5	6.9	7.0	7.5	8.0	7.0
1991	8.4	8.4	8.5	4.4	14.0	2.8	10.4	4.8	5.7	4.2	10.1	7.7
1992	7.6	7.1	9.8	7.7	12.4	10.8	8.3	6.9	-1.8	-4.1	18.8	9.1
1993	5.5	5.4	3.2	3.4	3.1	3.4	9.0	4.5	3.7	1.9	3.9	7.4
1994	1.9	1.7	1.9	2.2	1.7	6.2	3.4	21.2	-7.7	-10.5	3.5	4.5
1995	0.7	0.4	-0.0	-0.6	0.6	2.2	-2.1	19.4	2.4	3.1	1.1	4.5
1996	1.4	1.3	-0.1	8.6	-10.1	1.6	2.0	1.2	3.7	4.8	0.5	2.6
	JAHRESDURCHSCHNITTliche VERÄNDERUNG IN %											
1960/90	7.8	7.9	7.3	5.3	24.8	7.8	9.1	10.2	7.5	7.5	5.5	9.3
1970/90	7.0	7.1	7.4	7.0	7.9	6.4	7.5	10.6	4.9	4.9	4.9	8.3
1980/90	3.5	3.3	3.9	4.1	3.6	4.6	3.7	7.0	0.1	0.2	4.8	5.3
1960/70	9.4	9.5	7.1	2.0	67.0	10.6	12.4	9.3	12.9	13.1	6.7	11.2
1970/80	10.7	11.0	11.0	10.0	12.3	8.2	11.5	14.3	10.0	9.7	8.1	11.3
1980/85	11.2	11.9	6.7	6.7	4.6	9.4	18.4	7.1	19.8	20.8	2.4	11.7
1985/70	7.6	7.2	7.5	-2.5	166.5	11.8	6.7	11.6	6.5	5.8	11.2	10.8
1970/75	12.7	13.3	12.6	11.3	14.6	10.0	13.5	18.6	14.4	14.0	1.0	11.9
1975/80	8.8	8.6	9.4	8.8	10.1	6.4	9.5	10.2	5.8	5.7	9.3	10.7
1980/85	2.6	2.3	3.5	3.6	3.4	4.6	2.9	6.2	-3.3	-3.3	8.7	6.1
1985/90	4.3	4.3	4.3	4.5	3.9	4.7	4.4	7.8	3.5	3.9	3.8	4.6
1991/95	3.9	3.6	3.7	3.1	4.3	5.6	4.6	12.8	-0.9	-2.6	6.6	6.4
	% DER EINKÜNFEN											
1960	100	88.2	52.3	52.1	0.2	1.8	18.6	1.9	13.5	10.6	7.8	4.1
1965	100	90.7	42.5	42.3	0.2	1.7	25.8	1.6	19.5	16.1	5.1	4.2
1970	100	89.1	42.3	25.8	16.5	2.0	24.4	1.9	18.5	14.8	5.0	4.8
1975	100	91.8	42.2	24.3	17.9	1.8	25.4	2.5	20.0	15.7	3.6	4.7
1980	100	91.3	43.4	24.4	19.0	1.6	26.3	2.6	17.4	13.5	3.6	5.1
1985	100	89.8	45.3	25.5	19.7	1.8	26.7	3.1	12.9	10.0	4.2	6.0
1990	100	89.8	45.1	25.8	19.3	1.8	26.8	3.7	12.4	9.8	4.1	6.1
1991	100	89.8	45.1	24.8	20.3	1.7	27.3	3.6	12.1	9.4	4.1	6.1
1991	100	90.9	37.8	20.7	17.1	1.4	32.1	3.2	16.4	14.2	3.7	5.4
1992	100	90.5	38.6	20.7	17.9	1.4	32.3	3.2	15.0	12.6	4.1	5.4
1993	100	90.4	37.8	20.3	17.5	1.4	32.4	3.1	14.7	12.2	4.0	5.5
1994	100	90.2	37.8	20.3	17.4	1.4	33.9	3.7	13.3	10.7	4.1	5.7
1995	100	90.0	37.5	20.1	17.4	1.5	33.0	4.4	13.6	11.0	4.1	5.9
1996	100	89.9	37.0	21.5	15.5	1.5	33.2	4.4	13.9	11.4	4.1	6.0

*) IN DER ABGRENZUNG DER VOLKSWIRTSCHAFTLICHEN GESAMTRECH-
NUNGEN, OHNE VORGÄNGE DER FINANZIERUNGSRECHNUNG.
1) BIS 1990 UND ZUM VERGLEICH AUCH ERSTE ANGABE FÜR 1991 NUR

FRÜHERES BUNDESGBIET. - AB 1992 VORLÄUFIGES ERGEBNIS.
2) OHNE VERMÜGENSWIRKSAME STEUERN.

7 EINNAHMEN DES STAATES NACH EINNAHMARTEN *)

DEUTSCHLAND

7.6 SOZIALVERSICHERUNG

JAHR 1)	ÜBERTRAGUNGEN										VER- MÖGENS- EINKOMMEN	AB- SCHREI- BUNGEN
	INSGESAMT	ZUSAMMEN	SOZIALBEITRÄGE		LAUFENDE ÜBER- TRAGUNGEN VON ANDEREN STAATLICHEN EBENEN	SONSTIGE LAUFENDE ÜBER- TRAGUNGEN	VERMÖGENS- ÜBERTRAGUNGEN		ZUSAMMEN	DARUNTER VON ANDEREN STAATLICHEN EBENEN		
ZUSAMMEN			TATSÄCH- LICHE SOZIAL- BEITRÄGE	UNTER- STELTE SOZIAL- BEITRÄGE								
MILL. DM												
1960	36500	35240	29100	26980	120	5010	130	-	-	1310	50	
1961	42410	40860	32010	31850	160	5630	140	-	-	1480	50	
1962	44540	42950	35540	35380	160	7250	150	-	-	1530	60	
1963	48420	46450	38320	38150	170	7920	210	-	-	1900	70	
1964	51840	49700	40760	40560	200	8710	230	-	-	2070	70	
1965	56940	54600	45030	44820	210	9320	250	-	-	2270	70	
1966	63360	60600	49950	49720	240	10360	280	-	-	2590	70	
1967	66850	63950	52300	52050	250	11260	310	-	-	2690	80	
1968	72350	69420	57540	57300	250	11440	340	-	-	2850	80	
1969	81050	78230	66080	65810	270	11790	360	-	-	2740	80	
1970	94230	90960	78530	78210	320	12040	390	-	-	3170	100	
1971	108260	104590	90900	90550	350	13190	500	-	-	3550	120	
1972	125620	121520	104120	103740	380	15740	700	-	-	3950	140	
1973	149380	143450	123670	123200	440	18200	870	-	-	5770	160	
1974	166520	160970	138080	137550	530	20830	880	-	-	5370	180	
1975	190940	185430	154740	154120	620	27800	950	-	-	5310	200	
1976	212390	207050	174720	174040	680	28750	1020	-	-	5130	210	
1977	222090	216930	185030	185330	700	26320	1020	-	-	4920	240	
1978	236490	231750	197420	196690	730	32940	1150	-	-	4480	250	
1979	253990	249070	213740	212980	760	32650	1440	-	-	4630	290	
1980	276780	271100	230880	230080	800	37250	1410	-	-	5350	330	
1981	300730	294010	249500	248660	840	42200	1380	-	-	6300	370	
1982	318800	312090	264700	263720	980	45920	1420	-	-	6310	400	
1983	318350	312350	270150	269160	990	40610	1520	-	-	7000	430	
1984	331770	325760	283740	282750	990	40310	1680	-	-	5540	470	
1985	348140	341890	298230	297250	980	41990	1650	-	-	5740	510	
1986	364180	358070	314450	313390	1060	42030	1560	-	-	5560	550	
1987	378790	372560	327050	325900	1150	44130	1490	-	-	5560	570	
1988	397540	391380	342270	341090	1180	47620	1460	-	-	5670	590	
1989	418620	411500	358230	356940	1290	51680	1560	-	-	5610	610	
1990	448120	438920	384110	382770	1340	53190	1600	-	-	8540	660	
1991	499590	488380	422420	421050	1370	63910	2020	-	-	10490	720	
1992	573900	561900	485700	484320	1380	74110	2060	-	-	10850	760	
1993	628540	615740	533120	531660	1460	80600	1990	-	-	11950	840	
1994	679780	667670	565260	563710	1550	100200	2180	-	-	11170	940	
1994	713640	702830	605450	603840	1610	94920	2430	-	-	9800	1010	
1995	742440	732320	633980	632320	1660	95470	2850	-	-	9060	1060	
1996	784660	775190	664670	662870	1700	107280	3320	-	-	8360	1110	
VERÄNDERUNG GEGENÜBER DEM VORJAHR IN %												
1980	9.0	8.8	8.0	8.0	5.3	13.4	-2.1	X	X	15.6	13.6	
1981	8.7	8.5	8.1	8.1	5.0	13.3	-2.1	X	X	18.7	12.1	
1982	6.0	6.1	6.1	6.1	16.7	8.8	2.9	X	X	-0.6	8.1	
1983	-0.1	0.1	2.1	2.1	1.0	-11.6	7.0	X	X	-11.7	7.5	
1984	4.2	4.3	5.0	5.0	-	-0.7	10.5	X	X	-0.6	9.3	
1985	4.9	5.0	5.1	5.1	-1.0	4.2	-1.8	X	X	3.6	8.5	
1986	5.6	5.7	5.4	5.4	8.2	0.1	-5.8	X	X	-3.1	7.8	
1987	4.0	4.1	4.0	4.0	8.5	5.0	-7.1	X	X	-	3.6	
1988	5.0	5.0	4.7	4.7	2.6	7.9	0.7	X	X	2.0	3.5	
1989	5.3	5.1	4.7	4.6	9.3	8.5	6.8	X	X	14.8	3.4	
1990	7.0	6.7	7.2	7.2	3.9	2.9	2.6	X	X	31.2	8.2	
1991	11.5	11.3	10.0	10.0	2.2	20.2	26.3	X	X	22.8	9.1	
1992	9.6	9.6	9.8	9.8	5.8	8.8	-3.4	X	X	10.2	12.0	
1993	8.2	8.4	6.0	6.0	6.2	24.3	9.6	X	X	-6.6	11.9	
1994	5.0	5.3	7.1	7.1	3.9	-5.3	11.5	X	X	-12.3	7.4	
1995	4.0	4.2	4.7	4.7	3.1	0.6	17.3	X	X	-7.6	5.0	
1996	5.7	5.9	4.8	4.8	2.4	12.4	16.5	X	X	-7.7	4.7	
JAHRES DURCHSCHNITTliche VERÄNDERUNG IN %												
1960/90	8.7	8.8	9.0	9.0	8.4	7.5	8.7	X	X	6.4	9.0	
1970/90	8.1	8.2	8.3	8.3	7.4	7.7	7.3	X	X	6.1	9.9	
1980/90	4.9	4.9	5.2	5.2	5.3	3.6	1.3	X	X	4.8	7.2	
1960/70	9.9	9.9	10.4	10.4	10.3	7.2	11.6	X	X	9.2	7.2	
1970/80	11.4	11.5	11.4	11.4	9.6	12.0	13.7	X	X	8.4	12.7	
1960/65	9.2	9.2	9.1	9.1	11.8	9.2	14.0	X	X	11.6	7.0	
1965/70	10.6	10.7	11.8	11.8	8.8	5.3	9.3	X	X	6.9	7.4	
1970/75	15.2	15.3	14.5	14.5	14.1	18.2	19.5	X	X	10.9	14.9	
1975/80	7.7	7.9	8.3	8.3	5.2	6.0	6.2	X	X	0.2	10.5	
1980/85	4.7	4.7	5.3	5.3	4.1	2.4	3.2	X	X	1.4	9.1	
1985/90	5.2	5.1	5.2	5.2	6.5	4.8	-0.6	X	X	8.3	6.3	
1991/96	6.7	6.8	6.9	6.9	4.7	6.5	8.5	X	X	-4.4	9.0	
% DER EINNAHMEN												
1960	100	95.3	79.5	79.2	0.3	16.4	0.4	-	-	3.6	0.1	
1965	100	95.9	79.1	78.7	0.4	16.4	0.4	-	-	4.0	0.3	
1970	100	96.5	83.3	83.0	0.3	12.8	0.4	-	-	3.4	0.1	
1975	100	97.1	81.0	80.7	0.3	14.6	0.5	-	-	2.8	0.1	
1980	100	97.9	83.4	83.1	0.3	13.5	0.5	0.6	0.0	1.9	0.1	
1985	100	98.2	85.7	85.4	0.3	12.1	0.5	0.0	0.0	1.6	0.1	
1990	100	97.9	85.7	85.4	0.3	11.9	0.4	0.0	0.0	1.9	0.1	
1991	100	97.8	84.6	84.3	0.3	12.8	0.4	0.0	0.0	2.1	0.1	
1992	100	98.0	84.7	84.4	0.2	12.9	0.4	0.0	0.0	1.9	0.1	
1993	100	98.0	84.8	84.6	0.2	12.8	0.3	0.0	0.0	1.9	0.1	
1994	100	98.2	83.2	82.9	0.2	14.7	0.3	0.0	0.0	1.6	0.1	
1994	100	98.5	84.8	84.6	0.2	13.3	0.3	0.0	0.0	1.4	0.1	
1995	100	98.6	85.4	85.2	0.2	12.9	0.4	0.0	0.0	1.2	0.1	
1996	100	98.8	84.7	84.5	0.2	13.7	0.4	0.0	0.0	1.1	0.1	

*) IN DER ABGRENZUNG DER VOLKSWIRTSCHAFTLICHEN GESAMTRECHNUNGEN, OHNE VORGÄNGE DER FINANZIERUNGSRECHNUNG.

1) BIS 1990 UND ZUM VERGLEICH AUCH ERSTE ANGABE FÜR 1991 NUR FRÜHERES BUNDESGEBIET. - AB 1992 VORLÄUFIGES ERGEBNIS.

8 EINKÜNFEN DES STAATES NACH HERKUNFTSSKTOREN UND EINNAHMARTEN *)

DEUTSCHLAND

8.1 STAAT INSGESAMT

JAHR 1)	VON UNTERNEHMEN					VON PRIVATEN HAUSHALTEN 2)					VON DER ÜBRIGEN WELT	VOM STAAT	ABSCHREIBUNGEN	
	INS-GESAMT	ZUSAMMEN	DARUNTER			ZUSAMMEN	STEUERN 3)	DARUNTER						
			STEUERN 3)	VER-MÖGENS-EIN-KOMMEN	VER-MÖGENS-ÜBERTRAGUNGEN			TATSÄCHLICHE SOZIALBEITRÄGE						
							ARBEIT-GEBER-BEITRÄGE	ARBEIT-NEHMER-BEITRÄGE	SONSTIGE BEITRÄGE					
1950	31310	15060	14930	880	190	14480	5750	3860	3170	880	20	280	80	440
1951	40620	21270	19730	1260	220	17650	7200	4580	3780	1160	40	1080	100	520
1952	48370	25280	23190	1760	240	21290	9530	5110	4180	1410	50	1090	130	580
1953	62290	27520	25220	1850	350	23750	10640	5730	4720	1430	60	10290	140	590
1954	56670	29690	26910	2170	480	25000	10640	6140	5110	1560	70	1160	190	630
1955	63110	33520	30020	2780	690	27530	11420	7130	5790	1630	80	1080	210	670
1956	69330	36940	33100	2810	880	30670	12740	7920	6450	1910	70	1240	250	730
1957	77260	40150	36200	3260	490	34660	12860	9590	7850	2150	60	1190	270	790
1958	83290	42150	38070	3280	570	38400	13160	11150	9070	2560	80	1590	280	870
1959	92100	46320	42080	3120	850	42380	15400	11890	9800	2700	110	2150	300	950
1960	104950	51640	46560	3600	1070	48890	18920	13340	11040	2710	180	3010	350	1060
1960	108870	55010	49810	3770	1090	52010	19910	14100	11550	3180	200	370	360	1120
1961	122600	60850	55440	4260	790	59840	24470	15410	12800	3570	240	290	380	1240
1962	134760	65510	59840	4250	1020	67140	27990	16990	14360	3970	290	190	520	1400
1963	143790	68510	62380	4660	1010	72940	30820	18230	15420	4430	220	200	570	1570
1964	156180	74300	67540	4880	1370	79290	34330	19180	16840	4460	230	210	640	1740
1965	167470	79340	72330	5090	1380	85190	35380	21100	18790	4830	320	300	700	1940
1966	180720	82630	75240	5480	1310	94640	39450	23330	20730	5550	330	430	870	2150
1967	186560	85120	77340	5710	1430	97750	39850	23600	21160	7210	310	470	950	2270
1968	206770	94560	86000	6350	1500	107440	43620	26370	23780	7150	350	1340	950	2480
1969	239850	111270	101940	7010	1550	123280	50030	30340	27580	7770	450	1680	880	2740
1970	265480	111840	101260	7780	1950	147380	60450	36060	32740	9230	520	2050	930	3270
1971	303020	121270	109620	8350	2210	173600	72880	42510	36810	11060	510	3500	900	3750
1972	336520	132930	121470	7570	2550	194660	78580	48800	41520	13230	1490	3760	980	4190
1973	397400	149840	136020	9580	2830	236700	99460	58140	48920	15790	1480	4980	1160	4700
1974	432040	154350	139870	9560	3270	266080	112180	64340	53550	19340	1650	5010	1300	5300
1975	451420	157800	144040	8520	3480	281320	108590	70400	58340	25040	2470	5100	1380	5820
1976	507940	174350	159710	9020	3750	319320	124290	79300	66370	28020	3620	5440	1470	6350
1977	553680	191230	176070	9550	3630	345180	138770	85720	72020	27180	2460	6880	1440	6950
1978	589170	209710	192300	11520	3700	360020	141200	91400	76830	28000	2080	10500	1260	7650
1979	633880	230930	210340	11910	4050	382700	146310	98710	82890	30860	2040	10420	1310	8520
1980	679200	242030	219160	15600	4530	415870	160230	107220	90250	32010	2560	10290	1310	9700
1981	709150	250840	223290	19670	5020	436870	161200	114550	95580	36930	1970	9650	1300	10700
1982	743010	264950	228140	28980	4830	455720	164750	120340	101350	41430	1270	9500	1330	11510
1983	773800	281280	243730	29650	4760	466950	169090	124030	104600	39930	1430	12180	1270	12120
1984	814840	298590	260300	30740	4170	489940	177240	130230	110300	41620	1570	12220	1410	12680
1985	854180	310090	269290	33530	3980	517510	189000	136560	116260	43790	1510	12110	1350	13120
1986	886780	314730	274690	32710	3820	543000	196300	144050	123450	45550	1690	11800	1300	13200
1987	911720	313140	279720	29950	3920	570200	209460	149560	128120	47540	2240	13060	1250	14070
1988	945820	321250	294420	18900	4120	592110	214700	156310	134390	49630	2400	16650	1120	14690
1989	1021610	360050	321330	30440	4140	630380	236370	163090	140640	52370	2080	14610	1120	15550
1990	1068380	382570	340620	33080	4450	650100	228620	174840	150800	54810	3020	17840	1210	16660
1991	1196030	423610	378830	34450	5160	727220	270560	191750	166350	56650	2630	25990	1200	18010
1991	1300220	450020	400850	36950	5700	811730	285640	222380	191650	68770	2630	17230	1320	19920
1992	1437850	500900	432890	48640	6150	895400	318330	241130	210510	78010	3030	18340	1380	21830
1993	1489060	516630	452270	47290	7020	929530	317760	259630	218670	90200	3040	18160	1250	23490
1994	1581550	549840	480720	51850	7810	985440	326900	268700	233380	99560	3580	20500	1220	24590
1995	1634110	547830	484780	40590	13790	1038740	349980	279880	243070	106900	3740	20810	1110	25620
1996	1643720	554420	499090	37130	9430	1037470	316840	287750	252540	119840	4220	24420	1150	26260

MILL. DM

VERÄNDERUNG GEGENÜBER DEM VORJAHR IN %

1965	7.2	6.8	7.1	4.3	0.7	7.4	3.1	10.0	11.6	8.3	39.1	42.9	9.4	11.5
1966	7.9	4.1	4.0	7.7	-1.1	11.1	11.6	10.6	10.3	14.6	-3.1	43.3	24.3	10.8
1967	3.2	3.0	2.8	4.2	9.2	3.3	1.0	1.2	2.1	29.9	-6.1	9.9	9.2	6.6
1968	10.8	11.1	11.2	11.2	4.9	9.9	9.5	11.7	12.4	-0.8	12.9	185.1	-	9.3
1969	16.0	17.7	18.5	10.4	3.3	14.7	14.7	15.1	16.0	6.7	28.6	25.4	-7.4	10.5
1970	10.7	0.5	-0.7	11.0	25.8	19.5	20.8	18.9	18.7	16.8	15.6	22.6	5.7	19.3
1971	14.1	8.4	8.3	7.3	13.3	17.8	20.6	17.9	12.4	19.8	-1.9	69.9	-3.2	14.7
1972	11.1	9.6	10.8	-9.3	15.4	12.1	7.8	14.8	12.8	19.6	192.2	7.4	8.9	11.7
1973	18.1	12.7	12.0	26.6	11.0	21.6	26.6	19.1	17.8	19.3	-0.7	32.4	20.4	12.2
1974	8.7	3.0	2.8	-0.2	15.5	12.4	12.8	10.7	9.5	22.5	11.5	0.6	10.2	12.8
1975	4.5	2.2	3.0	-10.9	6.4	5.7	-3.2	9.4	8.9	29.6	49.7	1.8	6.2	9.8
1976	12.5	10.5	10.9	5.9	7.8	13.5	14.5	12.6	13.8	11.9	45.6	26.3	6.5	9.1
1977	9.0	9.7	10.2	5.9	-3.2	8.1	11.7	8.1	8.5	-3.0	32.0	37.9	-2.0	9.4
1978	6.4	9.7	9.2	20.6	1.9	4.3	1.8	6.6	6.7	3.0	-15.4	18.2	-11.1	10.2
1979	7.6	10.1	9.4	20.7	9.5	6.3	3.6	8.0	7.9	10.2	-1.9	-0.8	2.3	11.2
1980	7.1	4.8	4.2	12.1	11.9	8.7	9.5	8.6	8.9	3.7	25.6	-1.2	-	13.8
1981	4.4	3.6	1.9	26.1	10.8	5.0	0.6	6.8	7.0	15.4	-23.0	-7.1	-7.6	10.0
1982	4.8	5.6	2.2	47.3	-3.8	4.3	2.2	5.1	4.9	12.2	-35.8	-0.6	9.9	7.9
1983	4.1	6.2	6.8	2.1	-1.4	2.5	2.6	3.1	3.2	-3.6	12.6	28.2	-4.5	5.3
1984	5.3	6.2	6.8	3.9	-12.4	4.9	4.8	5.0	5.4	4.2	9.8	0.3	11.0	4.6
1985	4.8	3.9	3.4	9.1	-4.6	5.6	6.6	4.9	5.4	5.2	-3.8	-0.9	-4.3	3.5
1986	3.8	1.5	2.0	-2.4	-4.0	4.9	3.9	5.5	5.9	4.0	25.2	17.1	-3.7	3.4
1987	2.8	-0.5	1.8	-20.7	2.6	5.0	6.7	3.8	4.0	4.4	18.5	-7.9	-3.8	3.7
1988	3.7	2.6	5.3	-27.2	5.1	3.8	2.5	4.5	4.9	4.4	7.1	27.5	-10.4	2.4
1989	8.0	12.1	9.1	61.1	0.5	6.5	10.1	4.3	4.7	5.5	-13.3	-12.9	-	6.9
1990	4.5	6.3	6.0	8.7	7.5	3.1	-3.3	7.2	7.2	4.7	45.2	22.9	8.0	7.1
1991	11.9	10.7	11.2	4.1	16.0	11.9	18.3	9.7	10.3	3.4	-12.9	45.7	-0.6	8.1
1992	10.6	11.3	8.0	31.6	7.9	10.3	11.4	8.4	9.8	13.4	15.2	6.4	4.5	9.6
1993	3.6	3.1	4.5	-2.8	14.1	3.8	-0.2	4.0	3.9	18.0	0.3	-1.0	-9.4	7.6
1994	6.2	6.4	6.3	9.6	11.3	6.0	2.9	7.1	6.7	8.2	17.8	12.9	-2.4	4.5
1995	3.3	-0.4	0.8	-21.7	76.6	5.4	7.1	4.1	4.2	7.4	4.5	1.5	-9.0	4.4

6 EINKÜMME DES STAATES NACH HERKUNFTSEKTOREN UND EINKÜMMEARTEN *)

DEUTSCHLAND

8.1 STAAT INSGESAMT

JAHR 1)	INS- GESAMT	VON UNTERNEHMEN		VON PRIVATEN HAUSHALTEN 2)				AB- SCHREI- VOM STAAT	STATT ÜBRIGEN WELT
		ZUSAMMEN	STEUERN	VER- MÖGENS- KOMMEN- GÜNGEN	VER- GÜNGEN	ARBEIT- NEMMER- BEITRÄGE	ARBEIT- SONSTIGE BEITRÄGE		

JAHRESDURCHSCHNITTliche VERÄNDERUNG IN % 4)

1950/50	9.1	8.0	6.7	6.7	7.9	4.8	9.4	9.4	9.4
1951	9.3	8.1	6.3	6.3	7.5	4.2	9.3	9.3	9.3
1952	9.5	8.3	6.3	6.3	7.5	4.2	9.5	9.5	9.5
1953	9.5	8.3	6.3	6.3	7.5	4.2	9.5	9.5	9.5
1954	9.5	8.3	6.3	6.3	7.5	4.2	9.5	9.5	9.5
1955	9.5	8.3	6.3	6.3	7.5	4.2	9.5	9.5	9.5
1956	9.5	8.3	6.3	6.3	7.5	4.2	9.5	9.5	9.5
1957	9.5	8.3	6.3	6.3	7.5	4.2	9.5	9.5	9.5
1958	9.5	8.3	6.3	6.3	7.5	4.2	9.5	9.5	9.5
1959	9.5	8.3	6.3	6.3	7.5	4.2	9.5	9.5	9.5
1960	9.5	8.3	6.3	6.3	7.5	4.2	9.5	9.5	9.5
1961	9.5	8.3	6.3	6.3	7.5	4.2	9.5	9.5	9.5
1962	9.5	8.3	6.3	6.3	7.5	4.2	9.5	9.5	9.5
1963	9.5	8.3	6.3	6.3	7.5	4.2	9.5	9.5	9.5
1964	9.5	8.3	6.3	6.3	7.5	4.2	9.5	9.5	9.5
1965	9.5	8.3	6.3	6.3	7.5	4.2	9.5	9.5	9.5
1966	9.5	8.3	6.3	6.3	7.5	4.2	9.5	9.5	9.5
1967	9.5	8.3	6.3	6.3	7.5	4.2	9.5	9.5	9.5
1968	9.5	8.3	6.3	6.3	7.5	4.2	9.5	9.5	9.5
1969	9.5	8.3	6.3	6.3	7.5	4.2	9.5	9.5	9.5
1970	9.5	8.3	6.3	6.3	7.5	4.2	9.5	9.5	9.5
1971	9.5	8.3	6.3	6.3	7.5	4.2	9.5	9.5	9.5
1972	9.5	8.3	6.3	6.3	7.5	4.2	9.5	9.5	9.5
1973	9.5	8.3	6.3	6.3	7.5	4.2	9.5	9.5	9.5
1974	9.5	8.3	6.3	6.3	7.5	4.2	9.5	9.5	9.5
1975	9.5	8.3	6.3	6.3	7.5	4.2	9.5	9.5	9.5
1976	9.5	8.3	6.3	6.3	7.5	4.2	9.5	9.5	9.5
1977	9.5	8.3	6.3	6.3	7.5	4.2	9.5	9.5	9.5
1978	9.5	8.3	6.3	6.3	7.5	4.2	9.5	9.5	9.5
1979	9.5	8.3	6.3	6.3	7.5	4.2	9.5	9.5	9.5
1980	9.5	8.3	6.3	6.3	7.5	4.2	9.5	9.5	9.5
1981	9.5	8.3	6.3	6.3	7.5	4.2	9.5	9.5	9.5
1982	9.5	8.3	6.3	6.3	7.5	4.2	9.5	9.5	9.5
1983	9.5	8.3	6.3	6.3	7.5	4.2	9.5	9.5	9.5
1984	9.5	8.3	6.3	6.3	7.5	4.2	9.5	9.5	9.5
1985	9.5	8.3	6.3	6.3	7.5	4.2	9.5	9.5	9.5
1986	9.5	8.3	6.3	6.3	7.5	4.2	9.5	9.5	9.5
1987	9.5	8.3	6.3	6.3	7.5	4.2	9.5	9.5	9.5
1988	9.5	8.3	6.3	6.3	7.5	4.2	9.5	9.5	9.5
1989	9.5	8.3	6.3	6.3	7.5	4.2	9.5	9.5	9.5
1990	9.5	8.3	6.3	6.3	7.5	4.2	9.5	9.5	9.5
1991/95	9.5	8.3	6.3	6.3	7.5	4.2	9.5	9.5	9.5

% DER EINKÜMME

1950	100	47.7	51.3	48.6	31.1	2.8	0.6	0.6	0.6
1951	100	47.7	51.3	48.6	31.1	2.8	0.6	0.6	0.6
1952	100	47.7	51.3	48.6	31.1	2.8	0.6	0.6	0.6
1953	100	47.7	51.3	48.6	31.1	2.8	0.6	0.6	0.6
1954	100	47.7	51.3	48.6	31.1	2.8	0.6	0.6	0.6
1955	100	47.7	51.3	48.6	31.1	2.8	0.6	0.6	0.6
1956	100	47.7	51.3	48.6	31.1	2.8	0.6	0.6	0.6
1957	100	47.7	51.3	48.6	31.1	2.8	0.6	0.6	0.6
1958	100	47.7	51.3	48.6	31.1	2.8	0.6	0.6	0.6
1959	100	47.7	51.3	48.6	31.1	2.8	0.6	0.6	0.6
1960	100	47.7	51.3	48.6	31.1	2.8	0.6	0.6	0.6
1961	100	47.7	51.3	48.6	31.1	2.8	0.6	0.6	0.6
1962	100	47.7	51.3	48.6	31.1	2.8	0.6	0.6	0.6
1963	100	47.7	51.3	48.6	31.1	2.8	0.6	0.6	0.6
1964	100	47.7	51.3	48.6	31.1	2.8	0.6	0.6	0.6
1965	100	47.7	51.3	48.6	31.1	2.8	0.6	0.6	0.6
1966	100	47.7	51.3	48.6	31.1	2.8	0.6	0.6	0.6
1967	100	47.7	51.3	48.6	31.1	2.8	0.6	0.6	0.6
1968	100	47.7	51.3	48.6	31.1	2.8	0.6	0.6	0.6
1969	100	47.7	51.3	48.6	31.1	2.8	0.6	0.6	0.6
1970	100	47.7	51.3	48.6	31.1	2.8	0.6	0.6	0.6
1971	100	47.7	51.3	48.6	31.1	2.8	0.6	0.6	0.6
1972	100	47.7	51.3	48.6	31.1	2.8	0.6	0.6	0.6
1973	100	47.7	51.3	48.6	31.1	2.8	0.6	0.6	0.6
1974	100	47.7	51.3	48.6	31.1	2.8	0.6	0.6	0.6
1975	100	47.7	51.3	48.6	31.1	2.8	0.6	0.6	0.6
1976	100	47.7	51.3	48.6	31.1	2.8	0.6	0.6	0.6
1977	100	47.7	51.3	48.6	31.1	2.8	0.6	0.6	0.6
1978	100	47.7	51.3	48.6	31.1	2.8	0.6	0.6	0.6
1979	100	47.7	51.3	48.6	31.1	2.8	0.6	0.6	0.6
1980	100	47.7	51.3	48.6	31.1	2.8	0.6	0.6	0.6
1981	100	47.7	51.3	48.6	31.1	2.8	0.6	0.6	0.6
1982	100	47.7	51.3	48.6	31.1	2.8	0.6	0.6	0.6
1983	100	47.7	51.3	48.6	31.1	2.8	0.6	0.6	0.6
1984	100	47.7	51.3	48.6	31.1	2.8	0.6	0.6	0.6
1985	100	47.7	51.3	48.6	31.1	2.8	0.6	0.6	0.6
1986	100	47.7	51.3	48.6	31.1	2.8	0.6	0.6	0.6
1987	100	47.7	51.3	48.6	31.1	2.8	0.6	0.6	0.6
1988	100	47.7	51.3	48.6	31.1	2.8	0.6	0.6	0.6
1989	100	47.7	51.3	48.6	31.1	2.8	0.6	0.6	0.6
1990	100	47.7	51.3	48.6	31.1	2.8	0.6	0.6	0.6
1991/95	100	47.7	51.3	48.6	31.1	2.8	0.6	0.6	0.6

*) IN DER ABGRENZUNG DER VOLKSWIRTSCHAFTLICHEN GESAMTBRECH-
NUMMERN, OHNE VORGÄNGE DER FINANZIERUNGSRÉCHNUNG.

1) 1950 BIS 1959 UND ZUM VÉRGLEICH AUCH ERSTE ANGABE FÜR
1960 OHNE SAARLAND UND BERLIN, BIS 1990 UND ZUM VÉRGLEICH

AUCH ERSTE ANGABE FÜR 1991 NUR FRÜHERES BUNDESGEBIET.

2) EINSCHL. PRIVATER ORGANISATIONEN OHNE ERWERBSZWECK.
3) OHNE VERBÜDGENSWIRKSAME STEUERN.
4) GEBIETSPRÜNG 1960 RECHNERMÄSSIG AUSGESCHALTET.

STATISTISCHES BUNDESAMT WIESBADEN
ARBEITSUNTERLAGE STAAT 3/1997

8 EINNAHMEN DES STAATES NACH HERKUNFTSSEKTOREN UND EINNAHMEARTEN *)

DEUTSCHLAND

8.2 GEBIETSKÖRPERSCHAFTEN

JAHR 1)	VON UNTERNEHMEN					VON PRIVATEN HAUSHALTEN 2)				VON DER ÜBRIGEN WELT	VOM STAAT	ABSCHREIBUNGEN		
	INS- GESAMT	ZUSAMMEN	DARUNTER			ZUSAMMEN	DARUNTER							
			STEUERN 3)	VER- MÖGENS- EIN- KOMMEN	VER- MÖGENS- ÜBERTRA- GUNGEN		STEUERN 3)	TATSÄCHLICHE SOZIALBEITRÄGE	VER- MÖGENS- ÜBERTRA- GUNGEN				ARBEIT- GEBER- BEITRÄGE	ARBEIT- NEHMER- BEITRÄGE
MILL. DM														
1960	78290	53810	49810	2700	1090	22960	19910	-	-	-	200	320	130	1070
1961	88920	59490	55440	3040	790	27900	24470	-	-	-	240	220	120	1190
1962	97470	64210	59840	3110	1020	31680	27990	-	-	-	290	130	130	1340
1963	103290	66840	62380	3190	1010	34580	30820	-	-	-	220	130	140	1500
1964	113050	72480	67540	3280	1370	38600	34330	-	-	-	230	130	170	1670
1965	119850	77350	72330	3340	1380	40250	35380	-	-	-	320	200	180	1870
1966	127720	80360	75240	3480	1310	44780	39450	-	-	-	330	320	180	2080
1967	130590	82680	77340	3570	1430	45520	39850	-	-	-	310	390	200	2200
1968	148660	92130	86000	4240	1500	49870	43520	-	-	-	350	1250	210	2400
1969	170590	108840	101940	4920	1550	57300	50030	-	-	-	450	1550	230	2560
1970	183290	108880	101260	5190	1950	69010	60450	-	-	-	520	1880	350	3170
1971	207950	117810	109620	5370	2210	82850	72880	-	-	-	510	3330	330	3530
1972	226540	128920	121470	4230	2550	89740	78580	-	-	-	530	3570	360	4050
1973	265220	144230	136020	4510	2830	112370	99460	-	-	-	470	4700	380	4540
1974	286390	148940	139870	5020	3270	127130	112180	-	-	-	470	4690	510	5120
1975	288420	152400	144040	4070	3480	124980	108590	-	-	-	530	4760	650	5620
1976	324540	169100	159710	4780	3750	142390	124290	-	-	-	1060	6090	820	6140
1977	360190	186070	176070	5410	3630	156000	138770	-	-	-	900	8470	940	6710
1978	385130	204720	192300	7580	3700	161920	141200	-	-	-	940	10040	1050	7400
1979	413270	225520	210340	9940	4050	168450	146310	-	-	-	1010	9900	1170	8230
1980	440220	235920	219160	10900	4530	184040	160230	-	-	-	1010	9690	1200	9370
1981	451280	243640	223290	13850	5020	187090	161200	-	-	-	1090	8950	1290	10300
1982	470760	257820	228140	23270	4830	191620	164750	-	-	-	1270	8900	1310	11110
1983	496790	274760	245730	24520	4760	197330	169090	-	-	-	1430	11580	1440	11690
1984	524340	291930	260300	25680	4170	206720	177240	-	-	-	1570	11620	1860	12210
1985	549170	303240	269250	28240	3980	219830	189000	-	-	-	1510	11470	2020	12610
1986	566010	308110	274690	27560	3820	229100	195300	-	-	-	1890	13540	2240	13020
1987	578610	306620	279720	20780	3920	243700	209460	-	-	-	2240	12380	2380	13500
1988	597320	314590	294420	13590	4120	250490	214700	-	-	-	2400	15890	2250	14100
1989	656210	352390	321330	24250	4140	272900	236370	-	-	-	2080	13670	2310	14940
1990	674700	372860	340620	24880	4450	268220	228620	-	-	-	3020	15520	2100	16000
1991	761740	411850	378830	24300	5160	311000	270560	-	-	-	2530	19690	2220	17290
1991	804140	437560	400850	26450	5700	327460	285640	-	-	-	2630	15710	4250	19170
1992	894530	487460	432850	30770	6150	364170	318330	-	-	-	3030	16330	5580	20890
1993	913980	503750	452270	36460	7020	366330	317760	-	-	-	3040	15970	5380	22550
1994	966740	538030	480720	42360	7810	382080	326900	-	-	-	3580	18300	4790	23540
1995	991720	536320	484780	31810	13790	407190	349980	-	-	-	3740	18260	5390	24550
1996	969450	543110	499090	29040	9430	375540	316840	-	-	-	4220	21680	3970	25150
VERÄNDERUNG GEGENÜBER DEM VORJAHR IN %														
1980	6.5	4.6	4.2	2.7	11.9	9.3	9.5	-	-	-	-	-2.1	2.6	13.9
1981	2.5	3.3	1.9	9.7	10.8	1.7	0.6	-	-	-	-	-7.9	-7.5	9.9
1982	4.3	5.8	2.2	69.0	-3.8	2.4	2.6	-	-	-	-	16.5	-0.7	1.6
1983	5.5	6.6	5.8	5.4	-1.4	3.0	2.6	-	-	-	-	12.6	30.1	9.9
1984	5.5	6.3	6.8	4.7	-12.4	4.8	4.8	-	-	-	-	9.8	0.3	29.2
1985	4.7	3.9	3.4	10.0	-4.6	6.3	6.6	-	-	-	-	-3.6	-1.3	6.6
1986	3.1	1.6	2.0	-2.4	-4.0	4.2	3.9	-	-	-	-	25.2	18.0	10.9
1987	2.2	-0.5	1.8	-24.6	2.6	6.4	6.7	-	-	-	-	18.5	-6.6	6.3
1988	3.2	2.6	5.3	-34.6	5.1	2.8	2.5	-	-	-	-	7.1	-4.4	-5.5
1989	9.9	12.0	9.1	78.4	0.5	8.9	10.1	-	-	-	-	-13.3	-14.0	2.7
1990	2.8	5.8	6.0	2.6	7.5	-1.7	-3.3	-	-	-	-	45.2	13.5	-9.1
1991	12.9	10.4	11.2	-2.3	16.0	15.9	16.3	-	-	-	-	-12.9	26.9	5.7
1992	11.2	11.4	8.0	40.2	7.9	11.2	11.4	-	-	-	-	15.2	3.9	31.3
1993	2.2	3.3	4.5	-1.6	14.1	0.6	-0.2	-	-	-	-	0.3	-2.2	-3.6
1994	5.8	6.8	6.3	16.2	11.3	4.3	2.9	-	-	-	-	17.8	14.6	-11.0
1995	2.6	-0.3	0.8	-24.9	76.6	6.6	7.1	-	-	-	-	4.5	-0.2	12.6
1996	-2.2	1.3	3.0	-8.7	-31.6	-7.8	-9.6	-	-	-	-	12.8	18.7	-26.3
JAHRESDURCHSCHNITTLICHE VERÄNDERUNG IN %														
1960/90	7.4	6.7	6.6	7.7	4.8	8.5	8.5	-	-	-	-	9.5	13.8	9.7
1970/90	6.7	6.3	6.3	8.2	4.2	7.0	6.9	-	-	-	-	9.2	11.1	9.4
1980/90	4.4	4.7	4.5	8.6	-0.2	3.8	3.6	-	-	-	-	11.6	4.8	5.8
1960/70	8.9	7.3	7.4	6.8	6.0	11.6	11.7	-	-	-	-	10.0	19.4	10.4
1970/80	9.2	6.0	8.0	7.7	8.8	10.3	10.2	-	-	-	-	6.9	17.8	13.1
1980/85	8.2	7.7	4.3	4.3	4.8	11.9	12.2	-	-	-	-	9.9	-9.0	6.7
1965/70	8.9	7.1	7.0	9.2	7.2	11.4	11.3	-	-	-	-	10.2	56.5	14.2
1970/75	9.5	7.0	7.3	-4.7	12.3	12.6	12.4	-	-	-	-	0.4	20.4	13.5
1975/80	8.8	9.1	8.8	21.8	5.4	8.0	8.1	-	-	-	-	13.8	15.3	12.7
1980/85	4.5	5.1	4.2	21.0	-2.6	3.6	3.4	-	-	-	-	8.4	3.4	11.0
1985/90	4.2	4.2	4.8	-2.5	2.3	4.1	3.9	-	-	-	-	14.9	6.2	0.8
1991/95	5.4	5.2	4.9	4.7	24.7	5.6	5.2	-	-	-	-	9.2	3.8	6.1
% DER EINNAHMEN														
1960	100	68.7	63.6	3.4	1.4	29.3	25.4	-	-	-	-	0.3	0.4	0.2
1965	100	64.6	60.4	2.8	1.2	33.6	29.5	-	-	-	-	0.3	0.2	1.6
1970	100	69.4	65.2	2.8	1.1	37.7	33.0	-	-	-	-	0.3	1.0	0.2
1975	100	62.8	49.9	1.4	1.2	43.3	37.6	-	-	-	-	0.2	1.7	0.2
1980	100	53.6	49.8	2.6	1.0	41.8	36.4	-	-	-	-	0.2	2.2	0.3
1985	100	55.2	49.0	5.1	0.7	40.0	34.4	-	-	-	-	0.3	2.1	0.4
1990	100	55.3	50.5	3.7	0.7	39.8	33.9	-	-	-	-	0.4	2.3	0.3
1991	100	54.0	49.7	3.2	0.7	40.8	35.5	-	-	-	-	0.3	2.6	0.3
1991	100	54.4	49.8	3.3	0.7	40.7	35.5	-	-	-	-	0.3	2.0	0.5
1992	100	54.5	48.4	4.1	0.7	40.7	35.6	-	-	-	-	0.3	1.8	0.6
1993	100	55.1	49.5	4.0	0.8	40.1	34.8	-	-	-	-	0.3	1.7	0.6
1994	100	55.7	49.7	4.4	0.8	39.5	33.8	-	-	-	-	0.4	1.9	0.5
1995	100	54.1	48.9	3.2	1.4	41.1	35.3	-	-	-	-	0.4	1.8	0.5
1996	100	56.0	51.5	3.0	1.0	38.7	32.7	-	-	-	-	0.4	2.2	0.4

*) IN DER ABGRENZUNG DER VOLKSWIRTSCHAFTLICHEN GESAMTRECHNUNGEN, OHNE VORGÄNGE DER FINANZIERUNGSRECHNUNG.

1) BIS 1990 UND ZUM VERGLEICH AUCH ERSTE ANGABE FÜR 1991 NUR

FRÜHERES BUNDESgebiet. - AB 1992 VORLÄUFIGES ERGEBNIS.

2) EINSCHL. PRIVATER ORGANISATIONEN OHNE ERWERBSZWECK.

3) OHNE VERMÖGENSWIRKSAME STEUERN.

8. EINNÄHMEN DES STAATES NACH HERKUNFTSSEKTOREN UND EINNAHMEARTEN *)

DEUTSCHLAND

8.3 BUND

JAHR 1)	VON UNTERNEHMEN						VON PRIVATEN HAUSHALTEN 2)						VON DER ÜBRIGEN WELT	VOM STAAT	AB-SCHREIBUNGEN		
	INS-GESAMT	ZUSAMMEN	DARUNTER			ZUSAMMEN	STEUERN 3)	DARUNTER			VER-MÖGENS-ÜBERTRAGUNGEN						
			STEUERN 3)	VER-MÖGENS-EINKOMMEN	VER-MÖGENS-ÜBERTRAGUNGEN			TATSÄCHLICHE SOZIALBEITRÄGE	SONSTIGE BEITRÄGE								
			ARBEITGEBERBEITRÄGE	ARBEITNEHMERBEITRÄGE	SONSTIGE BEITRÄGE												
MILL. DM																	
1960	42290	33010	31600	810	600	7730	7340	-	-	-	-	-	-	320	1140	90	
1961	47090	36300	35180	840	280	9330	8860	-	-	-	-	-	-	210	1150	100	
1962	52570	39530	38130	970	430	10500	9860	-	-	-	-	-	-	120	2310	110	
1963	55310	41600	40210	1130	260	12300	11690	-	-	-	-	-	-	110	1180	120	
1964	61100	45510	43880	1150	480	13920	13250	-	-	-	-	-	-	110	1410	150	
1965	65380	49250	47750	1140	360	14310	13550	-	-	-	-	-	-	150	1510	160	
1966	68510	50660	49590	1090	180	15810	14990	-	-	-	-	-	-	230	1430	180	
1967	70030	52810	51420	1190	200	15270	14340	-	-	-	-	-	-	3010	1450	180	
1968	75640	59980	58130	1640	210	16550	15850	-	-	-	-	-	-	1180	1430	200	
1969	91480	69680	67650	1850	180	18740	17590	-	-	-	-	-	-	1490	1350	220	
1970	97500	65600	63660	1580	360	28100	26720	-	-	-	-	-	-	1820	1740	240	
1971	110090	71200	68810	2230	150	34030	32410	-	-	-	-	-	-	2780	1810	270	
1972	111430	74110	72700	1260	150	32240	30450	-	-	-	-	-	-	3010	1790	280	
1973	133220	82640	81240	1260	140	44300	42270	-	-	-	-	-	-	4020	1860	320	
1974	139630	83200	81530	1500	170	50340	47920	-	-	-	-	-	-	4020	1920	350	
1975	143230	88680	87460	1100	120	48100	45530	-	-	-	-	-	-	4060	2000	390	
1976	160150	97600	96260	1280	80	54720	52100	-	-	-	-	-	-	5260	2140	430	
1977	177250	106320	105010	1230	60	60590	57950	-	-	-	-	-	-	7350	2530	460	
1978	191780	117910	114460	3430	20	61730	59790	-	-	-	-	-	-	9230	2400	510	
1979	205970	130660	125600	5040	20	63520	60440	-	-	-	-	-	-	8770	2460	560	
1980	215780	135900	130580	5300	20	69160	65880	-	-	-	-	-	-	8660	1430	630	
1981	223550	143760	135790	7690	280	69820	66280	-	-	-	-	-	-	7880	1420	690	
1982	235370	154170	137790	16400	20	71220	67700	-	-	-	-	-	-	7760	1470	750	
1983	248770	162930	145470	17440	20	70950	68460	-	-	-	-	-	-	10510	1450	790	
1984	261280	171310	153490	17830	30	76800	73010	-	-	-	-	-	-	10740	1600	830	
1985	272180	177150	156890	20230	30	82070	78050	-	-	-	-	-	-	10470	1630	860	
1986	278290	178530	158520	19990	20	84980	80760	-	-	-	-	-	-	12190	1700	890	
1987	281970	177740	163270	14450	20	90700	86370	-	-	-	-	-	-	11050	1560	920	
1988	288040	178610	170790	7810	10	93090	88640	-	-	-	-	-	-	13910	1460	970	
1989	323570	206660	186460	18080	20	102400	97790	-	-	-	-	-	-	12070	1500	1040	
1990	334840	219960	201030	18920	10	99160	94350	-	-	-	-	-	-	13210	1400	1110	
1991	386740	244940	227610	17260	70	122530	117760	-	-	-	-	-	-	15550	2800	1220	
1991	408090	262050	242420	18420	70	129050	124000	-	-	-	-	-	-	13120	2580	1290	
1992	459520	297250	261120	28450	30	142480	137130	-	-	-	-	-	-	13260	5090	1440	
1993	461630	297890	266410	27270	30	136500	131170	-	-	-	-	-	-	12940	12750	1550	
1994	498940	322190	287000	32370	-	143260	135900	-	-	-	-	-	110	14030	17860	1600	
1995	499500	304680	276410	21710	5600	166530	159400	-	-	-	-	-	180	14640	12110	1660	
1996	465740	266090	256710	19040	-	150420	143340	-	-	-	-	-	220	16060	11520	1650	
VERÄNDERUNG GEGENÜBER DEM VORJAHR IN %																	
1980	4.8	4.0	4.0	5.2	-	8.9	9.0	-	-	-	-	-	-	-1.3	-41.9	12.6	
1981	3.6	5.8	4.0	45.1	x	1.0	0.6	-	-	-	-	-	-	-9.2	-0.7	9.6	
1982	5.3	7.2	1.4	113.3	-92.9	2.0	2.1	-	-	-	-	-	-	-1.3	3.5	8.7	
1983	5.7	5.7	5.6	6.3	-	2.6	2.6	-	-	-	-	-	-	35.4	-1.4	5.3	
1984	5.0	5.1	5.5	2.2	50.0	5.1	5.1	-	-	-	-	-	-	2.2	10.3	5.1	
1985	4.2	3.4	2.2	13.5	-	6.9	6.9	-	-	-	-	-	-	-2.5	1.9	3.6	
1986	2.2	0.8	1.0	-1.2	-33.3	3.5	3.5	-	-	-	-	-	-	16.4	4.3	3.6	
1987	-1.3	-0.4	3.0	-27.7	-	6.7	6.9	-	-	-	-	-	-	-9.4	-8.2	3.4	
1988	2.2	0.5	4.6	-46.0	-50.0	2.6	2.6	-	-	-	-	-	-	25.9	-5.4	5.4	
1989	12.3	15.6	10.3	131.5	100.0	10.0	10.3	-	-	-	-	-	-	-13.2	2.7	7.2	
1990	3.5	6.5	6.7	4.6	-50.0	-3.2	-3.5	-	-	-	-	-	-	9.4	-6.7	6.7	
1991	15.5	11.4	13.2	-8.8	600.0	23.6	24.8	-	-	-	-	-	-	17.7	78.6	9.9	
1992	12.6	13.4	7.7	54.5	-57.1	10.4	10.6	-	-	-	-	-	-	-	1.1	97.3	11.6
1993	0.5	0.2	2.0	-4.1	-	-4.2	-4.3	-	-	-	-	-	-	-2.4	150.6	7.6	
1994	8.1	8.2	7.7	18.7	-100.0	5.0	3.6	-	-	-	-	-	-	6.4	40.1	3.2	
1995	0.1	-5.4	-3.7	-32.9	x	16.2	17.3	-	-	-	-	-	63.6	4.3	-32.2	3.8	
1996	-6.8	-6.1	-3.5	-12.3	-100.0	-2.7	-10.1	-	-	-	-	-	22.2	9.7	-4.9	-0.6	
JAHRESDURCHSCHNITTLICHE VERÄNDERUNG IN %																	
1960/90	7.1	6.5	6.4	11.1	-12.8	8.9	8.9	-	-	-	-	-	-	13.2	0.7	8.7	
1970/90	6.4	6.2	5.9	13.2	-16.4	6.5	6.5	-	-	-	-	-	-	10.4	-1.1	8.0	
1980/90	4.5	4.9	4.4	13.6	-6.7	3.7	3.7	-	-	-	-	-	-	4.3	-0.2	5.8	
1960/70	8.7	7.1	7.3	6.9	-5.0	13.8	13.8	-	-	-	-	-	-	19.0	10.3	10.3	
1970/80	8.3	7.6	7.4	12.9	-25.1	9.4	9.4	-	-	-	-	-	-	16.9	-1.8	10.1	
1980/85	8.1	8.3	8.5	12.1	-9.7	12.1	13.0	-	-	-	-	-	-	14.1	5.8	12.2	
1965/70	6.3	5.9	5.9	6.7	-	14.4	14.5	-	-	-	-	-	-	64.7	2.9	8.4	
1970/75	8.0	6.2	6.6	-7.0	-19.7	11.3	11.2	-	-	-	-	-	-	17.4	2.8	10.2	
1975/80	8.5	8.9	8.3	37.0	-30.1	7.5	7.7	-	-	-	-	-	-	16.4	-6.8	10.1	
1980/85	4.8	5.4	3.7	30.7	8.4	3.5	3.4	-	-	-	-	-	-	3.9	2.7	5.4	
1985/90	4.2	4.4	5.1	-1.3	-19.7	3.9	3.9	-	-	-	-	-	-	8.8	-0.0	5.2	
1991/96	5.2	3.6	3.3	4.2	199.1	6.6	6.8	-	-	-	-	-	266.3	2.8	47.2	6.5	
% DER EINNÄHMEN																	
1960	100	78.1	74.7	1.9	1.4	18.3	17.4	-	-	-	-	-	-	0.8	2.7	0.2	
1965	100	75.3	73.0	1.7	0.6	21.9	20.7	-	-	-	-	-	-	0.2	2.3	0.2	
1970	100	67.3	65.3	1.6	0.4	28.8	27.4	-	-	-	-	-	-	1.9	1.8	0.2	
1975	100	61.9	61.1	0.8	0.1	33.6	31.8	-	-	-	-	-	-	2.8	1.4	0.3	
1980	100	63.0	60.5	2.5	0.0	32.1	30.6	-	-	-	-	-	-	4.0	0.7	0.3	
1985	100	65.1	57.6	7.4	0.0	30.2	28.7	-	-	-	-	-	-	3.8	0.6	0.3	
1990	100	65.7	60.0	5.7	0.0	29.6	28.2	-	-	-	-	-	-	3.9	0.4	0.3	
1991	100	63.3	58.9	4.5	0.0	31.7	30.4	-	-	-	-	-	-	4.0	0.6	0.3	
1991	100	64.2	59.4	4.5	0.0	31.6	30.4	-	-	-	-	-	-	3.2	0.6	0.3	
1992	100	64.7	56.8	6.2	0.0	31.0	29.8	-	-	-	-	-	-	2.9	1.1	0.3	
1993	100	64.5	57.7	5.9	0.0	29.6	28.4	-	-	-	-	-	-	2.8	2.8	0.3	
1994	100	64.6	57.5	5.6	-	28.7	27.2	-	-	-	-	-	0.0	2.8	3.6	0.3	
1995	100	61.0	55.3	4.3	1.1	33.3	31.9	-	-	-	-	-	0.0	2.9	2.4	0.3	
1996	100	61.4	57.3	4.1	-	32.3	30.8	-	-	-	-	-	0.0	3.4	2.5	0.4	

*) IN DER ABGRENZUNG DER VOLKSWIRTSCHAFTLICHEN GESAMTRECHNUNGEN, OHNE VORGÄNGE DER FINANZIERUNGSRECHNUNG.
1) BIS 1990 UND ZUM VERGLEICH AUCH ERSTE ANGABE FÜR 1991 NUR

FRÜHERES BUNDESGBIET. - AB 1992 VORLÄUFIGES ERGEBNIS.
2) EINSCHL. PRIVATER ORGANISATIONEN OHNE ERWERBSZWECK.
3) OHNE VERMÖGENSWIRKSAME STEUERN.

8 EINNAHMEN DES STAATES NACH HERKUNFTSSEKTOREN UND EINNAHMEARTEN *)

DEUTSCHLAND

8.4 LÄNDER

JAHR 1)	INSGESAMT	VON UNTERNEHMEN				VON PRIVATEN HAUSHALTEN 2)						VON DER ÜBRIGEN WELT	VOM STAAT	AB-SCHREIBUNGEN
		ZUSAMMEN	DARUNTER			ZUSAMMEN	STEUERN 3)	DARUNTER			VER-MÖGENS-ÜBERTRAGUNGEN			
			STEUERN 3)	VER-MÖGENS-EINKOMMEN	VER-MÖGENS-ÜBERTRAGUNGEN			TATSÄCHLICHE SOZIALBEITRÄGE	ARBEITGEBER-BEITRÄGE	ARBEITNEHMER-BEITRÄGE				
MILL. DM														
1960	31410	10320	9540	600	20	14620	12530	-	-	-	200	-	6170	300
1961	36710	11770	10810	770	20	17900	15570	-	-	-	240	10	6700	330
1962	41140	12450	11500	740	30	20470	17990	-	-	-	290	10	7830	380
1963	42720	12300	11410	660	30	21700	19080	-	-	-	230	20	8280	420
1964	45850	13140	12160	710	50	23880	21030	-	-	-	230	20	8350	460
1965	47980	13610	12590	750	40	25040	21780	-	-	-	320	50	8750	530
1966	52260	13820	12780	750	40	28010	24440	-	-	-	330	90	9740	600
1967	53980	13990	13020	680	30	29210	25460	-	-	-	310	80	10060	640
1968	59530	15310	14310	680	30	31890	27720	-	-	-	350	70	11550	710
1969	66620	16080	16790	680	30	36850	31980	-	-	-	450	70	10820	790
1970	73760	28590	27040	1140	70	32720	27000	-	-	-	520	60	11430	960
1971	84720	30290	28910	870	100	38790	32170	-	-	-	510	550	14000	1090
1972	101100	35850	34580	730	100	45460	38110	-	-	-	530	560	17990	1240
1973	116170	39800	38320	640	120	53680	45140	-	-	-	470	580	20810	1400
1974	127490	41970	40720	580	110	60560	50720	-	-	-	470	670	22700	1590
1975	127330	39640	38570	370	140	60700	49780	-	-	-	530	700	24520	1770
1976	142130	44130	42740	680	140	69150	56840	-	-	-	1060	830	26070	2190
1977	155760	50190	48370	1020	160	75790	63720	-	-	-	900	1120	26520	2950
1978	166380	55750	53900	1000	170	78950	64930	-	-	-	940	810	28500	2370
1979	179200	62370	60300	1120	170	82680	67650	-	-	-	1010	1130	30400	2620
1980	188730	63680	61070	1550	180	89090	72890	-	-	-	1010	1030	31950	2980
1981	193000	64580	61370	2060	190	91010	73370	-	-	-	1090	1100	33050	3260
1982	199270	67620	63850	2480	250	93470	75050	-	-	-	1270	1140	33520	3520
1983	208040	73410	69560	2460	260	96420	77030	-	-	-	1430	1070	33440	3700
1984	218850	80080	75890	2760	220	100840	80530	-	-	-	1570	880	33180	3870
1985	229350	83620	79540	2660	230	106730	85620	-	-	-	1510	1000	33980	4020
1986	236830	85530	81950	2060	210	111790	89410	-	-	-	1890	1350	33990	4170
1987	245290	85390	82790	930	210	118460	95060	-	-	-	2240	1330	35770	4340
1988	253850	88980	86990	160	210	121560	97170	-	-	-	2400	1980	36770	4560
1989	276100	96190	94050	200	200	131880	107170	-	-	-	2080	1600	41680	4850
1990	282390	100340	98610	-490	320	130690	103590	-	-	-	3020	2310	43840	5210
1991	315370	110980	108450	-60	490	145580	117820	-	-	-	2630	4140	49030	5640
1991	378190	117110	113980	40	850	152950	124800	-	-	-	2630	2590	99190	6350
1992	404550	126160	123880	-870	700	171000	139800	-	-	-	3030	3070	97350	6970
1993	421130	138870	135940	-670	830	177630	144370	-	-	-	3040	3030	94110	7480
1994	434170	146690	142610	-220	1280	184440	148180	-	-	-	3470	4270	90950	7620
1995	436680	162140	157590	-220	1700	184730	147460	-	-	-	3560	3520	78050	8140
1996	455070	183070	177300	-370	3030	173540	134750	-	-	-	4000	5620	64480	8360

VERÄNDERUNG GEGENÜBER DEM VORJAHR IN %

1980	5.3	2.1	1.3	38.4	5.9	7.8	7.7	-	-	-	-	-8.8	5.1	13.7
1981	2.3	1.4	0.5	32.9	5.6	2.2	0.7	-	-	-	7.9	5.8	3.4	9.4
1982	3.2	4.7	4.0	20.4	36.8	2.7	2.3	-	-	-	16.5	3.6	1.4	8.0
1983	4.4	8.6	8.9	-0.8	-3.8	3.2	2.6	-	-	-	12.6	-6.1	-0.2	5.1
1984	5.2	9.1	9.1	12.2	-12.0	4.6	4.5	-	-	-	9.8	-17.8	-0.8	4.6
1985	4.8	4.4	4.8	-3.6	4.5	5.8	6.3	-	-	-	-3.8	13.6	2.4	3.9
1986	3.3	2.3	3.0	-22.6	-8.7	6.0	4.4	-	-	-	25.2	35.0	0.0	3.7
1987	3.6	-0.2	1.0	-54.9	-	5.0	6.3	-	-	-	18.5	-1.5	5.2	4.1
1988	3.5	4.2	5.1	-82.8	-	8.6	10.3	-	-	-	7.1	48.8	5.1	8.1
1989	8.8	8.1	8.1	25.0	-4.8	8.5	10.3	-	-	-	-13.3	-19.2	13.1	6.4
1990	2.3	4.3	4.8	x	60.0	-0.9	-3.3	-	-	-	45.2	44.4	5.4	7.4
1991	11.7	10.6	10.0	x	53.1	11.4	13.7	-	-	-	-12.9	79.2	11.8	8.3
1992	7.0	7.7	8.7	x	-17.6	11.8	12.0	-	-	-	15.2	18.5	-1.9	9.8
1993	4.1	10.1	9.7	x	18.6	3.9	3.3	-	-	-	0.3	-1.3	-3.3	7.6
1994	3.1	5.6	4.9	x	54.2	3.6	2.6	-	-	-	14.1	40.9	-3.4	4.4
1995	0.6	10.5	10.5	x	32.8	0.2	-0.5	-	-	-	2.6	-15.2	-14.2	4.1
1996	4.2	12.9	12.5	x	78.2	-6.1	-8.6	-	-	-	12.4	55.2	8.2	2.7

JAHRESDURCHSCHNITTLICHE VERÄNDERUNG IN %

1960/90	7.6	7.9	8.1	x	9.7	7.6	7.3	-	-	-	9.5	x	6.8	10.0
1970/90	6.9	6.5	6.7	x	7.9	7.2	7.0	-	-	-	9.2	x	7.0	8.8
1980/90	4.1	4.7	4.9	x	5.9	3.9	3.6	-	-	-	11.6	x	3.2	5.7
1960/70	8.9	10.7	11.0	x	13.3	8.4	8.0	-	-	-	10.0	x	6.4	12.3
1970/80	9.9	8.3	8.5	x	9.9	10.5	10.4	-	-	-	6.9	x	10.8	12.0
1980/85	8.8	5.7	5.7	x	14.9	11.4	11.7	-	-	-	9.9	x	7.2	12.1
1965/70	9.0	16.0	16.5	x	11.8	5.5	4.4	-	-	-	10.2	x	8.8	12.6
1970/75	11.5	6.8	7.4	x	14.9	13.2	13.0	-	-	-	0.4	x	16.5	13.0
1975/80	8.2	9.9	9.6	x	5.2	8.0	7.9	-	-	-	13.8	x	5.4	11.0
1980/85	4.0	5.6	5.4	x	5.0	3.7	3.3	-	-	-	8.4	x	1.2	6.2
1985/90	4.2	3.7	4.4	x	6.8	4.1	3.9	-	-	-	14.9	x	5.2	5.3
1991/95	3.7	8.5	8.4	x	18.9	4.6	4.3	-	-	-	7.9	x	-5.6	6.4

% DER EINNÄHMEN

1960	100	32.9	30.4	1.9	0.1	46.5	39.9	-	-	-	0.6	-	19.6	1.0
1965	100	28.4	26.2	1.5	0.1	52.2	45.4	-	-	-	0.7	0.1	18.2	1.1
1970	100	36.8	35.7	1.5	0.1	44.4	36.6	-	-	-	0.7	0.1	18.5	1.3
1975	100	31.1	30.3	0.3	0.1	47.7	39.1	-	-	-	0.4	0.5	19.3	1.4
1980	100	33.7	32.4	0.8	0.1	47.2	38.6	-	-	-	0.6	0.6	16.9	1.6
1985	100	36.5	34.7	1.2	0.1	46.6	37.3	-	-	-	0.7	0.4	14.8	1.8
1990	100	35.5	34.9	-	0.1	46.3	36.7	-	-	-	1.1	0.8	15.6	1.8
1991	100	35.2	34.4	-	0.2	46.2	37.4	-	-	-	0.8	1.3	15.6	1.8
1991	100	31.0	30.1	0.0	0.2	40.4	33.0	-	-	-	0.7	0.7	26.2	1.7
1992	100	31.2	30.6	-	0.2	42.3	34.6	-	-	-	0.7	0.8	24.1	1.7
1993	100	33.0	32.3	-	0.2	42.2	34.3	-	-	-	0.7	0.7	22.3	1.8
1994	100	33.8	32.8	-	0.3	42.6	34.1	-	-	-	0.8	1.0	20.9	1.8
1995	100	37.1	36.1	-	0.4	42.3	33.8	-	-	-	0.8	0.8	17.9	1.9
1996	100	40.2	39.0	-	0.7	38.1	29.6	-	-	-	0.9	1.2	18.6	1.8

*) IN DER ABGRENZUNG

8 EINNAHMEN DES STAATES NACH HERKUNFTSSEKTOREN UND EINNAHMEARTEN *)

DEUTSCHLAND

8.5 GEMEINDEN

JAHR 1)	INS- GESAMT	VON UNTERNEHMEN				VON PRIVATEN HAUSHALTEN 2)				VON DER ÜBRIGEN WELT	VOM STAAT	AB- SCHREI- BUNGEN
		ZUSAMMEN	DARUNTER			ZUSAMMEN	DARUNTER					
			STEUERN 3)	VER- MÖGENS- EIN- KOMMEN	VER- MÖGENS- ÜBERTRA- GUNGEN		TATSÄCHLICHE SOZIALBEITRÄGE					
							ARBEIT- GEBER- BEITRÄGE	ARBEIT- NEHMER- BEITRÄGE	SONSTIGE BEITRÄGE			
MILL. DM												
1960	16640	10480	8670	1290	470	610	40	-	-	-	4870	680
1961	19050	11420	9450	1430	490	670	40	-	-	-	6200	760
1962	21850	12230	10210	1400	560	780	40	-	-	-	8080	850
1963	24120	12940	10760	1400	720	680	50	-	-	-	9540	960
1964	26300	13830	11500	1420	840	800	50	-	-	-	10610	1060
1965	28340	14490	11990	1450	980	900	80	-	-	-	11770	1180
1966	30710	15680	12870	1640	1090	960	90	-	-	-	12770	1300
1967	31820	16860	14190	1700	1200	1040	50	-	-	-	13220	1380
1968	33030	16840	13560	1920	1260	1130	50	-	-	-	13570	1490
1969	39140	21080	17500	2120	1340	1700	460	-	-	-	14710	1650
1970	40880	14690	10560	2470	1520	8190	6730	-	-	-	16030	1970
1971	47190	16320	11900	2270	1950	10030	8300	-	-	-	18570	2270
1972	54790	18960	14190	2240	4390	13630	10200	-	-	-	21260	2530
1973	64320	21990	16460	2710	2570	14310	12050	-	-	-	25200	2820
1974	71750	23770	17620	2940	2990	16230	13540	-	-	-	28570	3180
1975	74170	24080	18010	2600	3220	16180	13280	-	-	-	30450	3460
1976	81020	27370	20710	2820	3550	18520	15390	-	-	-	31370	3760
1977	87000	29560	22590	3160	3390	20520	17200	-	-	-	32710	4110
1978	93820	31060	23940	3250	3510	21240	17480	-	-	-	37000	4520
1979	100970	32490	24440	3780	3860	22250	18220	-	-	-	41180	6050
1980	112880	36340	27510	4050	4330	25790	21460	-	-	-	44990	6760
1981	12640	35300	26130	4100	4550	26260	21590	-	-	-	44730	6350
1982	14150	36030	26540	4390	4550	26300	22000	-	-	-	44350	6840
1983	156500	38410	28700	4620	4490	27820	22500	-	-	-	43170	7200
1984	121940	40540	30960	5090	3920	29080	23700	-	-	-	44810	7510
1985	128480	42470	32820	5350	3720	31030	25330	-	-	-	47250	7730
1986	133490	44050	34220	5510	3590	32330	26130	-	-	-	49150	7960
1987	137880	43490	36640	5400	3690	34570	28000	-	-	-	51580	8240
1988	144010	47000	36640	5620	3900	35840	28890	-	-	-	52600	8570
1989	152250	49640	38820	5970	3920	38520	31410	-	-	-	54940	9050
1990	158870	52560	40980	6450	4120	38370	30680	-	-	-	58260	9680
1991	172290	55620	42770	7100	4600	42890	34980	-	-	-	63350	10430
1991	214900	58400	44440	7990	4780	45450	36640	-	-	-	99520	11530
1992	231330	64050	47840	9490	5420	50690	41400	-	-	-	104010	12580
1993	243990	66990	49920	9860	6160	52200	42220	-	-	-	111290	13510
1994	248610	69150	51110	10210	6530	54380	42820	-	-	-	110960	14120
1995	250230	69520	50780	10320	6490	55930	43120	-	-	-	110020	14760
1996	253670	73960	55080	10370	6400	51580	38750	-	-	-	113000	15140
VERÄNDERUNG GEGENÜBER DEM VORJAHR IN %												
1980	11.8	11.8	12.6	7.1	12.2	15.9	17.8	-	-	-	9.3	14.1
1981	-0.2	-2.9	-5.0	1.2	5.1	1.8	0.4	-	-	-	-0.6	10.2
1982	1.3	2.1	1.6	7.1	-	2.6	2.1	-	-	-	-0.8	7.7
1983	2.1	6.6	8.1	5.2	-1.3	3.3	2.7	-	-	-	-2.7	5.3
1984	4.6	5.5	7.9	10.2	-12.7	4.5	4.9	-	-	-	3.8	4.3
1985	5.4	4.8	6.0	5.1	-5.1	6.7	6.9	-	-	-	5.4	2.9
1986	3.9	3.7	4.3	3.0	-3.5	4.2	3.2	-	-	-	4.0	3.0
1987	3.3	-1.3	-1.6	-2.0	2.8	6.9	7.3	-	-	-	4.9	3.5
1988	4.4	8.1	8.9	4.1	5.7	3.7	3.1	-	-	-	2.0	4.0
1989	5.7	5.6	5.9	6.2	0.5	7.8	8.7	-	-	-	4.4	5.6
1990	4.3	5.9	5.6	8.0	5.1	-0.6	-2.3	-	-	-	6.0	7.0
1991	8.4	6.8	4.4	10.1	11.7	11.8	14.0	-	-	-	8.7	7.7
1992	7.6	9.7	7.7	18.8	13.4	11.5	12.4	-	-	-	4.5	9.1
1993	5.5	4.6	4.3	3.9	13.7	3.0	2.0	-	-	-	7.0	7.4
1994	1.9	3.2	2.4	3.5	6.0	4.2	1.4	-	-	-	-0.3	4.8
1995	0.7	0.5	-0.6	1.1	-0.6	2.9	0.7	-	-	-	-0.8	4.5
1996	1.4	6.4	8.5	0.5	-1.4	-7.8	-10.1	-	-	-	2.7	2.6
JAHRESURCHSchnittliche VERÄNDERUNG IN %												
1960/90	7.8	5.5	5.3	5.5	7.6	14.8	24.8	-	-	-	8.5	9.3
1970/90	7.0	6.6	7.0	4.9	5.1	8.0	7.9	-	-	-	6.7	8.3
1980/90	3.5	3.8	4.1	4.8	-0.5	4.1	3.6	-	-	-	2.6	5.3
1960/70	9.4	3.4	2.0	6.7	12.6	29.7	67.0	-	-	-	12.7	11.8
1970/80	10.7	9.6	10.0	9.1	11.0	12.2	12.0	-	-	-	10.9	11.3
1960/65	11.2	6.7	6.7	2.4	15.8	8.1	4.5	-	-	-	19.3	11.7
1965/70	7.6	0.3	-2.5	11.2	9.2	55.5	166.6	-	-	-	6.4	10.8
1970/75	12.7	10.4	11.3	1.0	16.2	14.6	14.6	-	-	-	13.7	11.9
1975/80	8.8	8.6	8.8	9.3	6.1	9.8	10.1	-	-	-	8.1	10.7
1980/85	2.6	3.2	3.6	5.7	-3.0	3.8	3.4	-	-	-	1.0	6.1
1985/90	3.3	4.4	4.6	3.8	2.9	3.3	3.9	-	-	-	4.3	4.6
1991/95	3.9	4.5	3.4	6.6	7.9	5.3	4.0	-	-	-	2.5	6.4
% DER EINNAHMEN												
1960	100	63.0	52.1	7.8	2.8	3.7	0.2	-	-	-	29.3	4.1
1965	100	51.1	42.3	5.1	3.5	3.2	0.2	-	-	-	41.5	4.2
1970	100	35.9	25.8	6.0	3.7	20.0	16.5	-	-	-	39.2	4.8
1975	100	32.6	24.3	3.5	4.3	21.8	17.9	-	-	-	41.1	4.7
1980	100	32.2	24.4	3.6	3.8	22.8	19.0	-	-	-	39.9	6.1
1985	100	33.1	25.5	4.2	2.9	24.2	19.7	-	-	-	36.8	6.0
1990	100	33.1	25.8	4.1	2.6	24.2	19.3	-	-	-	36.7	6.1
1991	100	32.3	24.8	4.1	2.7	24.9	20.3	-	-	-	36.8	6.1
1991	100	27.2	20.7	3.7	2.2	21.1	17.1	-	-	-	45.3	5.4
1992	100	27.7	20.7	4.1	2.3	21.9	17.9	-	-	-	45.0	6.4
1993	100	27.5	20.5	4.0	2.5	21.4	17.3	-	-	-	45.6	5.5
1994	100	27.8	20.6	4.1	2.6	21.9	17.2	-	-	-	44.6	5.7
1995	100	27.8	20.3	4.1	2.6	22.4	17.2	-	-	-	44.0	5.9
1996	100	29.2	21.7	4.1	2.6	20.3	15.3	-	-	-	44.5	6.0

*) IN DER ABGRENZUNG DER VOLKSWIRTSCHAFTLICHEN GESAMTRECHNUNGEN, OHNE VORGÄNGE DER FINANZIERUNG RECHNUNG.
1) BIS 1990 UND ZUM VERGLEICH AUCH ERSTE ANGABE FÜR 1991 NUR

FRÜHERES BUNDES GEBIET. - AB 1992 VORLÄUFIGES ERGEBNIS.
2) EINSCHL. PRIVATER ORGANISATIONEN OHNE ERWERBSZWECK.
3) OHNE VERMÖGENSWIRKSAME STEUERN.

8 EINNAHMEN DES STAATES NACH HERKUNFTSSEKTOREN UND EINNAHMEARTEN 1)

DEUTSCHLAND

8.6 SOZIALVERSICHERUNG

JAHR 1)	INS-GESAMT	VON UNTERNEHMEN				VON PRIVATEN HAUSHALTEN 2)				VON DER ÜBRIGEN WELT	VOM STAAT	AB-SCHREIBUNGEN		
		ZUSAMMEN	DARUNTER			ZUSAMMEN	STEUERN 3)	DARUNTER						
			STEUERN 3)	VER-MÖGENS-EIN-KOMMEN	VER-MÖGENS-ÜBER-TRAGEN-GEN			TATSÄCHLICHE SOZIALBEITRÄGE	VER- MÖGENS- ÜBER- TRÄGE				ARBEIT- GEBER- BEITRÄGE	ARBEIT- NEHMER- BEITRÄGE
MILL. DM														
1960	36600	1200	-	1070	-	29050	-	14100	11650	3180	-	50	6250	50
1961	42410	1360	-	1220	-	31940	-	15410	12800	3570	-	70	8990	50
1962	44540	1300	-	1140	-	35480	-	16990	14360	3970	-	60	7640	60
1963	48420	1670	-	1470	-	38260	-	18230	15420	4430	-	70	8350	70
1964	51840	1820	-	1600	-	40690	-	19180	16840	4460	-	80	9180	70
1965	56940	1990	-	1750	-	44940	-	21100	18790	4630	-	100	9840	70
1966	63360	2270	-	2000	-	49860	-	23330	20730	5550	-	110	11050	70
1967	66850	2440	-	2140	-	52230	-	23600	21160	7210	-	80	12030	70
1968	72350	2430	-	2110	-	57570	-	26370	23780	7150	-	90	12180	80
1969	81050	2430	-	2090	-	65980	-	30340	27580	7770	-	120	12440	80
1970	94230	2960	-	2590	-	78370	-	36060	32740	9230	-	180	12620	100
1971	108260	3460	-	2980	-	90750	-	42510	36810	11050	-	170	13760	120
1972	125620	4010	-	3340	-	104920	-	48800	41520	13230	-	190	15360	140
1973	149380	5610	-	4970	-	124330	-	58140	48920	15790	1010	280	19000	180
1974	166520	5410	-	4540	-	138950	-	64340	53550	19340	1180	320	21660	180
1975	190940	5400	-	4450	-	156340	-	70400	58340	25040	1940	340	28660	200
1976	212390	5260	-	4240	-	176930	-	79300	66370	28020	2560	350	29640	210
1977	222090	5160	-	4140	-	187180	-	85720	72020	27180	1560	410	29100	240
1978	236490	4990	-	3840	-	198100	-	91400	76830	28000	1140	460	32680	260
1979	253990	5410	-	3970	-	214250	-	98710	82890	30860	1030	520	33520	290
1980	276780	6110	-	4700	-	231830	-	107220	90250	32010	1550	600	37910	330
1981	300730	7200	-	5820	-	249780	-	114550	96580	36930	880	600	42780	370
1982	318800	7130	-	5710	-	264100	-	120340	101350	41430	-	600	46570	400
1983	318350	6930	-	5080	-	269620	-	124030	104600	39930	-	600	41170	430
1984	331770	6660	-	5050	-	283220	-	130230	110300	41620	-	600	40820	430
1985	348140	6850	-	5290	-	297680	-	136560	116260	43790	-	640	42460	510
1986	364180	6620	-	5150	-	313900	-	144050	123150	45550	-	640	42470	550
1987	378790	6520	-	5170	-	326470	-	149560	128120	47540	-	680	44550	570
1988	397640	6660	-	5310	-	341620	-	156310	134390	49630	-	760	48010	590
1989	418620	7660	-	6190	-	357480	-	163090	140640	52370	-	840	52030	610
1990	448120	9710	-	8200	-	381880	-	174840	150800	54810	-	2320	53550	660
1991	499590	12700	-	10150	-	416220	-	191750	166350	56650	-	6300	64280	720
1991	573500	12460	-	10500	-	484280	-	222380	191550	68770	-	1520	74490	750
1992	628540	13440	-	11570	-	531200	-	241320	210510	78010	-	2010	81020	840
1993	679780	12880	-	10830	-	563200	-	250830	218670	92020	-	2190	100570	940
1994	713640	11810	-	9490	-	603360	-	268700	233380	99560	-	2200	95260	1010
1995	742440	11510	-	8780	-	631580	-	279800	243070	106900	-	2550	95770	1060
1996	784660	11310	-	8090	-	661930	-	287750	252640	119840	-	2740	107570	1110
VERÄNDERUNG GEGENÜBER DEM VORJAHR IN %														
1960	9.0	12.9	-	18.4	-	8.2	-	8.5	8.9	3.7	50.5	15.4	13.1	13.8
1961	8.7	17.8	-	23.8	-	7.7	-	6.8	7.0	15.4	-43.2	-	12.8	12.1
1962	6.0	-1.0	-	-1.9	-	5.7	-	5.1	4.9	12.2	-100.0	-	8.9	8.1
1963	-0.1	-8.4	-	-11.0	-	2.1	-	3.1	3.2	-3.6	-	-	-11.6	7.5
1964	4.2	2.0	-	-0.4	-	5.0	-	5.0	5.4	4.2	-	-	-0.9	9.3
1965	4.9	2.9	-	4.5	-	5.1	-	4.9	5.4	5.2	-	6.7	4.0	8.5
1966	4.6	-3.4	-	-2.6	-	4.6	-	5.5	5.4	4.0	-	-	4.0	7.8
1967	4.0	-1.5	-	-0.4	-	4.0	-	3.8	4.0	4.4	-	6.3	4.9	3.6
1968	5.0	2.1	-	-2.7	-	4.6	-	4.5	4.9	4.4	-	11.8	7.8	3.6
1969	5.3	15.0	-	16.6	-	4.6	-	4.3	4.7	5.3	-	10.5	8.4	3.4
1990	7.0	26.8	-	32.5	-	6.8	-	7.2	7.2	4.7	-	176.2	2.9	8.2
1991	11.5	24.3	-	23.8	-	9.0	-	9.7	10.3	3.4	-	171.6	20.0	9.1
1992	9.6	7.9	-	10.2	-	9.7	-	8.4	9.8	13.4	-	32.2	8.8	12.0
1993	8.2	-4.2	-	-6.4	-	6.0	-	4.0	3.9	18.0	-	9.0	24.1	11.9
1994	5.0	-8.3	-	-12.4	-	7.1	-	7.1	6.7	8.2	-	0.6	-5.3	7.4
1995	4.0	-2.5	-	-7.5	-	4.7	-	4.1	4.2	7.4	-	15.9	0.6	5.0
1996	5.7	-1.7	-	-7.9	-	4.8	-	2.8	3.9	12.1	-	7.5	12.3	4.7
JAHRESDURCHSCHNITTLLICHE VERÄNDERUNG IN %														
1960/90	8.7	7.2	-	7.0	-	9.0	-	8.8	8.9	10.0	X	13.6	7.4	9.0
1970/90	8.1	6.1	-	6.9	-	8.2	-	8.2	7.9	9.3	X	13.6	7.5	9.9
1980/90	4.9	4.7	-	6.7	-	5.1	-	5.0	5.3	5.5	X	14.5	3.5	8.2
1990/70	9.9	9.4	-	9.2	-	10.4	-	9.8	10.9	11.2	X	13.7	7.3	7.2
1970/80	11.4	7.5	-	6.1	-	11.5	-	11.5	10.7	13.2	X	12.8	11.6	12.7
1960/65	9.2	10.6	-	10.3	-	9.1	-	8.4	10.0	8.7	X	14.9	9.5	7.0
1965/70	10.6	8.3	-	8.2	-	11.8	-	11.3	11.7	13.8	X	13.6	5.1	7.4
1970/75	15.2	12.8	-	11.4	-	14.8	-	14.3	12.2	22.1	X	13.6	17.8	14.9
1975/80	7.7	2.5	-	1.1	-	8.2	-	8.8	9.1	5.0	X	12.0	5.8	10.5
1980/85	4.7	2.3	-	2.4	-	5.1	-	5.0	5.2	6.6	X	1.3	2.3	9.1
1985/90	5.2	7.2	-	9.2	-	5.1	-	5.1	5.3	4.6	X	29.4	4.8	6.3
1991/95	6.7	-2.0	-	-4.4	-	6.9	-	6.9	6.1	11.7	X	13.8	6.5	9.0
% DER EINNÄHMEN														
1960	100	3.3	-	2.9	-	79.4	-	38.5	31.8	8.7	-	0.1	17.1	0.1
1965	100	3.5	-	3.1	-	78.9	-	37.1	33.0	8.5	-	0.2	17.3	0.1
1970	100	3.1	-	2.7	-	83.2	-	38.3	34.7	9.8	-	0.2	13.4	0.1
1975	100	2.8	-	2.3	-	81.9	-	36.9	30.6	13.1	1.0	0.2	15.0	0.1
1980	100	2.2	-	1.7	-	83.8	-	38.7	32.6	11.6	0.6	0.2	13.7	0.1
1985	100	2.0	-	1.5	-	85.5	-	39.2	33.4	12.6	-	0.2	12.2	0.1
1990	100	2.2	-	1.8	-	85.2	-	39.0	33.7	12.2	-	0.5	11.9	0.1
1991	100	2.4	-	2.0	-	83.3	-	38.4	33.3	11.3	-	1.3	12.9	0.1
1991	100	2.2	-	1.8	-	84.4	-	38.8	33.4	12.0	-	0.3	13.0	0.1
1992	100	2.1	-	1.8	-	84.5	-	38.4	33.5	12.4	-	0.3	12.9	0.1
1993	100	1.9	-	1.6	-	82.9	-	36.9	32.2	13.5	-	0.3	14.8	0.1
1994	100	1.7	-	1.3	-	84.6	-	37.7	32.7	14.0	-	0.3	13.3	0.1
1995	100	1.6	-	1.2	-	85.1	-	37.7	32.7	14.4	-	0.3	12.9	0.1
1996	100	1.4	-	1.0	-	84.4	-	36.7	32.2	15.3	-	0.3	13.7	0.1

*) IN DER ABGRENZUNG DER VOLKSWIRTSCHAFTLICHEN GESAMTRECHNUNGEN, OHNE VORGÄNGE DER FINANZIERUNGSRECHNUNG.
1) BIS 1990 UND ZUM VERGLEICH AUCH ERSTE ANGABE FÜR 1991 NUR

FRÜHERES BUNDES-GEbiet. - AB 1992 VORLÄUFIGES ERGEBNIS.
2) EINSCHL. PRIVATER ORGANISATIONEN OHNE ERWERBSZWECK.
3) OHNE VERMÖGENSWIRKSAME STEUERN.

9 STEUEREINNAHMEN *) DES STAATES NACH STEUERARTEN
DEUTSCHLAND
9.1 STAAT INSGESAMT

JAHR 1)	INS-GESAMT	INDIREKTE STEUERN							DIREKTE STEUERN					
		ZUSAMMEN	PRODUKTIONSSTEUERN 2)			VERWALTUNGSGEBÜHREN	NICHT ABZIEHBARE UMSATZ- STEUERN 3)	EINFUHR- ABGABEN 4)	ZUSAMMEN	LOHN- STEUER 5) 16]	VERAN- LAGTE EIN- KOMMEN- STEUER 5) 17])	KÖRPER- SCHAFT- STEUER 7) 18]	SON- STIGE DIREKTE STEUERN 7)	
		ZUSAMMEN	VER- BRAUCH- STEUERN	GEWERBE- STEUER	SONSTIGE PRODUK- TIONS- STEUERN				ZUSAMMEN					
MILL. DM														
1950	20700	12700	11750	3820	1020	2480	190	-	760	8000	1930	2110	1470	2490
1951	26950	16750	15470	4520	1670	2950	210	-	1070	10200	3100	2380	2350	2350
1952	32750	19770	18090	4740	2240	3430	230	-	1450	12980	3910	4040	2870	2160
1953	35890	21290	19350	4900	2660	3660	250	-	1690	14500	3940	3080	3080	2540
1954	37780	22710	20510	4760	2850	4110	290	-	1940	15070	4170	4780	3180	2940
1955	41470	25750	23090	5470	3170	4320	290	-	2370	15720	4920	4570	3280	2950
1956	45860	28140	25190	5950	3570	4630	300	-	2650	17740	5850	4920	3810	3160
1957	49100	30230	27100	6370	4330	5090	340	-	2790	18870	4940	5820	4750	3360
1958	51260	31670	28350	6610	4510	5550	380	-	2940	19590	5630	5360	5140	3460
1959	57510	35440	31540	7220	5660	6020	410	-	3490	22070	5810	7060	5120	4080
1960	65630	38940	34590	7800	6480	6230	430	-	3920	26690	7860	8570	6310	3950
1961	69770	41780	35610	7780	6780	6220	460	-	5710	27990	8320	8970	6560	4140
1962	79970	46190	39460	8940	7430	6570	510	-	6220	33780	10710	10820	7520	4730
1963	87890	50060	42180	9640	7980	7040	550	-	7330	37830	12450	12220	7820	5340
1964	93270	52790	44110	10300	8470	7320	600	-	8080	40480	14030	13450	7710	5290
1964	101950	57480	48630	12070	9100	7800	680	-	8170	44470	16500	14100	8040	5830
1965	107840	62190	56580	13370	9350	8290	730	-	8880	45650	16690	14800	8170	5990
1966	114890	65500	56000	14720	10090	8770	800	-	8700	49390	19280	16080	7710	6320
1967	117380	67990	58120	17050	10010	9040	860	-	9010	49390	19630	15780	7080	6900
1968	129800	74940	63590	17730	10540	8680	930	30990	6070	54860	22430	16270	8560	7600
1969	152160	86280	42760	18720	14220	9820	1090	37620	6850	63880	27640	17040	10950	8250
1970	161890	89050	40580	19390	10730	10460	1140	39910	7420	72840	37460	16890	9250	9240
1971	183650	98690	44370	20410	12320	11540	1300	45040	7980	84960	47390	19520	8120	9930
1972	201250	110180	50480	22990	14850	12640	1450	49380	8870	91070	50010	22080	8530	10450
1973	236860	121070	57800	26560	17770	13470	1630	52260	9380	115810	64890	27750	12120	11050
1974	253420	125040	59910	27000	18770	14140	1810	54430	8890	128380	76080	28420	11740	12140
1975	254100	130280	60740	26600	17900	16240	1960	57310	10270	123820	74110	28410	10850	10450
1976	285750	141920	66270	27750	20110	18410	2210	61810	11630	143830	84370	33450	14580	11430
1977	317170	152520	72060	29140	23030	19890	2330	65700	12430	164650	94190	37510	19690	12360
1978	335050	167560	78860	30850	24000	21000	2440	76240	13020	167490	95680	38230	21180	12400
1979	358670	183160	80890	32790	25060	23040	2550	80700	12700	176510	100790	37990	23930	12800
1980	381220	193470	80770	32980	27090	20700	2660	96570	13480	187750	115660	37310	22260	12620
1981	386400	198290	80700	33940	26040	20720	2780	100730	14080	188110	120170	33540	21380	13020
1982	394860	201680	82750	34760	26100	21890	2950	101170	14810	193180	126670	31160	22680	13470
1983	414760	214390	85730	35890	26190	23650	3220	109230	16210	200380	131480	29650	25580	13650
1984	439150	226130	90550	37330	28330	24890	3200	115900	16480	213020	139590	28930	30300	14200
1985	459950	230310	93980	37440	30760	25780	3230	116660	16440	229640	149960	30080	34970	14630
1986	473210	236170	97950	37660	31980	28310	3320	117680	17020	237040	154620	30660	34030	17730
1987	491440	245500	97820	36480	31440	29910	3420	125110	19150	245940	167310	31500	29160	17970
1988	512520	257110	103770	37810	34480	31900	3710	130100	19530	255410	170490	34020	32030	18870
1989	560090	278330	113470	41430	36700	35340	3950	137530	23380	281760	184420	37800	35980	23560
1990	573220	302220	117860	43210	38790	35860	4410	154970	24980	271000	179110	37720	32190	21980
1991	653550	337530	129150	50180	40750	38220	4880	174220	29280	316020	214390	43810	34110	23710
1991	689220	358460	139110	57390	41320	40400	5490	183760	30100	330760	228540	44390	35290	24540
1992	754740	389840	153600	63250	44860	45490	6180	198950	31110	364900	258510	44540	38940	25910
1993	772910	409560	156840	66070	42880	48490	7080	217110	28530	383350	259320	35090	31560	37380
1994	811230	443560	170990	72540	44080	54370	7530	234890	30150	367670	270540	28110	23010	46010
1995	838580	447190	172130	72630	42160	57340	8560	235410	31090	391390	302680	18990	22940	46780
1996	821060	451920	175530	75830	46170	53530	8100	232710	31080	369140	281350	19920	33790	44080
VERÄNDERUNG GEGENÜBER DEM VORJAHR IN %														
1965	5.8	8.2	8.1	10.8	2.7	6.3	7.4	-	8.7	2.7	1.2	5.0	1.6	2.7
1966	6.5	5.3	6.5	10.1	7.9	5.8	7.6	-	-2.0	8.2	15.5	8.6	-5.5	6.5
1967	2.2	3.8	3.8	15.9	-0.8	7.1	7.5	-	3.6	-	1.8	-1.9	-8.2	9.2
1968	10.6	10.2	-36.4	3.9	5.3	-4.0	8.1	X	-32.6	11.1	14.3	3.1	20.9	10.1
1969	17.2	17.6	15.7	5.6	34.9	13.1	12.9	21.4	12.9	16.4	23.2	4.7	27.9	8.6
1970	6.4	0.9	-5.1	3.6	-24.5	6.5	8.6	6.1	8.3	14.0	35.5	-0.9	-15.8	12.0
1971	13.4	8.8	9.3	5.3	14.8	11.3	14.0	12.9	7.6	16.6	26.6	15.6	-12.2	7.5
1972	5.6	11.6	13.8	12.6	20.6	11.6	11.5	9.6	11.2	7.2	6.5	3.1	6.0	5.2
1973	17.7	9.9	14.5	15.5	19.7	6.6	12.4	5.8	5.7	27.2	29.8	25.7	42.1	5.7
1974	7.0	3.3	3.7	1.7	5.6	5.0	11.0	4.2	-5.2	10.9	17.2	2.4	-3.1	9.9
1975	0.3	4.2	1.4	-1.5	-4.6	14.9	8.3	5.3	15.5	-3.6	-2.6	-0.0	-7.6	-13.9
1976	12.6	8.9	9.1	4.3	12.3	13.4	12.8	7.9	13.2	16.2	13.8	17.7	34.4	9.4
1977	11.0	7.5	8.7	5.0	14.5	8.0	6.4	6.3	6.9	14.6	11.6	12.1	35.0	16.0
1978	5.6	9.9	5.3	5.9	4.2	5.6	4.7	16.0	4.7	1.7	1.6	1.9	7.6	-6.5
1979	7.0	9.3	6.6	6.3	4.4	9.7	4.5	14.1	-2.5	4.8	5.3	-0.6	13.0	3.2
1980	6.3	5.6	-0.1	0.6	8.1	-10.2	3.9	11.0	6.1	7.0	14.7	-1.8	-7.0	-1.4
1981	1.4	2.5	0.1	2.9	-3.9	0.1	4.9	4.3	4.5	0.2	4.0	-10.1	-4.0	-3.2
1982	3.2	1.7	2.6	2.4	0.2	5.6	6.1	0.4	5.2	2.7	4.7	-7.1	6.1	3.5
1983	5.0	6.3	3.6	3.3	0.3	8.0	9.2	8.0	9.5	3.7	4.5	-4.8	12.8	1.3
1984	5.9	5.5	5.6	4.0	8.2	5.2	-0.6	6.1	1.7	6.3	6.2	-2.4	18.6	4.0
1985	4.7	1.8	3.8	0.3	8.6	3.6	0.9	0.7	-0.2	7.8	7.4	4.0	15.4	3.0
1986	2.9	2.6	4.2	0.6	4.0	9.8	2.8	1.0	3.5	3.2	3.1	1.9	-2.7	21.2
1987	3.9	4.0	-0.1	-3.1	-1.7	5.6	3.0	5.1	12.6	3.8	8.2	2.7	-14.3	1.4
1988	4.3	4.7	6.1	3.6	9.6	5.4	8.5	4.0	2.0	3.9	1.9	8.0	9.8	5.0
1989	9.3	8.3	9.3	9.6	6.6	12.2	6.5	5.7	19.7	10.3	8.2	11.1	12.3	24.9
1990	2.3	8.6	3.9	4.3	5.7	1.5	11.6	12.7	6.8	-3.8	-2.9	-0.2	-10.5	-6.7
1991	14.0	11.7	9.6	16.1	5.1	6.6	10.7	12.4	17.2	16.6	19.7	16.1	6.0	7.9
1992	9.5	8.8	10.4	10.2	8.6	12.6	12.6	8.3	3.4	10.3	14.1	0.3	1.8	5.6
1993	2.4	5.1	2.1	4.5	-5.8	6.6	14.6	9.1	-8.3	-0.4	0.3	-21.2	-12.2	44.3
1994	5.0	8.3	9.0	9.8	4.3	12.1	6.4	8.2	5.7	1.2	4.3	-19.9	-27.1	23.1
1995	3.4	0.8	0.7	0.1	-4.4	5.5	13.7	0.2	3.1	5.5	11.9	-32.4	-0.3	1.7
1996	-2.1	1.1	2.0	4.4	9.6	-6.6	-5.4	0.8	-0.0	-5.7	-7.0	-47.8	47.3	-6.6

*) OHNE VERMÖGENSWIRKSAME STEUERN.
 1) 1950 BIS 1959 UND ZUM VERGLEICH AUCH ERSTE ANG

9 STEUEREINNAHMEN *) DES STAATES NACH STEUERARTEN

DEUTSCHLAND

9.1 STAAT INSGESAMT

JAHR 1)	INS- GESAMT	INDIREKTE STEUERN							DIREKTE STEUERN					
		ZUSAMMEN	ZUSAMMEN	VER- BRAUCH- STEUER	GEWERBE- STEUER	SONSTIGE PRODUK- TIONS- STEUERN	VERWAL- TUNGSGE- BÜHREN	NICHT ABZIEH- BARE UMSATZ- STEUER 3)	EINFUHR- ABGABEN 4)	ZUSAMMEN	LOHN- STEUER 5) 6) 7)	VERAN- LAGTE EIN- KOMMEN- STEUER 5) 7) 8)	KÖRPER- SCHAFT- STEUERN 7) 8)	SON- STIGE DIREKTE STEUERN 7)
% DER STEUEREINNAHMEN														
1960	100	59.9	51.0	11.2	9.7	8.9	0.7	-	8.2	40.1	11.9	12.9	9.4	5.9
1961	100	57.8	49.3	11.2	9.3	8.3	0.6	-	7.8	42.2	13.4	13.5	9.4	5.9
1962	100	57.0	48.0	11.0	9.1	8.0	0.6	-	8.3	43.0	14.2	13.9	8.9	6.1
1963	100	56.6	47.3	11.0	9.1	7.8	0.6	-	8.7	43.4	15.0	14.4	8.3	5.7
1964	100	56.4	47.7	11.8	8.9	7.7	0.7	-	8.0	43.6	16.2	13.8	7.9	5.7
1965	100	57.7	48.8	12.4	8.7	7.7	0.7	-	8.2	42.3	15.5	14.7	7.6	5.6
1966	100	57.0	48.7	12.8	8.8	7.6	0.7	-	7.6	43.0	16.8	13.0	6.7	5.5
1967	100	57.9	49.5	14.5	8.5	7.7	0.7	-	7.7	42.1	16.3	13.4	6.0	5.9
1968	100	57.7	48.5	13.7	8.1	6.7	0.7	23.9	4.7	42.3	17.3	12.6	6.6	5.9
1969	100	55.0	25.1	12.3	9.3	6.5	0.7	24.7	4.5	42.0	18.2	11.2	7.2	5.4
1970	100	58.0	25.1	12.0	6.6	6.5	0.7	24.7	4.6	45.0	23.1	10.4	5.7	5.4
1971	100	53.7	24.2	11.1	6.7	6.3	0.7	24.5	4.3	46.3	25.8	10.6	4.4	5.4
1972	100	54.7	25.1	11.4	7.4	6.3	0.7	24.5	4.4	45.3	24.8	11.0	4.2	5.2
1973	100	51.1	24.4	11.2	7.5	5.7	0.7	22.1	4.0	48.9	27.4	11.7	5.1	4.7
1974	100	49.3	23.6	10.7	7.4	5.6	0.7	21.5	3.5	50.7	30.0	11.2	4.6	4.8
1975	100	51.3	23.9	10.5	7.0	6.4	0.8	22.6	4.0	48.7	29.2	11.2	4.3	4.1
1976	100	49.7	23.2	9.7	7.0	6.4	0.8	21.6	4.1	50.3	29.5	11.7	5.1	4.0
1977	100	48.1	22.7	9.2	7.3	6.3	0.7	20.7	3.9	51.9	29.7	11.8	6.2	4.2
1978	100	50.0	22.6	9.2	7.2	6.3	0.7	22.8	3.9	50.0	28.6	11.4	6.3	3.7
1979	100	51.1	22.6	9.1	7.0	6.4	0.7	24.3	3.5	48.9	28.1	10.6	6.7	3.6
1980	100	50.8	21.2	8.7	7.1	5.4	0.7	25.3	3.5	49.2	30.3	9.8	5.8	3.3
1981	100	51.3	20.9	8.8	6.7	5.4	0.7	26.1	3.6	48.7	31.1	8.7	5.5	3.4
1982	100	51.1	21.0	8.8	6.6	5.5	0.7	25.6	3.8	48.9	31.9	7.9	5.7	3.4
1983	100	51.7	20.7	8.7	6.3	5.7	0.8	26.3	3.9	48.3	31.7	7.1	6.2	3.3
1984	100	51.5	20.6	8.5	6.5	5.7	0.7	26.4	3.8	48.5	31.8	6.6	6.9	3.2
1985	100	50.1	20.4	8.1	6.7	5.6	0.7	25.4	3.6	49.9	32.6	6.5	7.6	3.2
1986	100	49.9	20.7	8.0	6.8	6.0	0.7	24.9	3.6	50.1	32.7	6.5	7.2	3.7
1987	100	50.0	19.9	7.4	6.4	6.1	0.7	25.5	3.9	50.0	34.0	6.4	5.9	3.7
1988	100	50.2	20.2	7.4	6.7	6.1	0.7	25.4	3.8	49.8	33.3	6.6	6.2	3.7
1989	100	49.7	20.3	7.4	6.6	6.3	0.7	24.6	4.2	50.3	32.9	6.7	6.4	4.2
1990	100	52.7	20.6	7.5	6.8	6.3	0.8	27.0	4.4	47.3	31.2	6.6	5.6	3.8
1991	100	51.6	19.8	7.7	6.2	5.8	0.7	26.7	4.5	48.4	32.8	6.7	5.2	3.6
1991	100	52.0	20.4	8.3	6.0	5.9	0.8	26.7	4.4	48.0	32.9	6.4	5.1	3.6
1992	100	51.7	20.2	8.4	5.9	6.0	0.8	26.4	4.1	48.3	34.3	5.9	4.8	3.4
1993	100	53.0	20.3	8.5	5.5	6.3	0.9	25.1	3.7	47.0	33.6	4.5	4.1	4.8
1994	100	54.7	21.1	8.9	5.4	6.7	0.9	29.0	3.7	45.3	33.3	3.5	2.8	5.7
1995	100	53.3	20.5	8.7	5.0	6.8	1.0	28.1	3.7	46.7	35.1	2.3	2.7	5.6
1996	100	55.0	21.4	9.2	5.6	6.5	1.0	28.9	3.8	45.0	34.3	1.2	4.1	5.4
% DES BRUTTOINLANDSPRODUKTS														
1960	23.0	13.8	11.8	2.6	2.2	2.1	0.2	-	1.9	9.2	2.7	3.0	2.2	1.4
1961	24.1	13.9	11.9	2.7	2.2	2.0	0.2	-	1.9	10.2	3.2	3.3	2.3	1.4
1962	24.4	13.9	11.7	2.7	2.2	2.0	0.2	-	2.0	10.5	3.5	3.4	2.2	1.6
1963	24.4	13.8	11.6	2.7	2.2	1.9	0.2	-	2.1	10.6	3.7	3.5	2.0	1.4
1964	24.3	13.7	11.6	2.9	2.2	1.9	0.2	-	1.9	10.6	3.9	3.4	1.9	1.4
1965	23.5	13.5	11.5	2.9	2.0	1.8	0.2	-	1.9	9.9	3.6	3.2	1.8	1.3
1966	23.5	13.4	11.5	3.0	2.1	1.8	0.2	-	1.8	10.1	3.9	3.3	1.6	1.3
1967	23.7	13.6	11.8	3.5	2.0	1.8	0.2	-	1.8	10.0	4.0	3.2	1.4	1.4
1968	24.3	14.1	6.9	3.3	2.0	1.6	0.2	5.8	1.1	10.3	4.2	3.1	1.6	1.4
1969	25.5	14.8	7.2	3.1	2.4	1.6	0.2	6.3	1.1	10.7	4.6	2.9	1.8	1.4
1970	24.0	13.2	6.0	2.9	1.6	1.5	0.2	6.0	1.1	10.8	5.5	2.5	1.4	1.4
1971	24.5	13.2	5.9	2.7	1.6	1.6	0.2	6.0	1.1	11.3	6.3	2.6	1.1	1.3
1972	24.4	13.4	6.1	2.8	1.8	1.5	0.2	6.0	1.1	11.1	6.1	2.7	1.0	1.3
1973	25.8	13.2	6.3	2.9	1.9	1.5	0.2	5.7	1.0	12.6	7.1	3.0	1.3	1.2
1974	25.8	12.7	6.1	2.7	1.9	1.4	0.2	5.5	0.9	13.0	7.7	2.9	1.2	1.2
1975	24.8	12.7	5.9	2.6	1.7	1.6	0.2	5.6	1.0	12.1	7.2	2.8	1.1	1.0
1976	25.5	12.7	5.9	2.5	1.8	1.6	0.2	5.5	1.0	12.8	7.5	3.0	1.3	1.0
1977	26.5	12.6	6.0	2.4	1.9	1.7	0.2	5.5	1.0	13.8	7.9	3.1	1.6	1.1
1978	26.1	13.1	5.9	2.4	1.9	1.6	0.2	5.9	1.0	13.0	7.5	3.0	1.7	1.0
1979	25.8	13.2	5.8	2.4	1.8	1.7	0.2	6.3	0.9	12.6	7.3	2.7	1.7	0.9
1980	25.9	13.1	5.5	2.2	1.8	1.4	0.2	6.6	0.9	12.8	7.9	2.5	1.5	0.9
1981	25.2	12.9	5.3	2.2	1.7	1.3	0.2	6.6	0.9	12.3	7.8	2.2	1.4	0.8
1982	24.9	12.7	5.2	2.2	1.6	1.4	0.2	6.4	0.9	12.2	7.9	2.0	1.4	0.8
1983	24.9	12.8	5.1	2.2	1.6	1.4	0.2	6.5	1.0	12.0	7.9	1.8	1.5	0.8
1984	25.1	12.9	5.2	2.1	1.6	1.4	0.2	6.6	0.9	12.2	8.0	1.7	1.7	0.8
1985	25.2	12.6	5.2	2.1	1.7	1.4	0.2	6.4	0.9	12.6	8.2	1.6	1.9	0.8
1986	24.6	12.3	5.1	2.0	1.7	1.5	0.2	6.1	0.9	12.3	8.0	1.6	1.8	0.9
1987	24.7	12.3	4.9	1.8	1.6	1.5	0.2	6.3	1.0	12.4	8.4	1.6	1.5	0.9
1988	24.5	12.3	5.0	1.8	1.6	1.5	0.2	6.2	0.9	12.2	8.1	1.6	1.5	0.9
1989	25.2	12.5	5.1	1.9	1.6	1.6	0.2	6.2	1.1	12.7	8.3	1.7	1.6	1.1
1990	23.6	12.5	4.9	1.8	1.6	1.5	0.2	6.4	1.0	11.2	7.4	1.6	1.3	0.9
1991	24.7	12.7	4.9	1.9	1.5	1.4	0.2	6.6	1.1	11.9	8.1	1.7	1.3	0.9
1991	24.2	12.6	4.9	2.0	1.4	1.4	0.2	6.4	1.1	11.6	7.9	1.6	1.2	0.9
1992	24.6	12.7	5.0	2.1	1.5	1.5	0.2	6.5	1.0	11.9	8.4	1.4	1.2	0.8
1993	24.6	13.0	5.0	2.1	1.3	1.5	0.2	6.9	0.9	11.5	8.2	1.1	1.0	1.2
1994	24.4	13.4	5.1	2.2	1.3	1.6	0.2	7.1	0.9	11.1	8.1	0.8	0.7	1.4
1995	24.3	12.9	5.0	2.1	1.2	1.7	0.2	6.8	0.9	11.3	8.6	0.5	0.7	1.4
1996	23.2	12.8	5.0	2.1	1.3	1.5	0.2	6.7	0.9	10.4	8.0	0.3	1.0	1.2

*) OHNE VERMÖGENSWIRKSAME STEUERN.
 1) 1950 BIS 1959 UND ZUM VERGLEICH AUCH ERSTE ANGABE FÜR 1960 OHNE SAARLAND UND BERLIN. BIS 1990 UND ZUM VERGLEICH AUCH ERSTE ANGABE FÜR 1991 NUR FRÜHERES BUNDESGEBIET. - AB 1992 VORLÄUFIGES ERGEBNIS.
 2) BIS 1967 IST DIE UMSATZSTEUER IN DIE SUMME DER PRODUKTIONSSTEUERN EINBEZOGEN. - OHNE VERWALTUNGSGEBÜHREN.
 3) AUFGKOMMEN AN STEUERN VOM UMSATZ SOWIE EINBEHALTENE UMSATZSTEUER AUFGRUND VON GESETZLICHEN SONDERREGELUNGEN.

4) BIS 1967 IST DIE EINFUHRUMSATZSTEUER IN DIE SUMME DER EINFUHRABGABEN EINBEZOGEN.
 5) 1970 UND 1971 EINSCHL., 1972 NACH ERSTATTUNG DES RÜCK-ZAHLBAREN KONJUNKTURZUSCHLAGES, 1973 UND 1974 EINSCHL. STABILITÄTZUSCHLAG.
 6) VOR ABZUG DER ARBEITNEHMERSPARZULAGE (AB 1971).
 7) AB 1992 EINSCHL. SOLIDARITÄTZUSCHLAG.
 8) VOR ABZUG DER INVESTITIONSZULAGEN (AB 1969).

9 STEUEREINNAHMEN *) DES STAATES NACH STEUERARTEN

DEUTSCHLAND

9.2 BUND

JAHR 1)	INDIREKTE STEUERN									DIREKTE STEUERN				
	INS- GESAMT	ZUSAMMEN	PRODUKTIONSSTEUERN 2)				VERWAL- TUNGSGE- BÜHREN	NICHT ABZIEH- BARE UMSATZ- STEUER 3)	EINFUHR- ABGABEN 4)	ZUSAMMEN	LOHN- STEUER 5) 6) 7)	VERAN- LAGTE EIN- KOMMEN- STEUER 5) 7) 8)	KÖRPER- SCHAFT- STEUER 7) 8)	SON- STIGE DIREKTE STEUERN 7)
			ZUSAMMEN	VER- BRAUCH- STEUERN	GEWERBE- STEUER	SONSTIGE PRODUK- TIONSS- STEUERN								
MILL. DM														
1960	38940	28530	22770	7080	-	860	50	-	5710	10410	2910	3140	2330	2030
1961	44040	31740	25460	8180	-	860	60	-	5220	12300	3750	3790	2660	2100
1962	48090	34610	27220	8820	-	880	60	-	7330	13480	4360	4280	2760	2080
1963	51900	36500	28360	9420	-	920	60	-	8080	15400	5330	5110	2950	2010
1964	57130	39980	31740	11120	-	960	70	-	8170	17150	6430	5500	3150	2070
1965	61320	43850	34900	12390	-	940	70	-	8880	17470	6510	5770	3190	2000
1966	64590	45860	37080	13590	-	970	80	-	8700	18730	7470	6270	3020	1970
1967	65800	48080	38990	16020	-	960	80	-	9010	17720	7260	5840	2630	1990
1968	74020	53950	46800	16530	-	170	90	30990	6070	20070	8250	6020	3170	2630
1969	85270	62730	54180	17540	-	600	120	37620	6850	22540	9930	5970	3840	2800
1970	90410	67730	22260	18220	2180	1860	120	27930	7420	32680	16990	7670	4800	3220
1971	101710	63570	23940	19180	2580	2180	120	31530	7980	38140	21550	8870	4270	3450
1972	103660	67800	26700	21740	2920	2040	130	32100	8870	35860	19540	8660	3890	3770
1973	124080	74170	30710	25290	3510	1910	120	33960	9380	49910	27900	11880	6060	4070
1974	130000	74580	31280	25740	3670	1870	120	34290	8890	55420	32720	12220	5870	4610
1975	133590	81010	31600	25330	3440	2730	130	39110	10270	52580	31870	12220	5430	3060
1976	149090	87900	33450	26430	3660	3360	170	42650	11630	61190	35280	14380	7290	3240
1977	163870	94120	36140	27860	4370	3910	210	45340	12430	69750	40510	16120	9850	3270
1978	173860	103000	38320	29600	4380	4340	200	51460	13020	70860	41140	16440	10590	2690
1979	186880	113050	41380	31540	4800	5040	220	58750	12700	73830	43300	16330	11970	2230
1980	197200	118880	39990	31720	3230	5040	220	65190	13480	78320	49130	16860	11130	2200
1981	202820	124450	41170	32650	3120	5400	210	68990	14080	78370	51080	14250	10690	2350
1982	206240	125760	42420	33470	3090	5860	240	68290	14810	80480	53500	13250	11340	2390
1983	215690	132050	42960	34600	2190	6170	240	72540	16210	83640	55880	12600	12790	2370
1984	227070	137460	44330	36040	2070	6720	240	75910	16480	89610	59330	12300	15160	2820
1985	235580	138480	45390	36130	2250	7010	240	76410	16440	97100	63730	12780	17480	3110
1986	240180	140360	46460	36340	2330	7790	260	76620	17020	99820	65710	13030	17010	4070
1987	250540	147540	46800	35200	2260	81330	260	81330	19150	103000	71100	13380	14580	3940
1988	260850	153550	49170	36590	2480	10140	280	84570	19530	107300	72460	14450	16010	4380
1989	287180	168440	55380	40170	2660	12550	290	89390	23380	118740	78370	16060	17990	6320
1990	297120	183450	57460	41850	2780	12830	300	100710	24980	113670	76130	16020	16100	5420
1991	347020	208010	64990	48640	2870	13480	490	113250	29280	139010	95780	19630	17710	6890
1991	367420	222220	72120	55750	2880	13490	550	119450	30100	145200	101100	19880	18310	5910
1992	399720	240530	79530	61620	3170	14740	570	129320	31110	159190	114770	19840	18670	6110
1993	398580	245800	81000	64300	1510	15190	570	136800	28530	161780	110290	19930	18870	10760
1994	424310	270050	91360	70740	2300	18320	570	147970	30150	164260	115000	12510	11820	14930
1995	437350	258410	94010	70840	2160	21010	1480	131830	31090	178940	140470	10210	12700	15560
1996	412240	244000	92350	74110	2350	15690	760	119810	31080	168240	131150	4910	18260	13920
VERÄNDERUNG GEGENÜBER DEM VORJAHR IN %														
1970	6.0	-8.0	22.7	3.9	X	210.0	-	-25.6	8.3	45.0	71.1	28.5	25.0	15.0
1971	12.5	10.1	7.5	5.3	18.3	17.2	-	12.9	7.5	16.7	26.8	15.6	-11.0	7.1
1972	1.9	6.7	11.5	13.3	13.2	-6.4	-8.3	1.8	11.2	-6.0	-9.3	-2.4	-8.9	9.3
1973	19.7	9.4	15.0	16.3	20.2	-6.4	-7.7	5.8	5.7	39.2	42.6	37.2	65.8	8.0
1974	4.8	0.6	1.9	1.8	4.6	-2.1	-	1.0	-5.2	11.0	17.3	-2.9	-3.1	13.3
1975	2.8	8.6	0.7	-1.6	-6.3	46.0	8.3	14.1	15.5	-5.1	-2.6	-	-7.5	-33.6
1976	11.6	8.5	6.2	4.3	6.4	23.1	30.8	9.1	13.2	16.4	13.8	17.7	34.3	5.9
1977	9.9	7.1	8.0	5.4	19.4	16.4	23.5	6.3	6.9	14.0	11.7	12.1	35.1	0.9
1978	6.1	9.4	6.0	6.2	0.2	11.0	-4.8	13.5	4.7	1.6	4.7	7.5	7.5	0.9
1979	7.5	9.8	8.0	6.6	9.6	16.1	10.0	14.2	-2.6	4.2	6.3	-0.7	13.0	-17.1
1980	5.5	5.2	-3.4	0.6	-32.7	-	-	11.0	6.1	6.1	13.5	-2.9	-7.0	-1.3
1981	2.8	4.7	3.0	2.9	-3.4	7.1	-4.5	5.8	4.5	0.1	4.0	-10.2	-4.0	6.8
1982	1.7	1.1	3.0	2.9	-1.0	8.5	14.3	-1.0	5.2	2.7	4.7	-7.0	6.1	1.7
1983	4.6	5.0	1.3	3.4	-29.1	5.3	-	6.4	9.5	3.9	4.4	-4.9	12.8	-0.8
1984	5.3	4.1	4.4	4.2	-5.5	8.9	-	4.5	1.7	7.1	6.2	-2.4	18.5	19.0
1985	3.7	0.7	1.2	0.2	8.7	4.3	-	0.7	-0.2	8.4	7.4	3.9	15.3	10.3
1986	2.0	1.4	2.4	0.6	3.6	11.1	8.3	0.3	3.5	2.8	3.1	2.0	-2.7	30.9
1987	4.3	5.1	0.7	-3.1	-3.0	19.9	-	6.1	12.5	3.2	8.2	2.7	-14.3	-3.2
1988	4.1	4.1	5.1	3.8	9.7	8.6	7.7	4.0	2.0	4.2	1.9	8.0	9.8	11.2
1989	10.1	9.7	12.6	9.9	7.3	23.8	3.6	5.7	19.7	10.7	6.2	11.1	12.4	44.3
1990	3.5	8.9	3.8	4.2	4.5	2.2	3.4	12.7	6.8	-4.3	-2.9	-0.2	-10.5	-14.2
1991	16.8	13.4	13.1	16.2	3.2	5.1	63.3	12.5	17.2	22.3	25.8	22.5	10.0	8.7
1992	8.8	8.2	10.3	10.5	10.1	9.3	3.6	8.3	3.4	9.6	13.5	-1.2	2.0	3.4
1993	-0.3	2.6	1.8	4.3	-52.4	3.1	-	5.8	-8.3	-4.7	-4.0	-24.0	-15.0	75.9
1994	6.4	9.4	12.8	10.0	52.3	20.6	-	8.2	5.7	1.6	4.3	-16.2	-25.5	38.9
1995	3.1	-4.3	2.9	0.1	-6.1	14.7	159.6	-10.9	3.1	16.0	22.1	-18.4	7.4	4.2
1996	-5.7	-5.6	-1.8	4.6	8.8	-24.4	-48.6	-9.1	-0.0	-6.0	-6.6	-51.9	43.8	-10.5
% DER STEUEREINNAHMEN														
1960	100	73.3	58.5	18.2	-	2.2	0.1	-	14.7	26.7	7.6	8.1	6.0	5.2
1965	100	71.5	56.9	20.2	-	1.5	0.1	-	14.5	28.5	10.6	9.4	5.2	3.3
1970	100	63.9	24.8	20.2	2.4	2.1	0.1	30.9	8.2	35.1	18.8	8.5	6.3	6.0
1975	100	60.8	23.6	19.0	2.6	2.0	0.1	29.3	7.7	39.4	23.9	9.1	4.1	2.3
1980	100	60.3	20.3	16.1	1.6	2.6	0.1	33.1	6.8	39.7	24.9	8.0	6.6	1.1
1985	100	58.8	19.3	15.3	1.0	3.0	0.1	32.4	7.0	41.2	27.1	5.4	7.4	1.3
1990	100	61.7	19.3	14.1	0.9	4.3	0.1	33.9	8.4	38.3	25.6	5.4	5.4	1.6
1991	100	59.9	18.7	14.0	0.8	3.9	0.1	32.6	8.4	40.1	27.6	5.7	5.1	1.7
1991	100	60.5	19.6	15.2	0.8	3.7	0.1	32.5	8.2	39.5	27.8	5.4	5.0	1.6
1992	100	60.2	19.9	15.4	0.8	3.7	0.1	32.4	7.8	39.8	28.7	4.9	4.7	1.5
1993														

9 STUEREINNAHMEN *) DES STAATES NACH STEUERARTEN

DEUTSCHLAND

9.3. LÄNDER

JAHR 1)	INDIREKTE STEUERN						DIREKTE STEUERN							
	INS- GESAMT	PRODUKTIONSSTEUERN 2)					NICH T ABZIEH- BARE UMSATZ- STEUER 4)	ZUSAMMEN	LOHN- STEUER 5 [6]	VERAN- LAGTE EIN- KOMMEN- STEUER 6 [7]	KÖRPER- SCHAFT- STEUER 7)	VER- MÖGEN- STEUER	SON- STIGE DIREKTE STEUERN	
		ZUSAMMEN	ZUSAMMEN	KFZ- STEUER 3)	GEWERBE- STEUER	SONSTIGE PRODUK- TIONSS- STEUERN								VERWAL- TUNGS- GEBÜHREN
MILL. DM														
1960	22120	4580	4280	1050	700	2530	300	-	17640	5410	6830	4230	1090	980
1961	26440	5000	4680	1150	770	2760	320	-	21440	6960	7030	4860	1420	1170
1962	29550	5240	4890	1220	760	2910	350	-	24310	8090	7940	5060	1800	1420
1963	30560	5530	5150	1290	780	3080	380	-	25030	8700	8340	4760	1670	1560
1964	33270	6000	5570	1370	820	3380	430	-	27270	10070	8600	4890	1930	1780
1965	34480	6350	5900	1400	820	3680	450	-	28130	10180	9030	4980	1880	2060
1966	37380	6770	6280	1460	890	3930	490	-	30610	11810	9810	4690	2000	2300
1967	36630	7010	6490	1560	910	4020	520	-	31620	12370	9540	4450	2420	2440
1968	42170	7430	6870	1560	1000	4310	560	-	34740	14180	10250	5390	2260	2660
1969	48930	8090	7440	1680	1110	4650	610	-	40880	17300	11070	7110	2460	2940
1970	54190	20760	8120	1760	2720	3640	660	11980	33430	15880	7140	4450	2670	3090
1971	61740	23220	8970	1910	3230	3830	740	13510	38620	20000	8260	3850	3120	3290
1972	73360	28190	10090	2200	3740	4150	820	17280	45190	23570	10370	4640	3940	3620
1973	84290	30440	11190	2340	4460	4390	950	18300	53850	28600	10290	6060	3240	3660
1974	92260	32840	11670	2430	4760	4480	1030	20140	59420	33540	12560	6870	3410	4040
1975	89220	31260	11940	2490	4570	4880	1120	20200	57960	32660	12590	5420	3340	3960
1976	100600	33310	12890	2650	4960	5290	1260	19160	67290	37150	14780	7290	3920	4150
1977	113410	35710	14050	2790	5730	5530	1300	20360	77700	41480	16530	9840	5000	4850
1978	119770	40620	14520	2960	5780	5780	1320	24780	79150	42120	16880	10590	4520	5040
1979	129130	46670	16020	3570	6360	6090	1380	28270	83460	44320	16760	11960	4480	5940
1980	135050	47080	14230	3100	4900	6230	1470	31380	87970	50300	16270	11130	4670	5600
1981	135900	47710	14370	3100	4820	6450	1600	31740	88190	52330	16550	10690	4690	5840
1982	140080	49380	14790	3140	4840	6810	1710	32880	90700	54820	13640	11340	4980	5920
1983	147760	53640	15180	3280	4050	7850	1870	36590	94120	57260	12990	12790	4990	6090
1984	157420	57710	15820	3420	4060	8340	1900	39990	99710	60760	12640	15140	4490	6680
1985	165220	59010	16810	3450	4610	8750	1980	40250	107210	65290	13120	17490	4280	7030
1986	172680	61590	18350	4390	4660	9310	1980	41260	111090	67260	13370	17020	4400	9040
1987	179210	64300	18470	3930	4500	10040	2050	43780	114910	72780	13740	14560	5420	8390
1988	186140	66920	19200	3840	4750	10610	2190	45530	119220	74120	14820	16020	5550	8710
1989	202680	71070	20640	4310	5060	11270	2290	48140	131610	80170	16440	17990	5770	11240
1990	204440	77790	20980	3780	5300	11900	2550	54260	126650	77810	16420	16090	5330	10000
1991	228780	86750	22990	4400	5630	12760	2790	60970	142030	89700	18360	16400	6710	10860
1992	240520	91800	24560	5100	5910	13550	2930	64310	148720	94760	18600	16980	6730	11650
1993	259780	101470	28530	6260	6820	15450	3310	69630	164310	108540	18990	17270	6750	12760
1994	282090	113190	28890	6610	5310	16970	3990	80310	168900	112740	15460	15690	6790	18220
1995	292990	122960	31930	6670	6390	18870	4110	86920	170030	117750	11990	11190	6620	22480
1996	307330	138540	30660	6490	5800	18370	4300	103580	168790	122400	6820	10240	7850	21480
1996	314990	153340	31480	6460	6120	18900	4460	117400	161650	113850	3890	15530	9030	19350
VERÄNDERUNG GEGENÜBER DEM VORJAHR IN %														
1970	10.6	157.9	9.1	4.8	145.0	-21.7	8.2	x	-18.2	-6.2	-35.5	-37.4	16.7	5.1
1971	13.9	11.8	10.5	8.5	18.8	5.2	12.1	12.8	15.2	25.9	15.7	-13.5	8.7	6.5
1972	18.9	21.4	12.5	15.2	15.8	8.4	10.8	27.9	17.3	17.9	25.6	20.5	-4.2	10.0
1973	14.9	8.0	10.9	6.4	19.3	5.8	15.9	5.9	19.2	21.3	18.5	30.6	8.4	10.4
1974	9.5	7.9	4.3	3.8	6.7	2.1	8.4	10.1	10.3	17.3	2.2	-3.1	5.2	1.1
1975	-3.3	-4.8	2.3	2.5	-4.0	8.9	8.7	-9.6	-2.5	-2.6	0.2	-7.7	-2.1	-2.2
1976	12.8	6.6	8.0	6.4	8.3	8.4	12.5	5.3	16.1	13.7	17.4	34.5	17.4	5.1
1977	12.7	7.2	9.0	5.3	15.8	4.5	3.2	6.3	15.5	11.7	11.8	35.0	27.6	16.9
1978	5.6	13.7	3.3	6.1	0.9	4.5	1.5	21.7	1.9	1.5	2.1	7.6	-9.6	3.9
1979	7.8	12.4	10.3	20.6	10.0	5.4	4.5	14.1	5.4	5.2	-0.7	12.9	-0.9	17.9
1980	4.6	3.1	-11.2	-13.2	-23.0	2.3	6.5	11.0	6.4	13.5	-2.9	-6.9	4.2	-5.7
1981	0.6	1.3	1.0	-	-1.6	3.5	8.8	1.1	0.3	4.0	-10.0	-4.0	0.4	4.1
1982	3.1	3.5	2.9	1.3	0.4	5.6	6.9	3.6	2.6	4.8	-6.9	6.1	6.2	1.5
1983	5.5	8.6	2.6	4.5	-16.3	15.3	9.4	11.3	3.8	4.5	-4.8	12.8	0.2	2.9
1984	6.5	7.6	4.2	4.3	0.2	6.2	1.6	9.3	5.9	6.1	-2.7	18.4	-10.0	9.7
1985	5.6	2.3	6.3	0.9	13.5	4.9	2.6	0.7	7.5	7.5	3.8	15.5	-4.7	5.2
1986	3.9	4.4	9.2	27.2	0.9	6.4	1.5	2.5	3.6	3.0	1.9	-2.7	2.8	28.6
1987	3.8	4.4	0.7	-10.5	-3.2	7.8	3.5	6.1	3.4	8.2	2.6	-14.3	23.2	-7.2
1988	3.9	4.1	4.0	-2.3	5.6	5.7	6.8	4.0	3.8	1.8	7.9	9.9	2.4	3.8
1989	8.9	6.2	7.5	12.2	6.5	6.2	4.6	5.7	10.4	8.2	10.9	12.3	4.0	29.0
1990	0.9	9.5	1.6	-12.3	4.7	5.6	11.4	12.7	-3.8	-2.9	-0.1	-10.6	9.7	-11.0
1991	11.9	11.5	9.6	16.4	10.0	7.2	9.4	12.4	12.1	15.3	11.6	1.8	6.0	8.6
1992	10.5	10.5	16.2	22.7	15.4	14.0	13.0	8.3	10.5	14.5	2.1	1.7	0.3	9.6
1993	6.1	11.6	1.3	5.6	-22.1	9.8	20.5	15.3	2.6	3.9	-16.6	-9.1	0.6	42.8
1994	3.9	8.6	10.5	0.9	20.3	11.2	3.0	8.2	0.7	4.4	-22.4	-28.7	-2.5	23.4
1995	4.9	12.7	-4.0	-2.7	-9.2	-2.6	4.6	19.2	-0.7	3.9	-43.1	-6.5	18.6	-4.4
1996	2.5	10.7	2.7	-0.5	5.6	2.9	3.7	13.3	-4.2	-7.0	-43.0	51.7	15.0	-9.9
% DER STUEREINNAHMEN														
1960	100	20.7	19.3	4.7	3.2	11.4	1.4	-	79.3	24.5	26.4	19.1	4.9	4.4
1965	100	18.4	17.1	4.1	2.4	10.7	1.3	-	81.6	29.5	26.2	14.4	5.5	6.0
1970	100	38.3	15.0	3.2	5.0	6.7	1.2	22.1	61.7	29.3	13.2	8.2	5.3	5.7
1975	100	35.0	13.4	2.8	5.1	5.2	1.3	20.4	65.0	35.6	14.1	6.1	3.7	4.4
1980	100	34.9	10.5	2.3	3.6	4.6	1.1	23.2	65.1	37.2	12.0	8.2	3.5	4.1
1985	100	35.5	10.1	2.1	2.8	5.3	1.2	24.2	64.5	39.3	7.9	10.5	2.6	4.2
1990	100	38.1	10.3	1.8	2.6	5.8	1.2	25.6	61.9	38.1	8.0	7.9	3.1	4.9
1991	100	37.9	10.0	1.9	2.5	5.6	1.2	26.7	62.1	39.2	8.0	7.2	2.9	4.7
1992	100	38.2	10.2	2.1	2.5	5.6	1.2	26.7	61.8	39.4	7.7	7.1	2.8	4.8
1993	100	38.2	10.7	2.4	2.5	5.8	1.2	26.2	61.8	40.8	7.1	6.5	2.5	4.8
1994	100	40.1	10.2	2.3	1.9	6.0	1.4	26.5	59.9	40.0	5.5	5.6	2.4	6.5
1995	100	42.0	10.9	2.3	2.2	6.4	1.4	29.7	58.0	40.2	4.1	3.8	2.3	7.7
1996	100	45.1	10.0	2.1	1.9	6.0	1.4	33.7	54.9	39.8	2.2	3.3	2.6	7.0
1996	100	48.7	10.0	2.1	1.9	6.0	1.4	37.3	51.3	36.1	1.2	4.9	2.9	6.1

*) OHNE VERMÖGENSWIRKSAME STEUERN.

1) BIS 1990 UND ZUM VERGLEICH AUCH ERSTE ANGABE FÜR 1991 NUR FRÜHERES BUNDESGEBIET. - AB 1992 VORLÄUFIGES ERGEBNIS.

2) OHNE VERWALTUNGSGEBÜHREN.

3) SOWEIT NICHT VON PRIVATEN HAUSHALTEN GEZAHLT.

4) AUFKOMMEN AN STEUERN VOM UMSATZ SOWIE EINBEHALTENE UM-

SATZSTEUER AUFGRUND VON GESETZLICHEN SONDERREGELUNGEN.

5) 1970 UND 1971 EINSCHL. 1972 NACH ERSTATTUNG DES RÜCK-

ZAHLBAREN KONJUNKTURZUSCHLAGES, 1973 UND 1974 EINSCHL.

**9 STEUEREINNAHMEN *) DES STAATES NACH STEUERARTEN
DEUTSCHLAND
9.4 GEMEINDEN**

JAHR 1)	INDIREKTE STEUERN							DIREKTE STEUERN				
	INSGESAMT	PRODUKTIONSSTEUERN 2)						VER- WALTUNGS- GEBÜHREN	ZUSAMMEN	LOHN- STEUER 3)4)	VERANLAGTE EINKOMMEN- STEUER 3)5)	SONSTIGE DIREKTE STEUERN
		ZUSAMMEN	ZUSAMMEN	GRUND- STEUER	GEWERBE- STEUER	SONSTIGE PRODUK- TIONSS- STEUERN	ZUSAMMEN					
MILL. DM												
1960	8710	8670	8560	1440	6080	1040	110	40	-	-	40	
1961	9490	9450	9320	1530	6660	1130	130	40	-	-	40	
1962	10250	10210	10070	1670	7220	1180	140	40	-	-	40	
1963	10810	10760	10600	1740	7690	1170	160	50	-	-	50	
1964	11850	11800	11320	1790	8280	1250	180	50	-	-	50	
1965	12040	11990	11780	1890	8530	1360	210	50	-	-	50	
1966	12920	12870	12640	2010	9200	1430	230	50	-	-	50	
1967	12950	12900	12640	2120	9100	1420	250	50	-	-	50	
1968	13610	13560	13280	2210	9540	1530	280	50	-	-	50	
1969	17960	17900	17180	2330	13110	1740	320	460	410	-	50	
1970	17290	10560	10200	2420	5830	1950	360	6730	4590	2080	60	
1971	20200	11900	11460	2530	6510	2420	440	8300	5840	2390	70	
1972	24210	14190	13690	2690	8190	2810	500	10020	6900	3050	70	
1973	28510	16460	15900	2880	9800	3220	560	12050	8390	3580	80	
1974	31160	17620	16960	3170	10340	3450	660	13540	9820	3640	80	
1975	31290	18010	17300	3770	9890	3640	710	13280	9580	3600	100	
1976	36060	20710	19930	4410	11500	4020	780	15350	10940	4290	120	
1977	39890	22690	21870	4820	12930	4120	820	17200	12200	4850	140	
1978	41420	23940	23020	4980	13840	4200	920	17480	12420	4910	150	
1979	42660	24440	23490	5200	13900	4390	950	18220	13170	4900	150	
1980	48970	27510	26550	5300	18960	2290	960	21460	16130	5180	150	
1981	47580	26130	25160	5460	18100	1600	970	21550	16760	4640	150	
1982	48540	26540	25540	5750	18170	1620	1000	22000	17550	4270	180	
1983	51300	28700	27590	6180	19950	1460	1110	22600	18340	4060	200	
1984	54660	30960	29900	6470	22200	1230	1060	23700	19500	3990	210	
1985	58160	32820	31780	6700	23900	1180	1040	25330	20940	4180	210	
1986	60350	34220	33140	6940	25000	1200	1080	26130	21650	4260	220	
1987	61690	33560	32550	7190	24680	680	1110	28030	23430	4380	220	
1988	65530	36640	35400	7500	27230	670	1240	28890	23910	4750	230	
1989	70230	38820	37450	7720	28980	750	1370	31410	25880	5300	230	
1990	71660	40980	39420	7910	30710	800	1560	30680	25170	5280	230	
1991	77750	42770	41170	8320	32050	800	1600	34980	28910	5820	250	
1991	81280	44440	42430	9060	32530	840	2010	36840	30680	5910	250	
1992	89240	47840	45540	9740	34870	930	2300	41400	35200	5910	290	
1993	92140	49470	46950	10810	35460	980	2520	42670	36350	6160	1620	
1994	93930	50590	47700	11310	35390	1000	2650	43380	37790	3610	1980	
1995	93900	50240	47460	12280	34200	980	2780	43660	39810	1960	1890	
1996	93830	54580	51700	12970	37700	1030	2880	39250	36350	1160	1780	
VERÄNDERUNG GEGENÜBER DEM VORJAHR IN %												
1970	-3.7	-39.7	-40.6	3.9	-55.5	12.1	12.5	X	X	X	20.0	
1971	16.8	12.7	12.4	4.5	11.7	24.1	22.2	23.3	27.2	14.9	16.7	
1972	19.9	19.2	19.5	6.3	25.8	16.1	13.6	20.7	18.2	27.6	16.7	
1973	17.8	15.0	16.1	7.1	19.7	14.6	12.0	20.3	21.6	17.4	14.3	
1974	9.3	7.0	6.7	10.1	5.5	7.1	17.9	12.4	17.0	1.7	-	
1975	0.4	2.2	2.0	18.9	-4.4	5.5	7.6	-1.9	-2.4	-1.1	25.0	
1976	15.2	15.0	15.2	17.0	16.3	10.4	9.9	15.6	14.2	19.2	20.0	
1977	10.6	9.6	9.7	9.3	12.4	2.5	5.1	12.1	11.5	13.3	16.7	
1978	3.8	5.5	5.3	3.3	7.0	1.9	12.2	1.6	1.8	1.0	7.1	
1979	3.0	2.1	2.0	4.4	0.4	4.5	3.3	4.2	6.0	-0.2	-	
1980	14.8	12.6	13.0	1.9	36.4	-47.8	1.1	17.8	22.5	5.7	-	
1981	-2.6	-5.0	-5.2	3.0	-4.5	-30.1	1.0	0.4	3.9	-10.4	-	
1982	1.8	1.6	1.5	5.3	0.4	1.3	3.1	2.1	4.7	-8.0	20.0	
1983	5.7	8.1	8.0	7.5	9.8	-9.9	11.0	2.7	4.5	-4.9	11.1	
1984	6.5	7.9	8.4	4.7	11.3	-15.8	-4.5	4.9	6.3	-1.7	5.0	
1985	6.4	6.0	6.3	3.6	7.7	-4.1	-1.9	6.9	7.4	4.8	-	
1986	3.8	4.3	4.3	3.6	4.6	1.7	3.8	3.2	3.4	1.9	4.8	
1987	2.2	-1.6	-1.8	3.6	-1.3	-43.3	2.8	7.3	8.2	2.8	-	
1988	6.2	8.9	8.8	4.3	10.3	-1.5	11.7	2.0	4.5	8.4	4.5	
1989	7.2	5.9	5.8	2.9	6.4	11.9	10.5	8.7	8.2	11.6	-	
1990	2.0	5.6	5.3	2.5	6.0	6.7	13.9	-2.3	-2.7	-0.4	-	
1991	8.5	4.4	4.4	5.2	4.4	-	2.6	14.0	14.9	10.2	6.7	
1992	9.8	7.7	7.3	7.5	7.2	10.7	14.4	12.4	14.7	-	16.0	
1993	3.2	3.4	3.1	7.9	1.7	5.4	9.6	3.1	3.3	-20.5	458.6	
1994	1.9	2.2	1.6	7.6	-0.2	2.0	13.1	1.7	4.0	-23.2	22.2	
1995	-0.0	-0.6	-0.5	8.6	-3.4	-2.0	-2.5	0.6	5.3	-45.7	-4.5	
1996	-0.1	8.6	8.9	5.6	10.2	5.1	3.6	-10.1	-8.7	-42.9	-5.8	
% DER STEUEREINNAHMEN												
1960	100	99.5	98.3	16.5	69.8	11.9	1.3	0.5	-	-	0.5	
1965	100	99.6	97.8	15.7	70.8	11.3	1.7	0.4	-	-	0.4	
1970	100	61.1	59.0	14.0	33.7	11.3	2.1	38.9	26.5	12.0	0.3	
1975	100	57.6	55.3	12.0	31.6	11.6	2.3	42.4	30.6	11.5	0.3	
1980	100	56.2	54.2	10.8	38.7	4.7	2.0	43.8	32.9	10.6	0.3	
1985	100	56.4	54.7	11.6	41.1	2.0	1.8	43.6	35.0	7.2	0.4	
1990	100	57.2	55.0	11.0	42.9	1.1	2.2	42.8	35.1	7.4	0.3	
1991	100	55.0	53.0	10.7	41.2	1.0	2.1	45.0	37.2	7.6	0.3	
1991	100	54.7	52.2	11.1	40.0	1.0	2.5	45.3	37.7	7.3	0.3	
1992	100	53.6	51.0	10.9	39.1	1.0	2.6	46.4	39.4	6.6	0.3	
1993	100	53.7	51.0	11.4	38.5	1.1	2.7	46.3	39.5	5.1	1.8	
1994	100	53.8	50.8	12.0	37.7	1.1	3.0	46.2	40.2	3.6	2.1	
1995	100	53.5	50.6	13.1	36.4	1.0	3.0	46.5	42.4	2.1	2.0	
1996	100	58.2	55.1	13.8	40.2	1.1	3.1	41.8	38.7	1.2	1.9	

*) OHNE VERMÖGENSWIRKSAME STEUERN.
1) BIS 1990 UND ZUM VERGLEICH AUCH ERSTE ANGABE FÜR 1991 NUR FRÜHERES BUNDESGEBIET. - AB 1992 VORLÄUFIGES ERGEBNIS.
2) OHNE VERWALTUNGS- GEBÜHREN.
3) 1970 UND 1971 EINSCHL., 1972 NACH ERSTATTUNG DES RÜCK-

ZAHLBAREN KONJUNKTURZUSCHLAGES, 1973 UND 1974 EINSCHL. STABILITÄT-ZUSCHLAG.
4) VOR ABZUG DER ARBEITNEHMERSPARZULAGE (AB 1971).
5) VOR ABZUG DER INVESTITIONSZULAGEN (AB 1969).

10 TATSÄCHLICHE SOZIALBEITRÄGE AN DEN STAAT NACH BEITRAGSARTEN
DEUTSCHLAND

JAHR (1)	INS- GESAMT	FÜR ALTERS- UND HINTERBLIEBENEN- VERSORUNG 2)				FÜR KRANKEN- PFLEGE UND UNFALL- VERSICHERUNG				FÜR ARBEITLOSUNGSVERSICHERUNG			
		ZUSAMMEN	ARBEIT- GEBER- BEITRÄGE	ARBEIT- NEHMER- BEITRÄGE	SONSTIGE BEITRÄGE	ZUSAMMEN	ARBEIT- GEBER- BEITRÄGE	ARBEIT- NEHMER- BEITRÄGE	SONSTIGE BEITRÄGE	ZUSAMMEN	ARBEIT- GEBER- BEITRÄGE	ARBEIT- NEHMER- BEITRÄGE	SONSTIGE BEITRÄGE
MILL. DM													
1950	7910	3840	1970	1700	170	3000	1350	940	710	1070	540	530	-
1951	9520	4700	2360	2040	300	3550	1580	1110	850	1270	640	630	-
1952	10670	5230	2510	2250	370	4050	1800	1210	1040	1390	700	690	-
1953	11880	5780	2890	2520	370	4490	2030	1400	1050	1510	810	800	-
1954	12810	6230	3090	2710	430	4840	2180	1530	1130	1740	870	870	-
1955	14550	7430	3680	3260	490	5260	2380	1740	1140	1860	1070	790	-
1956	16180	8450	4170	3710	580	5810	2620	1960	1230	1910	1130	780	-
1957	16690	10230	4760	4520	550	7070	3180	2290	1600	1690	1050	640	-
1958	22780	12050	5070	5470	490	8940	3980	2690	2070	1790	1100	680	-
1959	24400	12900	6470	5890	540	9550	4220	3170	2160	1950	1210	740	-
1960	27110	14450	7250	6650	550	10350	4620	3570	2160	2310	1480	830	-
1960	28980	15200	7640	6960	600	11090	4930	3820	2340	2690	1560	890	240
1961	31850	17180	8640	7860	680	12580	5510	4420	2650	3090	1300	550	240
1962	35380	18980	9560	8740	680	14300	6150	5090	3060	2100	1310	560	230
1963	38150	20400	10290	9360	750	15140	6370	5330	3440	2610	1610	760	240
1964	40560	22260	11100	10350	810	16160	6880	5770	3510	2140	1240	760	140
1965	44820	24910	12450	11550	900	18270	7680	6480	3930	1640	830	810	-
1966	49720	26810	13420	12390	1000	21080	9480	7490	4550	1830	920	910	-
1967	52050	27010	13450	12420	1140	22920	9120	7730	6070	2120	1070	1050	-
1968	57390	31010	15590	14350	1070	24080	9670	8330	6080	2300	1160	1140	-
1969	65810	36650	18530	16970	1150	26650	10610	9420	6620	2510	1270	1240	-
1970	78210	45710	23170	21300	1240	29340	11390	9960	7990	3160	1600	1560	-
1971	90550	52460	25560	24510	1390	37500	14250	10510	9570	3560	1790	1770	-
1972	103740	58200	29470	26800	1750	39890	16210	12200	11480	5830	3220	2610	-
1973	123130	68530	35130	31390	2010	47630	19300	14750	13780	6770	3660	2910	-
1974	137550	75190	38640	33980	2570	55010	21710	16530	16770	7350	4160	3190	-
1975	154120	80070	40940	35500	3530	65010	24580	19080	21370	9040	5060	3940	40
1976	174040	88560	43900	38010	3750	74540	28140	22190	24210	13840	7440	6340	60
1977	185330	91970	47420	41080	3470	78540	30570	24310	23660	14820	7940	6630	50
1978	196690	99880	50520	43820	3540	81030	32740	25880	22410	15780	8390	7340	50
1979	212980	109940	54800	47570	3750	85920	35090	27590	23240	17120	9100	7970	50
1980	230080	118630	59680	51670	4280	92940	38010	30250	24680	18510	9850	8610	50
1981	246660	126130	62560	54160	4790	100590	40790	32710	27080	19250	10200	8900	60
1982	263720	130830	64050	56260	5150	106690	42760	34100	29830	20290	10600	12270	60
1983	269160	129950	65320	56170	4860	108730	43080	34280	31370	30480	10950	14470	100
1984	282750	139200	69870	60450	8880	111480	44040	35080	32360	32070	16640	15060	380
1985	297250	148360	74350	64550	9460	118370	46730	37710	33930	30520	15820	14300	400
1986	319300	158410	78760	68520	9870	125750	49590	40860	35330	30390	15790	14290	350
1987	325900	159510	79930	69470	10110	127760	52750	43000	37010	33690	16570	15970	420
1988	341090	165660	83140	72380	10140	140780	55790	45730	39260	34550	17780	16640	230
1989	356940	173270	86890	75950	10430	147140	57970	47570	41600	36530	18670	17520	340
1990	382770	187790	94210	82550	11030	155260	61620	50270	43370	39720	20210	19100	410
1991	421050	197160	99060	86470	11630	161620	64430	52620	44370	62270	31620	30100	650
1991	484320	224180	111620	97440	15120	188780	75510	60370	52900	71360	36030	34580	750
1992	531660	240870	119340	105050	16480	212140	80320	68350	60770	78650	39810	38080	760
1993	563710	248180	121410	106190	20580	232390	88140	73570	70680	83140	42410	39970	760
1994	603840	275130	134450	118520	22160	242240	90310	75380	76580	86470	45080	40540	850
1995	632320	283570	135560	118510	29500	260330	99870	83930	76530	88420	45690	41860	870
1996	662870	295660	139540	123180	36840	275110	104360	88610	82140	88200	46270	42070	860

VERÄNDERUNG GEGENÜBER DEM VORJAHR IN %

1980	8.0	7.9	8.9	8.6	-3.8	8.2	7.3	9.6	6.2	8.1	8.2	8.0	X
1981	8.1	8.6	7.0	6.8	34.5	8.2	8.3	8.1	9.7	4.0	3.6	4.4	X
1982	6.1	1.5	0.3	0.2	17.7	6.1	4.8	4.2	10.2	36.1	35.8	36.5	X
1983	2.1	-0.7	2.0	1.6	-26.6	1.9	0.7	0.5	5.2	16.3	15.2	17.6	X
1984	5.0	7.1	7.0	7.6	5.0	2.5	2.2	2.3	3.2	5.2	4.3	4.3	X
1985	5.1	6.6	5.4	6.8	6.5	6.2	6.1	7.5	4.9	-4.8	-4.8	-5.0	X
1986	5.4	6.0	5.9	6.3	4.3	6.2	6.7	7.6	4.1	-0.4	-0.2	-0.3	X
1987	4.0	1.4	1.5	1.2	2.4	5.6	5.8	6.0	4.8	10.7	9.2	12.1	X
1988	4.6	3.9	4.0	4.2	0.3	6.0	5.8	6.3	6.1	3.0	3.1	4.2	X
1989	4.7	4.6	4.5	4.9	2.9	4.5	3.9	4.0	6.0	5.4	5.0	5.3	X
1990	7.2	8.4	8.4	8.7	5.8	5.6	6.3	5.7	4.3	8.7	8.2	9.0	X
1991	10.0	5.0	5.1	4.7	5.4	4.1	4.6	5.1	2.3	56.8	56.0	57.6	X
1992	9.8	7.4	6.9	7.8	9.0	12.4	9.9	13.2	14.9	10.2	10.5	10.1	X
1993	6.0	3.0	1.7	1.1	24.9	5.6	6.2	7.6	16.3	5.7	6.8	5.0	X
1994	7.1	10.9	10.7	11.6	7.7	4.2	2.5	2.5	8.3	4.0	6.3	1.4	X
1995	4.7	3.1	0.8	-0.0	33.1	7.5	10.6	11.3	-0.0	2.3	1.4	3.3	X
1996	4.8	5.6	2.9	3.9	24.9	6.7	4.5	6.6	7.3	-0.2	-0.9	0.6	X

% DER TATSÄCHLICHEN SOZIALBEITRÄGE

1950	100	48.5	24.9	21.5	2.1	37.9	17.1	11.9	9.0	13.5	6.8	6.7	-
1960	100	52.4	25.4	24.0	2.1	38.3	17.0	13.2	8.1	9.3	5.4	3.1	0.8
1965	100	55.6	27.8	25.8	2.0	40.8	17.5	14.6	8.8	3.7	1.8	1.8	-
1970	100	58.4	29.6	27.2	1.6	37.5	14.6	12.7	10.2	4.0	2.0	2.0	-
1975	100	52.0	26.6	23.0	2.4	42.2	15.9	12.4	13.9	5.9	3.3	2.6	0.0
1980	100	51.6	25.9	22.6	3.2	40.4	16.5	13.1	10.7	8.0	4.3	3.7	0.0
1985	100	49.9	24.6	21.7	3.2	39.8	15.7	12.7	11.4	10.3	5.3	4.8	0.1
1990	100	49.1	24.6	21.5	2.9	40.6	15.6	13.1	11.3	10.4	5.3	5.0	0.1
1991	100	46.8	23.5	20.5	2.8	38.4	15.3	12.6	10.6	14.8	7.5	7.1	0.2
1991	100	46.3	23.0	20.1	3.1	39.0	15.6	12.5	10.9	14.7	7.4	7.1	0.2
1992	100	45.3	22.4	19.8	3.1	39.9	15.6	12.9	11.4	14.8	7.5	7.2	0.1
1993	100	44.0	21.8	19.6	3.7	41.2	15.6	13.1	12.5	14.3	7.6	7.5	0.1
1994	100	45.6	22.3	19.6	3.7	40.1	15.0	12.6	12.7	14.3	7.6	7.2	0.1
1995	100	44.8	21.4	18.7	4.7	41.2	15.8	13.3	12.1	14.0	7.2	6.6	0.1
1996	100	45.2	21.1	18.6	5.6	41.5	15.7	13.4	12.4	13.3	6.8	6.3	0.1

1) 1950 BIS 1959 UND ZUM VERGLEICH AUCH ERSTE ANGABE FÜR
1960 OHNE SAARLAND UND BERLIN. BIS 1990 UND ZUM VERGLEICH
AUCH ERSTE ANGABE FÜR 1991 NUR FRÜHERES BUNDES GEBIET.
- AB 1992 VORLÄUFIGES ERGEBNIS.

2) BEITRÄGE AN DIE RENTENVERSICHERUNGEN DER ARBEITER UND
ANGESTELLTEN, DIE KNAPPSCHAFTLICHE RENTENVERSICHERUNG,
DIE ZUSATZVERSICHERUNGS-EINRICHTUNGEN IM ÖFFENTLICHEN DIENST
UND DIE LANDWIRTSCHAFTLICHEN ALTERSKASSEN.

11 AUSGABEN DES STAATES NACH AUSGABEARTEN *)

DEUTSCHLAND

11.1 STAAT INSGESAMT

JAHR 1)	INSGESAMT	ÜBERTRAGUNGEN				AUFWENDUNGEN FÜR DEN STAATSVERBRAUCH					BRUTTO-INVESTITIONEN	
		ZUSAMMEN	SUBVENTI-ONEN	SOZIALE LEI-STUNGEN	SONSTIGE AUFWENDE-ÜBERTRA-GUNGEN	VER-MÖGENS-ÜBERTRA-GUNGEN	ZUSAMMEN	SACH-AUFWAND 2)	EINKOMMEN UNSSELB-STÄNDIGER ARBEIT	ABZGL. VERKÄUFE VON WAREN UND DIENSTLEISTUN-GEN 3)		ZINSEN AUF ÖFFENTLICHE SCHULDEN
MILL. DM												
1950	30700	17940	490	11680	4480	1290	10160	6210	5670	1720	560	2040
1951	36950	21270	830	13030	5900	1510	12590	7760	6670	1640	730	2360
1952	42840	24710	890	15410	7170	1240	14800	9000	7860	2060	790	2540
1953	46240	26080	380	16990	7070	1640	16240	9680	8840	2280	850	3060
1954	49710	27380	230	17710	7030	2410	17370	10230	9630	2490	1330	3630
1955	54660	29340	370	20060	7340	1570	19030	11120	10610	2700	1420	4870
1956	60500	31250	1040	22490	6000	1730	22060	12780	12220	2940	1640	5640
1957	70160	37120	2110	28050	5170	1790	25520	14860	13890	3230	1590	5930
1958	79900	41590	1740	32050	4240	3560	30330	18000	16940	3610	1750	6230
1959	87410	43820	1820	33430	4690	3880	33560	20770	16750	3960	1980	8050
1960	95660	46610	2280	34920	4700	4710	37700	23170	18870	4340	2110	9240
1960	95660	47300	2520	37860	2120	4700	40450	24590	20440	4580	2190	9720
1961	113350	53920	2660	41410	2760	7090	45780	27370	23440	5030	2210	11440
1962	129580	60060	2900	45170	2950	9040	52830	32830	25590	5590	2410	14280
1963	140380	61230	3480	48100	3250	6400	59390	37130	28380	6120	2650	17110
1964	153170	67290	4090	52340	3440	7420	62100	37930	30990	6820	2900	20880
1965	170230	76490	5750	58740	4080	7920	69650	41910	36270	7530	3230	20860
1966	181590	80820	5650	63870	3890	7410	75450	44510	39390	8450	4120	21200
1967	193560	89450	5550	71530	4450	7920	80050	47470	41780	9200	5190	18870
1968	211080	102290	12980	75240	6030	8040	82730	47870	44510	9650	5380	20680
1969	233330	110640	11620	80970	7330	10720	93120	53150	50450	10480	5840	23730
1970	264130	119820	11780	88170	7360	12510	106470	59020	59200	11760	6550	31290
1971	304240	136270	12610	99120	8930	15610	126760	70200	70700	14140	7340	33870
1972	340900	157580	15780	113460	10850	17490	141040	78340	79410	16710	8430	33850
1973	386360	179790	18650	127120	13460	18740	163090	90520	92480	19910	10170	35130
1974	444760	202370	18860	147420	14470	21620	190110	105820	107480	23190	12150	40130
1975	509100	244510	20390	184570	16980	22570	210080	119720	116860	26500	14180	40330
1976	546200	267400	22130	198670	18660	27740	221860	128760	123260	30160	17450	39490
1977	582680	287800	24630	211000	22540	29630	235130	135340	131590	31800	20410	39340
1978	620470	303300	29700	221200	25060	27340	253090	147390	140340	34640	21530	42550
1979	669640	324090	31160	234860	28130	29940	273540	160870	150320	37650	24100	47910
1980	721880	342070	30650	249320	29660	32420	298020	176610	162450	41040	28550	53240
1981	765700	361940	29120	270660	31790	30370	318390	190300	172780	44690	35470	49900
1982	795710	379800	29250	287120	32910	30520	326440	196790	177840	48190	44030	45440
1983	816400	387690	31720	290890	35020	30060	336440	204180	183370	51110	60990	42180
1984	848820	403500	36330	294800	39870	32500	350440	216750	187010	63320	52720	42160
1985	875270	411370	37940	301430	40610	31390	365720	227210	193880	55370	56270	42910
1986	912180	425160	41310	312630	41220	30000	382550	237620	203300	58370	57180	47290
1987	949560	446510	44800	328030	43360	30320	397280	246560	211500	60780	57780	47990
1988	991060	469960	47740	342830	49700	29690	412380	259510	216920	64050	69810	48910
1989	1018860	487210	46780	368740	50880	30810	418820	262660	222840	66580	60460	52370
1990	1118120	555170	48830	375100	97800	33440	444070	283090	236290	75310	63350	55530
1991	1266210	684780	44770	396320	177540	66150	467080	305180	252930	91030	74450	69900
1991	1395040	686630	64950	476410	80380	64890	556720	352550	297160	92990	76660	75030
1992	1524620	720800	59840	530190	74990	55780	616280	394620	326970	105310	100390	87210
1993	1598740	773510	62000	578040	79980	53490	634210	404900	341960	112090	100390	87030
1994	1662110	809080	67780	613350	81890	46060	650240	424840	346150	120750	113110	89680
1995	1985720	1094000	75370	651560	80580	286490	675350	444330	355890	124870	129640	86730
1996	1777690	870330	76520	668150	80490	45170	695440	462480	360430	127470	130600	81320

VERÄNDERUNG GEGENÜBER DEM VORJAHR IN %

1965	11.1	13.7	40.6	12.2	18.6	6.7	12.2	10.5	13.8	10.4	11.4	-0.1
1966	6.7	5.7	-1.7	8.7	-4.7	-6.4	8.3	6.2	11.7	12.2	27.6	1.6
1967	6.6	10.7	-1.8	12.0	14.4	6.9	6.1	6.7	6.1	8.9	26.0	-11.0
1968	9.1	14.4	133.9	5.2	35.5	1.5	3.3	0.8	6.5	4.9	3.7	9.6
1969	10.5	8.2	-10.5	7.6	21.6	33.3	12.6	11.0	13.3	8.6	8.6	14.7
1970	13.2	8.3	1.4	8.9	0.4	16.7	14.3	11.0	17.3	12.1	12.2	31.9
1971	15.2	13.7	7.0	12.4	21.3	24.8	19.1	18.9	19.4	20.3	12.1	8.2
1972	12.0	15.6	25.1	14.6	21.6	12.0	11.3	11.6	12.3	18.2	14.9	-0.1
1973	13.3	12.9	18.2	12.0	24.1	7.1	15.6	16.5	16.5	19.2	20.6	3.8
1974	15.1	13.7	1.1	16.0	7.5	16.4	16.6	15.9	16.2	16.5	19.6	14.2
1975	14.5	20.6	8.1	25.2	17.3	4.4	10.5	13.1	8.7	14.3	16.7	0.5
1976	7.3	9.4	6.6	7.6	11.1	22.9	6.6	7.6	6.5	13.8	23.1	-2.1
1977	6.7	7.6	11.3	6.2	19.6	6.8	6.0	5.1	6.8	6.4	17.0	-0.4
1978	6.5	6.4	20.6	4.8	11.2	-7.7	7.6	8.9	6.6	8.9	5.5	8.2
1979	7.9	6.9	4.9	6.2	12.3	9.5	8.1	9.1	7.1	8.7	11.9	12.6
1980	7.6	5.5	-1.6	6.2	5.6	8.3	8.9	9.8	8.1	9.0	18.5	11.1
1981	6.1	6.8	-5.0	8.6	7.1	-6.3	6.8	7.8	6.4	8.9	24.2	-6.3
1982	3.9	4.9	0.4	6.1	3.5	0.8	2.6	3.4	2.9	7.8	24.1	-8.9
1983	2.6	2.1	6.4	1.3	6.4	-1.6	3.1	3.8	3.1	6.1	13.8	-7.2
1984	4.0	4.1	14.5	1.3	13.8	8.1	4.2	6.2	2.0	4.3	5.3	-0.0
1985	3.1	2.0	4.4	2.2	1.9	-3.4	4.4	4.8	3.7	3.6	4.8	1.8
1986	4.2	5.4	8.9	6.7	4.7	3.4	4.6	4.6	4.9	5.4	3.8	10.2
1987	4.1	5.0	6.4	4.9	5.2	1.1	3.9	3.8	4.0	4.1	1.0	1.6
1988	4.4	5.3	6.6	4.6	14.6	-2.1	3.8	5.3	2.6	5.4	3.5	1.9
1989	2.8	3.7	-2.0	4.6	2.4	3.8	1.6	1.2	2.7	4.0	1.1	7.1
1990	9.7	13.9	4.4	4.6	92.2	8.6	6.0	7.8	6.0	13.1	4.8	6.0
1991	15.0	23.3	-8.3	5.7	81.5	97.8	8.2	7.8	7.0	20.9	17.5	7.9
1992	9.3	5.0	-7.9	11.3	-6.7	-14.0	10.7	11.9	10.0	13.2	30.9	16.2
1993	4.9	7.3	3.5	9.0	6.7	-4.1	2.9	2.5	4.6	6.4	3.6	-0.2
1994	4.0	4.6	9.3	6.1	2.4	-13.9	2.5	5.1	1.2	7.8	8.8	3.0
1995	19.5	35.2	11.2	6.2	-1.6	522.0	3.9	4.6	2.8	3.4	14.6	-3.3
1996	-10.5	-20.4	1.5	2.6	-0.1	-64.2	3.0	4.1	1.3	2.1	0.7	-6.2

*) IN DER ABGRENZUNG DER VOLKSWIRTSCHAFTLICHEN GESAMTRECH- NUNGEN. OHNE VORGÄNGE DER FINANZIERUNGRECHNUNG.
1) 1950 BIS 1959 UND ZUM VERGLEICH AUCH ERSTE ANGABE FÜR 1960 OHNE SAARLAND UND BERLIN. BIS 1990 UND ZUM VERGLEICH AUCH ERSTE ANGABE FÜR 1991 NUR FRÜHERES BUNDES-GEBIET.

- AB 1992 VORLÄUFIGES ERGEBNIS.
2) KÄUFE VON GÜTERN FÜR DIE LAUFENDE PRODUKTION ZUZÜG- LICH ABSCHREIBUNGEN UND GELEISTETER PRODUKTIONSSTEUERN.
3) EINSCHL. SELBSTERSTELLTER ANLAGEN.

11 AUSGABEN DES STAATES NACH AUSGABARTEN *)

DEUTSCHLAND

11.1 STAAT INSGESAMT

JAHR 1)	INSGESAMT	ÜBERTRAGUNGEN			ANWENDUNGEN FÜR DEN STAATVERBRAUCH			BRUTTO-INVESTITIONEN
		ZUSAMMEN	SUBVENTIONEN	SOZIALE ÜBERTRAGUNGEN	SACH-AUFWAND	EINKOMMEN AUS ÜNBELSTÄNDIGER ARBEIT	ABZUG VON VERKÜRZTEN VEREINBARTEN ZINSEN	

JAHRESURSCHNITTliche VERÄNDERUNG IN % 4)

1950/50	9.3	8.9	8.4	8.9	8.5	8.5	12.4
1950/50	8.4	8.6	8.0	8.6	8.5	8.5	6.0
1950/50	7.5	7.5	7.4	7.9	7.9	7.9	6.0
1950/50	6.6	6.6	6.0	6.6	6.6	6.6	11.9
1950/50	6.4	6.4	6.0	6.4	6.4	6.4	6.6
1952	5.9	5.9	5.7	6.2	6.2	6.2	5.9
1954	5.4	5.4	5.1	5.9	5.9	5.9	5.4
1955	5.7	5.7	5.2	6.2	6.2	6.2	7.3
1956	5.6	5.6	5.1	6.1	6.1	6.1	5.6
1957	5.5	5.5	5.0	6.0	6.0	6.0	5.5
1958	5.3	5.3	4.9	5.8	5.8	5.8	5.3
1959	5.0	5.0	4.6	5.5	5.5	5.5	5.0
1960	4.8	4.8	4.5	5.3	5.3	5.3	4.8
1961	4.6	4.6	4.3	5.1	5.1	5.1	4.6
1962	4.5	4.5	4.2	5.0	5.0	5.0	4.5
1963	4.3	4.3	4.0	4.8	4.8	4.8	4.3
1964	4.2	4.2	3.9	4.7	4.7	4.7	4.2
1965	4.1	4.1	3.8	4.6	4.6	4.6	4.1
1966	4.0	4.0	3.7	4.5	4.5	4.5	4.0
1967	3.9	3.9	3.6	4.4	4.4	4.4	3.9
1968	3.8	3.8	3.5	4.3	4.3	4.3	3.8
1969	3.7	3.7	3.4	4.2	4.2	4.2	3.7
1970	3.6	3.6	3.3	4.1	4.1	4.1	3.6
1971	3.5	3.5	3.2	4.0	4.0	4.0	3.5
1972	3.4	3.4	3.1	3.9	3.9	3.9	3.4
1973	3.3	3.3	3.0	3.8	3.8	3.8	3.3
1974	3.2	3.2	2.9	3.7	3.7	3.7	3.2
1975	3.1	3.1	2.8	3.6	3.6	3.6	3.1
1976	3.0	3.0	2.7	3.5	3.5	3.5	3.0
1977	2.9	2.9	2.6	3.4	3.4	3.4	2.9
1978	2.8	2.8	2.5	3.3	3.3	3.3	2.8
1979	2.7	2.7	2.4	3.2	3.2	3.2	2.7
1980	2.6	2.6	2.3	3.1	3.1	3.1	2.6
1981	2.5	2.5	2.2	3.0	3.0	3.0	2.5
1982	2.4	2.4	2.1	2.9	2.9	2.9	2.4
1983	2.3	2.3	2.0	2.8	2.8	2.8	2.3
1984	2.2	2.2	1.9	2.7	2.7	2.7	2.2
1985	2.1	2.1	1.8	2.6	2.6	2.6	2.1
1986	2.0	2.0	1.7	2.5	2.5	2.5	2.0
1987	1.9	1.9	1.6	2.4	2.4	2.4	1.9
1988	1.8	1.8	1.5	2.3	2.3	2.3	1.8
1989	1.7	1.7	1.4	2.2	2.2	2.2	1.7
1990	1.6	1.6	1.3	2.1	2.1	2.1	1.6
1991	1.5	1.5	1.2	2.0	2.0	2.0	1.5
1992	1.4	1.4	1.1	1.9	1.9	1.9	1.4
1993	1.3	1.3	1.0	1.8	1.8	1.8	1.3
1994	1.2	1.2	0.9	1.7	1.7	1.7	1.2
1995	1.1	1.1	0.8	1.6	1.6	1.6	1.1
1996	1.0	1.0	0.7	1.5	1.5	1.5	1.0
1997	0.9	0.9	0.6	1.4	1.4	1.4	0.9
1998	0.8	0.8	0.5	1.3	1.3	1.3	0.8
1999	0.7	0.7	0.4	1.2	1.2	1.2	0.7
2000	0.6	0.6	0.3	1.1	1.1	1.1	0.6
2001	0.5	0.5	0.2	1.0	1.0	1.0	0.5
2002	0.4	0.4	0.1	0.9	0.9	0.9	0.4
2003	0.3	0.3	0.0	0.8	0.8	0.8	0.3
2004	0.2	0.2	0.0	0.7	0.7	0.7	0.2
2005	0.1	0.1	0.0	0.6	0.6	0.6	0.1
2006	0.0	0.0	0.0	0.5	0.5	0.5	0.0
2007	0.0	0.0	0.0	0.4	0.4	0.4	0.0
2008	0.0	0.0	0.0	0.3	0.3	0.3	0.0
2009	0.0	0.0	0.0	0.2	0.2	0.2	0.0
2010	0.0	0.0	0.0	0.1	0.1	0.1	0.0

STATISTISCHES BUNDESAMT WIESBADEN
ARBEITUNTERLAGE STAAT 3/1997

- *) IN DER ABGRENZUNG DER VOLKSWIRTSCHAFTLICHEN GESAMTRECHNUNG
- 1) NUNGEN, OHNE VORGRÜNDE DER FINANZIERUNGSRÜCKLAUFUNG
- 2) KÄUFE VON GÜTERN FÜR DIE LAUFENDE PRODUKTION ZUZÜGLICH MASCHINEN UND GELISTETER PRODUKTIONSSTEUERN
- 3) EINSCHL. SELBSTSTELLTER ANLAGEN
- 4) GEBIETSSPRUNG 1960 RECHNERISCH AUSGESCHALTET

AUCH ERSTE ANGABE FÜR 1991 NUR FRÜHERES BUNDESGEBIET.
1960 OHNE SAARLAND UND BERLIN, BIS 1990 UND ZUM VERGLEICH 1950 BIS 1959 UND ZUM VERGLEICH 1991 NUR FRÜHERES BUNDESGEBIET.

11 AUSGABEN DES STAATES NACH AUSGABEARTEN *)

DEUTSCHLAND

11.2 GEBIETSKÖRPERSCHAFTEN

JAHR 1)	INS- GESAMT	ÜBERTRAGUNGEN					AUFWENDUNGEN FÜR DEN STAATSVERBRAUCH					BRUTTO- IN- VESTI- TIONEN		
		ZUSAMMEN	SUBVEN- TIONEN	SOZIALE LEI- STUNGEN	LAUFENDE ÜBER- TRAGUNGEN AN ANDERE STAAT- LICHE EBENEN	SONSTIGE LAUFENDE ÜBER- TRAGUNGEN	ZUSAMMEN	SACH- AUFWAND 2)	EIN- KOMMEN AUS UNSELB- STÄNDI- GER ARBEIT	ABZUL- VER- KÄUFE VON WA- REN UND DIENST- LEI- STUNGEN 3)	ZINSEN AUF ÖFFENT- LICHE SCHULDEN			
MILL. DM														
1950	71680	28300	2520	12950	6010	2120	4690	-	31710	17150	19130	4570	2190	9480
1951	84410	34900	2650	13700	6530	2750	9150	2100	35020	19090	21950	5020	2210	11280
1952	95410	37040	2900	14940	7250	2950	9000	-	41920	23490	24000	5570	2410	14040
1953	102770	35920	3480	14890	7920	3250	5380	-	47340	26780	26660	6100	2550	16860
1954	113650	41190	4090	17570	8710	3440	7380	-	48910	26600	29110	6800	2900	20560
1955	126160	47760	5750	20740	9320	4080	7870	-	54540	28850	33200	7510	3230	20630
1956	131800	48990	5650	21760	10360	3870	7350	-	57770	29110	37100	8440	4120	20920
1957	136750	52040	5550	22950	11280	4410	7850	-	60960	30780	39380	9200	5190	18560
1958	149670	51860	12980	23520	11440	6940	7980	-	62010	29560	42020	9650	5380	20420
1959	165020	65720	11610	24420	11790	7230	10670	-	70000	32740	47690	10430	5840	23460
1970	188260	70810	11730	27310	12040	7260	12470	-	79880	35630	55950	11700	6550	31020
1971	215290	81190	12530	31130	13190	8780	15560	-	94250	41420	66940	14110	7340	33510
1972	239420	94570	15740	34970	15740	10700	17420	-	102970	44500	75130	16660	8430	33450
1973	268480	106150	18620	37430	18200	13290	18610	-	117550	49960	87430	19840	10170	34610
1974	303140	116980	18920	41640	20830	14270	21420	-	134690	56560	101270	23180	12150	39360
1975	343580	144180	20230	56890	27800	16780	22540	-	145560	62170	109870	26480	14170	39670
1976	363380	154620	21900	58190	28750	18460	27300	-	152510	66730	115920	30140	17440	38810
1977	385360	163990	24280	60490	28320	21720	29180	-	162330	70230	123890	31790	20410	38630
1978	414570	175790	29060	63690	32040	24110	26890	-	175280	77690	132220	34630	21520	41980
1979	449140	187940	30260	67780	32850	27170	29880	10	189860	85760	141730	37630	24090	47250
1980	486690	199610	29650	71560	37250	28870	32280	10	206090	93890	153210	41010	28530	52420
1981	513840	210470	28180	78590	42200	31210	30290	50	219210	100930	162890	44610	35390	48770
1982	530980	217080	28750	79660	45920	32430	30320	50	225660	106400	167360	48100	44010	44230
1983	539200	215860	31260	79930	40610	34220	29840	70	232370	110970	172420	51020	50080	40890
1984	557930	225410	35800	79940	40310	37080	32280	30	236830	116220	175850	53240	52700	40990
1985	575250	230420	37320	81720	41990	38140	31250	20	248020	121050	182290	55320	55250	41560
1986	600540	238670	40380	86850	42030	39540	29870	30	258520	125840	190990	58310	57160	46190
1987	623010	250460	43200	90840	44130	41520	30350	30	267770	129890	198590	60710	57750	47030
1988	643940	263850	46530	92430	47620	47550	29720	30	272490	132910	203550	63970	59780	47820
1989	670220	276100	45800	98640	51680	49140	30840	30	282270	139760	209010	66520	60430	51420
1990	744480	330740	47730	99880	53190	95510	33430	20	295990	149720	225150	75240	63320	54430
1991	868810	434470	43580	106040	63910	155030	65910	30	301640	159920	236510	90890	74420	58380
1991	920310	402740	62090	123200	74110	78630	64710	30	367710	181560	278950	92900	76630	73230
1992	979100	395440	54660	132330	80580	72010	59640	30	398390	197630	305950	105230	100280	85030
1993	1031100	426630	57240	141440	100200	76360	63290	30	413890	208320	319480	111860	103510	84670
1994	1052750	440000	62910	157630	94920	78480	46060	30	412400	210070	322710	120380	112960	87390
1995	1332730	694580	69970	166200	95470	76490	28450	20	424480	217560	331490	124570	129410	84260
1996	1090240	455350	70890	155320	107260	76760	45100	20	425790	217640	335370	127220	130380	78720
VERÄNDERUNG GEGENÜBER DEM VORJAHR IN %														
1985	3.1	2.2	4.2	2.2	4.2	2.9	-3.2	x	3.8	4.2	3.7	3.9	4.8	1.4
1986	4.4	3.6	8.2	6.3	0.1	3.7	-4.4	x	4.2	4.0	4.8	5.4	3.5	11.1
1987	3.7	4.9	8.0	4.6	5.0	5.0	1.6	x	3.6	3.2	4.0	4.1	1.0	1.8
1988	3.4	5.3	6.7	1.8	7.9	14.5	-2.1	x	1.8	2.3	2.8	5.4	3.5	1.7
1989	4.1	4.6	-1.6	6.7	8.5	3.3	3.8	x	3.6	5.2	2.7	4.0	1.1	7.5
1990	11.1	19.8	4.2	1.3	2.9	96.4	8.4	x	4.9	7.1	6.0	13.1	4.8	5.9
1991	16.7	31.4	-8.7	6.2	20.2	60.6	97.2	x	1.9	4.1	6.8	20.8	17.5	7.3
1992	6.4	-1.8	-11.6	7.4	8.8	-8.4	-14.0	x	8.3	8.6	9.7	13.3	30.9	16.1
1993	5.3	8.4	4.3	6.9	24.3	6.0	-4.0	x	3.9	4.4	4.4	6.3	3.6	-0.4
1994	2.1	2.7	9.9	11.4	-5.3	2.8	-13.7	x	-0.4	1.8	1.0	7.6	8.7	3.2
1995	26.6	57.9	11.2	5.4	0.6	-2.5	521.9	x	2.9	3.6	2.7	3.5	14.5	-3.5
1996	-18.2	-34.4	1.3	-5.5	12.4	0.4	-84.3	x	0.3	0.0	1.2	2.1	0.7	-6.6
JAHRESDURCHSCHNITTLICHE VERÄNDERUNG IN %														
1960/90	8.1	8.5	10.3	7.0	7.5	13.6	6.8	x	7.7	7.5	8.5	9.8	11.9	6.0
1970/90	7.1	8.0	7.3	6.7	7.7	13.8	5.1	x	6.8	7.4	7.1	9.8	12.0	2.9
1980/90	4.3	5.2	7.9	3.4	3.6	12.8	0.4	x	3.7	4.8	3.8	6.3	8.3	0.4
1950/70	10.1	9.6	16.6	7.7	7.2	13.1	10.3	x	9.7	7.6	11.3	9.9	11.6	12.6
1970/80	10.0	10.9	9.7	10.1	12.0	14.8	10.0	x	9.9	10.2	10.6	13.4	15.9	5.4
1960/65	12.0	11.0	17.9	9.9	9.2	14.0	10.9	x	11.5	11.0	11.7	10.4	8.1	18.8
1965/70	8.3	8.2	16.3	5.7	5.3	12.2	9.6	x	7.9	4.3	11.0	9.3	16.2	8.5
1970/75	12.8	15.3	11.5	15.8	16.2	18.2	12.6	x	12.8	11.8	14.5	17.7	16.7	5.0
1975/80	7.2	6.7	7.9	4.7	6.0	11.5	7.4	x	7.2	8.6	6.9	9.1	15.0	5.7
1980/85	3.4	2.9	4.7	2.7	2.4	5.7	-0.6	x	3.8	5.2	3.5	6.2	14.1	-4.5
1985/90	5.3	7.5	5.0	4.1	4.8	20.4	1.4	x	3.6	4.3	4.0	6.3	2.8	5.5
1991/95	9.7	14.6	3.0	7.8	6.5	-0.7	45.1	x	3.7	4.6	4.4	7.6	14.0	3.6
% DER AUSGABEN														
1960	100	39.5	3.5	18.1	8.4	3.0	6.5	-	44.2	23.9	26.7	6.4	3.1	13.2
1965	100	37.9	4.6	16.4	7.4	3.2	6.2	-	43.2	22.9	26.3	6.0	2.6	16.4
1970	100	37.6	6.2	14.5	6.4	3.9	6.6	-	42.4	18.9	29.7	6.2	3.5	16.5
1975	100	42.0	5.9	15.5	8.1	4.9	6.6	-	42.4	18.1	32.0	7.7	4.1	11.8
1980	100	41.0	6.1	14.7	7.7	5.9	6.6	0.0	42.3	19.3	31.5	8.4	5.9	10.8
1985	100	40.1	6.5	14.2	7.3	6.6	5.4	0.0	43.1	21.0	31.7	9.6	9.6	7.2
1990	100	44.4	6.4	13.4	7.1	13.0	4.5	0.0	39.8	20.1	29.8	10.1	8.5	7.3
1991	100	50.0	5.0	12.2	7.4	17.8	7.6	0.0	34.7	17.9	27.2	10.5	8.6	6.7
1991	100	43.8	6.7	13.4	8.1	8.5	7.0	0.0	40.0	19.7	30.3	10.1	8.3	8.0
1992	100	40.4	5.6	13.5	8.2	7.4	5.7	0.0	40.7	20.2	31.2	10.7	10.2	8.7
1993	100	41.6	5.6	13.7	9.7	7.4	5.2	0.0	40.1	20.0	31.0	10.9	10.1	8.2
1994	100	41.8	6.0	15.0	9.0	7.6	4.4	0.0	39.2	20.0	30.7	11.4	10.7	8.3
1995	100	52.1	5.3	12.5	7.2	5.7	21.5	0.0	31.9	15.3	24.9	9.3	9.7	6.3
1996	100	41.8	6.5	14.2	9.8	7.0	4.1	0.0	39.1	20.0	30.8	11.7	12.0	7.2

*) IN DER ABGRENZUNG DER VOLKSWIRTSCHAFTLICHEN GESAMTRECHNUNGEN, OHNE VORGÄNGE DER FINANZIERUNGSRECHNUNG. 1) BIS 1990 UND ZUM VERGLEICH AUCH ERSTE ANGABE FÜR 1991 NUR FRÜHERES BUNDESGEBIET. - AB 1992 VORLÄUFIGES ERGEBNIS.

2) KÄUFE VON GÜTERN FÜR DIE LAUFENDE PRODUKTION ZUZÜGLICH ABSCHREIBUNGEN UND GELEISTETER PRODUKTIONSSTEUERN. 3) EINSCHL. SELBSTGESTELLTER ANLAGEN.

STATISTISCHES BUNDESAMT WIESBADEN ARBEITUNTERLAGE STAAT 3/1997

11 AUSGABEN DES STAATES NACH AUSGABEARTEN *)

DEUTSCHLAND

11.3 BUND

JAHR 1)	INS-GESAMT	ÜBERTRAGUNGEN					AUFWENDUNGEN FÜR DEN STAATSVERBRAUCH				ZINSEN AUF ÖFFENTLICHE SCHULDEN	BRUTTO-INVESTITIONEN		
		ZUSAMMEN	SUBVENTIONEN	SOZIALE LEISTUNGEN	LAUFENDE ÜBERTRAGUNGEN AN ANDERE STAATLICHE EBENEN	SONSTIGE LAUFENDE ÜBERTRAGUNGEN	ZUSAMMEN	SACH-AUFWAND 2)	EINKOMMEN AUS UNSELBSTÄNDIGER ARBEIT	ABZGL. VERKÄUFE VON WAREN UND DIENSTLEISTUNGEN 3)				
MILL. DM														
1950	39140	24620	1490	7220	10150	1420	4340	1570	11960	6510	3500	250	970	1590
1951	47300	30100	1230	7420	10930	1920	8500	4040	14400	10200	4510	310	950	1840
1952	53040	31400	1200	7970	12250	1970	8000	2270	16200	13370	5190	360	1140	2300
1953	55040	29840	1400	7590	13160	2300	8380	2460	21120	15520	5370	370	1320	2750
1954	59330	34380	2000	9940	13950	2250	6140	2640	20280	14040	6530	390	1460	3210
1955	66910	39900	3430	12200	15150	2750	5350	2650	22420	15330	7520	430	1480	3110
1956	68910	41410	3390	12520	16680	2450	5370	3110	22390	14290	8560	460	1900	3210
1957	74510	44650	3450	13050	17650	2700	7510	3590	23720	15060	9080	420	2500	3640
1958	82250	54030	9950	13120	18390	4300	7670	3920	22150	13170	9430	440	2350	3710
1959	86050	56340	9510	13260	18500	5390	9580	3880	24660	14690	10520	450	2550	4290
1960	93100	58420	8520	14540	19530	6140	10590	4530	26530	14740	12260	470	2940	5210
1971	106220	66390	8870	16100	22580	5270	12570	5270	31160	17630	14220	690	3050	5620
1972	119420	77820	11350	17650	27030	8050	14520	6980	32850	17700	15990	830	3240	5500
1973	132110	86580	13990	17700	30310	10100	14580	8180	36330	19250	18050	970	3810	5290
1974	144440	93380	13350	19000	33850	10600	16570	8910	40520	21000	20640	1120	4570	5870
1975	173120	117310	14140	20370	42230	12610	17950	8810	43600	23190	21770	1360	5620	6590
1976	184790	126300	15390	31040	43530	13990	22350	9720	45350	24640	23520	1810	7290	5850
1977	196440	134490	17120	31820	45660	15630	23250	8280	46580	24640	23600	1660	9010	6350
1978	212440	145570	21270	33550	50400	18280	22070	8750	50250	27190	24820	1750	9910	6700
1979	227190	155570	22070	35850	52840	20720	24080	9170	53070	29180	25930	2040	11480	7070
1980	240510	162860	21190	36780	58550	21320	25020	9180	56440	30950	27640	2150	14000	7310
1981	256100	171450	19970	40990	64690	22940	22850	8500	60390	33450	29410	2470	18020	6240
1982	268520	178050	20570	40890	68640	24040	23920	8190	62430	35550	29680	2810	22450	5680
1983	274830	176590	22250	41040	72260	25150	24320	8050	65490	37580	30810	2700	26820	5970
1984	284010	182430	25380	41930	62260	28150	24710	8430	67310	38600	31260	2750	28140	6130
1985	289410	184650	25360	41690	64420	28980	24210	8540	69020	39180	32570	2730	29570	6150
1986	298380	190080	28380	43700	65210	30050	22740	7930	71140	39960	33820	2640	30680	6480
1987	309900	195890	31100	45080	66280	31340	23080	8430	73110	40660	34960	2510	31310	6600
1988	322550	210520	33990	44520	67110	32840	23350	8240	72940	40350	35780	3190	32740	6350
1989	335190	220650	32250	46700	78500	37870	25340	10910	75270	41380	35990	3100	32470	6790
1990	388330	272190	33380	46490	81390	43860	27070	11420	74780	42610	38550	6480	34150	7210
1991	480030	365590	29570	48740	95680	130780	60820	12710	64470	39720	39900	14750	42380	7590
1992	501380	367240	39580	60150	144600	83780	59130	24240	80580	41700	43590	4710	44200	9360
1993	509170	348870	35190	64570	150100	54400	44570	21580	83850	43670	45880	5670	44830	11590
1994	531750	373830	36800	70560	167510	57000	41960	20350	82780	41830	46180	5230	64470	10670
1995	539130	377270	42070	84950	159070	57840	33340	18810	79800	39000	45910	5110	71890	10170
1996	783580	605480	43700	90200	135790	55470	27930	25590	80150	39220	45910	4980	87000	10950
1996	537310	361590	37850	76380	153460	54850	39040	25590	78890	36370	45840	5320	66170	10650
VERÄNDERUNG GEGENÜBER DEM VORJAHR IN %														
1985	1.9	1.2	-0.1	-0.6	3.5	2.9	-2.0	2.5	2.5	1.0	4.2	-0.7	5.1	0.5
1986	3.1	2.9	11.9	4.8	1.2	3.7	-6.1	-5.2	3.1	3.8	-3.3	3.8	5.2	5.2
1987	3.9	4.6	9.6	3.2	4.7	4.3	1.5	6.3	3.8	1.8	3.4	-4.9	2.1	1.9
1988	4.1	5.9	9.3	-1.2	6.6	17.5	-3.1	-2.3	-0.2	-2.8	2.3	27.1	4.6	-3.8
1989	3.9	4.8	-5.1	4.9	7.8	2.8	13.3	32.4	3.2	2.6	3.4	-2.6	-0.8	6.9
1990	15.9	23.4	3.5	-0.4	3.7	121.4	6.8	4.7	-0.7	3.0	4.5	109.0	5.2	6.2
1991	23.6	34.3	-11.4	4.8	17.7	56.0	124.7	11.3	-13.8	-6.8	2.2	127.6	24.1	5.3
1992	1.6	-5.0	-11.1	7.3	3.8	-14.6	-24.6	-11.0	4.1	4.7	5.3	20.4	46.7	23.8
1993	4.4	7.2	4.6	9.3	11.6	4.7	-5.9	-5.7	-1.3	-4.2	0.7	-7.8	-0.6	-7.9
1994	1.4	0.9	14.3	20.4	-5.0	1.5	-20.5	-7.6	-3.6	-6.8	-0.6	-2.3	11.6	-4.7
1995	45.3	60.5	3.9	6.2	-14.0	-4.1	737.8	36.0	0.4	0.6	-	-2.5	21.0	7.7
1996	-31.4	-40.3	-13.4	-15.3	12.2	-1.1	-85.0	-	-1.6	-2.2	-0.2	6.8	-1.0	-2.6
JAHRESDURCHSCHNITTLICHE VERÄNDERUNG IN %														
1960/90	7.9	8.3	10.9	6.4	7.2	14.6	6.3	6.5	6.3	5.5	8.2	11.5	12.6	5.2
1970/90	7.4	8.0	7.1	5.9	7.4	15.0	4.8	4.7	5.3	5.5	5.9	14.0	13.0	1.5
1980/90	4.9	5.3	4.6	2.4	3.3	14.7	0.8	2.2	2.9	3.2	3.4	11.7	9.3	-0.1
1960/70	9.1	10.0	19.0	7.3	6.8	13.7	9.3	10.5	8.3	5.5	13.0	6.5	11.7	12.6
1970/80	10.0	10.8	9.5	9.6	11.6	15.3	9.0	7.3	7.8	7.7	8.5	16.4	15.9	3.4
1980/85	11.3	10.1	18.1	11.1	8.4	14.0	7.9	9.7	13.4	10.3	12.2	23.7	16.7	4.8
1965/70	6.8	7.9	20.0	3.7	6.2	13.3	10.7	11.3	10.4	9.5	12.2	11.5	8.8	14.4
1970/75	13.2	15.0	10.7	15.7	16.7	19.7	11.1	14.2	10.4	9.5	12.2	23.7	13.8	4.8
1975/80	6.8	6.8	8.4	3.9	6.8	11.1	6.9	0.8	5.3	5.9	4.9	9.6	20.0	2.1
1980/85	3.8	2.5	3.7	2.5	1.9	6.3	-0.7	-1.2	4.1	4.8	3.3	4.9	16.1	-3.4
1985/89	5.1	8.1	5.6	2.2	4.8	23.7	2.3	5.7	1.6	1.7	3.5	18.9	2.9	3.2
1991/95	11.8	13.3	2.5	10.7	-1.4	-3.4	47.4	1.4	-0.1	-1.5	1.3	1.4	18.4	4.0
% DER AUSGABEN														
1960	100	62.9	3.8	18.4	25.9	3.6	11.1	4.3	30.5	22.0	9.2	0.6	2.5	4.1
1965	100	59.6	5.1	18.2	24.2	4.1	9.5	4.0	33.5	22.9	11.2	0.6	2.2	4.6
1970	100	62.7	9.2	15.7	21.0	5.8	11.4	4.9	28.5	15.8	13.2	0.5	3.2	5.6
1975	100	67.8	8.2	17.5	24.0	7.3	10.4	5.1	25.2	13.4	12.6	0.8	3.2	3.9
1980	100	67.7	8.8	15.3	24.3	8.9	10.4	3.8	23.5	12.9	11.5	0.9	5.8	3.0
1985	100	63.8	8.8	14.4	22.3	10.0	8.4	3.0	23.8	13.5	11.3	0.9	10.2	2.1
1990	100	70.1	8.6	12.0	21.0	11.6	7.0	2.9	19.3	11.0	10.0	1.7	8.8	1.9
1991	100	76.2	6.2	10.2	19.9	27.2	12.7	2.6	13.4	8.3	8.2	3.1	8.8	1.6
1992	100	73.2	7.9	12.0	26.8	12.7	11.8	4.8	16.1	8.3	6.7	0.9	8.8	1.9
1993	100	68.5	6.9	12.7	29.5	10.7	8.8	4.2	15.8	8.6	9.0	1.1	12.7	2.3
1994	100	70.3	6.9	13.3	31.5	10.7	7.9	3.8	15.8	7.9	8.7	1.0	12.1	2.0
1995	100	70.0	7.8	15.8	29.5	10.7	6.2	3.5	14.8	7.2	8.5	0.9	13.3	1.9
1996	100	77.3	5.6	11.5	17.5	7.1	35.6	3.3	10.2	5.0	5.9	1.0	11.1	1.4
1996	100	67.3	7.0	14.2	28.6	10.2	7.3	4.8	14.7	7.1	8.5	0.6	15.0	2.0

*) IN DER ABGRENZUNG DER VOLKSWIRTSCHAFTLICHEN GESAMTRECHNUNGEN, OHNE VORGÄNGE DER FINANZIERUNGSRECHNUNG.
1) BIS 1990 UND ZUM VERGLEICH AUCH ERSTE ANGABE FÜR 1991 NUR FRÜHERES BUNDESDEUTSCHLAND, - AB 1992 VORLÄUFIGES ERGEBNIS.

2) KÄUFE VON GÜTERN FÜR DIE LAUFENDE PRODUKTION ZUZÜGLICH ABSCHREIBUNGEN UND GELEISTETER PRODUKTIONSSTEUERN.
3) EINSCHL. SELBSTERSTELLTER ANLAGEN.

11 AUSGABEN DES STAATES NACH AUSGABEARTEN *)

DEUTSCHLAND

11.4 LÄNDER

JAHR 1)	INS- GESAMT	ÜBERTRAGUNGEN							AUFWENDUNGEN FÜR DEN STAATSVERBRAUCH					BRUTTO- IN- VESTITIONEN
		ZUSAMMEN	SUBVEN- TIONEN	SOZIALE LEI- STUNGEN	LAUFENDE ÜBERTRA- GUNGEN AN ANDERE STAAT- LICHE EBENEN	SONSTIGE LAUFENDE ÜBERTRA- GUNGEN	ZUSAMMEN	DARUNTER AN ANDERE STAAT- LICHE EBENEN	ZUSAMMEN	SACH- AUFWAND 2)	EIN- KOMMEN AUS UNSELB- STÄND- IGER ARBEIT	ABZGL. VER- KÄUFE VON WÄ- REN UND DIENST- LEIS- TUNGEN 3)	ZINSEN AUF ÖFFENT- LICHE SCHULDEN	
MILL. DM														
1960	27570	12330	1000	4130	3730	480	2990	1620	12540	3450	10480	1290	700	1900
1961	31650	14850	1360	4500	4500	570	3500	1920	13930	3580	11760	1410	720	2150
1962	37850	19370	1630	5150	6270	650	5670	3520	15240	4190	12570	1520	650	2590
1963	40560	20200	1930	5250	6580	700	5740	3510	16500	4450	13810	1670	640	3120
1964	44390	21810	2000	5430	7390	800	6310	3850	18100	4970	14960	1830	620	3850
1965	49100	23770	2210	5780	8010	870	6900	4260	20590	5420	17080	1910	750	3990
1966	52950	25070	2150	6020	8520	940	7330	4450	22870	6010	18330	2070	950	4070
1967	55030	25800	2020	6560	8710	1010	7400	4550	24380	6420	20130	2170	1250	3600
1968	59010	27480	2620	7150	9080	1100	7530	4460	26200	6790	21760	2390	1480	3850
1969	64120	28850	1840	7700	7370	1230	10720	7100	29330	7120	24720	2510	1600	4330
1970	75780	33490	3000	8950	10590	1320	9520	5230	34310	7850	29310	2650	1640	5340
1971	88790	39820	3410	10720	12050	1480	12190	5840	40740	8550	35430	3250	1940	6290
1972	100670	45830	3840	13170	13530	1380	14810	7610	45490	9700	39630	3840	2300	6050
1973	116520	54750	3970	14210	15650	1940	16980	9710	52570	10950	46240	4620	2690	6500
1974	134030	62230	4590	16200	18120	2320	21000	10430	60920	12790	54000	5870	3070	7810
1975	145440	67480	5010	18960	19370	2700	21440	11210	66350	14080	59090	6620	3800	7810
1976	153950	70980	5430	19190	19930	3000	23430	11630	70350	14920	62870	7440	5140	7480
1977	163070	73230	5930	20300	22340	3440	21220	10220	75840	16210	67840	7910	6350	7550
1978	175350	79470	6550	21730	24750	4000	22430	12070	81270	17800	72110	8640	6810	7800
1979	190390	86280	6960	23100	25970	4400	24850	13780	88140	19750	77490	9110	7530	8440
1980	205300	92890	7070	25280	28620	5090	26830	14850	95990	21640	83900	9950	8560	9260
1981	214950	94470	7440	27260	30950	5440	28450	15380	101270	22830	89080	10640	10490	9730
1982	220810	94240	6590	27880	30630	5520	23520	12540	104290	23870	92010	11590	13550	8730
1983	225630	93720	7440	27540	29540	5950	23250	12380	107810	25050	94560	12200	15720	8580
1984	233270	97060	8810	26120	31010	6250	24870	12320	110120	26410	96540	12930	17280	8810
1985	242450	101040	10250	26880	32770	6500	24640	12680	113860	27800	99550	13590	18510	9040
1986	251730	103310	10160	28540	33950	6500	24050	13270	118910	29490	104010	14590	19560	9950
1987	261920	108900	10550	30310	35810	7110	25120	13660	123270	30820	107540	15090	19700	10050
1988	268750	111560	10530	31540	36830	7400	25260	13530	125640	32050	110270	15680	20390	10160
1989	281450	118630	11450	34000	38590	7750	26830	14250	130790	34540	112620	16370	21150	10880
1990	297450	125240	12000	34750	41050	8770	28670	15330	138950	37580	119030	17650	21850	11410
1991	327270	144360	11440	37990	45850	19840	29240	16000	146900	39780	126770	19650	24000	12010
1991	402240	189570	18530	42560	66050	9950	52380	29690	172870	49730	149970	22830	24140	15560
1992	430830	199800	15270	45590	73080	11000	54850	28940	188460	53470	160690	25700	26090	16480
1993	462050	215470	15400	45970	86770	11870	55460	29490	200960	58730	170850	26620	29280	16340
1994	477070	223090	15380	46810	95770	12790	52340	26320	205790	59420	174870	28500	30700	17490
1995	487850	225180	20280	48620	87480	13230	55570	27190	213810	61680	181770	29640	31350	17520
1996	508070	238090	26580	50560	90500	13800	56450	28970	219800	63320	186760	30280	32700	17480
VERÄNDERUNG GEGENÜBER DEM VORJAHR IN %														
1985	3.9	4.1	16.3	2.9	5.7	4.0	-0.9	2.9	3.4	5.3	3.1	5.1	7.1	2.6
1986	3.8	2.2	-0.9	6.2	3.6	1.5	-2.4	4.7	4.4	6.1	4.4	7.4	5.7	10.1
1987	4.0	5.4	3.8	6.2	5.5	7.7	4.4	3.1	3.7	4.5	3.4	3.4	0.7	1.0
1988	2.6	2.4	-0.2	4.1	2.8	4.1	0.6	-1.1	2.7	4.0	2.5	3.9	3.5	1.1
1989	4.7	6.3	8.7	7.8	4.8	4.9	6.2	5.3	3.3	7.8	2.1	4.4	3.7	7.1
1990	5.7	5.6	4.8	2.2	6.4	13.0	6.9	7.6	6.2	8.8	5.7	7.9	3.3	4.9
1991	10.0	15.3	-4.7	9.3	11.7	126.2	2.0	4.4	5.7	5.9	6.5	11.3	9.6	5.3
1992	7.1	5.4	-17.6	6.9	10.6	10.6	4.7	-2.5	9.0	7.5	10.1	12.6	8.1	5.2
1993	7.2	7.8	0.9	7.9	10.7	7.9	1.1	7.9	6.6	6.1	6.3	3.6	12.2	-0.8
1994	3.3	3.5	-0.1	1.8	10.4	7.8	-5.6	-10.7	2.4	4.7	2.4	7.1	4.8	7.0
1995	2.3	0.9	31.9	3.9	-8.7	3.4	6.2	3.3	3.9	3.8	3.9	4.0	2.1	0.2
1996	4.1	5.7	31.6	4.2	3.5	4.3	1.6	5.1	2.8	2.7	2.7	2.2	4.3	-0.2
JAHRESDURCHSCHNITTLICHE VERÄNDERUNG IN %														
1960/90	8.3	8.0	8.5	7.4	8.3	10.2	7.8	7.8	8.3	8.3	8.4	9.1	12.2	6.2
1970/90	7.1	6.8	7.2	7.0	7.0	9.9	5.7	5.5	7.2	8.1	7.3	9.5	13.8	3.0
1980/90	3.7	3.0	5.4	3.2	3.7	5.6	0.7	0.3	3.8	5.7	3.6	5.9	9.8	2.1
1960/70	10.6	10.5	11.6	8.1	11.1	10.5	12.3	12.4	10.5	8.6	10.8	8.2	12.8	12.8
1970/80	10.5	10.7	9.0	10.9	10.3	14.4	10.9	11.0	10.8	10.7	11.1	13.3	16.0	3.9
1960/65	12.2	14.0	17.2	7.0	16.5	12.6	18.2	21.3	10.3	9.5	10.3	8.2	1.4	16.0
1965/70	9.1	7.1	6.3	9.2	5.9	8.7	6.6	4.2	10.8	7.7	11.4	8.3	16.9	9.7
1970/75	13.9	15.0	10.8	16.2	12.6	15.4	17.6	16.5	14.1	12.4	15.1	19.1	18.3	4.3
1975/80	7.2	6.6	7.1	5.9	6.1	13.5	4.6	5.8	7.6	9.0	7.3	7.8	17.6	3.5
1980/85	3.3	1.7	7.7	11.2	7.7	6.0	-1.7	-3.1	3.5	5.1	3.5	6.4	16.7	-0.5
1985/90	4.2	4.4	3.2	6.3	4.6	6.2	3.1	3.9	4.1	6.2	3.6	6.4	3.4	4.8
1991/95	4.9	4.4	2.3	3.3	7.3	7.4	1.5	-2.2	5.5	6.8	5.6	6.7	6.8	2.8
% DER AUSGABEN														
1960	100	44.7	3.6	15.0	13.5	1.7	10.8	5.9	45.8	12.5	38.0	4.7	2.5	6.9
1965	100	48.4	4.5	11.8	16.3	1.8	14.1	8.7	41.9	11.0	34.8	3.9	1.5	8.1
1970	100	44.2	4.0	11.8	14.1	1.7	12.6	6.9	45.3	10.4	38.7	3.8	2.2	8.4
1975	100	46.4	3.4	13.0	13.3	1.9	14.7	7.7	45.6	9.7	40.6	4.7	2.5	8.4
1980	100	45.0	3.4	12.3	13.9	2.8	13.0	7.2	45.3	10.5	40.7	4.8	4.1	4.5
1985	100	41.7	4.2	11.1	13.5	2.7	10.2	5.2	47.0	11.5	41.1	5.6	7.6	3.7
1990	100	42.1	4.0	11.7	13.8	2.9	9.6	5.2	46.7	12.6	40.0	5.9	7.3	3.8
1991	100	44.1	3.5	11.6	14.0	6.1	8.9	4.9	44.9	12.2	38.7	6.0	7.3	3.7
1991	100	47.1	4.6	10.6	16.4	2.5	13.0	7.4	43.0	12.4	36.3	5.7	6.0	3.9
1992	100	46.4	3.5	10.6	17.0	2.6	12.7	6.7	43.7	12.4	37.3	6.0	6.1	3.8
1993	100	46.6	3.3	9.9	18.8	2.6	12.0	6.4	43.5	12.3	37.0	5.8	6.3	3.5
1994	100	46.8	3.2	9.8	20.1	2.7	11.0	5.5	43.1	12.5	36.7	6.0	6.4	3.7
1995	100	46.2	4.2	10.0	17.9	2.7	11.4	5.6	43.8	12.6	37.3	6.1	6.4	3.5
1996	100	46.9	5.3	10.0	17.8	2.7	11.1	5.6	43.3	12.5	36.8	6.0	6.4	3.4

*) IN DER ABGRENZUNG DER VOLKSWIRTSCHAFTLICHEN GESAMTRECHNUNGEN, OHNE VORGÄNGE DER FINANZIERUNGSRECHNUNG.
1) BIS 1990 UND ZUM VERGLEICH AUCH ERSTE ANGABE FÜR 1991 NUR FRÜHERES BUNDESBEZIEH. - AB 1992 VORLÄUFIGES ERGEBNIS.

2) KÄUFE VON GÜTERN FÜR DIE LAUFENDE PRODUKTION ZUZÜGLICH ABSCHREIBUNGEN UND GELISTETER PRODUKTIONSSTEUERN.
3) EINSCHL. SELBSTERSTELLTER ANLAGEN.

11 AUSGABEN DES STAATES NACH AUSGABEARTEN *)

DEUTSCHLAND
11.5 GEMEINDEN

JAHR 1)	INS- GESAMT	ÜBERTRAGUNGEN						AUFWENDUNGEN FÜR DEN STAATSVBRUCH					BRUTTO- IN- VESTI- TIONEN	
		ZUSAMMEN	SUBVEN- TIONEN	SOZIALE LEI- STUNGEN	LAUFENDE ÜBERTRA- GUNGEN AN ANDERE STAAT- LICHE EBENEN	LAUFENDE ÜBERTRA- GUNGEN AN LAUFENDE ÜBERTRA- GUNGEN	SONSTIGE ÜBERTRA- GUNGEN	ZUSAMMEN	SACH- AUFWAND 2)	EIN- KOMMEN AUS UNSELB- STÄN- DIGER ARBEIT	ABZGL. VER- KÄUFE VON WA- REN UND DIENST- LEIS- TUNGEN 3)	ZINSEN AUF ÖFFENT- LICHE SCHULDEN		
MILL. DM														
1960	17020	3400	30	1610	880	220	660	10	7110	5090	6050	3030	520	5990
1961	19390	3890	50	1690	960	270	920	10	7690	5310	5680	3300	530	7290
1962	22600	4360	70	1820	1010	330	1130	10	8480	5930	6240	3690	610	9160
1963	26030	4740	110	1950	1070	350	1260	10	9620	6800	6880	4060	690	10980
1964	30130	5200	90	2200	1060	410	1440	10	10530	7590	7620	4580	820	13580
1965	32000	5940	110	2760	1080	460	1530	10	11530	8100	8600	5170	1000	13530
1966	33990	6270	100	3220	1230	480	1240	20	12510	8810	9610	5910	1270	13640
1967	31750	5130	80	3240	1230	480	1130	20	12660	9300	10170	5510	1440	13260
1968	34750	6690	400	3250	1320	540	1180	20	13650	9680	10830	6660	1560	12860
1969	39500	7170	260	3460	1470	610	1370	20	15810	10930	12350	7470	1680	14840
1970	48230	7750	210	3710	870	800	2160	40	19040	13040	14380	8380	1970	19470
1971	55330	9030	250	4310	1070	1020	2390	30	22350	15230	17290	10170	2360	21600
1972	60010	10600	290	4940	1140	1260	2510	30	24620	17100	19610	11990	2680	21900
1973	67340	12200	660	5520	1380	1250	3390	450	28650	19760	23140	14250	3670	22820
1974	77350	14050	870	6440	1500	1350	3890	700	33210	22770	26630	16190	4410	25680
1975	81330	15700	1080	7520	1660	1450	3990	830	35610	24900	29010	18300	4760	25270
1976	83400	16100	1080	7960	2050	1490	3520	650	36810	27170	30530	20990	5010	25480
1977	86670	17090	1230	8370	1960	1650	3880	680	39910	29380	32750	22220	5050	24620
1978	93630	17600	1240	8410	2200	1830	3920	700	43750	32700	35290	24240	4800	27480
1979	104430	18960	1230	8820	2260	2050	4600	710	48650	36820	38310	26480	5060	31740
1980	116910	21030	1390	9500	2320	2460	5360	900	54060	41300	41670	28910	5970	35850
1981	120690	22460	1470	10340	2590	2830	5230	940	57950	44860	44400	31500	6880	33800
1982	119580	22810	1490	10890	2960	2870	4600	1040	58940	46970	45770	33700	8010	29320
1983	115160	22110	1670	11350	2960	2840	3650	1020	59070	48340	46660	36120	7540	26340
1984	118380	23660	1610	11890	3030	2680	4440	1020	61400	51010	47950	37660	7280	26660
1985	124230	25560	1710	13150	3250	2660	4790	1090	65140	54070	50070	39000	7170	26360
1986	133030	27880	1840	14610	3400	2890	5140	900	68470	56390	53180	41080	6920	29760
1987	137720	29210	1970	15480	3600	3070	5120	890	71390	58410	56090	43110	6740	30380
1988	141220	30380	2010	16370	3800	3310	4860	1020	72910	60510	57500	45100	6660	31310
1989	149290	32520	2100	17940	4190	3510	4780	980	76210	63860	59400	47050	6810	33760
1990	160100	34710	2350	18640	4360	3880	5480	1060	82260	69530	63830	51100	7320	35810
1991	174170	37180	2570	19310	5300	4410	5590	1060	90170	76420	70240	56490	8040	38780
1992	213730	42970	3960	20390	5520	4900	8180	1080	114260	90230	89390	65360	8290	48210
1993	239970	47640	4400	22170	6640	6570	7860	1160	126010	100490	99380	73860	9360	56960
1994	250070	52100	5040	24910	7610	7490	7050	1260	130150	107760	102420	80030	10160	57660
1995	251080	54620	5460	25870	8620	7850	6820	1340	126810	111660	101930	88970	10370	59790
1996	256080	56710	5990	27380	11800	7790	6790	1430	130820	116660	103810	89760	11060	57900
1996	249890	60700	6360	28280	12710	8100	6290	1500	127100	115950	102770	91620	11810	50680
VERÄNDERUNG GEGENÜBER DEM VORJAHR IN %														
1985	4.9	8.1	6.2	10.6	7.3	-0.7	7.9	X	6.1	6.0	4.4	3.8	-1.5	1.2
1986	7.1	9.1	7.6	11.1	4.6	8.6	7.3	X	6.1	4.3	6.2	5.3	-3.5	12.8
1987	3.5	4.8	7.1	5.7	5.9	6.2	-0.4	X	4.3	3.6	5.5	4.9	-2.6	2.1
1988	2.5	3.9	2.0	6.0	5.6	7.8	-5.1	X	2.1	3.6	2.5	4.6	-1.3	3.1
1989	5.7	7.1	4.5	9.6	10.3	6.0	-1.6	X	4.5	6.5	3.3	4.3	2.4	7.8
1990	7.2	6.7	11.9	3.9	4.1	10.5	-1.6	X	7.9	8.9	7.5	8.6	7.6	6.1
1991	8.8	7.1	9.4	3.6	21.6	13.7	2.0	X	9.6	9.9	10.0	10.5	9.8	8.3
1992	12.3	10.9	10.6	8.7	20.3	34.1	-3.9	X	10.3	11.4	11.2	13.0	12.9	18.1
1993	4.2	9.4	14.5	12.4	14.6	14.0	-10.3	X	3.3	7.2	3.1	8.4	8.5	1.2
1994	0.6	4.8	8.3	3.9	13.3	4.8	-3.3	X	-2.6	3.6	-0.6	6.4	2.1	3.6
1995	1.8	7.5	9.7	5.8	36.9	-0.8	-15.7	X	2.9	4.5	1.6	3.7	6.7	-6.6
1996	-2.4	3.4	6.2	3.3	7.7	4.0	-8.7	X	-2.6	-0.6	-1.0	1.9	4.1	-9.3
JAHRESDURCHSCHNITTliche VERÄNDERUNG IN %														
1960/90	7.8	8.1	15.6	8.5	5.5	10.0	7.3	X	8.5	9.1	8.8	9.9	9.2	6.1
1970/90	6.2	7.8	12.8	8.4	8.4	8.2	4.8	X	7.6	8.7	7.7	9.5	6.8	3.1
1980/90	3.2	5.1	5.4	7.0	6.5	4.7	0.2	X	4.3	5.3	4.4	5.9	2.1	-0.0
1960/70	11.0	8.8	21.5	8.7	-0.1	13.8	12.6	X	10.4	9.9	11.0	10.7	14.2	12.5
1970/80	9.3	10.5	20.8	9.9	10.3	11.9	9.5	X	11.0	12.2	11.2	11.2	14.2	6.3
1980/85	13.5	11.8	29.7	11.4	4.2	15.9	18.3	X	10.2	9.7	11.2	11.3	14.0	17.7
1965/70	8.6	5.5	13.8	6.1	-4.2	11.7	7.1	X	10.6	10.0	10.8	10.1	14.6	7.6
1970/75	11.0	15.2	38.8	15.2	13.8	12.6	13.1	X	13.3	13.8	15.1	16.9	19.2	6.4
1975/80	7.5	6.0	5.2	4.8	6.9	11.2	6.1	X	8.7	10.6	7.6	9.6	4.7	7.2
1980/85	1.2	4.0	4.2	6.7	7.0	1.6	-2.2	X	3.8	6.6	3.7	5.2	3.7	-6.0
1985/90	6.2	6.3	6.6	7.2	6.0	7.8	2.7	X	4.8	6.2	5.0	6.6	0.4	6.3
1991/96	4.6	8.1	10.8	7.6	20.9	12.3	-8.4	X	3.4	6.6	3.8	6.3	7.5	3.7
% DER AUSGABEN														
1960	100	20.0	0.2	9.5	5.2	1.3	3.9	0.1	41.8	29.9	29.7	17.8	3.1	35.2
1965	100	18.6	0.3	8.6	3.4	1.4	4.8	0.0	36.0	25.3	26.9	16.2	3.1	42.3
1970	100	16.1	0.4	7.7	1.8	1.7	4.5	0.1	39.5	27.0	29.8	17.4	4.1	40.4
1975	100	19.3	1.3	9.2	2.0	1.8	4.9	1.0	43.8	30.6	35.7	22.5	6.8	31.1
1980	100	18.0	1.2	8.1	2.0	2.1	4.6	0.8	46.2	35.3	35.6	24.7	5.1	30.7
1985	100	20.6	1.4	10.6	2.6	2.1	3.9	0.9	52.4	43.5	40.3	31.4	5.8	21.2
1990	100	21.7	1.5	11.6	2.7	2.4	3.4	0.7	51.4	43.4	39.9	31.9	4.6	22.4
1991	100	21.3	1.5	11.1	3.0	2.5	3.2	0.6	51.8	43.9	40.3	32.4	4.6	22.3
1992	100	20.1	1.9	9.5	2.6	2.3	3.8	0.5	53.8	42.2	41.8	30.6	3.9	22.6
1993	100	19.9	1.8	9.2	2.6	2.7	3.3	0.5	52.5	41.9	41.4	30.8	3.9	23.7
1994	100	20.8	2.0	10.0	3.0	3.0	2.8	0.5	53.0	43.1	41.0	32.0	4.1	23.1
1995	100	21.7	2.2	10.3	3.4	3.1	2.7	0.5	50.4	44.4	40.5	34.5	4.1	23.7
1996	100	22.9	2.3	10.7	4.6	3.0	2.2	0.6	51.0	45.6	40.5	35.1	4.3	21.8
1996	100	24.3	2.5	11.3	5.1	3.2	2.1	0.6	50.9	46.4	41.1	36.7	4.6	20.8

*) IN DER ABGRENZUNG DER VOLKSWIRTSCHAFTLICHEN GESAMTRECHNUNGEN, OHNE ZUMGÄNGE DER FINANZIERUNGSRECHNUNG.
1) BIS 1990 UND ZUM VERGLEICH AUCH ERSTE ANGABE FÜR 1991 NUR FRÜHERES BUNDESgebiet. - AB 1992 VORLÄUFIGES ERGEBNIS.

2) KÄUFE VON GÜTERN FÜR DIE LAUFENDE PRODUKTION ZUZÜGLICH ABSCHREIBUNGEN UND GELISTETER PRODUKTIONSSTEUERN.
3) EINSCHL. SELBSTERSTELLTER ANLAGEN.

11 AUSGABEN DES STAATES NACH AUSGABEARTEN *)

DEUTSCHLAND

11.6 SOZIALVERSICHERUNG

JAHR 1)	INS- GESAMT	ÜBERTRAGUNGEN					AUFWENDUNGEN FÜR DEN STAATSVERBRAUCH					BRUTTO- IN- VESTI- TIONEN		
		ZUSAMMEN	SUBVEN- TIONEN	SOZIALE LEI- STUNGEN	LAUFENDE ÜBERTRA- GUNGEN AN ANDERE STAAT- LICHE EBENEN		VERMÖGENSÜBER- TRAGUNGEN		ZUSAMMEN	SACH- AUFWAND 2)	EIN- KOMMEN AUS UNSELB- STÄN- DIGER ARBEIT 3)		ABZGL. VER- KÄUFE VON WA- REN UND DIENST- LEI- STUNGEN 3)	ZINSEN AUF ÖFFENT- LICHE SCHULDEN
					AUFENDE ÜBERTRA- GUNGEN AN ANDERE STAAT- LICHE EBENEN	SONSTIGE LAUFENDE ÜBERTRA- GUNGEN	ZUSAMMEN	DARUNTER AN ANDERE STAAT- LICHE EBENEN						
MILL. DM														
1950	34000	25020	-	25000	-	-	20	10	8740	7440	1310	10	-	240
1951	37670	27750	-	27710	-	-	40	-	9760	8260	1490	10	-	160
1952	41420	30270	-	30230	-	-	40	-	10910	9340	1590	20	-	240
1953	45530	33230	-	33210	-	-	20	-	12050	10350	1720	20	-	250
1954	48230	34810	-	34770	-	-	40	-	13190	11330	1880	20	-	230
1955	53390	38050	-	38000	-	-	50	-	15110	13060	2070	20	-	230
1956	60150	42190	-	42110	-	-	20	-	17680	15400	2290	10	-	280
1957	68090	48690	-	48580	-	-	40	-	19090	16690	2400	-	-	310
1958	72850	51870	-	51720	-	-	90	-	20720	18230	2490	-	-	260
1959	80100	56710	10	56550	-	-	100	50	23120	20410	2760	50	-	270
1970	87910	61050	50	60860	-	-	100	40	26590	23390	3290	50	-	270
1971	101140	68270	80	67990	-	-	180	50	32510	28780	3760	30	-	360
1972	117220	78750	40	78490	-	-	150	70	38070	33840	4280	50	-	400
1973	136080	90020	30	89690	-	-	170	130	45540	40560	5050	70	-	520
1974	162490	106260	40	105780	-	-	200	240	55460	49260	6210	10	-	770
1975	193460	128270	160	127720	60	220	110	80	64520	57550	6990	20	10	660
1976	211810	141770	230	140480	110	380	570	130	69350	62030	7340	20	10	680
1977	225920	152410	350	150510	170	820	560	110	72800	65110	7700	10	-	710
1978	238350	159960	640	157610	290	950	570	120	77810	69700	8120	10	10	570
1979	253880	169530	900	167080	410	960	180	110	83680	75110	8590	20	10	620
1980	273030	180260	1000	177760	440	810	250	100	91930	82720	9240	30	20	820
1981	294720	194330	940	192070	530	580	210	80	99180	89370	9890	80	80	1130
1982	311280	209270	500	207460	500	480	330	80	100780	90390	10480	90	20	1210
1983	318540	213170	460	210960	560	800	390	100	104070	93210	10950	90	10	1290
1984	332160	219360	530	214860	820	2790	360	110	111610	100530	11160	80	20	1170
1985	343150	224080	620	219710	1040	2470	240	80	117700	106160	11590	50	20	1350
1986	355050	229900	930	225780	1240	1680	270	110	124030	111780	12310	60	20	1100
1987	372230	241730	1180	237190	1410	1840	110	110	129510	116670	12910	70	30	960
1988	396260	255250	1210	250400	1380	2150	110	110	139890	126600	13370	80	30	1090
1989	401860	264330	980	260100	1420	1740	90	90	136550	122780	13830	60	30	950
1990	428080	278870	1100	275220	1150	1290	100	70	148060	133370	14780	70	30	1100
1991	482700	315610	1190	290280	1270	22510	360	90	165540	149260	16420	140	30	1520
1991	552150	361310	2860	353210	3190	1750	300	90	189010	170890	18210	90	30	1800
1992	630740	410880	4980	397860	4510	2980	250	80	217930	195990	21020	80	50	2180
1993	672340	449580	4760	436600	4360	3520	250	120	220320	197980	22510	170	80	2360
1994	708190	467910	4870	455720	3760	3410	150	120	237840	214770	23440	370	150	2290
1995	753040	499470	5400	485360	3350	4090	1270	1210	250870	226770	24400	300	230	2470
1996	797840	525370	5630	512830	2980	3730	200	110	269650	244840	25060	250	220	2600
VERÄNDERUNG GEGENÜBER DEM VORJAHR IN %														
1985	3.3	2.2	17.0	2.3	26.8	-11.5	-33.3	X	5.5	5.6	3.9	-37.5	X	15.4
1986	3.5	2.6	50.0	2.8	19.2	-32.0	12.5	X	6.4	5.3	6.2	20.0	X	-18.6
1987	4.8	5.1	26.9	5.1	15.7	9.5	-59.3	X	4.4	4.4	4.9	16.7	X	-12.7
1988	6.5	6.6	2.6	5.6	-2.1	16.8	-	X	8.0	8.5	3.6	14.3	X	13.6
1989	1.4	3.6	-19.0	3.9	-2.9	-19.1	-18.2	X	-2.4	-3.0	3.4	-25.0	X	-12.8
1990	6.5	5.5	12.2	5.8	-18.3	-25.9	11.1	X	8.4	8.6	6.9	15.7	X	15.8
1991	12.8	13.2	8.2	5.5	9.5	X	260.0	X	11.6	11.9	11.1	100.0	X	38.2
1992	14.2	13.6	74.1	12.6	41.4	70.3	-16.7	X	15.3	15.3	15.4	-11.1	X	21.1
1993	6.6	9.5	-4.4	9.7	-3.6	21.5	-	X	1.1	0.5	7.1	112.5	X	8.3
1994	5.3	4.1	2.3	4.4	-13.6	-5.8	-40.0	X	8.0	8.6	4.1	117.6	X	-3.0
1995	6.3	6.7	10.9	6.5	-10.9	19.9	746.7	X	5.6	5.6	4.1	-18.9	X	7.9
1996	5.9	5.2	4.3	5.7	-11.0	-8.8	-84.3	X	7.5	8.0	2.7	-16.7	X	6.3
JAHRESDURCHSCHNITTliche VERÄNDERUNG IN %														
1960/90	8.8	8.4	X	8.3	X	X	X	X	9.9	10.1	8.4	X	X	5.2
1970/80	8.2	7.9	X	7.8	X	X	X	X	9.0	9.1	7.9	X	X	7.3
1980/90	4.6	4.5	X	4.5	X	X	X	X	4.9	4.9	4.8	X	X	3.0
1960/70	10.0	9.3	X	9.3	X	X	X	X	11.8	12.1	9.5	X	X	1.2
1970/80	12.0	11.4	X	11.3	X	X	X	X	13.2	13.5	11.0	X	X	11.7
1980/85	9.4	8.7	X	8.7	X	X	X	X	11.6	11.9	9.6	X	X	-0.6
1965/70	10.5	9.9	X	9.9	X	X	X	X	12.0	12.4	9.4	X	X	3.3
1970/75	17.1	16.0	X	16.0	X	X	X	X	19.4	19.7	16.6	X	X	19.6
1975/80	7.1	7.0	X	6.8	X	X	X	X	7.3	7.5	6.7	X	X	4.4
1980/85	4.7	4.4	X	4.3	X	X	X	X	5.1	5.1	4.6	X	X	10.5
1985/90	4.5	4.6	X	4.6	X	X	X	X	4.7	4.7	5.0	X	X	-4.0
1991/95	8.1	8.4	X	8.3	X	X	X	X	7.3	7.3	7.6	X	X	8.2
% DER AUSGABEN														
1960	100	73.6	-	73.5	-	-	0.1	0.0	25.7	21.9	3.9	0.0	-	0.7
1965	100	71.3	-	71.2	-	-	0.1	0.0	28.3	24.5	3.9	0.0	-	0.4
1970	100	69.4	0.1	69.2	0.1	0.1	0.0	0.0	30.2	26.6	3.7	0.1	-	0.3
1975	100	66.3	0.1	66.0	0.0	0.1	0.1	0.0	33.4	29.7	3.6	0.0	0.0	0.3
1980	100	66.0	0.4	65.1	0.2	0.3	0.1	0.0	33.7	30.3	3.4	0.0	0.0	0.3
1985	100	65.3	0.2	64.0	0.3	0.7	0.1	0.0	34.3	30.9	3.4	0.0	0.0	0.4
1990	100	65.1	0.3	64.3	0.3	0.3	0.0	0.0	34.6	31.2	3.6	0.0	0.0	0.3
1991	100	65.4	0.2	60.1	0.3	4.7	0.1	0.0	34.3	30.9	3.4	0.0	0.0	0.3
1991	100	65.4	0.5	64.0	0.6	0.3	0.1	0.0	34.2	30.9	3.3	0.0	0.0	0.3
1992	100	65.1	0.8	63.1	0.7	0.5	0.0	0.0	34.6	31.2	3.3	0.0	0.0	0.3
1993	100	66.9	0.7	64.9	0.6	0.6	0.0	0.0	32.8	29.4	3.3	0.0	0.0	0.4
1994	100	66.1	0.7	64.3	0.6	0.6	0.0	0.0	33.6	30.3	3.3	0.1	0.0	0.3
1995	100	66.3	0.7	64.6	0.4	0.6	0.2	0.2	33.3	30.1	3.2	0.0	0.0	0.3
1996	100	65.8	0.7	64.3	0.4	0.6	0.0	0.0	33.8	30.7	3.1	0.0	0.0	0.3

*) IN DER ABGRENZUNG DER VOLKSWIRTSCHAFTLICHEN GESAMTRECHNUNGEN, OHNE VORGÄNGE DER FINANZIERUNGSRECHNUNG.
1) BIS 1990 UND ZUM VERGLEICH AUCH ERSTE ANGABE FÜR 1991 NUR FRÜHERES BUNDESGBEIT. - AB 1992 VORLÄUFIGES ERGEBNIS.

2) KÄUFE VON GÜTERN FÜR DIE LAUFENDE PRODUKTION ZUZÜGLICH ABSCHREIBUNGEN UND GELEISTETER PRODUKTIONSSTEUERN.
3) EINSCHL. SELBSTERSTELLTER ANLAGEN.

12 AUSGABEN DES STAATES NACH WIRTSCHAFTLICHEN KATEGORIEN *)

DEUTSCHLAND

12.1 STAAT INSGESAMT

JAHR 1)	INSGESAMT	AUSGABEN FÜR VERWALTUNGS-DIENSTLEISTUNGEN			ÜBERTRAGUNGEN AN ANDERE SEKTOREN UND AN DIE ÜBRIGE WELT				ÜBER-TRAGUNGEN AN ANDERE STAATLICHE EBENEN	ZINSEN AUF ÖFFENTLICHE SCHULDEN	
		ZUSAMMEN	STAATS-VERBRAUCH 2)	BRUTTO-INVESTITIONEN	ZUSAMMEN	AN UN-TERNEHMEN	AN PRIVATE HAUSHALTE 3)				AN DIE ÜBRIGE WELT
							ZUSAMMEN	DARUNTER SOZIALE SACHLEISTUNGEN			
1950	30700	9910	7870	2040	20230	1300	14050	2290	4880	-	550
1951	36990	12230	9870	2360	23990	1800	15870	2720	5320	-	730
1952	42840	14230	11690	2540	27820	2070	18580	3110	7170	-	790
1953	46240	15780	12720	3060	29600	1300	21190	3520	7110	-	860
1954	49710	17210	13580	3630	31170	1220	22970	3790	6980	-	1330
1955	54660	19680	14810	4870	33560	1260	24830	4220	7470	-	1420
1956	60500	23000	17360	5640	39960	1910	27520	4700	6930	-	1540
1957	70160	25120	20190	8330	42450	3090	33310	5330	6060	-	1890
1958	79900	30440	24210	6230	47710	4090	38450	6120	5170	-	1750
1959	87410	34860	26810	8050	50570	3700	40460	6750	6410	-	1980
1960	95660	39480	30240	9240	54070	4690	42710	7460	6670	-	2110
1961	99660	42140	32420	9720	55330	6090	46880	8030	3390	-	2190
1962	113350	48290	36850	11440	62850	7480	51490	8930	3880	-	2210
1963	129580	57190	42910	14280	69980	9190	56620	9920	4170	-	2410
1964	140380	65440	48330	17110	72290	8000	60570	11060	3720	-	2650
1965	153170	70890	50010	20880	79380	8960	66780	12090	3640	-	2900
1966	170230	76480	55620	20860	90520	11120	75280	14030	4120	-	3230
1967	181590	80200	59000	21200	97270	10960	82680	16450	3630	-	4120
1968	193560	81060	62190	18870	107310	10950	92250	17860	4110	-	5190
1969	211080	83760	63080	20680	121940	18270	97770	19650	5900	-	5380
1970	233330	94830	71100	23730	132660	19520	106490	22020	6650	-	5840
1971	264130	112530	81240	31290	145050	21260	117320	25230	6470	-	6550
1972	304240	129410	95540	33870	167490	22970	137020	31220	7500	-	7340
1973	340900	138190	104340	33850	194280	27300	157750	36700	9230	-	8430
1974	385360	154330	119200	35130	221860	31740	178610	43890	11510	-	10170
1975	444760	176950	136820	40130	255660	34710	209360	53290	12130	-	12160
1976	509100	188300	147970	40330	306620	35940	256320	62110	14960	-	14180
1977	546200	193120	153630	39490	336630	42390	276810	68230	16430	-	17450
1978	582680	202770	163430	39340	359500	45750	294630	71700	19120	-	20410
1979	620470	218250	178700	42550	380690	50960	309110	77390	20620	-	21530
1980	669640	238260	190350	47910	407280	55480	328460	83190	23340	-	24100
1981	721880	259750	206510	53240	433580	56340	351890	91510	25350	-	28550
1982	765700	269060	219160	49900	461170	54090	381000	99230	25080	-	35470
1983	795710	270480	225040	45440	481200	55280	398730	101400	27190	-	44030
1984	816400	273840	231660	42180	492470	57630	406050	104780	28790	-	50090
1985	848820	280170	238010	42160	515930	65730	416890	112430	33310	-	52720
1986	875270	290040	247130	42910	529960	66310	429830	118990	33820	-	55270
1987	912180	305160	257870	47290	549660	68080	443670	124960	36590	-	59690
1988	949560	314810	266820	47990	576970	73150	469430	130460	34390	-	57780
1989	991060	320420	271510	48910	610830	75800	494700	140870	40330	-	59610
1990	1018860	333680	281310	52370	624720	75660	504920	137510	44140	-	60460
1991	1118120	350150	294620	55530	704620	79900	534470	149450	90250	-	63360
1992	1266210	359560	299560	59900	852210	87980	575440	167430	188790	-	74450
1993	1395040	441480	366450	75030	876900	126920	680950	190270	69030	-	76660
1994	1524620	483730	396520	87210	940560	115810	766860	219760	57890	-	100330
1995	1598740	496000	408970	87030	998750	115610	822420	225240	60720	-	103190
1996	1662110	494480	404800	89680	1054520	111290	878010	245440	65220	-	113990
1997	1985720	503220	416490	86730	1352860	357760	930170	258660	64910	-	129640
1998	1777690	500810	419490	81320	1146280	118890	964690	275960	62700	-	130600

VERÄNDERUNG GEGENÜBER DEM VORJAHR IN %

1955	11.1	7.9	11.2	-0.1	14.0	24.1	12.7	16.0	13.2	-	11.4
1956	6.7	4.9	6.1	1.6	7.6	-1.4	3.8	17.2	-11.9	-	27.6
1957	6.6	1.1	5.4	-11.0	10.3	-0.1	11.6	12.2	13.2	-	26.0
1958	9.1	3.3	1.4	9.6	13.6	66.8	6.0	10.0	43.6	-	3.7
1959	10.5	13.2	12.7	14.7	8.8	6.8	8.9	12.1	12.7	-	6.6
1970	13.2	18.7	14.3	31.9	9.3	8.9	10.2	14.6	-2.7	-	12.2
1971	13.2	16.0	17.6	8.2	15.5	8.0	16.8	23.7	15.9	-	12.1
1972	12.0	6.8	9.2	-0.1	16.0	18.9	16.1	17.6	23.1	-	14.9
1973	13.3	11.7	14.2	3.8	14.2	16.3	13.2	19.6	24.7	-	20.6
1974	15.1	14.7	14.8	14.2	15.2	7.7	17.2	21.4	5.4	-	19.6
1975	14.5	6.4	8.1	0.5	19.9	5.2	22.4	16.6	18.4	-	16.7
1976	7.3	2.6	3.8	-2.1	9.8	17.9	8.0	9.9	14.4	-	23.1
1977	6.7	5.0	6.4	-0.4	7.1	7.9	6.4	5.1	16.4	-	17.0
1978	6.5	7.6	7.6	8.2	5.9	11.4	4.9	7.9	7.8	-	5.5
1979	7.9	9.2	8.3	12.6	7.0	6.9	6.3	7.6	13.2	-	11.9
1980	7.8	9.0	8.5	11.1	6.5	1.6	7.1	10.0	8.6	-	18.5
1981	6.1	3.6	6.1	-6.3	6.4	-4.0	6.3	8.4	2.9	-	24.2
1982	3.9	0.5	2.7	-8.9	4.3	2.2	4.7	2.2	4.3	-	24.1
1983	2.6	1.2	2.9	-7.2	2.3	4.3	1.8	3.3	5.9	-	13.8
1984	4.0	2.3	2.7	-0.0	4.8	14.1	2.7	7.3	15.7	-	5.3
1985	3.1	3.5	3.8	1.8	2.7	0.9	3.1	6.6	1.5	-	4.8
1986	4.2	4.2	4.3	10.2	3.8	3.8	4.2	6.1	-1.4	-	3.5
1987	4.1	3.2	3.6	1.5	4.9	6.3	4.9	4.6	3.2	-	3.5
1988	4.4	1.8	1.8	1.9	6.9	3.6	5.4	6.0	17.3	-	3.5
1989	2.8	4.1	3.6	7.1	2.3	-0.2	2.1	-2.4	9.4	-	1.1
1990	9.7	4.9	4.7	6.0	12.8	6.6	6.9	8.7	104.5	-	4.8
1991	15.0	2.7	1.7	7.9	20.9	10.1	7.7	12.0	109.2	-	17.6
1992	9.3	9.6	8.2	16.2	7.3	-8.6	12.6	15.5	-16.1	-	30.9
1993	4.9	2.5	3.1	-0.2	6.2	-0.2	7.2	2.5	4.9	-	3.6
1994	4.0	-0.3	-1.0	3.0	6.6	-3.7	6.8	9.0	7.4	-	8.8
1995	19.6	1.8	2.9	-3.3	28.3	221.5	6.9	6.6	-0.5	-	14.6
1996	-10.6	-0.6	0.7	-6.2	-16.3	-66.8	3.7	6.6	-3.4	-	0.7

* IN DER ABGRENZUNG DER VOLKSWIRTSCHAFTLICHEN GESAMT-RECHNUNGEN OHNE VORGÄNGE DER FINANZIERUNGSRICHTUNG
1) 1950 BIS 1959 UND ZUM VERGLEICH AUCH ERSTE ANGABE FÜR 1960 OHNE SAARLAND UND BERLIN. BIS 1990 UND ZUM VERGLEICH

AUCH ERSTE ANGABE FÜR 1991 NUR FRÜHERES BUNDES- GEBIET.
2) AB 1992 VORLÄUFIGES ERGEBNIS.
3) OHNE SOZIALE SACHLEISTUNGEN.
EINSCHL. SOZIALER SACHLEISTUNGEN.

12 AUSGABEN DES STAATES NACH WIRTSCHAFTLICHEN KATEGORIEN *)

DEUTSCHLAND

12.2 GEBIETSKÖRPERSCHAFTEN

JAHR 1)	INSGESAMT	AUSGABEN FÜR VERWALTUNGSDIENSTLEISTUNGEN			ÜBERTRAGUNGEN AN ANDERE SEKTOREN UND AN DIE ÜBRIGE WELT					ÜBER- TRAGUNGEN AN ANDERE STAATLICHE EBENEN	ZINSEN AUF ÖFFENTLICHE SCHULDEN	
		ZUSAMMEN	STAATS- VERBRAUCH 2)	BRUTTO- INVESTI- TIONEN	ZUSAMMEN	AN UN- NEHMEN	AN PRIVATE HAUSHALTE 3)		AN DIE ÜBRIGE WELT			
							ZUSAMMEN	DARUNTER SOZIALE SACHLEI- STUNGEN				
MILL. DM												
1960	71680	39980	30500	9480	23500	5080	15160	1210	3260	6010	2190	
1961	84410	45980	34700	11280	27490	7440	16330	1320	3720	8730	2210	
1962	95410	54590	40550	14040	31160	9150	18020	1370	3990	7250	2410	
1963	102770	62560	45700	16860	36540	7980	18120	1640	3540	7920	2650	
1964	113680	67770	47120	20630	34270	8920	21920	1790	3430	8710	2900	
1965	126160	73190	52560	20630	40420	11070	25480	1980	3870	9320	3230	
1966	131800	76530	55610	20920	40790	10900	26500	2160	3290	10360	4120	
1967	136750	77090	58530	18560	43190	10880	28590	2430	3720	11280	5190	
1968	149670	79940	59520	20420	52910	18210	29320	2490	5380	11440	5380	
1969	165020	90710	67250	23460	56890	19460	31170	2790	6050	11790	5840	
1970	188260	107810	76790	31020	61860	21170	34890	3090	5800	12040	6550	
1971	216290	123950	90440	33510	71810	22840	42200	3810	6770	13190	7340	
1972	239420	131980	98530	33450	83270	27190	47690	4440	8390	18200	8430	
1973	268480	147030	112420	34610	93080	31880	51000	5130	10500	15740	10170	
1974	303140	167860	128500	39360	102300	33930	57630	6150	10740	20830	12180	
1975	343580	177750	138080	39670	123860	35750	75420	7480	12690	27800	14170	
1976	363380	182520	143810	38810	134570	42160	78650	8700	13760	28750	17440	
1977	385360	191730	153100	38630	149900	45380	83420	9230	16100	28320	20410	
1978	414570	206810	164830	41980	154200	50300	86550	10450	17350	32040	21520	
1979	449140	226010	178760	47250	166180	54510	91200	11100	20470	32860	24090	
1980	486650	246340	193920	52420	174520	55190	96970	12170	22360	37260	28530	
1981	513840	254530	205760	48770	181670	53020	105660	13450	22990	42250	30390	
1982	530980	255120	210890	44230	185880	54530	107420	14770	23930	45970	44010	
1983	539200	257760	216870	40890	190680	56880	108450	15500	25350	40680	50080	
1984	557930	263720	222730	40990	201170	64950	108600	16100	27620	40340	52700	
1985	575250	272720	231160	41560	205270	65530	110870	16860	28870	42010	55250	
1986	600540	286970	240780	46190	214350	67750	117370	17740	29230	42060	57160	
1987	623010	295970	248940	47030	225130	71970	123010	18830	30150	44160	57750	
1988	643940	300330	252510	47820	236180	74990	125760	19980	35830	47650	59780	
1989	670220	312690	261270	51220	245390	74680	131310	21000	39400	51710	60430	
1990	744480	327340	272910	54430	300610	86770	136630	23080	55210	53210	63320	
1991	868810	334110	275730	58380	396340	78740	147260	25810	62340	63940	74420	
1992	920310	412510	339380	73230	356930	123650	169470	28330	63610	74140	76630	
1993	979100	450040	365010	85900	348160	110660	183350	33340	62140	80630	102800	
1994	1031100	460020	375380	84670	366940	110720	201690	38540	54530	100230	109910	
1995	1052750	457890	370200	87390	387250	106390	222570	42200	58290	94950	112960	
1996	1332730	462320	378060	84260	345430	352320	235480	46420	57710	95490	129410	
1996	1050240	468250	379550	78720	694310	113170	225790	46260	55350	107300	130380	
VERÄNDERUNG GEGENÜBER DEM VORJAHR IN %												
1985	3.1	3.4	3.8	1.4	2.0	0.9	2.1	4.7	4.5	4.1	4.8	
1986	4.4	5.2	4.2	11.1	4.4	3.4	5.9	5.2	1.2	0.1	3.5	
1987	3.7	3.1	3.4	1.8	5.0	6.2	4.8	6.1	3.1	5.0	1.0	
1988	4.4	1.5	1.4	4.7	4.9	3.6	2.2	6.1	18.8	7.9	3.5	
1989	4.1	4.1	3.5	7.5	3.9	0.1	4.4	5.1	10.0	6.8	1.1	
1990	11.1	4.7	4.5	5.9	22.5	5.5	4.1	9.9	116.3	2.9	4.8	
1991	16.7	2.1	1.0	7.3	31.8	10.1	7.6	11.8	90.5	20.2	17.5	
1992	6.4	9.1	7.6	16.1	-2.5	-10.6	9.4	17.7	-18.0	8.8	30.9	
1993	5.3	2.2	2.8	-0.4	5.4	-0.1	8.8	15.6	4.6	24.3	3.6	
1994	2.1	-0.5	-1.4	3.2	5.5	-3.9	10.4	9.5	6.9	-5.3	8.7	
1995	26.6	1.0	2.1	-3.6	66.7	231.2	5.8	10.0	-1.0	0.6	14.6	
1996	-18.2	-0.9	0.4	-6.6	-38.9	-67.9	-4.1	-0.3	-4.1	12.4	0.7	
JAHRESDURCHSCHNITTLICHE VERÄNDERUNG IN %												
1960/90	8.1	7.3	7.6	6.0	8.9	9.6	10.3	11.6	7.5	11.9	8.3	
1970/90	7.1	5.7	6.5	2.9	8.2	8.8	7.1	10.6	14.4	7.7	12.0	
1980/90	4.3	2.9	3.5	0.4	5.6	3.6	3.5	6.6	14.3	3.5	8.3	
1960/70	10.1	10.4	9.7	12.6	10.2	15.3	8.7	9.8	5.9	7.2	11.6	
1970/80	10.0	8.6	9.7	6.4	10.9	10.1	10.8	14.7	14.4	12.0	15.9	
1980/85	12.0	12.9	11.5	16.8	11.5	15.9	10.9	10.4	3.5	9.2	8.1	
1985/70	8.3	8.1	7.9	6.5	6.9	13.8	6.5	9.3	8.4	5.3	16.2	
1970/75	12.8	10.6	12.5	10.0	14.9	11.0	16.7	19.3	17.0	18.2	16.7	
1975/80	7.2	6.7	7.0	5.7	7.1	8.1	5.2	10.2	12.0	6.0	15.0	
1980/85	3.4	2.1	3.6	-4.6	3.3	3.5	2.7	6.7	5.2	2.4	14.1	
1985/90	5.3	3.7	3.4	5.5	7.9	3.7	4.3	6.5	24.2	4.8	2.8	
1991/95	9.7	2.9	2.7	3.6	16.0	29.9	8.6	13.1	-2.4	6.5	14.0	
% DER AUSGABEN												
1960	100	55.8	42.6	13.2	32.8	7.1	21.1	1.7	4.5	8.4	3.1	
1965	100	58.0	41.7	16.4	32.0	8.8	20.2	1.6	3.1	7.4	2.6	
1970	100	57.3	40.8	16.5	32.9	11.2	18.5	1.6	3.1	6.4	3.5	
1975	100	51.7	40.2	11.5	35.0	10.4	22.0	2.2	3.7	8.1	4.1	
1980	100	50.6	39.8	10.8	35.9	11.3	19.9	2.5	4.6	7.7	5.9	
1985	100	47.4	40.2	7.2	35.7	11.4	19.3	2.9	5.0	7.3	9.6	
1990	100	44.0	36.7	7.3	40.4	10.6	18.4	3.1	11.4	7.1	8.6	
1991	100	38.8	31.7	6.7	45.6	10.0	16.9	3.0	18.7	7.4	8.6	
1992	100	44.8	36.9	8.0	38.8	13.5	18.4	3.1	6.9	8.1	8.3	
1993	100	46.0	37.3	8.7	35.6	11.3	18.9	3.4	5.3	8.2	10.2	
1994	100	44.6	36.4	8.2	35.6	10.7	19.6	3.7	5.3	9.7	10.1	
1994	100	43.5	35.2	8.3	36.8	10.1	21.1	4.0	5.6	9.0	10.7	
1995	100	34.7	28.4	6.3	46.4	26.4	17.7	3.5	4.3	7.2	9.7	
1996	100	42.0	34.8	7.2	36.2	10.4	20.7	4.2	5.1	9.8	12.0	

*) IN DER GRENZUNG DER VOLKSWIRTSCHAFTLICHEN GESAMT-RECHNUNGEN, OHNE VORGÄNGE DER FINANZIERUNGSRECHNUNG.

1) BIS 1990 UND ZUM VERGLEICH AUCH ERSTE ANGABE FÜR 1991 NUR

FRÜHERES BUNDESGEBIET. - AB 1992 VORLÄUFIGES ERGEBNIS.

2) OHNE SOZIALE SACHLEISTUNGEN.

3) EINSCHL. SOZIALER SACHLEISTUNGEN.

STATISTISCHES BUNDESAMT WIESBADEN
ARBEITSUNTERLAGE STAAT 3/1997

12 AUSGABEN DES STAATES NACH WIRTSCHAFTLICHEN KATEGORIEN *)

DEUTSCHLAND

12.3 BUND

JAHR 1)	INSGESAMT	AUSGABEN FÜR VERWALTUNGSDIENSTLEISTUNGEN			ÜBERTRAGUNGEN AN ANDERE SEKTOREN UND AN DIE ÜBRIGE WELT				ÜBERTRAGUNGEN AN ANDERE STAATLICHE EBENEN	ZINSEN AUF ÖFFENTLICHE SCHULDEN	
		ZUSAMMEN	STAATS-VERBRAUCH 2)	BRUTTO-INVESTITIONEN	ZUSAMMEN	AN UNTERNEHMEN	AN PRIVATE HAUSHALTE 3)				AN DIE ÜBRIGE WELT
							ZUSAMMEN	DARUNTER SOZIALE SACHLEISTUNGEN			
MILL. DM											
1960	39140	13330	11740	1590	13020	3000	8420	220	1600	11820	970
1961	47300	16010	14170	1840	15360	4500	9070	230	1790	14970	960
1962	53040	20250	17950	2300	17120	5200	9910	250	2010	14930	1140
1963	55040	23610	20850	2760	14500	3380	9420	270	1730	15510	1320
1964	59330	23200	19990	3210	18080	3810	12410	290	1860	16590	1460
1965	66910	25210	22100	3110	22410	5880	14570	320	2190	17810	1480
1966	68910	25240	22030	3210	21980	5830	14440	360	1710	19790	1900
1967	74510	26920	23280	3640	23780	6020	15600	440	2160	21310	2500
1968	82290	25480	21770	3710	31540	12180	15770	390	3590	22880	2350
1969	86090	28790	24500	4290	34220	13660	16060	360	4510	22480	2560
1970	93100	31350	26140	5210	34750	13220	17350	390	4180	24050	2940
1971	106220	36340	30720	5620	38980	14040	19820	440	5120	28750	3050
1972	119420	37900	32400	6600	44270	16980	20690	460	6600	34010	3240
1973	132110	41180	35870	6290	48650	19160	20900	460	8590	38490	3810
1974	144440	45900	40030	6870	51110	19390	22960	490	8760	42760	4570
1975	173120	49600	43010	6590	56850	21000	35260	590	10600	51040	5620
1976	184790	50580	44730	5850	73670	24810	39880	620	11880	53250	7290
1977	196440	52330	45970	6360	81160	27580	39440	610	14140	52940	9010
1978	212440	56310	49610	6700	87060	32530	39120	660	15410	59160	9910
1979	227190	59460	52390	7070	94240	35000	40690	680	18590	62010	11480
1980	240610	63070	55780	7310	95810	33980	41350	680	20480	67730	14000
1981	256100	65910	59670	6240	98980	32390	43590	720	21000	73190	18020
1982	268620	67410	61730	6680	101930	34880	45360	700	21990	76530	22450
1983	274830	70880	64910	6970	105870	36280	46150	680	23440	71260	26620
1984	284010	72660	66730	6130	112320	40370	46150	590	25800	70690	28140
1985	289410	74610	68450	6160	112170	39760	45430	570	26990	73060	29570
1986	298380	77070	70590	6480	117490	41670	48420	550	27400	73140	30580
1987	309500	79170	72670	6600	122710	44780	49620	540	28310	76710	31310
1988	322550	78750	72400	6350	130010	47440	48970	540	34000	81050	32740
1989	335190	81540	74750	6790	131770	47710	49760	520	36300	89410	32470
1990	388330	81490	74280	7210	179880	46480	50190	500	83210	92810	34150
1991	480030	71500	63910	7590	257760	55070	52590	560	150100	108390	42380
1991	501380	89410	80050	9360	198930	71680	65130	530	62120	168840	44200
1992	509170	94870	83280	11990	177790	58510	68640	600	50640	171680	64830
1993	531750	92810	82140	10670	186600	58630	74930	640	53040	187870	64470
1994	539130	89250	79080	10170	200110	54120	89140	720	56850	177880	71890
1995	783580	90430	79480	10950	443770	292950	94510	670	56310	152380	87000
1996	537310	88910	78250	10660	183180	48430	80790	640	53960	179080	86170
VERÄNDERUNG GEGENÜBER DEM VORJAHR IN %											
1985	1.9	2.4	2.6	0.6	-0.1	-1.6	-1.6	-1.7	4.6	3.4	5.1
1986	3.1	3.3	3.1	5.2	4.7	4.8	6.6	3.6	1.6	0.1	3.8
1987	3.9	2.7	2.8	1.9	4.4	7.6	2.8	-1.8	3.3	4.9	2.1
1988	4.1	-0.5	-0.2	-3.8	5.9	6.9	-2.1	-	20.1	6.7	4.6
1989	3.9	3.6	3.2	6.9	1.4	-3.6	2.5	-3.7	6.8	10.3	-0.8
1990	15.9	-0.1	-0.6	6.2	36.5	1.7	0.9	-3.8	129.2	3.8	5.2
1991	23.6	-12.3	-14.0	5.3	43.3	18.6	4.8	12.0	80.4	16.8	24.1
1992	1.6	6.1	4.0	23.8	-10.6	-18.4	5.4	13.2	-18.5	1.7	46.7
1993	4.4	-2.2	-1.4	-7.9	5.0	0.2	9.2	6.7	4.7	9.4	-0.6
1994	1.4	-3.8	-3.7	-4.7	7.2	-7.7	19.0	12.5	7.2	-5.3	11.5
1995	45.3	1.3	0.8	7.7	121.8	441.3	6.0	-6.9	-0.9	-8.7	21.0
1996	-31.4	-1.7	-1.6	-2.6	-58.7	-83.6	-14.5	-4.5	-4.2	-10.3	-1.0
JAHRESDURCHSCHNITTLICHE VERÄNDERUNG IN %											
1960/90	7.9	6.2	6.3	5.2	9.1	9.5	6.1	2.8	14.1	7.1	12.6
1970/90	7.4	4.9	5.4	1.6	8.6	6.6	5.5	1.3	16.1	7.0	13.0
1980/90	4.9	2.6	2.9	-0.1	6.6	3.2	2.0	-3.0	15.0	3.2	9.3
1960/70	9.1	8.9	8.3	12.6	10.3	16.0	7.5	5.9	10.1	7.4	11.7
1970/80	10.0	7.2	7.9	3.4	10.7	9.9	9.1	5.7	17.2	10.9	16.9
1980/85	11.3	13.6	13.5	14.4	11.5	13.5	11.6	7.8	6.5	8.5	8.8
1965/70	6.8	4.5	3.4	10.9	9.2	18.5	3.6	4.0	13.8	6.2	14.7
1970/75	13.2	9.6	10.6	4.8	14.0	9.7	15.2	6.6	20.5	16.2	13.8
1975/80	6.8	4.9	5.3	2.1	7.8	10.1	3.2	2.9	14.1	5.8	20.0
1980/83	3.8	3.4	4.2	-3.4	3.2	3.2	1.9	-3.5	5.7	1.5	16.1
1985/90	6.1	1.8	1.6	3.2	9.9	3.2	2.0	-2.6	26.3	4.9	2.9
1991/96	11.8	0.3	-0.2	4.0	22.2	42.2	9.8	6.0	-2.4	-1.0	18.4
% DER AUSGABEN											
1960	100	34.1	30.0	4.1	33.3	7.7	21.5	0.6	4.1	30.2	2.5
1965	100	37.7	33.0	4.6	35.9	8.4	21.8	0.5	3.3	26.6	2.2
1970	100	39.7	28.1	5.6	37.3	14.2	18.6	0.4	4.5	25.8	3.2
1975	100	28.7	24.8	3.8	36.6	12.1	20.4	0.3	6.1	29.5	3.2
1980	100	26.2	23.2	3.0	39.8	14.1	17.2	0.3	8.5	28.1	5.8
1985	100	25.8	23.7	2.1	38.8	13.7	15.7	0.2	9.3	25.2	10.2
1990	100	21.0	19.1	1.9	46.3	12.0	12.9	0.1	21.4	23.9	8.8
1991	100	14.9	13.3	1.6	53.7	11.6	11.0	0.1	31.3	22.6	8.8
1991	100	17.8	16.0	1.9	39.7	14.3	13.0	0.1	12.4	33.7	8.8
1992	100	18.6	16.4	2.3	34.9	11.6	13.6	0.1	9.9	33.7	12.7
1993	100	17.5	15.4	2.0	35.1	11.0	14.1	0.1	10.0	35.3	12.1
1994	100	16.6	14.7	1.9	37.1	10.0	16.5	0.1	10.5	33.0	13.3
1995	100	11.5	10.1	1.4	56.6	37.4	12.1	0.1	7.2	20.7	11.1
1996	100	16.5	14.6	2.0	34.1	9.0	15.0	0.1	10.0	33.3	16.0

*) IN DER ABGRENZUNG DER VOLKSWIRTSCHAFTLICHEN GESAMTRECHNUNGEN, OHNE VORGÄNGE DER FINANZIERUNGSRECHNUNG.
1) BIS 1990 UND ZUM VERGLEICH AUCH ERSTE ANGABE FÜR 1991 NUR

FRÜHERES BUNDESgebiet. - AB 1992 VORLÄUFIGES ERGEBNIS.
2) OHNE SOZIALE SACHLEISTUNGEN.
3) EINSCHL. SOZIALER SACHLEISTUNGEN.

12 AUSGABEN DES STAATES NACH WIRTSCHAFTLICHEN KATEGORIEN *)

DEUTSCHLAND

12.4 LÄNDER

JAHR 1)	INSGESAMT	AUSGABEN FÜR VERWALTUNGSDIENSTLEISTUNGEN			ÜBERTRAGUNGEN AN ANDERE SEKTOREN UND AN DIE ÜBRIGE WELT				ÜBERTRAGUNGEN AN ANDERE STAATLICHE EBENEN	ZINSEN AUF ÖFFENTLICHE SCHULDEN	
		ZUSAMMEN	STAATS-VERBRAUCH 2)	BRUTTO-INVESTITIONEN	ZUSAMMEN	AN UNTERNEHMEN	AN PRIVATE HAUSHALTE 3)	AN DIE ÜBRIGE WELT			
							DARUNTER SOZIALE SACHLEISTUNGEN				
MILL. DM											
1960	27570	14270	12370	1900	7250	1380	4230	270	1640	5350	700
1961	31650	15780	13630	2150	8430	1960	4560	300	1910	6720	720
1962	37860	17530	14940	2590	9880	2740	5160	300	1980	9790	660
1963	40560	19400	16280	3120	10430	3240	5380	320	1810	10990	640
1964	44390	21610	17750	3860	10910	3560	5790	350	1560	11250	620
1965	49100	24190	20200	3990	11890	3760	6570	390	1660	12270	750
1966	52960	26510	22440	4070	12420	3720	7210	430	1490	13080	950
1967	55030	27480	23880	3500	13040	3650	7910	500	1470	13260	1250
1968	59010	29510	25660	3850	14460	4420	8340	540	1700	13560	1480
1969	64120	33040	28710	4330	15010	4140	9420	620	1450	14470	1600
1970	78780	40000	33650	6340	18220	5550	11140	650	1530	15920	1640
1971	88790	46240	39550	6290	22320	6340	14430	790	1550	18290	1940
1972	100670	50630	44580	6050	26500	7320	17490	910	1690	21240	2300
1973	116520	57970	51470	6500	30490	9070	19620	1100	1800	25370	2690
1974	134030	67400	59590	7810	35010	10760	22390	1330	1860	28550	3070
1975	145440	72510	64800	7810	38450	10780	25700	1550	1970	30580	3800
1976	153950	76050	68570	7480	41200	13670	25770	1780	1760	31560	5140
1977	163070	81600	73950	7650	42560	13650	27060	1890	1850	32560	6350
1978	175350	86820	79020	7800	44890	13590	29480	2250	1820	36830	6810
1979	190390	94200	85760	8440	47910	14650	31460	2380	1800	40760	7530
1980	206300	102170	92910	9260	52090	15600	34740	2680	1750	43480	8560
1981	214960	107230	98500	8730	53800	15040	36900	2770	1860	43440	10490
1982	220810	110160	101430	8730	53930	14900	37210	2860	1820	43170	13550
1983	225830	113310	104730	8580	54880	16400	36590	3080	1790	41920	15720
1984	233270	115540	106730	8810	57120	19570	35880	3390	1670	43330	17280
1985	242450	119610	110570	9040	58880	20420	36750	3290	1710	45450	18510
1986	251730	125420	115470	9950	59530	20030	37850	3440	1650	47220	19560
1987	261920	129630	119580	10050	63100	21060	40440	3690	1600	49490	19700
1988	268750	132930	122770	10150	65070	21320	42210	3870	1540	50360	20390
1989	281450	137530	126650	10880	69930	23090	44520	4140	2320	52840	21180
1990	297450	145870	134460	11410	73350	25220	46150	4490	1980	56380	21850
1991	327270	154060	142050	12010	87360	24300	50840	4850	12220	61850	24000
1991	402240	182810	167150	15660	99550	40820	57260	5720	1470	95740	24140
1992	430830	198060	181580	16480	104660	40800	62380	6880	1480	102020	26090
1993	462060	209600	193260	16340	105910	40970	64460	7700	1460	116260	29280
1994	477070	215060	197570	17490	109220	41000	66790	8220	1430	122090	30700
1995	487860	222800	205280	17520	119040	48590	69060	8530	1390	114670	31350
1996	508070	228550	211070	17480	127750	45220	72150	8730	1380	119070	32700
VERÄNDERUNG GEGENÜBER DEM VORJAHR IN %											
1985	3.9	3.5	3.6	2.6	3.1	4.3	2.4	-2.9	2.4	4.9	7.1
1986	3.8	4.9	4.4	10.1	1.1	-1.9	3.0	4.6	-3.5	3.9	6.7
1987	4.0	3.4	3.6	1.0	6.0	5.1	6.8	7.3	-3.0	4.8	0.7
1988	2.6	2.5	2.7	1.1	3.1	1.2	4.4	4.8	-3.8	1.8	3.5
1989	4.7	3.5	3.2	7.1	7.5	8.3	5.5	7.0	50.6	4.9	3.7
1990	5.7	6.1	6.2	4.9	4.9	9.2	3.7	8.5	-14.7	6.7	3.3
1991	10.0	5.6	5.6	5.3	19.1	-3.6	10.2	8.0	517.2	9.7	9.8
1992	7.1	8.3	8.6	5.2	5.1	-0.0	8.9	20.3	0.7	6.6	8.1
1993	7.2	5.8	6.4	-0.8	2.1	0.4	3.3	11.9	-	14.0	12.2
1994	3.3	2.6	2.2	7.0	2.2	0.1	3.6	6.8	-3.4	5.0	4.8
1995	2.3	3.6	3.9	0.2	9.0	18.8	3.4	3.8	-2.8	-6.1	2.1
1996	4.1	2.6	2.8	-0.2	7.3	11.6	4.5	2.3	-0.7	3.8	4.3
JAHRESDURCHSCHNITTLICHE VERÄNDERUNG IN %											
1960/90	8.3	8.1	8.3	6.2	8.0	10.2	8.3	9.8	0.6	8.2	12.2
1970/90	7.1	6.7	7.2	3.0	7.2	7.9	7.4	10.1	1.3	6.5	13.8
1980/90	3.7	3.6	3.8	2.1	3.5	4.9	2.9	6.9	-2.2	2.6	9.8
1960/70	10.6	10.9	10.5	12.8	9.7	14.9	10.2	9.2	-0.7	11.5	8.9
1970/80	10.5	9.8	10.7	3.9	11.1	10.9	12.0	15.2	1.4	10.6	18.0
1960/65	12.2	11.1	10.3	16.0	10.4	22.2	9.2	7.6	-1.0	18.1	1.4
1965/70	9.1	10.6	10.8	9.7	8.9	8.1	11.1	10.8	-0.4	5.3	16.9
1970/75	13.9	12.7	14.0	4.3	16.1	14.2	18.2	19.0	5.2	13.9	16.3
1975/80	7.2	7.1	7.5	3.5	6.3	7.7	6.2	11.8	-2.9	7.3	17.6
1980/85	3.3	3.2	3.8	-0.5	2.8	5.5	1.1	4.2	-0.5	0.9	16.7
1985/90	4.2	4.0	4.0	4.8	4.5	4.3	4.7	6.4	3.0	4.4	3.4
1991/95	4.9	5.1	5.3	2.8	4.6	4.5	4.8	10.5	-1.4	4.6	6.8
% DER AUSGABEN											
1960	100	51.8	44.9	6.9	26.3	5.0	15.3	1.0	5.9	19.4	2.5
1965	100	49.3	41.1	8.1	24.2	7.7	13.4	0.8	3.2	25.0	1.5
1970	100	52.8	44.4	8.4	24.0	7.3	14.7	0.9	2.0	21.0	2.2
1975	100	49.9	44.6	8.4	25.4	7.4	17.7	1.1	1.4	21.0	2.6
1980	100	49.5	45.0	4.5	25.2	7.6	16.8	1.3	0.8	21.1	4.1
1985	100	49.3	45.6	3.7	24.3	8.4	15.2	1.4	0.7	18.7	7.6
1990	100	49.0	45.2	3.8	24.7	8.5	15.5	1.5	0.7	19.0	7.3
1991	100	47.1	43.4	3.7	26.7	7.4	15.6	1.5	3.7	18.9	7.3
1991	100	45.4	41.6	3.9	24.7	10.1	14.2	1.4	0.4	23.8	6.0
1992	100	46.0	42.1	3.8	24.3	9.5	14.5	1.6	0.3	23.7	6.1
1993	100	45.4	41.8	3.5	23.1	8.9	14.0	1.7	0.3	25.2	6.3
1994	100	45.1	41.4	3.7	22.9	8.6	14.0	1.7	0.3	25.6	6.4
1995	100	45.7	42.1	3.6	24.4	10.0	14.2	1.7	0.3	23.5	6.4
1996	100	45.0	41.5	3.4	25.1	10.7	14.2	1.7	0.3	23.4	6.4

*) IN DER ABGRENZUNG DER VOLKSWIRTSCHAFTLICHEN GESAMT-RECHNUNGEN, OHNE VORGÄNGE DER FINANZIERUNGSRECHNUNG. 1) BIS 1990 UND ZUM VERGLEICH AUCH ERSTE ANGABE FÜR 1991 NUR

FRÜHERES BUNDES- GEBIET. - AB 1992 VORLÄUFIGES ERGEBNIS. 2) OHNE SOZIALE SACHLEISTUNGEN. 3) EINSCHL. SOZIALER SACHLEISTUNGEN.

12 AUSGABEN DES STAATES NACH WIRTSCHAFTLICHEN KATEGORIEN *)

DEUTSCHLAND

12.5 GEMEINDEN

JAHR 1)	INSGESAMT	AUSGABEN FÜR VERWALTUNGSDIENSTLEISTUNGEN			ÜBERTRAGUNGEN AN ANDERE SEKTOREN UND AN DIE ÜBRIGE WELT				ÜBERTRAGUNGEN AN ANDERE STAATLICHE EBENEN	ZINSEN AUF ÖFFENTLICHE SCHULDEN	
		ZUSAMMEN	STAATS-VERBRAUCH 2)	BRUTTO-INVESTITIONEN	ZUSAMMEN	AN UNTERNEHMEN	AN PRIVATE HAUSHALTE 3)	DARUNTER SOZIALE SACHLEISTUNGEN			AN DIE ÜBRIGE WELT
MILL. DM											
1960	17020	12380	6390	5990	3230	700	2510	720	20	690	520
1961	19390	14190	6900	7290	3700	980	2700	790	20	970	530
1962	22600	16810	7660	9150	4160	1210	2950	820	-	1020	610
1963	26030	19550	8570	10980	4710	1390	3320	1050	-	1080	690
1964	30130	22960	9380	13560	5280	1550	3720	1150	10	1070	820
1965	32000	23790	10260	13530	6120	1660	4340	1270	120	1090	1000
1966	33690	24780	11140	13640	6390	1350	4950	1370	90	1250	1270
1967	31750	22690	11370	11320	6370	1200	5080	1490	90	1250	1440
1968	34750	24950	12090	12860	6910	1610	5210	1580	90	1340	1550
1969	39500	28880	14040	14840	7450	1670	5690	1770	90	1490	1680
1970	48230	36460	16990	19470	8890	2400	6400	2050	90	910	1970
1971	55330	41370	19770	21600	10510	2460	7950	2580	100	1100	2350
1972	60010	43450	21550	21900	12500	2890	9510	3070	100	1170	2890
1973	67340	47900	25080	22820	13940	3350	10480	3570	110	1830	3670
1974	77350	54560	28880	25680	16180	3780	12260	4330	120	2200	4410
1975	81330	55540	30270	25270	18550	3970	14460	5340	120	2490	4750
1976	83400	55990	30510	25480	19700	3680	15900	6300	120	2700	5010
1977	86670	57800	33180	24620	21180	4150	16920	6730	110	2640	5050
1978	93630	63680	36200	27480	22250	4180	17950	7550	120	2900	4800
1979	104430	72350	40610	31740	24030	4860	19050	8040	120	2970	5080
1980	116910	81100	45250	35890	26620	5510	20880	8810	130	3220	5970
1981	120590	81390	47590	33800	28890	5590	23170	9960	130	3530	6880
1982	119580	77550	47730	29820	30020	6050	24850	11210	120	4000	8010
1983	115160	73570	47230	26340	29930	4200	25510	11640	120	4120	7540
1984	118380	75320	49270	26090	31730	5010	26570	12130	150	4050	7280
1985	124230	78500	52140	26360	34220	5360	28690	13000	170	4340	7170
1986	133030	84480	54720	29760	37330	6050	31100	13750	180	4300	6920
1987	137720	87170	56790	30380	39320	6130	32950	14600	240	4490	6740
1988	141220	88650	57340	31310	41100	5830	34980	15570	290	4820	6650
1989	149290	93620	59870	33790	43690	5880	37030	16340	780	5170	6810
1990	160100	99980	64170	35810	47380	7070	40290	18090	20	5420	7320
1991	174170	108550	69770	38780	51220	7370	43830	20400	20	6360	8040
1991	213730	140390	92180	48210	58450	11350	47080	22080	20	6500	8290
1992	239970	157110	100150	56960	65700	11360	54330	25860	20	7800	9360
1993	250070	157610	99950	57650	73430	11120	62300	30200	10	8870	10160
1994	251530	153280	93550	59730	77920	11270	66640	33260	10	9960	10370
1995	256080	149090	93300	55790	82700	10780	71910	37220	10	13230	11060
1996	249890	140790	90210	50580	83380	10520	72850	36890	10	14210	11510
VERÄNDERUNG GEGENÜBER DEM VORJAHR IN %											
1985	4.9	4.2	5.8	1.2	7.8	7.0	8.0	7.2	13.3	7.2	-1.5
1986	7.1	7.6	4.9	12.9	9.1	12.9	8.4	5.8	5.9	-0.9	-2.5
1987	3.5	3.2	3.8	2.1	5.3	1.3	5.9	3.3	4.4	4.4	-2.6
1988	2.5	1.7	1.0	3.1	4.6	-4.9	6.2	6.6	20.8	7.3	-1.3
1989	5.7	5.6	4.4	7.8	6.3	0.9	5.9	4.9	169.0	7.3	2.4
1990	7.2	6.8	7.2	6.1	8.4	20.2	8.8	10.7	-97.4	4.8	7.5
1991	8.8	8.6	8.7	8.3	8.1	4.2	8.8	12.8	-	17.3	9.8
1992	12.3	11.9	8.6	18.1	12.4	-	15.4	17.1	-	18.2	12.9
1993	4.2	0.3	-0.2	1.2	11.8	-2.0	14.7	16.8	-50.0	13.7	8.5
1994	0.6	-2.7	-6.4	3.6	6.1	1.3	7.0	10.1	-	12.3	2.1
1995	1.8	-2.7	-0.3	-6.6	6.1	-4.3	7.9	11.9	-	32.8	6.7
1996	-2.4	-5.6	-3.3	-9.3	0.8	-2.4	1.3	-0.9	-	7.4	4.1
JAHRESDURCHSCHNITTLICHE VERÄNDERUNG IN %											
1960/90	7.8	7.2	8.0	6.1	9.4	8.0	9.7	11.3	-	6.2	9.2
1970/90	6.2	5.2	6.9	3.1	8.7	6.6	9.6	11.5	-7.2	9.3	6.8
1980/90	3.2	2.1	3.6	-0.0	6.9	2.3	6.8	7.5	-17.1	5.3	2.1
1960/70	11.0	11.4	10.3	12.6	10.7	13.1	9.8	11.0	16.2	0.2	14.2
1970/80	9.3	8.3	10.3	6.3	11.6	8.9	12.6	15.7	3.7	13.6	11.7
1960/65	13.5	14.0	9.9	17.7	13.6	18.9	11.6	12.0	43.1	4.1	14.0
1965/70	8.6	8.9	10.6	7.6	7.8	7.7	8.1	10.0	-5.6	-3.5	14.5
1970/75	11.0	8.8	12.2	5.4	18.8	10.5	17.7	21.1	5.8	22.3	19.2
1975/80	7.5	7.9	8.4	7.2	7.5	7.2	7.6	10.5	1.6	5.3	4.7
1980/85	1.2	-0.6	2.9	-6.0	5.2	-0.9	6.6	8.1	5.6	6.2	3.7
1985/90	5.2	5.0	4.2	6.3	6.7	5.7	7.0	6.8	-34.8	4.6	0.4
1991/95	4.6	1.6	0.3	3.7	9.1	-1.3	11.2	13.9	-15.9	19.0	7.6
% DER AUSGABEN											
1960	100	72.7	37.5	35.2	19.0	4.1	14.7	4.2	0.1	5.2	3.1
1965	100	74.3	32.1	42.3	19.1	5.2	13.6	4.0	0.4	3.4	3.1
1970	100	75.6	35.2	40.4	18.4	5.0	13.3	4.3	0.2	1.9	4.1
1975	100	68.3	37.2	31.1	22.8	4.9	17.8	5.6	0.1	3.1	5.8
1980	100	69.4	38.7	30.7	22.8	4.8	17.9	7.6	0.1	2.8	5.1
1985	100	63.2	42.0	21.2	27.5	4.3	23.1	10.5	0.1	3.5	5.8
1990	100	62.4	40.1	22.4	29.6	4.4	25.2	11.3	0.0	3.4	4.6
1991	100	62.3	40.1	22.3	29.4	4.2	25.2	11.7	0.0	3.7	4.6
1991	100	65.7	43.1	22.6	27.3	5.3	22.0	10.3	0.0	3.1	3.9
1992	100	65.5	41.7	23.7	27.4	4.7	22.6	10.8	0.0	3.3	3.9
1993	100	63.0	40.0	23.1	29.4	4.4	24.8	12.1	0.0	3.5	4.1
1994	100	60.9	37.2	23.7	31.0	4.6	26.6	13.2	0.0	4.0	4.1
1995	100	58.2	36.4	21.8	32.3	4.2	26.1	14.5	0.0	5.2	4.3
1996	100	56.3	35.1	20.2	33.4	4.2	29.2	14.8	0.0	5.7	4.6

*) IN DER ABGRENZUNG DER VOLKSWIRTSCHAFTLICHEN GESAMT-RECHNUNGEN, OHNE VORGÄNGE DER FINANZIERUNGSRÉCHNUNG.
1) BIS 1990 UND ZUM VERGLEICH AUCH ERSTE ANGABE FÜR 1991 NUR

FRÜHERES BUNDESGEBIET. - AB 1992 VORLÄUFIGES ERGEBNIS.
2) OHNE SOZIALE SACHLEISTUNGEN.
3) EINSCHL. SOZIALER SACHLEISTUNGEN.

12 AUSGABEN DES STAATES NACH WIRTSCHAFTLICHEN KATEGORIEN *)

DEUTSCHLAND

12.6 SOZIALVERSICHERUNG

JAHR 1)	INSGESAMT	AUSGABEN FÜR VERWALTUNGSDIENSTLEISTUNGEN			ÜBERTRAGUNGEN AN ANDERE SEKTOREN UND AN DIE ÜBRIGE WELT				ÜBERTRAGUNGEN AN ANDERE STAATLICHE EBENEN	ZINSEN AUF ÖFFENTLICHE SCHULDEN	
		ZUSAMMEN	STAATS-VERBRAUCH 2)	BRUTTO-INVESTITIONEN	ZUSAMMEN	AN UNTERNEHMEN	AN PRIVATE HAUSHALTE 3)	DARUNTER SOZIALE SACHLEISTUNGEN			AN DIE ÜBRIGE WELT
MILL. DM											
1960	34000	2160	1920	240	31830	10	31690	6820	130	10	-
1961	37670	2310	2150	160	35360	40	35160	7610	160	-	-
1962	41420	2600	2360	240	38820	40	38600	8550	180	-	-
1963	45530	2880	2630	250	42650	20	42450	9420	180	-	-
1964	48230	3120	2890	230	45110	40	44860	10300	210	-	-
1965	53390	3290	3060	230	50100	50	49800	12050	250	-	-
1966	60150	3670	3390	280	56480	60	56080	14290	340	-	-
1967	68090	3970	3660	310	64120	70	63660	15430	390	-	-
1968	72850	3820	3560	260	69030	60	68450	17160	520	-	-
1969	80100	4120	3850	270	75980	60	75320	19270	600	-	-
1970	87910	4720	4450	270	83190	90	82430	22140	670	-	-
1971	101140	5460	5100	360	95680	130	94820	27410	730	-	-
1972	117220	6210	5810	400	111010	110	110060	32260	840	-	-
1973	136680	7300	6780	520	128780	160	127610	38760	1010	-	-
1974	162490	9090	8320	770	153360	240	151730	47140	1390	40	-
1975	193460	10550	9890	660	182760	190	180900	54630	1670	140	10
1976	211810	10500	9820	680	201050	230	198160	59530	2670	240	10
1977	225920	11040	10330	710	214600	370	211210	62470	3020	280	-
1978	238350	11440	10870	570	226490	660	225660	66940	3270	410	10
1979	253890	12250	11590	660	241100	970	237260	72090	2870	520	10
1980	273030	13410	12590	820	259060	1150	254920	79340	2990	540	20
1981	294720	14530	13400	1130	279500	1070	275340	85780	3090	610	80
1982	311280	15360	14150	1210	295320	750	291310	86630	3260	580	20
1983	318540	16080	14790	1290	301790	750	297600	89280	3440	660	10
1984	332160	16450	15280	1170	314760	780	308290	96330	5690	930	20
1985	343150	17320	15970	1350	324690	780	318960	101730	4950	1120	20
1986	355050	18190	17090	1100	336490	1090	330300	106940	4100	1350	20
1987	372230	18840	17880	960	351840	1180	346420	111630	4240	1520	30
1988	396260	20090	19000	1090	374650	1210	368940	120890	4500	1490	30
1989	401860	20990	20040	950	379330	980	373610	116510	4740	1510	30
1990	428080	22810	21710	1100	404010	1130	397840	126370	5040	1230	30
1991	482700	25440	23920	1520	456870	1240	428180	141620	26450	1360	30
1991	552150	28870	27070	1800	519970	3070	511480	161940	5420	3280	30
1992	630740	33620	31510	2190	59210	5150	58150	186420	5750	4590	50
1993	672340	35980	33620	2360	631810	4890	620730	186700	6190	4470	80
1994	708190	36890	34600	2290	667270	4900	655440	203240	6930	3880	150
1995	753040	40900	38430	2470	707350	5460	694690	212440	7200	4560	230
1996	797840	42560	39960	2600	751970	5720	738900	229690	7350	3090	220
VERÄNDERUNG GEGENÜBER DEM VORJAHR IN %											
1985	3.3	5.3	4.5	15.4	3.2	-	3.5	5.6	-13.0	20.4	-
1986	3.5	5.0	7.0	-18.5	3.3	39.7	3.6	5.1	-17.2	20.6	-
1987	4.8	3.6	4.6	-12.7	4.9	6.3	4.9	4.4	3.4	12.6	50.0
1988	6.5	6.6	6.5	13.5	6.5	2.8	6.5	8.3	6.1	-2.0	-
1989	1.4	4.5	5.5	-12.8	1.2	-19.0	1.3	-3.6	5.3	1.3	-
1990	6.5	8.7	8.3	15.8	6.5	15.3	6.5	8.5	6.3	-18.5	-
1991	12.8	11.5	10.2	38.2	12.8	9.7	7.6	12.1	424.8	10.6	-
1992	14.2	16.7	16.4	21.1	13.9	67.8	13.7	15.1	6.1	39.9	66.7
1993	6.6	6.8	6.7	8.3	6.7	-5.0	6.7	0.2	7.7	-2.6	60.0
1994	5.3	2.5	2.9	-3.0	5.6	0.2	5.6	8.9	12.0	-13.2	87.5
1995	6.3	10.9	11.1	7.9	6.0	11.4	6.0	4.5	3.9	17.5	53.3
1996	5.9	4.1	4.0	5.3	6.3	4.8	6.4	8.1	2.1	-32.2	-4.3
JAHRESDURCHSCHNITTLICHE VERÄNDERUNG IN %											
1960/90	8.8	8.2	8.4	5.2	8.8	17.1	8.8	10.2	13.0	X	X
1970/90	8.2	8.2	8.2	7.3	8.2	13.6	8.2	9.1	10.6	X	X
1980/90	4.6	5.5	5.6	3.0	4.5	-0.2	4.6	4.8	5.4	X	X
1960/70	10.0	8.1	8.8	1.2	10.1	24.6	10.0	12.5	17.8	X	X
1970/80	12.0	11.0	11.0	11.7	12.0	29.0	12.0	13.6	16.1	X	X
1960/65	9.4	8.8	9.8	-0.8	9.5	38.0	9.5	12.1	14.0	X	X
1965/70	10.5	7.5	7.8	3.3	10.7	12.5	10.6	12.9	21.8	X	X
1970/75	17.1	17.8	17.3	19.6	17.0	16.1	17.0	19.8	20.0	X	X
1975/80	7.1	4.9	4.9	4.4	7.2	43.3	7.1	7.7	12.4	X	X
1980/85	4.7	5.3	4.9	10.5	4.6	-7.5	4.6	5.1	10.6	X	X
1985/90	4.5	5.7	6.3	-4.0	4.5	7.7	4.5	4.4	0.4	X	X
1991/95	8.1	9.1	9.2	8.2	8.0	15.5	8.0	7.0	7.4	X	X
% DER AUSGABEN											
1960	100	6.4	5.6	0.7	93.6	0.0	93.2	20.1	0.4	0.0	-
1965	100	6.2	5.7	0.4	93.6	0.1	93.3	22.6	0.5	-	-
1970	100	5.4	5.1	0.3	94.8	0.1	93.8	25.2	0.8	-	-
1975	100	5.5	5.1	0.3	94.5	0.1	93.5	28.2	0.9	-	-
1980	100	4.9	4.6	0.3	94.9	0.4	93.4	29.1	1.1	0.2	0.0
1985	100	5.0	4.7	0.4	94.6	0.2	93.0	29.6	1.4	0.3	0.0
1990	100	5.3	5.1	0.3	94.4	0.3	92.9	29.6	1.2	0.3	0.0
1991	100	5.3	5.0	0.3	94.4	0.3	88.7	29.3	8.5	0.3	0.0
1991	100	5.2	4.9	0.3	94.2	0.6	92.6	29.3	1.0	0.6	0.0
1992	100	5.3	5.0	0.3	93.9	0.8	92.2	29.6	0.9	0.7	0.0
1993	100	5.4	5.0	0.4	94.0	0.7	92.3	27.8	0.9	0.7	0.0
1994	100	5.2	4.9	0.3	94.2	0.7	92.6	28.7	1.0	0.6	0.0
1995	100	5.4	5.1	0.3	93.9	0.7	92.3	28.2	1.0	0.6	0.0
1996	100	5.3	5.0	0.3	94.3	0.7	92.6	28.8	0.9	0.4	0.0

*) IN DER ABGRENZUNG DER VOLKSWIRTSCHAFTLICHEN GESAMT-RECHNUNGEN, OHNE VORGÄNGE DER FINANZIERUNGSRECHNUNG.
1) BIS 1990 UND ZUM VERGLEICH AUCH ERSTE ANGABE FÜR 1991 NUR

FRÜHERES BUNDESGBEIT. - AB 1992 VORLÄUFIGES ERGEBNIS.
2) OHNE SOZIALE SACHLEISTUNGEN.
3) EINSCHL. SOZIALER SACHLEISTUNGEN.

13 BRUTTOINVESTITIONEN DES STAATES NACH ANLAGEARTEN

DEUTSCHLAND

13.1 STAAT INSGESAMT

JAHR 1)	INSGESAMT (SP. 2 BIS SP. 4 UND SP. 7 ABZGL. SP. 5 UND SP. 6)	KÄUFE VON NEUEN AUSRÜSTUNGEN	KÄUFE VON NEUEN BAUTEN	KÄUFE VON LAND	VERKÄUFE VON LAND	VERKÄUFE VON GEBRAUCHTEN ANLAGEN	VORRATS- VERÄNDERUNG
	1	2	3	4	5	6	7
MILL. DM							
1950	2040	290	1720	80	50	-	-
1951	2360	410	1900	100	50	-	-
1952	2540	450	2000	150	60	-	-
1953	3060	480	2440	180	40	-	-
1954	3630	500	2920	260	50	-	-
1955	4870	550	4060	330	70	-	-
1956	5640	610	4790	330	90	-	-
1957	5930	690	4970	360	100	10	-
1958	6230	750	5170	440	120	10	-
1959	8050	860	5880	490	170	10	-
1960	9240	870	8060	510	190	10	-
1960	9720	920	8490	520	200	10	-
1961	11440	1040	9940	700	230	10	-
1962	14280	1230	12370	950	260	10	-
1963	17110	1410	14960	990	240	10	-
1964	20880	1500	18530	1160	280	30	-
1965	20860	1670	18200	1340	330	20	-
1966	21200	1650	18700	1250	380	20	-
1967	18870	1600	16170	1510	380	30	-
1968	20680	1540	18080	1520	430	30	-
1969	23730	1760	20780	1740	510	40	-
1970	31290	2260	27520	1980	600	70	200
1971	33870	2750	29360	2330	690	80	200
1972	33850	2970	29240	2480	760	80	-
1973	35130	3360	29910	2800	850	90	-
1974	40130	3810	33850	3090	640	80	100
1975	40330	3770	33700	2940	610	70	600
1976	39490	3640	33420	2850	550	70	200
1977	39340	4060	32950	2730	610	90	300
1978	42550	4520	35620	3070	790	100	200
1979	47910	5080	40270	3510	830	120	-
1980	53240	5580	44520	3610	880	120	500
1981	49900	5220	42250	3300	950	120	200
1982	45440	4800	38730	3100	1060	130	-
1983	42180	4820	35780	2890	1150	160	-
1984	42160	5270	35440	2820	1210	160	-
1985	42910	6150	35070	3080	1190	200	-
1986	47290	6710	38770	3250	1270	170	-
1987	47990	7290	38910	3180	1190	200	-
1988	48910	7400	40320	2930	1520	220	-
1989	52370	8340	42910	3060	1680	260	-
1990	55530	9040	45390	3250	1880	270	-
1991	59900	10060	48610	3530	2070	230	-
1991	75030	13770	59430	4450	2340	280	-
1992	87210	14800	70920	4940	3030	420	-
1993	87030	13650	72570	4940	3600	540	-
1994	89660	12370	77840	4670	4310	890	-
1995	86730	11560	76100	3890	4130	600	-
1996	81320	12050	70850	3470	4300	750	-
VERÄNDERUNG GEGENÜBER DEM VORJAHR IN %							
1985	1.8	16.7	-1.0	9.2	-1.7	X	X
1986	10.2	9.1	10.6	5.5	6.7	X	X
1987	1.5	8.6	0.4	-2.2	-6.3	X	X
1988	1.9	1.6	3.6	-7.9	27.7	X	X
1989	7.1	12.7	6.4	4.4	10.6	X	X
1990	6.0	8.4	5.8	6.2	11.9	X	X
1991	7.9	11.3	7.1	8.6	10.1	X	X
1992	16.2	7.5	19.3	11.0	29.5	X	X
1993	-0.2	-7.7	2.3	-	18.8	X	X
1994	3.0	-9.4	7.3	-5.5	19.7	X	X
1995	-3.3	-6.5	-2.4	-16.7	-4.2	X	X
1996	-6.2	4.2	-6.6	-10.8	4.1	X	X
% DER BRUTTOINVESTITIONEN							
1950	100	14.2	84.3	3.9	2.5	-	-
1960	100	9.5	87.3	5.3	2.1	0.1	-
1965	100	8.0	87.2	6.4	1.6	0.1	-
1970	100	7.2	88.0	5.3	1.9	0.2	0.6
1975	100	9.3	83.6	7.3	1.5	0.2	1.8
1980	100	10.5	83.6	6.8	1.6	0.2	0.9
1985	100	14.3	81.7	7.2	2.8	0.5	-
1987	100	15.2	81.1	5.8	2.5	0.4	-
1990	100	16.3	81.7	5.9	3.4	0.5	-
1991	100	16.8	81.2	5.9	3.5	0.4	-
1991	100	18.4	79.2	5.9	3.1	0.4	-
1992	100	17.0	81.3	5.7	3.6	0.5	-
1993	100	15.7	83.4	5.7	4.1	0.6	-
1994	100	13.8	86.8	5.2	4.8	1.0	-
1995	100	13.3	87.6	4.5	4.8	0.7	-
1996	100	14.8	87.1	4.3	5.3	0.9	-

1) 1950 BIS 1969 UND ZUM VERGLEICH AUCH ERSTE ANGABE FÜR 1960 OHNE SAARLAND UND BERLIN. BIS 1990 UND ZUM VERGLEICH

AUCH ERSTE ANGABE FÜR 1991 NUR FRÜHERES BUNDESGBIET. - AB 1992 VORLÄUFIGES ERGEBNIS.

STATISTISCHES BUNDESAMT WIESBADEN
ARBEITSUNTERLAGE STAAT 3/1997

13 BRUTTOINVESTITIONEN DES STAATES NACH ANLAGEARTEN

DEUTSCHLAND

13.2 GEBIETSKÖRPERSCHAFTEN

JAHR 1)	INSGESAMT (SP. 2 BIS SP. 4 UND SP. 7 ABZGL. SP. 5 UND SP. 6)	KÄUFE VON NEUEN AUSRÜSTUNGEN	KÄUFE VON NEUEN BAUTEN	KÄUFE VON LAND	VERKÄUFE VON LAND	VERKÄUFE VON GEBRAUCHTEN ANLAGEN	VORRATS- VERÄNDERUNG
	1	2	3	4	5	6	7
MILL. DM							
1960	9480	900	8270	520	200	10	-
1961	11280	1030	9790	700	230	10	-
1962	14040	1210	12150	950	260	10	-
1963	16860	1390	14730	990	240	10	-
1964	20650	1490	18310	1160	280	30	-
1965	20630	1560	17980	1340	330	20	-
1966	20920	1640	18430	1260	380	20	-
1967	18560	1580	15880	1510	360	30	-
1968	20420	1530	17830	1520	430	30	-
1969	23460	1760	20510	1740	510	40	-
1970	31020	2250	27260	1980	600	70	200
1971	33510	2730	29020	2330	590	80	200
1972	33450	2940	28870	2480	760	80	-
1973	34610	3310	29440	2800	850	90	-
1974	39360	3690	33250	3040	640	80	100
1975	39670	3670	33180	2920	610	60	600
1976	38810	3570	32830	2830	590	70	200
1977	38630	3980	32370	2660	610	90	300
1978	41980	4450	35150	3020	750	90	200
1979	47250	5000	39790	3400	830	110	-
1980	52420	5490	43860	3530	850	110	600
1981	52770	5120	41270	3240	840	120	200
1982	44230	4690	37670	3040	1040	130	-
1983	40890	4690	34600	2870	1120	150	-
1984	40990	5070	34510	2770	1200	160	-
1985	41560	5790	34090	3050	1180	190	-
1986	45190	5660	37710	3240	1260	160	-
1987	47030	7270	37980	3140	1170	190	-
1988	47820	7340	39340	2860	1510	210	-
1989	51420	8300	42000	3010	1640	250	-
1990	54430	8880	44490	3190	1860	270	-
1991	58380	9810	47390	3450	2040	230	-
1991	73230	13450	58100	4270	2310	280	-
1992	85030	14450	69280	4740	3020	420	-
1993	84670	13400	70670	4690	3590	500	-
1994	87390	12130	75880	4530	4280	870	-
1995	84260	11220	73930	3800	4090	600	-
1996	78720	11710	68620	3370	4300	680	-
VERÄNDERUNG GEGENÜBER DEM VORJAHR IN %							
1975	0.8	-0.5	-0.3	-3.9	-4.7	X	X
1976	-2.2	-2.7	-1.0	-3.1	-9.8	X	X
1977	-0.5	11.5	-1.4	-5.3	10.9	X	X
1978	8.7	11.8	8.6	12.7	23.0	X	X
1979	12.6	12.4	13.2	12.6	10.7	X	X
1980	10.9	9.8	10.2	3.8	2.4	X	X
1981	-7.0	-6.7	-5.9	-8.2	10.6	X	X
1982	-9.3	-8.4	-8.7	-6.2	10.6	X	X
1983	-7.6	-	-8.1	-5.6	7.7	X	X
1984	0.2	8.1	-0.3	-3.5	7.1	X	X
1985	1.4	14.2	-1.2	10.1	-1.7	X	X
1986	11.1	15.0	10.6	6.2	6.8	X	X
1987	1.8	9.2	0.7	-3.1	-7.1	X	X
1988	1.7	1.0	3.6	-8.9	29.1	X	X
1989	7.5	13.1	6.8	5.2	8.6	X	X
1990	5.9	7.0	6.9	6.0	13.4	X	X
1991	7.3	10.5	6.5	8.2	9.7	X	X
1992	16.1	7.4	19.2	11.0	30.7	X	X
1993	-0.4	-7.3	2.0	-1.1	18.9	X	X
1994	3.2	-9.5	7.4	-3.4	19.2	X	X
1995	-3.5	-7.5	-2.6	-16.1	-4.4	X	X
1996	-5.6	4.4	-7.2	-11.3	5.1	X	X
% DER BRUTTOINVESTITIONEN							
1960	100	9.5	87.2	5.5	2.1	0.1	-
1965	100	8.0	87.2	6.5	1.6	0.1	-
1970	100	7.3	87.9	6.4	1.9	0.2	0.6
1975	100	9.3	83.6	7.4	1.6	0.2	1.6
1980	100	10.5	83.7	6.7	1.6	0.2	1.0
1981	100	10.5	84.6	6.6	1.9	0.2	0.4
1982	100	10.6	85.2	6.9	2.4	0.3	-
1983	100	11.5	84.6	7.0	2.7	0.4	-
1984	100	12.4	84.2	6.8	2.9	0.4	-
1985	100	13.9	82.0	7.3	2.8	0.5	-
1986	100	14.4	81.6	7.0	2.7	0.3	-
1987	100	15.5	80.8	6.7	2.5	0.4	-
1988	100	15.3	82.3	6.0	3.2	0.4	-
1989	100	16.1	81.7	5.9	3.2	0.5	-
1990	100	16.3	81.7	5.9	3.4	0.5	-
1991	100	16.8	81.2	5.9	3.6	0.4	-
1991	100	18.4	79.3	5.8	3.2	0.4	-
1992	100	17.0	81.5	5.6	3.6	0.5	-
1993	100	15.8	83.5	5.5	4.2	0.6	-
1994	100	13.9	86.6	5.2	4.9	1.0	-
1995	100	13.3	87.7	4.5	4.9	0.7	-
1996	100	14.9	87.2	4.3	5.5	0.9	-

1) BIS 1990 UND ZUM VERGLEICH AUCH ERSTE ANGABE FÜR 1991 NUR FRÜHERES BUNDESGEBIET. - AB 1992 VORLÄUFIGES ERGEBNIS.

13 BRUTTOINVESTITIONEN DES STAATES NACH ANLAGEARTEN

DEUTSCHLAND

13.3 BUND

JAHR 1)	INSGESAMT (SP. 2 BIS SP. 4 UND SP. 7 ABZGL. SP. 5 UND SP. 6)	KÄUFE VON NEUEN AUSRÜSTUNGEN	KÄUFE VON NEUEN BAUTEN	KÄUFE VON LAND	VERKÄUFE VON LAND	VERKÄUFE VON GEBRAUCHTEN ANLAGEN	VORRATS- VERÄNDERUNG
	1	2	3	4	5	6	7
MILL. DM							
1960	1590	160	1350	140	70	-	-
1961	1840	180	1520	220	80	-	-
1962	2300	230	1960	210	100	-	-
1963	2760	280	2380	180	80	-	-
1964	3210	240	2770	280	80	-	-
1965	3110	260	2660	290	100	-	-
1966	3210	230	2820	280	120	-	-
1967	3540	240	2970	530	100	-	-
1968	3710	190	3170	440	90	-	-
1969	4290	210	3780	450	150	-	-
1970	5210	210	4400	520	110	10	200
1971	5620	280	4530	710	90	10	200
1972	5500	310	4510	800	110	10	-
1973	5290	370	4300	750	120	10	-
1974	5870	420	4720	750	110	10	100
1975	6590	430	4930	700	60	10	600
1976	5850	410	4500	710	60	10	200
1977	6360	420	5130	610	90	10	300
1978	6700	500	5520	590	100	10	200
1979	7070	580	5990	620	110	10	-
1980	7310	560	5840	540	120	10	500
1981	6240	570	5080	530	130	10	200
1982	5680	570	4700	620	200	10	-
1983	5970	600	4930	600	150	10	-
1984	6130	620	5120	570	170	10	-
1985	6180	570	5070	640	210	10	-
1986	6480	780	5300	630	220	10	-
1987	6600	900	5230	630	150	10	-
1988	6350	940	5230	520	330	10	-
1989	6790	1080	5470	460	210	10	-
1990	7210	1210	5810	440	240	10	-
1991	7590	1420	5010	440	370	10	-
1991	9360	1670	7540	480	320	10	-
1992	11690	1670	9380	990	440	10	-
1993	10670	1340	8910	940	610	10	-
1994	10170	1050	9270	750	900	10	-
1995	10950	1000	10110	700	850	10	-
1996	10660	1020	10050	660	1060	10	-
VERÄNDERUNG GEGENÜBER DEM VORJAHR IN %							
1975	12.3	2.4	4.4	-6.7	-45.5	X	X
1976	-11.2	-4.7	-6.7	1.4	-	X	X
1977	8.7	2.4	11.5	-14.1	50.0	X	X
1978	5.3	19.0	7.6	-3.3	11.1	X	X
1979	5.5	16.0	8.5	5.1	10.0	X	X
1980	3.4	-3.4	-2.5	-12.9	9.1	X	X
1981	-14.6	1.6	-13.0	-1.9	8.3	X	X
1982	-9.0	-	-7.5	17.0	53.8	X	X
1983	5.1	5.3	4.9	-3.2	-25.0	X	X
1984	2.7	3.3	3.9	-5.0	13.3	X	X
1985	0.5	8.1	-1.0	12.3	23.5	X	X
1986	5.2	16.4	4.5	-1.6	4.8	X	X
1987	1.9	15.4	-1.3	-	-31.8	X	X
1988	-3.8	4.4	4.6	-17.5	120.0	X	X
1989	6.9	14.9	4.6	-11.5	-36.4	X	X
1990	6.2	12.0	6.2	-4.3	14.3	X	X
1991	5.3	17.4	3.4	-	12.5	X	X
1992	23.8	-	24.4	105.3	37.5	X	X
1993	-7.9	-19.8	-5.0	-5.1	15.9	X	X
1994	-4.7	-20.9	4.0	-20.2	76.5	X	X
1995	7.7	-5.7	9.1	-6.7	-5.6	X	X
1996	-2.6	2.0	-0.6	-5.7	24.7	X	X
% DER BRUTTOINVESTITIONEN							
1960	100	10.1	85.5	8.8	4.4	-	-
1965	100	8.4	85.5	9.3	3.2	-	-
1970	100	4.0	84.5	10.0	2.1	0.2	3.8
1975	100	6.6	74.8	10.6	0.9	0.2	9.1
1980	100	7.7	79.9	7.4	1.6	0.1	6.8
1981	100	9.1	81.4	8.5	2.1	0.2	3.2
1982	100	10.0	82.7	10.9	3.5	0.2	-
1983	100	10.1	82.6	10.1	2.5	0.2	-
1984	100	10.1	83.5	9.3	2.8	0.2	-
1985	100	10.9	82.3	10.4	3.4	0.2	-
1986	100	12.0	81.8	9.7	3.4	0.2	-
1987	100	13.6	79.2	9.5	2.3	0.2	-
1988	100	14.8	82.4	8.2	6.2	0.2	-
1989	100	15.9	80.6	6.8	3.1	0.1	-
1990	100	16.8	80.6	6.1	3.3	0.1	-
1991	100	18.7	79.2	5.8	3.6	0.1	-
1991	100	17.8	80.6	5.1	3.4	0.1	-
1992	100	14.4	80.9	8.5	3.8	0.1	-
1993	100	12.6	83.5	8.8	4.8	0.1	-
1994	100	10.4	91.2	7.4	8.8	0.1	-
1995	100	9.1	92.3	6.4	7.8	0.1	-
1996	100	9.6	94.3	6.2	9.9	0.1	-

1) BIS 1990 UND ZUM VERGLEICH AUCH ERSTE ANGABE FÜR 1991 NUR FRÜHERES BUNDESGBEIT. - AB 1992 VORLÄUFIGES ERGEBNIS.

STATISTISCHES BUNDESAMT WIESBADEN
ARBEITSUNTERLAGE STAAT 3/1997

13 BRUTTOINVESTITIONEN DES STAATES NACH ANLAGEARTEN
DEUTSCHLAND
13.4 LÄNDER

JAHR 1)	INSGESAMT (SP. 2 BIS SP. 4 UND SP. 7 ABZGL. SP. 5 UND SP. 6)	KÄUFE VON NEUEN AUSRÜSTUNGEN	KÄUFE VON NEUEN BAUTEN	KÄUFE VON LAND	VERKÄUFE VON LAND	VERKÄUFE VON GEBRAUCHTEN ANLAGEN	VORRATS- VERÄNDERUNG
	1	2	3	4	5	6	7
MILL. DM							
1950	1900	270	1570	80	20	-	-
1951	2150	320	1750	110	30	-	-
1952	2590	340	2090	200	40	-	-
1953	3120	410	2540	200	30	-	-
1954	3850	480	3160	250	30	-	-
1955	3990	550	3190	270	20	-	-
1956	4070	580	3310	200	20	-	-
1957	3500	570	2770	280	20	-	-
1958	3850	590	3070	240	50	-	-
1959	4330	620	3480	270	40	-	-
1970	6340	850	5350	210	70	10	-
1971	6290	1060	5030	290	80	10	-
1972	6050	1100	4730	290	60	10	-
1973	6500	1220	4950	390	60	10	-
1974	7810	1450	5970	500	100	10	-
1975	7810	1450	6050	410	90	10	-
1976	7480	1360	5720	470	60	10	-
1977	7650	1510	5790	410	40	20	-
1978	7800	1590	5870	400	40	20	-
1979	8440	1730	6350	420	40	20	-
1980	9260	1980	6850	490	40	20	-
1981	8730	1780	6600	430	60	20	-
1982	8730	1670	6560	480	60	20	-
1983	8580	1750	6450	430	40	20	-
1984	8810	2000	6500	430	100	20	-
1985	9040	2360	6340	500	140	20	-
1986	9950	2700	6880	520	130	20	-
1987	10050	3010	6710	490	130	30	-
1988	10160	3040	6750	480	50	60	-
1989	10880	3510	7120	410	80	80	-
1990	11410	3620	7550	410	100	70	-
1991	12010	3830	7850	500	110	70	-
1991	15650	5800	9340	760	140	100	-
1992	16480	5920	10320	530	170	120	-
1993	16340	5600	10470	580	180	130	-
1994	17490	5310	11870	610	230	70	-
1995	17520	5110	12240	390	150	70	-
1996	17480	5310	12080	360	200	70	-
VERÄNDERUNG GEGENÜBER DEM VORJAHR IN %							
1975	-	-	1.3	-18.0	-10.0	X	-
1976	-4.2	-5.2	-5.5	14.6	-33.3	X	-
1977	2.3	11.0	1.2	-12.8	-33.3	X	-
1978	2.0	5.3	1.4	-2.4	-	X	-
1979	8.2	8.8	8.2	5.0	-	X	-
1980	9.7	14.5	7.9	15.7	-	X	-
1981	-5.7	-10.1	-3.5	-12.2	50.0	X	-
1982	-	-6.2	0.9	11.6	-	X	-
1983	-1.7	4.8	-3.0	-10.4	-33.3	X	-
1984	2.7	14.3	0.6	-	150.0	X	-
1985	2.6	18.0	-2.5	15.3	40.0	X	-
1986	10.1	14.4	8.5	4.0	-7.1	X	-
1987	1.0	11.5	-2.5	-5.8	-	X	-
1988	1.1	1.0	0.5	-2.0	-61.5	X	-
1989	7.1	15.5	5.5	-14.6	60.0	X	-
1990	4.9	3.1	6.0	-	25.0	X	-
1991	5.3	5.8	4.1	22.0	10.0	X	-
1992	5.2	2.1	10.5	-30.3	21.4	X	-
1993	-0.8	-5.4	1.5	9.4	5.9	X	-
1994	7.0	-5.2	13.4	5.2	27.8	X	-
1995	0.2	-3.8	3.1	-36.1	-34.8	X	-
1996	-0.2	3.9	-1.3	-7.7	33.3	X	-
% DER BRUTTOINVESTITIONEN							
1960	100	14.2	82.6	4.2	1.1	-	-
1965	100	13.8	79.9	5.8	0.5	-	-
1970	100	13.6	84.4	3.3	1.1	0.2	-
1975	100	18.6	77.5	5.2	1.2	0.1	-
1980	100	21.4	74.0	5.3	0.4	0.2	-
1981	100	20.4	75.6	4.9	0.7	0.2	-
1982	100	19.1	76.3	5.5	0.7	0.2	-
1983	100	20.4	75.3	5.0	0.5	0.2	-
1984	100	22.7	73.8	4.9	1.1	0.2	-
1985	100	26.1	70.1	5.5	1.5	0.2	-
1986	100	27.1	69.1	5.2	1.3	0.2	-
1987	100	30.0	66.8	4.9	1.3	0.3	-
1988	100	29.9	66.4	4.7	0.5	0.6	-
1989	100	32.3	65.4	3.8	0.7	0.7	-
1990	100	31.7	66.2	3.5	0.9	0.5	-
1991	100	31.9	65.4	4.2	0.9	0.6	-
1991	100	37.0	59.5	4.9	0.9	0.5	-
1992	100	35.9	62.6	3.2	1.0	0.7	-
1993	100	34.3	64.1	3.5	1.1	0.8	-
1994	100	30.4	67.9	3.5	1.3	0.4	-
1995	100	29.2	69.9	2.2	0.9	0.4	-
1996	100	30.4	69.1	2.1	1.1	0.4	-

1) BIS 1990 UND ZUM VERGLEICH AUCH ERSTE ANGABE FÜR 1991 NUR FRÜHERES BUNDESGBIET. - AB 1992 VORLÄUFIGES ERGEBNIS.

STATISTISCHES BUNDESAMT WIESBADEN
ARBEITSUNTERLAGE STAAT 3/1997

13 BRUTTOINVESTITIONEN DES STAATES NACH ANLAGEARTEN

DEUTSCHLAND

13.5 GEMEINDEN

JAHR 1)	INSGESAM (SP. 2 BIS SP. 4 UND SP. 7 ABZGL. SP. 5 UND SP. 6)	KÄUFE VON NEUEN AUSRÜSTUNGEN	KÄUFE VON NEUEN BAUTEN	KÄUFE VON LAND	VERKÄUFE VON LAND	VERKÄUFE VON GEBRAUCHTEN ANLAGEN	VORRATS- VERÄNDERUNG
	1	2	3	4	5	6	7
MILL. DM							
1960	5990	470	5340	300	110	10	-
1961	7290	530	6520	370	120	10	-
1962	9150	640	8100	540	120	10	-
1963	10980	700	9810	610	130	10	-
1964	13580	770	12380	630	170	30	-
1965	13530	850	12130	780	210	20	-
1966	13540	830	12300	770	240	20	-
1967	11320	770	10140	700	260	30	-
1968	12860	750	11590	840	290	30	-
1969	14840	930	13250	1020	320	40	-
1970	19470	1180	17510	1250	420	50	-
1971	21600	1390	19460	1330	520	60	-
1972	21900	1530	19630	1390	590	60	-
1973	22820	1720	20180	1660	670	70	-
1974	25680	1820	22560	1790	430	60	-
1975	25270	1790	22170	1810	460	40	-
1976	25480	1800	22510	1650	430	80	-
1977	24620	2050	21450	1660	480	60	-
1978	27480	2360	23760	2030	610	60	-
1979	31740	2690	27450	2360	680	80	-
1980	35850	2950	31170	2500	690	80	-
1981	33800	2770	29590	2280	750	90	-
1982	29820	2450	26310	1940	780	100	-
1983	26340	2340	23210	1840	930	120	-
1984	26050	2450	22890	1770	930	130	-
1985	26360	2760	22680	1910	830	160	-
1986	29760	3180	25530	2090	910	130	-
1987	30380	3360	26040	2020	890	150	-
1988	31310	3360	27350	1860	1130	140	-
1989	33750	3710	29410	2140	1350	160	-
1990	35810	4050	31130	2340	1520	190	-
1991	38780	4560	33520	2510	1660	150	-
1991	48210	5980	41220	3030	1850	170	-
1992	56960	6860	49580	3220	2410	290	-
1993	57560	6460	51290	3170	2900	360	-
1994	59730	5760	54740	3170	3150	790	-
1995	55790	5110	51580	2710	3090	520	-
1996	50580	5380	46490	2350	3040	600	-
VERÄNDERUNG GEGENÜBER DEM VORJAHR IN %							
1975	-1.6	-1.6	-1.7	1.1	7.0	X	-
1976	0.8	0.6	1.5	-8.6	-6.5	X	-
1977	-3.4	13.9	-4.7	0.6	11.6	X	-
1978	11.6	15.1	10.8	22.3	27.1	X	-
1979	15.5	14.0	15.6	16.3	11.5	X	-
1980	12.9	9.7	13.6	5.9	1.5	X	-
1981	-5.7	-6.1	-5.1	-8.8	8.7	X	-
1982	-11.8	-11.6	-11.1	-14.9	4.0	X	-
1983	-11.7	-4.5	-11.8	-5.2	19.2	X	-
1984	-1.1	4.7	-1.4	-3.8	-	X	-
1985	1.2	12.7	-0.9	7.9	-10.6	X	-
1986	12.9	15.2	12.6	9.4	9.6	X	-
1987	2.1	5.7	2.0	-3.3	-2.2	X	-
1988	3.1	-	5.1	-7.9	27.0	X	-
1989	7.8	10.4	7.5	15.1	19.5	X	-
1990	6.1	9.2	5.8	9.3	12.6	X	-
1991	8.3	12.6	7.7	7.3	9.2	X	-
1992	18.1	14.7	20.3	6.3	30.3	X	-
1993	1.2	-5.8	3.4	-1.6	20.3	X	-
1994	3.6	-10.8	6.7	-	8.6	X	-
1995	-6.6	-11.3	-5.8	-14.5	-1.9	X	-
1996	-9.3	5.3	-9.9	-13.3	-1.6	X	-
% DER BRUTTOINVESTITIONEN							
1960	100	7.8	89.1	5.0	1.8	0.2	-
1965	100	6.3	89.7	5.6	1.6	0.1	-
1970	100	6.1	89.9	6.4	2.2	0.3	-
1975	100	7.1	87.7	7.2	1.8	0.2	-
1980	100	8.2	86.9	7.0	1.9	0.2	-
1981	100	8.2	87.5	6.7	2.2	0.3	-
1982	100	8.2	88.2	6.5	2.6	0.3	-
1983	100	8.9	88.1	7.0	3.5	0.5	-
1984	100	9.4	87.9	6.8	3.6	0.5	-
1985	100	10.5	86.0	7.2	3.1	0.6	-
1986	100	10.7	85.8	7.0	3.1	0.4	-
1987	100	11.1	85.7	6.6	2.9	0.5	-
1988	100	10.7	87.4	6.9	3.6	0.4	-
1989	100	11.0	87.1	6.3	4.0	0.5	-
1990	100	11.3	86.9	6.5	4.2	0.5	-
1991	100	11.8	86.4	6.5	4.3	0.4	-
1991	100	12.4	85.5	6.3	3.8	0.4	-
1992	100	12.0	87.0	6.7	4.2	0.5	-
1993	100	11.2	89.0	6.5	5.0	0.6	-
1994	100	9.6	91.6	5.3	5.3	1.3	-
1995	100	9.2	92.5	4.9	5.5	0.9	-
1996	100	10.6	91.9	4.6	6.0	1.2	-

1) BIS 1990 UND ZUM VERGLEICH AUCH ERSTE ANGABE FÜR 1991 NUR FRÜHERES BUNDES GEBIET. - AB 1992 VORLÄUFIGES ERGEBNIS.

STATISTISCHES BUNDESAMT WIESBADEN
ARBEITSUNTERLAGE STAAT 3/1997

13 BRUTTOINVESTITIONEN DES STAATES NACH ANLAGEARTEN

DEUTSCHLAND

13.6 SOZIALVERSICHERUNG

JAHR 1)	INSGESAMT (SP.2 BIS SP.4 UND SP.7 ABZGL. SP.5 UND SP.6)	KÄUFE VON NEUEN AUSRÜSTUNGEN	KÄUFE VON NEUEN BAUTEN	KÄUFE VON LAND	VERKÄUFE VON LAND	VERKÄUFE VON GEBRAUCHTEN ANLAGEN	VORRATS- VERÄNDERUNG
MILL. DM							
1960	240	20	220	-	-	-	-
1961	160	10	150	-	-	-	-
1962	240	20	220	-	-	-	-
1963	250	20	230	-	-	-	-
1964	230	10	220	-	-	-	-
1965	230	10	220	-	-	-	-
1966	280	10	270	-	-	-	-
1967	310	20	290	-	-	-	-
1968	260	10	250	-	-	-	-
1969	270	-	270	-	-	-	-
1970	270	10	260	-	-	-	-
1971	360	20	340	-	-	-	-
1972	400	30	370	-	-	-	-
1973	520	50	470	-	-	-	-
1974	770	120	600	50	-	-	-
1975	660	100	560	20	-	10	-
1976	680	70	610	20	-	-	-
1977	710	80	630	50	-	-	-
1978	570	70	500	50	10	10	-
1979	660	80	580	110	-	10	-
1980	820	90	730	80	-	10	-
1981	1130	100	1030	60	10	-	-
1982	1210	110	1100	60	20	-	-
1983	1290	130	1160	20	30	10	-
1984	1170	200	970	50	10	-	-
1985	1350	360	990	30	10	10	-
1986	1100	50	1050	10	10	10	-
1987	960	20	940	40	20	10	-
1988	1090	60	1030	70	10	10	-
1989	950	40	910	50	40	10	-
1990	1100	160	900	60	20	-	-
1991	1520	250	1220	60	30	-	-
1991	1800	320	1330	180	30	-	-
1992	2180	350	1640	200	10	-	-
1993	2360	260	1900	250	10	40	-
1994	2290	240	1960	140	30	20	-
1995	2470	340	2080	90	40	-	-
1996	2600	340	2230	100	-	70	-
VERÄNDERUNG GEGENÜBER DEM VORJAHR IN %							
1975	-14.3	-16.7	-8.3	X	X	X	-
1976	3.0	-30.0	7.3	X	X	X	-
1977	4.4	14.3	-1.7	X	X	X	-
1978	-19.7	-12.5	-19.0	X	X	X	-
1979	15.8	14.3	2.1	X	X	X	-
1980	24.2	12.5	37.5	X	X	X	-
1981	37.8	11.1	48.5	X	X	X	-
1982	7.1	10.0	6.2	X	X	X	-
1983	6.6	18.2	-11.3	X	X	X	-
1984	-9.3	53.8	-21.2	X	X	X	-
1985	15.4	80.0	5.4	X	X	X	-
1986	-18.5	-86.1	6.2	X	X	X	-
1987	-12.7	-60.0	-12.3	X	X	X	-
1988	13.5	200.0	5.4	X	X	X	-
1989	-12.8	-33.3	-7.1	X	X	X	-
1990	15.8	300.0	-1.1	X	X	X	-
1991	38.2	56.3	35.6	X	X	X	-
1992	21.1	9.4	23.3	X	X	X	-
1993	8.3	-25.7	15.9	X	X	X	-
1994	-3.0	-7.7	3.2	X	X	X	-
1995	7.9	41.7	6.1	X	X	X	-
1996	5.3	-	7.2	X	X	X	-
% DER BRUTTOINVESTITIONEN							
1960	100	8.3	91.7	-	-	-	-
1965	100	4.3	95.7	-	-	-	-
1970	100	3.7	96.3	-	-	-	-
1975	100	15.2	83.3	3.0	-	1.6	-
1980	100	11.0	80.5	9.8	-	1.2	-
1981	100	8.8	86.7	5.3	0.9	-	-
1982	100	9.1	87.6	5.0	1.7	-	-
1983	100	10.1	91.5	1.6	2.3	0.8	-
1984	100	17.1	79.5	4.3	0.9	-	-
1985	100	25.7	72.6	2.2	0.7	0.7	-
1986	100	4.5	96.4	0.9	0.9	0.9	-
1987	100	2.1	96.9	4.2	2.1	1.0	-
1988	100	5.5	89.9	6.4	0.9	0.9	-
1989	100	4.2	95.8	5.3	4.2	1.1	-
1990	100	14.5	81.8	5.5	1.8	-	-
1991	100	16.4	80.3	5.3	2.0	-	-
1991	100	17.8	73.9	10.0	1.7	-	-
1992	100	16.1	78.2	9.2	0.8	-	-
1993	100	11.0	80.5	10.6	0.4	1.7	-
1994	100	10.6	85.6	6.1	1.3	0.9	-
1995	100	13.8	84.2	3.6	1.6	-	-
1996	100	13.1	85.8	3.8	-	2.7	-

1) BIS 1990 UND ZUM VERGLEICH AUCH ERSTE ANGABE FÜR 1991 NUR FRÜHERES BUNDESGBIET. - AB 1992 VORLÄUFIGES ERGEBNIS.

14 EINKOMMEN UND AUSGABEN SOWIE FINANZIERUNGSSALDO DER SOZIALVERSICHERUNG NACH SOZIALVERSICHERUNGSZWEIGEN *)

DEUTSCHLAND

14.1 RENTENVERSICHERUNG DER ARBEITER

JAHR 1)	EINKOMMEN				INSGESAMT	AUSGABEN				FINANZIERUNGS- SALDO
	INSGESAMT	TAT- SÄCHLICHE SOZIAL- BEITRÄGE	DARUNTER			INSGESAMT	SOZIALE LEISTUNGEN	DARUNTER		
			ÜBER- TRÄGUNGEN VON GEBIETS- KÖRPER- SCHAFTEN	ÜBER- TRÄGUNGEN ZWISCHEN SOZIAL- VERSICHERUNGS- TRÄGERN				STAATSVORVERBRAUCH	ÜBER- TRÄGUNGEN ZWISCHEN SOZIAL- VERSICHERUNGS- TRÄGERN	
						ZUSAMMEN	DARUNTER SOZIALE SACH- LEISTUNGEN			
MILL. DM										
1960	12950	8870	3500	80	12430	10680	830	450	800	520
1961	14710	9920	4040	90	13540	11700	900	480	820	1170
1962	15770	11180	3920	90	15180	12600	1030	540	1420	590
1963	17040	11940	4210	60	16350	13610	1140	570	1460	690
1964	18800	13220	4610	60	16900	14510	1190	570	1050	1900
1965	20600	14600	4970	70	20090	16330	1470	800	2170	510
1966	21940	15510	5330	90	22220	18230	1600	880	2280	-280
1967	21910	15170	5510	100	25420	21220	1600	810	2510	-3510
1968	24170	17230	6010	110	27380	22750	1680	930	2680	-3210
1969	27620	20520	6200	130	29140	25080	1860	990	2130	-1520
1970	32970	25740	6350	130	32090	27970	2040	1260	2010	880
1971	35780	29050	6730	140	35350	30870	2300	1440	2100	1400
1972	40680	31530	7950	140	41070	36000	2530	1670	2350	-420
1973	47210	36740	8880	160	47230	41290	3070	1930	2750	-20
1974	52570	39030	9660	2330	54860	48280	3370	2020	2980	-2290
1975	62720	40010	10970	10250	62190	55390	3320	1410	3100	530
1976	69850	42440	12180	13440	70050	62900	3210	1260	3270	-160
1977	73390	45290	13430	13350	74690	67540	3250	1230	3070	-1300
1978	75250	48520	14560	11110	74780	68160	3260	1220	2530	470
1979	77870	53650	15510	7650	77220	70830	3280	1210	2490	650
1980	81560	57850	16760	5650	80560	73870	3540	1330	2640	1000
1981	85060	61980	14750	6970	84170	77060	3830	1490	2680	890
1982	89980	62030	18750	8080	89030	81600	3660	1450	3250	960
1983	89910	59720	18900	10370	90200	82980	3600	1170	3200	-290
1984	89760	62650	20340	5940	95270	86470	3650	1240	3170	-5510
1985	97960	66640	21150	9390	96410	87810	3840	1450	3220	1550
1986	102810	70570	21660	9760	97320	89480	4090	1590	3290	5490
1987	101210	70730	22780	6880	100630	92530	4300	1770	3420	580
1988	106320	72600	24260	8570	105190	96510	4540	1950	3630	1130
1989	111280	75920	25810	8370	110460	101470	4740	2020	3640	820
1990	116740	82170	27480	5650	115830	106430	4980	2100	4040	910
1991	124290	85790	30460	6420	122990	112390	5450	2370	4730	1300
1991	138560	97240	33230	6430	140100	128930	5840	2480	4750	-1540
1992	148720	103190	38660	4960	154740	140610	6720	2890	5800	-6020
1993	168330	103620	40860	22380	168030	151550	7290	3170	8460	300
1994	184580	113960	48070	21270	182970	164300	7640	3330	10180	1610
1995	191650	117640	48980	23770	193480	174970	8210	3450	9490	-1830
1996	197840	122650	52040	22000	202490	182320	8160	3700	11240	-4650
VERÄNDERUNG GEGENÜBER DEM VORJAHR IN %										
1965	9.6	10.4	7.8	15.7	18.9	12.6	23.5	40.4	106.7	X
1966	6.5	6.2	7.2	28.6	10.6	11.6	6.8	10.0	5.1	X
1967	-0.1	-2.2	5.3	11.1	14.4	16.4	-5.0	-8.0	10.1	X
1968	10.3	13.6	7.1	10.0	7.7	7.2	5.0	14.8	14.7	X
1969	14.3	19.1	3.2	18.2	6.4	10.2	10.7	6.5	-26.0	X
1970	19.4	25.4	2.6	-	10.1	11.5	9.7	27.3	-5.6	X
1971	11.5	12.9	5.8	7.7	10.2	10.4	12.7	14.3	4.5	X
1972	10.6	8.5	18.1	-	16.2	16.6	14.3	16.0	11.9	X
1973	16.1	16.5	11.7	14.3	15.0	14.7	16.7	15.6	17.0	X
1974	11.4	6.2	11.0	X	16.2	16.9	9.8	4.7	8.4	X
1975	19.3	2.5	11.3	339.9	13.4	14.7	-1.5	-30.2	4.0	X
1976	11.4	6.1	11.0	31.1	12.6	13.6	-3.3	-10.6	5.5	X
1977	5.0	6.7	10.3	-0.7	6.6	7.4	1.2	-2.4	-6.1	X
1978	2.5	7.1	8.4	-16.8	0.1	0.9	0.3	-0.8	-17.6	X
1979	3.5	10.6	6.5	-31.1	3.3	3.9	0.6	-0.8	-1.6	X
1980	4.7	7.8	8.1	-25.1	4.3	4.3	7.9	9.9	6.0	X
1981	4.3	7.1	-12.0	23.4	4.5	4.3	8.2	12.0	9.1	X
1982	5.8	0.1	27.1	15.9	5.8	5.9	0.6	-2.7	12.8	X
1983	-0.1	-3.7	0.8	28.3	1.3	1.7	-6.7	-19.3	-1.5	X
1984	-0.2	4.9	7.6	-42.7	5.6	4.2	1.4	6.0	-0.9	X
1985	9.1	6.4	4.0	58.1	1.2	1.5	5.2	16.9	1.6	X
1986	5.0	5.9	2.6	3.9	0.9	1.9	6.5	9.7	2.2	X
1987	-1.6	0.2	5.1	-29.5	3.4	3.4	5.1	11.3	4.0	X
1988	5.0	2.6	6.5	24.6	4.5	4.4	5.6	10.2	6.1	X
1989	4.7	4.6	6.4	-2.3	5.0	5.0	4.4	3.6	5.8	X
1990	4.9	8.2	6.5	-32.5	4.9	4.9	5.1	4.0	5.2	X
1991	6.8	4.4	10.8	13.6	6.2	5.6	9.4	12.9	17.1	X
1992	7.3	6.1	16.3	-22.9	10.4	9.1	15.1	16.5	43.2	X
1993	13.2	0.4	5.7	351.2	8.6	7.8	8.5	9.7	24.4	X
1994	9.7	10.0	17.6	-5.0	8.9	8.4	3.4	5.0	20.1	X
1995	3.8	3.2	1.9	11.8	5.7	6.5	8.9	3.6	-6.6	X
1996	3.2	4.3	6.2	-7.4	4.7	4.2	-0.7	7.2	18.4	X
JAHRESDURCHSCHNITTliche VERÄNDERUNG IN %										
1960/90	7.6	7.7	7.1	15.2	7.7	8.0	6.2	5.3	5.5	X
1970/90	6.8	6.0	7.6	20.8	6.6	6.9	4.6	2.6	3.6	X
1980/90	3.7	3.6	5.1	-	3.7	3.7	3.5	4.7	4.3	X
1990/70	9.8	11.2	6.2	5.0	9.9	10.1	9.4	10.8	9.7	X
1970/80	9.5	8.4	10.2	45.8	9.6	10.2	5.7	0.5	2.8	X
1960/65	8.7	10.5	7.3	-2.6	10.1	9.8	12.1	12.2	22.1	X
1965/70	9.9	12.0	6.1	13.2	9.8	11.4	6.8	9.5	-1.5	X
1970/75	13.7	9.2	11.5	139.5	14.1	14.6	10.2	2.3	9.1	X
1975/80	5.4	7.7	8.8	-11.2	5.3	5.9	1.3	-1.2	-3.2	X
1980/85	3.7	2.9	4.8	10.7	3.7	3.5	1.6	1.7	4.1	X
1985/90	3.6	4.3	5.4	-9.7	3.7	3.9	5.3	7.7	4.5	X
1991/95	8.4	4.9	10.2	38.7	8.4	7.9	8.9	6.6	18.9	X

*) IN DER ABGRENZUNG DER VOLKSWIRTSCHAFTLICHEN GESAMTRECHNUNGEN, OHNE VORGÄNGE DER FINANZIERUNGSRECHNUNG.

1) BIS 1990 UND ZUM VERGLEICH AUCH ERSTE ANGABE FÜR 1991 NUR FRÜHERES BUNDESgebiet. - AB 1992 VORLÄUFIGES ERGEBNIS.

14 EINKÜNFEN UND AUSGABEN SOWIE FINANZIERUNGSSALDO DER SOZIALVERSICHERUNG NACH SOZIALVERSICHERUNGSZWEIGEN *)

DEUTSCHLAND

14.2 RENTENVERSICHERUNG DER ANGESTELLTEN

JAHR 1)	EINKÜNFEN				AUSGABEN					FINANZIERUNGSSALDO
	INSGESAMT	DARUNTER			INSGESAMT	SOZIALE LEISTUNGEN	STAATSVERBRAUCH		ÜBER-TRÄGUNG ZWISCHEN SOZIAL-VERSICHERUNGSTRÄGERN	
		TÄT-SÄCHLICHE SOZIAL- BEITRÄGE	ÜBER-TRÄGUNG VON GEBIETS-KÖRPER-SCHAFTEN	ÜBER-TRÄGUNG ZWISCHEN SOZIAL-VERSICHERUNGSTRÄGERN			ZUSAMMEN	DARUNTER SOZIALE SACH-LEISTUNGEN		
MILL. DM										
1960	6290	4550	970	490	5750	5330	280	150	120	530
1961	8740	5320	2640	490	6330	5890	320	150	120	2410
1962	8020	5750	920	570	5790	5250	350	170	140	1230
1963	8740	6280	1030	860	7720	7190	390	180	110	1020
1964	8980	6900	1090	510	8550	7990	420	180	120	430
1965	11240	7930	1200	1580	9710	8990	540	260	150	1530
1966	12400	8800	1330	1610	10860	10070	610	330	180	1520
1967	13290	9530	1360	1670	12590	11800	550	350	210	600
1968	14720	11390	840	1700	13500	12450	770	410	340	1120
1969	15620	11360	900	850	14860	13610	830	450	360	960
1970	19190	16640	940	670	16490	15220	890	540	340	2700
1971	22460	19550	1110	660	18200	16750	1020	650	360	4260
1972	27200	22350	1910	590	21350	19550	1250	750	420	5850
1973	33590	27300	2110	760	24460	22380	1490	910	500	9130
1974	37570	31290	2390	780	31350	26420	2030	1190	2710	6220
1975	41670	34500	2580	800	43360	30560	2000	1000	10660	-1690
1976	44710	37280	2880	620	51460	35490	1860	850	13880	-6750
1977	46620	40330	3210	430	56360	40330	1980	930	13630	-1440
1978	50050	44550	3480	65	65870	49060	2080	980	11560	-6820
1979	54880	49150	4140	70	75920	45790	2200	1060	7860	-1040
1980	59250	52930	4100	110	87270	48860	2450	1180	5860	1980
1981	64350	58390	3890	150	91970	51990	2510	1250	7350	2380
1982	66040	60060	4710	100	87480	56180	2520	1230	8640	-9740
1983	66910	61240	4780	90	85870	56250	2280	960	10960	-4750
1984	73240	67350	5090	90	91370	62210	2400	1040	6570	1870
1985	78450	71940	5740	90	97560	64700	2640	1240	10050	890
1986	82280	76360	5150	100	10530	67160	2770	1250	10450	1750
1987	84790	78240	5750	100	11140	70510	2880	1350	7510	3650
1988	89290	82190	6150	100	10690	74300	3030	1460	5920	2370
1989	94270	86410	6700	120	11300	78760	3160	1510	9250	2970
1990	102860	93890	7250	120	11330	83430	3200	1440	6570	9510
1991	110120	98860	8050	570	119870	88780	3540	1620	7380	10250
1991	128030	113220	12560	570	115220	103770	3870	1720	7380	13810
1992	138240	123700	10810	810	126440	115460	4460	1980	6300	11800
1993	145060	130130	11420	940	155010	124970	5050	2220	24840	-8950
1994	163710	146830	13430	1390	165880	135940	5420	2500	24350	-2170
1995	169220	151110	14930	1590	179800	147460	5550	2550	26460	-10580
1996	181840	161910	16340	2860	185590	154480	5820	2680	24830	-3750
VERÄNDERUNG GEGENÜBER DEM VORJAHR IN %										
1965	25.2	14.9	10.1	209.8	13.6	12.5	28.6	44.4	25.0	X
1966	10.3	11.0	10.8	1.9	12.0	12.0	13.0	26.9	21.0	X
1967	7.2	8.3	2.3	3.7	16.6	17.2	6.6	5.1	16.7	X
1968	10.8	19.5	-38.2	1.8	7.2	5.5	18.5	17.1	61.9	X
1969	7.5	17.3	7.1	-50.0	9.3	9.3	7.8	9.8	5.9	X
1970	21.3	24.6	4.4	-21.2	11.0	11.8	7.2	20.0	-5.6	X
1971	17.0	17.5	18.1	-1.5	10.4	10.1	14.6	20.4	5.9	X
1972	21.1	14.4	7.1	4.5	17.3	17.7	16.9	16.9	16.7	X
1973	23.5	22.1	10.5	10.1	14.6	14.5	18.3	19.7	19.0	X
1974	11.8	14.6	13.3	3.9	28.2	18.1	36.2	30.8	442.0	X
1975	10.9	10.3	7.9	1.3	38.3	15.7	-1.5	-16.0	293.4	X
1976	7.3	8.1	11.6	2.5	18.7	16.1	-7.0	-15.0	30.2	X
1977	4.3	8.2	11.5	-47.6	9.5	13.6	5.5	5.5	-4.4	X
1978	7.4	10.7	8.4	-86.0	0.9	6.8	5.1	5.4	-16.4	X
1979	9.7	10.1	19.0	16.7	-1.7	6.3	5.8	8.2	-32.0	X
1980	8.0	7.7	-1.0	57.1	2.4	6.7	11.4	11.3	-25.4	X
1981	8.6	10.3	-5.1	36.4	8.2	6.4	2.4	5.9	25.4	X
1982	2.6	2.8	21.1	-3.3	8.9	8.1	0.4	-1.6	17.6	X
1983	1.3	2.0	1.5	-10.0	6.2	3.7	-9.1	-22.0	26.9	X
1984	9.8	10.0	6.5	-	-0.4	6.8	4.8	8.3	-40.1	X
1985	7.1	6.8	12.8	-	8.7	4.0	10.0	19.2	63.0	X
1986	4.9	6.1	-10.3	11.1	3.8	3.8	4.9	0.8	4.0	X
1987	3.1	2.5	11.7	-	10.8	5.0	4.0	6.0	-27.2	X
1988	6.3	5.0	7.0	-	7.1	5.5	5.2	7.4	22.9	X
1989	5.6	5.1	8.9	20.0	5.0	5.9	4.3	4.1	-1.1	X
1990	9.1	8.7	8.2	-	2.2	6.9	1.3	-4.6	-29.0	X
1991	7.1	5.3	11.0	375.0	7.0	6.4	10.6	12.5	12.3	X
1992	7.1	8.7	-13.9	42.1	9.7	11.3	15.2	15.1	-14.6	X
1993	5.7	5.7	5.6	16.0	22.6	8.2	13.2	12.1	294.3	X
1994	12.1	12.8	17.6	47.9	7.0	8.8	7.3	12.6	-2.0	X
1995	3.4	2.9	11.2	14.4	8.4	8.5	2.4	2.0	8.7	X
1996	7.5	7.1	9.4	79.9	3.2	4.8	4.9	5.1	-6.2	X
JAHRESDURCHSCHNITTliche VERÄNDERUNG IN %										
1960/90	9.8	10.6	6.9	-4.6	9.7	9.6	8.5	7.8	14.3	X
1970/90	8.8	9.0	10.8	-8.2	9.1	8.8	8.6	8.6	10.0	X
1980/90	8.7	8.9	8.9	0.9	5.0	5.5	2.7	2.0	1.2	X
1960/70	11.8	13.8	-0.3	3.2	11.1	11.1	12.3	13.7	11.0	X
1970/80	11.9	12.3	16.9	-16.5	13.3	12.4	10.7	8.1	32.9	X
1960/65	12.3	11.7	4.3	26.4	11.0	11.0	14.0	11.5	4.6	X
1965/70	11.3	16.0	-4.8	-15.8	11.2	11.1	10.9	15.7	17.8	X
1970/75	16.8	15.7	22.4	-3.6	21.3	15.0	17.6	13.1	99.2	X
1975/80	7.3	8.9	9.7	-32.8	5.7	5.8	4.1	3.4	-11.3	X
1980/85	5.8	6.3	7.0	-3.9	6.3	6.8	1.5	1.0	11.4	X
1985/90	5.6	5.5	4.8	5.9	3.8	5.2	3.9	3.0	-8.1	X
1991/95	7.0	7.5	4.4	29.2	11.8	9.2	9.4	10.3	37.6	X

*) IN DER ABGRENZUNG DER VOLKSWIRTSCHAFTLICHEN GESAMTRECHNUNGEN, OHNE VORGÄNGE DER FINANZIERUNGSSALDORECHNUNG.

1) BIS 1990 UND ZUM VERGLEICH AUCH ERSTE ANGABE FÜR 1991 NUR FRÜHERES BUNDESGBIET. - AB 1992 VORLÄUFIGES ERGEBNIS.

14 EINNAHMEN UND AUSGABEN SOWIE FINANZIERUNGSSALDO DER SOZIALVERSICHERUNG NACH SOZIALVERSICHERUNGSZWEIGEN *)

DEUTSCHLAND

14.3 KNAPPSCHAFTLICHE RENTENVERSICHERUNG

JAHR 1)	EINNAHMEN				MILL. DM	AUSGABEN				FINANZIERUNGS- SALDO	
	INSGESAMT	DARUNTER				INSGESAMT	SOZIALE LEISTUNGEN	DARUNTER			ÜBER- TRAGUNGEN ZWISCHEN SOZIAL- VERSICHERUNGS- TRÄGERN
		TAT- SÄCHLICHE SOZIAL- BEITRÄGE	ÜBER- TRAGUNGEN VON GEBIETS- KÖRPER- SCHAFTEN	ÜBER- TRAGUNGEN ZWISCHEN SOZIAL- VERSICHERUNGS- TRÄGERN				ZUSAMMEN	DARUNTER SOZIALE SACH- LEISTUNGEN		
1960	2660	1020	1220	380	2660	2560	70	30	30	-	
1961	2960	1080	1420	410	2860	2730	80	30	50	100	
1962	3130	1080	1560	440	3080	2930	80	30	60	50	
1963	3360	1110	1710	490	3310	3130	110	30	70	50	
1964	3700	970	2140	550	3670	3480	110	30	80	30	
1965	4010	1030	2320	620	4030	3830	100	30	100	-20	
1966	4360	970	2660	690	4440	4200	120	40	120	-60	
1967	4930	860	3170	850	4860	4620	110	30	130	70	
1968	5380	860	3160	1320	5230	4960	120	40	150	150	
1969	5780	1030	3310	1400	5780	5480	130	60	170	-	
1970	6100	1230	3400	1430	6130	5840	120	60	170	-30	
1971	6580	1360	3650	1520	6510	6250	70	60	190	70	
1972	7300	1360	4120	1770	7300	6940	160	60	200	10	
1973	7980	1420	4390	2110	7970	7580	170	70	210	-	
1974	8940	1610	4880	2360	9000	8470	240	80	240	-60	
1975	9680	1760	5300	2560	9800	9320	210	70	260	-120	
1976	11030	1830	6390	2740	10990	10250	210	60	300	40	
1977	11890	1910	6950	2980	11960	11180	220	60	320	-70	
1978	12430	1970	7550	2740	12450	11670	210	40	340	-20	
1979	12750	2100	7870	2700	12750	12130	230	40	370	-	
1980	13340	2300	8300	2570	13350	12710	250	50	370	-10	
1981	14030	2540	8830	2790	13980	13290	280	60	390	50	
1982	14850	2670	9570	3470	14720	13970	290	40	400	-70	
1983	14820	2520	8990	3350	14900	14240	240	40	400	-80	
1984	14790	2610	8730	3390	14720	13640	240	30	700	70	
1985	14880	2720	8630	3460	14760	13800	240	30	700	120	
1986	15010	2800	8610	3540	14980	14000	260	30	710	30	
1987	15410	2700	8980	3660	15390	14410	260	30	720	20	
1988	15840	2690	9430	3850	15870	14960	260	30	740	70	
1989	16640	2600	9920	4060	16690	15630	260	30	690	50	
1990	17320	2610	10350	4300	17300	16290	270	30	720	20	
1991	18060	2500	11040	4460	18090	17110	310	60	660	-30	
1991	21760	3710	13530	4460	20510	19510	320	60	660	1250	
1992	22150	3740	11930	6390	22130	21010	380	80	730	20	
1993	23600	3430	12880	7190	23810	22490	450	140	860	-210	
1994	25220	3390	13140	8570	26390	23970	450	110	960	-170	
1995	26380	3380	13620	9310	26600	25130	500	140	960	-220	
1996	27260	3330	13890	9960	27510	26030	480	110	1000	-250	
VERÄNDERUNG GEGENÜBER DEM VORJAHR IN %											
1965	8.4	6.2	8.4	12.7	9.8	10.1	-9.1	-	26.0	X	
1966	9.7	-2.8	14.7	11.3	10.2	9.7	20.0	33.3	20.0	X	
1967	13.1	-11.3	19.2	24.6	9.5	10.0	-8.3	-25.0	8.3	X	
1968	9.1	-1.2	-0.3	53.5	7.6	7.4	9.1	33.3	15.4	X	
1969	7.4	21.2	4.7	6.1	10.5	10.5	8.3	25.0	13.3	X	
1970	5.5	19.4	2.7	2.1	6.1	6.6	-7.7	-	-	X	
1971	7.9	9.8	7.4	6.3	6.2	7.0	-41.7	-	11.8	X	
1972	10.9	-	12.9	16.4	12.1	11.0	128.6	20.0	6.3	X	
1973	9.3	5.2	6.6	19.2	9.2	9.2	6.3	16.7	5.0	X	
1974	12.0	13.4	11.2	11.8	12.9	11.7	41.2	14.3	14.3	X	
1975	8.3	9.3	8.6	8.8	8.9	10.0	-12.5	-12.5	8.3	X	
1976	13.9	4.0	20.6	7.0	12.1	10.0	-	-14.3	15.4	X	
1977	7.8	4.4	8.9	7.7	8.8	9.1	4.8	-	6.7	X	
1978	4.5	3.1	9.9	-7.1	4.1	4.4	-4.5	-33.3	6.3	X	
1979	2.6	6.6	2.9	-1.5	2.4	3.9	9.5	-	8.8	X	
1980	4.6	9.5	5.5	-1.1	4.7	4.8	8.7	25.0	-	X	
1981	5.2	10.4	4.0	4.5	4.7	4.6	12.0	20.0	5.4	X	
1982	4.4	1.2	0.5	19.7	6.3	6.1	-10.7	-33.3	2.6	X	
1983	1.2	-1.9	2.6	0.3	1.2	1.9	-4.0	-25.0	-	X	
1984	-0.2	3.6	-1.8	1.2	-1.2	-4.2	-	-	75.0	X	
1985	0.6	4.2	-1.1	2.1	0.3	1.2	-	-	-	X	
1986	0.9	3.9	-0.2	2.3	1.5	1.4	8.3	-	1.4	X	
1987	2.7	-3.6	4.3	3.4	2.7	2.9	-	-	1.4	X	
1988	4.1	-0.4	5.0	6.2	3.8	3.8	-	-	2.8	X	
1989	3.7	-3.3	5.2	5.5	3.9	4.6	-	-	-6.8	X	
1990	4.1	-0.4	4.3	5.9	4.3	4.2	3.8	-	4.3	X	
1991	4.3	-4.2	6.7	3.7	4.6	6.0	14.8	100.0	-8.3	X	
1992	1.8	0.8	-11.8	43.3	7.9	7.7	18.6	33.3	10.6	X	
1993	6.5	-8.3	8.0	12.5	7.6	7.0	16.4	75.0	17.8	X	
1994	6.9	-1.2	2.0	19.2	6.6	6.6	-	-21.4	11.6	X	
1995	4.6	-0.3	3.7	8.6	4.8	4.8	11.1	-	-	X	
1996	3.3	-1.5	2.0	7.2	3.4	3.6	-4.0	-21.4	4.2	X	
JAHRESDURCHSCHNITTLICHE VERÄNDERUNG IN %											
1960/90	6.4	3.2	7.4	8.4	6.4	6.4	4.6	-	11.2	X	
1970/90	6.4	3.6	5.7	6.7	6.3	6.3	4.1	-2.5	7.6	X	
1980/90	2.6	1.3	2.2	4.9	2.6	2.6	0.8	-6.0	6.9	X	
1960/70	8.7	1.9	10.8	14.2	8.7	8.6	5.5	6.2	18.9	X	
1970/80	8.1	6.5	9.3	6.4	8.1	8.1	7.6	-	8.1	X	
1980/85	8.6	0.2	13.7	10.3	8.7	8.4	7.4	-	27.2	X	
1985/70	8.8	3.6	7.9	18.2	8.8	8.8	8.7	10.8	8.1	X	
1970/75	9.7	7.4	9.3	12.4	9.8	9.8	11.8	7.0	8.9	X	
1975/80	6.6	5.6	9.4	0.8	6.4	6.4	3.6	-6.5	7.3	X	
1980/85	2.2	3.4	0.8	5.3	2.0	1.7	-0.8	-9.7	13.6	X	
1985/90	3.1	-0.8	3.7	4.4	3.2	3.4	2.4	-	0.6	X	
1991/95	4.9	-2.3	0.2	20.2	6.7	6.5	11.8	23.6	9.8	X	

*) IN DER ABGRENZUNG DER VOLKSWIRTSCHAFTLICHEN GESAMTRECHNUNGEN, OHNE VORGÄNGE DER FINANZIERUNGSRECHNUNG.

1) BIS 1990 UND ZUM VERGLEICH AUCH ERSTE ANGABE FÜR 1991 NUR FRÜHERES BUNDESGBIET. - AB 1992 VORLÄUFIGES ERGEBNIS.

14 EINKÜNFEN UND AUSGABEN SOWIE FINANZIERUNGSSALDO DER SOZIALVERSICHERUNG NACH SOZIALVERSICHERUNGSZWEIGEN *)

DEUTSCHLAND

14.4 ZUSATZVERSORGUNG IM ÖFFENTLICHEN DIENST

JAHR 1)	EINKÜNFEN				INSGESAMT	AUSGABEN				FINANZIERUNGSSALDO
	INSGESAMT	TÄTIGKEITSSACHLICHE BEITRÄGE	DARUNTER			INSGESAMT	SOZIALE LEISTUNGEN	DARUNTER		
			ÜBERTRÄGUNGEN VON GEBIETS-KÖRPER-SCHAFTEN	ÜBERTRÄGUNGEN ZWISCHEN SOZIALVERSICHERUNGSTRÄGERN				ZUSAMMEN	DARUNTER SOZIALE SACHLEISTUNGEN	
MILL. DM										
1960	850	640	-	-	320	290	20	-	-	530
1961	1020	740	20	-	370	340	20	-	-	650
1962	1140	840	20	-	460	420	20	-	-	680
1963	1450	950	180	-	560	480	30	-	-	890
1964	1630	1050	120	-	560	520	20	-	-	970
1965	1830	1220	190	-	620	570	30	-	-	1210
1966	2170	1360	270	-	720	620	40	-	-	1450
1967	2110	1240	240	-	790	660	50	-	-	1320
1968	2270	1340	230	-	930	800	50	-	-	1340
1969	2540	1530	240	-	1000	900	60	-	-	1540
1970	2950	1840	250	-	1230	1120	60	-	-	1720
1971	3710	2240	470	-	1520	1430	70	-	-	2190
1972	3660	2500	110	-	1780	1710	70	-	-	2080
1973	4220	2750	220	-	1950	1850	90	-	-	2270
1974	4630	2900	310	-	2550	2390	120	-	-	2080
1975	5300	3370	300	-	3490	3360	120	-	-	1810
1976	5790	3660	320	-	3840	3690	130	-	-	1950
1977	6250	3930	400	-	4200	4050	140	-	-	2050
1978	6750	4230	400	-	4550	4410	140	-	-	2200
1979	7480	4510	420	-	5560	5490	160	-	-	1820
1980	8300	5000	720	-	5930	5700	200	-	-	2370
1981	8670	5340	760	-	6640	6310	220	-	-	2230
1982	9090	5540	760	-	7180	6890	250	-	-	1910
1983	9350	5700	830	-	7820	7450	270	-	-	1530
1984	9520	5820	760	-	7920	7620	260	-	-	1600
1985	10230	6170	780	-	8430	8140	280	-	-	1800
1986	10560	6490	800	-	8920	8620	300	-	-	1640
1987	10980	6780	840	-	9430	9050	340	-	-	1550
1988	11160	7000	810	-	9690	9360	320	-	-	1470
1989	11400	7020	870	-	10020	9690	330	-	-	1380
1990	12340	7760	900	-	11090	10760	340	-	-	1250
1991	13400	8690	890	-	11670	11280	380	-	-	1730
1991	13400	8690	890	-	11670	11280	380	-	-	1730
1992	14720	9440	1230	-	12630	12200	390	-	-	2090
1993	15160	9540	1390	-	12840	12420	400	-	-	2320
1994	14740	9540	660	-	12770	12310	440	-	-	1970
1995	15150	9940	730	-	13790	13360	410	-	-	1360
1996	15130	9910	660	-	13350	13010	320	-	-	1780
VERÄNDERUNG GEGENÜBER DEM VORJAHR IN %										
1965	19.6	16.2	58.3	-	10.7	9.6	50.0	-	-	X
1966	18.6	11.5	42.1	-	16.1	8.8	33.3	-	-	X
1967	-2.8	-8.8	-11.1	-	9.7	6.5	25.0	-	-	X
1968	7.6	8.1	-4.2	-	17.7	25.8	-	-	-	X
1969	11.9	14.2	4.3	-	7.5	8.4	20.0	-	-	X
1970	16.1	20.3	4.2	-	23.0	24.4	-	-	-	X
1971	25.8	21.7	88.0	-	23.6	27.7	16.7	-	-	X
1972	4.0	11.6	-76.6	-	17.1	19.6	-	-	-	X
1973	9.3	10.0	100.0	-	9.6	8.2	28.6	-	-	X
1974	9.7	5.5	40.9	-	30.8	29.2	33.3	-	-	X
1975	14.5	16.2	-3.2	-	36.9	40.6	-	-	-	X
1976	9.2	8.6	6.7	-	10.0	9.8	8.3	-	-	X
1977	7.9	7.4	26.0	-	9.4	9.6	7.7	-	-	X
1978	6.0	7.6	-	-	8.3	8.9	-	-	-	X
1979	10.8	6.6	5.0	-	24.4	24.5	14.3	-	-	X
1980	11.0	10.9	71.4	-	4.8	3.8	25.0	-	-	X
1981	6.9	6.8	5.6	-	12.0	10.7	10.0	-	-	X
1982	2.5	3.7	-	-	8.1	9.2	13.6	-	-	X
1983	2.9	3.2	9.2	-	8.9	8.1	6.0	-	-	X
1984	1.8	2.1	-8.4	-	1.3	2.3	-3.7	-	-	X
1985	7.5	6.0	2.6	-	6.4	6.8	7.7	-	-	X
1986	3.2	5.2	2.6	-	5.8	5.9	7.1	-	-	X
1987	4.0	4.5	5.0	-	5.7	5.0	13.3	-	-	X
1988	1.6	3.2	-3.6	-	2.8	3.4	-5.9	-	-	X
1989	2.2	0.3	7.4	-	3.4	3.5	3.1	-	-	X
1990	6.2	10.5	3.4	-	10.7	10.9	3.0	-	-	X
1991	8.6	12.0	-1.1	-	5.2	4.9	11.8	-	-	X
1992	9.9	8.6	38.2	-	8.2	6.3	2.6	-	-	X
1993	3.0	1.1	13.0	-	1.7	1.6	2.6	-	-	X
1994	-2.8	-	-52.6	-	-0.5	-0.9	10.0	-	-	X
1995	2.8	4.2	10.6	-	8.0	6.6	-6.6	-	-	X
1996	-0.1	-0.3	-9.6	-	-3.2	-2.6	-22.0	-	-	X
JAHRESDURCHSCHNITTliche VERÄNDERUNG IN %										
1960/90	9.3	8.7	X	-	12.6	12.8	9.9	-	-	X
1970/90	7.4	7.0	X	-	11.6	12.0	9.1	-	-	X
1980/90	4.0	4.5	X	-	6.5	6.5	5.4	-	-	X
1960/70	13.3	11.1	X	-	14.4	14.5	11.6	-	-	X
1970/80	10.9	10.6	X	-	17.0	17.7	12.8	-	-	X
1960/65	16.6	13.8	X	-	14.1	14.6	8.4	-	-	X
1965/70	10.0	8.6	X	-	14.7	14.6	14.9	-	-	X
1970/75	12.4	12.9	X	-	23.2	24.6	14.9	-	-	X
1975/80	9.4	8.2	X	-	11.2	11.1	10.8	-	-	X
1980/85	4.3	4.3	X	-	7.3	7.4	7.0	-	-	X
1985/90	3.8	4.7	X	-	5.6	5.7	4.0	-	-	X
1991/95	3.1	3.4	X	-	4.3	4.3	1.9	-	-	X

*) IN DER ABGRENZUNG DER VOLKSWIRTSCHAFTLICHEN GESAMTRECHNUNGEN, OHNE VORGÄNGE DER FINANZIERUNGSSALDORECHNUNG.

1) BIS 1990 UND ZUM VERGLEICH AUCH ERSTE ANGABE FÜR 1991 NUR FRÜHERES BUNDESgebiet. - AB 1992 VORLÄUFIGES ERGEBNIS.

14 EINKÜNFEN UND AUSGABEN SOWIE FINANZIERUNGSSALDO DER SOZIALVERSICHERUNG NACH SOZIALVERSICHERUNGSZWEIGEN *)

DEUTSCHLAND

14.5 LANDWIRTSCHAFTLICHE ALTERSKASSEN

JAHR 1)	EINKÜNFEN				INSGESAMT	AUSGABEN				FINANZIERUNGS- SALDO
	INSGESAMT	DARUNTER				INSGESAMT	DARUNTER			
		TAT- SÄCHLICHE SOZIAL- BEITRÄGE	ÜBER- TRAGUNGEN VON GEBIETS- KÖRPER- SCHAFTEN	ÜBER- TRAGUNGEN ZWISCHEN SOZIAL- VERSICHERUNGS- TRÄGERN			SOZIALE LEISTUNGEN	ZUSAMMEN	DARUNTER SOZIALE SACH- LEISTUNGEN	
MILL. DM										
1960	180	110	70	-	180	180	-	-	-	-
1961	170	110	60	-	190	180	10	-	-	-20
1962	190	120	70	-	170	170	-	-	-	20
1963	280	120	160	-	280	260	20	-	-	-
1964	330	120	210	-	340	320	20	-	-	-10
1965	520	130	390	-	500	480	20	-	-	20
1966	670	170	500	-	640	630	10	-	-	30
1967	710	210	500	-	690	670	20	10	-	20
1968	730	200	530	-	710	690	20	10	-	20
1969	850	210	640	-	830	790	40	30	-	20
1970	900	250	650	-	880	830	50	20	-	20
1971	970	250	710	-	950	880	70	30	-	20
1972	1130	280	850	-	1120	1010	110	60	-	10
1973	1490	320	1170	-	1460	1320	140	100	-	30
1974	1680	350	1320	-	1680	1480	200	130	-	-
1975	1920	430	1490	-	1870	1670	200	150	-	50
1976	2080	450	1630	-	2070	1850	210	170	-	10
1977	2300	510	1790	-	2270	2000	270	160	-	30
1978	2500	510	1990	-	2490	2270	220	170	-	10
1979	2640	530	2110	-	2630	2380	250	200	-	10
1980	2770	550	2210	-	2770	2480	290	220	-	-
1981	2940	580	2340	-	2890	2580	310	240	-	50
1982	3000	630	2350	-	2990	2710	280	200	-	10
1983	3050	770	2260	-	3040	2780	260	180	-	10
1984	3020	770	2230	-	3190	2900	290	200	-	-170
1985	3240	890	2330	-	3340	3020	320	220	-	-100
1986	3610	1020	2570	-	3470	3140	330	230	-	140
1987	3760	1060	2680	-	3680	3310	370	250	-	80
1988	4080	1180	2870	-	3870	3480	390	270	-	210
1989	4320	1320	2990	-	4010	3640	370	250	-	310
1990	4470	1360	3090	-	4190	3810	370	240	-	280
1991	4820	1320	3440	-	4730	4000	380	250	-	90
1992	4820	1320	3440	-	4730	4000	380	250	-	90
1993	5330	1400	3870	-	5130	4230	430	250	-	200
1994	5690	1460	4180	-	5480	4470	440	250	-	210
1995	5520	1410	4060	-	5580	4790	430	280	-	-60
1996	5940	1500	4390	-	6070	5030	440	250	-	-130
1997	6560	1760	4750	-	6450	5170	440	140	-	110
VERÄNDERUNG GEGENÜBER DEM VORJAHR IN %										
1965	57.6	8.3	85.7	-	47.1	50.0	-	-	-	X
1966	28.8	30.8	28.2	-	28.0	31.3	-50.0	-	-	X
1967	6.0	23.5	-	-	7.8	6.3	100.0	X	-	X
1968	2.8	-4.8	6.0	-	2.9	3.0	-	-	-	X
1969	16.4	5.0	20.8	-	16.9	14.5	100.0	200.0	-	X
1970	5.9	23.8	-	-	6.0	5.1	-	-33.3	-	X
1971	7.8	-	10.9	-	8.0	6.0	-	80.0	-	X
1972	16.5	7.7	19.7	-	17.9	14.8	57.1	100.0	-	X
1973	31.9	14.3	37.6	-	30.4	30.7	27.3	66.7	-	X
1974	12.8	12.5	12.8	-	15.1	12.1	42.9	30.0	-	X
1975	14.3	19.4	12.9	-	11.3	12.8	-	23.1	-	X
1976	8.3	4.7	9.4	-	10.7	11.4	5.0	6.3	-	X
1977	10.6	13.3	9.6	-	9.7	11.3	-4.8	-5.9	-	X
1978	8.7	-	11.2	-	9.7	9.7	10.0	6.3	-	X
1979	5.6	3.9	6.0	-	5.6	4.8	13.6	17.6	-	X
1980	4.9	3.8	4.7	-	5.3	4.2	16.0	10.0	-	X
1981	6.1	5.5	5.9	-	4.3	4.0	6.9	9.1	-	X
1982	2.0	8.6	0.4	-	3.5	5.0	-9.7	-16.7	-	X
1983	1.7	22.2	-3.8	-	1.7	2.6	-7.1	-10.0	-	X
1984	-1.0	-	-1.3	-	4.9	4.3	11.8	11.1	-	X
1985	7.3	15.6	4.5	-	4.7	4.1	10.3	10.0	-	X
1986	11.4	14.6	10.3	-	3.9	4.0	3.1	4.5	-	X
1987	4.2	3.9	4.3	-	6.1	5.4	12.1	13.0	-	X
1988	8.5	11.3	7.1	-	5.2	5.1	5.4	3.8	-	X
1989	5.9	11.9	4.2	-	3.6	4.6	-5.1	-7.4	-	X
1990	3.5	3.0	3.3	-	4.5	4.7	-	-4.0	-	X
1991	7.8	-2.9	11.3	-	12.9	6.0	2.7	4.2	-	X
1992	10.6	6.1	12.5	-	8.5	6.8	13.2	-	-	X
1993	6.8	4.3	8.0	-	6.8	6.7	2.3	-	-	X
1994	-3.0	-3.4	-2.9	-	1.8	7.2	-2.3	12.0	-	X
1995	7.6	6.4	8.1	-	6.8	6.0	2.3	-10.7	-	X
1996	10.4	17.3	8.2	-	6.3	2.8	-	-44.0	-	X
JAHRESDURCHSCHNITTliche VERÄNDERUNG IN %										
1960/90	11.3	8.7	13.5	-	11.1	10.7	X	X	-	X
1970/90	8.3	8.6	8.2	-	8.1	7.9	X	X	-	X
1980/90	4.9	9.5	3.4	-	4.2	4.4	X	X	-	X
1960/70	17.5	9.0	24.8	-	17.2	16.5	X	X	-	X
1970/80	11.9	7.8	13.2	-	12.2	11.6	X	X	-	X
1980/85	23.8	3.4	41.0	-	22.7	21.7	X	X	-	X
1965/70	11.6	14.9	10.4	-	12.0	11.6	X	X	-	X
1970/75	16.4	10.6	18.4	-	16.3	15.0	X	X	-	X
1975/80	7.6	5.0	8.2	-	8.2	8.2	X	X	-	X
1980/85	3.2	10.1	1.1	-	3.8	4.0	X	X	-	X
1985/90	6.6	8.9	6.8	-	4.6	4.8	X	X	-	X
1991/95	5.4	3.2	6.3	-	6.4	5.9	X	X	-	X

*) IN DER ABGRENZUNG DER VOLKSWIRTSCHAFTLICHEN GESAMTRECHNUNGEN, OHNE VORGÄNGE DER FINANZIERUNGSSALDO.

1) BIS 1990 UND ZUM VERGLEICH AUCH ERSTE ANGABE FÜR 1991 NUR FRÜHERES BUNDESGBIET. - AB 1992 VORLÄUFIGES ERGEBNIS.

14 EINKÜNFEN UND AUSGABEN SOWIE FINANZIERUNGSSALDO DER SOZIALVERSICHERUNG NACH SOZIALVERSICHERUNGSZWEIGEN *)

DEUTSCHLAND

14.6 GESETZLICHE KRANKENVERSICHERUNG

JAHR 1)	EINKÜNFEN				INSGESAMT	AUSGABEN				FINANZIERUNGS- SALDO	
	INSGESAMT	DARUNTER				INSGESAMT	SOZIALE LEISTUNGEN	DARUNTER			ÜBER- TRÄGUNGEN ZWISCHEN SOZIAL- VERSICHERUNGS- TRÄGERN
		TÄT- SÄCHLICHE SOZIAL- BEITRÄGE	ÜBER- TRÄGUNGEN VOM GEBIETS- KÖRPER- SCHAFTEN	ÜBER- TRÄGUNGEN ZWISCHEN SOZIAL- VERSICHERUNGS- TRÄGERN				ZUSAMMEN	DARUNTER STAATSVERBRAUCH SOZIALE SACH- LEISTUNGEN		
MILL. DM											
1960	9610	9250	170	-	9790	3150	6590	5860	-	-180	
1961	11020	10610	210	-	11050	3560	7460	6570	-	-30	
1962	12640	12120	180	120	12380	3950	8400	7420	-	260	
1963	13810	12790	610	150	13340	4060	9250	8230	-	470	
1964	14410	13360	520	230	14370	4040	10290	9180	-	40	
1965	15750	15000	170	270	16220	4430	11730	10610	-	-470	
1966	18490	17590	190	320	18900	4870	13940	12650	-	-410	
1967	20240	19250	210	340	19870	4420	15320	13870	-	-370	
1968	21370	20170	360	380	21810	5020	16650	15370	-	-440	
1969	23790	22510	390	420	24250	5420	18680	17340	-	-460	
1970	26330	24990	350	370	26750	4030	21520	19760	-	-680	
1971	31420	29930	360	410	31660	4750	26670	24680	-	-240	
1972	36520	34750	500	450	36950	5330	31250	29050	-	-330	
1973	44530	42090	980	530	43770	7520	37540	34910	-	-760	
1974	51190	48380	1110	570	52520	8200	46010	42760	-	-1330	
1975	60910	57910	1300	520	61880	7050	54670	50940	-	-970	
1976	70370	67170	1360	540	71110	7380	63540	59060	-	-3260	
1977	74340	70720	1490	610	75270	7540	67560	63890	-	-4070	
1978	78480	75290	1510	660	79560	8220	71080	67330	-	-1220	
1979	81210	78910	1760	730	81520	9020	72340	68150	-	-310	
1980	88610	83430	2180	930	90440	10530	79580	75030	-	-1830	
1981	96770	90800	2590	1140	97210	10730	86050	81120	-	-440	
1982	102230	96250	2590	1020	98190	10400	87350	82030	-	-4040	
1983	103840	98220	2320	960	101760	10400	90780	85220	-	-2090	
1984	106380	100640	2120	1240	109560	11150	97950	92080	-	-3180	
1985	112950	107520	2050	1240	115120	11320	103160	96940	-	-2170	
1986	119730	114510	1970	1250	120570	11690	108560	101940	-	-840	
1987	126090	121090	1720	1310	125990	12190	113210	105250	-	-500	
1988	132840	128620	1810	1410	133050	12350	122470	115160	-	-1220	
1989	140170	134570	1870	1420	138640	12000	126640	118590	-	-9530	
1990	148180	141510	1970	1490	142690	12880	129030	120380	-	-5490	
1991	154870	147560	2220	1480	161380	16410	144470	134910	-	-6510	
1991	180580	172790	2340	1490	184630	18210	165910	154860	-	-4050	
1992	203560	194880	3060	1780	212320	20540	190890	178020	-	-8750	
1993	223250	214670	2810	1720	212780	21210	190580	177430	-	-10470	
1994	233100	224200	2850	2310	230740	22560	207210	193280	-	-2360	
1995	233580	224810	2700	2310	241070	23630	216540	202090	-	-7490	
1996	242590	235620	2770	2310	250620	23080	226650	211860	-	-8070	
VERÄNDERUNG GEGENÜBER DEM VORJAHR IN %											
1965	9.3	12.3	-67.3	17.4	12.9	9.7	14.0	15.6	-	X	
1966	17.4	17.3	11.8	18.5	15.5	9.9	18.8	19.2	-	X	
1967	9.5	9.5	10.8	6.3	5.1	-9.2	9.9	9.6	-	X	
1968	5.6	4.7	71.4	11.8	9.8	13.6	8.7	10.8	-	X	
1969	11.3	11.6	8.3	10.5	11.2	6.0	12.2	12.8	-	X	
1970	10.7	11.0	-10.3	-11.9	6.2	-25.6	15.2	14.0	-	X	
1971	19.3	19.8	2.9	10.8	23.0	17.9	23.9	24.9	-	X	
1972	16.2	16.1	38.8	12.2	15.4	12.2	17.7	17.7	-	X	
1973	21.9	21.1	96.0	15.2	18.8	11.4	20.1	20.2	-	X	
1974	15.0	14.9	13.3	7.5	20.0	4.4	22.6	22.5	-	X	
1975	19.0	19.7	17.1	-8.8	17.8	13.7	18.8	19.2	-	X	
1976	15.5	15.0	4.6	3.8	8.5	4.7	8.9	10.1	-	X	
1977	5.6	5.7	9.6	13.0	7.7	2.2	5.1	5.0	-	X	
1978	2.9	2.8	1.3	8.2	7.1	6.4	7.2	7.4	-	X	
1979	6.2	5.8	16.6	10.6	6.3	12.5	7.8	7.8	-	X	
1980	9.1	8.5	23.9	27.4	10.9	17.8	10.0	10.1	-	X	
1981	9.2	9.6	18.8	22.6	7.5	0.9	8.1	8.1	-	X	
1982	6.0	6.0	-10.5	-10.5	0.7	-3.1	1.5	1.1	-	X	
1983	1.6	2.0	-10.4	-5.9	3.6	3.9	3.9	3.9	-	X	
1984	2.4	2.5	-8.6	29.2	7.7	7.2	7.9	8.0	-	X	
1985	6.2	6.8	-2.8	-	5.1	1.5	5.3	5.3	-	X	
1986	6.0	6.5	-4.4	0.8	4.7	3.3	5.2	5.2	-	X	
1987	5.3	5.7	-12.7	4.8	4.2	4.3	4.3	4.2	-	X	
1988	6.1	6.2	5.2	7.6	7.5	1.3	8.2	8.4	-	X	
1989	4.7	4.6	3.3	0.7	-3.3	-2.8	-3.3	-4.0	-	X	
1990	5.7	5.2	5.3	4.9	9.2	10.7	9.0	8.9	-	X	
1991	4.5	4.3	12.7	-0.7	13.1	23.6	12.0	12.1	-	X	
1992	12.7	12.8	30.8	19.5	15.0	12.8	15.1	15.0	-	X	
1993	9.7	10.2	-8.2	19.1	0.2	3.3	-0.1	-0.3	-	X	
1994	4.4	4.4	1.4	9.0	6.4	6.8	8.7	8.9	-	X	
1995	0.2	0.3	-5.3	-	4.5	4.3	4.5	4.6	-	X	
1996	3.8	3.9	2.6	-	4.0	-2.3	4.7	4.8	-	X	
JAHRESDURCHSCHNITTLICHE VERÄNDERUNG IN %											
1960/90	9.5	9.5	8.5	X	9.3	4.9	10.4	10.6	-	X	
1970/90	9.0	9.1	4.9	X	8.9	5.1	9.4	9.6	-	X	
1980/90	5.3	5.4	-1.0	X	4.7	2.3	5.0	4.8	-	X	
1960/70	10.6	10.4	7.6	X	10.2	2.5	12.6	12.9	-	X	
1970/80	12.9	12.8	20.1	X	13.4	10.2	14.0	14.3	-	X	
1980/85	10.4	10.2	-	X	10.6	7.1	12.2	12.6	-	X	
1985/70	10.8	10.7	18.6	X	9.7	-1.9	12.9	13.2	-	X	
1970/75	18.3	18.3	30.0	X	19.2	11.8	20.9	20.9	-	X	
1975/80	7.8	7.6	10.9	X	7.9	6.6	7.8	8.1	-	X	
1980/85	5.0	5.2	-1.1	X	4.9	1.3	5.3	5.3	-	X	
1985/90	5.6	5.6	-0.9	X	4.4	3.2	4.6	4.4	-	X	
1991/95	6.6	6.8	3.6	X	6.9	6.7	6.9	6.9	-	X	

*) IN DER ABGRENZUNG DER VOLKSWIRTSCHAFTLICHEN GESAMTRECHNUNGEN, OHNE VORGÄNGE DER FINANZIERUNGSRECHNUNG.

1) BIS 1990 UND ZUM VERGLEICH AUCH ERSTE ANGABE FÜR 1991 NUR FRÜHERES BUNDESGBIET. - AB 1992 VORLÄUFIGES ERGEBNIS.

14 EINKÜNFEN UND AUSGABEN SOWIE FINANZIERUNGSSALDO DER SOZIALVERSICHERUNG NACH SOZIALVERSICHERUNGSZWEIGEN *)

DEUTSCHLAND

14.7 GESETZLICHE UNFALLVERSICHERUNG

JAHR 1)	EINKÜNFEN				INSGESAMT	AUSGABEN				FINANZIERUNGS-SALDO	
	INSGESAMT	DARUNTER				INSGESAMT	SOZIALE LEISTUNGEN	DARUNTER			ÜBER-TRAGUNGEN ZWISCHEN SOZIAL-VERSICHERUNGS-TRÄGERN
		TAT-SÄCHLICHE SOZIAL- BEITRÄGE	ÜBER-TRAGUNGEN VON GEBIETS- KÖRPER- SCHAFTEN	ÜBER- TRAGUNGEN ZWISCHEN SOZIAL- VERSICHERUNGS- TRÄGERN				STAATSVERBRAUCH ZUSAMMEN	DARUNTER SOZIALE SACH- LEISTUNGEN		
MILL. DM											
1960	1960	1840	20	-	1770	1250	520	330	-	190	
1961	2110	1970	20	-	2060	1480	580	370	-	50	
1962	2340	2180	20	-	2170	1530	630	390	-	170	
1963	2510	2350	20	-	2350	1650	670	410	30	160	
1964	3000	2800	20	-	2880	2110	670	340	100	120	
1965	3490	3270	30	-	3180	2360	700	350	120	310	
1966	3740	3490	30	-	3540	2630	780	390	130	200	
1967	4060	3660	150	-	3600	2760	720	360	120	450	
1968	4470	3910	250	-	3840	2940	760	400	140	630	
1969	4470	4140	30	-	4120	3170	810	410	140	350	
1970	4760	4350	40	-	4200	3080	1040	510	80	560	
1971	5050	4600	40	-	4580	3320	1150	560	80	470	
1972	5680	5140	90	-	5130	3630	1340	660	90	550	
1973	6650	5740	340	-	5770	4050	1540	840	100	880	
1974	7950	6630	690	-	6390	4440	1760	970	120	1560	
1975	8320	7100	610	-	7300	5120	1990	1050	120	1020	
1976	8630	7370	630	20	7950	5620	2120	1130	120	580	
1977	9160	7820	650	10	8530	6030	2260	1200	150	630	
1978	9740	8340	670	10	9030	6370	2410	1300	170	710	
1979	10530	9010	700	10	9650	6780	2630	1430	180	880	
1980	11220	9510	730	10	10200	7090	2830	1530	180	1020	
1981	11610	9780	710	10	10850	7480	3030	1620	200	750	
1982	12380	10440	740	10	11330	7830	3190	1680	190	1050	
1983	12290	10510	700	10	11480	7870	3280	1720	180	810	
1984	12640	10840	700	10	11700	7990	3360	1770	190	940	
1985	12860	10850	850	10	12030	8040	3540	1850	210	830	
1986	13270	11250	860	10	12290	8150	3700	1900	210	980	
1987	13750	11670	930	10	12490	8320	3840	1970	210	1260	
1988	14250	12160	940	10	12790	8510	3970	2030	220	1460	
1989	14780	12570	930	-	13180	8730	4150	2110	200	1600	
1990	16170	13750	930	-	13820	9040	4400	2180	240	2350	
1991	16770	14060	1030	-	14200	8680	5010	2410	180	2570	
1991	18760	15990	1090	-	16190	10420	5260	2560	180	2570	
1992	20420	17260	1190	10	18290	11540	6280	3200	150	2130	
1993	20930	17720	1200	10	19520	11990	6940	3490	130	1410	
1994	21810	18040	1590	10	20950	13050	7270	3740	130	860	
1995	23560	19600	1870	-	21660	13430	7620	3960	130	1900	
1996	23990	19810	2100	-	22290	13750	7940	4180	130	1700	
VERÄNDERUNG GEGENÜBER DEM VORJAHR IN %											
1965	16.3	16.8	50.0	-	10.4	11.8	4.8	2.9	20.0	X	
1966	7.2	6.7	-	-	11.3	11.4	11.4	11.4	8.3	X	
1967	8.6	4.9	400.0	-	1.7	4.9	-7.7	-7.7	-7.7	X	
1968	10.1	6.8	73.3	-	6.7	6.5	5.6	11.1	16.7	X	
1969	-	5.9	-88.5	-	7.3	7.8	6.6	2.6	-	X	
1970	6.5	5.1	33.3	-	1.9	-2.8	26.4	24.4	-42.9	X	
1971	6.1	5.7	-	-	9.0	7.8	10.6	9.8	-	X	
1972	12.5	11.7	125.0	-	12.0	9.3	16.5	17.9	12.5	X	
1973	17.1	11.7	277.8	-	12.5	11.6	14.9	27.3	11.1	X	
1974	19.5	15.5	102.9	-	10.7	9.6	13.6	15.6	20.0	X	
1975	4.7	7.1	-11.6	-	14.2	15.3	13.7	8.2	-	X	
1976	3.7	3.8	3.3	X	8.9	9.8	6.5	7.6	-	X	
1977	6.1	6.1	3.2	-50.0	7.3	7.3	6.6	6.2	25.0	X	
1978	6.3	6.6	3.1	-	5.9	5.6	6.6	8.3	13.3	X	
1979	8.1	8.0	4.6	-	6.9	6.4	9.1	10.0	5.9	X	
1980	6.6	5.5	4.3	-	5.7	4.6	7.6	7.0	-	X	
1981	3.5	2.8	-2.7	-	6.4	5.5	7.1	5.9	11.1	X	
1982	6.6	6.7	4.2	-	4.4	4.7	5.3	3.7	-5.0	X	
1983	-0.7	0.7	-5.4	-	1.3	0.5	2.8	2.4	-5.3	X	
1984	2.8	3.1	-	-	1.9	1.5	2.4	2.9	5.6	X	
1985	1.7	0.1	21.4	-	2.8	0.6	5.4	4.5	10.5	X	
1986	3.2	3.7	1.2	-	2.2	1.4	4.5	2.7	-	X	
1987	3.6	3.7	8.1	-	1.6	2.1	3.8	3.7	-	X	
1988	3.6	4.2	1.1	-	2.4	2.3	3.4	3.0	4.8	X	
1989	3.7	3.4	-1.1	-100.0	3.0	2.6	4.5	3.9	-9.1	X	
1990	9.4	9.4	-	-	4.8	3.6	6.0	3.3	20.0	X	
1991	3.7	2.3	10.8	-	2.7	-4.0	13.9	10.6	-25.0	X	
1992	8.8	7.9	9.2	X	13.0	10.7	19.4	25.0	-16.7	X	
1993	2.5	2.7	0.8	-	6.7	3.9	10.5	9.1	-13.3	X	
1994	4.2	1.8	32.6	-	7.3	8.8	4.8	7.2	-	X	
1995	6.0	6.6	17.6	-100.0	3.4	2.9	4.8	5.9	-	X	
1996	1.8	1.1	12.3	-	2.9	2.4	4.2	5.6	-	X	
JAHRESDURCHSCHNITTliche VERÄNDERUNG IN %											
1960/90	7.3	6.9	13.7	X	7.1	6.8	7.4	6.8	X	X	
1970/90	6.3	5.9	17.0	X	6.1	5.5	7.5	7.6	X	X	
1980/90	3.7	3.8	2.5	X	3.1	2.5	4.5	3.6	X	X	
1960/70	9.3	9.0	7.2	X	9.0	9.4	7.2	4.4	X	X	
1970/80	9.0	8.1	33.7	X	9.3	8.7	10.5	11.6	X	X	
1980/85	12.2	12.2	8.4	X	12.4	13.6	6.1	1.2	X	X	
1965/70	6.4	5.9	5.9	X	6.7	5.5	8.2	7.8	X	X	
1970/75	11.8	10.3	72.4	X	11.7	10.7	13.9	15.5	X	X	
1975/80	6.2	6.0	3.7	X	6.9	6.7	7.3	7.8	X	X	
1980/85	2.8	2.7	3.1	X	3.4	2.5	4.6	3.9	X	X	
1985/90	4.7	4.9	1.8	X	2.8	2.4	4.4	3.3	X	X	
1991/95	5.9	5.2	14.4	X	7.5	6.5	9.7	11.5	X	X	

*) IN DER ABGRENZUNG DER VOLKSWIRTSCHAFTLICHEN GESAMTRECHNUNGEN, OHNE VORGÄNGE DER FINANZIERUNGSSALDO.

1) BIS 1990 UND ZUM VERGLEICH AUCH ERSTE ANGABE FÜR 1991 NUR FRÜHERES BUNDES- GEBIET. - AB 1992 VORLÄUFIGES ERGEBNIS.

14 EINKOMMEN UND AUSGABEN SOWIE FINANZIERUNGSSALDO DER SOZIALVERSICHERUNG NACH SOZIALVERSICHERUNGSZWEIGEN *)

DEUTSCHLAND

14.8 ARBEITSLIENVERSICHERUNG

JAHR 1)	EINKOMMEN				AUSGABEN				FINANZIERUNGSSALDO	
	INSGESAMT	DARUNTER			INSGESAMT	SOZIALE LEISTUNGEN	DARUNTER			FINANZIERUNGSSALDO
		TÄTIGKEITSSACHLICHE SOZIALBEITRÄGE	ÜBERTRÄGUNGEN VON GEBIETS- KÖRPER-SCHAFTEN	ÜBERTRÄGUNGEN ZWISCHEN SOZIALVERSICHERUNGSTRÄGERN			STAATSVORVERBRAUCH ZUSAMMEN	DARUNTER SOZIALE LEISTUNGEN		
MILL. DM										
1960	3050	2690	60	-	2040	1550	430	-	1010	
1961	2670	2090	320	-	2260	1830	390	-	410	
1962	2930	2100	560	-	2810	2370	390	-	120	
1963	2900	2610	-	-	3290	2830	440	-	-390	
1964	2440	2140	-	-	2310	1800	470	-	130	
1965	2040	1640	50	-	1560	1010	520	-	460	
1966	2300	1830	50	-	1520	860	580	-	780	
1967	2570	2120	40	-	3140	2430	620	-	-570	
1968	2750	2300	50	-	2860	2080	670	-	-110	
1969	2980	2510	80	-	2920	2100	710	-	60	
1970	3630	3160	60	-	3740	2770	870	-	-110	
1971	4050	3560	120	-	5100	3740	1160	-	-1050	
1972	6340	5830	210	-	5680	4320	1240	-	660	
1973	7270	6770	110	-	7030	5280	1800	-	240	
1974	8040	7350	270	-	10190	8100	1740	-	-2150	
1975	14560	9040	5250	10	17710	15250	2010	-	-3150	
1976	17460	13840	3360	10	19910	13290	2070	-	1550	
1977	15510	14820	390	20	15010	11770	2200	-	500	
1978	17890	15780	1780	20	17520	13550	2410	-	370	
1979	17810	17120	350	20	19710	14660	2590	-	-1900	
1980	21120	18510	2260	20	21900	16420	2790	-	-780	
1981	28190	19250	8580	30	28100	22630	2940	-	90	
1982	34000	26200	7400	30	32940	27880	3080	-	1060	
1983	32990	30480	2000	30	32500	26990	3340	-	490	
1984	33110	32070	370	20	29120	22880	3460	-	3990	
1985	31780	30520	470	20	29710	22880	3660	-	2070	
1986	31580	30390	420	10	31640	23540	4020	-	-60	
1987	34770	33630	480	10	35850	26870	4310	-	-1080	
1988	36610	34650	1380	10	40720	30750	4910	-	-4110	
1989	39740	36530	2620	10	39640	30180	5130	-	100	
1990	41610	39720	1240	10	41380	32190	5490	-	230	
1991	70210	62270	6810	20	62720	31630	6000	-	7490	
1991	79560	71360	7060	20	72070	57090	7050	-	7490	
1992	89380	76680	9880	30	93040	72250	8380	-	-3660	
1993	111060	83140	25490	1560	109170	87500	9070	-	1890	
1994	100570	86470	11150	2060	99520	78700	9080	-	1050	
1995	98080	88420	8270	60	97190	75670	8960	-	890	
1996	104760	88200	14750	50	105040	83340	9810	-	-280	
VERÄNDERUNG GEGENÜBER DEM VORJAHR IN %										
1965	-16.4	-23.4	X	-	-31.6	-43.9	10.6	-	X	
1966	12.7	11.6	-	-	-3.8	-14.9	11.5	-	X	
1967	11.7	15.8	-20.0	-	108.6	182.6	6.9	-	X	
1968	7.0	8.5	25.0	-	-8.9	-14.4	8.1	-	X	
1969	8.4	9.1	60.0	-	2.1	1.0	6.0	-	X	
1970	21.8	25.9	-25.0	-	28.1	31.9	22.5	-	X	
1971	11.6	12.7	100.0	-	36.4	35.0	33.3	-	X	
1972	56.5	63.8	75.0	-	11.4	15.5	6.9	-	X	
1973	14.7	16.1	-47.6	-	23.8	22.2	21.0	-	X	
1974	10.6	8.6	146.5	-	45.0	63.4	16.0	-	X	
1975	81.1	23.0	X	X	73.8	68.3	15.6	-	X	
1976	19.9	53.1	-35.0	-	-10.2	-12.9	3.0	-	X	
1977	-11.2	7.1	-88.4	100.0	-9.7	-11.4	6.3	-	X	
1978	16.3	6.5	-35.4	-	16.7	16.1	9.6	-	X	
1979	-0.4	8.5	-80.3	-	12.6	8.2	7.5	-	X	
1980	18.6	8.1	545.7	-	11.1	12.0	7.7	-	X	
1981	33.5	4.0	279.6	50.0	28.3	37.8	5.4	-	X	
1982	20.6	36.1	-13.8	-	17.2	23.2	4.8	-	X	
1983	-3.0	16.3	-73.0	-	-1.3	-3.2	8.4	-	X	
1984	0.4	5.2	-81.5	-33.3	-10.4	-16.2	3.6	-	X	
1985	-4.0	-4.8	27.0	-	2.0	-	6.4	-	X	
1986	-0.6	-0.7	-10.6	-50.0	6.5	2.9	9.2	-	X	
1987	10.1	10.7	14.3	-	13.3	14.1	7.2	-	X	
1988	5.3	3.0	187.5	-	13.6	14.4	13.9	-	X	
1989	8.5	5.4	89.9	-	-2.7	-1.9	4.5	-	X	
1990	4.7	8.7	-52.7	-	4.4	6.7	7.0	-	X	
1991	68.7	56.8	449.2	100.0	51.6	-1.7	9.3	-	X	
1992	12.3	10.2	39.9	50.0	29.1	26.6	18.9	-	X	
1993	24.3	5.7	158.0	X	17.3	21.1	8.2	-	X	
1994	-9.4	4.0	-56.3	24.1	-8.8	-10.1	0.1	-	X	
1995	-2.5	2.3	-25.8	-97.1	-2.3	-3.9	-1.3	-	X	
1996	6.8	-0.2	78.4	-16.7	8.1	10.1	9.5	-	X	
JAHRESDURCHSCHNITTliche VERÄNDERUNG IN %										
1960/90	9.1	9.4	10.6	X	10.6	10.6	8.9	-	X	
1970/90	13.0	13.5	16.3	X	12.8	13.0	9.6	-	X	
1980/90	7.0	7.9	-8.8	X	6.6	7.0	7.0	-	X	
1960/70	1.8	1.6	-	X	6.2	6.0	7.3	-	X	
1970/80	19.3	19.3	43.7	X	19.3	19.5	12.4	-	X	
1960/65	-7.7	-9.4	-3.6	X	-5.0	-8.2	3.9	-	X	
1965/70	12.2	14.0	3.7	X	18.8	22.4	10.8	-	X	
1970/75	32.0	23.4	144.6	X	36.5	40.7	18.2	-	X	
1975/80	7.7	10.4	-15.5	X	4.3	1.5	6.8	-	X	
1980/85	8.6	10.4	-27.0	X	6.3	6.9	6.7	-	X	
1985/90	5.5	5.4	21.4	X	6.9	7.1	6.3	-	X	
1991/95	5.4	5.5	4.0	X	7.8	7.3	6.2	-	X	

*) IN DER ABGRENZUNG DER VOLKSWIRTSCHAFTLICHEN GESAMTRECHNUNGEN, OHNE VORGÄNGE DER FINANZIERUNGSRECHNUNG.

1) BIS 1990 UND ZUM VERGLEICH AUCH ERSTE ANGABE FÜR 1991 NUR FRÜHERES BUNDESGBEIT. - AB 1992 VORLÄUFIGES ERGEBNIS.

14 EINNAHMEN UND AUSGABEN SOWIE FINANZIERUNGSSALDO DER SOZIALVERSICHERUNG NACH SOZIALVERSICHERUNGSZWEIGEN *)

DEUTSCHLAND

14.9 GESETZLICHE PFLEGEVERSICHERUNG

JAHR 1)	EINNAHMEN				INSGESAMT	AUSGABEN				FINANZIERUNGS-SALDO
	INSGESAMT	TAT-SÄCHLICHE SOZIAL-BEITRÄGE	DARUNTER			SOZIALE LEISTUNGEN	DARUNTER			
			ÜBER-TRAGUNGEN VON GEBIETS-KÖRPER-SCHAFTEN	ÜBER-TRAGUNGEN ZWISCHEN SOZIAL-VERSICHERUNGS-TRÄGERN			STAATSVERBRAUCH ZUSAMMEN	DARUNTER SOZIALE SACH-LEISTUNGEN	ÜBER-TRAGUNGEN ZWISCHEN SOZIAL-VERSICHERUNGS-TRÄGERN	
MILL. DM										
1995	15920	15920	-	-	10430	6680	2550	1850	-	5490
1996	21930	21580	-	-	21700	11650	10040	7030	-	230
VERÄNDERUNG GEGENÜBER DEM VORJAHR IN %										
1996	37.8	36.2	-	-	108.1	74.4	278.9	280.0	-	x

*) IN DER ABGRENZUNG DER VOLKSWIRTSCHAFTLICHEN GESAMTRECHNUNGEN, OHNE VORGÄNGE DER FINANZIERUNGSRECHNUNG.

1) AB 1995 VORLÄUFIGES ERGEBNIS.

STATISTISCHES BUNDESAMT WIESBADEN
ARBEITSUNTERLAGE STAAT 3/1997