

Beiheft

VOLKSWIRTSCHAFTLICHE GESAMTRECHNUNGEN

**Saisonbereinigte Ergebnisse der
Inlandsproduktsberechnung
nach Census X-12-Arima und BV4**

1. Vierteljahr 2003

Statistisches Bundesamt

Herausgeber und Vertriebsstelle: Statistisches Bundesamt, Wiesbaden

**Fachliche Informationen
zu dieser Veröffentlichung:**

Gruppe III A
Tel.: 06 11 / 75 26 26
Fax: 06 11 / 75 39 52
vgr-bip-auskunft@destatis.de

**Allgemeine Informationen
zum Datenangebot:**

Informationsservice,
Tel.: 06 11 / 75 24 05
Fax: 06 11 / 75 33 30
info@destatis.de
www.destatis.de

**Veröffentlichungskalender
der Pressestelle:**

www.destatis.de/presse/deutsch/cal.htm

Erscheinungsfolge: vierteljährlich

Erschienen im Juni 2003

Schutzgebühr: EUR 5,- [D] zzgl. Versandkosten

Bestellnummer: 9312010 - 02324

Recyclingpapier aus 100 % Altpapier.

Statist. Bundesamt - Bibliothek



10-05652

(11.1220)

© Statistisches Bundesamt, Wiesbaden 2003

Für nichtgewerbliche Zwecke sind Vervielfältigung und unentgeltliche Verbreitung, auch auszugsweise, mit Quellenangabe gestattet. Die Verbreitung, auch auszugsweise, über elektronische Systeme/Datenträger bedarf der vorherigen Zustimmung. Alle übrigen Rechte bleiben vorbehalten.



Zeitreihenservice

In unserer Datenbank **STATIS-BUND** sind Daten aus verschiedenen Themenbereichen als Zeitreihen gespeichert und können gegen Entgelt via Internet (www.destatis.de/zeitreih) bezogen werden.

Schwerpunktt Themen:

- Produzierendes Gewerbe
- Volkswirtschaftliche Gesamtrechnungen
- Preise
- Löhne und Gehälter
- Erwerbstätigkeit
- Bevölkerung
- Binnen- und Außenhandel
- Bautätigkeit

Nutzungsmöglichkeit:

- Datenrecherche kostenfrei
- Datenabruf als registrierter Kunde
Anmeldung und Preisregelung über
www-zr.destatis.de/cgi-bin/regmeg.pl
- Datenbanksegmente außerdem verfügbar als
STATIS-CD-ROM (halbjährliche Ausgabe),
Informationen und Demo-CD-ROM über

Das komplette Datenbestandsverzeichnis finden Sie als kostenloses Download unter:
www-zr.destatis.de/dbv/dbv.htm

Informationen:

Telefon: 06 11 / 75 45 55

E-Mail: statis@destatis.de



Statistik-Shop

Über den Statistik-Shop stehen rund um die Uhr Daten aus verschiedenen Themenbereichen als Download sofort zur Verfügung. Außerdem können diverse Printprodukte, CD-ROMs bzw. Diskettenpakete online bestellt werden unter www.destatis.de/shop.

Downloads-Themenauswahl:



- Gebiet, Bevölkerung, Erwerbstätigkeit, Wahlen
- Bildung, Sozialleistungen, Gesundheit, Rechtspflege
- Wohnen, Umwelt
- Wirtschaftsbereiche
- Außenhandel, Unternehmen, Handwerk
- Preise, Verdienste, Einkommen und Verbrauch
- Öffentliche Finanzen
- Volkswirtschaftliche und umweltökonomische Gesamtrechnungen
- Sonderbereiche
- Klassifikationen

Informationen:

Telefon: 06 11 / 75 45 55

Bücher, Fachserien, CD-ROMs:



- Jahrbücher
- Fachserien zu den einzelnen Bereichen
- Schriftenreihe „Im Blickpunkt“
- Thematische Veröffentlichungen
- Gutachten für Umweltfragen
- Gutachten zur Begutachtung der gesamtwirtschaftlichen Entwicklung
- Organisations- und Methodenfragen
- Klassifikationen
- CD-ROMs und Diskettenpakete
- Gesamtkatalog

E-Mail: shop-produkte@destatis.de

Inhalt

	Seite
Methodische Erläuterungen	5
Literaturhinweise	7
Weitere Hinweise	7
Schaubild 1: Saison- und kalenderbereinigte Ergebnisse	8
Schaubild 2: Trend	9

Tabellenteil

1 Ergebnisse nach Census X-12-ARIMA und nach BV4	
1.1 Komponentenerlegung nach Census X-12-ARIMA	
1.1.1 Bruttoinlandsprodukt in Preisen von 1995	10
1.1.2 Private Konsumausgaben in Preisen von 1995	11
1.2 Komponentenerlegung nach BV4	
1.2.1 Bruttoinlandsprodukt in Preisen von 1995	12
1.2.2 Private Konsumausgaben in Preisen von 1995	13
1.3 Ergebnisse von Census X-12-ARIMA und BV4 im Überblick	
1.3.1 Bruttoinlandsprodukt in Preisen von 1995	14
1.3.2 Private Konsumausgaben in Preisen von 1995	15
2 Ergebnisse nach Census X-12-ARIMA	
2.1 Tabellen für die Gesamtwirtschaft	
2.1.1 Bruttoinlandsprodukt und Bruttonationaleinkommen (Bruttosozialprodukt)	16
2.1.2 Inlandsprodukt, Nationaleinkommen und Volkseinkommen	17
2.1.3 Verfügbares Einkommen der privaten Haushalte und seine Verwendung	18
2.1.4 Arbeitnehmerentgelt, Löhne und Gehälter (Inländer)	19
2.1.5 Bevölkerung und Erwerbstätigkeit	20
2.2 Tabellen für Wirtschaftsbereiche	
2.2.1 Bruttowertschöpfung in jeweiligen Preisen	21
2.2.2 Bruttowertschöpfung in Preisen von 1995	22
2.2.3 Arbeitnehmerentgelt im Inland	23
2.2.4 Bruttolöhne und -gehälter im Inland	24
2.2.5 Erwerbstätige im Inland	25
2.2.6 Arbeitnehmer im Inland	26
2.2.7 Arbeitsproduktivität (je Erwerbstätigen)	27
2.2.8 Lohnkosten (je Arbeitnehmer)	28
2.2.9 Lohnstückkosten	29
2.3 Tabellen zur Verwendung des Bruttoinlandsprodukts	
2.3.1 Verwendung des Bruttoinlandsprodukts in jeweiligen Preisen	30
2.3.2 Verwendung des Bruttoinlandsprodukts in Preisen von 1995	31
2.3.3 Konsum in jeweiligen Preisen	32
2.3.4 Konsum in Preisen von 1995	33
2.3.5 Bruttoanlageinvestitionen in jeweiligen Preisen	34
2.3.6 Bruttoanlageinvestitionen in Preisen von 1995	35
2.3.7 Exporte und Importe in jeweiligen Preisen	36
2.3.8 Exporte und Importe in Preisen von 1995	37

3 Ergebnisse nach BV4

3.1 Tabellen für die Gesamtwirtschaft

3.1.1 Bruttoinlandsprodukt und Bruttonationaleinkommen (Bruttosozialprodukt)	38
3.1.2 Inlandsprodukt, Nationaleinkommen und Volkseinkommen	39
3.1.3 Verfügbares Einkommen der privaten Haushalte und seine Verwendung	40
3.1.4 Arbeitnehmerentgelt, Löhne und Gehälter (Inländer)	41
3.1.5 Bevölkerung und Erwerbstätigkeit	42

3.2 Tabellen für Wirtschaftsbereiche

3.2.1 Bruttowertschöpfung in jeweiligen Preisen	43
3.2.2 Bruttowertschöpfung in Preisen von 1995	44
3.2.3 Arbeitnehmerentgelt im Inland	45
3.2.4 Bruttolöhne und -gehälter im Inland	46
3.2.5 Erwerbstätige im Inland	47
3.2.6 Arbeitnehmer im Inland	48
3.2.7 Arbeitsproduktivität (je Erwerbstätigen)	49
3.2.8 Lohnkosten (je Arbeitnehmer)	50
3.2.9 Lohnstückkosten	51

3.3 Tabellen zur Verwendung des Bruttoinlandsprodukts

3.3.1 Verwendung des Bruttoinlandsprodukts in jeweiligen Preisen	52
3.3.2 Verwendung des Bruttoinlandsprodukts in Preisen von 1995	53
3.3.3 Konsum in jeweiligen Preisen	54
3.3.4 Konsum in Preisen von 1995	55
3.3.5 Bruttoanlageinvestitionen in jeweiligen Preisen	56
3.3.6 Bruttoanlageinvestitionen in Preisen von 1995	57
3.3.7 Exporte und Importe in jeweiligen Preisen	58
3.3.8 Exporte und Importe in Preisen von 1995	59

4 Arbeitstage	60
---------------------	----

Gebietsstand

Die Angaben für Deutschland beziehen sich auf die Bundesrepublik Deutschland nach dem Gebietsstand seit dem 3.10.1990.

Zeichenerklärung

- = nichts vorhanden oder weniger als die Hälfte von 1 in der letzten besetzten Stelle
- / = keine Angaben, da Zahlenwert nicht sicher genug
- . = Zahlenwert unbekannt oder geheim zu halten
- ... = Angabe fällt später an
- x = Tabellenfach gesperrt, weil Aussage nicht sinnvoll

Methodische Erläuterungen

Allgemeiner Überblick

Unter **Saisonbereinigung** wird die Herausrechnung von saisonalen und kalenderbedingten Schwankungen aus den Ursprungswerten verstanden. Die dazu nötige Zerlegung von Zeitreihen in einzelne Komponenten, die jede für sich betrachtet besser analysiert werden können als die Reihe der Ursprungswerte, ist ein schwieriges theoretisches Problem. Bei der Zerlegung ökonomischer Zeitreihen wird von der Vorstellung ausgegangen, dass sich die Reihen aus verschiedenen Komponenten zusammensetzen, die auf unterschiedlichen Einflüssen basieren. Allgemein wird zwischen längerfristigen, saisonalen, kalendarischen und irregulären Einflüssen unterschieden. Dementsprechend wird die Reihe in Trend-, Saison- und Restkomponenten zerlegt, viele Verfahren trennen auch noch den Kalendereinfluss. Die Auswirkungen der langfristigen, saisonalen und anderen Einflüsse sind nicht unmittelbar beobachtbar, weshalb es keine objektiv „richtige“ Zeitreihenzerlegung geben kann.

Die konkrete Komponentenzzerlegung mittels eines Analyseverfahrens muss immer von Annahmen über Struktur und Eigenschaften der verschiedenen Einflussgrößen sowie deren Zusammenwirken ausgehen. Diese Annahmen unterscheiden sich von Verfahren zu Verfahren. Darüber hinaus setzen die Verfahren der Zeitreihenzerlegung auch unterschiedliche Schwerpunkte im Hinblick auf die gewünschten Eigenschaften der Ergebnisse, wie beispielsweise die Stabilität der Ergebnisse. Aus diesen Gründen werden die unterschiedlichen Verfahren zur Zeitreihenzerlegung in keinem Fall allen Anforderungen an derartige Verfahren gerecht. Letztendlich muss der Nutzer selbst entscheiden, welches der vorhandenen Verfahren seine Ansprüche an die Zeitreihenanalyse am besten erfüllt. In diesem Beiheft werden die Ergebnisse der Saison- bzw. Saison- und Kalenderbereinigung nach den Methoden Census X-12-ARIMA und BV4 dargestellt.

Census X-12-ARIMA

Durch den Einsatz von **Census X-12-ARIMA** verbessert sich die Saisonbereinigung am aktuellen Rand wirtschaftsstatistischer Zeitreihen gegenüber der Bereinigung mit Census X-11, deren Ergebnisse in früheren Ausgaben präsentiert wurden. Die Ermittlung der mit Census X-12-ARIMA bereinigten Ergebnisse wird partnerschaftlich sowie nach arbeitsteiligen Grundsätzen von Statistischem Bundesamt und Deutscher Bundesbank durchgeführt. Die Festlegung der Steuerparameter des Verfahrens erfolgt reihenspezifisch auf der Basis verschiedener statistischer Kriterien. Dabei wird versucht, verfügbaren Zusatzinformationen wirtschaftlicher und klimatischer Art Rechnung zu tragen.

Bei den meisten vierteljährlichen Zeitreihen der Volkswirtschaftlichen Gesamtrechnung ist festzustellen, dass die saisonalen und die irregulären Schwankungen proportional mit dem Reihenniveau zusammenhängen. Zur sachgerechten Analyse solcher Reihen ist beim Census X-12-ARIMA-Verfahren die Anwendung der multiplikativen Verfahrensvariante erforderlich. Bei Zeitreihen, bei denen kein proportionaler Zusammenhang dieser Schwankungen mit dem Reihenniveau beobachtet werden kann, wird die additive Verfahrensvariante verwendet.

Census X-12-ARIMA ist das international bekannteste Verfahren zur Saisonbereinigung von Zeitreihen. Deshalb übermittelt das Statistische Bundesamt im Rahmen seiner internationalen Lieferverpflichtungen mit Census X-12-ARIMA ermittelte saison- bzw. saison- und kalenderbereinigte Ergebnisse an das Statistische Amt der Europäischen Gemeinschaften (Eurostat).

Die **Nachvollziehbarkeit** der mit Census X-12-ARIMA saison- bzw. saison- und kalenderbereinigten Ergebnisse ist gewährleistet:

- Die jeweils aktuelle PC-Version des Census-Verfahrens X-12-ARIMA kann von allen Interessierten kostenlos aus dem Internet (<http://ftp.census.gov/pub/ts/x12a/final/pc/omega.exe>) abgerufen werden.
- Auf Anfrage teilt das Statistische Bundesamt die bei der Saisonbereinigung verwendeten reihenspezifischen Steuerungsoptionen für das Census Verfahren sowie die Ableitungsregeln für indirekt bereinigte Zeitreihen mit.

BV4

Als zweites Verfahren zur Saisonbereinigung wird für die in diesem Beiheft präsentierten Ergebnisse BV4 eingesetzt. BV4 kann für alle Zeitreihen in der additiven Variante eingesetzt werden. Grundsätzlich erfordert das Verfahren BV4 keine manuellen reihenspezifischen Festlegungen von Verfahrensparametern. Deshalb ist die Nachvollziehbarkeit der Analyseergebnisse bei BV4 automatisch gewährleistet. BV4 steht Interessierten im Statistischen Informationssystem des Bundes (STATIS-BUND) zur Verfügung. Außerdem stellt das Statistische Bundesamt eine PC-Version des Verfahrens im Internet kostenfrei zur Verfügung. Allerdings können mit dem PC-Programm zur Zeit noch keine Kalenderbereinigungen vorgenommen werden. Eine entsprechend geänderte nutzerfreundliche Software wird im Laufe des Jahres 2003 zur Verfügung stehen.

Unterschiede zwischen Census X-12-ARIMA und BV4

Die Ergebnisse der beiden Verfahren unterscheiden sich vor allem dadurch, dass BV4 gegenüber Census X-12-ARIMA einen ruhigeren Trendverlauf, eine flexiblere Saisonkomponente, weniger irreguläre saisonbereinigte Werte und häufig geringere Restwerte ermittelt.

Hinweise zu anderen Größen

Im Abschnitt 1 des Tabellenteils werden neben den saisonbereinigten Werten für ausgewählte gesamtwirtschaftliche Zeitreihen auch die Faktoren bzw. Komponenten sowie abgeleitete Größen gezeigt. Dabei ergibt sich bei multiplikativer Zerlegung (Census X-12-ARIMA) die Originalreihe als Produkt aus Trend und allen Faktoren, während bei additiver Zerlegung (BV4) die Originalreihe die Summe aller Komponenten ist.

Die **Veränderungsraten** der saisonbereinigten Ergebnisse gegenüber dem Vorquartal in Prozent können häufig kleiner sein als die vergleichbaren Veränderungsraten der Ursprungswerte im Vorjahresvergleich. Daraus darf nicht etwa geschlossen werden, dass der Anstieg saisonbereinigter Werte geringer ist, sondern der Unterschied ergibt sich ausschließlich aus dem größeren zeitlichen Abstand des Vorjahresvergleichs bei den Ursprungswerten gegenüber dem Vorquartalsvergleich bei den saisonbereinigten Werten. Als **Jahresrate** wird die auf ein Jahr hochgerechnete Veränderungsrate der saisonbereinigten Werte bezeichnet. Diese Darstellung der Entwicklung mit Hilfe von "annual rates" ist vor allem in den USA üblich (berechnet als 4. Potenz des Quotienten aus den saisonbereinigten Werten des Berichts- und des Vorquartals, abzüglich 1, mal 100). Der sogenannte **Überhang** ist eine hochgerechnete Jahreszuwachsrate für das laufende Kalenderjahr unter der Annahme, dass das erreichte saisonbereinigte Vierteljahresniveau auch für den Rest des Jahres gilt. Der Überhang im vierten Quartal trifft dieselbe Aussage für das nachfolgende Kalenderjahr. Gerechnet wurde wie folgt:

- 1.Vj: $[\text{Sp.3 (1.Vj)} \times 4 / \text{Sp.3 (Summe des Vorjahres)} - 1] \times 100$
- 2.Vj: $\{[\text{Sp.3 (1.Vj)} + \text{Sp.3 (2.Vj)} \times 3] / \text{Sp.3 (Summe des Vorjahres)} - 1\} \times 100$
- 3.Vj: $\{[\text{Sp.3 (1.Vj)} + \text{Sp.3 (2.Vj)} + \text{Sp.3 (3.Vj)} \times 2] / \text{Sp.3 (Summe des Vorjahres)} - 1\} \times 100$
- 4.Vj: $[\text{Sp.3 (4.Vj)} \times 4 / \text{Sp.3 (Summe des aktuellen Jahres)} - 1] \times 100$

Um die Einschätzung von Kalendereinflüssen zu erleichtern, werden in Tabelle 4 monatliche, vierteljährliche und jährliche **Arbeitstage** ab 1991 für Deutschland nachgewiesen. Ferner werden die Arbeitstage in Prozent gleichnamiger (spezifischer) Periodendurchschnitte und in Prozent eines Durchschnittsmonats von 20,8 Arbeitstagen, eines Durchschnitts quartals von 62,4 Arbeitstagen und eines Durchschnittsjahres von 249,7 Arbeitstagen (Normperiode) ausgedrückt.

Literaturhinweise

zum Census-Verfahren:

Findley, David F.; Monsell, Brian C.; Bell, William R.; Otto, Mark C. und Chen, Bor-Chung:

„New Capabilities and Methods of the X-12-ARIMA Seasonal-Adjustment Program“, Journal of Business & Economic Statistics, Vol. 16, April 1998, S. 127-177.

Kirchner, Robert:

„Auswirkungen des neuen Saisonbereinigungsverfahrens Census X-12-ARIMA auf die aktuelle Wirtschaftsanalyse in Deutschland“, Diskussionspapier 7/99 der Volkswirtschaftlichen Forschungsgruppe der Deutschen Bundesbank, Frankfurt am Main 1999.

zum Berliner Verfahren:

Nullau, B., Heiler, S., Wäsch, P., Meisner, B., Filip, D.:

„Das Berliner Verfahren. Ein Beitrag zur Zeitreihenanalyse“, DIW-Beiträge zur Strukturforchung, Heft 7, Berlin 1969.

Nourney, M.: „Methodische Probleme der Zeitreihenanalyse“, Allgemeines Statistisches Archiv 2/1976, S. 145-161.

Nourney, M.: „Methode der Zeitreihenanalyse“, Wirtschaft und Statistik 1/1973, S. 11-17.

Nourney, M.: „Umstellung der Zeitreihenanalyse“, Wirtschaft und Statistik 11/1983, S. 841-852.

Weitere Hinweise

Für die dargestellten Ergebnisse gelten die folgenden allgemeinen Hinweise, ohne dass diese jeweils wiederholt werden:

- **Rechenstand dieser Ergebnisse ist Mai 2003.**
- Die saisonbereinigten bzw. saison- und kalenderbereinigten Ergebnisse dieses Beiheftes beziehen sich auf die in der Fachserie 18, Reihe 3 dargestellten Ursprungswerte.
- Die Ergebnisse werden in der Regel in **Milliarden Euro (Mrd. EUR)** mit zwei Nachkommastellen dargestellt. Daraus kann nicht auf die inhaltliche Genauigkeit geschlossen werden. Bei der Addition von Ergebnissen können Abweichungen durch Rundungen oder – bei BV4 – durch Extremwertbereinigungen entstehen.
- **Zeiträume**, die in den Tabellen aus Platzgründen nicht veröffentlicht werden, sind auf Anforderung beim Statistischen Bundesamt, Gruppe III A erhältlich.
- Das vierteljährliche Bruttoinlandsprodukt wird in einer **BIP-Schnellmeldung** 45 Tage nach Ablauf des Berichtsquartals, tiefer gegliederte Ergebnisse über die neueste Inlandsproduktsberechnung werden nach rund 55 Tagen per Pressemitteilung zu folgenden Terminen veröffentlicht:
 - im Februar: erstmals nachgewiesen wird das 4. Vierteljahr des Vorjahres
 - im Mai: erstmals nachgewiesen wird das 1. Vierteljahr des laufenden Jahres
 - im August: erstmals nachgewiesen wird das 2. Vierteljahr des laufenden Jahres
 - im November: erstmals nachgewiesen wird das 3. Vierteljahr des laufenden Jahres

Schaubild 1: Saison- und kalenderbereinigte Ergebnisse

Bruttoinlandsprodukt in Preisen von 1995

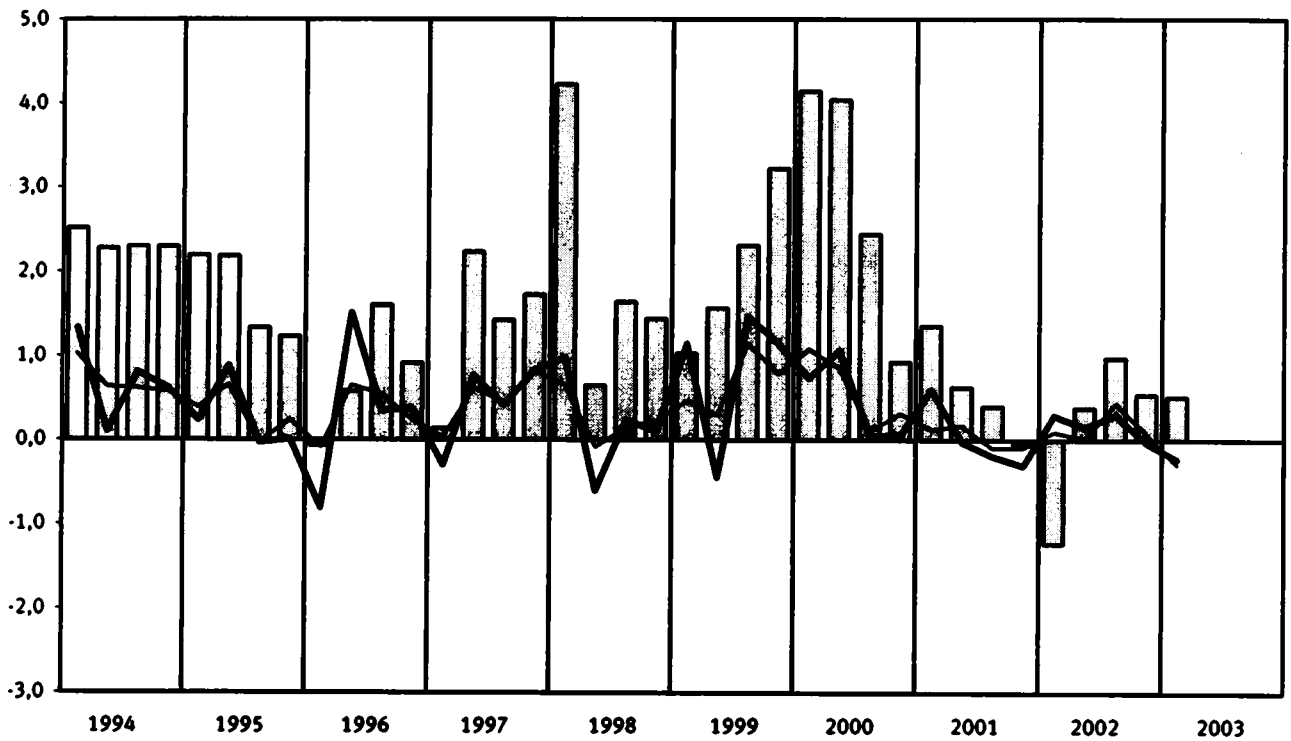

Private Konsumausgaben in Preisen von 1995

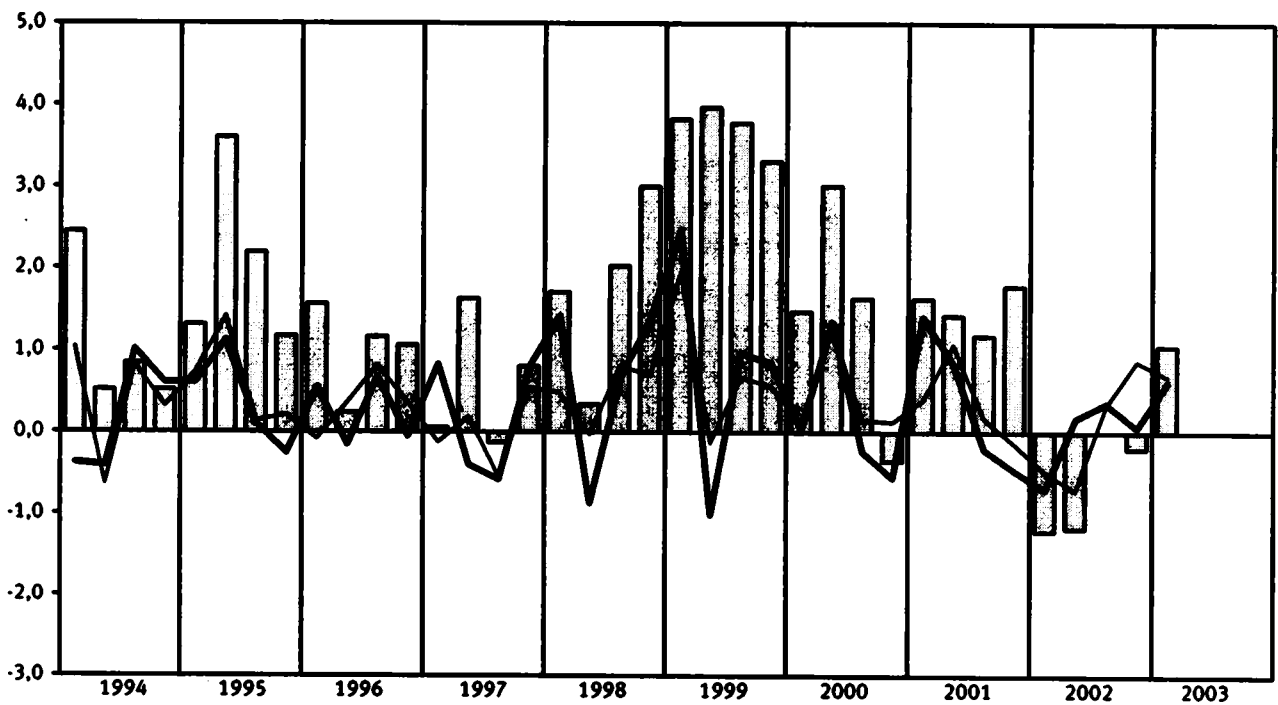



-  Veränderung gegenüber dem entsprechenden Vierteljahr des Vorjahres in % (Ursprungswerte)
-  Veränderung gegenüber dem Vorquartal in % (saison- und kalenderbereinigte Werte nach BV4)
-  Veränderung gegenüber dem Vorquartal in % (saison- und kalenderbereinigte Werte nach Census X-12-ARIMA)

Schaubild 2: Trend

Bruttoinlandsprodukt in Preisen von 1995



Private Konsumausgaben in Preisen von 1995

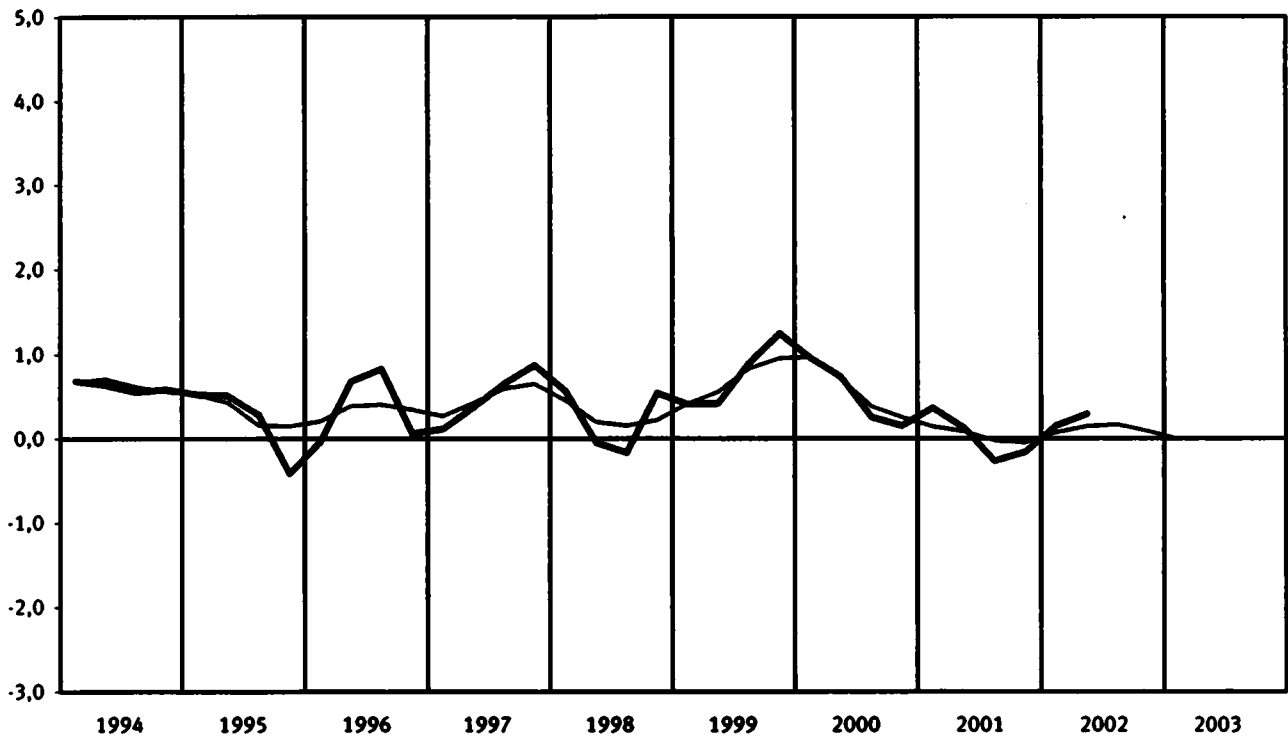
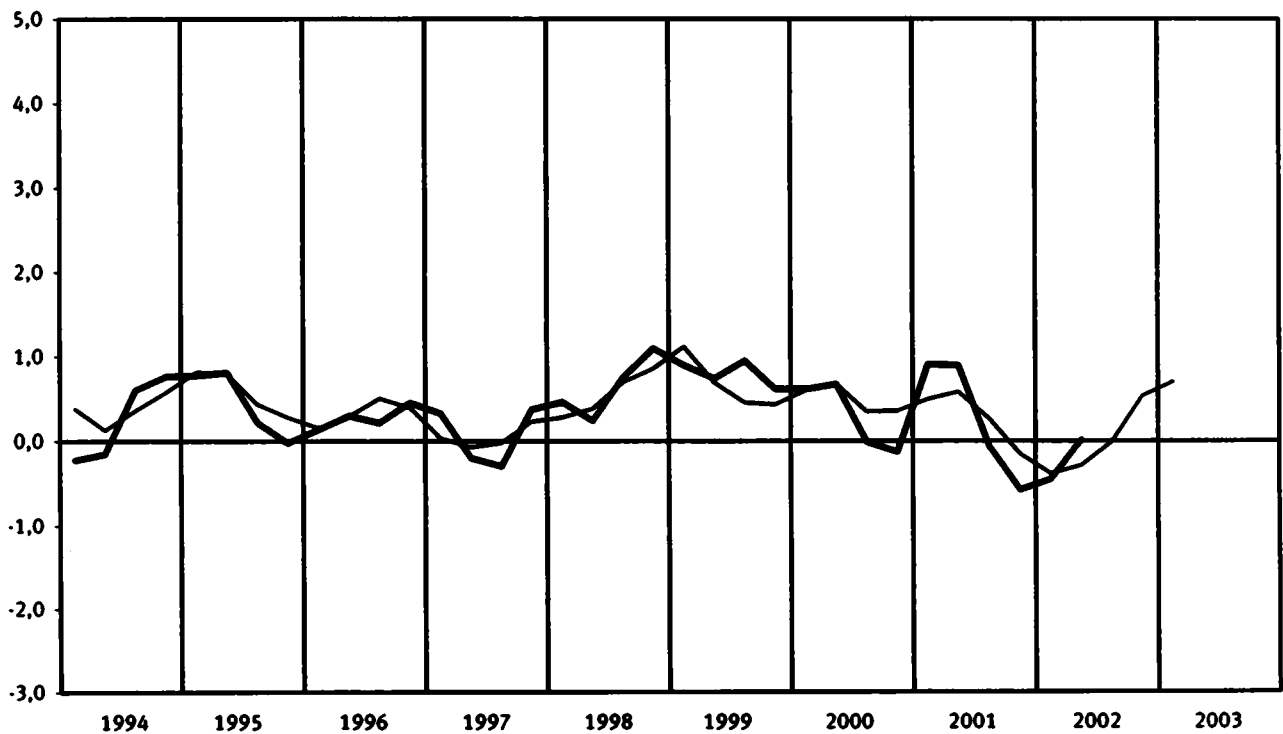

— Veränderung gegenüber dem Vorquartal in % (BV4 mit Kalenderbereinigung)
 - - - Veränderung gegenüber dem Vorquartal in % (Census X-12-ARIMA mit Kalenderbereinigung)

1 Ergebnisse nach Census X-12-ARIMA und nach BV4

1.1 Komponentenzersetzung nach Census X-12-Arima

1.1.1 Bruttoinlandsprodukt in Preisen von 1995

Ergebnisse nach Census X-12-Arima

Vierteljahr	Originalwerte		Saison- und kalenderbereinigte Werte		Trend		Faktoren			Jahresrate	Überhang
	1	2	3	4	5	6	Kalender	Saison	Rest		
	Mrd. EUR	%	Mrd. EUR	%	Mrd. EUR	%					%
1991 1.Vj	414,70	X	430,12	X	430,32	X	0,99319	0,97079	0,99950	X	X
1991 2.Vj	428,50	X	428,50	-0,4	427,90	-0,6	1,00192	0,99811	1,00138	-1,5	X
1991 3.Vj	430,40	X	425,53	-0,7	427,32	-0,1	1,00096	1,01049	0,99580	-2,7	X
1991 4.Vj	437,20	X	431,85	1,5	430,85	0,8	0,99183	1,02075	1,00231	6,1	0,7
1992 1.Vj	429,70	3,6	441,29	2,2	435,14	1,0	1,00319	0,97052	1,01425	9,0	2,9
1992 2.Vj	434,60	1,4	436,32	-1,1	435,80	0,2	0,99769	0,99826	1,00130	-4,4	2,0
1992 3.Vj	440,00	2,2	434,36	-0,4	435,33	-0,1	1,00232	1,01053	0,99789	-1,8	1,8
1992 4.Vj	444,80	1,7	434,84	0,1	433,92	-0,3	1,00206	1,02069	1,00222	0,4	-0,4
1993 1.Vj	417,50	-2,8	431,16	-0,8	431,46	-0,6	0,99774	0,97049	0,99934	-3,3	-1,3
1993 2.Vj	430,10	-1,0	429,77	-0,3	430,57	-0,2	1,00247	0,99828	0,99817	-1,3	-1,5
1993 3.Vj	438,90	-0,3	433,34	0,8	432,13	0,4	1,00211	1,01068	1,00282	3,4	-1,1
1993 4.Vj	443,60	-0,3	433,77	0,1	435,18	0,7	1,00228	1,02032	0,99677	0,4	0,4
1994 1.Vj	428,00	2,5	439,55	1,3	438,15	0,7	1,00288	0,97091	1,00320	5,4	1,7
1994 2.Vj	439,90	2,3	440,01	0,1	440,93	0,6	1,00174	0,99800	0,99794	0,4	1,8
1994 3.Vj	449,00	2,3	443,59	0,8	443,37	0,6	1,00098	1,01119	1,00052	3,3	2,2
1994 4.Vj	453,80	2,3	446,33	0,6	445,95	0,6	0,99732	1,01943	1,00088	2,5	0,9
1995 1.Vj	437,40	2,2	447,40	0,2	448,28	0,5	1,00625	0,97149	0,99813	1,0	1,1
1995 2.Vj	449,50	2,2	451,35	0,9	450,57	0,5	0,99802	0,99779	1,00182	3,6	1,8
1995 3.Vj	455,00	1,3	451,22	-0,0	451,86	0,3	0,99636	1,01196	0,99868	-0,1	1,8
1995 4.Vj	459,40	1,2	451,25	0,0	449,97	-0,4	0,99986	1,01811	1,00295	0,0	0,2
1996 1.Vj	437,10	-0,1	447,58	-0,8	449,79	-0,0	1,00451	0,97216	0,99513	-3,2	-0,6
1996 2.Vj	452,10	0,6	454,34	1,5	452,83	0,7	0,99736	0,99765	1,00339	6,2	0,5
1996 3.Vj	462,30	1,6	455,93	0,3	456,57	0,8	1,00094	1,01297	0,99864	1,4	0,7
1996 4.Vj	463,60	0,9	457,62	0,4	456,83	0,1	0,99659	1,01649	1,00178	1,5	0,8
1997 1.Vj	437,70	0,1	456,24	-0,3	457,34	0,1	0,98614	0,97276	0,99769	-1,2	0,5
1997 2.Vj	462,20	2,2	459,74	0,8	459,05	0,4	1,00747	0,99780	1,00160	3,1	1,1
1997 3.Vj	468,90	1,4	461,65	0,4	462,04	0,7	1,00164	1,01395	0,99925	1,7	1,3
1997 4.Vj	471,60	1,7	465,50	0,8	466,06	0,9	0,99836	1,01467	0,99889	3,4	1,0
1998 1.Vj	456,20	4,2	470,05	1,0	468,71	0,6	0,99685	0,97337	1,00309	4,0	2,0
1998 2.Vj	465,20	0,6	467,19	-0,6	468,48	-0,0	0,99747	0,99804	0,99749	-2,4	1,5
1998 3.Vj	476,60	1,6	468,30	0,2	467,68	-0,2	1,00242	1,01503	1,00157	1,0	1,7
1998 4.Vj	478,40	1,4	468,81	0,1	470,21	0,5	1,00745	1,01268	0,99724	0,4	0,0
1999 1.Vj	460,90	1,0	474,18	1,1	472,12	0,4	0,99779	0,97404	1,00447	4,7	1,2
1999 2.Vj	472,50	1,6	472,05	-0,4	474,07	0,4	1,00252	0,99834	0,99583	-1,8	0,9
1999 3.Vj	487,60	2,3	478,97	1,5	478,29	0,9	1,00205	1,01584	1,00151	6,0	1,6
1999 4.Vj	493,80	3,2	484,50	1,2	484,24	1,2	1,00803	1,01097	1,00063	4,7	1,5
2000 1.Vj	480,00	4,1	488,08	0,7	488,87	1,0	1,00876	0,97482	0,99847	3,0	2,2
2000 2.Vj	491,60	4,0	493,28	1,1	492,47	0,7	0,99805	0,99846	1,00174	4,3	3,0
2000 3.Vj	499,50	2,4	493,51	0,0	493,73	0,3	0,99596	1,01616	0,99963	0,2	3,1
2000 4.Vj	498,40	0,9	493,82	0,1	494,47	0,1	0,99925	1,00995	0,99876	0,3	0,3
2001 1.Vj	486,50	1,4	496,78	0,6	496,25	0,4	1,00360	0,97567	1,00119	2,4	0,9
2001 2.Vj	494,70	0,6	496,67	-0,0	496,88	0,1	0,99753	0,99837	0,99971	-0,1	0,9
2001 3.Vj	501,50	0,4	495,73	-0,2	495,55	-0,3	0,99551	1,01608	1,00047	-0,8	0,8
2001 4.Vj	498,10	-0,1	494,22	-0,3	494,75	-0,2	0,99823	1,00950	0,99905	-1,2	-0,3
2002 1.Vj	480,50	-1,2	495,68	0,3	495,49	0,1	0,99303	0,97618	1,00038	1,2	-0,0
2002 2.Vj	496,60	0,4	496,43	0,2	496,92	0,3	1,00194	0,99841	1,00023	0,6	0,1
2002 3.Vj	506,40	1,0	497,95	0,3	1,00105	1,01588	...	1,2	0,2
2002 4.Vj	500,80	0,5	497,79	-0,0	0,99668	1,00937	...	-0,1	0,2
2003 1.Vj	483,00	0,5	496,66	-0,2	0,99616	0,97626	...	-0,9	-0,1

1.1.2 Private Konsumausgaben in Preisen von 1995

Ergebnisse nach Census X-12-Arima

Vierteljahr	Originalwerte		Saison- und kalenderbereinigte Werte		Trend		Faktoren				Jahresrate	Überhang
	1	2	3	4	5	6	7	8	9	10		
	Mrd. EUR	%	Mrd. EUR	%	Mrd. EUR	%						%
1991 1.Vj	231,30	X	240,78	X	240,80	X	0,99617	0,96449	0,99976	X	X	
1991 2.Vj	242,47	X	243,84	1,3	242,22	0,6	0,99866	0,99589	1,00651	5,2	X	
1991 3.Vj	238,11	X	239,00	-2,0	243,64	0,6	1,00225	0,99421	0,98078	-7,7	X	
1991 4.Vj	254,24	X	245,02	2,5	244,88	0,5	0,99277	1,04535	1,00042	10,5	1,2	
1992 1.Vj	237,59	2,7	245,84	0,3	245,91	0,4	1,00234	0,96448	0,99941	1,3	1,5	
1992 2.Vj	245,31	1,2	246,48	0,3	246,08	0,1	0,99946	0,99606	1,00137	1,0	1,7	
1992 3.Vj	244,59	2,7	245,54	-0,4	245,84	-0,1	1,00211	0,99431	0,99849	-1,5	1,5	
1992 4.Vj	264,98	4,2	252,63	2,9	245,92	0,0	1,00401	1,04496	1,02700	12,1	2,0	
1993 1.Vj	236,76	-0,3	246,31	-2,5	246,06	0,1	0,99671	0,96454	1,00086	-9,6	-0,5	
1993 2.Vj	246,19	0,4	246,18	-0,1	246,56	0,2	1,00388	0,99635	0,99826	-0,2	-0,6	
1993 3.Vj	247,82	1,3	248,63	1,0	248,58	0,8	1,00262	0,99429	1,00005	4,0	-0,1	
1993 4.Vj	262,83	-0,8	250,77	0,9	250,31	0,7	1,00342	1,04470	1,00168	3,5	1,1	
1994 1.Vj	242,56	2,4	249,82	-0,4	249,75	-0,2	1,00685	0,96444	1,00019	-1,5	0,7	
1994 2.Vj	247,47	0,5	248,80	-0,4	249,37	-0,2	0,99799	0,99678	0,99761	-1,6	0,4	
1994 3.Vj	249,90	0,8	251,31	1,0	250,87	0,6	1,00031	0,99421	1,00162	4,1	0,9	
1994 4.Vj	264,19	0,5	252,82	0,6	252,78	0,8	1,00051	1,04454	1,00007	2,4	0,9	
1995 1.Vj	245,74	1,3	254,36	0,6	254,73	0,8	1,00215	0,96408	0,99852	2,5	1,5	
1995 2.Vj	256,39	3,6	257,21	1,1	256,79	0,8	0,99949	0,99738	1,00159	4,6	2,3	
1995 3.Vj	255,38	2,2	257,47	0,1	257,36	0,2	0,99762	0,99429	1,00038	0,4	2,4	
1995 4.Vj	267,28	1,2	256,81	-0,3	257,30	-0,0	0,99682	1,04414	0,99803	-1,0	0,1	
1996 1.Vj	249,58	1,6	258,21	0,5	257,64	0,1	1,00295	0,96372	1,00224	2,2	0,7	
1996 2.Vj	257,00	0,2	257,81	-0,2	258,40	0,3	0,99876	0,99809	0,99774	-0,6	0,6	
1996 3.Vj	258,35	1,2	259,55	0,7	258,95	0,2	1,00094	0,99446	1,00232	2,7	0,9	
1996 4.Vj	270,12	1,1	259,41	-0,1	260,12	0,5	0,99778	1,04362	0,99726	-0,2	0,3	
1997 1.Vj	249,72	0,1	261,56	0,8	260,97	0,3	0,99110	0,96326	1,00232	3,4	1,1	
1997 2.Vj	261,19	1,6	260,52	-0,4	260,44	-0,2	1,00357	0,99895	1,00038	-1,6	0,8	
1997 3.Vj	258,01	-0,1	259,00	-0,6	259,66	-0,3	1,00150	0,99465	0,99748	-2,3	0,5	
1997 4.Vj	272,29	0,8	261,05	0,8	260,63	0,4	1,00008	1,04294	1,00166	3,2	0,2	
1998 1.Vj	253,99	1,7	264,74	1,4	261,83	0,5	0,99643	0,96289	1,01107	5,8	1,6	
1998 2.Vj	262,08	0,3	262,44	-0,9	262,46	0,2	0,99887	0,99982	0,99985	-3,4	1,0	
1998 3.Vj	263,25	2,0	264,14	0,6	264,44	0,8	1,00197	0,99476	0,99878	2,6	1,3	
1998 4.Vj	280,47	3,0	267,75	1,4	267,33	1,1	1,00502	1,04240	1,00145	5,6	1,1	
1999 1.Vj	263,71	3,8	274,38	2,5	269,72	0,9	0,99864	0,96247	1,01723	10,3	3,6	
1999 2.Vj	272,49	4,0	271,60	-1,0	271,71	0,7	1,00272	1,00064	0,99953	-4,0	2,8	
1999 3.Vj	273,20	3,8	274,24	1,0	274,29	1,0	1,00141	0,99486	0,99977	3,9	3,3	
1999 4.Vj	289,76	3,3	276,56	0,8	275,97	0,6	1,00562	1,04193	1,00207	3,4	0,9	
2000 1.Vj	267,61	1,5	276,64	0,0	277,65	0,6	1,00552	0,96207	0,99633	0,1	0,9	
2000 2.Vj	280,71	3,0	280,36	1,3	279,51	0,7	0,99988	1,00140	1,00301	5,5	1,9	
2000 3.Vj	277,68	1,6	279,71	-0,2	279,48	-0,0	0,99791	0,99486	1,00077	-0,9	1,8	
2000 4.Vj	288,75	-0,3	278,15	-0,6	279,12	-0,1	0,99661	1,04169	0,99647	-2,2	-0,2	
2001 1.Vj	271,98	1,6	282,06	1,4	281,64	0,9	1,00279	0,96161	1,00148	5,7	1,2	
2001 2.Vj	284,72	1,4	284,42	0,8	284,15	0,9	0,99911	1,00199	1,00092	3,4	1,8	
2001 3.Vj	280,96	1,2	283,84	-0,2	283,98	-0,1	0,99488	0,99497	0,99950	-0,8	1,7	
2001 4.Vj	293,91	1,8	282,52	-0,5	282,33	-0,6	0,99891	1,04147	1,00064	-1,8	-0,2	
2002 1.Vj	268,69	-1,2	280,55	-0,7	281,05	-0,5	0,99646	0,96116	0,99881	-2,8	-0,9	
2002 2.Vj	281,37	-1,2	281,03	0,2	281,08	0,0	0,99876	1,00250	1,00030	0,7	-0,8	
2002 3.Vj	280,96	0,0	282,04	0,4	0,99853	0,99514	...	1,4	-0,6	
2002 4.Vj	293,32	-0,2	282,20	0,1	0,99802	1,04119	...	0,2	0,3	
2003 1.Vj	271,53	1,1	283,94	0,6	1,00073	0,96086	...	2,5	0,9	

1.2 Komponentenerlegung nach BV4

1.2.1 Bruttoinlandsprodukt in Preisen von 1995

Ergebnisse nach BV4

Vierteljahr	Originalwerte		Saison- und kalenderbereinigte Werte		Trend		Komponenten			Jahresrate	Überhang
	1	2	3	4	5	6	7	8	9		
	Mrd. EUR	%	Mrd. EUR	%	Mrd. EUR	%	Mrd. EUR			%	
1991 1.Vj	414,70	X	425,15	X	425,53	X	-2,27	-8,19	-0,37	X	X
1991 2.Vj	428,50	X	429,09	0,9	428,09	0,6	0,74	-1,32	1,00	3,8	X
1991 3.Vj	430,40	X	430,13	0,2	431,14	0,7	-0,16	0,43	-1,02	1,0	X
1991 4.Vj	437,20	X	434,04	0,9	434,14	0,7	-5,81	8,96	-0,10	3,7	1,0
1992 1.Vj	429,70	3,6	436,90	0,7	436,40	0,5	1,01	-8,21	0,50	2,7	1,7
1992 2.Vj	434,60	1,4	438,49	0,4	437,96	0,4	-1,98	-1,91	0,53	1,5	2,0
1992 3.Vj	440,00	2,2	437,61	-0,2	437,93	-0,0	0,90	1,49	-0,32	-0,8	1,9
1992 4.Vj	444,80	1,7	437,67	0,0	436,93	-0,2	-1,53	8,66	0,74	0,1	0,0
1993 1.Vj	417,50	-2,8	427,05	-2,4	435,53	-0,3	-0,86	-8,70	-8,47	-9,4	-2,4
1993 2.Vj	430,10	-1,0	432,75	1,3	434,05	-0,3	-0,16	-2,49	-1,30	5,4	-1,4
1993 3.Vj	438,90	-0,3	434,07	0,3	433,59	-0,1	1,08	3,76	0,48	1,2	-1,3
1993 4.Vj	443,60	-0,3	433,21	-0,2	434,32	0,2	2,27	8,13	-1,11	-0,8	0,3
1994 1.Vj	428,00	2,5	437,65	1,0	437,22	0,7	1,23	-10,89	0,44	4,2	1,4
1994 2.Vj	439,90	2,3	440,43	0,6	440,31	0,7	0,83	-1,36	0,13	2,6	1,8
1994 3.Vj	449,00	2,3	443,15	0,6	443,01	0,6	0,81	5,05	0,14	2,5	2,2
1994 4.Vj	453,80	2,3	445,69	0,6	445,46	0,6	-0,43	8,54	0,23	2,3	0,9
1995 1.Vj	437,40	2,2	447,42	0,4	447,77	0,5	4,04	-14,06	-0,35	1,6	1,3
1995 2.Vj	449,50	2,2	450,36	0,7	449,68	0,4	-1,01	0,15	0,68	2,7	1,8
1995 3.Vj	455,00	1,3	450,23	-0,0	450,39	0,2	-1,02	5,79	-0,17	-0,1	1,8
1995 4.Vj	459,40	1,2	451,31	0,2	451,05	0,1	-1,23	9,33	0,26	1,0	0,3
1996 1.Vj	437,10	-0,1	450,90	-0,1	451,98	0,2	2,07	-15,87	-1,07	-0,4	0,2
1996 2.Vj	452,10	0,6	453,85	0,7	453,72	0,4	-2,07	0,32	0,13	2,6	0,7
1996 3.Vj	462,30	1,6	456,30	0,5	455,55	0,4	-0,16	6,16	0,75	2,2	1,0
1996 4.Vj	463,60	0,9	457,38	0,2	457,11	0,3	-2,91	9,12	0,27	0,9	0,6
1997 1.Vj	437,70	0,1	457,53	0,0	458,32	0,3	-5,17	-14,66	-0,80	0,1	0,6
1997 2.Vj	462,20	2,2	460,35	0,6	460,26	0,4	2,40	-0,55	0,09	2,5	1,1
1997 3.Vj	468,90	1,4	462,38	0,4	462,97	0,6	0,64	5,88	-0,59	1,8	1,3
1997 4.Vj	471,60	1,7	466,17	0,8	465,96	0,6	-2,54	7,98	0,20	3,3	1,0
1998 1.Vj	456,20	4,2	469,25	0,7	468,07	0,5	-0,95	-12,10	1,18	2,7	1,7
1998 2.Vj	465,20	0,6	468,83	-0,1	468,99	0,2	-1,98	-1,65	-0,16	-0,4	1,6
1998 3.Vj	476,60	1,6	469,50	0,1	469,69	0,1	0,90	6,20	-0,19	0,6	1,7
1998 4.Vj	478,40	1,4	470,57	0,2	470,70	0,2	1,37	6,46	-0,13	0,9	0,2
1999 1.Vj	460,90	1,0	472,75	0,5	472,64	0,4	-0,86	-10,99	0,11	1,9	0,7
1999 2.Vj	472,50	1,6	474,16	0,3	475,25	0,6	-0,16	-1,51	-1,09	1,2	0,9
1999 3.Vj	487,60	2,3	479,62	1,2	479,19	0,8	1,08	6,91	0,43	4,7	1,5
1999 4.Vj	493,80	3,2	483,41	0,8	483,74	1,0	5,17	5,22	-0,33	3,2	1,2
2000 1.Vj	480,00	4,1	488,63	1,1	488,38	1,0	2,92	-11,55	0,25	4,4	2,3
2000 2.Vj	491,60	4,0	492,82	0,9	491,84	0,7	-1,01	-0,21	0,98	3,5	3,0
2000 3.Vj	499,50	2,4	493,34	0,1	493,70	0,4	-1,02	7,18	-0,36	0,4	3,0
2000 4.Vj	498,40	0,9	494,88	0,3	494,93	0,2	-1,23	4,75	-0,05	1,3	0,5
2001 1.Vj	486,50	1,4	495,50	0,1	495,63	0,1	3,44	-12,44	-0,13	0,5	0,6
2001 2.Vj	494,70	0,6	496,33	0,2	496,04	0,1	-1,82	0,19	0,28	0,7	0,8
2001 3.Vj	501,50	0,4	495,86	-0,1	495,91	-0,0	-2,25	7,89	-0,05	-0,4	0,7
2001 4.Vj	498,10	-0,1	495,41	-0,1	495,66	-0,0	-2,30	4,99	-0,25	-0,4	-0,1
2002 1.Vj	480,50	-1,2	495,88	0,1	496,01	0,1	-2,27	-13,11	-0,13	0,4	0,0
2002 2.Vj	496,60	0,4	495,97	0,0	496,71	0,1	0,74	-0,11	-0,74	0,1	0,0
2002 3.Vj	506,40	1,0	498,14	0,4	497,53	0,2	-0,16	8,42	0,61	1,8	0,5
2002 4.Vj	500,80	0,5	498,52	0,1	497,94	0,1	-2,91	5,19	0,58	0,3	0,4
2003 1.Vj	483,00	0,5	497,05	-0,3	497,89	-0,0	-0,52	-13,53	-0,84	-1,2	-0,0

1.2.2 Private Konsumausgaben in Preisen von 1995

Ergebnisse nach BVA

Vierteljahr	Originalwerte		Saison- und kalenderbereinigte Werte		Komponenten				Jahresrate	Überhang	
					Trend		Kalender	Saison			Rest
	1	2	3	4	5	6	7	8	9	10	11
	Mrd. EUR	%	Mrd. EUR	%	Mrd. EUR	%		Mrd. EUR	%		
1991 1.Vj	231,30	X	241,68	X	241,99	X	-1,20	-9,18	-0,32	X	X
1991 2.Vj	242,47	X	244,20	1,0	242,90	0,4	-0,55	-1,18	1,31	4,3	X
1991 3.Vj	238,11	X	243,21	-0,4	243,81	0,4	-0,21	-4,90	-0,60	-1,6	X
1991 4.Vj	254,24	X	244,45	0,5	244,96	0,5	-5,46	15,25	-0,51	2,0	0,4
1992 1.Vj	237,59	2,7	246,61	0,9	246,06	0,4	0,16	-9,18	0,55	3,6	1,3
1992 2.Vj	245,31	1,2	247,08	0,2	247,12	0,4	-0,16	-1,61	-0,04	0,8	1,5
1992 3.Vj	244,59	2,7	247,35	0,1	247,73	0,2	1,38	-4,14	-0,38	0,4	1,5
1992 4.Vj	264,98	4,2	249,28	0,8	248,10	0,1	0,81	14,89	1,18	3,2	0,7
1993 1.Vj	236,76	-0,3	247,20	-0,8	247,95	-0,1	-1,36	-9,08	-0,75	-3,3	-0,2
1993 2.Vj	246,19	0,4	247,82	0,3	248,02	0,0	0,84	-2,46	-0,21	1,0	0,0
1993 3.Vj	247,82	1,3	248,49	0,3	248,14	0,0	1,64	-2,31	0,36	1,1	0,2
1993 4.Vj	262,83	-0,8	247,91	-0,2	248,47	0,1	1,53	13,39	-0,57	-0,9	0,0
1994 1.Vj	242,56	2,4	250,47	1,0	249,42	0,4	1,15	-9,06	1,06	4,2	1,1
1994 2.Vj	247,47	0,5	248,88	-0,6	249,73	0,1	0,70	-2,10	-0,86	-2,5	0,6
1994 3.Vj	249,90	0,8	250,93	0,8	250,63	0,4	0,12	-1,15	0,30	3,3	1,0
1994 4.Vj	264,19	0,5	251,72	0,3	252,06	0,6	0,34	12,13	-0,34	1,3	0,5
1995 1.Vj	245,74	1,3	253,53	0,7	254,10	0,8	2,01	-9,80	-0,57	2,9	1,2
1995 2.Vj	256,39	3,6	257,11	1,4	256,12	0,8	0,17	-0,89	0,99	5,8	2,3
1995 3.Vj	255,38	2,2	257,46	0,1	257,24	0,4	-0,87	-1,21	0,22	0,5	2,4
1995 4.Vj	267,28	1,2	258,00	0,2	257,95	0,3	-2,66	11,94	0,04	0,8	0,6
1996 1.Vj	249,58	1,6	257,78	-0,1	258,35	0,2	1,75	-9,95	-0,57	-0,3	0,5
1996 2.Vj	257,00	0,2	258,70	0,4	259,10	0,3	-1,41	-0,28	-0,40	1,4	0,8
1996 3.Vj	258,35	1,2	260,80	0,8	260,40	0,5	-0,21	-2,24	0,40	3,3	1,2
1996 4.Vj	270,12	1,1	261,73	0,4	261,42	0,4	-3,35	11,74	0,31	1,4	0,8
1997 1.Vj	249,72	0,1	261,40	-0,1	261,51	0,0	-3,31	-8,37	-0,11	-0,5	0,6
1997 2.Vj	261,19	1,6	261,88	0,2	261,32	-0,1	-0,29	-0,41	0,57	0,7	0,8
1997 3.Vj	258,01	-0,1	260,46	-0,5	261,25	-0,0	0,95	-3,39	-0,79	-2,2	0,5
1997 4.Vj	272,29	0,8	261,87	0,5	261,85	0,2	-0,58	11,00	0,03	2,2	0,2
1998 1.Vj	253,99	1,7	263,13	0,5	262,57	0,3	-2,61	-6,53	0,56	1,9	0,7
1998 2.Vj	262,08	0,3	263,05	-0,0	263,57	0,4	-0,16	-0,81	-0,52	-0,1	0,6
1998 3.Vj	263,25	2,0	265,18	0,8	265,40	0,7	1,38	-3,31	-0,23	3,3	1,0
1998 4.Vj	280,47	3,0	267,03	0,7	267,67	0,9	2,92	10,51	-0,64	2,8	0,9
1999 1.Vj	263,71	3,8	272,25	2,0	270,65	1,1	-1,36	-7,19	1,60	8,1	2,9
1999 2.Vj	272,49	4,0	271,90	-0,1	272,51	0,7	0,84	-0,25	-0,61	-0,5	2,8
1999 3.Vj	273,20	3,8	273,74	0,7	273,75	0,5	1,64	-2,18	-0,01	2,7	3,1
1999 4.Vj	289,76	3,3	275,28	0,6	274,93	0,4	3,64	10,84	0,34	2,3	0,7
2000 1.Vj	267,61	1,5	275,61	0,1	276,56	0,6	2,41	-10,42	-0,95	0,5	0,8
2000 2.Vj	280,71	3,0	279,17	1,3	278,43	0,7	0,17	1,37	0,75	5,3	1,8
2000 3.Vj	277,68	1,6	279,60	0,2	279,40	0,3	-0,87	-1,05	0,21	0,6	1,9
2000 4.Vj	288,75	-0,3	279,95	0,1	280,39	0,4	-2,66	11,46	-0,44	0,5	0,5
2001 1.Vj	271,98	1,6	281,07	0,4	281,76	0,5	3,62	-12,71	-0,69	1,6	0,9
2001 2.Vj	284,72	1,4	284,07	1,1	283,39	0,6	-0,98	1,63	0,68	4,3	1,7
2001 3.Vj	280,96	1,2	284,55	0,2	284,14	0,3	-3,01	-0,58	0,41	0,7	1,8
2001 4.Vj	293,91	1,8	284,15	-0,1	283,70	-0,2	-2,40	12,15	0,46	-0,6	0,2
2002 1.Vj	268,69	-1,2	282,79	-0,5	282,59	-0,4	-1,20	-12,91	0,20	-1,9	-0,2
2002 2.Vj	281,37	-1,2	280,79	-0,7	281,76	-0,3	-0,55	1,14	-0,97	-2,8	-1,1
2002 3.Vj	280,96	0,0	281,72	0,3	281,71	-0,0	-0,21	-0,55	0,00	1,3	-0,5
2002 4.Vj	293,32	-0,2	284,18	0,9	283,21	0,5	-3,35	12,49	0,97	3,5	0,6
2003 1.Vj	271,53	1,1	286,12	0,7	285,18	0,7	-1,92	-12,67	0,94	2,8	1,3

1.3 Ergebnisse von Census X-12-ARIMA und BV4 im Überblick

1.3.1 Bruttoinlandsprodukt in Preisen von 1995

Vierteljahr	Ursprungswerte		Census X-12-ARIMA				BV4			
			saison- und kalender- bereinigte Werte		Kalender- einfluss	saison- und kalender- bereinigte Werte			Kalender- einfluss	
	1	2	3	4	5	6	7	8	9	10
	Mrd. EUR	% 1)	Mrd. EUR	% 2)	% 1)	Sp.2-5	Mrd. EUR	% 2)	% 1)	Sp.2-9
1991 1.Vj	414,70	X	430,12	X	X	X	425,15	X	X	X
2.Vj	428,50	X	428,50	-0,4	X	X	429,09	0,9	X	X
3.Vj	430,40	X	425,53	-0,7	X	X	430,13	0,2	X	X
4.Vj	437,20	X	431,85	1,5	X	X	434,04	0,9	X	X
1992 1.Vj	429,70	3,6	441,29	2,2	2,6	1,0	436,90	0,7	2,8	0,9
2.Vj	434,60	1,4	436,32	-1,1	1,8	-0,4	438,49	0,4	2,2	-0,8
3.Vj	440,00	2,2	434,36	-0,4	2,1	0,2	437,61	-0,2	1,7	0,5
4.Vj	444,80	1,7	434,84	0,1	0,7	1,0	437,67	0,0	0,8	0,9
1993 1.Vj	417,50	-2,8	431,16	-0,8	-2,3	-0,5	427,05	-2,4	-2,3	-0,6
2.Vj	430,10	-1,0	429,77	-0,3	-1,5	0,5	432,75	1,3	-1,3	0,3
3.Vj	438,90	-0,3	433,34	0,8	-0,2	-0,0	434,07	0,3	-0,8	0,6
4.Vj	443,60	-0,3	433,77	0,1	-0,2	-0,0	433,21	-0,2	-1,0	0,7
1994 1.Vj	428,00	2,5	439,55	1,3	1,9	0,6	437,65	1,0	2,5	0,0
2.Vj	439,90	2,3	440,01	0,1	2,4	-0,1	440,43	0,6	1,8	0,5
3.Vj	449,00	2,3	443,59	0,8	2,4	-0,1	443,15	0,6	2,1	0,2
4.Vj	453,80	2,3	446,33	0,6	2,9	-0,6	445,69	0,6	2,9	-0,6
1995 1.Vj	437,40	2,2	447,40	0,2	1,8	0,4	447,42	0,4	2,2	-0,0
2.Vj	449,50	2,2	451,35	0,9	2,6	-0,4	450,36	0,7	2,3	-0,1
3.Vj	455,00	1,3	451,22	-0,0	1,7	-0,4	450,23	-0,0	1,6	-0,3
4.Vj	459,40	1,2	451,25	0,0	1,1	0,1	451,31	0,2	1,3	-0,0
1996 1.Vj	437,10	-0,1	447,58	-0,8	0,0	-0,1	450,90	-0,1	0,8	-0,8
2.Vj	452,10	0,6	454,34	1,5	0,7	-0,1	453,85	0,7	0,8	-0,2
3.Vj	462,30	1,6	455,93	0,3	1,0	0,6	456,30	0,5	1,3	0,3
4.Vj	463,60	0,9	457,62	0,4	1,4	-0,5	457,38	0,2	1,3	-0,4
1997 1.Vj	437,70	0,1	456,24	-0,3	1,9	-1,8	457,53	0,0	1,5	-1,3
2.Vj	462,20	2,2	459,74	0,8	1,2	1,0	460,35	0,6	1,4	0,8
3.Vj	468,90	1,4	461,65	0,4	1,3	0,2	462,38	0,4	1,3	0,1
4.Vj	471,60	1,7	465,50	0,8	1,7	0,0	466,17	0,8	1,9	-0,2
1998 1.Vj	456,20	4,2	470,05	1,0	3,0	1,2	469,25	0,7	2,6	1,7
2.Vj	465,20	0,6	467,19	-0,6	1,6	-1,0	468,83	-0,1	1,8	-1,2
3.Vj	476,60	1,6	468,30	0,2	1,4	0,2	469,50	0,1	1,5	0,1
4.Vj	478,40	1,4	468,81	0,1	0,7	0,7	470,57	0,2	0,9	0,5
1999 1.Vj	460,90	1,0	474,18	1,1	0,9	0,2	472,75	0,5	0,7	0,3
2.Vj	472,50	1,6	472,05	-0,4	1,0	0,5	474,16	0,3	1,1	0,4
3.Vj	487,60	2,3	478,97	1,5	2,3	0,0	479,62	1,2	2,2	0,2
4.Vj	493,80	3,2	484,50	1,2	3,3	-0,1	483,41	0,8	2,7	0,5
2000 1.Vj	480,00	4,1	488,08	0,7	2,9	1,2	488,63	1,1	3,4	0,8
2.Vj	491,60	4,0	493,28	1,1	4,5	-0,5	492,82	0,9	3,9	0,1
3.Vj	499,50	2,4	493,51	0,0	3,0	-0,6	493,34	0,1	2,9	-0,4
4.Vj	498,40	0,9	493,82	0,1	1,9	-1,0	494,88	0,3	2,4	-1,4
2001 1.Vj	486,50	1,4	496,78	0,6	1,8	-0,4	495,50	0,1	1,4	-0,1
2.Vj	494,70	0,6	496,67	-0,0	0,7	-0,1	496,33	0,2	0,7	-0,1
3.Vj	501,50	0,4	495,73	-0,2	0,4	-0,0	495,86	-0,1	0,5	-0,1
4.Vj	498,10	-0,1	494,22	-0,3	0,1	-0,1	495,41	-0,1	0,1	-0,2
2002 1.Vj	480,50	-1,2	495,68	0,3	-0,2	-1,0	495,88	0,1	0,1	-1,3
2.Vj	496,60	0,4	496,43	0,2	-0,0	0,4	495,97	0,0	-0,1	0,5
3.Vj	506,40	1,0	497,95	0,3	0,4	0,5	498,14	0,4	0,5	0,5
4.Vj	500,80	0,5	497,79	-0,0	0,7	-0,2	498,52	0,1	0,6	-0,1
2003 1.Vj	483,00	0,5	496,66	-0,2	0,2	0,3	497,05	-0,3	0,2	0,3

1) Veränderung gegenüber dem entsprechenden Vierteljahr des Vorjahres in %. – 2) Veränderung gegenüber dem Vorquartal in %.

1.3.2 Private Konsumausgaben in Preisen von 1995

Vierteljahr	Ursprungswerte		Census X-12-ARIMA				BV4			
			saison- und kalender- bereinigte Werte			Kalender- einfluss	saison- und kalender- bereinigte Werte			Kalender- einfluss
	1	2	3	4	5	6	7	8	9	10
	Mrd. EUR	% 1)	Mrd. EUR	% 2)	% 1)	Sp.2-5	Mrd. EUR	% 2)	% 1)	Sp.2-9
1991 1.Vj	231,30	X	240,78	X	X	X	241,68	X	X	X
1991 2.Vj	242,47	X	243,84	1,3	X	X	244,20	1,0	X	X
1991 3.Vj	238,11	X	239,00	-2,0	X	X	243,21	-0,4	X	X
1991 4.Vj	254,24	X	245,02	2,5	X	X	244,45	0,5	X	X
1992 1.Vj	237,59	2,7	245,84	0,3	2,1	0,6	246,61	0,9	2,0	0,7
1992 2.Vj	245,31	1,2	246,48	0,3	1,1	0,1	247,08	0,2	1,2	-0,0
1992 3.Vj	244,59	2,7	245,54	-0,4	2,7	-0,0	247,35	0,1	1,7	1,0
1992 4.Vj	264,98	4,2	252,63	2,9	3,1	1,1	249,28	0,8	2,0	2,2
1993 1.Vj	236,76	-0,3	246,31	-2,5	0,2	-0,5	247,20	-0,8	0,2	-0,6
1993 2.Vj	246,19	0,4	246,18	-0,1	-0,1	0,5	247,82	0,3	0,3	0,1
1993 3.Vj	247,82	1,3	248,63	1,0	1,3	0,1	248,49	0,3	0,5	0,9
1993 4.Vj	262,83	-0,8	250,77	0,9	-0,7	-0,1	247,91	-0,2	-0,6	-0,3
1994 1.Vj	242,56	2,4	249,82	-0,4	1,4	1,0	250,47	1,0	1,3	1,1
1994 2.Vj	247,47	0,5	248,80	-0,4	1,1	-0,5	248,88	-0,6	0,4	0,1
1994 3.Vj	249,90	0,8	251,31	1,0	1,1	-0,2	250,93	0,8	1,0	-0,1
1994 4.Vj	264,19	0,5	252,82	0,6	0,8	-0,3	251,72	0,3	1,5	-1,0
1995 1.Vj	245,74	1,3	254,36	0,6	1,8	-0,5	253,53	0,7	1,2	0,1
1995 2.Vj	256,39	3,6	257,21	1,1	3,4	0,2	257,11	1,4	3,3	0,3
1995 3.Vj	255,38	2,2	257,47	0,1	2,5	-0,3	257,46	0,1	2,6	-0,4
1995 4.Vj	267,28	1,2	256,81	-0,3	1,6	-0,4	258,00	0,2	2,5	-1,3
1996 1.Vj	249,58	1,6	258,21	0,5	1,5	0,0	257,78	-0,1	1,7	-0,1
1996 2.Vj	257,00	0,2	257,81	-0,2	0,2	0,0	258,70	0,4	0,6	-0,4
1996 3.Vj	258,35	1,2	259,55	0,7	0,8	0,4	260,80	0,8	1,3	-0,1
1996 4.Vj	270,12	1,1	259,41	-0,1	1,0	0,1	261,73	0,4	1,4	-0,4
1997 1.Vj	249,72	0,1	261,56	0,8	1,3	-1,2	261,40	-0,1	1,4	-1,3
1997 2.Vj	261,19	1,6	260,52	-0,4	1,1	0,6	261,88	0,2	1,2	0,4
1997 3.Vj	258,01	-0,1	259,00	-0,6	-0,2	0,1	260,46	-0,5	-0,1	-0,0
1997 4.Vj	272,29	0,8	261,05	0,8	0,6	0,2	261,87	0,5	0,1	0,7
1998 1.Vj	253,99	1,7	264,74	1,4	1,2	0,5	263,13	0,5	0,7	1,0
1998 2.Vj	262,08	0,3	262,44	-0,9	0,7	-0,4	263,05	-0,0	0,4	-0,1
1998 3.Vj	263,25	2,0	264,14	0,6	2,0	0,0	265,18	0,8	1,8	0,2
1998 4.Vj	280,47	3,0	267,75	1,4	2,6	0,4	267,03	0,7	2,0	1,0
1999 1.Vj	263,71	3,8	274,38	2,5	3,6	0,2	272,25	2,0	3,5	0,4
1999 2.Vj	272,49	4,0	271,60	-1,0	3,5	0,5	271,90	-0,1	3,4	0,6
1999 3.Vj	273,20	3,8	274,24	1,0	3,8	-0,0	273,74	0,7	3,2	0,6
1999 4.Vj	289,76	3,3	276,56	0,8	3,3	0,0	275,28	0,6	3,1	0,2
2000 1.Vj	267,61	1,5	276,64	0,0	0,8	0,7	275,61	0,1	1,2	0,2
2000 2.Vj	280,71	3,0	280,36	1,3	3,2	-0,2	279,17	1,3	2,7	0,3
2000 3.Vj	277,68	1,6	279,71	-0,2	2,0	-0,4	279,60	0,2	2,1	-0,5
2000 4.Vj	288,75	-0,3	278,15	-0,6	0,6	-0,9	279,95	0,1	1,7	-2,0
2001 1.Vj	271,98	1,6	282,06	1,4	2,0	-0,3	281,07	0,4	2,0	-0,3
2001 2.Vj	284,72	1,4	284,42	0,8	1,4	-0,0	284,07	1,1	1,8	-0,3
2001 3.Vj	280,96	1,2	283,84	-0,2	1,5	-0,3	284,55	0,2	1,8	-0,6
2001 4.Vj	293,91	1,8	282,52	-0,5	1,6	0,2	284,15	-0,1	1,5	0,3
2002 1.Vj	268,69	-1,2	280,55	-0,7	-0,5	-0,7	282,79	-0,5	0,6	-1,8
2002 2.Vj	281,37	-1,2	281,03	0,2	-1,2	0,0	280,79	-0,7	-1,2	-0,0
2002 3.Vj	280,96	0,0	282,04	0,4	-0,6	0,6	281,72	0,3	-1,0	1,0
2002 4.Vj	293,32	-0,2	282,20	0,1	-0,1	-0,1	284,18	0,9	0,0	-0,2
2003 1.Vj	271,53	1,1	283,94	0,6	1,2	-0,2	286,12	0,7	1,7	-0,1

1) Veränderung gegenüber dem entsprechenden Vierteljahr des Vorjahres in %. - 2) Veränderung gegenüber dem Vorquartal in %.

2 Ergebnisse nach Census X-12-ARIMA

2.1 Tabellen für die Gesamtwirtschaft

2.1.1 Bruttoinlandsprodukt und Bruttonationaleinkommen (Bruttosozialprodukt)

Saison- und kalenderbereinigte Ergebnisse nach Census X-12-ARIMA

Vierteljahr	Bruttoinlandsprodukt		Bruttonationaleinkommen (Bruttosozialprodukt)		Bruttoinlandsprodukt je Einwohner		Bruttonationaleinkommen je Einwohner	
	in jeweiligen Preisen	in Preisen von 1995	in jeweiligen Preisen	in Preisen von 1995	in jeweiligen Preisen	in Preisen von 1995	in jeweiligen Preisen	in Preisen von 1995
	1	2	3	4	5	6	7	8
	Mrd. EUR				EUR			
1998 1.Vj	480,45	470,05	476,64	466,45	5 900	5 700	5 800	5 700
2.Vj	480,32	467,19	476,42	463,61	5 900	5 700	5 800	5 700
3.Vj	483,27	468,30	480,22	465,56	5 900	5 700	5 900	5 700
4.Vj	483,16	468,81	479,94	465,93	5 900	5 700	5 900	5 700
1999 1.Vj	488,99	474,18	485,03	470,63	6 000	5 800	5 900	5 700
2.Vj	488,89	472,05	487,03	470,52	6 000	5 800	5 900	5 700
3.Vj	495,34	478,97	492,98	477,02	6 000	5 800	6 000	5 800
4.Vj	500,06	484,50	495,52	480,51	6 100	5 900	6 000	5 900
2000 1.Vj	502,48	488,08	502,10	488,10	6 100	5 900	6 100	5 900
2.Vj	507,96	493,28	503,69	489,40	6 200	6 000	6 100	6 000
3.Vj	509,44	493,51	506,13	490,65	6 200	6 000	6 200	6 000
4.Vj	509,31	493,82	508,13	493,12	6 200	6 000	6 200	6 000
2001 1.Vj	516,36	496,78	513,92	494,69	6 300	6 000	6 200	6 000
2.Vj	518,91	496,67	512,26	490,51	6 300	6 000	6 200	6 000
3.Vj	516,98	495,73	513,28	492,42	6 300	6 000	6 200	6 000
4.Vj	521,71	494,22	519,08	491,90	6 300	6 000	6 300	6 000
2002 1.Vj	525,31	495,68	519,50	490,45	6 400	6 000	6 300	5 900
2.Vj	526,65	496,43	520,70	491,06	6 400	6 000	6 300	6 000
3.Vj	529,75	497,95	531,85	500,06	6 400	6 000	6 400	6 100
4.Vj	530,27	497,79	530,83	498,50	6 400	6 000	6 400	6 000
2003 1.Vj	531,87	496,66	525,93	491,35	6 400	6 000	6 400	6 000
	Veränderung gegenüber dem Vorquartal in %							
1998 1.Vj	1,1	1,0	0,7	0,6	1,1	1,0	0,8	0,6
2.Vj	-0,0	-0,6	-0,0	-0,6	-0,0	-0,6	-0,0	-0,6
3.Vj	0,6	0,2	0,8	0,4	0,6	0,3	0,8	0,4
4.Vj	-0,0	0,1	-0,1	0,1	-0,0	0,1	-0,1	0,1
1999 1.Vj	1,2	1,1	1,1	1,0	1,2	1,1	1,0	1,0
2.Vj	-0,0	-0,4	0,4	-0,0	-0,1	-0,5	0,4	-0,1
3.Vj	1,3	1,5	1,2	1,4	1,3	1,4	1,2	1,3
4.Vj	1,0	1,2	0,5	0,7	0,9	1,1	0,5	0,7
2000 1.Vj	0,5	0,7	1,3	1,6	0,5	0,7	1,3	1,6
2.Vj	1,1	1,1	0,3	0,3	1,1	1,0	0,3	0,2
3.Vj	0,3	0,0	0,5	0,3	0,3	0,0	0,5	0,2
4.Vj	-0,0	0,1	0,4	0,5	-0,1	0,0	0,4	0,5
2001 1.Vj	1,4	0,6	1,1	0,3	1,3	0,5	1,1	0,3
2.Vj	0,5	-0,0	-0,3	-0,8	0,4	-0,1	-0,4	-0,9
3.Vj	-0,4	-0,2	0,2	0,4	-0,4	-0,2	0,1	0,3
4.Vj	0,9	-0,3	1,1	-0,1	0,9	-0,4	1,1	-0,2
2002 1.Vj	0,7	0,3	0,1	-0,3	0,6	0,3	0,0	-0,3
2.Vj	0,3	0,2	0,2	0,1	0,2	0,1	0,2	0,1
3.Vj	0,6	0,3	2,1	1,8	0,6	0,3	2,1	1,8
4.Vj	0,1	-0,0	-0,2	-0,3	0,1	-0,1	-0,2	-0,3
2003 1.Vj	0,3	-0,2	-0,9	-1,4	0,3	-0,3	-1,0	-1,5

2.1.2 Inlandsprodukt, Nationaleinkommen und Volkseinkommen

Saisonbereinigte Ergebnisse nach Census X-12-ARIMA

Vierteljahr	Bruttoinlandsprodukt	Saldo der Primäreinkommen aus der übrigen Welt	Bruttonationaleinkommen (Bruttosozialprodukt) (Sp.1+2)	Abschreibungen	Nettonationaleinkommen (Sp.3-4)	Produktions- und Importabgaben abzgl. Subventionen 1)	Volkseinkommen		
							insgesamt (Sp.5-6)	Arbeitnehmerentgelt (Inländer)	Unternehmens- und Vermögenseinkommen (Sp.7-8)
	1	2	3	4	5	6	7	8	9
Mrd. EUR									
1998 1.Vj	478,98	- 3,81	475,17	70,68	404,49	45,84	358,65	254,33	104,32
2.Vj	479,14	- 3,90	475,24	71,16	404,08	47,44	356,64	256,64	100,00
3.Vj	484,48	- 3,05	481,43	71,48	409,95	45,63	364,32	258,78	105,54
4.Vj	486,80	- 3,22	483,58	71,90	411,68	49,13	362,55	260,83	101,72
1999 1.Vj	487,94	- 3,96	483,98	72,16	411,82	50,53	361,29	260,56	100,73
2.Vj	490,15	- 1,86	488,29	72,61	415,68	49,03	366,65	264,62	102,03
3.Vj	496,39	- 2,36	494,03	72,98	421,05	50,21	370,84	265,45	105,39
4.Vj	504,11	- 4,54	499,57	73,64	425,93	55,70	370,23	267,29	102,94
2000 1.Vj	506,84	- 0,38	506,46	74,41	432,05	52,53	379,52	271,71	107,81
2.Vj	506,93	- 4,27	502,66	75,35	427,31	52,12	375,19	274,29	100,90
3.Vj	507,34	- 3,31	504,03	75,90	428,13	51,38	376,75	276,08	100,67
4.Vj	508,89	- 1,18	507,71	76,68	431,03	53,27	377,76	276,87	100,89
2001 1.Vj	518,19	- 2,44	515,75	77,03	438,72	52,71	386,01	279,19	106,82
2.Vj	517,61	- 6,65	510,96	77,80	433,16	51,61	381,55	280,32	101,23
3.Vj	514,64	- 3,70	510,94	78,50	432,44	52,80	379,64	280,13	99,51
4.Vj	520,76	- 2,63	518,13	78,74	439,39	55,35	384,04	280,72	103,32
2002 1.Vj	521,66	- 5,81	515,85	79,35	436,50	52,63	383,87	281,79	102,08
2.Vj	527,69	- 5,95	521,74	79,70	442,04	50,49	391,55	282,30	109,25
3.Vj	530,33	2,10	532,43	79,65	452,78	58,69	394,09	283,56	110,53
4.Vj	528,53	0,56	529,09	79,78	449,31	56,77	392,54	282,40	110,14
2003 1.Vj	529,85	- 5,94	523,91	80,25	443,66	54,57	389,09	284,07	105,02
Veränderung gegenüber dem Vorquartal									
	in %	in Mrd. EUR					in %		
1998 1.Vj	1,0	- 1,79	0,6	0,6	0,6	0,5	0,6	0,4	1,2
2.Vj	0,0	- 0,09	0,0	0,7	- 0,1	3,5	- 0,6	0,9	- 4,1
3.Vj	1,1	0,85	1,3	0,4	1,5	- 3,8	2,2	0,8	5,5
4.Vj	0,5	- 0,17	0,4	0,6	0,4	7,7	- 0,5	0,8	- 3,6
1999 1.Vj	0,2	- 0,74	0,1	0,4	0,0	2,8	- 0,3	- 0,1	- 1,0
2.Vj	0,5	2,10	0,9	0,6	0,9	- 3,0	1,5	1,6	1,3
3.Vj	1,3	- 0,50	1,2	0,5	1,3	2,4	1,1	0,3	3,3
4.Vj	1,6	- 2,18	1,1	0,9	1,2	10,9	- 0,2	0,7	- 2,3
2000 1.Vj	0,5	4,16	1,4	1,0	1,4	- 5,7	2,5	1,7	4,7
2.Vj	0,0	- 3,89	- 0,8	1,3	- 1,1	- 0,8	- 1,1	0,9	- 6,4
3.Vj	0,1	0,96	0,3	0,7	0,2	- 1,4	0,4	0,7	- 0,2
4.Vj	0,3	2,13	0,7	1,0	0,7	3,7	0,3	0,3	0,2
2001 1.Vj	1,8	- 1,26	1,6	0,5	1,8	- 1,1	2,2	0,8	5,9
2.Vj	- 0,1	- 4,21	- 0,9	1,0	- 1,3	- 2,1	- 1,2	0,4	- 5,2
3.Vj	- 0,6	2,95	- 0,0	0,9	- 0,2	2,3	- 0,5	- 0,1	- 1,7
4.Vj	1,2	1,07	1,4	0,3	1,6	4,8	1,2	0,2	3,8
2002 1.Vj	0,2	- 3,18	- 0,4	0,8	- 0,7	- 4,9	- 0,0	0,4	- 1,2
2.Vj	1,2	- 0,14	1,1	0,4	1,3	- 4,1	2,0	0,2	7,0
3.Vj	0,5	8,05	2,0	- 0,1	2,4	16,2	0,6	0,4	1,2
4.Vj	- 0,3	- 1,54	- 0,6	0,2	- 0,8	- 3,3	- 0,4	- 0,4	- 0,4
2003 1.Vj	0,2	- 6,50	- 1,0	0,6	- 1,3	- 3,9	- 0,9	0,6	- 4,6

1) Vom Staat empfangene Abgaben bzw. vom Staat gezahlte Subventionen.

2.1.3 Verfügbares Einkommen der privaten Haushalte *) und seine Verwendung

Saisonbereinigte Ergebnisse nach Census X-12-ARIMA

Vierteljahr	Ausgabenkonzept		Verbrauchskonzept		Zunahme betrieblicher Versorgungsansprüche	Bezugsgröße für die Sparquote (Sp.1+5)	Sparen (Sp.6-2 oder 3-4+5)	Sparquote (Sp.7 in % von 6)	
	Verfügbares Einkommen	Private Konsumausgaben	Verfügbares Einkommen 1)	Individualkonsum 2)					
	1	2	3	4	5	6	7	8	
	Mrd. EUR							%	
1998 1.Vj	305,27	275,33	359,39	329,45	2,84	308,11	32,78	10,6	
2.Vj	304,58	275,22	358,47	329,11	2,90	307,48	32,26	10,5	
3.Vj	307,29	278,30	360,75	331,76	2,89	310,18	31,88	10,3	
4.Vj	310,10	282,34	363,95	336,19	2,91	313,01	30,67	9,8	
1999 1.Vj	313,63	286,18	368,67	341,22	2,59	316,22	30,04	9,5	
2.Vj	314,53	286,85	369,15	341,47	3,00	317,53	30,68	9,7	
3.Vj	317,79	289,38	372,58	344,17	2,93	320,72	31,34	9,8	
4.Vj	324,18	294,09	379,59	349,50	2,92	327,10	33,01	10,1	
2000 1.Vj	324,63	295,19	381,00	351,56	3,26	327,89	32,70	10,0	
2.Vj	326,80	298,07	382,90	354,17	3,47	330,27	32,20	9,7	
3.Vj	327,84	299,02	383,30	354,48	3,54	331,38	32,36	9,8	
4.Vj	327,28	298,62	385,11	356,45	3,53	330,81	32,19	9,7	
2001 1.Vj	336,55	305,99	394,23	363,67	3,52	340,07	34,08	10,0	
2.Vj	340,73	309,24	398,14	366,65	3,41	344,14	34,90	10,1	
3.Vj	338,26	308,07	395,78	365,59	3,78	342,04	33,97	9,9	
4.Vj	340,35	308,84	398,01	366,50	3,62	343,97	35,13	10,2	
2002 1.Vj	339,98	308,18	398,84	367,04	3,72	343,70	35,52	10,3	
2.Vj	341,61	309,70	401,17	369,26	3,81	345,42	35,72	10,3	
3.Vj	343,46	311,89	403,01	371,44	4,52	347,98	36,09	10,4	
4.Vj	344,19	312,10	403,61	371,52	4,73	348,92	36,82	10,6	
2003 1.Vj	347,50	315,23	407,36	375,09	4,49	351,99	36,76	10,4	
	Veränderung gegenüber dem Vorquartal in %								
1998 1.Vj	0,9	1,0	1,4	1,5	30,9	1,1	2,5	X	
2.Vj	-0,2	-0,0	-0,3	-0,1	2,1	-0,2	-1,6	X	
3.Vj	0,9	1,1	0,6	0,8	-0,3	0,9	-1,2	X	
4.Vj	0,9	1,5	0,9	1,3	0,7	0,9	-3,8	X	
1999 1.Vj	1,1	1,4	1,3	1,5	-11,0	1,0	-2,1	X	
2.Vj	0,3	0,2	0,1	0,1	15,8	0,4	2,1	X	
3.Vj	1,0	0,9	0,9	0,8	-2,3	1,0	2,2	X	
4.Vj	2,0	1,6	1,9	1,5	-0,3	2,0	5,3	X	
2000 1.Vj	0,1	0,4	0,4	0,6	11,6	0,2	-0,9	X	
2.Vj	0,7	1,0	0,5	0,7	6,4	0,7	-1,5	X	
3.Vj	0,3	0,3	0,1	0,1	2,0	0,3	0,5	X	
4.Vj	-0,2	-0,1	0,5	0,6	-0,3	-0,2	-0,5	X	
2001 1.Vj	2,8	2,5	2,4	2,0	-0,3	2,8	5,9	X	
2.Vj	1,2	1,1	1,0	0,8	-3,1	1,2	2,4	X	
3.Vj	-0,7	-0,4	-0,6	-0,3	10,9	-0,6	-2,7	X	
4.Vj	0,6	0,2	0,6	0,2	-4,2	0,6	3,4	X	
2002 1.Vj	-0,1	-0,2	0,2	0,1	2,8	-0,1	1,1	X	
2.Vj	0,5	0,5	0,6	0,6	2,4	0,5	0,6	X	
3.Vj	0,5	0,7	0,5	0,6	18,6	0,7	1,0	X	
4.Vj	0,2	0,1	0,1	0,0	4,6	0,3	2,0	X	
2003 1.Vj	1,0	1,0	0,9	1,0	-5,1	0,9	-0,2	X	

*) Einschl. privater Organisationen ohne Erwerbszweck. - 1) Verfügbares Einkommen (Ausgabenkonzept) zuzüglich soziale Sachtransfers des Staates (entsprechen den Konsumausgaben des Staates für den Individualverbrauch). - 2) Private Konsumausgaben zuzüglich der Konsumausgaben des Staates für den Individualverbrauch.

2.1.4 Arbeitnehmerentgelt, Löhne und Gehälter (Inländer)

Saisonbereinigte Ergebnisse nach Census X-12-ARIMA

Vierteljahr	Arbeitnehmerentgelt	Sozialbeiträge der Arbeitgeber	Bruttolöhne und -gehälter (Sp.1-2)	Abzüge der Arbeitnehmer	Nettolöhne und -gehälter (Sp.3-4)	Nachrichtlich		
						Arbeitnehmerentgelt	Bruttolöhne und -gehälter	Nettolöhne und -gehälter
						monatlich je Arbeitnehmer		
	1	2	3	4	5	6	7	8
	Mrd. EUR					EUR		
1998 1.Vj	254,33	49,43	204,90	73,63	131,27	2 550	2 050	1 310
2.Vj	256,64	49,60	207,04	74,61	132,43	2 550	2 060	1 320
3.Vj	258,78	50,18	208,60	75,01	133,59	2 560	2 060	1 320
4.Vj	260,83	50,86	209,97	76,09	133,88	2 570	2 070	1 320
1999 1.Vj	260,56	49,88	210,68	75,78	134,90	2 560	2 070	1 330
2.Vj	264,62	50,70	213,92	76,73	137,19	2 600	2 110	1 350
3.Vj	265,45	50,67	214,78	76,42	138,36	2 590	2 100	1 350
4.Vj	267,29	51,30	215,99	77,18	138,81	2 600	2 100	1 350
2000 1.Vj	271,71	52,72	218,99	77,20	141,79	2 620	2 120	1 370
2.Vj	274,29	53,54	220,75	78,41	142,34	2 640	2 120	1 370
3.Vj	276,08	53,53	222,55	78,58	143,97	2 650	2 140	1 380
4.Vj	276,87	53,63	223,24	78,58	144,66	2 650	2 140	1 380
2001 1.Vj	279,19	53,53	225,66	78,47	147,19	2 670	2 160	1 410
2.Vj	280,32	54,27	226,05	77,85	148,20	2 680	2 160	1 420
3.Vj	280,13	53,95	226,18	77,82	148,36	2 690	2 170	1 420
4.Vj	280,72	53,99	226,73	77,40	149,33	2 690	2 180	1 430
2002 1.Vj	281,79	54,19	227,60	79,73	147,87	2 710	2 190	1 420
2.Vj	282,30	54,63	227,67	79,29	148,38	2 720	2 190	1 430
3.Vj	283,56	54,82	228,74	79,26	149,48	2 740	2 210	1 450
4.Vj	282,40	54,96	227,44	79,00	148,44	2 740	2 210	1 440
2003 1.Vj	284,07	55,08	228,99	81,10	147,89	2 770	2 230	1 440
	Veränderung gegenüber dem Vorquartal in %							
1998 1.Vj	0,4	0,6	0,3	-0,7	0,8	0,2	0,1	0,7
2.Vj	0,9	0,3	1,0	1,3	0,9	0,3	0,4	0,3
3.Vj	0,8	1,2	0,8	0,5	0,9	0,3	0,2	0,3
4.Vj	0,8	1,4	0,7	1,4	0,2	0,3	0,2	-0,2
1999 1.Vj	-0,1	-1,9	0,3	-0,4	0,8	-0,4	0,1	0,5
2.Vj	1,6	1,6	1,5	1,3	1,7	1,7	1,7	1,8
3.Vj	0,3	-0,1	0,4	-0,4	0,9	-0,5	-0,4	0,0
4.Vj	0,7	1,2	0,6	1,0	0,3	0,2	0,1	-0,1
2000 1.Vj	1,7	2,8	1,4	0,0	2,1	1,1	0,8	1,6
2.Vj	0,9	1,6	0,8	1,6	0,4	0,5	0,4	-0,0
3.Vj	0,7	-0,0	0,8	0,2	1,1	0,4	0,6	0,9
4.Vj	0,3	0,2	0,3	0,0	0,5	0,1	0,1	0,2
2001 1.Vj	0,8	-0,2	1,1	-0,1	1,7	0,9	1,1	1,8
2.Vj	0,4	1,4	0,2	-0,8	0,7	0,4	0,2	0,7
3.Vj	-0,1	-0,6	0,1	-0,0	0,1	0,1	0,2	0,3
4.Vj	0,2	0,1	0,2	-0,5	0,7	0,3	0,3	0,8
2002 1.Vj	0,4	0,4	0,4	3,0	-1,0	0,5	0,5	-0,9
2.Vj	0,2	0,8	0,0	-0,6	0,3	0,4	0,3	0,6
3.Vj	0,4	0,3	0,5	-0,0	0,7	0,8	0,8	1,1
4.Vj	-0,4	0,3	-0,6	-0,3	-0,7	-0,0	-0,2	-0,3
2003 1.Vj	0,6	0,2	0,7	2,7	-0,4	1,1	1,1	0,1

2.1.5 Bevölkerung und Erwerbstätigkeit
Saisonbereinigte Ergebnisse nach Census X-12-ARIMA

Vierteljahr	Bevölkerung (Einwohner)	Erwerbs- personen	Erwerbslose 1)	Erwerbstätige Inländer			Nachrichtlich	
				insgesamt	Arbeitnehmer	Selbständige 2)	Erwerbs- personen in % der Bevölkerung	Erwerbslose in % der Erwerbs- personen
				1	2	3	4	5
Durchschnitt in 1 000				%				
1998 1.Vj	82 045	41 032	3 766	37 266	33 291	3 974	50,0	9,2
2.Vj	82 038	41 131	3 647	37 484	33 498	3 986	50,1	8,9
3.Vj	82 016	41 157	3 505	37 652	33 678	3 974	50,2	8,5
4.Vj	82 019	41 224	3 434	37 790	33 832	3 958	50,3	8,3
1999 1.Vj	82 036	41 254	3 394	37 860	33 920	3 939	50,3	8,2
2.Vj	82 067	41 163	3 359	37 804	33 874	3 930	50,2	8,2
3.Vj	82 108	41 428	3 322	38 106	34 161	3 945	50,5	8,0
4.Vj	82 137	41 517	3 245	38 272	34 315	3 957	50,5	7,8
2000 1.Vj	82 153	41 625	3 140	38 485	34 513	3 972	50,7	7,5
2.Vj	82 174	41 726	3 074	38 652	34 663	3 988	50,8	7,4
3.Vj	82 198	41 791	3 037	38 754	34 737	4 016	50,8	7,3
4.Vj	82 224	41 861	3 003	38 857	34 817	4 041	50,9	7,2
2001 1.Vj	82 268	41 897	3 026	38 871	34 805	4 066	50,9	7,2
2.Vj	82 318	41 959	3 066	38 892	34 808	4 084	51,0	7,3
3.Vj	82 361	41 982	3 132	38 849	34 758	4 091	51,0	7,5
4.Vj	82 409	42 044	3 225	38 818	34 724	4 094	51,0	7,7
2002 1.Vj	82 444	42 080	3 291	38 789	34 692	4 096	51,0	7,8
2.Vj	82 476	42 085	3 385	38 700	34 602	4 098	51,0	8,0
3.Vj	82 495	42 004	3 428	38 576	34 474	4 102	50,9	8,2
4.Vj	82 520	41 948	3 495	38 453	34 347	4 105	50,8	8,3
2003 1.Vj	82 549	41 929	3 627	38 302	34 190	4 112	50,8	8,7
Veränderung gegenüber dem Vorquartal in %								
1998 1.Vj	-0,0	-0,0	-2,3	0,2	0,2	0,6	X	X
2.Vj	-0,0	0,2	-3,2	0,6	0,6	0,3	X	X
3.Vj	-0,0	0,1	-3,9	0,4	0,5	-0,3	X	X
4.Vj	0,0	0,2	-2,0	0,4	0,5	-0,4	X	X
1999 1.Vj	0,0	0,1	-1,2	0,2	0,3	-0,5	X	X
2.Vj	0,0	-0,2	-1,0	-0,1	-0,1	-0,2	X	X
3.Vj	0,0	0,6	-1,1	0,8	0,8	0,4	X	X
4.Vj	0,0	0,2	-2,3	0,4	0,5	0,3	X	X
2000 1.Vj	0,0	0,3	-3,2	0,6	0,6	0,4	X	X
2.Vj	0,0	0,2	-2,1	0,4	0,4	0,4	X	X
3.Vj	0,0	0,2	-1,2	0,3	0,2	0,7	X	X
4.Vj	0,0	0,2	-1,1	0,3	0,2	0,6	X	X
2001 1.Vj	0,1	0,1	0,8	0,0	-0,0	0,6	X	X
2.Vj	0,1	0,1	1,3	0,1	0,0	0,4	X	X
3.Vj	0,1	0,1	2,2	-0,1	-0,1	0,2	X	X
4.Vj	0,1	0,1	3,0	-0,1	-0,1	0,1	X	X
2002 1.Vj	0,0	0,1	2,0	-0,1	-0,1	0,0	X	X
2.Vj	0,0	0,0	2,9	-0,2	-0,3	0,0	X	X
3.Vj	0,0	-0,2	1,3	-0,3	-0,4	0,1	X	X
4.Vj	0,0	-0,1	2,0	-0,3	-0,4	0,1	X	X
2003 1.Vj	0,0	-0,0	3,8	-0,4	-0,5	0,2	X	X

1) Abgrenzung der Erwerbslosen nach den Definitionen der Internationalen Arbeitsorganisation (ILO). – 2) Einschl. mithelfende Familienangehörige.

2.2 Tabellen für Wirtschaftsbereiche

2.2.1 Bruttowertschöpfung in jeweiligen Preisen

Saison- und kalenderbereinigte Ergebnisse nach Census X-12-ARIMA

Vierteljahr	Insgesamt	Land- und Forstwirtschaft, Fischerei	Produzierendes Gewerbe ohne Baugewerbe	Baugewerbe	Handel, Gastgewerbe und Verkehr	Finanzierung, Vermietung und Unternehmensdienstleister	Öffentliche und private Dienstleister
	1	2	3	4	5	6	7
Mrd. EUR							
1998 1.Vj	452,06	5,70	114,07	26,16	79,87	129,94	96,32
2.Vj	450,26	5,65	113,52	25,10	78,46	130,81	96,72
3.Vj	453,55	5,68	113,70	25,00	79,36	132,46	97,35
4.Vj	452,62	5,54	112,91	24,33	78,20	134,02	97,62
1999 1.Vj	456,57	5,39	110,95	25,27	81,60	135,40	97,96
2.Vj	456,22	5,36	110,22	24,69	80,45	136,23	99,27
3.Vj	461,69	5,41	112,27	25,16	82,03	137,24	99,58
4.Vj	464,36	5,41	114,02	24,88	82,60	137,83	99,62
2000 1.Vj	467,67	5,41	111,92	24,67	85,93	139,58	100,16
2.Vj	471,74	5,43	113,83	24,25	87,34	140,42	100,47
3.Vj	474,40	5,56	115,76	23,84	87,67	140,40	101,17
4.Vj	474,52	5,64	116,06	23,42	88,05	140,30	101,05
2001 1.Vj	480,79	5,80	119,49	22,91	88,89	141,80	101,90
2.Vj	482,36	5,92	117,99	22,95	90,14	143,11	102,25
3.Vj	481,18	5,89	117,62	22,92	90,44	141,12	103,19
4.Vj	486,98	5,91	116,25	22,96	91,16	146,28	104,42
2002 1.Vj	489,42	5,66	117,69	22,79	90,96	146,76	105,56
2.Vj	491,29	5,44	119,67	21,73	91,05	147,34	106,06
3.Vj	491,85	5,39	119,55	21,53	91,40	147,72	106,26
4.Vj	494,23	5,46	120,17	21,62	92,54	148,16	106,28
2003 1.Vj	494,30	5,59	122,21	20,59	91,81	147,03	107,07
Veränderung gegenüber dem Vorquartal in %							
1998 1.Vj	1,1	-2,2	1,2	-0,0	3,4	0,4	0,5
2.Vj	-0,4	-0,9	-0,5	-4,1	-1,8	0,7	0,4
3.Vj	0,7	0,5	0,2	-0,4	1,1	1,3	0,7
4.Vj	-0,2	-2,5	-0,7	-2,7	-1,5	1,2	0,3
1999 1.Vj	0,9	-2,7	-1,7	3,9	4,3	1,0	0,3
2.Vj	-0,1	-0,6	-0,7	-2,3	-1,4	0,6	1,3
3.Vj	1,2	0,9	1,9	1,9	2,0	0,7	0,3
4.Vj	0,6	0,0	1,6	-1,1	0,7	0,4	0,0
2000 1.Vj	0,7	0,0	-1,8	-0,8	4,0	1,3	0,5
2.Vj	0,9	0,4	1,7	-1,7	1,6	0,6	0,3
3.Vj	0,6	2,4	1,7	-1,7	0,4	-0,0	0,7
4.Vj	0,0	1,4	0,3	-1,8	0,4	-0,1	-0,1
2001 1.Vj	1,3	2,8	3,0	-2,2	1,0	1,1	0,8
2.Vj	0,3	2,1	-1,3	0,2	1,4	0,9	0,3
3.Vj	-0,2	-0,5	-0,3	-0,1	0,3	-1,4	0,9
4.Vj	1,2	0,3	-1,2	0,2	0,8	3,7	1,2
2002 1.Vj	0,5	-4,2	1,2	-0,7	-0,2	0,3	1,1
2.Vj	0,4	-3,9	1,7	-4,7	0,1	0,4	0,5
3.Vj	0,1	-0,9	-0,1	-0,9	0,4	0,3	0,2
4.Vj	0,5	1,3	0,5	0,4	1,2	0,3	0,0
2003 1.Vj	0,0	2,4	1,7	-4,8	-0,8	-0,8	0,7

2.2.2 Bruttowertschöpfung in Preisen von 1995

Saison- und kalenderbereinigte Ergebnisse nach Census X-12-ARIMA

Vierteljahr	Insgesamt	Land- und Forstwirtschaft, Fischerei	Produzierendes Gewerbe ohne Baugewerbe	Baugewerbe	Handel, Gastgewerbe und Verkehr	Finanzierung, Vermietung und Unternehmensdienstleister	Öffentliche und private Dienstleister
	1	2	3	4	5	6	7
Mrd. EUR							
1998 1.Vj	445,64	5,78	110,14	27,14	79,08	129,46	94,04
2.Vj	443,57	5,85	109,09	26,17	78,17	130,24	94,05
3.Vj	445,76	5,90	109,03	26,01	78,51	131,89	94,42
4.Vj	445,92	5,93	108,01	25,42	77,97	134,06	94,53
1999 1.Vj	451,08	6,01	105,82	26,50	83,32	134,65	94,78
2.Vj	449,55	6,05	105,33	25,76	82,05	135,80	94,56
3.Vj	456,87	6,11	107,07	26,44	83,92	137,99	95,34
4.Vj	460,68	6,10	108,81	26,26	84,55	139,29	95,67
2000 1.Vj	466,27	6,06	109,02	26,11	86,77	141,87	96,44
2.Vj	471,08	6,05	110,84	25,78	88,39	143,02	97,00
3.Vj	473,40	6,08	112,52	25,49	88,76	143,76	96,79
4.Vj	473,77	6,09	112,41	25,09	88,88	144,14	97,16
2001 1.Vj	477,56	6,11	114,75	24,08	89,95	145,25	97,42
2.Vj	477,21	6,14	112,51	24,16	90,65	145,99	97,76
3.Vj	477,46	6,14	111,52	24,04	90,94	146,78	98,04
4.Vj	476,88	6,15	109,70	23,85	91,14	147,50	98,54
2002 1.Vj	479,09	6,06	111,42	23,45	91,31	148,09	98,76
2.Vj	480,43	6,03	112,31	22,63	91,44	148,81	99,21
3.Vj	481,09	6,04	112,33	22,39	91,85	149,20	99,28
4.Vj	481,94	6,10	112,05	22,37	92,46	149,61	99,35
2003 1.Vj	481,61	6,13	113,70	21,22	92,16	149,25	99,15
Veränderung gegenüber dem Vorquartal in %							
1998 1.Vj	0,9	-0,3	0,3	-0,1	2,6	1,0	0,2
2.Vj	-0,5	1,2	-1,0	-3,6	-1,2	0,6	0,0
3.Vj	0,5	0,9	-0,1	-0,6	0,4	1,3	0,4
4.Vj	0,0	0,5	-0,9	-2,3	-0,7	1,6	0,1
1999 1.Vj	1,2	1,3	-2,0	4,2	6,9	0,4	0,3
2.Vj	-0,3	0,7	-0,5	-2,8	-1,5	0,9	-0,2
3.Vj	1,6	1,0	1,7	2,6	2,3	1,6	0,8
4.Vj	0,8	-0,2	1,6	-0,7	0,8	0,9	0,3
2000 1.Vj	1,2	-0,7	0,2	-0,6	2,6	1,9	0,8
2.Vj	1,0	-0,2	1,7	-1,3	1,9	0,8	0,6
3.Vj	0,5	0,5	1,5	-1,1	0,4	0,5	-0,2
4.Vj	0,1	0,2	-0,1	-1,6	0,1	0,3	0,4
2001 1.Vj	0,8	0,3	2,1	-4,0	1,2	0,8	0,3
2.Vj	-0,1	0,5	-2,0	0,3	0,8	0,5	0,3
3.Vj	0,1	0,0	-0,9	-0,5	0,3	0,5	0,3
4.Vj	-0,1	0,2	-1,6	-0,8	0,2	0,5	0,5
2002 1.Vj	0,5	-1,5	1,6	-1,7	0,2	0,4	0,2
2.Vj	0,3	-0,5	0,8	-3,5	0,1	0,5	0,5
3.Vj	0,1	0,2	0,0	-1,1	0,4	0,3	0,1
4.Vj	0,2	1,0	-0,2	-0,1	0,7	0,3	0,1
2003 1.Vj	-0,1	0,5	1,5	-5,1	-0,3	-0,2	-0,2

2.2.3 Arbeitnehmerentgelt im Inland

Saisonbereinigte Ergebnisse nach Census X-12-ARIMA

Vierteljahr	Insgesamt	Land- und Forstwirtschaft, Fischerei	Produzierendes Gewerbe ohne Baugewerbe	Baugewerbe	Handel, Gastgewerbe und Verkehr	Finanzierung, Vermietung und Unternehmensdienstleister	Öffentliche und private Dienstleister
	1	2	3	4	5	6	7
Mrd. EUR							
1998 1.Vj	254,52	2,33	77,87	17,68	51,05	34,14	71,45
2.Vj	256,83	2,34	78,84	17,17	51,50	34,77	72,21
3.Vj	259,02	2,42	78,85	17,10	51,82	35,61	73,22
4.Vj	261,06	2,41	80,15	16,72	52,06	36,22	73,50
1999 1.Vj	260,76	2,46	79,08	16,97	52,41	36,39	73,45
2.Vj	264,83	2,41	79,49	16,97	52,92	37,77	75,27
3.Vj	265,66	2,41	79,34	16,74	53,61	38,13	75,43
4.Vj	267,53	2,44	79,89	16,75	53,93	38,85	75,67
2000 1.Vj	271,95	2,45	82,19	16,98	54,70	40,04	75,59
2.Vj	274,52	2,46	83,25	16,59	55,31	41,07	75,84
3.Vj	276,28	2,46	83,17	16,06	55,56	41,88	77,15
4.Vj	277,05	2,43	83,34	15,96	55,84	42,36	77,12
2001 1.Vj	279,39	2,40	84,98	15,80	56,21	42,80	77,20
2.Vj	280,50	2,42	85,21	15,52	56,61	43,48	77,26
3.Vj	280,29	2,42	84,23	15,21	56,91	43,74	77,78
4.Vj	280,83	2,42	83,72	15,09	57,00	43,94	78,66
2002 1.Vj	281,95	2,44	84,01	14,82	57,39	44,07	79,22
2.Vj	282,43	2,45	84,45	14,71	57,25	44,15	79,42
3.Vj	283,69	2,42	84,62	14,51	57,79	44,62	79,73
4.Vj	282,47	2,42	83,37	14,03	57,69	44,96	80,00
2003 1.Vj	284,18	2,43	84,35	13,57	57,95	44,92	80,96
Veränderung gegenüber dem Vorquartal in %							
1998 1.Vj	0,3	-0,9	0,4	-0,3	0,2	1,8	-0,2
2.Vj	0,9	0,4	1,2	-2,9	0,9	1,8	1,1
3.Vj	0,9	3,4	0,0	-0,4	0,6	2,4	1,4
4.Vj	0,8	-0,4	1,6	-2,2	0,5	1,7	0,4
1999 1.Vj	-0,1	2,1	-1,3	1,5	0,7	0,5	-0,1
2.Vj	1,6	-2,0	0,5	0,0	1,0	3,8	2,5
3.Vj	0,3	0,0	-0,2	-1,4	1,3	1,0	0,2
4.Vj	0,7	1,2	0,7	0,1	0,6	1,9	0,3
2000 1.Vj	1,7	0,4	2,9	1,4	1,4	3,1	-0,1
2.Vj	0,9	0,4	1,3	-2,3	1,1	2,6	0,3
3.Vj	0,6	0,0	-0,1	-3,2	0,5	2,0	1,7
4.Vj	0,3	-1,2	0,2	-0,6	0,5	1,1	-0,0
2001 1.Vj	0,8	-1,2	2,0	-1,0	0,7	1,0	0,1
2.Vj	0,4	0,8	0,3	-1,8	0,7	1,6	0,1
3.Vj	-0,1	0,0	-1,2	-2,0	0,5	0,6	0,7
4.Vj	0,2	0,0	-0,6	-0,8	0,2	0,5	1,1
2002 1.Vj	0,4	0,8	0,3	-1,8	0,7	0,3	0,7
2.Vj	0,2	0,4	0,5	-0,7	-0,2	0,2	0,3
3.Vj	0,4	-1,2	0,2	-1,4	0,9	1,1	0,4
4.Vj	-0,4	0,0	-1,5	-3,3	-0,2	0,8	0,3
2003 1.Vj	0,6	0,4	1,2	-3,3	0,5	-0,1	1,2

2.2.4 Bruttolöhne und -gehälter im Inland
Saisonbereinigte Ergebnisse nach Census X-12-ARIMA

Vierteljahr	Insgesamt	Land- und Forstwirtschaft, Fischerei	Produzierendes Gewerbe ohne Baugewerbe	Baugewerbe	Handel, Gastgewerbe und Verkehr	Finanzierung, Vermietung und Unternehmensdienstleister	Öffentliche und private Dienstleister
	1	2	3	4	5	6	7
Mrd. EUR							
1998 1.Vj	205,03	1,92	62,64	14,21	41,66	27,68	56,92
2.Vj	207,19	1,93	63,53	13,82	42,15	28,20	57,56
3.Vj	208,66	2,00	63,47	13,76	42,30	28,87	58,26
4.Vj	210,21	1,97	64,49	13,47	42,51	29,36	58,41
1999 1.Vj	210,73	2,03	63,67	13,80	42,92	29,77	58,54
2.Vj	214,06	1,99	64,07	13,79	43,30	30,83	60,08
3.Vj	214,84	1,99	64,03	13,64	43,85	31,17	60,16
4.Vj	216,32	2,00	64,44	13,66	44,19	31,71	60,32
2000 1.Vj	219,00	2,03	65,49	13,88	44,76	32,47	60,37
2.Vj	220,95	2,03	66,32	13,50	45,22	33,27	60,61
3.Vj	222,65	2,04	66,26	13,11	45,52	34,01	61,71
4.Vj	223,53	2,01	66,53	13,04	45,83	34,41	61,71
2001 1.Vj	225,59	1,99	67,93	12,92	46,07	34,85	61,83
2.Vj	226,28	2,00	68,02	12,64	46,41	35,37	61,84
3.Vj	226,25	2,00	67,22	12,42	46,70	35,61	62,30
4.Vj	226,96	2,00	66,87	12,33	46,90	35,78	63,08
2002 1.Vj	227,45	2,01	66,99	12,08	47,05	35,90	63,42
2.Vj	227,92	2,03	67,43	11,98	46,97	35,94	63,57
3.Vj	228,77	2,00	67,46	11,84	47,41	36,29	63,77
4.Vj	227,63	2,00	66,39	11,42	47,37	36,53	63,92
2003 1.Vj	228,77	2,00	67,20	11,06	47,43	36,52	64,56
Veränderung gegenüber dem Vorquartal in %							
1998 1.Vj	0,2	-0,5	0,1	-0,4	0,0	1,7	0,0
2.Vj	1,1	0,5	1,4	-2,7	1,2	1,9	1,1
3.Vj	0,7	3,6	-0,1	-0,4	0,4	2,4	1,2
4.Vj	0,7	-1,5	1,6	-2,1	0,5	1,7	0,3
1999 1.Vj	0,2	3,0	-1,3	2,4	1,0	1,4	0,2
2.Vj	1,6	-2,0	0,6	-0,1	0,9	3,6	2,6
3.Vj	0,4	0,0	-0,1	-1,1	1,3	1,1	0,1
4.Vj	0,7	0,5	0,6	0,1	0,8	1,7	0,3
2000 1.Vj	1,2	1,5	1,6	1,6	1,3	2,4	0,1
2.Vj	0,9	0,0	1,3	-2,7	1,0	2,5	0,4
3.Vj	0,8	0,5	-0,1	-2,9	0,7	2,2	1,8
4.Vj	0,4	-1,5	0,4	-0,5	0,7	1,2	0,0
2001 1.Vj	0,9	-1,0	2,1	-0,9	0,5	1,3	0,2
2.Vj	0,3	0,5	0,1	-2,2	0,7	1,5	0,0
3.Vj	-0,0	0,0	-1,2	-1,7	0,6	0,7	0,7
4.Vj	0,3	0,0	-0,5	-0,7	0,4	0,5	1,3
2002 1.Vj	0,2	0,5	0,2	-2,0	0,3	0,3	0,5
2.Vj	0,2	1,0	0,7	-0,8	-0,2	0,1	0,2
3.Vj	0,4	-1,5	0,0	-1,2	0,9	1,0	0,3
4.Vj	-0,5	0,0	-1,6	-3,5	-0,1	0,7	0,2
2003 1.Vj	0,5	0,0	1,2	-3,2	0,1	-0,0	1,0

2.2.5 Erwerbstätige im Inland

Saisonbereinigte Ergebnisse nach Census X-12-ARIMA

Vierteljahr	Insgesamt	Land- und Forstwirtschaft, Fischerei	Produzierendes Gewerbe ohne Baugewerbe	Baugewerbe	Handel, Gastgewerbe und Verkehr	Finanzierung, Vermietung und Unternehmensdienstleister	Öffentliche und private Dienstleister
	1	2	3	4	5	6	7
Durchschnitt in 1 000							
1998 1.Vj	37 326	985	8 566	2 927	9 378	4 883	10 539
2.Vj	37 545	991	8 617	2 901	9 476	4 977	10 581
3.Vj	37 718	1 005	8 596	2 910	9 497	5 054	10 679
4.Vj	37 854	993	8 600	2 871	9 520	5 132	10 750
1999 1.Vj	37 922	982	8 525	2 872	9 547	5 201	10 761
2.Vj	37 869	968	8 464	2 853	9 530	5 284	10 767
3.Vj	38 174	977	8 479	2 843	9 674	5 405	10 818
4.Vj	38 342	970	8 485	2 834	9 719	5 487	10 856
2000 1.Vj	38 554	970	8 490	2 825	9 762	5 586	10 892
2.Vj	38 718	969	8 515	2 790	9 835	5 681	10 930
3.Vj	38 817	966	8 535	2 739	9 892	5 765	10 935
4.Vj	38 921	963	8 558	2 694	9 911	5 818	10 984
2001 1.Vj	38 935	963	8 564	2 653	9 893	5 849	10 986
2.Vj	38 955	962	8 558	2 609	9 925	5 888	11 020
3.Vj	38 910	959	8 525	2 570	9 940	5 911	11 010
4.Vj	38 877	957	8 487	2 526	9 936	5 919	11 065
2002 1.Vj	38 851	958	8 427	2 474	9 935	5 914	11 104
2.Vj	38 762	959	8 382	2 460	9 923	5 921	11 121
3.Vj	38 637	954	8 327	2 413	9 896	5 932	11 122
4.Vj	38 513	948	8 282	2 360	9 868	5 935	11 140
2003 1.Vj	38 364	945	8 192	2 293	9 825	5 917	11 148
Veränderung gegenüber dem Vorquartal in %							
1998 1.Vj	0,2	-1,2	-0,0	-2,1	0,2	1,4	0,1
2.Vj	0,6	0,6	0,6	-0,9	1,0	1,9	0,4
3.Vj	0,5	1,4	-0,2	0,3	0,2	1,5	0,9
4.Vj	0,4	-1,2	0,0	-1,3	0,2	1,5	0,7
1999 1.Vj	0,2	-1,1	-0,9	0,0	0,3	1,3	0,1
2.Vj	-0,1	-1,4	-0,7	-0,7	-0,2	1,6	0,1
3.Vj	0,8	0,9	0,2	-0,4	1,5	2,3	0,5
4.Vj	0,4	-0,7	0,1	-0,3	0,5	1,5	0,4
2000 1.Vj	0,6	0,0	0,1	-0,3	0,4	1,8	0,3
2.Vj	0,4	-0,1	0,3	-1,2	0,7	1,7	0,3
3.Vj	0,3	-0,3	0,2	-1,8	0,6	1,5	0,0
4.Vj	0,3	-0,3	0,3	-1,6	0,2	0,9	0,4
2001 1.Vj	0,0	0,0	0,1	-1,5	-0,2	0,5	0,0
2.Vj	0,1	-0,1	-0,1	-1,7	0,3	0,7	0,3
3.Vj	-0,1	-0,3	-0,4	-1,5	0,2	0,4	-0,1
4.Vj	-0,1	-0,2	-0,4	-1,7	-0,0	0,1	0,5
2002 1.Vj	-0,1	0,1	-0,7	-2,1	-0,0	-0,1	0,4
2.Vj	-0,2	0,1	-0,5	-0,6	-0,1	0,1	0,2
3.Vj	-0,3	-0,5	-0,7	-1,9	-0,3	0,2	0,0
4.Vj	-0,3	-0,6	-0,5	-2,2	-0,3	0,1	0,2
2003 1.Vj	-0,4	-0,3	-1,1	-2,8	-0,4	-0,3	0,1

2.2.6 Arbeitnehmer im Inland

Saisonbereinigte Ergebnisse nach Census X-12-ARIMA

Vierteljahr	Insgesamt	Land- und Forstwirtschaft, Fischerei	Produzierendes Gewerbe ohne Baugewerbe	Baugewerbe	Handel, Gastgewerbe und Verkehr	Finanzierung, Vermietung und Unternehmensdienstleister	Öffentliche und private Dienstleister
	1	2	3	4	5	6	7
Durchschnitt in 1 000							
1998 1.Vj	33 352	477	8 222	2 554	8 082	4 165	9 810
2.Vj	33 559	483	8 277	2 524	8 181	4 253	9 845
3.Vj	33 744	499	8 258	2 526	8 208	4 331	9 942
4.Vj	33 896	495	8 264	2 482	8 241	4 411	10 009
1999 1.Vj	33 983	496	8 201	2 479	8 276	4 482	10 018
2.Vj	33 939	485	8 148	2 457	8 267	4 564	10 021
3.Vj	34 229	492	8 156	2 442	8 415	4 678	10 066
4.Vj	34 385	485	8 161	2 432	8 461	4 751	10 099
2000 1.Vj	34 582	487	8 171	2 422	8 505	4 844	10 129
2.Vj	34 730	485	8 198	2 382	8 577	4 933	10 159
3.Vj	34 801	479	8 209	2 327	8 631	5 015	10 152
4.Vj	34 880	475	8 231	2 278	8 644	5 067	10 192
2001 1.Vj	34 869	474	8 239	2 232	8 617	5 097	10 180
2.Vj	34 871	472	8 237	2 188	8 646	5 136	10 204
3.Vj	34 819	470	8 196	2 148	8 667	5 160	10 186
4.Vj	34 783	468	8 159	2 105	8 664	5 169	10 231
2002 1.Vj	34 755	470	8 103	2 052	8 665	5 167	10 263
2.Vj	34 664	474	8 062	2 041	8 653	5 173	10 272
3.Vj	34 535	469	8 000	1 996	8 628	5 184	10 268
4.Vj	34 408	460	7 955	1 949	8 596	5 187	10 282
2003 1.Vj	34 252	459	7 868	1 882	8 548	5 167	10 280
Veränderung gegenüber dem Vorquartal in %							
1998 1.Vj	0,2	-1,6	0,0	-2,5	0,2	1,3	0,1
2.Vj	0,6	1,3	0,7	-1,2	1,2	2,1	0,4
3.Vj	0,6	3,3	-0,2	0,1	0,3	1,8	1,0
4.Vj	0,5	-0,8	0,1	-1,7	0,4	1,8	0,7
1999 1.Vj	0,3	0,2	-0,8	-0,1	0,4	1,6	0,1
2.Vj	-0,1	-2,2	-0,6	-0,9	-0,1	1,8	0,0
3.Vj	0,9	1,4	0,1	-0,6	1,8	2,5	0,4
4.Vj	0,5	-1,4	0,1	-0,4	0,5	1,6	0,3
2000 1.Vj	0,6	0,4	0,1	-0,4	0,5	2,0	0,3
2.Vj	0,4	-0,4	0,3	-1,7	0,8	1,8	0,3
3.Vj	0,2	-1,2	0,1	-2,3	0,6	1,7	-0,1
4.Vj	0,2	-0,8	0,3	-2,1	0,2	1,0	0,4
2001 1.Vj	-0,0	-0,2	0,1	-2,0	-0,3	0,6	-0,1
2.Vj	0,0	-0,4	-0,0	-2,0	0,3	0,8	0,2
3.Vj	-0,1	-0,4	-0,5	-1,8	0,2	0,5	-0,2
4.Vj	-0,1	-0,4	-0,5	-2,0	-0,0	0,2	0,4
2002 1.Vj	-0,1	0,4	-0,7	-2,5	0,0	-0,0	0,3
2.Vj	-0,3	0,9	-0,5	-0,5	-0,1	0,1	0,1
3.Vj	-0,4	-1,1	-0,8	-2,2	-0,3	0,2	-0,0
4.Vj	-0,4	-1,9	-0,6	-2,4	-0,4	0,1	0,1
2003 1.Vj	-0,5	-0,2	-1,1	-3,4	-0,6	-0,4	-0,0

2.2.7 Arbeitsproduktivität (je Erwerbstätigen) *)

Saison- und kalenderbereinigte Ergebnisse nach Census X-12-ARIMA

Vierteljahr	Insgesamt	Land- und Forstwirtschaft, Fischerei	Produzierendes Gewerbe ohne Baugewerbe	Baugewerbe	Handel, Gastgewerbe und Verkehr	Finanzierung, Vermietung und Unternehmensdienstleister	Öffentliche und private Dienstleister
	1	2	3	4	5	6	7
EUR							
1998 1.Vj	12 600	5 900	12 900	9 300	8 400	26 500	8 900
2.Vj	12 400	5 900	12 700	9 000	8 200	26 200	8 900
3.Vj	12 400	5 900	12 700	8 900	8 300	26 100	8 800
4.Vj	12 400	6 000	12 600	8 900	8 200	26 100	8 800
1999 1.Vj	12 500	6 100	12 400	9 200	8 700	25 900	8 800
2.Vj	12 500	6 300	12 400	9 000	8 600	25 700	8 800
3.Vj	12 500	6 300	12 600	9 300	8 700	25 500	8 800
4.Vj	12 600	6 300	12 800	9 300	8 700	25 400	8 800
2000 1.Vj	12 700	6 200	12 800	9 200	8 900	25 400	8 900
2.Vj	12 700	6 200	13 000	9 200	9 000	25 200	8 900
3.Vj	12 700	6 300	13 200	9 300	9 000	24 900	8 900
4.Vj	12 700	6 300	13 100	9 300	9 000	24 800	8 800
2001 1.Vj	12 800	6 300	13 400	9 100	9 100	24 800	8 900
2.Vj	12 700	6 400	13 100	9 300	9 100	24 800	8 900
3.Vj	12 700	6 400	13 100	9 400	9 100	24 800	8 900
4.Vj	12 700	6 400	12 900	9 400	9 200	24 900	8 900
2002 1.Vj	12 800	6 300	13 200	9 500	9 200	25 000	8 900
2.Vj	12 800	6 300	13 400	9 200	9 200	25 100	8 900
3.Vj	12 900	6 300	13 500	9 300	9 300	25 200	8 900
4.Vj	12 900	6 400	13 500	9 500	9 400	25 200	8 900
2003 1.Vj	12 900	6 500	13 900	9 300	9 400	25 200	8 900
Veränderung gegenüber dem Vorquartal in %							
1998 1.Vj	0,8	0,9	0,3	2,0	2,4	-0,3	0,1
2.Vj	-1,2	0,6	-1,5	-2,7	-2,2	-1,3	-0,4
3.Vj	-0,2	-0,6	0,2	-0,9	0,2	-0,3	-0,5
4.Vj	-0,3	1,7	-1,0	-0,9	-0,9	0,1	-0,5
1999 1.Vj	1,0	2,5	-1,2	4,2	6,6	-0,9	0,2
2.Vj	-0,3	2,1	0,3	-2,1	-1,3	-0,7	-0,3
3.Vj	0,7	0,1	1,5	3,0	0,8	-0,7	0,3
4.Vj	0,7	0,6	1,6	-0,4	0,3	-0,6	-0,0
2000 1.Vj	0,2	-0,7	0,1	-0,3	2,2	0,0	0,5
2.Vj	0,6	-0,1	1,4	-0,0	1,1	-0,9	0,2
3.Vj	-0,2	0,8	1,3	0,7	-0,2	-0,9	-0,3
4.Vj	-0,2	0,5	-0,4	0,1	-0,1	-0,6	-0,1
2001 1.Vj	0,6	0,3	2,0	-2,5	1,4	0,2	0,2
2.Vj	-0,1	0,6	-1,9	2,0	0,5	-0,2	0,0
3.Vj	-0,1	0,3	-0,5	1,0	0,2	0,1	0,4
4.Vj	-0,2	0,4	-1,2	0,9	0,3	0,4	0,0
2002 1.Vj	0,4	-1,6	2,3	0,4	0,2	0,5	-0,1
2.Vj	0,4	-0,6	1,3	-2,9	0,3	0,4	0,3
3.Vj	0,6	0,7	0,7	0,9	0,7	0,1	0,1
4.Vj	0,3	1,6	0,3	2,2	0,9	0,2	-0,1
2003 1.Vj	0,2	0,8	2,6	-2,4	0,1	0,1	-0,3

*) Bruttoinlandsprodukt bzw. Bruttowertschöpfung in Preisen von 1995 je Erwerbstätigen im Inland. Kalendereinfluß bei den Erwerbstätigen nicht ausgeschaltet.

2.2.8 Lohnkosten (je Arbeitnehmer *)

Saisonbereinigte Ergebnisse nach Census X-12-ARIMA

Vierteljahr	Insgesamt	Land- und Forstwirtschaft, Fischerei	Produzierendes Gewerbe ohne Baugewerbe	Baugewerbe	Handel, Gastgewerbe und Verkehr	Finanzierung, Vermietung und Unternehmensdienstleister	Öffentliche und private Dienstleister
	1	2	3	4	5	6	7
EUR							
1998 1.Vj	7 600	4 900	9 500	6 900	6 300	8 200	7 300
2.Vj	7 700	4 800	9 500	6 800	6 300	8 200	7 300
3.Vj	7 700	4 800	9 500	6 800	6 300	8 200	7 400
4.Vj	7 700	4 900	9 700	6 700	6 300	8 200	7 300
1999 1.Vj	7 700	5 000	9 600	6 800	6 300	8 100	7 300
2.Vj	7 800	5 000	9 800	6 900	6 400	8 300	7 500
3.Vj	7 800	4 900	9 700	6 900	6 400	8 200	7 500
4.Vj	7 800	5 000	9 800	6 900	6 400	8 200	7 500
2000 1.Vj	7 900	5 000	10 100	7 000	6 400	8 300	7 500
2.Vj	7 900	5 100	10 200	7 000	6 400	8 300	7 500
3.Vj	7 900	5 100	10 100	6 900	6 400	8 400	7 600
4.Vj	7 900	5 100	10 100	7 000	6 500	8 400	7 600
2001 1.Vj	8 000	5 100	10 300	7 100	6 500	8 400	7 600
2.Vj	8 000	5 100	10 300	7 100	6 500	8 500	7 600
3.Vj	8 000	5 100	10 300	7 100	6 600	8 500	7 600
4.Vj	8 100	5 200	10 300	7 200	6 600	8 500	7 700
2002 1.Vj	8 100	5 200	10 400	7 200	6 600	8 500	7 700
2.Vj	8 100	5 200	10 500	7 200	6 600	8 500	7 700
3.Vj	8 200	5 200	10 600	7 300	6 700	8 600	7 800
4.Vj	8 200	5 300	10 500	7 200	6 700	8 700	7 800
2003 1.Vj	8 300	5 300	10 700	7 200	6 800	8 700	7 900
Veränderung gegenüber dem Vorquartal in %							
1998 1.Vj	0,1	0,8	0,3	2,3	0,0	0,4	- 0,2
2.Vj	0,3	- 0,8	0,6	- 1,7	- 0,3	- 0,3	0,7
3.Vj	0,3	0,1	0,2	- 0,5	0,3	0,6	0,4
4.Vj	0,3	0,4	1,6	- 0,5	0,1	- 0,1	- 0,3
1999 1.Vj	- 0,4	1,9	- 0,6	1,6	0,2	- 1,1	- 0,2
2.Vj	1,7	0,2	1,2	0,9	1,1	1,9	2,4
3.Vj	- 0,5	- 1,4	- 0,3	- 0,7	- 0,5	- 1,5	- 0,2
4.Vj	0,2	2,7	0,6	0,5	0,0	0,3	- 0,0
2000 1.Vj	1,1	- 0,0	2,8	1,8	0,9	1,1	- 0,4
2.Vj	0,5	0,8	1,0	- 0,7	0,3	0,7	0,0
3.Vj	0,4	1,3	- 0,2	- 0,9	- 0,2	0,3	1,8
4.Vj	0,1	- 0,4	- 0,1	1,5	0,4	0,1	- 0,4
2001 1.Vj	0,9	- 1,0	1,9	1,0	1,0	0,4	0,2
2.Vj	0,4	1,3	0,3	0,2	0,4	0,8	- 0,2
3.Vj	0,1	0,4	- 0,7	- 0,2	0,3	0,1	0,9
4.Vj	0,3	0,4	- 0,2	1,2	0,2	0,3	0,7
2002 1.Vj	0,5	0,4	1,0	0,7	0,7	0,3	0,4
2.Vj	0,4	- 0,4	1,0	- 0,2	- 0,1	0,1	0,2
3.Vj	0,8	- 0,2	1,0	0,9	1,2	0,9	0,4
4.Vj	- 0,1	2,0	- 0,9	- 1,0	0,2	0,7	0,2
2003 1.Vj	1,1	0,6	2,3	0,2	1,0	0,3	1,2

*) Arbeitnehmerentgelt je Arbeitnehmer im Inland.

2.2.9 Lohnstückkosten *)

Saisonbereinigte Ergebnisse nach Census X-12-ARIMA

Vierteljahr	Insgesamt	Land- und Forstwirtschaft, Fischerei	Produzierendes Gewerbe ohne Baugewerbe	Baugewerbe	Handel, Gastgewerbe und Verkehr	Finanzierung, Vermietung und Unternehmensdienstleister	Öffentliche und private Dienstleister
	1	2	3	4	5	6	7
	%						
1998 1.Vj	60,6	83,2	73,7	74,7	74,9	30,9	81,6
2.Vj	61,5	82,1	75,2	75,4	76,3	31,2	82,5
3.Vj	61,8	82,6	75,3	75,7	76,4	31,5	83,3
4.Vj	62,2	81,5	77,2	76,1	77,1	31,4	83,5
1999 1.Vj	61,4	81,0	77,7	74,2	72,6	31,4	83,2
2.Vj	62,6	79,5	78,4	76,5	74,4	32,2	85,5
3.Vj	61,9	78,3	77,0	73,7	73,4	31,9	85,0
4.Vj	61,6	80,0	76,3	74,3	73,3	32,2	85,0
2000 1.Vj	62,1	80,5	78,3	75,9	72,4	32,5	84,3
2.Vj	62,0	81,2	78,0	75,4	71,8	33,1	84,1
3.Vj	62,4	81,6	76,9	74,2	71,7	33,5	85,9
4.Vj	62,6	80,9	77,1	75,2	72,0	33,7	85,5
2001 1.Vj	62,8	79,8	77,0	78,0	71,7	33,8	85,5
2.Vj	63,1	80,3	78,7	76,6	71,7	34,1	85,4
3.Vj	63,2	80,4	78,6	75,7	71,8	34,1	85,8
4.Vj	63,5	80,5	79,4	75,9	71,7	34,1	86,3
2002 1.Vj	63,6	82,1	78,4	76,2	72,1	34,1	86,8
2.Vj	63,6	82,2	78,2	78,3	71,8	34,0	86,7
3.Vj	63,7	81,5	78,4	78,3	72,2	34,2	87,0
4.Vj	63,5	81,8	77,5	75,9	71,6	34,4	87,2
2003 1.Vj	64,1	81,6	77,2	77,9	72,3	34,5	88,5
	Veränderung gegenüber dem Vorquartal in %						
1998 1.Vj	-0,6	-0,1	-0,0	0,3	-2,4	0,8	-0,3
2.Vj	1,5	-1,4	2,1	1,0	1,9	1,0	1,1
3.Vj	0,5	0,7	0,1	0,4	0,1	0,8	0,9
4.Vj	0,6	-1,3	2,6	0,5	1,0	-0,2	0,3
1999 1.Vj	-1,3	-0,6	0,6	-2,5	-5,9	-0,2	-0,3
2.Vj	2,0	-1,9	0,9	3,1	2,5	2,7	2,7
3.Vj	-1,2	-1,5	-1,7	-3,6	-1,2	-0,9	-0,6
4.Vj	-0,5	2,1	-0,9	0,8	-0,2	0,9	-0,0
2000 1.Vj	0,9	0,7	2,6	2,1	-1,2	1,0	-0,9
2.Vj	-0,1	0,9	-0,4	-0,6	-0,8	1,6	-0,2
3.Vj	0,6	0,4	-1,5	-1,6	-0,0	1,3	2,1
4.Vj	0,3	-0,9	0,3	1,4	0,4	0,8	-0,4
2001 1.Vj	0,3	-1,4	-0,1	3,7	-0,4	0,2	-0,0
2.Vj	0,5	0,7	2,2	-1,8	-0,1	1,0	-0,2
3.Vj	0,1	0,1	-0,2	-1,2	0,1	-0,0	0,5
4.Vj	0,5	0,1	1,0	0,3	-0,1	-0,1	0,7
2002 1.Vj	0,1	2,0	-1,2	0,4	0,5	-0,1	0,5
2.Vj	0,1	0,2	-0,3	2,8	-0,4	-0,3	-0,1
3.Vj	0,2	-0,9	0,3	-0,0	0,5	0,8	0,4
4.Vj	-0,4	0,3	-1,2	-3,1	-0,7	0,5	0,3
2003 1.Vj	0,9	-0,2	-0,3	2,6	0,9	0,2	1,5

*) Lohnkosten (Arbeitnehmerentgelt je Arbeitnehmer) in Relation zur Arbeitsproduktivität (Bruttoinlandsprodukt bzw. Bruttowertschöpfung in Preisen von 1995 je Erwerbstätigen). Kalendereinfluß bei Bruttoinlandsprodukt bzw. Bruttowertschöpfung ausgeschaltet.

2.3 Tabellen zur Verwendung des Bruttoinlandsprodukts
2.3.1 Verwendung des Bruttoinlandsprodukts in jeweiligen Preisen
Saison- und kalenderbereinigte Ergebnisse nach Census X-12-ARIMA

Vierteljahr	Bruttoinlands- produkt	Inländische Verwendung					Außenbeitrag (Exporte minus Importe)
		insgesamt	Konsum	Bruttoinvestitionen			
				zusammen	Bruttoanlage- investitionen	Vorratsverän- derungen und Nettozugang an Wertsachen	
1	2	3	4	5	6	7	
Mrd. EUR							
1998 1.Vj	480,45	474,16	368,24	105,92	103,63	2,29	6,29
2.Vj	480,32	472,83	368,11	104,72	102,44	2,28	7,49
3.Vj	483,27	475,54	370,21	105,33	103,33	2,00	7,73
4.Vj	483,16	476,03	373,43	102,60	102,19	0,41	7,13
1999 1.Vj	488,99	485,96	380,50	105,46	104,44	1,02	3,03
2.Vj	488,89	485,14	380,18	104,96	104,93	0,03	3,75
3.Vj	495,34	491,43	384,10	107,33	107,19	0,14	3,91
4.Vj	500,06	494,94	388,00	106,94	106,88	0,06	5,12
2000 1.Vj	502,48	498,38	389,97	108,41	108,22	0,19	4,10
2.Vj	507,96	505,10	394,30	110,80	109,57	1,23	2,86
3.Vj	509,44	508,37	395,97	112,40	110,72	1,68	1,07
4.Vj	509,31	509,49	398,08	111,41	109,89	1,52	-0,18
2001 1.Vj	516,36	508,90	403,59	105,31	106,75	-1,44	7,46
2.Vj	518,91	511,93	407,69	104,24	105,07	-0,83	6,98
3.Vj	516,98	506,90	407,55	99,35	103,57	-4,22	10,08
4.Vj	521,71	507,23	408,23	99,00	102,04	-3,04	14,48
2002 1.Vj	525,31	504,57	409,53	95,04	100,21	-5,17	20,74
2.Vj	526,65	506,78	411,12	95,66	96,51	-0,85	19,87
3.Vj	529,75	507,20	412,51	94,69	96,11	-1,42	22,55
4.Vj	530,27	509,73	413,17	96,56	96,81	-0,25	20,54
2003 1.Vj	531,87	513,24	418,16	95,08	95,20	-0,12	18,63
Veränderung gegenüber dem Vorquartal							
in %				in Mrd. EUR			
1998 1.Vj	1,1	1,8	1,4	3,2	1,6	1,73	-2,94
2.Vj	-0,0	-0,3	-0,0	-1,1	-1,1	-0,01	1,20
3.Vj	0,6	0,6	0,6	0,6	0,9	-0,28	0,24
4.Vj	-0,0	0,1	0,9	-2,6	-1,1	-1,59	-0,60
1999 1.Vj	1,2	2,1	1,9	2,8	2,2	0,61	-4,10
2.Vj	-0,0	-0,2	-0,1	-0,5	0,5	-0,99	0,72
3.Vj	1,3	1,3	1,0	2,3	2,2	0,11	0,16
4.Vj	1,0	0,7	1,0	-0,4	-0,3	-0,08	1,21
2000 1.Vj	0,5	0,7	0,5	1,4	1,3	0,13	-1,02
2.Vj	1,1	1,3	1,1	2,2	1,2	1,04	-1,24
3.Vj	0,3	0,6	0,4	1,4	1,0	0,45	-1,79
4.Vj	-0,0	0,2	0,5	-0,9	-0,7	-0,16	-1,25
2001 1.Vj	1,4	-0,1	1,4	-5,5	-2,9	-2,96	7,64
2.Vj	0,5	0,6	1,0	-1,0	-1,6	0,61	-0,48
3.Vj	-0,4	-1,0	-0,0	-4,7	-1,4	-3,39	3,10
4.Vj	0,9	0,1	0,2	-0,4	-1,5	1,18	4,40
2002 1.Vj	0,7	-0,5	0,3	-4,0	-1,8	-2,13	6,26
2.Vj	0,3	0,4	0,4	0,7	-3,7	4,32	-0,87
3.Vj	0,6	0,1	0,3	-1,0	-0,4	-0,57	2,68
4.Vj	0,1	0,5	0,2	2,0	0,7	1,17	-2,01
2003 1.Vj	0,3	0,7	1,2	-1,5	-1,7	0,13	-1,91

2.3.2 Verwendung des Bruttoinlandsprodukts in Preisen von 1995

Saison- und kalenderbereinigte Ergebnisse nach Census X-12-ARIMA

Vierteljahr	Bruttoinlands- produkt	Inländische Verwendung					Außenbeitrag (Exporte minus Importe)
		insgesamt	Konsum	Bruttoinvestitionen			
				zusammen	Bruttoanlage- investitionen	Vorratsverän- derungen und Nettozugang an Wertsachen	
1	2	3	4	5	6	7	
Mrd. EUR							
1998 1.Vj	470,05	462,02	357,10	104,92	104,23	0,69	8,03
2.Vj	467,19	458,64	355,27	103,37	102,92	0,45	8,55
3.Vj	468,30	461,81	357,11	104,70	103,99	0,71	6,49
4.Vj	468,81	463,56	360,92	102,64	103,01	-0,37	5,25
1999 1.Vj	474,18	473,40	368,22	105,18	105,73	-0,55	0,78
2.Vj	472,05	469,04	364,80	104,24	106,47	-2,23	3,01
3.Vj	478,97	474,68	368,00	106,68	108,88	-2,20	4,29
4.Vj	484,50	478,01	370,74	107,27	108,44	-1,17	6,49
2000 1.Vj	488,08	479,91	371,46	108,45	109,66	-1,21	8,17
2.Vj	493,28	484,43	374,88	109,55	110,65	-1,10	8,85
3.Vj	493,51	484,36	373,89	110,47	111,66	-1,19	9,15
4.Vj	493,82	484,98	374,24	110,74	110,50	0,24	8,84
2001 1.Vj	496,78	482,90	377,78	105,12	107,71	-2,59	13,88
2.Vj	496,67	483,24	379,95	103,29	105,99	-2,70	13,43
3.Vj	495,73	477,20	379,17	98,03	104,14	-6,11	18,53
4.Vj	494,22	477,33	378,58	98,75	102,79	-4,04	16,89
2002 1.Vj	495,68	471,65	377,26	94,39	100,79	-6,40	24,03
2.Vj	496,43	473,28	378,31	94,97	97,29	-2,32	23,15
3.Vj	497,95	472,95	379,53	93,42	97,14	-3,72	25,00
4.Vj	497,79	475,23	379,25	95,98	97,95	-1,97	22,56
2003 1.Vj	496,66	475,86	381,12	94,74	96,24	-1,50	20,80
Veränderung gegenüber dem Vorquartal in %							
1998 1.Vj	1,0	1,8	1,6	2,8	1,6	0,3	-0,8
2.Vj	-0,6	-0,7	-0,5	-1,5	-1,3	-0,1	0,1
3.Vj	0,2	0,7	0,5	1,3	1,0	0,1	-0,4
4.Vj	0,1	0,4	1,1	-2,0	-0,9	-0,2	-0,3
1999 1.Vj	1,1	2,1	2,0	2,5	2,6	-0,0	-1,0
2.Vj	-0,4	-0,9	-0,9	-0,9	0,7	-0,4	0,5
3.Vj	1,5	1,2	0,9	2,3	2,3	0,0	0,3
4.Vj	1,2	0,7	0,7	0,6	-0,4	0,2	0,5
2000 1.Vj	0,7	0,4	0,2	1,1	1,1	-0,0	0,3
2.Vj	1,1	0,9	0,9	1,0	0,9	0,0	0,1
3.Vj	0,0	-0,0	-0,3	0,8	0,9	-0,0	0,1
4.Vj	0,1	0,1	0,1	0,2	-1,0	0,3	-0,1
2001 1.Vj	0,6	-0,4	0,9	-5,1	-2,5	-0,6	1,0
2.Vj	-0,0	0,1	0,6	-1,7	-1,6	-0,0	-0,1
3.Vj	-0,2	-1,2	-0,2	-5,1	-1,7	-0,7	1,0
4.Vj	-0,3	0,0	-0,2	0,7	-1,3	0,4	-0,3
2002 1.Vj	0,3	-1,2	-0,3	-4,4	-1,9	-0,5	1,4
2.Vj	0,2	0,3	0,3	0,6	-3,5	0,8	-0,2
3.Vj	0,3	-0,1	0,3	-1,6	-0,2	-0,3	0,4
4.Vj	-0,0	0,5	-0,1	2,7	0,8	0,4	-0,5
2003 1.Vj	-0,2	0,1	0,5	-1,3	-1,7	0,1	-0,4
Wachstumsbeitrag zum BIP in %-Punkten							

2.3.3 Konsum in jeweiligen Preisen

Saison- und kalenderbereinigte Ergebnisse nach Census X-12-ARIMA

Vierteljahr	Insgesamt (Sp.2+5 oder 7+8)	Konsumausgaben (Ausgabenkonzept)					Konsum (Verbrauchskonzept)	
		Private Konsumausgaben			Staat		Individual- konsum (Sp.2+6)	Kollektiv- konsum (Sp.5-6)
		zusammen	Private Haushalte	Private Organisa- tionen o.E.	zusammen	darunter: Individual- konsum		
							1	2
Mrd. EUR								
1998 1.Vj	368,24	276,30	267,98	8,32	91,94	54,12	330,42	37,82
2.Vj	368,11	275,51	266,66	8,85	92,60	53,89	329,40	38,71
3.Vj	370,21	277,73	269,09	8,64	92,48	53,46	331,19	39,02
4.Vj	373,43	280,91	272,01	8,90	92,52	53,85	334,76	38,67
1999 1.Vj	380,50	286,55	277,60	8,95	93,95	55,04	341,59	38,91
2.Vj	380,18	286,05	276,17	9,88	94,13	54,62	340,67	39,51
3.Vj	384,10	288,95	279,72	9,23	95,15	54,79	343,74	40,36
4.Vj	388,00	292,43	282,93	9,50	95,57	55,41	347,84	40,16
2000 1.Vj	389,97	293,59	284,10	9,49	96,38	56,37	349,96	40,01
2.Vj	394,30	298,14	288,31	9,83	96,16	56,10	354,24	40,06
3.Vj	395,97	299,68	289,71	9,97	96,29	55,46	355,14	40,83
4.Vj	398,08	299,67	289,68	9,99	98,41	57,83	357,50	40,58
2001 1.Vj	403,59	305,15	295,13	10,02	98,44	57,68	362,83	40,76
2.Vj	407,69	309,53	299,30	10,23	98,16	57,41	366,94	40,75
3.Vj	407,55	309,67	299,38	10,29	97,88	57,52	367,19	40,36
4.Vj	408,23	309,19	298,82	10,37	99,04	57,66	366,85	41,38
2002 1.Vj	409,53	309,27	298,70	10,57	100,26	58,86	368,13	41,40
2.Vj	411,12	310,09	299,43	10,66	101,03	59,56	369,65	41,47
3.Vj	412,51	311,55	300,94	10,61	100,96	59,55	371,10	41,41
4.Vj	413,17	312,63	302,12	10,51	100,54	59,42	372,05	41,12
2003 1.Vj	418,16	316,72	305,59	11,13	101,44	59,86	376,58	41,58
Veränderung gegenüber dem Vorquartal in %								
1998 1.Vj	1,4	1,3	1,3	2,6	1,4	4,5	1,8	- 2,6
2.Vj	- 0,0	- 0,3	- 0,5	6,4	0,7	- 0,4	- 0,3	2,4
3.Vj	0,6	0,8	0,9	- 2,4	- 0,1	- 0,8	0,5	0,8
4.Vj	0,9	1,1	1,1	3,0	0,0	0,7	1,1	- 0,9
1999 1.Vj	1,9	2,0	2,1	0,6	1,5	2,2	2,0	0,6
2.Vj	- 0,1	- 0,2	- 0,5	10,4	0,2	- 0,8	- 0,3	1,5
3.Vj	1,0	1,0	1,3	- 6,6	1,1	0,3	0,9	2,2
4.Vj	1,0	1,2	1,1	2,9	0,4	1,1	1,2	- 0,5
2000 1.Vj	0,5	0,4	0,4	- 0,1	0,8	1,7	0,6	- 0,4
2.Vj	1,1	1,5	1,5	3,6	- 0,2	- 0,5	1,2	0,1
3.Vj	0,4	0,5	0,5	1,4	0,1	- 1,1	0,3	1,9
4.Vj	0,5	- 0,0	- 0,0	0,2	2,2	4,3	0,7	- 0,6
2001 1.Vj	1,4	1,8	1,9	0,3	0,0	- 0,3	1,5	0,4
2.Vj	1,0	1,4	1,4	2,1	- 0,3	- 0,5	1,1	- 0,0
3.Vj	- 0,0	0,0	0,0	0,6	- 0,3	0,2	0,1	- 1,0
4.Vj	0,2	- 0,2	- 0,2	0,8	1,2	0,2	- 0,1	2,5
2002 1.Vj	0,3	0,0	- 0,0	1,9	1,2	2,1	0,3	0,0
2.Vj	0,4	0,3	0,2	0,9	0,8	1,2	0,4	0,2
3.Vj	0,3	0,5	0,5	- 0,5	- 0,1	- 0,0	0,4	- 0,1
4.Vj	0,2	0,3	0,4	- 0,9	- 0,4	- 0,2	0,3	- 0,7
2003 1.Vj	1,2	1,3	1,1	5,9	0,9	0,7	1,2	1,1

2.3.4 Konsum in Preisen von 1995

Saison- und kalenderbereinigte Ergebnisse nach Census X-12-ARIMA

Vierteljahr	Insgesamt (Sp.2+5 oder 7+8)	Konsumausgaben (Ausgabenkonzept)				Konsum (Verbrauchskonzept)		
		Private Konsumausgaben			Staat		Individual- konsum (Sp.2+6)	Kollektiv- konsum (Sp.5-6)
		zusammen	Private Haushalte	Private Organisa- tionen o.E.	zusammen	darunter: Individual- konsum		
1	2	3	4	5	6	7	8	
Mrd. EUR								
1998 1.Vj	357,10	264,74	256,51	8,23	92,36	55,24	319,98	37,12
2.Vj	355,27	262,44	254,30	8,14	92,83	55,12	317,56	37,71
3.Vj	357,11	264,14	256,25	7,89	92,97	55,02	319,16	37,95
4.Vj	360,92	267,75	259,25	8,50	93,17	55,55	323,30	37,62
1999 1.Vj	368,22	274,38	265,82	8,56	93,84	56,03	330,41	37,81
2.Vj	364,80	271,60	263,01	8,59	93,20	55,28	326,88	37,92
3.Vj	368,00	274,24	265,51	8,73	93,76	55,17	329,41	38,59
4.Vj	370,74	276,56	267,80	8,76	94,18	55,82	332,38	38,36
2000 1.Vj	371,46	276,64	267,96	8,68	94,82	56,65	333,29	38,17
2.Vj	374,88	280,36	271,38	8,98	94,52	56,33	336,69	38,19
3.Vj	373,89	279,71	270,83	8,88	94,18	55,68	335,39	38,50
4.Vj	374,24	278,15	269,26	8,89	96,09	57,91	336,06	38,18
2001 1.Vj	377,78	282,06	273,18	8,88	95,72	57,56	339,62	38,16
2.Vj	379,95	284,42	275,34	9,08	95,53	57,25	341,67	38,28
3.Vj	379,17	283,84	274,82	9,02	95,33	57,25	341,09	38,08
4.Vj	378,58	282,52	273,57	8,95	96,06	57,26	339,78	38,80
2002 1.Vj	377,26	280,55	271,41	9,14	96,71	58,33	338,88	38,38
2.Vj	378,31	281,03	271,79	9,24	97,28	58,90	339,93	38,38
3.Vj	379,53	282,04	272,90	9,14	97,49	59,00	341,04	38,49
4.Vj	379,25	282,20	273,14	9,06	97,05	59,00	341,20	38,05
2003 1.Vj	381,12	283,94	274,70	9,24	97,18	59,13	343,07	38,05
Veränderung gegenüber dem Vorquartal in %								
1998 1.Vj	1,6	1,4	1,3	5,8	2,0	4,6	1,9	- 1,6
2.Vj	- 0,5	- 0,9	- 0,9	- 1,1	0,5	- 0,2	- 0,8	1,6
3.Vj	0,5	0,6	0,8	- 3,1	0,2	- 0,2	0,5	0,6
4.Vj	1,1	1,4	1,2	7,7	0,2	1,0	1,3	- 0,9
1999 1.Vj	2,0	2,5	2,5	0,7	0,7	0,9	2,2	0,5
2.Vj	- 0,9	- 1,0	- 1,1	0,4	- 0,7	- 1,3	- 1,1	0,3
3.Vj	0,9	1,0	1,0	1,6	0,6	- 0,2	0,8	1,8
4.Vj	0,7	0,8	0,9	0,3	0,4	1,2	0,9	- 0,6
2000 1.Vj	0,2	0,0	0,1	- 0,9	0,7	1,5	0,3	- 0,5
2.Vj	0,9	1,3	1,3	3,5	- 0,3	- 0,6	1,0	0,1
3.Vj	- 0,3	- 0,2	- 0,2	- 1,1	- 0,4	- 1,2	- 0,4	0,8
4.Vj	0,1	- 0,6	- 0,6	0,1	2,0	4,0	0,2	- 0,8
2001 1.Vj	0,9	1,4	1,5	- 0,1	- 0,4	- 0,6	1,1	- 0,1
2.Vj	0,6	0,8	0,8	2,3	- 0,2	- 0,5	0,6	0,3
3.Vj	- 0,2	- 0,2	- 0,2	- 0,7	- 0,2	0,0	- 0,2	- 0,5
4.Vj	- 0,2	- 0,5	- 0,5	- 0,8	0,8	0,0	- 0,4	1,9
2002 1.Vj	- 0,3	- 0,7	- 0,8	2,1	0,7	1,9	- 0,3	- 1,1
2.Vj	0,3	0,2	0,1	1,1	0,6	1,0	0,3	0,0
3.Vj	0,3	0,4	0,4	- 1,1	0,2	0,2	0,3	0,3
4.Vj	- 0,1	0,1	0,1	- 0,9	- 0,5	0,0	0,0	- 1,1
2003 1.Vj	0,5	0,6	0,6	2,0	0,1	0,2	0,5	0,0

2.3.5 Bruttoanlageinvestitionen in jeweiligen Preisen

Saison- und kalenderbereinigte Ergebnisse nach Census X-12-ARIMA

Vierteljahr	Insgesamt	Ausrüstungsinvestitionen			Bauinvestitionen					Sonstige Anlagen 2)
		zusammen	Maschinen u. Geräte 1)	Fahrzeuge	zusammen	Wohn- bauten	Nichtwohnbauten			
							zusammen	Hochbau	Tiefbau	
1	2	3	4	5	6	7	8	9	10	
Mrd. EUR										
1998 1.Vj	103,63	36,52	28,21	8,31	62,39	36,22	26,17	4,72
2.Vj	102,44	37,05	28,26	8,79	60,53	35,45	25,08	4,86
3.Vj	103,33	37,72	28,25	9,47	60,64	35,55	25,09	4,97
4.Vj	102,19	38,18	28,12	10,06	58,99	34,84	24,15	5,02
1999 1.Vj	104,44	39,02	28,77	10,25	60,31	35,42	24,89	5,11
2.Vj	104,93	39,03	29,72	9,31	60,60	35,61	24,99	5,30
3.Vj	107,19	40,03	30,08	9,95	61,75	36,37	25,38	5,41
4.Vj	106,88	40,09	30,74	9,35	61,26	36,07	25,19	5,53
2000 1.Vj	108,22	41,93	31,45	10,48	60,70	35,59	25,11	5,59
2.Vj	109,57	43,53	32,11	11,42	60,42	35,60	24,82	5,62
3.Vj	110,72	45,23	33,49	11,74	59,79	35,20	24,59	5,70
4.Vj	109,89	45,07	34,16	10,91	58,94	34,36	24,58	5,88
2001 1.Vj	106,75	43,75	33,48	10,27	57,16	33,13	24,03	5,84
2.Vj	105,07	42,26	32,44	9,82	56,94	32,95	23,99	5,87
3.Vj	103,57	41,06	31,25	9,81	56,55	32,82	23,73	5,96
4.Vj	102,04	40,03	30,55	9,48	55,95	32,51	23,44	6,06
2002 1.Vj	100,21	38,57	55,66	32,35	23,31	5,98
2.Vj	96,51	37,89	52,63	30,48	22,15	5,99
3.Vj	96,11	37,40	52,65	30,51	22,14	6,06
4.Vj	96,81	37,83	52,88	30,81	22,07	6,10
2003 1.Vj	95,20	38,00	51,20	29,89	21,31	6,00
Veränderung gegenüber dem Vorquartal in %										
1998 1.Vj	1,6	2,9	5,7	-5,5	0,8	1,3	-0,0	1,7
2.Vj	-1,1	1,5	0,2	5,8	-3,0	-2,1	-4,2	3,0
3.Vj	0,9	1,8	-0,0	7,7	0,2	0,3	0,0	2,3
4.Vj	-1,1	1,2	-0,5	6,2	-2,7	-2,0	-3,7	1,0
1999 1.Vj	2,2	2,2	2,3	1,9	2,2	1,7	3,1	1,8
2.Vj	0,5	0,0	3,3	-9,2	0,5	0,5	0,4	3,7
3.Vj	2,2	2,6	1,2	6,9	1,9	2,1	1,6	2,1
4.Vj	-0,3	0,1	2,2	-6,0	-0,8	-0,8	-0,7	2,2
2000 1.Vj	1,3	4,6	2,3	12,1	-0,9	-1,3	-0,3	1,1
2.Vj	1,2	3,8	2,1	9,0	-0,5	0,0	-1,2	0,5
3.Vj	1,0	3,9	4,3	2,8	-1,0	-1,1	-0,9	1,4
4.Vj	-0,7	-0,4	2,0	-7,1	-1,4	-2,4	-0,0	3,2
2001 1.Vj	-2,9	-2,9	-2,0	-5,9	-3,0	-3,6	-2,2	-0,7
2.Vj	-1,6	-3,4	-3,1	-4,4	-0,4	-0,5	-0,2	0,5
3.Vj	-1,4	-2,8	-3,7	-0,1	-0,7	-0,4	-1,1	1,5
4.Vj	-1,5	-2,5	-2,2	-3,4	-1,1	-0,9	-1,2	1,7
2002 1.Vj	-1,8	-3,6	-0,5	-0,5	-0,6	-1,3
2.Vj	-3,7	-1,8	-5,4	-5,8	-5,0	0,2
3.Vj	-0,4	-1,3	0,0	0,1	-0,0	1,2
4.Vj	0,7	1,1	0,4	1,0	-0,3	0,7
2003 1.Vj	-1,7	0,4	-3,2	-3,0	-3,4	-1,6

1) Einschl. Textilien, Bekleidung, Leder-, Holz-, Kunststoff-, Glas-, Keramik- und Eisenwaren, Verlagserzeugnisse. – 2) Nutztiere und Nutzpflanzungen, immaterielle Anlagegüter, Grundstücksübertragungskosten für un bebauten Grund und Boden.

2.3.6 Bruttoanlageinvestitionen in Preisen von 1995

Saison- und kalenderbereinigte Ergebnisse nach Census X-12-ARIMA

Vierteljahr	insgesamt	Ausrüstungsinvestitionen			Bauinvestitionen					Sonstige Anlagen 2)
		zusammen	Maschinen u. Geräte 1)	Fahrzeuge	zusammen	Wohnbauten	Nichtwohnbauten			
							zusammen	Hochbau	Tiefbau	
1	2	3	4	5	6	7	8	9	10	
Mrd. EUR										
1998 1.Vj	104,23	36,32	28,29	8,03	63,00	36,43	26,57	4,91
2.Vj	102,92	36,87	28,46	8,41	60,98	35,45	25,53	5,07
3.Vj	103,99	37,60	28,59	9,01	61,18	35,59	25,59	5,21
4.Vj	103,01	38,18	28,67	9,51	59,56	34,91	24,65	5,27
1999 1.Vj	105,73	39,08	29,36	9,72	61,15	35,64	25,51	5,50
2.Vj	106,47	39,12	30,37	8,75	61,60	35,83	25,77	5,75
3.Vj	108,88	40,32	31,00	9,32	62,65	36,54	26,11	5,91
4.Vj	108,44	40,36	31,70	8,66	62,01	36,15	25,86	6,07
2000 1.Vj	109,66	42,15	32,38	9,77	61,36	35,73	25,63	6,15
2.Vj	110,65	43,49	32,86	10,63	60,98	35,68	25,30	6,18
3.Vj	111,66	45,08	34,35	10,73	60,27	35,23	25,04	6,31
4.Vj	110,50	44,71	34,88	9,83	59,25	34,32	24,93	6,54
2001 1.Vj	107,71	43,73	34,41	9,32	57,48	33,05	24,43	6,50
2.Vj	105,99	42,13	33,34	8,79	57,29	32,91	24,38	6,57
3.Vj	104,14	40,59	31,92	8,67	56,90	32,79	24,11	6,65
4.Vj	102,79	39,66	31,41	8,25	56,40	32,55	23,85	6,73
2002 1.Vj	100,79	38,08	56,03	32,24	23,79	6,68
2.Vj	97,29	37,53	53,04	30,45	22,59	6,72
3.Vj	97,14	37,27	53,06	30,44	22,62	6,81
4.Vj	97,95	37,80	53,26	30,81	22,45	6,89
2003 1.Vj	96,24	37,91	51,52	29,74	21,78	6,81
Veränderung gegenüber dem Vorquartal in %										
1998 1.Vj	1,6	2,9	5,6	- 5,6	0,8	1,6	- 0,3	2,3
2.Vj	- 1,3	1,5	0,6	4,7	- 3,2	- 2,7	- 3,9	3,3
3.Vj	1,0	2,0	0,5	7,1	0,3	0,4	0,2	2,8
4.Vj	- 0,9	1,5	0,3	5,5	- 2,6	- 1,9	- 3,7	1,2
1999 1.Vj	2,6	2,4	2,4	2,2	2,7	2,1	3,5	4,4
2.Vj	0,7	0,1	3,4	- 10,0	0,7	0,5	1,0	4,5
3.Vj	2,3	3,1	2,1	6,5	1,7	2,0	1,3	2,8
4.Vj	- 0,4	0,1	2,3	- 7,1	- 1,0	- 1,1	- 1,0	2,7
2000 1.Vj	1,1	4,4	2,1	12,8	- 1,0	- 1,2	- 0,9	1,3
2.Vj	0,9	3,2	1,5	8,8	- 0,6	- 0,1	- 1,3	0,5
3.Vj	0,9	3,7	4,5	0,9	- 1,2	- 1,3	- 1,0	2,1
4.Vj	- 1,0	- 0,8	1,5	- 8,4	- 1,7	- 2,6	- 0,4	3,6
2001 1.Vj	- 2,5	- 2,2	- 1,3	- 5,2	- 3,0	- 3,7	- 2,0	- 0,6
2.Vj	- 1,6	- 3,7	- 3,1	- 5,7	- 0,3	- 0,4	- 0,2	1,1
3.Vj	- 1,7	- 3,7	- 4,3	- 1,4	- 0,7	- 0,4	- 1,1	1,2
4.Vj	- 1,3	- 2,3	- 1,6	- 4,8	- 0,9	- 0,7	- 1,1	1,2
2002 1.Vj	- 1,9	- 4,0	- 0,7	- 1,0	- 0,3	- 0,7
2.Vj	- 3,5	- 1,4	- 5,3	- 5,6	- 5,0	0,6
3.Vj	- 0,2	- 0,7	0,0	- 0,0	0,1	1,3
4.Vj	0,8	1,4	0,4	1,2	- 0,8	1,2
2003 1.Vj	- 1,7	0,3	- 3,3	- 3,5	- 3,0	- 1,2

1) Einschl. Textilien, Bekleidung, Leder-, Holz-, Kunststoff-, Glas-, Keramik- und Eisenwaren, Verlagserzeugnisse. – 2) Nutztiere und Nutzpflanzen, immaterielle Anlagegüter, Grundstücksübertragungskosten für unbebauten Grund und Boden.

2.3.7 Exporte und Importe in jeweiligen Preisen
Saison- und kalenderbereinigte Ergebnisse nach Census X-12-ARIMA

Vierteljahr	Exporte			Importe			Außenbeitrag (Sp.1-4)
	insgesamt	Waren	Dienstleistungen	insgesamt	Waren	Dienstleistungen	
	1	2	3	4	5	6	
Mrd. EUR							
1998 1.Vj	139,73	121,81	17,92	133,44	105,54	27,90	6,29
2.Vj	141,90	124,04	17,86	134,41	106,08	28,33	7,49
3.Vj	140,23	121,19	19,04	132,50	103,79	28,71	7,73
4.Vj	136,96	119,13	17,83	129,83	101,11	28,72	7,13
1999 1.Vj	137,69	120,06	17,63	134,66	104,91	29,75	3,03
2.Vj	143,49	124,28	19,21	139,74	108,70	31,04	3,75
3.Vj	148,77	128,92	19,85	144,86	112,88	31,98	3,91
4.Vj	153,25	132,92	20,33	148,13	113,86	34,27	5,12
2000 1.Vj	161,34	139,68	21,66	157,24	122,69	34,55	4,10
2.Vj	167,39	146,18	21,21	164,53	129,06	35,47	2,86
3.Vj	173,11	150,90	22,21	172,04	136,59	35,45	1,07
4.Vj	183,50	160,06	23,44	183,68	145,45	38,23	-0,18
2001 1.Vj	183,26	159,84	23,42	175,80	136,76	39,04	7,46
2.Vj	182,80	159,87	22,93	175,82	137,79	38,03	6,98
3.Vj	181,35	161,36	19,99	171,27	134,27	37,00	10,08
4.Vj	182,32	158,15	24,17	167,84	129,85	37,99	14,48
2002 1.Vj	183,36	159,57	23,79	162,62	125,83	36,79	20,74
2.Vj	185,80	159,86	25,94	165,93	128,87	37,06	19,87
3.Vj	190,72	165,38	25,34	168,17	130,74	37,43	22,55
4.Vj	191,49	165,82	25,67	170,95	134,09	36,86	20,54
2003 1.Vj	193,42	166,72	26,70	174,79	136,54	38,25	18,63
Veränderung gegenüber dem Vorquartal							
in %							
							in Mrd. EUR
1998 1.Vj	1,5	2,2	-3,3	3,9	4,7	0,8	-2,94
2.Vj	1,6	1,8	-0,3	0,7	0,5	1,5	1,20
3.Vj	-1,2	-2,3	6,6	-1,4	-2,2	1,3	0,24
4.Vj	-2,3	-1,7	-6,4	-2,0	-2,6	0,0	-0,60
1999 1.Vj	0,5	0,8	-1,1	3,7	3,8	3,6	-4,10
2.Vj	4,2	3,5	9,0	3,8	3,6	4,3	0,72
3.Vj	3,7	3,7	3,3	3,7	3,8	3,0	0,16
4.Vj	3,0	3,1	2,4	2,3	0,9	7,2	1,21
2000 1.Vj	5,3	5,1	6,5	6,2	7,8	0,8	-1,02
2.Vj	3,7	4,7	-2,1	4,6	5,2	2,7	-1,24
3.Vj	3,4	3,2	4,7	4,6	5,8	-0,1	-1,79
4.Vj	6,0	6,1	5,5	6,8	6,5	7,8	-1,25
2001 1.Vj	-0,1	-0,1	-0,1	-4,3	-6,0	2,1	7,64
2.Vj	-0,3	0,0	-2,1	0,0	0,8	-2,6	-0,48
3.Vj	-0,8	0,9	-12,8	-2,6	-2,6	-2,7	3,10
4.Vj	0,5	-2,0	20,9	-2,0	-3,3	2,7	4,40
2002 1.Vj	0,6	0,9	-1,6	-3,1	-3,1	-3,2	6,26
2.Vj	1,3	0,2	9,0	2,0	2,4	0,7	-0,87
3.Vj	2,6	3,5	-2,3	1,3	1,5	1,0	2,68
4.Vj	0,4	0,3	1,3	1,7	2,6	-1,5	-2,01
2003 1.Vj	1,0	0,5	4,0	2,2	1,8	3,8	-1,91

2.3.8 Exporte und Importe in Preisen von 1995

Saison- und kalenderbereinigte Ergebnisse nach Census X-12-ARIMA

Vierteljahr	Exporte			Importe			Außenbeitrag (Sp.1-4)
	insgesamt	Waren	Dienstleistungen	insgesamt	Waren	Dienstleistungen	
	1	2	3	4	5	6	
Mrd. EUR							
1998 1.Vj	136,85	119,37	17,48	128,82	102,88	25,94	8,03
2.Vj	139,31	121,95	17,36	130,76	104,52	26,24	8,55
3.Vj	138,15	119,71	18,44	131,66	105,06	26,60	6,49
4.Vj	135,79	118,54	17,25	130,54	103,82	26,72	5,25
1999 1.Vj	137,19	120,11	17,08	136,41	108,70	27,71	0,78
2.Vj	142,78	124,26	18,52	139,77	111,12	28,65	3,01
3.Vj	147,59	128,48	19,11	143,30	113,88	29,42	4,29
4.Vj	151,14	131,58	19,56	144,65	113,16	31,49	6,49
2000 1.Vj	157,85	136,98	20,87	149,68	118,28	31,40	8,17
2.Vj	162,45	142,05	20,40	153,60	121,50	32,10	8,85
3.Vj	166,85	145,61	21,24	157,70	125,98	31,72	9,15
4.Vj	174,86	152,39	22,47	166,02	131,84	34,18	8,84
2001 1.Vj	174,73	152,42	22,31	160,85	125,96	34,89	13,88
2.Vj	173,84	152,14	21,70	160,41	126,67	33,74	13,43
3.Vj	175,60	153,36	22,24	157,07	124,01	33,06	18,53
4.Vj	173,92	151,18	22,74	157,03	123,11	33,92	16,89
2002 1.Vj	174,87	152,90	21,97	150,84	118,38	32,46	24,03
2.Vj	176,89	152,99	23,90	153,74	121,01	32,73	23,15
3.Vj	182,22	158,85	23,37	157,22	124,28	32,94	25,00
4.Vj	182,80	159,26	23,54	160,24	128,08	32,16	22,56
2003 1.Vj	184,10	159,92	24,18	163,30	130,30	33,00	20,80
Veränderung gegenüber dem Vorquartal							
in %							
							in Mrd. EUR
1998 1.Vj	1,4	2,1	-2,8	4,6	5,7	0,5	-3,79
2.Vj	1,8	2,2	-0,7	1,5	1,6	1,2	0,52
3.Vj	-0,8	-1,8	6,2	0,7	0,5	1,4	-2,06
4.Vj	-1,7	-1,0	-6,5	-0,9	-1,2	0,5	-1,24
1999 1.Vj	1,0	1,3	-1,0	4,5	4,7	3,7	-4,47
2.Vj	4,1	3,5	8,4	2,5	2,2	3,4	2,23
3.Vj	3,4	3,4	3,2	2,5	2,5	2,7	1,28
4.Vj	2,4	2,4	2,4	0,9	-0,6	7,0	2,20
2000 1.Vj	4,4	4,1	6,7	3,5	4,5	-0,3	1,68
2.Vj	2,9	3,7	-2,3	2,6	2,7	2,2	0,68
3.Vj	2,7	2,5	4,1	2,7	3,7	-1,2	0,30
4.Vj	4,8	4,7	5,8	5,3	4,7	7,8	-0,31
2001 1.Vj	-0,1	0,0	-0,7	-3,1	-4,5	2,1	5,04
2.Vj	-0,5	-0,2	-2,7	-0,3	0,6	-3,3	-0,45
3.Vj	1,0	0,8	2,5	-2,1	-2,1	-2,0	5,10
4.Vj	-1,0	-1,4	2,2	-0,0	-0,7	2,6	-1,64
2002 1.Vj	0,5	1,1	-3,4	-3,9	-3,8	-4,3	7,14
2.Vj	1,2	0,1	8,8	1,9	2,2	0,8	-0,88
3.Vj	3,0	3,8	-2,2	2,3	2,7	0,6	1,85
4.Vj	0,3	0,3	0,7	1,9	3,1	-2,4	-2,44
2003 1.Vj	0,7	0,4	2,7	1,9	1,7	2,6	-1,76

3 Ergebnisse nach BV4

3.1 Tabellen für die Gesamtwirtschaft

3.1.1 Bruttoinlandsprodukt und Bruttonationaleinkommen (Bruttosozialprodukt)

Saison- und kalenderbereinigte Ergebnisse nach BV4

Vierteljahr	Bruttoinlandsprodukt		Bruttonationaleinkommen (Bruttosozialprodukt)		Bruttoinlandsprodukt je Einwohner		Bruttonationaleinkommen je Einwohner	
	in jeweiligen Preisen	in Preisen von 1995	in jeweiligen Preisen	in Preisen von 1995	in jeweiligen Preisen	in Preisen von 1995	in jeweiligen Preisen	in Preisen von 1995
	1	2	3	4	5	6	7	8
	Mrd. EUR				EUR			
1998 1.Vj	481,18	469,25	478,61	467,82	5 900	5 700	5 800	5 700
2.Vj	481,98	468,83	477,89	465,19	5 900	5 700	5 800	5 700
3.Vj	483,86	469,50	479,43	465,15	5 900	5 700	5 800	5 700
4.Vj	484,95	470,57	480,67	465,19	5 900	5 700	5 900	5 700
1999 1.Vj	489,17	472,75	485,40	469,68	6 000	5 800	5 900	5 700
2.Vj	490,55	474,16	487,87	471,10	6 000	5 800	5 900	5 700
3.Vj	495,36	479,62	493,05	476,71	6 000	5 800	6 000	5 800
4.Vj	499,49	483,41	494,85	478,49	6 100	5 900	6 000	5 800
2000 1.Vj	503,11	488,63	499,62	484,15	6 100	5 900	6 100	5 900
2.Vj	506,88	492,82	503,86	489,73	6 200	6 000	6 100	6 000
3.Vj	508,38	493,34	505,13	490,83	6 200	6 000	6 100	6 000
4.Vj	510,63	494,88	509,83	494,47	6 200	6 000	6 200	6 000
2001 1.Vj	512,94	495,50	510,73	493,35	6 200	6 000	6 200	6 000
2.Vj	517,00	496,33	513,25	493,16	6 300	6 000	6 200	6 000
3.Vj	519,48	495,86	515,45	492,55	6 300	6 000	6 300	6 000
4.Vj	521,91	495,41	518,07	492,52	6 300	6 000	6 300	6 000
2002 1.Vj	524,88	495,88	521,14	493,26	6 400	6 000	6 300	6 000
2.Vj	526,35	495,97	524,22	494,80	6 400	6 000	6 400	6 000
3.Vj	529,52	498,14	528,96	498,26	6 400	6 000	6 400	6 000
4.Vj	531,39	498,52	529,39	498,03	6 400	6 000	6 400	6 000
2003 1.Vj	532,36	497,05	530,12	497,00	6 400	6 000	6 400	6 000
	Veränderung gegenüber dem Vorquartal in %							
1998 1.Vj	1,0	0,7	0,9	0,6	1,0	0,7	0,9	0,6
2.Vj	0,2	-0,1	-0,2	-0,6	0,2	-0,1	-0,1	-0,5
3.Vj	0,4	0,1	0,3	-0,0	0,4	0,2	0,3	0,0
4.Vj	0,2	0,2	0,3	0,0	0,2	0,2	0,3	-0,0
1999 1.Vj	0,9	0,5	1,0	1,0	0,8	0,4	1,0	0,9
2.Vj	0,3	0,3	0,5	0,3	0,2	0,3	0,5	0,3
3.Vj	1,0	1,2	1,1	1,2	0,9	1,1	1,0	1,1
4.Vj	0,8	0,8	0,4	0,4	0,8	0,8	0,3	0,3
2000 1.Vj	0,7	1,1	1,0	1,2	0,7	1,1	0,9	1,2
2.Vj	0,8	0,9	0,8	1,2	0,7	0,8	0,8	1,1
3.Vj	0,3	0,1	0,3	0,2	0,3	0,1	0,2	0,2
4.Vj	0,4	0,3	0,9	0,7	0,4	0,3	0,9	0,7
2001 1.Vj	0,5	0,1	0,2	-0,2	0,4	0,1	0,1	-0,3
2.Vj	0,8	0,2	0,5	-0,0	0,7	0,1	0,4	-0,1
3.Vj	0,5	-0,1	0,4	-0,1	0,4	-0,2	0,4	-0,2
4.Vj	0,5	-0,1	0,5	-0,0	0,4	-0,1	0,5	-0,1
2002 1.Vj	0,6	0,1	0,6	0,1	0,5	0,1	0,6	0,1
2.Vj	0,3	0,0	0,6	0,3	0,2	-0,0	0,6	0,3
3.Vj	0,6	0,4	0,9	0,7	0,6	0,4	0,9	0,7
4.Vj	0,4	0,1	0,1	-0,0	0,3	0,0	0,1	-0,1
2003 1.Vj	0,2	-0,3	0,1	-0,2	0,1	-0,3	0,1	-0,2

3.1.2 Inlandsprodukt, Nationaleinkommen und Volkseinkommen

Saisonbereinigte Ergebnisse nach BV4

Vierteljahr	Bruttoinlandsprodukt	Saldo der Primäreinkommen aus der übrigen Welt	Bruttonationaleinkommen (Bruttosozialprodukt)	Abschreibungen	Nettonationaleinkommen	Produktions- und Importabgaben abzgl. Subventionen 1)	Volkseinkommen		
							insgesamt	Arbeitnehmerentgelt (Inländer)	Unternehmens- und Vermögenseinkommen
	1	2	3	4	5	6	7	8	9
Mrd. EUR									
1998 1.Vj	480,21	- 2,67	477,54	70,65	406,88	45,29	361,60	254,80	106,80
2.Vj	479,69	- 4,05	475,65	71,16	404,49	47,41	357,08	256,41	100,67
3.Vj	484,36	- 3,56	480,80	71,52	409,27	47,34	361,94	258,71	103,23
4.Vj	485,84	- 3,00	482,84	71,88	410,96	47,76	363,20	260,62	102,57
1999 1.Vj	487,67	- 3,89	483,77	72,18	411,59	49,99	361,60	261,15	100,45
2.Vj	491,65	- 1,92	489,73	72,54	417,19	49,72	367,47	263,90	103,58
3.Vj	497,03	- 2,28	494,75	73,02	421,73	52,02	369,71	265,46	104,25
4.Vj	503,48	- 4,24	499,25	73,63	425,62	53,64	371,98	267,61	104,37
2000 1.Vj	505,28	- 1,56	503,73	74,47	429,26	52,44	376,81	271,49	105,33
2.Vj	507,37	- 3,17	504,20	75,27	428,94	53,06	375,87	273,55	102,33
3.Vj	509,26	- 3,47	505,79	75,90	429,89	52,10	377,79	276,12	101,67
4.Vj	509,39	- 1,67	507,71	76,69	431,02	51,72	379,30	277,68	101,62
2001 1.Vj	516,27	- 3,10	513,17	77,10	436,07	52,85	383,22	278,74	104,48
2.Vj	516,69	- 3,77	512,91	77,72	435,19	53,67	381,52	279,85	101,67
3.Vj	516,30	- 4,79	511,50	78,48	433,03	52,32	380,70	280,09	100,61
4.Vj	521,47	- 4,88	516,59	78,82	437,77	53,46	384,31	281,41	102,90
2002 1.Vj	521,25	- 4,61	516,65	79,36	437,29	53,47	383,82	281,54	102,28
2.Vj	526,28	- 3,14	523,14	79,62	443,52	52,87	390,65	281,98	108,66
3.Vj	531,05	- 0,41	530,64	79,64	450,99	56,71	394,28	283,33	110,95
4.Vj	529,09	- 1,42	527,67	79,89	447,78	55,19	392,59	283,11	109,48
2003 1.Vj	530,36	- 3,70	526,66	80,21	446,45	55,80	390,65	283,90	106,75
Veränderung gegenüber dem Vorquartal									
	in %	in Mrd. EUR				in %			
1998 1.Vj	1,4	- 0,23	1,3	0,6	1,4	- 0,9	1,7	0,8	4,2
2.Vj	- 0,1	- 1,37	- 0,4	0,7	- 0,6	4,7	- 1,3	0,6	- 5,7
3.Vj	1,0	0,49	1,1	0,5	1,2	- 0,2	1,4	0,9	2,5
4.Vj	0,3	0,56	0,4	0,5	0,4	0,9	0,3	0,7	- 0,6
1999 1.Vj	0,4	- 0,89	0,2	0,4	0,2	4,7	- 0,4	0,2	- 2,1
2.Vj	0,8	1,98	1,2	0,5	1,4	- 0,5	1,6	1,1	3,1
3.Vj	1,1	- 0,36	1,0	0,7	1,1	4,6	0,6	0,6	0,6
4.Vj	1,3	- 1,96	0,9	0,8	0,9	3,1	0,6	0,8	0,1
2000 1.Vj	0,4	2,68	0,9	1,1	0,9	- 2,2	1,3	1,4	0,9
2.Vj	0,4	- 1,61	0,1	1,1	- 0,1	1,2	- 0,2	0,8	- 2,8
3.Vj	0,4	- 0,30	0,3	0,8	0,2	- 1,8	0,5	0,9	- 0,6
4.Vj	0,0	1,79	0,4	1,0	0,3	- 0,7	0,4	0,6	- 0,1
2001 1.Vj	1,4	- 1,43	1,1	0,5	1,2	2,2	1,0	0,4	2,8
2.Vj	0,1	- 0,67	- 0,1	0,8	- 0,2	1,5	- 0,4	0,4	- 2,7
3.Vj	- 0,1	- 1,02	- 0,3	1,0	- 0,5	- 2,5	- 0,2	0,1	- 1,0
4.Vj	1,0	- 0,09	1,0	0,4	1,1	2,2	0,9	0,5	2,3
2002 1.Vj	- 0,0	0,28	0,0	0,7	- 0,1	0,0	- 0,1	0,0	- 0,6
2.Vj	1,0	1,47	1,3	0,3	1,4	- 1,1	1,8	0,2	6,2
3.Vj	0,9	2,73	1,4	0,0	1,7	7,3	0,9	0,5	2,1
4.Vj	- 0,4	- 1,01	- 0,6	0,3	- 0,7	- 2,7	- 0,4	- 0,1	- 1,3
2003 1.Vj	0,2	- 2,28	- 0,2	0,4	- 0,3	1,1	- 0,5	0,3	- 2,5

1) Vom Staat empfangene Abgaben bzw. vom Staat gezahlte Subventionen.

3.1.3 Verfügbares Einkommen der privaten Haushalte *) und seine Verwendung

Saisonbereinigte Ergebnisse nach BV4

Vierteljahr	Ausgabenkonzept		Verbrauchskonzept		Zunahme betrieblicher Versorgungsansprüche	Bezugsgröße für die Sparquote	Sparen	Sparquote (Sp.7 in % von 6)
	Verfügbares Einkommen	Private Konsumausgaben	Verfügbares Einkommen 1)	Individualkonsum 2)				
	1	2	3	4				
Mrd. EUR								
%								
1998 1.Vj	304,54	274,45	357,97	327,88	2,79	307,32	32,88	10,7
2.Vj	305,05	275,67	358,78	329,40	2,81	307,87	32,19	10,5
3.Vj	307,85	279,01	361,73	332,88	2,90	310,76	31,75	10,2
4.Vj	309,39	281,75	363,73	336,09	2,99	312,37	30,62	9,8
1999 1.Vj	312,38	285,20	366,79	339,61	2,65	315,03	29,83	9,5
2.Vj	315,28	287,23	369,93	341,87	2,89	318,17	30,94	9,7
3.Vj	318,70	290,01	374,08	345,39	2,91	321,61	31,60	9,8
4.Vj	324,17	294,22	379,50	349,54	2,97	327,14	32,92	10,1
2000 1.Vj	323,89	294,59	379,76	350,46	3,30	327,20	32,61	10,0
2.Vj	326,08	297,36	382,26	353,54	3,43	329,51	32,15	9,8
3.Vj	328,65	299,39	384,79	355,53	3,46	332,11	32,72	9,9
4.Vj	328,68	299,75	386,27	357,34	3,57	332,25	32,50	9,8
2001 1.Vj	335,85	305,52	393,21	362,88	3,54	339,39	33,87	10,0
2.Vj	339,19	308,06	396,60	365,47	3,52	342,72	34,66	10,1
3.Vj	338,93	308,10	396,84	366,00	3,62	342,55	34,45	10,1
4.Vj	341,74	310,03	399,40	367,69	3,58	345,32	35,29	10,2
2002 1.Vj	339,99	308,20	398,62	366,83	3,79	343,78	35,58	10,3
2.Vj	340,31	308,82	399,73	368,23	3,96	344,27	35,45	10,3
3.Vj	343,62	311,62	403,32	371,32	4,32	347,94	36,32	10,4
4.Vj	344,94	312,83	404,58	372,47	4,68	349,62	36,79	10,5
2003 1.Vj	347,69	315,26	407,40	374,96	4,59	352,29	37,03	10,5
Veränderung gegenüber dem Vorquartal in %								
1998 1.Vj	0,7	0,7	0,8	0,8	24,2	0,9	2,5	X
2.Vj	0,2	0,4	0,2	0,5	0,9	0,2	- 2,1	X
3.Vj	0,9	1,2	0,8	1,1	3,2	0,9	- 1,4	X
4.Vj	0,5	1,0	0,6	1,0	2,9	0,5	- 3,5	X
1999 1.Vj	1,0	1,2	0,8	1,0	- 11,3	0,9	- 2,6	X
2.Vj	0,9	0,7	0,9	0,7	8,9	1,0	3,7	X
3.Vj	1,1	1,0	1,1	1,0	0,8	1,1	2,1	X
4.Vj	1,7	1,5	1,5	1,2	1,9	1,7	4,2	X
2000 1.Vj	- 0,1	0,1	0,1	0,3	11,3	0,0	- 1,0	X
2.Vj	0,7	0,9	0,7	0,9	3,7	0,7	- 1,4	X
3.Vj	0,8	0,7	0,7	0,6	1,1	0,8	1,8	X
4.Vj	0,0	0,1	0,4	0,5	3,1	0,0	- 0,7	X
2001 1.Vj	2,2	1,9	1,8	1,5	- 0,9	2,2	4,2	X
2.Vj	1,0	0,8	0,9	0,7	- 0,4	1,0	2,3	X
3.Vj	- 0,1	0,0	0,1	0,1	2,7	- 0,0	- 0,6	X
4.Vj	0,8	0,6	0,6	0,5	- 1,2	0,8	2,4	X
2002 1.Vj	- 0,5	- 0,6	- 0,2	- 0,2	6,0	- 0,4	0,8	X
2.Vj	0,1	0,2	0,3	0,4	4,5	0,1	- 0,4	X
3.Vj	1,0	0,9	0,9	0,8	9,1	1,1	2,4	X
4.Vj	0,4	0,4	0,3	0,3	8,3	0,5	1,3	X
2003 1.Vj	0,8	0,8	0,7	0,7	- 1,8	0,8	0,6	X

*) Einschl. privater Organisationen ohne Erwerbszweck. - 1) Verfügbares Einkommen (Ausgabenkonzept) zuzüglich soziale Sachtransfers des Staates (entsprechen den Konsumausgaben des Staates für den Individualverbrauch). - 2) Private Konsumausgaben zuzüglich der Konsumausgaben des Staates für den Individualverbrauch.

3.1.4 Arbeitnehmerentgelt, Löhne und Gehälter (Inländer)

Saisonbereinigte Ergebnisse nach BV4

Vierteljahr	Arbeitnehmerentgelt	Sozialbeiträge der Arbeitgeber	Bruttolöhne und -gehälter	Abzüge der Arbeitnehmer	Nettolöhne und -gehälter	Nachrichtlich			
						Arbeitnehmerentgelt	Bruttolöhne und -gehälter	Nettolöhne und -gehälter	
						monatlich je Arbeitnehmer			
1	2	3	4	5	6	7	8		
			Mrd. EUR				EUR		
1998 1.Vj	254,80	49,45	205,35	73,93	131,42	2 550	2 050	1 310	
2.Vj	256,41	49,65	206,76	74,48	132,28	2 550	2 060	1 320	
3.Vj	258,71	50,26	208,45	75,11	133,33	2 560	2 060	1 320	
4.Vj	260,62	50,70	209,92	75,79	134,13	2 570	2 070	1 320	
1999 1.Vj	261,15	50,11	211,04	76,15	134,89	2 570	2 070	1 330	
2.Vj	263,90	50,56	213,33	76,47	136,87	2 590	2 100	1 340	
3.Vj	265,46	50,81	214,65	76,54	138,11	2 590	2 100	1 350	
4.Vj	267,61	51,29	216,32	77,04	139,28	2 600	2 100	1 350	
2000 1.Vj	271,49	52,78	218,70	77,41	141,29	2 620	2 110	1 370	
2.Vj	273,55	53,22	220,33	78,20	142,13	2 630	2 120	1 370	
3.Vj	276,12	53,60	222,52	78,62	143,90	2 650	2 140	1 380	
4.Vj	277,68	53,85	223,83	78,85	144,98	2 660	2 140	1 390	
2001 1.Vj	278,74	53,66	225,08	78,24	146,83	2 670	2 160	1 410	
2.Vj	279,85	53,96	225,89	77,84	148,05	2 680	2 160	1 420	
3.Vj	280,09	53,95	226,14	77,90	148,24	2 690	2 170	1 420	
4.Vj	281,41	54,10	227,31	77,92	149,38	2 700	2 180	1 430	
2002 1.Vj	281,54	54,35	227,19	79,05	148,14	2 710	2 180	1 420	
2.Vj	281,98	54,37	227,62	79,26	148,36	2 720	2 190	1 430	
3.Vj	283,33	54,80	228,53	79,44	149,10	2 740	2 210	1 440	
4.Vj	283,11	55,04	228,07	79,72	148,35	2 750	2 210	1 440	
2003 1.Vj	283,90	55,24	228,66	80,25	148,40	2 770	2 230	1 450	
			Veränderung gegenüber dem Vorquartal in %						
1998 1.Vj	0,8	0,9	0,7	0,2	1,0	0,5	0,5	0,8	
2.Vj	0,6	0,4	0,7	0,7	0,7	0,0	0,1	0,1	
3.Vj	0,9	1,2	0,8	0,8	0,8	0,5	0,4	0,4	
4.Vj	0,7	0,9	0,7	0,9	0,6	0,3	0,2	0,1	
1999 1.Vj	0,2	-1,2	0,5	0,5	0,6	-0,1	0,2	0,3	
2.Vj	1,1	0,9	1,1	0,4	1,5	1,0	1,1	1,4	
3.Vj	0,6	0,5	0,6	0,1	0,9	-0,1	-0,0	0,2	
4.Vj	0,8	0,9	0,8	0,7	0,8	0,4	0,3	0,4	
2000 1.Vj	1,4	2,9	1,1	0,5	1,4	0,9	0,5	0,9	
2.Vj	0,8	0,8	0,7	1,0	0,6	0,2	0,2	0,1	
3.Vj	0,9	0,7	1,0	0,5	1,2	0,8	0,8	1,1	
4.Vj	0,6	0,5	0,6	0,3	0,8	0,4	0,4	0,5	
2001 1.Vj	0,4	-0,4	0,6	-0,8	1,3	0,4	0,6	1,3	
2.Vj	0,4	0,6	0,4	-0,5	0,8	0,4	0,4	0,8	
3.Vj	0,1	-0,0	0,1	0,1	0,1	0,2	0,2	0,2	
4.Vj	0,5	0,3	0,5	0,0	0,8	0,6	0,6	0,9	
2002 1.Vj	0,0	0,5	-0,1	1,4	-0,8	0,1	0,0	-0,7	
2.Vj	0,2	0,0	0,2	0,3	0,1	0,4	0,5	0,4	
3.Vj	0,5	0,8	0,4	0,2	0,5	0,8	0,7	0,8	
4.Vj	-0,1	0,4	-0,2	0,4	-0,5	0,3	0,2	-0,1	
2003 1.Vj	0,3	0,4	0,3	0,7	0,0	0,7	0,7	0,5	

3.1.5 Bevölkerung und Erwerbstätigkeit

Saisonbereinigte Ergebnisse nach BV4

Vierteljahr	Bevölkerung (Einwohner)	Erwerbs- personen	Erwerbslose 1)	Erwerbstätige Inländer			Nachrichtlich	
				insgesamt	Arbeitnehmer	Selbständige 2)	Erwerbs- personen in % der Bevölkerung	Erwerbslose in % der Erwerbs- personen
	1	2	3	4	5	6	7	8
Durchschnitt in 1 000				%				
1998 1.Vj	82 046	41 055	3 766	37 289	33 317	3 972	50,0	9,2
2.Vj	82 032	41 150	3 650	37 500	33 517	3 983	50,2	8,9
3.Vj	82 015	41 136	3 513	37 623	33 650	3 973	50,2	8,5
4.Vj	82 022	41 204	3 432	37 772	33 814	3 958	50,2	8,3
1999 1.Vj	82 038	41 250	3 393	37 857	33 915	3 942	50,3	8,2
2.Vj	82 066	41 216	3 360	37 856	33 923	3 933	50,2	8,2
3.Vj	82 107	41 407	3 319	38 088	34 147	3 942	50,4	8,0
4.Vj	82 137	41 500	3 244	38 256	34 299	3 957	50,5	7,8
2000 1.Vj	82 156	41 613	3 141	38 472	34 500	3 972	50,7	7,5
2.Vj	82 174	41 752	3 077	38 675	34 683	3 992	50,8	7,4
3.Vj	82 197	41 793	3 035	38 757	34 741	4 017	50,8	7,3
4.Vj	82 225	41 859	3 006	38 853	34 814	4 038	50,9	7,2
2001 1.Vj	82 268	41 886	3 020	38 866	34 800	4 066	50,9	7,2
2.Vj	82 316	41 949	3 065	38 884	34 801	4 083	51,0	7,3
3.Vj	82 363	41 991	3 135	38 856	34 768	4 088	51,0	7,5
4.Vj	82 409	42 047	3 230	38 817	34 723	4 094	51,0	7,7
2002 1.Vj	82 443	42 073	3 293	38 780	34 688	4 092	51,0	7,8
2.Vj	82 473	42 062	3 372	38 690	34 596	4 094	51,0	8,0
3.Vj	82 498	42 011	3 430	38 581	34 482	4 099	50,9	8,2
4.Vj	82 520	41 950	3 496	38 454	34 351	4 103	50,8	8,3
2003 1.Vj	82 547	41 945	3 643	38 302	34 191	4 111	50,8	8,7
Veränderung gegenüber dem Vorquartal in %								
1998 1.Vj	-0,0	0,1	-2,0	0,3	0,2	0,5	X	X
2.Vj	-0,0	0,2	-3,1	0,6	0,6	0,3	X	X
3.Vj	-0,0	-0,0	-3,8	0,3	0,4	-0,3	X	X
4.Vj	0,0	0,2	-2,3	0,4	0,5	-0,4	X	X
1999 1.Vj	0,0	0,1	-1,1	0,2	0,3	-0,4	X	X
2.Vj	0,0	-0,1	-1,0	-0,0	0,0	-0,2	X	X
3.Vj	0,0	0,5	-1,2	0,6	0,7	0,2	X	X
4.Vj	0,0	0,2	-2,3	0,4	0,4	0,4	X	X
2000 1.Vj	0,0	0,3	-3,2	0,6	0,6	0,4	X	X
2.Vj	0,0	0,3	-2,0	0,5	0,5	0,5	X	X
3.Vj	0,0	0,1	-1,4	0,2	0,2	0,6	X	X
4.Vj	0,0	0,2	-1,0	0,2	0,2	0,5	X	X
2001 1.Vj	0,1	0,1	0,5	0,0	-0,0	0,7	X	X
2.Vj	0,1	0,2	1,5	0,0	0,0	0,4	X	X
3.Vj	0,1	0,1	2,3	-0,1	-0,1	0,1	X	X
4.Vj	0,1	0,1	3,0	-0,1	-0,1	0,1	X	X
2002 1.Vj	0,0	0,1	1,9	-0,1	-0,1	-0,0	X	X
2.Vj	0,0	-0,0	2,4	-0,2	-0,3	0,0	X	X
3.Vj	0,0	-0,1	1,7	-0,3	-0,3	0,1	X	X
4.Vj	0,0	-0,1	1,9	-0,3	-0,4	0,1	X	X
2003 1.Vj	0,0	-0,0	4,2	-0,4	-0,5	0,2	X	X

1) Abgrenzung der Erwerbslosen nach den Definitionen der Internationalen Arbeitsorganisation (ILO). – 2) Einschl. mithelfende Familienangehörige.

3.2 Tabellen für Wirtschaftsbereiche
3.2.1 Bruttowertschöpfung in jeweiligen Preisen
Saison- und kalenderbereinigte Ergebnisse nach BV4

Vierteljahr	Insgesamt	Land- und Forstwirtschaft, Fischerei	Produzierendes Gewerbe ohne Baugewerbe	Baugewerbe	Handel, Gastgewerbe und Verkehr	Finanzierung, Vermietung und Unternehmensdienstleister	Öffentliche und private Dienstleister
	1	2	3	4	5	6	7
Mrd. EUR							
1998 1.Vj	452,36	5,77	114,79	26,10	78,97	130,04	96,40
2.Vj	452,50	5,67	114,74	25,09	78,89	130,82	96,70
3.Vj	454,07	5,63	114,24	25,04	79,35	132,52	97,37
4.Vj	454,71	5,51	113,25	24,43	79,50	134,13	97,74
1999 1.Vj	457,01	5,43	112,15	24,87	80,64	135,10	98,12
2.Vj	458,00	5,39	111,65	24,80	80,78	136,27	99,17
3.Vj	461,25	5,37	111,97	25,05	82,20	137,36	99,43
4.Vj	464,08	5,40	112,25	24,99	83,62	138,40	99,89
2000 1.Vj	468,29	5,43	113,09	24,76	85,51	139,55	100,34
2.Vj	471,31	5,44	113,58	24,43	87,15	139,99	100,46
3.Vj	473,33	5,55	114,75	23,94	87,67	141,05	101,05
4.Vj	475,31	5,63	116,26	23,61	88,11	140,24	101,18
2001 1.Vj	477,66	5,80	117,59	23,18	88,67	141,54	101,83
2.Vj	481,04	5,94	117,98	23,09	89,78	142,57	102,31
3.Vj	483,56	5,90	117,93	22,84	90,36	142,27	103,21
4.Vj	486,21	5,86	117,32	22,67	90,89	145,68	104,54
2002 1.Vj	488,78	5,65	117,73	22,48	90,84	146,23	105,31
2.Vj	490,67	5,46	119,01	21,98	91,02	147,09	106,12
3.Vj	492,74	5,41	119,94	21,70	91,56	149,06	106,40
4.Vj	494,28	5,42	121,31	21,32	92,07	147,48	106,40
2003 1.Vj	493,99	5,56	122,71	20,33	91,82	146,83	106,94
Veränderung gegenüber dem Vorquartal in %							
1998 1.Vj	0,8	-0,5	1,3	-0,6	1,0	0,8	0,8
2.Vj	0,0	-1,8	-0,0	-3,9	-0,1	0,6	0,3
3.Vj	0,3	-0,7	-0,4	-0,2	0,6	1,3	0,7
4.Vj	0,1	-2,1	-0,9	-2,5	0,2	1,2	0,4
1999 1.Vj	0,5	-1,6	-1,0	1,8	1,4	0,7	0,4
2.Vj	0,2	-0,8	-0,4	-0,3	0,2	0,9	1,1
3.Vj	0,7	-0,3	0,3	1,0	1,8	0,8	0,3
4.Vj	0,6	0,6	0,3	-0,2	1,7	0,8	0,5
2000 1.Vj	0,9	0,5	0,7	-0,9	2,3	0,8	0,4
2.Vj	0,6	0,3	0,4	-1,4	1,9	0,3	0,1
3.Vj	0,4	2,0	1,0	-2,0	0,6	0,8	0,6
4.Vj	0,4	1,3	1,3	-1,4	0,5	-0,6	0,1
2001 1.Vj	0,5	3,1	1,1	-1,8	0,6	0,9	0,6
2.Vj	0,7	2,4	0,3	-0,4	1,3	0,7	0,5
3.Vj	0,5	-0,7	-0,0	-1,1	0,6	-0,2	0,9
4.Vj	0,5	-0,6	-0,5	-0,7	0,6	2,4	1,3
2002 1.Vj	0,5	-3,7	0,3	-0,8	-0,1	0,4	0,7
2.Vj	0,4	-3,2	1,1	-2,2	0,2	0,6	0,8
3.Vj	0,4	-0,9	0,8	-1,3	0,6	1,3	0,3
4.Vj	0,3	0,2	1,1	-1,7	0,6	-1,1	-0,0
2003 1.Vj	-0,1	2,6	1,1	-4,6	-0,3	-0,4	0,5

3.2.2 Bruttowertschöpfung in Preisen von 1995

Saison- und kalenderbereinigte Ergebnisse nach BV4

Vierteljahr	Insgesamt	Land- und Forstwirtschaft, Fischerei	Produzierendes Gewerbe ohne Baugewerbe	Baugewerbe	Handel, Gastgewerbe und Verkehr	Finanzierung, Vermietung und Unternehmensdienstleister	Öffentliche und private Dienstleister
	1	2	3	4	5	6	7
Mrd. EUR							
1998 1.Vj	445,11	5,82	111,01	27,01	78,13	129,53	94,02
2.Vj	445,24	5,85	110,24	26,05	78,21	130,43	94,19
3.Vj	446,57	5,89	109,37	26,08	78,82	132,01	94,44
4.Vj	447,92	5,93	108,10	25,46	79,87	134,01	94,59
1999 1.Vj	449,97	6,02	106,81	25,96	81,96	134,55	94,71
2.Vj	451,70	6,06	106,26	25,92	82,69	136,22	94,73
3.Vj	456,84	6,09	106,66	26,26	84,24	138,11	95,39
4.Vj	460,54	6,10	107,47	26,29	85,26	139,74	95,84
2000 1.Vj	466,74	6,07	109,34	26,20	86,63	141,94	96,46
2.Vj	471,02	6,06	110,70	26,04	88,07	142,97	96,93
3.Vj	472,84	6,07	111,91	25,64	88,54	143,66	96,84
4.Vj	474,96	6,08	112,70	25,28	89,19	144,18	97,12
2001 1.Vj	476,22	6,13	113,07	24,65	89,63	145,20	97,43
2.Vj	477,05	6,15	112,37	24,33	90,64	145,79	97,62
3.Vj	477,30	6,14	111,70	23,84	90,95	146,59	98,05
4.Vj	477,75	6,13	110,90	23,55	91,28	147,40	98,47
2002 1.Vj	478,56	6,07	111,07	23,31	91,39	147,84	98,70
2.Vj	480,03	6,04	112,02	22,83	91,34	148,83	99,19
3.Vj	481,75	6,04	112,68	22,54	92,12	149,19	99,30
4.Vj	482,53	6,08	113,58	22,13	92,42	149,43	99,27
2003 1.Vj	481,23	6,13	113,75	21,09	92,28	149,29	99,21
Veränderung gegenüber dem Vorquartal in %							
1998 1.Vj	0,6	0,8	0,5	-0,4	0,9	1,4	0,2
2.Vj	0,0	0,4	-0,7	-3,5	0,1	0,7	0,2
3.Vj	0,3	0,6	-0,8	0,1	0,8	1,2	0,3
4.Vj	0,3	0,7	-1,2	-2,4	1,3	1,5	0,2
1999 1.Vj	0,5	1,6	-1,2	2,0	2,6	0,4	0,1
2.Vj	0,4	0,6	-0,5	-0,2	0,9	1,2	0,0
3.Vj	1,1	0,6	0,4	1,3	1,9	1,4	0,7
4.Vj	0,8	0,1	0,8	0,1	1,2	1,2	0,5
2000 1.Vj	1,3	-0,5	1,7	-0,4	1,6	1,6	0,6
2.Vj	0,9	-0,1	1,2	-0,6	1,7	0,7	0,5
3.Vj	0,4	0,2	1,1	-1,6	0,5	0,5	-0,1
4.Vj	0,4	0,1	0,7	-1,4	0,7	0,4	0,3
2001 1.Vj	0,3	0,7	0,3	-2,5	0,5	0,7	0,3
2.Vj	0,2	0,4	-0,6	-1,3	1,1	0,4	0,2
3.Vj	0,1	-0,2	-0,6	-2,0	0,3	0,5	0,4
4.Vj	0,1	-0,2	-0,7	-1,2	0,4	0,6	0,4
2002 1.Vj	0,2	-1,0	0,2	-1,0	0,1	0,3	0,2
2.Vj	0,3	-0,4	0,9	-2,0	-0,1	0,7	0,5
3.Vj	0,4	-0,0	0,6	-1,3	0,9	0,2	0,1
4.Vj	0,2	0,6	0,8	-1,8	0,3	0,2	-0,0
2003 1.Vj	-0,3	1,0	0,2	-4,7	-0,1	-0,1	-0,1

3.2.3 Arbeitnehmerentgelt im Inland

Saisonbereinigte Ergebnisse nach BV4

Vierteljahr	Insgesamt	Land- und Forstwirtschaft, Fischerei	Produzierendes Gewerbe ohne Baugewerbe	Baugewerbe	Handel, Gastgewerbe und Verkehr	Finanzierung, Vermietung und Unternehmensdienstleister	Öffentliche und private Dienstleister
	1	2	3	4	5	6	7
Mrd. EUR							
1998 1.Vj	255,02	2,34	77,96	17,74	51,10	34,18	71,70
2.Vj	256,61	2,35	78,73	17,27	51,52	34,70	72,04
3.Vj	258,93	2,42	79,10	17,12	51,73	35,55	73,02
4.Vj	260,84	2,41	80,01	16,85	52,03	36,14	73,41
1999 1.Vj	261,36	2,45	79,19	16,91	52,42	36,52	73,88
2.Vj	264,11	2,42	79,21	16,95	52,87	37,55	75,13
3.Vj	265,67	2,41	79,68	16,86	53,51	38,07	75,14
4.Vj	267,85	2,44	80,12	16,86	53,98	38,86	75,59
2000 1.Vj	271,72	2,45	81,86	16,85	54,64	40,06	75,87
2.Vj	273,77	2,46	82,76	16,56	55,19	40,85	75,95
3.Vj	276,33	2,46	83,41	16,23	55,52	41,80	76,90
4.Vj	277,88	2,43	84,07	16,00	55,93	42,45	77,00
2001 1.Vj	278,92	2,41	84,60	15,75	56,14	42,80	77,21
2.Vj	280,02	2,41	84,71	15,49	56,57	43,39	77,45
3.Vj	280,25	2,42	84,30	15,27	56,84	43,67	77,76
4.Vj	281,55	2,43	84,42	15,10	57,08	43,93	78,60
2002 1.Vj	281,68	2,44	83,92	14,87	57,28	44,09	79,09
2.Vj	282,11	2,44	84,02	14,70	57,29	44,14	79,52
3.Vj	283,46	2,42	84,47	14,50	57,70	44,54	79,83
4.Vj	283,22	2,43	83,98	13,98	57,81	44,99	80,03
2003 1.Vj	283,99	2,43	84,36	13,73	57,83	44,91	80,73
Veränderung gegenüber dem Vorquartal in %							
1998 1.Vj	0,7	0,1	0,8	-0,3	0,6	2,3	0,3
2.Vj	0,6	0,2	1,0	-2,7	0,8	1,5	0,5
3.Vj	0,9	3,0	0,5	-0,9	0,4	2,4	1,4
4.Vj	0,7	-0,3	1,2	-1,6	0,6	1,7	0,5
1999 1.Vj	0,2	1,6	-1,0	0,4	0,8	1,0	0,6
2.Vj	1,1	-1,1	0,0	0,2	0,8	2,8	1,7
3.Vj	0,6	-0,6	0,6	-0,5	1,2	1,4	0,0
4.Vj	0,8	1,3	0,6	-0,0	0,9	2,1	0,6
2000 1.Vj	1,4	0,2	2,2	-0,1	1,2	3,1	0,4
2.Vj	0,8	0,6	1,1	-1,7	1,0	2,0	0,1
3.Vj	0,9	-0,1	0,8	-2,0	0,6	2,3	1,3
4.Vj	0,6	-1,0	0,8	-1,4	0,7	1,5	0,1
2001 1.Vj	0,4	-1,0	0,6	-1,5	0,4	0,8	0,3
2.Vj	0,4	0,2	0,1	-1,7	0,8	1,4	0,3
3.Vj	0,1	0,3	-0,5	-1,4	0,5	0,6	0,4
4.Vj	0,5	0,3	0,1	-1,1	0,4	0,6	1,1
2002 1.Vj	0,0	0,7	-0,6	-1,5	0,4	0,4	0,6
2.Vj	0,2	-0,1	0,1	-1,1	0,0	0,1	0,5
3.Vj	0,5	-0,6	0,5	-1,4	0,7	0,9	0,4
4.Vj	-0,1	0,1	-0,6	-3,5	0,2	1,0	0,2
2003 1.Vj	0,3	0,0	0,5	-1,9	0,0	-0,2	0,9

3.2.4 Bruttolöhne und -gehälter im Inland

Saisonbereinigte Ergebnisse nach BV4

Vierteljahr	Insgesamt	Land- und Forstwirtschaft, Fischerei	Produzierendes Gewerbe ohne Baugewerbe	Baugewerbe	Handel, Gastgewerbe und Verkehr	Finanzierung, Vermietung und Unternehmensdienstleister	Öffentliche und private Dienstleister
	1	2	3	4	5	6	7
Mrd. EUR							
1998 1.Vj	205,50	1,93	62,79	14,27	41,73	27,69	57,10
2.Vj	206,91	1,93	63,43	13,89	42,12	28,15	57,38
3.Vj	208,60	1,99	63,64	13,78	42,26	28,81	58,11
4.Vj	210,07	1,98	64,30	13,58	42,49	29,31	58,42
1999 1.Vj	211,19	2,02	63,85	13,72	42,91	29,83	58,85
2.Vj	213,48	2,00	63,87	13,78	43,26	30,66	59,91
3.Vj	214,80	1,98	64,24	13,74	43,80	31,11	59,93
4.Vj	216,49	2,01	64,50	13,75	44,20	31,72	60,30
2000 1.Vj	218,87	2,02	65,36	13,73	44,71	32,48	60,57
2.Vj	220,48	2,03	65,97	13,50	45,17	33,12	60,68
3.Vj	222,66	2,03	66,44	13,25	45,49	33,93	61,52
4.Vj	223,96	2,01	66,98	13,07	45,82	34,45	61,62
2001 1.Vj	225,20	1,99	67,65	12,86	46,04	34,83	61,83
2.Vj	226,01	1,99	67,64	12,64	46,42	35,31	62,00
3.Vj	226,24	2,00	67,30	12,46	46,65	35,55	62,29
4.Vj	227,40	2,00	67,41	12,33	46,88	35,79	62,99
2002 1.Vj	227,28	2,02	66,93	12,12	47,01	35,89	63,32
2.Vj	227,70	2,02	67,07	11,99	47,03	35,93	63,66
3.Vj	228,62	2,00	67,36	11,82	47,35	36,23	63,86
4.Vj	228,13	2,00	66,87	11,38	47,38	36,57	63,92
2003 1.Vj	228,71	2,00	67,22	11,19	47,39	36,51	64,41
Veränderung gegenüber dem Vorquartal in %							
1998 1.Vj	0,7	-0,1	0,7	-0,4	0,5	2,1	0,4
2.Vj	0,7	0,2	1,0	-2,6	0,9	1,7	0,5
3.Vj	0,8	3,0	0,3	-0,8	0,3	2,3	1,3
4.Vj	0,7	-0,4	1,0	-1,5	0,5	1,7	0,5
1999 1.Vj	0,5	1,8	-0,7	1,0	1,0	1,8	0,7
2.Vj	1,1	-0,9	0,0	0,5	0,8	2,8	1,8
3.Vj	0,6	-0,7	0,6	-0,3	1,2	1,5	0,0
4.Vj	0,8	1,4	0,4	0,1	0,9	1,9	0,6
2000 1.Vj	1,1	0,4	1,3	-0,1	1,2	2,4	0,4
2.Vj	0,7	0,5	0,9	-1,7	1,0	2,0	0,2
3.Vj	1,0	0,2	0,7	-1,8	0,7	2,4	1,4
4.Vj	0,6	-1,1	0,8	-1,4	0,7	1,6	0,2
2001 1.Vj	0,6	-1,1	1,0	-1,6	0,5	1,1	0,3
2.Vj	0,4	0,1	-0,0	-1,7	0,8	1,4	0,3
3.Vj	0,1	0,3	-0,5	-1,5	0,5	0,7	0,5
4.Vj	0,5	0,4	0,2	-1,0	0,5	0,7	1,1
2002 1.Vj	-0,1	0,6	-0,7	-1,7	0,3	0,3	0,5
2.Vj	0,2	0,1	0,2	-1,0	0,0	0,1	0,5
3.Vj	0,4	-0,8	0,4	-1,5	0,7	0,8	0,3
4.Vj	-0,2	0,1	-0,7	-3,7	0,1	0,9	0,1
2003 1.Vj	0,3	-0,1	0,5	-1,7	0,0	-0,2	0,8

3.2.5 Erwerbstätige im Inland
Saisonbereinigte Ergebnisse nach BV4

Vierteljahr	Insgesamt	Land- und Forstwirtschaft, Fischerei	Produzierendes Gewerbe ohne Baugewerbe	Baugewerbe	Handel, Gastgewerbe und Verkehr	Finanzierung, Vermietung und Unternehmensdienstleister	Öffentliche und private Dienstleister
	1	2	3	4	5	6	7
Durchschnitt in 1 000							
1998 1.Vj	37 351	994	8 578	2 956	9 390	4 889	10 545
2.Vj	37 562	994	8 617	2 905	9 476	4 978	10 592
3.Vj	37 686	999	8 594	2 896	9 483	5 048	10 667
4.Vj	37 835	991	8 586	2 871	9 516	5 131	10 740
1999 1.Vj	37 920	986	8 535	2 873	9 556	5 207	10 764
2.Vj	37 922	973	8 474	2 856	9 549	5 289	10 781
3.Vj	38 156	972	8 477	2 842	9 652	5 395	10 818
4.Vj	38 325	970	8 473	2 839	9 711	5 487	10 845
2000 1.Vj	38 540	970	8 493	2 819	9 775	5 591	10 892
2.Vj	38 741	970	8 521	2 788	9 849	5 684	10 929
3.Vj	38 821	964	8 535	2 741	9 875	5 757	10 948
4.Vj	38 916	964	8 554	2 697	9 906	5 818	10 977
2001 1.Vj	38 929	963	8 566	2 654	9 907	5 855	10 984
2.Vj	38 947	960	8 556	2 605	9 925	5 889	11 012
3.Vj	38 917	959	8 526	2 568	9 933	5 905	11 027
4.Vj	38 877	959	8 482	2 527	9 933	5 915	11 061
2002 1.Vj	38 842	958	8 434	2 485	9 944	5 923	11 098
2.Vj	38 750	958	8 381	2 454	9 924	5 922	11 113
3.Vj	38 642	954	8 326	2 407	9 892	5 926	11 137
4.Vj	38 515	950	8 274	2 357	9 865	5 930	11 141
2003 1.Vj	38 364	946	8 205	2 312	9 831	5 928	11 141
Veränderung gegenüber dem Vorquartal in %							
1998 1.Vj	0,3	0,2	0,1	-0,7	0,3	1,5	0,1
2.Vj	0,6	0,0	0,4	-1,7	0,9	1,8	0,5
3.Vj	0,3	0,5	-0,3	-0,3	0,1	1,4	0,7
4.Vj	0,4	-0,8	-0,1	-0,9	0,4	1,6	0,7
1999 1.Vj	0,2	-0,6	-0,6	0,1	0,4	1,5	0,2
2.Vj	0,0	-1,3	-0,7	-0,6	-0,1	1,6	0,2
3.Vj	0,6	-0,1	0,0	-0,5	1,1	2,0	0,3
4.Vj	0,4	-0,2	-0,1	-0,1	0,6	1,7	0,2
2000 1.Vj	0,6	-0,0	0,2	-0,7	0,7	1,9	0,4
2.Vj	0,5	0,0	0,3	-1,1	0,8	1,7	0,3
3.Vj	0,2	-0,6	0,2	-1,7	0,3	1,3	0,2
4.Vj	0,2	-0,0	0,2	-1,6	0,3	1,1	0,3
2001 1.Vj	0,0	-0,2	0,1	-1,6	0,0	0,6	0,1
2.Vj	0,0	-0,2	-0,1	-1,9	0,2	0,6	0,3
3.Vj	-0,1	-0,1	-0,4	-1,4	0,1	0,3	0,1
4.Vj	-0,1	-0,0	-0,5	-1,6	0,0	0,2	0,3
2002 1.Vj	-0,1	-0,1	-0,6	-1,7	0,1	0,1	0,3
2.Vj	-0,2	-0,0	-0,6	-1,2	-0,2	-0,0	0,1
3.Vj	-0,3	-0,4	-0,6	-1,9	-0,3	0,1	0,2
4.Vj	-0,3	-0,5	-0,6	-2,1	-0,3	0,1	0,0
2003 1.Vj	-0,4	-0,4	-0,8	-1,9	-0,3	-0,0	0,0

3.2.6 Arbeitnehmer im Inland
Saisonbereinigte Ergebnisse nach BV4

Vierteljahr	Insgesamt	Land- und Forstwirtschaft, Fischerei	Produzierendes Gewerbe ohne Baugewerbe	Baugewerbe	Handel, Gastgewerbe und Verkehr	Finanzierung, Vermietung und Unternehmensdienstleister	Öffentliche und private Dienstleister
	1	2	3	4	5	6	7
Durchschnitt in 1 000							
1998 1.Vj	33 379	484	8 233	2 581	8 094	4 171	9 816
2.Vj	33 579	485	8 274	2 527	8 182	4 255	9 857
3.Vj	33 713	495	8 257	2 513	8 194	4 325	9 930
4.Vj	33 877	495	8 255	2 482	8 237	4 409	9 999
1999 1.Vj	33 978	496	8 209	2 479	8 285	4 488	10 021
2.Vj	33 989	488	8 153	2 459	8 285	4 569	10 035
3.Vj	34 214	489	8 157	2 442	8 392	4 668	10 067
4.Vj	34 368	486	8 152	2 437	8 453	4 752	10 088
2000 1.Vj	34 568	486	8 172	2 414	8 518	4 849	10 129
2.Vj	34 749	486	8 199	2 379	8 591	4 936	10 158
3.Vj	34 804	478	8 212	2 330	8 611	5 007	10 165
4.Vj	34 878	477	8 230	2 281	8 638	5 068	10 184
2001 1.Vj	34 863	474	8 240	2 234	8 633	5 103	10 178
2.Vj	34 864	470	8 230	2 183	8 647	5 137	10 196
3.Vj	34 829	470	8 200	2 145	8 657	5 154	10 203
4.Vj	34 783	470	8 157	2 105	8 660	5 165	10 226
2002 1.Vj	34 750	470	8 109	2 064	8 674	5 175	10 258
2.Vj	34 657	471	8 056	2 036	8 656	5 174	10 265
3.Vj	34 543	468	8 002	1 990	8 622	5 178	10 283
4.Vj	34 412	464	7 950	1 944	8 592	5 182	10 281
2003 1.Vj	34 253	461	7 881	1 903	8 555	5 178	10 274
Veränderung gegenüber dem Vorquartal in %							
1998 1.Vj	0,2	0,1	0,2	-1,0	0,3	1,5	0,0
2.Vj	0,6	0,2	0,5	-2,1	1,1	2,0	0,4
3.Vj	0,4	2,1	-0,2	-0,5	0,2	1,6	0,7
4.Vj	0,5	0,0	-0,0	-1,2	0,5	2,0	0,7
1999 1.Vj	0,3	0,2	-0,6	-0,1	0,6	1,8	0,2
2.Vj	0,0	-1,6	-0,7	-0,8	0,0	1,8	0,1
3.Vj	0,7	0,1	0,0	-0,7	1,3	2,2	0,3
4.Vj	0,4	-0,5	-0,1	-0,2	0,7	1,8	0,2
2000 1.Vj	0,6	-0,1	0,2	-0,9	0,8	2,0	0,4
2.Vj	0,5	0,0	0,3	-1,4	0,9	1,8	0,3
3.Vj	0,2	-1,5	0,2	-2,1	0,2	1,4	0,1
4.Vj	0,2	-0,3	0,2	-2,1	0,3	1,2	0,2
2001 1.Vj	-0,0	-0,6	0,1	-2,0	-0,1	0,7	-0,1
2.Vj	0,0	-0,8	-0,1	-2,3	0,2	0,7	0,2
3.Vj	-0,1	-0,1	-0,4	-1,7	0,1	0,3	0,1
4.Vj	-0,1	0,1	-0,5	-1,9	0,0	0,2	0,2
2002 1.Vj	-0,1	-0,1	-0,6	-1,9	0,2	0,2	0,3
2.Vj	-0,3	0,2	-0,7	-1,4	-0,2	-0,0	0,1
3.Vj	-0,3	-0,6	-0,7	-2,3	-0,4	0,1	0,2
4.Vj	-0,4	-0,9	-0,7	-2,3	-0,4	0,1	-0,0
2003 1.Vj	-0,5	-0,5	-0,9	-2,1	-0,4	-0,1	-0,1

3.2.7 Arbeitsproduktivität (je Erwerbstätigen) *)

Saison- und kalenderbereinigte Ergebnisse nach BV4

Vierteljahr	Insgesamt	Land- und Forstwirtschaft, Fischerei	Produzierendes Gewerbe ohne Baugewerbe	Baugewerbe	Handel, Gastgewerbe und Verkehr	Finanzierung, Vermietung und Unternehmensdienstleister	Öffentliche und private Dienstleister
	1	2	3	4	5	6	7
EUR							
1998 1.Vj	12 600	5 900	12 900	9 100	8 300	26 500	8 900
2.Vj	12 500	5 900	12 800	9 000	8 300	26 200	8 900
3.Vj	12 500	5 900	12 700	9 000	8 300	26 200	8 900
4.Vj	12 400	6 000	12 600	8 900	8 400	26 100	8 800
1999 1.Vj	12 500	6 100	12 500	9 000	8 600	25 800	8 800
2.Vj	12 500	6 200	12 500	9 100	8 700	25 800	8 800
3.Vj	12 600	6 300	12 600	9 200	8 700	25 600	8 800
4.Vj	12 600	6 300	12 700	9 300	8 800	25 500	8 800
2000 1.Vj	12 700	6 300	12 900	9 300	8 900	25 400	8 900
2.Vj	12 700	6 200	13 000	9 300	8 900	25 200	8 900
3.Vj	12 700	6 300	13 100	9 400	9 000	25 000	8 800
4.Vj	12 700	6 300	13 200	9 400	9 000	24 800	8 800
2001 1.Vj	12 700	6 400	13 200	9 300	9 000	24 800	8 900
2.Vj	12 700	6 400	13 100	9 300	9 100	24 800	8 900
3.Vj	12 700	6 400	13 100	9 300	9 200	24 800	8 900
4.Vj	12 700	6 400	13 100	9 300	9 200	24 900	8 900
2002 1.Vj	12 800	6 300	13 200	9 400	9 200	25 000	8 900
2.Vj	12 800	6 300	13 400	9 300	9 200	25 100	8 900
3.Vj	12 900	6 300	13 500	9 400	9 300	25 200	8 900
4.Vj	12 900	6 400	13 700	9 400	9 400	25 200	8 900
2003 1.Vj	13 000	6 500	13 900	9 100	9 400	25 200	8 900
Veränderung gegenüber dem Vorquartal in %							
1998 1.Vj	0,4	0,6	0,4	0,3	0,6	-0,0	0,1
2.Vj	-0,7	0,4	-1,1	-1,8	-0,8	-1,1	-0,3
3.Vj	-0,2	0,2	-0,5	0,4	0,7	-0,2	-0,4
4.Vj	-0,2	1,5	-1,1	-1,5	1,0	-0,1	-0,5
1999 1.Vj	0,2	2,1	-0,6	1,9	2,2	-1,1	-0,1
2.Vj	0,3	1,9	0,2	0,4	1,0	-0,3	-0,1
3.Vj	0,5	0,6	0,3	1,8	0,8	-0,6	0,4
4.Vj	0,3	0,3	0,8	0,2	0,6	-0,5	0,2
2000 1.Vj	0,5	-0,5	1,5	0,4	0,9	-0,3	0,2
2.Vj	0,3	-0,1	0,9	0,5	0,9	-0,9	0,1
3.Vj	-0,1	0,8	0,9	0,1	0,3	-0,8	-0,3
4.Vj	0,1	0,2	0,5	0,2	0,4	-0,7	0,0
2001 1.Vj	0,1	0,9	0,2	-0,9	0,5	0,1	0,3
2.Vj	0,1	0,7	-0,5	0,6	0,9	-0,2	-0,1
3.Vj	-0,0	-0,1	-0,2	-0,6	0,3	0,3	0,3
4.Vj	0,0	-0,1	-0,2	0,4	0,4	0,4	0,1
2002 1.Vj	0,2	-0,9	0,7	0,7	0,0	0,2	-0,1
2.Vj	0,3	-0,4	1,5	-0,8	0,1	0,7	0,4
3.Vj	0,7	0,3	1,2	0,7	1,2	0,2	-0,1
4.Vj	0,4	1,0	1,4	0,3	0,6	0,1	-0,1
2003 1.Vj	0,1	1,4	1,0	-2,9	0,2	-0,1	-0,1

*) Bruttoinlandsprodukt bzw. Bruttowertschöpfung in Preisen von 1995 je Erwerbstätigen im Inland. Kalendereinfluß bei den Erwerbstätigen nicht ausgeschaltet.

3.2.8 Lohnkosten (je Arbeitnehmer) *)

Saisonbereinigte Ergebnisse nach BV4

Vierteljahr	Insgesamt	Land- und Forstwirtschaft, Fischerei	Produzierendes Gewerbe ohne Baugewerbe	Baugewerbe	Handel, Gastgewerbe und Verkehr	Finanzierung, Vermietung und Unternehmensdienstleister	Öffentliche und private Dienstleister
	1	2	3	4	5	6	7
EUR							
1998 1.Vj	7 600	4 800	9 500	6 900	6 300	8 200	7 300
2.Vj	7 600	4 800	9 500	6 800	6 300	8 200	7 300
3.Vj	7 700	4 900	9 600	6 800	6 300	8 200	7 400
4.Vj	7 700	4 900	9 700	6 800	6 300	8 200	7 300
1999 1.Vj	7 700	4 900	9 600	6 800	6 300	8 100	7 400
2.Vj	7 800	5 000	9 700	6 900	6 400	8 200	7 500
3.Vj	7 800	4 900	9 800	6 900	6 400	8 200	7 500
4.Vj	7 800	5 000	9 800	6 900	6 400	8 200	7 500
2000 1.Vj	7 900	5 000	10 000	7 000	6 400	8 300	7 500
2.Vj	7 900	5 100	10 100	7 000	6 400	8 300	7 500
3.Vj	7 900	5 100	10 200	7 000	6 400	8 300	7 600
4.Vj	8 000	5 100	10 200	7 000	6 500	8 400	7 600
2001 1.Vj	8 000	5 100	10 300	7 100	6 500	8 400	7 600
2.Vj	8 000	5 100	10 300	7 100	6 500	8 400	7 600
3.Vj	8 000	5 100	10 300	7 100	6 600	8 500	7 600
4.Vj	8 100	5 200	10 300	7 200	6 600	8 500	7 700
2002 1.Vj	8 100	5 200	10 300	7 200	6 600	8 500	7 700
2.Vj	8 100	5 200	10 400	7 200	6 600	8 500	7 700
3.Vj	8 200	5 200	10 600	7 300	6 700	8 600	7 800
4.Vj	8 200	5 200	10 600	7 200	6 700	8 700	7 800
2003 1.Vj	8 300	5 300	10 700	7 200	6 800	8 700	7 900
Veränderung gegenüber dem Vorquartal in %							
1998 1.Vj	0,5	-0,0	0,6	0,7	0,3	0,8	0,3
2.Vj	0,0	-0,0	0,5	-0,6	-0,2	-0,5	0,1
3.Vj	0,5	0,9	0,7	-0,3	0,2	0,8	0,6
4.Vj	0,3	-0,3	1,2	-0,4	0,1	-0,3	-0,2
1999 1.Vj	-0,1	1,5	-0,5	0,5	0,2	-0,7	0,4
2.Vj	1,0	0,5	0,7	1,1	0,8	1,0	1,6
3.Vj	-0,1	-0,7	0,6	0,2	-0,1	-0,8	-0,3
4.Vj	0,4	1,8	0,6	0,2	0,2	0,3	0,4
2000 1.Vj	0,9	0,4	1,9	0,8	0,4	1,0	-0,0
2.Vj	0,2	0,6	0,8	-0,3	0,2	0,2	-0,2
3.Vj	0,8	1,4	0,6	0,1	0,4	0,9	1,2
4.Vj	0,3	-0,7	0,6	0,7	0,4	0,3	-0,1
2001 1.Vj	0,4	-0,5	0,5	0,5	0,4	0,1	0,3
2.Vj	0,4	1,0	0,3	0,6	0,6	0,7	0,1
3.Vj	0,2	0,4	-0,1	0,3	0,4	0,3	0,3
4.Vj	0,6	0,2	0,7	0,8	0,4	0,4	0,9
2002 1.Vj	0,1	0,7	-0,0	0,4	0,2	0,2	0,3
2.Vj	0,4	-0,3	0,8	0,3	0,2	0,1	0,5
3.Vj	0,8	0,0	1,2	0,9	1,1	0,8	0,2
4.Vj	0,3	1,0	0,1	-1,3	0,6	1,0	0,3
2003 1.Vj	0,7	0,6	1,3	0,3	0,5	-0,1	1,0

*) Arbeitnehmerentgelt je Arbeitnehmer im Inland.

3.2.9 Lohnstückkosten *)

Saisonbereinigte Ergebnisse nach BV4

Vierteljahr	Insgesamt	Land- und Forstwirtschaft, Fischerei	Produzierendes Gewerbe ohne Baugewerbe	Baugewerbe	Handel, Gastgewerbe und Verkehr	Finanzierung, Vermietung und Unternehmensdienstleister	Öffentliche und private Dienstleister
	1	2	3	4	5	6	7
	%						
1998 1.Vj	60,8	82,5	73,2	75,2	75,9	30,9	81,9
2.Vj	61,2	82,2	74,4	76,2	76,3	31,1	82,2
3.Vj	61,7	82,8	75,3	75,6	76,0	31,4	83,1
4.Vj	61,9	81,4	77,0	76,5	75,3	31,4	83,4
1999 1.Vj	61,7	80,8	77,1	75,5	73,8	31,5	83,8
2.Vj	62,1	79,7	77,5	75,9	73,7	31,9	85,2
3.Vj	61,8	78,7	77,6	74,7	73,1	31,9	84,6
4.Vj	61,8	79,9	77,5	74,7	72,7	32,1	84,8
2000 1.Vj	62,0	80,6	77,8	75,1	72,4	32,5	84,6
2.Vj	61,9	81,1	77,7	74,5	71,8	32,9	84,3
3.Vj	62,5	81,6	77,5	74,5	71,9	33,5	85,5
4.Vj	62,7	80,8	77,5	74,8	71,9	33,8	85,5
2001 1.Vj	62,9	79,8	77,8	75,9	71,9	33,8	85,5
2.Vj	63,0	80,1	78,4	76,0	71,6	34,1	85,7
3.Vj	63,2	80,4	78,5	76,6	71,7	34,1	85,7
4.Vj	63,5	80,7	79,2	77,0	71,7	34,1	86,3
2002 1.Vj	63,5	82,0	78,6	76,8	71,9	34,1	86,7
2.Vj	63,6	82,1	78,0	77,6	71,9	33,9	86,8
3.Vj	63,7	81,8	78,0	77,8	71,8	34,2	87,1
4.Vj	63,6	81,8	77,0	76,6	71,8	34,5	87,4
2003 1.Vj	64,0	81,2	77,2	79,1	72,0	34,4	88,2
	Veränderung gegenüber dem Vorquartal in %						
1998 1.Vj	0,1	-0,7	0,2	0,4	-0,3	0,8	0,2
2.Vj	0,7	-0,4	1,6	1,3	0,6	0,7	0,3
3.Vj	0,7	0,7	1,2	-0,7	-0,5	1,0	1,1
4.Vj	0,4	-1,7	2,3	1,2	-0,9	-0,2	0,3
1999 1.Vj	-0,3	-0,7	0,1	-1,4	-2,0	0,3	0,5
2.Vj	0,7	-1,4	0,5	0,6	-0,1	1,3	1,7
3.Vj	-0,6	-1,3	0,2	-1,6	-0,9	-0,1	-0,7
4.Vj	0,0	1,6	-0,2	-0,0	-0,4	0,8	0,2
2000 1.Vj	0,3	0,8	0,4	0,5	-0,5	1,3	-0,2
2.Vj	-0,1	0,7	-0,1	-0,8	-0,7	1,1	-0,3
3.Vj	0,9	0,6	-0,3	0,0	0,1	1,7	1,4
4.Vj	0,3	-0,9	0,1	0,4	0,0	1,0	-0,1
2001 1.Vj	0,3	-1,3	0,3	1,5	-0,0	0,1	0,1
2.Vj	0,3	0,3	0,8	0,1	-0,3	0,9	0,2
3.Vj	0,2	0,5	0,1	0,9	0,1	0,0	0,0
4.Vj	0,6	0,3	0,9	0,4	0,0	-0,0	0,7
2002 1.Vj	-0,0	1,7	-0,7	-0,2	0,2	0,0	0,4
2.Vj	0,2	0,1	-0,7	1,1	0,1	-0,5	0,1
3.Vj	0,1	-0,3	-0,0	0,2	-0,1	0,6	0,3
4.Vj	-0,1	0,0	-1,3	-1,5	-0,0	0,9	0,3
2003 1.Vj	0,6	-0,8	0,3	3,3	0,3	-0,0	1,0

*) Lohnkosten (Arbeitnehmerentgelt je Arbeitnehmer) in Relation zur Arbeitsproduktivität (Bruttoinlandsprodukt bzw. Bruttowertschöpfung in Preisen von 1995 je Erwerbstätigen). Kalendereinfluß bei Bruttoinlandsprodukt bzw. Bruttowertschöpfung ausgeschaltet.

3.3 Tabellen zur Verwendung des Bruttoinlandsprodukts
3.3.1 Verwendung des Bruttoinlandsprodukts in jeweiligen Preisen

Saison- und kalenderbereinigte Ergebnisse nach BV4

Vierteljahr	Bruttoinlands- produkt	Inländische Verwendung					Außenbeitrag (Exporte minus Importe)
		insgesamt	Konsum	Bruttoinvestitionen			
				zusammen	Bruttoanlage- investitionen	Vorratsverän- derungen und Nettozugang an Wertsachen	
1	2	3	4	5	6	7	
Mrd. EUR							
1998 1.Vj	481,18	473,21	367,41	105,80	103,65	2,15	7,96
2.Vj	481,98	473,73	368,69	105,04	102,33	2,71	8,14
3.Vj	483,86	477,51	371,27	106,24	103,64	2,60	6,37
4.Vj	484,95	478,80	373,54	105,26	103,14	2,12	6,29
1999 1.Vj	489,17	485,35	379,48	105,87	104,35	1,52	3,97
2.Vj	490,55	486,70	380,66	106,04	105,50	0,54	3,95
3.Vj	495,36	490,71	383,97	106,74	106,75	-0,00	4,77
4.Vj	499,49	495,07	387,41	107,66	107,84	-0,17	4,74
2000 1.Vj	503,11	498,31	388,86	109,45	108,98	0,47	4,88
2.Vj	506,88	503,88	393,13	110,76	109,99	0,77	3,00
3.Vj	508,38	507,32	395,85	111,47	110,24	1,24	0,87
4.Vj	510,63	509,57	398,55	111,02	110,05	0,97	0,50
2001 1.Vj	512,94	509,27	401,83	107,44	107,84	-0,40	5,12
2.Vj	517,00	510,04	406,49	103,55	105,41	-1,86	6,42
3.Vj	519,48	507,63	408,38	99,26	102,68	-3,42	11,29
4.Vj	521,91	505,75	409,44	96,31	100,34	-4,04	15,91
2002 1.Vj	524,88	505,66	410,21	95,44	98,96	-3,52	19,38
2.Vj	526,35	505,18	410,17	95,01	97,25	-2,25	20,98
3.Vj	529,52	507,85	412,40	95,45	96,52	-1,07	21,54
4.Vj	531,39	511,25	415,66	95,59	95,54	0,05	19,88
2003 1.Vj	532,36	514,08	418,71	95,37	93,85	1,53	18,19
Veränderung gegenüber dem Vorquartal							
in %							
in Mrd. EUR							
1998 1.Vj	1,0	1,0	0,7	2,1	1,3	0,84	0,12
2.Vj	0,2	0,1	0,3	-0,7	-1,3	0,56	0,19
3.Vj	0,4	0,8	0,7	1,1	1,3	-0,11	-1,78
4.Vj	0,2	0,3	0,6	-0,9	-0,5	-0,48	-0,07
1999 1.Vj	0,9	1,4	1,6	0,6	1,2	-0,60	-2,32
2.Vj	0,3	0,3	0,3	0,2	1,1	-0,98	-0,03
3.Vj	1,0	0,8	0,9	0,7	1,2	-0,54	0,82
4.Vj	0,8	0,9	0,9	0,9	1,0	-0,17	-0,03
2000 1.Vj	0,7	0,7	0,4	1,7	1,1	0,65	0,14
2.Vj	0,8	1,1	1,1	1,2	0,9	0,30	-1,88
3.Vj	0,3	0,7	0,7	0,6	0,2	0,47	-2,13
4.Vj	0,4	0,4	0,7	-0,4	-0,2	-0,27	-0,37
2001 1.Vj	0,5	-0,1	0,8	-3,2	-2,0	-1,38	4,62
2.Vj	0,8	0,2	1,2	-3,6	-2,3	-1,45	1,30
3.Vj	0,5	-0,5	0,5	-4,1	-2,6	-1,57	4,88
4.Vj	0,5	-0,4	0,3	-3,0	-2,3	-0,62	4,61
2002 1.Vj	0,6	-0,0	0,2	-0,9	-1,4	0,52	3,48
2.Vj	0,3	-0,1	-0,0	-0,5	-1,7	1,27	1,60
3.Vj	0,6	0,5	0,5	0,5	-0,8	1,18	0,55
4.Vj	0,4	0,7	0,8	0,1	-1,0	1,12	-1,65
2003 1.Vj	0,2	0,6	0,7	-0,2	-1,8	1,48	-1,69

3.3.2 Verwendung des Bruttoinlandsprodukts in Preisen von 1995

Saison- und kalenderbereinigte Ergebnisse nach BV4

Vierteljahr	Bruttoinlands- produkt	Inländische Verwendung					Außenbeitrag (Exporte minus Importe)
		insgesamt	Konsum	Bruttoinvestitionen			
				zusammen	Bruttoanlage- investitionen	Vorratsverän- derungen und Nettozugang an Wertsachen	
1	2	3	4	5	6	7	
Mrd. EUR							
1998 1.Vj	469,25	459,48	355,69	104,91	104,21	0,70	9,55
2.Vj	468,83	459,95	356,05	104,12	102,80	1,31	8,84
3.Vj	469,50	464,03	358,23	105,49	104,27	1,22	5,53
4.Vj	470,57	466,51	360,35	104,40	103,91	0,49	4,39
1999 1.Vj	472,75	471,00	365,95	105,45	105,55	-0,10	1,67
2.Vj	474,16	471,54	365,13	105,42	106,99	-1,57	2,81
3.Vj	479,62	474,93	367,58	106,08	108,36	-2,29	4,94
4.Vj	483,41	477,15	369,34	106,84	109,34	-2,50	6,45
2000 1.Vj	488,63	480,06	369,89	108,41	110,24	-1,83	8,90
2.Vj	492,82	484,17	373,78	109,83	111,10	-1,27	8,76
3.Vj	493,34	484,49	374,36	110,53	111,22	-0,69	8,77
4.Vj	494,88	485,28	375,14	110,07	110,99	-0,92	9,61
2001 1.Vj	495,50	483,42	376,35	106,65	108,76	-2,11	12,16
2.Vj	496,33	482,24	379,46	102,98	106,32	-3,34	14,05
3.Vj	495,86	478,51	379,98	98,88	103,47	-4,59	17,28
4.Vj	495,41	475,26	380,00	95,89	101,09	-5,19	20,03
2002 1.Vj	495,88	473,33	379,21	94,93	99,73	-4,79	22,39
2.Vj	495,97	471,71	377,93	94,42	97,97	-3,55	24,14
3.Vj	498,14	473,76	379,45	94,76	97,44	-2,68	24,29
4.Vj	498,52	475,25	381,66	95,18	96,68	-1,49	22,97
2003 1.Vj	497,05	476,00	383,22	94,86	94,92	-0,06	20,65
Veränderung gegenüber dem Vorquartal in %							
1998 1.Vj	0,7	0,9	0,7	1,6	1,3	0,1	-0,2
2.Vj	-0,1	0,1	0,1	-0,8	-1,3	0,1	-0,2
3.Vj	0,1	0,9	0,6	1,3	1,4	-0,0	-0,7
4.Vj	0,2	0,5	0,6	-1,0	-0,3	-0,2	-0,2
1999 1.Vj	0,5	1,0	1,6	1,0	1,6	-0,1	-0,6
2.Vj	0,3	0,1	-0,2	-0,0	1,4	-0,3	0,2
3.Vj	1,2	0,7	0,7	0,6	1,3	-0,2	0,4
4.Vj	0,8	0,5	0,5	0,7	0,9	-0,0	0,3
2000 1.Vj	1,1	0,6	0,1	1,5	0,8	0,1	0,5
2.Vj	0,9	0,9	1,1	1,3	0,8	0,1	-0,0
3.Vj	0,1	0,1	0,2	0,6	0,1	0,1	0,0
4.Vj	0,3	0,2	0,2	-0,4	-0,2	-0,0	0,2
2001 1.Vj	0,1	-0,4	0,3	-3,1	-2,0	-0,2	0,5
2.Vj	0,2	-0,2	0,8	-3,4	-2,2	-0,2	0,4
3.Vj	-0,1	-0,8	0,1	-4,0	-2,7	-0,3	0,7
4.Vj	-0,1	-0,7	0,0	-3,0	-2,3	-0,1	0,6
2002 1.Vj	0,1	-0,4	-0,2	-1,0	-1,3	0,1	0,5
2.Vj	0,0	-0,3	-0,3	-0,5	-1,8	0,2	0,4
3.Vj	0,4	0,4	0,4	0,4	-0,5	0,2	0,0
4.Vj	0,1	0,3	0,6	0,4	-0,8	0,2	-0,3
2003 1.Vj	-0,3	0,2	0,4	-0,3	-1,8	0,3	-0,5
Wachstumsbeitrag zum BIP in %-Punkten							

3.3.3 Konsum in jeweiligen Preisen
Saison- und kalenderbereinigte Ergebnisse nach BV4

Vierteljahr	Insgesamt	Konsumausgaben (Ausgabenkonzept)					Konsum (Verbrauchskonzept)	
		Private Konsumausgaben			Staat		Individualkonsum	Kollektivkonsum
		zusammen	Private Haushalte	Private Organisationen o.E.	zusammen	darunter: Individualkonsum		
1	2	3	4	5	6	7	8	
Mrd. EUR								
1998 1.Vj	367,41	275,05	266,65	8,40	91,85	53,44	328,94	38,41
2.Vj	368,69	275,80	267,22	8,58	92,31	53,73	329,80	38,58
3.Vj	371,27	278,34	269,53	8,81	92,61	53,88	332,36	38,73
4.Vj	373,54	280,45	271,44	9,01	92,91	54,34	334,69	38,56
1999 1.Vj	379,48	285,17	275,99	9,18	93,59	54,41	339,93	39,19
2.Vj	380,66	286,38	276,83	9,56	94,20	54,64	341,00	39,56
3.Vj	383,97	288,89	279,50	9,39	95,37	55,38	343,95	39,99
4.Vj	387,41	292,01	282,40	9,61	95,52	55,33	347,15	40,19
2000 1.Vj	388,86	293,34	283,72	9,63	95,98	55,87	348,70	40,11
2.Vj	393,13	297,15	287,50	9,66	96,35	56,18	352,90	40,16
3.Vj	395,85	299,24	289,30	9,94	96,83	56,14	355,39	40,69
4.Vj	398,55	301,18	291,27	9,91	98,14	57,59	358,16	40,55
2001 1.Vj	401,83	304,28	294,26	10,02	98,08	57,36	361,41	40,73
2.Vj	406,49	308,45	298,40	10,05	98,18	57,40	365,96	40,77
3.Vj	408,38	310,19	299,94	10,24	98,42	57,91	367,82	40,51
4.Vj	409,44	310,70	300,35	10,35	98,99	57,66	368,57	41,33
2002 1.Vj	410,21	310,30	299,85	10,45	99,94	58,63	368,98	41,31
2.Vj	410,17	309,63	299,08	10,55	100,83	59,42	369,01	41,41
3.Vj	412,40	311,02	300,48	10,54	101,28	59,70	371,19	41,58
4.Vj	415,66	314,19	303,51	10,67	100,80	59,64	374,45	41,16
2003 1.Vj	418,71	317,56	306,69	10,87	101,17	59,70	377,73	41,46
Veränderung gegenüber dem Vorquartal in %								
1998 1.Vj	0,7	0,7	0,7	1,3	1,1	1,8	0,8	0,2
2.Vj	0,3	0,3	0,2	2,2	0,5	0,6	0,3	0,4
3.Vj	0,7	0,9	0,9	2,7	0,3	0,3	0,8	0,4
4.Vj	0,6	0,8	0,7	2,3	0,3	0,9	0,7	-0,4
1999 1.Vj	1,6	1,7	1,7	1,9	0,7	0,1	1,6	1,6
2.Vj	0,3	0,4	0,3	4,1	0,6	0,4	0,3	0,9
3.Vj	0,9	0,9	1,0	-1,8	1,2	1,4	0,9	1,1
4.Vj	0,9	1,1	1,0	2,4	0,2	-0,1	0,9	0,5
2000 1.Vj	0,4	0,5	0,5	0,2	0,5	1,0	0,4	-0,2
2.Vj	1,1	1,3	1,3	0,3	0,4	0,6	1,2	0,1
3.Vj	0,7	0,7	0,6	3,0	0,5	-0,1	0,7	1,3
4.Vj	0,7	0,6	0,7	-0,4	1,3	2,6	0,8	-0,4
2001 1.Vj	0,8	1,0	1,0	1,1	-0,1	-0,4	0,9	0,4
2.Vj	1,2	1,4	1,4	0,3	0,1	0,1	1,3	0,1
3.Vj	0,5	0,6	0,5	1,9	0,2	0,9	0,5	-0,6
4.Vj	0,3	0,2	0,1	1,1	0,6	-0,4	0,2	2,0
2002 1.Vj	0,2	-0,1	-0,2	0,9	1,0	1,7	0,1	-0,0
2.Vj	-0,0	-0,2	-0,3	0,9	0,9	1,3	0,0	0,2
3.Vj	0,5	0,4	0,5	-0,1	0,4	0,5	0,6	0,4
4.Vj	0,8	1,0	1,0	1,3	-0,5	-0,1	0,9	-1,0
2003 1.Vj	0,7	1,1	1,0	1,8	0,4	0,1	0,9	0,7

3.3.4 Konsum in Preisen von 1995

Saison- und kalenderbereinigte Ergebnisse nach BV4

Vierteljahr	Insgesamt	Konsumausgaben (Ausgabenkonzept)					Konsum (Verbrauchskonzept)	
		Private Konsumausgaben			Staat		Individualkonsum	Kollektivkonsum
		zusammen	Private Haushalte	Private Organisationen o.E.	zusammen	darunter: Individualkonsum		
1	2	3	4	5	6	7	8	
Mrd. EUR								
1998 1.Vj	355,69	263,13	255,07	8,05	92,26	54,65	317,32	37,61
2.Vj	356,05	263,05	254,88	8,11	92,70	55,03	318,01	37,66
3.Vj	358,23	265,18	257,12	7,99	93,00	55,33	320,77	37,67
4.Vj	360,35	267,03	258,60	8,65	93,47	55,86	323,74	37,61
1999 1.Vj	365,95	272,25	263,73	8,45	93,45	55,43	327,58	38,01
2.Vj	365,13	271,90	263,34	8,56	93,36	55,35	327,76	38,01
3.Vj	367,58	273,74	264,97	8,77	94,05	55,75	330,04	38,30
4.Vj	369,34	275,28	266,51	8,83	94,01	55,64	331,37	38,38
2000 1.Vj	369,89	275,61	266,81	8,80	94,45	56,17	332,46	38,28
2.Vj	373,78	279,17	270,29	8,85	94,71	56,44	335,67	38,27
3.Vj	374,36	279,60	270,69	8,87	94,72	56,35	335,84	38,37
4.Vj	375,14	279,95	271,05	8,87	95,73	57,62	337,42	38,10
2001 1.Vj	376,35	281,07	272,17	8,87	95,50	57,26	338,61	38,24
2.Vj	379,46	284,07	275,08	8,98	95,56	57,26	341,42	38,30
3.Vj	379,98	284,55	275,61	8,97	95,69	57,60	341,74	38,09
4.Vj	380,00	284,15	275,16	9,02	95,91	57,24	341,25	38,68
2002 1.Vj	379,21	282,79	273,69	9,10	96,59	58,15	340,54	38,44
2.Vj	377,93	280,79	271,70	9,11	97,21	58,83	339,24	38,38
3.Vj	379,45	281,72	272,53	9,20	97,65	59,15	341,01	38,50
4.Vj	381,66	284,18	274,99	9,21	97,08	59,09	342,62	38,00
2003 1.Vj	383,22	286,12	276,95	9,21	97,12	59,06	344,35	38,06
Veränderung gegenüber dem Vorquartal in %								
1998 1.Vj	0,7	0,5	0,4	1,4	1,5	2,1	0,8	0,5
2.Vj	0,1	-0,0	-0,1	0,7	0,5	0,7	0,2	0,2
3.Vj	0,6	0,8	0,9	-1,4	0,3	0,5	0,9	0,0
4.Vj	0,6	0,7	0,6	8,2	0,5	1,0	0,9	-0,2
1999 1.Vj	1,6	2,0	2,0	-2,3	-0,0	-0,8	1,2	1,1
2.Vj	-0,2	-0,1	-0,1	1,4	-0,1	-0,1	0,1	-0,0
3.Vj	0,7	0,7	0,6	2,4	0,7	0,7	0,7	0,8
4.Vj	0,5	0,6	0,6	0,7	-0,0	-0,2	0,4	0,2
2000 1.Vj	0,1	0,1	0,1	-0,4	0,5	1,0	0,3	-0,3
2.Vj	1,1	1,3	1,3	0,6	0,3	0,5	1,0	-0,0
3.Vj	0,2	0,2	0,1	0,2	0,0	-0,2	0,1	0,3
4.Vj	0,2	0,1	0,1	0,0	1,1	2,3	0,5	-0,7
2001 1.Vj	0,3	0,4	0,4	0,0	-0,2	-0,6	0,4	0,3
2.Vj	0,8	1,1	1,1	1,2	0,1	0,0	0,8	0,2
3.Vj	0,1	0,2	0,2	-0,2	0,1	0,6	0,1	-0,6
4.Vj	0,0	-0,1	-0,2	0,6	0,2	-0,6	-0,1	1,5
2002 1.Vj	-0,2	-0,5	-0,5	0,9	0,7	1,6	-0,2	-0,6
2.Vj	-0,3	-0,7	-0,7	0,1	0,6	1,2	-0,4	-0,1
3.Vj	0,4	0,3	0,3	0,9	0,4	0,5	0,5	0,3
4.Vj	0,6	0,9	0,9	0,2	-0,6	-0,1	0,5	-1,3
2003 1.Vj	0,4	0,7	0,7	-0,0	0,0	-0,0	0,5	0,2

3.3.5 Bruttoanlageinvestitionen in jeweiligen Preisen

Saison- und kalenderbereinigte Ergebnisse nach BV4

Vierteljahr	Insgesamt	Ausrüstungsinvestitionen			Bauinvestitionen					Sonstige Anlagen 2)
		zusammen	Maschinen u. Geräte 1)	Fahrzeuge	zusammen	Wohnbauten	Nichtwohnbauten			
							zusammen	Hochbau	Tiefbau	
1	2	3	4	5	6	7	8	9	10	
Mrd. EUR										
1998 1.Vj	103,65	36,40	27,88	8,49	62,50	36,25	26,25	16,90	9,35	4,74
2.Vj	102,33	37,18	28,19	8,92	60,32	35,26	25,06	16,33	8,73	4,85
3.Vj	103,64	38,30	28,20	9,94	60,40	35,40	25,00	16,18	8,83	4,95
4.Vj	103,14	39,07	28,11	10,77	59,09	34,91	24,18	15,79	8,39	5,02
1999 1.Vj	104,35	39,33	28,70	10,47	59,89	35,22	24,67	15,79	8,88	5,14
2.Vj	105,50	39,66	29,64	9,92	60,56	35,64	24,92	15,92	9,00	5,30
3.Vj	106,75	40,09	30,50	9,60	61,27	36,10	25,17	16,09	9,07	5,41
4.Vj	107,84	40,82	31,39	9,37	61,52	36,14	25,38	16,09	9,28	5,50
2000 1.Vj	108,98	42,21	31,81	10,41	61,21	36,00	25,21	15,99	9,22	5,59
2.Vj	109,99	43,58	32,38	11,22	60,77	35,76	25,01	15,92	9,10	5,64
3.Vj	110,24	44,55	33,36	11,24	59,95	35,15	24,80	15,80	9,00	5,71
4.Vj	110,05	44,98	33,98	11,00	59,23	34,53	24,70	15,77	8,93	5,82
2001 1.Vj	107,84	43,96	33,55	10,53	58,00	33,67	24,33	15,61	8,73	5,86
2.Vj	105,41	42,30	32,79	9,80	57,19	33,17	24,02	15,44	8,58	5,91
3.Vj	102,68	40,52	31,15	9,40	56,19	32,62	23,57	15,15	8,41	5,96
4.Vj	100,34	39,01	29,62	9,30	55,34	32,22	23,11	14,85	8,26	5,99
2002 1.Vj	98,96	38,18	54,77	31,86	22,91	14,65	8,26	6,00
2.Vj	97,25	37,72	53,49	31,06	22,43	14,23	8,20	6,03
3.Vj	96,52	37,59	52,87	30,68	22,19	14,05	8,14	6,05
4.Vj	95,54	37,24	52,25	30,33	21,91	13,87	8,04	6,05
2003 1.Vj	93,85	37,36	50,42	29,48	20,94	13,37	7,57	6,03
Veränderung gegenüber dem Vorquartal in %										
1998 1.Vj	1,3	2,6	4,2	-2,2	0,5	1,1	-0,2	0,6	-1,7	2,0
2.Vj	-1,3	2,1	1,1	5,1	-3,5	-2,7	-4,5	-3,4	-6,7	2,5
3.Vj	1,3	3,0	0,1	11,5	0,1	0,4	-0,2	-0,9	1,1	2,0
4.Vj	-0,5	2,0	-0,3	8,3	-2,2	-1,4	-3,3	-2,4	-4,9	1,3
1999 1.Vj	1,2	0,7	2,1	-2,8	1,4	0,9	2,0	-0,0	5,9	2,4
2.Vj	1,1	0,8	3,3	-5,3	1,1	1,2	1,0	0,8	1,3	3,1
3.Vj	1,2	1,1	2,9	-3,2	1,2	1,3	1,0	1,1	0,8	2,1
4.Vj	1,0	1,8	2,9	-2,4	0,4	0,1	0,8	0,0	2,3	1,6
2000 1.Vj	1,1	3,4	1,4	11,2	-0,5	-0,4	-0,7	-0,6	-0,7	1,8
2.Vj	0,9	3,2	1,8	7,7	-0,7	-0,7	-0,8	-0,5	-1,3	0,8
3.Vj	0,2	2,2	3,0	0,2	-1,3	-1,7	-0,9	-0,7	-1,1	1,4
4.Vj	-0,2	1,0	1,9	-2,1	-1,2	-1,8	-0,4	-0,2	-0,8	1,8
2001 1.Vj	-2,0	-2,3	-1,3	-4,2	-2,1	-2,5	-1,5	-1,0	-2,3	0,6
2.Vj	-2,3	-3,8	-2,2	-7,0	-1,4	-1,5	-1,3	-1,0	-1,7	1,0
3.Vj	-2,6	-4,2	-5,0	-4,1	-1,8	-1,6	-1,9	-1,9	-1,9	0,8
4.Vj	-2,3	-3,8	-4,9	-1,0	-1,5	-1,2	-1,9	-2,0	-1,8	0,5
2002 1.Vj	-1,4	-2,1	-1,0	-1,1	-0,9	-1,4	-0,0	0,3
2.Vj	-1,7	-1,2	-2,3	-2,5	-2,1	-2,8	-0,7	0,4
3.Vj	-0,8	-0,3	-1,1	-1,2	-1,1	-1,3	-0,7	0,4
4.Vj	-1,0	-0,9	-1,2	-1,1	-1,3	-1,3	-1,2	-0,1
2003 1.Vj	-1,8	0,3	-3,5	-2,8	-4,4	-3,6	-5,8	-0,3

1) Einschl. Textilien, Bekleidung, Leder-, Holz-, Kunststoff-, Glas-, Keramik- und Eisenwaren, Verlagserzeugnisse. – 2) Nutztiere und Nutzpflanzen, immaterielle Anlagegüter, Grundstücksübertragungskosten für unbebauten Grund und Boden.

3.3.6 Bruttoanlageinvestitionen in Preisen von 1995

Saison- und kalenderbereinigte Ergebnisse nach BV4

Vierteljahr	Insgesamt	Ausrüstungsinvestitionen			Bauinvestitionen					Sonstige Anlagen 2)
		zusammen	Maschinen u. Geräte 1)	Fahrzeuge	zusammen	Wohnbauten	Nichtwohnbauten			
							zusammen	Hochbau	Tiefbau	
1	2	3	4	5	6	7	8	9	10	
Mrd. EUR										
1998 1.Vj	104,21	36,23	28,02	8,18	63,05	36,36	26,69	16,75	9,94	4,92
2.Vj	102,80	37,04	28,46	8,54	60,72	35,27	25,45	16,12	9,33	5,06
3.Vj	104,27	38,15	28,51	9,53	60,95	35,46	25,49	16,00	9,48	5,19
4.Vj	103,91	39,03	28,63	10,26	59,61	34,95	24,66	15,60	9,06	5,29
1999 1.Vj	105,55	39,40	29,33	9,93	60,64	35,35	25,29	15,70	9,58	5,51
2.Vj	106,99	39,77	30,36	9,34	61,48	35,82	25,65	15,88	9,78	5,75
3.Vj	108,36	40,35	31,40	8,95	62,12	36,25	25,86	16,01	9,85	5,91
4.Vj	109,34	41,09	32,36	8,66	62,21	36,22	26,00	15,97	10,03	6,04
2000 1.Vj	110,24	42,37	32,77	9,62	61,76	36,05	25,71	15,82	9,89	6,15
2.Vj	111,10	43,56	33,21	10,35	61,34	35,84	25,50	15,78	9,72	6,20
3.Vj	111,22	44,40	34,15	10,30	60,49	35,23	25,26	15,68	9,58	6,33
4.Vj	110,99	44,75	34,68	10,02	59,78	34,61	25,18	15,67	9,51	6,48
2001 1.Vj	108,76	43,74	34,29	9,53	58,47	33,69	24,78	15,49	9,29	6,52
2.Vj	106,32	42,11	33,62	8,75	57,61	33,16	24,45	15,31	9,14	6,61
3.Vj	103,47	40,24	31,95	8,33	56,59	32,60	23,99	15,01	8,97	6,65
4.Vj	101,09	38,62	30,39	8,15	55,78	32,22	23,56	14,73	8,83	6,66
2002 1.Vj	99,73	37,77	55,25	31,86	23,39	14,53	8,86	6,71
2.Vj	97,97	37,32	53,88	31,01	22,87	14,10	8,78	6,75
3.Vj	97,44	37,34	53,28	30,63	22,65	13,91	8,74	6,80
4.Vj	96,68	37,18	52,64	30,29	22,35	13,73	8,61	6,84
2003 1.Vj	94,92	37,32	50,72	29,38	21,34	13,21	8,13	6,85
Veränderung gegenüber dem Vorquartal in %										
1998 1.Vj	1,3	2,4	4,3	-3,2	0,6	1,2	-0,1	0,7	-1,3	2,0
2.Vj	-1,3	2,2	1,6	4,4	-3,7	-3,0	-4,6	-3,8	-6,1	2,8
3.Vj	1,4	3,0	0,2	11,7	0,4	0,5	0,1	-0,7	1,6	2,7
4.Vj	-0,3	2,3	0,4	7,6	-2,2	-1,4	-3,2	-2,5	-4,4	1,9
1999 1.Vj	1,6	0,9	2,5	-3,2	1,7	1,1	2,5	0,7	5,8	4,1
2.Vj	1,4	0,9	3,5	-6,0	1,4	1,3	1,4	1,1	2,0	4,3
3.Vj	1,3	1,5	3,4	-4,1	1,0	1,2	0,8	0,9	0,7	2,8
4.Vj	0,9	1,8	3,1	-3,3	0,2	-0,1	0,5	-0,3	1,8	2,2
2000 1.Vj	0,8	3,1	1,2	11,1	-0,7	-0,5	-1,1	-0,9	-1,4	1,9
2.Vj	0,8	2,8	1,4	7,6	-0,7	-0,6	-0,8	-0,3	-1,7	0,8
3.Vj	0,1	1,9	2,8	-0,4	-1,4	-1,7	-0,9	-0,6	-1,5	2,0
4.Vj	-0,2	0,8	1,6	-2,8	-1,2	-1,8	-0,3	-0,1	-0,7	2,4
2001 1.Vj	-2,0	-2,2	-1,1	-4,9	-2,2	-2,6	-1,6	-1,2	-2,3	0,7
2.Vj	-2,2	-3,7	-2,0	-8,1	-1,5	-1,6	-1,3	-1,1	-1,7	1,3
3.Vj	-2,7	-4,5	-5,0	-4,9	-1,8	-1,7	-1,9	-1,9	-1,8	0,6
4.Vj	-2,3	-4,0	-4,9	-2,1	-1,4	-1,2	-1,8	-1,9	-1,6	0,2
2002 1.Vj	-1,3	-2,2	-1,0	-1,1	-0,7	-1,3	0,3	0,7
2.Vj	-1,8	-1,2	-2,5	-2,7	-2,2	-3,0	-0,9	0,6
3.Vj	-0,5	0,1	-1,1	-1,2	-1,0	-1,3	-0,4	0,8
4.Vj	-0,8	-0,4	-1,2	-1,1	-1,3	-1,3	-1,4	0,6
2003 1.Vj	-1,8	0,4	-3,7	-3,0	-4,5	-3,8	-5,6	0,1

1) Einschl. Textilien, Bekleidung, Leder-, Holz-, Kunststoff-, Glas-, Keramik- und Eisenwaren, Verlagserzeugnisse. - 2) Nutztiere und Nutzpflanzungen, immaterielle Anlagegüter, Grundstücksübertragungskosten für unbebauten Grund und Boden.

3.3.7 Exporte und Importe in jeweiligen Preisen

Saison- und kalenderbereinigte Ergebnisse nach BV4

Vierteljahr	Exporte			Importe			Außenbeitrag
	insgesamt	Waren	Dienstleistungen	insgesamt	Waren	Dienstleistungen	
	1	2	3	4	5	6	
Mrd. EUR							
1998 1.Vj	141,46	122,35	18,56	133,49	104,73	28,11	7,96
2.Vj	141,84	123,28	18,27	133,59	104,80	28,44	8,14
3.Vj	139,92	120,85	18,63	133,57	104,45	28,60	6,37
4.Vj	138,68	120,10	18,03	132,53	103,18	28,69	6,29
1999 1.Vj	139,57	120,41	18,52	135,75	105,17	29,82	3,97
2.Vj	143,41	123,45	19,30	139,56	107,80	30,96	3,95
3.Vj	148,89	128,89	19,42	144,24	111,35	32,21	4,77
4.Vj	153,40	134,00	20,05	148,98	116,10	33,65	4,74
2000 1.Vj	160,71	140,11	20,97	155,92	121,69	34,67	4,88
2.Vj	167,23	145,41	21,48	164,23	128,28	35,55	3,00
3.Vj	173,21	149,74	22,38	172,16	134,83	36,04	0,87
4.Vj	181,15	163,07	22,88	180,09	148,28	37,52	0,50
2001 1.Vj	183,03	158,72	22,40	179,37	139,16	37,93	5,12
2.Vj	182,24	159,98	21,92	175,27	137,00	37,86	6,42
3.Vj	181,11	160,22	21,87	169,27	132,61	37,83	11,29
4.Vj	180,48	159,44	22,66	164,32	129,06	37,19	15,91
2002 1.Vj	182,11	159,17	23,58	162,89	127,03	36,60	19,38
2.Vj	186,28	160,73	25,28	165,11	127,69	37,10	20,98
3.Vj	190,54	163,58	25,74	168,87	130,03	37,39	21,54
4.Vj	191,49	166,06	25,75	171,35	134,82	36,89	19,88
2003 1.Vj	192,97	167,73	25,72	174,69	137,45	37,81	18,19
Veränderung gegenüber dem Vorquartal							
in %							
							in Mrd. EUR
1998 1.Vj	2,0	2,5	-1,5	2,2	2,6	0,3	0,12
2.Vj	0,3	0,8	-1,6	0,1	0,1	1,2	0,19
3.Vj	-1,4	-2,0	2,0	-0,0	-0,3	0,6	-1,78
4.Vj	-0,9	-0,6	-3,3	-0,8	-1,2	0,3	-0,07
1999 1.Vj	0,6	0,3	2,7	2,4	1,9	3,9	-2,32
2.Vj	2,8	2,5	4,2	2,8	2,5	3,8	-0,03
3.Vj	3,8	4,4	0,7	3,4	3,3	4,0	0,82
4.Vj	3,0	4,0	3,2	3,3	4,3	4,5	-0,03
2000 1.Vj	4,8	4,6	4,6	4,7	4,8	3,0	0,14
2.Vj	4,1	3,8	2,4	5,3	5,4	2,5	-1,88
3.Vj	3,6	3,0	4,2	4,8	5,1	1,4	-2,13
4.Vj	4,6	8,9	2,2	4,6	10,0	4,1	-0,37
2001 1.Vj	1,0	-2,7	-2,1	-0,4	-6,2	1,1	4,62
2.Vj	-0,4	0,8	-2,1	-2,3	-1,6	-0,2	1,30
3.Vj	-0,6	0,2	-0,2	-3,4	-3,2	-0,1	4,88
4.Vj	-0,3	-0,5	3,6	-2,9	-2,7	-1,7	4,61
2002 1.Vj	0,9	-0,2	4,0	-0,9	-1,6	-1,6	3,48
2.Vj	2,3	1,0	7,2	1,4	0,5	1,4	1,60
3.Vj	2,3	1,8	1,8	2,3	1,8	0,8	0,55
4.Vj	0,5	1,5	0,0	1,5	3,7	-1,3	-1,65
2003 1.Vj	0,8	1,0	-0,1	2,0	1,9	2,5	-1,69

3.3.8 Exporte und Importe in Preisen von 1995

Saison- und kalenderbereinigte Ergebnisse nach BV4

Vierteljahr	Exporte			Importe			Außenbeitrag
	insgesamt	Waren	Dienstleistungen	insgesamt	Waren	Dienstleistungen	
	1	2	3	4	5	6	
Mrd. EUR							
1998 1.Vj	138,27	120,41	17,92	128,72	102,14	26,12	9,55
2.Vj	139,17	121,46	17,59	130,33	103,69	26,38	8,84
3.Vj	137,89	119,71	17,96	132,37	105,49	26,50	5,53
4.Vj	137,29	119,99	17,19	132,90	105,87	26,56	4,39
1999 1.Vj	138,68	121,02	17,62	137,00	108,83	27,63	1,67
2.Vj	142,59	124,09	18,45	139,78	110,67	28,53	2,81
3.Vj	147,57	128,98	18,71	142,63	112,50	29,64	4,94
4.Vj	151,32	132,12	19,39	144,87	114,67	30,75	6,45
2000 1.Vj	157,20	137,07	20,06	148,29	117,09	31,52	8,90
2.Vj	162,26	141,69	20,80	153,51	121,04	32,18	8,76
3.Vj	166,67	145,34	21,21	157,90	124,65	32,33	8,77
4.Vj	173,17	151,19	21,94	163,55	134,08	33,55	9,61
2001 1.Vj	175,07	152,84	22,16	162,91	127,42	33,86	12,16
2.Vj	174,39	152,52	22,05	160,34	126,32	33,72	14,05
3.Vj	173,90	151,75	22,18	156,62	123,63	33,83	17,28
4.Vj	173,24	150,87	22,06	153,21	121,34	33,25	20,03
2002 1.Vj	174,24	151,95	21,88	151,85	119,89	32,49	22,39
2.Vj	177,89	154,30	24,76	153,75	120,67	32,85	24,14
3.Vj	181,59	158,04	22,85	157,30	123,40	32,86	24,29
4.Vj	182,88	158,99	23,37	159,92	127,96	32,22	22,97
2003 1.Vj	184,46	160,42	23,73	163,81	131,30	32,91	20,65
Veränderung gegenüber dem Vorquartal							
in %							in Mrd. EUR
1998 1.Vj	1,8	2,5	-1,3	2,9	3,7	-0,2	-1,14
2.Vj	0,6	0,9	-1,8	1,2	1,5	1,0	-0,72
3.Vj	-0,9	-1,4	2,1	1,6	1,7	0,4	-3,31
4.Vj	-0,4	0,2	-4,3	0,4	0,4	0,2	-1,13
1999 1.Vj	1,0	0,9	2,5	3,1	2,8	4,0	-2,72
2.Vj	2,8	2,5	4,7	2,0	1,7	3,3	1,14
3.Vj	3,5	3,9	1,4	2,0	1,7	3,9	2,12
4.Vj	2,5	2,4	3,6	1,6	1,9	3,7	1,52
2000 1.Vj	3,9	3,7	3,5	2,4	2,1	2,5	2,45
2.Vj	3,2	3,4	3,7	3,5	3,4	2,1	-0,15
3.Vj	2,7	2,6	2,0	2,9	3,0	0,5	0,02
4.Vj	3,9	4,0	3,5	3,6	7,6	3,8	0,84
2001 1.Vj	1,1	1,1	1,0	-0,4	-5,0	0,9	2,55
2.Vj	-0,4	-0,2	-0,5	-1,6	-0,9	-0,4	1,89
3.Vj	-0,3	-0,5	0,6	-2,3	-2,1	0,3	3,23
4.Vj	-0,4	-0,6	-0,6	-2,2	-1,9	-1,7	2,75
2002 1.Vj	0,6	0,7	-0,8	-0,9	-1,2	-2,3	2,36
2.Vj	2,1	1,6	13,1	1,3	0,6	1,1	1,75
3.Vj	2,1	2,4	-7,7	2,3	2,3	0,0	0,15
4.Vj	0,7	0,6	2,3	1,7	3,7	-2,0	-1,33
2003 1.Vj	0,9	0,9	1,5	2,4	2,6	2,1	-2,31

4 Arbeitstage *)

Zeitraum	1995	1996	1997	1998	1999	2000	2001	2002	2003	2004
Januar	21,7	22,0	21,7	20,7	19,7	20,7	22,0	22,0	21,7	20,7
Februar	19,6	20,6	19,6	19,6	19,6	21,0	19,6	19,6	20,0	19,6
März	23,0	21,0	19,0	22,0	23,0	22,6	22,0	20,0	20,6	23,0
April	18,0	20,0	22,0	20,0	20,0	18,0	19,0	21,0	20,0	20,0
Mai	21,0	20,0	18,3	19,0	19,0	22,0	21,0	19,3	20,0	19,0
Juni	20,3	19,3	21,0	20,3	21,3	19,3	19,3	20,0	19,3	21,3
Juli	21,0	23,0	23,0	23,0	22,0	21,0	22,0	23,0	23,0	22,0
August	22,8	21,8	20,8	21,0	22,0	22,8	22,8	21,8	20,8	22,0
September	21,0	21,0	22,0	22,0	22,0	21,0	20,0	21,0	22,0	22,0
Oktober	20,9	21,9	21,9	22,0	21,0	20,9	21,9	21,9	21,9	21,0
November	21,4	20,4	20,0	21,0	21,4	21,4	21,4	20,4	20,0	21,4
Dezember	19,0	18,0	19,0	20,0	21,0	19,0	17,0	18,0	19,0	21,0
1. Vj	64,3	63,6	60,3	62,3	62,3	64,3	63,6	61,6	62,3	63,3
2. Vj	59,3	59,3	61,3	59,3	60,3	59,3	59,3	60,3	59,3	60,3
3. Vj	64,8	65,8	65,8	66,0	66,0	64,8	64,8	65,8	65,8	66,0
4. Vj	61,3	60,3	60,9	63,0	63,4	61,3	60,3	60,3	60,9	63,4
Jahr	249,7	249,0	248,3	250,6	252,0	249,7	248,0	248,0	248,3	253,0
in % spezifischer Periodendurchschnitte										
Januar	101,9	103,3	101,9	97,2	92,5	97,2	103,3	103,3	101,9	97,2
Februar	98,9	104,0	98,9	98,9	98,9	106,0	98,9	98,9	101,0	98,9
März	106,3	97,0	87,8	101,7	106,3	104,4	101,7	92,4	95,2	106,3
April	90,7	100,8	110,8	100,8	100,8	90,7	95,7	105,8	100,8	100,8
Mai	106,2	101,1	92,5	96,1	96,1	111,3	106,2	97,6	101,1	96,1
Juni	99,6	94,7	103,1	99,6	104,5	94,7	94,7	98,2	94,7	104,5
Juli	94,6	103,6	103,6	103,6	99,1	94,6	99,1	103,6	103,6	99,1
August	103,8	99,3	94,7	95,6	100,2	103,8	103,8	99,3	94,7	100,2
September	98,1	98,1	102,8	102,8	102,8	98,1	93,5	98,1	102,8	102,8
Oktober	97,5	102,2	102,2	102,7	98,0	97,5	102,2	102,2	102,2	98,0
November	103,2	98,4	96,5	101,3	103,2	103,2	103,2	98,4	96,5	103,2
Dezember	99,0	93,8	99,0	104,2	109,4	99,0	88,5	93,8	99,0	109,4
1. Vj	102,5	101,3	96,1	99,3	99,3	102,5	101,3	98,2	99,3	100,9
2. Vj	98,8	98,8	102,2	98,8	100,5	98,8	98,8	100,5	98,8	100,5
3. Vj	98,8	100,4	100,4	100,7	100,7	98,8	98,8	100,4	100,4	100,7
4. Vj	99,9	98,3	99,3	102,7	103,3	99,9	98,3	98,3	99,3	103,3
Jahr	100,0	99,7	99,4	100,4	100,9	100,0	99,3	99,3	99,4	101,3
in % von Normperioden 1)										
Januar	104,3	105,7	104,3	99,5	94,7	99,5	105,7	105,7	104,3	99,5
Februar	94,2	99,0	94,2	94,2	94,2	100,9	94,2	94,2	96,1	94,2
März	110,5	100,9	91,3	105,7	110,5	108,6	105,7	96,1	99,0	110,5
April	86,5	96,1	105,7	96,1	96,1	86,5	91,3	100,9	96,1	96,1
Mai	100,9	96,1	88,0	91,3	91,3	105,7	100,9	92,8	96,1	91,3
Juni	97,6	92,8	100,9	97,6	102,4	92,8	92,8	96,1	92,8	102,4
Juli	100,9	110,5	110,5	110,5	105,7	100,9	105,7	110,5	110,5	105,7
August	109,6	104,8	100,0	100,9	105,7	109,6	109,6	104,8	100,0	105,7
September	100,9	100,9	105,7	105,7	105,7	100,9	96,1	100,9	105,7	105,7
Oktober	100,5	105,3	105,3	105,7	100,9	100,5	105,3	105,3	105,3	100,9
November	102,9	98,0	96,1	100,9	102,9	102,9	102,9	98,0	96,1	102,9
Dezember	91,3	86,5	91,3	96,1	100,9	91,3	81,7	86,5	91,3	100,9
1. Vj	103,0	101,9	96,6	99,8	99,8	103,0	101,9	98,7	99,8	101,4
2. Vj	95,0	95,0	98,2	95,0	96,6	95,0	95,0	96,6	95,0	96,6
3. Vj	103,8	105,4	105,4	105,7	105,7	103,8	103,8	105,4	105,4	105,7
4. Vj	98,2	96,6	97,6	100,9	101,6	98,2	96,6	96,6	97,6	101,6
Jahr	100,0	99,7	99,4	100,4	100,9	100,0	99,3	99,3	99,4	101,3

*) 5-Tage-Woche, die Feiertage wurden mit folgenden Arbeitstageanteilen berücksichtigt:

Heilige Drei Könige (6.1.) = 0,7 Tage; Rosenmontag = 0,8 Tage; Fastnachtdienstag = 0,8 Tage; Fronleichnam = 0,3 Tage;
 Mariä Himmelfahrt (15.8.) = 0,8 Tage; Reformationstag (31.10.) = 0,9 Tage; Allerheiligen (1.11.) = 0,4 Tage; Heiligabend (24.12.) = 0,0 Tage;
 Silvester (31.12.) = 0,0 Tage;

1) Durchschnittsmonat = 20,8 Arbeitstage; Durchschnittsquartal = 62,4 Arbeitstage; Durchschnittsjahr = 249,7 Arbeitstage;

Fachserie 18: Volkswirtschaftliche Gesamtrechnungen

Reihe 1: Konten und Standardtabellen

Reihe 1.1: Erste Ergebnisse der Inlandsproduktsberechnung

In dieser Reihe werden erste vorläufige Ergebnisse der Inlandsproduktsberechnung für das abgelaufene Jahr auf der Grundlage kurzfristiger Wirtschaftsstatistiken und noch in relativ grober Gliederung veröffentlicht. Dargestellt werden Jahresergebnisse der Entstehungs- und Verwendungsrechnung des Inlandsprodukts, der Verteilungsrechnung des Nationaleinkommens sowie der Erwerbstätigkeit. Der Bericht erscheint *jährlich* Mitte Januar.

Reihe 1.2: Vorbericht

Jährlich im März erscheint der Vorbericht, in dem das Statistische Bundesamt eine umfassende Darstellung des wirtschaftlichen Geschehens veröffentlicht. Die Tabellen zeigen Ergebnisse über die gesamtwirtschaftliche Entwicklung, die Entstehung des Inlandsprodukts mit dem Nachweis von Ergebnissen in tiefer Wirtschaftszweiggliederung. Weiter wird die Verwendung des Inlandsprodukts mit Ergebnissen über die Konsumausgaben der privaten Haushalte im Inland nach Verwendungszwecken gezeigt. Bei der Betrachtung der Sektoren werden u.a. Ergebnisse über die Unternehmensgewinne und Primäreinkommen der Kapitalgesellschaften, den Staat als Teil der Volkswirtschaft, Ergebnisse über das verfügbare Einkommen und das Sparen der privaten Haushalte sowie die wirtschaftlichen Vorgänge mit der übrigen Welt dargestellt.

Reihe 1.3: Hauptbericht

Im Hauptbericht, der *jährlich* im September erscheint, werden die Ergebnisse für die Vorjahre gegenüber dem Vorbericht, soweit erforderlich, korrigiert; außerdem werden Ergebnisse der ersten beiden Vierteljahre des laufenden Jahres nachgewiesen. Der Hauptbericht enthält zusätzliche Tabellen und methodische Erläuterungen zum Inhalt und Aufbau der Volkswirtschaftlichen Gesamtrechnungen sowie Übersichten der zugrundeliegenden Klassifikationen, Literaturverzeichnis, Sachregister und Segmentübersichten zu den laufenden Veröffentlichungen.

Reihe 2: Input-Output-Rechnung

In *unregelmäßiger* Erscheinungsfolge wird in dieser Reihe die Güter- und produktionsmäßige Verflechtung in der Volkswirtschaft dargestellt. Ergebnisse der Input-Output-Rechnung dienen u.a. als Grundlage für Strukturuntersuchungen der Wirtschaft sowie für Analysen der direkten und indirekten Auswirkungen von Nachfrage-, Preis-, Lohnänderungen usw. Die Hefte dieser Reihe umfassen detaillierte Aufkommens- und Verwendungstabellen, Input-Output-Tabellen, Konsumverflechtungstabellen und Zusatztabellen mit Angaben über Erwerbstätige und Arbeitnehmer nach Produktionsbereichen sowie die Verwendung von Energie nach Energieträgern. Auswertungstabellen mit Input-Koeffizienten und inversen Koeffizienten runden den Nachweis ab.

Reihe 3: Vierteljahresergebnisse der Inlandsproduktsberechnung

Diese Reihe unterrichtet schnell und umfassend über das aktuelle Konjunktur- und Wirtschaftsgeschehen in der Bundesrepublik Deutschland. Dargestellt werden Vierteljahres- und Jahresergebnisse der Entstehungs- und Verwendungsrechnung des Inlandsprodukts, der Verteilungsrechnung des Nationaleinkommens sowie der Erwerbstätigkeit für die jeweils letzten vier bis fünf Jahre. Neben den Ursprungswerten werden für die wichtigsten Zeitreihen auch saison- und kalenderbereinigte Ergebnisse nach dem Census X-12-ARIMA Verfahren nachgewiesen.

Die Berichte erscheinen *vierteljährlich* Ende Februar, Mai, August und November.

Reihe 5: Sonderbeiträge

Die unregelmäßig erscheinenden Berichte dieser Reihe sind Methodenbeschreibungen sowie der Veröffentlichung von langen Reihen und Einzeldarstellungen aus Teilgebieten der Volkswirtschaftlichen Gesamtrechnungen vorbehalten.

S.12: Ergebnisse der Input-Output-Rechnung 1970 bis 1986

Voll vergleichbare Input-Output-Tabellen und Tabellen über die Verwendung von Energie für die Jahre 1978, 1980, 1982, 1984 und 1986. Diese werden um durchgehende Zeitreihen über das Aufkommen und die Verwendung von Waren und Dienstleistungen sowie über die Erwerbstätigen und den Kapitalstock ergänzt.

S.15: Revidierte Ergebnisse 1950 bis 1990

Tiefgegliederte Ergebnisse der Revision 1991. Wichtige Aggregate werden ab 1950 dargestellt, die Angaben in konstanten Preisen wurden auf die Preisbasis 1985 = 100 umgestellt.

S.16: Der Staat in den Volkswirtschaftlichen Gesamtrechnungen 1950 bis 1990

Langfristige Entwicklung der Einnahmen und der Ausgaben des Staates in tiefer Gliederung nach staatlichen Ebenen und nach Einnahmen- und Ausgabenarten sowie der Ausgaben nach Aufgabebereichen.

S. 17: Vermögensrechnung 1950 bis 1991

Revidierte Ergebnisse der Anlagevermögensrechnung nach verschiedenen Preiskonzepten und Verhältniszahlen zwischen dem Produktionsergebnis und den Produktionsfaktoren Arbeit und Kapital.

S. 21: Revidierte Ergebnisse 1970 bis 2001

Vergleichbare Darstellung revidierter Jahresergebnisse nach dem Europäischen System Volkswirtschaftlicher Gesamtrechnungen (ESVG) 1995 für das frühere Bundesgebiet (1970 bis 1991) und für Deutschland (1991 bis 2001). Die Angaben in konstanten Preisen werden auf der Preisbasis 1995 = 100 nachgewiesen.

S. 22: Inlandsprodukt nach ESGV 1995 - Methoden und Grundlagen
Überblick über die Berechnungsmethoden und die verwendeten Datenquellen für die wichtigsten gesamtwirtschaftlichen Größen Bruttoinlandsprodukt und Bruttonationaleinkommen nach den Konzepten und Definitionen des Europäischen Systems Volkswirtschaftlicher Gesamtrechnungen (ESVG) 1995.

Klassifikationen

Klassifikation der Wirtschaftszweige mit Erläuterungen – Ausgabe 1993.

Systematisches Güterverzeichnis für Produktionsstatistiken – Ausgabe 1995.

Systematisches Verzeichnis der Einnahmen und Ausgaben der privaten Haushalte – Ausgabe 1998.

DESTATIS
wissen.nutzen.

Statistisches Bundesamt
Gustav-Stresemann-Ring 11
65189 Wiesbaden

Die Veröffentlichungen sind über den Vertriebspartner: SFG – Servicecenter Fachverlage GmbH, Postfach 43 43, 72774 Reutlingen, Tel.: 0 70 71 / 93 53 50, E-Mail: destatis@s-f-g.com erhältlich.

